

日本煙草苗育布配給株式會社	金子 吾一	京橋・銀座西・八ノ五	煙草苗床用青布覆布	中間配給	東京	一六〇〇〇	京橋(呼出) 安田(住友)	イックフ	出張所名古屋
日本遮光工業株式會社	平永 義夫	澁野川・上中里・一三七	防空遮光・暗幕	製作	内地	五〇〇	駒込(王子)		
富士防水布商會	野澤 秀夫	神田・末廣・二九	防水布	卸	關西・四國	五〇〇	三菱	東京	出張所大阪
平岡織染株式會社	熊谷 助一	荒川・三河島・三ノ二九	麻帆布・帆布類特種防水	加工	内地	一〇〇〇	下谷(三輪)	東京	
廣瀬商會	廣瀬 太次郎	日本橋・通・三ノ二	天幕・覆布(網索)ソノ他	製造卸	全國	三六九	日本橋(第一)	東京	出張所横須賀
富士防水株式會社	衣笠 三郎	蒲田・東六郷・二ノ一八	防水絹綿紙	加工	關東・名古屋	一〇〇	蒲田(日本)	東京	
株式 藤森工業所	麥倉 忠太郎	品川・東大崎・四ノ一四	防水紙布	製造	東京	三〇〇	大崎(第一)	東京	
福田内張工場	福田 金太郎	大森・大森・二ノ一九〇	自動車帳・内張・荷覆	製造	東京	六〇〇	大森(本店)	東京	
古川工業株式會社	古川 作馬	荒川・尾久・三ノ二二五	天幕・防水具(ロープ)	製造卸	東京・關東	五〇〇	下谷(三輪)	東京	
株式 丸福防水布商會	福間 弘	日本橋・馬喰・一ノ一	防水布・天幕雨覆帆布各種	製造	全國	一五〇	浪花(第一)	東京	
和泉屋本店	水野 兼治郎	芝・松本・一	天幕・雨具・雨覆		東北	一五〇	三田(三田)	東京	
水吉ゴム布引工場	水吉 稔太郎	向島・寺島・二ノ一二二	防水布・ゴム布引	製造	東京	一〇〇	墨田(第一)	東京	
宮本染色防水布製造所	宮本 重信	葛飾・本田原・三	綿帆布・天幕雨覆・染色防水	製造・小賣	内地・北支	五〇〇	墨田(第一)	支店大連	

柳澤特殊縫工所	柳澤 靜	葛飾・本田川端・六九七	天幕・雨覆・一般防水	加工	東京	一〇〇	本田(三三第百(五三橋))	東京	
大和縫合資會社	大和 眞太郎	葛飾・本田澁江・六〇〇	各種防水布	加工	東京	一〇〇	墨田(三三第百(五三橋))	東京	
帆	甚	横川甚太郎 澁谷・幡ヶ谷原・九三二	天幕・雨覆	加工	東京	三〇〇	四谷(三三第百(五三橋))	東京	
ユタカ商會	川原 隆太郎	淺草・柳橋・二ノ一一ノ二	プラインドフ ロイス・暗幕遮光布	製造卸	東京	二〇〇	淺草(三三第百(五三橋))	東京	
渡	六	渡邊六三郎 四谷・新宿・二ノ七八	旗類(造花)	小賣	名古屋	〇〇〇	四谷(三三第百(五三橋))	東京	

營業目品

天幕 雨覆
 作業服 機械覆
 貨車用シート
 ロープ 雜囊
 布製編上靴
 青年學校用品
 其他綿麻布製品各種

南總天幕被服製造株式會社

東京市足立區千住龍田町九番地

電話足立(三)四〇七三九三番

營業課目

各國國旗・萬國船舶信號旗
 陸海軍旗・諸官省標旗
 校旗・團旗・優勝旗・會旗
 印入旗・幕幟・風呂敷
 印半天旗附屬品一式
 和洋旗布各種團服作業服類

海軍指定工場

東京市日本橋區江戸橋三丁目四番地

(東仲通)

株式會社 龜井旗店

電話日本橋(24) (三)〇三六六四番

振替口座東京三二一〇番

諸官廳指定工場

各種綿、麻、交織、スフ、人絹布類
染色、防水、防火加工並製品販賣

日新染布株式會社

本社・工場 東京市本所區橫川橋五ノ四
電話墨田 (4) 一〇一九〇・二二二七〇
振替東京 一八八六六
西新井工場 東京市足立區與野町三八三
電話足立 二二三二五

綿帆布、化學防水布、製品、雨覆、
防空、暗幕、機械、中袋、
天幕、シ、日除、內室、裝飾、團服、
青年、訓練、作業、軍需品、加工、
非常、時用、諸袋、ゴム、雨衣、生地、卸、
式、
製造販賣

東京市荒川區尾久町三丁目二五二尾久三郵便局前

諸官廳 御用 古川シート商會

裁縫工場 電話下谷 (4) 七六二
防水工場 電話東 (7) 六九七
取引銀行 荒川區尾久町四丁目一 (サ) 五七七
日本銀行 荒川區尾久町三丁目一 (サ) 五七七
三井銀行 荒川區尾久町三丁目一 (サ) 五七七
支店 尾久町三丁目一 (サ) 五七七
支店 尾久町三丁目一 (サ) 五七七

特許富士防水

富士防水株式會社

本社 東京市蒲田區東六郷二ノ一
東京工場 電話蒲田 (5) 三三二
集荷所 東京市日本橋區室町二ノ一
出張所 東京市日本橋區室町二ノ一
京都工場 電話市本局 二五五
電話 (上) 九五四番 (嵯峨) 五七五

化研皮革「皮革代用品」及加工品
化研紙「ゴム布代用品」及加工品
天幕・雨覆・兵器 附屬品
防水布・兩具並「エヤボート」浮囊・其他各種ゴム雜貨

丸福工業株式會社

營業所 東京市日本橋區馬喰町二丁目一番地
電話浪花 (5) 五八〇番
電話墨田 (5) 五八七番官廳專用
振替東京 八一五九三番
奥月工場 葛飾區奧月本町一、三四二
電話本町 七七一
隅田工場 向島區隅田町四丁目三五
電話墨田 一九四九

營業品目
國旗、萬國旗、團旗、優勝旗
船場引幕並ニ機諸官省標旗
御並ニフ信號旗、宣傳用機
御並ニフ信號旗、宣傳用機

紅葉屋旗店

東京市日本橋區小傳馬町三丁目
電話 (被) 振替口座東京 三三四九〇
工場 振替口座東京 三三四九〇

營業課目
防音材料、サウンドスクリーン、緩帳
連結椅子、敷物製造販賣

柳屋サウンド商會

東京市芝區濱松町一ノ三
電話芝 (4) 一三四七三
振替東京 二九六三三

各種刷子、ゴム引製品
セルロイド雜貨、兒童用水筒
製造販賣

會社 德永保之助商店

東京市日本橋區橫山町八番地三
電話浪花 (67) 二八〇一
振替口座東京 六七一一番
工場 東京市城東區龜戶町水神森八ノ二七

東京市芝區新橋三ノ三〇

厚形スレイト工業組合

電話(57)七九二九番

大阪市西區土佐堀町二三
 大阪事務所
 電話土佐堀一六一番
 名古屋市中區新榮町三ノ二九
 名古屋事務所
 電話中局二七二三

窯業及同製品・土石類(1)陶磁器

營業者名	代表者名	營業所	營業品目	營業種別	取引地方	營業收益税 又ハ資本額	電話	取引銀行	振替電略	備考
株式會社 石川製陶所	石川 弘	品川・北品川・四ノ五〇	理化學磁器・耐火・物電磁器	製作並ニ販賣	内地一圓	一五〇,〇〇〇大崎(四)	一〇四三	第一(大崎)三井(品川)三井(五反田)	東京 四六六五	
糸永硝子製造所	糸永 定吉	本所・横綱町・五	押型製食料容器・皿・蓋物・井等	製造卸	中央市場 内賣場	二二〇〇田(七)	〇三三三 三九	第百(本所)	東京 三四三六	
岩間陶器店	岩間 博	京橋・築地・三ノ六	陶磁器	卸小賣	東京府・名古屋・北・海都・多治見	三三三三築地(五)	〇六八	三三三三(築地)	東京 三四三六	
大屋初太郎	大屋初太郎	日本橋・濱町・三ノ一	陶磁器	卸小賣	千葉・埼玉・市內各陶產地	一三三三茅場町(六)	六三六	安田(銀座)第百(富澤町)	東京 一四八〇〇	
小川タイル店	小川庄之助	神田・美土代町・二六	タイル衛生陶器	卸小賣	東京府・名古屋・北・海都・多治見	五三三三神田(五)	一三三三	三三三三井・昭和	東京 三三九六	
陶峰社	小川峰男	京橋・築地・四ノ七	陶磁器	卸小賣	東京府・名古屋・北・海都・多治見	一〇〇〇築地(五)	〇〇五	安田・名古屋	東京 三三九六	
山和商店	加藤豊次郎	日本橋・濱町・三ノ一二	陶磁器	卸	東京・全國	二二二二茅場町(六)	六〇八		東京 三三九六	
河野慶藏商店	河野武三	麹町・麹町・六ノ四ノ九	河野式磁並ニ風呂釜	製作並請負	内地・朝鮮	〇〇九段(三)	〇〇〇	住友(麹町)日本書院(四)	東京 八七三三	
神谷商店	神谷太一郎	京橋・八丁堀・四ノ五ノ四	陶管・耐火煉瓦・耐酸管	製造販賣	東京・大塚・自家製造	一三三三京橋(五)	〇〇〇	安田(小舟町)第一(京橋)第百(橋)	東京 一四〇〇元	
加藤泉一	加藤泉一	日本橋・綱菱町・一ノ一	陶磁器	卸	東京・千代田・愛	二二二二茅場町(六)	三三三三	三三三三(永代橋)	東京 一四〇〇元	

窯業及同製品・土石類(陶磁器)

山和商店	鎌田商店	神谷商店	株式小松製陶所	東京電熱陶器製造所	丸美商店	里見小口入札會	秦商會	物心療法普及の會	竹内清太郎商店	株式東京硝子製造所	八ッ橋本店
加藤豊次郎	宮島柳助	神谷英助	内本良吉	齋藤孝之助	齋藤豊次郎	里見七五郎	藤田清次郎	田村靈祥	竹内清太郎	谷田由雄	富永春三
日本橋・濱町・三ノ一二	日本橋・中洲・二	本所・千歳町・三ノ五	日本橋・吳服橋・三ノ一	麹町・有樂町・二ノ四	日本橋・濱町・二ノ三五	荒川・南千住・三ノ二〇	日本橋・蟻敷町・一ノ二	小石川・東青柳・一	芝・田村町・一ノ三	蒲田・小林町・八三	四谷・麹町・一三ノ二四
陶磁器	陶磁器	陶管・耐火煉瓦・衛生陶器	衛生陶器	理化學研究用 高級耐火物 特殊電熱陶器	陶磁器	陶磁器一般	電氣用陶磁器	福徳陶枕	硬質陶器・洋食器	特別高壓硝子	陶磁器一般
卸	卸	卸小賣	製造卸	製造	卸	札月二回入卸	製造販賣	卸小賣	卸	製造販賣	卸小賣
市内・關東・東北・北海道・滋賀	地方	官公衛・關東・東北・北海道	東京市	關東一圓	關東以北	東京・千葉・茨城・埼玉	東京市	那珂・支那	東京及内	東京市	關東一圓
愛知・岐阜	地方	愛知・三重	愛知・岐阜	愛知・岐阜	愛知・岐阜	愛知・岐阜	愛知・岐阜	愛知・岐阜	愛知・岐阜	愛知・岐阜	各産地
二〇〇〇	一〇〇〇	一〇〇〇	一五〇〇	二〇〇〇	三〇〇〇	三〇〇〇	二〇〇〇	一〇〇〇	一〇〇〇	一〇〇〇	九〇〇
安田(八重洲橋)	愛知(瑞留)	本所(本所)	日本橋(京橋)	日本橋(日比谷)	茅場町(小網町)	茅場町(小網町)	赤坂(住友)	大塚(住友)	大塚(住友)	蒲田(住友)	墨田(住友)
東京	東京	東京	東京	東京	東京	東京	東京	東京	東京	東京	東京

ミノチ屋	松屋	有限日東陶器商會	合名ニイミ洋食器店	日本陶管株式會社	西村工業株式會社	農研工業株式會社	カネモ商店	株式美術工藝社	山三陶器店	陶雅堂	合名山田商店	やまと工業株式會社
常田靜意	中島富次郎	大嶽一彦	新實善一	中野幸松	西村直	宮下喜藏	原茂三郎	日比野秀吉	平井テ	日比野長次郎	山田半次郎	川勝保
淺草・田島町・八六	日本橋・蟻敷町・四ノ三	芝・琴平町・一ノ五號	淺草・松葉・二ノ四	日本橋・江戸橋・三ノ五	日本橋・本町・四ノ一七	瀧野川・西ヶ原・九四五	板橋・板橋町・八ノ二〇	京橋・銀座・一ノ五	蒲田・本蒲田・三ノ一	京橋・銀座・一ノ三	澁谷・山下町・三一	城東・龜戸・八ノ一七二
洋食器具一式	陶磁器	陶磁器硝子	西洋食器・硝子器陶磁器	陶管各種及一般耐酸陶磁器	化學磁器及耐火物	燃焼器・魔法	瀬戸物	陶磁器・書畫	陶器	陶磁器	陶磁器	やまとスレト及マイル
卸小賣	卸	卸小賣	卸小賣	製造・卸	製造	製造販賣	小賣	小賣	小賣	卸小賣	卸	製造
關東・東北・北海道	東京市	東京市	關東・東北・北海道	關東・東北・北海道	關東・東北・北海道	關東・東北・北海道	東京市	東京市	蒲田	内地	内地全般	全國
關西・關東	關東	關東	關東	關東	關東	關東	關東	關東	關東	關東	關東	關東
四六	三〇	一五〇	一〇〇	三〇〇	一五〇	一〇〇	一〇〇	一〇〇	一〇〇	一〇〇	一〇〇	一〇〇
淺草(淺草)	茅場町(住友)	芝(住友)	淺草(住友)	日本橋(住友)	日本橋(住友)	王子(住友)	板橋(住友)	京橋(住友)	蒲田(住友)	京橋(住友)	高輪(住友)	墨田(住友)
東京	東京	東京	東京	東京	東京	東京	東京	東京	東京	東京	東京	東京

八州窯業有限會社	長谷川重夫	日本橋・本石町・三ノ四	ダイヤル・耐酸 耐火煉瓦	製造卸	内地・南 洲・南米	100(100)日本橋(24)四五(六) (東京支店) 愛知
山田恒三郎商店	山田五郎	日本橋・蠟燭町・一ノ三	日用陶磁器・ 日用瀬戸物	製造販賣	市内近縣 福島	100(100)茅場町(66)三五(晝夜)(日本橋) 東京三五 中野(66)六三七(名古屋)(新宿)
◎渡邊敬二		杉並・馬橋・二ノ九五	陶器	卸	東京・山 梨・茨城 賀・岐阜 ・岐阜	

窯業及同製品土石類 (2) ガラス及同製品

商號 營業者名	代表者名	營業所	營業品目	營業種別	取引地方	營業收益税 又ハ資本額	電話	取引銀行	振替電略	備考
秋山 象治		向島・隅田・三ノ四二一	硝子壺	製造	東京・大 阪	二六(100)墨田(74)	二六(100)墨田(74)	昭和銀行淺草 支店	東京 106三九	
淺野板硝子	淺野次郎	下谷・竹・四五	板硝子・鏡	卸・小賣	市内・地 方	四七(100)下谷(83)	七九(100)下谷(83)	第百銀行上野 支店	東京 八七(100)下谷(83)	
旭硝子株式會社	大野政吉	龜町・丸ノ内・二ノ六	板硝子・曹達 耐火煉瓦	製造・販 賣	内地・印 度・南洋 埃及其他	四一(100)丸ノ内(23)三八五	三三(100)丸ノ内(23)三八五	三菱銀行 本店	東京 六三(100)丸ノ内(23)三八五	
安藤硝子製作所	安藤鐵雄	城東・龜戸・九ノ一二〇	硝子管・瓶	製造・販 賣	東京市内 大阪市内 東京市内	三三(100)城東(86)	三五(100)城東(86)	金原銀行本所 支店	東京 二六(100)城東(86)	
合名 栗原商店	栗原正之助	本郷・湯島・二ノ二	板硝子	卸・小賣	全國一般	100(100)小石川(85)	三三(100)小石川(85)	三和銀行本郷 支店	東京 三三(100)小石川(85)	
イトウ硝子店	伊藤新三郎	神田・美土代・三〇ノ六	内外板硝子 硝子器具	卸・小賣	東京府・ 神奈川縣 同上	100(100)神田(25)	二七(100)神田(25)	三和銀行 第百銀行 (丸ノ内) 支店	東京 三五(100)神田(25)	
株式 池田商店	池田鐵之助	日本橋・濱・二ノ三九	板硝子其他	卸・小賣	關東・東 北	二五(100)茅場町(66)	四六(100)茅場町(66)	住友(人形) 第一(堀留) 支店	東京 四六(100)茅場町(66)	
石川硝子製造所	石川大造	葛飾・小菅・六三八	電氣・船舶 鐵道・蓄電池 用電槽・硝子	製造	東京市内 同	三三(100)淺草(85)	四三(100)淺草(85)	安田(千住) 昭和(千住) 支店	東京 四三(100)淺草(85)	
石倉商店	石倉明義	神田・豐島・二ノ六	各種硝子壺類	卸	東京 同	二五(100)淺草(85)	三三(100)淺草(85)	第百銀行 (岩本) 支店	東京 二五(100)淺草(85)	
石塚藤吉商店	石塚藤吉	淺草・小島・一ノ四	特殊硝子	加工製作	東京 同	二六(100)淺草(84)	六三(100)淺草(84)	住友銀行下谷 支店	東京 二六(100)淺草(84)	

合資	市瀬硝子店	市瀬	勝	神田・豊島・六	他	密用硝子其加工・卸	市内・地	市内	五〇〇〇本所 (73)	二七五 第百銀行 (岩本)	東京三三六
株式	井田製壘所	出口新吉	深川・扇橋・二ノ二三	品壘其他	飲料水壘食料製造	市内	市内	三〇〇〇〇本所 (73)	七五 住友(本所)	東京九七九〇	
株式	井桁硝子工業所	井桁	亮	品川・東品川・四ノ二五	電球用バルブ製造	及管類	製造	一〇〇〇〇〇高輪 (44)	五三三 日本書院(品川)	東京	
飯沼	玻璃製作所	飯沼末市	本所・壘川・四ノ一二	硬質硝子	製造	製造	東京市内	三〇〇本所 (73)	三六九 住友銀行(本所)	東京	
入谷	硝子製作所	入谷猪作	城東・龜戸・三ノ二〇一	硝子壘類	製造	製造	東京市内	二〇〇〇〇本所 (73)	二七五 第百銀行(本所)	東京	
入山	硝子店	入山一朗	芝・三田・二ノ六	一般硝子品	製造	製造	内地	二〇〇三田 (48)	二二七 第一銀行(三田)	東京	
上坂	硝子工場	上坂弘一	城東・龜戸・八ノ三八	醫科藥瓶其他	製造	製造	東京	二〇〇〇〇本所 (73)	二七五 第百銀行(本所)	東京	
上原	嘉一郎商店	上原嘉一郎	京橋・入船・三ノ一	硝子其他	卸・小賣	鮮・内地・朝鮮・臺灣・知・岐阜	東京府	九〇〇〇〇本所 (73)	二七五 第百銀行(本所)	東京	
植松	硝子株式會社	五十嵐	淳	芝・濱松・一ノ七	通信電話工事材料其他	小賣	洲・滿	五〇〇〇〇本所 (73)	二六八 三井銀行(本所)	東京	
株式	上野兵松商店	上野兵松	神田・鍛冶・二ノ一〇	板硝子・厚鏡	卸・小賣	鮮・内地・朝鮮・臺灣・知・岐阜	東京府	五〇〇〇〇本所 (73)	二六八 三井銀行(本所)	東京	
越前	谷松太郎	越前谷	松太郎	城東・龜戸・九ノ二三一	化粧瓶・藥用瓶	製造	九州・關	二〇〇〇〇本所 (73)	二二二 三和銀行(本所)	東京	
泰山	商會	及川	素民	本郷・駒込・上富士前・七二	換氣塔・探光硝子屋根其他	製造・販	道・其他	二〇〇〇〇本所 (73)	二二二 三和銀行(本所)	東京	
大川	硝子工場	大川兼太郎	深川・石島・一〇	藥瓶	製造・販	東京市内	東京市内	六〇〇本所 (73)	七三五	東京	

大多田	硝子工場	大多田弘藏	深川・猿江・一ノ一四	輸出用電球硝子	製造	製造	東京市内	二七五本所 (73)	二五〇	東京
大慈宗	三郎商店	大慈宗三郎	日本橋・本町・四ノ七	硝子壘其他	卸・輸出	東京市内	東京市内	二二三日本橋 (24)	二六八 第一銀行室町支所	東京
大竹	硝子工場	大竹常吉	深川・毛利・三	硝子	製造・販	東京市内	東京市内	二二三本所 (73)	二二二 三和銀行(本所)	東京
大竹	硝子製作所	大竹清太郎	城東・龜戸・六ノ九五	硝子食器類	卸・小賣	市内	市内	二二二城東 (24)	八九	東京
大庭	エツチンガラス株式會社	杉本壽二	芝・海岸通・二ノ七	工藝硝子	製造	製造	東京市内	一〇〇〇〇〇三田 (48)	三三三 安田銀行新橋支店	東京
岡	根商店	關根輝幸	神田・金澤・一五	硝子壘類一般販賣	製造・卸	洲・支那	東京・大	一七二下谷 (83)	五三三 三和銀行(神田)	東京
合資	岡本特殊硝子工業所	岡本一太郎	城東・大島・六ノ六五	硝子(特殊)	製造販賣	東京・關	東京	六〇〇〇〇本所 (73)	五三三 住友(神田)	東京
加藤	硝子製造所	加藤長吉	深川・高橋・五ノ一三	硝子瓶(藥瓶)	製造販賣	市内	市内	一五五本所 (73)	一六六 三菱銀行(高橋)	東京
合名	河上硝子工業所	河上傳次郎	城東・龜戸・六ノ七九	特殊硝子其他製造	製造	東京・大	東京・大	五〇〇〇〇本所 (73)	七三三 住友第百銀行	東京
川	島本店	川島覺	荒川・三河島・三ノ二七	空壘	製造	市内	市内	二三	日本晝夜銀行(三輪)	東京
河野	硝子製造所	河野利一	城東・龜戸・四ノ一六六	硬質アンブル	製造	東京	東京	二二三墨田 (74)	三三三 日本晝夜銀行(龜戸)	東京
株式	釜屋商店	小室新之助	淺草・鳥越・一ノ四	化粧壘玻璃器	製造・販	東京・全	東京・大	一〇〇〇〇〇淺草 (84)	七三三 安田銀行第一銀行	東京
龜山	商店	龜山敬三	芝・田村・六ノ一七	龜山式硝子型閉閉器其他	製造・販	鮮・内地・朝鮮・滿洲	東京・大	九〇〇本所 (73)	二二二 三井(田村)	東京

柏硝子工業株式會社	藤野治郎	蒲田・羽田・一ノ一七六	硝子壺各種	製造・卸東京	東京	100,000	羽田(01)	四國安田銀行	東京
青林堂森工業所	木村清之助	本所・菊川・三ノ七	硝子製品	加工・卸全國	東京	1,000	本所(70)	六七住友銀行	東京
濱屋硝子店	小池正次郎	四谷・新宿・一ノ二四	板硝子・厚鏡	卸・小賣近畿	東京府下旭硝子會社特約店	300,000	四谷(05)	三井新街	東京
山清商店	後藤清吉	日本橋・人形・二ノ八	硝子食器一式	製造・卸方・内外	市内	15,000	本所(70)	三井新街	東京
合名 佐々木硝子店	佐々木源藏	日本橋・馬喰・四ノ九	硝子器	製造・卸内地全般	東京	300,000	本所(70)	三井新街	東京
合名 佐藤硝子工場	佐藤長八	深川・毛利・一八	硝子	製造・販市内	市内	50,000	本所(70)	三井新街	東京
合名 佐藤兄弟硝子製作所	佐藤彦一	深川・千石・二ノ五	硝子管	製造	市内	50,000	本所(70)	三井新街	東京
合名 酒井硝子店	酒井健一郎	日本橋・本・一ノ三	特厚硝子板	卸・小賣市内	市内	10,000	本所(70)	三井新街	東京
合名 酒井兄弟硝子製作所	酒井喜七	本所・菊川・三ノ一	理化學用硝子其他	製造	市内	50,000	本所(70)	三井新街	東京
坂本硝子店	坂本榮藏	品川・五反田・二ノ三一	板硝子	卸・小賣市内	同上	5,000	本所(70)	三井新街	東京
坂本硝子工場	坂本雄三郎	向島・吾嬭・四ノ二四	藥壺・食料用壺	製造	東京	30,000	本所(70)	三井新街	東京
東屋	境貞三	芝・愛宕・一ノ三四	板硝子	卸・小賣縣内・近	同上	10,000	本所(70)	三井新街	東京
推名硝子工場	推名榮太郎	本所・柳原・一六	飲食料壺	製造	東京市内同上	100,000	本所(70)	三井新街	東京

合名 柴興商店	增田太郎	日本橋・小傳馬・三ノ五	磨厚硝子板	卸	東京地方内地	50,000	浪花(07)	鐵業	東京
下元友次	下元友次	淀橋・角筈・三ノ五六	板硝子・鏡	卸・小賣東京地方	同上	30,000	本所(70)	三井新街	東京
河井硝子製作所	白井幸次郎	城東・大島・三ノ四〇	軍需硝子	製造・販洲・南米	同上	20,000	本所(70)	三井新街	東京
昌光硝子株式會社	大野政吉	麹町・丸ノ内・二ノ六	板硝子	製造	同上	10,000	本所(70)	三井新街	東京
杉浦硝子工場	杉浦藤吉	本所・江東橋・四ノ一	硝子	製造	同上	10,000	本所(70)	三井新街	東京
大一硝子製造所	鈴木竹松	向島・吾嬭東・二ノ一九	輸出向硝子工藝品一般	製造	同上	10,000	本所(70)	三井新街	東京
株式會社 鈴木特殊硝子製作所	鈴木清美	城東・龜戸・一ノ一〇六	硝子器類	製造・加工	同上	10,000	本所(70)	三井新街	東京
住田光學硝子加工所	住田利八	豊島・西巢鴨・三ノ六四	光學硝子押型加工	製造	同上	10,000	本所(70)	三井新街	東京
田代商店	田代由三郎	日本橋・小傳馬・二ノ四	板硝子	卸・小賣關東・關西	同上	10,000	本所(70)	三井新街	東京
合名 田中商店	田中進	日本橋・人形・二ノ二	板硝子	卸・小賣關東・關西	同上	10,000	本所(70)	三井新街	東京
合名 田中坩堝煉瓦製作所	田中千太郎	向島・吾嬭・三ノ二二	坩堝型耐火煉瓦	製造	同上	10,000	本所(70)	三井新街	東京
田村硝子工業所	田村興志	城東・南砂・一ノ九五三	食器類	製造	同上	10,000	本所(70)	三井新街	東京
大日本硝子工業株式會社	泰彦治郎	京橋・銀座・七ノ三	波型ガラス	製造・卸全國・外	東京	100,000	銀座(57)	三井新街	東京

辰口商店	辰口吉雄	日本橋・綱菱・三ノ一〇	板硝子・鏡	卸・小賣市内	市内	市内	三三 茅場町 (69)	五八三	日本書夜	東京
高岡硝子工場	高岡ふく	深川・住吉・二ノ六	硝子壺	製造	市内	市内	一〇 本所 (73)	一七〇	安田(本所)	東京
高岡硝子工場	高岡正一	城東・龜戸・八ノ三九	インキ瓶・化粧品瓶	製造	市内	市内	一四 墨田 (74)	三三〇	第百銀行龜戸支店	東京
高野硝子製作所	高野清次郎	城東・龜戸・三ノ二二〇	硝子文房具・硝子食器類	製造	東京・名古屋・大阪・外	市内	一〇〇 墨田 (74)	六三〇	第百銀行・三和銀行	東京
瀧笹一商店	瀧笹一	神田・紺屋・一〇	醫療用硝子卷	卸小賣	市内	市内	一〇〇 浪花 (75)	一〇〇	安田銀行神田支店	東京
竹屋商店	竹内正一	日本橋・橋・三ノ四	板硝子各種	卸	市内・近	市内	一〇〇 浪花 (75)	四三〇	安田銀行神田支店	東京
竹村製作所	竹村善次郎	神田・材木・四	硝子壺	製造	東京	同上	一〇〇 浪花 (75)	三三〇	第一室町支店	東京
坪内硝子株式會社	坪内榮	深川・猿江・一ノ八	硝子壺類	製造・卸	東京	大阪	一〇〇 本所 (73)	八八五	三菱銀行	東京
東亞安全硝子製造株式會社	平澤貞二郎	蒲田・仲六郷・二ノ一	航空用眼鏡・自動車用眼鏡	製造・卸	東京	同上	一〇〇 本所 (73)	八八五	三菱銀行	東京
東京エナ硝子	西尾道次郎	向島・音響・西三ノ三	硝子壺類	製造・輸	東京・名古屋	東京市内	一〇〇 墨田 (74)	三三〇	住友銀行	東京
東京カットグラス株式會社	森山謙之助	本所・江東橋・二ノ二四	カットグラス	製造・販	東京・大阪	東京・大阪	一〇〇 本所 (73)	九七五	金原銀行	東京
特殊硝子光機株式會社	伊庭琢磨	蒲田・原・二二	安全硝子・強化硝子	製造	全國	全國	一〇〇 本所 (73)	九七五	三和銀行	東京
高山商店	岩井幸一郎	日本橋・本・四ノ一〇	硝子壺類	製造・卸	支那・關	市内	一〇〇 茅場町 (69)	六八七	第百銀行	東京

中島硝子工場	中島徳松	深川・扇橋・三ノ三三	インキ壺・其他食料壺	製造	東京	同上	三三 本所 (73)	一四六	金原銀行高橋支店	東京
中西硝子店	中西大助	下谷區・南稻荷・五八	硝子壺・曲板	卸・小賣	東京	市内各縣	三三 下谷 (69)	二六〇	第百銀行上野支店	東京
中野更質硝子瓦斯加工場	村田寅五郎	城東・龜戸・八ノ一七四	硝子加工アン	下請負	東京	同上	三三 墨田 (74)	六七〇	第百銀行龜戸支店	東京
中野更質硝子製造所	小熊一信	向島・音響・西三ノ三〇	硝子壺類	製造	内地	市内	一五〇 墨田 (74)	三三〇	第百(押上)	東京
大坂屋	永井愛次郎	本所・菊川・二ノ一三	硝子壺	製造	東京	同上	三三 本所 (73)	三六二	昭和・安田	東京
日本硝子綿工業株式會社	橋爪庸藏	京橋・銀座・三ノ三〇一	硝子綿・硝子	製造販賣	東京・横	東京・横	一五〇 京橋 (56)	五七五	三和銀行	東京
日本安全硝子製作所	秋場要	大森・大森・九ノ四五二	硝子壺類	製造	東京	同上	三三 大森 (68)	六八七	第一(日比谷)	東京
日本硝子株式會社	大橋新太郎	京橋・京橋・三ノ一	硝子壺其他	製造	東京	同上	一五〇 京橋 (56)	六七〇	三井(丸の内)	東京
日本石英硝子株式會社	佐野隆一	芝・田村・二ノ一五	透明石英硝子	製造	東京	同上	一五〇 銀座 (57)	五九三	第一銀行京橋支店	東京
沼崎硝子製造所	沼崎彌助	荒川・三河島・二ノ一七	硝子壺	製造	東京	同上	一〇〇 下谷 (69)	三三〇	三河島信用組	東京
信太硝子工場	信太靖	深川・新大橋・二ノ二一	硝子壺	製造	東京	同上	一五〇 本所 (73)	三三〇	同上	東京
橋本硝子製作所	橋本ハル	城東・龜戸・四ノ一五五	硝子壺類	製造	東京	同上	一〇〇 墨田 (74)	一〇二	第百銀行	東京
服部禎輝商店	服部禎輝	日本橋・兩國・一〇	硝子製品一般卸	小賣	東京	同上	一五〇 浪花 (75)	四三〇	第百(濱町)	東京

窯業及同製品・土石類 (ガラス及同製品)

初見レンズ合資會社	初見 津 彌	深川・高橋・四ノ五	照明レンズ及製造・輸出米・滿內地	100,000 本所 (73)	四益六 (本所)	東京 八三三
幡ヶ谷硝子株式會社	石 井 喬	澁谷・幡ヶ谷原町・八二五	電球用硝子及製造・輸出米・滿內地	100,000 四谷 (85)	六〇六 (本所)	東京 八三三
原硝子製作所	原 三 郎	城東・龜戸・七ノ一〇八	硝子管	一五〇 城東 (84)	六〇六 (本所)	東京 八三三
林 製 壘 所	林 代 會 吉	本所・錦糸・三ノ二一	藥用壘類	一〇〇 墨田 (74)	六〇六 (本所)	東京 八三三
日比野製壘所	日比野 龜太郎	本所・太平・一ノ三二	硝子壘	二〇〇 墨田 (74)	六〇六 (本所)	東京 八三三
株式 平田硝子工場	平田 二 郎	龜戸・東・一ノ六八	電氣用硝子母	五〇〇 大森 (88)	六〇六 (本所)	東京 八三三
東硝子株式會社	田村 大 吉	大森・堤方・一九三	純硬質化學硝子管	七〇〇 墨田 (74)	六〇六 (本所)	東京 八三三
福龜硝子管製造所	福地 龜次郎	本所・向島・二ノ一二	飲食料用壘	三〇〇 本所 (73)	六〇六 (本所)	東京 八三三
福原硝子工業所	福原 龜 吉	本所・菊川・二ノ一三	硝子瓶	一〇〇 本所 (73)	六〇六 (本所)	東京 八三三
藤野大三郎商店	藤野 太三郎	本所・東兩國・一ノ一二	硝子器	一〇〇 本所 (73)	六〇六 (本所)	東京 八三三
藤卷硝子製作所	藤 卷 勇 藏	城東・大島・六ノ六八	硝子食器	一〇〇 本所 (73)	六〇六 (本所)	東京 八三三
保 坂 松 男	保坂 松 男	下谷・入谷・三九八	硝子食器	一〇〇 本所 (73)	六〇六 (本所)	東京 八三三
松岡製壘所	松岡 鶴 吉	向島・寺島・四ノ一三四	硝子・食料品	一〇〇 本所 (73)	六〇六 (本所)	東京 八三三

松德硝子株式會社	佐々木 源 藏	本所・菊川・三ノ一一	輸出硝子・食器類	一〇〇 本所 (73)	三三七 (本所)	東京 八三三
合資 前田硝子製作所	前田 美 晴	品川・大井・鮫州・一九九	電球用硝子・眞空管用硝子	六〇〇 高輪 (44)	三三七 (本所)	東京 八三三
前田硝子製作所	前田 美 晴	品川・大井・鮫州・一九九	電球用硝子	五〇〇 高輪 (44)	三三七 (本所)	東京 八三三
水 崎 竹 次 郎	水崎 竹次郎	淺草・小島・二ノ一五	硝子食器	一〇〇 淺草 (84)	三三七 (本所)	東京 八三三
合資 水谷銀次郎商店	水谷 銀次郎	神田・東福田・一一	硝子器	六〇〇 淺草 (84)	三三七 (本所)	東京 八三三
宮崎硝子工場	宮崎 誠 男	城東・龜戸・九ノ一	硝子食器	一〇〇 城東 (84)	三三七 (本所)	東京 八三三
株式 宮崎常三郎商店	宮崎 常三郎	日本橋・室・二ノ一	硝子	一五〇 日本橋 (24)	三三七 (本所)	東京 八三三
株式 光高級硝子工業所	森 傳 次 郎	龜町・丸ノ内・二ノ一四	硝子	二〇〇 丸ノ内 (24)	三三七 (本所)	東京 八三三
村 山 勸 商 店	村 山 勸	日本橋・馬喰・三ノ四	硝子	一五〇 淺花 (87)	三三七 (本所)	東京 八三三
株式 山一板硝子所	中村 清三郎	日本橋・兩國・二八ノ三	硝子	一〇〇 淺花 (87)	三三七 (本所)	東京 八三三
株式 山崎硝子製造所	山崎 半五郎	深川・毛利・三〇	硝子	三三〇 本所 (73)	三三七 (本所)	東京 八三三
山本光學研究所	山本 甚五郎	荒川・尾久・九ノ三〇八	望遠鏡其他	一五〇 下谷 (83)	三三七 (本所)	東京 八三三
吉田清三商店	吉田 久 次	下谷・入谷・六	硝子	七〇〇 本所 (73)	三三七 (本所)	東京 八三三
理研光器株式會社	加藤 正 二	京橋・銀座・一ノ二	硝子	三〇〇 京橋 (58)	三三七 (本所)	東京 八三三

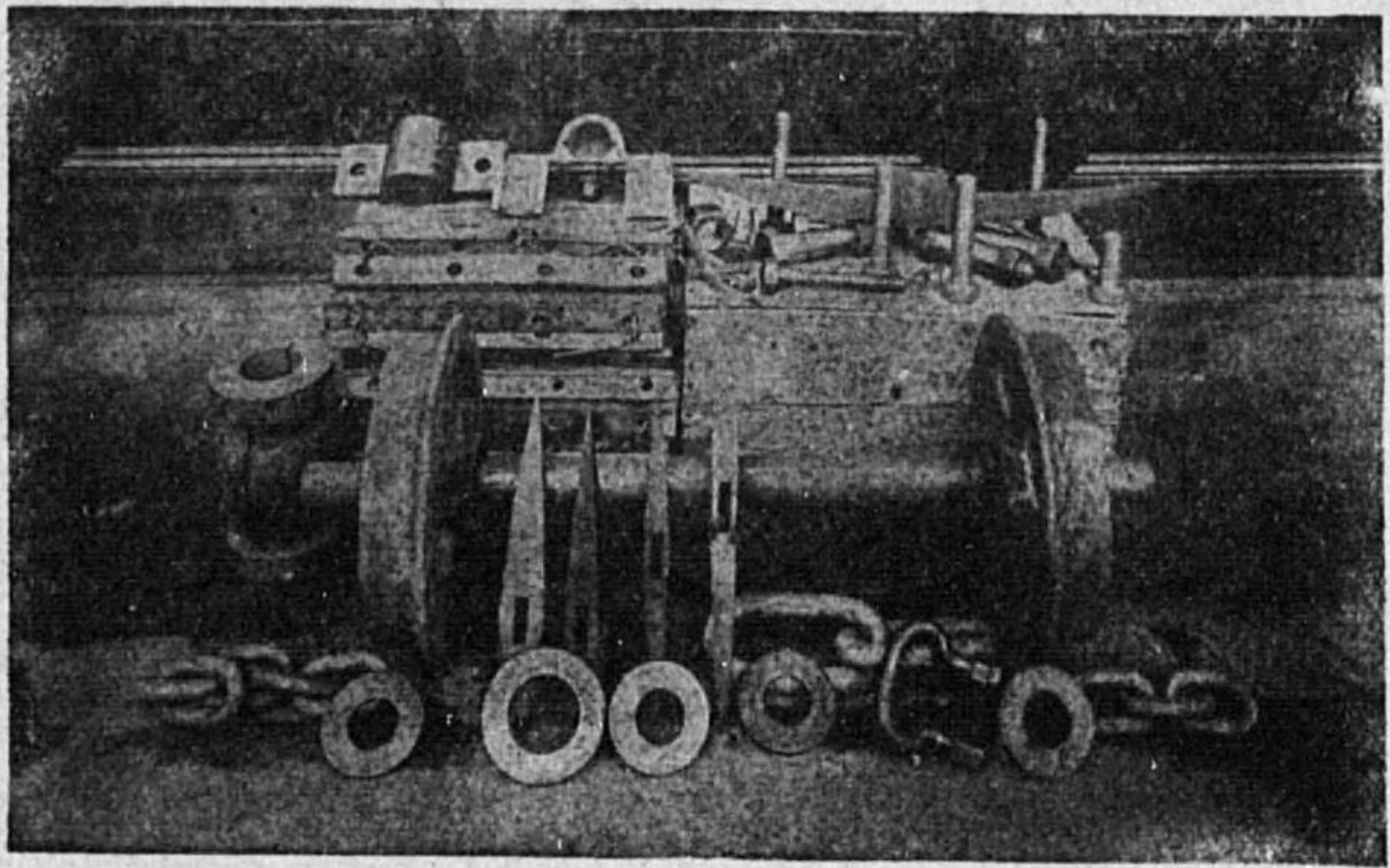

營業品目

鑛山土木、鐵道用品、鍛造、火、磨、鎮皮、輪、ナ、ボ、ール、ト、黒、ベ、ット、鋼、リ、ベ、ット、キ、リ、ン、キ、タ、ツ、ク、造、船、金、物、丸、座、ワ、ツ、シ、ヤ、ー、角、座、ス、プ、リ、ン、グ、飛、行、機、自、動、車、附、屬、品、諸、機、械、製、造、販、賣

市川鐵工所

代表社員 市川勇次郎

東京市京橋區月島通三丁目十二番地

電話京橋 (56) 二二九八 〇八八 九八八 番番番

振替口座東京 一一一四六四番

窯業及同製品・土石類 (3) セメント・煉瓦・石綿・土砂・石材建築材料

商號	業 者 名	代 表 者 名	營 業 所	營 業 品 目	營 業 種 別	取 引 地 方	營 業 收 益 稅 又 資 本 額	電 話	取 引 銀 行	振 替 電 略	備 考
愛國石材株式會社	石澤邦次	日本橋・鶴屋・一ノ六	福島	石材採掘加工	製造・卸・小賣	福島	五〇〇〇 茅場町(6)元七		住友(日本橋)		
稻根本製砥所販賣部	相澤春吉	品川・五反田・一ノ四四	福島	砥石	製造・卸・小賣	福島	一六六 大崎(4) 三三六		三井(大崎)		
青葉産業合資會社	伊達宗英	京橋・銀座西・五ノ四	福島	人造銀砂	製造・販	福島	六〇〇 銀座(5) 六七七		安田(銀座)		工場 福島縣本宮
曙石綿工業株式會社	納三治	豊島・高田南三ノ七八	内地	石綿制動帶・石綿摩擦板	製造	内地	四〇〇 牛込(3)六六(3)		第一(新宿)		
丸五商會	朝陰恒雄	神田・旅籠・二ノ八	東京	セメント・煉瓦・砂利・川棟砂・土管	卸・小賣	東京	三〇八 下谷(3) 三三三		日本晝夜(第百十五)		
淺野セメント株式會社	淺野總一郎	麹町・丸ノ内・一ノ六	東京	セメント・スレイト	製造・販	東京	三三三 丸ノ内(2) 一五二(9)		第一(日本晝夜)		
淺野スレイト株式會社	瀧山米太郎	京橋・銀座・七ノ三	同上	スレイト	請負・卸・小賣	同上	三〇〇 銀座(5)五十四(9)		日本晝夜(武州)		
旭硅藻土株式會社	駒谷龜之助	本所・小梅・一ノ二	同上	硅藻土・探掘	製造	同上	一〇〇 墨田(7) 一三三		安田(下谷)		
旭礦末資料合資會社	渡邊伊太郎	下谷・上野櫻木・四三	同上	矽石・炭酸カルシウム・肥料用炭酸	製造	同上	六〇〇 下谷(3) 四八五		安田(下谷)		
旭コンクリート業株式會社	松岡敬	京橋・銀座・七ノ三	同上	鐵管・コンクリート事業	製造・卸	同上	一五〇 銀座(5) 五四二		第一(銀座)		

窯業及同製品・土石類 (セメント・煉瓦・石綿・土砂・石材建築材料)

王子製瓦株式會社	小川 福二	王子・東十條・二ノ一二	セメント・瓦	製造・販賣	西關東・關東	東京	五〇〇	駒込子	三五三安田・第百・三六名古屋・三井	東京
加藤倉吉商店	加藤倉吉	瀧野川・瀧野川・一七三	建築用石材・佛石類	販賣	東京市	城・福島	二〇〇	板橋	三三六第百	東京
林ルツホ耐火煉瓦製造所	門脇 なみ	本所・堅川・二ノ一	煉瓦	製造・販賣	東京市	東京市	三三本所	四三第百(本所)	東京	
余	神谷 儀作	本所・堅川・三ノ七	屋根瓦	請負・小賣	關東	中部・關	一三本所	一九六第百(本所)	東京	
木村砂利店	木村清五郎	四谷・東信濃・一一	砂利・砂・碎石	卸・請負	東京・隣	同上	三〇四谷	四三三和	東京	
鯨岡製袋株式會社	鯨岡兵衛	足立・千住樓木・二二	セメント・肥料・用多層紙袋	製造・販賣	全國	東京	一五〇〇	足立	二九八安田(千住) 三五〇第百(三輪)	ラク或クナ
黒川善二	黒川善二	大森・森ヶ崎・五五六二	石綿	製造	東京・全國	全國	三〇八大森	九二七第百(大森)	東京	
黒須耐火材料商	黒須市三郎	深川・毛利・一一	耐火煉瓦・耐火砂・耐火磚	製造・販賣	東京市	北關西・東	七三本所	昭和三和	東京	
京王砂利株式會社	井上篤太郎	澁谷・代々木山谷・一八	砂利	採取販賣	東京	同上	一〇〇〇〇	四谷	六五五第一(新宿) 武陽(調布)	東京
株式涓埃社	多田憲美	京橋・銀座・三ノ三第一土地館内	石綿製品・工業原料	製造・小販	内地	同上	一五〇〇〇	城東	一六住友(下谷)	東京
興亞産業株式會社	山本信次郎	江戸川・平井・四ノ一六八三	石綿板・代用	製造	東京地方	同上	一〇〇〇〇〇	三井池袋	東京	
興亞スレート株式會社	永田照雄	王子・志茂・二ノ一三三七	石綿スレート	製造	東京	大阪	一〇〇〇〇〇	墨田	九元住友(淺草)	東京
興亞製砥所	金山仁平	向島・寺島・一ノ二三二	金剛砥石	製造・販賣	東京市	同上	一〇〇	墨田	東京	

抗火石材株式會社	酒井すま	深川・清澄・二ノ一五	抗火石採掘加工	販賣	洲内・滿	東京	一〇〇〇〇〇	本所	三六三三菱(永代橋) 四三三野村(東京)	東京
江東パネル工作所	西村傳治郎	城東・南砂・七ノ五三七	コンクリート・石綿保溫材各種	製造	東京市	山梨・千葉	一八本所	四三三菱(洲崎)	東京	
株式國産保溫工所	大木利治	大森・大森・二ノ一七五	種工保溫材各種	製造・工内	東京・關東	東京・青森	六〇〇〇	大森	三九昭和三和(大森) 三九昭和三和(大森)	東京
合同砂利株式會社	秋山喜一	本所・小梅・一ノ二	砂利・砂	採取・卸關東	關東	全國	一〇〇〇〇〇	墨田	昭和三和(押上) 昭和三和(淺草)	東京
小林朝次郎商店	小林朝次郎	目黒・上目黒・二ノ一九六五	土管・砂利・セメント・庭園材料・植木鉢	販賣・請	東京	東京	一〇〇	澁谷	東京	
小林石材商店	小林春次	荏原・中延・一一七四	石材・石材加工	販賣・請	全國	全國	一三三荏原	三六	東京	
小村井商店	小村井 錦太郎	城東・龜月・三ノ二三三六	セメント・煉瓦・其他材料販賣	卸・小賣	東京市	愛知・埼玉	五〇〇〇	墨田	三三第一(龜月)	東京
株式光陽社	深田謙介	足立・小臺・七九二	各種研磨用品	製造	東京	東京	一〇〇〇〇〇	王子	三三日本(日本橋) 三三日本(日本橋) 三三日本(日本橋)	東京
東邦研磨商會	近藤 孝	京橋・寶・二ノ五	研削砥石・高速切斷機	小賣	東京	東京	四二京橋	一八七三	東京	
橋本屋商店	酒井清太郎	荏原・中延・五〇	セメント・煉瓦・川砂・和洋壁紙	卸・小賣	東京・近	中國・栃	二二荏原	二七四第一(大崎)	東京	
株式酒井コンクリート工業社	酒井フユ	城東・大島・一ノ六	セメント製品	製造	東京・近	東京市	一〇〇〇〇〇	本所	五五五昭和	東京
佐久間工業株式會社	佐久間榮吉	京橋・銀座西・三ノ一	建築土木防水材料・セメント・肥料	販賣・請	内地・外	東京・大	一〇〇〇〇〇	京橋	五五五昭和	東京
堺屋	酒井茂兵衛	淺草・藏前・三ノ三四	石灰・セメント・壁材料	卸・小賣	内地・南洋	内地	八〇〇	淺草	三三第一(安田) 三三第一(各淺草)	東京

佐藤砂利工業合資會社	佐藤泰三	龜町・富士見・二ノ一二	砂利・砂・採石	卸・小賣	東京・東	東京・名	100,000	九段 (33)	五八	安田 (九段)	東京	八八〇
サンオー社營業所	太島太郎	三ノ八	金剛砥石	卸・小賣	東京・東	東京・名	100,000	九段 (33)	五八	安田 (九段)	東京	八八〇
三川合同川砂販賣株式會社	永妻龜吉	淺草・雷門・一ノ一二	川砂	販賣	東京・近	埼玉	70,000	淺草 (34)	六七	第百 (吾妻橋)	東京	五九四
齋藤商店	齋藤孝太郎	品川・大井南濱川・一六二三	研磨材料・自動車用化學製製造	販賣	東京・近	埼玉	100,000	大森 (35)	八三	第百 (大井)	東京	五九四
土金商店	清水鐵五郎	小石川春日町・一ノ一	土砂・壁材料	製造・販	東京市	埼玉・東	150,000	小石川 (36)	一〇三	住友 (神田)	東京	二〇四九
昭和石綿工業株式會社	齋藤光榮	京橋・横・一ノ三	石綿板・各種	製造・販	東京市	埼玉・東	100,000	京橋 (37)	九七	第一 (大崎)	東京	八元四
昭和スレート販賣有限會社	細矢 尙	神田・鍛冶・一ノ二	石綿波板・石綿盤	卸・請負	東京・近	東京	50,000	神田 (38)	三三	三三 (神田)	東京	八元四
株式 昭和第一鍛工所	友田五三	龜町・内幸・二七五求堂ビル・一〇四	砂利採取及販	製造	東京	東京	120,000	銀座 (39)	七五	安田 (新橋)	東京	一五〇
昭和耐火工業株式會社	桐島友一	京橋・築地・四ノ二	耐火煉瓦	製造・販	東京	東京	100,000	築地 (40)	五〇	三三 (三和)	東京	一五〇
鈴木銀藏	鈴木銀藏	向島・寺島・一ノ一四	石材	製造・販	東京	東京	150,000	墨田 (41)	四〇	第百 (向島)	東京	一五〇
隅田川石材合名會社	半田忠三	荒川・南千住・三ノ三九	セメント・石	卸・小賣	東京	東京	100,000	淺草 (42)	二六	安田	東京	一五〇
セメント共販株式會社	岩崎清一郎	龜町・丸ノ内・一ノ六	セメント・内地	販賣	東京	東京	50,000	丸ノ内 (43)	三三	三井・三友・三和	東京	一五〇
田淵砂利株式會社	武井明通	澁谷・千駄ヶ谷・五ノ八五六	砂利・砂	採掘・販	東京	東京	110,000	四谷 (44)	二六	安田 (新宿)	東京	一五〇

田政東京支店	田村 章	本所・東兩國・二ノ一八	壁材料	卸・小賣	東京	東京	100,000	本所 (73)	一七五	第一 (本所)	東京	八八〇
多摩砂利株式會社	田中仙太郎	京橋・銀座・西六ノ六	砂利・砂採取	製造・販	東京	東京	100,000	銀座 (57)	一〇五	昭和 (丸ノ内)	東京	八八〇
多摩川砂利木材鐵道株式會社	安藤徳太郎	龜町・永田・二ノ一	砂利・砂採取	製造・販	東京	東京	50,000	銀座 (57)	二〇五	日本晝夜	東京	八八〇
多聞興業株式會社	山崎精一	龜町・丸ノ内・二ノ一〇	砂利採取	製造・販	東京	東京	100,000	丸ノ内 (45)	〇	住友 (東京)	東京	八八〇
第一産業株式會社	村上菊松	日本橋・本・二ノ一	石綿採取・機	製造・販	東京	東京	100,000	日本橋 (24)	二四	第一 (兜町)	東京	八八〇
第一砂利合資會社	井上貞次郎	四谷・旭・五六山手ビル	砂利採取	販賣	東京	東京	110,000	四谷 (35)	三九	安田 (九段)	東京	八八〇
大進石綿製工業株式會社	服部 進	蒲田・北糞谷・二一六〇	スレート	製造・販	東京	東京	120,000	蒲田 (36)	四七	横濱正金・野村 (各丸ノ内)	東京	八八〇
竹澤商店	竹澤辰美	城東・龜戸・六ノ四	耐火煉瓦	卸・小賣	東京	東京	100,000	城東 (37)	六八	川崎 (第百)	東京	八八〇
立島竹市	立島竹市	大森・堤方・一七九	石材加工	製造・販	東京	東京	120,000	大森 (38)	五四	安田 (大森)	東京	八八〇
ダイヤモンド石綿工業株式會社	牧野 優	板橋・板橋・二ノ一二六	石綿スレート	製造・販	東京	東京	100,000	大塚 (39)	二四	第一 (横濱)	東京	八八〇
太陽工業株式會社	坂井實三	四谷・新宿・一ノ八	耐火煉瓦	製造・販	東京	東京	100,000	四谷 (40)	七五	三井 (新宿)	東京	八八〇
太陽工業株式會社	關屋知時	日本橋・吳服橋・二ノ五	耐火煉瓦	製造・販	東京	東京	100,000	日本橋 (24)	二五	第百 (日本橋)	東京	八八〇
秩父セメント株式會社	諸井恒平	龜町・丸ノ内・一ノ二ノ一	各種セメント	製造・販	東京	東京	100,000	丸ノ内 (23)	三六	三井・三友・三和	東京	八八〇

中國石膏株式會社	齊藤作藏	龜町・丸ノ内・一ノ六東 京海上ビル新館三階	石膏	卸	九州・朝鮮大	一〇〇,〇〇〇	丸ノ内(2)三三三安田	淺野セメント 會社關係工場 へノミ販賣
株式 中央石材工作所	小野長松	豊島・池袋・一ノ六九三	大理石採掘加工製造・請負	製造・請負	全國	一〇〇,〇〇〇	大塚(5) 三三三第百・三井(各池袋)	
朝鮮雲母株式會社	岡田源吉	澁谷・幡ヶ谷本・三ノ五 七四	原料雲母採掘卸	卸	東京市・關東	一〇〇,〇〇〇	四谷(5) 一四七安田(新宿)	
株式 塚本長三郎商店	塚本長三郎	日本橋・茅場・二ノ一三	セメント・煉瓦・陶管・建築材料	製造・卸	東京市・關東	一〇〇,〇〇〇	茅場町(1)四三三(2)安田・武州(京橋)・第百(小網町)・昭和(新)	
築地商事株式會社	須之内信二	京橋・築地・一ノ二〇	硅藻土	製造	東京市・名	一〇〇,〇〇〇	三三三(京橋)	
大野屋商店	角田猪七	日本橋・兜・三ノ五三	石灰・貝灰・海草・セメント・砂利・川砂・海上建築材料	卸・小賣	全國	一〇〇,〇〇〇	五三三茅場町(5)三三三(室町)	
合資 鶴見コンクリート工 會社 業所	伊藤繁	蒲田・西六郷・三ノ一八	鐵筋コンクリート土管・コ製品	製造	關東	一〇〇,〇〇〇	蒲田 三三三第百(川崎)	
帝國アスベスト合資會社	野島克己	下谷・御徒・二ノ三〇	石綿原料・各種パツキン	製造	全國	一〇〇,〇〇〇	下谷(5) 八六六住友(下谷)第百(上野)	
帝國大理石株式會社	大西良輔	豊島・池袋・一ノ七九〇	大理石	採掘・販賣	東京・關	一〇〇,〇〇〇	大塚(5) 七七第百(池袋)	
帝國ニューヒューム鋼管株式會社	篠塚宗吉	京橋・木挽・五ノ二	鐵筋コンクリート管	製造	東京・關	一〇〇,〇〇〇	銀座(5)吉田(2)三和(吳服)	
東洋電熱工業株式會社	寺山市太郎	城東・龜戸・一ノ四三	セメント・煉瓦・土管・耐火材料・耐火土・耐火砂利	製造・販賣	全國	一〇〇,〇〇〇	墨田(7) 三六四第百・日本畫夜・三三三	
東亞工業株式會社	藤瀬愛三	日本橋・通・三ノ一	耐火材料	製造・販賣	全國	一〇〇,〇〇〇	日本橋(2)三三三(三和(東京))	
興津正吉	興津正吉	澁谷・代々木山谷・一五	石綿(代用品)	製造	全國	一〇〇,〇〇〇	日本橋(2)三三三(三和(東京))	

合名 東京石綿工業所	岡田要助	向島・寺島・五ノ八三	機械及自動車用フレキシブル・フイニッシング・マシン・フエ・マカネシヤク・リソ・セメント・耐火土・耐火砂利	製造	東京・大連	五〇,〇〇〇	墨田(7) 九三三(三輪)	支店 大石橋・黃洲・大阪
東亞産業株式會社	林清夫	京橋・京橋・三ノ二	各種耐火材料	卸・小賣	關東・關	二〇〇,〇〇〇	京橋(5) 一〇六安田(野村)・一〇八(各京橋)・八十二(東京)	支店 大石橋・黃洲・大阪
東亞耐火材料株式會社	貴島勇介	澁谷・山下・五三	耐火材料	卸・小賣	東京	一〇〇,〇〇〇	高輪(4) 七五三安田(小舟町)	支店 大石橋・黃洲・大阪
東海産業株式會社	高橋久雄	牛込・西五軒・四四 (出張所)品川・大井 ヶ森・二二三六	セメント・建築材料	卸・小賣	東京	一〇〇,〇〇〇	牛込(34) 二九二(東京)・八五七(浦田)	支店 大石橋・黃洲・大阪
東京物産振興株式會社	服部小吉	神田・旭・二	耐火材料	卸・小賣	東京	一〇〇,〇〇〇	神田(2)二二五(4)安田(三田)	支店 大石橋・黃洲・大阪
東京砂利共販株式會社	川又貞次郎	龜町・丸ノ内・二ノ二	砂利	卸・小賣	東京	五〇,〇〇〇	丸ノ内(2)三三三(井・野村)	支店 大石橋・黃洲・大阪
東京スレート株式會社	齋藤慶三	日本橋・江戸橋・二ノ七	石綿スレート	製造	關東	四〇,〇〇〇	日本橋(24) 五三三第一(室町)	支店 大石橋・黃洲・大阪
東京石綿株式會社	齋藤己三郎	日本橋・本・四ノ一三	石綿製品一般	製造	關東	二〇〇,〇〇〇	日本橋(24) 九三三第一・三和	支店 大石橋・黃洲・大阪
東京セメント株式會社	土谷師家人	龜町・丸ノ内・一ノ六 一東京海上ビル新館五階	石灰石	採掘・販賣	關東	三〇〇,〇〇〇	丸ノ内(2)一九七安田	支店 大石橋・黃洲・大阪
東京耐火器材株式會社	内田眞郷	板橋・志村・一〇〇〇	黒鉛坩堝・一般耐火材料	製造	關東	一〇〇,〇〇〇	板橋(1)武州(池袋)	支店 大石橋・黃洲・大阪
東京テラゴ株式會社	川原常吉	蒲田・羽田・一ノ一一二	人造大理石	製造	東京	六〇,〇〇〇	羽田(5) 三三三第百	支店 大石橋・黃洲・大阪
東京灣産業株式會社	荒木直躬	關町・丸ノ内・二ノ六 關西信託東京支店內	火山礫・火山灰	採掘・販賣	東京	一〇〇,〇〇〇	丸ノ内(2)九八三三三	支店 大石橋・黃洲・大阪
東極産業株式會社	寒川恒貞	龜町・丸ノ内・一ノ六	耐火煉瓦・耐火土	製造	東京	一〇〇,〇〇〇	丸ノ内(2)三三三(三和)	支店 大石橋・黃洲・大阪

利根興産株式会社	鈴木五郎	本所・小梅・一ノ一	砂利・砂	探掘・卸	東京市	岐阜	100,000	銀座57	三友(新宿)	出張所東京
東武産業株式会社	中村豊治	本所・小梅・一ノ一	砕石・石灰石・砂利	製造・卸	東京市	玉木・埼	100,000	墨田74	三友(各押上)	
東武砂利共販株式会社	本多三良	本所・小梅・一ノ二	砕石・川砂	卸	東京市		50,000	墨田74	三友(安田(押上))	
株式東洋産業商會	矢萩清	神田・錦・一ノ一五	セメント・建築材料	卸・小賣	東京市		100,000	神田25	三友(小川町通)	
東洋タイル株式会社	布能由雄	日本橋・江戸橋・三ノ五	耐火煉瓦・タイル・衛生陶器	製造・販	東京市		100,000	日本橋24	三友(各日本橋)	
東洋耐火煉火株式会社	可兒信夫	麹町・大手・二ノ二	耐火煉瓦・特殊耐火煉瓦	製造・販	東京市		100,000	九ノ内23	三友(第一・三友)	
東洋理建株式会社	野見山熊彦	向島・寺島・三ノ二	耐火煉瓦・耐火煉瓦材料	製造・販	東京市		100,000	墨田74	三友(第一・第百)	
東洋煉瓦製造株式会社	野邊好	足立・六本・九五〇	煉瓦	製造・販	東京市		100,000	調布	川崎(第百)	
金豊田商店	豊田喜十郎	大森・調布大塚・七一四	セメント・砂・玉石	小賣	東京市		100,000	三田48	三友(池上)	
東京研磨材工業所	永友義啓	芝・赤羽・四	研磨砥石及材料	製造・販	東京市		100,000	駒込82	三友(安田(根津))	
内外アスベスト株式会社	小林勘兵衛	瀧野川・田端・一〇九八	石棉製品・保温材料	製造・請	東京市		100,000	九ノ内23	三友(三井(丸ノ内))	
七尾セメント株式会社	岩崎清七	麹町・丸ノ内・二ノ二	セメント・煉瓦	製造・販	東京市		100,000	九段33	三友(住友(神田))	
鍋島石材興業株式会社	鍋島盛太郎	神田・神保・三ノ七	軟石各種石材	販賣・請	東京市		100,000	九段33	三友(住友(神田))	

成田新三郎商店	成田新三郎	本所・菊川・三ノ一八	石灰	小賣	東京市	岐阜	100,000	本所73	三友(高橋)	
成田商店	成田高之助	深川・高橋・五ノ一	耐火材料	卸	東京市	東京市	100,000	本所73	三友(三和・住友)	
南海興業株式会社	丹下福太郎	芝・高輪南・二七	石材採掘輸送	販賣	東京市		100,000	高輪44	三友(安田(貯蓄)・惠)	
日坩販賣株式会社	貴島勇介	澁谷・山下・五三	黒鉛・黒鉛坩堝	卸・小賣	東京市		100,000	高輪44	三友(比叻・第百)	
日曹窯業株式会社	中野友禮	日本橋・室町・三ノ二	耐火煉瓦	製造	東京市		100,000	日本橋36	三友(住友(青山))	
日東砂利株式会社	繁山徳治	京橋・西八丁堀・三ノ二	砂利・砂・玉	探掘・卸	東京市	埼玉	100,000	京橋56	三友(第百(櫻橋))	
日東物産株式会社	小澤清七	麹町・丸ノ内・二ノ二	テックス建築材料	卸・小賣	東京市	臺灣	100,000	丸ノ内23	三友(第百(丸ノ内))	
日本アスベスト株式会社	大野徳三郎	京橋・銀座西・六ノ三	石棉製品・耐火煉瓦	製造・請	東京市		100,000	丸ノ内23	三友(第百(丸ノ内))	
日本カボック工業株式会社	峯島茂兵衛	中野・本町通・三ノ六九	耐火煉瓦	製造・加	東京市		100,000	中野34	三友(住友・三友)	
日本珪藻土株式会社	杉謙二	京橋・實・三ノ三	珪藻土(燒成)	製造・卸	東京市		100,000	京橋56	三友(二九四)	
日本研磨砥石株式会社東京出張所	渡邊利二郎	京橋・銀座西・七ノ三	工業用研削砥石	製造・卸	東京市		100,000	銀座57	三友(第一・安田)	
日本コンクリートポル株式會社	吉澤兵左	京橋・銀座西・五ノ二	コンクリート	販賣	東京市		100,000	銀座57	三友(日本書)	
合資日本金剛砥石製作所	溝口秀若	中野・相生・七〇	人造研削砥石	製造・販	東京市		100,000	中野34	三友(安田(下谷))	

日本探石工業株式會社	大野徳三郎	麹町・丸ノ内・二ノ一八	石綿・石膏・燐	販賣	全國	東京	50,000	丸ノ内(2) 六九十五(丸ノ内)	三菱(本店)	支店・大阪・名古屋
日本シカ製造株式會社	高橋 心一	麹町・丸ノ内・三ノ二	化學建築材料	製造・卸	全國	東京	50,000	丸ノ内(2) 五三	三菱(本店)	支店・大阪・名古屋
日本人造黒鉛株式會社	谷内 美雄	麹町・丸ノ内・三ノ二 三菱二二號	黒鉛粉末・研	製造・販賣	全國	東京	50,000	丸ノ内(2) 二七	安田(本店)	支店・大阪・名古屋
日本耐火スレート株式會社	清水揚之助	品川・大崎本・一ノ五五	耐火スレ ト・セメン ト・タイル	製造・卸	關東・東北 北海道	東京	100,000	足立	安田(王子) 住友(白山)	支店・東京
日本耐火ホート製造株式會社	須藤 永次	足立・下沼田・四〇〇	耐火ホート (石膏壁板)	製造・販賣	關東	東京	100,000	昭和	安田(白山)	支店・東京
日本大理石株式會社	山本 徳助	芝・町村・二ノ二	大理石及一般 石材	卸	關東・岡山・三 河・滿洲	東京	100,000	赤羽	三菱	工場栃木
日本特殊窯業株式會社	中野 芳三	板橋・志村長後・一四五	高級耐火製品	製造・販賣	關東・滿洲	東京	50,000	赤羽	三菱	工場栃木
日本ドロマイト工業株式會社	白石元治郎	麹町・丸ノ内・一ノ二ノ	耐火煉瓦・耐火 煉瓦	製造・販賣	東京	東京	100,000	丸ノ内(2) 三三	武州	工場栃木
株式會社日本マイカ製作所	岡田 源吉	澁谷・幡ヶ谷・本三ノ五 七四	耐火煉瓦・耐火 煉瓦	製造・卸	關東	東京	100,000	四谷(3)	安田(三井) (各新街)	工場栃木
日滿窯業株式會社	近藤 賢二	京橋・銀座・七ノ三 朝日ビル	耐火煉瓦・耐火 煉瓦	製造	關東	東京	100,000	銀座(57)	第一	工場栃木
日本モルタル株式會社	小谷 一郎	目黒・中目黒・四ノ一二 四二	耐火煉瓦・耐火 煉瓦	製造・販賣	關東	東京	100,000	大崎(4)	日本書夜・三 井・安田	工場栃木
日本坩堝株式會社	賞島 勇介	澁谷・山下・五三	耐火煉瓦・耐火 煉瓦	製造・卸	關東	東京	100,000	高輪(4)	第一(本店) 日本興業銀行	工場栃木
日本煉瓦製造株式會社	諸井 四郎	京橋・西八丁堀・二ノ一 八	耐火煉瓦・耐火 煉瓦	製造・卸	關東	東京	100,000	京橋(56)	第一(本店) 日本興業銀行	工場栃木

日本洋瓦株式會社	松尾 鶴二郎	京橋・寶・二ノ一一	日本洋瓦・日本 瓦	製造・販賣	全國・滿洲	東京	50,000	東橋(58)	三和(京橋) 住友(新街)	支店・大阪・名古屋
日本煉瓦製造株式會社	中松 眞彌	麹町・丸ノ内・二ノ二ノ	耐火煉瓦	製造・販賣	關東	東京	50,000	丸ノ内(2) 二七	安田	支店・大阪・名古屋
西山脩次商店	西山 脩次	向島・吾嬬東・四ノ五〇	耐火煉瓦・耐火 煉瓦	製造・販賣	關東	東京	100,000	王子	日本書夜	工場石川縣
農研硅藻土工業株式會社	宮下 喜藏	澁谷・丸ノ内・三ノ二 三菱二二號	耐火煉瓦・耐火 煉瓦	製造・販賣	關東	東京	100,000	丸ノ内(2) 五三	三井(丸ノ内) 三和(日比谷)	工場石川縣
三石耐火工業所東京出張所	延原 伊勢太郎	麹町・丸ノ内・三ノ二 三菱二二號	耐火煉瓦・耐火 煉瓦	製造・販賣	關東	東京	100,000	丸ノ内(2) 五三	三井(丸ノ内) 三和(日比谷)	工場石川縣
野村石材工業店	野村 保太郎	小石川・春日・一ノ一	耐火煉瓦・耐火 煉瓦	製造・販賣	關東	東京	100,000	丸ノ内(2) 五三	三井(丸ノ内) 三和(日比谷)	工場石川縣
萩島石材工業株式會社	瀨尾 藤吾	澁谷・角管・一ノ八四八	耐火煉瓦・耐火 煉瓦	製造・販賣	關東	東京	100,000	丸ノ内(2) 五三	三井(丸ノ内) 三和(日比谷)	工場石川縣
八三セメント商工株式會社	大友 幸藏	神田・三崎・二ノ二ノ	耐火煉瓦・耐火 煉瓦	製造・販賣	關東	東京	100,000	丸ノ内(2) 五三	三井(丸ノ内) 三和(日比谷)	工場石川縣
株式會社羽田コンクリート工 業所	仙波 繁雄	蒲田・糞谷・三ノ一六七	耐火煉瓦・耐火 煉瓦	製造・販賣	關東	東京	100,000	丸ノ内(2) 五三	三井(丸ノ内) 三和(日比谷)	工場石川縣
藪塚商會	半田 忠次	本所・向島押上・二五七	耐火煉瓦・耐火 煉瓦	製造・販賣	關東	東京	100,000	丸ノ内(2) 五三	三井(丸ノ内) 三和(日比谷)	工場石川縣
常陸セメント株式會社	大内竹之助	麹町・丸ノ内・三ノ二 三菱二二號	耐火煉瓦・耐火 煉瓦	製造・販賣	關東	東京	100,000	丸ノ内(2) 五三	三井(丸ノ内) 三和(日比谷)	工場石川縣
株式會社平田商店	村田 清市	麹町・有樂・一ノ一〇	耐火煉瓦・耐火 煉瓦	製造・販賣	關東	東京	100,000	丸ノ内(2) 五三	三井(丸ノ内) 三和(日比谷)	工場石川縣
平田タイル商店	平田 文治	神田・猿樂・二ノ八	耐火煉瓦・耐火 煉瓦	製造・販賣	關東	東京	100,000	丸ノ内(2) 五三	三井(丸ノ内) 三和(日比谷)	工場石川縣

富國セメント株式会社	岩崎清七	龜町・丸ノ内・二ノ二	ホルトランドセメント	製造・販	北關東・東關	東	五〇〇,〇〇〇	丸ノ内 (37)	三六七	第一(吳服橋) 三井(丸ノ内) 第二(丸ノ内)	東京	10000	工場栃木
福田商店	福田幸藏	世田谷・太子堂・三九〇	砂利・砂セメント・壁材料	卸・小賣	北關東・東關	東	一五〇,〇〇〇	青山 (36)	二六七	日本書夜(三軒茶屋) 安田(三軒茶屋)	東京	10000	工場栃木
富士アスベスト礦業株式会社	田中淑元	龜町・内幸・二ノ二	石綿・採掘・加工	販賣	北關東・東關	東	一五〇,〇〇〇	銀座 (57)	七二九		東京	10000	工場栃木
扶桑興業株式会社	安藤信昭	龜町・丸ノ内・三ノ六	石灰石・採掘販賣	販賣	北關東・東關	東	四〇〇,〇〇〇	丸ノ内 (23)	六四七	第百(丸ノ内) 安田	東京	10000	工場栃木
東京特殊耐火煉瓦製造所	藤井武雄	城東・北砂・八ノ八四	各種耐火煉瓦	製造・販	北關東・東關	東	三六〇,〇〇〇	本所 (73)	三六二	三菱(洲崎)	東京	10000	工場栃木
邦光化學工業株式会社	松木芳市	日本橋・吳服橋・一ノ三	耐火セメント・モルタル・防火剤	製造・販	北關東・東關	東	五〇〇,〇〇〇	日本橋 (24)	二五七	三和	東京	10000	工場栃木
豊國セメント株式会社	村瀬末一	龜町・丸ノ内・一ノ六	セメント	製造・販	北關東・東關	東	七〇〇,〇〇〇	丸ノ内 (23)	一五七	三菱・三井・第百(丸ノ内) (各丸ノ内)	東京	10000	工場栃木
松岡一太郎	松岡一太郎	王子・王子・一ノ一四一	瓦	製造・販	北關東・東關	東	三三〇,〇〇〇	王子	二七二	第百	東京	10000	工場栃木
三國コンクリート工業株式会社	小熊信一郎	京橋・銀座・四ノ二ノ一	混泥土製品	製造・販	北關東・東關	東	三〇〇,〇〇〇	京橋 (56)	三五六	第一(銀座)	東京	10000	工場栃木
三久瓦店	三田太一郎	澁谷・櫻丘・一〇	瓦	製造・販	北關東・東關	東	一〇〇,〇〇〇	澁谷 (48)	二七八	日本書夜 (澁谷)	東京	10000	工場栃木
三橋石材商會	三橋壽	板橋・板橋・一ノ二五五	建築基礎材料	小賣	北關東・東關	東	二八八	大塚 (55)	三三三	日本書夜	東京	10000	工場栃木
三星粘土合資會社	可兒信夫	龜町・大手・二ノ二	耐火粘土	販賣	北關東・東關	東	一五〇,〇〇〇	丸ノ内 (23)	一〇三七	第一(丸ノ内)	東京	10000	工場栃木
三泰石綿工業株式会社	橋本雅良	京橋・木挽・七ノ二	高級石綿製品	製造・販	北關東・東關	東	七〇〇,〇〇〇	銀座 (57)	一八四	第百(銀座) 横濱正金(東京支店)	東京	10000	工場栃木

株式皆川商店	皆川勘一郎	京橋・銀座・一ノ七	セメント・石灰・貝灰・壁卸用色土砂	製造	内地・及東京及近	東	一九〇,〇〇〇	京橋 (56)	三八五	第百	東京	10000	工場栃木
宮田合名會社	宮田義男	本所・柳原八	石灰	製造	内地・及東京及近	東	五〇〇,〇〇〇	本所 (73)	三六五	住友(本所) 足利(葛生)	東京	10000	工場栃木
宮寺石綿理化學工業株式会社	宮寺良寛	品川・南品川・五ノ二四	石綿製品及バツキング	製造・卸	内地・及東京及近	東	四〇〇,〇〇〇	高輪 (44)	九二〇	三菱(品川) 野村(品川)	東京	10000	工場栃木
武藏野石灰株式會社	香田五郎	龜町・丸ノ内・一ノ二ノ一	石灰石・土砂採掘	採掘	内地・及東京及近	東	六〇〇,〇〇〇	丸ノ内 (23)	四四五	武州(東京)	東京	10000	工場栃木
村樫東京支店	村樫三四郎	本所・緑・三ノ二〇	セメント・建築材料	卸	内地・及東京及近	東	三三〇,〇〇〇	本所 (43)	四三三	第一・安田・住友	東京	10000	工場栃木
株式村田元次郎商店	村田元治郎	小石川・新諏訪・二二三	セメント・建築材料	卸・小賣	内地・及東京及近	東	一〇〇,〇〇〇	小石川 (48)	四七四	昭和(牛込)	東京	10000	工場栃木
森田砂利店	森田伊助	蒲田・古市・一〇	砂利・砂	卸	内地・及東京及近	東	一〇〇,〇〇〇	蒲田一	三五四	三菱(蒲田) 安田(蒲田)	東京	10000	工場栃木
全茂呂商店	茂呂種之	淺草・吉野・一ノ一	セメント・土管・煉瓦・陶卸・小賣	製造・販	内地・及東京及近	東	一四七	淺草 (34)	三五八	昭和(吉野)	東京	10000	工場栃木
盛工舎埜耐火煉瓦製作所	八木義藏	深川・高橋・三ノ一五	埜埜マツフル各種耐火煉瓦	製造・販	内地・及東京及近	東	一三三	本所 (73)	三三八	第一(本所) 第八(本所)	東京	10000	工場栃木
株式矢島商店	矢島喜一郎	神田・神保・三ノ四	セメント・及卸・小賣	製造・販	内地・及東京及近	東	一〇〇,〇〇〇	九段 (33)	一九八	野村(堀留) 第百(小川)	東京	10000	工場栃木
藪原商店	藪原鐵五郎	京橋・横・二ノ一	和洋壁用・材卸・小賣	製造・販	内地・及東京及近	東	一三七	京橋 (56)	〇四一	三菱(本店) 第百(日本橋)	東京	10000	工場栃木
山口吾作商店	山口吾作	澁谷・中通・三ノ一七	セメント・石灰・土管・碎石	卸・小賣	内地・及東京及近	東	一三三	青山 (36)	五七六	第一(澁谷)	東京	10000	工場栃木
合名會社大和建材工業所	西川嘉一郎	品川・五反田・六ノ一九	テックス・建築材料・ラス	販賣	内地・及東京及近	東	五〇〇,〇〇〇	大崎 (40)	三九七	三井(五反田)	東京	10000	工場栃木

会社名	代表者名	営業所	営業品目	営業種別	取引地方	資本額	電話	取引銀行	振替電略	備考
やまと工業株式会社	川勝保	城東・鶴月・八ノ一七二	やまとスレー ト・石綿	製造	全国	500,000 墨田(74)	三五七第百(鶴月)			
山本砂利商店	山本権吉	澁谷・櫻丘・五	砂利	問屋	内地	100,000 澁谷(46)	三五七第百(澁谷)			
株式会社 横山孝次郎商店	横山さた	品川・五反田・三ノ三三	建築材料・セ メント・砂利	販賣	東京	70,000 大崎(44)	三五〇第一(大崎)			
吉澤石灰工業株式会社	吉澤兵左	龜町・丸ノ内・二ノ二	石灰石・苦灰 石・焼石灰	製造・販	東京	150,000 丸ノ内(23)	武州(東京)			
吉野石膏株式会社	豊島東鴨	一ノ一三五	焼石膏	製造・卸	東京	140,000 大塚(48)	三三九安田(本郷)			
吉原スレート商會	吉田貞治	小石川・柳・二四	波型スレート 石綿燐突	製造・販	中京・東 北・朝鮮	三三三小石川(85)	安田			
ライオンスレート株式会社	今田清一	大森・堤方・二一〇	ライオン石綿 燐突・石綿	製造	内地	400,000 大森(68)	安田(三田)第百十 安田(三田)第百十 安田(三田)第百十 安田(三田)第百十			
理研コランダム株式会社	島田房吉	龜町・有樂・一ノ二	理研コランダム 珪石	製造・卸	内地及外 内地	200,000 銀座(57)	野村(丸ノ内) 安田(三田)第百十 安田(三田)第百十 安田(三田)第百十			
渡邊石材商會	渡邊光雄	品川・東大崎・一ノ四四	庭石・建築材	販賣	東京	二八六崎(44)	安田(大崎)			
和波義雄商店	和波義雄	日本橋・茅場・一ノ六	研磨材料及鍍 金材料	卸	關東・京 阪	100,000 茅場町(66)	安田・三井 (日本橋)			
渡良瀬、砂利株式会社	秋山喜一	本所・小梅・一ノ二	砂利・砂	採取・卸	京濱	50,000 墨田(74)	三三九昭和(淺草)			

窯業及同製品・土石類 (4) 珪瑯・鐵器

会社名	代表者名	営業所	営業品目	営業種別	取引地方	資本額	電話	取引銀行	振替電略	備考
池袋珪瑯工場	小島正輝	豊島區・池袋・一ノ七七	化學工業用特 許珪瑯	製造・販	内地・東 關・南洋	1,000,000 大塚(88)	二七九	第一銀行・住 友銀行・晝夜 銀行	東京 二九〇元	
上原商店	上原一夫	神田區・田代町・一八番	各種食品器 器及附屬品	卸・小賣	植民地 舍ム全土	1,500,000 下谷(83)	三三九	安田銀行下谷 支店・第百銀 行神田支店	東京 九三〇元 ハ(ツ)又	
岡木珪瑯商會	岡本龜之助	日本橋區・本石町・一ノ 二	化學用釀造用 珪瑯タンク	製造・販	全洲・滿 洲	500,000 日本橋(24)	八〇六	第一銀行日本 橋支店	東京 三三〇元	
廣加堂	加藤俊一	豊島區・高田南町・三ノ 七四一	珪瑯鐵器	製造・販	内地	100,000 牛込(34)	四四六	三菱(本店)昭 和(高田馬場 支)	東京 三三〇元	
合名北口商店	北口卯太郎	淺草區・淺草橋・三ノ二	珪瑯引掛當箱 茶罐・油差	製造・卸	内地・一 般	100,000 下谷(83)	三三九	安田(下谷支 店)住友(下谷 支店)	東京 七六二七 キタ又 ハ(キ)	
株式清洲商店	安生孝平	京橋區・月島西河岸通・ 一〇ノ五	珪瑯鐵器	製造・販	内地一般 ク第三國	150,000 京橋(56)	六三〇	第一(室町) 第百(深川)	東京 〇二四	
サイタ商店	西念總太郎	下谷區・西黒門町・四二	珪瑯鐵器	卸	市内・地 大・阪・名	三三九 下谷(83)	三三九	安田銀行下谷 支店		
齋藤工作所	齋藤喜代次郎	本所區・向島押上・二三	鐵器・プレス 作業	製造・請 負	東京・地 方	二五五 墨田(74)	一九三	第百銀行押上 支店		
千葉隆三商店	千葉隆三	神田區・紺屋町・一三	珪瑯鐵器	製造・販	東京・名 古屋	二七九 花(87)	二五五	第一銀行・神 田支店	東京 六六六	

保坂製作所	保坂竹三郎	本所區・石原町・四ノ六	珪瑯鐵器	製造・販	市内	一七墨田 70	安田銀行押上支店
株式松橋製作所	松橋九八郎	板橋區・志村町・一〇四	珪瑯鐵器一般	製造・販	市内	一〇〇〇赤羽	安田銀行住友銀行各淺草支店
松橋兄弟商會	松橋錄之助	下谷區・入谷町・三四一	珪瑯鐵器	製造・販	市内	五二墨田 37	安田銀行住友銀行各淺草支店
珪瑯鐵器山田製作所	山田幸一	本所區・小梅町・一ノ一	珪瑯鐵器	製作所	市内	二五墨田 70	安田銀行押上支店

(1111)

製品種目

各種板硝子、ソーダ灰
苛性ソーダ
純無水炭酸ソーダ
重炭酸ソーダ
セスキ炭酸ソーダ
鹽化カルシウム、耐火煉瓦
電融鑄造耐火煉瓦コルハート

東京市丸の内

旭硝子株式會社

電話丸の内(23)代表 三三二七
東京支店 電話東京市橋區三橋二〇、一八七五
大阪支店 電話大阪市東區道修町四、一七五
門司出張所 電話門司市橋區二橋二〇、一七五
名古屋出張所 電話名古屋市中區廣小路通二、一七五
小樽出張所 電話小樽市南濱一町一、一七五

創業 明治四十年
資本金 四千萬圓

營業種目

土木建築用
タイル、七種モザイク、半磁器タイル
モザイク、萬華クリンカー、交差磁器管
テラカッタ、階段タイル、代用品蓋
クリンカー、磁器タイル、代用品蓋
化學工業用
反應塔、耐酸陶器、貯藏瓶
耐酸煉瓦、耐酸セメント、耐酸釜
耐酸パイプ、冷却コイル、耐酸コック
耐酸シンク、耐酸ポンプ
電氣用
電線用丸型單孔管、薄被付トラス管
同 角型單孔管、八角覆付トラス管
同 丸型多孔管、地下ケブル用各種陶管



伊奈製陶株式會社

東京出張所

本社及工場
大宮工場
名古所工場
富田工場
福山工場
廣島工場
京橋工場
奉天工場
天津工場
上海工場
東京市橋區知基橋區五ノ二
電話東京市橋區知基橋區五ノ二
愛知縣知基橋區知基橋區五ノ二
中西區知基橋區知基橋區五ノ二
中區知基橋區知基橋區五ノ二
北區知基橋區知基橋區五ノ二
南區知基橋區知基橋區五ノ二
日野區知基橋區知基橋區五ノ二
西區知基橋區知基橋區五ノ二
長安區知基橋區知基橋區五ノ二
海峽區知基橋區知基橋區五ノ二

藥種塀、食料品塀
牛乳塀、シロップ塀
各種塀類

硝子塀製造問屋

石倉商店

東京市神田區豐島町二・六
電話 浪花(07)三三四七〇
振替東京二〇八二二三

營業品目

精密用硝子、特殊硝子、硬質ゲージ硝子
安全硝子、其他硝子加工一般、青寫真用硝子一般
硬質グローブ鏡一般、陳列用硝子一式、硝子ケース

合資 市瀬硝子商會

本店 硝子部 東京市神田區豐島町六
電話 浪花(07)三七五二・二〇〇五
振替口座東京六九三三三六

土木建築請負
陶管製造

神谷太一郎商店

東京市京橋區八丁堀四ノ五ノ四
電話京橋(56)一四一五五
四九四 五四四 番番

製藥化粧品塀、理化學試驗用
醫療硝子器械、度量計量器

葛原製作所

葛原承夫
東京市日本橋區本町四ノ五
電話日本橋(31)一〇六四
振替東京一・一二五七九

株式 井田製塀所

東京市深川區扇橋二ノ二三
電話本所(73)七一・一五
振替口座東京九四七九〇



T. OKANE & CO.

(IMPORTERS & EXPORTERS)

15, KANAZAWACHO, KANDA-KU, TOKYO.

硝子塀類一般
特許自動式機械製塀
理化學醫療用玻璃器
工業用硬質硝子各種
度量衡器、計量器

岡根商店

東京市神田區金澤町十五番地
電話下谷(53)五三八九番
電信略號(オ)又(オカ)

月印瑠璃鐵器

株式 清洲商會 清洲商店

清洲瑠璃鐵器販賣株式會社

東京市京橋區月島西河津通一〇ノ五
電話京橋(56)八五六〇
振替東京一〇一・一五四



保溫保冷絶縁工事設計請負
各種アスベスト保溫劑製造販賣
石綿製 品、原料 販賣

東京市京橋區越前堀一丁目一六番地

株式會社 **大森アスベスト商會**

電話 東京(56)六三一五番
電報 東京六四七三番
札幌市札幌前(札幌)四二四番
出張所 札幌市札幌前(札幌)四二四番

日本板硝子會社特約店
德永板硝子製造株式會社特約店
各種板硝子輸入卸商

下元友次商店

東京市淀橋區角管三ノ一五六
電話 四谷(35)六一八九
振替口座東京一〇六四四六

豊國セメント株式會社

本社 東京市麴町區丸ノ内一ノ六
營業所 大阪・名古屋・門司
工場 福岡縣京都郡荻田町
名古屋市港區大江町
佐賀縣佐賀郡東川副村

目々品造製

- 一、耐火物 各種電氣爐々材一切、マグネシア、アラシダム、シリマナイト(小型品)及高アルミナ質耐火管、坩堝、細管、タンマン管、パイロメーター用保護管類
- 一、硬質磁器 燃焼管、燃焼舟及大小磁製管類
- 一、磚 子 無線高周波用磚子、真空管用ロッド及其他一切、抵抗用磚管各種、(優良品専門)

大東陶業所

東京市大森區新井宿七ノ八〇
電話 大森(06)四九八二

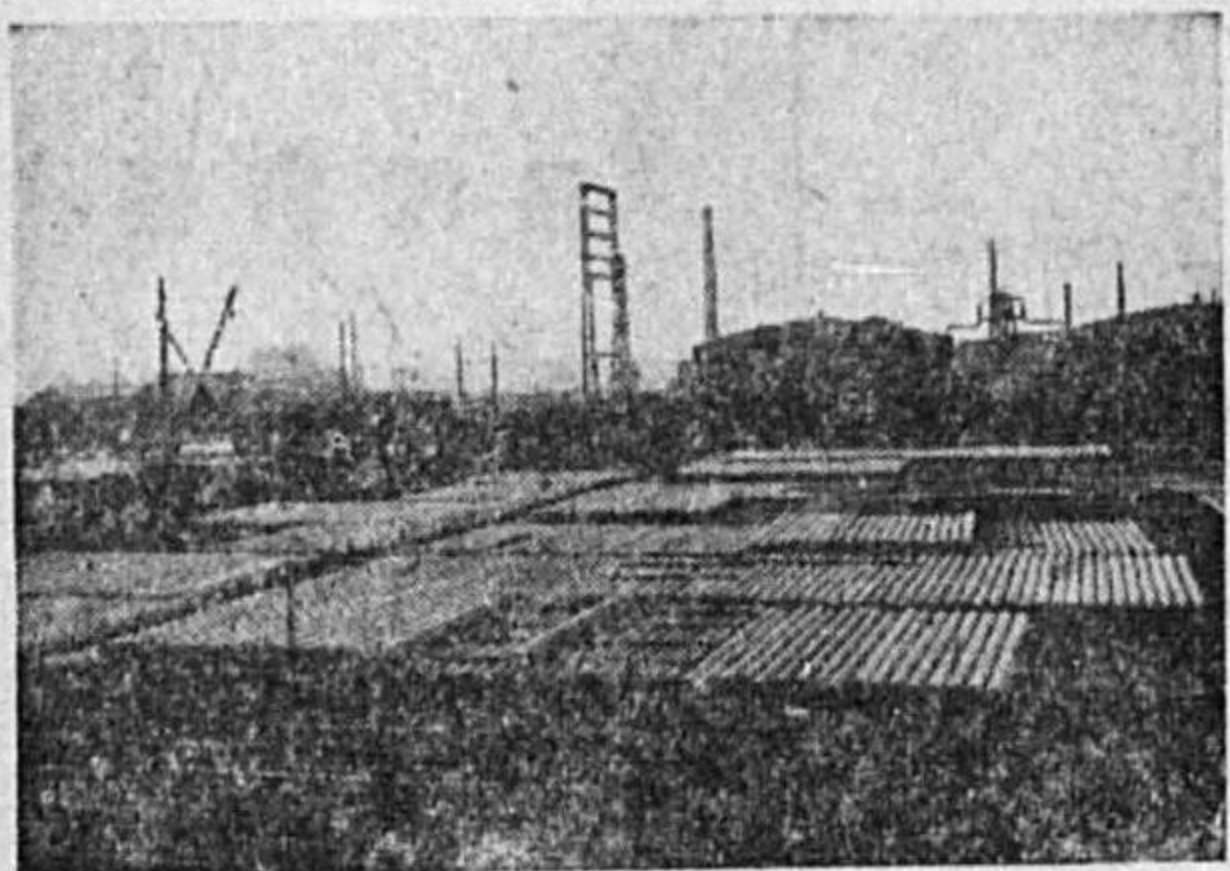

優良特許として表彰された遠心力
應用鐵筋コンクリート製品
大同パイプ
大同ボイル
大同ボイル
電柱・橋脚その他
基礎杭・橋脚その他
電力管・上下水道管その他

大同工業株式會社

本社 東京市麴町區丸ノ内一ノ六
(海上ビル)

電話 丸ノ内(23)四七〇一
五三三六番

出張所 大阪市北區會根崎上二ノ四
八(共同ビル)

電話 北二四二七・二四二八番

工場 沼津市上香貫西島町一〇七
一

電話 沼津一〇四五一〇五八番

横濱市神奈川區北幸町一丁
目九一

電話 神奈川 四一五七番

三重縣三重郡保々村 二番

電話 下野 二番

北支 天津特別第三區六緯路三十
三號北京內二區單大街捨飯
寺胡同甲九號

中支 濟南・蒙疆・張家口

營業 國策代用新製品
和洋食器及裝飾品
工場用食器
食堂用食器

新興陶器商會

營業所 東京市淺草區藏前三丁目一番地
電話淺草(84)三四八二番
名古屋荷投所 名古屋市東區東芳野町二丁目一三〇番地
電話東(4)二八一三番

製 品
鐵件波形スレート、東京波形スレート
東京スレート、キングスレート
東京石綿煙突、東京石綿壁板

東京スレート株式會社

營業所 東京市日本橋區江戸橋二ノ七
電話日本橋特選〇五五・四五二
工場 東京市蒲田區本蒲田一ノ二
電話蒲田二四一・大森〇二八六
出張所 大阪府北區堂島(堂島ビルディング内)

食糧器具機械商 諸官廳御用達
洋食器・喫茶器具 池傳商店
陶器・菓子道具
アイス器械・燒型
冷藏庫
天火ボイラー式
料理用ストーブ

池田傳次商店

東京市淺草區松葉町三五番地
電話淺草四二二六九番
振替東京六六七九三番

理想性物鏡 完全防水材料

鏡素
進増度強のトンメセ
耐寒 耐熱 耐酸 耐鹼

日本鏡素商會

桑原彦次郎

東京市日本橋區江戸橋一ノ七(山叶ビル)
電話日本橋24 專用四七一・九九番
二五三三番
四三番

電氣グラインダー
モーター
發電機
其他電機一般
製作修理

各種電動工具修理専門

イハラ電機工業所

山下豐吉

營業所 東京市芝區翠平町三九
電話芝49四三三五

營業種目

内外裝各種タイル
床各種煉瓦及耐火煉瓦
各種陶管(上水、下水、排水、耕地整理用)
衛生陶器並水道衛生工器
衛生陶器並水道衛生工器
混凝土各種
電信電話工事用品各種
其他器具機械

杉山タイル商店

杉山清吉
東京市日本橋區江戸橋二丁目一番地四
電話日本橋(田橋)四四一〇番

洋食料營業品目
風卓食器一式
料理並場用器具
製作並販賣具式

新案特許スピート鐘切發賣元

多田食器店

東京市京橋區西八丁堀二ノ一五
電話京橋(56)五三七二
振替東京一〇六九五

特許「光波型硝子」製造販賣

大日本硝子工業株式會社

本社營業所 東京市京橋區銀座七丁目三番地(朝日ビル)
電話銀座二二三四番
第二工場 東京市鶴見區市場町一、一六三番地
電話鶴見三三五四番
第一工場 大阪府北區神戶山一丁目一七番地
電話神戶六八六九番
大阪府西區川島六丁目一八番地
電話川島六八六九番

度量衡計器
化學醫藥器
理化學計器
研印ケミンダム硝子
銀印ケミンダム硝子
金印ケミンダム硝子
水銀高溫度計

東京電氣石テックス容器特約販賣

昭商會

森川尚

東京市日本橋區室町四丁目三番地
電話日本橋24 二六七一番
振替東京四七三二四番

祖 元 萬念 塚



特許
萬念塚
防火塀
工事請負

作業所
第一 杉並區方南町二六
第二 杉並區方南町四二一
第三 杉並區方南町四二二
工場電話中野四七九四番
振替口座東京二七、一〇番

商標 萬念塚 登錄

東京市芝區方南町二六一番
共立商會
電話 三六〇一

(113012)

營業課目

各種安全硝子
防彈硝子
彫刻硝子
腐蝕硝子
曲板硝子
各種色硝子
各種レズ硝子
精密硝子

誠工社特殊硝子工業所

營業所 東京市芝區車町一番地
(市電バス田町九丁目電停前)
電話高輪(44)〇五六六番
振替東京一四六四二九番
工場 東京市芝區車町八〇番地

(113013)

合名 高野硝子製作所

城東區龜戸町三丁目二二〇
電話 墨田六二二五番
振替東京二七〇六九番

東京硬質硝子工業所

麴町區丸ノ内二丁目一八番地
(岩本ビル新二階二一七號)

辻惣東京支店建陶部

日本橋區濱町三丁目三番地
電話茅場町(66)六〇六八番
振替口座東京三三五〇番

國民服

(式制)



各種團服・作業服

立折襟・モデル場合

用淑省官諸

物織毛・帽制・服制

空襲
工備へヨ

防空先づ

暗幕工事は
中坪で

倉庫
中坪商店

東京電 (56) 三〇八
番九二〇八

東京市芝區西久保明舟町三

東京電 (56) 一四六六
番一四〇〇

硝子器製造販賣

合名
會社
佐々木硝子店

東京市日本橋區馬喰町四丁目九番地
電話 (67) 四四六二
浪花 (67) 二六九二
輸出部用 四四六三
二七四一
四七二部用 二四六五
輸出倉庫 (東京本所區綠町四丁目三八番地) 電話本所 (73) 二七五〇
振替東京 一、五五〇番

德永硝子株式會社

東京出張所

東京市麴町區内幸町二ノ一ノ二
(高千穂ビル五階)
電話銀座 (57) 三八四八番

營業種目
給湯、冷房、換氣、衛生、設置、給水、水道、汚水、浄化、設備、上水、下水、工事、所、設計、及、施工、消毒、器具、設備、工事、設計、及、施工、病室、器具、設備、工事、設計、及、施工

建築附帶設備
工事設計施工
請工設計施工

諸官廳御用

岡村商店

岡村和利

東京市芝區西久保明舟町三
電話芝 (43) 一、二六八

田中毛糸株式会社	田中新七	蒲田・東蒲田・一ノ六	毛糸紡績	製造	東京・名古屋	100,000	蒲田	三三三(蒲田)	東京	出張所栃木縣
大丸織維工業株式会社	大瀧進	神田・須田・一ノ五	各種織維ノ製造加工販賣各及加工販賣	製造卸仲	東京・名古屋・足利	100,000	神田	三三三(神田)	東京	
大東紡績株式会社	田中博	瀧野川・西ヶ原・一ノ四七六	毛糸・更生	製造販賣	東京・名古屋・利	100,000	王子	三三三(王子)	東京	
株式大一加工場	大藤豊太郎	淀橋・上落合・一ノ一〇二	更生織維・新織維	製造加工	東京・名古屋・利	100,000	落合長崎	三三三(落合)	東京	
帝國毛糸紡績株式会社	岩田眞一	日本橋・小舟・一ノ二ノ八	毛糸織維・製織	製造	東京・大阪	100,000	夢場	三三三(夢場)	東京	
東北産業株式会社	久住呂九一	麹町・丸ノ内・二ノ一八	麻其ノ他植物纖維	製造加工	東京	100,000	芝	三三三(芝)	東京	
東亞特殊織維工業株式会社	渡邊須四郎	芝・田村・四ノ二	植物纖維工業	製造	東京	100,000	小見川	三三三(小見川)	東京	
東京人造絹糸株式会社	下郷豊彦	日本橋・大傳馬・二ノ一	人造絹糸・ス	製造販賣	東京	100,000	内	三三三(内)	東京	
東京繭毛工業株式会社	椎名義雄	麹町・内幸・二ノ一	動物植物纖維	加工紡績	東京	100,000	浪花	三三三(浪花)	東京	
東洋紡績工業株式会社	門野重九郎	京橋・銀座・三ノ三ノ一	毛糸・毛織物	製造加工	東京	100,000	日本橋	三三三(日本橋)	東京	
東洋フアイバー株式会社	西川玉之助	日本橋・室町・四ノ五	紡糸布	製造販賣	東京	100,000	大森	三三三(大森)	東京	
東洋美装工業株式会社	鳥一	大森・大森・九ノ三三八	各種加工品	製造	東京	100,000	三井	三三三(三井)	東京	
特許紡織株式会社	久住呂九一	麹町・丸ノ内・二ノ一八	毛糸・製織	製造	東京	100,000	三井	三三三(三井)	東京	

日本特織工業株式会社	中野友禮	麹町・大手・二ノ八ノ七	絹糸加工	製造	大阪市	100,000	丸ノ内	三三三(丸ノ内)	東京	工場福井市
日本硝子綿株式会社	大野徳三郎	京橋・銀座・西六ノ三	硝子織維及同加工品電池用	製造加工	日本全国	100,000	銀座	三三三(銀座)	東京	
株式日本硝化工業所	熊谷孝三郎	荒川・三河島・四ノ三〇六五	硝子織維及同加工品	製造販賣	京濱・海外	100,000	下谷	三三三(下谷)	東京	
日清紡績株式会社	宮島清次郎	日本橋・浪花・二〇	織維製品	紡績	東京	100,000	浪花	三三三(浪花)	東京	
日華紡毛工業株式会社	平原重吉	日本橋・兜・一ノ八	毛糸紡績	製造	東京	100,000	夢場	三三三(夢場)	東京	
日本織維工業株式会社	小野繁	日本橋・通・三ノ一	ロープ原料織維	製造	全国各地	100,000	日本橋	三三三(日本橋)	東京	
日本人造羊毛株式会社	青木一葉	麹町・内幸・二ノ一ノ三	高級艶消・人絹糸(三型)	製造販賣	東北・關北陸中部	100,000	銀座	三三三(銀座)	東京	
日東紡績株式会社	片倉三平	京橋・横・三ノ一	各種織維加工	製造販賣	内地外国	100,000	丸ノ内	三三三(丸ノ内)	東京	
日曹人絹バルブ株式会社	中野友禮	麹町・大手・二ノ八ノ七	人絹用バルブ	製造販賣	内地外国	100,000	丸ノ内	三三三(丸ノ内)	東京	
日本織維雜貨貿易振興株式会社	松本鐵治郎	日本橋・兜・一ノ八	織維雜品	貿易	外国	100,000	夢場	三三三(夢場)	東京	
日本織毛工業株式会社	前川豊三郎	足立・五反野南・一三二六	新興毛皮・新興テレンプ・新興絨氈	製造販賣	日本各地	100,000	足立	三三三(足立)	東京	
日本特殊織維株式会社	佐藤正	麹町・丸ノ内・三ノ二	擬羊毛(主トシテ黄麻)	製造販賣	朝鮮・支那	100,000	丸ノ内	三三三(丸ノ内)	東京	
沼津毛織株式会社	井上知博	日本橋・室町・二ノ一ノ一	梳毛糸・紡毛糸	製造	愛知縣・大阪府	100,000	日本橋	三三三(日本橋)	東京	

野村商店	野村富治	二 浅草・浅草橋・三ノ四ノ	材料	手織工作用品	東京市	100	浅草 (84)	三ノ四ノ	通 (100)	浅草橋	工場千葉縣
服部ベルト製作所	服部守次	三 荒川・日暮里・三ノ六七	麻織物	細市厚地綿・製織物	東京市	100	浅草 (84)	三ノ四ノ	通 (100)	浅草橋	
原町紡績株式会社	佐竹房夫	三 麹町・丸ノ内・二ノ六	綿織物	綿織物・整理加工	東京市	100	浅草 (84)	三ノ四ノ	通 (100)	浅草橋	
富國織維工業株式会社	林邊賢一郎	三 京橋・銀座西・六ノ三	維	縫製加工	東京市	100	浅草 (84)	三ノ四ノ	通 (100)	浅草橋	
古谷織物工業株式会社	古谷幸次郎	三 品川・大崎木・三ノ六二	工業用織物	工業用織物	東京市	100	浅草 (84)	三ノ四ノ	通 (100)	浅草橋	
富士瓦斯紡績株式会社	日比谷平左衛門	三 日本橋・本町・二ノ一	布	布・各種加工	東京市	100	浅草 (84)	三ノ四ノ	通 (100)	浅草橋	
合資松文機業場	齋藤寅吉	三 日本橋・堀留・一ノ一	布	布・各種加工	東京市	100	浅草 (84)	三ノ四ノ	通 (100)	浅草橋	
柳屋綿店	關正三郎	三 浅草・浅草橋・三ノ一	綿	綿・各種織物	東京市	100	浅草 (84)	三ノ四ノ	通 (100)	浅草橋	
廠紡績株式会社	水野新三郎	三 埼玉縣・蕨町・新中前五七六八	綿	綿・各種織物	東京市	100	浅草 (84)	三ノ四ノ	通 (100)	浅草橋	
株式渡邊商店	渡邊良一	三 荒川・日暮里・一ノ一六五三	綿	綿・各種織物	東京市	100	浅草 (84)	三ノ四ノ	通 (100)	浅草橋	
渡邊フアイハン製作所	渡邊三郎	三 麻布・新廣尾・三ノ一六二	工業用織物	工業用織物	東京市	100	浅草 (84)	三ノ四ノ	通 (100)	浅草橋	

各種フェルト製造

倍 金子フェルト工業所

代表者 金子倍平

東京市荒川區三河島町三丁目二九六二番地
電話 下谷 七八四五番

各種メリヤス製造販賣

共立メリヤス株式会社

取締役 富澤信治郎

東京市本所區龜澤町三ノ二九
電話 墨田 (74) 〇八三九番

棉花、綿糸布
人絹糸布
ステープル・フアイバー糸布

東洋棉花株式会社

東京支店

東京市日本橋區堀留町一ノ五
電話 茅場町 (66)
六四四四四四
〇一
九七七七七七
〇五四三二一

料材藝手・品製同類麻及類糸 (15)

料材藝手・品製同及絲 1

品製麻他其・索綱・絲麻 2

目品造製

バルブ用フェルト
並ヂヤケツト
製紙用フェルト

スレート及パイプ製造用フェルト

織物仕上用フェルト、クリアラークロース

サイジングフランネル、ローラークロース

最新式設備を以て品質耐久力共に優秀なる國産
品を提供し本邦に於ける總需要に應ず

日本フェルト株式会社

社 長 田 中 榮 八 郎
專務取締役 宮 川 敬 三

東京市王子區豊島町八丁目三〇番地

電話駒込 (82)

三三三
七七八
七九九

王 子

三三三
一〇〇
一五九
一五四

振替口座東京三七三八六番

絲類及麻類製品・手藝材料(1)絲及同製品・手藝材料

店名	代表者名	營業所	營業品目	營業種別	取引地方	營業收益額 又ハ資本額	電話	取引銀行	振替電略	備考
足立商店販賣部	足立六三郎	本郷・元・二ノ三	絹・紡・紬・更生糸	仲買	東京府 縣・岐阜・愛	三〇〇〇〇	小石川(85)	三友銀行本郷支店	東京一四三	
荒井良助商店	荒井良助	下谷・御徒・三ノ八五	毛糸・人絹・更生糸	卸	東京府 東北地方	一〇五	下谷(83)	第七百銀行上野支店	東京七三三	
安藤藤助商店	安藤藤助	神田・東神田・一〇	毛糸	卸商	東京府 千葉・埼玉 山形・青森	一〇〇〇〇〇	浪花(87)	三和(室町)・三和(東京)・三和(神田)・第一(昭和)・各本郷支店	東京一〇七六	
越惣商店	加藤惣兵衛	本郷・本郷三ノ一ノ一	絹糸・絹紡糸	卸	東京府 關東地方	一〇〇〇〇〇	小石川(85)	三和(東京)・三和(昭和)・各本郷支店	東京三〇四	
越福商店	加藤福松	日本橋・堀留・一ノ六	絹縫糸・綿縫糸	卸	東京府 近畿	八〇〇〇	茅場町(86)	第七百銀行大傳馬町支店	東京三九六	
系二双商店	二葉實太	日本橋・室一ノ二	組糸・帶・羽織紐	製造卸	關西方面 滿洲	七〇〇〇〇	日本橋(84)	三井(本郷)・三井(東京)	東京八五八	
池田兵三郎商店	池田兵三郎	日本橋・馬喰・三ノ四	糸物・組紐・飾紐・房ヘリ	製造卸	内外地	五〇〇〇	浪花(87)	三和銀行・安正銀行・横濱イセ	東京七六三	
石井商店	石井啓之助	日本橋・馬喰・四ノ九	縫針・裁縫用具・手藝材料	卸	市内及全國	一五〇〇	浪花(87)	第七百銀行淺草橋支店	東京一三五	
藤七針店	石井七郎	日本橋・横山・九番地ノ六	縫針・手藝材料	卸	東京全國	一〇五	浪花(87)	第七百銀行岩本町支店	東京一三五	
今枝商店	今枝敬三	日本橋・小舟・二ノ四	糸・綿糸・綿布・織物	卸	内地一圓	二五〇〇〇	茅場町(86)	住友銀行・三友銀行・八十五イ	東京一〇四	

絲類及麻類製品・手藝材料(1)絲及同製品・手藝材料

住吉屋	上野商店	梅田組糸店	大井糸紡織合資會社	株式大井屋	株式大倉製絲工場	大田定次郎商店	大橋製紐所	岡戸商事合資會社	岡田吉次郎商店	永野屋	合名小川商店	尾崎藤吉商店
上田長右衛門	上野一男	梅田香藏	越智只吉	大井數	大倉喜七郎	大田定次郎	大橋國太郎	岡戸次作	岡田吉次郎	小川福太郎	小川新兵衛	尾崎藤吉
日本橋・大傳馬・一ノ三	日本橋・堀留・一ノ一	下谷・二長・一三八	荏原・下神明・四一九	澁谷・上・三ノ一一	京橋・銀座・二ノ二ノ九	日本橋・横山・三ノ一八	本所・龜澤・四ノ一五	荒川・南千住・三ノ四ノ五	京橋・京橋・二ノ一	四谷・新宿・三ノ六	本郷・本郷・二ノ三	日本橋・小傳馬・一ノ二
縫針・裁縫用具・針	羊毛・毛糸各種織維商	組糸	毛糸	毛糸・細糸・小間物・小賣	組紐製品・細物	組紐製品・細物	平紐・燃糸・織紐(包裝用)	綿糸製紐	各種鈕・組紐鈕	糸・綿・裁縫手藝用品	綿・綿・毛糸及附屬品	綿糸・毛糸・細糸
製造卸	加工販賣市内	製造販賣愛知縣	製造	製造卸	製造卸	製造卸	製造卸	製造卸	製造卸	製造卸	製造卸	製造卸
全國鮮滿	市内大阪	市内	東京府	東京府	鮮滿一般	鮮滿一般	鮮滿一般	日本全國	全國	東京市内	内地	東京市内
全國	市內・大阪	市內	東京府	東京府	東京・京	東京・京	東京・京	東京・大	東京・大	東京・大	東京・大	東京・大
六〇〇〇 茅場町(66) 六二〇 支店	一九〇〇〇 茅場町(65) 五二五〇 三菱(人形町)	一五〇〇〇 荏原(68) 三〇〇〇 三井(五反田)	一五〇〇〇 澁谷(46) 三〇〇〇 三井(新橋)	一五〇〇〇 京橋(56) 二二〇〇 第一銀行	三三〇 墨田(74) 二四〇〇 住友・第百	二二〇 淺草(84) 二二〇〇 住友銀行	三三〇 四谷(35) 二二〇 第一(新宿)	五〇〇〇 小石川(77) 四〇〇〇 安田(有樂)	一〇〇〇 茅場町(66) 五三三 三菱(日本橋)			
第一銀行堀留東京	三井(五反田)	三井(新橋)	三井(大井町)	第一銀行	住友・第百	住友銀行	第一(新宿)	安田(有樂)	三菱(日本橋)			
東京 一七六六	東京 五五六	東京 五五六	東京 五五六	東京 五五六	東京 五五六	東京 五五六	東京 五五六	東京 五五六	東京 五五六			

株式小原政吉商店	海藤商店	海保商事株式會社	株式笠原組	數野商店	清水屋	株式川島商店	川中商店	桐生織物株式會社	相模屋系店	神頭正	合名窪田五郎商店	栗田商店
小原政吉	海藤源三郎	海保八十之助	笠原雅吉	數野豐吉	金子義之助	川島一平	川中子久吉	石原喜三郎	杉和和三郎	神頭正	窪田五郎	栗田英太郎
日本橋・大傳馬・一ノ二	日本橋・小傳馬・一四	神田・松永町一八	神田・司町一ノ八	日本橋・久松町一四	淺草・淺草橋三ノ五	日本橋・小傳馬・三ノ二	日本橋・馬喰・四ノ九	日本橋・横山・五	四谷・龜・十二ノ二七	荒川・日暮里・三ノ一	日本橋・寶・二ノ三八	日本橋・富澤・一
綿糸・市廣・製造卸	製紐・細物・製造卸	工業用・ミシ	生絲	綿糸人絹・絹	綿糸人絹・絹	綿糸人絹・絹	各種織物	各種織物	各種織物	各種織物	各種織物	各種織物
製造卸	製造卸	製造卸	製造卸	製造卸	製造卸	製造卸	製造卸	製造卸	製造卸	製造卸	製造卸	製造卸
東北地方	市內地方	東京・關	東京・關	東京・關	東京・關	東京・關	東京・關	東京・關	東京・關	東京・關	東京・關	東京・關
大阪岡山	市內	東京・關	東京・關	東京・關	東京・關	東京・關	東京・關	東京・關	東京・關	東京・關	東京・關	東京・關
一五〇〇〇 茅場町(66) 五〇〇〇 支店	一五〇〇〇 茅場町(65) 五二五〇 三菱(人形町)	一五〇〇〇 荏原(68) 三〇〇〇 三井(五反田)	一五〇〇〇 澁谷(46) 三〇〇〇 三井(新橋)	一五〇〇〇 京橋(56) 二二〇〇 第一銀行	三三〇 墨田(74) 二四〇〇 住友・第百	二二〇 淺草(84) 二二〇〇 住友銀行	三三〇 四谷(35) 二二〇 第一(新宿)	五〇〇〇 小石川(77) 四〇〇〇 安田(有樂)	一〇〇〇 茅場町(66) 五三三 三菱(日本橋)			
第一銀行堀留東京	三井(五反田)	三井(新橋)	三井(大井町)	第一銀行	住友・第百	住友銀行	第一(新宿)	安田(有樂)	三菱(日本橋)			
東京 一七六六	東京 五五六	東京 五五六	東京 五五六	東京 五五六	東京 五五六	東京 五五六	東京 五五六	東京 五五六	東京 五五六			

東洋製織株式會社	西川太郎一	龜町・内幸・二ノ二	シエニール糸	製造販賣	東京大阪	東京・桐	400,000 銀座 57	79	三井・住友	東京
會社 土井彦本店	土井彦一郎	龜町・一番・一七	毛織人絹糸・メリヤス製品	製造販賣	東京・大阪・名古屋	東京・名古屋	125,000 九段 33	35・36・37	三井・住友・安田	東京
内外絹絲株式會社	本間安三	神田・須田・一ノ五	各種絹糸・絹織物	製造	全國	山形	50,000 神田 25	25	住友銀行	東京
中 彌 太 號	中島彌太郎	荒川・日暮里・三ノ一五六六	紡毛原料	卸・加工	全國	全國	2,326 根岸 33	33	住友銀行	東京
會社 中西糸店	中西信雄	日本橋・小舟町二ノ二	綿糸・雜貨	卸	東京市	東京市	25,000		第一(堀留) 名古屋(東京)	東京
宮 崎 商 店	中野慶一	荒川・日暮里・二ノ二一七	毛織物毛糸層	卸	東京市	東京市	5,266 根岸 37	37	第一銀行・安田	東京
中 慶 商 店	中村慶助	日本橋・横山・七番地	組紐服裝雜貨	卸	北海道・市內關西	市內關西	3,000 浪花 57	57	三和銀行	東京
中 久 商 店	中村久四郎	神田・銀治・一ノ六	毛糸・毛織物	卸	群馬・伊勢・足利	東京	6,266 神田 25	25	三井・安田	東京
會社 中村久兵衛商店	中村久兵衛	日本橋・堀留・一ノ三	絹綿・雜貨類	卸	近畿・東京	東京	5,000 茅場町 55	55	第一(堀留) 第百(富澤)	東京
日本綿布工業株式會社	土野秀吉	荒川・三河島・三ノ二九六八	重工業用及軍需布手袋	製造販賣	東京市	東京市	100,000 銀座 57	57	住友銀行	東京
日本絹毛化學工業株式會社	櫻井哲郎	芝・田村・一ノ三	副製絲セリシ	製造販賣	東京	東京	100,000 銀座 57	57	第一(三田)	東京
日本ネームプレート製作所	奥山茂	芝・車・八一	ネームプレート	製造販賣	東京	東京	3,186 高輪 44	44	三井(五反田) 安田貯蓄銀行	東京
株式會社 西田嘉兵衛商店	西田嘉兵衛	日本橋・横山・七ノ一	造絹糸・絹類其他	製造販賣	東京	東京	100,000 浪花 57	57	安田・三井・三和	東京

花 井 屋	花井政吉	小石川・小日向水道・三八	糸・綿・服地	卸小賣	東京地方	東京地方	3,800 大塚 58	58	愛知(江戸川)	東京
株式會社 平紐商會	伊藤利太郎	京橋・越前堀二ノ二四	平紐太陽紙	製造販賣	海峽・臺灣	內地	2,500 京橋 55	55	安田(本店) 第百(深川)	東京
山 文	平井文三	日本橋・彌生町一ノ二	綿糸・綿布	仲買	東京市	東京市	3,266 茅場町 55	55	安田(小舟) 野村	東京
あ み や	平賀新助	本郷・本郷二ノ一	漁網用綿糸	卸小賣	關東・北	東京	1,900 小石川 55	55	十五(人形) 第一(本郷)	東京
ムサシヤ糸店	深井信太郎	本郷・動坂二二三	糸・羽織紐	製造小賣	東京	東京	10,500 駒込 52	52	日本晝夜・昭	東京
會社 丸三糸組商會	村上喜六	日本橋・横山・六	糸・紐・雜貨	卸	東北・北	東京・關	6,000 浪花 57	57	住友(人形町)	東京
丸興製絲株式會社	森谷彦太郎	京橋・京橋三ノ二ノ四	生絲製造業	販賣製造	滿洲	東京	6,000 京橋 55	55	三六二八十二(東京)	東京
丸生屋瓜生糸店	瓜生今次郎	日本橋・馬喰・二ノ二	絹糸絹紡綿糸	卸・貿易	內地及滿洲	內地	3,366 浪花 57	57	安田(馬喰) 三和(神田)	東京
會社 松尾毛絲紡績所	松尾富實	蒲田・仲六郎三ノ二	紡毛糸メリヤ	請負	東京	東京	2,000 蒲田	30	第百銀行	東京
丸岡ミシン商會	丸岡長藏	本所・石原・二ノ二六	縫糸毛糸	修繕販賣	東京	東京	3,800 墨田 74	74	安田銀行	東京
株式會社 森一位商店	森一位	芝・白金三光・四〇四	縫糸毛糸	卸小賣	神奈川・靜岡・名古屋	東京・名古屋	2,000 高輪 44	44	昭和(廣尾) 第百(目黒)	東京
山岸合名會社	山岸一郎	淀橋・上落合・一ノ四六一	毛糸・平絹幼	製造卸	東京・大阪	東京・大阪	5,000 大塚 58	58	三井(本店) 第一(新宿)	東京

山下村音吉商店	山村音吉	日本橋・富澤・二二	絹綿毛糸類類製造卸	市内關東	103	漫花(7)	三四	第一(堀留)	東京
合資 結城正義商店	結城正義	下谷・谷中初音・四ノ一六六	絹・糸・麻類類	東京市	104	漫花(8)	三五	三菱(駒込)	東京
株式 渡邊商店	渡邊留次郎	日本橋・久松・二	綿糸捲糸	京・近畿	105	漫花(9)	三六	昭和三井(日本橋)	東京
近江屋號 同辰彌	近江辰彌	日本橋・横山・五	組紐羽織紐帶 タ1エンプロイ	東海道 越前兩都	106	漫花(10)	三七	昭和三井(大形馬)	東京
			卸販賣	東京・京			三八	昭和三井(大形馬)	東京
							三九	昭和三井(大形馬)	東京
							四〇	昭和三井(大形馬)	東京
							四一	昭和三井(大形馬)	東京
							四二	昭和三井(大形馬)	東京
							四三	昭和三井(大形馬)	東京
							四四	昭和三井(大形馬)	東京
							四五	昭和三井(大形馬)	東京
							四六	昭和三井(大形馬)	東京
							四七	昭和三井(大形馬)	東京
							四八	昭和三井(大形馬)	東京
							四九	昭和三井(大形馬)	東京
							五〇	昭和三井(大形馬)	東京

絲類及麻類製品・手藝材料 (2) 麻絲・綱索其ノ他ノ麻製品

商號	營業者名	代表者名	營業所	營業品目	營業種別	取引地方	營業收益稅 又ハ資本額	電話	取引銀行	報替電略	備考
株式 池田洋行	池田清次郎	池田清次郎	日本橋・小舟町・一ノ五	麻糸・麻織物	卸小賣	東京大阪東京	50,000	茅場町(6)七三	安田・武州	東京	
株式 池田與一郎	池田與一郎	池田與一郎	日本橋・箱崎・一ノ一	漁網綿糸・麻 用具一式	製造卸	全國	100,000	茅場町(6)六九	三井・三井・昭和三井	東京	
株式 稻垣商店	稻垣勝藏	稻垣勝藏	日本橋・北新堀・七	綿帆布・防 水布・綿網	製造卸	全國	100,000	茅場町(6)六九	昭和三井(小網町)	東京	
株式 稻見商店	稻見喜一郎	本郷・駒込片町・三二	品	原麻一般製	卸	全國	100,000	大塚(8)	昭和三井(本郷)	東京	
株式 稻葉增吉商店	稻葉增吉	神田・佐久間・三ノ三四	麻網・綿網	卸	全國	統制會社	100,000	下谷(8)	住友(御徒町)	東京	
株式 小木曾銀次郎本店	小木曾銀松	神田・田代町・一ノ一四	麻糸・麻織物	卸	全國	東京大阪	100,000	下谷(8)	書夜(神田)	東京	
株式 小竹商店	小竹敬一郎	日本橋・芳町・二ノ一	漁業用綿糸	製造卸	全國	全國	100,000	茅場町(6)五三	第百(本店)	東京	
株式 大村商店	三上俊夫	京橋・靈岸島・一ノ一六	マニラロープ	小賣	全國南洋	關東關西	100,000	京橋(5)	三井(堀留)	東京	
株式 香取製麻工業株式會社	蓮沼大三	日本橋・通二ノ一 (大同ビル)	蒲麻・唐麻 其他纖維抽	製造卸	小賣	茨城縣南	100,000	日本橋(24)	三井	東京	
加納製綱所	加納平藏	城東・北砂町四ノ一・二	麻ロープ類	製造卸	全國	東京市內	100,000	本所(7)	第百(龜戸) 第一(深川)	東京	

絲類及麻類製品・手藝材料(麻絲・綱索其ノ他ノ麻製品)

株式 金久保商店	久保榮次郎	日本橋・小網町一ノ二	麻糸・漁業用	卸小賣	關東東北	東京・名	100,000	茅場町(55)	三井(日本橋)	東京
栗木兼太郎商店	栗木兼太郎	城東・龜月六ノ四五	麻糸・麻網	卸小賣	千葉	湯木・新	26,000	城東(54)	三井(淺草)	東京
癸生川商店	癸生川善松	淺草・永住一四九	麻糸・羅布	製造卸	東京	東京・愛知	9,000	淺草(54)	三井(竹町)	東京
小林商店	小林半助	京橋・木挽町二ノ四	麻・綿帆布	卸小賣	關西東北		40,000	京橋(55)	三井(京橋)	東京
齋藤商店	齋藤昇次郎	本所・麻橋四ノ二二	木綿袋・麻袋	製造卸	全國	關東・關	33,000	墨田(74)	三井(本所)	東京
坂崎安藏商店	坂崎安藏	日本橋・本町四ノ五	麻糸・漁網	製造卸	關東・東		22,000	日本橋(24)	三井(小舟町)	東京
昭和物産株式會社	山本政太郎	京橋・京橋一ノ二(不 動ビル)	麻原料・諸織	製造加工	國內及外	各地	100,000	京橋(55)	三井(人形町)	東京
鈴木商店	鈴木 豊	日本橋・久松一ノ二二	麻糸・麻製品	卸小賣	鮮海	朝野・新	130,000	浪花(55)	三井(草車)	東京
合名 鈴木商店	鈴木省吾	日本橋・馬喰四ノ三	麻袋	製造加工	東京一圓		25,000	浪花(55)	三井(本所)	東京
田中金太郎	牛込・天神・六三		麻布・綿布	製造加工	東京一圓		14,000	牛込(54)	三井(牛込)	東京
大正製麻株式會社	末永一三	京橋・銀座西二ノ一	麻糸並ニ布	製造販賣	關東東北		20,000	京橋(代表)	三井(京橋)	東京
帝國製網株式會社	池田與一郎	足立・千住東町七二	帆布・ダック	製造販賣	東京市		40,000	足立()	三井(丸ノ内)	東京
帝國製麻株式會社	河路寅三	日本橋・室町一ノ一	帆布・飛行	製造	全國外國支那		17,110	日本橋(24)	三井(安田・滋賀)	東京

合資 戸張商店	戸張新兵衛	日本橋・茅場町一ノ二	麻糸・麻網	製造卸	全國		100,000	茅場町(55)	三井(日本橋)	東京
東亞製網株式會社	眞藤慎太郎	龜町・丸ノ内二ノ二	麻糸・麻網	製造卸	北海道・其		120,000	丸ノ内(23)	三井(丸ノ内)	東京
東亞纖維株式會社	大橋傳右衛門	淺草・雷門一ノ三	蒲麻・蒲糸	製造卸	關東・北		1,000,000	王子	三井(安田)	東京
東京製網株式會社	赤松範一	日本橋・吳服橋三ノ五	麻糸・麻網	製造卸	內地外國		10,000,000	日本橋(24)	三井(三井)	東京
東京椰子製網株式會社	三木忠輔	蒲田・新宿一・二九八	椰子・麻網	製造卸	全		25,000	蒲田	三井(拓殖)	東京
東京麻絲紡績株式會社	近藤賢二	龜町・丸ノ内三ノ四	麻糸・麻布	製造販賣	全		40,000,000	丸ノ内(23)	三井(三井)	東京
東洋麻興業株式會社		龜町・丸ノ内三ノ四	麻糸・麻布	製造販賣	內地一圓		15,000,000	丸ノ内(23)	三井(丸ノ内)	東京
鳥居米吉	鳥居米吉	淺草・猿若町二ノ一	麻花緒・心	製造卸	東京・大		56,000	淺草(54)	三井(安田)	東京
中込テーブ商會	中込文平	板橋・板橋町二ノ三五	平紐・麻入	卸小賣	內地		100,000	大塚(55)	三井(池袋)	東京
日東麻網株式會社	黒田常清	日本橋・吳服橋三ノ五	麻糸・麻網	製造	內地		300,000	日本橋(24)	三井(京橋)	東京
日清亞麻紡績株式會社	坂内義雄	龜町・内幸町二ノ一	亞麻製品・軍	製造	東京市內		2,100,000	銀座(57)	三井(三井)	東京
服部麻袋店	服部和一	本所・麻橋四ノ四〇	麻袋・麻糸	卸小賣	千葉・茨		50,000	墨田(74)	三井(本所)	東京
平林眞田工場	平林金太郎	大森・大森町七ノ二三	麻袋・麻糸	製造	東京・大		100,000	大森(58)	三井(野村)	東京

創立年月日 明治四五年三月一日
 取拵品目 蒲團、蚊帳、毛布、枕
 組合員數 七百八拾五名

(昭和十五年十二月末現在)

事務所 瀧野川區田端町二二二

東京蒲團蚊帳同業組合

電話駒込 (82) 一二六八七番

組長 吉村綱行
 副組長 西尾清兵衛
 書記長 副島英雄

織物被服類 (1) 吳服・太物・洋反物

商號 營業者名	代表者名	營業所	營業品目	營業種別	取引地方 販賣仕入	營業收益稅 又ハ資本額	電話	取引銀行	振替電略	備考
阿部羅紗店	阿部作太郎	芝・新橋・二	羅紗・洋服裏	卸賣	大阪・其	二、七〇〇 銀座 (57)	三三三 住友 (新橋)	安田銀行	七六三八	
相川吳服店	相川吉兵衛	芝・白金・一	絹吳服一般	卸・小賣內地	東京市	六〇〇 高輪 (44)	七二五 第一銀行 (堀留)	第一銀行 (堀留)	七六三八	
株式會社 青木五兵衛商店	青木五兵衛	日本橋・堀留・二ノ一	和洋織物並ニ雜貨	卸	關東	一〇、〇〇〇 浪花 (57)	九〇〇 第一銀行 (堀留)	第一銀行 (堀留)	七六三八	
會社 青木隆藏商店	青木隆藏	日本橋・久松・二三	織物	卸	市內地方各地	七、〇〇〇 浪花 (57)	三五五 第一銀行 (堀留)	第一銀行 (堀留)	七六三八	
青山合名會社	青山末吉	日本橋・堀留・二ノ一	織物	卸	東京市地方	一六、〇〇〇 浪花 (57)	三五五 第一銀行 (堀留)	第一銀行 (堀留)	七六三八	
佐野仁本店	秋本仁三郎	下谷・上野・二ノ三	京吳服及毛織物	小賣	東京市	三三三 下谷 (53)	三〇三 三菱銀行 (神田)	三菱銀行 (神田)	七六三八	
秋山商店	秋山孝三郎	日本橋・久松・一一	スフ・人絹	卸・小賣	京都・大阪・其	四〇〇 浪花 (57)	三〇三 第一銀行 (堀留)	第一銀行 (堀留)	七六三八	
潮屋	淺野萬助	日本橋・橋・一三	絹・綿・毛麻	卸	東京・大阪・其	二七〇 浪花 (57)	三五五 三和銀行 (堀留)	三和銀行 (堀留)	七六三八	
マラバヤ和洋裝店	東幸吉	下谷・北大門・八	和洋裝・廣巾	卸・小賣	市內	二〇〇 下谷 (53)	三五五 三和銀行 (堀留)	三和銀行 (堀留)	七六三八	
天野半七商店	天野半七	日本橋・芳・二ノ二	中形・裏地・絹	加工・卸	市內	二、三三三 芝場 (57)	四〇〇 三和銀行 (堀留)	三和銀行 (堀留)	七六三八	

織物・被服類 (吳服・太物・洋反物)

伊藤平	近江屋吳服店	大坂屋	株式會社 伊東繁造商店	株式會社 筒屋商店	野田屋	株式會社 井上羅紗店	株式會社 祝屋本店	株式會社 いさみや	株式會社 有澤良太郎	株式會社 荒井政太郎商店	天野屋羅紗店
伊藤平三郎	伊藤繁吉	伊東幾太郎	伊藤繁造	林豊治	井上治三郎	井上菊次郎	古澤恭一	川瀬留吉	京橋・吳服橋・尾州	荒井政太郎	天野源松
日本橋・大傳馬・三ノ八	下谷・入谷・二九四	本所・綾・二ノ一四	神田・岩本・七ノ三	神田・岩本・五	日本橋・人形・三ノ六	荏原・小山・二ノ一九	淺草・雷門・一ノ一三	四谷・新橋・三ノ九	京橋・吳服橋・尾州	神田・銀治・一ノ四	神田・須田・一ノ三
各國織物問屋	吳服太物類	吳服商	洋服裏地・忠	羅紗商及附屬	京吳服一般	婦人小供服	吳服・帶類	吳服織物其他	織物	絹織物	羅紗及附屬品
卸	小賣	小賣	卸	小賣	小賣	卸・小賣	小賣	卸	卸	卸・小賣	小賣
北海道・東北	市內	市內	東京	市內・地	市內・地	市內・信越	東京・熱海	市內・東	市內・東	市內	各地
東京・京都・大阪	東京・岐阜	同上	知・靜・阿	市內・地	市內・地	東京・名	東京・京	市內・東	市內・東	同上	同上
150,000 浪花 (66)	150,000 浪花 (67)	150,000 浪花 (68)	150,000 浪花 (69)	150,000 浪花 (70)	150,000 浪花 (71)	150,000 浪花 (72)	150,000 浪花 (73)	150,000 浪花 (74)	150,000 浪花 (75)	150,000 浪花 (76)	150,000 浪花 (77)
三井銀行(本)	三井銀行(本)	三井銀行(本)	三井銀行(本)	三井銀行(本)	三井銀行(本)	三井銀行(本)	三井銀行(本)	三井銀行(本)	三井銀行(本)	三井銀行(本)	三井銀行(本)

株式會社 市川覺造商店	一浦彌一郎	板橋商店	丸彌商店	石田喜商店	石河羅紗店	石川安太郎	石井合名會社	石井吳服店	池山吳服店	生田商事株式會社	飯淵萬次郎	株式會社 飯森商店
市川覺造	日本橋・大傳馬・三ノ八	板橋長市	石田清四郎	石田喜作	石河信次郎	石川安太郎	元井兼次郎	石井兼次郎	池山枝一	生田信	飯淵萬次郎	飯森清藏
日本橋・大傳馬・二ノ三	日本橋・大傳馬・三ノ八	日本橋・濱・三ノ五	日本橋・浪花・六	日本橋・堀留・一ノ四	日本橋・本・三ノ八	日本橋・橋・一ノ五	日本橋・橋・三ノ一	日本橋・橋・三ノ一	江戶川・小岩・一ノ一二	向島・音響・西六ノ一	神田・松永・二ノ六	日本橋・小傳馬・三ノ一
絹布關東織物卸	絹織物	京染・京織物卸	絹織物	絹織物	羅紗及婦人服切賣	中形・裏地	布	物品販賣	各種幅織物卸	各種幅織物卸	各種絹及人絹	綿・絹・人絹
卸	卸	卸	卸	卸	卸	卸	卸	小賣	小賣	小賣	小賣	小賣
東京・千	市內	市內	市內・近	市內・地	市內・地	市內・地	市內・地	市內・地	市內・地	市內・地	市內・地	市內・地
東京・千	市內	市內	市內・近	市內・地	市內・地	市內・地	市內・地	市內・地	市內・地	市內・地	市內・地	市內・地
100,000 浪花 (66)	100,000 浪花 (67)	100,000 浪花 (68)	100,000 浪花 (69)	100,000 浪花 (70)	100,000 浪花 (71)	100,000 浪花 (72)	100,000 浪花 (73)	100,000 浪花 (74)	100,000 浪花 (75)	100,000 浪花 (76)	100,000 浪花 (77)	100,000 浪花 (78)
三井銀行(本)	三井銀行(本)	三井銀行(本)	三井銀行(本)	三井銀行(本)	三井銀行(本)	三井銀行(本)	三井銀行(本)	三井銀行(本)	三井銀行(本)	三井銀行(本)	三井銀行(本)	三井銀行(本)

三川洋裝店	市川靜夫	本郷・東片・一〇七	洋裝生地	小賣	市内	神戶・市内	三〇〇小石川(5)	住友銀行	東京
江州屋	市橋善三	下谷・竹・一二	吳服商	小賣	東京	東京	一七下谷(8)	住友銀行(下谷)	東京
市原羅紗店	市原陸一	京橋・木挽・二ノ八	羅紗	小賣卸	東北・北	海道・樺太・大阪・京都	六〇〇京橋(5)	安田・第一	東京
いなき屋 合名會社	溝呂木俊一	城東・龜戸・二ノ一五〇	織物	小賣	東京市	同上	五〇〇墨田(7)	第百(龜戸)安田(龜戸)	東京
株式 稻元屋吳服店	赤塚功雄	本郷・根津八重垣	内地織物一般	小賣	東京市	同上	一〇〇〇下谷(8)	愛知(上野)	東京
株式 今井商店	今井正太郎	麴町・丸ノ内・三ノ二	織物原料	卸	關東・關西	同上	一五〇〇丸ノ内(2)	愛知(上野)	東京
綿善吳服店	岩井信重	大森・新井宿・四ノ一二・八七	吳服太物仕立物・雜貨	小賣	東京市	同上	一八〇大森(8)	三三三(大森)	東京
有限會社 岩本商店	岩本英一	京橋・槇・一ノ五	絹・綿・麻・卸	小賣	東京市	東京・兵庫	一〇〇〇〇京橋(5)	安田銀行(日本橋)第百(日本橋)	東京
阿波屋	江藤喜三郎	中野・本通・四ノ三一	京吳服關東織物其他	小賣	東京市	同上	八五中野	三三三東京中野銀行	東京
會社 越後屋吳服店	寺本孝	澁橋・戸塚・二ノ一〇五	吳服類其他	小賣	東京市	同上	五〇〇〇	昭和銀行(高田馬場)	東京
山田屋吳服店	榎本雄三	荒川・町屋・二ノ三	吳服・太物類	小賣	附近	市内	一〇〇	第百銀行(三輪)	東京
丸叶	宇津木康二	神田・須田・二ノ八	絹布織物	卸	市内	同上	一四〇〇日本橋(2)	三三三安田・住友・三和銀行	東京
會社 植村商店	植村傳助	日本橋・本石・三ノ六	羅紗	小賣	全國	愛知縣	一八〇〇〇日本橋(2)	三三三安田・住友・三和銀行	東京

牛田耕三	白倉吉之助	王子・豊島・二ノ一三	洋服生地	小賣	市内	同上	一五〇銀座(5)	三和銀行(銀座支店)	東京
白倉吳服店	白倉吉之助	王子・豊島・二ノ一三	吳服・洋品	小賣	市内	同上	一七王子	三三三第百銀行	東京
會社 内田欽造	内田金造	日本橋・堀留・二ノ八	絹・人絹スフ	卸	東京・千代田・千葉・茨城・都・大阪	同上	六七〇浪花(7)	第一銀行(堀留)	東京
小川善太郎商店	小川善太郎	神田・岩本・七ノ六	和服既製品・太物	卸	關東・東北・北海道・北	同上	二五〇浪花(7)	愛知銀行(堀留)	東京
紅屋洋裝店	小川銚二	豊島・池袋・一ノ六三	婦人洋裝生地	小賣	東京	同上	三六〇大塚(8)	第百銀行	東京
小川商店	小川清四郎	日本橋・堀留・二ノ七	越後見付・龜田・古町織物	卸	市内・近	新潟・群馬縣	二五〇浪花(7)	第一銀行(堀留)	東京
ふじや	織井義數	中野・新井・五三〇	吳服商	小賣	市内・近	同上	一八〇	中野銀行	東京
大熊合資會社	大熊勢以	神田・須田・二ノ六	吳服商	卸	東京	東京	一〇〇〇〇浪花(7)	日本書夜(神田)	東京
株式 大熊柳三商店	大熊柳三	神田・須田・二ノ六	吳服商	卸	東京	東京	三〇〇〇浪花(7)	日本書夜(神田)	東京
大熊丑之助商店	大熊錦治	日本橋・堀留・二ノ七	織物	卸	全國	浦和・三州	四八〇浪花(7)	第百(富澤)三和(堀留)	東京
大熊吉松商店	大熊吉松	日本橋・久松・二	スフ・人絹	卸	内地	同上	三八〇浪花(7)	第百(富澤)十(人形町)	東京
會社 大木羅紗店	大木禮	神田・須田・二ノ三ノ四	羅紗切賣及附屬品	小賣	市内・近	市内	一七〇浪花(7)	三和銀行(小籠)	東京
大塚繁松商店	大塚たけ	神田・岩本・三	京吳服關東織物	卸	群馬・栃馬・福生・足利	同上	二四〇浪花(7)	安田銀行(本所)第百銀行(岩本)	東京

扇屋 吳服店	大圖 博	中野・打越・三〇	織物	小賣	市内・埼玉縣・關西	100 中野 (38)	四六三 東京中野銀行	東京 壹〇〇
株式 大沼商店	大沼辰之助	日本橋・大傳馬・一ノ二	廣巾織物	卸	市内・關西	一五五 茅場 (37)	五〇七 第一銀行(室)	東京 二〇〇
株式 大瀧羅紗店	大瀧岳四郎	日本橋・室・二ノ一	羅紗及洋裝生地	卸	東京・全	二五〇 日本橋 (24)	三和銀行(室)	東京 九七
株式 大瀧兼藏商店	大瀧兼藏	神田・須田・一ノ五	羅紗商	小賣・卸	全國・朝鮮・諸地方	五〇〇 神田 (25)	三和銀行(室)	東京 九七
大谷 商店	大谷徳太郎	神田・東紺・四一	吳服仕立品 (和服)	卸	東京・市	一五五 浪花 (37)	四七三 三菱銀行	東京 五三九
花びし 屋	大野 寧次	日本橋・人形・二ノ三	婦人子供服地	小賣	東京	一五五 茅場 (35)	五七五 安田銀行	東京 五三九
尾張屋 吳服店	大橋 登羅	荏原・小山・二九	吳服・洋反・綿小賣	小賣	東京	四七三 荏原 (38)	三三〇 第百銀行	東京 二四六
株式 太田商店	太田 さと	日本橋・堀留・二ノ六	絹織物	卸	市内・千葉・東京	五〇〇 浪花 (37)	三九〇 第百(富澤町)	東京 四四九
太田 皓三 商店	太田 定吉	日本橋・横山・一	スフ織物一般卸	卸	千葉・關東	一〇〇 浪花 (37)	一八〇 第百銀行・昭	東京 四四九
大 黒 屋	大村 喜太郎	日本橋・本・四ノ四	吳服物	小賣	市内	三三六 茅場 (35)	三九六 第百銀行(大傳馬)	東京 四四九
大 森 商店	大森 權藤	麹町・麹・四ノ二	羅紗	卸	全國・滿洲	六〇〇 九段 (33)	三三八 第百銀行(麹町)	東京 四六四
會社 扇屋 吳服店	森 濱三郎	深川・門前仲・二ノ二	吳服太物	小賣	市内	一七〇 深川 (34)	三〇〇 三和銀行(深川支所)	東京 四六四
黃地 庄七	日本橋・富澤・七		織物	卸	福島・宮城・其他	二五〇 浪花 (37)	二九〇 第一銀行(堀留)	東京 四六四

會社 近江屋	柴田 豊造	淀橋・角管・一ノ一二	婦人小供洋裝服地	小賣	神戶・其他	一五〇 四谷 (33)	三三六 第一銀行(新宿)	東京 四六四
會社 近江屋 吳服店	山本 富彌	淀橋・柏木・一ノ七七	吳服織物業	小賣	東京市	五〇〇	住友銀行	東京 四六四
會社 近江屋 吳服店	郡司 市藏	淀橋・角管・一ノ四	吳服	小賣	市内	二〇〇 四谷 (35)	住友銀行(新宿)	東京 四六四
岡島 昌惠 商店	岡島 昌惠	日本橋・小傳馬・三ノ二	廣巾織物服地	卸	市内	三三六 浪花 (37)	三三六 第百銀行・住友銀行	東京 四六四
伊 勢 半	岡本 孝平	京橋・銀座・西八ノ六	吳服商	卸	東京市内	二〇〇 銀座 (37)	四六四 第一銀行	東京 四六四
丸ボウキヨウ	荻野 九一	日本橋・久松・一	織物既製品	卸	市内地方	二二五 浪花 (37)	五七六 足利銀行(東京支店)	東京 一六、六六
奥井 商店	奥井 新左衛門	日本橋・本・三ノ二	織物業	卸	北海道・東北・關東	四〇〇 茅場 (36)	五〇二 第百・三和	東京 五三九
市	奥住市 太郎	日本橋・久松・三	織物	卸	市内・地	一七五 浪花 (37)	三三六 三井銀行・昭	東京 五三九
松	奥田 藤八	日本橋・橋・一〇	内地向・絹織物	卸	千葉・埼玉	一三三 浪花 (37)	四六七 第一銀行(堀留)	東京 五三九
株式 奥田徳三郎商店	奥田 徳三	日本橋・堀留・四六	桐生御石	製造・卸	市内	一〇〇 茅場 (36)	三三六 第一銀行(兜町)	東京 五三九
株式 片岡商店	片岡 龜吉	神田・岩木・六	京吳服	卸	東京・市	一六五 浪花 (37)	三三六 第百銀行(岩木)	東京 五三九
大兼 吳服店	加瀬 百輔	牛込・通寺・七一	吳服	小賣	東京	三三六 牛込 (34)	三三六 第一銀行	東京 五三九
門坂 商店	門坂 治三	芝・新橋・四ノ四	羅紗・綿	卸	大阪・愛知・大	六〇 芝 (43)	三三六 第百銀行(各新橋)	東京 五三九

門田嘉右衛門商店	門田 嘉右衛門	日本橋・大傳馬・二ノ三	人絹・スフ・ 交織々物	卸	北海道・近 三・京・阪	三四 浪花 (67)	三三 第一(室町) 十五(人形町)	東京二七四
加藤清商店	加藤 清	京橋・實・二ノ一	羅紗・綿布	卸	市内・大 阪・名古屋	二二六 京橋 (56)	〇元第一銀行(京) 三三六橋(住友銀行) 四四六(日本橋)	東京九一七
若松屋	加藤 憲吉	牛込・山吹・四ノ二七	吳服	小賣	東京	一七五 牛込 (34)	五九三 日本書院	東京九一七
正札屋 吳服店	加藤 春雄	小石川・米川下・一	吳服商	卸小賣	東京	一〇五 大塚 (59)	三三〇 昭和・安田・ 不動	東京九一七
加藤憲治商店	加藤 榮吉	神田・須田・二ノ一五	羅紗	卸	東京	三〇六 浪花 (67)	三三六 三和銀行・野 村銀行(横山) 第百銀行	東京九一七
加藤憲治商店	加藤 憲治	日本橋・橋・一〇	各種織物販賣	卸小賣	市内	三〇〇 浪花 (67)	五三三 第百銀行 (大傳馬町)	東京九一七
加藤五兵衛	加藤 甲治郎	神田・須田・二ノ一七	各種織物	卸	東京・市 内・東北 關西	五〇〇 浪花 (67)	三三三 第一神田支店	東京九一七
加納商店	加納 米吉	下谷・仲御徒・二ノ五七	吳服(大島油 壽業)	卸	東京・大 阪	五〇〇 下谷 (83)	四七三 第一銀行・安 田銀行	東京九一七
海藤堅藏	荏原・小山・二一	吳服・洋反廣 巾物	卸	市内	市内	一四九 荏原 (68)	三九〇 第百銀行	東京九一七
大黒屋 吳服店	柏木 敬四郎	荒川・町屋・二ノ四二〇	吳服太物	小賣	市内	一五二 下谷 (83)	〇元六 住友銀行	東京九一七
柏吉商店	石川 允通	日本橋・人形・三ノ六	絹・交織	卸	全國	一八〇 茅場 (66)	四六〇 住友銀行	東京九一七
片岡屋 吳服店	大塚 竹次郎	芝・新橋・二ノ二	羅紗・洋服商 卸	卸	市内	三五六 銀座 (57)	四四六 住友銀行新 橋支店	東京九一七
小石川・柳・二二	洋反物	吳服・太物・ 小賣	小賣	東京	市内	六〇〇 小石川 (51)	一〇三 住友銀行	東京九一七

丸竹商店	桂松之助	日本橋・芳・二ノ一	吳服・半襟・ 服裝品	製造・卸	市内	六四 茅場 (66)	三三三 三和(堀留) 第百(富澤町)	東京二七四
桂田傳治郎商店	金子 森作	日本橋・富澤・八	廣巾織物	卸	關東・東 北・北海 道	一〇六 浪花 (67)	九三三 第一(堀留) 三三〇 第百(富澤)	東京九一七
住吉屋	荒川・南千住・六ノ一〇	工業用廣巾	製造	市内	市内	二六 蒲田	二四九 第百	東京九一七
川浦製織所	川上 悦二	淺草・日本堤・二ノ八	吳服	小賣	市内	一七 淺草 (64)	六三三 昭和(吉野町 支店)	東京九一七
川上 吳服店	川口 正義	神田・須田・一ノ三	羅紗及附屬品	小賣	市内	五〇 神田 (25)	三三三 三和(横山町)	東京九一七
川口羅紗店合名會社	川口 祥一	神田・岩本・六二	吳服類一切	卸	市内	一五 浪花 (67)	一四三 第百(岩本町)	東京九一七
川口商店	川口 繁次郎	日本橋・堀留・一ノ六	スフ及人絹	卸	市内	一五 茅場 (66)	四七五 三菱(日本橋) 十五(人形町)	東京九一七
川崎商店	川崎 寅藏	日本橋・綱敷・二ノ六	吳服一式	卸	市内	三〇六 茅場 (66)	三三三 三和(東京横 濱正金(東京) 野村(堀留)	東京九一七
川瀬幾藏商店	川瀬 幾藏	日本橋・久松・一〇	京吳服	卸	市内・地	一六 浪花 (66)	五二五 横濱興信(東 京野村堀留)	東京九一七
カキキ羅紗綿布	川端 三郎	麹町・五ノ四	カキキ羅紗	卸・小賣	全國	五九 九段 (63)	二二五 第百・三菱・ 住友	東京九一七
川越商店	仙波 正三	淀橋・角筈・一ノ八二七	絹・人絹	卸	東京・市 内	一〇〇 四谷 (55)	六三三 住友・安田・ 第百	東京九一七
川原崎増造商店	日本橋・久松・二	銘仙・帶	卸	九州全土 近縣	秩父・足利	二六	第十五	東京九一七

合資 川村絹店	川村貞敏	麻布・今井・二二	婦人洋服生地	卸小賣	内地・各	八王子・足利・青梅・足利・桐生・尾州	100,000 赤坂(4)	一四九住友(赤坂)	東京 三三六
株式 川村商店	富田彌一郎	日本橋・茅・二ノ四	内地織物	卸	内地・各	利他	300,000 芝場(5)	安田(小舟) 第一(堀留)	東京 一五九
河窪二郎八		日本橋・富澤・七	織物	卸	北地方・東	遠州	一四八 渡花(7)	一四八 第一(堀留)	東京 〇キ
豐喜屋 吳服店	河原貞平	杉並・高圓寺・七ノ九八	織物	小賣	市内	市内	一六 中野(8)	四八(中野(東京))	スガノヤ
すがのや 合名會社	菅野郷治	澁谷・榮通・一ノ二一	京吳服	小賣	東京・地	東京	五〇 澁谷(4)	一五〇 三和	
木瀬八郎 商店	木瀬八郎	神田・駿河臺・二ノ四	廣巾・織物商	卸・小賣	近縣	近縣	三〇 神田(2)	二五七 第一(本郷支店)	
⑤ 絹屋 吳服店	木下磯七	豐島・巢鴨・二ノ七	吳服	小賣	市内	市内	一〇三 大塚(3)	四九四	
尾道 屋	木原勝次	四谷・新宿・二ノ九	裝飾用織物	卸・小賣	東京市外	東京市外	三三 四谷(3)	〇三二 第一・三井	
山形屋 吳服店	木村新次郎	澁谷・下落合・二ノ五七	吳服太物	小賣	東京・市	東京	一五 大塚(3)	三三四 第一(池袋)	
朝日屋 吳服店	木村庄二郎	京橋・西八丁堀・一ノ七	吳服太物	小賣	東京・市	東京	三七 京橋(5)	七七七 第一(新川)	
合資 武藏屋 吳服店	木村英	牛込・肴・三〇	吳服商	小賣	東京・市	東京	六〇 牛込(3)	一〇五 安田(牛込)	
合資 久野 屋	菊地利助	京橋・銀座・西五ノ五八	絹糸	卸・小賣	市内・全	市内	一〇〇 銀座(5)	三五七 第一(銀座) 五九七 十五(本店)	東京 三三〇
栲尾屋 吳服店	菊地平三郎	深川・扇橋・三ノ一	吳服反物	小賣	市内	市内	二五	三菱(京橋)	

山大 商店	北原清志	日本橋・堀留・一ノ一四	織物及布帛製	卸	市内	京都・尾	二六 茅場町(5)	名古屋(東京) 第一(堀留)	東京 四四三
株式 北村 謙藏商店	北村謙藏	日本橋・大傳馬・二ノ二	各種織物雜貨	卸	市内	京都・福	一〇〇 渡花(6)	三和(東京) 足利(東京)	東京 六六二
とみや 吳服店	切替留吉	下谷・入谷・二二二	吳服	小賣	市内	東京	二四 根岸(7)	昭和三和(下谷) 第二(下谷)	東京 二五五 支店上海
株式 近太 商店	前川丈夫	日本橋・堀留・一ノ一三	裏地・中形	卸	關東・東	東京・大	五〇 茅場町(6)	第一(堀留)	東京
株式 岸本 商店	岸本喜久多	神田・元岩井・一〇	羅紗卸商	卸	市内・大	群馬縣・	一八〇 渡花(7)	第一(岩本) 野村(堀留)	東京 三三三
岸成 价 商店	岸 晋五郎	神田・松枝・八	西陣織物・染	卸	市内・近	東京・京	三三 渡花(7)	第一(堀留)	東京 三三三
合資 クキンスストア	中西洲平	神田・須田・一ノ一四	婦人子供洋裝	小賣	市内・近	東京・京	一五〇 神田(2)	日本畫夜(神田) 三和(堀留)	東京 四四三
久保熊治郎		日本橋・茅・二ノ四	吳服	卸	内地	内地	二〇 茅場町(6)	武州(日本橋)	東京 八四四
株式 國井 商店	國井定助	神田・須田・二ノ七	綿・麻・スフ・織物	卸	内地	内地	一〇〇 渡花(7)	第一(神田)	東京 七四九
株式 熊田 要三商店	熊田銀次郎	日本橋・久松・二一	婦人子供服生	卸	東京	大阪・愛	三三〇 渡花(7)	昭和三和(横山) 足利(東京)	東京 一五九
株式 倉本 商店	森下義男	神田・材木・一二	織物及布帛製	卸小賣	東京	名古屋・地	一〇〇 渡花(7)	第一(神田)	東京 一五九
株式 栗原 商店	栗原二三吉	日本橋・横山・四ノ五	中形・綿地	製造・卸	市内・東	大阪・京	二五〇 渡花(7)	第一(大傳馬) 昭和三和(横山)	東京 一六〇
合資 會社	栗柄孫一	日本橋・大傳馬・三ノ八	婦人子供服	卸	市内・千	京都・大	二五〇 渡花(7)	昭和三和(堀留) 三和(横山)	東京 一六〇

丸善 黒川商店	黒川 善一	日本橋・小舟・二ノ四	麻布・絹布 人絹交織	製造卸	市内・關山形・新	100,000 茅場町 (60)	三菱(日本橋) 安田(小舟)	東京 三七七
黒田 米吉	黒川 傳	日本橋・堀留・二ノ七	織物・雜貨	卸	市内・全 縣・市内・他	三三 浪花 (6)	第十(大傳馬) 十五(人形町) 又ハ (ワロ)	東京 三三六
桑原 嘉一郎	黒川 傳	日本橋・堀留・二ノ一	廣巾織物	卸	市内・名古	九〇 浪花 (6)	昭和銀行(堀 留支店)	東京 三三六
西京堂 呉服店	小合 又七	日本橋・人形通・二ノ一四	スフ人絹交織 絹布織物	卸	市内・大 阪	二四 浪花 (6)	昭和三和(横山町) 武州	東京 三四六
つる や	小泉由太郎	王子・十條仲原・一ノ七	呉服太物	小賣	市内	二〇 日本橋 (24)	野村	
小泉 藤三郎	日本橋・富澤・六	星地絹布人絹	羅紗	卸	東京	五六 浪花 (6)	野村(堀留) 足利(東京) 三和(横山町)	東京 七〇九
小井戸 商店	小井戸 國三郎	芝新橋・二ノ三	羅紗	卸	東京	一〇〇 銀座 (57)	第百(銀座)	
小城 呉服店	小城金太郎	荒川・南千住・五ノ一二	呉服	卸	東京	一〇〇 浅草 (34)	三日本晝夜	
相模 屋	小早川恒三	澁谷・上通・三ノ一一	呉服太物	小賣	東京	二〇 澁谷 (45)	昭和(澁谷)	
小林 伸三商店	小林 伸三	神田・須田・二ノ二五	洋服用スフ裏 地	卸	東京	五〇 浪花 (6)	安田(神田)	
小林五三郎商店	小林五三郎	日本橋・大傳馬・一ノ二	各種織物	卸	東京近 都	五〇 茅場町 (60)	三菱(日本橋)	
小杉 清七	日本橋・久松・二	小廣巾織・莫大	小廣巾織・莫大	卸	北道 道	六六 浪花 (6)	三和(銀座)	東京 六六六 サカ サカ

小杉 呉服店	小杉 重吉	淺草・佐衛門・一	呉服	卸	東京・市 東京地方	二三 浅草 (34)	安田(馬喰町)	
小寺和吉商店	日本橋・富澤・七ノ三	スフ・人絹・ 紙織物	紙織物	卸	市内・地 東京地方	二五 浪花 (6)	第一(堀留)	
後藤 商店	後藤 太郎	日本橋・小傳馬・二ノ二	織物・雜貨	卸	市内・關 古屋・大 阪	二〇 浪花 (6)	愛知足利(人 形町)野村 (堀留)	東京 一七九
後藤 武三	神田・淡路・二ノ二	羅紗	羅紗	卸	東京	三〇 神田 (25)	三和(神田)	東京 一七九
金野 商店	金野 泉治	日本橋・富澤・二	織物・雜貨	卸	關東・東 東京其他	一〇〇 浪花 (6)	第百(大傳馬) 足利(東京)	東京 一〇〇
さがみや 呉服店	佐藤 備	品川・南品川・四ノ三四	呉服・毛織物	卸	東京	一三〇 高輪 (4)	三和(品川)	東京 一三〇
佐藤 清吉商店	佐藤 清吉	淺草・淺草橋・一ノ七	廣幅織物	卸	東京	二五 浅草 (34)	三和(横山)	東京 二五
佐藤太三郎商店	佐藤 嘉三郎	神田・龜町・六ノ四	羅紗・綿布	卸	東京	九段 (33)	第百(龜町)	東京 九段
越後 屋	杉並・西荻窪・一ノ二〇	呉服	呉服	卸	東京	二五 秋葉		
齊藤 甚八商店	齊藤 甚八	日本橋・橋・一〇	織物	卸	關東・東 桐生・足 北・信越利 京都	五六 浪花 (6)	足利(東京) 第一(堀留) 安田(馬喰)	東京 五六
田中 屋	世田谷・太子堂・四三八	呉服	呉服	小賣	東京	四四 世田谷	安田(三軒茶 屋)	東京 四四
齋藤 誠治商店	齊藤 誠治	神田・松枝・八	呉服織物	卸	東京	三〇 浪花 (6)	第百(岩木)	東京 三〇
酒井 羅紗店	酒井 富次郎	芝新橋・二ノ二	羅紗・洋服用 裏地	卸小賣	全國	六五 銀座 (57)	三和(銀座)	東京 六五

會社 酒井長七商店	酒井長七 日本橋・大傳馬・七	廣巾綿布・ス	卸	市内近郷	岡山縣・古屋	三〇〇,〇〇〇	第百(大傳馬)住友(人形町)	東京 七三〇
株式 酒井商店	酒井嘉一郎 日本橋・村松・三三	絹及交織品	卸	市内	利王子・足	一〇〇,〇〇〇	安田・第一	東京 一六三
株式 澤井三造商店	澤井三五郎 神田・岩本・一二	綿布・一般布	製造	市内關東	大阪・京	一〇〇,〇〇〇	第百(岩本)	東京 一六三
澤井藤助商店	澤井藤助 日本橋・堀留・二ノ一一	雜貨其他	卸	市内關東	大阪・京	二〇〇,〇〇〇	第百(岩本)	東京 一六三
澤田屋 吳服店	澤田秀治 城東・龜戸・二ノ一二	吳服・婦人小	小賣	附近・東	京・其他	二二〇,〇〇〇	第百(龜戸)	東京 一七六
澤田 屋	澤田佐久平 本郷・駒込動坂・一九五	吳服商	小賣	京市內	京・其他	二六〇,〇〇〇	第百(駒込)	東京 一七六
合資 澤本羅紗店	澤本 巖 京橋・銀座・西五ノ三	羅紗・洋服生	小賣	野道・東	京・其他	一五〇,〇〇〇	第百	東京 一七六
合資 澤兵商店	澤田小平 日本橋・堀留・一ノ四ノ三	中形・裏地・小巾	卸	野道・長	阪・其他	一五〇,〇〇〇	第百(堀留)	東京 一七六
合資 相模吳服店	遠藤種三郎 品川・北品川・二ノ六五	吳服	小賣	市内外	市内	七〇〇,〇〇〇	三菱(品川)	東京 一七六
株式 猿渡賢之助商店	猿渡賢之助 神田・須田・二ノ一七	羅紗・綿布	小賣	内地・外	内地	一五〇,〇〇〇	第百(堀留)	東京 一七六
山藤基商店	山藤基 日本橋・堀留・一ノ一二	スフ織物及ビ用品雜貨	卸	關東地方	京・市内	一五〇,〇〇〇	第百(堀留)	東京 一七六
甲州屋 吳服店	志村イネ 四谷・新宿・二ノ六八	京吳服下銘仙	卸	市内	市内	一五〇,〇〇〇	第百(新宿)	東京 一七六

日榮商店	茂田一郎 芝・新橋・二ノ二	羅紗並ニ附屬織物	卸小賣	市内及地方	州・福井	二二〇,〇〇〇	第百(銀座)	東京 三九四
鹽田 吳服店	鹽田佐助 下谷・入谷・一六九	吳服	小賣	東京市	同上	二五〇,〇〇〇	第百(日本橋)	東京 三九四
合名 鹽野谷商店	鹽野谷武司 日本橋・小傳馬・三ノ一	スフ及人絹品織物布帛製品	卸	東京府・其他	同上	一五〇,〇〇〇	第百(傳馬)	東京 三九四
株式 篠原商店	篠原千代太郎 神田・須田・二ノ一	織物	卸小賣	市内・關	市内・金	一五〇,〇〇〇	第百(神田)	東京 三九四
株式 柴田羅紗店	柴田武治 京橋・銀座・二ノ二	品 吳服半襟服裝	小賣	市内・地	市内・京	一五〇,〇〇〇	第百(三井)	東京 三九四
金山 西	柴田孫七郎 日本橋・富澤・二ノ二	縮縮白生地	卸	市内・地	市内・京	一五〇,〇〇〇	第百(銀座)	東京 三九四
小島 卯三郎	日本橋・大傳馬・三ノ八	裏地中形其他織物	卸問屋	京都・市	丹後・京	一五〇,〇〇〇	第百(富澤町)	東京 三九四
吉ヒシブンキチ	鳥田欣之助 日本橋・大傳馬・一ノ五	内外廣巾織物	卸・輸出	京都・市	丹後・京	一五〇,〇〇〇	第百(大傳馬)住友(人形町)	東京 三九四
株式 島本商店	島本菊太郎 日本橋・小傳馬・二ノ九	織物及其加卸	卸	市内	市内・地	一五〇,〇〇〇	支店(東京)	東京 三九四
鎌田 屋	清水作造 葛飾區・金・四ノ一五九	吳服洋品	小賣	市内	市内・地	一五〇,〇〇〇	支店(東京)	東京 三九四
清水 政市商店	清水政市 日本橋・大傳馬・三ノ八	廣幅・絹・スフ・人絹織物	卸	東京・横	市内・地	一五〇,〇〇〇	安田銀行	東京 三九四
清水 新二商店	日本橋・小傳馬・三ノ七	廣巾各種織物	卸	東北・東	京・地	一五〇,〇〇〇	愛知(堀留)三和(横山町)	東京 三九四

合名 下村嘉吉商店	下村嘉吉	日本橋・吳服橋・二ノ三	諸白生地	卸	市内・京	愛知縣・石川縣・岐阜縣	五〇,〇〇〇	日本橋 三三六	安田銀行・名古屋銀行	東京
株式 下島羅紗店	下島譽茂	神田・淡路・一ノ一	羅紗	小賣	東京・市	内西・方	一〇〇,〇〇〇	神田 〇八九	安田(神田)	東京
株式 白石甚兵衛商店	白石萬吉	日本橋・堀留・一ノ八	スフ・人絹・絹更生糸	卸	市内・北	東京・其他	一〇〇,〇〇〇	茅場町 三三六	第一(堀留) 第一(富澤)	東京
合名 シナト 羅紗店	植村傳助	神田・小川・一ノ三	洋服生地・羅紗	小賣	市内	東京・尾州	一〇〇,〇〇〇	神田 〇七九	住友(小川町) 第百(小川町)	東京
上信 吳服店	尖戸辰信	本所・江東橋・三ノ四	着用品一式小賣	小賣	東京	東京	一〇〇,〇〇〇	本所 〇七九	安田(本所)	東京
神保商事株式會社	神保義一	神田・岩本・五	雜綿布及加工品	卸	東京・埼玉・北海道	愛知縣	五〇,〇〇〇	浪花 〇七九	第百(馬喰町) 三和(横山町)	東京
須藤 商店	須藤善四郎	神田・大和・八	織物	卸	内地一圓	栃木・群馬其他	三六,〇〇〇	浪花 〇七九	第百(岩本町)	東京
株式 須山	山口新三郎	澁谷・下通・四ノ二三	吳服・洋服	小賣	東京市	東京市	五〇,〇〇〇	高輪 〇四四	三菱銀行	東京
合資 杉浦商店	杉浦武一	日本橋・馬喰・二ノ二	レース織物 婦人子供服	製造 卸	東京・大阪・神戸	東京・大阪・名古屋	三〇,〇〇〇	浪花 〇七九	住友・野村・三和	東京
富 屋	杉井勝一郎	京橋・築地・三ノ一〇	吳服	小賣	東京	東京	二二,〇〇〇	築地 〇五五	三和(京橋)	東京
株式 杉浦商店	杉浦卯之助	日本橋・小傳馬・三ノ二	綿織物	卸	市内・各	市内・大阪其他	二二,〇〇〇	浪花 〇七九	昭和(堀留)	東京
株式 友岡新藏	友岡新藏	日本橋・本・四ノ一	内地織物一般卸	卸	市内・各	市内・大阪其他	一〇〇,〇〇〇	日本橋 〇七九	三井(本店) 第一(本店) 三和(東京) 第百(大傳馬)	東京
スギヤ 吳服店	杉山貞助	豊島・池袋・二ノ八九〇	吳服・絹・織布小賣	小賣	東京	東京	三〇,〇〇〇	大塚 〇七九	第百(袋池)	東京

株式 鈴木喜商店	鈴木義次	神田・岩本・六	廣巾織物・雜貨	卸	東京	關東・名	一〇〇,〇〇〇	浪花 〇七九	三和(神田) 第百(岩本町)	東京
鈴木 雄	鈴木木雄	日本橋・大傳馬・二ノ六	織物	卸	市内	新海・京其他	三〇,〇〇〇	浪花 〇七九	三五十五(人形町)	東京
鈴木 左	鈴木勝之輔	日本橋・兩國・三八ノ六	吳服	製造・卸	市内	都其他	二二,〇〇〇	浪花 〇七九	三和(東京)	東京
關定隆商店	關完隆	日本橋・芳・二ノ五	中形裏地 各種風呂敷	卸問屋	東京・神奈川	東京府 埼玉縣 東京都	三三,〇〇〇	茅場町 〇五五	第一(堀留) 第百(大傳馬) 安田(小舟町)	東京
關根謙次郎商店	關根義元	神田・松枝・一	京・吳服・織物	卸	東京・北	東京府 東京都	三三,〇〇〇	浪花 〇七九	三和(堀留) 三和(神田)	東京
株式 關根商店	關根林三	京橋・築地・二ノ一一	吳服物	小賣	東京・北	東京府 東京都	一〇〇,〇〇〇	築地 〇七九	三和(築地)	東京
株式 セキネ 羅紗店	關根欣三	麹町・麹町・四ノ一一	羅紗及附屬品	小賣	東京・北	東京府 東京都	一〇〇,〇〇〇	九段 〇三〇	三和 第百(三和) 三和(三和)	東京
仙澤隆光商店	仙澤隆光	麹町・三番・二ノ一	各種縮緬	卸	東京	京都・石川縣其他	一一,〇〇〇	九段 〇三〇	第百(寺町) 住友(麹町)	東京
合名 大丸吳服店	梶原嘉四郎	淺草・淺草橋・二ノ三ノ五	吳服	卸 小賣	東京	東京市地	一一〇,〇〇〇	淺草 〇三四	昭和小網町	東京
田口三郎商店	田口三郎	日本橋・大傳馬・一ノ一	織物	卸	東京	東京市	一〇〇,〇〇〇	茅場町 〇五五	三和(横山町) 足利(東京)	東京
田草川羅紗店	田草川正久	神田・多・二ノ八	羅紗	卸	東京	東京市	一一,〇〇〇	神田 〇五五	三和(神田)	東京
田島清太郎商店	田島清太郎	神田・岩本・八	絹織物	卸問屋	東京	東京市	一一,〇〇〇	浪花 〇七九	第百(岩本町)	東京

合資 田源商店	田中 新左衛門	日本橋・堀留・二ノ七	絹織物	卸	市內	市內	香(00) 浪花(0)	住友(人形町)	東京 丸二〇
株式 田中清一商店	田中 重義	日本橋・富澤・七ノ三	和装用(カ) 下及裾除(人) 絹・本絹	卸	市內地方	京都・愛知其他	香(00) 浪花(0)	住友(人形町)	東京 一ノス
株式 田源羅紗店	田中 新左衛門	日本橋・堀留・一ノ一〇	男子・女子用 洋服生地	小賣	市內	市內	香(00) 浪花(0)	第一(堀留)	東京 丸八七五
田村屋 吳服店	田村 義一	花原・小山・七九	吳服太物	小賣	市內	市內	三三 荏原(0)	三和 第百銀行	
多井 商店	多井 啓司	神田・須田・二ノ二五	ラシヤ及人絹 織物	卸	東京府・新潟・栃木縣外	愛知縣・生	高(0) 浪花(0)	三和 神田支店	東京 タキコ
多良 商店	多良 實禮	日本橋・富澤・二	織物	卸問屋	市內	王子・桐生	一六 浪花(0)	十五(人形町) 第百(富澤町)	
株式 高島屋商店	大森 和平	淺草・雷門・二ノ二三	吳服太物	小賣	市內	市內	100(00) 淺草(0)	第百(淺草)	東京 丸三〇
高田 合名會社	高田 良平	日本橋・大傳馬・三ノ八	絹織物	卸問屋	關東・東京・關北	東京・關東	150(00) 浪花(0)	三和(堀留)	東京 丸二〇
三崎屋 吳服店	高橋 拾一郎	荒川・日暮里・二ノ九一	吳服	卸	市內	市內	二六 根岸(0)	足利銀行(東京支店)	
高橋善次郎商店	高橋 善次郎	神田・東神田・一六	廣巾織物	卸	市內	東京・大阪	三〇 浪花(0)	足利銀行(東京支店)	
高橋 商店	高橋 長三	日本橋・村松・三二	綿布	卸	市內	大阪・埼玉縣	二七 浪花(0)	昭和銀行(横山支店)	
堺屋 商店	高山 清助	京橋・木挽・五ノ三	手拭地及吳服太物	小賣	市內	市內	100 銀座(0)	第一銀行 支店	
株式 寶屋	金子代三郎	豊島・巢鴨・三ノ一〇	吳服太物	小賣	市內	市內	100(00) 大塚(0)	昭和銀行	東京 丸四八三

合資 瀧浦順平商店	瀧浦 順平	日本橋・馬喰・二ノ一	廣巾織物	卸	市內	市內	香(00) 浪花(0)	住友(人形町)	東京 丸二〇
瀧澤 平助	瀧澤 平助	下谷・二長・一	卸及細巾織物	卸	内地外地	東京・新潟	二五 下谷(0)	三和(神田)	東京 丸三〇
竹内章介	竹内 章介	日本橋・富澤・一六ノ三	各國織物	卸問屋	内地外地	東京	100 浪花(0)	足利(東京)	東京 〇
竹内和吉商店	竹内 和吉	日本橋・木・四ノ一〇	織物	卸・小賣	東京	東京	150 茅場町(0)	第百(大傳馬町)	東京 丸七五
越後屋 吳服店	竹内 丈夫	麹町・麹町・三ノ一	吳服織物	卸	市內	市內	二五 九段(0)	三和 第百	
ますや 吳服店	竹内 良之助	足立・千住・二ノ四五	吳服洋反物	小賣	市內	市內	二六 足立	昭和(千住)	東京 丸三六
秩父屋 商店	竹内 喜太郎	王子・豊島・三ノ三	吳服	小賣	市內	市內	二〇	第百	
ともゑやモスリン店	竹中 慧香	四谷・傳馬・三ノ二五	洋反物・モスリン	卸・小賣	全國	東京・京都	四四 四谷(0)	愛知(四谷)	トモ二十又八(トモ)
近江屋 吳服店	竹村 政二	日本橋・橋・八	吳服	小賣	市內・千代田	市內	二〇 浪花(0)	齒六 足利(東京)	
株式 立入商店	立入 長治郎	日本橋・濱・二ノ八八	本絹織物	卸	市內	京都・越後	100(00) 茅場町(0)	第百(富澤)	東京 丸二六元
谷 吳服店	谷 恭助	城東・龜戸・一ノ四八	吳服太物	小賣	市內	市內	六二 墨田(0)	三和(横山町)	
谷川忠七商店	谷川 忠七	日本橋・堀留・二ノ六	タカール・雜貨	卸	各地	關西	三四 浪花(0)	第一(堀留)	
株式 丹下德商店	丹下 德治郎	日本橋・堀留・二ノ二	京染吳服 西陣其他	卸	埼玉・群馬・外	京都・足利	100(00) 浪花(0)	第一(富澤)	東京 〇キ

千歲屋吳服店	指田 半六	大森・池上本・三三六	吳服・太物類小賣	東京	一〇〇,〇〇〇池上	三	東京	支所北海道
株式 達一神野商店	神野 新平	日本橋・堀留・二ノ一〇	織物・洋物 仕立一切	東北・北 海道其他	一〇〇,〇〇〇浪花	三六	東京	支所北海道
株式 丁吟商店	小林 吟右衛門	日本橋・堀留・一ノ一三 其他	絹・綿・人絹 其他	内地	三〇〇,〇〇〇夢場町	三〇	東京	支所北海道
大黒屋吳服店	津久井 軍之助	豊島・駒込・三ノ四八五	吳服太物	市内・近 市	一〇〇,〇〇〇日本橋	一五三	東京	支所京都・小
株式 紅屋塚本商店	北川 善太郎	日本橋・本・一ノ一六	各種織物	内地本土 北海道	三〇〇,〇〇〇日本橋	三〇	東京	支所京都・小
株式 塚本平吉商店	塚本 平吉	日本橋・小舟・一ノ五	織物及雜貨	市内・近 市	一〇〇,〇〇〇夢場町	三〇	東京	支所京都・小
塚本三藏商店	塚本 三藏	日本橋・富澤・二	人絹・スフ内 地向織物	關東全部 阪其他	三〇〇,〇〇〇夢場町	三〇	東京	支所京都・小
塚本 眞治	塚本 眞治	日本橋・濱・二ノ四五	織物	市内	三〇〇,〇〇〇夢場町	三〇	東京	支所京都・小
辻 新商店	辻 義三郎	日本橋・大傳馬三ノ一	絹・綿・毛・ スフ・人絹	東京・關 東一圓	四〇〇,〇〇〇浪花	三〇	東京	支所京都・小
み の や	塚原 惣治郎	淺草・雷門・二ノ三一	吳服	市内	二〇〇,〇〇〇浪花	三〇	東京	支所京都・小
辻 商店	辻 吉一郎	淀橋・戸塚・一ノ四一四	太物・毛織物小賣	全國	一〇〇,〇〇〇浪花	三〇	東京	支所京都・小
辻 正商店	辻 正七	本所・東南國・一ノ一二	絹・スフ・人絹製造	東京市內 地方	二〇〇,〇〇〇本所	三〇	東京	支所京都・小
寺武藏屋	寺武藏 喜作	豊島・巢鴨・二ノ八	吳服洋・太物卸	市内	三〇〇,〇〇〇大塚	三〇	東京	支所京都・小

小林吳服店	角田 榮藏	四谷・新宿・三ノ一	吳服	市内	三七八四谷	二四七	東京	支所京都・小
株式 つるや吳服店	今村 貞次郎	荒川・南千住・一ノ五二	織物	東京	一〇〇,〇〇〇淺草	一九九	東京	支所京都・小
榮屋商店	寺井 光雄	日本橋・堀留・一ノ一二	吳服物	東京・京 都・神奈川	三六六夢場町	三〇	東京	支所京都・小
日吉屋吳服店	寺澤 スズ	本所・石原・四ノ四	吳服・絹布・ 綿布・洋反物	東京	一五〇墨田	一九〇	東京	支所京都・小
越後屋吳服店	寺本 熊雄	杉並・阿佐ヶ谷・一ノ七 五八	吳服・レィ	東京市內	一〇五萩窪	三六	東京	支所京都・小
米澤羅紗店	戸田 信一郎	神田・須田・二ノ二一	洋服生地及附 屬品	東京・近 縣	四六六神田	三三	東京	支所京都・小
株式 戸田屋商店	小林 美一	日本橋・堀留・二ノ八	綿・スフ其他 各種織物	市内	一〇〇,〇〇〇浪花	四九八	東京	支所京都・小
龜屋吳服店	戸塚 謙司	淺草・田中・二ノ一五	吳服・太物	市内	一〇四淺草	六五	東京	支所京都・小
三 彌	外山 彌助	日本橋・富澤・五	内地向織物	北海道・ 東北	三六六浪花	三三	東京	支所京都・小
株式 東京本松商店	稻垣 和三郎	日本橋・橋・三	各種織物生地 並布帛製品	市内近縣 關東・東 北	五〇〇,〇〇〇浪花	三三	東京	支所京都・小
株式 東京金樹商店	白崎 忠男	日本橋・堀留・二ノ四	吳服・半襟・ 服裝品	關東・東 北	一〇〇,〇〇〇浪花	三三	東京	支所京都・小
株式 東京前川商店	前川 又吉	日本橋・大傳馬・一ノ三	廣巾織物	市内・地 方	五〇〇,〇〇〇夢場町	三三	東京	支所京都・小
合名 友政商店	友政 宗太郎	日本橋・富澤・二ノ二	袖口・スカ 下其他	市内・地 方各地	五〇〇,〇〇〇浪花	三三	東京	支所京都・小

中重商店	中村柳二商店	中村屋呉服店	わた屋呉服店	中島清五郎商店	中島敬祐	伊勢半	中基三郎	中喜商店	中井喜商店	那須須商店	巴屋商事株式會社	ともゑや呉服店	竹中捨丸
中村重太郎	中村柳二	關口良作	中原繁三郎	中島清五郎	中島敬祐	仲巴	中基三郎	中川喜四郎	中井喜七郎	那須昇三郎	鈴木五市	竹中捨丸	城東・龜戸・二ノ一二
日本橋・富澤・八ノ一三	神田・岩本・六	深川・常盤・二ノ九	向島・吾嬬西・二ノ一七	淺草・花川戸・二ノ四	神田・岩本・五	日本橋・堀留・一ノ二〇	日本橋・堀留・一ノ三	日本橋・橋・三ノ二	日本橋・堀留・二ノ一三	日本橋・富澤・七	龜町・六番・六ノ一	二ノ一	二ノ一
スプ・綿織物	織物	呉服・織物	呉服	綿織物	絹織物	京呉服	銘仙・人絹	天鷲絨生地	織物	越後織物	廣市織物	京呉服其他	小賣
卸	卸	小賣	小賣	卸・小賣	卸	小賣	卸	卸	製造・卸	卸	卸	卸	小賣
市内・近	北東	東京	東京	東京	市内	市内	野縣外	東京・京都	市内・關西	市内	全國	全國	東京・名古屋
阪市・近	西・關	東京	市	地方	市内	京都	利・館林	都・福井	北・越	越後	屋	東京・名古屋	東京・名古屋
三六	五〇〇〇	一〇〇	三〇〇	三〇〇	三六	二四七	一五七	五〇〇〇	一五〇	二〇	一五〇	一〇〇	一〇〇
三六	五〇〇〇	一〇〇	三〇〇	三〇〇	三六	二四七	一五七	五〇〇〇	一五〇	二〇	一五〇	一〇〇	一〇〇
三三五	三三五	三三五	三三五	三三五	三三五	三三五	三三五	三三五	三三五	三三五	三三五	三三五	三三五
三三五	三三五	三三五	三三五	三三五	三三五	三三五	三三五	三三五	三三五	三三五	三三五	三三五	三三五

永井清三商店	長江太七郎	長澤商店	増見屋	長崎呉服店	丸八	大	成木屋呉服店	新美被服株式會社	大黒屋呉服店	西川常八商店	西田繁次郎商店
永井乙三郎	長江太七郎	長澤時之助	永澤八郎	長崎義文	長島清	行木善三郎	島田安兵衛	新美武藏	西川利三郎	西川常八	西田繁次郎
神田・松枝・六	荒川・日暮里・二ノ二八	日本橋・通・三ノ七	日本橋・堀留・二ノ八	江戸川・小岩・三ノ二二	日本橋・人形・一ノ七	日本橋・橋・八	四谷・傳馬・三ノ四	赤坂・新二ノ二	杉並・高圓寺・七ノ九三	日本橋・大傳馬・一ノ四	淺草・淺草橋・一ノ四
呉服・和服既	廣市織物	羅紗・スプ	織物	呉服類	呉服・衣類	各種織物	呉服・洋反物	羅紗・綿布	太物・呉服	風呂敷・織物	綿織物・スプ
卸	小賣	小賣	卸・小賣	小賣	卸・小賣	卸	小賣	卸・小賣	小賣	卸	卸
關東・東	東京	東京・關	東京・近	市内・近	市内・近	東京・近	東京	名古屋	市内	全國	市内地方
京・東	東京	市・大	近	市	市	縣	東京	名古屋	市	全國	市
京・東	東京	市・大	近	市	市	縣	東京	名古屋	市	全國	市
三六	一〇〇	三〇〇	一五	四〇〇	一八〇	三六	五〇〇	一五	一〇五	二五	一五〇
三六	一〇〇	三〇〇	一五	四〇〇	一八〇	三六	五〇〇	一五	一〇五	二五	一五〇
三三五	三三五	三三五	三三五	三三五	三三五	三三五	三三五	三三五	三三五	三三五	三三五
三三五	三三五	三三五	三三五	三三五	三三五	三三五	三三五	三三五	三三五	三三五	三三五

西田 佳一郎	西田 桂一郎	神田・岩本・四	廣巾織物	卸	市内・濱玉・名古屋	二尺浪花 (67)	四尺三和 (神田)	
西島 正治	西島 正治	日本橋・本・三ノ一〇	廣巾小倉織物	卸	市内	四〇三 夢場町 (66)	八尺三菱 (日本橋)	
西村商事株式會社	西村次郎吉	日本橋・堀留・二ノ六	各種人絹・スフ・各種	卸	山古屋・大阪・名古屋	一〇〇 〇〇〇 浪花 (65)	三〇 野村 (堀留)	
近江屋 吳服店	西村こま	淀橋・戸塚・二ノ一二	吳服・太物	小賣	市内	一〇五 牛込 (64)	四四六	
野田 屋	西村次平	麻布・霞・二二	吳服	小賣	市内	一〇〇 赤坂 (64)	四九七 第一 (材木町)	
西村 力藏	西村力藏	日本橋・富澤・七	織物	卸	市內	一五二 浪花 (67)	四九八 八十五 (人形町)	
日産商事株式會社	齊木政太郎	下谷・上野櫻木・二六	防空暗幕・絹製造・卸	卸	市內	一〇〇 〇〇〇 下谷 (63)	〇七五 第三・臺灣・橫濱正金	
錦見 商店	錦見晴司	神田・松枝・五	廣巾生地	卸兼小賣	市内	三六 浪花 (67)	三五五 第百 (岩本)	東京 六宅三
二浦尾貞傳	二浦尾貞傳	神田・松枝	織物出切	卸	市内・近京・阪・神戸	二八二 浪花 (67)	四二五 第百 (神田)	東京 八九宅
根本 榮治郎	根本榮治郎	日本橋・久松・一	織物中形	卸	關西	二八二 浪花 (67)	一五〇 第一 (堀留)	
株式ノール	鈴木政助	麹町・麹・二ノ三	婦人・子供・貿易・洋裝生地・廣巾織物一般	小賣	全國	三〇〇 〇〇〇 九段 (63)	一〇〇 住友 (麹町)	東京 六宅
藤屋 吳服店	野水寅資	大森・大森・一ノ一八八	吳服類	小賣	東京	一四〇 大森 (66)	四三六 第百 (大森)	
大黒屋 吳服店	野崎官途	澁谷・笹塚・一〇九四	吳服・太物	小賣	市内	四〇 四谷 (65)	呼 五〇九	

野崎 商店	野崎久造	日本橋・富澤・一番地ノ二	織物	卸	東京・外靜岡・愛知縣	三六 浪花 (67)	三三 野村 (堀留)	
野村合資會社	中村長兵衛	日本橋・堀留・二ノ二	織物	卸	市内	一五〇 〇〇〇 浪花 (67)	二六九 第百 (富澤)	
合資 羽田清郎商店	羽田清郎	神田・須田・二ノ一五	甲斐絹・朱子類其他	卸	市内・横大阪・京濱・外・福井縣外	一〇〇 〇〇〇 浪花 (67)	三六九 三和 (堀留)	東京 (ハダ)
近江 屋	馬場利左衛門	荒川・町屋・二ノ四一九	吳服・綿布	小賣	市内	一〇五 下谷 (63)	八四七 第百 (上野)	
合名 橋本勇吉商店	橋本勇吉	日本橋・兩國・二二	廣巾織物	卸	市内・横大阪・京濱・外・名古屋	〇〇〇 〇〇〇 浪花 (67)	八四七 第一 (堀留)	
今屋ちくせん	橋本仙之助	淺草・壽・一ノ一〇	吳服	小賣	市内	一七 淺草 (64)	三三九 第一	
株式 畑 龍商店	畑 龍雄	日本橋・堀留・二ノ一〇	内地織物各種	卸	内地一圓同上	一〇〇 〇〇〇 浪花 (67)	四三三 野村 (堀留)	東京 三〇三
畑中貞二郎商店	畑中貞二郎	麹町・麹・五ノ二	羅紗	小賣	府縣・各名古屋・東京市內	一〇〇 九段 (63)	二一八 第百 (麹町)	東京 七六四
新 富 商店	畑野新太郎	下谷・御徒・四ノ二一	洋服裏地・水タン	卸・小賣	他府縣	一〇〇 下谷 (63)	七五九 第百 (上野)	東京 七〇元
喜久屋 吳服店	服部廣治	王子・十條仲原・一ノ八	吳服一般	小賣	東京	一五 王子	三三九 住友	
服部親義 商店	服部津一	日本橋・小舟・二ノ六	廣巾綿布	卸	市内	一五 夢場町 (66)	四二二 愛知 (堀留)	
濱村理三郎商店	濱村理三郎	日本橋・富澤・二二	富士絹・人絹製造	卸	大阪・京・名古屋・東京	三三 浪花 (67)	三三三 第一 (堀留)	
半 濱田四郎吉商店	濱田四郎吉	日本橋・富澤・二二	織物	卸	市内・奥八王子・伊勢崎外	三〇 浪花 (67)	一五三 三菱 (日本橋)	東京 (ハダ)

會社 早川商店	早川兵次郎	蒲田・本蒲田三ノ一六	吳服・太物	卸	東京・大縣	同上	100,000	100,000	第一・第百・三和	東京	支店大阪
會社 早瀬商店營業所	早瀬吉之助	瀧野川・田端一九〇	白生地・御石丸帶其他	小賣	市內	市內	100,000	100,000	第一・第百・三和	東京	
林屋吳服店	林 亮一	淺草・雷門一ノ三五番地ノ二	羅紗・洋服附屬材料	小賣	市內	市內	100,000	100,000	第一・第百・三和	東京	
近江屋吳服店	久留卯之助	豊島・池袋一ノ一六	吳服	小賣	市內	市內	100,000	100,000	第一・第百・三和	東京	
會社 平澤商店	平澤丁三	日本橋・人形三ノ一〇	織物	卸	東京市內	東京市內	100,000	100,000	第一・第百・三和	東京	
金杉茂商店	平松俊雄	日本橋・橋一〇ノ五	廣巾服地	卸	市內	市內	100,000	100,000	第一・第百・三和	東京	
佐野屋支店	平塚安造	淺草・千束一ノ一一	京吳服・關東織物	卸	市內	市內	100,000	100,000	第一・第百・三和	東京	
近榮ラシヤ店	平野榮三	三橋・銀座二ノ三ノ三	各國羅紗生地	卸	東京・東北・各地	東京・東北・各地	100,000	100,000	第一・第百・三和	東京	
銘仙屋平本合資會社	平本タイ	四谷傳馬三ノ一八	銘仙・袖專業	小賣	地方	東京市	100,000	100,000	第一・第百・三和	東京	
人見商店東京店	人見吉三郎	日本橋・富澤一	京染吳服	製造・卸	東京	東京市	100,000	100,000	第一・第百・三和	東京	
知田和比留麻	比留間謙吾	京橋・木挽八ノ一三	絹布・吳服店	小賣	東京	東京市	100,000	100,000	第一・第百・三和	東京	
株式 福井羅紗店	福井賢之助	神田・銀治二ノ一二	羅紗	卸	全國	東京市	100,000	100,000	第一・第百・三和	東京	

吹田商事株式會社	吹田龍三	神田・岩本七	羅紗・織維原	卸	東京・大縣	同上	100,000	100,000	第一・第百・三和	東京	支店大阪
藤井直吉		日本橋・大傳馬一ノ五	風呂敷・織物	卸	東京・近縣	市內・埼玉	100,000	100,000	第一・第百・三和	東京	
藤掛商店	藤掛謙次	淺草・菊屋橋一ノ四ノ四	人絹・織物	卸	東京・近縣	東京市	100,000	100,000	第一・第百・三和	東京	
藤川文吉	藤川文吉	日本橋・本四ノ一四	吳服	製造・卸	市內	京都市內	100,000	100,000	第一・第百・三和	東京	
藤田嘉商店	藤田嘉三郎	神田・岩本八ノ三	廣巾織其他	卸	市內	市內・地方	100,000	100,000	第一・第百・三和	東京	
藤屋	藤沼仁三郎	城東・龜戸二ノ九九	銘仙・モスリ	小賣	市內	市內	100,000	100,000	第一・第百・三和	東京	
近江屋商店	古川伊右衛門	神田・松枝二〇	絹・人絹織	卸	市內	市內	100,000	100,000	第一・第百・三和	東京	
會社 舍古田榮次商店	古田タカ	神田・岩本八	人絹織物	卸	市內	市內	100,000	100,000	第一・第百・三和	東京	
會社 都屋商店	富留宮要三	神田・須田一ノ二	洋服裏地	卸	市內	市內	100,000	100,000	第一・第百・三和	東京	
平仙合名會社	平岡良藏	日本橋・芳二ノ二	廣巾織物	卸	市內	近縣	100,000	100,000	第一・第百・三和	東京	
甲州屋吳服店	保坂元壽	牛込・原一ノ一	吳服	小賣	東京	東京	100,000	100,000	第一・第百・三和	東京	
會社 細田定男商店	細田定男	日本橋・富澤一〇ノ八	絹布・人絹	卸	東京・橫濱・東京・名古屋	東京・橫濱・東京・名古屋	100,000	100,000	第一・第百・三和	東京	
株式 堀内商店	堀内弘達	神田・須田二ノ三	洋服裏地	小賣	東京・山梨	東京・山梨	100,000	100,000	第一・第百・三和	東京	

吉むら	吉村新藏	本所・綾・二ノ二	織物類	小賣	市内	市内	市内	二八本所	三二昭和三菱	
吉村辰藏商店	吉村辰藏	日本橋・人形・三ノ三	廣巾羽二重	卸	市内	福井・岐阜・埼玉	二毛茅場町(65)安田(小舟町)			
吉田商店	吉田富之助	荒川・日暮里・二ノ二〇	廣巾織物綿布卸	卸	市内	同上	二三根岸(67)三三三第百(日暮里)			
吉田廣之助商店	吉田文吉	荒川・日暮里・二ノ四一	廣巾織物	卸	市内	關東・外	二七根岸(67)昭和三和(下谷)			東京 五五五出張大阪
○吉田屋吳服店	吉田信一	神田・大和・二二	各種廣巾織物卸	小賣	市内	同上	三〇荳原(68)三五第百(小山)			
株式吉田商店	吉田松太郎	神田・松枝・二二	輸出絹織物並 二人絹織物	卸	東京・横濱・神戶・金澤	三九第一(堀留) 三九三第百(岩本) 三九三三和(横山)	三〇〇〇〇浪花(69)四〇五十五(人形町)			
株式志田信一商店	志田信一	神田・大和・二二	各種廣巾織物卸	卸	市内	名古屋・大阪・埼玉	三〇〇〇〇浪花(69)四〇五十五(人形町)			
西陳屋吳服店	横江正知	四谷・忍・二三	織物・吳服	卸・小賣	市内・關東	近縣	三〇四谷(69)四〇五十五(住友)			
行待商店	行待半治	小石川・音羽・六ノ五	綿布・白生地卸	卸	市内	京都・北	三〇牛込(69)四〇七第百			
合資山平商店	篠原正平	日本橋・芳・二ノ三ノ三	スフ・人絹	卸	市内	阪市内・大	三〇〇〇茅場町(69)三六十五(人形)			
山本吳服店	山本宇市	大森・入新井・三ノ三六	和服織物	卸・小賣	市内・近縣	東京・京	三三淺草(69)三三〇第百(三輪)			
近江屋	山本重太郎	荒川・南千住・二ノ五二	吳服	小賣	市内	市内	三六淺草(69)三三〇第百(三輪)			
こどもや	山本太右衛門	小石川・表・一一	吳服	小賣	市内	市内	三六小石川(69)三三三住友(大塚)			

株式吉元勝商店	吉元勝治	神田・東松下・二七	洋傘地・廣巾卸	卸	内地一圓	内地一圓	一六〇〇浪花(69)四〇五十五(堀留)			東京 三三三五
株式松葉屋吳服店	米村美治	淺草・雷門・二ノ三	吳服・洋品	小賣	市内	市内	一七淺草(69)昭和三和(淺草)			東京 四六六五
株式萬屋吳服店	榊原達一	品川・大井倉田・三四五	吳服	卸・小賣	市内	市内	一五大森(69)第百(大井)			
株式龍五商店	島野鐵五郎	日本橋・人形・三ノ三	絹織物	卸	中國	埼玉・群馬	一〇〇〇〇茅場町(69)七(堀留) 武州(日本橋)			東京 四三六四
若井佐吉商店	若井佐吉	本郷・本郷・三ノ一ノ五	吳服細工	製造・卸	東京・外	東京	一七小石川(69)三八(本郷)			
合名渡忠商店	渡邊忠賢	神田・須田・二ノ三	洋服裏地	卸	市内	同上	一六〇〇荳原(69)三三第百			
山喜屋合名會社	渡邊喜一	荏原・小山・九	吳服・洋反物	小賣	市内	同上	一六〇〇荳原(69)三三第百			
丸正商店	渡邊祥藏	神田・岩本・一四	吳服	卸	市内・近縣	京	一六〇〇浪花(69)昭和三和(堀留)			東京 四九四三
渡邊次七	日本橋・富澤・一	他	交織・織物共卸	卸	市内・近各地		一六〇〇浪花(69)五九第一(堀留)			東京 一五五七

出張所熱海

最新優秀完全なる

一同 特許タイヤ再製機

- 一、十五年度海外主ナル納品先
- 一、三井物産機械輸出課
- 一、亞細亞護謨株式會社
- 一、瓜哇アテル商會
- 一、同 ストロング商會
- 一、同 三笠商會
- 一、其 ノ 他

營業課目

自動車タイヤ修繕機
 工具原料ゴム
 小型ボイラー
 コンプレッサ
 製作販賣

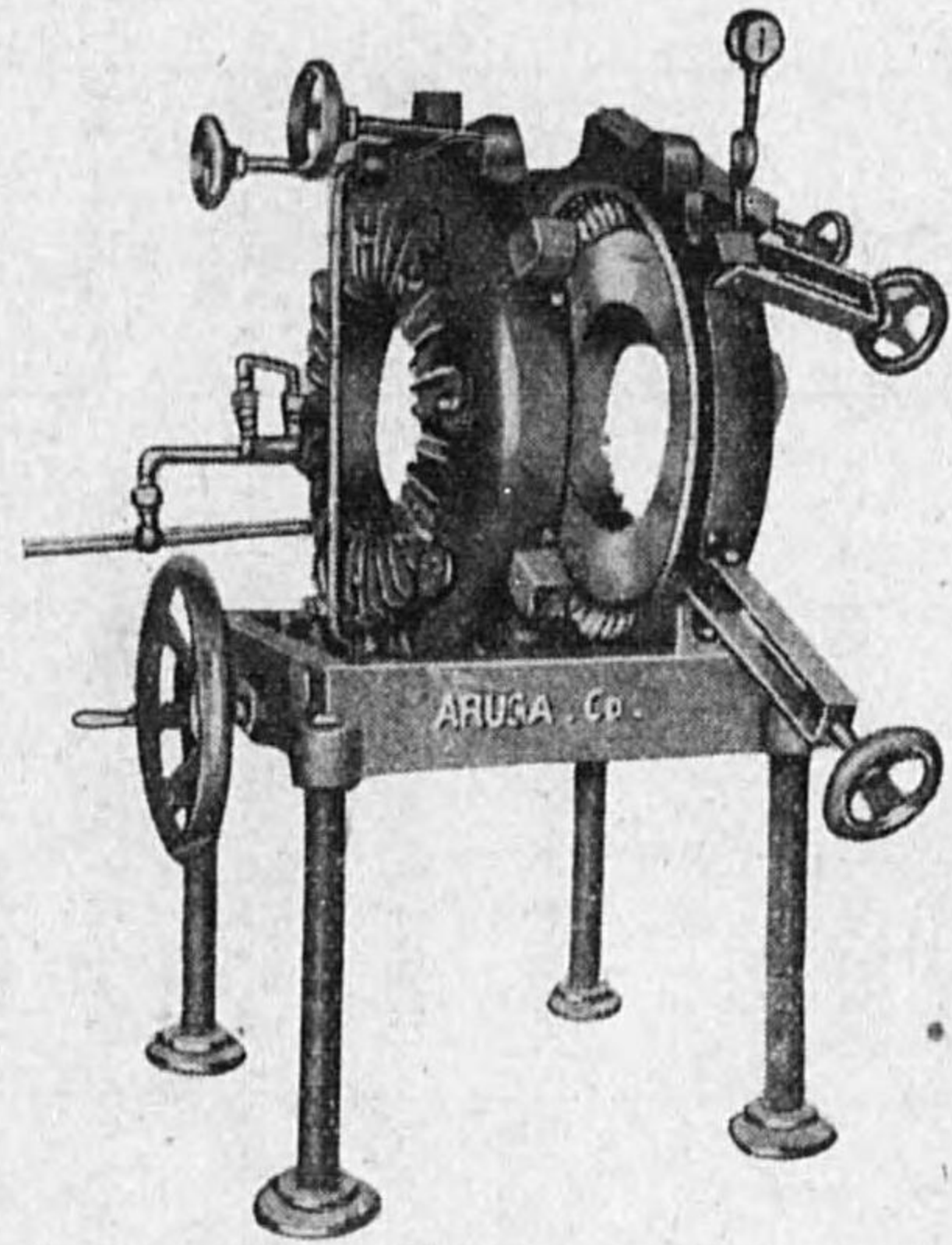

有賀商會

工場
 東京市芝區通新町二〇
 (省神田町驛、市電札之辻下車)
 電話 三三田 45 二六六六
 振替 東京 一三〇五
 東京市豊島區高田南町二、五六八
 電話 牛込 34 三八七九

織物、被服類(2)毛織物、洋服、婦人子供服、團服

營業者名	代表者名	營業所	營業品目	營業種別	取引地方	營業收益稅 又ハ資本額	電話	取引銀行	振替電略	備考
ハンサム商會	相田與市	京橋・銀座西・六ノ二	航空服・帽子 一般洋服	製造小賣	内地・支那 南洋・東京	三〇〇銀座 57	〇八九	晝夜(丸ノ内)	東京 七〇六	
大 洋 堂	青山喜久太郎	荏原・小山・二一	洋服	小賣	東京	二〇〇荏原 08 (呼出)	三三〇	晝夜(目黒)		
株式 青山藤太郎商店	青山藤太郎	日本橋・小舟・二ノ一	毛織物・綿布 人絹織物	卸	東京・大關東・關西・愛知	一〇〇〇〇茅場町 66 六八	二七四	第一(京橋)	東京 (アオ)	
合資 青山商店	青山宗一	日本橋・小傳馬・三ノ二	國民服・作業服・印半纏	製造小賣	關東・東關東・關西	一〇〇〇〇浪花 07	二七四	七十七(東京)	東京 九六四支店仙臺市 (アオ)	
株式 赤山商店	赤山孝雄	神田・東松下・二五	毛織物各種	製造卸	東京・關西・支那	八〇〇〇浪花 07	〇〇元	三和(堀留)	東京 三三〇 (アオ)	
株式 秋山洋服店	秋山三木藏	芝・三田四國・五	洋服	加工	東京	一三三三三田 45	三七九	安田(三田)	東京 三三六元 (アミ)	
株式 旭ドレヌ	清水勇三	日本橋・兩國・三ノ二	婦人子供服	製造卸	東京・近	五〇〇〇浪花 07	五三三	野村(堀留)		
合資 足立洋服店	足立守三	荏原・小山・七	婦人子供服 洋傘・シヨール・毛布	小賣	東京	五〇〇〇荏原 08	三三〇	三菱(品川)		
阿部壽次商店	阿部壽次	日本橋・馬喰・四ノ九	毛織物一般	卸	東京・大阪・東	六〇〇浪花 07	三七二	第一(堀留)		
丸洋商店	天野金彌	神田・豊島・九	婦人子供服	卸	内地・鮮 内地	一〇〇浪花 07	一八五	三和(神田)		

織物、被服類(毛織物、洋服、婦人子供服、團服)

新井岩藏商店	新井岩藏	日本橋・橋・一三ノ九	婦人子供服	製造卸	内地	東京・大	100 浪花	三三 昭和三和(馬喰)	東京 四三
株式 新井半七商店	新井半七	神田・岩本・一六	婦人子供服	卸	關東東北	東京	100 浪花	三三 昭和三和(岩本)	東京 四三
安齋洋服店	安齋善吉	神田・須田・二ノ一五	洋服(既製品)	小賣	東京	大阪・東京・横濱	100	三三 昭和三和(岩本)	東京 四三
安藤永太郎商店	安藤永太郎	神田・岩本・一〇	子供服・シャツ・フボン	卸製造	全國	關西・東京	六〇 浪花	三三 昭和三和(岩本)	東京 四三
岩山洋服店	岩山知雄	京橋・銀座・三ノ四	洋服	製造	東京	東京・名	一五〇 京橋	三三 昭和三和(岩本)	東京 四三
株式 岩淵商店	岩淵道衛	神田・豊島・九	羅紗既製品洋	卸	全國	東京・關	一五〇 浪花	三三 昭和三和(岩本)	東京 四三
合資 岩倉洋服店	岩倉松次	豊島・西巢鴨・二ノ二〇	洋服	製造小賣	東京	東京	七〇〇 大塚	三三 昭和三和(岩本)	東京 四三
合名 今澤喜代吉商店	今澤清藏	神田・豊島・九	羅紗・既製品	製造卸	東京内地	東京・愛	一五〇 浪花	三三 昭和三和(岩本)	東京 四三
株式 今井榮吉商店	今井榮吉	神田・東神田・五	羅紗製品・洋	卸	内地・臺灣	愛知・東	100 浪花	三三 昭和三和(岩本)	東京 四三
株式 今井商店市内部	今井榮一	日本橋・馬喰・四ノ一三	羅紗製品	卸	縣東京・近	知・大阪・愛	一五〇 浪花	三三 昭和三和(岩本)	東京 四三
市川洋服店	市川修造	大森・大森・一ノ一八七	洋服	小賣	東京	大阪・東	一五〇 大森	三三 昭和三和(岩本)	東京 四三
尾張屋本店	石黒松吉	本郷・湯島三組九九	作業服及ズボン	製造卸	北海道	岡山・大	二〇〇 下谷	三三 昭和三和(岩本)	東京 四三
石川武商店	石川武	日本橋・大傳馬・三ノ二	羅紗既製品・婦人子供服	卸	縣東京及近	阪・愛知・東京	一五〇 浪花	三三 昭和三和(岩本)	東京 四三

池田和吉商店	池田和吉	日本橋・横山・四	團服・作業服	製造卸	内地	内地	九〇 浪花	三三 昭和三和(日本橋)	東京 四三
正札堂	飯塚富藏	豊島・巢鴨・二ノ一〇	婦人子供服	小賣	東京	東京	四〇 大塚	三三 昭和三和(岩本)	東京 四三
株式 猪井商店	猪井廣吉	神田・東神田・三ノ一二	既製品	卸	東京・東	大阪・東	六〇〇 浪花	三三 昭和三和(岩本)	東京 四三
伊澤賢助商店	伊澤賢助	荒川・日暮里・三ノ六九	再生毛織物原料	問屋	内地	内地	八〇 根岸	三三 昭和三和(岩本)	東京 四三
伊藤藤屋	伊藤岩次郎	麹町・麹町・四ノ二ノ三	軍服(将校)	製造卸	東京	東京	一七九 九段	三三 昭和三和(岩本)	東京 四三
株式 伊東商店	伊東清一	神田・岩本・五ノ三	羅紗製品	製造卸	東京	東京	一〇〇 浪花	三三 昭和三和(岩本)	東京 四三
米信商店	井部信兵衛	日本橋・大傳馬・三ノ二	羅紗既製品	卸	東京	東京	三〇 浪花	三三 昭和三和(岩本)	東京 四三
長岡屋	五十嵐廣次	荒川・南千住・一ノ四七	婦人子供服	小賣	東京	東京	一三三 浅草	三三 昭和三和(岩本)	東京 四三
株式 井上權助商店	井上權助	神田・岩本・七ノ一	婦人子供服	製造卸	東京	東京	六〇〇 浪花	三三 昭和三和(岩本)	東京 四三
井上商店	井上茂治	日本橋・横山・四	婦人子供服	卸製造	全國	東京・愛	二五 浪花	三三 昭和三和(岩本)	東京 四三
上原商店	上原幸太郎	京橋・豊島・一ノ四	羅紗・洋服	販賣	北海道	關西	二五 京橋	三三 昭和三和(岩本)	東京 四三
植久洋服店	植村久五郎	芝・新橋・六ノ八	洋服(海軍士官服)	製造	東京	東京	二〇〇 芝	三三 昭和三和(岩本)	東京 四三
益大橋商店	大橋兵太郎	本所・東駒形・二ノ一五	羅紗・洋服	卸	東京地方	東京	三〇 墨田	三三 昭和三和(岩本)	東京 四三

小川商事株式會社	小川勇三郎	神田・豊島・四	洋服・團服	加工卸	東京・關東	大阪・名古屋・東京	100,000	澗花(57)	三五安田(馬喰)第百(岩本)	東京	工場向島
菊屋	小川清七	日本橋・馬喰・四ノ三	羅紗既成服	製造卸	東京	東京	60,000	澗花(57)	一七三安田・三菱	東京	三三六(オカワ)又ハ(オ)
岡島洋裝店	岡島順一	品川・五反田・一ノ二七	婦人子供服	小賣	東京	東京	110,000	大崎(44)	四四六	東京	
ガルマヤ洋服店	岡島忠亮	大森・大森・一ノ四一九	既製洋服	小賣	東京	東京	100,000	澗花(57)	自三七第百(岩本)至三三三和(神田)	東京	
株式岡村商店	岡村榮次郎	神田・岩本・一二	婦人子供服	製造卸	内地・鮮	東京・關	300,000	澗花(57)	野村(堀留)昭和(横山)	東京	八四六(マルケ)又ハ(オ)
丸慶本店	小倉慶二郎	日本橋・横山・九	被服既成品・和洋事務服	製造卸	内地	關東・關	300,000	澗花(57)	一六五野村(堀留)昭和(横山)	東京	
株式大河内商店	大河内治郎	本郷・眞砂・七	婦人子供服	卸小賣	東京・内	東京・關	350,000	小石川(55)	五元第一、昭和、第百、安田、各本郷支	東京	三三三(オコチ)
富久屋商店	越智兼逸	京橋・入船・一ノ八	洋服類	小賣	東京	東京	100,000	築地(55)	三三三第百(新富)	東京	三五三
オノ洋裝店	小野友雄	淀橋・角管・一ノ一	婦人子供服	小賣	東京	東京	300,000	四谷(55)	空三三和	東京	
株式小野商店	小野渡	神田・須田・二ノ二五	婦人子供服	製造卸	東京附近	東京	190,000	澗花(57)	五三第百(神田)三和(神田)	東京	八九〇五
株式小七商店	小野七郎	神田・岩本・八	婦人子供服	製造卸	東京附近	東京	180,000	澗花(57)	三〇八三和(神田)	東京	
島利商店	尾山三郎	日本橋・富澤・一	毛織物・其	卸	東京	知大阪・愛	140,000	澗花(57)	一〇〇三和(横山)第百	東京	
大森堂洋裝店	梅木哲太郎	大森・新井宿・二ノ一四	婦人子供服・諸官廳製服	製造小賣	東京	東京	350,000	大森(55)	西三三三(大森)	東京	

梅澤商店	梅澤喜三郎	四谷・右京・二四	婦人子供服	製造卸	東京	東京	150,000	四谷(55)	六五三三菱(四谷)	東京	
京屋衣服店	浦野梅吉	澗谷・上通・三ノ九	婦人子供服・洋品	小賣	東京	東京	140,000	澗谷(45)	三五三第百(澗谷)	東京	
株式ウルベ一商店	鈴木武平	神田・和泉・一ノ一	婦人子供服	製造卸	東京及近	東京	110,000	下谷(53)	六七三和(神田)	東京	
加賀美商店	加賀美鏡雄	足立・本木・一ノ六〇三	毛織原料	製造販賣	東京	東京	115,000		野村	東京	
株式垣内商店	垣内太七郎	京橋・銀座西・三ノ三	毛織物	卸	全國	全國	1,000,000	京橋(55)	1001住友(日本橋)第百(京橋)	東京	二四九六
株式勝星商店	有坂愛二	京橋・銀座・二ノ五	國民服・作業服	製造販賣	東京	東京	50,000	京橋(55)	四三三第百(京橋)	東京	
加藤被服株式會社	加藤清	京橋・寶・二ノ一	男女兒服・婦人・紳士服	製造卸	東京附近	東京・尾	180,000	京橋(55)	三三三住友(日本橋)國九八	東京	
片山武治	片山武治	神田・材木・二一	子供服・エプロン・運動著	製造卸	東京	東京	100,000	澗花(57)	三三〇昭和(横山)	東京	
株式加藤商店	加藤登久	神田・須田・二ノ一七	各種子供服	小賣	東京	東京・關	180,000	澗花(57)	第百(神田)晝夜(神田)	東京	
池久洋服店	金岡梅雄	神田・小川・三ノ一〇	洋服	加工販賣	東京	内地・東	140,000	神田(55)	二四〇	東京	三三九
キングテラ一	金子巖	本郷・本郷・一ノ二	洋服	製造	東京	東京	150,000	小石川(55)	昭和三(本郷)	東京	二五〇二
株式金山商店	金子平八	牛込・市ヶ谷八幡・九	羅紗・洋服	製造	東京・樺	東京	150,000	牛込(54)	第百	東京	四二五五
カネマルサ	川口六郎	日本橋・横山・七	作業服	製造卸	東京・全	東京・大	100,000		名古屋(東京)第百(馬喰)	東京	四二五九

佐々木商店	佐々木源一郎	神田・須田・二ノ一七	毛織物	卸	東京	東京	一五〇〇九段	〇三三 〇九二 一六六	東京	三九七
合名笹孫商店	笹孫兵衛	日本橋・本・四ノ三	子供着	卸	東京及近	東京	五〇〇〇日本橋	三六十五(人形町)	東京	一六三三
西化屋服装店	難賀真一郎	京橋・京橋・二ノ一	男子洋服	小賣	東京	東京	四七〇京橋	二二七第一(京橋)	東京	八七〇
パリス洋装店	齊田吉郎	豊島・東鴨・二ノ八	婦人子供服	製造・小賣	東京	東京	三〇〇大塚	二七〇第三(池ノ川)	東京	三〇〇
伏見屋	齊藤島吉	神田・須田・二ノ二一	既製服	小賣	東京	東京	一〇〇神田	〇一〇一安田	東京	三〇〇
齋藤洋服店	齋藤隆一	本郷・本郷・二ノ二	洋服	小賣	東京	東京	一七〇小石川	〇五三三和(本郷)	東京	三九一
昭和堂	佐藤喜平治	芝・三田・四國・五ノ一八	洋服	製造	東京	東京	一一〇三田	三六八不動	東京	四七四
坂上商店	坂上高	麹町・麹町・五ノ四	洋服	卸	東京	東京	一〇〇九段	三五五第百(麹町)	東京	三九八
阪本尙造	阪本尙造	神田・豊島・五	羅紗製品	卸	東京	東京	一七〇浪花	一四三第百(岩本)	東京	(サ)
サクマ洋服店	佐久間正照	浅草・田中・二ノ六ノ一	洋服	小賣	東京	東京	一七〇浅草	五五二第一(三輪)	東京	(サ)
櫻井清次郎	櫻井清次郎	品川・五反田・二ノ三七	婦人子供服	小賣	東京	東京	一四〇大塚	〇七〇六信用組合	東京	(サ)
櫻井嘉商店	櫻井嘉	神田・須田・一ノ一〇	毛織物・スフ	販賣	東京	東京	一五〇神田	四〇六第一(神田)	東京	六七五
佐藤秀太郎商店	佐藤二三夫	日本橋・吳服橋・三ノ一	子供服・ベ	卸	東京	東京	七六日本橋	三六八第一(吳服橋)	東京	五七五

佐藤被服工業株式会社	佐藤嘉三郎	麹町・麹町・六ノ四ノ八	被服	卸小賣	東京	東京	一五〇〇九段	〇三三 〇九二 一六六	東京	三九七
佐藤洋服店	佐藤守秀	芝・三田・四國・五	洋服	加工	東京	東京	一〇〇三田	三五五昭和・三和	東京	一九五〇
株式澤井三造商店	澤井三五郎	神田・岩本・一二	作業被服布帛製造	卸	内地	内地	一〇〇〇浪花	四四七第百(岩本)	東京	一六三九
澤田屋商店	澤田修宏	日本橋・馬喰・四ノ九	婦人子供洋服	製造・卸	内地・朝	東京・大	一〇〇浪花	三三三十五(馬喰)	東京	四三九
株式三徳商店	鈴木徳次郎	神田・鍛冶・三ノ八ノ二	羅紗既製品	卸	内地	東京・大	三〇〇神田	二七四第一(東京)	東京	四四九
株式三榮商會	山本謙太郎	日本橋・馬喰・一ノ四	洋服・羅紗	製造・卸	内地	内地	五〇〇浪花	〇四三安田(馬喰)	東京	八三五
三和商事株式会社	宗俣善雄	神田・松枝・三八	毛糸・毛織物	卸	東京	東京	一〇〇〇浪花	〇八三安田(堀留)	東京	四六九
伊勢屋	推野金六	神田・松枝・七	和洋衣類	卸	東北・滿	東京	三〇〇浪花	四四一安田	東京	七六五
合資生堂	只石幹	豊島・西巢鴨・二ノ三	婦人子供服及生地	製造・卸	東京	東京	二五〇大塚	三三三三和(大塚)	支店 京橋・上野	
篠田洋服店	篠田徳次郎	京橋・越前堀・二ノ五	一般洋服	加工	東京	東京	一〇〇京橋	二〇七安田	東京	一〇一〇
篠原洋裁店	篠原あや	麹町・麹町・三ノ一七	婦人子供服	製造	東京	東京	一〇〇九段	二五七	東京	
三陽合名會社	島田進	日本橋・茅場・三ノ四	特殊生地	卸	内地・朝	東京・關	二五〇〇茅場	三三三三和(日本橋)	東京	四四六

株式 柴田音吉商店	柴田高明	京橋・京橋・二ノ一ノ二	洋服一切・毛織物	製造・卸	内地・朝鮮・愛知	70,000	東橋 (0115)	住友(日本橋)	東京	出張所 大阪
清水喜久藏	清水喜久藏	神田・富山・一〇	作業服	卸・小賣	東京	100,000	漫花 (0117)	第百(岩本)	東京	
清水商店	清水三十郎	日本橋・通・三ノ五	毛織物生地	製造・卸	内地・滿洲	300,000	日本橋 (0115)	第百(本店)	東京	
清水屋	清水眞次	日本橋・人形・一ノ七	子供服	小賣	東京	50,000	茅場町 (0113)	金原(人形町)	東京	
土州屋	島田美登	神田・神保・二ノ二	洋服	製造	東京	35,000	九段 (0113)	住友(神田)	東京	
合名 島田商店	島田茂	日本橋・通・二ノ一ノ一	毛織物	卸	東京・大	60,000	日本橋 (0115)	正金(東京)	東京	
島田洋服店	島田佐太郎	京橋・横・二ノ七	洋服	製造	東京・關	100,000	京橋 (0115)	第百(京橋)	東京	
丸徳商店	島田	豊島・池袋・一ノ六四二	洋服	小賣	東京	100,000	大塚 (0115)	六三六第一(池袋)	東京	
合名 下村品吉商店	下村品吉	日本橋・横山・四	婦人コート・學生服	卸	神奈川・關西・東	50,000	漫花 (0117)	十五(兩國)	東京	
正直屋	白澤朋三郎	大森・大森・一ノ二三七	婦人子供服	小賣	東京	100,000	大森 (0115)	大森第一	東京	
新川洋服店	新川寅之助	京橋・銀座・四ノ二	洋服	製造	東京	150,000	京橋 (0115)	〇〇六三和(銀座)	東京	
株式 新宿ヤシマ	長崎安衛	四谷・新宿・三ノ四六	婦人子供服	小賣	東京	100,000	四谷 (0115)	住友	東京	
合名 神保榮造商店	神保榮造	神田・和泉・一ノ九	労働服一般	卸	東京・横	50,000	下谷 (0115)	安田(下谷)	東京	

杉本清治商店	杉本清治	赤坂・青山南二ノ七一	洋服	製造	東京	100,000	青山 (0115)	安田	東京	
パリー院洋装店	鈴木貫	淀橋・角管・一ノ一	婦人子供服	製造	東京	100,000	四谷 (0115)	安田(新宿)	東京	
株式 柴崎啓助商店	鈴木金告	日本橋・馬喰・二ノ一	毛織物	卸・小賣	東京	100,000	漫花 (0117)	安田(馬喰)	東京	
大七商店	鈴木岩次郎	日本橋・久松・一四	羅紗既成品	卸	全國	60,000	漫花 (0117)	安田(小舟)	東京	
菅原商店	菅原雄二郎	神田・東船場・五	作業服	加工	東京・北	300,000	漫花 (0117)	三和(神田)	東京	
株式 ストック商會	木村慶市	神田・須田・二ノ一九	毛織物・並二	小賣	東京・關	50,000	漫花 (0117)	三井(本店)	東京	
合名 角川隆平商店	角川隆平	日本橋・小傳馬・三ノ五	毛織物・代用	卸	東京	60,000	漫花 (0117)	三和(横山)	東京	
關川商店	關川佐藤治	神田・岩本・一三	團體服・作業服	製造卸	全國・滿洲	100,000	漫花 (0117)	三和(神田)	東京	
合名 タイカテーラー	喜多川恒夫	麹町・丸ノ内・二ノ二	洋服	小賣	東京	100,000	丸ノ内 (0115)	野村(丸ノ内)	東京	
株式 高尾商店	高橋龜太郎	神田・豊島・九	羅紗既成品	製造	東京・滿	100,000	漫花 (0117)	野村(神田)	東京	
タカラ商會	高倉慶治	神田・神保・一ノ三三	團體服・工場作業服	販賣	東京・北	100,000	神田 (0115)	住友(小川町)	東京	
和泉屋	高野藤吉	神田・岩本・七	洋服類	卸	内地・東京	100,000	神田 (0115)	第百(神田)	東京	
高久洋服店	高橋久雄	神田・須田・一ノ五ノ一	洋服類	卸・小賣	東京・東	100,000	神田 (0115)	第百(神田)	東京	

織物被服類 (毛織物・洋服・婦人子供服・團服)

株式 高羽商店	高羽憲次	麴町・麴町・三ノ二	毛織物・被服	卸・小賣	東京	東京	尾	六〇〇〇九段	〇三五 第百(麴町)	東京 八六四 タカハ
高安合資會社	高安徳治郎	神田・美土代・二ノ六	各種織物・被服	製造・卸	東京	東京	東京	五〇〇〇〇神田	一五六 第百(神田)	東京 七七六 出張所 ・名古所 ・小倉
合名 高杉商店	高杉吉之助	神田・岩本・三	スフ・洋服	卸	東京	東京	東京	一〇〇〇〇〇浪花	〇五 三和(神田)	東京
合名 越前屋多崎商店	多崎由太郎	京橋・京橋・一ノ二	細刺織物・洋	卸	東京	東京	東京	三〇〇〇〇〇京橋	〇七 三和(神田)	東京
株式 立百商店	立花兼甫	神田・豊島・一一	羅紗既製品・婦人子供服	製造・卸	東京	東京	東京	二〇〇〇〇〇浪花	〇七 三和(神田)	東京
株式 立花商店	立花實	神田・岩本・一六	羅紗既成服	卸	東京	東京	東京	五〇〇〇〇〇浪花	〇七 三和(神田)	東京
田中彌市商店	田中彌市	日本橋・江戸橋・三ノ五	婦人子供服	製造・卸	東京	東京	東京	三〇四日本橋	〇五 三和(神田)	東京
田中義雄	田中義雄	神田・豊島・三	ラシヤ仕立物 學生服	製造・卸	東京	東京	東京	二五〇浪花	〇七 三和(神田)	東京
東原商店	東原健司	下谷・御徒・一ノ四	幼兒服	卸	東京	東京	東京	一八〇下谷	〇三 三和(神田)	東京
十一屋洋服店	土屋飢太郎	麴町・九段・四ノ一五	加工	加工	東京	東京	東京	一〇〇九段	〇三 三和(神田)	東京
株式 谷口商店	谷口福治	神田・岩本・九	婦人子供服	製造・卸	東京	東京	東京	一九〇〇〇浪花	〇七 三和(神田)	東京
谷洋服店	鐵太郎	澁谷代々木・初臺・西	國民服・從軍服	加工	東京	東京	東京	三〇〇四谷	〇六 三和(神田)	東京
谷洋服店	三郎	芝・新橋・六ノ一二	洋服	小賣	東京	東京	東京	三三三芝	〇六 三和(神田)	東京

旭屋洋服店	田中常三郎	芝・通新九	洋服(海軍士官)	小賣	東京	東京	東京	二二〇三田	〇五 三和(神田)	東京
田村榮太郎商店	田村榮太郎	神田・岩本・六	婦人子供服	製造・卸	東京	東京	東京	二四〇浪花	〇七 三和(神田)	東京
千代田毛織株式會社	小山禮三郎	世田谷・池尻・二六〇	毛織物・紡毛	製造	東京	東京	東京	五〇〇〇〇青山	〇七 三和(神田)	東京
辻屋加工株式會社	辻岡次郎	下谷・御徒・一ノ三	婦人子供服	製造	東京	東京	東京	五〇〇〇〇世田谷	〇七 三和(神田)	東京
安全商會	土屋金之丞	本郷・駒込・神明・三三三	作業服・團服	製造	東京	東京	東京	一八〇駒込	〇一 三和(神田)	東京
都築商店	都築助三	神田・須田・二ノ八	羅紗既製品	卸	東京	東京	東京	一五〇浪花	〇七 三和(神田)	東京
鶴見新平商店	鶴見新平	京橋・雲岸島・一ノ六	婦人子供服	製造	東京	東京	東京	一三〇京橋	〇五 三和(神田)	東京
オシツクパリジャン	戸田康子	芝・田村・四ノ六ノ一	婦人子供服	製造	東京	東京	東京	一四〇芝	〇四 三和(神田)	東京
東京被服工業株式會社	齋藤岩次郎	京橋・木挽・一ノ四	團服作業服	卸・小賣	東京	東京	東京	一〇〇〇〇〇京橋	〇七 三和(神田)	東京
東京被服株式會社	赤山孝雄	神田・東松下・二五	國民服・團服	製造・卸	東京	東京	東京	一〇〇〇〇〇浪花	〇七 三和(神田)	東京
東洋紡毛工業株式會社	宗像善雄	王子・豊島・八ノ三ノ六	毛織物・紡毛	製造	東京	東京	東京	一〇〇〇〇〇王子	〇七 三和(神田)	東京
株式 德海屋洋服店	飯沼善一郎	麴町・九段・一ノ一二	各種洋服	製造・小賣	東京	東京	東京	五〇〇〇〇九段	〇三 三和(神田)	東京
德田防水布ミシン加工所	德田伊之助	葛飾・立石・五四八	軍需被服・防	請負加工	東京	東京	東京	四〇〇〇〇〇本田	〇七 三和(神田)	東京

織物被服類 (毛織物・洋服・婦人子供服・團服)

三肥號	富田	登蓋谷・大和田・二二	洋服	加工	東京	東京	三三〇	登蓋谷 (48)	三三二第百(青山)	東京
豐泉商店	豐泉貞一郎	神田・豐島・五ノ三	羅紗既製品	製造・卸	東北・常盤・千葉	東京	三三〇	昭和三和(東京)	東京	
豐田光雄商店	豐田光雄	神田・岩本・一六ノ四	作業服類	製造・卸	北關東・東埼玉・靜岡・大阪	東京	一五六	浪花 (7)	三三二第百(岩本)	東京
豐田勝造商店	豐田勝造	神田・岩本・一〇	婦人子供服・既製品	卸	内地	東京・阪	六〇	浪花 (7)	足利(東京)	東京
合名中坪商店	波多野常五郎	京橋・横・二ノ七	毛織物・洋服(帽子)	製造・小賣	全國	東京	一一〇	京橋 (58)	三三二第百(岩本)	東京
株式會社中坪商會	波多野常五郎	京橋・横・二ノ七	毛織物	小賣	東京	東京	三三〇	京橋 (58)	三三二第百(岩本)	東京
中川洋品店	中川政治郎	世田ヶ谷・三軒茶屋・一五九	子供服・婦人服・洋品	卸・小賣	東京	東京	一五〇	世田谷 (58)	三三二第百(岩本)	東京
有限中野商店	阿部安五郎	日本橋・久松・六	毛織物	卸	東京・横濱・愛知・大阪	東京	二五〇	浪花 (7)	三三二第百(岩本)	東京
中恒子供服店	中村恒司	日本橋・横山・五	婦人子供服	製造	東京・北海	東京	六〇	浪花 (7)	三三二第百(岩本)	東京
中村合名會社	中村精一	芝・新橋・五ノ一〇	婦人子供服	製造・卸	東京	東京	一〇〇	芝 (48)	三三二第百(岩本)	東京
長島彦本店	長島彦兵衛	麹町・九段・一ノ四	團服・作業服・軍裝品	卸	内地・滿洲	東京・大阪	七三	九段 (38)	三三二第百(岩本)	東京
夏目喜八郎商店	夏目喜八郎	神田・岩本・七	婦人子供服・通學服	製造・卸	内地	東京	一三〇	浪花 (7)	三三二第百(岩本)	東京
英國堂洋服店	成毛壯夫	品川・大井山中・四三三	洋服・婦人子供服	小賣	東京	東京	一一〇	浪花 (7)	三三二第百(岩本)	東京

日本製絨株式會社	手島淳藏	日本橋・横山・一〇ノ三	毛織物・再生羊毛	製造	古屋・大東京	東京	九〇〇	浪花 (7)	住友・第一・興業・三和	東京
日本特免作業服製造株式會社	柳澤保治	神田・岩本・三	作業服	製造	内地	東京	一〇〇〇	浪花 (7)	三和(横山)	東京
株式會社新田商店	新田恭一	京橋・銀座・八ノ二	洋服・洋品	卸・小賣	東京・大阪・九州	東京	一五〇	銀座 (57)	三和(岩本)	東京
西川洋服店	西川畑藏	品川・西大崎・一ノ二	洋服	製造・小賣	東京及附近	東京	一五〇	大崎 (48)	三和(岩本)	東京
合資會社西脇商店	西脇正平	麹町・麹町・四ノ一	毛織物・各種	卸	東京・關西	東京	五〇〇	九段 (38)	三和(岩本)	東京
株式會社浪花屋商店	西村平治	神田・須田・二ノ七	毛織物	小賣	東京及附近	東京	五〇〇	浪花 (7)	三和(岩本)	東京
西脇商店	西脇龍雄	神田・岩本・七	羅紗既成服	卸	東京・神	東京	一五〇	浪花 (7)	三和(岩本)	東京
株式會社布福商店	花岡芳男	芝・新橋・三ノ二ノ三	羅紗既製品	卸	東京・松本・横濱	東京	一八〇	銀座 (57)	三和(岩本)	東京
丸善洋服店	根本真次郎	神田・小川・一ノ一	既製洋服	小賣	東京	東京	一三〇	神田 (5)	三和(岩本)	東京
福豐商店	野坂豐藏	神田・岩本・九	羅紗既成服	卸	東京・關西	東京	二〇〇	浪花 (7)	三和(岩本)	東京
野崎洋裝店	野崎武志	淺草・千束・二ノ一〇	婦人子供服	小賣	東京	東京	一〇〇	根岸 (7)	三和(岩本)	東京
信盛堂	野崎市太郎	神田・須田・二ノ二	洋服既成服	小賣	東京	東京	一〇〇	浪花 (7)	三和(岩本)	東京
野々垣商店	野々垣忠三郎	神田・須田・二ノ一九	洋服毛織物	卸・小賣	東京	東京	一〇〇	浪花 (7)	三和(岩本)	東京

株式 野村信商店	野村信太郎	日本橋・兩國・四四	婦人子供服・ 通學服	製造・卸	東京及近 大阪・東 京	古屋・大 阪・東 京	一五〇〇〇 浪花	四六六 昭百(富澤) 十五(横山) 人形町	東京 八三九二
株式 ミソノ洋装店	羽生吉朗	板橋・板橋・二ノ一	婦人子供服・ 作業服	小賣	東京	東京	一〇〇	三菱(板橋)	東京 八三九二
蓮實良助	蓮實良助	麴町・九段・一ノ一〇	團服・軍服・ 軍裝品	製造・小 賣	東京	東京	一〇〇九段	四〇四安田(九段)	東京 八三九二
蓮見洋服店	蓮見三郎	神田・三崎・二ノ三	男子洋服	小賣	東京	東京	二〇〇九段	三九三安田(九段) 住友(神田)	東京 三三九二
羽野義晴	羽野義晴	日本橋・横山・一	子供服・子供 用品	卸	内地・鮮 東京・大 阪	内地・鮮 東京・大 阪	一七〇浪花	〇三三三和(横山)	東京 三三九二
銀座堂洋服店	長谷川正治	城東・龜戸・五ノ一	洋服	小賣	東京	東京	一〇七墨田	四七二	東京 三三九二
長谷川洋服店	長谷川吉之輔	本郷・田・一七	洋服一式	小賣	東京	東京	四七〇小石川	五八八第百	東京 三三九二
ミソボシ商店	島山國太郎	神田・豊島・九	團服・作業服	製造・卸	内地・鮮 東京	内地・鮮 東京	一五〇浪花	三〇五安田(馬喰)	東京 三三九二
株式 花輪商店	花輪友義	神田・岩本・五ノ四	婦人・子供服	製造	内地	名古屋・ 東京	一五〇浪花	三九三野村	東京 三三九二
和泉屋商店	早川英俊	神田・大和・一〇	作業服・團服	製造・卸	東京・南 鮮・古 屋・東 京	東京・南 鮮・古 屋・東 京	二六六浪花	三九三第百(岩本)	東京 三三九二
早川正商店	早川護正	神田・岩本・一八	作業被服	製造・卸	東京及近 縣	名古屋・ 東京	五〇〇浪花	二六五第一(神田)	東京 三三九二
株式 二葉屋林商店	神田・淡路・二ノ七	神田・淡路・二ノ七	婦人子供服地 洋服	卸・小賣	内地・支 那・滿 洲・東 京・大 阪・愛 知	内地・支 那・滿 洲・東 京・大 阪・愛 知	一五〇浪花	三七六三菱(本石) 三七四三和(神田)	東京 三三九二
手澤商店	林治郎	日本橋・橋・七ノ六	婦人子供服・ コート	製造・卸	内地・滿 洲・東 京・大 阪	内地・滿 洲・東 京・大 阪	四六六浪花	〇〇六三菱(日本橋)	東京 三三九二

林豊治林	神田・岩本・五	毛織物(羅紗)卸	東京	古屋・大 阪・東 京	八〇〇浪花	四九三第一(淺草)	東京 八三九二		
株式 春木商店	春木壽美吉	日本橋・本・一ノ九	團服・作業服 既製品	卸	東京・關 東・東 北・關 西・中 部	一六〇日本橋	〇五二安田(小舟) 三六五第一(室町)	東京 二〇五 ハル又ハ (ハ)	
株式 ハンチーク	岡崎忠勝	神田・神保・三ノ三ノ八	男子高級服	製造・卸	東京・大 阪・關 東	一六〇九段	四三三三菱(本店) 一五三三和(東京)	東京 一〇五六	
合資 パリー商會	宮崎登美	神田・神保・三ノ七	洋服(男子)	小賣	東京	東京	七〇〇九段	二四六安田(九段)	東京 六三三四
彦野生一	彦野生一	神田・東松下・五五	既製洋服	製造・卸	東京濱	東京	一五〇浪花	四七四第百	東京 二四九六 ヒラカ又 ハ(七)
平川光雄商店	平川鐵之助	神田・岩本・二〇	作業服	製造・卸	東京及近 縣	東京	一三〇浪花	〇一五第百(岩本)	東京 二四九六 ハ(七)
合資 廣瀬良一商店	廣瀬良一	日本橋・小傳馬・三ノ二	毛織物	卸	内地	愛知・尾 西	一八〇浪花	四九七住友(人形町) 五〇九	東京 二四九六 ハ(七)
株式 尾州屋	常山萬吉	神田・須田・二ノ七ノ二	毛織物	小賣	東京	東京・關 西	一三〇浪花	三七六三和(神田) 四九三第百(岩本)	東京 四六三四
株式 福岡商店	福岡逸平	神田・松枝・一〇	洋服	製造・卸	東京及近 縣	東京及内 地一圓	一五〇浪花	三〇七三菱	東京 四六三四
株式 福岡被服工業	福岡免平	神田・松枝・一四	洋服類一式	製造	内地一圓	内地一圓	一五〇浪花	〇一七第百	東京 四六三四
福島屋商店	福島豊次郎	麴町・麴・二ノ四	羅紗・洋服	小賣	内地・滿 洲	内地・滿 洲・東 京	五〇九段	一〇四第百(麴町)	東京 五〇六 フク又ハ フク又ハ
福島謙三	神田・須田・一ノ一八	羅紗・作業服	卸・小賣	東京附近 大阪	大阪	大阪	一〇〇神田	八六六九(東京)	東京 フク
福富洋服店	福富甲三郎	神田・錦・一ノ一三	洋服	製造	東京	東京	一〇〇神田	三九六第一(神田)	東京 一五三

福越後屋	福島金藏	小石川・初音・一五	婦人子供服・既製品	小賣	東京	東京	一八〇〇〇	小石川(55) 第一(本郷) 第百(半込)	東京 六八〇八
株式 藤田商店	藤田	神田・岩本・一六	毛織物(綿布) 洋服既製品	製造・卸	東京・北	東京	一五〇〇〇	浪花(55) 三六第一(浅草)	東京 六八〇八
藤井連之助店商	藤井連之助	神田・岩本・七ノ七	羅紗既製品	卸	東京	東京	一五〇〇〇	浪花(55) 一六三第一(室町)	東京 二四七四
合資 フヂエダ洋服店	藤枝幾三郎	神田・小川・三ノ二〇	洋服一式	小賣	東京	東京	一五〇〇〇	神田(55) 昭和三和(神保)	東京 一五六四七
古畑洋服店	古畑重藏	京橋・銀座・一ノ三	洋服一切	小賣	東京	東京	一五〇〇〇	京橋(55) 三言安田	東京 一五六四七
有限 ホシ洋服店	新田彌五右衛門	浅草・浅草橋・一ノ一 浅草橋ビル内	既成服類	製造・小賣	東京	東京	一五〇〇〇	浅草(55) 第百(浅草橋)	東京 一五六四七
ヒノヤ洋装店	星野惣平	蒲田・本蒲田・三ノ五ノ二	婦人子供服・既製品	小賣	東京	東京	一五〇〇〇	一室 安田	東京 一五六四七
株式 堀宗商店	堀内幸三	神田・岩本・七	羅紗既製品	卸	東京近縣	東京	一〇〇,〇〇〇	浪花(57) 三六三三和(室町)	東京 三三三
株式 堀江商會	堀江武三	豊島・巢鴨・七ノ一五	團服・作業服 學生服	製造・卸	東京・東	東京	一〇〇,〇〇〇	大塚(55) 住友(大塚) 第百(大塚)	東京 三三三
堀田商店	堀田末松	神田・豊島・一一	洋服・既製品	卸	東京・東	東京	一〇〇,〇〇〇	浪花(57) 〇五五 安田(神田)	東京 三三三
堀田商店	堀田藤次郎	神田・岩本・一ノ五	毛織物(綿布)	卸	内地	内地	一〇〇,〇〇〇	浪花(57) 〇五七	東京 三三三
本多彌兵衛	本田彌兵衛	芝・新橋・三ノ二	男女洋服	製造・卸	東京	東京	一〇〇,〇〇〇	銀座(57) 住友(新橋)	東京 三三三
株式 前川斧次商店	前川榮次郎	日本橋・久松・一ノ一三	毛織物・人絹	加工	内地	内地	一〇〇,〇〇〇	浪花(57) 三三三 第百(大塚馬) 三和(堀留)	東京 三三三

前田正一	前田正一	神田・岩本・一ノ九	毛織物	卸	東京	大阪	一七〇〇〇	浪花(57) 一六九 安田(神田)	東京 一六九
前田領三	前田領三	荏原・下神明・三ノ五ノ六	毛織物	製造・卸	東京・大	東京・大	一〇〇,〇〇〇	荏原(55) 五五五 昭和(下谷)	東京 一六九
牧野商店	牧野英夫	麻布・狸穴・一八	毛織物・洋服	卸	東京	東京	一〇〇,〇〇〇	赤坂(55) 〇九三	東京 一六九
増永七藏	増永七藏	神田・松枝・一五	羅紗既製品	卸	東京	東京	一〇〇,〇〇〇	浪花(57) 一五二 第一(堀留)	東京 一六九
松本洋服店	松本政吉	芝・新橋・二ノ八	洋服類	小賣	東京	東京	一〇〇,〇〇〇	銀座(57) 二三三 住友(新橋)	東京 一六九
松田永橋商店	松田イト	神田・東神田・三ノ二	羅紗既製品	製造・卸	東京・東	東京	一〇〇,〇〇〇	浪花(57) 三三三 住友(人形) 第百(大塚馬)	東京 一六九
株式 マスヤ商店	近藤常吉	京橋・銀座・西四ノ五	毛織物・絹織物	卸・小賣	東京・東	東京・大	一〇〇,〇〇〇	京橋(55) 一四七三 三和(銀座)	東京 一六九
矢田洋装店	松下勝	下谷・上野廣小路・一	婦人子供服	小賣	東京	東京	一〇〇,〇〇〇	下谷(55) 七六〇 十五(兩國)	東京 一六九
株式 丸愛商店	宮本俊雄	城東・龜戸・五ノ七	洋服・呉服	小賣	東京	東京	一〇〇,〇〇〇	龜戸(74) 五九〇 第百(龜戸)	東京 一六九
丸山洋服店	丸山幸作	龜町・丸ノ内・二ノ二	洋服・羅紗	小賣	内地	東京・新	一〇〇,〇〇〇	丸ノ内(23) 三三三 三菱(丸ノ内) 野村(丸ノ内)	東京 一六九
株式 マルワイ羅紗店	池上達三	芝・新橋・五ノ四	毛織物・婦人子供服・生地	小賣	東京・東	東京・名	一〇〇,〇〇〇	芝(55) 三三六 住友(新橋)	東京 一六九
つるや洋装店	萬寶直助	荒川・日暮・二ノ二五〇	婦人子供服・男子服	小賣	東京	東京	一〇〇,〇〇〇	第百	東京 一六九
株式 萬	崎 矢幡健五	神田・神保・一ノ一一	洋服・洋裝附屬品	卸・小賣	内地	東京・大	一〇〇,〇〇〇	神田(25) 一八九 第一(安田) 第百(住友)	東京 一六九

三忠商店	三尾秀四郎	日本橋・横山・四	婦人子供服	製造・卸	内地・朝	東京・大	三〇〇	浪花	昭和(横山町)	東京	三二五
三澤洋服店	三澤竹三郎	京橋・銀座・七ノ一ノ二	洋服	小賣・加工	東京	東京	三〇〇	銀座	三和	東京	三五三
株式ミツワ商會	楠清治	小石川・丸山・三八	洋服・洋品	卸・小賣	東京	東京	五〇〇	大塚	日本晝夜	東京	五三三
三都和商事株式會社	奥谷隅男	日本橋・室・一ノ四	洋服	販賣	東京	東京	一〇〇	日本橋	五七六足利	東京	一〇五九
株式ミツワ洋装店	武石正松	澁谷・上通・三ノ二	婦人子供服・男子服	小賣	東京	東京	一八〇	澁谷	第一(澁谷)	東京	一〇〇四
谷濱屋	村上彌太郎	淺草・千束・一ノ一八	洋服既製品	小賣	東京	東京	二〇〇	根岸	安田(千束)	東京	一〇〇四
丸上縫工株式會社	村上貞之助	板橋・板橋・五ノ九六一	軍服・被服	製造	東京	東京	一五〇	〇〇〇	三和(横山町)	東京	一〇〇四
有限村岸商店	村岸武雄	日本橋・馬喰・二ノ一	毛織物・人絹	卸	東京	東京・尾州	一八〇	浪花	住友(人形町)	東京	一八七
村田商店	村田健之助	京橋・西八丁堀・二ノ三	毛織物・印刷用ラシヤ	卸	内地	東京	〇〇〇	京橋	三菱(日本橋)	東京	一八七
森泉國平	森泉國平	神田・小川・二ノ四	洋服	製造・小賣	東京	東京	一五〇	神田	安田(神田)	東京	四三三
株式森田德平商店	森田德平	神田・岩本・五	男女通學服	製造・卸	内地	東京	一九〇	浪花	住友(人形町)	東京	四三三
森林布帛工業株式會社	森林兵衛	荒川・三河島・七ノ六	團服	加工	東京	東京	一〇〇	下谷	第八百(日暮里)	東京	五八七
森商店	森守三	神田・岩本・一八	作業被服	卸	東京・大	東京・大	二四〇	浪花	三三三(神田)	東京	五八七

樽啓之商店	一司	日本橋・矢ノ倉・一	婦人服・男子服	製造・卸	關東・東關東	東京	一〇〇	浪花	三和(横山)	東京	三二五
百瀬商店	百瀬繁次郎	日本橋・濱・三ノ一八	子供服	卸	東京	東京	一四〇	茅場	第六第一	東京	三二五
八木防水布商會	八木忠雄	下谷・萬年・二ノ一	團服・防水マント	製造・卸	東海・關東	東京	一〇〇	根岸	昭和(淺草)	東京	三二五
クロバ洋装店	八木靜枝	京橋・銀座・西七ノ五	婦人子供服	小賣	東京	東京	三〇〇	銀座	三菱(丸ノ内)	東京	三二五
八島福榮商店	八島福榮	神田・岩本・三	軍服・團服	卸	東京・東	東京	三〇〇	浪花	昭和(神田)	東京	三二五
株式矢田洋装店	山本常衛	四谷・新宿・三ノ一〇	婦人子供女學服	小賣	東京	東京	一四〇	四谷	第九百(新宿)	東京	三二五
合名柳澤深美商店	柳澤深美	日本橋・馬喰・一ノ二	子供服・セイレス	製造・卸	滿鮮・支内地	東京	五〇〇	浪花	昭和大傳馬	東京	三二五
株式山市商店	松岡豊造	日本橋・本・四ノ一〇	洋服用綿布織物	卸	東京	埼玉・愛知	一〇〇	茅場	第一(堀留)	東京	三二五
山内商事株式會社	山内三津平	神田・東福田・二三	毛織物(雜貨)	卸	京濱・東大阪・愛	東京	一〇〇	浪花	三和(横山)	東京	三二五
株式山川商店	山川嘉一	日本橋・久松・一	乳幼児服既製品	卸	東京・神	東京	一〇〇	浪花	野村(堀留)	東京	三二五
山口洋装店	山口德三郎	蒲田・木蒲田・三ノ一六	男子服・婦人子供服	小賣	東京	東京	二〇〇	蒲田	三二住友	東京	三二五
山崎商店	山崎仙吉	神田・小川・一ノ一	婦人子供服生地	卸・小賣	内地・朝	東京	一七〇	神田	安田(神田)	東京	三二五
山達商店	山田俊治	日本橋・村松・一八	各種被服	製造・卸	内地・滿	東京・大	一〇〇	浪花	野村(堀留)	東京	三二五

ボールベアリング
ローラーベアリング

旭精工株式會社

取締役社長 柴田 貞吉

本社工場 大阪府泉北郡鳳町

電話 (堺) 四一七九番
電話 (鳳) 二二二番、二六九番

大阪營業所 大阪市西區新町南通三丁目

電話新町 五六〇五―七番・六五二五番

東京出張所 東京市芝區琴平町一(不二屋ビル)

電話芝 〇二四八番・二二二―番

堺工場 堺市一條通九丁目

電話堺 二七〇八番・四〇六九番

織物・被服類・(3)帶・袴・和服・古着・和服裁縫

營業者名	代表名	營業所	營業品目	營業種別	取引地方	營業收益稅 又ハ資本額	電話	取引銀行	振替電略	備考
大和屋	青山芳藏	本郷・弓・二ノ一〇	袴・帶類	卸	市内	一六四	小石川 三六八安田(本郷)	東京	六〇七	
伊勢屋	秋澤繁吉	神田・岩本・一六	衣類・洋服	卸	東北地方 東京市内	一五	浪花 三三七第百(岩本町)	東京	六〇七	
淺萬商店	淺野萬次郎	神田・須田・二ノ九	古洋服	仲買	市内	二四	浪花 三三七第百			
雨宮孝作	雨宮孝作	淺草・雷門・二ノ一七	帶袴	小賣	東京	二三	淺草 四〇三第百			
雨宮衣類店	雨宮峯雄	神田・鍛冶・二ノ一六	細布・衣類	卸	東北地方 東京	一五	神田 九番第百	東京	四〇三	
元山堂	荒井銀太郎	四谷・傳馬・一ノ五	古物商	小賣	東京	一五	四谷 五〇三三菱			
横倉屋	荒井四郎	蒲田・本蒲田・三ノ一	和洋衣類	小賣	東京	一四	第百			
伊藤軍治	伊藤軍治	王子・神谷・一ノ六〇八	古物商	小賣	各地方	一〇〇	赤羽 三〇一			
尾張屋	飯田清	神田・岩本・一三	衣類	卸	東北地方 東京	一一	浪花 四〇三第百(岩本町)	東京	九七三	
相模屋商店	飯田富作	神田・岩本・一ノ二〇	新古衣類・洋服・毛皮類	卸・小賣 全國	市内	一一〇	三菱			

織物被服類(帶・袴・和服・古着・和服裁縫)

稻葉實商店	稻葉實	神田・須田・二ノ八	古洋服	卸	東京	東京	三六瀧花 (67)	三四第百(岩本町)	東京	六九三七
稻村謙	稻村謙	足立・千住高砂・一二	下負裁縫加工	卸	東京	東京	二六足立	四八二安田(千住)	東京	四二六七
岩崎清太郎本店	岩崎安正	下谷・北稻荷・一三	軍需用服・調練用服	卸・小賣	全國・南	全國	二九櫻塚 (67)	三三九第一	東京	四二六七
柳屋	上野勸平	品川・五反田・二ノ三七	袴・帶・ニール	小賣	全國	全國	二四二大崎 (67)	三九〇安田(五反田)	東京	四二六七
梅澤秀次郎	梅澤秀次郎	牛込・西五軒・五二	古洋服	仲買	東京	東京	二二	安田(牛込)	東京	七五〇二
海老幸商店	海老原幸太郎	下谷・二長・一六〇	絹布衣類	卸	市內・東	市內	二七下谷 (67)	三安田	東京	七五〇二
尾張屋	小川又市	神田・豊島・二ノ二	古洋服・ラシ	卸	東北地方	東京市內	二五瀧花 (67)	三六第百(岩本町)	東京	四三〇七
岡倉文藏	岡倉文藏	芝・新橋・三ノ二	洋服・古物	小賣	東京市	東京市	六六銀座 (67)	三三三住友	東京	四三〇七
岡本織物工場	岡本貫三	荒川・南十住・五ノ一二	女帶地・旗地製業	製造・小賣	内地	全國	五〇〇淺草 (64)	九四第百(三ノ輪)	東京	四三〇二
東京合金製造所	草間喜三郎	板橋・板橋・一〇ノ一三	袴・帶	製造・小賣	全國	全國	三七板橋 (67)	三三三安田・昭和一	東京	四三〇二
木暮保次	木暮保次	淺草・壽・三ノ六	諸官衙拂下品	卸・小賣	東京	東京	二二淺草 (64)	三三三第百(淺草)	東京	六〇五二
森田屋	小横秀太郎	日本橋・人形・二ノ四	西陣帶地御召	卸・小賣	市內・東	東京都	二四多摩場 (66)	三三三三三(人形町)	東京	二九七二
菊屋	小林一郎	日本橋・馬喰・四ノ七	諸官衙撥品被服	卸	東京・東	各官省	二三瀧花 (67)	一九〇第百・臺灣	東京	七四〇六

菊屋	小林一郎	日本橋・馬喰・四ノ七	諸官衙撥品被服	卸	東京・東	各官省	一〇〇瀧花 (67)	一八六第百	東京	六九三七
尾張屋	後藤篤治	小石川・金富・五四	古着	卸	東北地方	東京市內	一〇〇	昭和(小石川)	東京	一七六二
岩井屋	佐久間誠	下谷・長者・一ノ二三	衣類・洋服	製造・卸	關東・東	東京都	二四下谷 (67)	三三三第百	東京	一七六二
丸八本店	齋藤喜一郎	日本橋・通・二ノ七	古物商・衣類小賣	小賣	東京	東京	一八〇日本橋 (64)	四九九住友(日本橋)	東京	一七六二
齋藤喜作	齋藤喜作	芝・新橋・四ノ一〇	中古洋服類	小賣	東京	東京	一八六	住友(新橋)	東京	一七六二
清水一實	清水一實	荒川・三河島・七ノ五五	古着商	小賣	市內	市內	一〇〇			
篠藤才之助	篠藤才之助	神田・岩本・一二	新古衣類	卸・小賣	東京市內	神田	一五	第百(岩本町)	東京	
杉本屋帶裁縫所	杉江小市	京橋・實・一ノ三	和服用帶	請負	市內・名	市內・京	二四京橋 (66)	三三三第一(京橋)	東京	
鈴左商會	鈴木勝之信	日本橋・兩國・三八	服飾品	製造・卸	市內・都	市內・京	二二瀧花 (67)	三三三三和(室町)	東京	
瀨尾鍵治	瀨尾鍵治	赤坂・青山南四ノ二	古物	製造・卸	東京	東京	四一〇青山 (66)	四〇三住友(青山)	東京	
關茂吉商店	關茂吉	神田・岩本・一五	古洋服・古毛	卸	東北・臺	東京市內	三〇八	三三三(神田)第百(岩本町)	東京	五八三七
田島帶地裁縫所	田島剛	牛込・市ヶ谷田・二ノ八	帶裁縫	請負	市內	市內・大	二二牛込 (67)	六三三愛知	支店・大阪	
太陽興業株式會社	佐藤嘉三郎	江戸川・小岩・六ノ九三	被服・ゴム引	製造・卸	内地	内地	一五〇〇小岩		支店・大阪	

大連號合名會社	木村彌太郎	日本橋・本・四ノ一	和服	請負	東京	東京	杏(〇〇)日本橋(24)一六六(昭和(神田))	
丸徳商店	高橋・糸子	神田・豊島・一	古洋服・改造	卸・小賣	全國	市内	一〇〇(漢花) 二六(安田(小舟町))	東京 四七九
高見甲之次郎	高見甲之次郎	神田・須田・二ノ一七	和洋服・古洋	小賣	市内	市内	一〇〇(漢花) 三六(三菱)	
立田被服裁縫工場	立田伴三郎	足立・日ノ出・一ノ六九	軍需被服	請負	市内	市内	三六(足立) 三二(昭和(千住))	
大和屋	堤・ます能	淺草・千東・一ノ九	衣服	小賣	市内	市内	一〇〇	安田(千東町)
東亞被服工業株式會社	松本清次郎	向島・寺島・三ノ二一	軍需品被服・民間被服	製造・小賣	東京・大阪	東京・京都	杏(〇〇)墨田(74) 五五(安田・第百)	
東洋縫製株式會社	石川善治	向島・寺島・五ノ五九	軍服・團服・天幕	製造			一〇〇(墨田) 五五(安田・第百)	
菊屋	中島庄三郎	神田・豊島・九	古洋服	卸			二〇〇(漢花) 三九(第百(川崎))	東京 三九六
和泉屋和服裁縫所	中山藤吉	日本橋・大傳馬・一ノ七	和服・帶・袴	請負	三越本店		一〇〇(茅場町) 四七(安田)	
松屋	長島庄太郎	淺草・松葉・七二	衣類・吳服	小賣	東京	市内	一〇〇(漢草) 七(第一(彫形))	
野澤組紐舖	野澤福太郎	神田・銀治・三ノ六	帶・羽織・紐	製造・小賣	市内	東京	二八(神田) 九(三菱(神田))	
柏屋	母壁源之助	神田・神保・一ノ六一	和服	請負			一〇〇(神田) 三二(三和(銀座))	
合名會社	ゆきや西村商店	馬場秀直	結城紬	小賣	内地	市内	杏(〇〇)京橋(58) 三三(三和(銀座))	

株式會社	姫井商店	姫井良二	龜町・丸ノ内・二ノ八	學生服・事務服・作業服	製造・卸	東京・大阪・岡山	杏(〇〇)丸ノ内(23) 八〇(住友(青山))	東京 一三三五
株式會社	平井珍粹商店	平井留次郎	日本橋・通・二ノ七	東京染小紋・東京織帶地	製造・問屋	東京・名古屋・京都	一〇〇(日本橋) 二五(第一(堀留))	東京 四三六
	佐野屋本店	平塚孫一郎	淺草・千東・一ノ一〇	衣服既製品	製造・小賣		三三(堀留) 一八(安田)	
	福才商店	福田才兵衛	日本橋・久松・一	帶地及人絹製	卸・小賣	關東・東桐生・東北	一五〇(漢花) 九(第一(堀留))	東京 四三六
	藤原帶地店	藤原武市	日本橋・通・二ノ一	西陣帶地	小賣	京都	三三(日本橋) 三三(第一(吳服橋))	
	松土ミシン工場	松土元明	深川・清澄・二ノ四	ミシン裁縫加工	請負		三三(本所) 七(八五) 八五(十五(人形町))	
	万治屋洋服店	峰岸滿治	神田・須田・二ノ一五	古洋服	卸	市内	三六(漢花) 二六(安田)	
	源商店	源一雄	神田・須田・二ノ一三	古洋服	卸	全國	三六(漢花) 二九(第百(若本町))	
	村田屋	村田房藏	四谷・新宿・三ノ二九	帶・袴・コト	卸	東京・京都	三三(四谷) 三三(安田)	東京 一〇六七
	ヤサク商店	矢作猪之吉	下谷・豊住・一〇	質衣類	卸	東京	一四(漢花) 三九(昭和(下谷))	東京 一五九七
	尼張屋本店	山川常次郎	神田・豊島・二	古着・古洋服	卸	東京	三六(漢花) 二七(安田(松枝町))	東京 九七八
合名會社	若林商店	若林齊助	神田・豊島・一	古着・古洋服	卸	東京	一〇〇(漢花) 三三(第一・三菱)	東京 一三三〇

◆營業種目◆
 高級鑄鐵管
 普通鑄鐵管
 異形管
 衛生用排水管
 竽類及消火栓
 水道用附屬具
 特殊耐熱耐酸鑄物
 一般鑄物及合金鑄物
 鑄鋼鑄物
 クボタチーゼル機關
 自動給炭機、節炭機
 陸船用各種發動機
 工作機械類
 諸機械類
 衡器及衡器材料

株式會社 久保田鐵工所

本社及營業所 大阪市浪速區船出町二丁目
 電話 〇三三・〇三五・〇三二
 東京支店 東京市麹町區有樂町一ノ一
 電話 丸ノ内(三) 〇六六・五・〇八九
 電話 〇六一・〇一四
 橫須賀出張所 橫須賀市山王町一七
 電話 橫須賀 〇六一・一七
 九州出張所 小倉市大阪町六ノ五七
 電話 小倉 〇六五・九

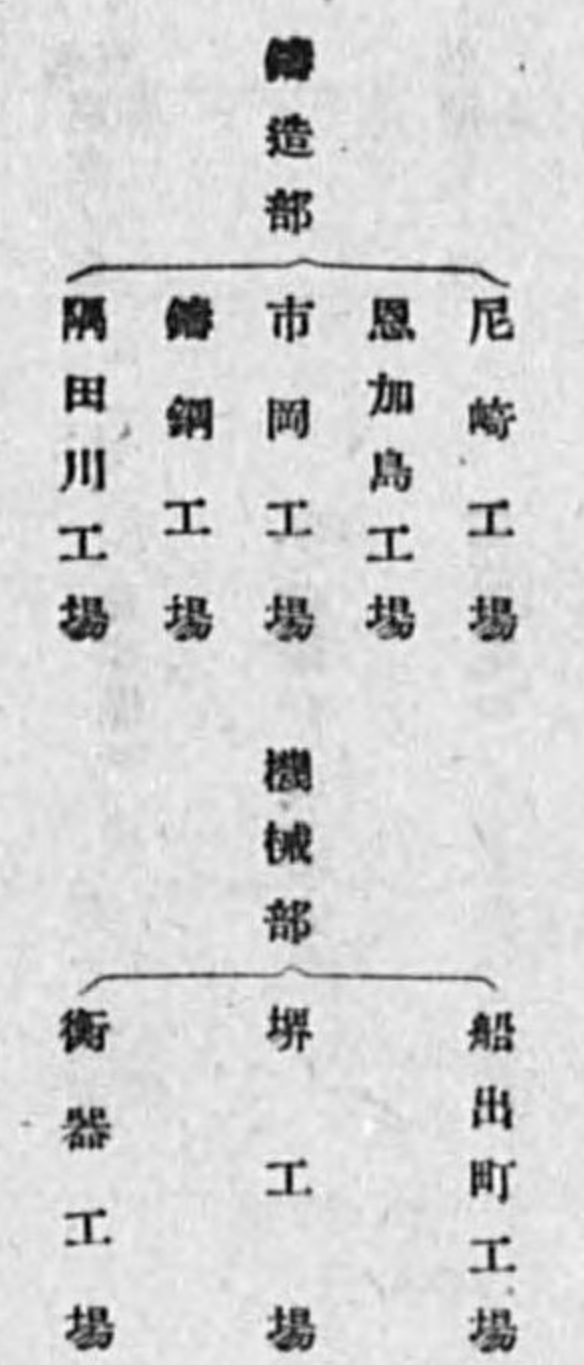

織物・被服類 (4) 蚊帳・夜具・蒲團・綿・毛布

營業者名	代表者名	營業所	營業品目	營業種別	取引地方	又ハ資本額	電話	取引銀行	振替電略	備考
アスカキ商店	飛鳥井良三	神田・岩本・一三	毛布・角卷・靴類(布製)	製造・卸	東京市内・各地・各名古屋・大阪	三三〇〇〇	四七三三	三菱・三愛・名古屋	東京五五九	
羽毛工業株式會社	白石琢三	王子・袋・二ノ一四二六	軍民需防寒具・羽蒲團類	製造・卸	東京市・其他	三〇〇〇〇	二六六	武州・安田	東京四五三	
石川ふとん店	石井友助	淺草・雷門・二ノ三三	蒲團・吳服	小賣	東京市内	一六〇〇〇	三五五	住友(淺草)	ウモ又ハ	
石戸製綿所	石戸一治郎	荒川・三河島・四ノ三〇	製綿各種		東京市内同上	三〇〇〇〇	三五三	第三(下谷)	ウモ又ハ	
石鍋合名會社	石鍋竹治	足立・梅田・一五五〇	製綿	製造・販賣	東京市内	五〇〇〇〇	二六九	安田	オ又ハオ	
太田實業株式會社	太田光雄	龜町・永田・二ノ一	棉花・落棉・雜纖維	卸	東日本一支那及內地	一六〇〇〇	六〇九	三和	オ又ハオ	
小川商會	小川利三郎	豐島・目白・一ノ一五	和洋襪具一類	卸	東京市内	一六〇〇〇	三六八	日本畫夜(池袋)	オ又ハオ	
日本故綿統制株式會社	高野一三	荒川・日暮里・二ノ六七	故綿及晒綿	統制賣買	內地	五〇〇〇〇	五〇四	安田・三和	オ又ハオ	
笠島商店	笠島與三	荒川・日暮里・三ノ九〇	毛織・製綿原料・工毛原料	仲買・反毛加工	東京・愛知・福井・大阪	三六〇〇〇	三五五	第百・安田・昭和	東京三六七	
武藏屋號	梶清吉	向島・吾嬭西・二ノ八七	蒲團・蚊帳・毛布	小賣	東京市内	三〇〇〇〇	一七五	安田(押上)	東京三六七	

織物・被服類 (蚊帳・夜具・蒲團・綿・毛布)

平石商店	若井一平	合資吉村商店	吉村商店	吉田十郎商店
藤野三郎	若井一平	吉村隆策	吉村綱治	吉田十郎
八淀橋・下落合・二ノ九四	本郷・本郷・四ノ二七	荒川・日暮里・五ノ七八	瀧野川・田端・二二三	澁谷・穆田・一ノ一三五
製綿業	敷布・タオル	綿・青梅綿	蒲團・蚊帳・毛布・織物	毛布・毛織物製造
製造・卸	卸	販賣・卸	卸・小賣	全
東京	東京市内	市内	東京市内	東京
阪古東京・大名			阪・愛知	
二〇大塚	一〇小石川	五〇〇根岸	一〇〇〇根岸	一〇〇〇根岸
一〇〇〇大塚	一〇〇〇小石川	一〇〇〇根岸	一〇〇〇根岸	一〇〇〇根岸
十五(人形町)	十五(人形町)	十五(人形町)	十五(人形町)	十五(人形町)

陸海軍諸官省衙被服
毛布・革具・拂下品
軍需品並系統品一式
軍裝用品・青年學校・在郷軍人
警防團・各團體用品
戰帽・國民帽・國民服
各種卷グートル製造、卸商

陸軍御用達

岩崎清太郎本店

岩崎安正

支店
東京市下谷區北稻荷町一四
電話 根岸 (87) 四三三三
報替 東京四一六九八
宇都宮市傳馬町一六九七
電話 宇都宮二六二九
報替 東京三〇四一五

吳洋綿服

反織物
雜貨物

問屋

株式會社 市田商店東京店

東京市日本橋區堀留二丁目
京都府京都市室町通り佛光寺上ル
大阪府大阪市東區南本町三丁目

婦人子供服界の王座



月兎印 婦人子供服製造販賣

現金問屋 井上茂治商店

東京市日本橋區本町一丁目
電話 花江 (67) 三三九七
東京市山崎區大町三丁目
電話 三三六八

ベビ服・スレド・幼服・通學服・オバー

文化トロー(寫眞カダマダ進呈)

型・柄・仕立に於ては斯界の權威
生産販賣高東都隨一・價格至廉

營業品目
背廣三揃、大中学生服
モリニ、グ、コ、ト、ビ
オ、リ、ン、ン、ン、ン、ン
學生外套、ズボン各種
乗馬ズボン、ゴルフ各種
女學生用、オ、ル、バ
朝鮮オ、ル、バ、ジヤンパー
スキー服、スキーズボン

國防色製品
協和服
セーラー
ラシヤ
乗馬ズボン
（カタログ御申込次第進呈）

羅紗既製品洋服卸商

株式 岩 淵 商店

東京市神田區豊島町九
電話 浪花 二五九四六
振替口座東京二七九一四
電話 (〇イ) 又ハ (イ)

古着 問屋
絹綿古着、古洋服、古フトン類
古毛布、ラシヤ改造、メリヤス修理品
ズボン再製品、見切角巻毛布
百品 桐ホロ 其他種々

尾張屋 號

小川 又市 商店

東京市神田區豊島町一
電話 浪花 三八九四
振替 東京 四六七五七
仕入部 東京市淀橋區柏木一ノ一七九

軍人 學校 傳授 軍服 訓練 服裝 製造 卸
軍用 訓練 服裝 製造 卸
軍用 訓練 服裝 製造 卸

國民服及ビ團體服裝一式

大 下 團 服 店

東京市下谷區入谷町二九一
（入谷大通り）東交番前
電話 根岸 〇八三三六
振替 東京 三七〇〇三

自家製羊毛緞通、絨氈
綿製敷物並ニ家具
卓子掛、毛布、室内裝飾

株式 山 田 田 中 商店
東 京 出 張 所

東京市芝區田村町二ノ一〇
電話 銀座 五五四五
堺店 堺市一 條 通 五二〇三
電話 堺 〇一〇四・二二〇三
神戸店 神戸市 播磨 町 五〇
電話 三ノ宮 二八二一・四五五七

(一六〇二)

營業種目

各種織物類、被服屬品、綿雜品、
各種縫製加工品、皮革類、特殊鋼

東京市神田區美土代町十一番地

高安合資會社

代表者 高安徳治郎

電話神田(25) 一、五六六三、三一九
四、七六七

營業所 大阪市東區南本町一丁目四番地
電話船場(四) 四〇三三番二一五番
出張所 名古屋市中區榮町三丁目五番地明治ビル内
電話中 七四六
出張所 小倉市砂津富野口三三三番
電話小 二九三
出張所 豊橋市松葉町九番地(産金ビル内)
電話安 八三三
出張所 岐阜縣安八郡墨俣町四番
電話墨 〇二六
出張所 岐阜工場 岐阜縣安八郡墨俣町四番
電話墨 〇二六
東京工場 東京市板橋區板橋町十丁目一五二番
電話板 九一五

羅 紗 商

株式 鷹岡商店東京支店

東京市神田區須田町一ノ三、八
電話神田(25) 四五〇六、四五〇七
振替口座東京五九九一
本店 大阪市東區淡路町四

(一六〇五)

營業目

重砲印研磨布製造 海軍省
各種綿物製造 陸軍省御用
物品納入代理業 鐵道省

會社名 **木下國明商店營業所**

東京市牛込區揚場町八番地
電話牛込34一〇八九、四七五一番
振替口座東京五八九三七番
工場 埼玉縣大宮市
電話大宮一二九番

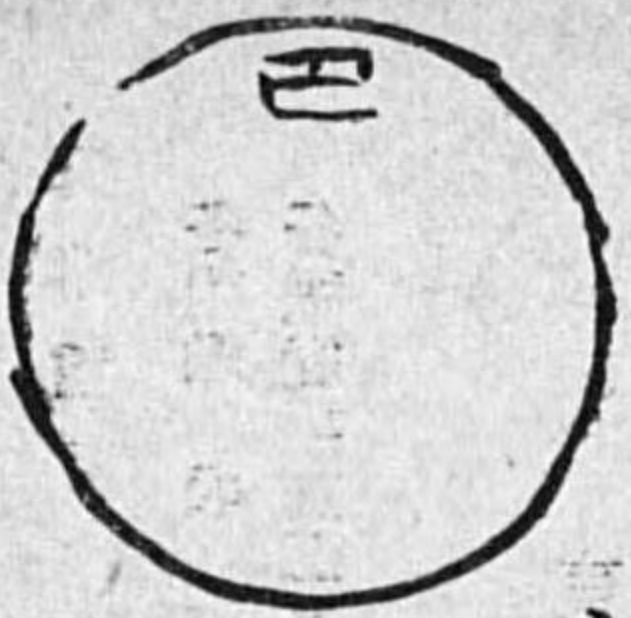

京都線
半ありおんあけ
美 坂
東京市牛込區揚場町八番地
電話牛込34一〇八九、四七五一番
振替口座東京五八九三七番
工場 埼玉縣大宮市
電話大宮一二九番

羅紗、綿布、國策織物、被服一般

創業明治三十三年

代表者 專務取締役 佐藤嘉三郎

株式會社 **佐藤太三郎商店**

東京市麴町區麴町六丁目四番地
電話九段(33) 〇三三三〇八九一・一七〇九
三六〇六・四四二二・四三七六
株式會社 佐藤洋行
大連市榮町三三番地

室內裝飾用
船舶車輛用
自動車航空機用
工業用防寒用

各種織物敷物製造

大阪市住吉區殿辻町二十五番地

住江織物株式會社

取締役社長 益子勇雄
出張所 東京市京橋區銀座西二丁目三番地
陳列所 大阪市南區順慶町通7四丁目七九番地
河内工場 大阪府南河內郡惠我村
奉天工場 奉天市瀋陽區大西街二段一二四號

陸海軍諸官衛拂下被服一般

青年訓練用品

在鄉軍人用品

防寒具類

東京市下谷區北稻荷町一八

(市電稻荷町停留所前)

千葉商會

電話根岸(87)七六六番
振替東京七五三一一九番

會社資 **千葉商會本店**

香川縣善通寺町

織物雜貨問屋

東京市日本橋區本町一丁目

株式會社 **塚本商店**

代表
電話日本橋(24) 七六五四三二一
振替口座東京三〇〇一
京都支店 京都市六角通柳馬場東入
小樽支店 色内町六丁目
京城支店 京府壽町十二番地

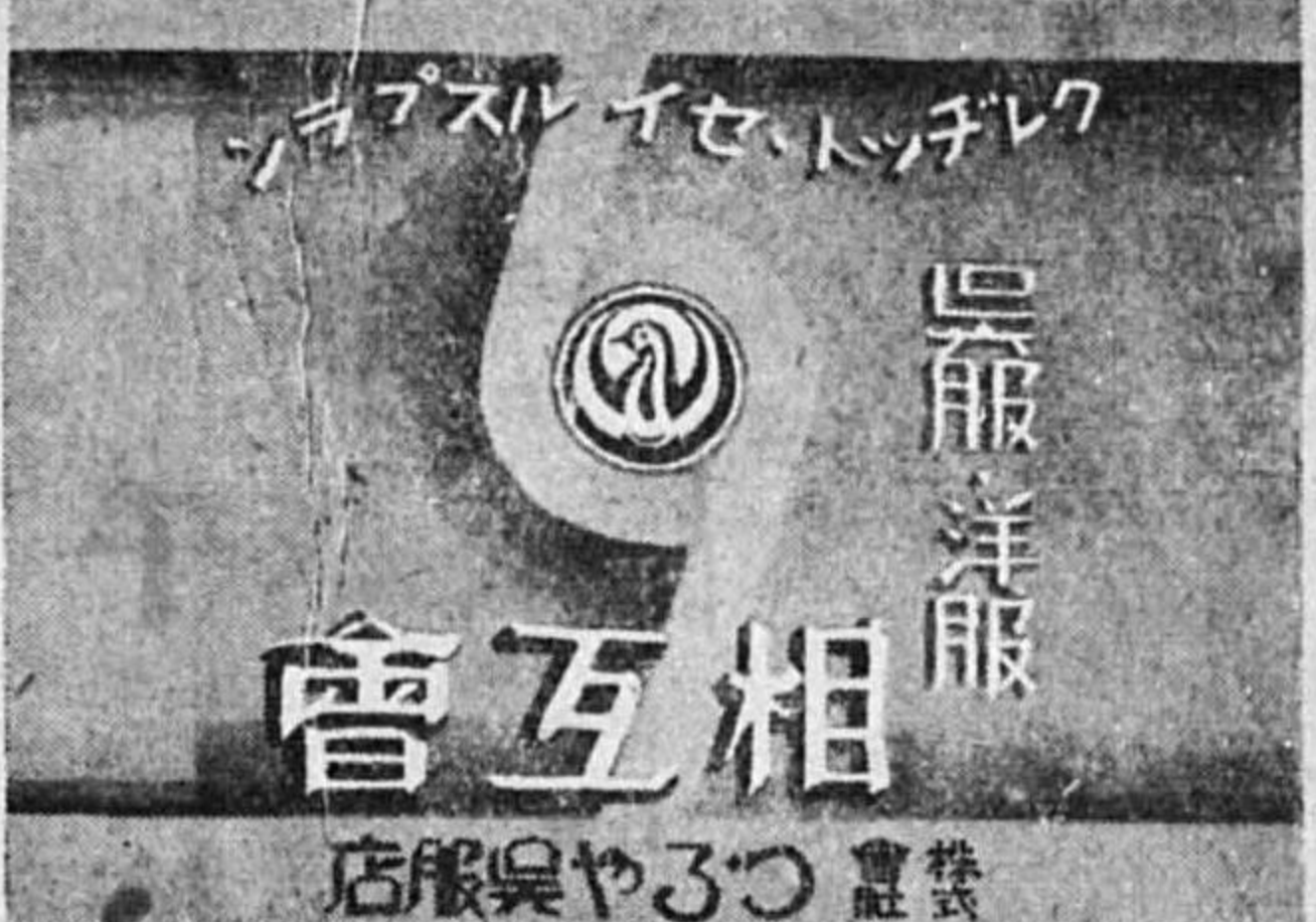

！讚 絕
模範的 新組織
 消費費者の便利の絶對
 配給機關の使命の完對
 御申越次第案内書御送附

—(所業營)—
 三輪店・區川荒・住千南一ノ二五
 三輪店・區川荒・住千南一ノ二五
 三輪店・區川荒・住千南一ノ二五
 三輪店・區川荒・住千南一ノ二五
 三輪店・區川荒・住千南一ノ二五

渡航用
 御禮裝一切
 洋服ハトアクロ
 藝術作品カラ!

トブクロ洋服店

本郷赤門前
 電話小石川四六三六二

絹綿、人絹、スフ、麻
 織物、雜貨、卸問屋

東京市日本橋區堀留町壹丁目拾參番地
 株式會社 **丁吟商店**

電話(長三〇〇〇番) 三〇〇二番
 電話(長三〇〇〇番) 三〇〇二番
 電話(長三〇〇〇番) 三〇〇二番
 電話(長三〇〇〇番) 三〇〇二番

婦人子供服製造卸

東京ドレスストア

小林 俊介
 東京市日本橋區橫山町大通五
 電話浪花四二四一五
 振替東京一〇〇九二八

營業 軍裝用品、軍用雜貨、除隊用品、慰問品各種
 種目 軍用文具、軍需被服、兵用圖書、青訓用品
 陸軍御用

株式會社 **東京進軍堂**

型錄 進呈
 本社 東京市神田區小川町三ノ七(駿河臺下通)
 電話四八九七番振替東京一四八七四三番
 支店 北海道函館市千代岱町三十一

ウール羅紗、机掛卓掛
 無地反物、帽子生地
 習字用下敷、筆巻蓋敷
 ウールハイパー、ウールセンター
 贈寫版用ウール、袋物用生地

日本ウール羅紗合資會社

東京市江戸川區西一ノ江一ノ五六七
 電話 江戸川 〇〇七九
 電信略號(ウ)又ハ(ウ)

國策的毛皮代用品ノ出現
 優美強靱ノ實用毛皮ノ反物價格低廉、染色自由加工
 至便、防水、防寒、保溫、耐久、保存光澤等試驗濟
 專賣特許 新興毛皮

用途
 △防寒用 防寒外套、防寒胴衣、防寒短衣、防寒帽、防寒靴、
 △防寒毛布等
 △飛行機、汽車、電車、自動車座席、家具室内裝飾等
 △敷物用品 毛製絨氈代用、毛皮敷物代用、羽根布團、座布團、
 △クツシヨソ用

日本纖毛工業株式會社

商品見本 御申込次第進呈
 東京市足立區五反野南町一三二六番地
 出張所 大阪市東區備後町三ノ三一

營業品種

- 日本橋の羽根ふとん
 一、掛布團、敷布團、座布團、子供用布團
 クッション、羽毛布、抱卷、防寒用チ
 ヨッキ、袴下、腹卷、帽子其他裝飾用
 羽毛、其他羽毛製品一切卸小賣
 二、羽毛並羽毛製品ノ輸出

東京市日本橋區通三丁目一番地

日本羽毛製品株式會社

電話 日本橋 (24) 三二〇〇七五

各織物、人絹
 絹綿、板硝子
 問屋

株式會社 長谷川商店

東京市日本橋區本町三丁目
 電話茅場町 (66) 六五〇六九〇
 〇六九〇七〇〇
 六〇五五三三
 (3)(2)(2)
 發信略號〇
 受信略號ニホンバシマルサンオリモノ
 振替口座東京五〇二九

半襟、染吳服卸

株式會社 細田商店東京店

東京市日本橋區堀留町二ノ九
 電話浪花 (67) 代表一一七五(3)
 一七七八

綿糸、綿布、加工綿布、絹布、人絹糸布
 人織糸布、毛糸、機械、雜貨、食料品
 肥料、紙糸布、諸油、工業用藥品、化學品

株式會社 八木東京支店

東京市日本橋區小網町一丁目一番地
 電話茅場町 (66) 二四二五二五
 三七八〇二五五番番番
 本店 大阪市東區南久太郎町二丁目

絹織物製造加工
 羅紗、綿布、附屬品商

合名會社 福田羅紗店

營業所 東京市神田區須田町二ノ七
 電話浪花 (67) 一五一一三
 振替口座東京四六八四九
 東京府北多摩郡武藏野町境二三〇
 電話武藏境 一二二一

時局下に備へる御仕入物は是非
 信用誠意ある弊店へ御利用下さ
 ●軍服・國民服・協和服
 ●警防團服・軍練服
 ●背廣三ツ揃、立襟上下、學生服、オリバコート
 ●婦人コート、トロンピ、モジリ、マント
 ●ジャンパ、パト、ズボン、各種 卸商

藤井彰商店

通信販賣部
 東京市芝區新橋六ノ二
 芝局私書函第二十七號
 振替東京七四二六七
 取引銀行 住友銀行新橋支店
 營業案内進呈

各種毛皮卸販賣及各種加工
 洋服裏地附屬品切賣
 婦人コート地類

渡邊金次郎商店

東京市神田區鍛冶町三ノ三・九
 電話神田(25) 二三八九・四五六三
 振替東京七〇〇五一

御婚禮式具品調製

東京市本鄉區本郷三丁目一ノ五

若井佐吉商店

電話小石川三八一八番

消防刺子
消防用品



新型刺子洋服
ハーフ・オーバー
各種刺子帽
刺子ズボン
手袋・刺手甲
脚絆・足袋類
警防具

東京市日本橋區本町三丁目八番地

大和屋號

大澤才治郎商店



燦として
歴史は輝く

ふとん

かや

めいせんの専門店



東京
日本橋

伴傳

織物問屋

株式會社

久保田商店東京店

東京市日本橋區小舟町二丁目
電話茅場町(66)代表三二八二番(加入五)

東京被服工業株式會社

京橋區木挽町一丁目四番地
電話京橋(56)七九八七番

工加物織・張洗・濯洗・色染 (17)

營業科目

高壓及紙壓配電盤、分色盤、自動開閉器、耐爆型開閉器、高壓及紙壓用碍子並ニ碍管、電動機、變壓器、耐爆型照明器具、配線器具、機械、工具、金物
其他内外線材料一式製造並ニ販賣

株式 日東電業社

東京市芝區新橋一丁目六番地
電話銀座(57) 三、八五六 四、九一七
六、〇五五 七、二八二

蒲團わた

西川庄六商店

日本橋區通三丁目六番地
電話日本橋(24)一四二八

營業品目

日滿特許懸垂自在器
フレキシブルシャフト及應用
電動研磨機、附屬工具
ロータリカッタ
計測機
製作機

會社 山口工機製作所

東京市芝區新橋三丁目二ノ四
電話銀座(57) 三、六七八
六、四三二

染色・洗張・洗濯・織物加工

營業者名	代表者名	營業所	營業品目	營業種別	取引地方	營業收益額 又ハ資本額	電話	取引銀行	振替電略	備考
合資 相本染工所	相本與之松	城東・龜戸・六ノ一二一	綿布・スフ・染色・アツク・ソローズ	製造・販賣	東京市	三〇〇〇〇 城東	三三〇 住友(人形)			
青木染工場	青木勝太郎	向島・寺島・七ノ八七	スフ・人絹・織物	染色	東京市・關西	二八〇 墨田(74)	三三〇 昭和			
株式 青木染工場	田中昌龜	本所・太平・四ノ九	織布・人絹布・スフ布ノ染色加工	製造・販賣	東京府・大阪府・靜岡縣・海外各國	三〇〇 墨田(74)	三〇一 第一(本店) 三〇二 第百(押上) 三〇三 安田(本所)	東京 三〇七 大阪出張所 路町三ノ六		
朝日纖維加工株式會社	千葉秋雄	豊島・西巢鴨・三ノ七八	纖維加工	請負	奈良	二五〇 大塚(88)	五三六 住友			
株式 安産社	大屋專五郎	板橋・志村蓮根・三七三	襦袢・水産織物	漂白	層物市場	五〇〇〇	第百(大塚)			
株式 飯田燃織工場	飯田繁治	板橋・練馬貫井・四七三	工業用廣巾純綿	製造・擦織・加工	東京・關西	二五〇 練馬	五三 第一			
飯塚染工場	飯塚幸一	本所・東駒形・四ノ二〇	染色業	毛糸・混色	東京	五〇〇 墨田(74)	六六 第一(駒形)			
合資 池原洗濯總本店	池谷玉穗	荏原・戸越・九四	洗濯業		東京	一六〇 荏原(88)	二〇五 安田(小山)	東京 一六五 〇三		
一木商店	一木まさ	日本橋・橋・四ノ六	織物	卸・加工	東京市	三三〇 浪花(87)	四六三 三菱(日本橋)			
石毛晒染工場	石毛慶次郎	葛飾・木田四木・二五二	毛綿・メリヤス・起毛整理	請負	市内	二五六 本田(78)	一九七 安田(本所)			

染色・洗張・洗濯・織物加工

石川商店	石川初太郎	芝新橋二ノ四四	洗濯業	東京市	愛知縣	二五二	二五二	第一(堀留)	東京
三芯東京店	磯貝龍利	日本橋堀留一ノ一〇	織物(帶志)	東京市	市內・關西・朝鮮・福	二五三	二五三	第一(室町)	東京
稻垣商店	稻垣政	神田鍛冶二ノ一二	西陣織物・其ノ加工品	東京市	市內・關西・朝鮮・福	二五三	二五三	第一(室町)	東京
稻島染工場	稻島庄治郎	城東龜戸七ノ一〇二	綿布・スフ布	東京市	市內・關西・朝鮮・福	二五三	二五三	第一(室町)	東京
玉川染工場	犬川篤	世田ヶ谷玉川瀨田四三二	チアブルクロ	東京市	市內・關西・朝鮮・福	二五三	二五三	第一(室町)	東京
井上調帯織物株式会社	井上孝藏	杉並堀ノ内一ノ三三	井上式綿糸調	東京市	市內・關西・朝鮮・福	二五三	二五三	第一(室町)	東京
衣斐商店	衣斐長三郎	日本橋濱町一ノ七二	織物・スフ布	東京市	市內・關西・朝鮮・福	二五三	二五三	第一(室町)	東京
株式岩崎商店	岩崎治三郎	日本橋大傳馬一ノ一	綿糸織物類	東京市	市內・關西・朝鮮・福	二五三	二五三	第一(室町)	東京
自榮舎	宇野幸一	品川大井元芝八九三	起毛及染色	東京市	市內・關西・朝鮮・福	二五三	二五三	第一(室町)	東京
合資梅田起毛染色工場	小貝義雄	本所錦糸四ノ三	染色	東京市	市內・關西・朝鮮・福	二五三	二五三	第一(室町)	東京
江戸川染色株式会社	關榮藏	荒川三河島二ノ一一	加工	東京市	市內・關西・朝鮮・福	二五三	二五三	第一(室町)	東京
大熊染晒工場	大熊耕平	豊島高田南一ノ一四	靴下・絹糸	東京市	市內・關西・朝鮮・福	二五三	二五三	第一(室町)	東京

太田クリーニング工場	太田繁太郎	品川大井鈴ヶ森二二五	ドライクリーニング	東京市	市內・關西・朝鮮・福	二五三	二五三	第一(室町)	東京
大益商店	大前益造	日本橋富澤五	スフ・人絹・絹	東京市	市內・關西・朝鮮・福	二五三	二五三	第一(室町)	東京
岡田機械形染工場	岡田彌吉	向島善堀東四ノ一一	尺・風呂敷類	東京市	市內・關西・朝鮮・福	二五三	二五三	第一(室町)	東京
岡田染工場	岡田三郎	向島寺島二ノ一七	絹・綿布	東京市	市內・關西・朝鮮・福	二五三	二五三	第一(室町)	東京
雁金屋	萩野徳之助	神田鍛冶三ノ三	絹布・友禪染	東京市	市內・關西・朝鮮・福	二五三	二五三	第一(室町)	東京
奥川金之助	奥川金之助	日本橋堀留一ノ一〇	中形・裏地・物	東京市	市內・關西・朝鮮・福	二五三	二五三	第一(室町)	東京
奥野旗工業所	奥野傳次郎	江戸川東小松川一ノ二八九七	旗・幕	東京市	市內・關西・朝鮮・福	二五三	二五三	第一(室町)	東京
尾澤商店	尾澤勝藏	芝新橋三ノ一〇	室内裝飾織物	東京市	市內・關西・朝鮮・福	二五三	二五三	第一(室町)	東京
株式影山染工場	影山庸二	向島隅田一ノ一三六	各種織物	東京市	市內・關西・朝鮮・福	二五三	二五三	第一(室町)	東京
川上源三郎商店	川上源三郎	日本橋堀留二ノ一〇	絹・人絹・反	東京市	市內・關西・朝鮮・福	二五三	二五三	第一(室町)	東京
東縮緬工場	川口清一	向島善堀東四ノ一〇	友禪風呂敷	東京市	市內・關西・朝鮮・福	二五三	二五三	第一(室町)	東京
株式川崎商店	川崎計之助	日本橋堀留二ノ五	既製品・毛織物	東京市	市內・關西・朝鮮・福	二五三	二五三	第一(室町)	東京
桂川商工株式会社	桂川正三	日本橋堀留一ノ一一	織物・布織製	東京市	市內・關西・朝鮮・福	二五三	二五三	第一(室町)	東京

白木屋染物店	木浦眞之助	赤坂・青山南・六ノ四六	染物・洗滌	請負	東京市	東京市	二六五昭和	東京	出服所 横須賀・吳・佐世
合名 木下國明商店	木下國明	牛込・揚場・八	染物・洗滌	製造納入	東京市	東京市	二六九昭和	東京	出服所 横須賀・吳・佐世
木下長次郎	木下長次郎	日本橋・濱・二ノ五五	織維雜貨品	製造・卸	東京市	東京市	二七五昭和	東京	出服所 横須賀・吳・佐世
合資 京三織物整理工場	前田春雄	神田・大和・一五	絹織物・人絹	整理加工	東京市	東京市	二七五昭和	東京	出服所 横須賀・吳・佐世
平松屋合資 熊井商店	熊井福之助	淺草・柳橋・二ノ一一	羽織帯・組	製造・卸	東京市	東京市	二七五昭和	東京	出服所 横須賀・吳・佐世
谷中染工場	熊谷好齋	下谷・谷中初音・四ノ六	廣巾織布	加工請負	東京市	東京市	二七五昭和	東京	出服所 横須賀・吳・佐世
市山市商店	栗田侃英	日本橋・大傳馬・三ノ二	綿布代用品	加工請負	東京市	東京市	二七五昭和	東京	出服所 横須賀・吳・佐世
合資 ころげい	麻生節子	京橋・銀座西・五ノ一	農村加工製品	製造・卸	東京市	東京市	二七五昭和	東京	出服所 横須賀・吳・佐世
ちきりや染物店	後藤一松	淀橋・戸塚・二ノ九三	絹布白生地	染物專業	東京市	東京市	二七五昭和	東京	出服所 横須賀・吳・佐世
小林幸次郎商店	小林幸次郎	日本橋・富澤・八	人絹・スフ	加工	東京市	東京市	二七五昭和	東京	出服所 横須賀・吳・佐世
二葉屋染色工場	小林繁雄	淀橋・上落合・一ノ三二	絹布	請負	東京市	東京市	二七五昭和	東京	出服所 横須賀・吳・佐世
小林染工場	小林繁次郎	牛込・西五軒・三二	絹布・絹布白生地	染色請負	東京市	東京市	二七五昭和	東京	出服所 横須賀・吳・佐世
株式 小松茂商店	小松茂	淺草・壽・二ノ六ノ一	各種織物・洋	製造・卸	東京市	東京市	二七五昭和	東京	出服所 横須賀・吳・佐世

駒嶺染工場	駒嶺定七	世田ヶ谷・上馬・三ノ一	輸出用人絹織	染色・捺	東京市	東京市	二五五昭和	東京	出服所 横須賀・吳・佐世
齋木染工場	齋木長重	王子・豊島・六ノ一〇	紡毛用原毛	染色	東京市	東京市	二五五昭和	東京	出服所 横須賀・吳・佐世
合名 坂田源之助商店	坂田義太郎	日本橋・大傳馬・二ノ六	廣巾織物	卸	東京市	東京市	二五五昭和	東京	出服所 横須賀・吳・佐世
株式 佐藤旬平商店	佐藤延次郎	日本橋・小傳馬・二ノ四	人絹・絹・スフ	製造	東京市	東京市	二五五昭和	東京	出服所 横須賀・吳・佐世
株式 三榮社	鈴木岩治郎	荒川・日暮里・二ノ二	織物・縫加工	製造	東京市	東京市	二五五昭和	東京	出服所 横須賀・吳・佐世
あかねや	島田彦次郎	四谷・三光・五二	雜貨類賣買	請負・洗	東京市	東京市	二五五昭和	東京	出服所 横須賀・吳・佐世
清水商事有限會社	安達實	日本橋・人形・三ノ一〇	織物加工・風	既卸	東京市	東京市	二五五昭和	東京	出服所 横須賀・吳・佐世
①清水染工場	清水正一	本所・千歳・二ノ一二	毛織物・靴下	加工請負	東京市	東京市	二五五昭和	東京	出服所 横須賀・吳・佐世
神保商事株式會社	神保義一	神田・岩本・五	手袋	加工請負	東京市	東京市	二五五昭和	東京	出服所 横須賀・吳・佐世
古渡屋	杉崎常太郎	赤坂・田・五ノ三	洗滌・浸抜	衣服加工	東京市	東京市	二五五昭和	東京	出服所 横須賀・吳・佐世
杉本商店	杉本荒太郎	荒川・日暮里・一ノ一八	故練維撰分業	工場	東京市	東京市	二五五昭和	東京	出服所 横須賀・吳・佐世
須田勝太郎	須田勝太郎	城東・龜戸・三ノ二七	織物	整理	東京市	東京市	二五五昭和	東京	出服所 横須賀・吳・佐世
株式 須田鐵商店	須田鐵次郎	日本橋・堀留・一ノ九	織物各種・雜	卸	東京市	東京市	二五五昭和	東京	出服所 横須賀・吳・佐世

濱名染色工場	鈴木安造	城東・鶴戸・六ノ九七	メリヤス染一色	東京市	地方	五〇〇〇	昭和(鶴戸)	
鈴木喜分店	鈴木義次	神田・岩本・六	廣巾織物・織	東京市	名古屋市	一〇〇〇	三菱(神田)	
鈴木録藏	鈴木録藏	芝・三田四國・二ノ一	一般洗濯	東京市	岡山縣	二〇〇	三田第一	
杉本染革工場	杉本喜作	葛飾・本田・五八	皮革染色	東京市	東京市	三六	安田(押上)	
越洗舎	關矢善作	荏原・戸越・五三九	一般洗濯・作	東京市	東京市	三六	安田(寺島)	
蘭部染色工場	蘭部辰之助	豊島・高田南・三ノ七七	各種糸類	東京市	東京市	二五	牛込第百	
高田企業合資會社	高田茂	麹町・四番・二ノ三	織物・土地	東京市	京都市	一〇〇〇	九段	
高梨林治商店	高梨林治	日本橋・堀留・一ノ一四	絹織物・布織	東京市	京都市	二四	茅場町	
巴屋染物店	高橋源太郎	中野・本町通・四ノ一五	白生地・再整	東京市	京都市	一五	中野	
張文	高橋文子	神田・岩本・一ノ六ノ二	絹布・綿布	東京市	丹後	三五	浪花	
瀧邊逸平	瀧澤逸平	向島・隅田・三ノ六〇九	染色業	東京市	東京市	二〇〇	墨田	
三春染織所	瀧田春雄	日本橋・大傳馬・一ノ四	織物染色加工	東京市	東京市	二五	茅場町	
田中増藏商店	田中増藏	小石川・富坂・二ノ一三	品・服装品	東京市	東京市	二五	小石川	

株式多摩屋	松本博	澁谷・大向通二八	被服及蚊帳	東京市	東京市	六〇〇	澁谷	
俵山織物整理工場	俵山忠吉	日本橋・橋・一〇ノ四	綿布織物	東京市	東京市	一五	大塚	
千代田織物株式會社	關戸誠三	豊島・西栗鴨・四ノ四八	廣巾絹織物	東京市	東京市	二〇〇	浅草	
千代田紡織株式會社	安江孝三	足立・梅田・一六七九	各種經糸	東京市	東京市	一〇〇	中野	
チンノ株式會社	陣野忠夫	中野・小瀧・九	染色・ドライ	東京市	東京市	一〇〇	赤坂	
堤英治	堤英治	赤坂・溜池・三一	グリーニング	東京市	東京市	一〇〇	赤坂	
鶴岡染工場	鶴岡源太郎	葛飾・上平井・二四九〇	織物染色	東京市	東京市	二六	本田	
鶴岡染工場	鶴岡五郎	荒川・日暮里・七ノ〇五	生糸精練・染	東京市	東京市	一〇〇	下谷	
寺田織物株式會社	寺田正	日本橋・橋・一五	別珍・外	東京市	東京市	一〇〇	浪花	
寺本皓威商店	寺本皓威	日本橋・横山・四	織物・雜	東京市	東京市	一〇〇	浪花	
東王染色工業所	小菅増太郎	王子・浮間・一八一二	羊毛・棉花・人	東京市	東京市	六〇〇	下谷	
東王染色工業所	小菅増太郎	王子・浮間・一八一二	混毛・綿・羊	東京市	東京市	六〇〇	下谷	
東王染色工業所	小菅増太郎	王子・浮間・一八一二	混毛・綿・羊	東京市	東京市	六〇〇	下谷	

東京染工株式会社	村元政次郎	王子・袋・二ノ一四四〇	織物ノ染色・請負	東京	100,000	赤羽	住友(赤羽)	東京	
東京染糸株式会社	渡邊光章	淀橋・戸塚・三ノ三〇〇	綿糸染色・漂白製造・請負	東京	150,000	牛込	第百(京橋)	東京	大阪出張所
東京ベルベット株式会社	葛飾・木田・江・一五九	葛飾・木田・江・一五九	ベルベット・天竺色加工	東京	150,000	墨田	安田(押上)	東京	
東洋絹織物株式会社	辛島渡彦	日本橋・室・二ノ一	絹織物・製織製造	東京	1,000,000	日本橋	三井・三和	東京	
東洋毛織株式会社	宗像善雄	王子・豊島・八ノ二一	毛織物・製織製造	東京	100,000	王子	安田(神田)	東京	
東和整染株式会社	岩崎徳太郎	向島・隅田・一ノ一三〇	各種織物・原整理加工其賣	東京	150,000	墨田	第一(駒形)	東京	
更吉	富田雄平	淀橋・戸塚・一ノ四一七	捺染業	東京	1,000,000	牛込	第一(東京)	東京	
株式 中井喜商店	中井喜七郎	日本橋・堀留・二ノ一一	高級人絹染着尺交織物	東京	500,000	浪花	第百(大傳馬)	東京	
株式 中島商店	谷越鐵次郎	日本橋・堀留・一ノ三	絹織物一式	東京	100,000	茅場町	住友(人形)	東京	
合名 長野織物工場	大塚眞造	日本橋・小舟・二ノ三	西陣御石	東京	100,000	茅場町	第一(堀留)	東京	
中 金	中村慎三郎	神田・松枝・二	手拭・巾形・印半纏	東京	150,000	浪花	第百	東京	
仲 彦 商店	仲彦太郎	日本橋・富澤・七	絹・スフ・人絹・交織織物	東京	300,000	浪花	住友(人形)	東京	
西澤染工場	西澤敏吉	足立・千住大川・四ノ二	各種靴下	東京	300,000	足立	三和	東京	

西田商店	西田丈之助	荒川・日暮里・二ノ二六六・二七四	紡毛原料・織問屋	日本全国	110,000	根岸	安田(押上)	東京	
日新染布株式会社	岡田壯四郎	本所・横川橋・五ノ四	染色整理・綿織物・麻布・防布	東京	2,000,000	墨田	川崎(押上)	東京	
日本加工綿布株式会社	野村保之輔	神田・元岩井・三九	各種織物・各種防水布及裏布	東京	1,000,000	浪花	第一・第百	東京	
日本製織株式会社	近藤賢二	麹町・丸ノ内・三ノ四	織布業	東京	500,000	下谷	三井(丸ノ内)	東京	
日本纖維化工株式会社	島野元太郎	瀧野川・田端・一ノ八六	無地染練漂	東京	120,000	下谷	安田(根津)	東京	
日本染色株式会社	高井貞三	王子・岩淵・一ノ三	綿・スフ・人絹・各種織物	東京	400,000	赤羽	安田(王子)	東京	
日本染絨株式会社	益池清助	浅草・石濱・三ノ一一	一般染色・漂白	東京	1,000,000	漢草	第一(三輪)	東京	
日本洗染株式会社	長澤源二郎	小石川・關口水道・四五	洗濯・洗色・クリーニング	東京	100,000	牛込	三住友(浅草)	東京	
日本特免織物製造株式会社	羽生雅則	京橋・京橋・一ノ一〇	特免織物	東京	1,000,000	京橋	住友(日本橋)	東京	
日本モスリン株式会社	片田元彌	瀧野川・瀧野川・一五五	スフ織物	東京	1,500,000	小石川	安田(王子)	東京	
大 羊 居	野口功造	世田ヶ谷・三軒茶屋・一四九	染織工藝	東京	1,000,000	世田谷	三井(池袋)	東京	
合名 野村幸助商店	野村藤助	日本橋・橋・一〇ノ一〇	スフ・人絹・絹織物	東京	1,500,000	浪花	住友(青山)	東京	
株式 白 洋 舎	五十嵐健治	澁谷・大向通・二八	被服・洗滌及修理	東京	1,000,000	澁谷	第一(堀留)	東京	

洋品・雜貨 (18)

洋品・メリヤス製品・足袋 1
 洋傘・シヨール・ステッキ 2
 帽子 3

創業 明治二十八年
 東洋元祖

最古ノ歴史、最新ノ設備

染色、キハツクリーニング、衣裝全般製造加工販賣

ヂンノ株式会社

東京市中野區小瀧町九
 電話 中野(38)七三七一
 公認 ヂンノキハツクリーニング工場
 東京市中野區小瀧町一

東京市淀橋區戸塚町二ノ九三

染物一切商
 絹布白生地 ちきりや本店

後藤一松

電話半込(五五六四〇五〇)

諸官廳御用

麻布・綿布・新興織物
 染色・晒白・防水加工

日本染色株式会社

東京市王子區赤羽驛際

電話 大塚二七六七五番
 赤羽二一四七五番

日染の加工麻布

株式 會社	村井清商店	村井清一	淺草・北松山・六一 下谷・北稻荷・二七	スフ・綿毛・ 細巾・物スフ・ 綿羅紗・巻脚 袴	製造販賣	内地全般 樺太・北 海道・朝 鮮・臺灣	東京・大 阪・古 屋	三〇〇〇 〇〇〇	淺草 根岸 (47, 44)	第百(菅妻橋) 三和(淺草) 第一(淺草)	東京 七九 九充 ムラ キ又 ハムラ	本社工場 立千住若松 町四五
合名 會社	山村染色工業所	山村森藏	葛飾・本田川端・七〇九	染色・漂白	加工	東京	六〇〇〇 本田	三三三昭和(寺島)	三三三昭和(寺島)			
	山勝織物整理工場	山本勝三郎	城東・龜戸・四ノ九四	織物整理	製造	東京	一五〇〇 墨田	三三三第百(龜戸)	三三三第百(龜戸)		東京 二六六〇	
	山本染色工場	山本武	荏原・戸越・四二八	メリヤス類	染色加工		三〇〇荏原	六六荏原(目黒)				
	横江染工場	横江六郎	小石川・西江月川・二三	糊布染・精練 整理	請負	東京市	三三三小石川	三三三第一(牛込)			東京 三三三	
	吉川安吉商店	吉川安吉	日本・大傳馬・三ノ二ノ	各種織物加工	卸	東北・信 越・近 畿都・埼玉	二二二下谷	二二二第百(三輪)			東京 二二二	
	吉田善治	吉田善治	荒川・三河島・三ノ二九 〇八	絹綿細巾織物	製造	東京	三〇〇〇銀座	野村(丸の内) 第百(日比谷) 安田(新橋)				
	理研紡績株式會社	大塚萬丈	麹町・有樂・一ノ二	人絹交織・經 メリヤス製品 織維紡織	加工		三三三京橋	三三三三和銀行・第 百銀行				
	阿部庄兵衛商店	阿部庄兵衛	京橋區・木挽町・一ノ一	絹・綿・毛・ 麻ステイプル 人絹・ツイシ ヤツ生地	卸	東京・横 濱・大 阪	二二二浪花	三三三第百銀行(馬 喰町支店)			東京 〇〇〇 七 テツセ	
	鏡仙足袋	青柳保太郎	日本橋・横山・九ノ八	足袋・仕立物	卸	全國	二二二浪花	三三三第百銀行(馬 喰町支店)				
合資 會社	赤門屋洋品店	平井良助	芝・田村・二ノ一〇	洋品	小賣	市内	三三三銀座	三三三安田銀行(新 橋支店)				
	赤木卯一郎商店	赤木市松	日本橋・江戸橋・三ノ四	莫大小雜貨	卸	東京・神 奈川	二二二日本橋	住友(日本橋) 三井(本店)				
	赤塚商店	赤塚清次郎	日本橋・大傳馬・三ノ二	メリヤス・布 綿製品	卸	東北六 北海道 關東地 方	二二二浪花	三三三安田(小舟橋) 名古屋(東京)			東京 二二二	

阿波屋商店	明丸兼吉	神田・松枝・一〇	足袋	問屋	東京・近	東京・大	三〇〇	三〇〇	東京
淺輪メリヤス製造所	淺輪一夫	本所・緑・一ノ四	メリヤス製造 肌着・運動着 其他	製造問屋	東京	東京・大	一五〇	一五〇	東京
アンドウ本店	安藤清之助	淺草・藏前・二ノ五	高級造花・婦 人雜貨	製造・卸	支那・臺灣 支那・臺灣	東京	三〇〇	三〇〇	東京
安藤新太郎商店	安藤新太郎	京橋・横・三ノ一	ネクタイ	卸	内地一圓 川	東京・京	二〇〇	二〇〇	東京
安藤織物工場	安藤香次郎	荒川・尾久・三ノ二三四	帶地及マフラ	製造・卸	東京市	八王子	一五〇	一五〇	東京
中村屋洋品店	伊坂重太郎	本所・樂平・一ノ四	メリヤス・絹 子・子供・婦 人服	小賣	東京	東京	一五〇	一五〇	東京
伊藤貴之助	伊藤貴之助	神田・松枝・一〇	足袋・襪又	卸	東京府・ 埼玉縣	東京	一五〇	一五〇	東京
合名伊藤卸店	伊藤彌三郎	日本橋・馬喰・二ノ一	鈕類・紐類・ ハトメ	卸・貿易	内地一般 英國・和 義・白耳 獨逸	東京・大	三〇〇	三〇〇	東京
伊藤分店	伊藤萬吉	日本橋・馬喰・二ノ一	ワイシャツ・ カラー	製造・卸	東京	東京	三〇〇	三〇〇	東京
江東染工場	伊藤益治	本所・千歳・三ノ一二	メリヤス・一 般編物	染色・加 工・請負	東京	東京・大	三〇〇	三〇〇	東京
有限伊部商事部	伊部勝美	日本橋・馬喰・三ノ一	ハンカチーフ 布・綿・加工 品・洋裝・雜 貨	製造・卸	支那・三國 京市	東京	一五〇	一五〇	東京
しんじく足袋池田商店	池田千次郎	四谷・新宿・三ノ五二	足袋・メリヤ ス・被服裁縫	製造・請 負部	東京・軍 玉縣	東京	三〇〇	三〇〇	東京
石橋洋品店	石橋精雄	城東・大島・三ノ八六	洋品	小賣	市内	市内	三〇〇	三〇〇	東京

石橋哲二商店	石橋哲二	日本橋・村松・三	エプロン・カ ツボ・着・運 動着	製造卸	東京・横 東京市	東京	三〇〇	三〇〇	東京
磯田専吉	磯田専吉	小石川・西丸・一四	綿製品・毛布 類・ゴム製品	小賣	東京	東京・大	二〇〇	二〇〇	東京
きみや	藤村泰助	豊島・東鴨・二ノ一三	洋品雜貨	小賣	市内	市内	一五〇	一五〇	東京
磯村豊太郎商店	磯村豊太郎	淺草・向柳原・一ノ二	メリヤス・布 綿・製品雜貨	卸小賣	市内・地 方ノ一部	東京・大	三〇〇	三〇〇	東京
株式稲見商店	稻見桂四郎	瀧野川・田端・三四五	ネクタイ製造 物	卸・貿易	本州・北 海道・九 州・四國	東京	一五〇	一五〇	東京
猪田喜三郎商店	猪田喜三郎	日本橋・橋・四番地ノ三	メリヤス・布 綿製品・綿織 物	卸	市内	市内	一五〇	一五〇	東京
飯泉靴下製造所	飯泉見城雄	本所・龜澤・二ノ九	靴下	製造販賣	東京・大 阪市	東京市	一〇〇	一〇〇	東京
今井商店	今井喜代松	本所・東兩國・三ノ四	メリヤス・靴 服・グロート 手袋・靴下・ 小シヤツ	製造販賣	ソレン・カ ナダ・オ ランダ	東京	七〇〇	七〇〇	東京
今友商店	今泉友右衛門	京橋・京橋・二ノ八	手袋・靴下・ 小シヤツ	卸	全国	東京市	二五〇	二五〇	東京
今文商店	今泉文市	麻布・新緑・一ノ五〇	綿毛・莫大 布・綿製品・ 毛仕立物	製造卸	東京府・ 近縣・滿 支	東京市・ 大阪・名 古屋	二五〇	二五〇	東京
今關躬孝	今關躬孝	城東・大島・二ノ五〇五	毛メリヤス・ 手袋・シヤツ	製造販賣	東京	東京	二五〇	二五〇	東京
進交堂洋品店	岩岡虎四郎	四谷・傳馬・三ノ一八	洋品・雜貨	小賣	東京市	東京市	三〇〇	三〇〇	東京
岩瀬辰太郎	岩瀬辰太郎	日本橋・橋・九	メリヤス類・ 靴下	卸	東京・京 東京・大 阪・兩毛	東京・大	二五〇	二五〇	東京

平和堂	宇佐見フミ	土子・王子・二ノ五	洋品	販賣	東京	東京市	二五王子	三三三第百	東京
宇治長三郎商店	宇治長三郎	京橋・京橋・一ノ七	洋品雜貨	卸	東京・大阪・京都・神戸・名古屋	東京市	五二京橋	二〇五第一(京橋)	東京
上原洋品店	上原重夫	足立・千住壽・八四	洋品雜貨	小賣	東京市	東京市	二〇足立	三五六武州銀行	東京
春日屋	牛木録郎	京橋・京橋・一ノ三	洋品・帽子・ワイシャツ・ネクタイ	卸・小賣	全國・滿洲・東京・大阪	東京市	三三京橋	二〇三第一(京橋)	東京
鶴屋	牛山益喜	淺草・雷門・二ノ一七	毛手袋・毛シヤツ・靴下類	製造販賣	東京	東京	一八〇淺草	二四第百	東京
白井作四郎商店	白井作四郎	本所・向島押上・二五〇	毛手袋・毛シヤツ・靴下類	製造販賣	大阪・東京	東京市	六八墨田	三三三和(淺草)	東京
内海洋服部	内海正二	淀橋・戸塚・二ノ一六三	パンツ	製造販賣	東京	東京	四二牛込	五七〇安田・住友	東京
鬼殺本舗	内田重次郎	小石川・指ヶ谷・一一	運動靴・足袋	製造・卸	東京	東京	二七小石川	四三三安田(小石川)住友(白山)	東京
内田商店	内田五七	淺草・向柳原・一ノ一	エプロン・刺繍工・販賣	製造・加工・販賣	東京	東京	一〇〇淺草	六〇五第百(淺草)	東京
内田靴店	内田庄之助	淺草・左右衛門・一	メリヤス・靴	元賣・卸	東京	東京	一八九淺草	四〇〇三和(横山)第百(淺草橋)	東京
江東メリヤス合資會社	太田濟時	本所・龜澤・三ノ八	メリヤス類	製造・卸	東京	東京	五〇〇本所	九五三三和(東京)	東京
江間芳三	江間芳三	本所・東兩國・四ノ一六	メリヤス	製造販賣	東京	東京	一四本所	三三六安田・第一	東京
戎野千太郎商店	戎野千太郎	日本橋・本・三ノ一〇	足袋地原料	卸	東京・埼玉	東京市	一七茅場町	五〇〇名古屋支店	東京

大井シャツ店	大井正	日本橋・小傳馬・三ノ一	大和印ワイシャツ・カラー	製造・卸	東京・關東地方	東京市	二七瀨花	四六四三菱(日本橋)	東京
大原洋品店	大石總一郎	杉並・西荻窪・一ノ二〇	洋品・雜貨	小賣	東京	東京	一〇〇	昭和(本所)	東京
大浦商店	大浦萬藏	本所・綠町・二ノ四	ワイシャツ・カラー	製造販賣	東京・臺形	東京市	二三本所	三七六昭和(本所支)	東京
大久保商店	大久保寅吉	日本橋・橋・一〇	手袋・靴下・メリヤス・布	卸	東京・近所	東京市	五〇〇瀨花	三六〇第百(富澤)	東京
太田太一商店	太田太一	本所・東兩國・一ノ七	ワイシャツ・カラー	製造・卸	東京・近所	東京市	三三本所	三九〇第一(本所)	東京
大竹工場	大竹莊介	品川・五反田・一ノ四四	細毛・メリヤス・編物・ハシカチーフ	製造・加工・販賣	東京・大塚	東京市	一〇〇〇大塚	三三三井(五反田)	東京
大竹商店	手塚康通	日本橋・馬喰・三ノ三	莫大小・雜貨	卸	東京府	東京府	五〇〇瀨花	二四〇第百(馬喰)	東京
大津屋	惠藤卯平	日本橋・室・四ノ一	洋品・雜貨	小賣	東京	東京	一〇〇〇日本橋	六三三井本店	東京
大西子一郎商店	大西子一郎	淺草・藏前・一ノ三	卸・ホック・金屬・雜貨	卸	東京・地蔵	東京市	一六淺草	四四三和(淺草)	東京
大西メリヤス店	大西孝	神田・松枝・一〇	メリヤス・仕立物・製造卸	卸	東京・内全國	東京市	三三瀨花	三六五昭和(横山)	東京
大宮喜太郎商店	大宮喜太郎	日本橋・大傳馬・一ノ二	毛布・メリヤス・フシヤ・各種織物	販賣	東京・地方	東京市	一五〇〇茅場町	五三三第一(堀留)	東京
岡崎メリヤス製造所	岡崎貞亮	荏原・戸越・二二三	毛シヤツ・シヤツ・ズボン	製造販賣	東京	東京	二三荏原	六七五	東京
岡田信一商店	岡田信一	日本橋・濱・一ノ二三	莫大小・洋品靴下・製造	製造・卸	東京・東地方・北海道	東京市	四〇茅場町	五三三昭和(横山)北海道拓殖	東京

小勝むめ	小勝むめ	神田・松枝・二二	足袋	卸	東京・各都府	三六 浪花 (57)	五七 第百(大傳馬)	東京
岡安佐市	岡安佐市	日本橋・横山・五ノ二	メリヤス・布	卸	關東地方	一四〇 浪花 (57)	二六 第百(馬喰)	東京
岡村商店	岡村幸次郎	日本橋・橋・一〇	刺着・エプ ロン・スト 動着・ズロ ス・パンツ イ・前單服	製造卸	福島縣・古 宮城・福島	一〇五	昭和・三菱	東京 五五五
神田屋	小川次郎	足立・千住・五八	洋品・國定教 科書	卸・小賣	東京	一五 足立	二六 愛知	東京
小川洋品店	小川留吉	淀橋・柏木・二〇五	洋品・足袋	小賣	東京	一五 淀橋 (57)	七五 名古屋	東京
加島カラー製造所	加島兼精	本所・向島・二ノ一八	カラー類	製造・販	東京	一六 墨田 (74)	七五 第一(駒形)	東京 五二二
株式加藤米藏商店	加藤米藏	日本橋・横山・四番ノ六	ワイシャツ・洋裝 雜貨	製造・卸	支那・内地・滿 支那・大	一六 浪花 (57)	四七 三和(横山) 四八 安田(馬喰) 四九 三和(大傳馬) 五〇 三和(浅草) 五一 住友(向島) 五二 三和(人形)	東京 カ・カト 東京 二二四
河合合名會社	河合庄一	本所・向島須崎・二一八	綿毛・メリヤ ス類	製造・販	東京・大 道・北	一〇〇 墨田 (74)	五五 第百(京橋)	東京
合名會田商店	會田吉次郎	京橋・銀座・一ノ五	洋品・雜貨卸 輸出	製造・卸	東京・神戶 大阪	五〇 東橋 (56)	五〇 第百(京橋)	東京
恒川商事合名會社	恒川耕一	神田・東神田・一ノ一八	毛・綿・メリ ヤス・綿布加 工品	製造・販	内地・一圓 阪・名・古	一〇〇 浪花 (57)	四九 第一(本所) 五〇 三和(横山)	東京 三三六 ハ(ツ) ケメリ
柏木合資會社	柏木米吉	本所・綠・一ノ九	メリヤス・シ ヤス・肌着 婦人着・運動	製造・販	阪・名・古 各地・滿 洲	一〇〇 本所 (77)	六六 第一(本所) 六七 安田(本所) 六八 横正(東京) 六九 第百(本店)	東京 ケメリ
片山卸店	片山勤治郎	神田・佐久間・一ノ二五	洋裝・組紐 洋裝附屬	卸・小賣	東京近縣 良・愛知	三九 下谷 (57)	七九 第百(岩木)	東京 八九五

金井靴下製造所	金井傳次	江戸川・西小松川・二ノ 八八七	靴下	製造・販	東京	三六 江戸川	二七 晝夜(鷄月)	東京
小川メリヤス店	小川彦七	淺草・柳橋・二ノ三五	メリヤス・布 帛・加工品	卸	東京	一四 淺草 (54)	四七 三和(淺草)	東京 一〇九
奥野大吉商店	奥野大吉	淺草・柳橋・一ノ一五	ズボン・吊・ガ ター・布 締・ウテ	製造・卸	東京	一四 淺草 (54)	四八 安田(淺草)	東京 二二二
奥野木靴下店	奥野木惠一郎	日本橋・村松・二六	靴下一般	卸・問屋	關東地方 東京市	一四 浪花 (57)	三三 昭和(横山)	東京 三〇五
MIMASU 小倉小太郎	小倉小太郎	淺草・柳橋・一ノ一五	メリヤス・仕 立物・メリ ヤス・綿メリ ヤス	卸	東京	二二 淺草 (54)	三八 昭和(横山) 三九 三和(堀留) 四〇 第百(大傳馬) 四一 第一(堀留)	東京 三〇五
小倉シャツ製造所	小倉昌一	本所・向島須崎・二一〇	ワイシャツ	製造・販	東京	二五 墨田 (74)	四〇 第一(堀留)	東京
小倉商店	小倉鐵五郎	淀橋・角筈・一ノ七九八	足袋・運動靴 軍手・軍足袋 被服類	卸・小賣	内地・海	一〇 四谷 (59)	三三 第一(住友) 三三 昭和(各新街)	東京 五三六
尾坂メリヤス製造所	尾坂富五郎	本所・綠・二ノ八	各種メリヤス 製品	製造・販	東京	三三 本所 (73)	四八 第百(本所)	東京
小澤繁藏商店	小澤繁藏	日本橋・横山・三	ワイシャツ カラー・洋裝	製造・販	内地・鮮	五二 浪花 (57)	二九 三和(横山)	東京 六七二
小田保申商店	小田保申	日本橋・馬喰・一ノ四ノ	メリヤス・布 帛・製品	卸	内地	七〇 浪花 (57)	二九 第百(大傳馬) 三〇 第百(大傳馬) 三一 第百(大傳馬) 三二 第百(大傳馬)	東京 六七八
小野洋品店	小野公三	四谷・新宿・三ノ一〇	帽子・ワイシ ヤス・メリヤ ス	小賣	東京	二六	第百(新宿)	東京
テングヤ洋品店	金子健藏	王子・十條仲原・一ノ五	ワイシャツ・足 袋	小賣	東京	一〇〇 王子	二四 安田(王子)	東京
中屋シャツ店	金子幸	京橋・銀座・五ノ一	洋品・雜貨	小賣	東京	二四 銀座 (57)	二五 第一	東京 三三九

金チャン合名會社	國立金三郎	城東・龜月・二ノ一五〇	洋品雜貨	小賣	東京	東京・大	一八〇〇〇	墨田(74)	七〇	第百(龜月)	東京
合名 カネノ商店	神野又吉	日本橋・横山・七	ワイシャツ	製造・卸	東京	東京	一〇〇,〇〇〇	浪花(77)	三五	第百(大傳馬)	東京
合名 川合メリヤス店	川合重三	日本橋・馬喰・三ノ二	各種靴下・洋	卸	東京	東京・大	一五〇,〇〇〇	浪花(77)	二六	第百(横山)	東京
合名 河清商店	河津清三	日本橋・横山・八	メリヤス・洋	卸	東京	東京・大	一六〇,〇〇〇	浪花(77)	一六	第百(堀留)	東京
合名 川瀬商店	川瀬一郎	淺草・淺草橋・三ノ三二	メリヤス製品	卸	東京	東京・大	一〇〇,〇〇〇	淺草(84)	二九	安田(馬喰)	東京
川邊メリヤス商事株式會社	川邊 伸	本所・絲・一ノ三二	布帛加工・毛	製造・販	東京市	東京	一〇〇,〇〇〇	本所(77)	充	昭和(本所)	東京
河合 貞三	河合貞三	本郷・金助・四二	メリヤス靴下	卸・小賣	東京	東京	五〇〇,〇〇〇	小石川(85)	五八	昭和・第百	東京
河村嘉七商店	河村嘉七	日本橋・富澤・二番ノ	メリヤス類及	卸	東京	東京	三〇〇,〇〇〇	浪花(77)	一三	第百(富澤)	東京
川邊メリヤス製造所	川邊 昨	本所・龜澤・二ノ一七	綿毛・スフ・	製造・販	東京	東京	七〇〇,〇〇〇	墨田(74)	三	昭和(本所)	東京
上村靴下製造所	上村 慎	本所・龜橋・一ノ二五	メリヤス靴下	製造・販	東京	東京	一六〇,〇〇〇	墨田(74)	五	昭和三和(淺草)	東京
合資 きくや洋品店	石井 勇	中野・新井・五・一五	洋服・洋品	小賣	東京	東京	四〇〇,〇〇〇	大森(89)	二四	三和(東京)	東京
鬼足袋株式會社	富永倫平	大森・大森・三ノ六二	被服・足袋	製造・販	東京	東京	一〇〇,〇〇〇	大森(89)	二四	第百(大森)	東京
木崎 充康商店	木崎 充康	神田・紺屋・三一	エプロン・布	製造・卸	東京	東京	一五〇,〇〇〇	浪花(77)	三	第十(東京)	東京

勉 強 堂	木村澤次郎	本所・江東橋・三ノ四	洋品雜貨	小賣	東京	東京	一〇〇	本所(77)	三	三菱	東京
株式 木村莫大小工場	木村太郎吉	本所・絲・二ノ一六	メリヤス	製造・販	東京	東京	一八〇,〇〇〇	本所(77)	七	住友(本所)	東京
オリエント商會	菊地 泉	日本橋・村松・二ノ四	ネクタイ	製造・卸	東京	東京	一〇〇,〇〇〇	浪花(77)	一八	十五(兩國)	東京
北村 定造	北村定造	日本橋・濱・一ノ五	メリヤス製品	卸	東京	東京	三〇〇,〇〇〇	茅場町(86)	三	三和(横山)	東京
共立メリヤス株式會社	富澤信次郎	本所・龜澤・二ノ二九	毛・綿・メリ	製造・販	東京	東京	五〇〇,〇〇〇	墨田(74)	八	野村(堀留)	東京
株式 久米 大助	久米 資	日本橋・堀留・二ノ三	小兒雜貨	製造・卸	東京	東京	五〇〇,〇〇〇	浪花(77)	九	第一	東京
功刀シャツカラー製造所	功刀 隆	本所・向島請地・一四六	ワイシャツ	製造・卸	東京	東京	二〇〇,〇〇〇	墨田(74)	三	第百(向島)	東京
ライオン堂總本店	久保田重三	本所・東兩國・四ノ八	ヨリス・洋裝	小賣	東京	東京	一〇〇,〇〇〇	本所(77)	三	安田(本所)	東京
朽津 修二	朽津修三	日本橋・橋・一五	ワイシャツ	製造・卸	東京	東京	五〇〇,〇〇〇	浪花(77)	三	三和(横山)	東京
黒田メリヤス製造所	黒田慶次郎	本所・龜澤・三ノ二〇	メリヤス	製造・卸	東京	東京	二〇〇,〇〇〇	本所(77)	三	三和(淺草)	東京
桐メリヤス工場	桐 貞郎	本所・龜澤・四ノ一	メリヤス手	製造・販	東京	東京	六〇〇,〇〇〇	墨田(74)	三	三和(淺草)	東京
株式 倉田友二郎商店	倉田友二郎	淺草・淺草橋・三ノ三一	ズボン・吊・カ	製造・卸	東京	東京	五〇〇,〇〇〇	淺草(84)	三	昭和(淺草)	東京
大東京足袋店	古口 武	小石川・春日・二ノ五〇	足袋	製造・卸	東京	東京	一四〇,〇〇〇	小石川(85)	三	三和(本郷)	東京

古口メリヤス製造所	古口禮之助	城東・龜戸・六・一七三	毛メリヤス	製造・販	東京・地	東京	100,000	城東	一三三第百(龜戸)	東京
木暮英二郎商店	木暮英二郎	神田・東神田・一二・四	メリヤス・布	製造・販	東京・地	東京	100,000	安田(馬喰町)	東京	
小島商店	小島市郎次	神田・岩本・一〇	足袋・被服	卸	東京	埼玉縣	100,000	安田(下谷)	東京	
小島商店	小島文五郎	日本橋・橋・三番ノ一	靴下・手袋	卸	東京	東北地方	100,000	安田(下谷)	東京	
小杉合名會社	小杉佐右衛門	日本橋・細留・二ノ四	メリヤス・洋	卸輸出	東京	東京	100,000	安田(下谷)	東京	
株式 小林商店	小林善次郎	本所・東兩國・三ノ三	肌着類・メリ	製造・販	東京	東京	100,000	安田(下谷)	東京	
五味メリヤス製造所	五味利重	本所・菊川・一ノ三一	綿毛織又大人	製造・販	東京	東京	100,000	安田(下谷)	東京	
兒山工場	兒山恭一郎	下谷・龍泉寺・二八三	一般	製造・販	東京	東京	100,000	安田(下谷)	東京	
小山メリヤス製造所	小山定治郎	本所・麻橋・三ノ二八	金尾尾鏡・ホ	製造・下	東京	東京	100,000	安田(下谷)	東京	
後藤商店	後藤健三	日本橋・村松・一一	毛メリヤス	製造・販	東京	東京	100,000	安田(下谷)	東京	
後藤勝利商店	後藤勝利	本所・横綱・八	毛莫大小	製造・販	東京	東京	100,000	安田(下谷)	東京	
河野商店	河野圭一郎	淺草・上平右衛門・三	毛莫大小・綿	製造・販	東京	東京	100,000	安田(下谷)	東京	

駒井一松商店	駒井一松	神田・神保・二ノ一三	カフス・鈕・ネ	卸	東京	東京	100,000	住友(神田)	東京
株式 今野 晋三商店	今野 晋三	芝・田村・五ノ二三	クタイ止カラ	卸	東京	東京	100,000	住友(神田)	東京
佐藤永利商店	佐藤永利	本所・龜澤・一ノ區	フイシヤツ類	製造・販	東京	東京	100,000	住友(神田)	東京
勉強堂 洋品店	佐藤敏夫	淺草・雷門・二ノ二三	一式・カラ	製造・販	東京	東京	100,000	住友(神田)	東京
佐熊榮太郎商店	佐熊榮太郎	神田・東神田・一八	メリヤス類	製造・販	東京	東京	100,000	住友(神田)	東京
株式 早苗メリヤス工場	早苗清治	向島・隅田・四ノ三五	帽子・ワイシ	製造・販	東京	東京	100,000	住友(神田)	東京
株式 齊利商會	齊藤利三郎	淺草・淺草橋・三ノ四一	ツ・洋品	製造・販	東京	東京	100,000	住友(神田)	東京
龜戸莫大小起毛工場	坂田啓次郎	城東・龜戸・一ノ九六	タナル・メリ	卸	東京	東京	100,000	住友(神田)	東京
坂本健次郎商店	坂本健次郎	芝・金杉・二ノ七	ヤス・布帛	卸	東京	東京	100,000	住友(神田)	東京
東京リボン製作所	坂本誠一	四谷・龜・二ノ一四	メリヤス・肌	製造・販	東京	東京	100,000	住友(神田)	東京
崎浦篤信商店	崎浦吉太郎	淺草・駒形・一ノ九	布・毛布起毛	製造・販	東京	東京	100,000	住友(神田)	東京
新 盛 堂	櫻井新治	淺草・角筈・一ノ九	ズボン吊ガ	製造・販	東京	東京	100,000	住友(神田)	東京
三共毛織株式會社	川村作治良	本所・龜澤・一ノ八	下止革及ベル	製造・販	東京	東京	100,000	住友(神田)	東京