

Kodak Gray Scale

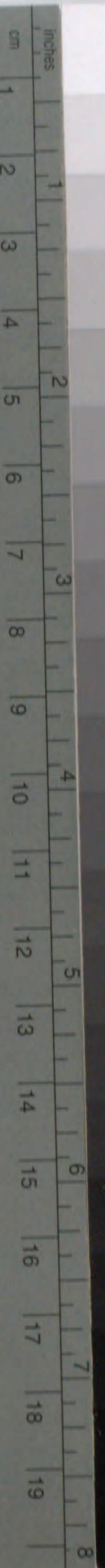

© Kodak, 2007 TM: Kodak

- A 1 2 3 4 5 6 M 8 9 10 11 12 13 14 15 B 17 18 19



Kodak Color Control Patches

© Kodak, 2007 TM: Kodak

Blue	Cyan	Green	Yellow	Red	Magenta	White	3/Color	Black
1	2	3	4	5	6	7	8	9
10	11	12	13	14	15	16	17	18

518
75

518-75



1200501489587

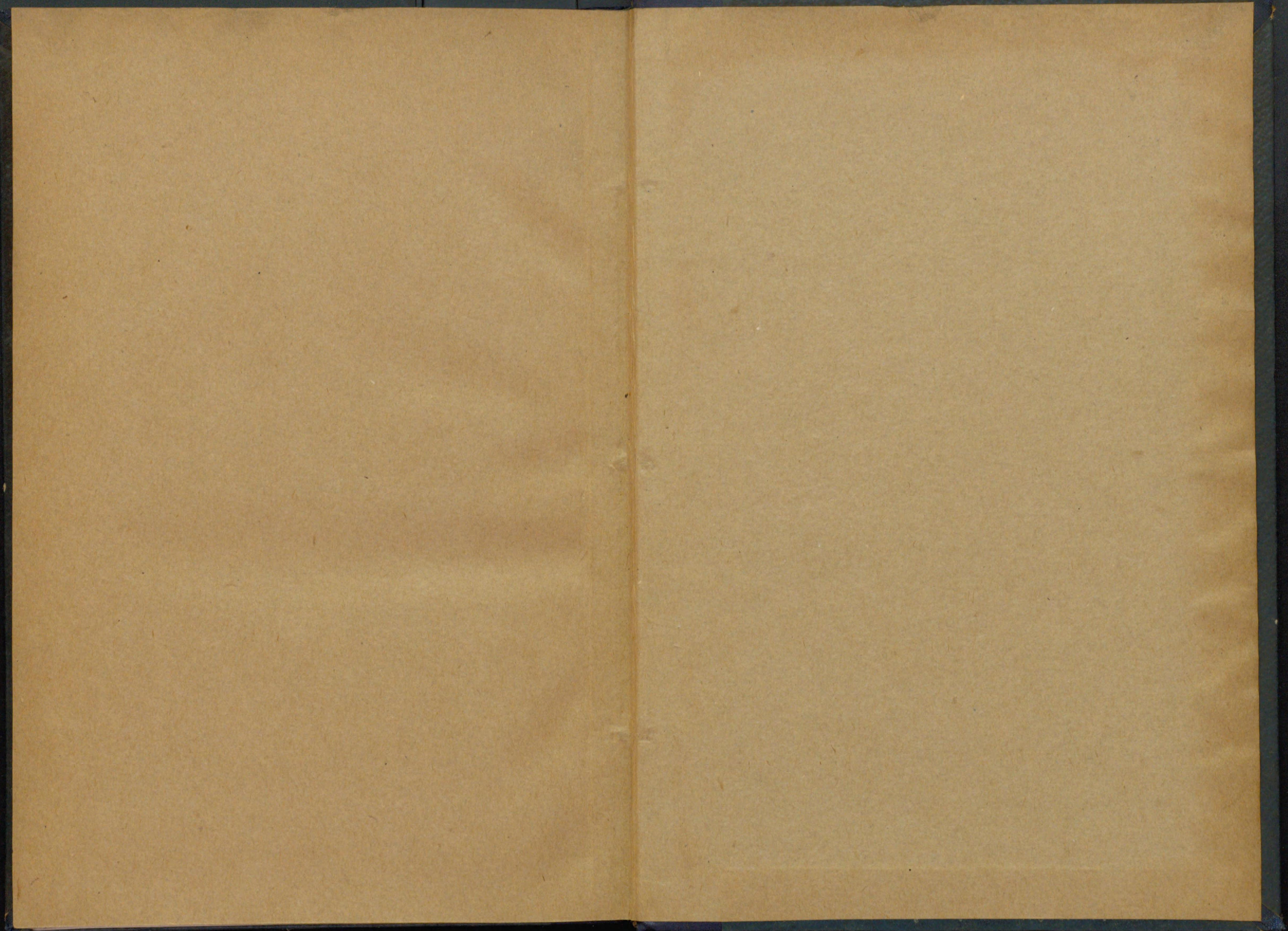

518

75

神戸港大観



神戶港大觀



神戸市役所

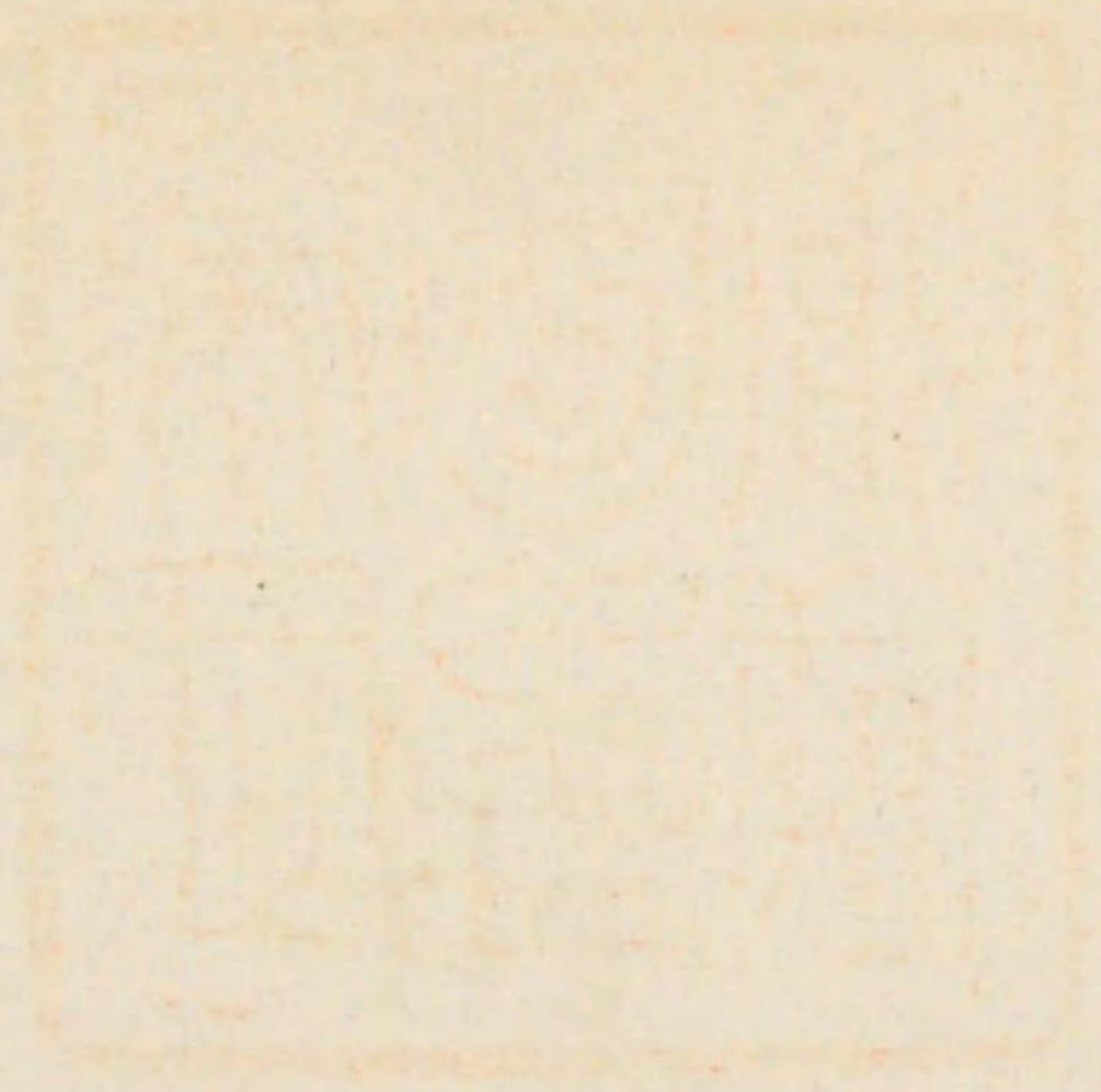

518
75

序

興亞の重大時局に際して優秀なる港灣設備を擁する神戸港は克く港灣本來の使命を全うしつゝあり。貿易に海運に國際的樞軸を握る本港は同時に國策遂行上の重要機關たるを思はしむ。茲に本港の全貌を知りその認識を更めて明日の計に備ふるは最も緊要とする所である。本書は此の意味に於て港灣關係諸施設竝に之が利用狀況を示す最近の統計資料を収録したるを以て諸賢御参考の一助たり得るものと信ずる。

昭和十四年三月

神戸市土木部港灣課

昭和十四年三月

神戸市土木部概況の概況は、本市の土木事業の進展を示し、最近の成績を述べ、今後の事業の進捗を示すものである。本市の土木事業は、最近の数年間に著しい進展を遂げ、本市の土木事業の進展を示すものである。

810
25

神戸港大観

目次

第一章	神戸港概況	一
第一節	沿革	一
第二節	港湾状況	一三
第二章	港湾設備	一三
第一節	修築工事概況	一九
第二節	外國貿易設備	一四
第一款	官設外國貿易設備	一四
第二款	私設外國貿易設備	二三

第三節	内國貿易設備	125
第四節	神戸港東部擴張計劃	130

第三章 神戸市營港灣施設利用狀況

第一節	中突堤	133
第二節	兵庫突堤	137
第三節	運河	140

第四章 外國貿易

第一節	本邦外國貿易概況	146
第二節	神戸港外國貿易概況	150
第一款	通商國別觀察	157
第二款	輸出入數量概況	164
第三款	仲繼貿易	167

第四款	本邦外國貿易に於ける神戸港の地位	172
第五款	神戸、横濱、大阪三港比較	175
第六款	滿洲國對神戸港	179
第七款	中華民國對神戸港	182

第五章 内國貿易

第一節	總說	184
第二節	内國貿易に於ける神戸港の地位	185
第三節	移出入貨物品種別數量及價額	190
第四節	移出入貨物品種別港別數量及價額	191
第五節	移出入貨物取引港別數量及價額	197
第六節	移出入貨物地方別數量及價額	196
第七節	移出入貨物積載船種別數量	191
第八節	内國貿易に於ける對大阪港關係	198



船に明け
 船に暮れる
 みくじの門戸
 神戸港

第六章

船

目次

第一節	總説	一八四
第二節	外國航路船	一八六
第三節	内國航路船	二一九
第四節	本邦主要港入港汽船狀況	二四一



堤 突 中



帆 出

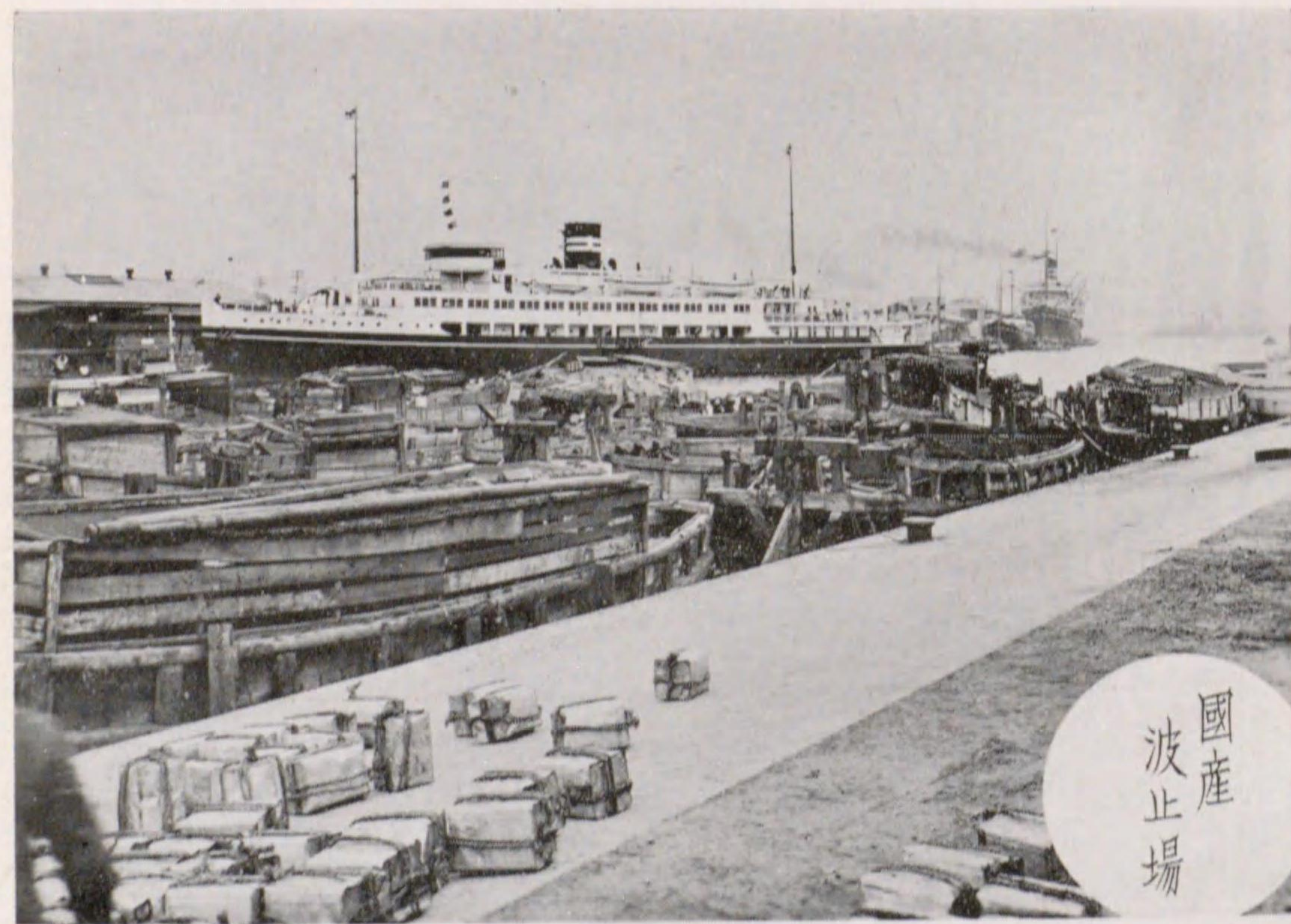

國産
波止場



荷 役

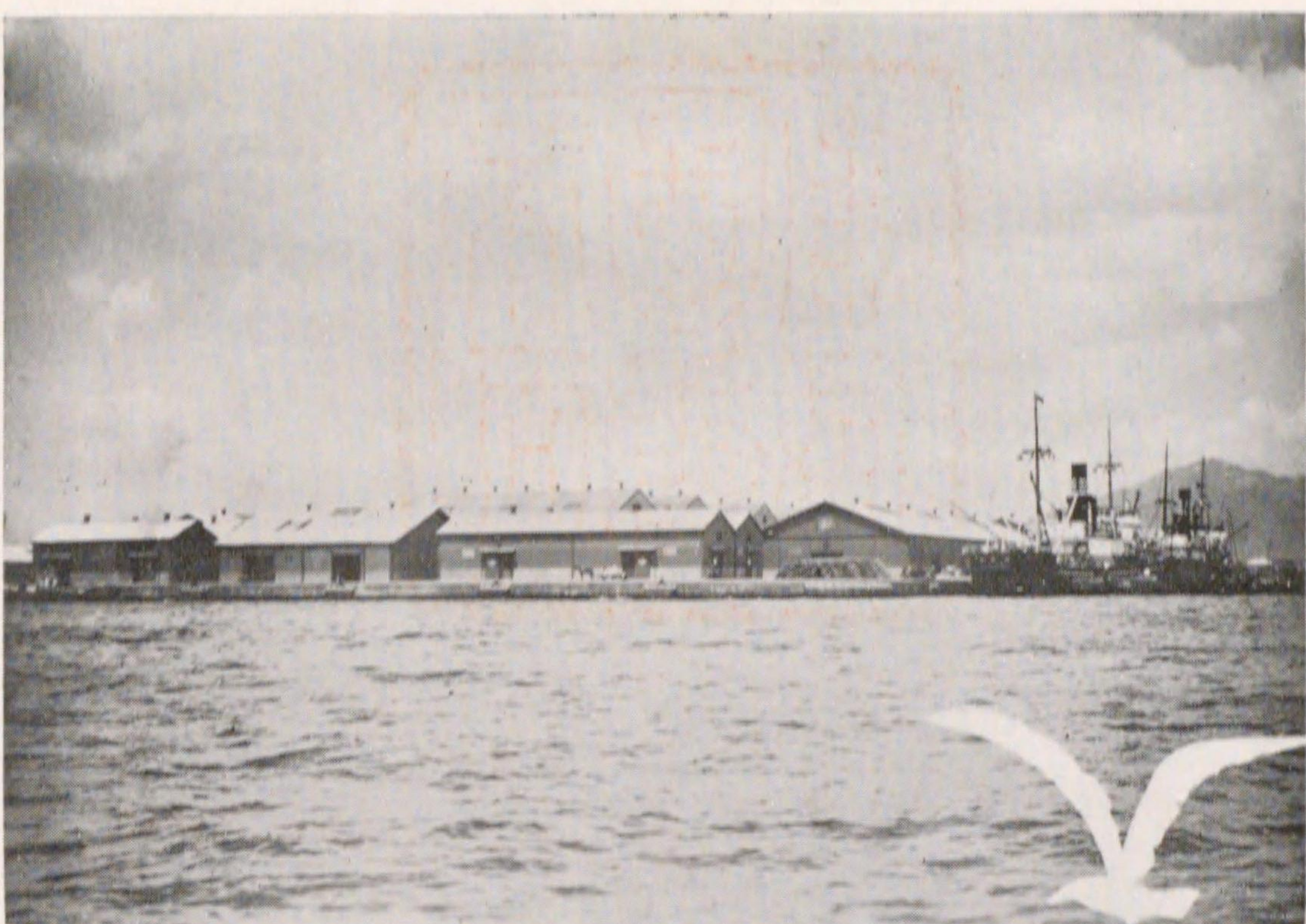

兵庫突堤



神戸港大観

第一章 神戸港概況

第一節

沿革

神戸港の發展史を緋けば遠く三韓討征の昔に遡る。波靜かなる茅海に臨み翠巒に圍まれたる此の邊り天然の要地は當時蒙古の水門として軍船貢船の出入に賑ひ後平安朝には五泊の一として大輪田の泊修築の工事を營まれた。清盛福原遷都の治承年間には彼の築島の大理築工事が完成して兵庫繁榮の礎となつたのであるが其の後變遷幾星霜時に海嘯の浸害を受けて唯寥々たる一寒村と化し僅かに兵庫津の名を止めるに過ぎなかつた。然るに豊太閤大阪築城に際して漸く物資の輸送活潑となり徳川時代に入るに及んで諸大名外國使臣等の來往するもの繁く従つて沿海航行の船舶も此の地に輻輳した殊に偉人高田屋嘉兵衛出でて北海取引を開始し肥料雜穀の集散地たる兵庫の名を世に喧傳したのである。斯くて物情騒然たる中に慶應三年十二月七日兵庫開港となり同年十二月三十日獨逸商船ハヨー號始めて貿易船として入

港し攘夷の空氣も消散して對外貿易の氣運漸く濃厚となり生田川尻船入場附近に居留地を確定、明治元年二月には後の税關たる東西運上所が設置され同年四月内外貿易設備の一部として西運上所前海岸に假波止場を造り翌年鯉川口及び宇治川尻に増築した。此の波止場もその後漂砂の浸入に悩まされること多く明治十二年此の地一帯を埋立地に變更した。

明治十六年には神戸棧橋會社の設立あり、加納町海岸に拾四萬九千圓を以て棧橋を架設外國貿易船の發着に利用した明治十九年山陽鐵道の開設と相俟つて海陸連絡の便開け船舶會社船渠等集まり、明治二十二年四月には市制實施明治二十五年十一月神戸兵庫の兩港を一括して神戸港となした。茲に對外貿易の進展に伴つて設備の改善愈々急を告げ築港計劃の氣運も高潮したのである。是より先明治六年已に時の港長英人ジョン、マルシャル氏の立案の建議がありその後二三設計案の提出があつたが實現に到らずつひに明治三十六年神戸税關の擴張工事として一本の棧橋と一條の片棧橋を小野濱に造る案を大藏省より議會に提出したが議決を見ずして議會は解散となり翌三十七、八年は日露戰爭のため頓挫し再び明治三十九年先の設計案を議會に提出して無事通過し築港問題も一段落を見たのである。然るに此の計劃も戦後神戸港の貿易施設として規模尙過小に失する嫌あり、之を變更して改めて四本の突堤を造り工費も最初の參百九拾六萬圓より一躍壹千七百萬圓に増額し財政の都合上數度の繰延べを受けたるも大正十一年五月總工費壹千五百九萬餘圓を以て竣成を告げたのである。之第一期修築工事であるが彼の歐洲大戰

の海運好況時代には未だ工事半ばにして充分の機能を發揮し得ず將來の發展上遺憾の點多かりしため茲に第二期の擴張工事を起し修築工事は内務省、外國貿易用陸上設備は大藏省内國貿易用陸上設備は神戸市の手によつて行はれ大正十七年完成豫定のところ數度の繰延によりつひに昭和十二年度竣工總額五千拾八萬九千餘圓を要したのである。斯くて神戸港は工事費のみにて六千五百貳拾八萬餘圓を費し名實共に世界的港灣となつたのであるが近時躍進を續ける産業日本を反映し殊に新東亞建設の重大時局に際して充分にその機能を發揮するためには今日では尙狹隘を告ぐる状態にあり、依つて昭和十二年度より十五箇年計畫を以て神戸港擴張のための防波堤築造工事が進められ又臨港地帯造成のために已に昭和九年度より昭和十三年度に至る市營内國貿易地帯八萬三千餘平方米の築造があるが更に接續して昭和十三年度以降昭和十七年度の都賀川西部海面埋立十萬八千四百餘平方米あり、尙今後之れに繼續して第四工區に互る總面積百三十六萬四千八百餘平方米埋立の計劃あり。惟へば開港以來茲に七十年幾多努力の結晶は今日の大神戸港を成したのであるが此の近代海港都市への推移はそのまゝ又輝く膨脹日本の力強い足跡である。

第二節 港灣狀況

一、位 置

神戸港大観

北緯 三十四度四十一分
東經 百三十五度十一分

二、港界

開港港則（昭和十三年三月三十一日勅令第二二五號改正）に依る神戸港港界は東は蘆屋川口より南四十二度三十分西に引きたる線と西妙法寺川口より南八十七度東に引きたる線を経界とする面積内なり。

三、港内水面積

區別	港内水面積	備考
防波堤被覆内	五、三五三、四四九坪（一七、六九七、四三二平方米）	防波堤ハ既設及計劃線ニ依ル
防波堤被覆外	九、〇八三、六四一坪（三〇、〇二八、七〇〇平方米）	
合計	一四、四三七、〇九〇坪（四七、七二六、一三二平方米）	

四、底質

本港港内は大部分軟泥を以て被覆されてゐるため船舶の碇泊地としては最適の底質を有してゐる。

五、潮流

神戸港潮流の主流と観るべきものは紀淡海峡を通過して和泉灘に出入する渦流にして、他に明石海峡を通ずる派流あり、故に潮流の方向は概して漲潮時に於ては稍西南、落潮時に於ては東北である。而して潮流速度は港内に於て大潮時最大流速毎秒〇・六一七米、平均流速毎秒〇・四六三米である。

六、潮位（別表）

七、防波堤

1	2.0	2.1	2.2	2.3	2.4	2.5	2.6	2.7	2.8	2.9	3.0	3.1	3.2	3.3	3.4	3.5	3.6	3.7	3.8	3.9	4.0	4.1	4.2	4.3	4.4	4.5	4.6	4.7	4.8	4.9	5.0	5.1	5.2	5.3	5.4	5.5	5.6	5.7	5.8	5.9	6.0	6.1	6.2	6.3	6.4	6.5	6.6	6.7	6.8	6.9	7.0	7.1	7.2	7.3	7.4	7.5	7.6	7.7	7.8	7.9	8.0	8.1	8.2	8.3	8.4	8.5	8.6	8.7	8.8	8.9	9.0	9.1	9.2	9.3	9.4	9.5	9.6	9.7	9.8	9.9	10.0	10.1	10.2	10.3	10.4	10.5	10.6	10.7	10.8	10.9	11.0	11.1	11.2	11.3	11.4	11.5	11.6	11.7	11.8	11.9	12.0	12.1	12.2	12.3	12.4	12.5	12.6	12.7	12.8	12.9	13.0	13.1	13.2	13.3	13.4	13.5	13.6	13.7	13.8	13.9	14.0	14.1	14.2	14.3	14.4	14.5	14.6	14.7	14.8	14.9	15.0	15.1	15.2	15.3	15.4	15.5	15.6	15.7	15.8	15.9	16.0	16.1	16.2	16.3	16.4	16.5	16.6	16.7	16.8	16.9	17.0	17.1	17.2	17.3	17.4	17.5	17.6	17.7	17.8	17.9	18.0	18.1	18.2	18.3	18.4	18.5	18.6	18.7	18.8	18.9	19.0	19.1	19.2	19.3	19.4	19.5	19.6	19.7	19.8	19.9	20.0	20.1	20.2	20.3	20.4	20.5	20.6	20.7	20.8	20.9	21.0	21.1	21.2	21.3	21.4	21.5	21.6	21.7	21.8	21.9	22.0	22.1	22.2	22.3	22.4	22.5	22.6	22.7	22.8	22.9	23.0	23.1	23.2	23.3	23.4	23.5	23.6	23.7	23.8	23.9	24.0	24.1	24.2	24.3	24.4	24.5	24.6	24.7	24.8	24.9	25.0	25.1	25.2	25.3	25.4	25.5	25.6	25.7	25.8	25.9	26.0	26.1	26.2	26.3	26.4	26.5	26.6	26.7	26.8	26.9	27.0	27.1	27.2	27.3	27.4	27.5	27.6	27.7	27.8	27.9	28.0	28.1	28.2	28.3	28.4	28.5	28.6	28.7	28.8	28.9	29.0	29.1	29.2	29.3	29.4	29.5	29.6	29.7	29.8	29.9	30.0	30.1	30.2	30.3	30.4	30.5	30.6	30.7	30.8	30.9	31.0	31.1	31.2	31.3	31.4	31.5	31.6	31.7	31.8	31.9	32.0	32.1	32.2	32.3	32.4	32.5	32.6	32.7	32.8	32.9	33.0	33.1	33.2	33.3	33.4	33.5	33.6	33.7	33.8	33.9	34.0	34.1	34.2	34.3	34.4	34.5	34.6	34.7	34.8	34.9	35.0	35.1	35.2	35.3	35.4	35.5	35.6	35.7	35.8	35.9	36.0	36.1	36.2	36.3	36.4	36.5	36.6	36.7	36.8	36.9	37.0	37.1	37.2	37.3	37.4	37.5	37.6	37.7	37.8	37.9	38.0	38.1	38.2	38.3	38.4	38.5	38.6	38.7	38.8	38.9	39.0	39.1	39.2	39.3	39.4	39.5	39.6	39.7	39.8	39.9	40.0	40.1	40.2	40.3	40.4	40.5	40.6	40.7	40.8	40.9	41.0	41.1	41.2	41.3	41.4	41.5	41.6	41.7	41.8	41.9	42.0	42.1	42.2	42.3	42.4	42.5	42.6	42.7	42.8	42.9	43.0	43.1	43.2	43.3	43.4	43.5	43.6	43.7	43.8	43.9	44.0	44.1	44.2	44.3	44.4	44.5	44.6	44.7	44.8	44.9	45.0	45.1	45.2	45.3	45.4	45.5	45.6	45.7	45.8	45.9	46.0	46.1	46.2	46.3	46.4	46.5	46.6	46.7	46.8	46.9	47.0	47.1	47.2	47.3	47.4	47.5	47.6	47.7	47.8	47.9	48.0	48.1	48.2	48.3	48.4	48.5	48.6	48.7	48.8	48.9	49.0	49.1	49.2	49.3	49.4	49.5	49.6	49.7	49.8	49.9	50.0	50.1	50.2	50.3	50.4	50.5	50.6	50.7	50.8	50.9	51.0	51.1	51.2	51.3	51.4	51.5	51.6	51.7	51.8	51.9	52.0	52.1	52.2	52.3	52.4	52.5	52.6	52.7	52.8	52.9	53.0	53.1	53.2	53.3	53.4	53.5	53.6	53.7	53.8	53.9	54.0	54.1	54.2	54.3	54.4	54.5	54.6	54.7	54.8	54.9	55.0	55.1	55.2	55.3	55.4	55.5	55.6	55.7	55.8	55.9	56.0	56.1	56.2	56.3	56.4	56.5	56.6	56.7	56.8	56.9	57.0	57.1	57.2	57.3	57.4	57.5	57.6	57.7	57.8	57.9	58.0	58.1	58.2	58.3	58.4	58.5	58.6	58.7	58.8	58.9	59.0	59.1	59.2	59.3	59.4	59.5	59.6	59.7	59.8	59.9	60.0	60.1	60.2	60.3	60.4	60.5	60.6	60.7	60.8	60.9	61.0	61.1	61.2	61.3	61.4	61.5	61.6	61.7	61.8	61.9	62.0	62.1	62.2	62.3	62.4	62.5	62.6	62.7	62.8	62.9	63.0	63.1	63.2	63.3	63.4	63.5	63.6	63.7	63.8	63.9	64.0	64.1	64.2	64.3	64.4	64.5	64.6	64.7	64.8	64.9	65.0	65.1	65.2	65.3	65.4	65.5	65.6	65.7	65.8	65.9	66.0	66.1	66.2	66.3	66.4	66.5	66.6	66.7	66.8	66.9	67.0	67.1	67.2	67.3	67.4	67.5	67.6	67.7	67.8	67.9	68.0	68.1	68.2	68.3	68.4	68.5	68.6	68.7	68.8	68.9	69.0	69.1	69.2	69.3	69.4	69.5	69.6	69.7	69.8	69.9	70.0	70.1	70.2	70.3	70.4	70.5	70.6	70.7	70.8	70.9	71.0	71.1	71.2	71.3	71.4	71.5	71.6	71.7	71.8	71.9	72.0	72.1	72.2	72.3	72.4	72.5	72.6	72.7	72.8	72.9	73.0	73.1	73.2	73.3	73.4	73.5	73.6	73.7	73.8	73.9	74.0	74.1	74.2	74.3	74.4	74.5	74.6	74.7	74.8	74.9	75.0	75.1	75.2	75.3	75.4	75.5	75.6	75.7	75.8	75.9	76.0	76.1	76.2	76.3	76.4	76.5	76.6	76.7	76.8	76.9	77.0	77.1	77.2	77.3	77.4	77.5	77.6	77.7	77.8	77.9	78.0	78.1	78.2	78.3	78.4	78.5	78.6	78.7	78.8	78.9	79.0	79.1	79.2	79.3	79.4	79.5	79.6	79.7	79.8	79.9	80.0	80.1	80.2	80.3	80.4	80.5	80.6	80.7	80.8	80.9	81.0	81.1	81.2	81.3	81.4	81.5	81.6	81.7	81.8	81.9	82.0	82.1	82.2	82.3	82.4	82.5	82.6	82.7	82.8	82.9	83.0	83.1	83.2	83.3	83.4	83.5	83.6	83.7	83.8	83.9	84.0	84.1	84.2	84.3	84.4	84.5	84.6	84.7	84.8	84.9	85.0	85.1	85.2	85.3	85.4	85.5	85.6	85.7	85.8	85.9	86.0	86.1	86.2	86.3	86.4	86.5	86.6	86.7	86.8	86.9	87.0	87.1	87.2	87.3	87.4	87.5	87.6	87.7	87.8	87.9	88.0	88.1	88.2	88.3	88.4	88.5	88.6	88.7	88.8	88.9	89.0	89.1	89.2	89.3	89.4	89.5	89.6	89.7	89.8	89.9	90.0	90.1	90.2	90.3	90.4	90.5	90.6	90.7	90.8	90.9	91.0	91.1	91.2	91.3	91.4	91.5	91.6	91.7	91.8	91.9	92.0	92.1	92.2	92.3	92.4	92.5	92.6	92.7	92.8	92.9	93.0	93.1	93.2	93.3	93.4	93.5	93.6	93.7	93.8	93.9	94.0	94.1	94.2	94.3	94.4	94.5	94.6	94.7	94.8	94.9	95.0	95.1	95.2	95.3	95.4	95.5	95.6	95.7	95.8	95.9	96.0	96.1	96.2	96.3	96.4	96.5	96.6	96.7	96.8	96.9	97.0	97.1	97.2	97.3	97.4	97.5	97.6	97.7	97.8	97.9	98.0	98.1	98.2	98.3	98.4	98.5	98.6	98.7	98.8	98.9	99.0	99.1	99.2	99.3	99.4	99.5	99.6	99.7	99.8	99.9	100.0
---	-----	-----	-----	-----	-----	-----	-----	-----	-----	-----	-----	-----	-----	-----	-----	-----	-----	-----	-----	-----	-----	-----	-----	-----	-----	-----	-----	-----	-----	-----	-----	-----	-----	-----	-----	-----	-----	-----	-----	-----	-----	-----	-----	-----	-----	-----	-----	-----	-----	-----	-----	-----	-----	-----	-----	-----	-----	-----	-----	-----	-----	-----	-----	-----	-----	-----	-----	-----	-----	-----	-----	-----	-----	-----	-----	-----	-----	-----	-----	-----	------	------	------	------	------	------	------	------	------	------	------	------	------	------	------	------	------	------	------	------	------	------	------	------	------	------	------	------	------	------	------	------	------	------	------	------	------	------	------	------	------	------	------	------	------	------	------	------	------	------	------	------	------	------	------	------	------	------	------	------	------	------	------	------	------	------	------	------	------	------	------	------	------	------	------	------	------	------	------	------	------	------	------	------	------	------	------	------	------	------	------	------	------	------	------	------	------	------	------	------	------	------	------	------	------	------	------	------	------	------	------	------	------	------	------	------	------	------	------	------	------	------	------	------	------	------	------	------	------	------	------	------	------	------	------	------	------	------	------	------	------	------	------	------	------	------	------	------	------	------	------	------	------	------	------	------	------	------	------	------	------	------	------	------	------	------	------	------	------	------	------	------	------	------	------	------	------	------	------	------	------	------	------	------	------	------	------	------	------	------	------	------	------	------	------	------	------	------	------	------	------	------	------	------	------	------	------	------	------	------	------	------	------	------	------	------	------	------	------	------	------	------	------	------	------	------	------	------	------	------	------	------	------	------	------	------	------	------	------	------	------	------	------	------	------	------	------	------	------	------	------	------	------	------	------	------	------	------	------	------	------	------	------	------	------	------	------	------	------	------	------	------	------	------	------	------	------	------	------	------	------	------	------	------	------	------	------	------	------	------	------	------	------	------	------	------	------	------	------	------	------	------	------	------	------	------	------	------	------	------	------	------	------	------	------	------	------	------	------	------	------	------	------	------	------	------	------	------	------	------	------	------	------	------	------	------	------	------	------	------	------	------	------	------	------	------	------	------	------	------	------	------	------	------	------	------	------	------	------	------	------	------	------	------	------	------	------	------	------	------	------	------	------	------	------	------	------	------	------	------	------	------	------	------	------	------	------	------	------	------	------	------	------	------	------	------	------	------	------	------	------	------	------	------	------	------	------	------	------	------	------	------	------	------	------	------	------	------	------	------	------	------	------	------	------	------	------	------	------	------	------	------	------	------	------	------	------	------	------	------	------	------	------	------	------	------	------	------	------	------	------	------	------	------	------	------	------	------	------	------	------	------	------	------	------	------	------	------	------	------	------	------	------	------	------	------	------	------	------	------	------	------	------	------	------	------	------	------	------	------	------	------	------	------	------	------	------	------	------	------	------	------	------	------	------	------	------	------	------	------	------	------	------	------	------	------	------	------	------	------	------	------	------	------	------	------	------	------	------	------	------	------	------	------	------	------	------	------	------	------	------	------	------	------	------	------	------	------	------	------	------	------	------	------	------	------	------	------	------	------	------	------	------	------	------	------	------	------	------	------	------	------	------	------	------	------	------	------	------	------	------	------	------	------	------	------	------	------	------	------	------	------	------	------	------	------	------	------	------	------	------	------	------	------	------	------	------	------	------	------	------	------	------	------	------	------	------	------	------	------	------	------	------	------	------	------	------	------	------	------	------	------	------	------	------	------	------	------	------	------	------	------	------	------	------	------	------	------	------	------	------	------	------	------	------	------	------	------	------	------	------	------	------	------	------	------	------	------	------	------	------	------	------	------	------	------	------	------	------	------	------	------	------	------	------	------	------	------	------	------	------	------	------	------	------	------	------	------	------	------	------	------	------	------	------	------	------	------	------	------	------	------	------	------	------	------	------	------	------	------	------	------	------	------	------	------	------	------	------	------	------	------	------	------	------	------	------	------	------	------	------	------	------	------	------	------	------	------	------	------	------	------	------	------	------	------	------	------	------	------	------	------	------	------	------	------	------	------	------	------	------	------	------	------	------	------	------	------	------	------	------	------	------	------	------	------	------	------	------	------	------	------	------	------	------	------	------	------	------	------	------	------	------	------	------	------	------	------	------	------	------	------	------	------	------	------	------	------	------	------	------	------	------	------	------	------	------	------	------	------	------	------	------	------	------	------	------	------	------	------	------	------	------	------	------	------	------	------	------	------	------	------	------	------	------	------	------	------	------	------	------	------	------	------	------	------	------	------	------	------	------	------	------	------	------	------	------	------	------	------	------	------	------	------	------	------	------	------	------	------	------	------	------	------	------	------	------	------	------	------	-------

神戸港潮位表

明治三十三年
昭和十二年
三十八ケ年間

年次	年平均潮位			朔望潮位年平均			春分(三月) 潮位平均 秋分(九月)			夏至(六月) 潮位平均 冬至(十二月)			最高低潮位			累年平均潮位	摘要		
	Ordinary High and Low Tide Yearly mean			Ordinary Spring Tide Yearly mean			Equinoctial Spring Tide mean of March and Sept.			(Reference) Mean of June and December			Highest Records and Lowest Records					Mean Water Level (Successive years)	Remarks
	明治	高潮位	低潮位	潮差	高潮位	低潮位	潮差	高潮位	低潮位	潮差	高潮位	低潮位	潮差	高潮位	低潮位				
33	尺 6.03	尺 3.46	尺 2.57	尺 6.97	尺 1.66	尺 5.31	尺 7.02	尺 1.81	尺 5.21	尺 6.65	尺 1.26	尺 5.39	尺 8.84	尺 0.60	尺 8.24	尺 4.75	本表ハ大藏大臣官房		
34	5.98	3.47	2.51	6.91	1.64	5.27	6.85	1.87	4.98	6.76	1.37	5.39	7.52	0.53	6.99	4.74	臨時建築課神戸出張所		
35	6.05	3.38	2.67	6.98	1.73	5.25	7.47	2.30	5.17	7.35	1.74	5.61	8.60	0.45	8.15	4.73	調査ニ係ル各年潮位表		
36	6.23	3.45	2.78	7.17	1.91	5.26	7.48	2.23	5.25	7.08	1.65	5.43	8.00	0.62	7.38	4.76	ニ基キ調査シタルモノ		
37	6.32	3.61	2.71	7.18	1.88	5.30	7.40	2.18	5.22	6.91	1.46	5.45	7.93	0.58	7.35	4.80	トス		
38	6.34	3.64	2.70	7.36	1.82	5.54	7.20	2.12	5.08	7.26	1.55	5.71	8.70	0.77	7.93	4.83	但シ大正八年以降ハ内		
39	6.11	3.48	2.63	7.13	1.80	5.33	7.19	2.11	5.08	6.67	1.21	5.46	7.71	0.54	7.17	4.83	務省神戸土木出張所ノ		
40	6.00	3.46	2.54	6.90	1.80	5.10	7.01	2.36	4.65	6.77	1.24	5.53	7.47	0.18	7.29	4.81	調査トス		
41	6.20	3.25	2.95	6.91	1.83	5.08	7.10	2.11	4.99	6.66	1.63	5.03	7.68	0.20	7.48	4.80	大藏大臣官房臨時建		
42	6.02	3.51	2.51	6.87	1.76	5.11	7.18	2.05	5.13	6.41	1.41	5.00	7.56	0.51	7.05	4.80	築課神戸出張所ハ明治		
43	6.27	3.44	2.83	7.23	1.87	5.36	7.48	2.21	5.27	7.03	1.68	5.35	8.16	0.74	7.42	4.80	四十年四月開始サレタ		
44	6.06	3.55	2.51	6.82	1.77	5.05	7.26	2.37	4.89	6.84	1.69	5.15	7.80	0.20	7.60	4.80	ルモノニシテ之レ以前		
明治45年 大正元年	6.04	3.65	2.39	6.90	1.78	5.12	7.13	2.04	5.09	7.08	1.90	5.18	8.12	0.44	7.68	4.81	ハ神戸市築港準備事務		
2	6.32	3.30	3.02	7.04	1.90	5.14	7.04	2.30	4.74	6.84	1.70	5.14	8.00	0.64	7.36	4.81	所關係トス		
3	6.26	3.55	2.71	7.23	2.05	5.18	7.47	2.64	4.83	6.83	1.79	5.04	8.50	0.48	8.02	4.81	本表潮位ハ神戸市規		
4	6.49	3.51	2.98	7.31	2.18	5.13	7.47	2.75	4.72	7.12	1.78	5.34	8.70	0.68	8.02	4.83	定 Datum = 據ル		
5	6.33	3.75	2.58	7.18	2.11	5.07	7.37	2.41	4.96	7.15	2.12	5.03	8.35	0.56	7.79	4.84	神戸港修築工事ニ於		
6	6.26	3.64	2.62	6.92	2.01	4.91	7.26	2.48	4.78	6.58	1.82	4.76	8.50	0.61	7.89	4.85	ケル Datum ハ之ヨリ		
7	6.16	3.55	2.61	7.08	2.08	5.00	7.04	2.57	4.47	6.75	1.48	5.27	8.12	0.83	7.29	4.85	以上0.4545m(1.5尺)=		
8	6.32	3.69	2.63	7.07	2.20	4.87	7.01	2.53	4.48	6.97	2.03	4.94	7.85	1.23	6.62	4.85	シテ東京灣中等潮位以		
9	6.19	3.65	2.54	7.08	2.17	4.91	7.28	2.61	4.67	6.95	1.79	5.16	8.24	0.91	7.33	4.86	下0.8934m(2.9483尺)		
10	6.24	3.76	2.48	7.07	2.35	4.72	7.31	2.67	4.64	6.77	1.83	4.94	8.32	0.85	7.47	4.86	ナリ		
11	6.33	3.71	2.62	7.09	2.35	4.74	6.95	2.70	4.25	7.19	1.98	5.21	8.25	0.72	7.53	4.87			
12	6.47	3.80	2.67	7.20	2.50	4.70	7.23	2.37	4.86	7.45	2.32	5.13	8.85	1.01	7.84	4.88			
13	6.49	3.76	2.73	7.41	2.40	5.01	7.98	2.62	5.36	7.35	2.27	5.08	9.40	1.06	8.34	4.89			
14	6.50	3.76	2.74	7.41	2.49	4.92	7.98	2.73	5.25	6.78	2.10	4.68	8.75	1.60	7.15	4.90			
大正15年 昭和元年	6.50	3.84	2.66	7.31	2.52	4.79	7.50	2.87	4.63	7.51	2.50	5.01	8.50	1.10	7.40	4.91			
2	6.47	3.72	2.75	7.23	2.24	4.99	7.43	2.73	4.70	7.25	1.78	5.47	8.40	1.10	7.30	4.92			
3	6.49	3.75	2.74	7.16	2.18	4.98	7.18	2.57	4.61	7.06	1.96	5.10	8.35	0.65	7.70	4.92			
4	6.28	3.63	2.65	6.99	2.03	4.96	7.00	2.46	4.54	7.03	1.89	5.14	8.52	1.01	7.51	4.92			
5	6.36	3.74	2.62	7.07	2.17	4.90	7.25	2.42	4.83	6.79	1.90	4.89	8.16	0.75	7.41	4.93			
6	6.43	3.86	2.57	7.24	2.23	5.01	7.51	2.27	5.24	7.13	2.20	4.93	8.65	1.15	7.50	4.94			
7	6.46	3.85	2.61	7.15	2.32	4.83	7.07	2.49	4.58	7.27	2.35	4.92	7.88	1.36	6.52	4.94			

四、底質
五、潮流
六、潮位 (別表)
七、防波堤

本港港内は大部分軟泥を以て被覆されてゐるため船舶の碇泊地としては最もあり、故に潮流の方向は概して漲潮時に於ては稍西南、落潮時に於ては東北、大潮時最大流速毎秒〇・六一七米、平均流速毎秒〇・四六三米である。

一四、四三七、〇九〇坪 (四七、七二六、一三二平方

37	6.32	3.61	2.71	7.18	1.88	5.30	7.40	2.18	5.22	6.91	1.46	5.45	7.93	0.58	7.35	4.80	トス	
38	6.34	3.64	2.70	7.36	1.82	5.54	7.20	2.12	5.08	7.26	1.55	5.71	8.70	0.77	7.93	4.83	但シ大正八年以降ハ内	
39	6.11	3.48	2.63	7.13	1.80	5.33	7.19	2.11	5.08	6.67	1.21	5.46	7.71	0.54	7.17	4.83	務省神戸土木出張所ノ	
40	6.00	3.46	2.54	6.90	1.80	5.10	7.01	2.36	4.65	6.77	1.24	5.53	7.47	0.18	7.29	4.81	調査トス	
41	6.20	3.25	2.95	6.91	1.83	5.08	7.10	2.11	4.99	6.66	1.63	5.03	7.68	0.20	7.48	4.80	大藏大臣官房臨時建	
42	6.02	3.51	2.51	6.87	1.76	5.11	7.18	2.05	5.13	6.41	1.41	5.00	7.56	0.51	7.05	4.80	築課神戸出張所ハ明治	
43	6.27	3.44	2.83	7.23	1.87	5.36	7.48	2.21	5.27	7.03	1.68	5.35	8.16	0.74	7.42	4.80	四十年四月開始サレタ	
44	6.06	3.55	2.51	6.82	1.77	5.05	7.26	2.37	4.89	6.84	1.69	5.15	7.80	0.20	7.60	4.80	ルモノニシテ之レ以前	
明治45年	6.04	3.65	2.39	6.90	1.78	5.12	7.13	2.04	5.09	7.08	1.90	5.18	8.12	0.44	7.68	4.81	ハ神戸市築港準備事務	
大正元年	6.32	3.30	3.02	7.04	1.90	5.14	7.04	2.30	4.74	6.84	1.70	5.14	8.00	0.64	7.36	4.81	所關係トス	
2	6.26	3.55	2.71	7.23	2.05	5.18	7.47	2.64	4.83	6.83	1.79	5.04	8.50	0.48	8.02	4.81	本表潮位ハ神戸市規	
3	6.49	3.51	2.98	7.31	2.18	5.13	7.47	2.75	4.72	7.12	1.78	5.34	8.70	0.68	8.02	4.83	定 Datum = 據ル	
4	6.33	3.75	2.58	7.18	2.11	5.07	7.37	2.41	4.96	7.15	2.12	5.03	8.35	0.56	7.79	4.84	神戸港修築工事ニ於	
5	6.26	3.64	2.62	6.92	2.01	4.91	7.26	2.48	4.78	6.58	1.82	4.76	8.50	0.61	7.89	4.85	ケル Datum ハ之ヨリ	
6	6.16	3.55	2.61	7.08	2.08	5.00	7.04	2.57	4.47	6.75	1.48	5.27	8.12	0.83	7.29	4.85	以上0.4545m(1.5尺)=	
7	6.32	3.69	2.63	7.07	2.20	4.87	7.01	2.53	4.48	6.97	2.03	4.94	7.85	1.23	6.62	4.85	シテ東京灣中等潮位以	
8	6.19	3.65	2.54	7.08	2.17	4.91	7.28	2.61	4.67	6.95	1.79	5.16	8.24	0.91	7.33	4.86	下 0.8934m (2.9483尺)	
9	6.24	3.76	2.48	7.07	2.35	4.72	7.31	2.67	4.64	6.77	1.83	4.94	8.32	0.85	7.47	4.86	ナリ	
10	6.33	3.71	2.62	7.09	2.35	4.74	6.95	2.70	4.25	7.19	1.98	5.21	8.25	0.72	7.53	4.87		
11	6.47	3.80	2.67	7.20	2.50	4.70	7.23	2.37	4.86	7.45	2.32	5.13	8.85	1.01	7.84	4.88		
12	6.49	3.76	2.73	7.41	2.40	5.01	7.98	2.62	5.36	7.35	2.27	5.08	9.40	1.06	8.34	4.89		
13	6.50	3.76	2.74	7.41	2.49	4.92	7.98	2.73	5.25	6.78	2.10	4.68	8.75	1.60	7.15	4.90		
大正15年	6.50	3.84	2.66	7.31	2.52	4.79	7.50	2.87	4.63	7.51	2.50	5.01	8.50	1.10	7.40	4.91		
昭和元年	6.47	3.72	2.75	7.23	2.24	4.99	7.43	2.73	4.70	7.25	1.78	5.47	8.40	1.10	7.30	4.92		
2	6.49	3.75	2.74	7.16	2.18	4.98	7.18	2.57	4.61	7.06	1.96	5.10	8.35	0.65	7.70	4.92		
3	6.28	3.63	2.65	6.99	2.03	4.96	7.00	2.46	4.54	7.03	1.89	5.14	8.52	1.01	7.51	4.92		
4	6.36	3.74	2.62	7.07	2.17	4.90	7.25	2.42	4.83	6.79	1.90	4.89	8.16	0.75	7.41	4.93		
5	6.43	3.86	2.57	7.24	2.23	5.01	7.51	2.27	5.24	7.13	2.20	4.93	8.65	1.15	7.50	4.94		
6	6.46	3.85	2.61	7.15	2.32	4.83	7.07	2.49	4.58	7.27	2.35	4.92	7.88	1.36	6.52	4.94		
7	6.57	3.94	2.63	7.38	2.42	4.96	7.86	2.87	4.99	7.33	2.25	5.08	8.87	1.40	7.47	4.95		
8	6.42	3.75	2.67	7.46	2.20	5.26	8.82	2.77	6.05	7.07	1.98	5.09	12.92	1.10	11.82	4.96		
9	6.48	3.87	2.61	7.35	2.28	5.07	7.67	2.69	4.98	7.37	1.86	5.51	9.05	0.63	8.42	4.96		
10	6.57	3.75	2.82	7.28	2.11	5.17	7.28	2.49	4.79	7.11	2.11	5.00	8.69	1.00	7.69	4.97		
11	6.59	3.67	2.92	7.31	2.19	5.12	7.24	2.53	4.71	7.34	1.85	5.49	9.35	1.14	8.21	4.97		
12	計	239.63	138.15	101.48	271.35	78.93	192.42	278.97	92.30	186.67	266.46	69.43	197.03	321.26	29.93	291.33	184.65	
平均	6.31	3.64	2.67	7.14	2.08	5.06	7.34	2.43	4.91	7.01	1.83	5.19	8.45	0.79	7.67	4.86		
-1.5	4.81	2.14	—	5.64	0.58	—	5.84	0.93	—	5.51	0.33	—	6.95	-0.71	—	3.36		

自明治三十三年 最高潮位 11.42 (昭和九年九月二十一日)
 至昭和十二年 三十八ヶ年間ニ於ケル 最低潮位 -1.32 (明治四十年十二月七日)
 潮 差 12.74 (神戸港修築工事 Datum = ヨル)

四、底質
 本港港内は大部分軟泥を以て被覆されてゐるため船舶の碇泊地としては最適の底質を有してゐる。

五、潮流
 神戸港潮流の主流と観るべきものは紀淡海峡を通過して和泉灘に出入する渦流にして、他に明石海峡を通ずる派流あり、故に潮流の方向は概して漲潮時に於ては稍西南、落潮時に於ては東北である。而して潮流速度は港内に於て大潮時最大流速毎秒〇・六一七米、平均流速毎秒〇・四六三米である。

六、潮位 (別表)

七、防波堤

合計
 一四、四三七、〇九〇坪 (四七、七二六、一三二平方米)

東 南	東 北	東 南	東 南	東 南	東 南
防波堤 燈臺	防波堤 燈臺	防波堤 燈臺	防波堤 燈臺	防波堤 燈臺	防波堤 燈臺
34°41'	34°40'	34°39'2	34°39'	34°39'	34°39'
135°12'	135°12'4	135°12'4	135°12'3	135°11'	135°11'
昭正七年五月	昭正七年八月	昭正七年八月	昭和六年八月	明治五年八月	明治五年八月
鐵造	鐵造	鐵造	鐵造	鐵造	鐵造
紅色櫓形	紅色櫓形	紅色櫓形	紅色櫓形	紅色六角	紅色六角
明三秒暗三秒	明三秒暗三秒	明三秒暗三秒	明三秒暗三秒	明三秒暗三秒	明三秒暗三秒
度全	度全	度全	度全	度全	度全
10.6	10.4	16.8	16.8	13.9	13.9
12.7	12.7	19.0	19.0	16.7	16.7
$\frac{3}{10}$	$\frac{2}{10}$	3	3	18	18
11.5	11.5	13.5	13.5	13.0	13.0

備考 港界線及航路表示ノタメ掛燈浮標、立標等アリ

九、繫船浮標配置表

所 在 地	官設浮標	川崎造船所	三菱造船所	合 計
第一區 (神戸沖)	1個	2個	1個	4個
第二區 (兵庫沖)	10個	1個	4個	15個
第三區 (防波堤外)	2個	1個	4個	7個
合計	13個	3個	9個	25個

備考 尙税關所屬番外浮標一個アリ

一〇、港内區分及航路

昭和二年四月十二日遞信省令第七號
昭和十三年四月一日遞信省令第三十一號改正
開港港則施行規則

(イ) 港内區分

區 分	境 界	碇泊スベキ船舶ノ種別
第一區	神戸港東防波堤南燈臺ヨリ二百七十度ニ引キタル線、東防波堤、東防波堤ノ一、假防波堤ノ線及同線ヲ延長シタル線内ノ水域	汽船帆船及雜種船
第二區	神戸港東防波堤南燈臺ヨリ二百七十度ニ引キタル線、東防波堤ノ二及南防波堤内ノ水域	但シ雜種船ハ沿岸附近ニ限ル
第三區	神戸港南防波堤東燈臺ヨリ百四十度ニ引キタル線以西ニ於テ南防波堤外ノ水域	
第四區	新在家ノ東角ヨリ百九十五度ニ引キタル線及神戸港南防波堤東燈臺ヨリ百四十度ニ引キタル線内ニ於テ第一區及第二區外ノ水域	南方ハ主トシテ軍艦並ニ爆發物又ハ容易ニ燃燒スベキ物件ヲ搭載セル船舶、沿岸附近ニハ雜種船
第五區	新在家ノ東角ヨリ百九十五度ニ引キタル線以東ノ水域	

(口) 航路
神戸港大観

航路名	航路ノ區域	特 定 條 件
第一航路	神戸港東防波堤ノ二南燈臺及神戸港南防波堤東燈臺ヨリ各百四十度及三百二十度ニ引キタル平行線内ニシテ前記燈臺ノ内方及外方各五百米ノ水域	總噸數二千噸未満ノ船舶ハ已ムヲ得ザル場合ノ外ハ第一航路ヲ航行スベカラ
第二航路	南防波堤西燈臺ヨリ百八十五度三十分及五度三十分ニ引キタル線ノ西側百米ノ幅ニシテ前記燈臺ノ外方ニ於テハ三百米、其ノ内方ニ於テハ第二乃至第五航路ノ會合點ニ至ル迄ノ水域	
第三航路	神戸港東防波堤南燈臺及神戸港東防波堤ノ二北燈臺ヨリ各八十七度及二百六十七度ニ引キタル平行線内ニシテ前記燈臺ノ外方ニ於テハ三百米、其ノ内方ニ於テハ第二乃至第五航路ノ會合點ニ至ル迄ノ水域	
第四航路	中突堤及花隈町ニ建設シタル頭部三角形ノ白色立標ヲ見通シタル線ノ西側六十米ノ幅ニシテ第二乃至第五航路ノ會合點ニ至ル迄ノ水域	總噸數二千噸未満ノ汽船ニシテ中突堤又ハ其ノ附近ニ出入スルモノハ第四航路ニ出入スルモノハ第五航路ニ依ルベシ
第五航路	兵庫島上町ニ建設シタル頭部三角形ノ紅色立標ニ基テ見通シタル線ノ北側六十米ノ幅ニシテ第二乃至第五航路ノ會合點ニ至ル迄ノ水域	川崎造船所「ガンドリークレーン」ノ東端又ハ高濱岸壁ニ設置セル旗竿ニ國際信號ER又ハ夜間紅白線ノ三燈ヲ縦ニ連掲シタルトキハ船舶ハ第四航路以外ヲ航行スベシ

第二章 港灣設備

第一節 修築工事概況

一、第一期修築工事 (外國貿易設備) 明治三十九年四月起工大正十一年五月竣工

種 別	摘 要	種 別	摘 要
防波堤	延長(東防波堤) 六三間(一、四九米)	繫船岸壁	總延長 一、五三間五(二、八五米)
埋立面積	八、九三坪六(二七四、〇九四平方米)	物揚場	總延長 二、九九間六(五、四四米)
浚渫面積	三五、三七坪(一、一七四、八〇五平方米)	鐵道	一八棟 一六、〇四坪七五(五、〇六六平方米)
突堤	第一突堤—第三突堤 第四突堤西側半面		一、〇三鎖(一〇、三三米)

二、第二期修築工事

大正八年度起工昭和十二年度竣工豫定

設 備	種 別	摘 要
防波堤	外國貿易設備	二、九五間(五、三三米)
埋立面積	外國貿易設備	九、八三坪(三〇〇、〇〇〇平方米)
突堤	外國貿易設備	第四突堤東側半面 第五突堤・第六突堤 中突堤東側四三米
繫船岸壁	外國貿易設備	一、四三間五(二、六〇米)
物揚場	外國貿易設備	一、四三間(二、七四米)
	內國貿易設備	中突堤 兵庫第一突堤 兵庫第二突堤
	內國貿易設備	一、七四二間(三、二六米)
	合 計	三、一七二間五(五、七六九平方米)
	合 計	二、九五間(五、三三米)
	合 計	九、八三坪(三〇〇、〇〇〇平方米)
	合 計	二、九五間(五、三三米)
	合 計	一、四三間(二、七四米)
	合 計	一、四三間(二、七四米)
	合 計	三、一七二間五(五、七六九平方米)
	合 計	二、九五間(五、三三米)
	合 計	九、八三坪(三〇〇、〇〇〇平方米)
	合 計	二、九五間(五、三三米)

假	二六〇間 (二五米)	二五間 (二五米)	三五間 (五五米)	昭和七年度追加工事
上	一六棟延一八、二九坪 (六〇、四〇〇平方米)	一七棟延一〇、八九坪 (三五七、五五平方米)	三棟延三、一七坪 (九、二五五平方米)	
貯	三元、七三坪 (二九、五〇〇平方米)	—	三元、七三坪 (二九、五〇〇平方米)	

備考 内國貿易陸上設備ハ昭和四年度ヨリ神戸市ニ於テ施工ス

三、修築工事費

(イ) 第一期、第二期修築工事費總額

工事別	設	備	工		神戸市負擔額
			總額	國庫負擔額	
第一	外國貿易設備	備考	一五、〇九二、〇七〇	一、四三三、二三五	三、六六九、八〇二
第二	外國貿易設備	備考	一五、〇九七、六九八	—	—
第二	防波堤埋立費	陸上設備費	二、五八三、九三五	—	五、七九一、六六七
第二	海面埋立費	陸上設備費	五〇〇、〇〇〇	—	—
第二	貯木場費	陸上設備費	八、〇一八、五三〇	—	三、六三三、一三三
第二	貯木場費	陸上設備費	七五〇、〇〇〇	—	三、七五〇、〇〇〇
第二	貯木場費	陸上設備費	三三、九五〇、六六四	—	九、七九〇、〇九〇
第二	備考	防波堤費、浚渫費ハ政府負擔トシ、其他ハ總額ノ二分ノ一ヲ市ニ於テ負擔ス 尙國庫負擔額中ニハ稅關新廳舎費七七二、二八三圓ヲ含ム	—	—	—

期	國內貿易設備		合計
	海面埋立費	陸上設備費	
第一期	—	—	—
第二期	—	—	—
合計	—	—	—
第一期、第二期合計	—	—	—

(ロ) 第二期修築工事費年度割

年度	工費別		工費總額	國庫負擔額		神戸市負擔額	
	海面埋立費	陸上設備費		海面埋立費	陸上設備費	海面埋立費	陸上設備費
大正八年	二、七九〇、〇〇〇	—	二、七九〇、〇〇〇	—	—	—	
同九年	四、〇五〇、〇〇〇	—	四、〇五〇、〇〇〇	—	—	—	
同十年	三、一五〇、〇〇〇	二〇〇、〇〇〇	三、三五〇、〇〇〇	一、五〇〇、〇〇〇	一、六〇〇、〇〇〇	一、七〇〇、〇〇〇	
同十一年	三、一〇〇、〇〇〇	五七六、八四二	三、六七六、八四二	一、五〇〇、〇〇〇	一、七二六、八四二	一、九五〇、〇〇〇	
同十二年	一、七三三、〇〇〇	四四三、三三九	二、一七六、三三九	六八五、〇〇〇	七四九、三三九	一、〇三四、〇〇〇	
同十三年	二、三四九、五五六	五〇五、七二六	二、八五五、二八二	九七〇、〇〇〇	一、二五〇、七二六	一、三七四、九五六	
同十四年	二、〇〇〇、〇〇〇	一六、八七五	二、〇一六、八七五	五九〇、〇〇〇	六七四、三七五	一、四一〇、〇〇〇	
昭和元年	二、〇〇〇、〇〇〇	二二八、七五〇	二、二二八、七五〇	五九〇、〇〇〇	六八三、七五〇	一、四四〇、〇〇〇	

船舶通関課 支帳

第二章 港濱設備

十二年度	第二期	181,205.890	45,992.640	112,696.000	22,517.250	48,174.700	4,552.000	55.000	6,654.980	240,642.570	57,653.060	9,967.000	9,819.020	77,439.080
------	-----	-------------	------------	-------------	------------	------------	-----------	--------	-----------	-------------	------------	-----------	-----------	------------

備考

大正八年度割額中ニハ大藏省施行ノ防波堤築造費一、二五〇、〇〇〇圓ヲ含ム
* 印ハ内國貿易陸上設備費トス

昭和二年	同三年	同四年	同五年	同六年	同七年	同八年	同九年	同十年	同十一年	同十二年	合計
二,〇〇〇,〇〇〇	二,〇〇〇,〇〇〇	一,九四四,五〇〇	一,九〇四,〇〇〇	一,五三〇,〇〇〇	二,三九二,九三〇	一,八四〇,〇一〇	一,三〇〇,〇〇〇	一,〇〇〇,〇〇〇	一,〇〇〇,〇〇〇	八二〇,〇〇〇	三,八八一,三六六
二〇〇,〇〇〇	三〇〇,〇〇〇	三三六,〇〇〇	三〇〇,〇〇〇	三三〇,九〇〇	四三二,〇〇〇	五〇〇,〇〇〇	五〇七,〇〇〇	四二六,〇〇〇	一三九,五一一	八〇三,六九四	三,四三〇,〇〇〇
二,二〇〇,〇〇〇	二,三〇〇,〇〇〇	三三六,〇〇〇	二,六四四,五〇〇	三三〇,九〇〇	四三二,〇〇〇	五〇〇,〇〇〇	五〇七,〇〇〇	四二六,〇〇〇	一三九,五一一	八〇三,六九四	三,四三〇,〇〇〇
二,二〇〇,〇〇〇	二,三〇〇,〇〇〇	三三六,〇〇〇	二,六四四,五〇〇	三三〇,九〇〇	四三二,〇〇〇	五〇〇,〇〇〇	五〇七,〇〇〇	四二六,〇〇〇	一三九,五一一	八〇三,六九四	三,四三〇,〇〇〇
一,三五〇,〇〇〇	一,三四六,〇〇〇	一,六九一,九五二	一,六二七,四五九	一,五三〇,〇〇〇	二,〇二七,九三〇	一,七二〇,〇一〇	一,二四九,五四八	一,〇〇〇,〇〇〇	一,〇〇〇,〇〇〇	八二〇,〇〇〇	三,四七三,四八八
二八,五七一	一四,二六六	—	六五,〇〇〇	三二,一九九	三三,七〇五	四〇七,四三八	三九〇,〇〇〇	二七〇,〇九三	五〇三,六五九	八二八,六六八	四,三九五,四〇七
一,三三二,四三九	一,三〇〇,三二六	一,六九一,九五二	二,二五二,四五九	一,八四二,一九九	二,三三〇,六二五	二,二七,四四八	一,六三九,五四八	一,一七〇,〇九三	一,五〇三,六五九	一,六六八,六六八	二,九八三,三三五
六五〇,〇〇〇	六五三,九七〇	二五二,五四九	二七六,五四二	—	三七五,〇〇〇	一三〇,〇〇〇	五〇,四五二	—	—	—	三,四七三,四八八
二八,五七一	二八,五七一	三三六,〇〇〇	三〇〇,〇〇〇	三〇〇,九〇〇	四三二,〇〇〇	五〇〇,〇〇〇	五〇七,〇〇〇	四二六,〇〇〇	一三九,五一一	八〇三,六九四	三,四三〇,〇〇〇
八七八,五七一	九三九,六八四	三三六,〇〇〇	三三〇,九〇〇	二七六,五四二	四三二,〇〇〇	五〇〇,〇〇〇	五〇七,〇〇〇	四二六,〇〇〇	一三九,五一一	八〇三,六九四	三,四三〇,〇〇〇

神戸港大観

三期} 利用ニ依ル收支内譯表

昭元 年 和度	同二 年 度	同三 年 度	同四 年 度	同五 年 度		同六 年 度		同七 年 度		同八 年 度		同九 年 度		同十 年 度		同十一 年 度		同十二 年 度		
				第一期	第二期	第一期	第二期	第一期	第二期	第一期	第二期	第一期	第二期	第一期	第二期	第一期	第二期	第一期	第二期	第一期
460	259,263.560	229,429.740	222,840.400	223,114.880	180,630.360	3,831.230	165,206.630	8,264.150	176,391.830	5,382.950	168,122.540	1,139.260	182,029.550	4,654.720	175,823.780	10,486.910	174,168.620	54,523.270	185,351.260	181,205.890
950	109,983.790	86,769.880	89,662.560	87,135.000	44,566.130	335.430	35,595.550	2,426.150	36,560.760	2,463.950	55,883.050	1,139.260	50,664.460	4,654.720	42,483.150	2,356.910	41,155.660	5,739.270	55,414.730	45,992.640
000	168.000	174.000	—	—	—	3,486.800	—	5,838.000	—	2,919.000	—	—	—	—	—	—	—	—	—	—
000	120,352.000	120,339.000	115,499.500	117,582.500	123,324.000	9.000	122,188.000	—	127,976.000	—	124,825.000	—	124,933.500	—	125,178.000	8,130.000	125,260.000	48,784.000	124,720.500	112,696.000
510	23,759.770	22,146.860	17,687.340	18,397.380	12,740.230	—	7,423.080	—	11,855.070	—	7,414.490	—	6,431.590	—	8,162.630	—	7,752.960	—	5,216.030	22,517.250
440	158,905.570	179,807.070	184,361.070	191,501.51	196,309.130	—	180,454.970	17,001.670	183,142.370	12,225.470	189,754.590	12,380.100	193,044.050	25,987.640	206,160.860	23,248.500	186,550.960	25,619.850	15,208.060	48,174.700
000	39,626.000	39,024.000	34,312.000	39,770.000	42,510.000	—	39,032.000	816.000	29,372.000	1,216.000	29,596.000	1,374.000	31,850.000	3,482.000	35,216.000	2,920.000	31,216.000	2,136.000	27,764.000	4,552.000
250	3,832.750	3,161.000	3,319.250	3,614.000	1,649.000	—	1,386.750	55.000	1,276.250	188.000	892.250	14.000	1,417.500	66.000	1,250.000	62.000	935.500	78.000	1,866.500	55.000
—	—	—	—	—	—	—	—	—	—	—	—	295.220	—	3,026.240	—	2,832.960	—	639.330	(工作物拂下料) 1,386.000	6,654.980
—	—	—	—	—	—	—	—	—	—	—	—	—	—	—	—	—	—	—	—	—
—	—	—	—	—	—	—	2,276.800	—	—	—	—	—	—	—	—	1,528.500	7,939.000	—	—	—
150	461,627.880	451,421.810	444,832.720	458,000.390	421,098.490	3,831.230	388,357.150	26,136.820	390,182.450	19,012.420	388,365.380	15,202.580	408,341.100	37,216.600	418,450.640	41,078.870	400,810.080	82,996.450	366,575.820	240,642.570
220	121,804.390	127,119.280	121,780.400	148,996.100	116,770.090	1,450.420	101,110.260	2,196.100	97,257.100	3,463.750	98,804.420	6,992.870	107,089.640	14,493.760	107,181.960	33,138.030	113,049.810	52,271.650	124,035.110	57,653.060
700	38.550	86.850	—	—	—	—	6.000	—	8.750	—	—	—	—	—	—	—	—	—	12.480	—
940	18,115.740	17,666.800	66,827.400	5,400.000	5,746.830	—	2,033.030	—	9,830.170	—	13,341.600	—	701.000	—	2,017.000	—	14,065.400	—	15,885.000	9,967.000
530	—	36,742.000	10,162.500	3,950.000	—	—	—	—	25,281.280	—	16,995.830	—	80,775.630	4,787.400	25,963.780	1,088.000	—	—	1,037.050	9,819.020
—	—	—	—	—	—	—	—	—	—	—	—	—	—	—	—	—	—	—	—	—
000	—	—	—	—	—	—	—	—	—	—	—	—	—	—	—	—	—	—	—	—
—	—	—	—	—	—	—	—	—	—	—	—	—	—	—	—	—	—	—	—	—
190	139,958.680	181,614.930	198,770.300	158,346.100	122,516.920	1,450.420	103,149.290	2,196.100	132,377.300	3,463.750	129,141.850	6,992.870	188,566.270	19,281.160	136,322.740	37,575.730	127,115.210	52,271.650	149,969.640	77,439.080

ヨリ第二期築港設備收益金ヲ含ム

備考 大正八年度割額中ニハ大藏省施行ノ防波堤築造費一、二五〇、〇〇〇圓ヲ含ム
* 印ハ内國貿易陸上設備費トス

合計	同十二 年 度
三、八八、三、三六六	八、〇〇、〇〇〇
八〇、八、五三〇	八、三、六、九四
四、九、〇、九一六	一、六、元、六、六八
二、五、四、七、九一八	八、〇、〇〇〇
四、三、五、四、〇七	八、八、六、六八
二、九、八、三、三五	一、六、元、六、六八
二、三、四、七、三、四六	—
三、六、三、一、二、三三	八、〇、二、六、九四
一、七、〇、九、六、五九二	八、〇、二、六、九四

神戶稅關新港設備 {第二期} 利用

區分	年	明四	同四	同四	大元	同二	同三	同四	同五	同六	同七	同八	同九	同十	同十	同十	同十	昭元	同二		
	度	十二年	十三年	十四年	年	年	年	年	年	年	年	年	年	年	一年	二年	三年	四年	年	年	
		治度	年度	年度	正度	度	度	度	度	度	度	度	度	度	度	度	度	和度	度		
收	土地建物使用料	—	—	11,219.185	15,436.155	16,686.430	9,722.560	6,891.515	61,648.260	321,733.100	650,276.910	613,132.770	1,275,687.520	414,051.040	520,444.670	687,722.070	721,996.930	279,721.460	259,263.560	229,429.7	
	内	上屋其他 使用料	—	—	8,922.805	12,335.245	13,777.020	8,385.130	6,114.905	48,787.890	191,891.820	256,196.460	184,803.940	659,027.510	258,988.440	252,755.180	408,313.190	437,353.020	119,195.950	109,983.790	86,769.8
		上屋其他 使用料	—	—	—	—	—	—	—	—	—	—	—	5,817.200	1,545.200	106,162.000	42,884.000	260.000	168.000	168.000	174.00
		土地專用 使用料	—	—	—	—	—	—	—	—	—	—	—	785.400	168.000	1,311.000	99,600.000	119,534.000	119,966.000	120,352.000	120,339.00
		收容貨物敷料	—	—	2,296.380	3,100.910	2,909.410	1,337.430	776.610	12,860.370	129,841.280	394,080.450	46,559.530 381,769.300	610,057.410	153,349.400	159,216.490	136,924.880	164,849.910	40,391.510	23,759.770	22,146.8
	繫船岸壁使用料	—	—	—	—	1,729.460	3,247.530	4,594.650	10,351.270	35,531.930	37,791.710	54,021.060	66,454.820	83,539.640	108,355.350	140,966.220	146,199.100	159,674.440	158,905.570	179,807.07	
	曳船使用料	—	—	—	—	—	—	—	698.000	8,096.000	9,644.000	17,146.000	23,000.000	22,528.000	30,276.000	33,858.000	38,936.000	36,422.000	39,626.000	39,024.00	
	起重機使用料	—	—	595.000	1,170.750	1,106.250	481.250	269.000	1,224.750	4,916.000	3,758.750	6,596.500	6,420.000	4,219.500	5,703.250	7,423.250	4,846.000	2,761.250	3,832.750	3,161.00	
	財木場水域使用料	—	—	—	—	—	—	—	—	—	—	—	—	—	—	—	—	—	—	—	—
	棧橋會社ヨリ買上 ニ係ル棧橋使用料	2,455.230	1,739.890	1,411.810	1,233.500	1,111.500	—	—	—	—	—	—	—	—	—	—	—	—	—	—	—
官有物拂下代	—	—	—	—	—	—	—	—	—	—	—	—	—	73.000	—	—	—	—	—	—	
合計	2,455.230	1,739.890	13,225.995	17,840.405	20,633.640	13,451.340	11,755.165	73,922.280	370,277.030	701,471.370	690,896.330	1,371,562.340	524,411.180	664,779.270	869,969.540	911,978.030	478,579.150	461,627.880	451,421.81		
支	稅關費	—	—	275.370	814.192	1,032.293	1,248.000	939.530	8,080.940	9,943.310	12,854.500	63,167.980	73,456.350	143,297.570	154,756.540	171,034.310	160,067.350	117,153.220	121,804.390	127,119.28	
	諸支出費	—	—	—	—	—	—	—	629.150	34.500	3,000.000	—	427.740	1,130.920	453.770	457.240	69.050	58.700	38.550	86.85	
	營繕費	—	—	—	—	—	—	—	—	8,266.350	12,560.990	—	55,226.540	19,844.000	34,524.440	21,010.700	12,553.060	12,502.940	18,115.740	17,666.80	
	災害費	—	—	—	—	—	—	—	—	—	—	—	87,131.840	23,151.980	—	33,552.000	—	17,155.330	—	36,742.00	
	大正三年 臨時事件費	—	—	—	—	—	—	—	29,172.390	56,134.970	73,698.250	37,902.010	—	—	—	—	—	—	—	—	
	稅關防疫費	—	—	—	—	—	—	—	—	—	—	—	1,033.980	—	—	—	—	1,400.000	—	—	
	稅關貨物 臨時取締費其他	—	—	—	—	—	—	—	—	—	—	—	30,872.730	—	—	—	—	—	—	—	
	滿洲國皇帝陛下 御來訪諸費	—	—	—	—	—	—	—	—	—	—	—	—	—	—	—	—	—	—	—	
合計	—	—	275.370	814.192	1,032.293	1,248.000	939.530	8,710.090	47,416.550	84,550.460	136,866.230	286,051.190	187,424.470	189,734.750	226,054.250	172,689.460	148,270.190	139,958.680	181,614.93		

備考 收容貨物敷料欄中大正八年度46,559圓530ハ收容諸費トシ稅關貨物臨時取締費其他欄中大正九年度ノ分ハ稅關貨物臨時取締費16,299圓010 事業用石炭購買補足費7,539圓720稅關臨時諸費7,034圓ノ合計トシ昭和五年度ヨリ第二期築港設備收益金ヲ

年 度	總 收 入 額	支 出 額	差 引 利 益 金	市 配 當 金	總收入額ニ對スル市配當金割合	配 當 年 度
自明治四十三年至大正四年	六九、三六六・〇〇〇	三、三九八・八五五	六五、九六七・一四五	二六、五五九・八二〇	〇・四〇九	大正五年
同	一一、七五五・一六五	九三五・五三〇	一〇、八一九・六三五	四、三三一・四八〇	〇・三六八	同
同	七三、九三三・八〇〇	八、七二〇・〇〇〇	六五、二一三・八〇〇	二四、一一八・〇〇〇	〇・三三六	同
同	三〇〇、二七〇・三〇〇	四七、四六六・五五〇	二五二、八〇三・七五〇	一一、三三五・三三〇	〇・三〇〇	同
同	七〇一、四七一・七〇〇	八四、五五〇・四〇〇	六一六、九二一・三〇〇	二二、三三四・七〇〇	〇・三〇三	同
同	六九〇、八九六・三三〇	一三六、八六六・三三〇	五五四、〇三〇・〇〇〇	一八、〇〇〇・〇〇〇	〇・二六九	同
同	一、一七一、五六二・三四〇	二八六、〇五一・一九〇	一、〇八五、五五一・一五〇	二八、六八九・七六〇	〇・二〇九	同
同	五三四、四二一・八〇〇	一八七、四三四・四七〇	三五六、九八七・三三〇	二六、九三三・〇〇〇	〇・四一三	同
同	六四四、七九七・七〇〇	一八九、七三四・七五〇	四五五、〇六三・九五〇	二二、七六六・〇〇〇	〇・三五二	同
同	六八九、六八九・五四〇	三六、〇五四・五〇〇	六五三、六三四・〇四〇	二二、七六六・〇〇〇	〇・三六九	同
同	九二一、九八〇・三〇〇	一七二、六八九・四〇〇	七四九、二九〇・九〇〇	二二、七六六・〇〇〇	〇・三五六	同
同	四七八、五七九・五〇〇	一四八、二七〇・一九〇	三三〇、三〇八・三〇〇	二二、七六六・〇〇〇	〇・四八八	同
同	四五一、四二一・八〇〇	一八一、六四四・九三〇	二六九、七八六・八七〇	二二、七六六・〇〇〇	〇・五二八	同
同	四四八、八三三・七三〇	一九八、七七〇・三〇〇	二五〇、〇六三・四三〇	二二、七六六・〇〇〇	〇・五二六	同
同	四四八、〇〇〇・三九〇	五八、三四六・一〇〇	三九〇、六五四・二九〇	二二、七六六・〇〇〇	〇・五二〇	同
同	四四四、九一九・七〇〇	二二、九六七・三四〇	四二二、〇二二・三六〇	二二、七六六・〇〇〇	〇・七四四	同
同	四四四、四九三・七〇〇	一〇五、三四五・三九〇	三三九、一四八・三〇〇	二〇、九一八・五八〇	〇・七四四	同
同	四〇九、一九四・七〇〇	一五、八四一・〇五〇	三九三、三五五・六五〇	二七、三三三・八二〇	〇・六六八	同
同	四〇三、五六七・六〇〇	一、六一、三四七・七三〇	三九二、〇二〇・八七〇	二六、七四三・三四〇	〇・六六三	同
同	四四五、五七七・七〇〇	二七、八四七・四三〇	四二七、七二〇・二七〇	二七、七二〇・二七〇	〇・五三四	同
昭和十四年	四五一、四二一・八〇〇	一八一、六四四・九三〇	二六九、七八六・八七〇	二二、七六六・〇〇〇	〇・五二八	昭和元年
同	四四八、八三三・七三〇	一九八、七七〇・三〇〇	二五〇、〇六三・四三〇	二二、七六六・〇〇〇	〇・五二六	同
同	四四八、〇〇〇・三九〇	五八、三四六・一〇〇	三九〇、六五四・二九〇	二二、七六六・〇〇〇	〇・五二〇	同
同	四四四、九一九・七〇〇	二二、九六七・三四〇	四二二、〇二二・三六〇	二二、七六六・〇〇〇	〇・七四四	同
同	四四四、四九三・七〇〇	一〇五、三四五・三九〇	三三九、一四八・三〇〇	二〇、九一八・五八〇	〇・七四四	同
同	四〇九、一九四・七〇〇	一五、八四一・〇五〇	三九三、三五五・六五〇	二七、三三三・八二〇	〇・六六八	同
同	四〇三、五六七・六〇〇	一、六一、三四七・七三〇	三九二、〇二〇・八七〇	二六、七四三・三四〇	〇・六六三	同
同	四四五、五七七・七〇〇	二七、八四七・四三〇	四二七、七二〇・二七〇	二七、七二〇・二七〇	〇・五三四	同
大正五年	六九、三六六・〇〇〇	三、三九八・八五五	六五、九六七・一四五	二六、五五九・八二〇	〇・四〇九	大正五年
同	一一、七五五・一六五	九三五・五三〇	一〇、八一九・六三五	四、三三一・四八〇	〇・三六八	同
同	七三、九三三・八〇〇	八、七二〇・〇〇〇	六五、二一三・八〇〇	二四、一一八・〇〇〇	〇・三三六	同
同	三〇〇、二七〇・三〇〇	四七、四六六・五五〇	二五二、八〇三・七五〇	一一、三三五・三三〇	〇・三〇〇	同
同	七〇一、四七一・七〇〇	八四、五五〇・四〇〇	六一六、九二一・三〇〇	二二、三三四・七〇〇	〇・三〇三	同
同	六九〇、八九六・三三〇	一三六、八六六・三三〇	五五四、〇三〇・〇〇〇	一八、〇〇〇・〇〇〇	〇・二六九	同
同	一、一七一、五六二・三四〇	二八六、〇五一・一九〇	一、〇八五、五五一・一五〇	二八、六八九・七六〇	〇・二〇九	同
同	五三四、四二一・八〇〇	一八七、四三四・四七〇	三五六、九八七・三三〇	二六、九三三・〇〇〇	〇・四一三	同
同	六四四、七九七・七〇〇	一八九、七三四・七五〇	四五五、〇六三・九五〇	二二、七六六・〇〇〇	〇・三五二	同
同	六八九、六八九・五四〇	三六、〇五四・五〇〇	六五三、六三四・〇四〇	二二、七六六・〇〇〇	〇・三六九	同
同	九二一、九八〇・三〇〇	一七二、六八九・四〇〇	七四九、二九〇・九〇〇	二二、七六六・〇〇〇	〇・三五六	同
同	四七八、五七九・五〇〇	一四八、二七〇・一九〇	三三〇、三〇八・三〇〇	二二、七六六・〇〇〇	〇・四八八	同
同	四五一、四二一・八〇〇	一八一、六四四・九三〇	二六九、七八六・八七〇	二二、七六六・〇〇〇	〇・五二八	同
同	四四八、八三三・七三〇	一九八、七七〇・三〇〇	二五〇、〇六三・四三〇	二二、七六六・〇〇〇	〇・五二六	同
同	四四八、〇〇〇・三九〇	五八、三四六・一〇〇	三九〇、六五四・二九〇	二二、七六六・〇〇〇	〇・五二〇	同
同	四四四、九一九・七〇〇	二二、九六七・三四〇	四二二、〇二二・三六〇	二二、七六六・〇〇〇	〇・七四四	同
同	四四四、四九三・七〇〇	一〇五、三四五・三九〇	三三九、一四八・三〇〇	二〇、九一八・五八〇	〇・七四四	同
同	四〇九、一九四・七〇〇	一五、八四一・〇五〇	三九三、三五五・六五〇	二七、三三三・八二〇	〇・六六八	同
同	四〇三、五六七・六〇〇	一、六一、三四七・七三〇	三九二、〇二〇・八七〇	二六、七四三・三四〇	〇・六六三	同
同	四四五、五七七・七〇〇	二七、八四七・四三〇	四二七、七二〇・二七〇	二七、七二〇・二七〇	〇・五三四	同

四、第一期並第二期築港設備收益金

區 分	年 度				
	明四十二年治度	同四十三年度	同四十四年度	大元 年 正度	
收 入	土地建物使用料	—	—	11,219.185	15,436.1
	其他料	—	—	8,922.805	12,335.2
	其他料	—	—	—	—
	其他料	—	—	—	—
	土地專用	—	—	—	—
	土地專用	—	—	—	—
	收容貨物敷料	—	—	2,296.380	3,100.9
	繫船岸壁使用料	—	—	—	—
	曳船使用料	—	—	—	—
	起重機使用料	—	—	595.000	1,170.7
財木場水域使用料	—	—	—	—	
上買ヨリ社會橋棧ニ係ル橋使用料	2,455.230	1,739.890	1,411.810	1,233.5	
代下拂物有官	—	—	—	—	
合 計	2,455.230	1,739.890	13,225.995	17,840.4	
支 出	稅 關 費	—	—	275.370	814.1
	諸 支 出 費	—	—	—	—
	營 繕 費	—	—	—	—
	災 害 費	—	—	—	—
	三 年 費	—	—	—	—
	大 正 時 事 費	—	—	—	—
	稅 關 防 疫 費	—	—	—	—
	貨 物 稅 關 取 締 費 其 他	—	—	—	—
	下 諸 費	—	—	—	—
	滿 洲 國 皇 帝 來 訪 御 費	—	—	—	—
合 計	—	—	275.370	814.1	

備 考 收容貨物敷料關中大正八年度46,559圓530ハ收容諸費

昭和十年	四五、五九、五二〇	一七三、八六、四七〇	一八五、六三、〇四〇	二八五、六三、〇四〇	〇・六三三	昭和十二年
同 十一年	四八、八〇、六五〇	一七九、三六、八六〇	三〇四、四九、六七〇	三〇四、四九、六七〇	〇・六三三	同 十三年
同 十二年	六〇七、二八、五九〇	三三七、四八、七三〇	三〇九、八〇九、六七〇	三〇九、八〇九、六七〇	〇・六三五	同 十四年
合計	一一、二〇三、二九、六三五	三、四六〇、五七、〇二五	八、七四三、五三、六二〇	五、二九九、〇二八、四三〇	〇・四三四	

備考 昭和五年度ヨリ第二期築港設備收益金ヲ含ム

第二節 外國貿易設備

第一款 官設外國貿易設備

一、埋立地

(イ)税關新港

第一期修築工事

八二、九一三坪六一(二七四、〇九四平方米)

第二期修築工事

第一突堤——第三突堤、第四突堤西側半面
八、七七八坪(二九、〇一八平方米)
第四突堤東側半面

合計

九一、六九一坪六一(三〇三、一一二平方米)

(ロ)濱邊通地先

第二期修築工事

七〇、八二二坪(二三四、一一三平方米)

内 倉庫敷地 四、九二〇坪(一六、二六五平方米)
一般貨地 一三、五六二坪(四四、八三三平方米)

(ハ)海岸通地先

場所	埋立	面積	摘要
中突堤及第二波止場前 西遊園地先 萬國波止場頭部		九、五四五坪(三一、五五四平方米) 三、六五八坪(一二、〇九三平方米) 七三七坪(二、四三六平方米) 一三、九四〇坪(四六、〇八三平方米)	第二期修築工事

二、突堤

突堤別延長幅員並水深表

名稱	突堤延長	幅員	岸壁延長	水深	摘要
第一突堤	二〇〇間(三三三米六)	五間(〇二米八)	五六間(八五米二)	西南東側側各九米	
第二突堤	二〇〇間(三三三米六)	五間(〇二米八)	五六間(八五米二)	西南東側側各九米	
第三突堤	東側二八間(三八米三) 西側二〇間(三五米八)	五間(〇二米八)	五五間(八五米四)	東側根部寄二米 南側根部寄二米 西側根部寄二米	
第四突堤	東側二四間(四三米六) 西側二五間(五〇米九)	六四間(一一六米九)	五五間(八五米七)	東側根部寄二米 南側根部寄二米 西側根部寄二米	西側幅員三〇間ハ第一期工事、東側幅員三四間三ハ第二期工事ナリ

五、上 屋

(イ) 繫船岸壁沿上屋配置表

所 在	上屋名稱	番船號席	構 造	桁行張間	總 面 積	摘 要
第一突堤	第十七號	A	鐵造平屋建	一四×六〇	八四〇坪(二、七七平方米)	
	第十八號	B	同	一四×四八	六七三坪(二、三三平方米)	
	第十四號	C	同	一四×四八	六七三坪(二、三三平方米)	
	第十六號	D	同	一四×四八	六七三坪(二、三三平方米)	
	第十五號	E	同	一四×四八	六七三坪(二、三三平方米)	
第二突堤	第十一號	F	鐵造平屋建	一四×八四	一、二六坪(三、八八平方米)	
	第十三號	G	同	一四×七二	一、〇〇八坪(三、三三平方米)	
	第八號	H	同	一四×六〇	八四〇坪(二、七七平方米)	
	第十號	I	同	一四×四八	六七三坪(二、三三平方米)	
	第五號	J	鐵造平屋建	一四×六〇	八四〇坪(二、七七平方米)	
第三突堤	第七號	K	同	一四×四八	六七三坪(二、三三平方米)	
	第三號	L	同	一四×八四	一、二六坪(三、八八平方米)	
	第四號	M	同	一四×四八	六七三坪(二、三三平方米)	
	第五號	N	鐵造二階建	一四×九〇	一、六七〇坪(五、五三平方米)	
	第一號	O	同	一四×七八	一、〇三三坪(三、六〇平方米)	
第四突堤	第二十號	P	鐵骨鐵筋混凝土三階建	一八×一〇二	二、六七三坪(八、八五平方米)	
	第二十一號	Q	同	二〇×七八	三、二七八坪(九、八七平方米)	
	第二號	R	同	一四×七八	一、〇三三坪(三、六〇平方米)	
	第一號	S	鐵造二階建	一四×九〇	一、六七〇坪(五、五三平方米)	
	第二十三號	T	同	一五×八三	一、二四五坪(四、一六平方米)	

(ロ) 物揚場沿上屋配置表

計	二四棟	二九、四八八坪五一(九七、四八三平方米)	同	同	同	同
第五突堤	第二十二號	S	鐵造二階建	一五×九〇	一、七五三坪(五、七九三平方米)	計 畫
	第二十三號	T	同	一五×八三	一、二四五坪(四、一六平方米)	計 畫
	第二十四號	U	鐵骨鐵筋混凝土二階建	一五×八一	一、〇八八坪(三、五三二平方米)	計 畫
	第二十五號	V	鐵造平屋建	一五×六〇	九三三坪(三、〇五四平方米)	計 畫
	第二十六號	W	鐵造二階建	一六×八一	二、五三三坪(八、〇九六平方米)	計 畫
第六突堤	第二十七號	X	同	一六×六〇	一、〇六〇坪(三、七四四平方米)	同 計 畫

所 在	名 稱	構 造	總 面 積	摘 要
新港第一物揚場	第一號	木造平屋建	六七三坪(二、三三平方米)	第一期修築工事
	第二號	同	六四四坪(二、二九六平方米)	
	第五號	木造平屋建	五三三坪(一、七五九平方米)	
	第六號	同	五三三坪(一、七五九平方米)	
	第七號	鐵造平屋建	五六六坪(二、〇五九平方米)	
第二波止場	第八號	同	五六六坪(二、〇五九平方米)	第二期修築工事
	第九號	同	五六六坪(二、〇五九平方米)	
	第十號	鐵造平屋建	五九九坪(二、七六六平方米)	
	第十一號	同	五九九坪(二、七六六平方米)	
	第十二號	同	五九九坪(二、七六六平方米)	
中突堤物揚場	第十號	鐵造平屋建	五九九坪(二、七六六平方米)	第二期修築工事
	第十一號	同	五九九坪(二、七六六平方米)	

計 一〇棟

四、八五一坪(一六、〇三六平方米)

(ハ) 第一波止場上屋配置表

所	在	名	稱	構	造	總	面	積	建	造	費		
第一波止場	在	第	六	號	木造平屋建	一五坪 (四四平方米)	二、〇三・七	二、〇三・七	同	同	同		
		第	七	號								二五〇坪 (八六平方米)	九、四九・九
		第	八	號								八〇坪 (二六四平方米)	四八・五・三
		第	十	號								二五三坪 (七〇七平方米)	二、六三・八
計	四棟	七五八坪三三(二、五〇七平方米)		三八、二二・九九									

備考 當上屋建造費ハ第一期並第二期修築工事費ニ非ズ

六、貯木場

昭和七年度追加工事として七五〇、〇〇〇圓を以て葺合港灣前面に三九、一七三坪(一二九、五〇〇平方米)の貯木場を設置す。

七、其の他の附帯設備

(イ) 繫船柱

所	在	數	量	所	在	數	量
第一	突堤	一〇	個	第一突堤根元防波堤	場	二	個
第二	突堤	一一		第二岸壁物揚場	場	三	
第三	突堤	一一		第三岸壁物揚場	場	三	
第四	突堤	九				三	

第五	突堤	一〇		濱邊通物揚場	場	三	
第六	突堤	一一					

(ロ) 船舶給水設備

所	在	種類	給水量	口径	設置	備	量	一個一時間ノ揚水量
第一	突堤	給水栓	一八	吋	三	個	一八	二十七噸
第二	突堤	給水栓	一八	吋	三	個	一八	同
第三	突堤	給水栓	一八	吋	三	個	一八	同
第四	突堤	給水栓	二二	吋	三	個	二二	同
第五	突堤	給水栓	二二	吋	三	個	二二	同
計	突堤	給水栓	九八	吋	三	個	九八	同

(ハ) 鐵道

税關新港各突堤繫船岸壁及上屋背面道路沿に鐵道を敷設し小野濱驛に連絡す。所謂小野濱臨港鐵道にして延長六・八八杆に達す。

第二及第三突堤間の中央幹線道路に面して神戸港驛あり。

(ニ) 船舶信號所

第五突堤の先端にあり昭和十二年五月より入出港船舶に對し錨地指定其の他の掲旗信號を行ふ。

八、外國貿易設備工事工程表

(イ) 内務省所管神戸港修築工事工程表

(昭和十二年度末現在)

種別	計	位置	干潮面以下水深	面積	延長	面積	延長	歩合	摘	要
埋立	外國貿易設備	海岸通地先		四、一〇〇	三、四〇一	三、四〇一	三、四〇一	〇・七五	西遊園地及第二波止場前面突堤	二、五〇〇立方 二、六九〇立方
埋立	外國貿易設備	濱邊通地先		二、六三〇	一、九〇〇	一、九〇〇	一、九〇〇	〇・七六	濱邊通地先	四、〇三三立方 三、〇七五立方
計				三、〇九一	三、四〇一	三、四〇一	三、四〇一	〇・七五		
船塀	外國貿易設備	濱邊通地先		四一八・〇	四一八・〇	四一八・〇	四一八・〇	一・〇〇		
船塀	外國貿易設備	同		六六・〇	六六・〇	六六・〇	六六・〇	一・〇〇		
計				四八四・〇	四八四・〇	四八四・〇	四八四・〇	一・〇〇		
物揚場	外國貿易設備	海岸通地先		四一三・〇	四一三・〇	四一三・〇	四一三・〇	一・〇〇		
物揚場	外國貿易設備	同		七五七・〇	七五七・〇	七五七・〇	七五七・〇	一・〇〇		
物揚場	外國貿易設備	濱邊通地先		一、四三三・五	一、四三三・五	一、四三三・五	一、四三三・五	〇・九五		
計				二、一八三・五	二、一八三・五	二、一八三・五	二、一八三・五	〇・九五		
假護岸	外國貿易設備	濱邊通地先		二、七二・五	二、五五・八	二、五五・八	二、五五・八	〇・九四		
貯木場	外國貿易設備	葦合沖		二、九一・五	二、九一・五	二、九一・五	二、九一・五	一・〇〇	昭和七年度追加工事	

(口) 大藏省所管陸上設備工程表

(昭和十二年度末現在)

種別	計	數量	竣功	數量	竣功	摘要
道路	二〇、七二坪(六、五二平方米)	木造二棟	一四、五〇坪(四、〇〇平方米)	〇・七二		
構内鋪裝	一、九二坪(六、三〇平方米)	鐵道	一七、六八坪(五、四三平方米)	〇・九四		
上屋	五五坪(一、七六平方米)	鐵道	五五坪(一、七六平方米)	一・〇〇		
鐵道	計 一六棟	鐵道	計 一六棟	〇・九六		
起重機	五噸	起重機	五噸	〇・四八		
起重機	一・五噸	起重機	一・五噸	一・〇〇		
計		計		〇・三四		
起重機用線路	一・二七軒	起重機用線路	一・二七軒	一・〇〇		

主要私設外國貿易設備

第二款 私設外國貿易設備

名稱	經營者	延長	幅員	水深	船席	摘	要
東神倉庫株式會社	東神倉庫株式會社	一、五	一	九・〇	一	移動式電氣起重機	一・五噸
一號岸壁	同	一、五	一	九・〇	一	同	一・五噸
二號岸壁	三菱倉庫株式會社	一、五	一	五・五〇	一	移動式電氣起重機	一・五噸
北側	同	一、五	一	八・三〇	一	同	一・五噸
正側	同	一、五	一	八・三〇	一	同	一・五噸
南側	同	一、五	一	八・三〇	一	同	一・五噸
高濱岸壁	同	一、五	一	八・三〇	一	同	一・五噸

東神	東神倉庫株式會社	一八二	三・四	一〇・〇〇	二		一・五噸	四臺
高濱	三菱倉庫株式會社	七三	六・四	二・三〇			一・五噸	四臺
和田	同	一四	七・〇	四・〇〇		定置式電氣起重機	一・五噸	一臺
和田	同	三三	七・一	四・〇〇			一・五噸	一臺
和田	同	一八	一九・三	九・二四		定置式電氣起重機	一・五噸	一臺
和田	同	二二	二二・一	四・五〇			一・五噸	一臺
和田	同	三三	二二・一	四・五〇			一・五噸	一臺
和田	同	六六	二二・一	四・五〇			一・五噸	一臺
和田	同	六六	二二・一	四・五〇			一・五噸	一臺
和田	同	六六	二二・一	四・五〇			一・五噸	一臺
和田	同	七三	二二・一	四・五〇			一・五噸	一臺

備考 岸壁、棧橋及物揚場ハ其ノ接続地域ト共ニ概ネ保税地域ニシテ多數ノ上屋、倉庫ヲ擁ス

二、主要私設倉庫

名	稱	所	在	構	造	建	坪	摘	要
川	西倉庫	新港第二物揚場		鐵筋混凝土	五階建	一、〇六坪 (三、四三・四平方米)		一部	四階建
同	冷藏庫	同		同	四階建	四三坪 (一、四四・三平方米)			
住	友倉庫	同		同	五階建	一、〇二坪 (三、三四・五平方米)			
三	菱倉庫	新港第二岸壁物揚場		同	四階建	二、三三坪 (七、三九・八平方米)			
東	神倉庫	新港第三物揚場		同	四階建	二、三三坪 (七、三九・八平方米)			
同	倉庫	東神岸壁		同	六階建	一、八七坪 (六、〇一・六平方米)			
川	西倉庫	第五突堤		同	三階建	九〇坪 (二、七五・三平方米)			

第三節 內國貿易設備

一、中突堤

(イ) 中突堤內國貿易設備

種別	摘要
埋立地	面積八、四〇坪 (二、六〇・三平方米) 內貨地八、三七坪 (二、三二・一平方米)
突堤	一箇延長三八間 (六一・一) 幅員五〇間 (九・一) 頭部東寄屈曲、但東半三七間 (四・三) 水深三米六ハ外國貿易地帯トス
繫船岸壁	水深九米 延長三九間 (五・〇) 水深五米五 延長三〇間 (四・〇) 合計 五三間 (九・五) 水深三米六ハ外國貿易地帯トス
物揚場	水深二米七 延長三九間 (五・一) 水深二米七 延長三九間 (五・一) 水深二米七 延長三九間 (五・一) 水深二米七 延長三九間 (五・一)
上屋	繫船岸壁沿ハ六棟 二、八五〇・六坪 (九、四三・五平方米) 物揚場沿ハ一棟 七、八建坪 (二、三〇・九平方米) 但舊上屋五棟建坪六〇二坪五八撤去ノ豫定

(ロ) 中突堤船席及上屋配置表

繫船	岸壁	有效延長	船席	構造	棟數	坪
九米岸壁	中突堤	一五〇間 (七・七) 一九〇間 (三・三)	一	鐵筋混凝土	一	一、二五六坪 (四、〇八・六平方米)
五米岸壁	中突堤	二〇三間 (三・九)	四	鐵造	三	七五坪 (二、四九・七平方米)
計		三五三間 (八・六)	七		六	二、八五〇・六坪 (九、四三・五平方米)

(ハ) 荷役設備

種別	扛力	數量	所産	波止	在場
定置式	五噸	一臺	國産		
手動起重機					

(二) 船舶信號

(一) 川崎鼻見張所

中突堤及兵庫突堤繫離船舶に對し特定信號を行ふ

(二) 中突堤信號所

中突堤維繫船に對し夜間掲燈信號を行ふ

二、兵庫突堤

(イ) 兵庫突堤内國貿易設備

種別	面積	内	外	要
埋立地	八、五四坪(六九、九三平方米)	二號貨地 二〇、二五坪(六、四三平方米)	三號貨地 一三、四〇坪(四、九三平方米)	
突堤	第一突堤 延長 二四〇間(四、六三米) 第二突堤 延長 二四〇間(四、六三米)	幅員 七〇間(二、七米)		
繫船岸壁	水深九米 延長 三〇〇間(六、九米) 水深八米五 延長 一七〇間(三、九米) 水深七米二 延長 一七〇間(三、九米)	合計延長 一、三〇〇間(二、三八米)		
物揚場	水深三米六 延長 二八五間(七、五八米) 水深二米七 延長 六五〇間(一、八二米)	合計延長 一、〇〇〇間(二、九七、八米)	假護岸ヲ物揚場ニ改築	
上屋	繫船岸壁沿物揚場沿 八棟 五、五六坪(一七、三五・二平方米) 二棟 八四〇坪(二、七六・八平方米)			
繫船岸壁	第一突堤 南側頭部寄 一〇〇間(二、八米) 第二突堤 南側頭部寄 一〇〇間(二、八米) 北側頭部寄 一〇〇間(二、八米)	鐵造	一棟	延 七、五坪(二、四九・二平方米) 八、六坪(二、七三・二平方米) 八、六坪(二、七三・二平方米)

(ロ) 兵庫突堤船席及上屋配置表

種別	面積	内	外	要
八米五岸壁	第二突堤 南側中央 八五間(五、四米五) 北側中央 八五間(五、四米五)	鐵造	一棟	延 五、〇四坪(一、六六・二平方米)
七米二岸壁	第一突堤 南側根元寄 一四〇間(五、四米六) 北側 六〇間(一、九米一) 第二突堤 南側根元寄 一四〇間(四、六三米) 北側 五五間(一、〇〇米) 第一突堤 北側根元寄 五五間(一、〇〇米) 第二突堤 北側根元寄 五〇間(一、九〇米九) 第一突堤 主部岸壁 一〇三間(二、八七米三)	鐵造	一棟	延 一、一六坪(三、六九・三平方米) 六、二坪(一、〇三・二平方米) 六、二坪(二、〇三・二平方米)
合計	一、七三三間(二、三三七)		一棟	延 五、二六坪(一、七、七五・二平方米)

(ハ) 荷役設備

種別	抵抗力	數量	所在
埠頭用自動車型起重機	一噸二	二臺	兵庫突堤根元物揚場
定置式手動起重機	五噸	一臺	西出町物揚場
同	五噸	一臺	兵庫第二突堤物揚場
同	五噸	一臺	

(ニ) 鐵道

繫船岸壁上屋背面沿に鐵道引込線あり兵庫港驛に連絡す

三、内務省所管神戸港修築工事工程表

(昭和十二年度末現在)

種別	位置	面積		功歩合	摘要
		又、延長	又、延長		
埋立	兵庫地先	内國貿易設備	3,399,000 ^{平方} 米	3,399,000 ^{平方} 米	土功土量 三、三九九、〇〇〇立方 三、〇五二、八六六立方 五〇四、〇〇〇立方 四、五、八六六立方
		海岸通地先	269,700 ^{平方} 米	234,300 ^{平方} 米	
船岸壁	兵庫地先	内國貿易設備	310,000	271,500	土功土量 一、三三〇、〇〇〇立方 一、二五、二〇〇立方
		同	691.0	691.0	
物揚場	兵庫地先	内國貿易設備	2,280.0	2,280.0	假護岸改築延長ヲ含ム
		同	580.0	580.0	
假護岸	兵庫地先	内國貿易設備	2,280.0	2,280.0	土功土量 一、三三〇、〇〇〇立方 一、二五、二〇〇立方
		同	580.0	580.0	
計	兵庫地先	内國貿易設備	3,399.0	3,399.0	土功土量 一、三三〇、〇〇〇立方 一、二五、二〇〇立方
		同	691.0	691.0	
計	兵庫地先	内國貿易設備	2,280.0	2,280.0	土功土量 一、三三〇、〇〇〇立方 一、二五、二〇〇立方
		同	580.0	580.0	
計	兵庫地先	内國貿易設備	2,280.0	2,280.0	土功土量 一、三三〇、〇〇〇立方 一、二五、二〇〇立方
		同	580.0	580.0	
計	兵庫地先	内國貿易設備	2,280.0	2,280.0	土功土量 一、三三〇、〇〇〇立方 一、二五、二〇〇立方
		同	580.0	580.0	
計	兵庫地先	内國貿易設備	2,280.0	2,280.0	土功土量 一、三三〇、〇〇〇立方 一、二五、二〇〇立方
		同	580.0	580.0	
計	兵庫地先	内國貿易設備	2,280.0	2,280.0	土功土量 一、三三〇、〇〇〇立方 一、二五、二〇〇立方
		同	580.0	580.0	
計	兵庫地先	内國貿易設備	2,280.0	2,280.0	土功土量 一、三三〇、〇〇〇立方 一、二五、二〇〇立方
		同	580.0	580.0	
計	兵庫地先	内國貿易設備	2,280.0	2,280.0	土功土量 一、三三〇、〇〇〇立方 一、二五、二〇〇立方
		同	580.0	580.0	
計	兵庫地先	内國貿易設備	2,280.0	2,280.0	土功土量 一、三三〇、〇〇〇立方 一、二五、二〇〇立方
		同	580.0	580.0	

四、市營運河

名稱	設備	備考
兵庫新川	水面積 一七、九〇坪(五九、七四平方米) 水深 六一〇尺(三米) 延長 七二間(一、三〇米) 幅員 一〇一六間(五〇米九) 護岸 一、四六間(二六、一〇米九) 橋梁 七ヶ所 物揚場 二六間(三五四米)	改修工事 起工昭和八年度 竣工昭和九年度
兵庫運河	水面積 四二、四八坪(一四〇、五三平方米) 物揚場 二、〇七間(七、三八四米) 本線延長 一、〇二五間(一、八四六米三) 幅員 二一六間(五〇米九) 水深六一八尺(三米四) 支線延長 四〇〇間(七、七米) 幅員 八一六間(二五米) 水深六尺(一、六八) 橋梁 一ヶ所	大正八年十二月一日 兵庫運河株式會社ヨリ買収
荊藻島運河	水面積 三、一四坪(一〇六、五八平方米) 埋立面積 三、九六坪(七二、六二平方米) 延長 五九〇間(一、〇七二米七) 幅員 壹間(六三米六) 水深 二尺(三米六) 物揚場 五八間(九六二米) 護岸 二六間(三、〇二米八) 防波用護岸 二七間(五、四米五) 假防波堤 一〇三三間(五、三米二) 回轉橋 一ヶ所	竣起 工昭昭和五年度
新湊川運河	水面積 五、五八坪(一八、五〇六平方米) 埋立面積 三、五〇三坪(一一、五〇六平方米) 延長 壹三間(六、六米) 幅員 一五一七間(三、〇米九) 水深 六一二尺(三米六) 物揚場 三三間(五、七〇米) 假防波堤 二二間(五、三米) 橋梁 三ヶ所	竣起 工昭昭和六年度

五、縣營港灣 神戸港大観

三〇

名稱	施設	備
鈴木港灣	東物揚場 六〇間五 (二〇米) 北物揚場 九三間五 (七〇米) 西物揚場 五間 (一〇米) 計 三〇九間(三〇米)	水深 七尺六(二三米) 防波堤 一五米アリ
葦合港灣	東物揚場 九間五 (九〇米) 北物揚場 九間 (八〇米) 西物揚場 六間五 (二〇米) 計 三〇九間(三〇米)	水深 八尺三(二五米) 防波堤 一五米アリ

第四節 神戸港東部擴張計劃

一、防波堤

名稱	築造又ハ移動延長	摘	要
新東防波堤	築造 二、五五〇米	現在ノ東防波堤ノ東方ヘ新築造	
舊東防波堤	移動 一、九〇〇	現在ノ位置ヨリ南五〇〇米沖合ヘ移動	
假防波堤	築造(一) 一、八〇〇 同(二) 七〇〇	新東防波堤ノ東端ヨリ北方ヘ築造	
舊假防波堤	移動 四〇〇	同	
計	移動 二、三〇〇 築造 五、五〇〇	現在ノ假防波堤ノ内四〇〇米ヲ南沖合ヘ移動	

備考 神戸港擴張計畫ハ一二、七〇〇、〇〇〇圓ヲ以テ昭和十二年度ヨリ昭和二十六年ニ至ル十五ヶ年繼續事業ナリ

二、東部市營内國貿易地帯埋立計畫

種別	摘	要
埋立地	總面積 二五、二六一坪(八三、五八〇平方米)	護岸敷 一、〇八一坪 道路敷 四、三一九坪 市有地 一九、八六一坪 (三、七三、五四平方米) (四、二七、〇八平方米) (五、六五、四〇平方米)
物揚場	延長 二八六間五(四八八米)	正面 一四八間五(二七〇米) 西側 一二〇間 (二一八米) 東半 一三五米 西半 一三五米 水深 四米五
假護岸	延長 一五三間 (二七八米)	
經費	一、〇三〇、〇〇〇圓	

備考 起工昭和九年度竣工豫定昭和十三年度

三、神戸港都賀川西部海面埋立

種別	摘	要
埋立地	總面積 三二、八一七・一坪(二八、四九五・九平方米)	所在神戸市灘區味泥及灘區大石地先
總工費	一、〇〇〇、〇〇〇圓	
備考	昭和十三年度 一〇〇、〇〇〇圓 昭和十四年度 二七〇、〇〇〇圓 昭和十五年度 二七〇、〇〇〇圓 昭和十六年度 二六〇、〇〇〇圓 昭和十七年度 一〇〇、〇〇〇圓 合計 一、〇〇〇、〇〇〇圓	

四、神戸港東部埋立計畫

埋立地	總面積	工積	費
第一工區	一四一、〇五二・三〇平方米		一、七七三、四三〇圓
第二工區	三二四、八六二・二四平方米		二、九五三、九一八圓
第三工區	四一九、五二八・三四平方米		四、二三二、五一八圓
第四工區	四七九、三八〇・〇四平方米		五、二九〇、一三四圓
計	一、三六四、八二二・九二平方米		一四、二五〇、〇〇〇圓
備考	神戸市灘區西郷町、御影町、住吉村吳田地先 十三ヶ年繼續事業		

第三章 神戸市營港灣施設利用狀況

第一節 中突堤

一、貨物出入狀況

(イ) 中突堤出入貨物噸量年次表

(岸壁及物揚場經由貨物)

年度	種別	物揚場經由(出貨)	卸(入貨)	棧橋又ハ突堤經由(本船扱)	卸(入貨)	合計
昭和元年	同	一四八、七四七	三〇、九七六	三、九四三	五、七九三	五九八、四五六
二年	同	一三四、五四三	三六、七七七	三、二二六	四三、八二五	五九九、四八一
三年	同	一一五、五三二	三三、二二六	三、七九七	四七、四六八	五三九、〇〇〇
四年	同	一一二、七五七	三五、一七六	三、七九七	四三、五四〇	五三九、八三三
五年	同	一一五、一四一	三九、八四四	二、九三三	四三、七二〇	四七九、八七〇
六年	同	一一九、七三九	二八、五〇六	一、八七二	三、四三〇	四七九、八七〇
七年	同	一一八、九九九	三六、七五七	二、九三三	三、九〇八	四三三、〇〇〇
八年	同	一三三、四三三	二七、三三二	三、〇六六	三、八五三	四七二、七七三
九年	同	一五五、六四四	三七、六四一	三、九四六	二、九五〇	六三三、三二二
十年	同	一四〇、五四三	三二、〇二六	四、二二三	七、四九〇	六六七、六一一
十一年	同	一八五、三〇〇	二八、九九〇	六、三二五	七、九七六	七二四、五六一
十二年	同	三三三、八三三	三三、九三九	六、八六六	一〇、九八八	七三三、六四六

備考 棧橋經由貨物ハ棧橋ノ撤去ニヨリ昭和十年度ヨリ突堤經由トナル

神戸港大観

(口) 中突堤出入貨物類別表

種別	年度別		出	入	計	出	入	計	出	入	計
	出	入									
動物及植物	一、八三三	五、〇〇六	一、八三三	五、〇〇六	六、八三九	一、七六七	八、四四七	一〇、二一四	△	一、〇三五	一、四二二
穀物及種子	一、一〇七	八六一	一、一〇七	八六一	一、九六八	五八一	八六三	一、四四三	△	一、四七一	五二五
飲食物及煙草	二、五九五	二、三三五	二、五九五	二、三三五	四、八三〇	二、二四四	三、三六三	五、六〇三	△	一、一四七	△
皮毛骨角及同製品	六、七二七	四〇、五三〇	六、七二七	四〇、五三〇	四七、二五七	一五、九八七	三三、一八六	五〇、一七三	△	一〇、七四〇	一七、三三四
油脂及蠟	九、五二七	五、一七〇	九、五二七	五、一七〇	一四、六九七	一〇、三三九	七〇、一五三	一七、四九三	△	七、一五四	△
藥品及染料塗料	一、六五二	二、二六二	一、六五二	二、二六二	三、九一四	一、七九三	一、八五二	三、六四五	△	二、一四一	七五〇
絲綉繩索及同製品	五、四三三	三、三〇〇	五、四三三	三、三〇〇	八、七三三	三、三三〇	二、七三三	六、〇六三	△	二、九三三	五二八
布帛及同製品	二、〇三三	九、八一〇	二、〇三三	九、八一〇	一一、八三三	一、五二二	一、八三三	三、三四七	△	七、九七五	八、四八六
衣類及同附屬品	九、三二七	二、七九八	九、三二七	二、七九八	一二、一四五	六、四四八	七、六二二	一四、〇六〇	△	五、一八六	八、〇八五
製紙原料、紙及同製品	四、一四四	一一、三三三	四、一四四	一一、三三三	一五、四七七	三、一八七	六、〇四一	九、二八八	△	五、〇九一	六、〇〇八
礦物及同製品	五、二七	一一、三三	五、二七	一一、三三	一六、六〇	五、一三七	六、一八五	一一、三三三	△	四、五五五	四、六三五
金屬及同製品	五、六六四	一四、七〇五	五、六六四	一四、七〇五	二〇、三六九	四、〇一九	三、三三九	七、七〇八	△	一、六四五	一、三九一
	二、〇二二	二、八五一	二、〇二二	二、八五一	四、八七三	一、二三五	三、八八六	五、七五九	△	一、〇三六	二、八三二
	二、九三三	一、三五五	二、九三三	一、三五五	三、六八八	一、九八二	一、〇九二	三、〇七四	△	二、七三	一、九〇
	一〇、七三〇	三、五八三	一〇、七三〇	三、五八三	一四、三三三	七、八二四	四、六九	二、四四三	△	一、〇四六	一、五八四
	二、二〇二	七、〇九六	二、二〇二	七、〇九六	九、二九八	一、六七四	六、〇五七	七、七三二	△	一、〇三九	一、一七七
	一五、四六六	一一、三三六	一五、四六六	一一、三三六	二六、八〇二	一一、五四七	六、九八八	一八、五三五	△	四、三八八	八、三三七
	七七一	六、七七〇	七七一	六、七七〇	七、四四一	五、六九	五、二	六、二二	△	六、七二八	六、九一〇
	九、一七五	二、二八六	九、一七五	二、二八六	一一、四六一	六、九四〇	三、五六九	一〇、五〇九	△	一、八七四	六、六五〇
	五、四九五	六、〇〇八	五、四九五	六、〇〇八	一一、四六三	五、八三三	三、〇五九	七、七五三	△	四、七七八	三、八五〇
	二、六七六	二〇、三三二	二、六七六	二〇、三三二	二二、〇〇八	二、九四四	一一、九四〇	二〇、七五三	△	四、一七三	二、六三六

中突堤搬出入貨物月別噸量表

昭和十二年度

(單位 噸)

品 目 次	出 入 別	動物 及 植物	穀物 及 種子	飲食物 及 煙草	皮同 毛 骨 角 及 品	油 脂 及 蠟	藥品 及 染料 塗料	絲綢 繩索 及 品	布帛 及 同 製 品	衣類 及 同 附 屬 品	製紙 原 料 製 紙 及 品	礦物 及 同 製 品	金屬 及 同 製 品	陶磁 器 硝 子 及 品	車輛 時 計 機 械 類	肥料 及 飼 料	木同 竹 籐 製 材 及 品	雜 品	計
		十二月	出入計	365 748 1,113	178 437 615	7,373 7,867 15,240	177 14 191	478 311 789	700 2,171 2,871	631 1,399 2,030	2,155 3,216 5,371	740 414 1,154	1,535 1,444 2,979	759 1,206 1,965	1,700 1,508 3,208	757 621 1,378	2,047 221 2,268	37 3 40	1,181 4,645 5,826
五月	出入計	114 829 943	221 321 542	7,766 7,167 14,933	12 18 30	549 470 1,019	876 921 1,797	901 1,422 2,323	2,169 4,173 6,342	1,183 503 1,686	1,203 1,155 2,358	649 1,374 2,023	1,273 1,705 2,978	536 842 1,378	2,456 197 2,653	82 65 147	1,747 3,758 5,505	6,175 2,995 9,170	27,912 27,915 55,827
六月	出入計	88 516 604	271 278 549	10,523 7,605 18,128	49 8 57	350 866 1,216	630 841 1,471	572 1,889 2,461	1,940 3,970 5,910	850 502 1,352	1,218 1,086 2,304	694 977 1,671	1,130 1,138 2,268	464 627 1,091	1,374 224 1,598	100 — 100	1,177 3,202 4,379	5,137 3,001 8,138	26,567 26,730 53,297
七月	出入計	61 408 469	227 299 526	9,898 6,856 16,754	10 10 20	537 454 991	791 2,762 3,553	572 1,977 2,995	2,377 4,696 7,073	1,225 257 1,482	889 1,140 2,029	504 1,548 2,052	1,209 1,194 2,403	1,143 850 1,993	1,106 333 1,439	43 8 51	1,825 2,899 4,724	5,967 1,951 7,918	28,830 27,642 56,472
八月	出入計	85 505 590	223 152 375	11,346 6,286 17,632	27 20 47	883 429 1,312	603 2,888 3,491	676 2,041 2,717	1,835 4,329 6,164	1,087 544 1,631	1,089 691 1,780	800 1,143 1,943	1,442 1,135 2,577	726 558 1,284	1,453 103 1,556	88 12 100	1,207 2,819 4,026	6,159 2,503 8,662	29,729 26,158 55,887
九月	出入計	221 605 826	272 84 356	10,462 7,011 17,473	39 81 120	455 355 810	849 1,858 2,707	771 1,656 2,427	2,593 4,317 6,910	1,261 782 2,043	1,182 1,407 2,589	752 886 1,638	1,348 1,230 2,578	564 680 1,244	1,541 60 1,601	14 — 14	1,586 3,006 4,592	7,459 3,045 10,504	31,369 27,063 58,432
十月	出入計	165 485 650	332 222 554	12,100 7,443 19,543	17 39 56	928 512 1,440	1,260 2,300 3,560	842 4,106 4,948	3,316 4,508 7,824	1,131 501 1,632	1,764 1,472 3,236	1,089 1,735 2,824	1,935 1,682 3,617	864 629 1,493	1,416 107 1,523	72 35 107	2,196 4,263 6,459	10,298 2,861 13,159	39,725 32,900 72,625
十一月	出入計	132 420 552	368 228 596	12,411 8,304 20,715	26 44 70	679 223 902	1,272 1,484 2,756	641 2,017 2,658	2,978 3,969 6,947	955 232 1,187	1,249 688 1,937	718 1,631 2,349	919 1,598 2,517	642 505 1,147	1,812 219 2,031	11 9 20	1,888 4,685 6,573	7,305 2,391 9,696	34,006 28,647 62,653
十二月	出入計	305 708 1,013	593 299 892	13,279 12,494 25,773	48 51 99	692 550 1,242	1,044 1,796 2,840	696 1,492 2,188	2,904 3,608 6,512	1,253 350 1,603	1,943 2,285 4,228	1,043 1,820 2,863	1,795 1,337 3,132	786 598 1,384	1,643 43 1,686	24 7 31	2,315 4,897 7,212	7,497 2,415 9,912	37,860 34,750 72,610
十三年一月	出入計	143 507 650	422 209 631	7,611 6,762 14,373	16 59 75	383 319 702	727 1,793 2,520	673 1,285 1,958	2,676 2,610 5,286	1,257 222 1,479	1,398 2,173 3,571	1,056 2,183 3,239	1,358 992 2,350	555 265 820	1,111 62 1,173	20 11 31	1,422 6,146 7,568	6,423 1,960 8,383	27,251 27,558 54,809
二月	出入計	399 241 640	308 282 590	9,340 6,944 16,284	25 34 59	481 552 1,033	832 2,145 2,977	640 1,359 1,999	2,552 1,815 4,367	876 271 1,147	1,694 1,927 3,621	1,154 1,538 2,692	2,105 1,659 3,764	789 216 1,005	1,364 111 1,475	53 55 108	1,725 4,631 6,356	6,405 1,619 8,024	30,742 25,399 56,141
三月	出入計	591 668 1,259	287 285 572	9,816 7,561 17,377	16 507 523	659 521 1,180	1,786 1,649 3,435	1,270 1,229 2,499	4,190 2,345 6,535	1,255 370 1,625	2,254 2,964 5,218	728 2,555 3,283	1,957 1,151 3,108	900 377 1,277	2,007 129 2,136	15 17 32	1,974 4,044 6,018	9,569 3,236 12,805	39,274 29,608 68,882
計	出入計	2,669 6,640 9,309	3,702 3,096 6,798	121,925 92,300 214,225	462 885 1,347	7,074 5,562 12,636	11,370 22,608 33,978	9,331 21,872 31,203	31,685 43,556 75,241	13,073 4,948 18,021	17,418 18,432 35,850	9,946 18,596 28,542	18,171 16,329 34,500	8,726 6,768 15,494	19,330 1,809 21,139	559 222 781	20,243 48,995 69,238	84,075 30,269 114,344	379,759 342,857 722,616

金 屬 及 同 製 品	礦 物 及 同 製 品	製 紙 原 料 、 紙 及 同 製 品	衣 類 及 同 附 屬 品	布 帛 及 同 製 品	絲 綢 繩 索 及 同 製 品	藥 品 及 染 料 塗 料	油 脂 及 蠟	皮 毛 骨 角 及 同 製 品
二、六、七、八、九、一〇、一一、一二、一三、一四、一五、一六、一七、一八、一九、二〇、二一、二二、二三、二四、二五、二六、二七、二八、二九、三〇、三一、三二、三三、三四、三五、三六、三七、三八、三九、四〇、四一、四二、四三、四四、四五、四六、四七、四八、四九、五〇、五一、五二、五三、五四、五五、五六、五七、五八、五九、六〇、六一、六二、六三、六四、六五、六六、六七、六八、六九、七〇、七一、七二、七三、七四、七五、七六、七七、七八、七九、八〇、八一、八二、八三、八四、八五、八六、八七、八八、八九、九〇、九一、九二、九三、九四、九五、九六、九七、九八、九九、一〇〇	一、一、二、三、四、五、六、七、八、九、一〇、一一、一二、一三、一四、一五、一六、一七、一八、一九、二〇、二一、二二、二三、二四、二五、二六、二七、二八、二九、三〇、三一、三二、三三、三四、三五、三六、三七、三八、三九、四〇、四一、四二、四三、四四、四五、四六、四七、四八、四九、五〇、五一、五二、五三、五四、五五、五六、五七、五八、五九、六〇、六一、六二、六三、六四、六五、六六、六七、六八、六九、七〇、七一、七二、七三、七四、七五、七六、七七、七八、七九、八〇、八一、八二、八三、八四、八五、八六、八七、八八、八九、九〇、九一、九二、九三、九四、九五、九六、九七、九八、九九、一〇〇	一、一、二、三、四、五、六、七、八、九、一〇、一一、一二、一三、一四、一五、一六、一七、一八、一九、二〇、二一、二二、二三、二四、二五、二六、二七、二八、二九、三〇、三一、三二、三三、三四、三五、三六、三七、三八、三九、四〇、四一、四二、四三、四四、四五、四六、四七、四八、四九、五〇、五一、五二、五三、五四、五五、五六、五七、五八、五九、六〇、六一、六二、六三、六四、六五、六六、六七、六八、六九、七〇、七一、七二、七三、七四、七五、七六、七七、七八、七九、八〇、八一、八二、八三、八四、八五、八六、八七、八八、八九、九〇、九一、九二、九三、九四、九五、九六、九七、九八、九九、一〇〇	一、一、二、三、四、五、六、七、八、九、一〇、一一、一二、一三、一四、一五、一六、一七、一八、一九、二〇、二一、二二、二三、二四、二五、二六、二七、二八、二九、三〇、三一、三二、三三、三四、三五、三六、三七、三八、三九、四〇、四一、四二、四三、四四、四五、四六、四七、四八、四九、五〇、五一、五二、五三、五四、五五、五六、五七、五八、五九、六〇、六一、六二、六三、六四、六五、六六、六七、六八、六九、七〇、七一、七二、七三、七四、七五、七六、七七、七八、七九、八〇、八一、八二、八三、八四、八五、八六、八七、八八、八九、九〇、九一、九二、九三、九四、九五、九六、九七、九八、九九、一〇〇	一、一、二、三、四、五、六、七、八、九、一〇、一一、一二、一三、一四、一五、一六、一七、一八、一九、二〇、二一、二二、二三、二四、二五、二六、二七、二八、二九、三〇、三一、三二、三三、三四、三五、三六、三七、三八、三九、四〇、四一、四二、四三、四四、四五、四六、四七、四八、四九、五〇、五一、五二、五三、五四、五五、五六、五七、五八、五九、六〇、六一、六二、六三、六四、六五、六六、六七、六八、六九、七〇、七一、七二、七三、七四、七五、七六、七七、七八、七九、八〇、八一、八二、八三、八四、八五、八六、八七、八八、八九、九〇、九一、九二、九三、九四、九五、九六、九七、九八、九九、一〇〇	一、一、二、三、四、五、六、七、八、九、一〇、一一、一二、一三、一四、一五、一六、一七、一八、一九、二〇、二一、二二、二三、二四、二五、二六、二七、二八、二九、三〇、三一、三二、三三、三四、三五、三六、三七、三八、三九、四〇、四一、四二、四三、四四、四五、四六、四七、四八、四九、五〇、五一、五二、五三、五四、五五、五六、五七、五八、五九、六〇、六一、六二、六三、六四、六五、六六、六七、六八、六九、七〇、七一、七二、七三、七四、七五、七六、七七、七八、七九、八〇、八一、八二、八三、八四、八五、八六、八七、八八、八九、九〇、九一、九二、九三、九四、九五、九六、九七、九八、九九、一〇〇	一、一、二、三、四、五、六、七、八、九、一〇、一一、一二、一三、一四、一五、一六、一七、一八、一九、二〇、二一、二二、二三、二四、二五、二六、二七、二八、二九、三〇、三一、三二、三三、三四、三五、三六、三七、三八、三九、四〇、四一、四二、四三、四四、四五、四六、四七、四八、四九、五〇、五一、五二、五三、五四、五五、五六、五七、五八、五九、六〇、六一、六二、六三、六四、六五、六六、六七、六八、六九、七〇、七一、七二、七三、七四、七五、七六、七七、七八、七九、八〇、八一、八二、八三、八四、八五、八六、八七、八八、八九、九〇、九一、九二、九三、九四、九五、九六、九七、九八、九九、一〇〇	一、一、二、三、四、五、六、七、八、九、一〇、一一、一二、一三、一四、一五、一六、一七、一八、一九、二〇、二一、二二、二三、二四、二五、二六、二七、二八、二九、三〇、三一、三二、三三、三四、三五、三六、三七、三八、三九、四〇、四一、四二、四三、四四、四五、四六、四七、四八、四九、五〇、五一、五二、五三、五四、五五、五六、五七、五八、五九、六〇、六一、六二、六三、六四、六五、六六、六七、六八、六九、七〇、七一、七二、七三、七四、七五、七六、七七、七八、七九、八〇、八一、八二、八三、八四、八五、八六、八七、八八、八九、九〇、九一、九二、九三、九四、九五、九六、九七、九八、九九、一〇〇	一、一、二、三、四、五、六、七、八、九、一〇、一一、一二、一三、一四、一五、一六、一七、一八、一九、二〇、二一、二二、二三、二四、二五、二六、二七、二八、二九、三〇、三一、三二、三三、三四、三五、三六、三七、三八、三九、四〇、四一、四二、四三、四四、四五、四六、四七、四八、四九、五〇、五一、五二、五三、五四、五五、五六、五七、五八、五九、六〇、六一、六二、六三、六四、六五、六六、六七、六八、六九、七〇、七一、七二、七三、七四、七五、七六、七七、七八、七九、八〇、八一、八二、八三、八四、八五、八六、八七、八八、八九、九〇、九一、九二、九三、九四、九五、九六、九七、九八、九九、一〇〇

昭和十一年	昭和十一年	昭和十一年	月別											
			一月	二月	三月	四月	五月	六月	七月	八月	九月	十月	十一月	十二月
隻数	七七七	七七三	八四一	八二〇	八九六	八七三	八五五	八八八	八三四	八五三	八八三	八八三	一〇、一八三	
總噸數	七〇、五三六	七六、八七五	二六、七二七	八三、八七一	〇、九三三	七、八八八	三、四八四	九、五九八	八、八八三	〇、八八七	六、三九八	九、八八七	九、六三四	
純噸數	三三、七八一	三五、八〇六	三、三六七	五、二四四	六、八四四	四、四四六	六、〇五五	四、七七七	一、〇七五	四、五八八	四、七四四	六、七四五	五、七二一	
雙數	八三三	七九〇	八七八	九〇三	九〇六	八七三	九〇三	九〇七	八四四	九〇〇	九〇六	八四六	一〇、五〇六	
總噸數	八、五七三	五、七九三	六、七〇三	四、三九〇	五、五九四	八、五四九	四、九三二	六、八九七	七、二八四	五、六八六	六、四八八	四、八六一	一、四四一	
純噸數	四、〇四〇	四、七四八	三、七四五	一、九五四	三、五五二	四、四八三	三、四〇〇	四、八八〇	四、九九〇	六、〇五五	四、八七〇	三、七四五	五、六九一	
昭和十二年	純噸數	四、〇四〇	四、七四八	三、七四五	一、九五四	三、五五二	四、四八三	三、四〇〇	四、八八〇	四、九九〇	六、〇五五	四、八七〇	三、七四五	

備考 昭和九年七月ヨリ棧橋撤去ニヨリ突堤繫留トナル

(ロ) 中突堤乗降船客月別表

昭和十一年	昭和十年	昭和九年	月別											
			一月	二月	三月	四月	五月	六月	七月	八月	九月	十月	十一月	十二月
乗船	二、七三二	九、四五一	一、三三三	一、三三三	一、三三三	一、三三三	一、三三三	一、三三三	一、三三三	一、三三三	一、三三三	一、三三三	一、三三三	一、三三三
上陸	一、〇七五	八、五五六	二、二一九	二、二一九	二、二一九	二、二一九	二、二一九	二、二一九	二、二一九	二、二一九	二、二一九	二、二一九	二、二一九	二、二一九
計	三、八〇七	一八、〇〇七	三、五五二	三、五五二	三、五五二	三、五五二	三、五五二	三、五五二	三、五五二	三、五五二	三、五五二	三、五五二	三、五五二	三、五五二
昭和十一年	乗船	二、七三二	九、四五一	一、三三三	一、三三三	一、三三三	一、三三三	一、三三三	一、三三三	一、三三三	一、三三三	一、三三三	一、三三三	一、三三三
上陸	一、〇七五	八、五五六	二、二一九	二、二一九	二、二一九	二、二一九	二、二一九	二、二一九	二、二一九	二、二一九	二、二一九	二、二一九	二、二一九	二、二一九
計	三、八〇七	一八、〇〇七	三、五五二	三、五五二	三、五五二	三、五五二	三、五五二	三、五五二	三、五五二	三、五五二	三、五五二	三、五五二	三、五五二	三、五五二
昭和十年	乗船	二、七三二	九、四五一	一、三三三	一、三三三	一、三三三	一、三三三	一、三三三	一、三三三	一、三三三	一、三三三	一、三三三	一、三三三	一、三三三
上陸	一、〇七五	八、五五六	二、二一九	二、二一九	二、二一九	二、二一九	二、二一九	二、二一九	二、二一九	二、二一九	二、二一九	二、二一九	二、二一九	二、二一九
計	三、八〇七	一八、〇〇七	三、五五二	三、五五二	三、五五二	三、五五二	三、五五二	三、五五二	三、五五二	三、五五二	三、五五二	三、五五二	三、五五二	三、五五二
昭和九年	乗船	九、四五一	八、五〇三	一、一七五	一、一七五	一、一七五	一、一七五	一、一七五	一、一七五	一、一七五	一、一七五	一、一七五	一、一七五	一、一七五
上陸	一〇、一六六	七、三五五	一、一七五	一、一七五	一、一七五	一、一七五	一、一七五	一、一七五	一、一七五	一、一七五	一、一七五	一、一七五	一、一七五	一、一七五
計	一九、六〇八	一五、八八八	二、三五〇	二、三五〇	二、三五〇	二、三五〇	二、三五〇	二、三五〇	二、三五〇	二、三五〇	二、三五〇	二、三五〇	二、三五〇	二、三五〇

三、収入状況

種別	昭和十一年												
	一月	二月	三月	四月	五月	六月	七月	八月	九月	十月	十一月	十二月	合計
旅客棧橋通行料	一、二七、八一	一、二七、八一	一、二七、八一	一、二七、八一	一、二七、八一	一、二七、八一	一、二七、八一	一、二七、八一	一、二七、八一	一、二七、八一	一、二七、八一	一、二七、八一	一、二七、八一
貨物棧橋經由料	七、九、九九	七、九、九九	七、九、九九	七、九、九九	七、九、九九	七、九、九九	七、九、九九	七、九、九九	七、九、九九	七、九、九九	七、九、九九	七、九、九九	七、九、九九
旅客手荷物棧橋通行料	六、六、四一	六、六、四一	六、六、四一	六、六、四一	六、六、四一	六、六、四一	六、六、四一	六、六、四一	六、六、四一	六、六、四一	六、六、四一	六、六、四一	六、六、四一
荷役場使用料	一、五、四一	一、五、四一	一、五、四一	一、五、四一	一、五、四一	一、五、四一	一、五、四一	一、五、四一	一、五、四一	一、五、四一	一、五、四一	一、五、四一	一、五、四一
上屋使用料	六、七、七四	六、七、七四	六、七、七四	六、七、七四	六、七、七四	六、七、七四	六、七、七四	六、七、七四	六、七、七四	六、七、七四	六、七、七四	六、七、七四	六、七、七四
土地使用料	九、七、五三	九、七、五三	九、七、五三	九、七、五三	九、七、五三	九、七、五三	九、七、五三	九、七、五三	九、七、五三	九、七、五三	九、七、五三	九、七、五三	九、七、五三
貸家使用料	三、九、九〇	三、九、九〇	三、九、九〇	三、九、九〇	三、九、九〇	三、九、九〇	三、九、九〇	三、九、九〇	三、九、九〇	三、九、九〇	三、九、九〇	三、九、九〇	三、九、九〇
繫船岸壁使用料	三、九、九〇	三、九、九〇	三、九、九〇	三、九、九〇	三、九、九〇	三、九、九〇	三、九、九〇	三、九、九〇	三、九、九〇	三、九、九〇	三、九、九〇	三、九、九〇	三、九、九〇
計	四八、七、一六	四八、七、一六	四八、七、一六	四八、七、一六	四八、七、一六	四八、七、一六	四八、七、一六	四八、七、一六	四八、七、一六	四八、七、一六	四八、七、一六	四八、七、一六	四八、七、一六

備考 本突堤ノ管理使用ハ昭和十年三月二十六日條例第一四六號ニ依ル神戸市内國貿易施設管理使用條例並昭和十年九月十六日告示甲第二三號ニ依ル同施行細則ニ基ク

第二節 兵庫突堤

一、利用状況

(イ) 昭和十二年中兵庫突堤地域利用貨物月別噸量表

(單位 噸)

第三章 神戸市營港灣施設利用状況

昭 一 年 和	十 二 月 計	十 一 月	十 月	九 月	八 月	七 月	六 月	五 月	四 月	三 月	二 月	一 月	月別		種別	
													入貨	出貨	入貨	出貨
三、四八、八一七	三、五四、七六三	二、四八、八三三	二、三六、九四四	一、八〇、五八八	二、二六、六五五	二、三三、〇〇〇	二、〇〇、五五四	一、九〇、四五二	二、二一、二〇〇	二、三三、三〇〇	二、五〇、七四四	六、六三、三三三	兵庫突堤	入貨	出貨	計
四、九、四九三	四、九、二〇二	五、〇六、六五五	六、〇六、三六六	六、五四、三三三	三、四六、六七七	二、八八、八八八	四、一、二四四	三、七九、三三三	三、四八、〇〇〇	四、七五、八〇〇	三、一五、四四四	二、〇三、三三三	島上揚	入貨	出貨	計
八、五、九九五	八、七、三三三	六、三、四〇〇	五、五、四八八	六、〇、四八八	六、四、〇四四	六、三、三三三	七、九、九八八	六、八、八七七	九、三、八一	七、〇、五五四	九、四、四一一	五、六、五七七	揚町	入貨	出貨	計
三、六、八六五	三、八、三二二	三、四、四九〇	三、七、九九九	二、八、七一一	二、七、六六六	三、二、八三三	三、八、八四四	一、五、八九九	四、五、八一	二、六、二二二	四、〇、七六六	二、一、五一一	岸	入貨	出貨	計
五、二、二二二	五、二、三六〇	一、〇、五七七	九、〇、三三三	六、八、〇三三	三、七、六〇〇	四、一、〇八八	五、五、七六六	六、六、四四四	七、七、八四四	八、二、五〇〇	七、一、三三三	五、三、〇三三	壁	入貨	出貨	計
五、二、〇三九	三、三、六三六	二、七、六八八	四、五、五〇一	二、七、七八八	二、二、七一一	二、三、八三三	四、三、三〇〇	三、七、七八七	二、五、六八八	二、四、〇〇〇	二、七、三三三	一、七、三三三	中央市場前	入貨	出貨	計
一、三、一七二	一、二、五二二	三、一、一九五	三、二、〇七四	一、〇、三三三	四、一、一一一	六、三、三三三	三、七、五八八	四、五、八六六	九、一、四四四	一、五、七三三	九、九、〇五五	一、四、六二二	本船	入貨	出貨	計
一、〇、四九九	九、九、四七七	九、二、四四四	五、〇、〇一一	九、〇、〇三三	三、四、四四四	一、九、一七七	八、二、九九九	七、七、七七七	八、〇、〇〇〇	五、六、三三三	七、三、九九九	五、四、四四四	荷役	入貨	出貨	計
四、五、九六三	四、四、七三三	四、〇、五二二	五、四、九九九	六、五、七七五	七、三、八五五	六、三、三三七	一、四、三三三	五、四、七四四	四、四、四四四	四、七、三三三	四、七、二二二	三、七、七七七	小型船	入貨	出貨	計
一、九、四三九	四、九、〇七六	二、一、五九九	四、三、〇三三	四、六、五三三	三、二、四〇〇	三、六、五八八	二、三、四四四	二、一、二二二	一、五、二二二	一、五、七四四	一、五、八三三	一、五、七九九	合計	入貨	出貨	計
七、二、五〇二	八、二、一三三	二、八、二七七	八、三、七五五	六、九、七二二	四、六、二七四	五、六、九七四	五、三、七三三	六、〇、四一一	六、六、二八八	六、六、二八八	七、三、六七六	五、一、三三三	合計	入貨	出貨	計
一、七、四〇五	二、六、四二二	四、一、二四四	三、三、六七四	二、二、七七二	一、三、五二七	一、五、八五五	一、六、五〇五	一、五、二六八	一、八、四七八	一、六、四七九	一、八、二八六	一、一、五八〇	合計	入貨	出貨	計
八、八、〇六八	一、〇、五五八	二、六、五三二	一、〇、四三〇	九、一、四九八	五、九、七〇一	七、三、八二八	六、九、〇四二	七、八、八八九	八、二、七六七	九、一、九六二	八、二、一九〇	六、二、五五二	合計	入貨	出貨	計

備考 本表ハ兵庫突堤ニ於テ繋船料又ハ荷役料ヲ徴收セル貨物ヲ掲グ、但シ中央市場前分ハ中央市場調査トス

昭和十一年和

計	十二月	十一月	十月	九月	八月	七月
二四八、八二七	二、四八三	三、六九四	三、六二〇	一八、〇五八	二、六六五	三、〇五〇
四九、四九三	四九、二〇三	五、〇六五	六、四三三	三、四七	二、八八	三、八七三
八五、九五五	八七、一三三	六、三四〇	六、〇四八	六、四〇四	六、二二三	七、九二八
三、八八五	三、三二一	三、四二九	二、七六	二、七六	三、八三	三、八四
一、四七、〇七	一、〇三三、五〇	二、五九七	二、三三三	八、〇四五	一、四〇、二二	一、三、七九
五、一一一	七、九八七	九、〇三六	六、八〇三	三、七六〇	四、〇八	五、五七六
五二、〇九九	三、六六六	二、七八八	二、七七八	二、二七一	二、三六三	四、三二〇
一、五、七一	一、八五二	二、三、七四	一、〇、三三	四、一一	六、三五五	三、七五八
一〇、四九九	九、九四七	五、〇一	九、〇二	三、四四	一、九一七	八、二九
四、九六三	四、九七三	五、四九九	六、五七五	七、三八五	六、三七	一、四一八
一九、四三九	四、〇七六	二、二五九	四、六五三	三、二四〇	三、六五八	二、三四四
七、五〇二	八、二、一六	一、八、七七	六、九、七六	四、七、四	五、九、七四	五、三、三三
一、七、四、五六	二、六、四、二二	四、一、二、四四	二、三、七、二	一、三、五、七	一、五、八、四	一、六、五、〇
八、九、〇、六八	一、〇、三、八	一、〇、七、〇	九、一、四、九	五、九、七〇	七、二、八、六	六、九、七、六

備考 本表ハ兵庫突堤ニ於テ繫船料又ハ荷役料ヲ徴收セル貨物ヲ掲ゲ、但シ中央市場前分ハ中央市場調査トス

(口) 昭和十二年中央兵庫突堤出入貨物品種別月別表

(單位噸)

類別	一月		二月		三月		四月		五月		六月		七月		八月		九月		十月		十一月		十二月		合計	
	出	入	出	入	出	入	出	入	出	入	出	入	出	入	出	入	出	入	出	入	出	入	出	入		
動物	一五																								二五	
植物																										九〇
穀物及種子	三二、八一		三三、一五九		二六、四六四		二七、四六〇		二五、八一〇		二〇、八六〇		一九、一六		一八、六四五		二二、三三〇		二六、八二〇		二八、一三五		二八、二三五		二八、一三五	三三、七〇八
飲食物及煙草	四、〇三		五、〇八二		六、〇六〇		六、五五五		六、九〇六		六、〇五		六、六六		五、四三三		四、五四〇		四、五四〇		四、五四〇		四、五四〇		四、五四〇	七、八九五
毛皮骨角	一、六〇〇		三、八二六		一、四六七		五、六九五		四、八七四		二、五九二		一、五四八		一、五四八		一、五四八		一、五四八		一、五四八		一、五四八		一、五四八	四、三九五
油脂及蠟	二七〇		五六五		一、八二〇		三〇六		四六五		五五三		二二三		二二三		二二三		二二三		二二三		二二三		二二三	五、四四〇
藥品及染料塗料	二五四		一五五		一、一三五		二二〇		一、四六五		八九六		八四〇		八九六		八九六		八九六		八九六		八九六		八九六	一、二八六〇
絲綢繩索	四五		一五		一五		一五		一五		一五		一五		一五		一五		一五		一五		一五		一五	六、四六
布帛及同製品																										三、九〇
衣類履物及同附屬品																										三、九〇
製紙原料紙	八六		一五		一五		一五		一五		一五		一五		一五		一五		一五		一五		一五		一五	八、六五
礦物及同製品	六、〇〇〇		一六、二八		二、五五〇		二、五五〇		一〇、八五〇		二、一、五五		二、一、五五		二、一、五五		二、一、五五		二、一、五五		二、一、五五		二、一、五五		二、一、五五	四、六二
金屬及同製品	九〇		九〇		九〇		九〇		九〇		九〇		九〇		九〇		九〇		九〇		九〇		九〇		九〇	四、六二
陶磁器、硝子及同製品	四七〇		五五六		九七六		八六六		三、四〇〇		五九一		二五〇		二五〇		二五〇		二五〇		二五〇		二五〇		二五〇	七、九〇
車輛時計機械類	六〇		二四六		一四〇		七六		四〇		四〇		四〇		四〇		四〇		四〇		四〇		四〇		四〇	一、〇七
木竹籐材及同製品	三、〇〇〇		四、五六六		六、三五〇		五、三三〇		三、四九〇		二、八四五		三、九六〇		三、九六〇		三、九六〇		三、九六〇		三、九六〇		三、九六〇		三、九六〇	六、七、三五
肥料及飼料	一、七〇〇		二、四九五		四、六五五		二、八七〇		五、五五八		三、三五		四、〇三五		四、〇三五		四、〇三五		四、〇三五		四、〇三五		四、〇三五		四、〇三五	三、四、四五
雜品	四、一〇〇		二、六四九		三、四〇五		二、四一八		三、二一〇		一、八三二		四、一七三		四、一七三		四、一七三		四、一七三		四、一七三		四、一七三		四、一七三	五、〇、九五
總計	六、三二二		八〇、六八七		八、九、二三四		八〇、三六七		七、六、三二二		六、五、三五		六、五、三五		六、五、三五		六、五、三五		六、五、三五		六、五、三五		六、五、三五		六、五、三五	一、〇、四、九〇

備考 本表ニハ中央市場前分ヲ除ク

(ハ) 昭和十二年兵庫突堤繫留船舶並乗降船客表

昭和十一年	計	月別		種別		噸數		純噸數		乘船客		降客		計
		大型船	小型船	大型船	小型船	大型船	小型船	大型船	小型船	大型船	小型船	大型船	小型船	
一	計	一三三	六四二	二五、四三六	二五、〇〇五	一五、四三六	一八、八八五	一五、四三六	一八、八八五	八七七	一八、五七一	六六〇	一六、五五七	三、九一五
二	月	八三	五六七	一八〇、七三四	二二、三三七	一〇九、七一〇	二八、二〇一	一〇九、七一〇	二八、二〇一	八八七	一五、八三三	八六七	一三、九三二	三、四九八
三	月	一〇六	五八五	二二六、二二四	二四、五三二	一八、一八五	二二、七二二	一八、一八五	二二、七二二	一、八六六	二〇、〇一五	八六九	一八、二五五	四、〇〇五
四	月	八四	六〇七	一七六、二四二	二二、七二六	一〇七、五〇三	二八、六三三	一〇七、五〇三	二八、六三三	九六七	二七、四七七	二、三九九	二四、三八四	五、二二七
五	月	八八	五八九	一八八、六五五	二八、七五七	一一五、三七四	二四、五五六	一一五、三七四	二四、五五六	一、二四〇	二四、〇七一	一、九五九	二〇、四七七	四、七六七
六	月	七二	六八九	一六七、七八八	二六、九五六	一〇四、一三九	二四、一七一	一〇四、一三九	二四、一七一	一、〇四三	二七、九七四	一、七五九	二四、二一四	五、一四九
七	月	七八	六八九	一九六、四三三	二八、五四五	一一〇、一六〇	二二、七三三	一一〇、一六〇	二二、七三三	一、九〇三	二二、六四〇	二、〇六九	二〇、五七一	四、五三八
八	月	六二	六八九	一七、六九八	二二、八七六	七、〇二七	一一、三三六	七、〇二七	一一、三三六	八三八	二九、九五四	一、〇二九	二四、七六〇	五、一八一
九	月	六六	六八九	八四、四〇九	二二、五四六	五一、〇九三	二七、〇三三	五一、〇九三	二七、〇三三	二〇	一四、七七〇	一、五五九	一五、〇〇八	二、九七八
十	月	八四	六四七	二八、三五六	二二、九八三	七六、六二八	二二、〇二二	七六、六二八	二二、〇二二	九〇	一九、一五四	—	一八、七二六	三、〇六〇
十一	月	八〇	六四七	一三四、五一二	二二、三〇八	八三、五四四	二二、五〇八	八三、五四四	二二、五〇八	四五	一四、五五六	—	一四、一一二	三、〇七二
十二	月	九三	六二二	一五六、五三二	二二、五九四	九五、三三八	二四、九七三	九五、三三八	二四、九七三	—	一五、九一七	八四	一三、九四一	二、九四三
計	計	一、〇〇六	七、六四四	二、〇二二、九〇八	二、七〇七、五〇九	一、二二八、一三六	一、四八〇、一三三	一、二二八、一三六	一、四八〇、一三三	九、七七五	二、三九、九〇三	一一、九九五	二、〇六、三三〇	四、六、〇五二
昭和十一年	計	一、三三六	七、九三三	二、五〇九、九〇〇	三、〇八六、一七九	一、四六六、六三六	一、七六六、九八八	一、四六六、六三六	一、七六六、九八八	一三、〇二〇	二、五七、三六三	一一、九七五	二、三三、八五六	五〇五、三四
備考	船舶數ハ直接岸壁維繫船ノミヲ示ス	九、一九九	五、五九六、〇七九	三、一八三、六四四	二、七〇八、四一九	二、七〇八、四一九	二、七〇八、四一九	二、七〇八、四一九	二、七〇八、四一九	二、七〇八、四一九	二、七〇八、四一九	二、七〇八、四一九	二、七〇八、四一九	五〇五、三四

(第一表)

種別	徴收所別				入
	東 港		西 港		
	港内	他港	港内	他港	
動物	-	-	-	-	940
植物	-	-	-	-	-
穀物及種子	12,460	3,898	9,510	510	20,138
飲食物及煙草	130,185	3,251	61,995	24,579	220,010
皮毛骨角及同製品	1,070	-	20	-	1,090
油脂及蠟	47,570	21,589	10,678	14,188	94,025
藥品及染料塗料	40	9,350	980	3,856	14,226
絲綉繩索及同材料	-	-	-	-	175
布帛及同製品	-	-	370	-	370
衣類、履物及同附屬品	-	-	-	35	35
製紙原料、紙及同製品	-	40	-	5,776	5,816
礦物及同製品	32,107	169,844	19,142	9,855	230,948
金屬及同製品	53,968	35,833	37,684	17,821	145,306
陶磁器、硝子及同製品	300	15,796	690	-	16,786
車輛、時計、機械類	1,675	-	3,395	525	5,595
肥料及飼料	20,141	1,545	7,338	10,078	39,102
木竹、籐材、及同製品	760	18,265	1,818	10,270	29,113
雜品	2,163	1,428	2,075	2,120	8,786
計	302,439	280,839	155,695	99,613	1,038,786

一、運河出入貨物狀況
(イ) 運河出入貨物年次表

年度	區別	出 貨		入 貨		合 計
		出	入	出	入	
大正十四年		3,514	3,514	6,500	4,032	10,532
昭和元年		3,331	3,331	6,899	4,055	10,430
同 二 年		2,900	2,900	6,639	4,455	9,559
昭和七年		1,044	1,044	1,113	5,566	7,723
同 八 年		1,011	1,011	1,113	5,667	7,791
同 九 年		954	954	1,113	5,667	7,734
昭和十二年		1,432	1,432	1,639	5,877	8,748
同 十 二 年		1,432	1,432	1,639	5,877	8,748
同 十 三 年		1,432	1,432	1,639	5,877	8,748
同 十 四 年		1,432	1,432	1,639	5,877	8,748
同 十 五 年		1,432	1,432	1,639	5,877	8,748
同 十 六 年		1,432	1,432	1,639	5,877	8,748
同 十 七 年		1,432	1,432	1,639	5,877	8,748
同 十 八 年		1,432	1,432	1,639	5,877	8,748
同 十 九 年		1,432	1,432	1,639	5,877	8,748
同 二 十 年		1,432	1,432	1,639	5,877	8,748
同 二 十 一 年		1,432	1,432	1,639	5,877	8,748
同 二 十 二 年		1,432	1,432	1,639	5,877	8,748
同 二 十 三 年		1,432	1,432	1,639	5,877	8,748
同 二 十 四 年		1,432	1,432	1,639	5,877	8,748
同 二 十 五 年		1,432	1,432	1,639	5,877	8,748
同 二 十 六 年		1,432	1,432	1,639	5,877	8,748
同 二 十 七 年		1,432	1,432	1,639	5,877	8,748
同 二 十 八 年		1,432	1,432	1,639	5,877	8,748
同 二 十 九 年		1,432	1,432	1,639	5,877	8,748
同 三 十 年		1,432	1,432	1,639	5,877	8,748
同 三 十 一 年		1,432	1,432	1,639	5,877	8,748
同 三 十 二 年		1,432	1,432	1,639	5,877	8,748
同 三 十 三 年		1,432	1,432	1,639	5,877	8,748
同 三 十 四 年		1,432	1,432	1,639	5,877	8,748
同 三 十 五 年		1,432	1,432	1,639	5,877	8,748
同 三 十 六 年		1,432	1,432	1,639	5,877	8,748
同 三 十 七 年		1,432	1,432	1,639	5,877	8,748
同 三 十 八 年		1,432	1,432	1,639	5,877	8,748
同 三 十 九 年		1,432	1,432	1,639	5,877	8,748
同 四 十 年		1,432	1,432	1,639	5,877	8,748
同 四 十 一 年		1,432	1,432	1,639	5,877	8,748
同 四 十 二 年		1,432	1,432	1,639	5,877	8,748
同 四 十 三 年		1,432	1,432	1,639	5,877	8,748
同 四 十 四 年		1,432	1,432	1,639	5,877	8,748
同 四 十 五 年		1,432	1,432	1,639	5,877	8,748
同 四 十 六 年		1,432	1,432	1,639	5,877	8,748
同 四 十 七 年		1,432	1,432	1,639	5,877	8,748
同 四 十 八 年		1,432	1,432	1,639	5,877	8,748
同 四 十 九 年		1,432	1,432	1,639	5,877	8,748
同 五 十 年		1,432	1,432	1,639	5,877	8,748
同 五 十 一 年		1,432	1,432	1,639	5,877	8,748
同 五 十 二 年		1,432	1,432	1,639	5,877	8,748
同 五 十 三 年		1,432	1,432	1,639	5,877	8,748
同 五 十 四 年		1,432	1,432	1,639	5,877	8,748
同 五 十 五 年		1,432	1,432	1,639	5,877	8,748
同 五 十 六 年		1,432	1,432	1,639	5,877	8,748
同 五 十 七 年		1,432	1,432	1,639	5,877	8,748
同 五 十 八 年		1,432	1,432	1,639	5,877	8,748
同 五 十 九 年		1,432	1,432	1,639	5,877	8,748
同 六 十 年		1,432	1,432	1,639	5,877	8,748

第三節 運河

種別	昭和四年	昭和五年	昭和六年	昭和七年	昭和八年	昭和九年	昭和十年	昭和十一年	昭和十二年
荷役	6,888	2,578	2,578	3,651	6,888	6,888	4,874	6,888	6,888
貨物	3,197	9,911	8,560	1,559	4,791	4,791	4,791	4,791	4,791
土地	3,197	9,911	8,560	1,559	4,791	4,791	4,791	4,791	4,791
上屋	3,197	9,911	8,560	1,559	4,791	4,791	4,791	4,791	4,791
起重機	3,197	9,911	8,560	1,559	4,791	4,791	4,791	4,791	4,791
物揚場及護岸	3,197	9,911	8,560	1,559	4,791	4,791	4,791	4,791	4,791
繫船岸壁	3,197	9,911	8,560	1,559	4,791	4,791	4,791	4,791	4,791
計	4,395	13,822	17,120	11,110	21,675	21,675	21,675	21,675	21,675

二、收入狀況

兵庫突堤收入年次表

神戸港大觀

(第一表)

運河出入貨物徵收所別噸量表

(昭和十二年度) 單位噸

種別	荷東徵收所				荷西徵收所				浮橋徵收所				新川徵收所				築島徵收所				合計			
	入貨		出貨		入貨		出貨		入貨		出貨		入貨		出貨		入貨		出貨		入貨	出貨	計	
	港內	他港	港內	他港	港內	他港	港內	他港	港內	他港	港內	他港	港內	他港	港內	他港	港內	他港						
動物	—	—	—	—	—	3,940	—	—	—	—	—	—	—	—	—	—	—	—	—	3,940	—	3,940		
植物	—	—	—	—	—	—	—	—	—	—	—	—	—	—	—	—	—	—	—	—	—	—		
穀物及種子	12,460	3,898	9,510	510	—	—	—	—	47,977	24,029	330	180	12,830	4,425	1,235	2,255	2,710	1,500	6,665	500	109,829	21,185	131,013	
飲食物及煙草	130,185	3,251	61,995	24,579	—	—	—	—	5,800	275	35,983	25,070	400	3,610	465	175	2,860	4,162	3,470	220	150,543	151,957	302,500	
皮毛骨角及同製品	1,070	—	20	—	—	—	—	—	—	—	—	—	—	—	—	—	—	47	—	—	1,117	20	1,137	
油脂及蠟	47,570	21,589	10,678	14,188	1,340	3,155	751	980	30	—	527	26	1,015	390	408	—	280	510	20	7	75,879	27,585	103,464	
藥品及染料塗料	40	9,350	980	3,856	20	5,693	20	40	80	70	—	—	—	1,000	—	15	—	1,565	—	—	17,818	4,911	22,729	
絲纜繩索及同材料	—	—	—	—	—	—	—	—	—	—	—	95	—	—	—	—	—	80	—	—	80	952	175	
布帛及同製品	—	—	370	—	—	—	—	—	125	—	210	30	—	185	—	—	2,975	6,573	19,075	5,470	9,858	25,155	35,013	
衣類、履物及同附屬品	—	—	—	35	—	—	—	—	—	—	—	—	—	—	—	—	—	—	—	—	—	35	35	
製紙原料、紙及同製品	—	40	—	5,776	—	110	110	4,050	—	—	—	6,541	—	80	—	10,675	400	165	—	—	—	27,152	27,947	
礦物及同製品	32,107	169,844	19,142	9,855	5,540	165,152	2,300	53,750	260	350	—	75	100	16,550	—	140	180	5,165	25	205	395,248	85,492	480,740	
金屬及同製品	53,968	35,833	37,684	17,821	1,395	20,795	31,000	5,140	1,990	845	2,425	110	150	265	—	—	2,040	77	840	120	117,358	95,140	212,498	
陶磁器、硝子及同製品	300	15,796	690	—	—	5,006	—	1,780	—	—	—	—	—	15	—	825	—	110	—	80	21,227	3,375	24,602	
車輛、時計、機械類	1,675	—	3,395	525	—	—	—	—	—	300	—	—	—	—	—	—	—	—	—	—	1	1,975	3,921	5,896
肥料及飼料	20,141	1,545	7,338	10,078	2,010	35	270	2,270	17,250	235	8,818	15,917	9,560	65	835	—	—	270	—	635	51,111	46,241	97,352	
木竹、籐材、及同製品	760	18,265	1,818	10,270	—	13,810	—	—	22,932	19,179	6,484	1,748	6,365	3,325	380	3,155	3,875	4,325	1,520	2,051	92,836	27,426	120,262	
雜品	2,163	1,428	2,075	2,120	—	500	225	125	—	575	—	140	390	2,925	265	7,155	470	11,745	675	1,503	20,196	14,283	34,479	
計	302,439	280,839	155,695	99,613	10,305	218,196	34,676	68,135	96,444	45,858	54,777	49,932	30,810	32,835	3,588	24,395	15,790	36,294	32,290	10,872	1,069,810	533,973	1,603,783	

昭和十二年
 三三三、三六一
 六六、九九五
 六六三、九四五
 一、〇三三、五六六
 九五、四、四七五
 同
 九八年
 一、六三三、七六九
 三三三、三三五
 五、四七、六六六
 七、三六、二四三
 一、〇三九、五九八

運河出港 (昭和十一年) 数量

品名	数量	品名	数量
小麦	1,234,567	大豆	987,654
大麦	876,543	粟	654,321
高粱	543,210	米	432,109
...

二、舟筏入津状況
 (ロ) 運河出入貨物品種別噸量表 (第一表)
 (イ) 運河入津船舶隻數並噸數年次表

年度別	種別	日本型間敷船	日本型石敷船	西洋型噸敷船	合計	噸數
昭和三年	同	四五一、六六六	一、二六三、六二六	同	四三二、二六五	一、三六四、〇一三
昭和四年	同	三四四、九五五	一、一〇〇、二七〇	同	四八九、一五二	一、六四九、五二七
昭和五年	同	一八七、八〇〇	六四四、三六六	十二年	五三三、九七三	一、六〇三、八二〇
昭和六年	同	一五四、二二二	五三八、二七八	同	一、〇六九、八二〇	一、六〇三、七八三
大正九年	同	四一、五二八	一五、九九三	一〇、五七八	六八、〇九九	五六九、三九三
大正十年	同	四四、二七〇	一二、九八四	六、二〇五	六三、四五九	六二〇、一八八
大正十一年	同	三七、二六三	九、〇四四	五、六九〇	五一、九九七	五一六、九一四
大正十二年	同	三五、八八五	七、二三四	六、〇六二	四九、一八一	五一四、五一二
大正十三年	同	三七、七七六	六、五一四	七、一九三	五一、四八三	五〇八、三九三
大正十四年	同	三七、八二七	五、四九四	八、五二八	五一、八四九	四九九、三七〇
昭和元年	同	三〇、一四一	四、〇五五	八、五四七	四二、七四三	五二四、五二一
昭和二年	同	二七、三六八	四、〇〇四	八、三二八	三九、七〇〇	四七九、九三九
昭和三年	同	二六、七二二	三、一八四	八、四九八	三八、四〇四	四七一、五二五
昭和四年	同	二八、六三〇	二、六〇八	八、六九七	三九、九三五	四八六、五八二
昭和五年	同	二五、六四四	一、七八八	八、二二三	三五、六五五	四二一、七八三
昭和六年	同	二四、五七三	七六〇	一〇、九一九	三六、二五二	四七八、二七六
昭和七年	同	二九、五七六	一	一八、一七九	四七、七五五	五五七、八四三

昭和	八年度	九年度	十年度	十一年度	十二年度
昭	八	九	十	十	同
和	年	年	年	年	年
度	度	度	度	度	度
三、七七三	三六、二〇一	四一、五九四	四九、三二二	四四、五三〇	
一八、二四七	二二、六二七	二六、〇九〇	二七、八七二	二五、五七八	
五〇、〇二〇	五八、八二八	六七、六八四	七七、一九四	七〇、一〇八	
五六四、七三五	五九〇、二五二	六二七、八七〇	七五九、八七三	六七九、〇五六	

(口) 入津船舶種類別並入津料表 (昭和十二年度)

種別	本		西		洋	
	兵庫	河川	兵庫	河川	兵庫	河川
一 間船	八七〇	五七、七六	六六、六〇八	六四、三三	三、四二二	七六、六〇
二 間船	一、〇三〇	二、四一二	三〇七	二、四、五六	八、三三九	三、八九三、四三
三 間船	八六九	三、五三〇	一、二七五	二、一、五〇	一、七二〇	一、三、四、四六
四 間船	七、〇三三	四、四八、四八	三、九一〇	一、二七六、〇〇	二、五七	二、七〇四、九
五 間船	二、八〇〇	三、九、五、五〇	四七〇	三、九三、三〇	一、六九	三、七〇、三
六 間船	九八八	二、〇四、八〇	一三三	一、七四、四	一、六三	二、六九、四三
七 間船	五三〇	一、四四、〇〇	三三	四、八六	八三四	二、〇、九、九四
八 間船	三三三	一、二四、五、六	九	二、〇、六	五三	一、九六、〇、三
九 間船	四三	一〇二、五〇	三	七、六八	一七四	九、六、三
十 間船	九	四、五、〇〇	一	三、五三	二五	一、五五、二、〇
十一 間船	九	四九、五〇			四	四三〇、六
十二 間船	二七	一六二、〇〇				
計	三、六四五	一四、五、四、〇二	二、八八五	二、八七、四	一五、八二九	一三、六、六、〇〇
						九七、四九
						二、九五三、三三

(ハ) 延滞船舶種類別隻数並料金表 (昭和十二年度)

種別	本		西		洋	
	兵庫	河川	兵庫	河川	兵庫	河川
一 間船	一一一	六、六、六	一、二、四	五噸以下	八	三、三、六
二 間船	一五三	一八、三、六	三、六〇	一五噸以下	六四六	三、一、八
三 間船	一三九	四、七、〇	九三	二〇噸以下	二七	一、五、四、三
四 間船	八〇	五、六、三、〇	一九〇	二五噸以下	三	三、三、八
五 間船	一五四	二、五、〇、〇	二五	三〇噸以下	六	一〇、三、三
六 間船	四七	六、七、〇	六	三五噸以下	一六	一〇、三、三
七 間船	三三	八、九、〇、〇	二	四〇噸以下	二六	六、七、三、六
八 間船	五	一八、〇、〇		四五噸以下	三	一、三、三、六
九 間船	三	一三、五、〇		五〇噸以下	七	三、九、〇
十 間船	三	一三、〇、〇		五五噸以下	四	三、三、五〇
計	一、五二七	一、〇八、五、八二	五〇四	二、四、二、八二	一、〇九九	八、七、八、八
						五〇〇
						一、六、七、六、四

河

同十四年度	計
51,304.38	730,975.88
10,145.10	170,414.10
17,665.87	269,845.27
—	457,658.74
6,012.00	89,504.86
—	14,679.00
85,127.35	1,733,077.85
25,100.00	899,945.60
30,951.00	1,123,407.42
29,989.73	706,493.13
86,040.73	2,729,846.20
△ 913.38 △	△ 996,768.35 △

年度別	種別	入津		延滞		入津		延滞		合計
		長四十八尺迄、幅十二尺迄	幅十二尺迄	長三十尺迄、幅十二尺迄	幅十二尺迄	長三十尺迄、幅十二尺迄	幅十二尺迄			
大正九年	大正九年	一、九〇一	五、九三〇	二、九八五	二、四五四	一三、二七〇	—	—	—	一三、二七〇
同十年	同十年	四、六〇七	五、五〇六	四、五七〇	三、一五六	一七、八三九	—	—	—	一七、八三九
同十一年	同十一年	三、五一二	五、七三五	三、九〇四	二、〇六四	一五、二一五	—	—	—	一五、二一五
同十二年	同十二年	三、一五一	七、二六九	三、八四八	八七六	一五、一四四	—	—	—	一五、一四四
同十三年	同十三年	三、〇〇七	六、一一一	四、〇〇八	一、二四七	一四、三三三	—	—	—	一四、三三三
同十四年	同十四年	二、二七一	五、八三三	三、七二三	一、四九九	一三、三二六	—	—	—	一三、三二六
昭和元年	昭和元年	一、七〇〇	五、七六三	三、七五六	一、八二六	一三、〇四五	—	—	—	一三、〇四五
同二年	同二年	一、四四八	四、四四二	四、九八四	一、二八〇	一二、一五四	—	—	—	一二、一五四
同三年	同三年	二、一三四	一、一九六	三、六〇八	二、一一四	九、〇五二	—	—	—	九、〇五二
同四年	同四年	二、二二九	一、一九八	三、九五八	一、四八七	八、八七二	—	—	—	八、八七二

(ホ) 入津及延滞袋連數年次表

種別	連入	兵庫		新川		兵庫		新川	
		連入	連入	連入	連入	連入	連入	連入	連入
甲袋 (長四十八尺、幅十二尺)	一、八五	二、八五	五、三〇	二、六七	四、二〇	一、三一	一、三一	一、三〇	—
乙袋 (長三十二尺、幅十二尺)	三、一一	二、三五	三、〇三	四、八五	三、七九	一、八九	九、〇五	—	—
計	四、九三	五、二〇	八、三三	七、五三	七、九七	三、二〇	二、三三	—	—

(ニ) 入津及延滞袋表 (昭和十二年度)

神戸港大観

同 同
 四 三
 年 年
 度 度
 二、二二九
 二、一三四
 一、二九八
 一、二九六
 三、九五八
 三、六〇八
 一、四八七
 二、一一四
 八、八七二
 九、〇五二
 二、一五四

運 河 收 支 計 算 年 次 表

(第 二 表)

同九 年 度	同十 年 度	同十 一 年 度	同十 二 年 度	同十 三 年 度	同十 四 年 度	昭元 年 和度	同二 年 度	同三 年 度	同四 年 度	同五 年 度	同六 年 度	同七 年 度	同八 年 度	同九 年 度	同十 年 度	同十 一 年 度	同十 二 年 度	計
38,191.55	48,751.19	41,392.51	41,277.99	44,183.97	51,304.38	47,502.74	42,908.59	44,808.77	38,074.07	38,690.40	38,810.08	38,424.12	32,934.32	34,771.41	37,094.55	37,902.56	33,952.68	730,975.88
7,129.50	17,001.50	13,464.80	12,495.10	12,327.10	10,145.10	8,757.20	10,563.60	9,581.40	15,101.50	8,064.40	6,944.56	5,790.48	4,912.35	6,557.06	7,659.53	7,869.17	6,049.75	170,414.10
18,649.90	20,250.80	18,748.50	21,079.30	19,205.10	17,665.87	18,396.69	13,905.94	13,948.02	13,339.55	10,653.04	9,608.17	11,437.48	5,738.91	15,041.82	14,266.26	15,391.85	12,518.07	269,845.27
—	—	—	—	—	—	—	—	—	—	29,254.76	34,053.80	50,364.28	46,684.32	56,746.65	71,016.66	85,797.61	83,740.66	457,658.74
3,669.00	12,045.00	7,704.00	7,830.00	8,350.00	6,012.00	5,496.00	4,665.00	4,656.00	4,764.00	4,770.00	2,406.18	2,380.50	2,359.12	2,266.32	2,102.76	2,258.76	5,770.22	89,504.86
15.300	—	—	—	—	—	—	—	—	—	—	—	—	—	—	—	—	—	14,679.00
67,954.95	98,048.49	81,309.81	82,682.39	84,066.17	85,127.35	80,152.63	72,043.13	72,994.19	71,279.12	91,432.60	91,822.76	108,396.86	92,629.02	115,383.26	132,139.76	149,219.95	142,031.38	1,733,077.85
—	—	21,100.00	22,400.00	23,700.00	25,100.00	26,700.00	27,910.00	29,820.00	31,740.00	33,046.80	45,000.00	74,600.00	79,100.00	89,360.00	97,620.00	156,284.00	116,464.80	899,945.60
13,576.00	18,000.00	17,367.00	16,062.00	29,459.00	30,951.00	30,198.00	28,246.84	38,092.26	55,540.12	113,473.58	129,545.56	129,284.84	109,704.32	113,792.51	81,019.73	88,622.02	80,472.64	1,123,407.42
30,441.49	30,172.12	29,249.22	41,572.65	29,163.84	29,989.73	26,987.26	22,622.54	28,461.66	31,740.00	40,748.79	39,918.14	46,108.92	42,810.00	52,322.96	51,787.06	78,086.01	54,310.79	706,493.13
44,017.49	48,172.12	67,716.22	80,034.65	82,322.84	86,040.73	83,885.26	78,779.38	96,373.92	119,020.12	187,269.17	214,463.70	249,993.76	231,614.32	255,475.47	230,426.79	322,992.03	251,248.23	2,729,846.20
23,937.46	49,876.37	13,593.59	2,647.74	1,743.33△	913.38△	3,732.63△	6,736.25△	23,379.73△	47,741.00△	95,836.57△	122,640.91△	141,596.90△	138,985.30△	140,092.21△	98,287.03△	173,772.08△	109,216.85△	996,768.35

(第二表)

運河收支計算年次表

收 支 別	年 度 種 別	大八	同九	同十	同十	同十	同十	昭元	同二	同三	同四	同五	同六	同七	同八	同九	
		年 正度	年 度	年 度	一 年 度	二 年 度	三 年 度	四 年 度	年 和度	年 度	年 度	年 度	年 度	年 度	年 度	年 度	年 度
收 入	船舶入津料	—	38,191.55	48,751.19	41,392.51	41,277.99	44,183.97	51,304.38	47,502.74	42,908.59	44,808.77	38,074.07	38,690.40	38,810.08	38,424.12	32,934.32	34,771.41
	筏入津料	—	7,129.50	17,001.50	13,464.80	12,495.10	12,327.10	10,145.10	8,757.20	10,563.60	9,581.40	15,101.50	8,064.40	6,944.56	5,790.48	4,912.35	6,557.06
	船筏延滯料	—	18,649.90	20,250.80	18,748.50	21,079.30	19,205.10	17,665.87	18,396.69	13,905.94	13,948.02	13,339.55	10,653.04	9,608.17	11,437.48	5,738.91	15,041.82
	土地使用料	—	—	—	—	—	—	—	—	—	—	—	29,254.76	34,053.80	50,364.28	46,684.32	56,746.65
	犬走水面使用料	—	3,669.00	12,045.00	7,704.00	7,830.00	8,350.00	6,012.00	5,496.00	4,665.00	4,656.00	4,764.00	4,770.00	2,406.18	2,380.50	2,359.12	2,266.32
	雜收入	14,364.00	15.300	—	—	—	—	—	—	—	—	—	—	—	—	—	—
	計	14,364.00	67,954.95	98,048.49	81,309.81	82,682.39	84,066.17	85,127.35	80,152.63	72,043.13	72,994.19	71,279.12	91,432.60	91,822.76	108,396.86	92,629.02	115,383.26
支 出	運河事業公債 元資償還金	—	—	—	21,100.00	22,400.00	23,700.00	25,100.00	26,700.00	27,910.00	29,820.00	31,740.00	33,046.80	45,000.00	74,600.00	79,100.00	89,360.00
	同利子	—	13,576.00	18,000.00	17,367.00	16,062.00	29,459.00	30,951.00	30,198.00	28,246.84	38,092.26	55,540.12	113,473.58	129,545.56	129,284.84	109,704.32	113,792.51
	事務費	—	30,441.49	30,172.12	29,249.22	41,572.65	29,163.84	29,989.73	26,987.26	22,622.54	28,461.66	31,740.00	40,748.79	39,918.14	46,108.92	42,810.00	52,322.96
	計	—	44,017.49	48,172.12	67,716.22	80,034.65	82,322.84	86,040.73	83,885.26	78,779.38	96,373.92	119,020.12	187,269.17	214,463.70	249,993.76	231,614.32	255,475.47
差引計	14,364.00	23,937.46	49,876.37	13,593.59	2,647.74	1,743.33△	913.38△	3,732.63△	6,736.25△	23,379.73△	47,741.00△	95,836.57△	122,640.91△	141,596.90△	138,985.30△	140,092.21△	

昭和五年度	三、一四七	二、一八五	四、八四七	一、一九九	一、三七八
同六年度	一、八〇七	九七一	二、三三六	二、三〇〇	七、四一四
同七年度	一、七七三	一、二四四	二、三三八	三、三七四	八、七二九
同八年度	一、八一八	一、七二五	二、六一八	二、六九五	八、八五六
同九年度	二、七七二	二、五三九	三、四七五	四、二一六	一三、〇〇二
同十年度	三、四二八	三、三四一	四、〇一〇	六、四六一	一七、二四〇
同十一年度	三、二八七	三、四六〇	四、二一三	六、八〇三	一七、七六三
同十二年度	二、三五一	三、九三八	三、七四四	六、七九二	一六、八二五

三、運河事業成績

兵庫運河は大正八年兵庫運河株式会社より買収以來市營として今日に及び買収費半額は運河事業公債を以てし、又
 苅藻島運河は昭和七年一月一日開始第二回運河事業公債を以て充當、新湊川運河は同年一月一日開始財源は第五回
 失業救済事業充當債を以てし、又兵庫新川は兵庫新川改修費充當債を以て護岸修築、浚渫を行ひ昭和九年九月一日
 より市に於て徴收事務を開始す。各元利償還の財源は主として運河収入を以て之に充つ。

(イ) 運河收支計算年次表 (第二表)

第四章 代官貿易

第四章 外國貿易

第一節 本邦外國貿易概況

一、本邦(内地、樺太)對外貿易價額表

種別	昭和十三年		昭和十二年		昭和十一年	
	入	出	入	出	入	出
輸	二、六九、六七、三二	三、七五、四八、三四	三、七五、四八、三四	二、六九、六七、三二	二、六九、六七、三二	二、六九、六七、三二
超	二、六三、三七、八六	三、七八三、一七、二八〇	三、七八三、一七、二八〇	二、六三、三七、八六	二、七六三、六八、一四七	二、七六三、六八、一四七
合	五、三二、〇五、四九七	六、九三、六五、五〇四	六、九三、六五、五〇四	五、三二、〇五、四九七	五、四三〇、三六、四七九	五、四三〇、三六、四七九
入	二、七五、八三、二八	一、九六、九三、九七九	一、九六、九三、九七九	二、七五、八三、二八	一、六二、二四、八九八	一、六二、二四、八九八
出	二、五七、〇二、二一五	六、〇七、七五九、〇五六	六、〇七、七五九、〇五六	二、五七、〇二、二一五	七〇〇、七〇五、九一三	七〇〇、七〇五、九一三
種別 <td colspan="2">昭和十三年</td> <td colspan="2">昭和十二年</td> <td colspan="2">昭和十一年</td>	昭和十三年		昭和十二年		昭和十一年	
輸	二、〇七、〇九二、七六六	一、四三、四〇二、一一八	一、四三、四〇二、一一八	二、〇七、〇九二、七六六	一、〇四、六三三、一八三	一、〇四、六三三、一八三
超	一、七二、四九〇、六二二	一、七二、四九〇、六二二	一、七二、四九〇、六二二	一、七二、四九〇、六二二	一、六四、二九三、七九八	一、六四、二九三、七九八
合	三、七九、五八三、三八八	三、一五、八九三、三四〇	三、一五、八九三、三四〇	三、七九、五八三、三八八	二、六八、九二六、九八一	二、六八、九二六、九八一

(附) 朝鮮、臺灣、南洋ニ於ケル輸出入價額表

二、本邦重要輸出入品價額表

品名	昭和十三年		昭和十二年		品名	昭和十三年		昭和十二年	
	入	出	入	出		入	出	入	出
小麥	六〇、七五	三〇、七四	三〇、七四	六〇、七五	小麥	九、五五七	二九、六〇四	二九、六〇四	九、五五七
精糖	二二、九三二	一八、五七七	一八、五七七	二二、九三二	精糖	二四、五四九	二六、四二〇	二六、四二〇	二四、五四九
水産物	九二、八八九	八六、九〇五	八六、九〇五	九二、八八九	水産物	二七、〇九一	四〇、五四五	四〇、五四五	二七、〇九一
罐詰食品	二五、三五七	一一、五九二	一一、五九二	二五、三五七	罐詰食品	三〇、二九〇	二八、九二一	二八、九二一	三〇、二九〇
酒類	三六、二四	四〇、七一一	四〇、七一一	三六、二四	酒類	二七、八二六	四四、五七一	四四、五七一	二七、八二六
生絲	一七、八八八	四〇、九〇三	四〇、九〇三	一七、八八八	生絲	五、三七四	九九、二二八	九九、二二八	五、三七四
人造絹絲	四〇、四四〇	五七、〇六五	五七、〇六五	四〇、四四〇	人造絹絲	六、九六七	一九、六五一	一九、六五一	六、九六七
綿織物	四六、八四五	五〇、〇八二	五〇、〇八二	四六、八四五	綿織物	八、四五九	一五、七八五	一五、七八五	八、四五九
毛織物	四九、三三二	七二、二八六	七二、二八六	四九、三三二	毛織物	四三、三三三	八四、九七九	八四、九七九	四三、三三三
絹織物	一五、七六二	一五四、八六〇	一五四、八六〇	一五、七六二	絹織物	二七、三〇六	四〇、九九五	四〇、九九五	二七、三〇六
人造絹織物	六、七八〇	六、八七一	六、八七一	六、七八〇	人造絹織物	九四、四三六	二九、八四四	二九、八四四	九四、四三六
紙類	五、二二七	三、七〇八	三、七〇八	五、二二七	紙類	三、四四九	八〇、三七一	八〇、三七一	三、四四九
陶磁器	四〇、四七七	五三、七九一	五三、七九一	四〇、四七七	陶磁器	一九、二八一	三〇、八一〇	三〇、八一〇	一九、二八一
硝子及同製品	三、八八六	三、五七三	三、五七三	三、八八六	硝子及同製品	六、七二七	五九、三三四	五九、三三四	六、七二七
鐵製品	五、三三一	五、四一六	五、四一六	五、三三一	鐵製品	六、六一、八九五	九〇、一三二	九〇、一三二	六、六一、八九五
機械類	一、五、四七五	一〇、九、八八一	一〇、九、八八一	一、五、四七五	機械類	二、八、一七八	六、四、八二七	六、四、八二七	二、八、一七八
木材	四、八八七	三、五、四二二	三、五、四二二	四、八八七	木材	一一、二一九	八、九三五	八、九三五	一一、二一九
器具	二、四、九九一	四、二、九五	四、二、九五	二、四、九九一	器具	六、〇、一一三	四、五、三三〇	四、五、三三〇	六、〇、一一三

三、本邦輸出入品類別價額表

類別	昭和十三年		昭和十二年		昭和十一年	
	輸出	輸入	輸出	輸入	輸出	輸入
植物及動物	四、一三、四七四	一、六四、九二四	四、三六、三二七	三、一九四、四六七	四、〇三、八四二	二、三、八、四三三
穀物穀粉及種子	七四、七三、六七二	一、七〇、九一、三五九	四、九三、九六七	二〇八、九八、〇六二	二九、九〇、七七九	二〇一、七五、九七〇
飲食物及煙草	三六、八四二、四四五	五〇、七、七、五三三	二〇三、五九、三三二	八五、一四、六九二	一七四、六三、三〇二	七四、六〇、三三〇
皮毛角牙類及同製品	一三、四〇五、〇一〇	三九、八、七、三〇〇	二二、九七九、四一〇	六九、七三三、七八八	二三、四七六、四三八	四七、三二、二六六
油脂蠟及同製品	五二、三九、八二二	三六、九三、五九〇	七五、五九、一七三	二九七、八七、九六一	七四、七四、七二五	一九七、五〇、九三二
藥材化學及爆發物	七三、六五、八六八	八一、七、八、四九六	七〇、四八、七〇三	二五、一八四、〇七四	六三、一六、〇六七	一九六、三〇、〇元〇
染料顏料塗料及填充料	二二、三四、九六六	九、五〇、五七〇	二〇、五〇、九七七	三〇、五八〇、四二五	一九、三二、九三三	三三、四六、五四四
絲綉繩索及同材料	四七四、六九、九五三	五七一、六、五七、〇〇一	五九八、三、四、五、六〇〇	一、二〇八、三、五九、一〇四	五四四、一七四、八八三	一、〇九、五、九、九元
布帛及同製品	七三、二四〇、三四九	五、六二、九、九、〇〇	一、〇〇〇、〇、九、二、九	一七、三、四、一、三、三六	八六四、五、六、六、六七	一、七、七、五、〇、七八
衣類及同附屬品	一四、〇二、一、九、六、六	三、八、九、七、七	三、九、九、一、五、三〇	一、五、五、〇、九、四	一、八一、一、五、〇、〇〇〇	一、一、七、五、〇、四八
紙及パルプ同製品	八〇、九七、一〇三	四、八、三、三、七、三	六〇、三、八、八、九、一	一、四、一、二、五、九、一	四、四、三、〇、五、九八	八、八、四、〇、四、八一
礦物及同製品	二四、五、六、四、〇〇一	二、一、三、六、九、九、七	三三、九、九、九、〇、三、四	一、六、〇、〇、〇、二、〇二	三三、九、四、四、八、五三	一〇〇、七、七、七、〇〇一
陶磁器及硝子製品	六六、三、三、七、七	四、三、九、七、九、二	八七、五、四、三、五、〇、五	四、七、三、九、二、六、五	六九、一、七、五、二、八、四	四、五、〇、五、〇、五九
鍍金及金製品	一一、〇〇、四、四、八	六、六、一、八、九、四、九、三	一、五、四、三、二、二、四	九〇、一、三、〇、八、二、四	一〇三、〇、六、四、三、三	三、七、四、八、九、一、八〇四
金銀及金製品	一〇〇、一、二、三、五、九	八、二、四、九、七、六、八	九、八、八、二、七、三、三	二、〇、八、七、六、八	七、六、四、五、八、〇、二、五	九、八、八、四、四、六、九
時計、學術器、銃砲、 船車及機械類	二七、三、七、五、六	三、三、三、五、八、四、九、〇	三、七、六、九、一、八、一	二、四、三、二、九、一、八、九、二	一、七、四、五、四、一、四、六、六	一、五、三、八、四、六、四、三
雜品(郵便物ヲ含ム)	二二、六、六、四、四	一、四、一、〇、二、〇、七、五	二、八、一、九、七、五、四、八	一、八〇、六、四、四、九、七	二、四、三、二、〇、二、八、九	一、六、一、四、八、二、五、七、四
合計	二、六、九、六、七、三、二一	二、六、六、三、三、七、一、八、六	三、一、七、五、四、八、三、四	三、七、八、三、一、七、二、八〇	二、六、九、三、九、七、五、五、六、四	二、七、六、三、六、八、一、四、七、七

四、本邦輸出入貨物類別噸量表

類別	昭和十三年		昭和十二年		昭和十一年	
	輸出	輸入	輸出	輸入	輸出	輸入
穀物穀粉及種子	四、八四、五、二、七	一、四八、〇、一、一	二、五、一、五、九、四	一、六、六、六、九、八	二、四、五、二、一	一、八、六、一、七、三
飲食物及煙草	一、二、五、九、三、二	一、四、四、二、九、六	一、一、五、四、七、六〇	一、八〇、八、二、四、八	一、〇、六、三、一、八、五	一、五、八、九、六、二、九
毛皮、骨角類及同製品	一、五、六、七、五	一、〇、三、五、五、七	一、六、九、九、三	一、九、一、六、九	二、三、六、八、八	一、八、五、五、三、七
藥材、化學藥及製藥類	三〇、八、三、二	六、四、二、二、三	三、四、六、〇、九、九	八〇、六、三、三	三、九、八、三、六	七、六、一、四、九、五
染料、顏料、塗料類	六、七、一、三、五	一、五、〇、三、三	七、五、七、七、五	五、九、〇、〇、三	八、九、一、二、一	五、三、四、六、九
絲綉繩索及同材料	一、七、二、〇、三、五	一、四、五、六、七	二、九、三、〇、〇、八	二、五、五、七、四、五、七	二、八〇、二、二、五	二、七、八、八、七、七、一
布帛及同製品	八、四、〇、三、五	一、八、一、六、二、二	一、一、四、四、〇、六、九	二、五、五、五、九	一、二、六、五、七、七	五、三、二、五、六
衣類及同附屬品	一、九、五、二、三、九	一、一、五、〇、二、二	三、〇、四、七、九、九	二、四、七、四	二、八、二、九、四、〇	三、〇、四、九
紙、パルプ及紙製品	三、七、二、七、〇、七	九、八、〇、七、一	二、九、二、四、九、九	三、八、三、七、〇、〇	二、五、七、二、一、八	三、〇、五、七、一、一
鐵物及同製品	一、三、四、三、七、一、一	四、七、〇、〇、三、四、四	一、七、九、六、〇、九、〇	六、一、〇、五、一、二、四	一、九、四、五、五、一、九	五、八、一、七、八、六、九
陶磁器及硝子類	七、〇、七、三、七、五	三、五、七、七、六	八、八、二、〇、四、九	二、七、一、四、三	七、七、五、四、二	三、四、八、二、四
金屬製品	二、九、九、一、五、一	三、三、四、六、八	三、四、〇、二、八	一、八、四、七、一	二、九、八、九、一、一	二、六、〇、〇、〇
雜品	三、〇、八、五、二、八、三	一、三、六、三、八、七、七	二、七、九、一、〇、九、一	一、六、五、九、七、二、〇	二、六、六、一、八、五	一、四、四、三、〇、九、三
合計	九、一、二、四、四、七、六	三、三、六、四、九、六、六	九、六、四、三、八、四、四	三〇、二、七、九、五、九、七	九、四、六、三、九、八、八	二、七、九、〇、三、四、三、〇

第二節 神戸港外國貿易概況

一、神戸港外國貿易價額表

種別	昭和十三年		昭和十二年		昭和十一年		昭和十三年同十二年	
	輸出	輸入	輸出	輸入	輸出	輸入	増減	増減
輸	七、七四、〇〇六	一、一〇七、五五一	九、七〇、七八四	一、一〇七、五五一	九、七〇、七八四	一、一〇七、五五一	△	△
輸	七〇六、三五七	一、二一九、五二四	九、五八、二九七	一、二一九、五二四	九、五八、二九七	一、二一九、五二四	△	△
合	一、四八〇、二五五	二、三二七、〇六六	一九、二八、〇八一	二、三二七、〇六六	一九、二八、〇八一	二、三二七、〇六六	△	△
超過額	出超 六、七、七八一	入超 二、九六、二八六	出超 一、九三、〇〇三	入超 二、九六、二八六	出超 一、九三、〇〇三	入超 二、九六、二八六	△	△

二、神戸港外國貿易價額月別表

月別	昭和十三年		昭和十二年		昭和十一年		昭和十三年同十二年	
	輸出	輸入	輸出	輸入	輸出	輸入	増減	増減
一月	五八、四八八	七、八九三	四九、五七九	一三、八〇四	一〇八、〇六七	二二、六九六	△	△
二月	六三、三二七	七、三三六	四八、四四七	一〇、一〇七	一一、六六四	一九、四三三	△	△
三月	六五、八二〇	九、三三七	六四、二九〇	一三、〇二七	一三、〇一〇	三三、六四四	△	△
四月	五八、四四四	九、〇二五	九五、九一八	一〇、〇七三	一五四、三三二	一九〇、五九七	△	△
五月	六二、五八〇	九、四三七	七一、三六〇	一五、八六三	一三、九四〇	三三、二九〇	△	△
六月	五九、一三七	九、八五八	六六、〇三〇	一八、七九五	二五、一六八	二七、一五三	△	△
七月	五三、四三七	一〇、三七八	五〇、三二八	一〇、四八五	一〇、七五五	二六、二八三	△	△
合計	一、四八〇、二五五	二、三二七、〇六六	一九、二八、〇八一	二、三二七、〇六六	一九、二八、〇八一	二、三二七、〇六六	△	△

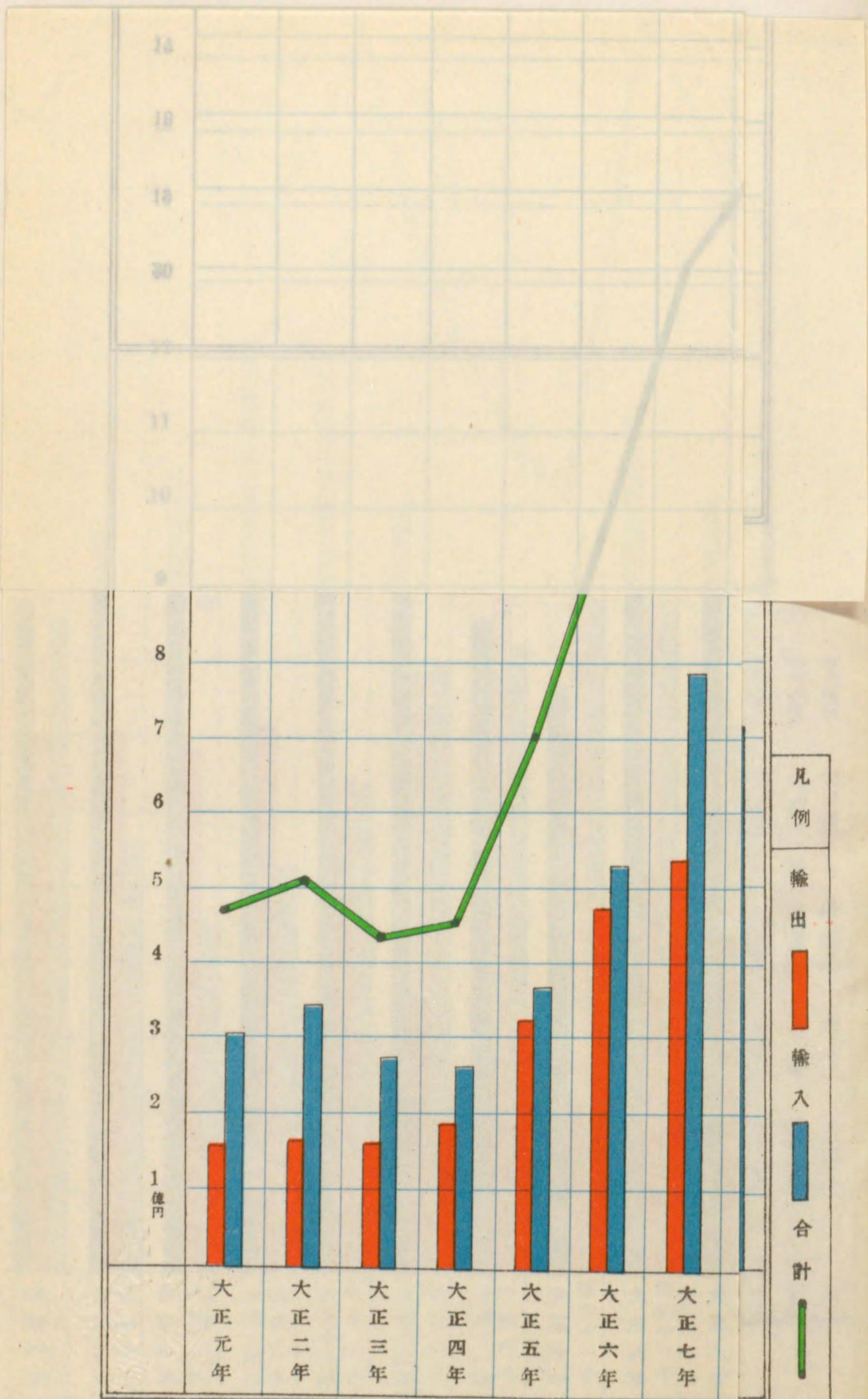

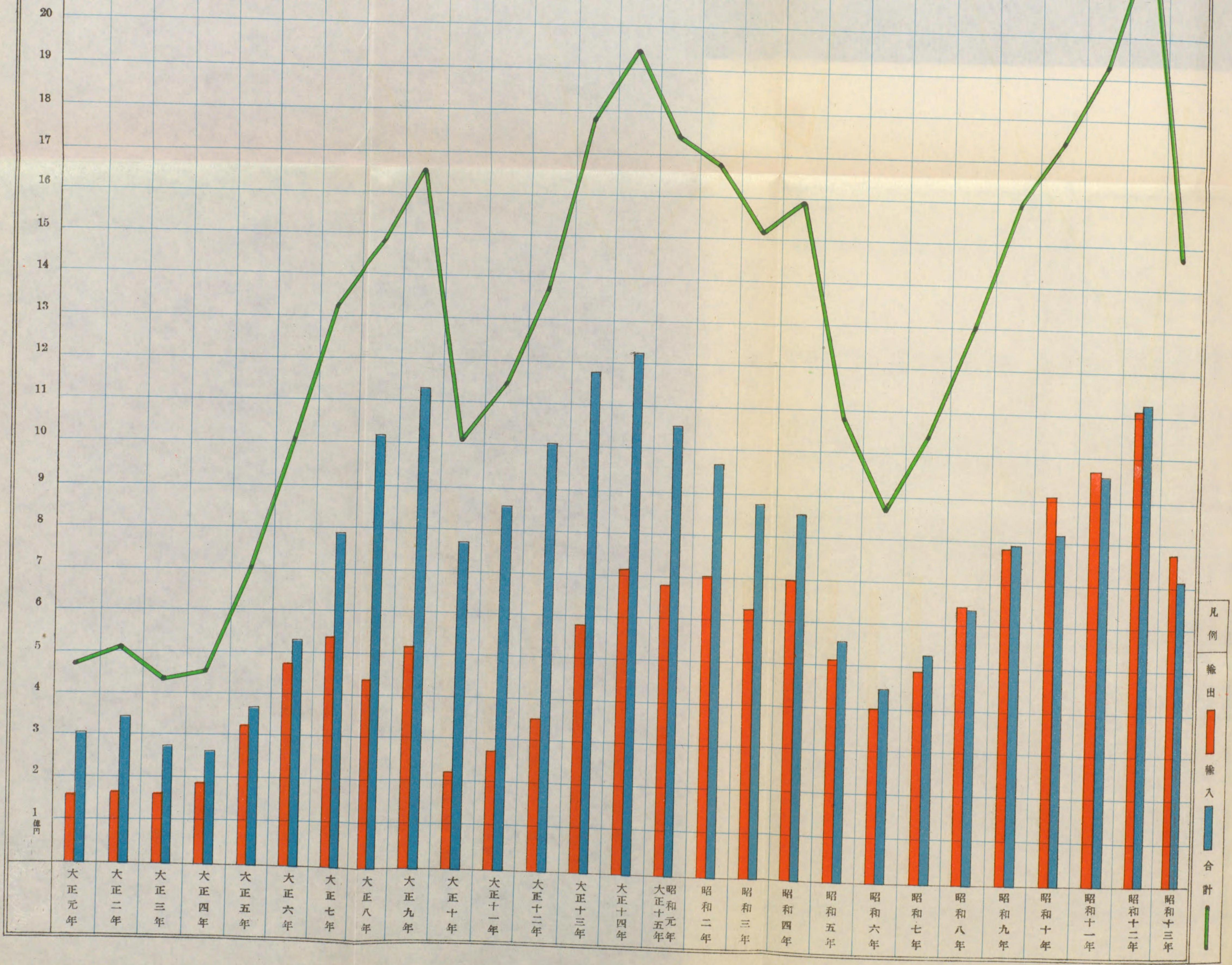

七 六 五

月 月 月

五、四三七	五九、一三七	六、五八〇
一〇三、七九八	九八、三五八	九四、四三七
△ 五、三六一	△ 三九、三二一	△ 三三、四八七
五〇、三二八	六六、〇三〇	七、三六〇
一〇二、四八五	一八、七五五	二、八六三
△ 五二、一六七	△ 四二、七六五	△ 六五、五〇三
一〇一、七五五	一五、二六八	一三、九四〇
二〇六、二八三	二七、二五三	三三、二九〇
△ 一〇三、五七八	△ 八一、九八五	△ 九八、三五〇
		△ 三、四九六

凡例
 輸出 (Red bar)
 輸入 (Blue bar)
 合計 (Green line)

神戶港外國貿易 價額表

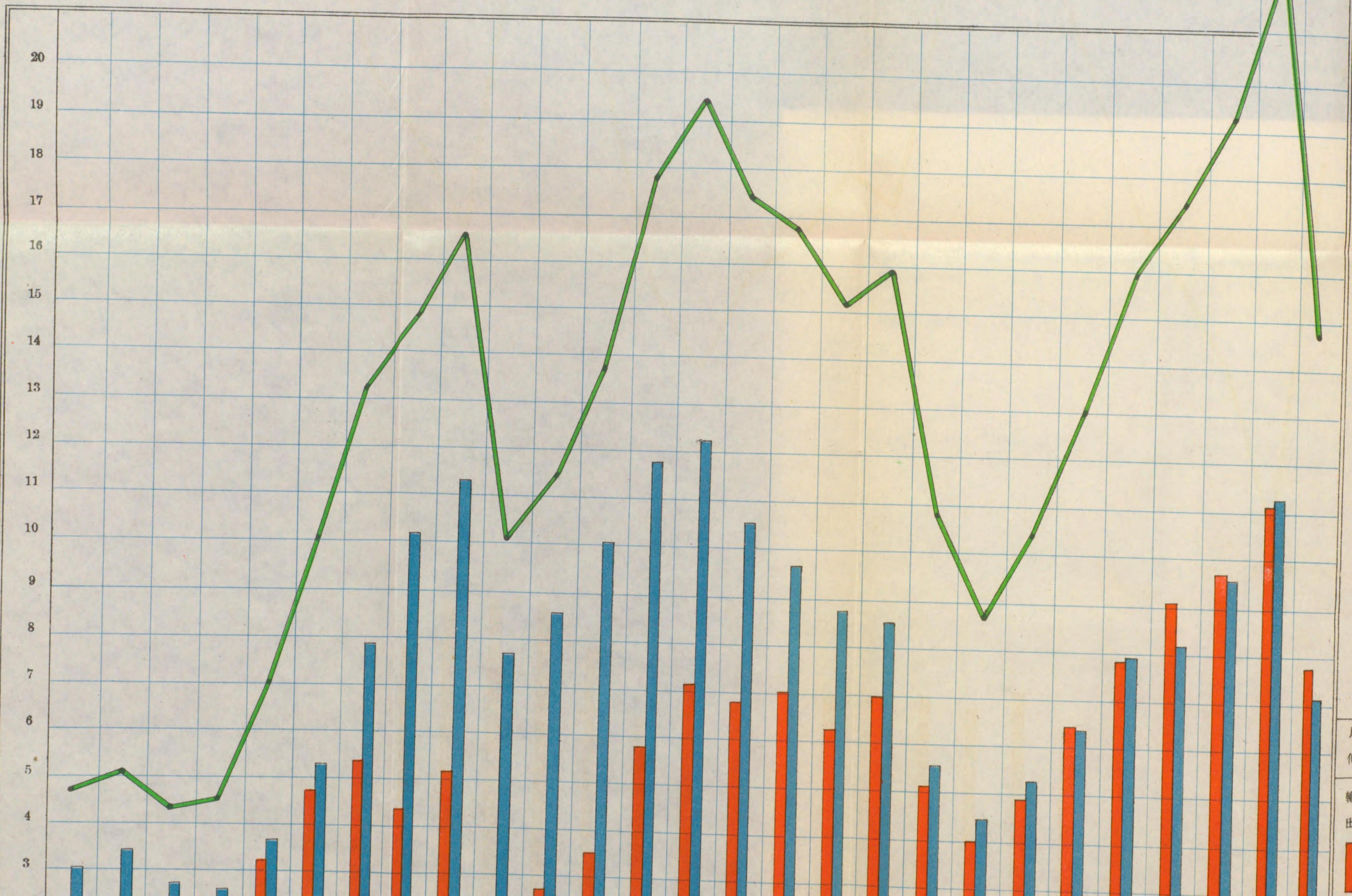

月	月	月
七	六	五
五三、四七	五九、二七	六一、五八〇
一〇三、七九	九、五八	九四、四七
△五、五二	△五、三二	△三、四七
五〇、三八	六六、〇〇	七一、六〇
一〇三、四五	一〇八、七五	一二六、八三
△五二、六七	△四二、七六	△六五、五〇
1011	115	13

凡例
輸出

類別	食品原料製成品	食品	昭和十三年	昭和十二年	增減	主要仕向國
食料製	米、錫、玉、馬、蜜、椎、及、粉、天、糖	米、錫、玉、馬、蜜、椎、及、粉、天、糖	一、〇四一	一、四六二	△	加奈陀、關東州、中華民國
			五五六	一、五〇五	△	海峽殖民地、香港、中華民國
食料製	粉、天、糖	粉、天、糖	八四七	一、一六一	△	北米合衆國、關東州
			七一一	一、五三二	△	北米合衆國、關東州、中華民國
食料製	粉、天、糖	粉、天、糖	一、三四〇	一、二一一	△	關東州、滿洲國、中華民國
			七七二	一、七九九	△	海峽殖民地、中華民國
食料製	粉、天、糖	粉、天、糖	一〇、三七七	二、六三五	△	滿洲國、關東州
			四、六七六	五、七〇八	△	北米合衆國、獨逸、佛蘭西、英吉利
食料製	粉、天、糖	粉、天、糖	五、六九一	五、六五〇	△	關東州、中華民國
			九、五七二	一〇、六〇〇	△	英吉利、關東州、北米合衆國

三、重要輸出品價額並仕向國表

類別	品名	昭和十三年	昭和十二年	增減	主要仕向國
八	米	六七、九四	八五、二六	△	三、四、三五〇
	錫	六三、五四	一〇四、二〇六	△	一、五、〇〇六
九	錫	六八、九四	一〇四、二六三	△	一、五、〇七二
	錫	七一、四三	八九、九七七	△	一、五、〇七二
十	錫	八三、〇五	八九、二八五	△	一、三、九一四
	錫	八六、六五六	五三〇、七九七	△	一、三、九一四
十	錫	四〇七、六三	五七六、七五五	△	一、三、九一四
	錫	四〇七、六三	五七六、七五五	△	一、三、九一四
上	錫	五三〇、七九七	五三〇、七九七	△	一、三、九一四
	錫	五三〇、七九七	五三〇、七九七	△	一、三、九一四
下	錫	五七六、七五五	五七六、七五五	△	一、三、九一四
	錫	五七六、七五五	五七六、七五五	△	一、三、九一四
全	錫	七四、〇三六	一、一七、五五三	△	一、四、八〇、二九六
	錫	七四、〇三六	一、一七、五五三	△	一、四、八〇、二九六

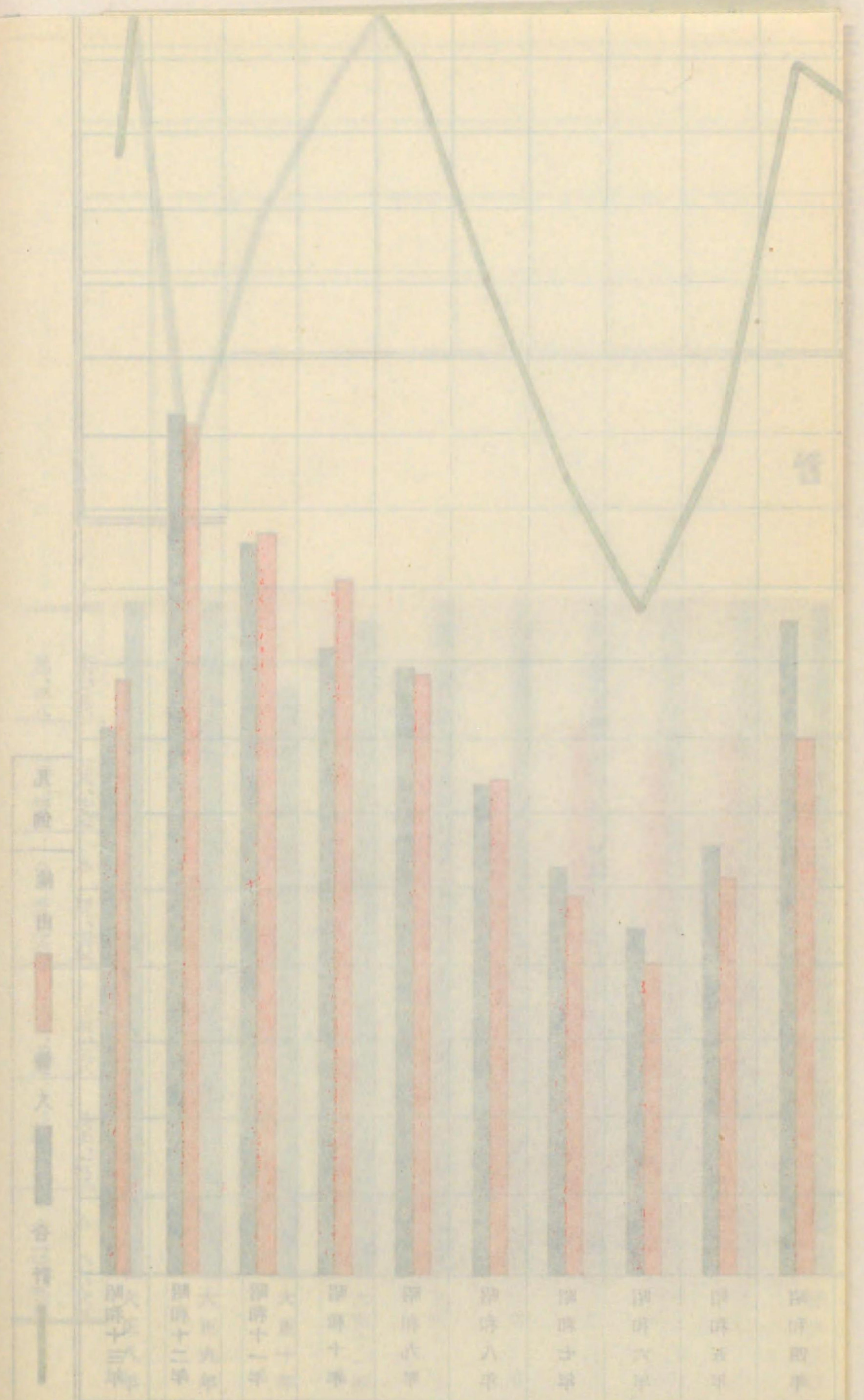

神戶港大觀

料原	品 料 原										品造製同	品 生 粗 料 食					類別			
	豆	藪	石	燐	羊	麻	綿	硫	生	豚		獸	荏	生	砂	葉		其	大	小
硫 酸				礦				ア	ゴ		胡		牛	煙	他	豆	麥	及		
加 里	槽	炭	石		毛	類	花	ム	ム	毛	皮	麻	肉	草	類	豆	麥	類		
五、三九八	一四、七二三	六、六八八	三、五一八	八、六七六	一五、六二二	二九二、四七六	三、九九七	二二、八一	二、四一四	一〇、九五四	二、一六九	二、二四二	二、四二八	二、一一〇	六、六一八	一四、〇四六	一、九四〇	一、三二五		
七、五八二	八、六七〇	五、七三二	三、〇八三	四二、〇七三	二二、九七三	五一三、二一四	一、九四一	五七、一〇五	五、六四五	一五、〇六一	三、〇七二	四、二九六	三、六〇五	二、八八八	五、八九二	一四、〇三一	四、五五八	一、一七四		
△	△	△	△	△	△	△	△	△	△	△	△	△	△	△	△	△	△	△	△	
二、一八四	六、〇五三	三九六	四三五	三三、三九七	七、三五五	二二〇、七三八	二、〇五六	三四、二九四	三、二三一	四、一〇七	九〇三	一、八六八	九八二	七七八	七二六	一五	二、六一八	一五一		
獨逸、北米合衆國	滿洲國、關東州	滿洲國、中華民國	滿洲國、中華民國	北米合衆國、埃及、海峽殖民地	濠太刺利、中華民國	北米合衆國、英領印度、中華民國	比律賓、英領印度、中華民國	獨逸、關東州	北米合衆國、英領印度、中華民國	加奈陀	中華民國、滿洲國、關東州	滿洲國、關東州	滿洲國、關東州	滿洲國、中華民國、關東州	比律賓、中華民國	滿洲國、關東州	滿洲國、關東州	滿洲國、關東州	暹羅	

四、重要輸入品價額並仕出國表

品																				
セル	ゴ	瓶	機	自	蓄	電	花	ゴ	硝	陶	腕	其	印	鐵	セル	鈕	布	メ	帽	
ロ	ム	ラ	械	轉	音	話	話	ム	子	磁		他	刷	製	ロ	製	帛	リ	子	
イ	製	シ	類	車	器	機	機	タ	製	器	輪	紙	料	品	イ	製	製	ヤ	靴	
ド	品	具	類	及	器	器	器	イ	品	器	輪	類	紙	品	ド	製	製	ス	下	
製	品	品	品	同	器	器	器	ヤ	品	器	輪	類	紙	品	品	製	製	靴	子	
品	品	品	品	部	器	器	器	ヤ	品	器	輪	類	紙	品	品	製	製	靴	子	
二、三二六	四、八七七	六、一二六	二、七六〇	二、三九〇	二、九八〇	二、九二〇	六、七八九	一、五九七	二、九七〇	八、一三四	二、五三八	一、四四二	九、三九一	二、九〇二	八、八一九	一、九四二	六、六五〇	五、一二九	七、一〇九	七、八二一
三、一六二	五、〇一六	一〇、七四〇	五、六八七	一六、九三五	五、七九二	二、二四四	四、三九三	三、一九四	六、五六四	一、〇八九	二、五三九	二、五一八	七、一一二	二、三三三	一、二二四	三、六五六	九、三二三	九、四九五	一〇、五六〇	一八、二六四
△	△	△	△	△	△	△	△	△	△	△	△	△	△	△	△	△	△	△	△	△
八三六	一三九	四、六一四	二、九二七	五、四五五	二、八一二	六七六	二、三九六	一、五九七	三、五九四	三、九五五	一	一、〇七六	二、二七九	五五九	三、四〇五	一、七一四	二、六七三	四、三六六	三、四五一	△一〇、八〇三
英吉利、濠太刺利	關東州、滿洲國、英吉利	關東州、滿洲國、英吉利	北米合衆國、和蘭、英吉利	北米合衆國、中華民國、滿洲國	關東州、中華民國、滿洲國	關東州、中華民國、滿洲國	關東州、中華民國、滿洲國	關東州、中華民國、滿洲國	關東州、中華民國、滿洲國	北米合衆國、英領印度、亞弗利加	北米合衆國、比律賓	中華民國、關東州	中華民國、關東州	英領印度、英領印度	英領印度、英領印度	英領印度、英領印度	英領印度、英領印度	英領印度、英領印度	英領印度、英領印度	英領印度、英領印度

區分	種別	昭和十三年		昭和十二年		昭和十三年		昭和十二年	
		輸	出	輸	出	輸	出	輸	出
亞細亞	亞細亞	一、六四七、七五	△	一、六四五、九一五	△	一、〇三三、四三	△	一、二九五、一四	△
歐洲	歐洲	三、五二一、〇五	△	四、七六〇、五五	△	三、〇三三、〇四	△	四、七六九、九五	△
北亞米利加	北亞米利加	二、六一、〇〇	△	三、五九、九一	△	三、七六、二六	△	五、〇四、〇一	△
中央亞米利加	中央亞米利加	二、五、八七	△	二、〇、一五	△	一、〇〇六、八〇	△	一、七〇、二五	△
南亞米利加	南亞米利加	二、九、四五	△	五、八、八五	△	七、二九	△	一、八、七六	△
神戶	神戶	二、七、二五	△	二、九、六一	△	五、九三	△	二、七、六二	△
全國	全國	六、〇、五一	△	一、〇九、五九	△	九、二、三五	△	一、六、二、六一	△
神戶	神戶	三、二、九	△	五、八、四九	△	三、九、二〇	△	五、三、六〇	△

一、大陸別觀察

第一款 通商國別觀察

品名	昭和十三年	昭和十二年	昭和十三年	昭和十二年
毛織品	七、〇五七	一、九、三、〇	二、六、二、三	四、四、一、四
襪	六、六、八七	一、一、二、九五	二、四、二、八	五、三、四、一
鈕釦	六、六、五〇	九、七、三〇	二、四、二、四	二、五、八、〇
鞋類	六、二、七九	一、一、八、八六	二、一、五、五	八、九、三、三
絲類	六、二、五四	七、八、八八	二、一、六、九	八、九、五、〇
絲具	六、一、二六	二、四、九、一	二、一、一〇	三、二、八、六
牛				
砂				
豚				
穀				
荏				
葉				
肉(生)				
糖				
毛				
草				
煙				
胡				
麻				

五、輸出入品價額順位並全國對照表

順位	品名	輸		入	
		神戶	全國	神戶	全國
1	綿織物	二、二、四、四	四、〇、二、四〇	二、九、三、四七	四、三、八、三三
2	生絲	八、四、九、一	二、四、二、二四	四、七、五、七五	二、三、六、三三
3	絹織物	五、六、九、七	一、五、七、六二	二、八、一、〇〇	四、一、〇、五九
4	絹織品	六、三、四、六	四、九、三、二	三、八、一、一	五、一、七、四
5	メリヤス製物	二、四、八、七	四、〇、八、八	二、〇、六、四	一、〇、一、〇、七
6	機械類	三、三、五、〇	一、五、六、四、五	一、六、〇、八、九	六、〇、一、二
7	毛織物	二、二、四、〇	四、八、四、五	一、五、六、三	二、七、三、六
8	紙類	二、一、九、四	五、一、二、七	一、〇、九、五	二、七、八、二
9	清酒	一、〇、三、七	一、四、一、三	八、六、七、六	九、四、四、六
10	小麥粉	一、〇、七、〇	六、〇、七、五	六、六、八、八	六、七、二、七
11	鐵罐詰食品	八、八、九	九、二、八、九	五、三、八	一、六、九、七
12	鐵罐製子	八、三、四	五、三、三、二	三、九、九	三、七、〇
13	硝子製	七、八、二	二、五、八、六	三、五、一、八	一、九、二、一
14	帽		二、〇、五、二	二、七、四、九	二、八、八
	合成染料				
	磷成				
	硫酸				
	石炭				
	羊毛				
	獸皮				
	麻類				
	油類				
	豆類				
	生油				
	巴拿馬				
	機械				
	花類				
	英國、獨逸				
	獨逸				
	北米合衆國				
	關東州、滿洲國				

國名	昭和十三年	昭和十二年	增減	昭和十三年	昭和十二年	增減
イ ラ ク	二〇四	六六六	△	四八二	四八二	△
イ ラ	八、五九三	一三、一五四	△	二、四六九	二、四六九	△
シ リ ア	九、二七	一四、四三六	△	四八三	四八三	△
パ レ ス タ イ ン	一、七五七	三、五〇九	△	五	一三〇	△
ア ラ ビ 亞	一、七四六	一、八三九	△	七六	二七六	△
ア デ ン	六四	—	△	—	—	△
サ イ プ ラ ス	二七三	三六二	△	九	一三	△
比 律 賓 諸 島	一七、二四三	二九、三三八	△	二、八四七	七、二八一	△
英 領 印 度	一三八	一八五	△	一、八六二	一、七五	△
英 領 印 度	三、四三二	六〇、四八二	△	二〇、三六六	三〇、六九九	△
英 領 印 度	八五	一、一四八	△	—	五	△
英 領 印 度	四、一五一	六、一七二	△	一三、四〇〇	二六、八七〇	△
英 領 印 度	一、七六〇	二、六一九	△	三	—	△
愛 蘭 自 由 國	二、〇七〇	一七、七六八	△	三、六〇〇	七、五〇二	△
佛 蘭 西	一、三九六	一九、九九五	△	四七、九〇七	六、四五〇	△
伊 太 利	一、三四四	二、九七二	△	一、〇八二	一、九一三	△
瑞 士	二七九	四六二	△	三、八三九	七、三九〇	△
瑞 士	五三	六一	△	四、六七	三、二九三	△
瑞 士	一一一	二七七	△	一、二二三	二、二二六	△
瑞 士	四三六	六四四	△	四〇三	三六七	△
瑞 士	三、一一一	七、〇八四	△	一、四六一	四、九一六	△
瑞 士	四、二六二	七、九五	△	一、六九八	一、七元	△
瑞 士	七三〇	一、〇四九	△	二五	四九八	△

二、主要國別輸出入價額表

國名	昭和十三年	昭和十二年	增減	昭和十三年	昭和十二年	增減
滿 洲 國	元、七三六	二八、七五六	△	六六二	四七、〇五九	△
關 東 州	九、一五三	七五、四七七	△	三、一三三	二、二九	△
中 華 民 國 北 部	四〇、六一一	一三、四九七	△	六〇、五九	二、九一七	△
同 中 部	二七、五八四	一九、〇〇四	△	七、九七三	一〇、七五九	△
同 南 部	一元	九〇四	△	二、三二二	八、四六〇	△
露 領 亞 細 亞	三三	四九	△	九	二、一一二	△
香 港	七、〇〇四	二、五〇三	△	一〇一	一三五	△
佛 領 印 度 支 那	一、一五四	一、七三五	△	一、二四	八、三八	△
暹 羅	二六、四三	二、八三九	△	一、八五三	四、〇七六	△
英 領 印 度 支 那	五、六二	一、三六四	△	一、九五四	六、九〇	△
海 峽 殖 民 地	七、七七一	三、四九七	△	一、五六一	二、八〇七	△
緬 甸	七、五三二	—	△	二、七二	—	△
英 領 印 度	五、七三	二、九、三九八	△	九七、九〇六	二、七、一〇四	△
英 領 印 度	五、九九〇	七、六九	△	一、〇五六	二、一〇〇	△

項目	昭和十三年	昭和十二年	增減	昭和十三年	昭和十二年	增減
阿 弗 利 加 全 國	一七、三三六	二四、七三六	△	一〇五、四〇〇	六〇、六二一	△
其 他 全 國	六、八七六	一三、〇七七	△	六、三、四〇一	一三、七三	△
計 全 國	二、六九九、六七七	三、七五、四八八	△	四八五、七四一	二、六三三、三三〇	△
神 戸	七、四、〇元	一、〇七、五三二	△	三三、五二四	七〇六、二五七	△

露西亞	一、七六〇	二、三〇〇	一、三	二、四三三	一、六〇	一、七〇	一、五七
芬蘭	七	二	四	一	一	一	一
ラトヴィア	四、三三	六、三三	一、九七七	七、七七	二、四〇〇	二、五〇	一、三、七六三
瑞典	一、三六二	二、五六三	一、一八一	六、〇二八	二、四、二三	八、〇九五	一、三、七六三
葡萄牙	五五四	四九五	五九	一、五	二	二	二
西班牙	一	二	一	一	一	一	一
シブラルタル	七五四	九六	七四	一	一	一	一
希臘	四	一四〇	九四	五七	一	一	一
土耳其	八八二	一、二〇〇	三八	一、二六二	一、三三	一、三三	一、三三
マタ	八七一	九一八	四七	一、二六二	一、三三	一、三三	一、三三
其他歐羅巴諸國	二四八	二六五	二七	三、五	三	三	三
北米合衆國	一、八九六	二、一、八一	九二、四六五	二、一、六七三	三、一、七〇	三、一、七〇	三、一、七〇
加奈陀	六、六六六	八、七五一	一、七八五	三、四三三	一、〇、四五三	一、〇、四五三	一、〇、四五三
其他北米諸國	一四	二二	九	一	一	一	一
墨西哥	二、一九六	六、〇四三	三八四七	五	五	五	五
グアテマラ	二二二	二五〇	二八	一	一	一	一
ホンデウラス	一、六四	一、八三三	五五八	一四	一四	一四	一四
サルヴァドル	二五	四三	六	七	七	七	七
ニカラガ	一八八	四七一	二八三	一九三	一九三	一九三	一九三
コスタリカ	一、四八〇	一、八五一	三七一	九〇	九〇	九〇	九〇
パナマ運河地帯	四、〇六一	六、一六八	二、一〇七	一	一	一	一
バマ	八四	一、〇三	五七四	四一	四一	四一	四一
玖馬	一、〇三	一、〇三	三三	一	一	一	一

シアマイカ	七四〇	一、一八八	四四八	一四六	七	一、九
ハイチ	二四九	八二五	五六六	一	一	一
ドミニカ共和国	一、二六七	三、〇八六	一、八一九	一	一	一
バハマ	五二	七〇	二二	一	一	一
セント・ピエール・ミクロン	一九七	四七一	二七四	一	一	一
セント・ビンセント	二五	四〇	一五	一	一	一
トリニダード	八一九	一、二五一	四三三	一	一	一
トバゴ	三、〇四四	三、三〇五	一六一	二	二	二
キュラソ	六〇九	一、一四七	五三六	四	四	四
其他中米諸國	三、三〇〇	三、八四四	四六四	七	七	七
秘露	一、六七三	三、一九七	一、五二四	二	二	二
智利	二、一、五五〇	三、二、七五五	二、一、二二五	五、〇四〇	六、二、八六	二、〇、三三
亞爾丁	二、八八二	六、九五	四、〇六九	六、五二	二、九、二八	二、九、二八
ウルグアイ	一、一八九	二、八四五	一、六五六	九	九	九
パラグアイ	五、一〇一	七、五八八	二、四八七	二五、八五七	三、六、三	三、六、三
伯刺西爾	二二	三五	一三	一	一	一
佛領ギアナ	八四三	六二八	二二五	一	一	一
蘭領ギアナ	三三〇	六〇二	二七二	一	一	一
英領ギアナ	三、一六三	六、一三〇	二、六六七	一	一	一
グエネズエラ	一七三	二四九	七六	一	一	一
コロンビア	七三	一、六一	八八九	一	一	一
エクアドル	二、三六四	一、一	二、二六四	一	一	一
ボリブイア	一、二七	一、二、四三三	二、四〇六	一	一	一
其他南米諸國	六、三、四六	一七、〇七四	一〇、七二八	九、五九一	一、四	一、四
埃及	一、一八八	八二五	五六六	一四六	七	一、九

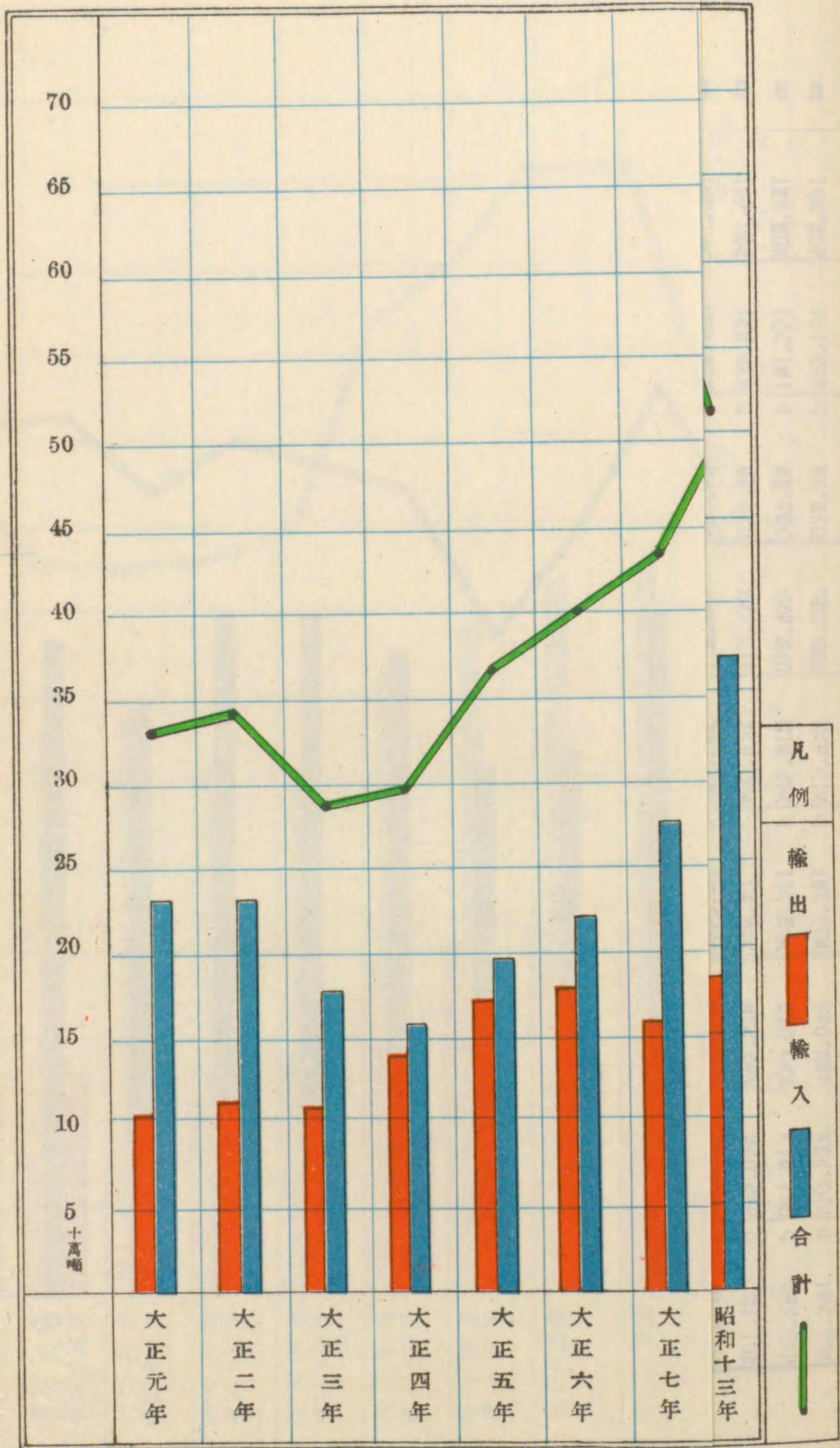

一、輸出入貨物月別噸量表

月	昭和十三年	昭和十二年	昭和十三年	昭和十二年	昭和十三年	昭和十二年	昭和十三年	昭和十二年	昭和十三年	昭和十二年
月	噸	噸	噸	噸	噸	噸	噸	噸	噸	噸
一	一九三、四四九	一六六、一八五	三二、二六四	三二、二六四	三二、二六四	三二、二六四	四六九、三三四	二〇二、〇九〇	四五九、六九三	六三〇、五一九
二	一九三、四四九	一六六、一八五	三二、二六四	三二、二六四	三二、二六四	三二、二六四	四六九、三三四	二〇二、〇九〇	四五九、六九三	六三〇、五一九
三	一九三、四四九	一六六、一八五	三二、二六四	三二、二六四	三二、二六四	三二、二六四	四六九、三三四	二〇二、〇九〇	四五九、六九三	六三〇、五一九
四	一九三、四四九	一六六、一八五	三二、二六四	三二、二六四	三二、二六四	三二、二六四	四六九、三三四	二〇二、〇九〇	四五九、六九三	六三〇、五一九
五	一九三、四四九	一六六、一八五	三二、二六四	三二、二六四	三二、二六四	三二、二六四	四六九、三三四	二〇二、〇九〇	四五九、六九三	六三〇、五一九
六	一九三、四四九	一六六、一八五	三二、二六四	三二、二六四	三二、二六四	三二、二六四	四六九、三三四	二〇二、〇九〇	四五九、六九三	六三〇、五一九
七	一九三、四四九	一六六、一八五	三二、二六四	三二、二六四	三二、二六四	三二、二六四	四六九、三三四	二〇二、〇九〇	四五九、六九三	六三〇、五一九
八	一九三、四四九	一六六、一八五	三二、二六四	三二、二六四	三二、二六四	三二、二六四	四六九、三三四	二〇二、〇九〇	四五九、六九三	六三〇、五一九
九	一九三、四四九	一六六、一八五	三二、二六四	三二、二六四	三二、二六四	三二、二六四	四六九、三三四	二〇二、〇九〇	四五九、六九三	六三〇、五一九
十	一九三、四四九	一六六、一八五	三二、二六四	三二、二六四	三二、二六四	三二、二六四	四六九、三三四	二〇二、〇九〇	四五九、六九三	六三〇、五一九
十一	一九三、四四九	一六六、一八五	三二、二六四	三二、二六四	三二、二六四	三二、二六四	四六九、三三四	二〇二、〇九〇	四五九、六九三	六三〇、五一九
十二	一九三、四四九	一六六、一八五	三二、二六四	三二、二六四	三二、二六四	三二、二六四	四六九、三三四	二〇二、〇九〇	四五九、六九三	六三〇、五一九
十三	一九三、四四九	一六六、一八五	三二、二六四	三二、二六四	三二、二六四	三二、二六四	四六九、三三四	二〇二、〇九〇	四五九、六九三	六三〇、五一九
十四	一九三、四四九	一六六、一八五	三二、二六四	三二、二六四	三二、二六四	三二、二六四	四六九、三三四	二〇二、〇九〇	四五九、六九三	六三〇、五一九
十五	一九三、四四九	一六六、一八五	三二、二六四	三二、二六四	三二、二六四	三二、二六四	四六九、三三四	二〇二、〇九〇	四五九、六九三	六三〇、五一九
十六	一九三、四四九	一六六、一八五	三二、二六四	三二、二六四	三二、二六四	三二、二六四	四六九、三三四	二〇二、〇九〇	四五九、六九三	六三〇、五一九
十七	一九三、四四九	一六六、一八五	三二、二六四	三二、二六四	三二、二六四	三二、二六四	四六九、三三四	二〇二、〇九〇	四五九、六九三	六三〇、五一九
十八	一九三、四四九	一六六、一八五	三二、二六四	三二、二六四	三二、二六四	三二、二六四	四六九、三三四	二〇二、〇九〇	四五九、六九三	六三〇、五一九
十九	一九三、四四九	一六六、一八五	三二、二六四	三二、二六四	三二、二六四	三二、二六四	四六九、三三四	二〇二、〇九〇	四五九、六九三	六三〇、五一九
二十	一九三、四四九	一六六、一八五	三二、二六四	三二、二六四	三二、二六四	三二、二六四	四六九、三三四	二〇二、〇九〇	四五九、六九三	六三〇、五一九

第二款 輸出入貨物數量概況

月	神戶港	大觀	合計
一	五、四、四九一	四、〇、五一	九、四、五〇二
二	五、二、七二八	三、三、四三二	八、六、一六〇
三	四、三、六五三	三、四、二六四	七、七、九一七
四	三、七、四一九	六、九、六六六	一〇、七、一八五
五	三、〇、九五八	五、一、〇一一	八、一、〇五九
六	二、九、〇九〇	一、七、二四三	四、六、三三三
七	二、六、二八八	二、六、四三三	五、二、七二一
八	二、三、四一九	二、八、五五七	五、二、〇〇六
九	二、三、〇四九	一、八、五三三	四、一、五八二
十	二、三、〇四九	一、八、五三三	四、一、五八二
十一	二、三、〇四九	一、八、五三三	四、一、五八二
十二	二、三、〇四九	一、八、五三三	四、一、五八二
十三	二、三、〇四九	一、八、五三三	四、一、五八二
十四	二、三、〇四九	一、八、五三三	四、一、五八二
十五	二、三、〇四九	一、八、五三三	四、一、五八二
十六	二、三、〇四九	一、八、五三三	四、一、五八二
十七	二、三、〇四九	一、八、五三三	四、一、五八二
十八	二、三、〇四九	一、八、五三三	四、一、五八二
十九	二、三、〇四九	一、八、五三三	四、一、五八二
二十	二、三、〇四九	一、八、五三三	四、一、五八二

神戶港外國貿易 噸量表

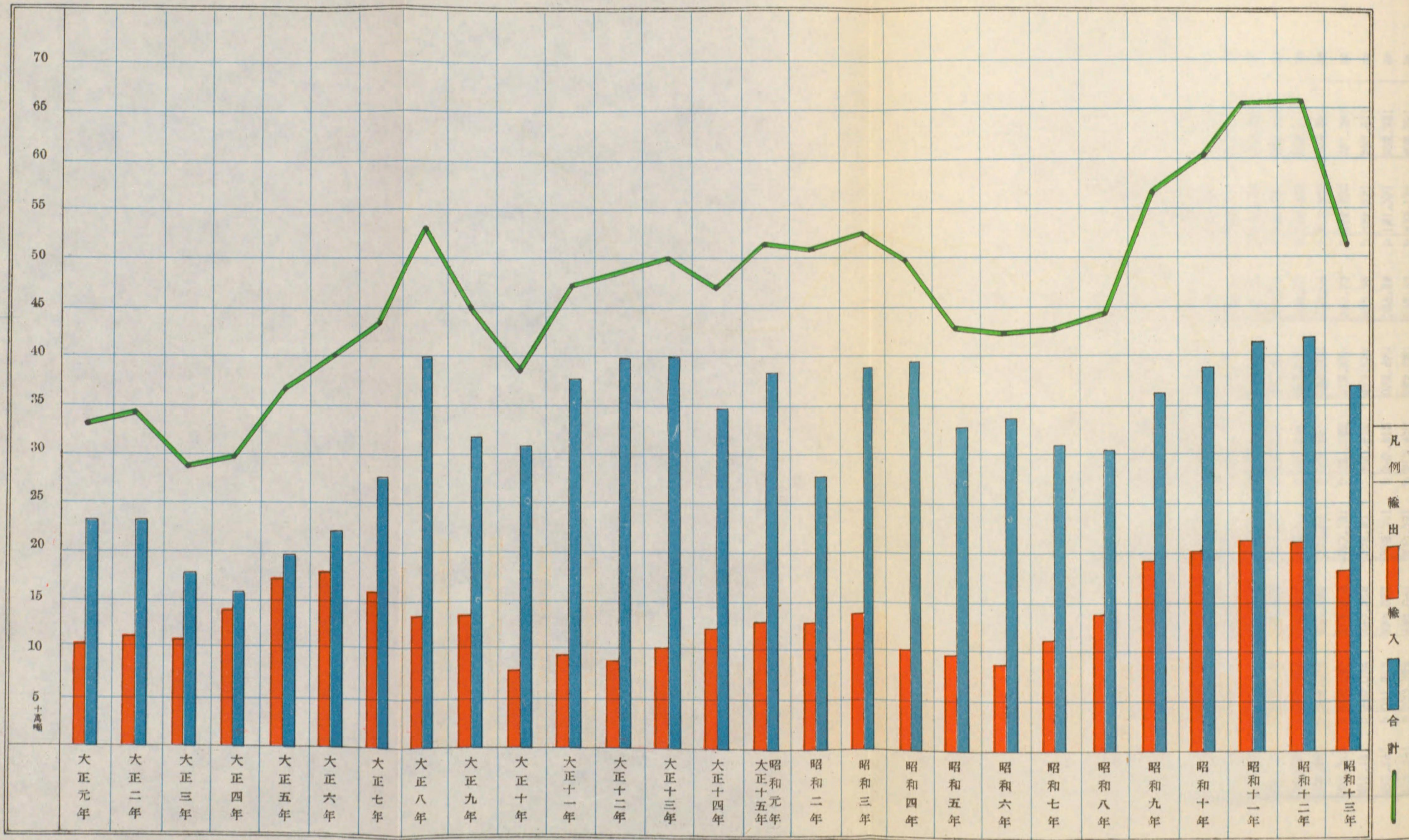

月	別	輸	入	合
一	昭和三十三年	輸	入	計
一	昭和三十二年	輸	入	計
一	昭和三十一年	輸	入	計
一	昭和三十年	輸	入	計
一	昭和二十九年	輸	入	計
一	昭和二十八年	輸	入	計
一	昭和二十七年	輸	入	計
一	昭和二十六年	輸	入	計
一	昭和二十五年	輸	入	計
一	昭和二十四年	輸	入	計
一	昭和二十三年	輸	入	計
一	昭和二十二年	輸	入	計
一	昭和二十一年	輸	入	計
一	昭和二十年	輸	入	計
一	昭和十九年	輸	入	計
一	昭和十八年	輸	入	計
一	昭和十七年	輸	入	計
一	昭和十六年	輸	入	計
一	昭和十五年	輸	入	計
一	昭和十四年	輸	入	計
一	昭和十三年	輸	入	計

輸出入貨物月別噸量表

年次	區別		輸出貨物	輸入貨物	計
	輸出	輸入			
大正元年	一、〇〇五、一七九	二、二八〇、八〇一	三、二八五、九八〇		
同 二 年	一、一一〇、二八六	二、二八二、八三〇	三、三九三、一一六		
同 三 年	一、〇九〇、九八八	一、七五九、四三八	二、八五〇、四二六		
同 四 年	一、三八〇、八六六	一、五六八、七二二	二、九四九、五八八		
同 五 年	一、七一〇、一三八	一、九四一、九九二	三、六五二、一三〇		

二、神戸港輸出入貨物噸量年次表

年次	區別	輸出	輸入	計
二 月	輸出	二九、四七	三六、八二五	五九、六八三
三 月	輸出	一四三、四〇三	四一五、九七九	六二四、一三〇
四 月	輸出	一七〇、二五九	五七〇、〇三五	六二〇、九七七
五 月	輸出	一六、一九八	四四二、二四六	六四七、七三三
六 月	輸出	一四、七三三	四三九、六二四	六四七、七三三
七 月	輸出	一九、九四九	四三三、六六五	六〇三、七六五
八 月	輸出	一七〇、八四〇	三三三、七五〇	五〇四、五九〇
九 月	輸出	一四、七〇七	三三七、七三	五〇三、五九
十 月	輸出	一五〇、四一〇	三三七、七三	五〇三、五九
十一 月	輸出	一六五、九四三	三三七、七三	五〇三、五九
十二 月	輸出	一七〇、七三三	三三七、七三	五〇三、五九
上半期計	輸出	八七三、四三九	二、四八〇、一四九	三、六〇五、七六六
下半年期計	輸出	八八九、七七一	一、八六一、三九八	二、九五七、二〇〇
全年計	輸出	一、七六三、二一〇	四、三四一、五四七	六、一〇四、七五七

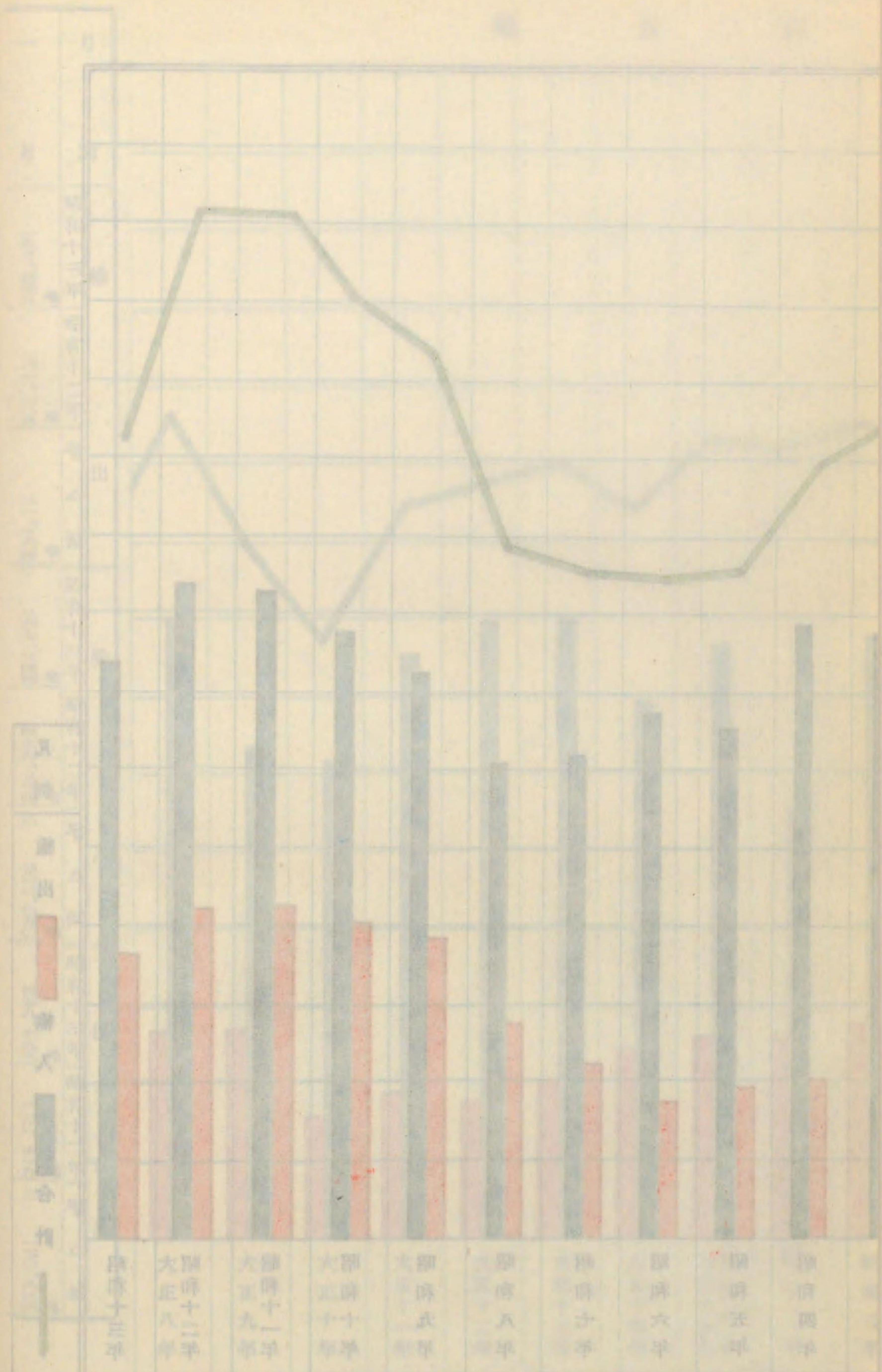

神戸港大観

年次	輸出	輸入	計
大正六年	一、七七七、三六五	二、一八四、五〇五	三、九六一、八七〇
同七年	一、五八七、四四二	二、七四一、一八四	四、三二八、六二六
同八年	一、三二二、四〇〇	三、九五三、五九〇	五、二七五、九九〇
同九年	一、三四三、〇三五	三、一四二、九七八	四、四八六、〇一三
同十年	七九九、八一二	三、〇六三、七七五	三、八六三、五八七
同十一年	九二六、七三六	三、七四七、八九七	四、六七四、六三三
同十二年	八七五、二三二	三、九四二、八四二	四、八一八、〇七四
同十三年	一、〇一九、七八五	三、九六四、九九四	四、九八四、七七九
同十四年	一、二三五、〇一九	三、四四八、七一九	四、六八三、七三八
昭和元年	一、二九九、一〇五	三、八二三、五七三	五、一二二、六七八
同二年	一、二九〇、三四三	三、七七四、七九一	五、〇六五、一三四
同三年	一、三七三、三一五	三、八六一、一一四	五、二三四、四二九
同四年	一、〇二〇、四一三	三、九三四、〇九一	四、九五四、五〇四
同五年	九八六、五〇五	三、二八四、一七四	四、二七〇、六七九
同六年	八八一、〇四七	三、三六八、七七四	四、二四九、八二一
同七年	一、一八〇、八三一	三、〇九八、八九〇	四、二七九、七二一
同八年	一、三七二、二六〇	三、〇五〇、九二一	四、四二三、一八一
同九年	一、九一九、四八七	三、六四六、四〇三	五、五六五、八九〇
同十年	二、一六一、一六八	三、九一三、六三一	六、〇七四、七九九
同十一年	二、二三六、四二七	四、三〇六、四〇〇	六、五四二、八二七
同十二年	二、二二一、四九九	四、三四一、四九七	六、五六二、九九六
同十三年	一、七六三、〇一〇	三、三五〇、二三四	五、一一三、二四四

三、大阪税関手数貨物中當港にて積卸をなしたるもの噸量年次表

年次	輸出	輸入	計
大正元年	一八六、七七〇	二五九、六四七	三四六、四一七
同二年	二二二、五五八	二五五、〇四一	四七七、五九九
同三年	一五七、九五三	一八五、四二二	三四二、三七五
同四年	二〇五、三四六	一六五、三三二	三七〇、六七八
同五年	二八〇、七七一	二八六、六五〇	五六七、四二一
同六年	三三〇、二六六	一八九、〇七一	四一九、八七七
同七年	二八九、六四四	三三三、五〇三	五二二、一六七
同八年	二七〇、二七七	二六〇、六七八	四七〇、八九五
同九年	一九七、五四四	二二二、八八一	四二二、三五五
同十年	六八、五三三	二二二、八五〇	二九〇、三三二
同十一年	八三、九五五	六四、八五四	一四八、八〇九
同十二年	六三、八八九	五九、七三三	一二三、六三三
同十三年	八三、一一三	一〇九、一一五	一九三、三二七
同十四年	一〇六、八六一	一〇五、七三三	二一二、五九三

第三款 仲繼貿易

一、神戸港仲繼貨物(廣義)種類別噸量表

種別	昭和十三年		昭和十二年		昭和十一年		昭和十年	
	年次	噸量	年次	噸量	年次	噸量	年次	噸量
積戻貨物		二五七、一九一		二三三、七六五		二一五、五二二		一八一、八二二
大阪運送貨物		一六三、四二五		一四五、〇六六		一一四、〇五六		一三〇、四六八
大阪以外他港運送貨物		一三一、七二九		一二五、五三一		一〇〇、六五九		九〇、四四六
大阪輸出多數積移貨物		一六五、一四〇		一一二、一九〇		二〇一、六五六		一九九、六五三
他港同上		三五、二一〇		九四、二九四		六九、七八五		三九、六九二
計		七五二、六九五		七一〇、八四六		七〇一、六七八		六四二、〇八一

二、神戸港積戻貨物數量年次表

年次	數量	年次	數量	年次	數量	年次	數量
大正元年	一二九、四一三	大正十一年	一五〇、八五四	昭和五年	八七、八九五		
同二年	一六七、一一一	同十二年	一四二、六三〇	同六年	一〇六、一五七		
同三年	二〇一、八一七	同十三年	二〇、九五八	同七年	一二三、二二二		
同四年	三九九、〇〇九	同十四年	一二〇、九四五	同八年	一〇六、一四五		
同五年	四三五、四一三	昭和元年	一三八、四七七	同九年	一五三、二四四		
同六年	四七九、九二五	同二年	一三三、〇二六	同十年	一八一、八二二		
同七年	六九四、五〇六	同三年	一三九、〇八六	同十一年	一五九、一八九		
同八年	五五六、九五七	同四年	一〇三、五四四	同十二年	一六六、四四〇		
同九年	四〇七、三七九	同五年	一三六、四四四	同十三年	二三三、一〇四		

(註) 大阪港及大阪港以外ノ開港へ運送セシ貨物ハ概ネ到着港ニ於テ通關手續ヲ了シ該港ノ輸入統計ニ計上シ又他開港ニ於テ輸出手續ヲ了シタル後當港ニ於テ積移ラナシタル輸出貨物ハ發送地ノ輸出統計ニ計上セラレ兩者トモ神戸港ノ輸出入統計ニ加算セザルモノトス。本表積戻貨物ハ保税倉庫及保税工場ノ分ヲ除ク。以下同ジ。

三、積戻貨物種類別噸量價額表

品名	昭和十三年		昭和十二年		増減	昭和十三年		昭和十二年		増減
	噸量	價額	噸量	價額		噸量	價額	噸量	價額	
穀物澱粉及種子	三、五六六	二、二八六	二、二八六	四、〇六五	噸	千円	噸	千円	噸	千円
飲食物及煙草	三、五六六	二、二八六	二、二八六	四、〇六五	噸	千円	噸	千円	噸	千円
皮毛骨類及同製品	八、七五五	二、七九三	二、七九三	二、八〇四	噸	千円	噸	千円	噸	千円
油・脂・蠟及同製品	八、〇〇四	二、五二六	二、五二六	六、〇〇九	噸	千円	噸	千円	噸	千円
藥材化學藥及製藥	一六、八六〇	一〇、八八一	一〇、八八一	二、八二七	噸	千円	噸	千円	噸	千円
染料・顔料・塗料	五、五三三	二、五〇九	二、五〇九	一、五八〇	噸	千円	噸	千円	噸	千円
絲纜繩索及同材料	三、七六三	一、九七三	一、九七三	一、五三〇	噸	千円	噸	千円	噸	千円
布帛及同製品	八、〇〇五	二、九七三	二、九七三	一、七三三	噸	千円	噸	千円	噸	千円
衣類及同附屬品	二、五五五	一、八七七	一、八七七	二、四四一	噸	千円	噸	千円	噸	千円
紙・紙製品及書畫類	九、九八四	五、〇七九	五、〇七九	二、八五七	噸	千円	噸	千円	噸	千円
礦物及同製品	五、三三三	五、〇七九	五、〇七九	三、六〇五	噸	千円	噸	千円	噸	千円
陶磁器及硝子類	六、八三三	四、三九一	四、三九一	一、四三〇	噸	千円	噸	千円	噸	千円
鐵及金屬	一、九五三	一、四三三	一、四三三	一、一三三	噸	千円	噸	千円	噸	千円
金屬製品	八、三三九	二、六三九	二、六三九	六、八二〇	噸	千円	噸	千円	噸	千円
時計學術器及機械類	八、八七四	二、三三四	二、三三四	三、〇二六	噸	千円	噸	千円	噸	千円

神戶港大觀

四、積戻貨物噸量價額國別表

國名	仕出		仕入	
	數量	價額	數量	價額
亞細亞	三,三五九	一,〇五六	二,七四四	一,四三五
滿洲	四,六四一	一,〇五六	二,七四四	一,四三五
關東州	一九,八三〇	五,八五三	三,五五〇	一九,九一〇
中華民國	三五,九五八	一九,三六七	四,四四六	一五,一七三
香港	四,三三九	一,〇二一	二,九九九	一,〇七三
英領印度	一三,三八八	四,九七六	八,三九三	二,七九
英領海峽殖民地	一,五五一	六,八八三	一,一五七	二,七九
蘭領印度	一,五一一	八四	一,〇八〇	三,四八
佛領印度支那	一〇,六八三	七,三四七	三,八三三	一,九三
其他	一一,〇七一	一,四五六	九,五三二	二,六三九
歐羅巴	四,〇七七	一,六四四	七二二	一,一三三
英吉利	四,〇七七	一,六四四	三,二〇五	一,一三三
佛蘭西	四,〇七七	一,六四四	二,四四五	七〇〇
獨逸	四,〇七七	一,六四四	一,四五六	七〇〇
其他	四,〇七七	一,六四四	四九〇	二五一
合計	六,四三三	二,三二一	一,六七二	三,四六

五、積戻貨物噸量價額月別表

國名	仕出		仕入	
	數量	價額	數量	價額
亞米利加	五二,〇三三	二,五二三	一七,五二四	六二,九四四
北美合衆國	三五,五九五	一,九四一	二,六〇〇	九,二〇六
加奈陀	七,三二九	一,九四一	二,六〇〇	九,二〇六
其他北美諸國	二〇	六五	一四	三,〇七九
南米諸國	四,一〇〇	二,六三七	一,八〇三	七,二七二
其他	七,六八一	二,六三七	一,八〇三	七,二七二
亞弗利加諸國	一,二七七	一,一一三	一,五〇二	二,九二九
濠太刺利	二,〇八七	一,一一三	一,五〇二	二,九二九
其他諸國	一,九九九	一,一七〇	五八一	九,九六六
保稅工場	四三三	一〇〇	六三	一一,九八七
合計	一三三,一〇四	八,六八七三	七四,五九五	二三三,一〇四

月次	數量		價額	
	仕出	仕入	仕出	仕入
一月	一六,七六六	一七,二八七	△	五,五一一
二月	一六,五五六	一三,七七一		四,七五
三月	二〇,三九三	一五,五七三		四,八二〇
四月	三六,八〇五	一三,一七五		二三,六三〇
五月	二〇,八四五	一四,〇〇六		六,八〇九
六月	三三,〇六五	一五,九七六		六,〇八九
七月	一六,五五〇	八,八三一		七,七一九
合計	一六六,四四〇	一六六,四四〇	七四,五九五	二三三,一〇四

第四章 外國貿易

鹿巖那濱境宮敦七伏船青釜室鉤根大小眞留高字合

鳥原霸田津賀尾木川森石蘭路室樽泊岡萌知部計

三、九五二、八二〇	一、六〇五、六五八	一、〇二二、〇五五	六、五三四、二七五	六、五三八、六八七	五、七四九、〇三四
一、三五四、五五九	九二六、六七六	三七〇、八四五	一七、四四二	一〇九、一八七	二四三、五〇二
一八、〇七	二七、八六三	三三、七九〇	九八、三三八	一、三三五、四二三	一、二〇二、二八一
三、四七四	四八三、三三八	三〇七、三七七	七六、九三三	六九、〇二三	六三、八三八
四〇一、〇二六	九〇八、六三九	九四	六五三、八八	八九、〇七五	五七八、八六八
八、五〇七、一四七	二、〇〇三、二三八	一五、九八〇、九〇七	九八、四七三	三三、〇三九	一四、三八
九、九五二	五、二四一、八〇一	一、三三一、三八	一、九四八、六八八	五、三〇九、九五	三、四六六、六六六
三、〇三三、二九五	七五、〇八九	一一〇、八二一	二五五、〇四四	五八一、四八三	四〇〇、七七六
一八四、五〇〇	二、五三三、七六九	一、八二二、六五〇	二、八七、四六	八八、三七五	六、二九五、八四
六、一六、八八	二、六九五、七六〇	一、二五、七四三	二、八七、四六	五、〇五一、五二九	三、五五九、九三〇
一、七三七、六五	一、五七、八四〇	二、九六四、三四二	一、八二、六五〇	一七、〇〇一、二六	八、七〇、九七七
一、九三三、三八	三、三三六、九三三	二、七二五、六二三	一三、五五五、七八	八、六二、八二	四、六六二、一五四
一、六二五、〇三〇	一、七九、九四六	二、〇二二、七六二	二、六四、七五	三五三、七五	一、七六
二九、〇七八、七八	五五、〇五五	三、〇〇七、〇八五	一〇、〇五、二三	七、七二、八七〇	四、八八、六六
一、二七、二五〇	二六九、八八三	一一三、九七	一九〇、二二	一五七、四四六	九七、八五
二五、〇四九	二〇五、五三二	二〇一、八八四	三、三三一	一三二、二六	一九一、六六
四四六、一四七	三、七五、四八、三四	八六、五七	二六三	六六三	二、七六三、六一、四七
六五〇、四〇〇	二、六六三、九七五、五四	二六六三、三七、一八六	三、七八三、七七、三六〇	二、七六三、六一、四七	
一一、〇二四					
二、六八九、六七三、一					

全國對神戶港外國貿易(價額)累年對照表

年次	輸 出 額				輸 入 額				輸 出 入 額 合 計				
	全 國	指 數	神 戶 港	指 數	全 國	指 數	神 戶 港	指 數	全 國	指 數	神 戶 港	指 數	
	円		円	%	円		円	%	円		円	%	
明治元年	15,553,473	100	449,388	100	3	10,693,072	100	687,752	100	6	26,246,545	100	4
同 二年	12,908,978	83	674,259	150	5	20,683,633	193	1,978,666	286	9	33,592,611	128	8
同 三年	14,543,013	93	2,141,527	477	15	33,741,637	315	5,314,078	773	16	48,284,650	184	15
同 四年	17,968,609	115	2,176,197	484	12	21,916,728	205	3,002,405	437	14	39,885,336	152	13
同 五年	17,026,647	115	1,992,713	443	12	26,174,815	245	4,412,558	642	17	43,201,462	165	15
同 六年	21,635,441	138	2,516,896	560	12	28,017,390	264	5,924,974	862	21	49,742,831	190	17
同 七年	19,317,306	124	3,405,534	760	18	23,461,814	220	4,769,195	693	20	42,779,120	163	19
同 八年	18,611,111	119	2,852,380	635	15	29,975,628	281	5,354,919	779	18	48,586,739	185	17
同 九年	27,711,528	178	3,450,298	768	12	23,964,679	225	3,789,669	551	16	51,676,207	197	14
同 十年	23,348,522	150	4,657,180	1,037	20	27,420,903	258	4,257,689	619	16	50,769,425	193	18
同 十一年	25,988,140	166	6,505,376	1,452	25	32,874,834	309	6,026,160	876	18	58,862,974	224	21
同 十二年	28,175,770	181	5,750,203	1,280	20	32,953,002	310	7,067,155	1,028	21	61,128,772	233	21
同 十三年	28,395,387	181	5,653,853	1,262	20	36,626,601	344	7,848,537	1,141	21	65,021,988	248	21
同 十四年	31,058,888	199	5,588,804	1,244	18	31,191,246	293	7,380,529	1,070	24	62,250,134	237	21
同 十五年	37,721,751	242	6,514,972	1,454	17	29,446,594	277	6,378,820	928	22	67,168,345	265	19
同 十六年	36,268,020	233	5,972,653	1,329	16	28,444,842	267	6,989,189	1,016	25	64,712,862	247	19
同 十七年	33,871,466	218	6,610,733	1,471	19	29,672,467	279	7,790,531	1,133	26	63,543,933	242	23
同 十八年	37,146,691	239	7,255,844	1,615	20	29,356,968	276	7,584,148	1,103	26	66,503,659	253	22
同 十九年	48,876,313	314	9,933,661	2,210	19	32,168,432	302	9,499,172	1,381	29	81,044,745	309	24
同 二十年	52,407,681	337	12,770,606	4,043	24	44,304,252	411	13,854,161	2,014	31	96,711,933	368	28
同 二十一年	65,705,510	422	18,304,070	4,073	28	65,455,234	612	24,667,906	3,569	37	131,160,744	500	33
同 二十二年	70,060,706	451	20,331,553	4,569	29	66,103,767	618	26,035,331	3,784	39	136,164,473	519	34
同 二十三年	56,603,506	364	16,955,413	3,773	30	81,728,581	864	32,041,004	4,659	39	138,332,087	527	35
同 二十四年	79,527,272	511	21,733,718	4,837	27	62,927,268	588	25,700,501	3,735	41	142,454,540	543	33
同 二十五年	91,102,754	585	21,295,740	4,783	23	71,326,080	668	30,698,177	4,464	43	162,428,834	619	32
同 二十六年	89,712,865	577	24,968,974	5,556	28	88,257,172	825	41,294,276	6,004	47	177,970,037	678	37
同 二十七年	113,246,086	728	29,438,113	6,551	26	117,481,955	1,099	56,910,503	8,275	49	186,261,764	710	46
同 二十八年	136,112,178	875	38,307,955	8,524	28	129,260,578	1,209	63,098,427	9,175	49	265,372,756	1,021	47
同 二十九年	117,842,761	758	40,317,817	8,972	34	171,674,474	1,605	82,546,593	12,003	48	289,517,235	1,203	42
同 三十年	163,135,077	1,049	51,408,080	11,440	32	219,300,772	2,050	110,741,831	16,088	50	382,435,849	1,457	42
同 三十一年	165,753,753	1,065	60,119,654	13,378	36	277,502,157	2,595	138,133,798	20,085	50	443,255,910	1,689	45
同 三十二年	214,929,894	1,382	75,320,884	16,093	35	220,401,926	2,061	120,289,525	17,489	55	435,331,820	1,659	45
同 三十三年	204,429,994	1,314	69,706,549	15,511	34	287,261,846	2,686	137,484,281	19,860	48	491,691,840	1,873	42
同 三十四年	252,349,543	1,622	77,206,226	17,180	31	255,816,645	2,392	125,979,022	18,318	49	508,166,188	1,936	40
同 三十五年	258,303,065	1,661	74,748,143	16,633	29	271,731,259	2,541	144,516,111	21,010	53	530,034,324	2,019	41

同	三十年	163,135,077	1,049	51,408,080	11,440	32	219,300,772	2,050	110,741,830	20,085	50	443,255,910	1,689	198,253,443	17,433	45
同	三十一年	165,753,753	1,065	60,119,654	13,378	36	277,502,157	2,595	138,133,798	17,489	55	435,331,820	1,659	195,610,409	17,201	45
同	三十二年	214,929,894	1,382	75,320,884	16,093	35	220,401,926	2,061	120,289,525	19,860	48	491,691,840	1,873	207,190,830	18,220	42
同	三十三年	204,429,994	1,314	69,706,549	15,511	34	287,261,846	2,686	137,484,281	19,860	48	491,691,840	1,873	207,190,830	18,220	42
同	三十四年	252,349,543	1,622	77,206,226	17,180	31	255,816,645	2,392	125,979,022	18,318	49	508,166,188	1,936	203,185,248	17,868	40
同	三十五年	258,303,065	1,661	74,748,143	16,633	29	271,731,259	2,541	144,516,111	21,010	53	530,034,324	2,019	219,264,254	19,282	41
同	三十六年	289,502,442	1,861	90,518,216	20,142	31	317,135,518	2,965	154,534,013	22,470	49	606,637,960	2,311	245,052,229	21,547	40
同	三十七年	319,260,896	2,049	87,976,178	19,576	28	371,360,738	3,473	174,855,201	25,424	47	690,621,634	2,631	262,831,379	23,201	38
同	三十八年	321,533,610	2,067	84,458,679	18,794	23	488,538,017	4,569	228,614,005	33,241	47	810,071,627	3,086	313,072,684	27,620	33
同	三十九年	423,754,892	2,725	110,605,293	24,612	26	418,784,108	3,916	192,190,166	27,945	46	842,539,000	3,210	302,795,459	26,628	36
同	四十年	432,412,873	2,781	106,668,265	23,736	25	494,467,346	4,624	223,437,566	32,488	49	926,880,219	3,533	330,105,831	29,030	36
同	四十一年	378,245,673	2,428	84,114,773	18,717	22	436,257,462	4,080	191,080,866	27,783	44	814,503,135	3,106	275,195,639	24,200	34
同	四十二年	413,112,511	2,657	100,616,555	22,390	24	394,198,843	3,687	184,224,779	26,787	47	807,311,354	3,076	284,841,334	25,049	35
同	四十三年	458,428,996	2,944	122,114,769	27,173	24	464,233,808	4,341	230,567,578	33,525	50	922,662,804	3,515	352,682,347	31,015	38
同	四十四年	447,433,888	2,874	120,581,872	26,832	27	513,805,705	4,805	256,716,665	37,327	50	961,239,593	3,662	377,298,537	33,180	39
大正	元年	526,981,842	3,395	150,475,871	33,484	29	618,992,277	5,789	302,199,803	43,940	49	1,145,974,119	4,366	452,675,674	39,808	40
同	二年	632,460,213	4,067	107,470,039	37,934	27	729,431,644	6,822	346,608,977	50,389	47	1,361,891,857	5,189	517,079,016	45,472	38
同	三年	591,101,461	3,801	167,522,636	37,278	28	595,735,725	5,571	281,959,911	40,997	52	1,186,837,186	4,522	449,482,547	39,527	38
同	四年	708,306,997	4,553	197,597,830	43,970	28	532,449,938	4,979	269,216,398	39,145	51	1,240,756,935	4,727	466,814,228	41,052	38
同	五年	1,127,468,118	7,251	331,104,640	73,679	29	756,427,910	7,074	374,099,070	54,395	50	1,883,896,028	7,178	705,203,710	62,015	37
同	六年	1,603,005,048	10,307	479,770,388	109,762	30	1,035,811,107	9,687	530,929,041	77,198	51	2,638,816,155	10,054	1,010,699,429	88,881	38
同	七年	1,962,100,668	12,612	539,350,392	120,019	28	1,668,143,833	15,600	784,310,224	114,043	47	3,630,244,501	13,831	1,323,660,616	116,402	36
同	八年	2,098,872,617	13,495	443,249,116	98,856	21	2,173,459,880	20,326	1,015,141,760	147,603	47	4,272,332,497	16,277	1,458,390,876	128,250	34
同	九年	1,948,394,611	12,527	518,987,252	115,487	27	2,336,174,781	21,848	1,127,576,835	163,951	48	4,284,569,392	16,324	1,646,564,087	144,800	38
同	十年	1,252,837,715	8,055	229,144,369	50,990	18	1,614,154,832	15,095	768,209,362	111,713	48	2,866,992,547	10,923	997,353,731	87,707	35
同	十一年	1,637,451,818	10,528	279,821,530	62,267	16	1,890,303,232	17,678	856,356,675	124,515	46	3,527,760,050	13,441	1,136,178,205	99,915	32
同	十二年	1,447,750,720	9,308	357,111,891	79,468	25	1,982,230,570	18,538	1,007,926,461	146,554	51	3,429,981,290	13,068	1,365,038,352	120,041	38
同	十三年	1,807,233,000	11,620	580,293,517	129,129	32	2,453,390,000	22,382	1,177,039,408	171,143	48	4,260,623,000	16,233	1,757,332,925	154,540	41
同	十四年	1,305,589,807	14,823	715,933,835	159,312	31	2,572,657,863	24,059	1,220,404,435	177,450	47	4,878,247,670	18,586	1,936,338,270	170,282	40
昭和	元年	2,044,721,000	13,146	680,682,052	151,468	33	2,377,476,000	22,234	1,052,418,154	153,020	44	4,422,197,000	16,843	1,733,100,206	152,410	39
同	二年	1,992,317,165	12,810	705,729,628	157,042	35	2,179,153,858	20,379	966,191,640	140,485	44	4,171,471,023	15,893	1,671,921,268	147,029	40
同	三年	1,971,955,352	12,679	631,410,633	140,505	32	5,196,314,727	20,540	878,735,154	127,769	40	4,168,270,079	15,881	1,510,145,787	132,802	36
同	四年	2,148,618,652	13,814	701,893,052	156,189	33	2,216,240,015	20,726	882,331,309	128,292	40	4,364,858,667	16,630	1,584,224,361	139,317	36
同	五年	1,469,852,293	9,450	523,172,352	116,419	35	1,546,051,468	14,458	563,668,646	81,955	36	3,015,903,163	11,491	1,086,820,998	95,575	36
同	六年	1,146,981,326	7,374	409,011,292	91,015	36	1,235,675,266	11,555	457,739,889	66,555	37	2,382,656,952	9,077	866,751,181	76,222	36
同	七年	1,409,991,977	9,065	499,302,488	111,107	35	1,431,461,226	13,386	535,647,156	77,883	37	2,841,453,203	10,826	1,034,949,644	91,013	36
同	八年	1,861,045,718	11,955	650,539,328	144,761	35	1,917,219,858	17,929	641,121,502	93,219	33	3,778,265,576	14,395	1,291,660,830	113,588	34
同	九年	2,171,924,623	13,964	790,600,930	175,928	36	2,282,530,645	13,481	791,543,883	115,091	35	4,454,455,268	16,971	1,582,144,813	139,133	35
同	十年	2,499,073,045	16,067	910,899,064	202,697	36	2,472,236,116	23,119	821,641,057	119,467	33	4,971,309,161	18,940	1,732,540,121	152,359	35
同	十一年	2,692,975,564	17,314	970,784,189	216,024	36	2,763,681,366	25,846	958,219,708	139,326	35	5,456,656,930	20,790	1,929,003,897	169,636	35
同	十二年	3,175,418,224	20,416	1,107,551,845	246,458	35	3,783,177,280	35,379	1,119,514,971	162,778	30	6,958,595,504	26,512	2,227,066,816	195,848	32
同	十三年	2,689,677,311	17,293	774,038,367	172,242	29	2,663,337,186	24,907	706,257,194	102,690	27	5,368,014,497	20,452	1,480,295,561	130,177	28

合 宇 高 留 眞 大 小 根 釧 室 釜 青 船

計 部 知 萌 岡 泊 樽 室 路 蘭 石 森 川

二、六九、六七、三二	一一、〇四	六五〇、四〇〇	四四六、四四七	二五、〇四九	一七、二五〇	二九、〇七八、七八	一、六五、〇〇〇	一、九三、五八	一、七毛、六五	六、二六、八八
三、二七五、四八、三四				二六九、八八三	五五、〇五五	一七九、九四六	三、三六、九三三	一、五八七、八四〇	二、六五五、七六〇	二、五三三、七六九
二、六九三、九五、五六四				二〇五、五三三		一三三、九三七	三三、〇〇七、〇八五	二、〇二、七六二	二、七五、六一三	二、六四、四三二
二、六三三、三三、八六	八六、三三七			三、三三二		二〇一、八四四	一〇、〇三五、一二三	一九〇、二二	八、〇三〇、一二六	二、八毛、四六
三、七八三、二七、二六〇							七、七八二、八七〇	一五七、四四六	八、六一八二	一七、〇〇一、六一
二、七三三、六二、四七七				六六三		一九二、六六六	四、八八、六五六	九七、六五	一五、四毛	三、五五九、九三〇

年次	區別		輸出品價額 千円	對全國 千分比例	輸出品價額 千円	對全國 千分比例	輸出品價額 千円	對全國 千分比例
	全	國						
大正元年	全	國	五三六、九三六	三六	三三七、八五一	四八九	七三、三三三	一三
同二年	全	國	六三二、四七〇	三〇	三六六、八二一	五〇一	七三、四三三	一六
同三年	全	國	五九一、一〇一	二八	三六〇、四五三	四五六	七四、三三三	一六
同四年	全	國	七〇八、三〇七	三〇	三〇五、九五四	四三三	九三、八二三	一三
同五年	全	國	一、二七、四六八	二四	四九〇、九五三	四四三	一四一、八〇五	一六
同六年	全	國	一、六〇三、〇〇五	二九	六六〇、〇六五	四一六	二五、三三七	一八
同七年	全	國	一、六六二、一〇一	二七	八二六、九九〇	四二六	四〇五、八二五	二〇
同八年	全	國	二、〇九八、八七三	二二	一、〇一九、三二〇	四八六	四三六、八二七	二〇
同九年	全	國	一、九四八、五五五	二六	七七六、一六四	三九三	四七二、〇〇七	二四
同十年	全	國	一、五三三、八六六	二六	六〇三、四九三	三八一	二九二、〇五八	二二
同十一年	全	國	一、六三〇、四五三	二七	八五九、四六八	四八一	三三、七七五	一九
同十二年	全	國	一、四四七、四九八	二四	六六八、六一一	四六三	二九、六七〇	二〇
同十三年	全	國	一、八〇七、三三三	二二	六七二、二六四	三三三	四〇二、七〇九	二二
同十四年	全	國	二、〇三五、五七七	三一	九〇九、七二八	三九一	五〇〇、六七三	二二
昭和元年	全	國	二、〇四四、七二二	三三	七六〇、三六〇	三三三	四一八、二五〇	二〇
同二年	全	國	一、九九二、三七七	三五	七四九、〇〇六	三七五	三六三、三四九	一八
同三年	全	國	一、九七一、六三三	三〇	七四三、二九六	三七六	四〇九、八九四	二〇

一、三港輸出價額比較年次表

第五款 神戸、横濱、大阪三港比較



三、三港重要輸出品價額表

年次	全國		神戶		橫濱		大阪	
	輸入品價額	對全國千分比例	輸入品價額	對全國千分比例	輸入品價額	對全國千分比例	輸入品價額	對全國千分比例
大正八年	二,一七三,四六〇	四七	一,〇一五,一四三	四七	六八九,四三一	三二	一六七,六七	七
同九年	二,三三六,一七五	四八	一,一七五,七七	四八	七〇〇,四五	三三	一八五,七七	八
同十年	一,六四一,一五五	四七	七六八,二〇九	四七	五二〇,四〇一	三三	一一八,七三	七
同十一年	一,八九〇,三〇八	四五	八五六,三五七	四五	六五二,一五四	三五	一一七,七五	六
同十二年	一,九七七,〇六三	五〇	一,〇〇七,九二六	五〇	五二五,二五九	三五	一七二,七五	六
同十三年	二,四五三,三九〇	四八	一,一七〇,〇元	四八	六五八,八四九	三五	一七二,七五	六
同十四年	二,五七二,六五三	四七	一,三〇〇,四〇四	四七	六二〇,二九四	三二	一七二,七五	六
昭和元年	二,三七七,四七六	四三	一,〇五二,四一八	四三	六三九,六四〇	三三	二八〇,九九〇	六
同二年	二,一七九,一五三	四三	九六六,一九二	四三	五七四,八二〇	三二	二六四,九二四	六
同三年	二,一九六,三三三	四〇	八八七,七三五	四〇	六一四,三四三	三二	二九七,四一八	六
同四年	二,二二六,二四〇	四〇	八八二,三三二	四〇	五八二,四六〇	三三	二七,三六	一
同五年	一,五四六,〇五一	三六	五六三,六六九	三六	三九二,八三六	三三	三三,三五	一
同六年	一,二三五,六七五	三〇	四三七,七六	三〇	三〇五,六七	二四	二五,八三	一
同七年	一,四三二,四六一	三〇	五三五,六四七	三〇	三五五,三五八	二四	二五,八三	一
同八年	一,九二七,三三〇	三三	六四一,二三	三三	四五六,三五	二八	四一,六九二	二
同九年	二,二八二,六〇三	三三	七九一,五四四	三三	五七〇,一三六	二九	五三,三六一	二
同十年	二,四七二,三三六	三三	八二二,六四一	三三	六八七,〇二二	二九	五九三,六四	二
同十一年	二,七六三,六八一	三三	九五八,三三〇	三三	六八七,〇二二	二九	五九三,六四	二
同十二年	三,七八三,一七七	三六	一,一九五,五五	三六	一,〇四七,六〇〇	三三	八五,一八三	二
同十三年	二,六六三,三三七	三五	七〇六,五七	三五	八七七,九六一	三三	五八,〇七六	二

二、三港輸入價額比較年次表

年次	全國		神戶		橫濱		大阪	
	輸入品價額	對全國千分比例	輸入品價額	對全國千分比例	輸入品價額	對全國千分比例	輸入品價額	對全國千分比例
昭和四年	二,一四八,六一九	三七	七〇一,八九三	三七	七八一,八五六	三三	四四四,九四九	二〇
同五年	一,四六九,八五三	三五	五三三,七三	三五	四四九,八元	三〇	二九九,三九	二〇
同六年	一,一四六,九六一	三五	四〇九,〇一一	三五	三〇〇,六六二	三三	二八,九四	二
同七年	一,四〇九,九九二	三五	四九九,三〇二	三五	四〇〇,六五九	三三	三三,二二	二
同八年	一,八六一,〇四六	三五	六五〇,五三九	三五	五〇〇,八八八	三六	四六三,五二九	二
同九年	二,一七一,九三五	三五	七九〇,六〇一	三五	四〇〇,二〇一	三六	五六六,一八〇	二
同十年	二,四九九,〇七三	三五	九一〇,八九九	三五	六六八,〇二七	三五	六〇〇,一四三	二
同十一年	二,六九二,九七六	三五	九七〇,七八四	三五	六八九,三三三	三五	六七二,二二	二
同十二年	三,一七五,四一八	三五	一,一〇七,五五七	三五	八〇〇,〇〇二	三五	八五三,一〇五	二
同十三年	二,六八九,六七七	三五	七四,〇三六	三五	六八一,〇六三	三五	七九五,三九	二

品名	神戸		横濱		大阪	
	昭十三	昭十二	昭十三	昭十二	昭十三	昭十二
生糸	八四、九一	九、五〇	二七、一三	三、七九	五九、六三	三、四六
人絹織物	五、九七	九、九〇	四、八五	三、七六	五〇、九二	七、七四
毛織物	二、三三	二、一四	三、〇八	三、二五	三、〇八	三、〇六
機械類	三、三〇	六、九五	一、五五	一、八五	三、〇六	三、〇六
綾木綿	一八、八一	六、六三	一、三九	三、六九	二、九六	四、二〇
メリヤスシャツ	一五、六七	三、六五	九、九八	一、五八	二、九六	四、二六
生金巾	一四、五八	八、九五	九、四三	七、九八	二、六六	四、三六
染金巾	一四、〇七	八、七六	八、五九	七、九八	三、七五	二、七八
更紗	一、七三	二、六四	八、一六	四、六〇	一、三、四四	二、七四
清酒	一〇、六七	五、三七	七、三三	六、八九	二、四五	三、八〇
小麦粉	一〇、三七	二、六五	五、八四	五、九四	一、三〇	二、四〇

四、三港重要輸入品價額表

品名	神戸		横濱		大阪	
	昭十三	昭十二	昭十三	昭十二	昭十三	昭十二
綿花	二九、四七	五、二四	一五、〇九	八、八五	一〇、八五	三、七三
機械類	四七、七五	四、四七	三、四六	七、二七	一、六三	四、七〇
羊毛	八、〇〇	六、六九	二、一六	五、四七	九、〇八	三、二四
生ゴム	三、八一	五、一〇	二、一六	三、六五	七、六九	八、六一
パルプ	一五、六三	二、九三	一、六四	一、八七	五、六五	五、一六
生油	一四、七三	八、六七	九、八七	九、八七	四、五八	七、七六
麻	一四、七三	八、六七	九、八七	九、八七	四、五八	七、七六
豆	一四、七三	八、六七	九、八七	九、八七	四、五八	七、七六

五、積戻貨物三港比較表

品名	神戸		横濱		大阪	
	噸	價	噸	價	噸	價
大豆	一四、〇四	一四、〇一	一四、四九	一五、〇一	四、一八	八、四〇
獸皮	一〇、九五	一五、〇六	一三、一〇	七、二二	三、五四	一、二四
羊毛	八、七六	四、〇七	一三、〇五	一七、二八	三、〇八	二、六四
石炭	六、六八	五、七三	一〇、七三	一、二七	二、九一	一、六三
硫酸加里	五、五八	七、五八	八、九五	三、三九	二、三三	六、七四

六、數量に於ける三港比較表

出入別	神戸		横濱		大阪	
	噸	價	噸	價	噸	價
輸入	一、七三、〇〇	二、三二、四九	一、〇七、一三	一、一九、六五	二、二四、一四	一、九四、七三
輸出	三、五〇、三三	四、四一、四七	六、〇〇、七九	七、五七、一六	三、四一、六五	五、五〇、八二
合計	五、二三、三四	六、五二、九六	七、〇七、九二	八、七五、八三	五、六六、七九	七、四五、五五

第六款 滿洲國對神戸港貿易概況

一、對滿洲國貿易年次表

年次	出入別 港名	輸出入額		合計	
		全 國	神 戸	全 國	神 戸
昭和七年		一四、二四七、五五四	一、〇七九、八五六	一五、三二七、一〇九	六、八〇三、二〇九
同 八年		八三、〇七一、三五九	九、八五一、〇八七	九二、八二八、四四六	三、五〇八、〇六八
同 九年		一〇七、一五一、三三六	一一、三六〇、九四二	一二八、四七二、二七八	四、六六〇、一八六
同 十年		二六、〇四五、五八八	一五、八六九、四〇五	四一、九二四、九九三	五、四八六、六四二
同 十一年		一五〇、八五九、四五四	二〇、八八〇、七二八	一七一、七四〇、一五二	五、八六七、八〇九
同 十二年		二六、〇九一、八七六	二八、七五六、〇一五	五四、八四七、八九一	七、五八五、二八五
同 十三年		三六、三三二、五五三	三、七五五、八九五	四〇、〇八八、四四八	一、〇八、二二八

二、對滿洲國重要輸出入品價額表
 (註) 滿洲國ノ載數ハ昭和七年十月ヨリ始マル

品名	昭和三十年		昭和十二年		増減	品名	昭和十三年		昭和十二年		増減
	輸	入	輸	入			輸	入	輸	入	
小麥粉	三、〇九、二八	一四九、七七一	二、九三九、七五七	一、七二一、八〇八	一、一四七、三三二	豆	一四、七三三、三三二	八、五三一、三〇六	六、一九三、〇三六	一、一六九、三	
綿織物	二、六四七、七五五	九三、五五七	一、七二一、八〇八	一、七四三、三六三	一、四〇三、二二七	炭	四、六七三、三九八	四、三三三、二二一	一、五三七、一八七	一、四三三、五九一	
清酒	一、七〇七、九〇六	一、二七、五三二	一、七四三、三六三	一、二四四、四二五	五二四、四二五	麻	三、四八〇、四五四	一、九三六、八六三	三、〇七一、五三八	一、四三三、六四〇	
人絹織物	一、三三一、九三六	一、一七、五三二	一、一五〇、五七	一、一四四、四二五	一、〇一六、八八	麵粉	二、六八八、八八八	二、〇三六、六八八	六、二二、五六九	一、四二六、一一九	
靴類	一、二五、七二二	一、〇六五、三四四	一、五〇、三六八	一、一四四、四二五	一、四九、三九四	雜類	一、四九六、三九四	一、一九五、八九五	一、一九五、八九五	三、〇三、四九九	
電氣機械	一、〇四四、五四八	三八六、〇一一	六五八、四四七	一、二〇、六四二	一、三三三、〇二七	生麥	九九五、七〇〇	三七八、三四五	六、七三、三五五	一、一七、〇二八	
電氣及雜誌	五五七、一五一	八五、三六	四七、七五	落	豚	八〇〇、七六三	一三〇、七八	八、六七、六八五	八、六七、六八五		
書籍及雜誌	三〇〇、六五六	三〇七、四三八	七三、一九	花	毛	七六六、八五六	一、一九八、五三四	一、一三〇、七八	一、一三〇、七八		
精糖	三〇、二六八	二七五、七五	九四、四元	麥							

三、對滿洲國港別輸出入比較表

港名	昭和十三年		昭和十二年	
	輸	入	輸	入
神戶	三、八、三三二、四四五	六、九、九九三、四三四	二、五、九六七、八七〇	四、〇、九八〇、四〇四
横濱	四、四、七五七、九〇二	七、二、二六六、七九六	二、六、〇二七、五八六	四、八、四八八、〇八六
大阪	一、六三、三六一、八八五	五、五、四九三、四九六	一、一五、〇一〇、〇六六	三、二、八一、〇九八
名古屋	一、二、四一六、二八二	二、二、七五〇、三〇二	七、〇八〇、二三二	一、五、九四八、〇四四
長崎	六、八〇、三一七	一、〇〇二、六九七	三、六四、八〇九	八、七三、八四九
門司	一、〇、九九二、三三八	二、六、六六八、七九八	五、八六九、三七五	八、四二〇、二二三
函館	六、四四、二五〇	二、五、四二、四四七	一、六四、九七三	二、四、五、六〇一
新潟	一、九三、八、四一四	四、五、九二、四〇五	三、〇八、一八九	三、二、九二、八四〇
四日市	一、二、九、八九八	六、九、〇六、二三六	六、三、七二〇	五、〇〇八、八八九
若松	二、一、九四八、三二一	二、二、六、四五六	三、二、〇五、三一八	一、二、五、四七二
鹿島	二、六、八六、三七八	一、八、八八〇、〇〇六	九、〇九、九七九	一、五、八四七、三五五
敦賀	三、七、七、一八二	二、六、一三、七九八	九、九、四四七	一、三、四一、四〇六
小樽	七、三、八七、七五八	一、八、〇三、三九二	三、六、三三、二五三	一、五、九六、四八四
釧路	一、一、三、八〇一	一、七、四、五、四七八	二、九二、三三三	一、一、一七、〇五六

第七款 中華民國對神戶港

一、對中華民國貿易價額表

地方別	昭和十三年		昭和十二年	
	輸	入	輸	入
全	三一二、九〇〇、一二八	一六四、六一一、三五三	一七九、二五〇、五三六	一四三、六三六、三〇五
小	六八、三三三、七八八	七〇、八一四、五八三	三三、五〇四、四九六	四三、一三五、二二六
中華民國				
北	四〇、六一一、〇二六	六〇、五二八、九六二	一三、四九六、六三八	二三、九一六、六一一
中	二七、五八四、三二七	七、九七三、四七九	一九、一〇三、三九一	一〇、七五八、九九七
南	一三八、四三五	二、三一二、一四二	九〇四、四六七	八、四五九、六一八

二、對中華民國重要輸出品價額表

品名	北		中		南		計
	輸	入	輸	入	輸	入	
清毛織物	二、一七三、三七一	四、一六八、二〇四	三五、五〇一	六、三七七、〇七六			六、三五七、〇七六
小麥粉	三、九〇四、五六七	六三二、七九五		四、五三七、三六二			四、五三七、三六二
綿布	四、〇六二、一四六	一〇、一四〇		四、〇七二、二八六			四、〇七二、二八六
人絹織物	一、八一七、六八二	五九一、四〇一		二、四〇九、〇八三			二、四〇九、〇八三
麥酒	一、二九七、六二一	一、一〇二、四五〇		二、四〇〇、〇七一			二、四〇〇、〇七一
麥粉	一、一三三、六七八	一、一六一、二〇八		二、二九一、一一〇			二、二九一、一一〇
麥	四四九、三八〇	一、四九二、三九二		一、九八三、四七七			一、九八三、四七七

三、對中華民國重要輸入品價額表

品名	北		中		南		計
	輸	入	輸	入	輸	入	
棉花	五、一六四、七五五	三、六四四、五四七		五五、二九二、一〇一			五五、二九二、一〇一
石炭	一、九四二、七二三	一、〇四六、三四二		一、九四二、七二三			一、九四二、七二三
豚毛	一一〇、八一			一、五六七、四五二			一、五六七、四五二
牛肉(生)	九五七、三六七			九五七、三六七			九五七、三六七
牛皮及水牛皮	五八、七九三			九五七、三六七			九五七、三六七
豆類	七四九、六三六	一七二、四七八		九五七、三六七			九五七、三六七
麻類	八三四、五一二	五七、一八二		九五七、三六七			九五七、三六七
穀類	三三四、八二五	四二一、七九九		九五七、三六七			九五七、三六七
油槽	二〇三、一二三	二七四、六二四		九五七、三六七			九五七、三六七
葉煙草	四〇一、二〇九			九五七、三六七			九五七、三六七

第五章 内國貿易

第一節 總說

一、昭和十二、十一年神戸港内國貿易對比表

種別	昭和十二年		昭和十一年		増減
	數量	價額	數量	價額	
移出	四〇〇五、七八六噸	一、四九、〇五一、七八円	三、三〇一、一二二噸	八四二、一六九、五六四円	〇・二三
移入	七、二五、二七〇噸	一、〇〇八、〇四、五一円	七六三、四八五、一八九噸	八一三、四三三	〇・二九
計	一一、三〇、五五六噸	二、五〇七、〇八六円	一、六〇五、六五四、七五三噸	一、五二八、〇八八	〇・一五八
					五五、一五〇、〇七六
					〇・三四三
					三〇六、八八一、七二四円
					〇・五四
					二四、六二九、三三
					〇・五九
					〇・三四三

備考 外ニ昭和十二年中當港ニ於テ新造シタル大型船舶ハ合計十八隻總噸數九七、七七五噸アリ

二、神戸港内國貿易年次表

年次	移出(發送)		移入(到着)		合計	
	數量	價額	數量	價額	數量	價額
大正元年	一、〇一八、三三六噸	九三、三六七、九八三円	一、八〇四、三三六噸	九四、五二〇、六八五円	二、八二三、六三三噸	一八七、七八八、六八八円
同二年	一、二九二、二五二噸	一〇〇、九五六、三六二円	一、二九一、四二二噸	七、九六三、一八四円	二、五八三、六三三噸	一七二、九一九、五五六円
同三年	九三三、五三三噸	一〇一、八四〇、七八三円	一、一九四、五六四噸	五八、九九五、七七三円	二、一二八、〇八六噸	一六〇、八三六、五五六円
同四年	一、〇六六、五三七噸	一五四、二八四、四四八円	一、六六一、〇八〇噸	一三三、四〇五、九五二円	二、六七七、六二七噸	二八八、六九〇、三九九円

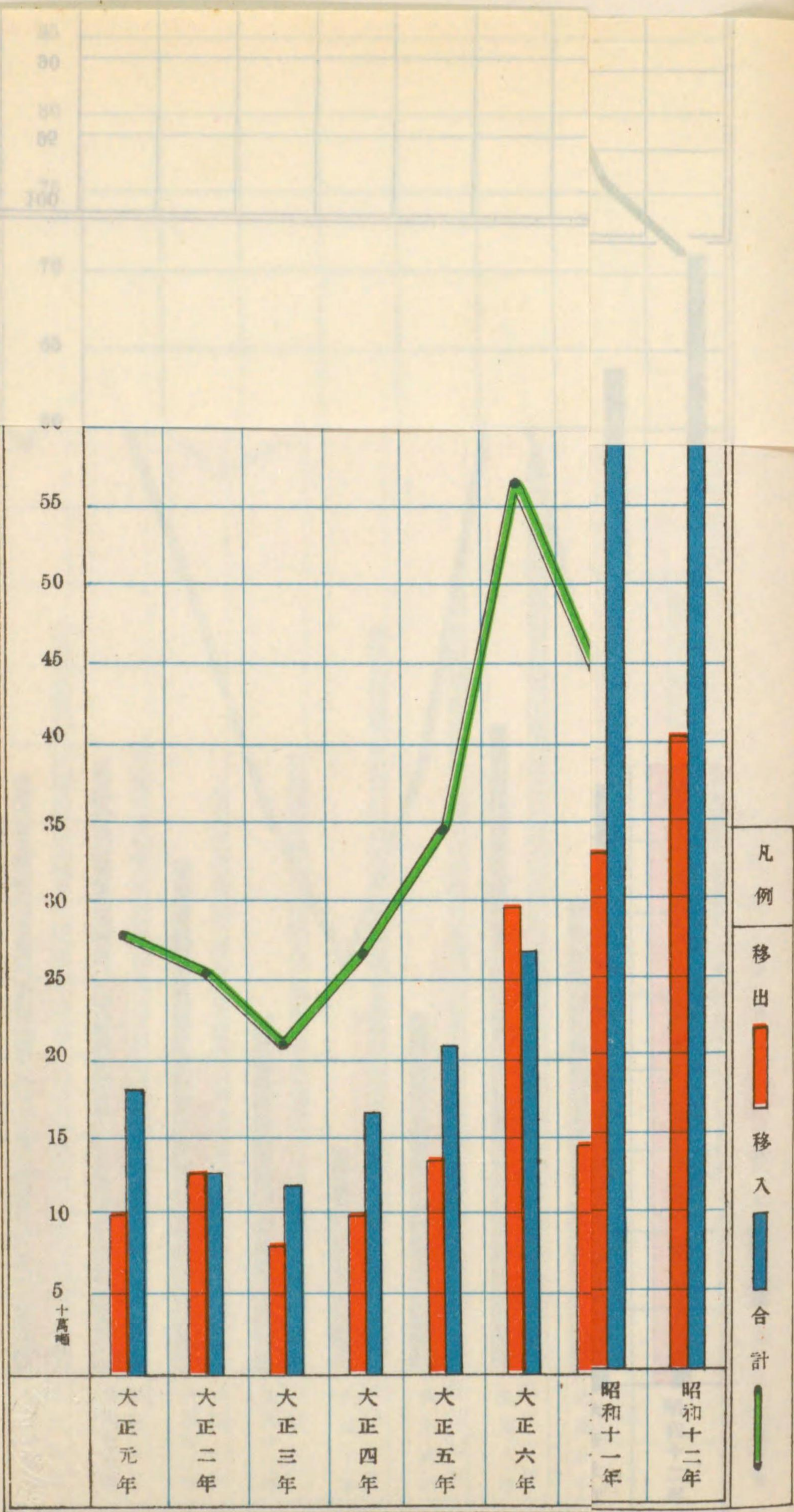

神戶港內國貿易

噸量表

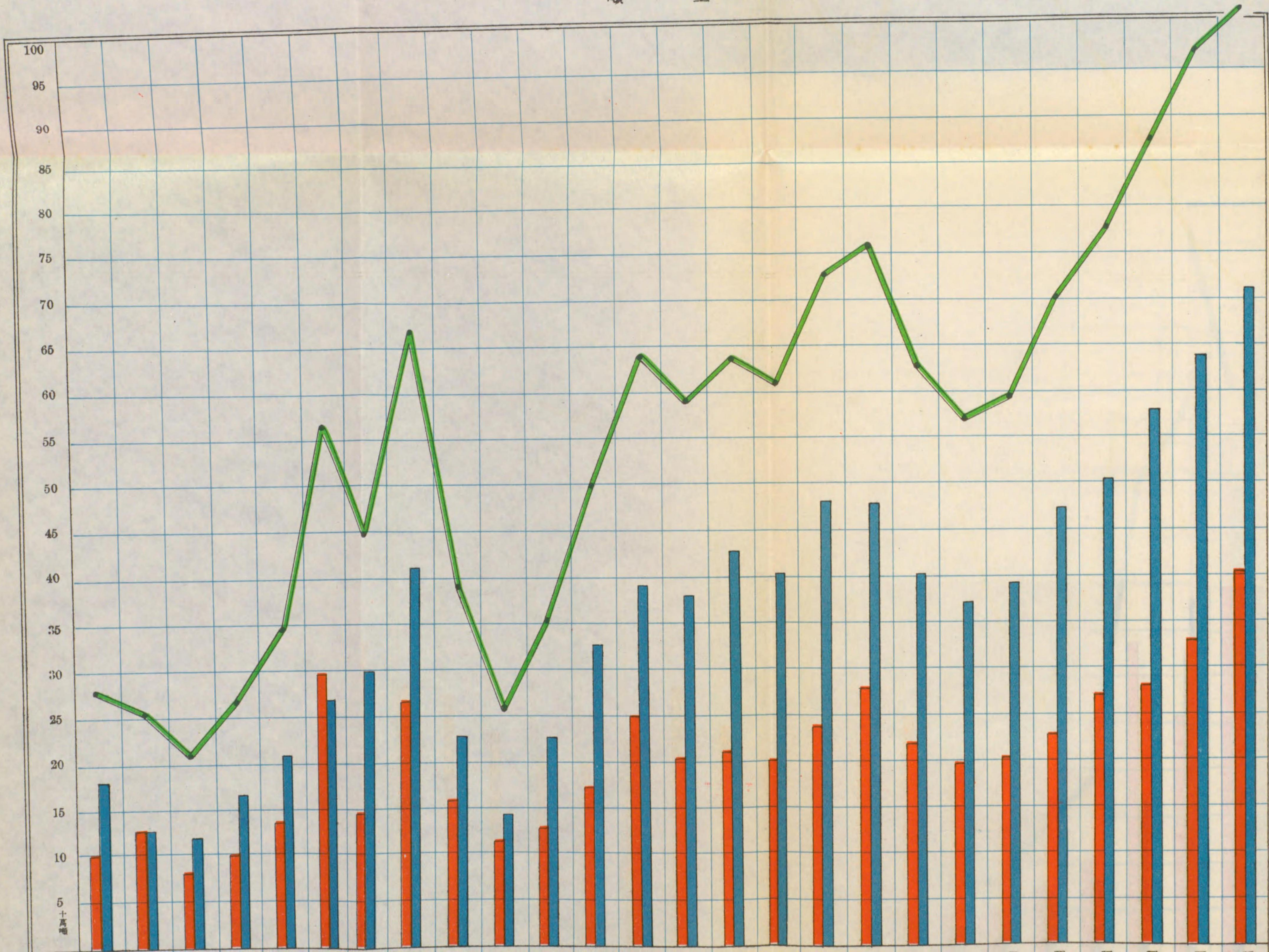

凡例
 移出 (Orange bar)
 移入 (Blue bar)
 合計 (Green line)

年次	移出數量	移出金額	移入數量	移入金額	合計數量	合計金額
大正元年	一、〇二八、三六六	九三、二六七、九八三	一、八〇四、二四六	九四、五三〇、六五	二、八三三、六一三	一八七、七八八
同二年	一、三九二、五五一	一〇〇、九五六、三六二	一、三九一、四四二	七一、九六三、一八四	二、五八三、六六三	一七二、九一九
同三年	九三三、五三三	一〇一、八四〇、七八三	一、一九四、六四四	五八、九五五、七三三	二、一八〇、八六六	一六〇、八六六
同四年	一、〇〇五、五三七	一五四、二八四、四四八	一、六六一、〇八〇	一三四、四四五、九三二	二、六九七、六一七	二八八、六九〇

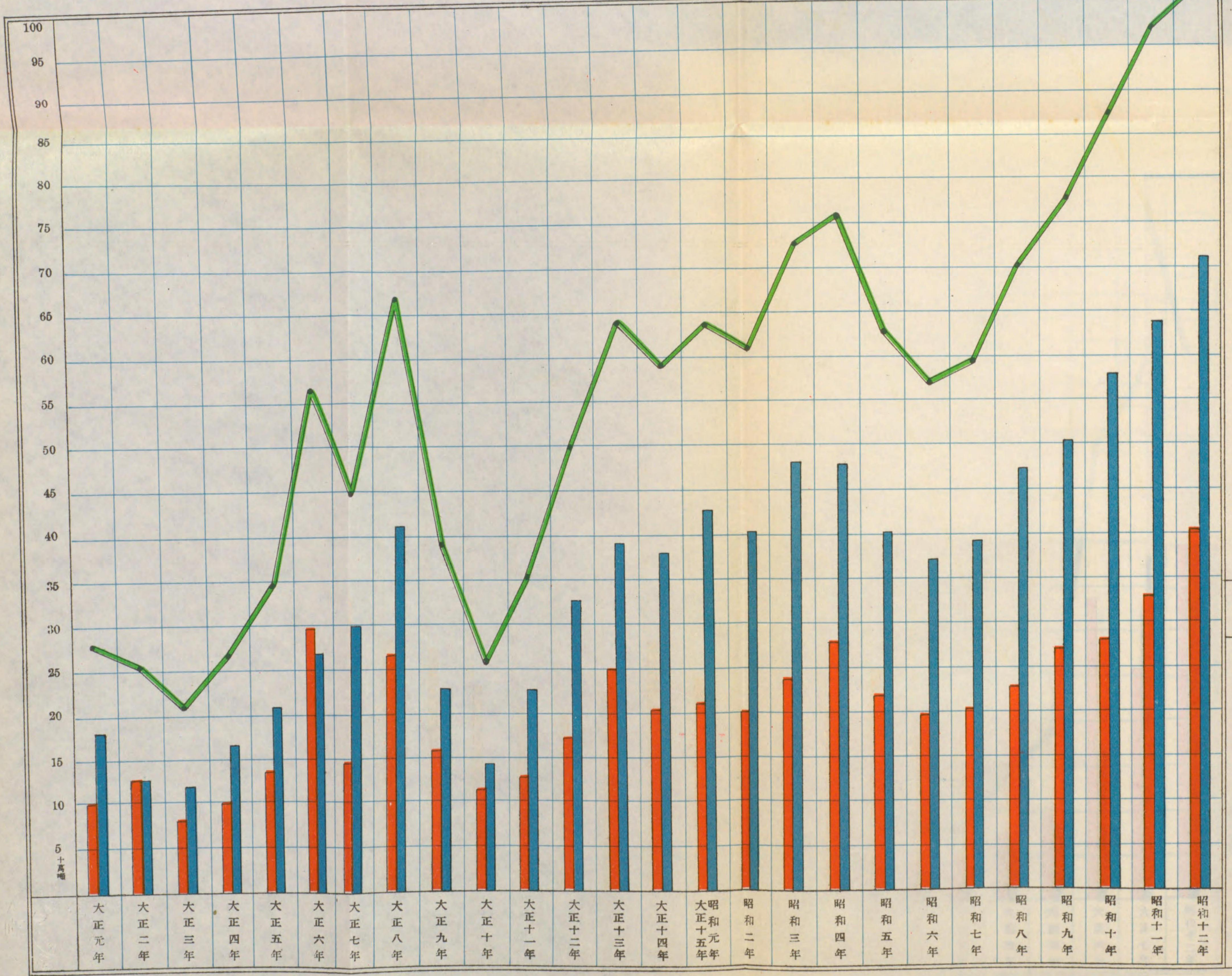

年次	移出 数量	移出 額	移入 数量	移入 額	合計 数量	合計 額
大正元年	1,036,537	254,844,488	1,661,080	134,405,953	2,697,617	389,250,441
大正二年	933,533	210,840,783	1,194,564	58,995,773	2,389,097	269,836,556
大正三年	1,192,551	100,956,322	1,291,421	71,663,184	2,582,972	171,619,506
大正四年	1,018,606	93,577,933	1,804,246	94,530,685	2,812,852	186,108,618
大正五年	350,000	350,000	210,000	210,000	560,000	560,000
大正六年	560,000	560,000	270,000	270,000	830,000	830,000
大正七年	450,000	450,000	300,000	300,000	750,000	750,000
大正八年	670,000	670,000	270,000	270,000	940,000	940,000
大正九年	390,000	390,000	230,000	230,000	620,000	620,000
大正十年	260,000	260,000	150,000	150,000	410,000	410,000
大正十一年	350,000	350,000	230,000	230,000	580,000	580,000
大正十二年	500,000	500,000	330,000	330,000	830,000	830,000
大正十三年	640,000	640,000	250,000	250,000	890,000	890,000
大正十四年	590,000	590,000	380,000	380,000	970,000	970,000
大正十五年	640,000	640,000	210,000	210,000	850,000	850,000
昭和元年	610,000	610,000	400,000	400,000	1,010,000	1,010,000
昭和二年	730,000	730,000	240,000	240,000	970,000	970,000
昭和三年	760,000	760,000	280,000	280,000	1,040,000	1,040,000
昭和四年	630,000	630,000	220,000	220,000	850,000	850,000
昭和五年	570,000	570,000	200,000	200,000	770,000	770,000
昭和六年	590,000	590,000	210,000	210,000	800,000	800,000
昭和七年	710,000	710,000	230,000	230,000	940,000	940,000
昭和八年	780,000	780,000	280,000	280,000	1,060,000	1,060,000
昭和九年	850,000	850,000	290,000	290,000	1,140,000	1,140,000
昭和十年	950,000	950,000	340,000	340,000	1,290,000	1,290,000
昭和十一年	1,000,000	1,000,000	410,000	410,000	1,410,000	1,410,000
昭和十二年	1,000,000	1,000,000	410,000	410,000	1,410,000	1,410,000

大正十二年

ノ
三

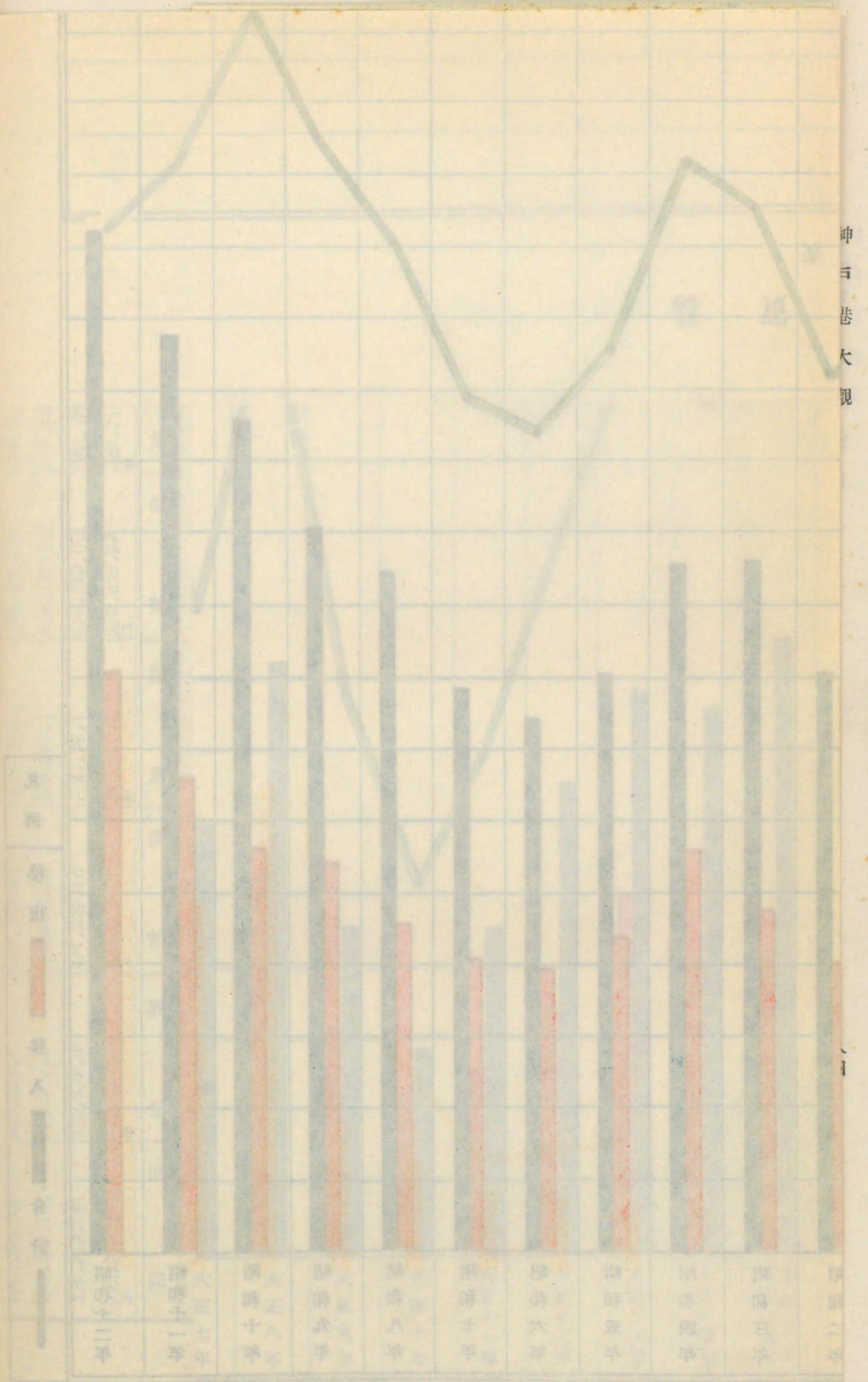
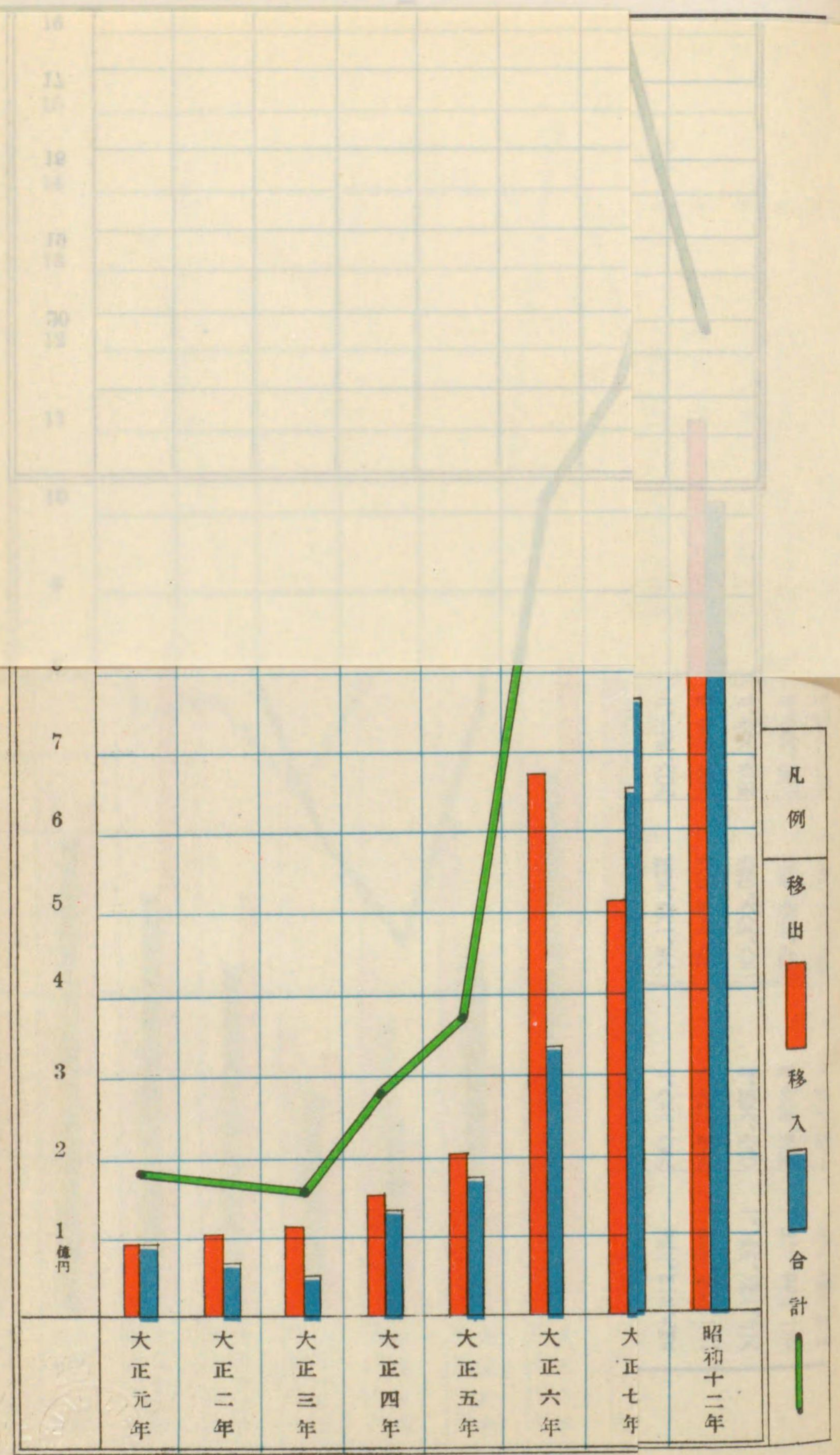

大正十二年 移入移出統計表

神戶港內國貿易
價額表



凡例
移出
移入

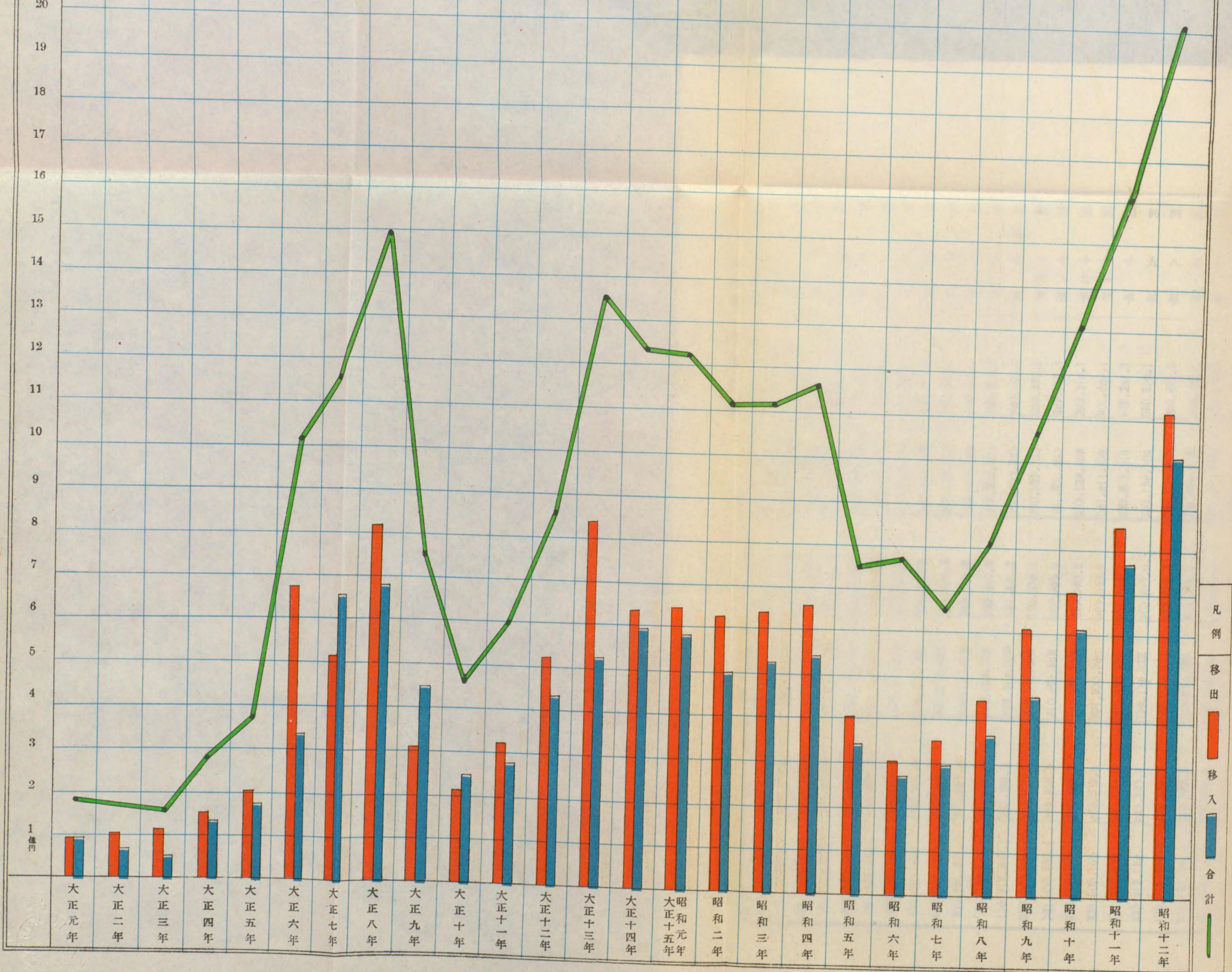

第二節 内國貿易に於ける神戸港の地位

一、昭和十一年本港對全國重要港内國貿易移出入貨物對比表

移出 移入	移出 移入		本港	全國	比率	價		本港	全國	比率
	數	量				額	額			
移出	三、三〇一、二二二	八九、五八五、三六六	八四三、二六九、五六四	七、二九七、二八二、三五四	〇・〇三七	八四三、二六九、五六四	七、二九七、二八二、三五四	四、一〇〇、〇七七	〇・二二五	
移入	六、三二一、八四七	一〇七、七〇〇、九三四	七六三、四八五、二八九	七、八八七、四八四、〇四七	〇・〇五九	七六三、四八五、二八九	七、八八七、四八四、〇四七	四、〇三三、一一二	〇・〇九八	
計	九、六二二、九六八	一九七、三六六、二六〇	一、六〇五、六五四、七五三	一五、一八四、七六六、四〇一	〇・〇四九	一、六〇五、六五四、七五三	一五、一八四、七六六、四〇一	八、一三三、一八九	〇・一〇六	

二、昭和十一年全國重要港移出入貨物噸量表

港名	移出	移入	移出 移入	港名	移出	移入	移出 移入
大阪	五、九七一、六六五	二、五八二、〇六〇	二、五五三、七四五	宇部	二、六二二、七九一	一、五〇七、二七六	四、一三〇、〇一七
若松	一、三、四四九、〇八八	三、五六一、四五五	一、七〇一、〇三三	函館	二、〇五二、八五二	一、九七九、二六〇	四、〇三二、一一二
東京	一、六〇八、四七六	八、九四二、五四六	一〇、五五一、〇二三	室蘭	三、二八四、三九五	二、七六、二三八	三、五六〇、六三三
東横	三、三〇一、二二一	六、三二一、八四七	九、六二二、九六八	小樽	二、六二二、八六〇	九二二、二〇〇	三、五二五、〇六〇
神戶	四、六〇九、八九五	四、五四六、〇四九	九、一五五、九四四	相生	一、二四六、三三五	一、七七〇、三六七	三、〇一六、六三三
横濱	四、八三三、六三五	四、〇九八、〇三三	八、九三三、〇六六	相模	一、〇七四、八一二	一、八二二、五五九	二、八九七、三七一
門司	三、〇二七、五九九	二、五五一、五六一	五、五三九、〇九〇	相模	七、一五、四三五	一、七六三、四二四	二、四八七、八五九
下關	一、〇〇四、九七三	四、四四六、〇五八	五、四五一、〇三〇	津久	一、八四九、五七七	三、五九九、七四九	二、二〇九、一〇六
名古屋	一、一九六、七四一	三、一九九、九六八	四、三九六、七〇九	尾道	六二二、八三五	一、四二一、八二五	二、〇四四、六五六

港名	移出	移入	移出 移入	港名	移出	移入	移出 移入
小野	一、〇七五、二四〇	九、五八、八〇一	二、〇〇一、〇四一	高松	三、四四、五四九	五、三四、四八八	八、七九、〇三七
青森	七五四、一六五	一、二〇七、四三九	一、九六一、六〇四	今治	五〇一、〇一五	三、四四、六〇九	三、九四七、六二四
飾磨	四四二、七六三	一、三六六、五二七	一、八〇九、二九〇	浦戸	二八七、〇〇四	一、七二、〇〇四	四、五九、〇〇八
博多	一、四一、二八八	三、二八、八五七	一、六七〇、一四五	高松	七、七四、〇六六	七、七九、五七七	一五、五三、六四三
徳山	一、六七、三〇〇	一、三、八八七	一、四一、一八七	長崎	二、七九、五七七	七、〇六、九二六	九、八六、五〇三
徳島	七四三、九三五	七、四〇、二二一	一、四三二、一五六	長崎	七〇六、九二六	七、〇六、九二六	七、七七、八五二
新居	八三三、七七七	五、八六、二四三	一、四八八、〇二〇	別府	二、七五、一一三	三、三〇、九五五	六、〇五、〇六八
和歌山	四、五七、七五三	八、五五、三三三	一、三三三、〇八五	宇和	三、四八、三九五	一、〇七、九二八	四、五六、二八三
徳島	七、八五、五九三	四、三三、二六三	一、二〇八、八五四	宇和	八二、〇七九	九、四九、九二八	一〇、三二、〇〇七
片倉	六二二、六九四	五、七八、五三五	一、二〇〇、二二九	西條	九、四九、九二八	五、六一、八七八	一五、〇一、七〇六
小倉	三、五六、一八九	八、七〇、二四八	一、二二七、四〇七	三島	三、三三、九三三	一、八八、六二二	五、二二、五五五
伏木	五〇〇、六五九	六、六六、七七八	一、一六六、四三六	西宮	一、八八、六二二	一、五五、三三三	三、四三、九五五
宇野	九、六八、一一一	一、〇八一、二四〇	一、一〇九、三五六	岡山	一、五五、三三三	三、四三、九五五	四、九九、二八八
新田	三、三三、六四四	七、九八、二八三	一、一〇九、三五六	八幡	三、四三、九五五	一、〇六、六〇一	四、五〇、五五六
新田	四、七、五五七	六、四〇、九九〇	一、〇五八、五三七	八幡	一、〇六、六〇一	二、八七、六六三	三、九四、二六四
釜石	四、九八、五九九	五、五五、七六六	一、〇五三、七六二	釜石	二、八七、六六三	二、二二、一四八	五、〇九、八一一
釜石	六〇八、〇二六	四、二四、七六六	一、〇三三、七九〇	釜石	二、二二、一四八	三、三三、七〇六	五、五五、八五四
高砂	五、三三、〇三二	四、六六、四四九	九、九九、四八一	釜石	三、三三、七〇六	二、二二、一四八	五、五五、八五四
三島	四、七、三三七	五、六一、四三三	九、七八、七九〇	釜石	二、二二、一四八	三、三三、七〇六	五、五五、八五四
鹿島	二、四三、五〇四	七、二二、二八八	九、六五、七九二	釜石	三、三三、七〇六	二、二二、一四八	五、五五、八五四
清津	一、九七、九三三	七、六五、五二七	九、六三、四六〇	釜石	二、二二、一四八	三、三三、七〇六	五、五五、八五四
豊橋	三、五〇、〇〇〇	五、九二、四四八	九、四二、四四八	釜石	三、三三、七〇六	二、二二、一四八	五、五五、八五四
四日市	二〇四、八七八	七、〇五、九七三	九、一〇、八五一	釜石	三、三三、七〇六	二、二二、一四八	五、五五、八五四

三、昭和十一年全国重要港移出入貨物價額表

港名	移出入計		移出入計	
	移出	移入	移出	移入
大 阪	一、五八八、五七六	一、五九四、〇二四	三、一六二、五五二	四三、二六九、五二九
神 戶	八四二、二九九	七六三、四八五	一、六〇五、六五四	三三、四六、〇四八
東 京	二五三、五五九	九三六、五五八	一、一九一、九四四	五三、三九八、六二八
門 司	四六、四二〇	四四三、〇七〇	八五八、四四八	三、九八二、五七九
横 濱	四三、四六一	二八六、九八二	七二、六四三	一七、一八九、四九六
下 關	三、五九五	二八九、九〇八	六〇五、一〇四	三、五〇〇、九七八
若 松	四、五三三	一一四、八二二	五四〇、四四四	二九、四九七、七五五
函 館	一八八、九〇〇	二八〇、一五五	四六九、一四五	三、五〇一、二二七
尼 崎	二〇六、三〇〇	一一四、四二二	三三、七四七	二六、〇九七、七二八
小 樽	一一三、七二七	一四八、二二五	二六一、九八二	二五、〇四一、六九六
名 屋	六五、八五九	一六八、四六六	二二四、三〇五	三三、四六七、六五四
青 森	一一四、九七二	一〇三、三〇一	二二八、二七四	二五、四五五、七八一
室 蘭	一五四、七九六	五四、八三三	二〇九、六二〇	一六、八八七、八〇三
廣 島	六二、五七一	八五、九六九	一四八、五四〇	二六、四四八、五三八
宇 野	六二、五三九	七二、九二六	一三〇、四六六	三二、四三三、九〇三
和 歌 山	五、一七九	六三、三六二	一一九、五〇五	三二、一七〇、九七七
新 野 田	九七、三〇六	一一二、〇八七	一〇九、四六三	二八、五四四、五五七
今 治	五、四四五	四八、六六九	一〇五、一三四	一八、五三三、七七四
高 松	三、七三三	六四、六四三	一一〇、九五九	七、七五五、四四一
鹿 兒 島	四二、七二二	五〇、五七二	九三、二八五	二五、〇五七、八六一
浦 戶				二四、二八九、二七八
佐 賀				四三、二六九、五二九
長 崎				三、四六、〇四八
三 津				三、九八二、六二八
德 島				三、八四二、五七九
八 幡				一七、一八九、四九六
宇 和				二九、四九七、七五五
相 模				三、五〇一、二二七
玉 湯				二六、〇九七、七二八
新 潟				二五、〇四一、六九六
四 日 市				三三、四六七、六五四
伏 木				二五、四五五、七八一
細 島				一六、八八七、八〇三
小 倉				二六、四四八、五三八
釜 石				三二、四三三、九〇三
博 多				三二、一七〇、九七七
宇 部				二八、五四四、五五七
半 田				一八、五三三、七七四
吳 田				七、七五五、四四一
坂 戶				二五、〇五七、八六一
浦 戶				二四、二八九、二七八
西 條				七、五七五、一三五
片 上				一八、〇〇六、九九八
兵 庫				一三、六六六、三九四
德 島				一五、五二二、七三六
長 濱				一一、三二六、五二二
糸 崎				一一、四八七、五六七
留 萌				一〇、七四九、八七〇
豐 橋				四、八四九、八八七
相 浦				九、八六六、二五
八 戸				七、七四四、八七八
津 久 見				七、八六二、一三九
西 條				一九、六一五、二九五
片 上				一八、〇〇六、九九八
兵 庫				一三、三三二、〇三六
德 島				一〇、五四〇、四四九
長 濱				一一、三九九、六〇〇
糸 崎				一一、三五五、五五九
留 萌				一一、八八八、四九九
豐 橋				一五、八六二、五二一
相 浦				六、九一五、九九三
八 戸				六、一八四、九八五
津 久 見				五、〇六二、〇五一
西 條				二七、一〇〇、四三〇
片 上				二六、六二七、七六五
兵 庫				二五、九五七、四三〇
德 島				二五、九三三、一八七
長 濱				二四、六二六、一一三
糸 崎				二二、八四三、一六
留 萌				二二、九九五、三三九
豐 橋				二〇、七二二、三九八
相 浦				一六、七三三、一〇七
八 戸				一三、九四九、八六三
津 久 見				一三、九二四、一九〇

四、神戸、横濱、大阪三港移出入貨物數量及價額比較年次表

年次	神 戸		横 濱		大 阪	
	移出	移入	移出	移入	移出	移入
昭和四年	四、七五三、二六〇	二、七八五、五七	五、九二二、四四五	四、四八八、四三七	三、四六八、六九五	七、一三三、四一八
同 五 年	四、〇三四、六九五	二、一九九、四三三	三、六二二、〇一一	三、七三三、〇五九	三、四六八、八六五	七、〇三二、四六三
同 六 年	三、六九二、七二一	一、九七二、六七	三、四七二、八七一	三、四八八、八八三	三、三三七、五四五	七、一四八、五二〇
同 七 年	三、九〇〇、六八八	二、〇六八、四三三	三、四七二、八七一	三、〇八一、八九三	三、六七一、七〇八	八、四三三、六四
同 八 年	四、七六六、七八九	二、八一一、〇一一	三、六六七、六九九	三、五五四、四三三	四、三九三、〇九九	一〇、四三〇、〇一一
同 九 年	二、六九七、六六六	五、〇六六、八九四	三、八八八、八七	三、七八七、二三三	四、七七七、八六二	二〇、六八八、八七三
合 計	七、七二六、五九〇	七、五三六、四一七	三、八八八、八七	三、七八七、二三三	七、六六六、〇五九	二六、七二六、七五

年次	神		横		大		額
	移出	移入	移出	移入	移出	移入	
昭和十二年	四、〇〇五、七八六	七、二五、二七〇	五、二九九、八六九	五、二七七、三七四	二、〇二八、二二三	二、一五三、三五二	一、八、五九五、一七六
昭和十一年	三、三〇一、一二二	六、三二一、八四七	四、六〇九、八九五	四、五四六、〇四九	六、九二二、八四三	五、九〇六、八三四	二、二九九、〇〇四
昭和十年	二、九七〇、四六六	五、七四一、三三六	四、三〇四、八八九	三、九九一、三五五	五、一五八、七二二	五、一五八、七二二	一、八、五九五、一七六

年次	神		横		大		額
	移出	移入	移出	移入	移出	移入	
昭和四年	五、四〇、四二四	六、五四、四五一	四、五三、三六一	二、八六、六八七	一、一六、四一八	九〇八、二七	二、〇四、五三三
同五年	三、四七、〇八四	四、〇五、七八	三、一九五、三	二、三、五八一	七、七五、七七八	七、八三、八九九	一、六八四、五九三
同六年	二、七二、二八	三、〇三、〇二九	二、七〇、六〇六	一、六、七九八	八、八三、八〇一	五、九、五五二	一、三、七五、三三〇
同七年	二、九六、〇〇七	三、五七、〇七七	三、三二、二八七	一、三、一二七	八、八三、八〇一	七、八六、〇八一	一、六六九、八八二
同八年	三、六六、五八九	四、三九、五五五	三、九三、三三〇	一、九八、六二〇	一、三三、二二六	九七〇、九六	二、一〇二、一四三
同九年	六、〇八、七三六	四、五、七九八	三、四、三五	二、八、八五〇	一、五、三、九二二	一、一、七四、〇七	二、四、六、九四一
同十年	六、九四、八二二	六、〇、〇四七	四、一、二一九	二、六、一、三四	一、三、四、八〇八	一、三、四、八〇八	二、六、九、二四七
同十一年	八、四二、一六九	七、六三、四八五	四、三、六六二	二、六、九、九二二	一、五、三、〇三二	一、五、三、〇三二	三、〇、六、一、六二四
同十二年	一、四九、〇五一	一、〇八、一〇四	六、八三、六八四	四、五、一一一	一、〇八、七九五	二、〇、二、八、二二三	四、一、八、一、五六四

第三節 移出入貨物品種別數量及價額

一、昭和十二、十一年移出入貨物類別増減表

類別	移出入別		數量及價額		數量	價	増減
	移出	移入	昭和十二年	昭和十一年			
動物	移出 六、三六	移入 二、六〇、五五	二、三、〇三三	二、三、五五四	二、一七	一、七四、六三	五、四、八九四
植物	移出 一、三三三	移入 五、四、九	一、一一一	四、三二一	一、一九三	一、〇七八、五三三	三、九、八五三
穀物及種子	移出 三、五六、五〇八	移入 六、三三、〇七三	二、五、四、八三八	四、九〇、五四九	一、〇一、六七〇	五、九、七八四、三〇九	二、三、九、二〇四
飲食物及煙草	移出 四、三三、九二九	移入 九、五五、五三四	三、七、二〇三	七、九四、九三三	六〇、七二七	九、一、八五、八七七	一、三、四〇三、五六六
皮毛、骨角牙類	移出 二、五、一〇四	移入 五、二、四三	一、五、二、九三	三、八、九一	九、八、一一三	二、〇、四三、二九三	一、〇、六、六四、五五五
油脂及蠟	移出 一、〇、五七五	移入 三、八、九〇三	一、四、八〇一	一、四、八〇七	三、四、四、四六	三、一、五、七、〇九九	一、二、三、五、九七

品種	昭和十一年		昭和十二年		昭和十三年	
	移入	移出	移入	移出	移入	移出
馬	103	27,540	37	9,990	45	11,015
牛	38	95,120	110	26,400	8,978	1,885,760
豚	146	34,018	123	28,239	9,201	1,472,160
山羊	10	4,480	1	4,600	2	600
綿羊	9	3,060	3	900	2	600
其他ノ鳥類	28	7,560	4,127	1,111,590	4,807	1,278,890
其他ノ獸類	13	2,444	7	1,326	8,100	1,278,890
其他ノ計	2	400	1	200	1	4,667,055
計	638	174,633	521	6,598,505	33,033	4,667,055
馬	103	27,540	37	9,990	45	11,015
牛	38	95,120	110	26,400	8,978	1,885,760
豚	146	34,018	123	28,239	9,201	1,472,160
山羊	10	4,480	1	4,600	2	600
綿羊	9	3,060	3	900	2	600
其他ノ鳥類	28	7,560	4,127	1,111,590	4,807	1,278,890
其他ノ獸類	13	2,444	7	1,326	8,100	1,278,890
其他ノ計	2	400	1	200	1	4,667,055
計	638	174,633	521	6,598,505	33,033	4,667,055
馬	103	27,540	37	9,990	45	11,015
牛	38	95,120	110	26,400	8,978	1,885,760
豚	146	34,018	123	28,239	9,201	1,472,160
山羊	10	4,480	1	4,600	2	600
綿羊	9	3,060	3	900	2	600
其他ノ鳥類	28	7,560	4,127	1,111,590	4,807	1,278,890
其他ノ獸類	13	2,444	7	1,326	8,100	1,278,890
其他ノ計	2	400	1	200	1	4,667,055
計	638	174,633	521	6,598,505	33,033	4,667,055
馬	103	27,540	37	9,990	45	11,015
牛	38	95,120	110	26,400	8,978	1,885,760
豚	146	34,018	123	28,239	9,201	1,472,160
山羊	10	4,480	1	4,600	2	600
綿羊	9	3,060	3	900	2	600
其他ノ鳥類	28	7,560	4,127	1,111,590	4,807	1,278,890
其他ノ獸類	13	2,444	7	1,326	8,100	1,278,890
其他ノ計	2	400	1	200	1	4,667,055
計	638	174,633	521	6,598,505	33,033	4,667,055
馬	103	27,540	37	9,990	45	11,015
牛	38	95,120	110	26,400	8,978	1,885,760
豚	146	34,018	123	28,239	9,201	1,472,160
山羊	10	4,480	1	4,600	2	600
綿羊	9	3,060	3	900	2	600
其他ノ鳥類	28	7,560	4,127	1,111,590	4,807	1,278,890
其他ノ獸類	13	2,444	7	1,326	8,100	1,278,890
其他ノ計	2	400	1	200	1	4,667,055
計	638	174,633	521	6,598,505	33,033	4,667,055
馬	103	27,540	37	9,990	45	11,015
牛	38	95,120	110	26,400	8,978	1,885,760
豚	146	34,018	123	28,239	9,201	1,472,160
山羊	10	4,480	1	4,600	2	600
綿羊	9	3,060	3	900	2	600
其他ノ鳥類	28	7,560	4,127	1,111,590	4,807	1,278,890
其他ノ獸類	13	2,444	7	1,326	8,100	1,278,890
其他ノ計	2	400	1	200	1	4,667,055
計	638	174,633	521	6,598,505	33,033	4,667,055
馬	103	27,540	37	9,990	45	11,015
牛	38	95,120	110	26,400	8,978	1,885,760
豚	146	34,018	123	28,239	9,201	1,472,160
山羊	10	4,480	1	4,600	2	600
綿羊	9	3,060	3	900	2	600
其他ノ鳥類	28	7,560	4,127	1,111,590	4,807	1,278,890
其他ノ獸類	13	2,444	7	1,326	8,100	1,278,890
其他ノ計	2	400	1	200	1	4,667,055
計	638	174,633	521	6,598,505	33,033	4,667,055
馬	103	27,540	37	9,990	45	11,015
牛	38	95,120	110	26,400	8,978	1,885,760
豚	146	34,018	123	28,239	9,201	1,472,160
山羊	10	4,480	1	4,600	2	600
綿羊	9	3,060	3	900	2	600
其他ノ鳥類	28	7,560	4,127	1,111,590	4,807	1,278,890
其他ノ獸類	13	2,444	7	1,326	8,100	1,278,890
其他ノ計	2	400	1	200	1	4,667,055
計	638	174,633	521	6,598,505	33,033	4,667,055
馬	103	27,540	37	9,990	45	11,015
牛	38	95,120	110	26,400	8,978	1,885,760
豚	146	34,018	123	28,239	9,201	1,472,160
山羊	10	4,480	1	4,600	2	600
綿羊	9	3,060	3	900	2	600
其他ノ鳥類	28	7,560	4,127	1,111,590	4,807	1,278,890
其他ノ獸類	13	2,444	7	1,326	8,100	1,278,890
其他ノ計	2	400	1	200	1	4,667,055
計	638	174,633	521	6,598,505	33,033	4,667,055

(第三類穀物及種子)

(第二類植物)

品種	昭和十一年		昭和十二年		昭和十三年	
	移入	移出	移入	移出	移入	移出
裸麥	3,714	408,540	1,603	1,733,600	2,388	333,940
小麥	6,534	960,498	4,736	2,533,370	8,753	1,236,010
大麥	8,339	858,927	1,182	1,217,466	1,041	1,041,100
小豆	11,706	1,761,254	6,967	2,107,693	6,277	9,455,050
大豆	14,378	2,444,260	19,668	3,343,560	18,690	3,077,780
豌豆	1,014	165,268	960	155,500	1,251	197,658
蠶豆	1,031	164,369	1,736	2,588,544	1,737	2,497,925
落花生	1,046	209,100	1,836	3,677,100	533	91,555
其他ノ豆	3	59	1	7	1	10,800
蕎麥	585	57,915	143	14,157	77	12,300
其他ノ穀	1,773	169,176	125	16,635	359	3,387
麥芽	25,442	2,055,180	5,546	443,600	18	2,430
其他ノ雜穀	1,924	448,293	1,255	363,915	73	2,430
胡麻	432	71,927	563	94,022	1,505	342,555
亞麻	158	27,334	35	54,495	450	63,000
椰子	4,754	399,336	224	17,926	60	97,680
椰子實	3,057	696,966	2,395	566,060	10	70
其他ノ種子	2,533	399,567	6,089	988,511	2,081	374,580
其他ノ雜種	1,383	145,210	136	144,900	7	1,241,575
計	356,508	597,744,399	613,073	1,265,588,398	490,549	821,246,753
裸麥	3,714	408,540	1,603	1,733,600	2,388	333,940
小麥	6,534	960,498	4,736	2,533,370	8,753	1,236,010
大麥	8,339	858,927	1,182	1,217,466	1,041	1,041,100
小豆	11,706	1,761,254	6,967	2,107,693	6,277	9,455,050
大豆	14,378	2,444,260	19,668	3,343,560	18,690	3,077,780
豌豆	1,014	165,268	960	155,500	1,251	197,658
蠶豆	1,031	164,369	1,736	2,588,544	1,737	2,497,925
落花生	1,046	209,100	1,836	3,677,100	533	91,555
其他ノ豆	3	59	1	7	1	10,800
蕎麥	585	57,915	143	14,157	77	12,300
其他ノ穀	1,773	169,176	125	16,635	359	3,387
麥芽	25,442	2,055,180	5,546	443,600	18	2,430
其他ノ雜穀	1,924	448,293	1,255	363,915	73	2,430
胡麻	432	71,927	563	94,022	1,505	342,555
亞麻	158	27,334	35	54,495	450	63,000
椰子	4,754	399,336	224	17,926	60	97,680
椰子實	3,057	696,966	2,395	566,060	10	70
其他ノ種子	2,533	399,567	6,089	988,511	2,081	374,580
其他ノ雜種	1,383	145,210	136	144,900	7	1,241,575
計	356,508	597,744,399	613,073	1,265,588,398	490,549	821,246,753

(第四類飲食物及煙草)

小	蕎麥粉	一七、八二七	二〇、七〇二	八、六二九	一、六六六	九三、八九六	一七、二七六	一、八〇九	三三、八六六
蕎	麥粉	一三	一、九五〇	六四	九〇、四〇〇	三三九	一、七〇八	一、八〇〇	一、二〇〇
其	他粉	二四〇	五、六〇〇	五四八	九〇、四〇〇	三三九	一、七〇八	一、八〇〇	一、二〇〇
晒	粉	一四三	二、八六〇	一六	三、二〇〇	一五九	三三、五〇〇	一、七〇八	一、二〇〇
其	他粉	一三、〇三三	二、二二五	二、三六九	三、八四九	九、九九〇	一、六七八	一、七〇八	一、二〇〇
茶	粉	一、八三〇	七五、一七八	九、四九	三、八四九	一、〇五三	四〇〇、四〇〇	四、六一	七、六〇五
食	鹽	三〇、〇二七	一、六五一	一三、三九五	七、七、七五	八、七、一〇	四七九、〇五〇	一〇、七九〇	一、七、七、四〇〇
昆	布	二、二六〇	四九七、〇〇〇	三五、一二五	七、七、七五	二、二七二	四三、四〇〇	二、八、四九	五、五九、六〇〇
石	花	—	—	—	—	—	—	—	—
寒	天	二二二	七九、一一八	一、四四〇	三、二、一〇〇	二、二〇	六〇、六〇〇	一、二、三	三、五、七、八
乾	海	九八三	四八、一九〇	二七一	二、六五、三〇〇	三、四	一八、七〇〇	二、六四	二、六四
其	他	三、八三五	一、七五六	八〇、八八四	七、二、二〇〇	一、〇一八	一、六七、九七〇	二、五九二	二、五九二
鮮	魚	一、六七六	三、九三、八六〇	二、二八五	五、三、九七五	九〇二	二〇五、四八	二、六九二	六、三、五、四八
鹽	鱈	六、〇五三	九〇七、九五〇	一七	二、五五〇	三、五二四	四七、五三	五	六、六五
其	他	四、七七二	八四、一八八	二、七三六	四、九、七四四	八、二〇三	一、四三、五三五	二、四三〇	四、八、七、五〇
乾	魚	三三七	六三、三五六	一、二四七	三、四、四三	九五三	一、四九、六二	一、六〇八	二、五二、四三
乾	鱈	一、一七〇	六三、四四〇	二、八二三	一、五〇、三三四	八四七	三、七二、六〇	三、三二	一、四、七、六〇
乾	海	一、八八四	三、七、三、四四	四七六	八〇、一九〇	一、二九四	一、四二、三四〇	四〇〇	四、〇〇
其	他	二、二三四	一、三、九、八七〇	一、四七八	一〇、五五二	六、三、三	一、八七、〇八五	三、二〇、四	九、四、六、一〇
乾	魚	六、九六三	二、三〇、六七八	二〇	三、三、六〇〇	三〇	二、七、〇〇〇	一、八	一、六、一〇〇
乾	鮑	二七	三、一、八、六〇	五八六	六、四、四〇〇	六、一〇	六〇、〇〇〇	三、八	三、八、〇〇〇
乾	貝	六三三	六九五、二〇〇	一六八	一、四、四〇〇	八六	五九、三四〇	二、三〇	一、五、八、七、〇〇
其	他	二〇四	一、三、八、七、〇〇	—	—	—	—	—	—

鯉	節	二四	七四、一五三	二、八三三	一、六八八	一、五五四	一、五七	九、〇六〇	二、四三四
其	他	一六五	五、四、四五〇	九、一五	三〇、一、九五〇	一、九三	五九、八三〇	八五二	二、六四、一三〇
數	魚	二七	二、一、四、六五	八三	六、五、九八五	三二	二、三八七〇	一〇二	七、八、五、四〇
鮫	子	一六六	七、一、二、四	四、五〇	一、九三、〇五〇	一、二二	四九、八一五	四七	一、七、六、九、五〇
海	物	一一	九、四九三	七、七九	六、六、一八九	七	四、九一四	一九〇	一、三、三、八〇
其	他	一、〇三三	五、二、八、六〇六	四、七、一八	二、三、八、四三六	一、三、〇五	六、三、三〇	三、四九二	一、六、九、七、一一
麵	類	五、七七二	一、一、三、三、三二	七、二、七九	一、四、六、六八四	五、三、九六	一、〇、五、二、二〇	六、九、七、八	一、三、六、〇、七二〇
推	干	一、二四	七九、四、五八	一、六〇	一一、一、五二〇	六	二、五、九二〇	七	五、五、四、四〇
大	干	一、二七	一一、三、八〇四	一、六〇	一、四、七、二〇	一、二六	一〇、一、三四〇	一〇六	九、五、四、〇
甘	干	二、〇九六	一一、九、九、五三	二、四、三、八	一、五、〇、七、二六	一、二、五六	六、九、〇、八〇	一一、二、六六	二、一、二、六六
其	他	二、六三	四、八、二、九	三、一、三三四	五、七、三、五三三	二、八一	四、五、八八	二、七、四三	二、七、四三
玉	葱	一一、六九四	四二〇、九八四	二、七、一、一五	九、七、六、一四〇	一〇、五、五六	三、四、八、三四八	一、三、九、三〇	二〇、七、〇〇
甘	薯	一、五五九	九、八、二、七	三、三、九、六六	一、五、〇、九、八五八	二、三三	一、三、九、三〇	二〇、七、〇〇	一、二、四、二、〇〇〇
馬	諸	一、〇二八	五、六、五、四〇	一〇、五、三、七	五、七、九、五三五	三、五	五、八、五、四、五	八、三、三五	四、二、五、七、五〇
西	瓜	三、三九五	二、七、二、八〇	八、八、九、〇四	五、六、九、八、五、六	三、二、八八	二〇〇、五、六八	七、二、六、〇六	四、四、八、九、六六
其	他	五、八六四	四二〇、四八〇	四、〇、〇四	三、〇、八〇、二、八〇	三、四、六二	二、三、五、四一六	三、四、二、三三	二、三、七、八、四四
蜜	柑	四、二八三	三、九、八、三九	二、一、一九	一、九、七、〇、六七	四、七、七〇	三、九、三、三〇〇	一、三、一〇	一、一、七、九、〇〇〇
梨	橘	三、一八四	三、二、八、四〇〇	二、七、四、六	二、七、四、六〇〇	二、四、四四	二、三、二、一、八〇	二、五、二六	二、三、九、九、七〇
柿	ナ	一、二五	一、一、六、二、五	四、七、五	四、一、七、五	一〇四	八、八、四〇	四、三、五	三、六、九、七五
其	他	三、三、七、二九	一、七、〇、一、七九	九、三、五、七	四、七、〇、二、〇七	三、七、六、四、五	一、八、〇、六、六〇	八、四、三、九四	四、〇、五〇、九二二
其	他	三、二、四八	三、五、七、二、八〇	一、五、五、七五	一、七、一、三、二、五〇	二、〇、九八	二〇、一、四〇八	一、二、〇、四一	一、一、五、五、九、三六
其	他	二、五六	二、三、〇、一、六	二、三、六、七	二、〇、三、五、六二	六二	四、七、七、四	二、〇、八、五	一、六〇、五、四、五
醬	油	一、八、九、七、三	二、三、四、七、〇、六	五、〇、四、七、六	六、一、五、八、〇、七二	一、五、六、六、八	一、八、四、八、八、二、四	四〇、九、九、八	四、八、七、六、四

製	綿	五、七〇〇	五、七〇〇	一、三三七、七四〇	二四	三、五六〇	五、〇七九	六、五、〇一〇
生	綿	六九	三、四一、四〇〇	六二、四五、五〇〇	二〇〇	九七六、〇〇〇	一一、三九七	五、五、六、七、五〇〇
人	絹	一一	六、七、七〇〇	七、三、八〇〇	一〇〇	六、四、五〇〇	一、四一	九〇、九、四、五〇
其	絹	一、七、七三	一、三、〇〇、四八七	五、八、八、八七	八四三	五、八、一、六七〇	五、一、四	三、五、八、六、〇〇
綿	絹	三、二九	二、七、五、五〇〇	三、四、三、二〇〇	九、七、四	七、九、八、一、三、八〇	三、六、九〇	三、二、〇〇、三〇〇
麻	絹	二、八七〇	一、〇、八、一、九、九〇	二、〇〇、三、四、七	二、八、六、七	一、〇、四、六、四、五、五	三、七、六	一、七、二、四〇
麻	絹	三、六、一五	一、七、七、一、三、五〇	二、六、一、六〇	一、七、九〇	七、五、一、八、〇〇	二、天、九	一、二、一、九、八〇
毛	絹	二、六、一	四、九、三、〇、〇元	四、七、九、八、〇、六	二、二〇	三、九、六、〇、〇〇	三、四、二	六、五、六、〇〇
綿	絹	二、六	一、七、八、一〇	一、〇、二、七、五	一、五	九、三、〇〇	四	二、四、八〇
其	絹	〇、九	八、二、七、三二	四、四、四、六、四一	—	—	四、二	三、四、一、七〇
屑	絹	六、八	一、三、六、九、〇、四	一、六、五〇	二〇五	四、二、二、三〇	五、八	一、六、七、〇、八
苧	絹	二、七、一、九七	七、七、八、三、三二	一、七、五、五、〇、八	二〇、二、八〇	五、八、四〇、六、四〇	三、八、七、九	一、一、七、一、五二
小計	計	四〇三、一、六三	三、三、六、五〇、四、六、一	八、二、七〇、二、五、一七	三、八、三、七、九、四	三、二、六、九、五、四、九、五	四、五、一、〇	七、四、六、九、六、八、五

人	絹	一三、七、四〇	二、八、七、三、六、八〇	一、四、四、六、四、二、八	八、九、四、八	八、七、六、九、〇、四〇	八、八、六、四	八、六、六、七、二〇
綿	絹	七九	二〇三、六、六三	一、七、〇、七、七、四	一、八	三、九、六〇〇	八、六、三	一、八、九、八、六〇〇
毛	絹	一、五、九、四、八	一、九、九、二、八、九、六	二、九、七、五、〇、〇、八〇	一、三、九、〇、二	一、〇、〇、七、八、九、五〇	二、六、六、四、五	九、一、八、七、六、二、五
帆	絹	一、二、四	二、〇、四、八、二、三	四、六、一、〇、六、八	一、〇、五、三	一、五、六、三、三〇	四、一、三	五、九、三、七、一、〇
麻	絹	六、二	四、八、九、六、〇〇	四、六、八、〇〇〇	六、六、五	四、九、三、一、三、六	一、〇、九、七	八、二、一、七、八〇
及	絹	一、二、三、四	一、〇、二、六、九、三、六	四、三、九、五、六、八	五、九、三	四、九、三、一、三、六	一、〇、九、七	四、六、六、四、八
麻	絹	三、八、〇、五	二、五、八、七、四、〇〇	一、三、四、六、四、〇〇〇	二、八、九、四	一、九、九、六、八、六、〇	一、五、九、一、三	一〇、九、九、九、七、〇
小計	計	一七、五、一、三	五、九、五、四、四、二〇	七、三、八、八、四〇〇	一、四、一〇、四	四、八、三、七、六、七、三	二、〇、三、三	七、二、三、九、七、六

麻	製	四〇	二、八、二、〇〇	四、六、五、三、〇〇	二、三	一、六、一、〇〇	—	—
漁	製	七三	五、九、九、八	一、五、五、九、八	五、九、八	四〇三、六、五〇	二、四	一、五、一、二〇〇
蒲	製	二、五、五	一〇、一、〇〇〇	九、二、四〇〇	一、三〇	四三、三、九〇	三、三	一〇、七、一、三、六
蚊	製	六、四	三、一、〇、四〇	七、六	一、四、五	七、一、七、七、五	二、二	一〇、三、九、五
木	製	一、四〇、三	四、八、二、六、三、三	七、三、一、七、二	六〇、四	一、九〇、三、六〇	四、四、八	一、四、一、一、〇
布	製	一、六、九、三	一、二、七、五、八、三	三、三、一、一、四、三	一、二、三、八	七、五、一、八〇	五、七、五	三、五〇、七、五〇
襪	製	三、二、四〇	三、四、九、九、二〇	一、三、〇、七、一	四、八、三	五、五、五、四、五	二、一、一〇	一、一、三、九、二、六、五〇
小計	計	五、九、九、〇、三	三、六、四、六、七、七、八、九	一、七、四、九、八、〇、九、九、九	四、五、三、九、七	二、九、七、五、九、四、七、八	一、九、二、二、九、三	二、九、五、四、五、七、八〇

肌	製	一、〇、一、四	六、三、九、八、三、四	八、六、八、六	六、四、四	三、九、六、〇、六〇	六、五、九	四、〇、三、九、九、三、五
帽子	製	三、五、三、八	二、八、一、六、七、四、八	七、一、四、二	三、四、三、三	二、七、八〇、七、三〇	六、四、四、七	五、三、三、〇、七〇
足	製	八、三、六	四、九、三、一、四〇	四〇、五	七、二、四	四、三、四、四〇〇	一、九、七	一、二、八、二、〇〇
洋	製	二、九、六、九	二、〇、四、八、六、一〇	四、八、九	一、六、七、一	一、〇、五、二、七、三〇	三、四、六	二、七、九、八〇
鈕	製	七、一	七、一、〇〇〇	一、四、六、三	八	七、九、二〇	一、〇、七、九	一、〇、六、八、二、二〇
其他	製	一、五、五、五	一、〇、三、六、九、八、四	四、五、四、九	九、四、八	六、四、九、三、八〇	四、三、四、三	二、九、七、四、九、五、五
靴	製	一、二、三、〇〇	四、九、二〇、〇〇〇	七〇、三	二、八、一、二〇〇	四、六、六、一、二〇	六、三、二	二、三、九、七、八〇
下	製	四、八、三	三〇、三、八、〇、七	二、三、九	一、五〇、三、三、一	三、五、三、一、一〇	六、一、二	三、七〇、一、六〇
其他	製	一、七、二、六	四、九〇、一、八、四	五、七、四	二、二、一、五、四〇	一、六、三〇、一、六	三、三、三	一、八、二、四〇〇
小計	計	二、四、五、四、五	一、二、八、六、六、八、七	二、五、二、五、七	一、七〇、九、六、四、六、九	一〇、六、八〇、二、九〇	二、一、五〇、六	一、四、五〇、四、六、三〇

製紙用藁繩蔴叭類	一六七、五〇〇	一、五五〇、四三〇	八、七五五	五、三二二、五五〇	二九、二〇六	一、六八二、四	七、五三三	三、七九八、六一〇
和紙	二、四二五	一、五五〇、四三〇	一五、五八八	二、九七三、四八八	四、七七六	八二四、〇六〇	一四、〇〇四	二、六三三、七五二
新開用紙	三、〇〇六	五七四、一四六	五、二四一	四九三、一三六	五七七	五五、三九三	四、二二七	四〇五、七九二
ボイール紙	七三三	七〇、二七三	一七、三九三	五、八四四、〇四八	一四、三三八	一四、六五九、八五〇	一五、三五一	四、九八九、〇七五
其他ノ洋紙	一八、八四七	六、三三三、五九三	三、八六四	七五三、四八〇	七二二	一四、六〇〇	二九、三	五、一七五
其他ノ紙	一、六四四	三三〇、五八〇	三、〇二二	二〇三、八五〇	八七九	三、四八、八〇〇	九、九六	一、一三、二三〇
書籍	一、四七八	九七、六五〇	一、〇〇〇	五、四七、七〇〇	八七三	三、四八、八〇〇	一、七〇	三、九八、四〇〇
印刷物	九七三	四九五、七二〇	七、六二二	二、三三三、〇二六	一、〇八一	三、四四、〇二九	四、〇五〇	一、二五一、四五〇
紙製物	九二二	二七九、三七八	一、九七五	一、五五、九二五	二、二二〇	一、四六、五三〇	二、四七	一、六、三〇二
古新聞紙	二、二七五	一七六、一七五	六〇	九〇〇	四、四二八	五七、五六四	五七	一、二五、三〇二
紙屑	五、一五八	七、七三〇	八五、四五五	三、七七八、三〇七	一〇二、五三八	一四、七五五、九三二	五三、二四四	一四、五一九、四三七
小計	八九、五三三	三、五八〇、八六六	三、七五一	三、五五二、五九四	四、四八五	四九三、三五〇	一、〇四	一、二六、四〇

(第十二類礦物及同製品)

燐石	一七四、〇三三	五、五六九、〇二四	一三、四九七	四三三、九〇四	一七〇、七二四	五、一一二、四二〇	一一、四三六	三七三、〇八〇
石炭	八、六三〇	一、六三三、九七〇	一、〇〇四、三七七	一九、〇八二、〇三三	六、八三三	一三、九九四	九、九五、二三四	一七、九二四、二二二
土砂	四、五五八	八、二〇四	七三、七〇七	一三〇、八七三	六、八二九	一〇、二四四	八一、六九一	一一、五三七
埋立用土	二八、八〇〇	四三、二〇〇	一、〇四四、八九〇	一、九八五、二九一	三、五〇〇	四七、五三〇	六、七八〇	一〇〇、一七〇
砂利	三三三	三、九七二	八六、一九三	一、〇三四、三二六	一、二六〇	一三、八六〇	五七、二二六	六、二九、五九六
石築港用捨材	三六一	六、四九八	二、五三三	三、五〇〇	一、二七三	一七、八〇八	二、四、〇〇〇	二、八、八〇〇
石灰	六、八六六	一〇九、八五六	二、五四四	二、五三三	三、一九〇	五、一〇四〇	二、四六八	一、六六、六七〇
石粉	四、八六七	三、九三、五七八	三、七五一	四〇、七〇四	三、一九〇	五、一〇四〇	二、四六八	三、九、四八八
鉛	四、八六七	三、九三、五七八	三、七五一	三、五五二、五九四	四、四八五	四九三、三五〇	一、〇四	一、二六、四〇

滑石	六、〇四三	一三三、九二四	一、五五五	三四、二二二	五、七五〇	一、三六、〇〇〇	六、〇〇〇	一四、四〇〇
石綿	五、八二八	九七九、一〇四	二、二二	二〇、六六四	五、八五四	八、六〇、五五八	五	七、五
其他ノ礦物	八、七五	四八、三三五	五九、八五四	三、五三三、三六六	七、四四八	四〇九、六四〇	五八、二六七	三、二〇四、六五
コークス	三、八〇七	一、三九八、六六六	五七、七五六	二、九四、七六八	二〇、二八七	七〇、三三三	四七、八三三	一、七二、九八八
セメント	一、二二三	一、五、五九九	二、七、〇七	二、九二、三九一	三、三三	七、六〇一	一、三四、四九三	二、八四、五三三
モルタル	一、七三	三、四六〇	四三	八〇	二、二八	四、七〇	〇	二〇〇
石製品	四四	四、一〇	一、〇六三	一〇〇、九八五	四〇七	三九、四七九	一、五三二	一、四八、五〇七
其他ノ礦物製品	五、〇八二	七六、七六	二、四〇〇	三、四三、二〇〇	三、八七二	五、四、九四〇	一、四六六	二、八、〇四〇
鐵鑛	二、五九三	六四、八二五	一〇、四九	二、六〇、四七五	一、三三	二、八八二	一〇、一一三	二、三、四六六
滿洲鐵鑛	四九	四、五〇八	一、六七	二、六〇、四七五	一、三三	二、八八二	一〇、一一三	二、三、四六六
銅鑛	二、三九四	一、三六、八五二	一、六七	一、五、三四	一、五	一、五三〇	五三三	四七、七九〇
其他ノ鑛石	一、二二	三九、二三五	五、一三	一、七、九五五	一〇	五、五、二九二	一	一、三、五八一
小計	二九七、八六	一〇、二九八、七六六	二、五五五、八四四	三、八四四、八五五	二、七、六六〇	八、六七〇、〇五〇	二、四六九、三三三	二九、六四一、二六七

(第十三類金屬及同製品)

銑鐵	五、四、六八九	四、八二二、六三二	一、三三、二八二	一一、五五二、八六六	一〇、九四七	六、五六、八〇〇	二、二五、五六三	七、五三三、七〇〇
鍊鋼	三、四、〇〇〇	六、五、四四、〇〇〇	三、八、六三六	六、四、三、四七二	三、五、九八七	三、九、四九、三三五	二、七五、六七五	三、四、四九、三三五
古鐵	四、七、九四	三、五、八三、五二〇	一、六三、九一二	一、三、一一、九六〇	一、九、一五八	一、〇、一五、七〇四	二、二四、四九二	六、五、九八、〇七六
銅	一、三、八七〇	一、四、六、六〇、五九〇	五、六、五二	五、九、三、〇七	三、四、八七	二、八、二四、四七〇	五、六、三、六	四、五、六、七、〇
鉛	一、七〇一	四、五、九、二八五	三、三〇五	一、〇、七、七五	九、五、六	一、五、三、三、四〇	二、六、二、六	六、六、五、八、〇
眞鍮及黃銅	四、四、三	二、九、八、一、九六〇	六、四、〇	四、〇、八、〇〇	二、三、五七	一、五、四、六、〇、四、五	一、一、八、五	八、一、一、七、五
錫	一、九、三〇〇	六、八、八、〇、五〇〇	五、二八	一、八、八、一、三〇〇	七、四、五〇	二、六、〇、〇〇、五〇〇	三、三、四	一、〇、九、五、八、〇
亞鉛	二、五、六	一、一、八、八、九、三三	三、一〇二	一、三、四、七、三三	四、一、五五	一、三、〇、八、八、三五	三、九、七	一、二、三、八、五五
ニッケル	一、三、五三	四、五、二、三、五五	二、四三	八、〇、四、四、五	二、二五	七、九、五、〇〇	一、六	五、一、八、〇〇

アルミニウム	一、二〇四	一、六七二、一七三	三九〇	五五三、二七〇	九五三	一、二七五、六八〇	八八	一七、九三〇
其他ノ金	七四	六五五、二三〇	二四八	二四、四四〇	一、二六七	八六六、九〇〇	一四	一、二八、八〇〇
ブ	一四、四九	六七一、八四八	九七	三、七九、〇六四	一、二二七	三、五、五六〇	六四	一、七、九三〇
鐵板	一五、六五八	三、三六九、四七四	一六、四〇	四、一五、七三〇	一、四九、二四	三〇、五七〇、四三〇	七、〇八一	一、四五一、六五
電鍍板	九、四二九	二、七八、五五五	三、六一〇	一、〇六二、二九五	九、〇八九	二、二五四、〇七三	四、三三五	一、〇七二、六〇〇
鐵釘	一、五四九	二、七八、八二〇	一、八三五	三、三八、五〇〇	一、五六一	二、一〇、七三五	一、九〇〇	二、六〇、五五〇
其他ノ鐵	四七五	一、五五、八〇〇	三、五九	一、〇六、一五三	三〇	八、七〇〇	三、五三五	一、〇三二、二五〇
鐵線	一、五	一〇四、六五〇	一、五八一	九四、四三八	二、六九五	一、五四三、八七五	九七	五三八、七七五
鐵針	九、五七一	二、三四、八九五	五二	二、五、一九五	二、四四二	二、三六三、九八〇	九五二	一、八〇、八八〇
電鍍針	七四	一七、四六四	八、八四	二、〇〇、一〇四	三	六、七二〇	五、三五二	一、一三、九三〇
銅針	一、〇〇五	一、〇八五、四〇〇	四八五	五、三三、八〇〇	六二五	五、一〇、四五〇	三五八	二、九七、一四〇
其他ノ金	四六	二、八九、二一〇	五四三	三、七六、六九〇	五	二、八七五	四七	二、七〇、三五
鐵管	二、七〇六	四、三七〇、八六四	一〇、八三六	三、七四、八三三	九、〇九八	二、六八三、九一〇	一〇、九四二	三、二七、八九〇
銅管	五三	六七、三三〇	一、〇八九	一、三三、〇三〇	四三	四七、三〇〇	九六	一、〇六三、六〇〇
鉛管	八一九	三、九三、三〇一	二〇五	九八、一九五	三三	一〇五、九二〇	二六	八五、一一〇
其他ノ金屬	五六	五、六〇〇	三〇	三〇、二五〇	三	五〇七、三三〇	三五五	三、四〇、八〇〇
鐵鏈	三、四四五	六〇六、三七五	三、三〇	六、四〇、八五〇	三、七五八	五〇七、三三〇	三八、〇四一	五、一五、五五五
石油	四、七三	八五、二四〇	一〇、二九	二〇四、三八〇	三、九二五	六六四、六五〇	八、〇六	一、四五一、一六
ドラム	三、九四三	二、〇六、八六五	四三、五七九	二、三四、八四五	三、〇〇〇	一、六〇三、〇〇〇	四〇、〇六	二、〇〇、四〇〇
珞瑯鐵器	三、六六	八四三、五八	一四、八四三	三、四、八四九	二、二〇一	四四〇、二〇〇	一七、三四	三、四四四、八〇〇
其他ノ鐵製	六六、四四五	三〇、八九、九五	四三、五七四	一九、七六、九〇〇	五九、七三	三三、八八八、八〇〇	二五、三九三	一〇、一五、二〇〇
銅製	八九	八〇、〇一一	八九	七七、三四	九九	七二、五六七	六三	四六、七九

金	二、二八九	一、六五五、一九〇	四、〇五〇	二、八七五、五〇〇	一、五〇三	一、〇〇六、三四〇	三、八六	二、五六三、四三〇
小計	八六、二二	二、六二、六七二、三九八	八九、六六	一、五、二四〇、七九一	六八九、三〇八	一、四四、八〇五、三四三	七〇九、九九九	九、一六五、〇八六
陶磁器	八三三	八〇、六五三	一七、〇六九	一、六七二、七六二	九三三	八九、四七三	一一、〇二六	一、一五、四九六
土管	三三	一、二一九	四、二五〇	二、三五、二五〇	一	五〇	三、八五〇	一九、二五〇
煉瓦	二、九三二	四、一八八	一六、八八一	二、三五、三三四	二、三八三	二、三、八三〇	一、五、五五八	一、五、六五、五八〇
スレ	五、三五二	五、五、五〇四	一七〇	一、三五、二六	一七三	二、二四九	一四、五二七	一、八八、八五一
硝子	一、〇一〇	二、三、二〇〇	一六〇	三五、二〇〇	六六六	一、三五、四九〇	四一	三、八九五
硝子	七、六六	五、〇三、三六	一一、二七四	八、〇、八四	二、三七八	一、五四、七〇	一〇、八八七	七〇七、六五五
其他ノ硝子	四、六五五	一、五七三、三九〇	二〇、八六〇	七、〇五〇、六九〇	三、二〇四	一、一七五、八六八	一五、三六三	五、六三七、八五四
硝子	三八	八三六	一	一、三、〇四、二二六	一六	二七三	一	九、四三三、三五一
小計	三、五三〇	二、九八〇、〇三三	二、三、五六六	一一、三〇四、二二六	一三、四九五	一、九四一、六六一	二、三、二六三	九、四三三、三五一
(第十五類車輛時計機械類)								
自動車	三、〇九六	一、二四七、六八八	一、九三〇	七、八一、八二〇	二、六九三	一、〇〇九、五〇〇	二、〇九四	七、八五、二五〇
自轉車	一、二九九	五〇九、二〇八	三三五	一三、三三〇	九一九	三三〇、八四〇	四二四	一、五二、六四〇
客車	一、三三七	二〇七、三三五	一	一	一	一	一	一
荷車	四	四六〇	一	一	一	一	一	一
其他ノ車輛	一七三	三七、九五	一、〇五四	二、六六、一一〇	二五四	四八、二六〇	一、四四六	二、七四、七四〇
車輛部分	五、七六二	二、二五三、九四二	九、〇八五	六、七、二八〇	五、二九四	一、六九四、八〇〇	一〇、八七九	三、四八一、二八〇
タイヤ及チューブ	四、三七	三、五四、八、四〇	六五九	五四〇、三八〇	二、四五〇	一、八三七、五〇〇	九七	七二、七五〇
時計	二二	三、三四〇	一一六	六七、二八〇	三	一七六、〇〇〇	七三	三九、六〇〇
樂器	一、〇六三	六七六、〇六八	三九二	二四八、六七六	六四二	四三、〇三	四五六	三〇八、九三

度量衡器
機械類
小計

130	62,010	74	35,298	35	106,925	6	2,730
84,378	79,772,210	18,649	17,633,305	63,767	58,027,970	14,696	13,373,560
101,593	88,291,496	33,303	23,206,924	76,284	60,011,770	30,173	18,491,042

(第十六類肥料及飼料)

豆 糟
菜子 糟
棉子 糟
亞麻子 糟
其他ノ植物性肥料
鯨 糟
其他ノ魚 糟
硫酸安母尼亞
過燐酸石灰
其他ノ人造肥料
骨 粉
其他ノ肥料
糠 麥
燕 麥
其他ノ飼料
小計

149,726	2,576,144	28,931	2,430,204	13,875	10,040,625	19,781	1,483,575
4,759	37,124	806	62,868	2,734	158,573	1,071	62,128
10,153	85,266	9,569	794,237	7,727	547,907	4,524	30,494
881	74,004	1,733	144,733	919	64,330	7,430	50,100
31,508	2,930,244	3,291	306,063	26,126	2,298,660	1,270	107,950
49	7,644	1,474	2,949,944	59	7,965	1,591	2,478
19,733	2,348,237	76,080	9,053,520	15,983	1,758,130	42,566	4,572,260
56,828	6,553,230	19,263	2,252,455	67,942	8,027,566	17,561	2,073,198
92,402	4,065,688	4,466	196,504	73,801	2,730,637	306	1,133
76,786	6,298,666	166,507	13,487,067	48,092	3,462,644	163,860	1,179,920
4,254	382,860	184	26,560	3,663	347,985	135	12,825
43,753	1,881,333	1,729	76,076	43,070	1,464,380	3,047	103,598
11,395	296,270	2,456	333,856	12,628	290,224	1,873	273,079
758	45,480	792	47,520	766	38,300	760	38,000
53,936	3,559,776	20,726	1,377,926	49,192	2,853,078	5,944	344,753
25,599	1,740,733	6,554	445,672	20,487	1,331,655	5,510	358,150
581,508	43,876,827	354,551	3,197,974	507,033	35,334,18	286,229	23,293,26

(第十七類木竹籐及同製品)

角材
挽材
板
其他ノ木材
薪炭
木製
其他ノ燃料
燐寸
燐寸
經寸
木製
木製
空箱
空箱
其他ノ木製品
コルク及同製品
竹材及籐製品
竹及籐製品
小計

12,860	643,000	67,559	3,377,950	9,823	393,280	57,612	2,304,480
13,426	751,296	89,339	5,002,984	9,809	451,224	80,607	3,707,923
20,623	1,402,296	77,100	5,242,800	18,984	1,082,088	66,993	3,818,544
15,062	903,720	34,277	2,056,620	7,598	402,694	23,380	1,391,400
1,041	28,107	25,653	692,604	1,343	33,233	27,965	671,260
44	814	6,729	309,487	130	2,340	15,684	282,322
20,795	686,235	2,493	82,236	19,433	563,528	2,288	65,192
336	201	2,400	28,330	12	144	1,650	19,800
3,381	7,668	226	25,538	259	25,642	263	26,037
3,205	642,350	179	34,010	4,959	967,005	1,37	26,725
12,549	4,766,683	7,732	2,798,400	2,421	268,700	3,955	2,768,500
6,656	1,171,456	1,575	68,400	1,699	502,853	1,06	67,352
12,782	613,556	2,627	99,826	1,546	3,687,823	2,106	67,352
5,444	1,38,336	1,48	2,722,880	4,45	692,225	7,766	1,266,923
836	45,980	3,144	1,767,920	4,973	1,433,790	3,433	1,885,920
2,845	278,880	3,223	3,248,74	4,07	2,092,280	1,977	1,897,792
264,542	14,511,323	643,933	3,687,957	239,861	10,924,915	568,526	23,890,98

(第十八類雜品)

17,903	16,452,877	3,027	2,781,813	11,660,230	2,308	1,800,240
5,281	3,733,667	900	636,300	3,252,280	773	534,960
207	89,010	944	405,920	242	11,330	160,080

揮發油	皮毛骨革製品	貝殼	羊毛	牛皮	羊皮	葉煙草	食料	酒粕	澤庵	罐詰食料	菓實	砂糖	清涼飲料水	麥酒
長崎	大阪	大阪	大阪	大阪	大阪	大阪	大阪	大阪	大阪	大阪	大阪	大阪	大阪	大阪
一、五八六	二、四七〇	一、四八〇	一、八八〇	二、〇〇〇	二、〇〇〇	一、七九八	一、一三三	一、一三〇	一、一七三	一、一〇〇	一、四九二	一、一〇一	一、一〇一	一、一〇一
二、四〇〇	三、九一三	二、九四〇	一、七二〇	二、四七三	二、四七三	二、六五五	五、六一、四七二	一、四七二	一、〇一、六五七	三、三、八九〇	六、八、二、四〇〇	五、五、六、六九	七、三、三、三三	五、〇、一、四四
和歌山	岡山	高知	四日市	横濱	大阪	鎮南浦	釜山	仁川	東京	三津濱	高知	岡山	高知	高知
一、〇六八	二、二九五	二、七二二	一、八〇六	二、四三二	四、七〇三	一、二五六	二、五、四、三	一、一、五〇〇	一、一、四、一七	一、一、四、一七	四、〇、六、二	一、一、三、三三	二、六、二、四七九	一、〇、三、五
一、六五、五四〇	三、四〇、二三五	四、二、七、五五	一、六五、二、四九〇	二、一、四、三、九三〇	四、八、二、〇、五七五	一、八、二、一、二〇	三、六、八、五、九〇	四、三〇、五、〇〇〇	三、九、七、六、四、五	四、七、四、〇、〇、五	五、三、一、九、八〇	五、三、一、九、八〇	五、三、一、九、八〇	四、三、一、九、八〇
德島	岡山	大阪	大阪	大阪	大阪	鎮南浦	仁川	小樽	基隆	德島	九島	東京	高松	大阪
一、四〇四	二、一、五、五	二、三、八、二、六	一、九、〇、七	一、三、五、六	二、四、二、二	一、四、四、〇	五、九、五、五	一、二、八、九	一、二、五、四	一、二、五、四	一、二、五、四	一、二、五、四	一、二、五、四	一、二、五、四
一、七五、五〇〇	二、六、九、一、二、五〇	二、八、九、九、五〇〇	八、七、七、三、〇〇	一、〇、七、九、一、四〇〇	二、一、〇、六、二、七〇〇	一、九、〇、八、〇〇	七、六、六、〇、六〇〇	一、四、一、七、九〇	四、八、二、七、九〇	四、八、二、七、九〇	四、八、二、七、九〇	四、八、二、七、九〇	四、八、二、七、九〇	四、八、二、七、九〇
和歌山	高松	高知	四日市	横濱	大阪	群山	釜山	釜山	高知	高知	高知	高知	高知	高知
一、二、五、〇〇	一、九、九、六	二、六、二、〇〇	一、三、五、〇	一、七、六、八	一、三、五、〇	一、三、五、〇	三、〇、四、八	一、五、二、九	一、五、二、九	一、五、二、九	一、五、二、九	一、五、二、九	一、五、二、九	一、五、二、九
一、五、二、五〇	二、四、九、五〇〇	三、七、五、〇〇	一、〇、九、八、一、〇〇	一、五、五、一、六〇	一、〇、九、八、一、〇〇	一、〇、九、八、一、〇〇	四、〇、二、三、五、六	二、〇、一、八、二、八	二、〇、一、八、二、八	二、〇、一、八、二、八	二、〇、一、八、二、八	二、〇、一、八、二、八	二、〇、一、八、二、八	二、〇、一、八、二、八

清酒	醬油	バナナ	梨	林檎	柑	玉	麵類	乾魚	乾魚	乾魚	鹽魚	鹽魚	鹽魚	鮮魚	食鹽	茶
高知	仁川	大阪	高知	仁川	基隆	高知	大阪	基隆	基隆	基隆	基隆	基隆	基隆	基隆	基隆	基隆
二、二〇三	三、九八八	一、二、三、八	一、二、三、八	一、二、三、八	一、二、三、八	一、二、三、八	一、二、三、八	一、二、三、八	一、二、三、八	一、二、三、八	一、二、三、八	一、二、三、八	一、二、三、八	一、二、三、八	一、二、三、八	一、二、三、八
八、六、七、八	一、五、九、一、二、二	四、八、四、四、四、六	一、二、九、四、三、九	六、五、八、九、二	六、五、八、九、二	六、五、八、九、二	六、五、八、九、二	六、五、八、九、二	六、五、八、九、二	六、五、八、九、二	六、五、八、九、二	六、五、八、九、二	六、五、八、九、二	六、五、八、九、二	六、五、八、九、二	六、五、八、九、二
函館	小樽	基隆	臺南	小樽	高松	德島	高知	高知	高知	高知	高知	高知	高知	高知	高知	高知
二、〇、七、三	二、五、三、九	六、一、四、五	一、二、四、四	二、八、四、八	一、一、四、七	二、九、六、八	一、〇、五、八	一、七、八、八	一、三、九、一	一、六、四、七	一、一、二、〇	二、〇、〇、四、〇	二、〇、〇、四、〇	二、〇、〇、四、〇	二、〇、〇、四、〇	二、〇、〇、四、〇
八、六、七、八	一、〇、三、〇、六	二、四、五、一、八、五	一、五、一、七、六、八	三、四、七、四、五、六	六、四、九、七、四	一、五、一、三、六、八	九、八、三、九、四	一、二、五、一、六〇	五、〇、〇、七、六	五、〇、三、九、八、二	二、〇、〇、四、〇	二、〇、〇、四、〇	二、〇、〇、四、〇	二、〇、〇、四、〇	二、〇、〇、四、〇	二、〇、〇、四、〇
函館	仁川	大阪	臺南	仁川	基隆	德島	高松	基隆	基隆	基隆	基隆	基隆	基隆	基隆	基隆	基隆
一、九、二、四	三、九、二、六	二、八、四、九	一、〇、七、九	一、七、四、一	三、七、三、五	一、一、二、一	三、三、一、四、六	一、八、三、五	六、八、七、五	三、七、九、五	一、〇、九、九	一、七、七、四	一、一、四、六	五、七、九、八	一、七、五、〇	一、一、六、八
七、五、〇、三、六〇	一、五、三、一、四〇	五、〇、一、一、〇	二、七、三、三	二、〇、五、四、八	四、〇、七、三〇	五、三、八、八、八	一、八、一、九、五	一、六、五、一、五〇	二、六、八、七、五	七、四、〇、二、五	三、四、二、〇、五	七、五、二、二、五〇	一、六、〇、六〇	一、〇、一、四、六、五〇	三、三、三、七、五〇	一、〇、一、四、六、五〇
高知	小樽	基隆	高知	高知	高知	高知	高知	高知	高知	高知	高知	高知	高知	高知	高知	高知
一、一、二、三	二、一、六、一	五、七、八、五	一、三、三、九	一、三、三、九	一、三、三、九	一、三、三、九	一、三、三、九	一、三、三、九	一、三、三、九	一、三、三、九	一、三、三、九	一、三、三、九	一、三、三、九	一、三、三、九	一、三、三、九	一、三、三、九
四、七、九、七〇	八、八、一、七、九〇	二、五、六、一、五〇	一、五、八、〇、〇	一、五、八、〇、〇	一、五、八、〇、〇	一、五、八、〇、〇	一、五、八、〇、〇	一、五、八、〇、〇	一、五、八、〇、〇	一、五、八、〇、〇	一、五、八、〇、〇	一、五、八、〇、〇	一、五、八、〇、〇	一、五、八、〇、〇	一、五、八、〇、〇	一、五、八、〇、〇

機用油	大 門司	一、九、九〇	三、六、九二	六、〇〇〇	高知	三、四、二二	六、三、二二	三、〇〇〇	大 阪	二、五、五三	三、四、三三	八、八、八〇	二、五、五	四、七、〇五
重油	大 門司	三、二、五〇	六、〇、八、六五〇	尾道	二、八〇三	四、八、三三〇	四、〇、九、三〇	二、八〇三	大 阪	一、九、三	二、八〇、七、五八	一、九、三	二、八〇、七、五八	一、九、三
大豆	大 門司	二、五、三	四、六、八、六〇五	仁川	一、八、〇三	三、六、三、二八	二、六、三、二八	一、八、〇三	大 阪	一、六、五五	二、四、一、六三〇	一、六、五五	二、四、一、六三〇	一、六、五五
植物性油	大 門司	一、八、六〇	三、四、一、〇〇〇	德島	一、三、三八	三、九、〇、三〇	一、九、六、四七〇	一、三、三八	大 阪	一、四、四四	二、二〇、八、二四	一、四、四四	二、二〇、八、二四	一、四、四四
魚油	大 門司	一、〇、七	二、〇、四、七、九五	基隆	一、〇、六二	一、九、六、四七〇	一、〇、六二	一、〇、六二	大 阪	一、七、三二	七、七〇、八、九五	一、七、三二	七、七〇、八、九五	一、七、三二
硬油	大 門司	一、七、六、六六	九、八、九、二六六	仁川	一、八、八六	三、五、四、二八	三、〇、一、五七六	一、八、八六	大 阪	一、七、三二	七、七〇、八、九五	一、七、三二	七、七〇、八、九五	一、七、三二
其他油	大 門司	一、八、二	四、一、六、六六	基隆	一、〇、一三	三、〇、一、五七六	一、〇、一三	一、〇、一三	大 阪	一、七、三二	七、七〇、八、九五	一、七、三二	七、七〇、八、九五	一、七、三二
硝曹油	大 門司	二、二、〇、四	二、三、四、八、〇八	德島	一、五、三三	一、五、三三	一、五、三三	一、五、三三	大 阪	二、一、〇、九	二、〇、八、七、九一	二、一、〇、九	二、〇、八、七、九一	二、一、〇、九
酒精	大 門司	一、一、五〇	一、一、五〇	三津濱	一、〇、五	一、〇、五	一、〇、五	一、〇、五	大 阪	一、〇、三三	一、〇、三三	一、〇、三三	一、〇、三三	一、〇、三三
藥草	大 門司	一、九、六五	六、四、八、五〇	大 阪	一、〇、六九	八、〇、一、七、五〇	一、〇、六九	一、〇、六九	大 阪	一、〇、三三	一、〇、三三	一、〇、三三	一、〇、三三	一、〇、三三
明礬	大 門司	一、九、九〇	一、〇、七、四、六〇	大 阪	一、〇、六九	八、〇、一、七、五〇	一、〇、六九	一、〇、六九	大 阪	一、〇、三三	一、〇、三三	一、〇、三三	一、〇、三三	一、〇、三三
松脂	大 門司	一、四、七〇	四、四、四、五〇	大 阪	一、〇、六九	八、〇、一、七、五〇	一、〇、六九	一、〇、六九	大 阪	一、〇、三三	一、〇、三三	一、〇、三三	一、〇、三三	一、〇、三三
苛性灰	大 門司	三、六、四〇	六、一、五、五〇	大 阪	一、〇、六九	八、〇、一、七、五〇	一、〇、六九	一、〇、六九	大 阪	一、〇、三三	一、〇、三三	一、〇、三三	一、〇、三三	一、〇、三三
曹達	大 門司	三、〇、九二	二、九、五、五〇	大 阪	一、〇、六九	八、〇、一、七、五〇	一、〇、六九	一、〇、六九	大 阪	一、〇、三三	一、〇、三三	一、〇、三三	一、〇、三三	一、〇、三三
酸素瓦斯	大 門司	一、〇、三三	九、二、九、七〇	大 阪	一、〇、六九	八、〇、一、七、五〇	一、〇、六九	一、〇、六九	大 阪	一、〇、三三	一、〇、三三	一、〇、三三	一、〇、三三	一、〇、三三

藥品	尼崎	三、二、八〇	二、七、九、二〇〇	別府	一、八、六一	一、五、四二	七、六、九	大 阪	三、五、八	三、三、六、八〇	三、五、八	三、三、六、八〇	三、五、八	三、三、六、八〇
基隆	基隆	一、二、六五	一、一、四七	尾道	一、五、一	一、三、三	四、八	大 阪	一、二、九	九、七、七、一	一、二、九	九、七、七、一	一、二、九	九、七、七、一
名古屋	名古屋	一、一、四四	九、四、八、二七	彦崎	一、〇、八九	九、〇、二、七、一	一、〇、八九	大 阪	一、二、九	九、七、七、一	一、二、九	九、七、七、一	一、二、九	九、七、七、一
西大寺	西大寺	一、〇、七三	八、八、九、五、一七	大 阪	一、〇、八九	九、〇、二、七、一	一、〇、八九	大 阪	一、二、九	九、七、七、一	一、二、九	九、七、七、一	一、二、九	九、七、七、一
大 阪	大 阪	一、三、三九	三、〇、〇、一、七、九二	大 阪	一、〇、八九	九、〇、二、七、一	一、〇、八九	大 阪	一、二、九	九、七、七、一	一、二、九	九、七、七、一	一、二、九	九、七、七、一
大 阪	大 阪	一、四、四、四、七〇	四、五、一、五、七三	和歌山	三、四、九、〇、六、八、五八	三、四、九、〇、六、八、五八	三、四、九、〇、六、八、五八	大 阪	一、二、九	九、七、七、一	一、二、九	九、七、七、一	一、二、九	九、七、七、一
岸和田	岸和田	二、〇、一、八、五、八、八、四	二、〇、一、八、五、八、八、四	西大寺	一、三、六、九二	一、三、六、九二	一、三、六、九二	大 阪	一、二、九	九、七、七、一	一、二、九	九、七、七、一	一、二、九	九、七、七、一
仁川	仁川	一、三、三、九二	一、八、六、〇、九、九二	高知	一、二、四、五、二、〇、一、三、五、五、五、五	一、二、四、五、二、〇、一、三、五、五、五、五	一、二、四、五、二、〇、一、三、五、五、五、五	大 阪	一、二、九	九、七、七、一	一、二、九	九、七、七、一	一、二、九	九、七、七、一
貝塚	貝塚	一、五、九、九〇	二、四、一、九、七、七	德島	一、四、六、五〇	一、三、三、五、五、五、五	一、四、六、五〇	大 阪	一、二、九	九、七、七、一	一、二、九	九、七、七、一	一、二、九	九、七、七、一
和歌山	和歌山	九、七、四、八、一、〇、〇、六、四、三	八、八、三、三、七、七、九、六、六、六	三瓶	七、七、三、六、三、七、〇、六	七、七、三、六、三、七、〇、六	七、七、三、六、三、七、〇、六	大 阪	一、二、九	九、七、七、一	一、二、九	九、七、七、一	一、二、九	九、七、七、一
廣 島	廣 島	八、二、七、七、二、五、〇、九、三、二	七、二、三、三、七、〇、六、六、六	長崎	八、八、三、三、七、〇、六、六、六	八、八、三、三、七、〇、六、六、六	八、八、三、三、七、〇、六、六、六	大 阪	一、二、九	九、七、七、一	一、二、九	九、七、七、一	一、二、九	九、七、七、一
大 阪	大 阪	六、五、九、九	五、八、八、六、九、一、七	觀音寺	六、五、五、四	五、七、七、一、一、八、三	六、五、五、四	大 阪	一、二、九	九、七、七、一	一、二、九	九、七、七、一	一、二、九	九、七、七、一
門司	門司	六、二、六二	五、五、九、三、四、六	宇和島	六、二、〇、三	五、四、七、六、三、六、六	六、二、〇、三	大 阪	一、二、九	九、七、七、一	一、二、九	九、七、七、一	一、二、九	九、七、七、一
長崎	長崎	五、六、七〇	五、〇、〇、六、一、〇、三	三瓶	五、三、五、六	四、七、三、八、一、七、八	五、三、五、六	大 阪	一、二、九	九、七、七、一	一、二、九	九、七、七、一	一、二、九	九、七、七、一
横濱	横濱	五、二、三三	四、六、二、一、九、〇、四	浦木	五、二、〇、三	四、五、五、二、四、九	五、二、〇、三	大 阪	一、二、九	九、七、七、一	一、二、九	九、七、七、一	一、二、九	九、七、七、一
海 本	海 本	五、一、八八	四、四、八、一、〇、〇、四	大 阪	五、一、〇	四、三、四、六、〇〇	五、一、〇	大 阪	一、二、九	九、七、七、一	一、二、九	九、七、七、一	一、二、九	九、七、七、一
洲 本	洲 本	五、〇、一三	四、四、四、二、四、七、九	島 崎	四、〇、〇、三	三、八、八、五、一、七、八	四、〇、〇、三	大 阪	一、二、九	九、七、七、一	一、二、九	九、七、七、一	一、二、九	九、七、七、一
四 日 市	四 日 市	四、六、二一	四、〇、八、〇、三、四、三	江 崎	四、〇、六、六	三、八、五、一、七、八	四、〇、六、六	大 阪	一、二、九	九、七、七、一	一、二、九	九、七、七、一	一、二、九	九、七、七、一
坂 出	坂 出	四、三、六六	三、八、八、一、六、八、八	川 崎	四、〇、五、八	三、八、三、四、三、四	四、〇、五、八	大 阪	一、二、九	九、七、七、一	一、二、九	九、七、七、一	一、二、九	九、七、七、一
彦 崎	彦 崎	三、七、一五	三、二、八、〇、四、三、五	三 松	三、七、四、二	三、二、八、一、二、〇	三、七、四、二	大 阪	一、二、九	九、七、七、一	一、二、九	九、七、七、一	一、二、九	九、七、七、一
西 宮	西 宮	三、三、三三	二、八、九、三、九、五	高 松	三、〇、五八	二、七、〇〇、二、四、三	三、〇、五八	大 阪	一、二、九	九、七、七、一	一、二、九	九、七、七、一	一、二、九	九、七、七、一
大 阪	大 阪	二、九、五三	二、六、五、五、三、九、高	三 濱	二、九、五四	二、六、〇〇、四、三、五	二、九、五三	大 阪	一、二、九	九、七、七、一	一、二、九	九、七、七、一	一、二、九	九、七、七、一
大 阪	大 阪	二、九、五三	二、六、五、五、三、九、高	三 濱	二、九、五四	二、六、〇〇、四、三、五	二、九、五三	大 阪	一、二、九	九、七、七、一	一、二、九	九、七、七、一	一、二、九	九、七、七、一

