日本登錄商標大全第拾輯 第六拾四類 CLASS 64.

第八四〇五六號 Reg. No. 84056.

高尾印

登錄 大正六年二月二日

商品 加工ヲ施シタル入毛、髭類

東京市神田區豐島町一七
田中金三郎

第八四〇五七號 Reg. No. 84057.

俳優印

登錄 大正六年二月二日

商品 加工ヲ施シタル入毛、髭類

東京市神田區豐島町一七
田中金三郎

第八四二八四號 Reg. No, 84284. (Ass)

登錄 大正六年二月十六日

商品 髭類

大阪市東區南久寶寺町一丁目四五
村田勝太郎

第八四六二二號 Reg. No. 84632.

RUB-RITE

登錄 大正六年三月九日

商品 各種ノ刷子及髭

神戸市山本通二丁目三〇
國籍 米國
ジョージ、ボルゲフェルト、カーレ

第八四二八二號 (聯合) Reg. No. 84282. (Ass.)

登錄 大正六年二月十六日

商品 髭類

大阪市東區南久寶寺町一丁目四五
村田勝太郎

第八四六三三號 Reg. No. 84633.

SANILOID

登錄 大正六年三月九日

商品 各種ノ刷子及髭

神戸市山本通二丁目三〇
國籍 米國
ジョージ、ボルゲフェルト、カーレ

第八四二八三號 (聯合) Reg. No. 84283. (Ass.)

登錄 大正六年二月十六日

商品 髭類

大阪市東區南久寶寺町一丁目四五
村田勝太郎

第八六六五三號 Reg. No. 84653.

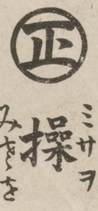

登錄 大正六年三月十二日

商品 髭類

廣島市四新町二九
松永岩槌

第六十五類　玩具、遊戲具、造花及花簪ノ類

Class 65. Toys, Articles for Use in Sports or Games, Artificial Flowers, *hanakanzashi*, etc.,—Balls, *go*, chess, dolls, tops, bows, billiard set, *oshiye*, playing cards, etc.

鞠、碁、將棊、人形、獨樂、弓、球突具、押繪、骨牌等

日本登錄商標大全第拾輯 第六拾五類 CLASS 65.

第八三五二一號

Reg. No. 83521.

登錄 大正六年一月十日

商品 鞠

東京市本鄉區駒込坂下町一二五

中央護謨株式會社

第八三五三八號

Reg. No. 83538.

登錄 大正六年一月十日

商品 （末尾參照）

大阪市東區瓦町二丁目一一四

吉田無二雄

第八三六六二號

Reg. No. 83662.

登錄 大正六年一月十五日

商品 セルロイド製人形、セルロイド被覆製人形及各種ノ玩具遊戲具其他本類ニ屬スル商品一切

堺市七道字松東一五〇ノ二

堺加工セルロイド株式會社

第八三七八三號

Reg. No. 83783.

登錄 大正六年一月二十日

商品 護謨毬、護謨人形其他本類ニ屬スル商品一切

神戸市葺合日暮通一丁目四ノ一

合資會社河路護謨製造所

第八三九三八號（聯合）

Reg. No. 83938. (Ass.)

登錄 大正六年一月二十九日

商品 （末尾參照）

東京市神田區小川町三ノ八

田島稻津

第八三九三九號（聯合）

Reg. No. 83939. (Ass.)

登錄 大正六年一月二十九日

商品 （末尾參照）

東京市神田區小川町三ノ八

田島稻津

第八四三〇九號

Reg. No. 84309.

登錄 大正六年二月十七日

商品 玩具一切

東京市神田區和泉町一ノ一一

藤井正吉

第八四四七四號（聯合）

Reg. No. 84474. (Ass.)

CROWN

登錄 大正六年二月二十三日

商品 玩具、遊戲具、造花及花瞥ノ類一切（但シ空氣銃ヲ除ク）

東京市日本橋區富澤町六

皆川芳造

NAKAMATSU

INTERNATIONAL PATENT AND LAW OFFICE

proprietor

MORIO NAKAMATSU (*Hogakushi*)
COUNSELOR AT LAW & PATENT ATTORNEY,
Ex-Director of the Patent Bureau of the Imperial Japanese Government.

MEMBERS OF THE STAFF:

RYOZO ONO (Patent Attorney)
Ex-Chief Examiner of the Patent Bureau

KOROKU OKADA (Patent Attorney)
Ex-Assistant Examiner of the Patent Bureau.

SATARO YASHIMA (*Hogakushi*)
COUNSELOR AT LAW & PATENT ATTORNEY.

YOSHIKA IKEDA (*Hogakushi*)
COUNSELOR AT LAW & PATENT ATTORNEY.

No. 21, MITSUBISHI BUILDINGS,
1-chome, Yuraku-cho, Marunouchi, Tokyo.
Telephone: No. 4950 Honkyoku.
Book-Transfer Savings Account: No. 29006 Tokyo.

特許、商標
實用新案
意匠、登錄
出願、審判
請求、鑑定
民刑、行政
訴訟、訴願
辯護、鑑定
化學實驗
發明相談

內外國

東京市丸之內大名小路（有樂町一丁目）
三菱二十一號館（東京府廳通用門前）

中松特許法律事務所

電話本局四九五〇番
振替口座東京二九〇〇六番

所主
正四位 法學士 中松盛雄
前特許局長、特許辨理士、辯護士
住宅 東京市外大森新井宿 電話芝一七四〇番

前特許局審查官、特許辨理士
化學實驗室發明相談部主任
從六位 小野良三
住宅 東京市芝區白金今里町八十四番地 電話芝六一〇六番

前特許局審查官補、特許辨理士
岡田小六
住宅 東京市四谷區元町五十九番地
辯護士、特許辨理士

法學士 八島佐太郎
住宅 東京市赤坂區榎坂町二番地
辯護士、特許辨理士

法學士 池田吉蘭
住宅 東京府豐多摩郡千駄ヶ谷町原宿二百三十一番地

日本登録商標大全第拾輯第六拾五類 CLASS 65.

第八四四七五號（聯合）　Reg. No. 84475. (Ass.)

登錄　大正六年二月二十三日

商品　玩具、遊戲具、造花及花冠類一切（但シ空氣銃ヲ除ク）

東京市日本橋區富澤町六

皆川芳造

第八五一三二號　Reg. No. 85132.

登錄　大正六年四月十四日

商品　玩具一切

東京市下谷區二長町五〇

山口德太郎

第八五二八六號（第九二六七號更新）　Reg. No. 85286.

登錄　大正六年四月二十六日

商品　（末尾參照）

英國マンチェスター市ケンブリッジ、ストリート　チャールス、マキントシュ　エンド、コムパニー、リミテット

第八五四九一號　Reg. No. 85491.

登錄　大正六年五月十日

商品　鞠、碁、將棊、人形、獨樂、弓、球突具、掛繪、骨牌等本類ニ屬スル商品一切

大阪市北區堂島船大工町五

水野利八

第八五五九三號　Reg. No. 85593.

登錄　大正六年五月十六日

商品　ゴム鞠、ゴム人形其他玩具、遊戲具一切

東京市本鄉區駒込坂下町一二五

中央護謨株式會社

第八五六七一號　Reg. No. 85671.

登錄　大正六年五月十八日

商品　玩具其他本類ニ屬スル商品一切（但遊戲具ヲ除ク）

大阪市東區南久太郎町一丁目二四

小山定助

第八五七四五號　Reg. No. 85745.

登錄　大正六年五月二十二日

商品　玩具

東京府佐原郡入新井村大字新井宿一四八二

中村楠太郎

第八五七四六號　Reg. No. 85746.

登錄　大正六年五月二十二日

商品　玩具

東京府佐原郡入新井村大字新井宿一四八二

中村楠太郎

第八五七四七號　Reg. No. 85747.

登錄　大正六年五月二十二日

商品　玩具

東京府佐原郡入新井村大字新井宿一四八二

中村楠太郎

第八五八〇七號（聯合）　Reg. No. 85807. (Ass.)

登錄　大正六年五月二十四日

商品　護謨製玩具及ゴム製遊戲具

東京市本所區中ノ鄉業平町四五

合名會社東護謨製作所

第八五八一二號　Reg. No. 85812.

登錄　大正六年五月二十四日

商品　玩具、遊戲具一切

英國バーミンガム市ベアレイ街二一三乃至二一五　ウィリアム、ベーレイ

第八五八三三號　Reg. No. 85833.

登錄　大正六年五月二十五日

商品　ゴム風船（玩具）

東京市神田區通新石町一五

西村多吉

第八六三一四號（聯合）　Reg. No. 86314. (Ass.)

登錄　大正六年六月十八日

着色　太陽及射暎ヲ赤色トシ其他ノ部分ヲ黑色又ハ青色トス

商品　玩具及遊戲具一切

東京市日本橋區濱町三丁目三

林德十

第八六三一五號（聯合）　Reg. No. 86315. (Ass.)

登錄　大正六年六月十八日

着色　太陽及射暎ヲ赤色トシ其他ノ部分ヲ黑色又ハ青色トス

商品　玩具及遊戲具一切

東京市日本橋區濱町三丁目三

林德十

第八六三二七號　Reg. No. 86327.

登錄　大正六年六月十九日

商品　玩具及遊戲具

東京市京橋區尾張町新地一

三澤くら

第八六四六五號　Reg. No. 86465.

登錄　大正六年六月二十五日

商品　玩具、遊戲具其他本類ニ屬スル商品一切

大阪市北區堂島舟大工町五

水野利八

日本登錄商標大全第拾輯第六拾五類 CLASS 65.

第六十六類 圖書、寫眞「ブツク」、書籍、新聞紙、雜誌類

Class 66. Drawing and Pictures, Picture Albums, Books, Newspapers, Magazines, etc.

日本登録商標大全第拾輯　第六拾六類　CLASS 66.

第八三九七一號　Reg. No. 83971.

登錄　大正六年一月三十日

商品　九星易學書籍

東京市下谷區池ノ端茅町三七

山田照胤

第八四〇六一號　Reg. No. 84061.

登錄　大正六年二月二日

商品　冊子、書籍、雜誌其他本類ニ屬スル商品切

福岡市馬場新町二四

高木友太郎

第八四一三八號　Reg. No. 84138.

登錄　大正六年二月七日

商品　圖畫、寫眞ブック、書籍、新聞紙、雜誌類

米國デツロイト市ラフヤエット町及ウイン町ノ角

デツロイト

ポールド、エブ、コンマース

第八四三四五號　Reg. No. 84345.

精文館

登錄　大正六年二月十九日

商品　圖書、書籍、雜誌

東京市神田區表神保町二

北村宇之松

第八四六九號　Reg. No. 84669. (Ass.)

ヨウチンエバナシ

登錄　大正六年三月十二日

商品　雜誌

東京市本鄉區森川町一

野口鶴

第八四九〇號　Reg. No. 84990.

婦人

登錄　大正六年四月四日

商品　雜誌

東京府荏原郡大崎町上大崎三三二

福岡易之助

第八五二〇六號　Reg. No. 85206.

青年文壇

登錄　大正六年四月二十日

商品　圖畫、寫眞ブック、書籍、新聞紙、雜誌類

東京市牛込區神樂町一丁目一

伊東芳次郎

第八五八〇八號　Reg. No. 85808.

幼女畫報

登錄　大正六年五月二十四日

商品　書籍、新聞紙、雜誌類

東京市麹町區富士見町一丁目三〇

蜂屋政延

第六十七類　他類ニ屬セサル商品

Class 67. Merchandise not belonging to any other class.

第八六〇六四號　Reg. No. 86064.

幼女の友

登錄　大正六年六月二日

商品　雜誌

東京市麹町區飯田町六丁目一八　黒崎安太郎

第八六一一九號（聯合）　Reg. No. 86119. (Ass.)

ウヰンドー画報

登錄　大正六年六月六日

商品　雜誌其他書籍、新聞紙、圖畫、寫眞プツク

東京市京橋區銀座三丁目一七　三間隆次

第八六一二〇號（聯合）　Reg. No. 86120. (Ass.)

ウヰンドータイムス

登錄　大正六年六月六日

商品　雜誌其他書籍、新聞紙、圖畫、寫眞プツク

東京市京橋區銀座三丁目一七　三間隆次

日本登録商標大全第拾輯 第六拾七類 CLASS 67.

第八三九三六號 Reg. No. 83936.

登錄 大正六年一月二十九日

商品 屋根葺用張シート、壁用張シート及遮氣止用張シート

東京市神田區鎌倉河岸二一

東京建築材料合資會社

ルーフロー

第八四〇三九號 Reg. No. 84039.

登錄 大正六年二月二日

商品 （末尾參照）

東京府南葛飾郡龜戸町大字柳島二六八

日本ウール羅紗株式會社

コーキ

第八四〇七一號（聯合） Reg. No. 84071. (Ass.)

登錄 大正六年二月三日

商品 トーシング、クロース

英國マンチェスター市ピカディリー、ニュートン、ストリート一二

セー、ウィンターボトム、アンド、クロース、コムパニー、リミテッド

RUBY Tracing CLOTH

第八四五一五號 Reg. No. 84515.

登錄 大正六年三月一日

商品 ゴム糊、配合糊及其他本類ニ屬スル糊一切

東京市淺草區須賀町二

鈴木英助

Swan Nori 糊ンワス

第八四五四九號（聯合） Reg. No. 85449. (Ass.)

登錄 大正六年五月九日

商品 濾過綿

東京市牛込區西五軒町三四

林田富六

太陽

第八四五四五〇號（聯合） Reg. No. 85450. (Ass.)

登錄 大正六年五月九日

商品 濾過綿

東京市牛込區西五軒町三四

林田富六

太陽

第八四八〇號 Reg. No. 84980.

登錄 大正六年三月三十一日

商品 磨研布、磨研紙

東京市日本橋區龜井町四

大野木金吉

CHiKiU

ASAMURA

Registered Patent Attorneys

Patents, Desings, Trade-marks, etc.

Head office: No. 63 Kitahama, Gochome, Higashiku, Osaka.
Tel No. 1731 Honkyoku,
Kobe office: No. 43 Nakayamate, Rokuchome, Kobe.
Tel. No. 4188 Honkyoku.
Kyoto office: Takakura, Nijo-nishiiru, Kyoto. Tel. No. 3808. Kami
Kyushu office: No. 8, Daimyocho, Fukuoka.

國外內

特許代理

淺村特許事務所

大阪市東區北濱五丁目六十三番屋敷
（長電話本局一七三一番）
（振替口座大阪二〇六四四番）

特許辨理士 淺村三郎

特許辨理士 樋口菅二

神戸事務所 神戸市中山手通六丁目四三ノ二（電話本局四一八八）
出張事務所 〔京都市上京區高倉二條西入ル（電話上、三八〇八）
〔福岡市大名町八番地（電話一八二〇番）

●當所ハ二十年來ノ經驗ト新進ノ知識トヲ以テ最モ誠實ニ高囑事務ヲ處辨ス

●當所ハ諸外國ニ於ケル特許商標ノ出願取扱ニ就テモ亦獨特ノ技能ヲ有セリ

末尾參照欄

指定商品遺補

着色限定遺補

聯合商標番號

既刊廣告

（第一輯以下第拾輯迄又は二輯分以上同時に御購求の向に對しては御都合にて月賦御仕拂御承諾申上候）

前農商務大臣子爵　清浦奎吾君題辭　前農商務大臣　松岡康毅君題辭
前農商務次官　久米金彌君題辭　農商務省鑛山局長　磯部正春君題辭
前特許局長　中松盛雄君序文　前特許局商標課長　小谷鐵次郎君序文
男爵　澁澤榮一君序文　前特許局審査官　杉田金之助君序文
前特許局長　崎川才四郎君序文　前特許局商標課長　久本爲藏君序文
特許局長　村上隆吉君序文　特許局商標課長　田中鐵二郎君序文

特許局登錄　東京書院編纂　（每年上下二冊發行）

■商標約八萬三千餘個■紙數約一萬千百頁
■四六判二倍判（竪八寸五分、横六寸一分）
■全部寫眞石版刷
■色クロス脊革金字入

第一輯　第二輯　第三輯　第四輯　第五輯　第六輯　第七輯　第八輯　第九輯

日本登錄商標大全

第一輯	自明治十八年六月 至明治三十七年十二月	商標二萬二千個	上下二冊	定價	金貳拾五圓
		紙數二千頁	上下各一冊	定價	金拾四圓
第二輯	自明治三十八年一月 至明治四十年十二月	商標九千個	上下二冊	定價	金貳拾圓
		紙數千三百頁	上下各一冊	定價	金拾圓五拾錢
第三輯	自明治四十一年一月 至明治四十三年十二月	商標一萬二千五百個	上下二冊	定價	金貳拾五圓
		紙數千六百九十頁	上下各一冊	定價	金拾四圓五拾錢
第四輯	自明治四十四年一月 至明治四十四年十二月	商標六千二百七十個	上下二冊	定價	金拾參圓
		紙數八百五十頁	上下各一冊	定價	金七圓
第五輯	自明治四十五年一月 至大正元年十二月	商標七千八十二個	上下二冊	定價	金拾五圓
		紙數千百頁	上下各一冊	定價	金八圓
第六輯	自大正二年一月 至大正二年十二月	商標五千四百六十一個	上下二冊	定價	金拾五圓
		紙數千五百頁	上下各一冊	定價	金八圓
第七輯	自大正三年一月 至大正三年十二月	商標七千二百三十六個	上下二冊	定價	金拾八圓
		紙數千一百頁	上下各一冊	定價	金九圓
第八輯	自大正四年一月 至大正四年十二月	商標六千九百十二個	上下二冊	定價	金拾八圓
		紙數千百頁	上下各一冊	定價	金九圓
第九輯	自大正五年一月 至大正五年十二月	商標六千七百八十個	上下二冊	定價	金拾八圓
		紙數千百頁	上下各一冊	定價	金九圓

末尾參照欄

第一類

指定商品遺補

第八三七八七號　殺菌劑、殺蟲劑、防臭劑、消毒劑、其他本類ニ屬スル商品一切（但シ月經帶、印刷ロール用各種ノ膠ヲ除ク）

第八四二九八號　酸類、鹽類、アルカリ、燐、酒精、グリセリン、キナエン、膠、モルヒネ、丁幾劑、舍利別、煎劑、丸藥、膏藥、藥油、麝香、丁子、食鹽、石灰、艾、散藥、水藥、漂白粉

第八四八〇〇號　化學品、藥劑及醫療補助品一切（但煉藥、生藥、石灰、硫黃、鑛水、打粉、食鹽、艾、防臭劑、驅蟲劑、繃帶、綿紗、綿散絲、脫脂綿、海綿ヲ除ク）

第八五六八〇號　酸類、鹽類、亞爾加里、漂白粉、膠、倔里設林、規那鹽、莫兒比涅、丁幾劑、舍利別、煎劑、水劑、丸藥、散藥、煉藥、膏藥、油藥、酒精、食鹽、石灰

第八六二五四號　煎藥、水藥、浸藥、丸藥、防臭劑、膏藥、散藥、錠藥、煉藥、防腐劑、生藥、藥油、打粉、繃帶、綿紗、綿撒絲、脫脂綿

第八六五四〇號　丸藥、散藥、煉藥、水藥、油藥、膏藥、煎藥、振出劑、錠劑、丁幾劑、越幾斯劑、舍利別、グリスリン、麝香、龍腦、丁子、艾、生藥

第八六六三一號　酸類、鹽類、アルカリ、グリセリン、キナエン、モルヒネ、麝香、龍腦、丁子、膠、燐、漂白粉、酒精、艾、丁幾劑、越幾斯劑、舍利別、丸藥、散藥、水藥、膏藥、藥油、煎劑、振出劑、錠劑、塗擦劑、點眼劑

着色限定遺補

第八四七七八號　草色ノ地ニ白線ノ雪輪內中央ノ銀色圓形ヲ表シ圓形ノ周圍ナル櫻花瓣ハ赤色トス

第八四九一七號　地ハ黃褐色、正方形ハ深藍色、圓ハ白色正方形ノ上方ノ長方形內ニ聯合商標第二三三九〇號ノ圖面ヲ附ス

第八五〇三五號　小判ニ笑顏山ニ正家傳ニスツポンニ月ノ輪廓ハ黑線トシ月ノ中塗ヲ黃トス

第八五一三四號　地色ハ黃色トシ文字竝ニ周圍ハ黑色トシ旭日ハ赤色トシ木葉ハ綠色トス

聯合商標番號

八二二一六、八三五一三	黑田重平	外一名
八一五七九、八三五三五	矢渡平兵衛	
八〇七〇二、八三六〇五	角谷力男	
四三四四〇、四九〇六〇、八三六七一	檜尾虎三	
四六六四八、四九二〇三、七八八六六、七八八六六、七八八六七、八三六七二、八三六七三	菊地善兵衛	
六八四〇四、八三七九四	黑田安太郎	
二〇七六〇、二九六七七、二九九一八、二九九一九、二九九二〇、二九九二一、三〇一六八、三〇一九九、三一八五八、三一八五九、三一八六〇、三一八六一、三一八六二、三三二四九、三二七四四、三四一五三、三四一五四、三四一五五、三四七四四、三五八六九、三六一〇八、三六一一三、三六九九四、三九五五一、三九五五二、四一七八三、四一七八四、四一七八五、四一七八六、四一七八七、四五〇〇〇、四五〇〇一、四五〇〇二、四八五〇七、四八五〇八、四八五〇九、四八五一〇、四八五一一、四八五一二、四八五九一、五一八五九、五四九九九、五五〇〇〇、五五〇〇一、五五〇〇二、五五〇〇三、五五〇〇四、五五〇〇五、五五〇〇六、五五〇〇七、五五〇〇八、五五〇〇九、五五〇一〇、三五〇一一、五五四五八、五五七三九、五五九四〇、五五九四一、五八七六五、六三〇四四、六三〇四五、六三〇四六、六三〇四七、六三〇四八、六三〇四九、六三〇五〇、六三〇五二、六四六九一、六四九九四、六八六一二、六八六一三、六八六一四、

六八六一五、六八六一六、七一五四六、七一五五一、七三三九六、七三五七九、
七九五一二、七九五一三、七九五一四、八三八一八、八三八一九、八三八二〇、
八三八二一、八三八二二　森下博
五四四八三、五七〇六七、五七〇六八、五七〇六九、五七〇七〇、五七〇七一、
五七〇七二、五七〇七三、五七〇七四、五七〇七五、五七〇七六、五七八一〇、
六〇五七〇、六四五七七、六四五七八、八三八四八、
中川久正
六六五九六、六六五九七、七〇二〇二、七二一四〇、七六七〇五、七九七四一、
八三五八五、八三九〇二　柴田忠正
八一四一八、八三九五六　富松武助
八〇七五六、八四〇三四　隈田萬藏
五四五三八、五四五三九、五九七一八、七九三九〇、七九三九一、七九三九二、
八二四三五、八二四三六、八四一八六　成毛英之助
五四五三九、七九三九〇、七九三九一、七九三九二、八二四三五、八二四三六、
八四一八七　成毛英之助
五四五三九、七九三九〇、七九三九一、七九三九二、八二四三五、八二四三六、
八四一八八　成毛英之助
二〇四四三、六七三一二、六七六七九、七六九五二、七六九五三、七八一八一、
八四二〇二、　後藤鐵二郎
一四六九二、三六五七三、四四三二二、七四八〇一、八四二〇五
岡本一雄
二六三四一、八四二九八　宮坂榮次郎
二四四四二、二四八三七、六七八二八、八四三三三
天本豐儀
八四三三五、八四三三六　福井壽
六二〇二三、八四四二三　石田彌惣吉
外一名
四三〇〇六、五〇四七四、八四四七一　中南定太郎
八四四九六、八四四九七　桃谷政次郎
三〇三〇三、八四五六二　增田增藏

一七五九六、三五四三五、八四六三四、八四六三五、八四六三六、八四六三七、
八四六三八、　前田常次郎
五八三九四、八四六五四　高橋嵩吉
八四七三二、八四七三三　森田富三郎
五七七五八、八四七四〇　日本除蟲菊株式會社
六四一八五、七二〇一三、八四七九七　吉川治右衛門
五〇四八九、七七一〇四、八四八〇〇　福井甚藏
一四一八一、五六五七四、八四八〇四　小西利七
一六二九五ノ二、八〇二八七、八〇二八八、八〇二八九、八〇二九〇、八一七四一、
八四八三〇　朝日樟腦精製合資會社
二三三九〇、八四九一七　和田政吉
五九五〇四、六〇二八七、八四九二三　安田竹治郎
八四七六四、八四九二五　增田金兵衛
八四九四九、八四九五〇　東京製劑合資會社
六五六七四、六八四九〇、八二三三〇、八五〇三五
寺川庄治
六〇七五〇、六二六五八、七一二三〇、七一三七五、七四一三三、八二六五二、
八五〇四三　藤田孫市
二五六八ノ二、七九八六一、八五〇五一　前田奈良三郎
外四名
七三三五三、七三三五四、八五一三四　合資會社一八五〇商會
七九三三三、八五一三五　中根鏗四郎
八五一七六、八五一七七　今村甚三郎
八三四三九、八五三七〇、八五三七一　三須康治
八五一七七、八五四七五　今村甚三郎
八五四七六、八五四七七　津川甚七
二九三三九、二九三四〇、八五五一三　森清太郎
四〇四一四、八五五一四　有馬靜
七〇三二四、七六八三四、八五五七三　泰昌製藥株式會社
七九一九八、八五五八六　小山定助

五一七三九、八五六一三　大黑酉松
四〇三五一、七〇八二五、八五六四四　高桑直助
一四八四二、二六八一二、五七一四三、六二七三〇、六八一〇七、八五六七九
尾澤豐太郎
外一名
四七四〇三、八五六八〇　尾澤豐太郎
外一名
五〇三七八、五七八六九、五九七三七、六八五〇六、六九八五七、七三七九二、
八五七七九　原田臺造
八一三三七、八五七八二　辻澤昌之助
六六六二八、七八六六二、八五七八三　安川長治
八五七九二、八五七九三、八五七九四　深間內久藏
八五八三〇、八五八三一　高木得三
八五八四〇、八五八四一　加藤金吾
二六一九九ノ二、八五八九八　島長松
八六〇三一、八六〇三二　小山定助
四九六〇二、八六〇六三　大林吉兵衛
外一名
四三五三五、八六一二一　米田德七郎
八六一三三、八六一三四　木村善兵衛
六九二〇九、八六一四四　大和眞太郎
八六一四六、八六一四七　萬有舍密株式會社
八六一四八、八六一四九　萬有舍密株式會社
八六一五〇、八六一五一　萬有舍密株式會社
八六一五二、八六一五三　萬有舍密株式會社
七九二八五、八〇一八二、八五七三〇、八五七三一、八六〇五一、八六〇五二、
八六一六七　池田德一
八六一八〇、八六一八一　木場榮熊
八一一〇七、八六二〇四　岡崎寅吉
四六六八二ノ二、六〇四二一、六六九八四、八六二三三

四七續用、一九七二八、二四九〇九、八六三二三　南海晒粉株式會社
六一二八八、八六三二六　谷新助
那須初見
外一名
二六三四一、八六三二九　宮坂榮次郎
六六六一五、八六三六四　古宮信次郎
二五三一三、五五三〇一、六五五六一、八六四四三
ソサイテイ、オブ、ケミカル
インダストリー、イン、バーゼル
八二九一五、八六四四五、八六四四六　富松武助
七八九一三、八六四四八　清水喜助
一二九九八、二四四九五、四一三〇九、八六五四〇
森平兵衛
一五九六九、五七四二四、八六五九五　長橋檜藏

末尾參照欄

第貳類

指定商品遺補

第八四七四九號　アニリン染料及顔料、アリザリン染料及顔料、土質染料及顔料、金屬質染料及顔料、鑛物質染料及顔料、植物質染料及顔料、混合質染料及顔料其他ノ金屬化合物ノ染料及顔料、芳香化合物ノ染料及顔料

第八四七五〇號　アニリン染料及顔料、アリザリン染料及顔料、土質染料及顔料、金屬質染料及顔料、植物質染料及顔料、混合質染料及顔料其他ノ金屬化合物ノ染料及顔料、芳香化合物ノ染料及顔料

第八六〇九二號　光明丹、白鉛、亞鉛花、ワニス其他顔料及塗料一切（但靴及皮革鹽出煉油、保革油、ペイント推皮越幾斯ヲ除ク）

第八六四一五號　朱其他本類ニ屬スル商品一切、但金粉、錫粉、醋粉、黃銅粉、眞鍮粉、アルミニューム粉其他金屬製粉一切ヲ除ク

第八六四一六號　朱其他本類ニ屬スル商品一切、但金粉、銀粉、錫粉、黃銅粉、眞鍮粉、アルミニューム粉其他金屬製粉一切ヲ除ク

聯合商標番號

八三五二六、八三五二七、
六九三六二、八三六〇二、
八三六三〇、八三六三一、
三一六六四、八三六四一、
八三八四〇、八三八四二、
八〇一五四、八三八四七、

川原儀六
比山茂松
山田芳太郎
谷始太郎
服部重右衞門
由眞精工合資會社

八四一七四、八四一七五、
九六九七、八四二〇四、
八四二四七、八四二四八、
六六一五八、八〇八一四、八四六〇四、
八五二七二、八五二七三、
一八五〇四、七八一八三、七八一八四、七八一八五、七八一九〇、七八一九一、
七八一九二、七八一九三、八二一九七、八二一九八、八五八四四、

桃谷政次郎
增井庄吉
鹽野義三郎
粟津久治郎
奥山幸次郎
日本ペイント製造株式會社

四〇〇六六、八六〇二七、
八六一二四、八六一二五、
八六一二六、八六一二七、
八六四一五、八六四一六、
八六四二八、八六四二九、
四〇五八六、八六五〇七、
二九〇三三、六六四一七、七八一八九、八六五八七

プリス、エンド、ブラット、リミテット
臼田馬造
臼田馬造
合資會社山本化學製品所
臼田馬造
明石爲次
日本ペイント製造株式會社

末尾參照欄

第參類

指定商品遺補

第八四一二六號　香水、香油、白粉、髮育、香袋、線香、炷香、化粧下、クリーム、コスメチック、ポマード、煉香油、化粧水、胭脂、口中香錠、ゼリー其他他類ニ屬セサル化粧品一切

第八四一二七號　香水、香油、白粉、髮育、香袋、線香、炷香、化粧下、クリーム、コスメチック、ポマード、煉香油、化粧水、胭脂、口中香錠、ゼリー其他他類ニ屬セサル化粧品一切

第八四六〇三號　香水、香油、香袋、線香、炷香、化粧下、白粉下、化粧水、結晶香水、香粧香粉、口中香料、髮育、水油、煉油、煉香、花いかだ、薔薇水、コスメチック

第八四九九九號　香水、香油、白粉、髮育、香袋、線香、炷香、化粧下、眉墨、ブリアンチン、コスメチック、ヒゲチック、ポマード及他類ニ屬セサル化粧品

第八五九八八號　香水、香油、白粉、髮育、香袋、線香、炷香、化粧下其他香料

第八五九八九號　燻料及他類ニ屬セサル化料品一切

第八六四九九號　白粉、香袋、線香、炷香其他香料、燻料及他類ニ屬セサル化粧品一切（但香水、香油、髮油、化粧下チ除ク）

第八三四六八號　香水、香油、おしろい（白粉、化粧粉、煉製、粉製、水製各色）煉油、鬢付、髮油、香袋、化粧水其他他類ニ屬セサル香料、化粧品一切

第八三九八八號　上下兩三角形ハ地チ白色トナシ太陽光線ニ因メル圓形線ハ銀色トナス左右兩三角形ハ地チ薄キ葡萄色トナシ圓形線ハ濃キ葡萄色トナス上部三角形中太陽光線ノ中心點タル圓形ハ濃キ葡萄色トナス中央ノ太キ橫線ハ地チ白色トナシ上下兩端チ細キ赤線トス赤線ノ內側ニ副フ二列ノ少サキ正方形數十箇ハ外列チ黑色トシ內列チ葡萄色トス美の素ノ文字ハ黑色トナス

第八四六〇三號　周欄チ金色ニテ畫キ內部ノ地色チ水色トシ婦人ノ圖形ハ頭髮チ黑色、頭飾リ、頸飾リ、腕環、帶締チ金色ニシ顏色、胸部及手ノ色チ黃褐色トス着衣ハ赤色、青色、黃色、黑色、茶色、綠色ニテ着色シ又下部地色チ綠色トシ青色ニテ陰影チ附ス尙草葉チ綠色ト薄墨トニテ畫キ文字チ濃茶色ニテ顯ハス

第八四六〇三號　中央橢形欄チ除キ以外ノ欄內文字ハ赤色、地ハ黃色、輪廓ハ金色、各四隅ノ輪廓內ハ赤色、祇ハ「セビヤ」色、周圍總體ハ空色トス

第八五七五六號　地紙チ艷消金色、太キ周圍欄ハ赤色其他ノ圖形及文字チ金色トス

第八五三八七號　文字ハ白色トシ其緣チ海老茶色トシ地色チ茶綠色トス

聯合商標番號

四九四三二、七六六三八、七六六四一、七八六一九、八三四六八
六二四六〇、六二四六一、六四五九一、六六四二七、六六四二八、七八八一五、
八三七八五、　中山太一
二四一九一、五七六五四、八三七八六、　金子爲次郎
八三九二〇、八三九二一、　金子爲次郎
一六三〇七、一七九八九、一八〇〇五、一九八九七、一九八九八、一九八九九、
四五八〇二、四五八〇三、四五八〇四、五六〇七〇、五六〇七一、五六〇七二、
五八九五八、六四五八三、六四五八四、六六四二九、六六四三〇、六六四三一、
七八八一七、七八八一八、七八八一九、八二五八〇、八二五八一、八三七八四、
八三九五二、八三九五三、　金子爲次郎

六二九四一、六三六六〇、六三六六一、六三六八二、六七〇八七、
六七〇八八、七五七〇九、七五七一〇、八三九七四、

平田利三郎　四
金子爲次郎　五
堀越嘉太郎　五
山岸三之助　三

八〇四三〇、八四六七八、
五二六七九、八四七一七、八四七一八、
四九九九三、四九九九四、四九九九五、四九九九六、四九九九七、四九九九八、
五八一四一、六二一七〇、七九八六三、八四七一九、八四七二〇、八四七二一、
三二三六四、三八六四一、四二九八三、四四四六四、四五八〇六、八四七二二、

金子爲次郎
平田利三郎

六七九一四、八四九九一、
一一六九二、一一六九三、一六〇三〇、一七四九一、二〇七九八、四八〇三五、
四八〇七六、六〇九四七、六〇九四八、六〇九四九、六八〇六一、八五〇二五、

松井末次郎

六二九四一、六三六六〇、六三六六一、六三六八一、六七〇二二、
六七〇八八、七五七〇九、七五七一〇、八五〇七三、

平田利三郎

五六九八四、五六九八五、六〇六九五、六〇六九六、六〇六九八、六〇六九九、
六二八五九、六二八六〇、六四五八八、六四五九〇、
六六四一〇、六六四一八、六八五二六、六八五二七、六四五九四、八五一〇七、

島定治郎

日本リーバー、ブラザース株式會社
日本リーバー、ブラザース株式會社

五三九八九、八五三八六、
五三九二八、八五三八七、
一九九五〇、八五七五六、
八五七六九、八五七七〇、
八五八二六、八五八二七、
六六〇三〇、六六〇三一、八五八九四、

佐原忠次郎
合資會社堀新
長谷磯吉
角倉種次郎

七三九七三、八四四四四、
八四四九四、八四四九五、

林原信太郎
牛山豐吉
桃谷政次郎

八五九二六、八五九二七、
七〇二七九、八五九八七、
八六〇三三、八六〇三四、
八六〇三五、八六〇三六、
八六〇六五、八六〇六六、
八六〇七八、

堀越嘉太郎
中川伊平
津川甚七
茂木龜三郎

一八三〇〇、六二一一七、六五三九二、六五四二九、八四六〇三、

野々村正太郎

藤村勇吉

八六一一七、八六一一八、
三六八九三、八六一九七、
六八八二一、八六二〇三、
八五三七八一、八六二三二、
八六二三九、八六二四〇、
七〇七一七、八六四六七、
四三九六七、八六四九九、
八六五〇二、八六五〇三、
五六九一六、八一二八四、八六五八八、
二八七一四、三九二一五、八六六四三、

山本德次郎
細田岩藏
隅田岩次郎
松原金造
山市梅太郎
增田金兵衛
桝田德太郎
野村七兵衛
金子爲次郎
奥村芳松

末尾參照欄

第四類

着色限定遺補

第八三六四四號　地色ハ赤トス輪廓ハ外部ハ赤、藍色トシ内部鱗形ハ金、藍、赤ヨリ成ル中央部雲模様ハ金、藍色、階圓形ハ金、藍、赤ヨリ中央長方形ハ赤色トシ文字ハ藍ニテ陰影ヲ金トス

第八三七一四號　地ハ白、文字、左方ノ圓形内ノ圖形竝ニ下方横長方形内ノ地ハ黑、外廓、菊ノ葉莖、ハマ竝ニ左方ノ圓形内ノ地ハ草色、上方ノ横長方形内ノ地、中央ノ周欄竝ニ「リボン」ハ樺色トス

第八三八七六號　地色ハ鼠色、花ハ濃紅色、葉ト莖ハ濃キ「オリーブ」『一名鶸色』

第八四〇九四號　文字ハ濃紅色ト鶸色

本商標圖形中央ノ兩頭兩翼、兩尾ノ双鳥ハ嘴空色、頭首橙色、背綠色、裾毛橙色、尾赤色、尾ノ心綠色及黄色、翼ノ上段紫色、中段赤及桃色、下段藍及空色、右上方ノ歐文ハ藍、左上方ノ歐文ハ赤、下方左右ノ歐文ハ黑、圖形ノ四隅ニアル蝶ノ上翅ノ斑文ハ藍、下翅ノ斑文ハ赤、商標全部ノ周圍ノ外線ハ桃色其内部ノ副線ハ綠色トス

第八四一四三號　地色ヲ赤色トシ左右ノ長方形廓ヲ白抜トシ中央八角二重線ヲ黑色トシ該八角線内ノ地色ヲ白色トシ無數ノ平行線ヲ黑色トシ吊鐘ノ疣々劃線ヲ白抜トシ其他ヲ黑色トス、八角二重線ノ上下ノ模様ヲ白抜トシ一切ノ歐文字ヲ黑色トス

第八五四七二號　地色ハ黑色ニシテ輪廓總テノ歐文、人形及輪廓ヨリ接續セル上半部ノ圖ハ赤色トシ純機械練製「シスター」石鹸ノ文字ハ黑トス

第八六五七五號　輪廓ヲ金色内部ヲ濃藍色トシ上下ニ見ハス草樹ハ濃藍葉ハ綠色上下ノ横長方形ヲ綠色其縁ヲ金色其レニ現ハス歐文ハ濃藍色中央左右ノ歐文ハ金色左右ノ唐草模様ハ綠色其周圍ノ地色ハ濃藍色中央ノ「メタル」形ハ金色其中央ノ山形ハ綠色其ノ上下ニ現ハス要塞形ハ濃藍色其細筋ハ綠色トス

聯合商標番號

四八四八、五七七三八、八三五二四　方波見善藏

八三五四三、八三五四四、八三五四五、八三五四六、八三五七三、八三五七四、七五九四六、七五九四七、七六九四五、八三六四四、　合名會社貞野工業製藥所

八三七一〇、八三七一一、八三七一五、八三七一四、六五四三二、八三七六五、八一一一二、八三七六八、六一五二九、八三八四五、八〇一五、八〇一一六、八三八四六、八一四七二、八一四七三、八三八七六、八二五〇九、八二五一〇、八三八七七、八四〇九四、八四〇九五、八四一四三、一六五五七、一七〇五二、二一八三四、二二四二〇、二二四二一、二三二六〇、二三二六一、二三九〇六、二四〇二七、二四二一九、二四二七六、二四二七七、二四二七八、二四五七四、二四六七一、二四八七四、二五一四六、二五一八六、二五三五九、二五三九五、二五六七九、二六六三六、二六六三七、二六六三八、二六八八六、二七四三四、二七四三五、二七七六五、二七七七一、二七七七二、二七七七四、二七七七五、二七七七七、二七七九一、二八四四三、二八四四六、二八五九三、三〇二九二、三一三〇四、三一三〇七、三一三〇八、三六〇三〇、　合名會社貞野工業製藥所

山岸三之助

吉田久四郎

金子孝作

細田貞明

安永鐵藏

有限責任信用販賣購買組合依田社

神田勝三

吉田久四郎

矢野芳香園合資會社

宮崎奈良次郎

萬玉惣太郎

松井末次郎

三六六七六、四四六九二、四六二九四、四九五二二、四九七〇九、四九七一〇、
四九七一一、五〇五九五、五〇五九六、五〇五九七、五〇五九八、五〇五九九、
五〇六〇〇、五〇六〇一、五二六四九、五二六五〇、五二六五一、五二六五二、
五二六五三、五二六五四、五二六五五、五二六五六、八四二二七、
粟津久四郎
三二四七七、三二七三四、六三〇六〇、六四五四〇、六四五四一、六四五四二、
六四五四三、六四五四四、六四五四五、六四六八四、六四六八五、
六四八三五、六四八三六、六七九九六、六七九九七、六七九九八、六七九九九、
六八〇〇〇、六九一七五、六九一七六、六九一七七、六九一七八、六九九一五、
八一二一五、八二五一一、八三二六九、八四二七〇、
桃谷政次郎
二三四〇八、四三八一三、五〇二六八、六五四三二、七二五九七、
八四三六六、
安永鐵藏
四六五八一、五〇九七七、八四四二〇、
武田長兵衛
八四四九二、八四四九三、
桃谷政次郎
八四五一三、八四五一四、
宮崎奈良次郎
七五九四六、七五九四七、七六九四五、八四六八三、八四六八四、八四六八五、
吉田久四郎
八四六八六、
六八二九四、六八七八一、六八七八二、七八五一五、八四七三七、
飯島栄太郎
七八五一五、八四七三七、八四七三八、
飯島栄太郎
八二五〇七、八二五〇八、八四七五五、
宮崎奈良次郎
二三四八六、八四七六六、
稲葉潤吉
八三七二四、八四八三二、
中山小三郎
五八四四六、五八四四七、八四八四九、
殿井伊三郎
八四八九五、八四八九六、
鹽岡ハル
三七二〇八、三九六八五、四四三七三、六三三七二、七四六七〇、七四六七一、
八二四五六、八四三七一、八四三七二、八四三七三、八四三七四、八四三七五、
八四三七六、八四三七七、八四九四七、
方波見善藏
六四四五三　六四四五二、七一四四六、八五〇五八、小林伊之助

八〇八二七、八五二一二、
八〇三〇〇、八五二二六、
六三四一六、八二六六一、八五四一二、
二七七〇九、三七七三四、三八〇九五、四六八六八、四六八六九、四六八七〇、
四八九六七、五二六四五、五二六四六、七〇一四一、七二二五九、七二二六〇、
七七四三三、八五四七二、
粟津久治郎
八五九二八、八五九二九、
堀越嘉太郎
二七〇二九、八五九七二、
天野磯五郎
八六〇一五、八六〇一六、
茂木龜三郎
八六一一四、八六一一五、
保々誠次郎
六六九六五、六六九六六、八六一五四、
申村茂八
六六九六五、八六一五四、八六一五五、
申村茂八
七五九七八、七八六七七、八六一五八、
藤原俊雄
八六二〇一、八六二〇二、
梶田直
一九二四六、二〇七〇五、四六六九四、八一五二七、八六五三七、
日本リーバーブラザース株式會社
一九二四七、二〇七三一、四六六九六、八六五三八、
日本リーバーブラザース株式會社
八三四九九、八六五七五、
世戸悟

末尾參照欄

第五類

着色限定遺補

第八四一四四號　地色ハ鼠色、花ハ濃紅色、葉ト莖ハ濃キ「オリーブ」(一名鶸色)
文字ハ濃紅色ト鶸色
第八四三一〇號　地ハ淡綠、輪廓ハ青地ニ金、花ハ赤、葉ハ濃綠、BUTTERFLY
BEAUTY ハ焦茶トス
第八四三一一號　地ハ淡綠、輪廓ハ青地ニ金、花ハ赤、葉ハ濃綠、着物ハ紫單、
顏ハ紅褐、帽子ハ紫、BUTTERFLY BEAUTY ハ赤 Mizutani Company ハ焦茶トス
第八六五三九號　地色及「TOKYO & OSAKA」ナル文字ヲ赤色トシ下部「リボン」
狀、上半周ノ模樣ニ於ケル線、稍下部ニ於ケル二條ノ平行線其
他歐文字ヲ白抜トス

聯合商標番號

七七六〇四、七七六〇五、七七六〇六、八三九七九、
橋本德次郎
一一九八九、一一九九一、一五二五三、一六九五九、一八九八八、一九〇四二、
二一三三七、二八一二五、三九一二七、三九一二八、四〇〇五九、四〇〇六〇、
四〇〇六一、四一二六九、四八五九七、四九九八〇、四九九八一、
四九九八二、五一九〇八、五一九〇九、五一九一〇、五九三四〇、六二二四二、
八〇三七九、八二一四三、八四〇六〇、
小林富次郎
六二五一三、七六四四七、八四〇七八、
日向野常松

八三三六〇、八三三六一、八四一四四、
矢野芳香園合資會社
八一八八七、八四二三四、
長濱貞市
二九五六一、二九六二九、二九七四一、三二七四三、六二四一七、六九六八七、
六九六八八、八一九七一、八二九八九、八二九九〇、八二九九一、八四二六七、
八四二六八、
桃谷政次郎
七三二八一、八四三一〇、八四三一一、
水谷鍵次郎
八一八四五、八四四二六、八四四二七、八四四二八、八四四二九、
高梨萬兵衛
八四五〇九、八四五一〇、
小守敬
二七八四一、八一五〇六、八二九七二、八二九七三、八四五二五、
細田岩藏
二六〇六九、二七九三六、二七九三七、二九〇七九、二九〇八〇、二九九〇四、
三六五七〇、四〇二〇一、四〇三三三、四〇六六〇、四〇六六一、四〇六六二、
四〇六六三、四〇六六四、四〇六六五、四〇六六六、四〇六六七、四〇六六八、
四二〇二八、四二八九一、四二八九二、四三〇八二、四三〇八三、四四八八五、
四四八八六、四五四二〇、四五五五二、四五五五三、四五五九四、四七三七七、
四七三七八、四七三七九、四七三八〇、四九六三七、四九六三八、五一〇五九、
五四〇六六四、五四〇六六五、五四〇六六六、五四七二三、五四七二四、
五五九一六、六九四四六、八四九〇三、
中山小三郎
八四九〇四、八四九〇七、
桃谷政次郎
八四九五六、八四九五七、
彈已之吉

二九五六一、二九六二九、二九七四一、三二七四三、六二四一七、六九六八七、
六九六八八、八一九七一、八二九八九、八二九九〇、八二九九一、八四九六八、
八五二三五、八五二三六、
八一三一二、八五三五〇、
八六〇六七、八六〇六八、
四一二五五、八六四九八、
六四三〇五、八六五三九、
四八〇七一、四八〇七三、六六二六〇、六六二六一、七一二八八、七一二八九、
七一四一三、七一四一四、七一九九八、七一九九九、七四六四五、八六五六二、

桃谷政次郎
石川文彦
小倉清之助
茂木龜三郎
桝田德太郎
吉武鶴次郎
平田利三郎

末尾參照欄

第六類

指定商品遺補

第八四七九三號　型亞鉛、亞鉛板、粒狀亞鉛、亞鉛末、亞鉛棒、棒狀亞鉛、ボイラチング、保護亞鉛、亞鉛引鐵線、鉛、鉛板、銅、銅板、銅線、銑鐵、鍛鐵、鋼鐵、條鐵、鐵葉、鐵板、鐵線、

第八五〇九一號　金屬線、金屬桿、軌條、手摺リ、金屬薄板等ヲ包含スル非鍛製及一部鍛製金屬及本類ニ屬スル一切ノ物品

聯合商標番號

九二續用、一六二四四、一六二四五、一七九一三、二四五二五、六四五七九、
八四四八六、〔二五一二續用（舊統監府特許局登錄番號）〕

住友吉左衛門
合資會社イソヂメタル工場
大同鑛業合資會社

八四五七九、八四五八〇、
八五七六四、八五七六五、

第七類

指定商品遺補

第八四五六一號　眞鍮製茶椀、匙、茶瓶、菓子皿、鐵及眞鍮製火鉢、香爐、卷煙草入、灰落、燭臺、盆、化粧箱、本挾ミ、卸入箱、鈴、瓢形置物、花瓶、

第八四八〇號　匙、帽子掛金具、錠、鍵其他本類ニ屬スル商品一切（洋傘骨、洋傘柄、洋傘轆轤其他洋傘用金具ヲ除ク）

第八五六三二號　アンチモニー製人物及動物置物、同白粉入、同茶入、同花止、同塵取、同花瓶、同茶托、同針差、同指輪掛、同呼鈴、同カレンダー、同香爐、同函、同時計臺、同帽子ピン差、同マッチ掛、同寫眞立、同フキン輪其他他類ニ屬セサルアンチモニー製器物一切

聯合商標番號

八五一五七、八五一五八、
八五一六五、八五一六六、
三六九二五、八五二〇七、
八五四五二、八五四五三、
八六四六九、八六四七〇、
八五一六八、八六五五四、

渡邊又三郎
古木喜太郎
染谷榮吉
高木與兵衞
井上好三郎
若園丈之助

第八類

聯合商標番號

八三七〇四、八三七〇五、

加藤伊助外一名

八五一五九、八五一六〇、
八四二四六、八五一七二、
六九九九九、七三〇六三、八一五八四、八五二三二、

渡邊又三郎
池内梅吉

八二〇三三、八五二九五、
八二〇〇六、八五三四六、

合資會社播七商店
翁重吉
谷川喜三郎外五名

八五三五七、八五三五八、
六五八一二、八五三七六、
八五五二四、八五五二五、
六一四一〇、八五七〇五、
八六〇一一、八六〇一二、
八五一七二、八六一九一、

小山彌一郎
合資會社播七商店
井內福次郎
合資會社播七商店五、
湯淺惣兵衞
池內梅吉

第九類

指定商品遺補

第八四三九四號　貴金屬其他ノ模造物、アルミニューム、金、ニッケル、銀、プリタニヤメタル及他類ニ屬セサル其製品竝ニ彫鏤品

第八四三九五號　貴金屬其ノ模造物、アルミニューム、金、ニッケル、銀、プリタニヤメタル及他類ニ屬セサル其製品竝ニ彫鏤品

第八五〇二七號　貴金屬其模造物、アルミニューム金、アルミニューム銀、プリタニアメタル及他類ニ屬セサル其製品竝ニ彫鏤品、紫銅其他貴金屬ノ合金、鍍品、モール

第八五三八四號　貴金屬其模造物、アルミニューム金、ニッケル銀、プリタニヤメタル及他類ニ屬セサル其製品竝ニ彫鏤品一切

第八六三三七號　貴金屬其模造物、アルミニューム、金、ニッケル、銀、プリタニヤメタル及他類ニ屬セサル其製品竝彫鏤品金銀四分一、紫銅其他貴金屬ノ合金、鍍金、モール等

聯合商標番號

八四三九四、八四三九五　荻原六作

第十類

聯合商標番號

八五五六九、八五五七〇、　小野由松

第十一類

聯合商標番號

五八九八八、八四二七二　杉本卯之助

第十二類

聯合商標番號

三三七一八、八四二三三、　樋山七郎
一八八五五、七九二二二、七九二二二、八五三二九、　松林松之助
八五四六六、八五四六七、　合資會社田邊石灰部

末尾參照欄

第十五類

指定商品遺補

第八六四一二號　玻璃製コップ、玻璃製皿、玻璃製鉢、玻璃板、玻璃管、玻璃壜其他本類ニ屬スル商品一切（但珠瑯質品一切ヲ除ク）

第十六類

指定商品遺補

第八五一四九號　ゴム靴底、コゴ靴踵、ゴム草履裏、下駄齒用ゴム、ゴム足袋底、各種ノゴム版、ゴム製頭髮洗滌用具、各種ノゴムパッキング、各種ノゴムロール、ゴムヴアルブ、ゴム引布、ゴム引製各種袋、ゴム製轡、ゴム製笄、ゴム製玉、ゴム湯タンポ、ラバーセメントゴム液、タイヤー修繕用ゴム、ゴム海綿、齒科用ゴム塡料、ゴム製嚢、ゴム管、各種ノゴムサック其他本類ニ屬スルゴム及其製品一切

第八五一五〇號　ゴム足袋底、ゴム製頭髮洗滌用具、各種ノゴムパッキング、各種ノゴムロール、ゴムヴアルブ、ゴム引布、ゴム引製各種袋、ゴム製轡、ゴム製笄、ゴム製玉、ゴム湯タンポ、ラバーセメントゴム液、タイヤー修繕用ゴム、ゴム海綿、齒科用ゴム塡料、ゴム製嚢、ゴム管、各種ノゴムサック其他本類ニ屬スルゴム及其製品一切（履物用底ヲ除ク）

第八五五四五號　ゴムサック、タイヤー修繕用ゴム、ゴム液、ゴム版、ゴム靴踵類竝ゴムパッキング、ゴムヴアルブ、ゴム管其他本類ニ屬スルゴム及其製品一切

第八五五六九號　各種ノゴムサック、各種履物底、ゴムパッキング、ゴムロール類ゴムヴアルブ類、ゴム製嚢、ゴム湯タンポ其他本類ニ屬スルゴム製品一切

第八六五九三號　輪廓及三箇ノ五稜星竝ニ RUBBERGEMENT.K.O & CO ノ歐文ハ金色ヲ以テ彩リ TRADE MARK 及ヒ OSAKA JAPAN ノ歐文ハ黑ヲ以テ表シ中央ノ横二線ハ赤色トシ輪廓內ノ地色ハ草色ヲ彩色ス

着色限定遺補

第八五七五二號　各種ノゴムサック、各種履物底、ゴムパッキング、ゴムロール類ゴムヴアルブ類、ゴム製嚢、ゴム湯タンポ其他本類ニ屬スルゴム製品一切

聯合商標番號

六七九七三ノ二、八五一四九、八五六二二三、八五六二三三、二五三一八、八六四三五、四五五〇二、八六五九三、　吉田無二雄
大澤德太郎
吉川專助
小谷淺太郎

第十七類

指定商品遺補

第八四〇三六號　機械軸承、傳動裝置一切、汽罐、汽機、發電機、電動機、變壓器、織機、紡績機、裁縫機、印刷機、揚水機、消火器、潛水器、調帶

第八五一八四號　給水加熱器及受器、蒸汽分離器、油分離器、油アンモニア分離器及受器、分離器其他本類ニ屬スル商品一切

第八五三〇二號　ヴァルブ、コック、水道栓、消火栓、汽罐、汽機、揚水機、消火器等他類ニ屬セサル機械、器具及其部分品一切

第八六一八二號　織機、紡績機、印刷機、揚水機、消火器、汽機、汽罐、電動機、變壓器其他他類ニ屬セサル機械、器具及其各部品一切

聯合商標番號

八四一七二、八四一七三、　鹽谷長吉

八四二二四、八四二二五、　合資會社やまと鐵工場

八四四二四、八四四二五、

六二一三八、八五五三三、八五五三四、　加藤重吉

ローヤルタイプライター、コンパニー、インコーポレーテット

八六二五八、八六二五九、　兒玉利隆

八六四五六、八六四五七、八六四五八、　深見通三郎

第十八類

指定商品遺補

第八三七〇七號　理化學、醫術、測定、寫眞、教育用ノ器械、器具、蓄音機、眼鏡算數器類及其ノ各部、電信機、電話機、電氣開閉器、電池、試驗管外科用器械、度量衡器、感光膜、製圖器、體操用器具、望遠鏡、顯微鏡、被覆電線、電氣絕緣用碍子、電氣器械、器具用炭素其他本類ニ屬スル商品一切

第八四〇二二號　織物、編物及紙ニ塗料若クハ油ヲ塗抹シタル油引絕緣布又ハ油引絕緣紙油引絕緣布又ハ絕緣紙製ノ絕緣袋、同絕緣管、同絕緣シート、電氣用フューズ、電氣絕緣用碍子、碍管及陶器、硝子ヲ以テ製シタル絕緣用器具、電氣絕緣用ベークライト製品、電氣用ソケット及他類ニ屬セサル電氣用器械、器具

第八四八七號　電信機、電話機、電氣開閉器、電池、被覆電線、電氣絕緣碍子、電氣計器其他本類ニ屬スル器械、器具一切及其各部

第八四一五四號　汽罐、汽機、發電機、電動機、變壓器、織機、紡績機、裁縫機、印刷機、揚水機、消火器、潛水器、調帶

第十九類

聯合商標番號

八四一四〇、八四一四一、　合資會社瑞穗商會

八五八二二、八五八二三　合資會社丸加商店

末尾參照欄

第二十類

指定商品遺補

第八三七六六號　自轉車、自働車、馬車、人力車、小兒用車ノ車輪、自轉車用タイヤー其他一切ノタイヤー及自轉車ノ構成各部一切

第八四一〇六號　馬車用自働車用ノ幌、車帷、扉、座席、鳳除ノ附屬金具類及電氣ヲ應用シタル此等車輛用ノ可燐開閉器、開閉器屬具類點火栓竝ニ電氣又ハ機械ヲ應用シタル警笛其他車輛用機械、器具及其各部一切（但シ自轉車及其各部一切ヲ除ク）

第八四七五二號　自轉車、自働車、自動自轉車、人力車、乳母車及其構成部分品竝ニ此等ニ使用スル護謨タイヤー一切

第八四九九四號　荷車、馬車、人力車、自働車、自轉車、小兒用車、船舶、鐵道用車輛、車輪、タイヤー其他運搬用機械、器具及其各部一切

第八六〇七〇號　自轉車、自働車、自働自轉車、人力車、馬車、荷車、小兒用車

第八六〇七一號　其他一切ノ車輛用タイヤー及タルチューブ類一切

第八六〇七二號　自轉車、自働車、自働自轉車、人力車、馬車、荷車、小兒用車

第八六〇七三號　其他一切ノ車輛用タイヤー及同部分品タルチューブ類一切

自轉車、自働車、自働自轉車、人力車、馬車、荷車、小兒用車

其他一切ノ車輛用タイヤー及同部分品タルチューブ類一切

聯合商標番號

八一〇七二、八三四七一、　杉野牛三

日本登録商標大全第拾輯　末尾參照欄　第貳拾類　一九

八二一〇四、八三五〇二、

八一〇七三、八三五四七、

八三五五五、八三五五六、

八三五五七、八三五五八、

五三〇八九、八三六二六、

八三六九四、八三六九五、

三八六〇〇、八三七六六、

八〇五八五、八三八〇七、

八三九六七、八三九六八、

六〇五八五、八四〇四八、

七四九二三、七六一〇二、八四一五二、八四一五三、

八一六七一、八四二三二、

八二四二九、八四三六七、

七六四〇二、七九五二六、八一四八五、八一四八六、八一四八七、八四三九八、

八四四九八、八四四九九、

八四二四〇、八四五八三、

七九二四二、八五〇九五、

一六五八二、七三二八五、八五一六二、

八五二三八、八五二三九、

三七三〇六、八五二八〇、

八五四二一、八五四二二、

八五六〇一、八五六〇二、

六七〇一七、八五六二一、

八五八七九、八五八八〇、

八六〇二一、八六〇二二、

四九八五五、八六四一一、

八一二二〇、八一二二一、八四三六八、八四九〇〇、八六四三三、八六四三四、

合資會社阪神ゴム製造所

杉野牛三

平野平兵衛

平野平兵衛

見市卯右衛門

平野平兵衛

岡田松之助

鈴木增太郎

西山初五郎

深谷亮次

伴三

天地敬夫

合資會社岩田商店

伊井熊次郎

富澤德三郎

中村豐五郎

内外護謨合資會社

伊東竹三郎

合名會社日向商會

千足愛造

杉野牛三

吉野治三郎

内外護謨合資會社

天地敬夫

デビット、モズレー、エント、ソンス、リミテット

見市卯右衛門

合資會社岩田商店

第二十一類

聯合商標番號

八五三一三、八五三一四、　小西庸三

第二十二類

聯合商標番號

八五五九四、八五五九五、八五五九六、
八五五九七　八五五九八、八五五九九、　日本樂器製造株式會社
日本樂器製造株式會社

第二十三類

指定商品遺補

第八四三一九號　ダキナマイト、ヅリゲナイト、爆發ヲラチン、綿火藥、火藥、無烟火藥、デトネートルス及其他ノ爆發藥一切　帝國製絲株式會社

末尾參照欄

第二十五類

聯合商標番號

五六六八七、五六六八八、八二七四九、八二七五〇、八三九〇〇、
一〇九九、八五九五六、　山中定吉
大阪綿業株式會社

第二十七類

着色限定遺補

第八五二六八號　獨樂ノ上部ヲ赤トシ其側面ヲ金トシ下部ヲ綠色トシ輪廓ハ上半部ヲ綠、下半部ヲ金色トシ其兩綠ヲヲ赤トス
第八五三六九號　中央ノ帶ヲ金綠ノ草色トシ上部日ノ出ヲ赤トシ周綠ヲ內部ヨリ外部ニ順次ニ赤、黑、赤、金トス

聯合商標番號

八一二一八、八四七〇一、　鐘淵紡績株式會社
八〇〇六五、八四八九七、　同　上
四四四九五、八五二六八、　帝國製絲株式會社
一四九六四、三八一四七、八五二六九、　帝國製絲株式會社
一八七七〇、七八二三五、八五三六〇、八五三六一、八五三六二、八五三六三、　帝國製絲株式會社
（三〇四舊統監府）

第二十九類

指定商品遺補

第八三六七九號　麻絲、人造絹絲、絹毛絲、絹綿絲、綿毛絲、絹綿毛絲亞麻絲及第二十類乃至第二十八類ニ屬セサル絲類一切　帝國製絲株式會社

第三十類

聯合商標番號

八四四五一、八四四五二、　皆川芳造
一一五一〇、八五三六九、　伊藤忠合名會社

第三十一類

聯合商標番號

七三八〇八、八三九二五、　合名會社和井田商店
九一六八、九一六九、八三九三〇、八三九三一、
ハロツクセス、タルードタン、エンド、コンパニー、リミテッド
九二六九、八三九三二、
ハロツクセス、タルードソン、エンド、コンパニー、リミテッド
五八九二一、六二五〇〇、六三五八九、六三七九二、六五四九七、六八二二八、
八三九四八、八三九四九、　竹村清次郎

七〇二八七、七〇七六九、七〇七七七、八三九七七、
天滿織物株式會社
二六九一五、五一八三二、八四〇〇七、
伊藤萬助
八一八一三、八四一一三、八四一一四、八四一一五、八四一一六、
竹村清次郎
八四三五七、八四三五八、
綿布製造五六兄弟合名會社
三三四七七、七八五一四、八四五二八、
國武合名會社
六一五六九、八四七八八、八四七八九、
二五六九五、八四八三三、八四八三四、八四八三五、
雜松寅之助
七四四二〇、八四八六、
書上文左衞門
七四四二三、八四八七、
長井佐兵衞
八四九四五、八四九四六、
守井善助
三七一四三、五八六四一、五八六四二、八五一二二、八五一二三、
柿本保兵衞
七四四二二、八五一六九、
長井佐兵衞
二四八七六、二四八八〇、二八六八一、三三五〇三、三三五〇四、三三五〇五、
八五一九二、八五二九二、八五一九三、八五一九四、八五一九五、八五一九六、
八五一九七、八五一九八、八五一九九、八五二〇〇、八五二〇一、八五二〇二、
八五二〇三、セ、プラツド、ブオード、ダイヤース、アツソシエーション、リミテッド
岡田正吉
九五二八、八五二五七、
岡田正吉
九五二六、八五二五八、
岡田正吉
九五二七、八五二五九、
岡田正吉
七六八四八、七八七六七、八五三九七、
三井物産株式會社
二三〇六六、二六二三一、七八二七三、八五五五八、
岡田恒太
二四五七九、五三六五五、七二五九九、八五五五九、
吉川小七郎
日本製布株式會社
八二九四七、八五五八九、
三井物産株式會社
一二六七六、七四三〇五、八五六六四、

第三十二類

聯合商標番號

三井物産株式會社
長井佐兵衞
八四六七三、八四六七四、
五七七八七、六四八九四、八五〇二二、

第三十五類

聯合商標番號

岸上伊三郎
八三一九八、八五一六三、
日本綿花株式會社
石田萬兵衞
山口嘉藏
日本綿花株式會社
和田爲次郎
伊藤萬助
株式會社岩井商店
伊藤忠合名會社
前川彌助
直川安次郎
株式會社服部商店
伊藤萬助
日本綿花株式會社
伊藤忠合名會社
辻忠郎兵衞
合資會社双馬商會
八三二五七、八五七三八、
八五七七七、八五七七八、
七四九一三、八五八三五、
七四七七〇、八一九三一、八五八五六、
五一八三三、八五八七〇、
四七五三〇、八五九三八、
八六〇二九、八六〇三〇、
八六〇四一、八六〇四二、
七五七四三、八〇三四八、八六〇四九、
六七二二一、七八七七三、八六一九二、八六一九三、
八〇一七〇、八六二四四、
八三七五四、八六四三一、
五九四七五、八六四三二、
一四九一三、八〇四七二、八六四九一、
一七六八九、八六五三五、

末尾參照欄

第三十六類

指定商品遺補

第八五六六八號
帽子、冠、衣服、カラ、カフス、領飾、襟、襯衣、ヅボン下、手袋、足袋、ハンカチーフ、手拭、タオル、捻紗、風呂敷、帶子等本類ニ屬スル商品一切

第八五六九號
帽子、冠、衣服、カラ、カフス、領飾、襟、襯衣、ヅボン下、手袋、足袋、ハンカチーフ、手拭、タオル、捻紗、風呂敷、帶子等本類ニ屬スル商品一切

第八六五一五號
パッチ、腹掛、ツボン下、シヤツ、手袋、ハンカチーフ、手拭、タオル、衣服、冠、帽子其他一切ノ被服、手巾、釦鈕及裝身用ピン、（但下着及足袋ヲ除ク）

第八六五八二號
護謨製ニ係ル衣服、織物製帽子、手套、織物製雨衣、ズボン、潛水服、カラ、カフス、ズボン釣、靴下、シヤツ

聯合商標番號

八一八七九、八一八八〇、八一八八一、八一八八二、八三七三二、
株式會社岩井商店
四九五六一、八三八五六、
小橋悅次郎
四四四四九、五八〇七三、八三九九一、
長谷川新一郎
二七四九一、七六一一九、八四二三二、
飯島榮太郎
八四三九六、八四三九七、
科野重助
八五六六八、八五六六九、
杉田仙次郎

末尾參照欄

第三十八類

着色限定遺補

第八三八四三號　弘盛、有功賞、文字及向鳳凰、堀越印形ハ墨色トシ松葉ハ薄墨色ヲ用ヒ中央褒紋ハ金色トナシ日々繁榮益々賑文字ハ赤色トス

第八三九八〇號　外輪ノ井桁ヲ金色トシ内輪内ノ地色ヲ黄色トシ左側二「メタル」及短册ヲ赤トシ右肩ノ二「メタル」、小判及玉ヲ金色トシ木枝、的、矢及文字ヲ黑色トシ内外輪ノ中間ノ菊及向鳳凰ヲ褪樺色ヲ以テ表ス

聯合商標番號

八一九六六、八一九六七、八三四七二、　太田勉三
八三六一八、八三六一九、　丸山吉郎次
七九〇六七、八三六二〇、　日本酒造株式會社
七五三八九、八三六二一、　日本酒造株式會社
二一五九六、八〇八八二、八三六七四、　山邑太左衛門
六九一六五、八三六八五、　大倉恒吉
一〇四九四、八二〇七八、八三八八二、八三八八三、　岡田平右衛門
一二二八七、八三八八三、　岡田平右衛門
七〇六三三、七三四三二、七三四三三、七三四三四、七三四三五、七五二三八、
七五二三九、七五二四〇、七五二四一、八三九二二、　青樹茂兵衛
一三六一三、八三九三三、　松井亮吉
一五一五、一三七一〇、三七九一七、三七九一八、四〇八九八、四二一三五、
四四四五九、四七二八五、八三九八〇、八三九八一、　小網與八郎
一七三三、五二八一九、五二八二〇、七八七五一、七八七五二、八四〇七二、
八四〇七三、八四〇七四、八四〇七五、八四〇七六、八四〇七七、　花木三二郎
八四一二一、八四一二二、　高田三郎
八一〇一六、八四一二九、　鹿島清平
八四一八九、八四一九〇、　青樹茂兵衛
六一六、八四二七三、八四二七四、　小西新右衛門
八四三一五、八四三一六、　飯田惣兵衛
八四三八六、八四三八七、　牧原仁兵衛
八四四六一、八四四六二、　牧野宇之太郎
七五九一一、八四四八七、　田中彦太郎
七三四一二、八四六二九、　平井順次郎
六七四九五、八三六七五、八四八〇二、　山邑太左衛門
七一一、八四八八九、　花木三二郎
八四九一〇、八四九一一、　影山彰一
三四〇八一、八五〇〇七、　牧原仁兵衛
八五〇〇八、八五〇〇九、　宮崎庄之助
八五〇三一、八五〇三二、八五〇三三、　合名會社萬屋商店
八一五一六、八五〇五九、　竹村善平
八五一一四、八五一一五、　長島林次郎
五二三、八五一七〇、　鳥井三次
二一九三五、二二三八一、八五二一七、　河野悅太郎
八五二二三、八五二二四、　辰馬利一
八五二七四、八五二七五、　熊澤茂吉
八五三〇六、八五三〇七、　鹿島清平
六八七、七四二〇三、七四二〇四、七四二〇五、七四二〇六、七四二〇七、

八三六六四、八三六六五、八三六六六、八三六六七、八五四二六、
小西新右衞門

八四三二三、八五五七五、
小田垣淺吉

九七三八、八五六二六、
吉村彦太郎

八四七六五、八五六二七、
山本源兵衞

六一三、七四二〇二、八五七〇六、
小西新右衞門

四五六二二、八五七四九、
安福又四郎

七九〇六八、八五七九五、
日本酒造株式會社

七五三八九、八五七九六、八五七九七、八五七九八、八五七九九、八五八〇〇、
日本酒造株式會社

八五八〇一、八五八〇二、
日本酒造株式會社

六七九三二、八五八三九、
宇野儀助

八六〇三八、八六〇三九、
遠峰眞之助

四九〇八、四三二五六、六六一九二、八六一四五、
肥塚源次郎

七九三七〇、八六二五六、
升本喜兵衞

七七〇九六、七九七一八、八五二八一、八六一九八、
鹿島清長

二八〇〇四、八六二九九、
竹野兵之助

二三八六七、八六二二〇、
鹿島清平

八六二二四、八六二二五、
鈴木儀兵衞

二四〇二三、二四三九二、八六三五四、
西宮酒造株式會社

八六三九六、八六三九七、
帝國シャンパン株式會社

八六五一九、八六五二〇、
新野吉次郎

八八四、一三二六九、一三三五〇、二〇三五二、二三四六九、八六六四四、
石崎合資會社

八六六四五、

末尾參照欄

第三十九類

指定商品遺補

第八三七五八號　葡萄酒、ブランデー、ベルモット、リキュール其他他類ニ屬セサル各種ノ酒類一切（但シ麥酒及味淋ヲ除ク）　森忠次郎

第八四四〇〇號　葡萄酒、麥酒、ブランデイ、ベルモット、ウイスキー、燒酎、濁酒、龜ノ歲、直シ等他類ニ屬セサル各種ノ酒類一切（但シ白酒及味淋酒ヲ除ク）　岡田平右衞門

第八四四二一號　葡萄酒、ブランデー、ベルモット、ウイスキー、味淋、燒酎、白酒、濁酒、龜ノ歲、直シ及其他他類ニ屬セサル各種ノ酒類一切（但シ麥酒ヲ除ク）　大倉仁三郎

第八四四二二號　葡萄酒、ブランデー、ベルモット、ウイスキー、味淋、燒酎、白酒、濁酒、龜ノ歲、直シ其他他類ニ屬セサル、各種ノ酒類一切（但シ麥酒ヲ除ク）　太田森藏

第八五一四六號　葡萄酒、麥酒、ブランデー、ベルモット、ウイスキー、味淋、白酒、燒酎、濁酒、龜ノ歲、直シ等他類ニ屬セサル各種ノ酒類　藤田久次郎

第八六二四二號　燒酎、味淋、白酒、龜ノ歲、濁酒、直シ其他他類ニ屬セサル各種ノ酒類一切（但葡萄酒、麥酒、ブランデー、ベルモット、ウイスキー、リキュール、味淋及直シヲ除ク）　那須梅吉

第八六二四三號　燒酎、白酒、龜ノ歲、濁酒、其他他類ニ屬セサル各種ノ酒類一切（但葡萄酒、麥酒、ブランデー、ベルモット、ウイスキー、リキュール、味淋及直シヲ除ク）　鈴木儀兵衞

聯合商標番號

一二九四三、八三五三三、
森忠次郎

一〇四九四、一二二八七、八三八四、
岡田平右衞門

七九二三四、七九二三五、八三八九一、
大倉仁三郎

八四〇九一、八四〇九二、
太田森藏

一一一九二、八四一五〇、
藤田久次郎

八四三六九、八四三七〇、
那須梅吉

八四三八二、八四三八三、
鈴木儀兵衞

八三六一〇、八四七五一、
山内莊平

二一二一七、八四九四四、
横山助次郎

二六〇九二、六〇六一三、七七六五七、七七六五八、七七六五九、八四九五九、
伊東榮

六〇九六三、八一九五一、八五〇二八、
野本和助

八三三四五、八五〇二七、
廣瀨合名會社

五〇五〇八、五八六七九、五八六八〇、五八六八一、六九四八五、七七九八七、
吉村政次郎

八一三五五、八一三五六、八五〇七二、
杉本熊次郎

八五〇九二、八五〇九三、
四方合名會社

四九三四二、八五二九二、
鹿島清平

八五四八七、八五四八八、八五四九一、八五七五九、
小林菊松

四七五一八、八四四九一、八五七五九、
宮崎光太郎

三九八一七、三九八一八、三九八一九、八五八五二、
吉岡國三

淡路葡萄酒醸造株式會社

大倉仁三郎

四方合名會社

九二八七、八五九三七、
日本登錄商標大全第拾輯　末尾參照欄　第參拾九類　二七

二七五三二、八六〇〇二、
八六一〇八、八六一〇九、
五七八〇〇、八六二四三、
七〇七九八、七三二一六、七三二一七、八六二六四、
合名會社日比野商店

八三〇二一、八三〇二二、八四四二一、八四四二二、八六二九二、八六二九三、
八六二九四、
八六三九二、八六三九三、八六三九四、八六三九五、

松下善四郎
帝國シヤンパン株式會社

末尾參照欄

第四十類

指定商品遺補

第八三九八五號　ジンジヤエール、シヤンピンサイダー、レモン水、ストロベリーペアース、飲料ニ適スヘキ炭酸水（鑛泉水）及其他類ニ屬セサル飲料一切（但ラムネ、曹達水、蜜柑水ヲ除ク）

第八三九八六號　ジンジヤエール、シヤンピンサイダー、レモン水、ストロベリーペアース、飲料ニ適スヘキ炭酸水（鑛泉水）及其他類ニ屬セサル飲料一切（但ラムネ、曹達水、蜜柑水、オレンヂ水ヲ除ク）

第八五六八二號　シヤンピンサイダー、ジンジヤエール、レモン水、シトロン、オレンヂ水、レモナード、ストロベリー其他本類ニ屬スル清涼飲料一切

着色限定遺補

第八四一三四號　地ハ白、中央ノ圓形ハ赤其内ノ圖形ハ白抜トシ赤、黑及ヒ草色ヲ以テ彩色シ其他ノ文字及圖形ハ濃紺、赤及ヒ草色ヲ以テ着色ス

第八四二七五號　外部ニ茶褐色ト黄色ノ外周ヲ施シテ成ル縦楕圓形ヲ設ケ其内部ノ地色ヲ綠色トナシテ下方ヨリ漸次上方ニ至ルニ從ヒ之レヲ肇ス而シテ其ノ上方中央ノ NUNOBIKI ノ文字ヲ赤色トシテ黑色ノ周欄ヲ附ス又其ノ下部圓形内ノ模樣中岩石、草木ハ黄色、茶褐色、黑色、青色ニテ彩リ鯉ノ圖形ヲ薄綠色、茶褐色トシ瀧及波ヲ水色ニテ畫キ其ノ下部ノ布片形欄ハ上下ヲ赤色トシ中央ヲ黄色ニス次ニ布片形欄ノ下部葉物ノ圖形ハ葉ヲ綠色ニテ彩リ「ジヤポン」、「パナナ」ノ實ヲ黄色トシ「パインアップル」、「リンゴ」、「イチゴ」ノ實ヲ赤色、葡萄ヲ紫ニテ彩ル尚「ハート」形上方ヲ白色地トナシ下部ヲ代赭色ニ薄青色トノ地ニス

第八四二七六號　周欄内ノ中段上部ノ地色及圓形内ノ鯉、水、岩石、草木竝ニ布片形ヲ萌黄色トシ上部ノ NUNOBIKI ノ文字及圖形ヲ白抜キトナシ其他ノ圖形文字ハ總テ黑色ニテ着色ス

第八五七〇七號　地色ハ草色、上部ノ NUNOBIKI ハ白色其他ノ圖形及ヒ英字漢字ハ總テ地色ト同色

聯合商標番號

三二七三五、八一九〇六、八三九八五、八三九八六、　松下善四郎
二八七六一、八四一三四、　宮崎光太郎
二三七九一、八四二七五、八四二七六、　神戸布引サイダー合資會社
六三八五七、八四三三一、　棚田倉一郎
六三四一九、八四八六八、　原田ハヤノ
二二二二八、四六九五三、四六九五四、四六九五五、四六九五六、四六九五七、
四六九五八、四六九六〇、四六九六一、四八五四九、四八五五〇、四八五五一、
四九九八八、五九三〇七、六三三四一、八五七〇七、　株式會社布引礦泉所
八六二六二、八六二六三、　關本卯三郎
四六四三一、八六二七三、　河合儀八
八六三九八、八六三九九、八六四〇〇、八六四〇一、　帝國シヤンパン株式會社
八六四七四、八六四七五、　須崎要吉

第四十一類

聯合商標番號

八三五六一、八三五六二、
八三五六三、八三五六四、
八三五六五、八三五六六、
五一六七二、五一六七三、五二五七〇、五一八五〇、
一五三三六、六八六七一、八三九七五、
一七〇一四、八三九七六、
八三九九三、八三九九四、
八三九九三、八三九九五、
八四〇〇一、八四〇〇二、
八四〇〇三、八四〇〇四、
八四一八〇、八四一八一、
八一六四三、八三二一四、八四二三六、
八四三八四、八四三八五、
八四三八八、八四三八九、
八四三九二、八四三九三、
八四五〇〇、八四五〇一、
七七二六六、七七二六七、八四五三三、
二八〇八一、八四六〇七、
二六六、八四六〇八、
七三一三一、八四六九〇、
八四八四一、八四八四二、
八四八九八、八四八九九、
八四九〇八、八四九〇九、
八四九二八、八四九二九、
八五〇〇三、八五〇〇四、
四一九九三、八五〇二一、
八五〇二三、八五〇二四、
七八三六〇、七八三六一、八五〇六二、

太田平左衛門
窪田保兵衛
永井醬油合名會社
八三八九四、八三八九五、
山下平兵衛
北浦彌左衛門
北浦彌左衛門
茨木敬次郎
茨木敬次郎
秦桓
菊地五郎右衛門
中澤彦吉
谷口嘉平
牧原仁兵衛
佐貫醬油釀造合資會社
鈴木儀兵衛
辻善兵衛
渡邊厚之助
株式會社伊藤醬油部
株式會社伊藤醬油部
森喬
松崎榮次郎
平野巳之吉
米良守之亮
稻田市太郎
秦恒
松村久吉
相川源太郎
牧原仁兵衛

八五〇六四、八五〇六五、
八五一〇二、八五一〇三、
八五二二〇、八五二二一、
七五九一六、八五二二二、
七八七二四、八五三二一、八五三二二、八五三二三、八五三二四、八五三二五、
八五三二六、
八五三九一、八五三九二、
八五三九三、八五三九四、
八五四四〇、八五四四一、
八五四四一、八五四四二、
八五四四三、八五四四四、八五四四五、
八五四四六、八五四四七、
八五四六八、八五四六九、
二〇八七四、八五四九〇、
一二八六九、八五五〇四、
八三六六三、八五五〇九、
八五五三一、八五五三二、
八二七五一、八五五八七、
二一〇二八、八五五八八、
八一八一八、八五六七三、
一五四四八、八五六七五、八五六七六、
一二〇八二、八五八五四、
八三五六〇、八五九四五、
八五九九一、八五九九二、
八六〇八八、八六〇八九、
八六一一二、八六一一三、
八六二二六、八六二二七、
二六四三八、八六四四四、
八六五一二、八六五一三、
八六五四六、八六五四七、
八六五四八、八六五四九、
八六五五〇、八六五五一、

讓原福治
土居兵太郎
坂井四郎治
大橋伊兵衛
馬場善兵衛
松崎榮次郎
松崎榮次郎
松田鑛作
松田鑛作
松田鑛作
松田鑛作
藤井七兵衛
澁谷佐一郎
細野捨次郎
佐野新平
柿浦佐一郎
鹽釜庄太郎
木村利太郎
木村幸次郎
中野嘉兵衛
小倉九平
山內莊平
石井孝吉
中條瀨兵衛
熊澤武平
白石正巳
本屋合資會社
藪田光治
山上信行
山上信行
山上信行

末尾參照欄

第四十三類

聯合商標番號

八三五一一、八三五一二、
六三三〇四、八三五二〇、
八三六〇三、八三六〇四、
八三六〇六、八三六〇七、
八三六〇六、八五三一八、
八三六〇七、八五三一九、
八三七七七、八三七七八、
八三八五二、八三八五三、
八一七七〇、八三八八五、
八四四四八、八四四四九、
二九〇七四、八四四五八、
八四六八一、八四六八二、
八四七七四、八四七七五、
八四九二六、八四九二七、
二三三七三、三九六三〇、五六七四四、六〇三四四、
七五五七〇、七五五七一、七五五七二、七五五七三、七五五七四、七五五七九、
七六五〇七、七七〇二七、七七〇三一、八二一二六、八五〇五七、
八五七二三、八五七二四、
三九三二九、八五八〇五、
四一三一六、四六三二五、八五八一一、

林正一
越川金次郎
坂尾正近
蓑輪豐吉
蓑輪豐吉
蓑輪豐吉
君島庄三郎
白水タキ
金子浦次郎
齋藤せい
林源一郎
降矢虎馬之甫
宮崎司
奧村小次郎
森永製菓株式會社
曾我幸次郎
横山松太郎
宮本菊之助

八三五一、一八三五一二、八六〇〇八、八六〇〇九、
八六〇〇九、八六〇一〇、
八四四三一、八六〇五〇、
一七二一三、八六〇八五、
三九八二〇、八〇六六三、八四四七七、八四四七八、八六一二二、八六一二三、
八六三四〇、八六三四一、
八六四七六、八六四七七、
八六四七八、八六四七九、
六〇二二五、六〇二二六、六〇二二七、八六五七〇、
八六六二七、八六六二八、

林正一
林正一
山田善次郎
水谷幸太郎
高木友太郎
小泉長之助
東京菓子株式會社
東京菓子株式會社
田中駒治郎
東京菓子株式會社

第四十四類

聯合商標番號

八四五八六、八四五八七、
八五〇五五、八五〇五六、

陳瑞豐
清水格

第四十五類

指定商品遺補

第八四二〇九號　魚類罐詰、介類罐詰、獸肉罐詰、鳥肉罐詰、果物罐詰、蔬菜罐詰其他他類ニ屬セサル食料品及加味品一切

第八四三〇七號　果實類ト穀類トヲ混合精製シテ成ル加味品竝ニ罐詰、味噌、漬物、嘗物、胡椒、昆布、荒布、鰹節、卵、海苔、佃煮、肉類、越

第八四五八九號　幾斯類其他本類ニ屬スル商品一切
肉類、エキス類、卵、鰹節、海苔、昆布、荒布、佃煮、罐詰、味噌、嘗物、漬物、胡椒其他他類ニ屬セサル食料品及加味品一切

第八五四三六號　ミートパヒ、ミートケーキ、ラデシユ、エチャートフイグ、マヽレート及他類ニ屬セサル食料品及加味品一切

第八五六〇九號　乾海參、田作、乾蠑螺、乾貝、鰹節、鰯、乾鮑、海苔、昆布、佃煮、魚、海草、鳥、獸、野菜、罐詰、雲丹、鹹製品

第八五六八一號　罐詰、壜詰、肉類、越幾斯類、卵、鰹節、海苔、昆布、荒布、佃煮、味噌、嘗物、漬物、胡椒其他本類ニ屬スル食料品及加味品一切

第八五七六七號　野菜類及豆類ノ罐詰、卵、荒布、佃煮、味噌、嘗物、漬物、胡椒其他他類ニ屬セサル食料品及加味品一切（但麥芽、越幾斯獸鳥魚ノ肉貝類、海苔、昆布以上及果實ノ加味品ナル罐詰ヲ除ク）

第八六二七五號　ハム、ベーコン、ソーゼージ、肉類、エキス類、佃煮、海苔、味噌、嘗物、漬物、罐詰其他他類ニ屬セサル食料品、加味品一切

第八六三一七號　他類ニ屬セサル食料品及加味品、肉類、越幾斯類、卵、鰹節、海苔、昆布、荒布、佃煮、罐詰、味噌、嘗物、漬物、胡椒等

着色限定遺補

第八三八三四號　富士山形ソノ記號、削鰹節ノ文字及ヒ鰹魚ノ全部ハ黑色ヲ用ヒ又松樹ノ枝葉幹根等黑色ヲ用ヒタルモノニ對シ其葉ノ部分ニ限リ更ラニ青色ヲ用ヒテ之レヲ彩ル尚又特製品請合ノ文字及ヒ之レヲ包圍スル輪廓ハ赤色ヲ用フ

第八三八九〇號　圖形及文字ノ輪廓ハ總テ黑色トシ欄ノ内外ヲ通シ地色ハ總テ赤色トシ欄ハ外側及内外山形ノ中間ヲ白色、内部山形ヲ金色、外部山形ヲ黑色トシ蛇ノ目ハ内側及外側竝ニ星形及英文字ヲ白色トシ蛇ノ目ノ内方ハ船體、帆、旗ヲ金色其他ヲ地色トシ蛇ノ目ノ外方ノ左右上隅ニ在ル小圖形ハ本體ヲ黑色、外側及中央ノ四角形ヲ金色、四角形ト本體トノ中間ヲ白色トシ「リボン」形ハ上下兩側及裏面ヲ白色、中央ヲ黑色、英文字ヲ白抜トシPACKED BY ナル英文字ハ白色トシ S.Y.T. & COMPANY ナル英文字及下部ノ三角形ハ金色トス

第八五一二四號　中央大圓及其内ニ於ケル小圓ノ周緣ヲ金色トシ其中間ヲ最小ノ黑點ヲ付シタル赤色トス下部ノ扇形ハ周緣ヲ金色トシ内部ハ綠色〔グリーン〕トス小圓内ノ人體ハ茶褐色〔セピヤ〕トシ前掛、帽、皿及目ハ白色又口唇ハ赤色皿中ノ盛物ハ橙色〔オレンジ〕其他ハ黑色トス兩側上部ニ於ケル「コップ」形ノ周邊及大體ヲ金色トシ内部ノ「ハート」形ハ綠色ニシ下部ノ白色劔菱ノ中ヲ更ニ黑色劔菱トシ之ヲ擁立セル三角形内ハ赤色トシ兩上端ニ於ケル絃月形ハ白色トス兩下端ニ於ケル耳形ハ周緣及曲線、條線ハ金色トシ内部ノ二條ノ線ハ黑色其他ヲ茶色トス

第八六四三八號　外欄及公印ヲ赤色トナシ波及文字竝ニ魚ノ圖形ヲ黑色ニテ畫キ藍色ノ色彩ヲ施ス

聯合商標番號

一八六三三、八三八四四、中村庄太郎
四一九五五、八三八九〇、株式會社鈴木洋酒店
八一七七九、八四三三八、津田甚兵衛
八一七七九、八四三三九、津田甚兵衛
八〇〇九八、八四四三三、飯島豐
三八二一七、八四四五九、鈴木源一郎
三〇七續用、八四六〇五、株式會社鈴木醬油部
七二三三七、八一三九四、八四九四二、山本新之助
七二三三七、八四九四三、山本新之助
八五四五四、八五四五五、矢野芳香園合資會社
五八八五四、八五四七一、小林昇太郎
八五四八二、八五四八三、大木寅松
三四七〇七、八五四九八、村田フサ
七六六四六、八五六七四、竹内榮吉
八二〇一四、八五六八一、中尾金藏
八六一六三、八六一六四、福田恒祐
六六七〇八、七七三九三、七八六二三、八六二三一、堀井鹿藏
七七九二五、八六二七五、高橋清平
七〇二九一、八六四三八、八六四三九、小林定次郎
七〇二九二、八六四三八、小林定次郎
二四四〇四、八六五三六、佐野豐吉

末尾參照欄

第四十六類

聯合商標番號

七四二四一、七四二四二、七五〇三六、七五〇三七、八〇一七九、八〇一八〇、
八五四一三、　祭原伊太郎
八五六九四、八五六九五、　暮石仁三郎

第四十七類

聯合商標番號

八三九〇四、八三九〇五、　アレン、エンド、ハンベリース、リミテット
八四一二三、八四一二四、　合名會社貢野工業製藥所
八二五六四、八二五六五、八五四九三、　增村善作
八五六三五、八五六三六、八五六三七、八五六三八、
三二二五四、八六二八一、　東洋製粉株式會社
八五〇八九、八六三三九、　阪本虎吉
由井寅郎

第四十八類

着色限定遺補

第八五九四九號　地色濃赤色、名稱ノ文字「ワンダー」及其他ノ文字白色、圖形ノ月星、卷煙草及其烟ノ輪白色月中ノ人面地色ト同一ノ濃赤色

聯合商標番號

六三四三三、八四四四一、　朝鮮煙草株式會社
六三四三五、七一〇〇一、八四六五一、　朝鮮煙草株式會社
五四六〇二、八五七三八、
一五四四〇、一五六八一、八五八八一、　ブリチツシユ、アメリカン、ドバツコ、コンパニー、リミテット
八五九四九、八五九五〇、　ブリチツシユ、アメリカン、ドバツコ、コンパニー、リミテット
東亞煙草株式會社

末尾參照欄

第五十類

指定商品遺補

第八四七三五號　名刺用紙、諸カード、日本紙、洋紙、紙製荷札、複寫帖、複寫用炭酸紙、帳簿、書簡箋、封筒、文庫紙其他他類ニ屬セサル紙製品一式（但シ防水紙、油紙、塗紙ヲ除ク）

第八五八九七號　紙、印刷紙、帶色紙、琺瑯質紙、漉引紙、油紙、擬革紙、色紙壁紙、塗紙、寫眞用眞素紙、短冊、書簡筒、張文書、

着色限定遺補

第八五〇七五號　紙ノ地色ヲ綠色トシ上部ノ角無シ四邊形ノ地色ハ淡紅色其中ニアル文字ハ白抜キ此文字ヲ圍ム線ハ褐色此線内ノ地色ハ綠色動物ハ淡紅色、下部不等邊六角形ヲナス太キ線ハ褐色其中ノ樹木ハ綠色、土地及空ハ白色トス、

第八五〇七六號　圓形ヲナス四本ノ線ヲ藍色最内圓ノ内方ノ地ヲ赤色トシ象ヲ白抜キトシ藍色ノ影ヲ以テ顯ハス

聯合商標番號

八三六二二、八三六二三、
八三六四八、八三六四九、
七八一三一、七八九五八、八三七三五、
八三七五九、八三七六〇、

筱　平　助
合資會社萬常紙店
三谷重藏
株式會社國工社
小阪彌之助
合名會社カールローデ、ウント、コムパニー
合名會社カールローデ、ウント、コンパニー
南條莊兵衛
井川儀三郎
井川儀三郎
納谷經太郎
岡田繁二
三井物産株式會社
安田孝七
土佐紙株式會社

五一八八七、八三八七八、
八四〇〇五、八四〇〇六、
一〇九九二、八四三三二、
八〇一五三、八四四三四、
八四八二四、八四八三五、
八四八二六、八四八二七、
八五〇七五、八五〇七六、
七七六〇八、八五三四九、
八五四九九、八五五〇〇、八五五〇一、
八〇六八八、八五六八四、
二一八九九、八六〇八六、八六〇八七、

末尾參照欄

第五十一類

指定商品遺補

第八三五八三號　筆、墨、印材、インキ、印刷用インキ、石筆、鉛筆、ペン、ペン軸、硯、インキ壺、文鎭、筆筒、筆架、石盤、紙綴具、鉛筆鞘其他文房具一切

第八三五八四號　筆、墨、印肉、印材、インキ、印刷用インキ、石筆、鉛筆、ペン、ペン軸、硯、インキ壺、文鎭、筆筒、筆架、石盤、紙綴具、鉛筆鞘其他文房具一切

第八三六九七號　筆、墨、印肉、印材、インキ、印刷インキ、石筆、鉛筆、ペン、ペン軸、硯、インキ壺、文鎭、筆筒、筆架、石盤、紙綴具、鉛筆削及ヒ其他ノ文房具一切

第八三七二一號　筆、墨、印肉、印材、インキ、印刷用インキ、石筆、鉛筆、ペン、ペン軸、硯、インキ壺、文鎭、筆筒、筆架、石盤、紙綴具、鉛筆削其他文房具一切

第八六四九四號　毛筆、墨、印肉、硯、インキ壺、文鎭、筆筒、筆架、泉筆其他文房具一切（但インキ、石筆、鉛筆、ペン、ペン軸ヲ除ク）

第八六四九五號　毛筆、墨、印肉、硯、インキ壺、文鎭、筆筒、筆架、泉筆其他文房具一切（但インキ、石筆、鉛筆、ペン、ペン軸ヲ除ク）

着色限定遺補

第八四五五九號　薄綠（鼠色）ナル地色中ニ顯ハセル横長方形欄及圓形ノ地ハ共ニ「オレンヂ」色ニシテ同圓形地内ニ畫ケル女神ノ像ハ白色トシ又四箇ノ横長方形ノ地及上部小圓形ノ周圍ナル環狀ノ地ハ共ニ藍色ニシテ同地内ニ記セル歐文ハ共ニ白色トシ其他ノ圖形及和洋兩文字ハ共ニ藍色トス

第八四五六〇號　薄綠（鼠色）ナル地色中ニ顯ハセル五箇ノ方形欄及二箇ノ小圓形ノ地ハ共ニ「オレンヂ」色ニシテ同圓形地内ニ畫ケル女神ノ像ハ白色トシ又四箇ノ横長方形ノ地及上部小圓形ノ周圍ナル環狀ノ地ハ共ニ藍色ニシテ同地内ニ記セル歐文ハ共ニ白色トシ其他ノ圖形及和洋兩文字ハ共ニ藍色トス

聯合商標番號

四三一一二、四三一一三、七〇四五九、八三六九〇、和田甚一郎
七七九一七、八三六九三、宮武佐十郎
八三六九七、八三六九八、染谷要作
八三〇二八、八三九七八、貴田猪造
八五八續用、六五〇一一、六五〇一二、八一五五九、八四〇二三、株式會社古梅園
六三二五九、八一四七八、八一四七九、八一四九四、八一四九五、八一四九六、
八四〇二四、
一八八六五、八四〇九七、八四〇九八、株式會社古梅園
八四一五七、八四一五八、眞崎仁六
八一九〇二、八四二二八、宮本幸次郎
土屋柳之助
外一名
八四二二八、八四二二九、土屋柳之助
外一名
四三二七五、四三二七六、五一二二八、五一二二九、八四五五九、八四五六〇、丸善株式會社
四四五二九、八二〇六五、八二〇六六、八二〇六七、八四七三六、川島藤治郎
一二一八四、一八三九一、二一五三七、二二二八三、二六七六四、三二〇二六、福井庄次郎
三三五九四、七九三一五、八四八四八、細沼淺四郎
八四九六二、八四九六三、

八五〇八七、八五〇八八、　河原田平助
八五三〇三、八五三〇四、　藤原寅之助
三一四二七、八五三〇八、　杉本卯之助
七三五九九、八五三三三、　高土俊男
八四三〇三、八五四二五、　片山鑛次郎
七六七一二、八五五一九、　篠崎又兵衛
八三五八四、八五五六四、　東亞鉛筆株式會社
二七七八四、八五九七〇、　杉本卯之助
五九四五〇、七三四〇六、八六〇八〇、八六〇八一、
八六二八六、八六二八七、　上林定吉
八六三四四、八六三四五、八六三四六、　市川喜七
八六三五二、八六三五三、　笹生三郎
三五〇五七、八六四六二、　渡邊林太郎
四四三三五、六二三五六、八六四九四、八六四九五、　吉田源次郎
　　伊藤農夫雄

第五十二類
聯合商標番號

八六三一〇、八六三一一、　杉野半三

第五十三類
聯合商標番號

八二五九九、八四九〇一、　大竹庄次郎

末尾參照欄
第五十四類
着色限定遺補

第八三五九〇號　白紙ニ黒ニテ圖形ヲ畫キ地色ハ赤、黄、白、傘ハ黄、青ニテ着色ナシタルモノ
第八三五九七號　黄紙ニ總テノ輪廓ヲ黒ニテ描キ赤ニテ野球面竝ニ「バット」ヲ着色ス外部ノ輪廓及「SAFETY MATCHES」ヲ赤トス
第八三七〇六號　白紙ニ黒ニテ圖形ヲ畫キ花瓣及邦文ヲ赤色ニ地ヲ藍色ニ四邊文字アル部分ヲ黄色トス
第八三八七九號　白紙ニ全圖ヲ黒ニテ描キ岩、波ニ線ヲ以テ彩色シ二人ノ奴ヲ黒トシ空地ヲ赤ニテ着色ス
第八三八九六號　黄紙ニ上部ノ輪廓内ノ地ヲ赤色、下部ハ赤ノ横線、上部ノ歐文ハ黒色、洋犬ノ首輪赤色、洋犬及角形ノ箱ハ黄色其下部ノ横文字ハ黒地ニ黄色ニテ現ハス下部ニ現ハス輪廓及横文字ハ黒色
第八三九二九號　白紙ヲ用ヒ外輪枠ヲ草色ニ中枠ヲ赤色トス空ハ黄色、水面ハ藍、人物ノ服ヲ薄紫ト茶色、船ハ薄紫色、荷物ハ黄ト藍トヲ配合シタルモノ
第八三九四四號　黄紙ニ總テノ輪廓ヲ黒ニテ描キ地塗及英字ノ一部ヲ綠ニテ着色シ他ノ英字ヲ黒ニテ描ク
第八三九四五號　黄紙ニ總テノ輪廓ヲ黒ニテ描キ英字ノ一部及外輪廓、地塗等ヲ赤ニテ着色シ英字ノ一部ヲ黒ニテ描ク
第八三九八二號　白紙ニ總テノ輪廓ヲ黒ニテ描キ地ニ赤ノ小紋模様ヲ畫キ草花ヲ赤、青ニテ彩色シ文字ヲ白及黒トス
第八四一〇九號　白紙ニ黄地中央「軍國」ヲ赤抜キトシ上部花兩側旗ヲ赤、黄、藍、黒ニテ彩色シタルモノ
第八四二一二號　黄紙ニ赤、黒ニテ輪廓線ヲ畫キ中央ニ砲彈形自動車ヲ赤ニテ畫キ上下ノ歐文字ヲ黒ニテ記シタルモノ
第八四四九〇號　用紙ハ白、雲ハ藍、黄、赤、水ハ藍、山及樹木ハ濃綠、飛行機軍服ハ黄、砲彈ハ樺色トス
第八四七〇二號　黄紙ニ全圖形ヲ黒線ニテ描キ花、雷、岩石ノ兩側、鳥ノ翼端、背部、足部ヲ赤ニテ彩ル
第八四七二五號　黄紙ニ黒ニテ竹船ヲ描キ赤ニテ朝日ヲ彩リ其他ヲ赤、黒ノ二度刷トナス
第八四七四二號　地色ヲ空白トシ文字ヲ黄赤ニテ表ハシ傘ヲ黄、紫ニテ彩色ス用紙白
第八四八六〇號　黄色ニ地ヲ赤トシ鹿及犬竝ニ車ヲ黒色ニテ畫キ黄抜トナシタルモノ
第八四八六六號　黄紙ニ圖形黒ニ刷リ上ニ歐文ヲ黄ニ抜キ丸形郵便函ハ赤ニテ壜ハ黄ニテ歐文ヲ記シ裾大小三疋黒ニテ刷リ他ハ皆赤ニテ下ニ赤線ヲ記ス
第八四九八二號　黄紙ニ黒ニテ圖形ヲ描キ人物ノ帽、「ズボン」、上衣、「マント」及布形外ノ餘地ニ赤ヲ施ス
第八五〇二九號　白紙ニ圖形ヲ黒ニテ畫キ魚ヲ赤、少女ヲ赤、藍、青、岸ヲ黄、青、海面、空ヲ藍、黄ニテ彩色シタルモノ
第八五一三一號　黄色紙ニ黒角點ニテ二重輪廓ヲ畫キ其中間ヲ赤色ニテ段々ニ彩リ斑點中ニ黒色ノ星形ヲ現シ中央ニハ黒線ヲ以テ二重半圓形上ヨリ三本ノ棒ヲ顯シ其先端ヲ赤色ニテ火光ヲ示シ兩側ニ赤色ノ星ヲ畫キ上部及下部ノ布形ノ黒線中ハ赤色ニテ彩ル
第八五一三一號　黄色紙ニ黒色ヲ以テ千毋線ノ輪廓ヲ現シ中間ヲ赤トシ内ヲ黒、赤ノ地色トナシテ基盤目扇シニ畫キ中央橢圓形内ニ風車ヲ赤黒及地色ニテ現シ其外部ヲ赤色ニテ彩ル
第八五一四七號　黄紙ニ赤地黄抜キヲ以テ中央ニ日ノ出ト之ヲ中ニ相對スル雙雞ヲ表ハシ其下ノ布形内ノ文字ヲ赤色ニ上部ノ文字ヲ黄抜トス
第八五一八二號　白紙ニ黒ヲ以テ圖形ヲ表ハシ地ヲ青色ニ井桁卍形ノ白抜トシ鳥ノ頭、翼端、尾ヲ青ニ傘ノ上面、翼下部布形ニ赤ヲ施ス
第八五一八三號　白紙ニ黒ヲ以テ圖形及上部ノ文字ヲ表ハシ地ヲ青地ニ井桁卍形

ノ白抜、内周欄、車輪、帽、衣、袴ヲ青ニ、外周欄、上部面、帽、衣、袴ニ赤ヲ施ス

第八五二二七號　黄紙ニ黒色ヲ以テ文字及圖形ヲ表ハシ周圍ヲ赤色ニ中央ノ文字ヲ黄抜キトナシ其地ヲ赤トス

第八五二六六號　黄紙ニ黒ニテ卵ヲ割リテ出ヅル鶏ノ雛ヲ畫キ卵ヲ赤色ニテ彩リ外周ノ三面ヲ赤黒ノ二度刷トス

第八五二九一號　白紙ニ文字及圖形ヲ黒ニテ表ハシ周欄及太陽、光線、鳳凰ノ一部ト下部布形ヲ赤トシ鳳凰ノ全身ヲ青ニテ彩ル

第八五三五一號　白紙ニ黒ニテ圖形ヲ畫キ周欄ノ中間人物ノ着セル上衣、草花及隔網ノ斑點ヲ赤ニ帽ヲ赤ト青トニ「ラッケトー」ヲ黄ニ地上ヲ綠色ニ其上部空間ノ横線ヲ赤ニ其間ヲ黄色ニ毬ヲ藍ト赤トニ彩リタルモノ

第八五三五五號　白紙ニ黒色ヲ以テ圖形及方字ヲ表ハシ獸ヲ茶色ニ鳥ヲ黒、白ニ地ヲ黄ニ氷流ヲ紫色ニ樹葉ヲ綠色トス

第八五四五七號　黄紙ニ中央ノ圖形及左右四箇ノ弗形ヲ黒ニテ現ハシ上方ノ帶形輪廓及總テノ文字ヲ赤ニテ現ハス

第八五五二六號　白紙ニ赤色ノ欄ヲ描キ其内ニ外ヲ黒トシX ノ文字ハ赤色光線ハ赤ト黄、明ルキ部分ハ薄黄色、人物ハ薄鼠色ニシテ骨格ハ黒色）暗キ部分ハ濃キ藍色ニシテ其部分ニ歐文字ヲ黒ニテ現ハス

第八五六一四號　白紙ニ圖形及文字ヲ黒摺トシ輪廓間地球ノ一部怪獸ノ角尾端及下部帶形内ニ赤ヲ施シ地ヲ綠ヨリ井桁卍ヲ白抜トス

第八五六一五號　白紙ニ總テノ圖形ヲ藍ニテ描キ外周欄及全地ヲ赤ニ乗車ノ一部及下部兩隅ヲ黄ニテ着色ス

第八五六一六號　白紙ニ總テノ圖形ヲ黒ニテ描キ山、鳥ヲ綠ニテ彩色シ空、帶ヲ黄トシ天地ノ英字ヲ黒地ヨリ白ニテ抜ク

第八五六一七號　黄紙ニ總テノ圖形ヲ黒ニテ描キ中央ノ面及四隅ヲ赤ニテ彩色ス

第八五七八四號　白紙ニ黒ニテ圖形ヲ印刷シ周欄、下部ノ長楕圓形、家屋塔等ヲ赤ニ島、松原、陸ヲ綠ニ家屋、遠空等ヲ黄ニテ彩ル

第八五八四五號　白紙ノ中央ニ黄色ノ圓形ヲ置キ其中ニ赤色ノ「レモン」形ヲ現シ地ヲ藍色ニ歐文ヲ黄及藍色竝ニ白抜トナセルモノ

第八五九八五號　用紙ハ白第一、第三段ノ地色ハ赤、上部ノ布形第二段第四段ノ地色ハ黄、圖形ハ黒ニテ現ハス

白紙ニ黒ニテ全圖形ヲ印刷シ輪廓ヲ綠、赤、黒トシ猿ヲ赤、牡丹花ヲ赤、綠、蝶ヲ赤、黄、藍ニテ彩リ上下布形ヲ黄ニ文字ヲ赤ニ地紋ヲ藍トナシタルモノ

第八六〇七四號　白紙ニ藍色ヲ以テ美容ノ二字ヲ現シ兩側ニ藍色ノ内ニ白字ニテ登陽藍造芙蓉爲記ノ八字ヲ現シ花ハ白ニテ花ノ心ハ黄其周圍ニ赤ノ横線ヲ畫キ葉ハ黄ト藍トノ掛合セ兩黄色トナシ地ハ全部赤色トス

第八六〇七五號　白紙ニ黒ヲ以テ全圖形ヲ畫キ地色、太陽及地球ノ一部ヲ赤ニテ彩ル

第八六一五七號　黄紙、赤地ニ鹿ヲ黒ニテ現ハシ赤線ニテ草模様ト上部ノ鈴トヲ黄ニ抜キ左右ノ柱形ヲ黒ニテ中ニ黒文字ト赤ノ横線ヲ現ハス

第八六二五二號　白紙ニ黒色ヲ以テ圖形及文字ヲ表シ車ヲ黄、赤、藍、白、黒色ニ燐寸ノ頭ヲ茶色ニ軸ヲ黄ニ下半ノ地ヲ藍ノ斑點輪廓内ヲ赤色トス

第八六二五三號　黄色ニ黒色ヲ以テ全圖形ヲ表ハシ内輪廓ト外輪廓トノ間及三ケ月ヲ赤色ニ上下布形内ノ文字ヲ黄抜キトナス

第八六三二二號　黄色紙ニ圖形ヲ黒ニテ描キ帶形内ノ文字ヲ黄抜トシ鳩ノ背、足及輪廓ノ一部ヲ赤ニテ彩ル

第八六四七二號　黄紙ニ圖形及文字ヲ黒ニテ畫キ外輪廓弧形内ノ地色羽翼竝四隅ノ蝙蝠ヲ赤トス

第八六五二七號　黄紙ニ圖形及文字ヲ黒ニテ現ハシ電光、腕、翼ノ下方輪廓及文字ノ一部ヲ赤色トス

第八六五八四號　黄色紙ニ ALPHA ノ文字及外輪竝ニ四隅ノ附飾ハ赤色其他ノ文字及圖形ハ黒色

第八六五八五號　黄色紙ニ COMPANION ノ文字及輪廓ノ中間竝上方左端ニ在ル圓キ圖形ノ地面ハ赤色其他ノ文字及圖形ハ黒色

第八六五八六號　黄色紙ニ中央ノ大文字以外ノ文字ヲ黒ニテ現ハシ中央大文字及二重輪廓ヲ赤色トス（但頭字下ハ赤色方形内ニ黄抜トス）

第八六五九四號　薄色黄紙ニ黒ニテ圖形ヲ表ハシ虎及帶形外ニ赤ヲ施シ上下帶形ノ文字ヲ黄抜トス

第八六六二二號　白紙ニ圖形及文字ヲ黒摺トシ鹿内方ノ人物及外輪廓、唐草様ニ黄ヲ施シ圓形内及唐草様ヲ藍トシ地ヲ綠トス

聯合商標番號

七五八六六六、七七七六五、八三五八六、八三五八七、
四一七五三、四一七五四、四三五二六、八三五八八、
一九四一二、四一五三七、五二五六七、八三五九〇、
二五一八三、八三五九六、
七五四七四、八三五九七、
四〇〇四五、四五一一一、八三六六八、
七五八九一、八一〇一七、八三六七六、
四六九〇九、六一三七九、
七二四九九、八三八二七、
三六〇八〇、八三八二八、
五四八七二、七四五〇九、八二三七一、八三八七九、
四一六三五、八三八九六、
七三六八二、八三九一八、
七五七二〇、八二三〇四、八三九四四、八三九四五、
二五一八二、六九一三四、八三九八二、
五四八九一、八二六六九、八三九八三、
八二三〇四、八四〇一七、

五四〇六八、五五六三五、五五六三六、八〇一七七、八二八四五、八四一〇九、
三二九四七、八二四八四、八四二一七、
一〇四九〇、一八〇八八、四一〇四四、五六三五〇、八四三〇五、
五六三四九、六四九五四、八四三〇五、八四三〇六、
一四八三〇、一六三五二、一七〇七八、一九〇三四、二〇〇〇五、二二七三五、
三五五〇九、三五六二五、三八五四四、三九九九五、四一六三七、四三三八二、
四三五五七、四三五七三、四四一七二、四四一七四、四四一七五、四五七三五、
四六〇五〇、四七六三三、五一六二九、五七八七八、五九五六一、六八四八八、
八二五七二、八四三五二、
四六三三四、八四四〇六、
六八二三四、七〇五八二、八四四九〇、
一九六四七、四七六五六、四七六五七、六六七八〇、六六七八一、六六七八二、
八四五六七、
七一二四七、八〇六九二、八四五七八、
八四六一七、八四六一八、
二四一五五、四七一八八、四七一九〇、四七一九一、八四六五五、
一四四七五、八四六八〇、
五五三七八、八四六九八、
五六〇二五、五七二七一、六八二七四、六八七三八、八四七〇二、
七三六一一、八〇五三三、八四七二五、
一一九三〇、一一九三一、二〇三九四、二三四四〇、七八三七一、八四七四二、
一六一〇四、二四一三五、八四七七〇、
一七九六一、八四八六〇、
四一三五九、八四九八二、

日本登錄商標大全第拾輯　末尾參照欄　第五拾四類

土田豊治　公益合資會社　東茂七　高岡燐寸株式會社　高岡燐寸株式會社　安田淺吉　藤田登　日本燐寸製造株式會社　園田八郎　園田八郎　高岡燐寸株式會社　高井源次郎　エヌ、エフ、アブドラリー　高岡燐寸株式會社　高岡燐寸株式會社　高岡燐寸株式會社　高岡燐寸株式會社　高岡燐寸株式會社　董慶堂　小林吉右衛門　近藤力藏　近藤力藏　播磨喜三良　米谷房吉　東茂七　小林吉右衛門　森井楳太郎　エッチ、エヌ、フテハリー　三井物産株式會社　吉田貞七　醉月富藏　鶴健次　三井物産株式會社　三井物産株式會社　鵜鳴合資會社　小林吉右衛門

八三一四五、八五〇二九、　董慶堂
八二〇一八、八二八四六、八五〇三〇、　董慶堂
二〇三四〇、二〇三四一、八五〇七四、　東茂七
四三四七九、七九五三四、八五〇八一、　明燧合資會社
三五九三八、四一三八三、五四五一四、五五三二六、五五三二七、七〇四三四、
八五一〇九、　綱干燐寸合資會社
四七八八一、八五一三一、　中島勝治郎
四七八八四、八五一三三、　中島勝治郎
一六四一、一九二七六、四〇二九九、四一六九四、五三一三三、七三五七四、
八五一四七、　秦銀兵衛
七五〇〇八、七六〇九九、七六三九六、八五一八二、
エヌ、エフ、アブドラリー
一二四三四、六六九九七、七一二四四、七九一二一、八五一八三、
エヌ、エフ、アブドラリー
一五六九二、一五九〇八、四九八六七、五四一二六、八五二一〇、　吳錦堂
七六一四三、八五二二七、　東洋燐寸株式會社
七七八四四、八五二二八、　東洋燐寸株式會社
一二八五、四〇三三九、六一三二一、六七〇六八、六七〇六九、七一六九五、
七三六一二、七四五五一、八〇九五八、八五二六五、八五二六六、
一七五二、三八四七四、三八四七五、四〇七〇四、八五二九一、　轟嘉兵衛
松谷茂一
七七七三五、八五四〇五、　岡田選輔
一九二五一、八三二八一、八五四五七、　小谷菊藏
八五三八三、八五四七三、　東茂七
九八八八、一九三四九、二〇一五五、二三四四〇、五七二五五、六二六三一、
八五五〇二、　三井物產株式會社
八五五四〇、八五五四一、　東茂七
七二六〇五、八五五七四、　土井龜太郎

八四五九三、八五二七七、八五二七八、八五六一一、　東茂七
一六八一八、七二八〇八、八五六一四、　エヌ、エフ、アブドラリー
五五九二七、六九一三五、八二三〇三、八五六一五、
一二五四九、八三一三八、八五六一六、　高岡燐寸株式會社
五七一六八、六六六一三、六六六一四、八二三〇二、八四一九三、八四五〇六、　高岡燐寸株式會社
八五六一七、　三井物產株式會社
二一六〇二、八五七二八、　小谷菊藏
四五六〇四、八五七八四、　日本燐寸製造株式會社
三二〇〇〇、八五八四五、　株式會社岩井商店
八四八二二、八五九三二、八五九三三、　株式會社岩井商店
八四八二一、八五九三四、　株式會社岩井商店
八四八二二、八五九四一、　株式會社岩井商店
一八二〇一、二三二三五、八二一三七、八四四五七、八六〇一三、
小谷菊藏
四六七三四、八六〇七四、　山村其一郎
六九七九八、八六〇七五、　山村其一郎
七六六一九、八六〇七六、　山村其一郎
三六一一二、三七五九二、四一八二一、六六〇一九、八六一五七、
榊原榮三郎
三六〇三三、四五六一一、七一二四五、七一二四六、七三八六三、七九〇四一、
八六二五三、　小林吉右衛門
八四五二九、八四五三〇、八四五三一、八四六九六、八六二五七、
東茂七
七三八三八、八六三〇二、　エヌ、エフ、アブドラリー
五一四二八、八六三二二、　綱干燐寸合資會社
五五六八八、八六四四一、八六四四二、　川崎又吉
四二四〇八、七八五七二、八六四六三、　東洋燐寸株式會社
一四七八三、四五四四八、八六四七二、　三井物產株式會社

八二三三六、八六五一一、　小林吉右衛門
八六五二七、八六五二八、　播磨喜三良
八三八二一、八五九三九、八六五八四、　株式會社岩井商店
八四八二〇、八五九四〇、八六五八五、　株式會社岩井商店
八四八二三、八五九四二、八六五八六、　株式會社岩井商店
八四八二三、八五九三五、　株式會社岩井商店
二四四〇〇、二四五三九、三四三九〇、三四三九一、三五九三七、三七五〇〇、
三八二九六、三九五五八、四一三七七、四一三七八、四一三七九、四一三八〇、
四一三八一、四一三八二、五四七三二、五九〇〇四、六一四七二、六三七一一、
六六一二一、六六一二二、六七〇六二、六八二九三、七〇四三六、七〇四三七、
七〇五〇一、七二二一一、七九〇四〇、八六五九四、
綱干燐寸合資會社
三六七二九、七八五九五、七九九七二、八六六二二、　小谷菊藏

末尾參照欄

第五十五類

聯合商標番號

八四〇六五、八四〇六六、八四〇六七、八四〇六八、
七一九一八、八四一三三、
一一九七五、八三一一六、八四一三五、
八四二一三、八四二一四、
六九七五七、八四七九八、八四七九九、（一七四舊統監府）
九三九三、一〇二五〇、一〇二五八、四四九七六、四六二五一、八五六九一、
八五六九二、八五六九三、
二三二六六、八六五三二、八六五三三、
八五六八五、八五六八六、八五六八七、八五六八八、八五六八九、八五六九〇、
八六六〇八、

裕	文七
遠藤與惣吉	
長谷川寅吉	
正木太吉	
ゼ、シンガー、マヌファクチユリング、コムパニー	
ゼ、スタンダード、ボイル、コムパニー、オブ、ニユーヨーク	
ゼ、スタンダード、ボイル、コムパニー、オブ、ニユーヨーク	
ゼ、スタンダード、ボイル、コムパニー、オブ、ニユーヨーク	
ゼ、スタンダード、ボイル、コムパニー、オブ、ニユーヨーク	

第五十六類

聯合商標番號

八三五〇三、八三五〇四、八三五〇五、
八六三六二、八六三六三、

多木粂次郎	
鈴鹿保家	

第五十七類

聯合商標番號

八五五一〇、八五五一一、八五五一二、
八四二一五、八六二〇五、

セール、プレザー株式會社
大日本ヴエニア製材株式會社

第五十八類

指定商品遺補

第八五三七七號　他類ニ屬セサル木、竹、籐、木皮、竹皮類ノ製品一切（但經木眞田竝ニ他類ニ屬セサル其原料及ヒ製品ヲ除ク）

第八六一四一號　木櫛、竹櫛其他他類ニ屬セサル木、竹、籐、木皮、竹皮類ノ製品及漆塗品蒔繪品類一切（但挽物ヲ除ク）

第八六一四二號　木櫛、竹櫛其他他類ニ屬セサル木、竹、籐、木皮、竹皮ノ類ノ製品及其漆塗品、蒔繪品ノ類一切（但櫓栓木呑口ヲ除ク）

聯合商標番號

八四四八四、八四四八五、
八六三五六、八六三五七、
八二四三四、八六四五一、
八六四八〇、八六四八一、

山中清七
川中常治
松野政吉
村瀨德次郎

第五十九類

聯合商標番號

八三八八八、八三八八九、
八三九六九、八三九七〇、　大谷好太郎
　皆川芳造

第六十類

聯合商標番號

八四八七一、八四八七二、　苗代助松

第六十一類

聯合商標番號

八四二四二、八四二四三、八四二四四、
八五四〇七、八五四〇八、　南啓治郎
二五八七二、八六一七九、　ゼ・グツドイーヤー、タイヤ、アンド、ラバー、コムパニー
　木本兵助

末尾參照欄

第六十三類

聯合商標番號

八三七二九、八三七三〇、
八六〇一八、八六〇一九、　ゼ、エデソン、スワン、エレクトリック、コムパニー、リミテツド
一二五七五、五七八四五、五九六七七、五九六七八、六九九八四、七〇六七九、
七〇六八〇、七一二七八、八六四五五、　成願新三

第六十四類

聯合商標番號

七九七七三、七九七七四、八四二八二、八四二八三、八四二八四、
　村田勝太郎

第六十五類

指定商品遺補

第八三五三八號　鞠、碁、將棊、人形、獨樂、弓、球突具、押繪、骨牌其他玩具
遊戲具、造花及花簪竝ニ本類ニ屬スル商品一切
第八三九三八號　飛行機、蒸氣發動機、自動艇、電氣モーター、變壓器、ガソリンエンヂン、汽車、電車、自動車ノ模型玩具及獨樂、球突具其
他玩具、遊戲具一切
第八五二八六號　護謨製ニ係ル人形、禽獸魚蟲形花簪、鞠、造花、獨樂、風船、
笛、太鼓、箱庭、船、車、家、銃砲、刀劍、球、風琴

聯合商標番號

八三九三八、八三九三九、　田島稻津
八四四七四、八四四七五、　皆川芳造
四二〇二三、八五八〇七、　合名會社東護謨製作所
八六三一四、八六三一五、　林德十

第六十六類

聯合商標番號

七七〇一一、七八六七四、八四六六九、　野口鶴
八六一一九、八六一二〇、　三間隆次

第六十七類

指定商品遺補

第八四〇三九號　木綿織物又ハ紙ニ耐水塗料ヲ塗布シ之レニ絹粉（絹布、絹絲類
ヲ粉末ニシタルモノ）又ハ絹粉ト毛粉（動物繊維ヲ粉末ニシタ
ルモノ）トヲ混合シタルモノヲ附着セシメタル振掛羅紗

商標權者移動
指定商品削除
商標權消滅
商標權分割

聯合商標番號

一〇六一〇、一〇六一一、一〇六六五、一七一七八、一一三三五、八四〇七一、八五四四九、八五四五〇、

ゼ、ヴインターボトム、ブツク、クロース、コムパニー、リミテツト　林田富六

◉**特許公報**〔一部金八錢〕〔每週一回〕〔郵稅金壹錢〕〔一ヶ月四回發行〕〔一ヶ月金三十六錢〕〔六ヶ月金二圓拾六錢郵稅共〕

本公報は各特許發明の明細書中より發明の性質及目的の要領及特許請求の範圍を拔萃し之に必要の略解を附し每號特許約六十件を掲載し且つ特許に關する審決及判決、特許權の異動、特許辨理士に關する記事其の他特許局並工業所有權に關する必要又は參考の事項を掲載せらる

◉**特許發明明細書**〔一部金六拾錢〕〔每週一回〕〔郵稅金四錢〕〔一ヶ月四回發行〕〔一ヶ月貳圓六拾四錢〕〔六ヶ月金拾五圓參拾六錢郵稅共〕

本明細書は特許發明の特許番號、名稱、發明者及特許權者の住所、氏名並明細書及圖面全部每號約六十件を掲載せらる

◉**實用新案公報**〔一部金貳拾五錢〕〔每週二回〕〔郵稅金壹錢五厘〕〔一ヶ月八回發行〕〔一ヶ月貳圓拾貳錢〕〔六ヶ月金拾貳圓七拾貳錢郵稅共〕

本公報は登錄實用新案の登錄番號、名稱、考案者及實用新案權者の住所、氏名並登錄請求の範圍、圖面及其の說明每號約四十五件を掲載し且つ實用新案に關する審決及判決、實用新案權の異動、特許辨理士に關する記事其の他特許局又は工業所有權に關する必要又は參考の事項を掲載し又意匠の登錄、意匠權の異動、意匠に關する審決又は判決も亦本公報に掲載せらる

◉**商標公報**〔一部金五拾錢〕〔隔週一回〕〔郵稅金壹錢五厘〕〔每月二回發行〕〔一ヶ月金壹圓參錢〕〔六ヶ月金六圓拾八錢郵稅共〕

本公報は登錄商標の登錄番號、類別及指定商品、登錄權者の住所、氏名、商標每號約二百八十餘件を掲載し且つ商標に關する審決及判決、商標權の異動、特許辨理士に關する記事其の他特許局又は工業所有權に關する必要又は參考の事項を掲載せらる

◉**特許局法規類集**〔大正五年四月改版〕壹部〔定價金參拾五錢〕〔郵稅金六錢〕

◉日本登錄 **商標大全**〔第一輯 上下 金貳拾五圓 第二輯 上下 金貳拾圓 第三輯 上下 金貳拾五圓〕〔第四輯 上下 金拾參圓 第五輯 上下 金拾五圓 第六輯 上下 金拾五圓〕〔第七輯 上下 金拾八圓 第八輯 上下 金拾八圓 第九輯 上下 金拾八圓〕各送料實費

右の外特許、意匠、商標、實用新案に關する公私刊行物一切

特許局發行 特許發明明細書 特許 實用新案 商標

公報販賣所

東京市四谷區愛住町二番地

東京書院

電話番町二一番

振替口座東京七九八三番

商標權移動

第壹類

商標權者移動

第壹輯中

第一四號(續)	東京市下谷區御徒町一丁目二四	岡田新一郎
第六六號(續)	京都市下京區三條通新シ町西入御供町二七九	岡田忠三
第一二四五號(續)	姬路市西二階町一八	內海庄右衞門
第一八九八號	東京市下谷區池之端仲町一九	芝博
第九八四六號	東京市日本橋區馬喰町二丁目七	方波見善藏
第一〇三九九號	同上	同人
第一〇一六六號	長崎市八幡町四五	松尾儀三郎
第一二九九八號	大阪市南區心齋橋筋二丁目一三	森平兵衞
第一三三八八號	姬路市西二階町一八	內海庄右衞門
第一四八四二號	東京市牛込區上宮比町一	株式會社東京醫藥商會
第一四九一八號	廣島市幟町一五四	前田孝雄
第一五二一一號	東京市牛込區上宮比町一	尾澤豐太郎
第一六四七一號	東京市牛込區上宮比町一	株式會社東京醫藥商會
第一六六八四號	兵庫縣武庫郡大庄村ノ內又兵衞新田字西新田口ノ割一八八	日本リバー、プラザース株式會社
第一六九五一號	堺市大濱通四丁目公園地內	說田彥吉 外一名
第一七五九六號	神戶市相生町四丁目七五	吉岡寬治
	廣島市幟町一五四	前田常次郎
第一八五九九號	東京市日本橋區室町三丁目一〇	泰昌製藥株式會社
第一九二四六號	兵庫縣武庫郡大庄村ノ內又兵衞新田字西新田口ノ割一八八	日本リバー プラザース株式會社
第一九二四七號	同上	同
第一九八〇六號	大阪市南區竹屋町二三ノ二	藤田榮三郎
第二〇三九二號	香川縣大川郡三本松町三六五第一	赤澤恒三郎
第二〇五一〇號	同上	同人
第二〇七〇五號	兵庫縣武庫郡大庄村ノ內又兵衞新田字西新田口ノ割一八八	日本リバー プラザース株式會社
第二〇七三一號	同上	同社
第二〇九三八號	東京市日本橋區室町三丁目一〇	泰昌製藥株式會社
第二一一九七號	香川縣大川郡三本松町三六五第一	赤澤恒三郎
第二一三三五號	同上	同人
第二一五九三號	東京市日本橋區本石町三丁目九	淺野藤次郎

第貳輯中

第二二九四三號	香川縣大川郡三本松町三六五第一	赤澤恒三郎
第二四二三三號	神戶市元町通三丁目一〇〇ノ一	岸田精太郎
第二四四六〇號	兵庫縣武庫郡大庄村ノ內又兵衞新田字西新田口ノ割一八八	日本リバー プラザース株式會社
第二四五三五號	香川縣大川郡三本松町三六五第一	赤澤恒三郎
第二四五三六號	同上	同人
第二四六四六號	大阪市南區竹屋町二三ノ二	藤田榮三郎
第二四九〇九號	大阪市東區伏見町二丁目一	谷新助
第二五〇六〇號	大阪市南區竹屋町二三ノ二	藤田榮三郎
第二五二八四號	東京市牛込區上宮比町一	株式會社東京醫藥商會 外一名
第二五二九五號	兵庫縣武庫郡大庄村ノ內又兵衞新田字西新田口ノ割一八八	日本リバー プラザース株式會社
第二五三一三號	瑞西國バーゼル市クリベツク衞一〇四	ソサイテイ・オブ・ケミカル・インダストリー・インバーゼル

第二五六九六號　堺市大濱通四丁目公園地內　說田彥吉
第二七〇九八號　香川縣大川郡三本松町三六五第一　赤澤恒三郎外一名
第二八一七〇號　大阪市南區宮津町三六三ノ一　西野卯市
第二九〇五六號　奈良縣高市郡今井町大字今井五二一　中田正司
第二九五七九號　長崎市東濱町八四　竹谷クニ
第二九六三九號　東京市牛込區津久戶町七　模範賣藥株式會社
第三〇八六〇號　奈良縣磯城郡織田村大字芝一三二八　福西喜代松
第三一二五八號　香川縣大川郡三本松町三六五第一　赤澤恒三郎

第參輯中

第三二二五二號　大阪市東區島町二丁目一一　合資會社大阪化學研究所
第三二六二六號　同　上　同社
第三四四四〇號　東京市牛込區津久戶町七　模範賣藥株式會社
第三五四三五號　廣島市幟町一五四　前田常次郎
第三六四〇五號　大阪市東區島町二丁目一一　合資會社大阪化學研究所
第三七七三一號　香川縣大川郡三本松町三六五　赤澤恒三郎
第三九三六四號　堺市甲斐町東二丁一二　青木長榮外一名
第四二七一二號　香川縣大川郡三本松町三六五ノ一　赤澤恒三郎
第四二九七六號　東京市牛込區津久戶町七　模軌賣藥株式會社
第四三三一五號　鳥取縣岩美郡中之鄉村大字鷲寺四〇　田中芳郎

第四輯中

第四四三五〇號　堺市甲斐町東二丁一二　青木長榮外一名
第四五二〇六號　廣島市幟町一五四　前田常次郎
第四五七八七號　橫濱市龍頭町字濱一〇二　佐藤信次
第四五九九九號　香川縣大川郡三本松町三六五ノ一　說田彥吉外一名
第四七九一四號　廣島市幟町一五四　赤澤恒三郎外一名
第四八一一〇號　奈良縣高市郡今井町大字今井五二一　西野卯市
第五〇三七八號　長崎市東濱町八四　竹谷クニ

第五輯中

第五〇三七八號　廣島縣安佐郡安村大字上安一〇六四　原田臺造
第五一六六〇號　大阪市東區島町二丁目一一　合資會社大阪化學研究所
第五二三九四號　廣島縣安佐郡安村大字上安一〇六四　原田臺造
第五三八五一號　同　上　同人
第五四五三八號　東京市日本橋區本石町三丁目九　成毛英之助
第五四五三九號　同　上　同人
第五五三〇一號　瑞西國バーゼル市クリベツク街一四一　ソサイテー・オブ・ケミカル・インダストリー・イン・バーゼル
第五五三六三號　香川縣大川郡三本松町三六五ノ一　赤澤恒三郎
第五五九九七號　奈良縣高市郡阪合村大字眞弓五三　米田松太郎外一名
第五六二一四號　香川縣大川郡三本松町三六五ノ一　赤澤恒三郎
第五六四九六號　廣島縣安佐郡安村大字上安一〇六四　原田臺造
第五七一四三號　東京市牛込區上宮比町一　株式會社東京醫藥商會外一名
第五七三三六號　京都市下京區三條通堀川東入東詰町一　藤村定治
第五七四七八號　東京市神田區四福田町一　福田勝太郎
第五七四七九號　同　上　同人
第五七八六九號　廣島縣安佐郡安村大字上安一〇六四　原田臺造
第五八二七九號　大阪市南區竹屋町二三ノ二　藤田榮三郎

第五八六二四號　富山市東四十物町三五　中田清兵衞
第五九二七一號　大阪市南區宮津町三六三ノ一　西野卯市
第五九七一八號　東京市日本橋區本石町三丁目九　成毛英之助
第五九七三七號　廣島縣安佐郡安村大字上安一〇六四　原田臺造
第六〇〇九四號　富山市東四十物町三五　中田清兵衞
第六〇〇九五號　同　上　同人
第六〇一三〇號　奈良縣高市郡高取村大字觀覺寺一〇二　阪本新造外一名
第六二〇二三號　株式會社東京醫藥商會外一名　株式會社東京醫藥商會

第七輯中

第六二七三〇號　東京市牛込區上宮比町一　大賀彊二
第六二八七九號　東京市神田區美土代町四丁目五　前田常次郎
第六二九六五號　廣島市幟町一五四　同人
第六二九六六號　同　上　同人
第六二九六七號　同　上　同人
第六四七三九號　富山縣中新川郡上市町五一　株式會社富國堂
第六四七六一號　廣島縣安佐郡安村大字上安一〇六四　原田臺造
第六五一一三號　東京市日本橋區室町三丁目一〇　三共株式會社
第六五五六一號　瑞西國バーゼル市クリベツク街一四一　ソサイテー・オブ・ケミカル・インダストリー・イン・バーゼル
第六五九七七號　廣島縣安佐郡安村大字上安一〇六四　原田臺造
第六六一六七號　東京市牛込區上宮比町一　株式會社東京醫藥商會
第六六五七六號　大阪市南區天王寺筆ヶ崎町五二二　柴田忠正
第六六五九七號　東京市日本橋區本石町三丁目九　淺野藤次郎
第六七三二二號　富山市東四十物町三五　中田清兵衞
第六七七八七號　大阪市南區宮津町三六三ノ一　西野卯市
第六八一〇七號　東京市日本橋區本石町三丁目九　成毛英之助
第六八四八〇號　廣島縣安佐郡安村大字上安一〇六四　原田臺造
第六八四八一號　同　上　同人
第六八四八二號　同　上　同人
第六八四八六號　同　上　同人
第六八五三號　東京市神田區美土代町四丁目五　大賀彊二
第六九〇〇七號　東京市本所區番場町一　大和眞太郎
第六九二〇九號　廣島縣安佐郡安村大字上安一〇六四　原田臺造
第六九三九八號　東京市淺草區下平右衞門一〇　秋艸正五郎
第六九五二六號　同　上　同人
第六九五二七號　德島縣板野郡藍園村東中富字大塚傍示ノ一　犬伏元貞
第六九五八一號　東京市日本橋區馬喰町四丁目二一　田中才市郎
第六九六一一號　富山市東四十物町三五　中田清兵衞

第八輯中

第六九八五七號　廣島縣安佐郡安村大字上安一〇六四　原田臺造
第六九八五八號　大阪市東區道修町二丁目四五　清水玄達
第七〇二〇二號　大阪市南區天王寺筆ヶ崎町五二二　柴田忠正
第七〇二三三號　德島縣板野郡藍園村東中富字大塚傍示ノ一　犬伏元貞
第七〇三二四號　東京市日本橋區本石町三丁目九　泰昌製藥株式會社

第七〇五八六號　長崎市東濱町八四　竹谷クニ
第七一五二一號　東京市日本橋區馬喰町四丁目二一　田中才市郎
第七一七九九號　香川縣大川郡三本松町三六五ノ一　赤澤恒三郎
第七一八九三號　同上　同人
第七二一四〇號　大阪市南區天王寺筆ヶ崎町五五二二　柴田忠正
第七三一九六號　東京市芝區三田二丁目一八ノ一　中村龍夫
第七三三五五號　香川縣大川郡三本松町三六五ノ一　赤澤恒三郎
第七三七九三號　廣島縣安佐郡安村大字上安一〇六四　原田臺造

第九輯中

第七六七〇五號　大阪市南區天王寺筆ヶ崎町五五二二　柴田忠正
第七七一四四號　廣島市幟町一五四　前田孝雄
第七七一四五號　同上　同人
第七七一四六號　香川縣大川郡三本松町三六五ノ一　赤澤恒三郎
第七八四〇六號　大阪市東區伏見町二丁目二五　谷始太郎
第七九三六〇號　同上　同人
第七九三六一號　東京市日本橋區本石町三丁目九　成毛英之助
第七九三九〇號　同上　同人
第七九三九一號　同上　同人
第七九三九二號　大阪市南區天王寺筆ヶ崎町五五二二　柴田忠正
第七九七四一號　北海道虻田郡狩太村字眞狩太眞狩太農場　近衞忠德
第七九八八六號　香川縣大川郡三本松町三六五ノ一　赤澤恒三郎
第七九九〇四號　大阪市東區北久太郎町二丁目五三　内外化學物產株式會社
第七九九七四號　東京市京橋區南傳馬町三丁目一　大正製藥株式會社
第八〇四〇六號　同上　同人
第八〇五七〇號　同上　同人
第八〇九一八號　米國ワシントン州シヤトル　パシフイツク・アンモニア・エンド・ケミカル・コンパニー
第八〇九三八號　香川縣大川郡三本松町三六五ノ一　赤澤恒三郎
第八〇九三九號　同上　同人
第八一四一一號　東京市日本橋區馬喰町四丁目二一　田中才市郎
第八二四三五號　東京市日本橋區本石町三丁目九　成毛英之助
第八二四三六號　同上　同人

商標權消滅

第一九五五五號　營業廢止
第五五二七四號　無効審決

指定商品削除

第七二四七九號　煎劑、水劑、侵劑、丸藥、膏藥、散藥、錠藥、煉藥
第七六一一七號　酸類、鹽類、亞爾加里、漂白粉、膠、燐、酒精、倔里設林、規那鹽、莫兒比涅、丁幾劑、舍利別、煎劑、丸藥、膏藥、藥油、麝香、丁字、食鹽、石灰、艾

商標權分割

第二五四六五號ノ一
登錄　明治三十九年三月六日
商品　第一類　藥劑、化學品及醫療補助品一切（但煎劑、浸劑ヲ除ク）
奈良縣南葛城郡御所町九七五　尼崎德松

第二五四六五號ノ二
登錄　大正六年五月十一日
商品　第一類　煎劑、浸劑
奈良縣高市郡新澤村大字一第三九七　森田源吉

第三三七六三號ノ一
登錄　明治四十一年九月十一日
商品　第一類　護謨、丁幾劑、煎劑、水劑、浸劑、丸藥、膏藥、散藥、錠藥、煉藥藥油、防腐劑、驅蟲劑、綿散絲、脫脂綿（但蠅取紙、蚊取線香ヲ除ク）
岡山縣都窪郡常盤村大字眞壁一〇四四　高木作衡

第三三七六三號ノ二
登錄　大正六年四月七日
商品　第一類　蠅取紙、蚊取綿香
大阪市東區道修町二丁目二一　乾卯兵衞

商標權移動

第二類

商標權者移動

第壹輯中

第八七九二號　神戸市京町七五　シイナ・エキスポート・インポート・ワント・バンク・コンパニー　磯部宗右衞門

第一一三八七號　金澤市橫安江町七一　高橋藤一郎

第一六五四五號　東京市日本橋區瀨戸物町二四　同　上　同　社

第一七九〇〇號　大阪市西區薩摩堀南之町九　平田利三郎

第二〇二一五號　東京市日本橋區瀨戸物町二四　高橋藤一郎

第參輯中

第三七〇九九號　東京市日本橋區村松町一四　臼田有信

第三七六〇三號　東京市淺草區藏前片町一〇　山本吉太郎

第五輯中

第五三二二〇號　大阪市東區博勞町三丁目一四　合資會社小林商店

第五三二二二號　同　上　同　社

第六輯中

第五七八六六號　大阪市東區平野町三丁目一　池田豐之進

第五七九三五號　大阪市東區博勞町三丁目一四　合資會社小林商店

第五七九三六號　同　上　同　社

第五九五三二號　同　上　同　社

第六〇二一七號　大阪市東區平野町四五、四六　松井熊治郎

第七輯中

第六三二八一號　東京市淺草區藏前片町一〇　山本吉太郎

第六三四六三號　大阪市東區博勞町三丁目一四　合資會社小林商店

第六四六五五號　同　上　同　社

第六五七九四號　同　上　同　社

第六八六六七號　同　上　同　社

第六八六六九號　同　上　同　社

第八輯中

第七二二六五號　東京市本郷區駒込千駄木町二二四　三德ペイント製造合資會社

第九輯中

第七六九六六號　大阪市西區江戸堀下通五丁目一二　山本武信

第七六九六七號　同　上　同　人

第七八六四四號　東京府荏原郡品川町大字南品川宿六〇〇　日本ペイント製造株式會社

第八〇六〇八號　大阪市東區北久太郎町二丁目五三　內外化學物產株式會社

第八〇六〇九號　同　上　同　社

第八〇六一〇號　同　上　同　社

第八〇九四一號　大阪市西區江戸堀下通五丁目一二　山本武信

商標權消滅

第七四九四二號　權利拋棄

指定商品削除

第七五五一〇號　ペイント、油漆、假漆、顏料

第三類

商標權者移動

第壹輯中（第四類）

第二六一〇五號　大阪市西區薩摩堀南之町九　平田利三郎
第二九七〇八號　東京市神田區小柳町二三　大鹽朝治

第貳輯中（第四類）

第三一〇九六號　神戸市兵庫西宮內町七〇　桝田正太郎

第參輯中

第三六三〇二號　大阪市西區薩摩堀南之町九　平田別三郎
第三六八九三號　大阪市西區阿波堀通三丁目二　細田岩藏
第三七三〇號　香川縣大川郡三本松町三六五第一　赤澤恒三郎
第三九五四〇號　大阪市西區薩摩堀南之町九　平田利三郎
第四〇〇一號　同　上　同
第四一〇二五號　同　上　同
第四一四三號　同　上　同
第四二一五七號　同　上　同
第四二九八四號　大阪市東區備後町二丁目九　金子爲次郎
第四三〇六八號　大阪市西區薩摩堀南之町九　平田利三郎
第四三八八五號　東京市淺草區駒形町三九　株式會社百助商店
第四三八八六號　同　上　同社
第四三八八七號　同　上　同社
第四三八八八號　同　上　同社

第四輯中

第四四三四六號　大阪市西區薩摩堀南之町九　平田利三郎
第四七九五〇號　東京市日本橋區檜物町一九　兼松公道

第五輯中

第五四二五〇號　大阪市西區薩摩堀南之町九　平田利三郎
第五五五五六號　同　上　同

第六輯中

第五七九〇五號　大阪市西區薩摩堀南之町九　平田利三郎
第五八〇八三號　同　上　同
第五八〇八九號　同　上　同
第六〇五四六號　同　上　同
第六〇六四八號　同　上　同
第六一四五五號　東京市日本橋區檜物町一九　兼松公道
第六一八六一號　大阪市西區薩摩堀南之町九　平田利三郎
第六一八六二號　同　上　同
第六一八六三號　同　上　同

第六二一八六四號　大阪市西區薩摩堀南之町九　平田利三郎
第六一九二〇號　同　上　同
第六一九四六號　同　上　同
第六二五二二號　同　上　同

第七輯中

第六二九三九號　大阪市西區薩摩堀南之町九　平田利三郎
第六二九四〇號　同　上　同
第六二九四一號　同　上　同
第六三一六一號　同　上　同
第六三一六二號　同　上　同
第六三四九三號　同　上　同
第六三六六〇號　同　上　同
第六三六六一號　同　上　同
第六三六八〇號　同　上　同
第六三六八一號　同　上　同
第六三六八二號　同　上　同
第六三六八三號　同　上　同
第六三八八一號　東京市日本橋區檜物町一九　兼松公道
第六三八八二號　同　上　同
第六四一九五號　大阪市西區薩摩堀南之町九　平田利三郎
第六四三〇九號　同　上　同
第六四五二二號　同　上　同
第六四五三一號　同　上　同
第六四五三二號　同　上　同
第六四五三三號　同　上　同
第六四五三四號　同　上　同
第六五五三五號　同　上　同
第六五〇七六號　同　上　同
第六五三一五號　同　上　同
第六五四六五號　同　上　同
第六五六三七號　同　上　同
第六五九三一號　同　上　同
第六六七〇九號　同　上　同
第六六八〇二號　同　上　同
第六六八〇三號　同　上　同
第六六八〇四號　同　上　同
第六六八八七號　同　上　同
第六六八八八號　同　上　同
第六七〇八七號　同　上　同
第六七〇八八號　同　上　同
第六七三二五號　同　上　同
第六七九一二號　熊本市南新坪井町九二　上田嘉平
第六七九一三號　同　上　同
第六七九一四號　同　上　同
第六八〇三七號　大阪市西區薩摩堀南之町九　平田利三郎
第六八〇七〇號　同　上　同
第六九一四二號　同　上　同

第六九一四三號　大阪市西區薩摩堀南之町九　平田利三郎
第六九一四五號　同　上　同　人
第九九一四六號　同　上　同　人
第六九一四七號　同　上　同　人
第六九一四八號　同　上　同　人

第八輯中

第七〇五三七號　大阪市西區薩摩堀南之町九　平田利三郎
第七〇五三九號　同　上　同　人
第七〇五四〇號　同　上　同　人
第七〇五四二號　同　上　同　人
第七一〇〇三號　同　上　同　人
第七一〇〇四號　同　上　同　人
第七二四六九號　同　上　同　人
第七二七六三號　東京市淺草區駒形町三九　株式會社百助商店
第七四八四〇號　東京市神田區錦町三丁目八　山川昇次
第七四八四一號　同　上　同　人
第七五七〇九號　大阪市西區薩摩堀南之町九　平田利三郎
第七五七一〇號　同　上　同　人
第七五七五六號　大阪市西區江戶堀下通五丁目一二　山本武信

第九輯中

第七八三九二號　大阪市西區江戶堀下通五丁目一二　山本武信
第七八八一二號　東京市淺草區駒形町三九　株式會社百助商店
第八一一四四號　大阪市西區薩摩堀南之町九　平田利三郎
第八一六四九號　香川縣大川郡三本松町三六五第一　赤澤恒三郎
第八一五〇六號　同　上　同　人
第八三三七二號　名古屋市中區奧田町一三　土屋德二郎

商標權消滅

第五〇四四七號　營業廢止

指定商品削除

第四六四七八號　燻料
第五八〇九九號　燻料

商標權移動

第四類

商標權者移動

第壹輯中（第一類）

第一四號（續）　東京市下谷區御徒町一丁目二四　岡田新一郎
第六六號（續）　京都市下京區三條通新シ町西入御供町二七九　岡田忠三
第一二四五號（續）　姬路市西二階町一八　內海庄右衞門
第一八九八號　東京市下谷區池之端仲町一九　芝博
第九八四六號　東京市日本橋區馬喰町二丁目七　方波見善藏
第一〇三九九號　同　上　同　人
第一〇一六六號　長崎市八幡町四五　松尾儀三郎
第一二九九八號　大阪市南區心齋橋筋二丁目一三　森平兵衞
第一三三八八號　姬路市西二階町一八　內海庄右衞門
第一四八四二號　東京市牛込區上宮比町一　株式會社東京醫藥商會
第一四九一八號　廣島市幟町一五四　前田孝雄
第一五二一一號　東京市牛込區上宮比町一（同上）　尾澤豐太郎
第一六四七一號　兵庫縣武庫郡大庄村ノ內又兵衞新田字西新田ロノ割一八九　株式會社東京醫藥商會
第一六六八四號　堺市大濱通四丁目公園地內　日本リバーブラザース株式會社
第一六九五一號　神戶市相生町四丁目七五　說田彥吉（外一名）
第一七五九六號　廣島市幟町一五四　吉岡寬治
　　前田常次郎

第一八五九九號　東京市日本橋區室町三丁目一〇　泰昌製藥株式會社
第一九二四六號　兵庫縣武庫郡大庄村ノ內又兵衞新田字西新田ロノ割一八九　日本リバーブラザース株式會社
第一三二四七號　同　上　同社
第一九八〇六號　大阪市南區竹屋町二三ノ二　藤田榮三郎
第二〇三九二號　香川縣大川郡三本松町三六五第一　赤澤恒三郎
第二〇五一〇號　同　上　同　人
第二〇七〇五號　兵庫縣武庫郡大庄村ノ內又兵衞新田字西新田ロノ割一八九　日本リバーブラザース株式會社
第二〇七二一號　同　上　同社
第二〇九二一號　東京市日本橋區室町三丁目一〇　泰昌製藥株式會社
第二一一九七號　香川縣大川郡三本松町三六五第一　赤澤恒三郎
第二一三五號　同　上　同　人
第二一五九三號　東京市日本橋區本石町三丁目九　淺野藤次郎

第貳輯中（第七十三類）

第二六一六二號　兵庫縣武庫郡大庄村ノ內又兵衞新田字西新田ロノ割一八九　家村松藏
第三〇四五三號　大阪市南區心齋橋筋二丁目一三　日本リバーブラザース株式會社

第參輯中

第三二二六二號　大阪市東區龍造寺町一　小森要次郎
第三二四九五二號　同　上　同　人
第三二五九〇四號　同　上　同　人
第三二六六一一號　橫濱市高島町五丁目一一　橫濱石鹼株式會社
第三二七三七三號　大阪市東區龍造寺町一　小森要次郎
第三二八五三一號　同　上　同　人
第三二九五四一號　同　上　同　人

第三九九四七號　大阪市東區龍造寺町一　小森要次郎
第三九九六四號　同　上　同　人
第四一〇二六號　大阪市西區薩摩堀南之町九　平田利三郎
第四一五九三號　大阪府東成郡鴻橋町大字天王寺五七八〇　門中平太郎
第四二四八六號　大阪市東區龍造寺町一　小森要次郎

第四輯中

第四五一八六號　大阪市東區龍造寺町一　小森要次郎
第四五六五〇號　大阪市西區薩摩堀南之町九　平田利三郎
第四六六六九號　兵庫縣武庫郡大庄村ノ內又兵衞新田字西新田口ノ割一八九　日本リバーブラザース株式會社
第四六六七一號　同　上　同　社
第四六六九四號　同　上　同　社
第四七九二七號　大阪市東區龍造寺町一　小森要次郎
第四八〇七二號　大阪市西區薩摩堀南之町九　平田利三郎
第四八四五〇號　同　上　同　人
第四九〇四一號　大阪市東區龍造寺町一　小森要次郎

第五輯中

第五〇二一五號　大阪市東區龍造寺町一　小森要次郎
第五〇六二一號　同　上　同　人
第五〇六二二號　同　上　同　人

第六輯中

第五七二〇〇號　大阪市西區薩摩堀南之町九　平田利三郎
第五七六五八號　大阪市東區北久寶寺町二丁目二五　前田利澄

第五八八一五號　大阪市西區薩摩堀南之町九　平田利三郎
第五八八一六號　同　上　同　人
第五九七四三號　同　上　同　人

第七輯中

第六三三三八號　大阪市西區薩摩堀南之町九　平田利三郎
第六三六〇四號　同　上　同　人
第六三六二四號　同　上　同　人
第六五〇六九號　同　上　同　人
第六五一八二號　兵庫縣武庫郡大庄村ノ內又兵衞新田字西新田口ノ割一八八　日本リバーブラザース株式會社
第六九一四四號　大阪市西區薩摩堀南之町九　平田利三郎
第七〇五三八號　大阪市西區薩摩堀南之町九　平田利三郎
第七一三二〇號　東京市淺草區駒形町三九　株式會社百助商店

第九輯中

第七八一〇五號　大阪市西區江戶堀下通五丁目一二　山本武信
第七八一〇六號　同　上　同　人
第七八九四二號　同　上　同　人
第七八九四三號　同　上　同　人
第八一五二七號　兵庫縣武庫郡大庄村內ノ又兵衞新田字西新田口ノ割一八八　日本リバーブラザース株式會社

商標權消滅

第六五三一九號　無効審決

第七二〇四一號　無効審決
第七九三二〇號　權利拋棄

第五類

商標權者移動

第壹輯中

第九五一四號　東京市日本橋區通三丁目一七　增村善作
第一六四九二號　東京市淺草區駒形町三九　株式會社百助商店

第貳輯中

第二六一〇六號　大阪市西區薩摩堀南之町九　平田利三郎
第二六四〇一號　愛知縣愛知郡東山村大字田代字坂上六八ノ一　加藤信義
第二九六一一號　東京市淺草區駒形町三九　株式會社百助商店

第參輯中

第四〇〇一〇號　大阪市西區薩摩堀南之町九　平田利三郎

第四輯中

第四八〇七一號　大阪市西區薩摩堀南之町九　平田利三郎
第四八〇七三號　同　上　同　人

第五輯中

第五一九八六號　大阪市西區薩摩堀南之町九　平田利三郎

第五四八六三號　同　上　同　人

第六輯中

第五八八一四號　大阪市西區薩摩堀南之町九　平田利三郎
第六〇五四五號　同　上　同　人
第六一六九三號　東京市淺草區駒形町三九　株式會社百助商店

第七輯中

第六三五七九號　東京市淺草區駒形町三九　株式會社百助商店
第六三六二五號　大阪市西區薩摩堀南之町九　平田利三郎
第六四二八一號　同　上　同　人
第六四五二五號　同　上　同　人
第六四五二六號　同　上　同　人
第六六二六〇號　同　上　同　人
第六六二六一號　大阪市西區立賣堀南通六丁目三六　赤尾保
第六九五七九號

第八輯中

第七〇五四一號　大阪市西區薩摩堀南之町九　平田利三郎
第七一一〇〇號　東京市淺草區駒形町三九　株式會社百助商店
第七一二八八號　大阪市西區薩摩堀南之町九　平田利三郎
第七一二八九號　同　上　同　人
第七一四一三號　同　上　同　人
第七一四一四號　同　上　同　人
第七一九九八號　同　上　同　人

第七一九九九號　同　上　人
第七四六四五號　同　上　同　人

商標權移動

第六類

商標權者移動

第三輯中

第四一三九七號　英國セツフイールド、ゾネモス、ステイール、ワークス　アーサー、バルフオーア、エンドコンパニー、リミヂツト

第七類

商標權分割

第二九九七八號ノ一
登錄　明治四十年七月十五日
商品　第六類チユーブヘルール其他金屬製品一切（但「ベル」及洋傘轉環止金具ヲ除ク）
東京市淺草區西鳥越町二
鹽田誠太郎

第二九九七八號ノ二
登錄　大正六年四月十六日
商品　第七類「ベル」及洋傘轉環止金具
東京市本所區南二葉町一八
染谷榮吉

第八類

商標權者移動

第壹輯中（第七類）

第一一一六三號　大阪府泉北郡向井町大字北庄一〇四五　石谷德次郎

第二輯中（第七類）

第二三一五七號　大阪府泉北郡向井町大字北庄一〇四五　石谷德次郎

第三輯中

第四一三九六號　英國セツフイールド、ゾネモス、ステイール、ワークス　アーサー、バルフオーア、エンドコンパニー、リミヂツト
第四一九二五號　大阪府泉北郡向井町大字北庄一四一五　石谷德次郎

第六輯中

第六一四一〇號　大阪市南區安堂寺橋通一丁目一三　合資會社播七商店

第七輯中

第六五八一二號　大阪市南區安堂寺橋通一丁目一三　合資會社播七商店

商標權消滅

第六四一三八號　營業廢止

商標權移動

第十四類

商標權者移動

第八輯中

第七一九四四號　佐賀縣西松浦郡典川村丁三五二　酒井田柿右衞門

第十六類

商標權者移動

第三輯中

第四二三九一號　神戸市筒井町二〇　ゲンロップ護謨（極東）株式會社

第六輯中

第五九二八一號　神戸市筒井町二〇　ゲンロップ護謨（極東）株式會社
第五九五四〇號　東京市本所區茅場町三丁目一七　太陽護謨株式會社
第五九五四一號　同上　同社
第六〇〇五六號　同上　同社
第六〇〇五七號　同上　同社
第六〇〇五八號　同上　同社
第六一〇〇三號　同上　同社

第七輯中

第六二〇三九號　東京市本所區茅場町三丁目一七　太陽護謨株式會社
第六二〇四〇號　同上　同社
第六三〇四一號　同上　同社
第六四〇一五號　同上　同社
第六四〇一六號　同上　同社
第六四七一六號　東京市本鄉區駒込坂下町一二五　中央護謨株式會社

第八輯中

第七一〇〇二號　東京市本所區茅場町三丁目一七　太陽護謨株式會社
第七二〇〇三號　同上　同社

指定商品削除

第七一六二八號　護謨草履裏
第七一六二九號　護謨草履裏

第十七類

商標權者移動

第二輯中（第十六類）

第二六〇二四號　大阪市東區平野町二丁目一七　伊藤喜十郎

第三輯中

第三八八六三號　東京市京橋區銀座四丁目一六　諏訪工業株式會社

第七輯中

第六三〇九四號　大阪市北區本庄横道町一一六九　松田式卿筒株式會社

第九輯中

第七九四三七號　群馬縣山田郡桐生町大字新宿一三四二　桐生機械株式會社
第八一四〇五號　大阪市東區内久寶寺町二丁目二　松井鐵工株式會社

商標權消滅

第六四一三九號　營業廢止

第十八類

商標權者移動

第壹輯中（第十八類）

第一一一七號　大阪府泉南郡岸和田町大字並松町一六　中村助三郎
第一一七一七號　同　上　同　人
第一八四一〇號　同　上　同　人
第二一八二二號　大阪市東區平野町二丁目甲一二　福井庄次郎

第二輯中

第二七四七一號　大阪府泉南郡岸和田町大字並松町一六　中村助三郎
第二七五七二號　同　上　同

第三八八六二號　東京市京橋區銀座四丁目一六　諏訪工業株式會社

第四輯中

第四四二六九號　神戸市筒井町二〇　ダンロップ護謨（極東）株式會社

第六輯中

第六一七六五號　東京市日本橋區室町二丁目二　合資會社佐藤製衡所

第九輯中

第七六九二六號　京都市上京區新町今出川上ル東入近衛殿表町一五九　日本電池株式會社
第八〇九五九號　横濱市東神奈川新町三二〇八　東海工藝株式會社
第八〇九六〇號　同　上　同　社
第八〇九六一號　同　上　同　社

商標權消滅

第六三〇二九　無効審決

商標權分割

第五八三一二號ノ一

登錄　大正二年四月十日

商品　第十八類　理化學・醫學、測定寫眞、教育用ノ器械、器具、蓄音機、眼鏡、算數器類及其各部一切（但蓄電池ヲ除ク）

京都市上京區河原町通二條下ル一ノ船入町三七八

株式會社島津製作所

第五八三一二號ノ二

登錄　大正二年五月五日

商品　第十八類　本類ニ屬スル商品一切（但蓄電池ヲ除ク）

京都市上京區河原町通二條下ル一ノ船入町三七八

株式會社島津製作所

第五七五九八五號ノ一

登錄　大正四年十一月二十三日

商品　第十八類　本類ニ屬スル商品一切（但蓄電池ヲ除ク）

京都市上京區新町今出川上ル東入ル近衛殿表町五

日本電池株式會社

第五七五九八五號ノ二

登錄　大正六年一月二十四日

商品　第十八類　蓄電池

京都市上京區新町今出川上ル東入ル近衛殿表町五

日本電池株式會社

第五八六七〇號ノ二

登錄　大正二年五月五日

商品　第十八類　本類ニ屬スル商品一切（但蓄電池ヲ除ク）

京都市上京區河原町通二條下ル一ノ船入町三七八

株式會社島津製作所

第五八六七一號ノ一

登錄　大正二年五月五日

商品　第十八類　本類ニ屬スル商品一切（但蓄電池ヲ除ク）

京都市上京區河原町通二條下ル一ノ船入町三七八

株式會社島津製作所

第五八六七一號ノ二

登錄　大正六年一月二十四日

商品　第十八類　蓄電池

京都市上京區新町今出川上ル東入ル近衛殿表町五

日本電池株式會社

商標權移動

第二十類

商標權者移動

第壹輯中

第二〇九三三號　大阪市西區西道頓堀通四丁目九　岡田松之助

第二輯中

第二三八二〇號　名古屋市西區伊倉町一丁目二　見市卯右衞門

第四輯中

第四四一四八號　神戸市筒井町二〇　ダンロップ護謨（極東）株式會社
第四五五八七號　同上　同社
第四六五二三號　同上　同社

第五輯中

第四五八五五號　名古屋市西區伊倉町二丁目二　見市卯右衞門
第五三〇八九號　同上　同人

第六輯中

第五七四六一號　神戸市脇濱町二丁目一五八　ライセツト、サドルコンパニー、合名會社
第五八〇八八號　神戸市筒井町二〇　ダンロップ護謨（極東）株式會社
第五九七七七號　神戸市筒井町二〇　ダンロップ（極東）株式會社
第六〇五八五號　名古屋市西區古澤町一丁目四　深谷亮次
第六一七九四號　神戸市脇濱町二丁目一五八　ライセツト、サドルコンパニー、合名會社

第七輯中

第六二八一〇號　大阪市西區西道頓堀通四丁目九　岡田松之助

第八輯中

第七一〇三八號　神戸市筒井町二〇　ダンロップ護謨（極東）株式會社
第七五四七三號　大阪市南區日本橋筋一丁目四七　小原精太郎

第九輯中

第七九二〇八號　神戸市脇濱町三丁目二〇四二　太平護謨株式會社
第八〇六八四號　大阪市南區日本橋筋一丁目四七　小原精太郎
第八〇九四二號　名古屋市西區傳馬町三丁目一九　日比七右衞門

商標權分割

第七〇五三一號ノ一

登錄　大正四年二月十八日
商品　第二十類　自轉車及其構成部分品一切（但自轉車タイヤチ除ク）
東京市京橋區松屋町一丁目一　荻原新太郎

第七〇五三一號ノ二

登錄　大正六年三月十二日

商品　自轉車タイヤ

神戸市兵庫東川崎町一丁目一
合名會社鈴木商店

商標權移動

第二十五類

商標權者移動

第四輯中

第四六二一三號　大阪市西區靱中通三丁目二一　合資會社武林洋行

第六輯中

第六〇八六四號　久留米市米屋町七〇　つちやたび合名會社

第二十六類

商標權者移動

第壹輯中

第四三八號（續）　三重縣三重郡四郷村大字室山三五七　株式會社伊藤製絲部

第二輯中

第二八〇八九號　三重縣三重郡四郷村大字室山三五七　株式會社伊藤製絲部

第二十七類

商標權者移動

第壹輯中

第八八九五號　大阪市北區下福島町一丁目番外七二　福島紡績株式會社

第一九六八三號　大阪市西區立賣堀南通一丁目二四　今枝捨市

第二輯中

第二七七〇六號　大阪府西成郡鷺洲町浦江五三八　丸松合資會社

第二八六八〇號　同上　同社

第三輯中

第四三九七三號　大阪市東區本町二丁目二八ノ一　伊東忠合名會社

第四輯中

第四八四八四號　大阪市東區南久寶寺町二丁目三〇　狹間萬助

第七輯中

第六三〇六八號　橫濱市相生町三丁目五二　相模紡績株式會社

第六七九七一號　大阪市北區下福島一丁目番外七二　福島紡績株式會社

第六八〇一八號　同上　同社

第二十八類

商標權者移動

第五輯中

第四九八九九號　大阪市東區高麗橋三丁目一〇　株式會社芝川商店

第三十類

商標權者移動

第壹輯中

第一一五一〇號　大阪市東區本町二丁目二八ノ一　伊東忠合名會社

第三十一類

商標權者移動

第壹輯中

第九五二六號　東京市日本橋區富澤町四　岡田正吉
第九五二七號　同上　同上
第九五二八號　同上　同上
第一一四〇八號　同上　同上
第一二四三八號　大阪市東區南本町三丁目一六　足立竹三郎
第一二九二七號　東京市日本橋區富澤町四　岡田正吉
第一二九二九號　同上　同上
第一三〇八六號　同上　同上
第一五六二九號　大阪市南區順慶町通一丁目五二、三合併ノ一　長岡彦七外一名

第一六二二一號　東京市日本橋區富澤町四　岡田正吉
第一六七二三號　同上　同上
第一六九六七號　和歌山縣海草郡宮前村大字杭ノ瀬三六六　瀬村廣太郎
第一七〇九七號　愛媛縣越智郡波止濱町大字波止濱六一四　矢野通直
第一七九七八號　大阪市南區順慶町通一丁目五二、三合併ノ一　長岡彦七外一名
第一八四四三號　和歌山市上町四四　横山久吉
第一九六五七號　和歌山市元町奉行丁二丁目七　松太綿布株式會社
第二一四二一號　大阪市南區順慶町通一丁目五二、三合併ノ一　長岡彦吉外一名
第二一四六四號　和歌山縣海草郡宮前村大字抗ノ瀬三六六　瀬村廣太郎

第二一輯中

第二三五九二號　大阪市東區高麗橋三丁目一〇　株式會社芝川商店
第二五二八九號　東京市日本橋區富澤町四　岡田正吉
第二五三九四號　大阪市東區高麗橋三丁目一〇　株式會社芝川商店
第二六一四四號　東京市日本橋區富澤町四　岡田正吉
第二七二七三號　英國ランカシヤー、ベリー、ジエームス、アニヨン、エンド、サン、ベリミデツド　同上
第二七二七四號　同上　同社
第二七二七五號　同上　同社
第二七二七六號　同上　同社
第二七二九三號　和歌山縣海草郡宮前村大字抗ノ瀬三六六　瀬村廣太郎
第二八〇五〇號　大阪府西成郡鷺洲町浦江五三八　丸松合資會社

第三輯中

第三二〇五四號　東京市日本橋區富澤町四　岡田正吉
第三二四〇一號　同上　同人

第三二四〇四號　東京市日本橋區富澤町四　岡田正吉
第三二四一三號　同上　同人
第三二五七五號　同上　同人
第三四四二〇號　靜岡縣濱名郡濱松町龍禪寺七五〇　濱松形染株式會社
第三四四二一號　京都市下京區高倉南入和久屋町一六　藤澤兵三郎
第四一九〇四號　東京市日本橋區濱町一丁目一九　合資會社榮屋商店
第四三七九〇號　東京市日本橋區富澤町四　岡田正吉
第四三九七二號　大阪市東區本町二丁目二八ノ一　伊東忠合名會社

第四輯中

第四五九〇一號　東京市日本橋區濱町一丁目一九　合資會社榮屋商店
第四六二五七號　京都市下京區高倉六角和久屋町一六　藤瀨兵三郎
第四六八三一號　東京市日本橋區富澤町四　岡田正吉
第四七一二四號　和歌山市元町奉行町二丁目七　松太綿布株式會社
第四八六七五號　同上　同社

第五輯中

第五二九九四號　大阪市東區安土町四丁目三　伊藤萬助
第五五二二四號　東京市日本橋區濱町一丁目一九　合資會社榮屋商店

第六輯中

第五八八二一號　和歌山市上町四四　横山久吉
第六〇七三四號　東京市日本橋區濱町一丁目一九　合資會社榮屋商店
第六〇九七九號　大阪市西區南堀江壹番町二四　天野榮太郎

第六八三三〇〇號　大阪市北區下福島一丁目番外七二　岡田正吉
第六八三三〇一號　同上　同人
第六八四〇七三號　和歌山縣海草郡大字抗ノ瀨三六六　瀨村廣太郎
第六八四〇八二號　京都市下京區高倉南入和久屋町一六　藤澤兵三郎
第六八五八二五號　大阪市北區下福島一丁目番外七二　合資會社榮屋商店
第六八七二二一號　名古屋市東區宮町一丁目一一　岡田正吉
第六八九二八九號　大阪市北區下福島一丁目番外七二　福島紡績株式會社

第七輯中

第六九九一七號　和歌山市上町四四　横山久吉
第七〇五〇三號　大阪市東區本町二丁目三八　伊藤忠合名會社
第七四〇五八號　和歌山市元町奉行二丁目七　松太綿布株式會社
第七四〇五九號　同上　同社
第七四〇六〇號　同上　同社
第七四〇六一號　同上　福島紡績株式會社
第七四〇六二號　同上　同社
第七四五〇二號　大阪市東區北久寶寺町一丁目三五ノ一　直川安次郎
第七五七四三號　同上　同社

第八輯中

第七八七七三號　名古屋市東區宮町一丁目一一　株式會社服部商店
第七九九八五號　大阪市東區高麗橋三丁目一〇　株式會社芝川商店
第八〇三四八號　大阪市東區北久寶寺町一丁目三五ノ一　直川安次郎

第八二六七七號　大阪市北區下福島一丁目番外七二　福島紡績株式會社
第八二六七八號　同　上　同　社
第八二四七四號　和歌山市元町奉行丁二丁目七　松太綿布株式會社
第八二四七五號　同　上　同　社
第八二四七六號　同　上　同　社

第三十二類

商標權者移動

第壹輯中

第一〇一三八號　東京府南葛飾郡吾嬬町大字請地六五一　東京モスリン紡績株式會社
第一一五三六號　英國ランカシヤー、ベリー　ジョームス、ケニヨン、エンド、サン、リミテット
第一三四八〇號　同　上　同　社
第一三四八一號　同　上　同　社

第二輯中

第二三五九三號　大阪市東區高麗橋三丁目一〇　株式會社芝川商店
第二五二六四號　同　上　同　社

第六輯中

第五七七八七號　大阪市東區南久太郎町二丁目一一　長井佐兵衞

第七輯中

第六四八九四號　大阪市東區南久太郎町二丁目一一　長井佐兵衞

第九輯中

第七九九八二號　大阪市東區高麗橋三丁目二〇　株式會社芝川商店
第七九九八四號　同　上　同　社

第三十三類

商標權者移動

第九輯中

第七九九八二號　大阪市東區高麗橋三丁目二〇　株式會社芝川商店
第七九九八四號　同　上　同　社

第三十四類

商標權者移動

第二輯中

第二三五九四號　大阪市東區高麗橋三丁目一〇　株式會社芝川商店
第二五二六三號　同　上　同　社
第二七七一八號　東京市日本橋區富澤町四　岡田正吉
第二七六六一號　大阪府西成郡鷺州町浦江五三八　丸松合資會社
第二八〇三四號　同　上　同　社

第三輯中

第三三九五四號　東京市日本橋區濱町一丁目一九　合資會社榮屋商店
第三七四六二號　大阪市東區高麗橋三丁目一〇　株式會社芝川商店
第三七四六三號　同　上　同　社
第三七四六四號　同　上　同　社

第四輯中

第四五一八三號　東京市日本橋區濱町一丁目一九　合資會社榮屋商店

第九輯中

第七九九八三號　大阪市東區高麗橋三丁目一〇　株式會社芝川商店

第三十五類

商標權者移動

第二輯中

第二八九〇一號　東京市日本橋區通油町七　日本製紐株式會社

商標權移動

第三十六類

商標權者移動

第壹輯中

第一〇〇五九號　大阪市東區伏見町四丁目一三　鷲尾彦兵衛
第一六三八四號　久留米市米屋町七〇　つちやたび合名會社
第一六三八五號　同上　同社

第二輯中

第二六八二五號　大阪府西成郡鷲州町浦江五三八　丸松合資會社
第二七六三四號　同上　同社

第三輯中

第三五六六三號　大阪市東區谷町四丁目五五　西村太三郎
第四一三九三號　岡山縣兒島郡琴浦町大字田ノ口一五四二　尾崎相藏外一名
第四二〇〇九號　大阪市西區江戸堀北通五丁目九　石田延藏
第四二三五九號　大阪市東區唐物町四丁目四四　金藤米藏

第四輯中

第四五八〇七號　久留米市米屋町七〇　つちやたび合名會社
第四五八〇八號　同上　同社
第四五八〇九號　久留米市米屋町七〇　つちやたび合名會社
第四六八七七號　同上　同社

第五輯中

第四九九八五號　大阪市東區淡路町一丁目二六　嘉門文藏
第五一九八七號　大阪市東區横堀四丁目二八　藤村善治
第五一九八八號　同上　同人

第六輯中

第五七七九二號　大阪市東區淡路町一丁目二六　嘉門文藏

第七輯中

第六四八五七號　大阪市東區南久太郎町一丁目六〇　村田末吉
第六八〇四九號　東京市日本橋區若松町一　渡邊豐吉
第六八七四一號　大阪府西成郡鷲州町浦江五三八　丸松合資會社

第八輯中

第六九八八七號　大阪市西區江戸堀北通五丁目九　石田延藏
第六九八八八號　同上　石田延藏外一名

第九輯中

第八〇八九三號　大阪市西區江戸堀北通五丁目九　石田延藏
第八〇九五四號　大阪市西區立賣堀南通一丁目二四　今枝捨市外一名
第八一三八六號　久留米市米屋町七〇　つちやたび合名會社

商標權消滅

第四八三七五號　權利拋棄
第五四五一六號　商標法第九條第一項第三號ニ依リ抹消
第五四五一七號　商標法第九條第一項第三號ニ依リ抹消

商標權移動

第三十八類

商標權者移動

第壹輯中（第三十七類）

第六八五號（續）　三重縣三重郡四郷村大字室山三二六　株式會社伊藤酒造部
第七二一號（續）　兵庫縣川邊郡伊丹町伊丹六六　池上茂代
第八九七八號　兵庫縣武庫郡御影町東明字八番三七、三三八　高島合名會社
第一〇九六七號　茨城縣西茨城郡笠間町大字笠間二八〇　武藤藤兵衞
第一一三七八號　奈良縣宇智郡五條町大字新町一四三　大和酒造株式會社
第一二七一三號　兵庫縣明石郡大久保村ノ內大窪村一九　水田度三郎
第一二八六九號　新潟縣北蒲原郡乙村大字大出一五一二　細野捨次郎
第一三二〇五號　熊本縣上益城郡甲佐町大字岩下九七　渡邊秀夫
第一三七四三號　岡崎市大字兩七六　丸石合資會社
第一三七四四號　同上　同社
第一三七四五號　同上　同社
第一三七四六號　同上　同社
第一四九〇八號　堺市熊野町西一丁一六　肥塚源次郎
第一四六三七號　兵庫縣明石郡明石町ノ內四本町一八　三國茂三郎
第一四九三號　岡崎市大字兩七六　丸石合資會社
第一五〇九五號　兵庫縣川邊郡伊丹町伊丹六六　池上茂代
第一六六九二號　李眞縣高市郡天滿村大字根成柿六〇〇　吉田勝司
第一七一八一號　兵庫縣武庫郡御影町字一里塚一〇九三　小網與八郎

第二輯中（第三十七類）

第二九七二二號　兵庫縣川邊郡伊丹町伊丹六六　池上茂代

第三輯中

第三六九八九號　東京市京橋區銀町一丁目六　竹野兵之助外一名
第四〇八九六號　兵庫縣武庫郡御影町東明字八番三七、三三八、三三八ノ一　高島合名會社
第四〇八九七號　同上　同
第四二〇八〇號　秋田市中通町一二　菊谷善一郎

第四輯中

第四七六二二號　兵庫縣武庫郡西郷町新在家字宮四三〇三　花木三二郎

第五輯中

第五六七二八號　京都市上京區黑門通元誓願寺南入毘沙門町一九　安田善五郎

第六輯中

第六一六二九號　愛知縣愛知郡笠寺村大字本星崎二二三　廣瀨合名會社

第七輯中

第六三五八六號　愛知縣愛知郡笠寺村大字本星崎二二三　廣瀨合名會社

第八輯中

第七六〇六二號　廣島縣深安郡川北村五八三ノ二　池田貫一

第七六六〇四號　愛知縣愛知郡笠寺村大字本星崎二二三　廣瀨合名會社

第九輯中

第七七一八一號　兵庫縣武庫郡西郷町新在家字宮西三〇三　花木三二郎
第七七六九四號　高知縣高岡郡宇佐村字佐二二三　合名會社玉川酒店
第七九六一三號　愛知縣愛知郡笠寺村大字本星崎二二三　廣瀨合名會社
第八一九六四號　山口縣都濃郡下松町三一六　武居宇三郎
第八三三四四號　愛知縣愛知郡笠寺村大字本星崎二二三　廣瀨合名會社
第八三三四五號　同上　同社
第八三二六八號　栃木縣下都賀郡岩舟村大字靜三六二四　相良行一

商標權消滅

第六二九三九號　無効審決
第七五二七四號　權利抛棄
第七六八八七號　權利抛棄

商標權移動

第三十九類

商標權者移動

第壹輯中（第六十七類）

第一三四八五號　東京市京橋區銀町一丁目六　竹野兵之助外一名

第二輯中（第六十六類）

第二五一七〇號　大阪市東區淡路町一丁目一五　小林菊松
第二六〇二八號　三重縣三重郡四郷村大字室町二一二　株式會社伊藤醬油部

第三輯中

第三三八六六號　英國スコツトランド、グラスゴー市、ウエスト、ジヨージ、ストリート二一七　スターリング、ボンディング、コンパニー、リミテツト
第三七六八一號　大阪市西區北堀江通六丁目一六　富永福平

第四輯中

第四八三三〇號　三重縣三重郡楠村大字南五味塚七五五　合資會社竹野商店
　　東京市京橋區銀町一丁目六　竹野兵之助

第五輯中

第五〇四〇四號　大阪市南區惠美須町一丁目九〇七　吉村次郎吉

第六三九六〇號　愛知縣愛知郡笠寺村大字本星崎二二三　廣瀨合名會社
第六五七八二號　東京市赤坂區田町五丁目一　富谷宗吉
第六八九九一號　同上　同人
第六八九九二號　同上　同人

第七輯中

第六九八五九號　愛知縣愛知郡笠寺村大字本星崎二二三　廣瀨合名會社
第六九八六七號　東京市赤坂區田町五丁目一　安部輝之助
第七二〇八一號　橫濱市青木町字上臺町八三　富永宗吉
第七三七三〇號　三重縣三重郡楠村大字南五味塚七五五　合名會社竹野商店
　　東京市京橋區銀町一丁目六　竹野兵之助

第七四一二四號　東京市赤坂區田町五丁目一　富谷宗吉
第七四三五五號　同上　同人
第七四三五六號　同上　同人
第七五九六九號　同上　同人
第七六一三六號　三重縣三重郡楠村大字南五味塚七五五　合資會社竹野商店
　　東京市京橋區銀町一丁目六　竹野兵之助

第八輯中

第七六七三七號　三重縣三重郡楠村大字南五味塚七五五　合資會社竹野商店
　　東京市京橋區銀町一丁目六　竹野兵之助
第七六七三八號　同上　同社、同人
第八一四四一號　愛知縣愛知郡笠寺村大字本星崎二二三　廣瀨合名會社

商標權消滅

第四一二八九號　權利拋棄

第四十類

商標權者移動

第三輯中

第四一二七四號　名古屋市中區下廣井町三丁目八五　各務キユウ

第六輯中

第五八五五八號　北海道函館區地藏町一　川守田良助

第七輯中

第六三七五四號　大阪市北區東野田町九丁目二一〇　日本冷藏舍密株式會社

商標權移動

第四十一類

商標權者移動

第壹輯中（第六十九類）

第二六六號（續）　三重縣三重郡四郷村大字室町二一二　株式會社伊藤醬油部

第二六七號（續）　同　上　同　社

第七四八號（續）　同　上　同　社

第七四九號（續）　千葉縣海上郡旭町ロノ八三八　飯田佐次兵衞

第九二二號（續）　三重縣三重郡四郷村大字室町二一一　株式會社伊藤醬油部

第一四八二一號　千葉縣海上郡旭町ロノ八三八　飯田佐次兵衞

第一五二九六號　東京市深川區西大工町四　小島龜松

第一五四四八號　宇都宮市川向町七五二　中野嘉兵衞

第二輯中（第六十九類）

第二八〇八一號　三重縣三重郡四郷村大字室町二一二　株式會社伊藤醬油部

第三輯中

第三一八七六號　熊本市南新坪井町九二　上田嘉平

第五輯中

第五三五二八號　香川縣小豆郡安田村大字橘甲四九七　丸本靜

第五三五三六號　德島市通町九三　森六郎

第五四二〇五號　千葉縣長生郡本納町本納二九八三　石井孝吉

第七輯中

第六二三七八號　京都市上京區油小路上ル宗林町九七　岡村秀太郎外一名

第六八三七八三號　山口縣吉敷郡山口町大字下竪小路六五　萬代利介

第六八三七八四號　同　上　同　人

第六九二九〇號　京都市上京區油小路通三條上ル宗林寺町九七　岡村秀太郎外一名

第八輯中

第七二五二二號　臺灣臺南市本町四丁目戊一七四三　森喬

第七三一三一號　同　上　同　人

第九輯中

第七八七二四號　千葉縣香取郡佐原町佐原イ六一四　馬場善兵衞

第七九八四四號　茨城縣稻敷郡君賀村大字君山一八三八　飯田藤太郎

第七九八四五號　同　上　同　人

第八一七五九號　茨城縣眞壁郡河內村大字關舘二五一　箱守爲三郎

第八三三四九號　香川縣小豆郡安田村大字橘甲四九七　丸本靜

商標權消滅

第五八八六五號　營業廢止

第六〇一三七號　營業廢止

第六〇一三八號　營業廢止

商標權移動

第四十三類

商標權者移動

第壹輯中（第三十九類）

第一四〇三二號　津市立町津一二五六　平松佐十郎
第一六六七〇號　同　上　同人
第一七二一三號　岐阜縣養老郡高田町大字高田四九三　水谷幸太郎

第三輯中

第三九四〇一號　大阪市西區立賣堀南通一丁目三七　小林壽美太
第三九四七五號　大阪市西區幸町通三丁目七　原田恒三
第四一九三八號　大阪市西區立賣堀南通一丁目三七　小林壽美太
第四一九三九號　同　上　同人

第四輯中

第四六六六二號　京都市上京區今出川通堀川西入西船橋町三二六　清水三郎兵衞

第五輯中

第五〇一一九號　岐阜縣養老郡高田町大字高田四九三　水谷幸太郎
第五二八二三號　熊本縣菊池郡田島村大字田島二七七八　橋本唯尾

第七輯中

第六三二六七號　岐阜縣不破郡垂井町一二五〇ノ一　西村義三
第六三二六八號　同　上　同人
第六三三〇四號　神奈川縣足柄下郡小田原町十字二丁目五〇六　越川金次郎
第六四七〇〇號　岐阜縣養老郡高田町大字高田四九三　水谷幸太郎
第六五一一八號　福岡市馬場新町二四　高木友太郎
第六五五六八號　東京市神田區美土代町四丁目五　大賀彊二
第六八五六四號　岐阜縣養老郡高田町大字高田四九三　水谷幸太郎
第六八六三五號　同　上　同人
第六九二〇八號　東京市神田區三河町二丁目一三　井上只七

第八輯中

第七一六五六號　京都市上京區聖護院町字山王六ノ二　西尾爲治
第七三四一三號　京都市上京區今出川通堀川西入西船橋町三二六　清水三郎兵衞
第七三四一四號　同　上　同人
第七三四一五號　同　上　同人
第七三四一六號　同　上　同人
第七三四一七號　岡山市大字內山下三二　木下愛隣
第七三六九四號　京都市上京區今出川通堀川西入西船橋町三二六　清水三郎兵衞
第七四〇九五號　大阪市西區幸町通三丁目七　原田恒三
第七五五二六號

第九輯中

第八二九一六號　大阪市西區幸町通三丁目七　原田恒三

指定商品削除

第三八〇四〇號　砂糖漬

第四十四類

商標權者移動

第八輯中

第七二九三六號　英國ロンドン市シチイロード一九六　リプトン、リミテツト

商標權移動

第四十五類

商標權者移動

第壹輯中（第四十四類）

第三〇七號（續）　三重縣三重郡四郷村大字室町二一二　株式會社伊藤醬油部

第三輯中

第三四七〇七號　東京市日本橋區元四日市町七　村田フサ
第三五七〇八號　橫濱市千歲町三丁目二九　合名會社山城屋商店
第三五七〇九號　同上　同社
第四一〇九一號　同上　同社

第五輯中

第五三二七八號　德島市通町九三　森六郎

第七輯中

第六五七六二號　東京市神田區美土代町四丁目五　大賀彊二

第八輯中

第七一八六三號　岡崎市大字兩七六　丸石合資會社

第九輯中

第七九七七九號　東京府北豐島郡赤塚村大字成増四四（神奈川縣足柄下郡前羽村字前川四八六）　加山喜助
第八二五八八號　橫濱市千歲町三丁目二九　伊藤半四郎合名會社山城屋商店
第八二八〇五號　大阪市東區高麗橋三丁目一〇　株式會社芝川商店
第八二八〇六號　同上　同社
第八三三六八號　橫濱市千歲町三丁目二九　同合名會社山城屋商店

第四十六類

商標權者移動

第七輯中

第六五八〇六號　神戶市神戶元町通四丁目四七　宮武勢藏

第九輯中

第七八一六二號　北海道札幌區苗穗町御料地四甲ノ一　北海道煉瓦株式會社

第四十七類

商標權者移動

第三輯中

第三五〇六二號　長野縣北安曇郡社村二二五　遠藤要

第三八三七六號　愛媛縣西宇和郡三机村大字鹽成七四四　阿部滿

第七輯中

第六八三八六二號　兵庫縣明石郡大久保村ノ内八木村三三四　櫻井富郎
第六八三八六三號　同上　同人
第六八三八六四號　同上　同人
第六八四二五八號　大阪市北區東野田町九丁目二一〇　日本冷藏舍密株式會社

第四十八類

商標權者移動

第壹輯中（第四十一類）

第一〇一一九號　英國ロンドン市ミルバンク七　ブリチシユ・アメリカントバツコ　コンパニー・リミテツト
第一五四四〇號　同上　同社
第一五六八一號　同上　同社

第七輯中

第六三四三五號　大阪市北區曾根崎新地三丁目四七　朝鮮煙草株式會社

商標權移動

第五十類

商標權者移動

第二輯中（第四十八類）

第二二六三一號　大阪市東區平野町二丁目甲一二　福井庄次郎
第二五七四一號　大阪市東區高麗橋三丁目一〇　株式會社芝川商店

第三輯中

第四三八八四號　東京市淺草區駒形町三九　株式會社百助商店
第四三八八九號　同上　同社

第七輯中

第六七六七八號　埼玉縣比企郡小川町大字小川一三八　伊藤幾三郎

第八輯中

第七〇三七六號　香川縣大川郡三本松町三六五　赤澤恒三郎
第七一八四六號　第一大阪市南區鹽町通二丁目一〇　合資會社岡村商店
第七三一九九號　同上　同社
第七三二〇〇號　同上　同社
第七三七四一號　同上　同社

第九輯中

第八二四六四號　東京市京橋區銀座四丁目一六　諏訪工業株式會社

第五十一類

商標權者移動

第壹輯中（第四十九類）

第一二一八四號　大阪市東區平野町二丁目甲一二　福井庄次郎
第一三三五號　同上　同人
第一五三四二號　名古屋市中區末廣町二丁目一五　吉田源次郎
第一七九五四號　東京市神田區鍛冶町三　堀井新治郎
第一八三九一號　大阪市東區平野町二丁目甲一二　福井庄次郎
第一八七二〇號　同上　同人
第一八七二一號　同上　同人
第一八七二三號　同上　同人
第一八八六五號　東京市芝區高輪南町三〇　眞崎仁六
第一九一四九號　大阪市東區平野町二丁目甲一二　福井庄次郎
第一九九五一號　大阪市南區鹽町通三丁目三六　重見龍造
第二一一〇二號　同上　同人
第二一五三六號　大阪市東區平野町二丁目甲一二　福井庄次郎
第二一五三七號　同上　同人

第二輯中（第四十九類）

第二六七六四號　大阪市東區平野町二丁目甲一二　福井庄次郎
第三一二七三號　東京市芝區高輪南町二一〇　眞崎仁六
第三一四九七號　大阪市南區鹽町通三丁目三六　重見龍造

第三輯中

第三一八六三號　大阪市東區高麗橋三丁目一〇　株式會社芝川商店
第三二五八一號　東京市芝區高輪南町三〇　眞崎仁六
第三三一六六號　大阪市南區鹽町通三丁目三六　重見龍造
第三四四六〇號　名古屋市中區末廣町二丁目一五　吉田源次郎
第三四九五八號　大阪府西成郡玉出町三三〇　藤野房之助外一名
第三五〇五七號　奈良市西御門町八　宮武佐十郎外一名
第三七〇四五號　名古屋市中區末廣町二丁目一五　吉田源次郎
第三九六一七號　東京府荏原郡大井町六三〇　宮武佐十郎外一名
第三九六一八號　奈良市西御門町八　同　上
第三九六一七號　大阪府西成郡玉出町三三〇　藤野房之助外一名
第三九六一八號　大阪府西成郡玉出町三三〇　同　上
第四一七九二號　奈良市西御門町八　藤野房之助外一名
第四一七九三號　同　上　宮武佐十郎外一名
第四三六二八號　同　上　同　人

第四輯中

第四五〇八七號　大阪府西成郡玉出町三三〇　藤野房之助
奈良市西御門町八　宮武佐十郎
第四九四六六號　東京府荏原郡大井町六三〇　眞崎市川鉛筆株式會社

第五輯中

第五三一六〇號　大阪府西成郡玉出町三三〇　藤野房之助
奈良市西御門町八　宮武佐十郎

第七輯中

第六三五九三號　東京市芝區高輪南町三〇　眞崎仁六

第九輯中

第七八七〇四號　奈良市西御門町八　宮武佐十郎
第七八七〇五號　同　上　同　人

商標權消滅

第五一九四五號　營業廢止
第五一九四六號　營業廢止
第五一九四七號　營業廢止
第五一九四七號　營業廢止
第五一九四八號　營業廢止
第五一九四九號　營業廢止
第六五二〇四號　無效審決

指定商品削除

第二一一〇二號　鉛筆
第五〇一八一號　インキ、インキ壺

商標權分割

第二一四五七號ノ一
登錄　明治三十七年五月四日
商品　第四十九類　墨、筆、朱墨、印肉、墨汁、インキ、筆筒、石筆、
鹿兒島市東千石町九六　赤木德三郎

第二一四五七號ノ二
登錄　大正六年六月二十六日
商品　第五十一類　鉛筆
名古屋市中區末廣町一丁目二七　佐藤悅太郎

第六五〇八九號ノ一
登錄　大正三年五月六日
商品　第五十一類　筆、墨（但其他文房具ヲ除ク）
廣島縣安藝郡熊野村三三三〇番次二　豐後進

第六五〇八九號ノ二
登錄　大正六年五月一日
商品　第五十一類　文房具一切（但筆、墨ヲ除ク）
東京市日本橋區馬喰町二丁目五　酒井長次郎

商標權移動

第五十四類

商標權者移動

第壹輯中（第五十一類）

第一七五二號（續）	神戶市兵庫湊町二丁目一九	松谷茂一	
第二五五一號（續）	神戶市荒田町二丁目一	日本燐寸株式會社	
第一〇一六三號	東京市日本橋區小網町三丁目一	駒木銀三郎外一名	
第一一五三三號	滋賀縣高島郡朽木村大字岩瀨一九八	長尾萬次郎	
第一二一〇五號	岡山市大字下石井一一〇	田中馬鬼二	
第一三五〇七號	同上	同人	
第一六八九〇號	大阪市北區西野田大開町九四	鶴鳴合資會社	
第一七四六二號	岡山市大字下石井一一〇	田中馬鬼二	
第一七五四一號	神戶市兵庫大開通二丁目一四	魚田美智子	
第一九一一七號	大阪市北區西野田大開町九四	鶴鳴合資會社	
第一九九二八號	大阪市東區東平野町三丁目一〇五	土井良三	
第二一一五八號	東京市日本橋區小網町三丁目一	駒木銀三郎	

第二輯中（第五十一類）

第二二八三三號	神戶市中山手通六丁目二一	小林吉右衞門	
第二二八三六號	神戶市中山手通二丁目一六	エヌ・エフ・アントラリー	
第二七九六一號	大阪市北區西野田大開町九四	鶴鳴合資會社	
第二九二七五號	神戶市中山手通六丁目二一	小林吉右衞門	

第三輯中

第三八五三八號	神戶市京町八一	東洋燐寸株式會社	
第三八五四六號	同上	同社	
第三八八六九號	同上	同社	
第三九七〇一號	同上	同社	
第三九七〇二號	同上	同社	
第四〇一三一號	同上	同社	
第四〇一三二號	同上	同社	
第四〇一三三號	同上	同社	
第四〇一三四號	同上	同社	
第四〇一三五號	同上	同社	
第四〇一三六號	同上	同社	
第四〇一三七號	同上	同社	
第四〇一三八號	同上	同社	
第四〇二七八號	同上	同社	
第四〇二七九號	同上	同社	
第四〇二八〇號	同上	同社	
第四〇三九九號	同上	同社	
第四〇六三八號	同上	同社	
第四〇六三九號	同上	同社	
第四〇七七八號	同上	同社	
第四〇七七九號	同上	同社	
第四〇七八〇號	同上	同社	

第四〇七八一號	同	上	神戸市京町八一	同	上	東洋燐寸株式會社	社
第四〇七八二號	同	上	同	同	上	同	社
第四〇七八三號	同	上	同	同	上	同	社
第四〇七八四號	同	上	同	同	上	同	社
第四〇七八五號	同	上	同	同	上	同	社
第四〇七八六號	同	上	同	同	上	同	社
第四〇七八七號	同	上	同	同	上	同	社
第四〇七八九號	同	上	同	同	上	同	社
第四〇七九〇號	同	上	同	同	上	同	社
第四〇七九一號	同	上	同	同	上	同	社
第四〇七九二號	同	上	同	同	上	同	社
第四〇七九三號	同	上	同	同	上	同	社
第四〇八四五號	同	上	同	同	上	同	社
第四〇八四六號	同	上	同	同	上	同	社
第四〇八四七號	同	上	同	同	上	同	社
第四〇八四八號	同	上	同	同	上	同	社
第四〇八四九號	同	上	同	同	上	同	社
第四〇八五〇號	同	上	同	同	上	同	社
第四〇八五一號	同	上	同	同	上	同	社
第四〇八五二號	同	上	同	同	上	同	社
第四〇八五三號	同	上	同	同	上	同	社
第四〇八八三號	同	上	同	同	上	同	社
第四〇八八四號	同	上	同	同	上	同	社
第四〇八八五號	同	上	同	同	上	同	社
第四〇八八六號	同	上	同	同	上	同	社
第四〇八八七號	同	上	同	同	上	同	社
第四〇八八八號	同	上	同	同	上	同	社
第四〇八八九號	同	上	同	同	上	同	社
第四〇八九〇號	同	上	同	同	上	同	社
第四〇八九一號	同	上	同	同	上	同	社
第四〇八九二號	同	上	同	同	上	同	社
第四〇八九三號	同	上	同	同	上	同	社
第四〇八九六號	同	上	同	同	上	同	社
第四〇八九七號	同	上	同	同	上	同	社
第四〇八九八號	同	上	同	同	上	同	社
第四〇九九九號	同	上	同	同	上	同	社
第四一〇〇一號	同	上	同	同	上	同	社
第四一〇〇二號	同	上	同	同	上	同	社
第四一〇〇三號	同	上	同	同	上	同	社
第四一〇一五號	同	上	同	同	上	同	社
第四一〇一六號	同	上	同	同	上	同	社
第四一〇一四五號	同	上	同	同	上	同	社
第四一〇七五號	同	上	同	同	上	同	社
第四一〇七六號	同	上	同	同	上	同	社
第四一〇七七號	同	上	同	同	上	同	社
第四一〇七八號	同	上	同	同	上	同	社
第四一二六五號	同	上	同	同	上	同	社
第四一六六五號	同	上	同	同	上	同	社

第四一六六九號	神戸市京町八一	上	東洋燐寸株式會社	第四一一〇號	同	上	人
第四一六八九號	同	上	同	第四四二一四號	同	上	社
第四一八一三號	三重縣北牟婁郡長島町四四	上	東　茂七	第四四二一五號	同	上	人
第四一八一四號	同	上	同	第四四三四四號	神戸市京町八一	上	人
第四二四〇七號	神戸市京町八一	上	東洋燐寸株式會社	第四四九六七號	同	上	社
第四二四〇八號	同	上	同	第四五六五一號	同	上	社
第四二四〇九號	同	上	同	第四五六五二號	同	上	社
第四二四一八號	同	上	同	第四五六五三號	同	上	社
第四二五六三號	同	上	同	第四五六五四號	同	上	社
第四二九〇九號	同	上	同	第四五六五五號	同	上	社
第四二九一一號	同	上	同	第四五六五六號	同	上	社
第四二九四五號	同	上	同	第四五六五七號	同	上	社
第四三二〇號	同	上	同	第四五六五八號	同	上	社
第四三四七二號	同	上	同	第四五六五九號	同	上	社
第四三四七三號	同	上	同	第四五六七五號	同	上	社
第四三四七四號	同	上	同	第四五七二九號	同	上	社
第四三四七五號	同	上	同	第四五七三〇號	同	上	社
第四三五五二號	同	上	同	第四五七三一號	同	上	社
第四三六八七號	同	上	同	第四五八二四號	同	上	社
				第四六〇九七號	同	上	社
第四四〇八六號	神戸市京町八一	上	東洋燐寸株式會社	第四六〇九九號	同	上	社
第四四〇八七號	同	上	同	第四六一三六號	同	上	社
第四四一〇九號	岡山市大字下石井一一〇		田中馬鬼二	第四六二四六號	同	上	社

第四輯中

第四六六八四號	神戸市京町八一	東洋燐寸株式會社	同	上
第四六六八五號	同　上	同　上	同	上
第四六六八八號	同　上	同　上	同	上
第四六七三一號	同　上	同　上	同	上
第四六七三二號	同　上	同　上	同	上
第四六八四四號	同　上	同　上	同	上
第四六八四五號	同　上	同　上	同	上
第四七〇一七號	同　上	同　上	同	上
第四七〇六六號	同　上	同　上	同	上
第四七〇七五號	同　上	同　上	同	上
第四七一七二號	同　上	同　上	同	上
第四七一九八號	神戸市中山手通二丁目一六	エヌ・エフ・アドラリー	同	上
第四七七三八號	大阪市南區天王寺大道四丁目三五三二	吉田貞七	同	上
第四七八九二號	神戸市京町八一	東洋燐寸株式會社	同	上
第四七八九三號	同　上	同　上	同	上
第四七八九八號	同　上	同　上	同	上
第四七八九九號	同　上	同　上	同	上
第四七九〇〇號	同　上	同　上	同	上
第四七九〇一號	同　上	同　上	同	上
第四七九二四號	同　上	同　上	同	上
第四七九二五號	同　上	同　上	同	上
第四八三八八號	同　上	同　上	同	上
第四九一〇三號	同　上	同　上	同	上
第四九七一四號	同　上	同　上	同	上

第五輯中

第四九七一五號	同　上	同	上	社
第四九七一六號	同　上	同	上	社
第四九七一七號	同　上	同	上	社
第四九七二八號	同　上	同	上	社
第四九七一九號	同　上	同	上	社
第四九七二〇號	同　上	同	上	社
第五〇四七七號	岡山市大字下石井一一〇	田中馬鬼二		社
第五〇四七八號	同　上	同	人	社
第五〇八五八號	神戸市京町八一	東洋燐寸株式會社		社
第五〇九〇二號	同　上	同	上	社
第五一四二三號	同　上	同	上	社
第五一五九一號	同　上	同	上	社
第五一五九二號	同　上	同	上	社
第五一五九三號	同　上	同	上	社
第五一五九四號	同　上	同	上	社
第五一五九五號	同　上	同	上	社
第五一八二九號	同　上	同	上	社
第五一八三〇號	同　上	同	上	社
第五一八六七號	同　上	同	上	社
第五二五三四號	同　上	同	上	社
第五二八八二號	神戸市京町八一	東洋燐寸株式會社		社
第五二九〇三號	同　上	同	上	社
第五三一二七號	岡山市大字下石井一一	田中馬鬼二		社

第五二二八號	岡山市大字下石井一一〇	田中馬鬼二		社
第五三一二九號	同　上	同	人	社
第五三一五八號	神戸市京町八一	東洋燐寸株式會社		社
第五三一六七號	同　上	同	上	社
第五三五九四號	同　上	同	上	社
第五三五九五號	同　上	同	上	社
第五三五九六號	同　上	同	上	社
第五四〇六一號	同　上	同	上	社
第五六四三八號	同　上	同	上	社
第五六四三九號	同　上	同	上	社
第五六六九一號	同　上	同	上	社

第六輯中

第五七一三八號	神戸市京町八一	東洋燐寸株式會社		社
第五七二四〇號	同　上	同	上	社
第五七二四一號	同　上	同	上	社
第五七七一四號	同　上	同	上	社
第五七七六〇號	同　上	同	上	社
第五七七六一號	同　上	同	上	社
第五七七八五號	同　上	同	上	社
第五八五四四號	同　上	同	上	社
第五八五八三號	同　上	同	上	社
第五八五八四號	同　上	同	上	社
第五八五八五號	同　上	同	上	社
第五八五八六號	同　上	同	上	社
第五八五八七號	同　上	同	上	社
第五八五九三號	岡山市大字下石井一一〇	田中馬鬼二		社
第五九五一一號	同　上	同	上	社
第五九六四一號	同　上	同	上	社
第五九八三一號	同　上	同	上	社
第五九八三二號	同　上	同	上	社
第五九八四四號	同　上	同	上	社
第五九九九二號	同　上	同	上	社
第六〇〇五一號	同　上	同	上	社
第六〇一一五號	同　上	同	上	社
第六〇一一九號	同　上	同	上	社
第六〇二〇三號	廣島市山手町一八番次三	日清燐寸株式會社		社
第六〇四六七號	神戸市京町八一	東洋燐寸株式會社		社
第六一〇五二號	同　上	同	上	社
第六一〇五三號	同　上	同	上	社
第六一〇五四號	同　上	同	上	社
第六一〇六四號	同　上	同	上	社
第六一九二一號	神戸市葺合町字三十七號四六五	嘉兵衞		社
第六二〇二八號	神戸市京町八一	東洋燐寸株式會社		社
第六二〇四一號	同　上	同	上	社
第六二二二八號	同　上	同	上	社
第六二二二九號	同　上	同	上	社
第六二四七二號	同　上	同	上	社

第六二四七三號	神戸市京町八一	東洋燐寸殊式會社

第七輯中

第六二八四〇號	神戸市京町八一	東洋燐寸株式會社
第六二八四二號	同上	同社
第六三二二六號	同上	同社
第六三二二七號	同上	同社
第六三三二五號	同上	同社
第六三四二八號	同上	同社
第六三四二九號	同上	同社
第六三四三九號	同上	同社
第六三五五五號	同上	同社
第六三七一六號	岡山市大字下石井一一〇	田中馬鬼二
第六三七一七號	同上	同人
第六四四一九號	神戸市京町八一	東洋燐寸株式會社
第六四四二〇號	同上	同社
第六四四八〇號	同上	同社
第六四四八一號	同上	同社
第六五五四五號	同上	同社
第六六〇〇六號	同上	同社
第六六〇〇七號	同上	同社
第六六〇〇八號	同上	同社
第六六三〇一號	同上	同社
第六六六〇三號	同上	同社
第六六六八六號	同上	同社
第六六六八七號	同上	同社
第六六九七五號	同上	同社
第六六九七六號	同上	同社
第六六九七七號	同上	同社
第六六九七八號	同上	同社
第六六九七九號	同上	同社
第六六九八〇號	同上	同社
第六七〇〇〇號	同上	同社
第六七三二三號	岡山市大字下石井一一〇	田中馬鬼二
第六七三五六號	神戸市京町八一	東洋燐寸株式會社
第六七七五九號	同上	同社
第六七八二七號	同上	同社
第六八一一二號	同上	同社
第六八四一二號	同上	同社
第六八七一五號	同上	同社
第六八七一六號	同上	同社
第六八八〇三號	同上	同社
第六八九七八號	同上	同社
第六八九七九號	同上	同社
第六九一九六號	同上	同社
第六九三七九號	同上	同社
第六九六八六號	同上	同社

第八輯中

第六九九二〇號	神戸市京町八一	東洋燐寸株式會社

第七〇〇三八號	神戸市京町八一	東洋燐寸株式會社
第七〇〇三九號	同上	同社
第七〇〇四〇號	同上	同社
第七〇一三二號	同上	同社
第七〇二四六號	同上	同社
第七〇二四七號	同上	同社
第七〇二四八號	同上	同社
第七〇二四九號	同上	同社
第七〇三七三號	同上	同社
第七〇七〇一號	同上	同社
第七〇七〇二號	同上	同社
第七〇七〇三號	同上	同社
第七〇七〇四號	同上	同社
第七〇七〇五號	同上	同社
第七〇七〇六號	同上	同社
第七一二三七號	同上	同社
第七一五九三號	神戸市楠町六丁目二三四	森時太郎
第七一五九四號	同上	同人
第七一六三六號	神戸市京町八一	東洋燐寸株式會社
第七一七一一號	廣島市土手町十八番次三	日清燐寸株式會社
第七二〇二三號	岡山市大字下石井一一〇	田中馬鬼二
第七二〇二四號	同上	同人
第七二〇二五號	同上	同人
第七二〇九〇號	神戸市京町八一	東洋燐寸株式會社
第七二〇九一號	同上	同社
第七二二六六號	同上	同社
第七二二六七號	同上	同社
第七二三三四號	神戸市楠町六丁目二三四	森時太郎
第七二三三五號	同上	同人
第七二六七九號	神戸市京町八一	東洋燐寸株式會社
第七二六八〇號	同上	同社
第七二六八一號	同上	同社
第七二六八二號	同上	同社
第七二六八三號	同上	同社
第七二六八四號	同上	同社
第七二七〇六號	同上	同社
第七二七三三號	同上	同社
第七三〇三三號	神戸市楠町六丁目二三四	森時太郎
第七三一八九號	廣島市土手町十八番次三	日清燐寸株式會社
第七三二七九號	神戸市京町八一	東洋燐寸株式會社
第七三二八〇號	同上	同社
第七三三六三號	同上	同社
第七三四七九號	同上	同社
第七三五七三號	同上	同社
第七三六二七號	同上	同社
第七三六八二號	神戸市中山手通二丁目一六	エヌ・エフ・アブドラーリ
第七三九六八號	神戸市京町八一	東洋燐寸株式會社
第七三九六九號	同上	同社
第七四〇五一號	同上	同社
第七四〇五二號	同上	同社

第七四一三〇號	神戸市京町八一	東洋燐寸株式會社	第七五二八八號	同上	同社
第七四二八三號	岡山市大字下石井一一〇	田中馬鬼二	第七五二九號	同上	同社
第七四二八四號	同上	人	第七五七五八號	同上	同社
第七四五〇八號	神戸市京町八一	東洋燐寸株式會社	第七五七五九號	同上	同社
第七四六一三號	同上	同社	第七五七六三號	同上	同社
第七四六一四號	同上	同社	第七六一四三號	同上	同社
第七四六一五號	同上	同社	第七六三四四號	同上	同社
第七四六一六號	同上	同社			
第七四六一七號	同上	同社			
第七四七六七號	岡山市大字下石井一一〇	田中馬鬼二			
第七四七七五號	神戸市京町八一	東洋燐寸株式會社			
第七四七七六號	同上	同社			
第七四七七七號	同上	同社			
第七四七七八號	同上	同社			
第七四七七九號	同上	同社			
第七四七八〇號	同上	同社			
第七四七八一號	同上	同社			
第七四七八二號	同上	同社			
第七四七八三號	同上	同社			
第七四七八四號	同上	同社			
第七四七八五號	同上	同社			
第七四七八六號	同上	同社			
第七四七八七號	同上	同社			
第七五一二三號	同上	同社			
第七五一二四號	同上	同社			

第九輯中

第七六七五〇號	神戸市京町八一	東洋燐寸株式會社			
第七六八九二四號	同上	同社			
第七七二〇九號	同上	同社			
第七七二一〇號	同上	同社			
第七七五三五號	同上	同社			
第七七七三八號	同上	同社			
第七七八四四號	同上	同社			
第七八三一〇號	同上	同社			
第七八四二二號	岡山市大字下石井一一〇	田中馬鬼二			
第七八五六七號	神戸市京町八一	東洋燐寸株式會社			
第七八五六八號	同上	同社			
第七八五六九號	同上	同社			
第七八五七〇號	同上	同社			
第七八五七一號	同上	同社			
第七八五七二號	同上	同社			
第七八五八四號	同上	同社			
第七八五八五號	同上	同社			
第七八五八六號	同上	同社			
第七八五八七號	同上	同社			
第七八五八八號	同上	同社			
第七八五八九號	同上	同社			
第七八五九〇號	同上	同社			
第七八五九一號	同上	同社			
第七八五九二號	同上	同社			

第七八五七三號	神戸市京町八一	東洋燐寸株式會社			
第七八五八四號	同上	同社			
第七九一四九號	同上	同社			
第七九一五〇號	同上	同社			
第七九七五七號	岡山市大字下石井一一〇	田中馬鬼二			
第七九九一五號	神戸市京町八一	東洋燐寸株式會社			
第八〇一三八號	同上	同社			
第八〇五二一號	同上	同社			
第八〇五二二號	同上	同社			
第八〇七七一號	同上	同社			
第八〇七八二號	同上	同社			
第八一八四三號	同上	同社			
第八一八四四號	同上	同社			
第八二四二一號	岡山市大字下石井一一〇	田中馬鬼二			
第八二九七八號	神戸市京町八一	東洋燐寸株式會社			
第八二九七九號	同上	同社			
第八三二一五號	同上	同社			
第八三三一六號	同上	同社			

商標權消滅

第一三四二三號　權利拋棄
第七六四二二號　無效審決

商標權移動

第五十五類

商標權者移動

第壹輯中（第五十二類）

第一四五九八號　四日市市赤堀三一四四ノ二　合資會社丹羽商店

第二輯中（第五十二類）

第二五三六一號　神戸市兵庫北仲町一八　松村善藏

第四輯中

第四五八七七號　東京市日本橋區檜物町一九　兼松公道

第四八二六三號　同上　同人

商標權消滅

第二九三八五號　權利拋棄

指定商品削除

第七五五〇九號　塗料油

第五十六類

商標權者移動

第一輯中（第五十三類）

第一一四五五號　東京市深川區佐賀町一丁目二五　鈴鹿保家

第一一四五六號　同上　同人

第一一四五七號　同上　同人

第一一四五八號　同上　同人

第一九八八六號　同上　同人

第一九八九六號　同上　同人

第二一六五三號　同上　同人

第二輯中

第二三七〇二號　東京市深川區佐賀町一丁目二五　鈴鹿保家

第二四九五九號　同上　同人

第二四九六〇號　同上　同人

第二四九六一號　同上　同人

第二四九六二號　同上　同人

第三輯中

第二三七〇七號　東京市深川區佐賀町一丁目二五　鈴鹿保家

第二五一四三號　同上　同人

第三五一四四號　同上　同人

第四輯中

第四六四六九號　東京市深川區佐賀町一丁目二五　鈴鹿保家　人
第四六四七〇號　同上　同　人
第四六四七一號　同上　同　人

第五輯中

第五一七九〇號　東京市深川區佐賀町一丁目二五　鈴鹿保家　人
第五一七九一號　同上　同　人
第五一七九二號　同上　同　人
第五一七九三號　同上　同　人
第五一七九四號　同上　同　人
第五一七九五號　同上　同　人
第五一七九六號　同上　同　人
第五一七九七號　同上　同　人
第五一七九八號　同上　同　人
第五一七九九號　同上　同　人
第五一八〇〇號　同上　同　人
第五一八〇一號　同上　同　人
第五一八〇二號　同上　同　人
第五二八四〇號　同上　同　人
第五二八四一號　同上　同　人
第五二八四二號　同上　同　人
第五二八四三號　同上　同　人
第五二八四四號　同上　同　人
第五二八四五號　同上　同　人
第五二八四六號　同上　同　人
第五二八四八號　同上　同　人
第五二八四九號　同上　同　人
第五二八五〇號　同上　同　人
第五三〇四一號　同上　同　人
第五三〇四二號　同上　同　人
第五三四〇六號　同上　同　人
第五四九三四號　四日市市赤堀三一四四ノ二　合資會社丹羽商店　人

第七輯中

第六八五三六號　神戸市葺合南本町通一丁目四ノ一　日本製油株式會社　人

第五十七類

商標權者移動

第三輯中

第三四五二五號　東京市深川區東平野町二　仲本昇太郎

第五十八類

商標權者移動

第壹輯中（第五十八類）

第一二四二六號　大阪市東區南久寶寺町二丁目一七　高橋重太郎

指定商品削除

第一二四二六號　黃楊櫛

第五十九類

商標權消滅

第五六四四〇第　商標法第九條第一項第三號ニ依リ抹消

商標權移動

第六十一類

商標權者移動

第四輯中

第四四一四七號　神戸市筒井町二〇　ダンロップ護謨（極東）株式會社

第六十三類

商標權者移動

第九輯中

第八三四五九號　大阪市北區同心町二丁目三五八　木村芳三郎

第六十五類

商標權者移動

第三輯中

第四二五六〇號　神戸市筒井町二〇　ダンロップ護謨（極東）株式會社

第四輯中

第四四一三九號　東京府北豐島郡巢鴨村大字巢鴨二〇四八　前田仁三郎

第六十七類

商標權者移動

第二輯中（第七十三類）

第二五七九四號　大阪市東區平野町三丁目甲一二　福井庄次郎

第六輯中

第六〇九八〇號　大阪市西區南堀江壹番町二四　矢野榮太郎

第七輯中

第六四九九一號　東京府北豐島郡高田村大字雜司ヶ谷村四三二　日本櫻布製織株式會社

第六四九九二號　同上　同社

第六五一二九號　大阪市西區南堀江壹番町二四　矢野榮太郎

37
40

大正六年十二月一日印刷
大正六年十二月拾七日發行

不許複製

日本登錄商標大全第十輯

定價金九圓

編輯兼發行者　磯村政富　東京市四谷區愛住町二番地

活版印刷者　報文社　吉原良三　東京市麹町區有樂町二丁目一番地

寫眞製版石版印刷者　博英社　橫田與作　東京市本所區小泉町三十五番地

製本者　錦正堂　岩本一郎　東京市神田區小川町四十一番地

發行所　東京書院　東京市四谷區愛住町貳番地　電話番町二一一番　振替口座東京七九八三番

317
40

前判事前特許局審判官從五位 D.C.L.（米國法學博士）
特許辨理士
辯護士 杉田金之助

事務所 日本橋區吳服町吳服橋外
電話本局一七九三番
振替貯金口座東京七八八八番

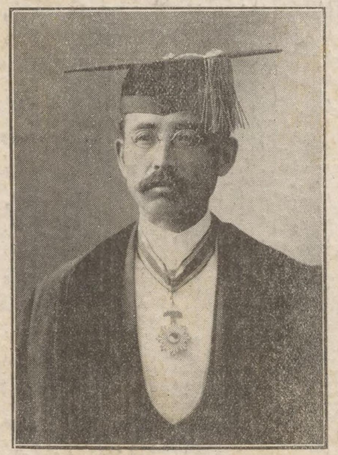

INTERNATIONAL PATENT
AGENCY OFFICE

K. SUGITA.

Patent Attorney and Counselor at Law

D. C. L. (Yale) M. L. (Michigan)
Ex-Judge of the Imperial Law Court—Ex-Judge and
Ex-Examiner of Imperial Patent Office.

OFFICE:
Nos. 1 3 2, Gofuku-cho, Nihonbashi-ku,
Tokyo.

Telephone : Honkyoku No. 1793.