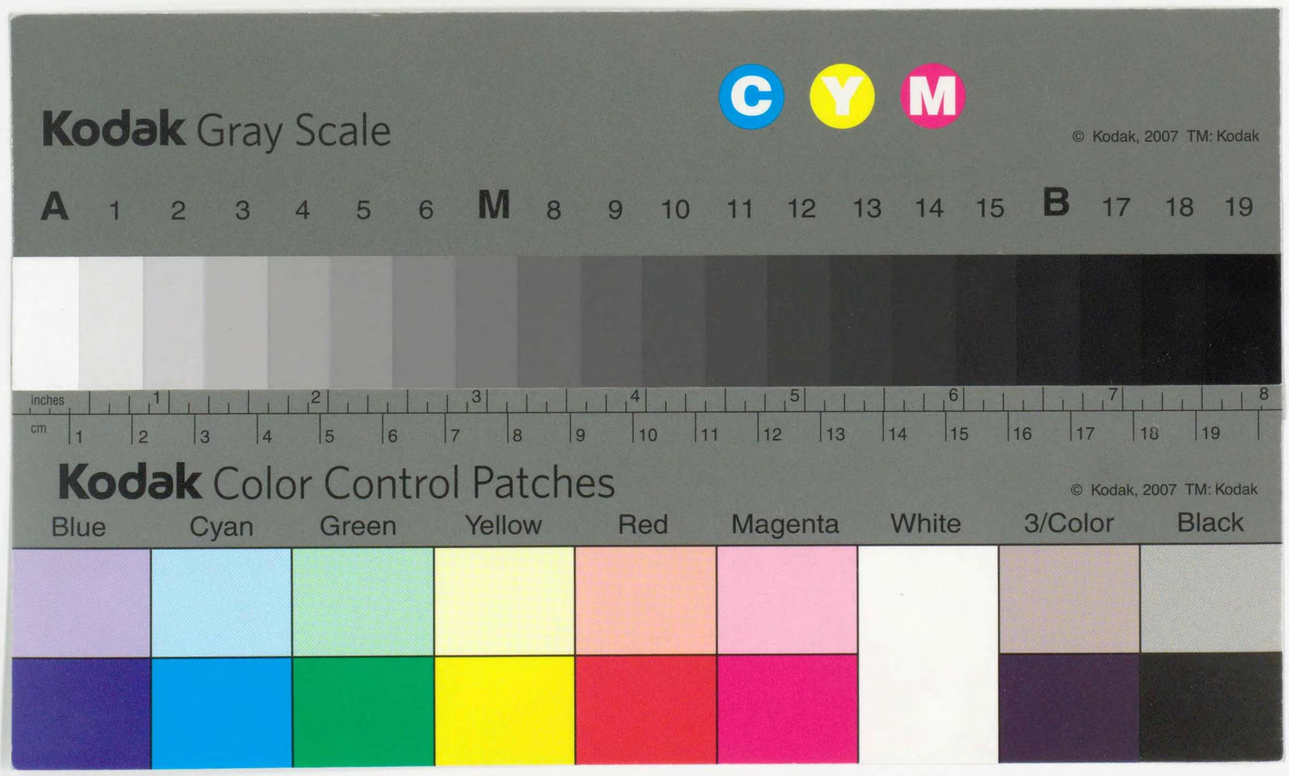
Kodak Gray Scale
C Y M
© Kodak, 2007 TM: Kodak
A 1 2 3 4 5 6 M 8 9 10 11 12 13 14 15 B 17 18 19
inches 1 2 3 4 5 6 7 8
cm 1 2 3 4 5 6 7 8 9 10 11 12 13 14 15 16 17 18 19
Kodak Color Control Patches
© Kodak, 2007 TM: Kodak
Blue Cyan Green Yellow Red Magenta White 3/Color Black

コ-W-3

1958 海外諸国貿易統計表

FOREIGN TRADE STATISTICS OF E. C.

輸　　出

EXPORTS

香　　港

HONG KONG

国立国会
36.5.26
図書館

NO. 1

通商産業省通商局 編

International Trade Bureau, Ministry of International
Trade & Industry
Japan

678.9
Tu783k

國會圖書館
44.9.10
圖書館藏書

76W10042

0

00
01
01
01
02 CEPT FUELS
02
02
02
02
02
02
03
03 d
04
04
04
04
04
05
05
05
06
06 ashed
07 or not bleached
07
07
07
08
09 rags
09

1

11
11 lizer materials

NUFACTURED GOODS CLASSIFIED CHIEFLY BY MATERIAL

Leather
283 Manufactures of leather and artificial or reconstituted leather, n.e.s.
283
285) Furs, dressed or dressed-and-dyed
283 Rubber fabricated materials
283

Rubber manufactured articles, n.e.s.
284 Rubber tyres and tubes
285
291 木 Veneers, plywood, boards, artificial or reconstituted wood and other wood, worked, n.e.s.
292 Plywood

3

Wood manufactures, n.e.s.
Cork manufactures
311 Paper and paperboard
311 Newsprint paper

312
313 Common packing and wrapping paper
313

Paperboard (cardboard)

314 Articles made of pulp, of paper and of paperboard
315 Textile yarn and thread

4 Thrown silk and other silk yarn and thread (including schappe and bourette)
Yarn of wool and hair

411
411 Cotton yarn and thread

411-01
~0
411- Yarn and thread of synthetic fibres and spun glass

412 Cotton fabrics of standard type (not including narrow and special fabrics)
413 Cotton fabrics, grey (unbleached)

5

Cotton fabrics, other than grey

511
511) Textile fabrics of standard type (not including narrow and special fabrics), other than cotton fabrics
512 Silk fabrics
521

Woolen and worsted fabrics (including fabrics of fine hair)
531
532 Fabrics of synthetic fibres and spun glass

533 ボ 類 Tulle, lace, embroidery, ribbons, trimmings and other small wares

533 の い Special textile fabrics and related products
541 Made-up articles wholly or chiefly of textile materials, n.e.s. (other than clothing and footwear)
551 Floor coverings and tapestries
552 Lime, cement and fabricated building materials, except glass and clay materials
Cement
552 料 Clay construction materials and refractory canstruction materials
561 Mineral manufactures, n.e.s., not including clay and glass
561 Articles of ceramic materials

Glass
561 Sheet (window) glass, unworked

561 Other plate glass

591
599 Glassware
599 Pottery

折り込み部分

未撮影

678.9
Tu783k

	雑　製　品（別掲を除く）	Manufactured articles, n.e.s.
-02	マッチ	Matches
-03	かさ，つえ類	Umbrellas, parasols, walking sticks, and similar articles
-04	加工した羽毛，造花，人髪製品	Prepared ornamental feathers and articles made of feathers; artificial flowers, foliage or fruit; articles of human hair; ornamented fans
1 429	（造花）	Artificial flowers
-05	ボタン類	Buttons and studs of all materials
-07	家庭用品（プラスチック製）	Table and other household of plastics
-08	冷蔵庫	Mechanical (electric, gas, or other types) refrigerators, self-contained units
-11	プラスチック製品（別掲を除く）	Articles made of plastics
-12	枝条製品	Articles of basketware or of wicker work, n.e.s.
-13	ほうき，ブラシ	Brooms and brushes of all materials
-14	運動用具	Sports goods
-15	がん具，遊ぎ用具	Toys and games (including babycarriages, playing cards)
1 529	（がん具）	Toys
-16	万年筆，繰出鉛筆類	Fountain pens, propelling pencils, penholders and pencil holders of all materials
-17	事務用品	Office supplies (not paper), n.e.s.
-18	喫煙用パイプ類	Pipes, cigar holders, and cigarette holders
-99	製品（別掲を除く）	Manufactured articles, n.e.s.
911 912	（喫煙用ライター）	Smoker's lighters
914	（まほうびん）	Vacuum bottles, in case
916 926	（身辺細貨類）	Hair combs, Hair pins and Buckles
930	スライドファスナー）	Slide fasteners
類	特　殊　取　扱　品　S. 9	MISCELLANEOUS TRANSACTIONS AND COMMODITIES, N. E. S.
	郵　便　小　包	Postal packages, not classified according to kind
	生活力を有する動物（非食用）	Live animals not for food
	積もどし，積もどり品及び特殊取扱品	Returned goods and special transactions
	調　整	Adjustment

本表の利用にあたつて

本統計表は **Hong Kong** 政府発行の（Hong Kong Trade Statistics, exports, 1958）を国際連合の標準国際貿易分類（The Standard International Trade Classification）にしたがつて分類したが，つぎの諸点に注意されたい。

1. 本統計表は1958年1月から12月の1年間の集計である。
2. 輸出金額はF.O.B. 基準である。
3. 単位は特記してない限り U.S. 1,000 ドルである。
4. 表中商品分類5桁の欄は数量と金額の両方が記入されている。（　）内は数量を示す。
5. 空欄は原統計表において単位未満または皆無のもので，※印は U.S. ドルに換算の際における単位未満を示す。
6. 金額換算は International Monetary Fund の "International Financial Statistics" により 1 U.S. ドル＝5.714 HK $ により計算した。
7. 商品別，国別貿易統計の国の合計はドル換算の際における単位未満四捨五入のため総額と合致しない場合もある。
8. 商品番号に対する商品名は折込みとして別添した。
9. 数量単位はつぎのとおり。
   FT……Feet, YD……Yard, SF……Square Feet, SY……Square Yard, LB……Pound, CWT……Cubic Weight Ton, GL……Gallon, CF……Cubic Feet, NO……Number, DZ……Dozen, CS……Case.

通商産業省通商局通商調査課

Explanatory Notes

The statistics are based on "Hong Kong Trade Statistics, exports, 1958" published by the government of **Hong Kong**.

All figures in the original statistics are re-classified according to the "Standard International Trade Classification" prepared by the United Nations. Following points should be noted:

1. The statistics cover all the exports for the calendar year 1958.
2. The value of exported goods is based on the f.o.b. value.
3. The value is shown in U.S. $ 1,000 unless otherwise specified.
4. For some special goods (shown in 5-figure-classification) the quantities are added in brackets.
5. The blank indicates "negligible" or "no corresponding to" in the original statistics. The asteristics (※) indicates "negligible" after convertion.
6. The rate for conversion into U.S. dollars is U.S. $ 1=5.714 HK $ which is based on the "International Financial Statistics" published by the International Monetary Fund.
7. The total value for each good and each country do not always sum up to the grand total, because of some adjustment in the process of conversion.
8. The list of S.I.T.C. groups is attached.
9. The units of quantities are as follow:
   FT……Feet, YD……Yard, SF……Square Feet, SY……Square Yard, LB……Pound, CWT……Cubic Weight Ton, GL……Gallon, CF……Cubic Feet, NO……Number, DZ……Dozen, CS……Case.

Trade Research Section, International Trade Bureau.
Ministry of International Trade & Industry

折り込み部分

未撮影

FOREIGN TRADE BY DESTION CLASSIFIED ACCORDING TO THE 10 S.I.T.C. SECTIONS

EXPORTS

Thousand U. S. dollars

Countries \ Sections	Sect. 0 FOOD	Sect. 1 BEVERAGES & TOBACCO	Sect. 2 CRUDE MATERIALS, inedible except fuels	Sect. 3 MINERAL FUELS, lubricants and related materials	Sect. 4 Animal and vegetable OILS & FATS	Sect. 5 CHEMICALS	Sect. 6 MANUFACTURED GOODS classified chiefly by material	Sect. 7 MACHINERY and transport equipment	Sect. 8 MISCELLANEOUS MANUFACTURED articles	Sect. 9 MISCELLANEOUS TRANSACTIONS and commodities, n. e. s.	Section 0/9 TOTAL
Japan	3,147	76	14,131	※	614	1,552	512	97	870	30	21,029
South Korea	439	4	702	2	49	3,258	2,692	334	1,762		9,242
North Korea							7		※		7
China	130	13	3,426	9	15	10,642	7,952	3,506	1,567		27,260
Formosa	827	289	2,458	66	102	2,516	1,839	1,334	1,370		10,801
South Viet Nam	1,010	90	1,315		※	44	198	536	469	※	3,662
North Viet Nam	182	12	419	4	336	1,119	3,933	238	77		6,320
Thailand	2,877	200	1,452	135	35	4,097	21,873	1,726	5,583	78	38,056
Malaya	21,793	380	3,637	72	653	4,372	13,170	2,631	20,171	15	66,894
Philippines	479	45	63	12	7	2,022	4,973	1,590	561	1	9,753
British Borneo	3,344	418	371	14	96	459	1,791	323	116	※	7,932
Indonesia	8,116	99	54	1	10	275	27,427	330	572		36,884
Cambodia	1,371	126	57	※	※	285	1,546	484	590		4,459
Laos	511	804	11	40	2	297	1,882	501	679	※	4,727
Burma	1,394	3	22	4	175	806	1,324	605	912		5,245
India	42	14	303	4	7	159	160	242	112	※	1,643
Pakistan	22	24	175		4	11	126	173	171		706
Ceylon	657	※	9			192	814	166	1,455	※	3,293
Macao	2,450	873	543	483	223	1,590	2,452	863	640	45,151	55,268
Other Asian Countries	2	8	4		※	19	88	18	107	※	246
Aden	70		62			53	191	11	1,234		1,621
Other Middle and Near East Countries	510	1	221		1	97	2,430	986	3,170		7,416
Norway	7		362			2	143	5	1,216		1,735
Sweden	61		205		14	2	382	23	2,384	※	3,071
Denmark	45		176			29	143	3	571		967
United Kingdom	2,405	※	3,042		125	335	30,626	825	31,451	622	69,431
Netherlands	442	※	455		609	221	748	20	1,531	41	4,067
Belgium	40	※	87		27	84	2,568	27	667	50	3,550
France	167	1	175			310	610	111	334	25	1,733
West Germany	570	36	1,452		104	114	2,230	17	6,786	5	11,314
Switzerland	14	1	37			29	237	8	357		683
Italy	220		315			8	570	41	592	1	1,747
U.S.S.R.											
Austria	※		1				4	※	20		25
Czechoslovakia											
Other East Europe									※		※
British Mediterranean Territories	2		14				279	25	606		926
Other European Countries	108		154		31	25	321	76	188		903
Canada	1,432	54	484		152	279	1,026	160	5,366	1	8,954

FOREIGN TRAF" 9Y DESTION CLASSIFIED ACCORDING TO THE 10 S.I.T.C. SECTIONS

EXPORTS

Thousand U. S. dollars

Countries \ Sections	Sect. 0 FOOD	Sect. 1 BEVERAGES & TOBACCO	Sect. 2 CRUDE MATERIALS, inedible except fuels	Sect. 3 MINERAL FUELS, lubricants and related materials	Sect. 4 Animal and vegetable OILS & FATS	Sect. 5 CHEMICALS	Sect. 6 MANUFACTURED GOODS classified chiefly by material	Sect. 7 MACHINERY and transport equipment	Sect. 8 MISCELLANEOUS MANUFACTURED articles	Sect. 9 MISCELLANEOUS TRANSACTIONS and commodities, n. e. s.	Section 0/9 TOTAL
U.S.A.	6,571	56	931			919	4,467	1,389	42,752	34	57,119
Mexico	57	※	24		4	17	57	17	245		421
British West Indies	309	5	27		※	172	1,006	40	2,957		4,516
Cuba	65	3	76		5	5	247	76	211		688
Haiti			6			※	244	1	91		342
Other Central America	259	21	59		※	214	1,594	145	2,740	2	5,034
Venezuela	38		93			40	1,369	115	1,083		2,738
Brazil	7		8			2	22	11	93		143
Argentina			4			15	160	30	9		218
Other South America	354	1	7			55	485	109	690		1,701
French North Africa	4		50			8	108	55	101		326
Egypt	2	1	1			※	23	5	16		48
French Equatorial and West Africa	1		1			8	4,344	747	1,325		6,426
Nigeria	25					77	4,935	69	2,305		7,411
Other British West Africa	6					32	1,141	17	2,144		3,340
Belgium Congo	1					2	639	26	763		1,431
Mauritius	64	※	25			17	337	33	730		1,206
British East Africa	152		16			51	1,584	27	2,944		4,774
Madagascar	78		※			33	202	53	259		625
South Africa	136	1	267		90	106	2,745	96	1,811		5,252
Fed.of Central Africa	50		23			17	498	14	1,041		1,643
Other Africa	14	※	40			20	1,919	71	2,149		4,213
Australia	964	11	846	1	541	2,275	4,254	330	4,060	8	13,290
New Zealand	191	4	179		125	590	1,287	223	886	※	3,485
Fiji	49	2	6		9	19	100	2	621		808
Other British Oceania	35	4	1		2	17	198	7	158		422
American Oceania	983	87	43		1	143	794	230	3,186		5,467
Other Oceania	203	110	4	1	1	74	659	45	881		1,978
Other British Overseas Countries	4		※			2	34	※	24		64
Pastal Packeages										2,221	2,221
TOTAL	65,508	3,877	39,131	848	4,169	40,833	172,719	22,018	171,532	48,285	568,920

Note: South Africa shows Union of South Africa, South west Africa and British South Africa.
(注) 南アフリカとは，南アフリカ連邦・南西アフリカ・イギリス領南アフリカを意味する。

Code No.	Japan	S. Korea	China	Formosa	S. Viet Nam	N.Viet Nam	Thai-land	Malaya	Philip-pines	British Borneo	Indonesia
001			2		※						
011				※			3	4	※	2	
012				1			1	147	4	30	※
013	6	※		2	1	※	17	124	49	34	1
021							2				
022	※	235	※	475	※	169	40	83	2	1	22
023			1	31	※	1	4	2	75	1	※
024	1	1		3	※	※	※	1	7		※
025	2						1	1,288		26	※
026							※	2		※	
029				※	※		1	30		2	※
031	360	※	※	111	32		563	1,075	15	142	106
031-01			※	58			10	65	※	16	
(CWT)			(1)	(387)			(75)	(2,554)	(12)	(858)	
032	※	※		4	8	※	25	79	11	44	2
032-01	※	※		4	8	※	25	77	11	44	2
(LB)	(85)	(433)		(15,289)	(15,854)	(240)	(53,716)	(351,106)	(52,387)	(174,734)	(9,353)
041											
042	8							407		827	7,943
043					※		※			※	
044	148									5	
045	9								1		
041	※		8	※			25	719		79	1
047							※	1	1	15	
048	※	※	※	7	85	※	57	403	26	302	3
051	230	※	8	8	267	※	14	2,430	72	56	5
051-01		※			9		※	1,325	6	23	5
(CWT)		(–)			(630)		(3)	(170,364)	(663)	(2,155)	(941)
052	39	※		33	113	2	13	601	2	13	1
053	3	※	3	11	104	4	705	1,260	32	159	7
054	2,098		5	67	239		233	2,524	24	258	1
055	41	2	※	19	107	1	531	1,976	39	237	6
061	97	40	2	1	1	※	20	5,759	2	488	※
061-01								95			
(CWT)								(23,601)			
061-02	2	※	※	1	※	※	13	5,661		487	※
(CWT)	(179)	(7)	(30)	(54)	(17)	(7)	(1,890)	(895,852)		(74,461)	(6)
062	8			1	10	※	6	62	23	122	※
071	4	10		6	1	1	14		16	※	※
072	5			1			1	※	3		
073	4			9	3	※	1	2	5	※	※
074	1	37	※		※	※	176	300	34	43	※
074-01										1	
(CWT)										(74)	
075	17	29	※	※		2	20	285	11	3	
081	3		61	※			4	341	2	15	
091	53	62	1	3	1		3	200		84	
099	10	23	39	34	38	2	397	1,688	23	356	18
TOTAL	3,147	439	130	827	1,010	182	2,877	21,793	479	3,344	8,116
111	3	4	※	5	1		2	※	1	4	※
112	61	※	9	198	75	11	179	171	37	42	24
112-01	13	※	5	44	9	2	8		7	3	6
(GL)	(1,945)	(20)	(569)	(8,303)	(983)	(479)	(1,342)		(662)	(410)	(674)
112-03	1		※	8	13	6	5	21	2	16	1
(GL)	(522)		(326)	(4,832)	(7,540)	(3,655)	(4,457)	(10,800)	(1,740)	(10,408)	(808)
112-04	48	※	4	146	53	2	166	150	28	23	17
(GL)	(5,538)	(9)	(323)	(17,694)	(5,333)	(157)	(21,302)	(30,393)	(2,716)	(7,732)	(2,181)

Code No.	Chamb-odia	Laos	Burma	India	Pakistan	Ceylon	Macao	Other Asia	Aden	Other M.& N.E. Countries	Norway
001	1						371				
011		1					35		※	1	
012	※	※			※		6				
013	2	2	※	※	※	※	21		※	※	
021	2						3				
022	1	3	※	1	1		181				
023	2	2			※		32				
024		1	※	※	※		6				
025	1	※		※	※	※	130	※			
026	※	※					1				
029	※	13					33				
031	123	18	14	3	※	56	60	1		※	
031-01	4	※					6				
(CWT)	(17)	(7)					(574)				
032	56	13	2	2	※	※	14	1	※	※	
032-01	56	13	2	2	※	※	14	1	※	※	
(LB)	(125,038)	(33,895)	(2,955)	(4,949)	(552)	(620)	(55,570)	(360)	(109)	(360)	
041			53				1				
042				※	※		235				
043	※						※				
044							3				
045							※				
046	53	36	1,119		※		257			86	
047		※					※				
048	71	36	※	6	2	2	49	※	13	7	
051	43	27		1	※		205	※			
051-01	2	5					66				
(CWT)	(300)	(348)					(5,939)				
052	38	9	12	1	※		10	※			
053	63	36	8	3	2	7	48	※	※	3	6
054	281	3	5	1	7	267	141	※		6	
055	60	22	6	8	2	12	40	※	4	7	1
061	189	241	110	6	1		188		18	3	
061-01											
(CWT)											
061-02	189	241	110	6	1		181		18	3	
(CWT)	(26,755)	(39,165)	(19,683)	(911)	(78)		(29,462)		(1,825)	(280)	
062	16	10	※	1	※	3	12		25	5	
071	3	12	※	※	1		56				
072		※					2				
073	※	1	※	※			7				
074	160	1		1	※		87			387	
074-01											
(CWT)											
075		※		※	※	302	45		10	5	
081	1				※		27				
091	1	※	※	※	※		66				
099	204	24	65	8	6	8	78	※	※	※	※
TOTAL	1,371	511	1,394	42	22	657	2,450	2	70	510	7
111	※	1		※	※		137				
112	101	30	2	12	24	※	191	3		1	
112-01	12	3	1	2	※		2				
(GL)	(1,706)	(440)	(67)	(271)	(446)		(277)				
112-03	26	21	※	2	3		58	※			
(GL)	(31,954)	(23,358)	(86)	(897)	(1,693)		(46,082)	(16)			
112-04	63	6	1	8	17	※	131	3		※	
(GL)	(10,683)	(708)	(120)	(793)	(1,854)	(66)	(50,779)	(110)		(68)	

Code No.	Sweden	Denmark	U. K.	Netherlands	Belgium	France	W. Germany	Switzerland	Italy	Austria	British M. Territories
001											
011			1								
012			※								
013			60	81		18	155		※		
021		7									
022											
023											
024											
025	※		2	3			※				
026			※				14				
029											
031	1	※	21	16	※		14	2	217		
031-01				※			※				
(CWT)				(-)			(43)				
032	※	※	7	※	31		1	※	※		※
032-01	※	※	7	※	31		1	※	※		※
(LB)	(741)	(511)	(13, 647)	(672)	(91, 402)		(1, 819)	(293)	(34)		(68)
041											
042			1				※				
043											
044											
045											
046											
047			※								
048	※	※	11	2	※	※	1	※			※
051			9	※			104	※			
051-01			7				103				
(CWT)			(1, 320)				(14, 728)				
052			※		※		※	※			
053	51	26	432	3	4	6	154	4	※	※	1
054	※		47	7		※	10	※			
055	5	6	1, 227	285	2	8	95	5	1	※	※
061											
061-01											
(CWT)											
061-02											
(CWT)											
062											
071											
072											
073											
074	2	4	373	11	1	9	17	1	1		
074-01											
(CWT)											
075			33	7	2		2	1	※		
081											
091			8								
099	2	2	173	27	※	126	3	1	1		1
TOTAL	61	45	2, 405	442	40	167	570	14	220	※	2
111											
112			※		※	1	1	1			
112-01											
(GL)											
112-03					※						
(GL)					(4)						
112-04			※			1	1	1			
(GL)			(52)			(274)	(102)	(172)			

Code No.	Other Europe Countries	Canada	U.S.A.	Mexico	British Honduras	Cuba	Other Central America	Venezuela	Brazil	Other South America
001										
011		2					※			
012			351	1	10	2	6	1		3
013		※			13	※	6	2		1
021	33									
022	10		※							
023										
024										
025		24	※		3		※	※		※
026										
029							※			
031		500	3, 273	1	57	13	31	3		71
031-01		11	4				※			
(CWT)		(612)	(128)				(5)			
032	※	30	140	1	9	1	9	1		4
032-01	※	30	140	1	9	1	9	1		4
(LB)	(42)	(84, 021)	(245, 120)	(2, 508)	(19, 242)	(2, 149)	(16, 935)	(1, 275)		(12, 399)
041										
042		3	1		※		※			2
043										
044										
045										
046										
047		1	27	※	2	1	※	※		※
048	※	35	234	2	15	4	10	1		7
051		122		※	1		1	※		※
051-01		※								
(CWT)		(8)								
052		14	40	3	2	2	7	1		6
053	2	146	646	25	60	3	22	3		8
054		60	221	※	7		7	1		2
055	7	239	682	15	54	30	58	14	2	25
061		4	18		※		※	※		
061-01										
(CWT)										
061-02		3	18		※		※			
(CWT)		(353)	(1, 623)		(6)		(5)			
062		8	63	※	1	1	2			1
071										
072										
073										
074	42	83	208	2	13	1	31	3		199
074-01										
(CWT)										
075	8	1	※	1	※		8			3
081										
091										
099	6	160	667	6	62	7	61	8	5	22
TOTAL	108	1, 432	6, 571	57	309	65	259	38	7	354
111										
112		52	6		5	3	21			1
112-01										
(GL)										
112-03										
(GL)										
112-04		52	36		5	3	21			1
(GL)		(10, 824)	(2, 756)		(947)	(330)	(2, 633)			(109)

Code No.	French North Africa	Egypt	French Equatorial & West Africa	Nigeria	Other British West Africa	Belgium Congo	Mouritius	British East Africa	Madagascar	South Africa
001										
011			※							
012					1		1		1	1
013				※	※		1	※	1	※
021										
022					※					
023										
024										
025										
026							2		1	※
029							※			※
031				1	※	1	11		13	16
031-01 (CWT)										
032		1		1	※		1	※	※	4
032-01 (LB)		1 (5,118)		1 (950)	※ (555)		1 (1,690)	※ (359)	※ (216)	4 (18,301)
041										
042							※	※		※
043										
044										
045										
046								58		
047							※		※	※
048			※	※	※		2	1	7	6
051							2		1	4
051-01 (CWT)										
052							1		1	2
053	1	※	※	1	1		3	2	2	5
054			※			※	6	※	2	13
055		※		2	1		13	4	19	61
061					2		※	77	※	1
061-01 (CWT)										
061-02					2		※	79	※	1
(CWT)					(268)		(15)	(8,044)	(3)	(111)
062							※	3	13	※
071										
072										
073										
074	3	※	1	19			8	1	3	3
074-01 (CWT)										
075							1		※	※
081										
091							1			
099		1	※	1	1		11	4	14	20
TOTAL	4	2	1	25	6	1	64	152	78	136
111										
112		※								1
112-01 (GL)										
112-03 (GL)										
112-04		※								1
(GL)		(28)								(32)

Code No.	Fed. of Central Africa	Other Africa	Australia	New Zealand	Fiji	Other British Oceania	American Oceania	Other Oceania	Other British Overseas Countries	TOTAL
001							※			374
011										49
012					※	※	※	2		569
013	※	※	※	※	4	※	36	8		685
021										7
022										1,422
023							198			151
024										20
025							※	※		1,483
026		※		※	※	※		※		17
029			※	※	※					79
031	※	※	313	17	5	※	58	21		7,355
031-01 (CWT)			153 (6,180)							327 (11,453)
032	※	※	23	13	6	1	※	26	※	571
032-01 (LB)	※ (568)	※ (798)	22 (48,004)	13 (21,795)	6 (11,091)	1 (1,108)	※ (492)	26 (126,266)	※ (150)	568 (1,627,944)
041										54
042	32		2	2	3	22		1		9,489
043			※							※
044										156
045										10
046						2	13		2	2,458
047			2	4	1	※		※		55
048	1	1	20	20	4	3	124	29	※	1,609
051			3	※	※	※	※	※		3,613
051-01 (CWT)										1,551 (197,399)
052		1	3	3	※		※	1		974
053	2	1	17	28	4	1	36	31		4,195
054		※	10	26	1	※	1	6		6,587
055	6	3	150	29	13	2	3	20	※ 1	6,208
061			11	※	※	1	139	4	1	7,426
061-01 (CWT)										95 (23,601)
061-02			11	※	※	1	133	4	1	7,167
(CWT)			(1,590)	(17)	(-)	(90)	(18,136)	(710)	(65)	(1,121,698)
062		4	7	※	※	※	117	10		534
071			※				2			126
072							1			13
073							3			35
074	※	2	298	22	2	2	※	9	※	2,601
074-01 (CWT)										1 (74)
075			1	※	※			※		797
081			19	6			1			480
091							30			513
099	9	2	85	21	6	1	221	35	※	4,793
TOTAL	50	14	964	191	49	35	983	203	4	65,508
111						3	1	※		162
112		※	10	4	2	1	59	2		1,371
112-01 (GL)							14 (1,975)			132 (20,569)
112-03 (GL)						※ (18)	14 (8,281)	1 (1,000)		198 (158,477)
112-04		※	10	4	2		31	1		1,036
(GL)		(5)	(1,610)	(402)	(173)		(2,650)	(188)		(181,846)

Code No.	Japan	S. Korea	China	Formosa	S. Viet Nam	N. Viet Nam	Thailand	Malaya	Philip-pines	British Borneo
121								84		
122	12	※	4	86	14	1	19	125	6	372
TOTAL	76	4	13	289	90	12	200	380	45	418
211	245			257				※		※
212										
221	1,431		55		※	※		108	23	20
221-02	68							19		
(CWT)	(7,189)							(2,561)		
221-04	47							13	15	7
(CWT)	(6,000)							(2,038)	(2,053)	(813)
231	11		163	3		123		7		
231-01	10		9	3		63				
(CWT)	(400)		(372)	(60)		(1,476)		7		
231-02				1				(154)		
(CWT)				(12)						
241					※		1	※		
242	14		220	10				※		
242-01										
242-02/03	14		220	10				※		
(CF)	(33,038)		(66,234)	(466)				(136)		
243		9	8	2						
244			143	16						5
251		5						51	2	91
251-03										
251-04										
(CWT)										
261	79							47	3	※
261-03	9							47	3	※
(LB)	(3,304)							(13,366)	(1,100)	(200)
262	2,424	189	2	5		46				
262-01	2,154									
(LB)	(2,837,650)									
262-02										
263	492			85				82	※	4
263-01	14			51				81	※	
(CWT)	(446)			(1,842)				(3,350)	(3)	
264	50									※
265	262	3	637	4				14		1
266		5		75		53			26	
267	64	※						2	3	※
271			56	106	1			2	83	9
271-03										
271-04										
272	258		4	33	5			285	5	13	126
272-03					※			6	※		1
(CWT)					(1)			(1,429)	(32)		(673)
281	722										
282	3,238		175	529		1		11			※

Code No.	Ind-onesia	Cam-bodia	Laos	Burma	India	Pakistan	Ceylon	Macao	Other Asia	Other Middle & Near East Countries
121								96		
122	75	25	773	1	2	※	※	450	5	※
TOTAL	99	126	804	3	14	24	※	873	8	1
211					55			8		42
212										
221							※	35		8
221-02										
(CWT)										
221-04								※		
(CWT)								(36)		
231						5		3		
231-01								2		
(CWT)								(50)		
231-02										
(CWT)										
241		1						71		
242		※	※					203		
242-01										
242-02/03		※	※					203		
(CF)		(1)	(91)					(273,432)		
243								11		
244								※		
251			2			※		44		
251-03										
251-04										
(CWT)										
261					5			1		12
261-03					5			1		12
(LB)					(2,094)			(236)		(2,851)
262			※							
262-01										
(LB)										
262-02										
263	※							2		
263-01								1		
(CWT)								(41)		
264								※		
265								26		
266					※					
267	※		7			2		8		
271		※								
271-03										
271-04										
272	6	1	※	1	2	2		5		
272-05	※	※	※					1		
(CWT)	(1)	(1)	(1)					(1,740)		
281										
282								9		

Code No.	Sweden	Denmark	U. K.	Netherlands	Belgium	France	W. Germany	Switzerland	Italy	British Mediterrarean Territories
121				※			35			
122										
TOTAL			※	※	※	1	36	1		
211	※		32	46	2	19	103		42	
212			2						1	
221			※				※			2
221-02 (CWT)										
221-04			※							
(CWT)			(5)							
231										
231-01 (CWT)										
231-02 (CWT)										
241										
242										
242-01										
242-02/03 (CF)										
243		23	357	※	※		31		7	
244										
251							3			
251-03										
251-04 (CWT)							3 (392)			
261			62			9		※	30	
261-03 (LB)						9 (2,715)			13 (3,958)	
262			20				※			
262-01 (LB)										
262-02										
263	92	12	24	3		21	47	4	3	
263-01 (CWT)										
264										
265										
266		※								
267		※			3			2	42	
271										
271-03										
271-04										
272			3		1					
272-05 (CWT)										
281										
282			23	40						

Code No.	Other Europe	Canada	U.S.A.	Mexico	British West Indies	Cuba	Other Central America	Other South America	Egypt	Mauritius
121			20							
122		2		※			※		1	※
TOTAL		54	56	※	5	3	21	1	1	※
211	66									
212										
221		90			1		4	※		3
221-02 (CWT)										
221-04					1		※			3
(CWT)					(66)		(16)			(508)
231										※
231-01										※
(CWT)										(1)
231-02 (CWT)										
241										
242										
242-01										
242-02/03 (CF)										
243	17	17	414							
244										
251										
251-03										
251-04 (CWT)										
261										
261-03 (LB)										
262										
262-01 (LB)										
262-02										
263	2		168							
263-01 (CWT)										
264										
265		1								
266										
267			42							
271										※
271-03										
271-04										
272		※	21				※	※		※
272-05 (CWT)										
281										
282										

Code No.	South Africa	Other Africa	Aust-ralia	New Zealand	Fiji	Other British Oceania	American Oceania	Other Oceania	Other British Overseas Countries	TOTAL
121							24			259
122			1			※	3	108		2,085
TOTAL	1	※	11	4	2	4	87	110		3,877
211			1							918
212										3
221	※		40	2	1	1		※	※	1,824
221-02										87
(CWT)										(9,750)
221-04			29	1	※	※				116
(CWT)			(4,100)	(148)	(6)	(6)				(15,795)
231										315
231-01										87
(CWT)										(2,359)
231-02										8
(CWT)										(166)
241										73
242										447
242-01										
242-02/03										447
(CF)										(373,398)
243	18	3	295	5	※					1,223
244										160
251			※			※		※		198
251-03										
251-04										3
(CWT)										(392)
261		3								251
261-03		3								102
(LB)		(800)								(30,624)
262			3							2,689
262-01										2,154
(LB)										(2,837,650)
262-02										
263			1			※	35	※		1,077
263-01							27			174
(CWT)							(906)			(6,588)
264										50
265										948
266										159
267										175
271						※				257
271-03										
271-04										
272			※					※	※	771
272-05										8
(CWT)										(3,878)
281										722
282										4,026

Code No.	Japan	S. Korea	China	Formosa	S. Viet Nam	N. Viet Nam	Thailand	Malaya	Philip-pines	British Borneo
283				8	※		1			
283-01										
283-02										
283-03										
283-06										
284	2,216		20				9	4		
285										
291	571	190	482	27	7	33	17	107		※
292	2,054	301	1,461	1,298	1,302	163	981	3,238	25	115
TOTAL	14,131	702	3,428	2,458	1,315	419	1,452	3,637	63	371
311							7	63	12	1
311-01								40		1
(CWT)								(57,000)		(714)
312										
313	※	2	9	66		4	128	9	※	13
313-01			1			1				
(GL)			(1,310)			(2,200)				
314										
315										
TOTAL	※	2	9	66		4	135	72	12	14
411	31			11		※		7		2
411-01	17			※		※		※		
(CWT)	(1,652)			(10)		(4)		(4)		
(0121 ~0122) (0210)										
412	550	49	15	91	※	336	35	645	7	94
413	33			※				1		
TOTAL	614	49	15	102	※	336	35	653	7	96
511	※	446	316	229	2	50	467	43	82	3
511-03			22	※			45	8		1
(LB)			(453,899)	(1,120)			(1,255,314)	(154,280)		(24,865)
512	4	43	372	146	※	10	143	66	10	2
521		2						※		
531	133	1,520	537	511		53	97	31	760	※
532	2	5	57	76		8	2	※	9	
533	1,125	44	27	114	2	9	1,054	1,207	10	188
533-03	1,119	4	11	41	2	1	967	1,167	4	186
(LB)	(937,576)	(11,865)	(5,632)	(109,879)	(4,864)	(2,526)	(4,376,818)	(5,172,842)	(16,240)	(902,781)
541	4	865	2,727	937	38	218	2,067	1,833	1,021	124
551	281	29	35	68		2	70	79	1	2
552	3	※	1	17	※	2	68	479	14	52
552-01	3	※		6	※	1	54	457	13	42
	(-)	(-)		(-)	(-)	(-)	(-)	(-)	(-)	(-)
561		2	5,159	2		753	2	31	※	※
561-01		2	4,462	2		680	2	31	※	※
(CWT)		(356)	(2,090,617)	(351)		(237,456)	(403)	(16,036)	(80)	(16)
561-02			697			73				
(CWT)			(571,655)			(35,143)				
561-03							※			
(CWT)							(5)			
591		※					7	53		75
599	※	302	1,411	416	2	14	120	550	115	13
599-01		200	104	352		13	21	20	102	※
(LB)		(469,819)	(376,769)	(1,138,390)		(35,784)	(70,166)	(55,612)	(384,207)	(64)
TOTAL	1,552	3,258	10,642	2,516	44	1,119	4,097	4,372	2,022	459

Code No.	Indonesia	Cambodia	Laos	Burma	India	Pakistan	Ceylon	Macao	Other Asia	Aden
283					18			※		
283-01										
283-02										
283-03										
283-06										
284					9			1		
285										
291		1	※		2	1		34		
292	48	54	2	21	212	165	9	82	4	62
TOTAL	54	57	11	22	303	175	9	543	4	62
311								5		
311-01								4		
(CWT)								(2,850)		
312										
313	1	※	40	4	4			478		
313-01								49		
(GL)								(288,923)		
314										
315										
TOTAL	1	※	40	4	4			483		
411								※		
411-01								※		
(CWT)								(4)		
(0121 ~0122) (0210)										
412	10	※	2	175	7	4		217	※	
413								6		
TOTAL	10	※	2	175	7	4		223	※	
511	22	25	10	10	11	6	9	157		
511-03			4				1	※		
(LB)			(74,956)				(14,991)	(2,478)		※
512	6	7	1	8	2	※	91	12	5	
521								1		
531	15	1	※	※	6			27	※	
532		1						2		
533	152	19	107	200	1	3	3	76		1
533-03	2	16	92	180		3	3	36		1
(LB)	(4,578)	(52,526)	(304,386)	(781,664)		(6,595)	(14,625)	(179,787)		(5,342)
541	64	166	99	522	727	1	87	730	※	1
551	11	5	※	52	12	※	※	3	※	
552	2	46	78	6	※	1	2	298	1	※
552-01	2	38	28	6	※	※	1	204	1	※
(—)	(-)	(-)	(-)	(-)	(-)	(-)	(-)	(-)	(-)	(-)
561		6						36		
561-01		6						36		
(CWT)		(2,010)						(11,634)		
561-02										
(CWT)										
561-03										
(CWT)										
591		5	※	※				1	13	51
599	3	4	1	8			※	247		
599-01		※		1				19		
(LB)		(982)		(1,600)				(45,218)		
TOTAL	275	285	297	806	759	11	192	1,590	19	53

Code No.	Other M.& N.E. Countries	Norway	Sweden	Denmark	U.K.	Nether-lands	Belgium	France	W. Germany
283					42	7			101
283-01									
283-02									
283-03									
283-06									
284			28	2		8		1	2
285									
291		328	15	82	289	30	12	23	866
292	159	34	70	57	2,188	321	69	102	299
TOTAL	221	362	205	176	3,042	455	87	175	1,452
311									
311-01									
(CWT)									
312									
313									
313-01									
(GL)									
314									
315									
TOTAL									
411									
411-01									
(CWT)									
(0121 ~0122) (0210)									
412	1		14		125	609	27		104
413									※
TOTAL	1		14		125	609	27		104
511	2					48			30
511-03									
(LB)									
512	1	2	※	1	13	30	2	1	
521									
531									
532									
533	61								
533-03	61								
(LB)	(264,491)								
541					106		55		13
551	※			※	216	143	16	288	42
552	15		1					7	
552-01	15		1					6	
(—)	(-)		(-)					(-)	
561									
561-01									
(CWT)									
561-02									
(CWT)									
561-03									
(CWT)									
591	18		2	28			11	14	29
599	※								
599-01	※								
(LB)	(2,240)								
TOTAL	97	2	2	29	335	221	84	310	114

Code No.	Switzerland	Italy	Austria	British Mediterranean Territories	Other Europe	Canada	U.S.A.	Mexico	British West Indies
283									
283-01									
283-02									
283-03									
283-06									
284		1							
285					※				
291	25	29				172	75		
292	6	160	1	12	69	204	211	24	26
TOTAL	37	315	1	14	154	484	931	24	27
311									
311-01 (CWT)									
312									
313									
313-01 (GL)									
314									
315									
TOTAL									
411									
411-01 (CWT)									
(0121 ~0122) (0210)									
412									
413					31	152		4	※
TOTAL					31	152		4	※
511	9								
511-03 (LB)									※
512	10	7			18	2	5		
521									5
531								2	
532									
533					※				3
533-03 (LB)									3
541	2	1							(12, 282)
551	8				※	44		※	7
552					7	64			1
552-01					※	1	8		9
					※	1	8		9
561					(-)	(-)	(-)		(-)
561-01 (CWT)									
561-02 (CWT)									
561-03 (CWT)									
591	※								
599					※	168	906	15	28
599-01 (LB)							※		119
TOTAL	29	8			25	279	919	17	172

Code No.	Cuba	Haiti	Other Central America	Venezuela	Brazil	Argentina	Other South America	French North Africa	Egypt
283									
283-01									
283-02									
283-03									
283-06									
284									
285									
291			※	3					
292	76	6	55	90	8	4	7	50	1
TOTAL	76	6	59	93	8	4	7	50	1
311									
311-01 (CWT)									
312									
313									
313-01 (GL)									
314									
315									
TOTAL									
411									
411-01 (CWT)									
(0121 ~0122) (0210)									
412	5		※						
413									
TOTAL	5		※						
511			※					8	
511-03 (LB)									
512	4		6	1	2	15	6		
521									
531									
532									
533			2				1		
533-03 (LB)			2				1		
541	※		(7, 868)				(2, 989)		
551			119	※			22		
552			※	※			※		※
552-01		※	7				1		
		※	6				1		
561		(-)	(-)				(-)		
561-01 (CWT)									
561-02 (CWT)									
561-03 (CWT)									
591			77	39			25		
599	1		3	※			※		
599-01 (LB)									
TOTAL	5	※	214	40	2	15	55	8	※

Code No.	French Equatorial & West Africa	Nigeria	Other British West Africa	Belgiuv Congo	Mauritius	British East Africa	Madagascar	South Africa	Fed. of Central Africa
283									
283-01									
283-02									
283-03									
283-06									
284								9	
285									
291								3	
292	1				22	16	※	237	23
TOTAL	1				25	16	※	267	23
311									
311-01 (CWT)									
312									
313									
313-01 (GL)									
314									
315									
TOTAL									
411									
411-01 (CWT)									
(0121 ~0122) (0210)									
412								90	
413									
TOTAL								90	
511					1	※		1	
511-03 (LB)									
512		32	4	※	1		10	26	※
521									
531						2			
532									
533		2			1	12	2		※
533-03 (LB)		2 (12,842)			※ (882)	12 (75,378)			※ (1,284)
541			7		2	5		2	
551			1		※		※	4	
552	8	43	19	2	2	5	2		9
552-01	8 (-)	31 (-)	18 (-)	2 (-)	2 (-)	5 (-)	2 (-)		9 (-)
561									
561-01 (CWT)									
561-02 (CWT)									
561-03 (CWT)									
591			1		10	26	19	72	8
599					※	1		1	
599-01 (LB)									
TOTAL	8	77	32	2	17	51	33	106	17

Code No.	Other Africa	Australia	New Zealand	Fiji	Other British Oceania	American Oceania	Other Oceania	Other British Overseas Countries	TOTAL
283		8							185
283-01									
283-02									
283-03									
283-06									
284									2,310
285									
291		162	18						3,604
292	34	336	154	5	※	8	4		16,746
TOTAL	40	846	179	6	1	43	4	※	39,131
311									88
311-01 (CWT)									45 (60,564)
312									
313		1					1		760
313-01 (GL)									51 (292,433)
314									
315									
TOTAL		1					1		848
411						※			51
411-01 (CWT)									17 (1,674)
(0121 ~0122) (0210)									
412		541	125	9	2	1	1		4,078
413									40
TOTAL		541	125	9	2	1	1		4,169
511		29	10		2		2	1	2,031
511-03 (LB)							1 (25,091)		82 (2,006,994)
512	1	132	44	3		6	※		1,318
521					※				3
531		6	1	※		※	※		3,702
532									162
533		2			1	29	2		4,460
533-03 (LB)		2 (1,059)			1 (3,682)	29 (174,573)	2 (6,327)		3,950 (13,454,183)
541		1,734	483	5	1	30	23	※	14,892
551	1	38	9	※	※	※	1		1,489
552	4	20	6	7	8	66	26	※	1,346
552-01	4 (-)	20 (-)	6 (-)	7 (-)	8 (-)	53 (-)	25 (-)	※ (-)	1,102 (-)
561									5,991
561-01 (CWT)									5,221 (2,358,959)
561-02 (CWT)									770 (606,798)
561-03 (CWT)									※ (5)
591	14	312	37	※	5		6	1	2,076
599	※	2	※	4	※	12	14		3,363
599-01 (LB)						10 (24,476)			842 (2,605,327)
TOTAL	20	2,275	590	19	17	143	74	2	40,833

Code No.	Japan	S. Korea	N. Korea	China	Formosa	S. Viet Nam	N. Viet Nam	Thailand	Malaya	Philippines
611	5			2	65		87	10	7	
612	※	※		11	8	※		5	28	12
613										
621				7	15	3	14	8	6	1
629	※	1		9	75	4	230	286	89	18
629-01	※	※		1	75	※	229	218	69	※
(NO)	(1)	(20)		(137)	(4, 426)	(5)	(401, 518)	(162, 554)	(77, 789)	(19)
631		1		4	2	※	3	4	1	
631-02				1	1	※	3	4	1	
(SF)				(17, 412)	(1, 600)	(3, 150)	(62, 010)	(108, 000)	(2, 492)	
632	3	※		9	6	1		25	40	4
633		1		※	78		18	※	2	1
641	3	711	※	175	204	56	88	1, 701	876	50
641-01		5		1	7			828	23	
(CWT)		(452)		(80)	(761)			(116, 617)	(2, 238)	
641-03	※	405		76	110		20	98	57	50
(CWT)	(3)	(17, 264)		(2, 186)	(4, 315)		(759)	(10, 992)	(1, 893)	(1, 443)
641-04		93		16	※		1	62	5	
(CWT)		(7, 717)		(1, 434)	(4)		(100)	(7, 768)	(987)	
642	6	9		16	38	2	54	165	1, 282	10
651	33	1, 329		1, 499	194	21	1, 042	3, 147	175	3, 872
651-01	3			1			44	20	8	
(LB)	(1, 322)			(199)			(12, 355)	(5, 928)	(2, 733)	
651-02	27	948		91	46		28	24	4	19
(LB)	(8, 000)	(568, 202)		(57, 162)	(31, 114)		(14, 000)	(13, 412)	(1, 900)	(5, 200)
651-03/04				254	※		222	2, 951	121	3, 803
(LB)				(83, 652)	(69)		(338, 127)	(6, 266, 785)	(120, 504)	(5, 782, 094)
651-06		381		1, 097	93	21	747	153	42	49
(LB)		(684, 165)		(536, 894)	(36, 100)	(7, 210)	(1, 397, 640)	(333, 192)	(19, 546)	(15, 893)
652	1	11		243	58	1	626	4, 631	3, 035	282
652-01								256	54	85
(SY)								(1, 857, 534)	(282, 841)	(502, 648)
652-02	1	10		243	57	1	626	4, 375	2, 981	197
(SY)	(746)	(25, 107)		(857, 413)	(113, 777)	(1, 431)	(1, 638, 998)	(30,073,616)	(14,235,886)	(1, 097, 798)
653	155	6	1	830	536	2	10	686	1, 838	34
653-01	13	1		2	33	※		241	56	4
(SY)	(8, 142)	(772)		(1, 764)	(23, 048)	(25)		(500, 858)	(80, 594)	(2, 345)
653-02	125	4	1	3	390	※	7	15	169	14
(SY)	(61, 468)	(2, 566)	(948)	(2, 334)	(124, 340)	(143)	(5, 450)	(21, 676)	(149, 999)	(4, 422)
653-05	17	※			110	※	3	423	1, 612	14
(SY)	(44, 316)	(1, 163)			(118, 979)	(423)	(10, 041)	(1, 270, 341)	(5, 953, 959)	(18, 232)
654		2		4	3	3		170	35	51
655	9	11	6	253	18	7	120	1, 071	374	27
656	18	31		961	26	3	52	2, 712	869	161
657	40	16		※	13	2		23	77	14
661		348		37	9	34		8	217	2
661-02		348		37	2	34			173	
(CWT)		(392, 528)		(39, 382)	(1, 465)	(39, 370)			(187, 891)	
662				※	17			40	11	3
663		※		15	36			70	24	4
663-09							※			
664		54		44	6		16	308	5	44
664-03		54					8	300	※	44
(SF)		(841, 100)					(170, 000)	(5, 988, 250)	(1, 500)	(726, 200)
664-04/05										
665	1	※		16	8	3	※	242	234	71
666	4	1		1	8	4	23	392	160	5

Code No.	British Borneo	Indonesia	Cambodia	Laos	Burma	India	Pakistan	Ceylon	Macao	Other Asia
611	3		1						29	
612	4		※	※	2	10	※	※	1	※
613										
621	1	※	1	7	※		1	※	7	
629	3	1	60	2	※	1	※	※	22	
629-01	2	1	58	2		1			18	
(NO)	(1, 041)	(46)	(2, 406)	(496)		(31)			(6, 633)	
631	13		10	23	※	1			59	
631-02	12		※		※				3	
(SF)	(148, 722)		(4, 410)		(960)				(65, 298)	
632	15	9	1	6	2		※	1	16	1
633	1		2						2	※
641	38	24	113	151	9				229	
641-01	8	※							10	
(CWT)	(709)	(21)							(1, 061)	
641-03	6	1	5	22					80	
(CWT)	(310)	(42)	(300)	(2, 180)					(4, 442)	
641-04	※		1	※	6				6	
(CWT)	(32)		(202)	(9)	(402)				(640)	
642	61	4	33	130	84	2	1	※	78	※
651	16	11, 361	83	176	110	※		54	86	
651-01		12		11		※				
(LB)		(3, 307)		(2, 231)		(20)				
651-02		3		3	27				10	
(LB)		(1, 500)		(1, 585)	(16, 490)				(5, 724)	
651-03/04	4	10, 866	75	133	83			54	7	
(LB)	(4, 071)	(21,973,109)	(157, 123)	(333, 839)	(170, 400)			(94, 800)	(8, 421)	
651-06	13	480	2	13					70	
(LB)	(5, 248)	(1, 127, 769)	661	(5, 976)					(68, 341)	
652	132	15, 490	453	396	433	3		10	463	13
652-01	23	1, 588	37	41	297				11	
(SY)	(162, 991)	(10,126,022)	(276, 306)	(287, 006)	(2, 600, 000)				(71, 644)	
652-02	110	13, 901	417	356	136	3		10	452	13
(SY)	(704, 260)	(95,918,528)	(1, 850, 800)	(1, 894, 530)	(923, 719)	(9, 794)		(39, 871)	(2,494,281)	(62, 186)
653	9	32	464	47	342	45	3	94	725	27
653-01	※	※	417	2	30	9	※	11	※	13
(SY)	(167)	(41)	(663, 640)	(4, 125)	(23, 142)	(12, 298)	(318)	(19, 199)	(298)	(14, 651)
653-02		※	10	5	※	2	※		5	※
(SY)		(5)	(2, 797)	(4, 980)	(39)	(870)	(142)		(6, 767)	(5)
653-05	9	32	38	40	313	34	2	84	712	13
(SY)	(46, 834)	(244, 909)	(88, 748)	(157, 264)	(431, 856)	(93, 182)	(4, 138)	(457, 185)	(5,894,263)	(30, 071)
654	18		2	※	12			1	1	※
655	36	2	28	5	40		14	8	29	※
656	50	169	70	49	3	1	3	3	27	2
657	19	※	1	7	1			1	4	※
661	684	17	64	33	3				45	
661-02	673	17	64	31	3				35	
(CWT)	(644, 356)	(21, 000)	(63, 300)	(32, 710)	(3, 000)				(35, 640)	
662	73	4	※	12	7				24	
663	1	6	6	※	1	4			7	
663-09										
664	29	12	5	1					17	
664-03	22	12	4	※					14	
(SF)	(189, 393)	(259, 800)	(99, 255)	(10, 500)					(177, 541)	
664-04/05										
665	12	12	23	9	22	2	※	9	42	1
666	19	1	12	2	23	4	6	3	23	1

Code No.	Aden	Other M.& N.E. Countries	Norway	Sweden	Denmark	U.K.	Nether-lands	Belgium	France	W. Germany
611										
612		※				1				※
613						※				1
621										
629	※	4				1				※
629-01		※								※
(NO)		(10)								(1)
631		※	※			※				
631-02		※								
(SF)		(12, 483)								
632	3	7	※	4	※	106	4	3	2	15
633		1		※		1		※		※
641										
641-01 (CWT)										
641-03 (CWT)										
641-04 (CWT)										
642	※	3		1	※	43	1	※	※	2
651		15				2, 426	13			8
651-01		2								7
(LB)		(770)								(1, 653)
651-02		※								
(LB)		(2)								
651-03/04		13				2, 426	13			
(LB)		(16, 495)				(4, 041, 598)	(22, 000)			
651-06 (LB)										1 (1, 200)
652	1	92	3	10	49	23, 229	52	26	190	853
652-01		26		7	1	19, 873	46	26	190	779
(SY)		(180, 000)		(35, 056)	(2, 000)	(107,427,757)	(277, 167)	(277, 431)	(1,523,325)	(5, 909, 856)
652-02	1	66	3	3	48	3, 356	6			74
(SY)	(2, 130)	(381, 469)	(10, 175)	(15, 696)	(182, 356)	(15,894,485)	(31, 938)			(345, 275)
653	48	628	5	8	1	346	23	18	12	143
653-01	16	339	1	7	1	87	5	13	12	95
(SY)	(22, 836)	(547, 081)	(698)	(5, 715)	(990)	(115, 792)	(6, 685)	(21, 296)	(23, 626)	(106, 468)
653-02		14				109				※
(SY)		(10, 259)				(67, 525)				(37)
653-05	32	275	4	1		150	18	5		48
(SY)	(61, 979)	(1, 296, 760)	(18, 579)	(686)		(257, 005)	(62, 935)	(17, 841)		(470, 092)
654		※	72	4		4		29	1	11
655	※	41		22	※	51		13		※
656	18	165	55	256	47	2, 504	90	133	13	822
657		257	6	25	2	243	88	10	4	45
661										
661-02 (CWT)										
662										
663										
663-09										
664										
664-03 (SF)										
664-04/05										
665	10	17		※		331	※			※
666	1	7	※	27	7	156	51	27	16	33

Code No.	Switzer-land	Italy	Austria	British Mediterranean Territories	Other Europe	Canada	U.S.A.	Mexico	British West Indies
611							15		
612	※					12	6		15
613									
621									
629				1	2		1		3
629-01									
(NO)									
631						18	439		※
631-02						18	439		
(SF)						(548, 157)	(9, 11 2, 228)		
632	6	19		1	1	14	132	1	8
633						※	1	2	※
641									
641-01 (CWT)									
641-03 (CWT)									
641-04 (CWT)									
642	※	※		1	2	9	61	※	4
651		6		6	1		50		13
651-01		6							
(LB)		(1, 543)							
651-02				2			50		
(LB)				(700)			(30, 200)		
651-30/04				5	1				12
(LB)				(10, 000)	(2, 000)				(25, 175)
651-06 (LB)									※ (210)
652	54	25	※	125	43	286	665	1	496
652-01	43	25		55	1	167	389		
(SY)	(261, 574)	(225, 000)		(371, 200)	(5, 000)	(1, 600, 000)	(2, 774, 306)		
652-02	12		※	70	42	119	276	※	496
(SY)	(40, 193)		(2, 480)	(325, 500)	(211, 188)	(273, 206)	(1, 371, 360)	(1, 465)	(2, 490, 148)
653	1	16	2	6	36	16	241	3	21
653-01	1	9	1	※	5	16	205	3	7
(SY)	(1, 074)	(8, 031)	(744)	(374)	(4, 482)	(24, 088)	(176, 995)	(2, 276)	(11, 614)
653-02		※					2		
(SY)		(26)					(971)		
653-05		7	※	5	31		33		14
(SY)		(26, 761)	(208)	(45, 777)	(217, 510)		(40, 234)		(51, 178)
654	5	8	※			2	127	1	※
655				1	33	38	8		1
656	98	178	1	88	6	166	380	33	194
657	8	20		※	7	22	203	5	1
661						※			※
661-02 (CWT)									
662							1		
663	※	※				※			※
663-09									
664						※			
664-03 (SF)									
664-04/05									
665		64		4	※	77	78		8
666	21	124	※	※	22	48	334	2	7

Code No.	Cuba	Haiti	Other Central America	Venezuela	Brazil	Argentina	Other South America	French North Africa	Egypt
611									
612		※	※	3					
613									
621									
629	4	※	2	※			※	※	
629-01 (NO)									
631			※						
631-02 (SF)									
632	※		11	4		1	6	1	14
633			※	※			※		
641									
641-01 (CWT)									
641-03 (CWT)									
641-04 (CWT)									
642	※	※	3	※			1		
651			24						
651-01 (LB)			24						
651-02 (LB)			(7,396)						
651-03/04 (LB)			※ (80)						
651-06 (LB)									
652	86	131	70				3	10	
652-01 (SY)			5 (32,337)					10 (75,751)	
652-02 (SY)	86 (555,390)	131 (1,072,413)	65 (419,018)				3 (23,260)		
653	5	18	22	4	1	1	2	1	
653-01 (SY)		1 (2,487)	7 (9,153)	4 (2,000)	1 (2,042)		2 (1,783)	1 (970)	
653-02 (SY)			2 (1,093)						
653-05 (SY)	5 (10,466)	17 (77,884)	13 (73,006)	※ (564)					
654	1		8	2			※	※	
655	2	1	1	※			7		
656	26	12	939	668	10	14	124	4	2
657	1		28	1			※		5
661			※						
661-02 (OWT)									
662									
663			※						
663-09									
664			※						
664-03 (SF)									
664-04/05									
665		15	3	3			1	9	
666	12		35	15	11	2	31	1	※

Code No.	French Equatorial & West Africa	Nigeria	Other British West Africa	Belgium Congo	Mauritius	British East Africa	Madagascar	South Africa	Fed. of Central Africa
611					※				
612		1	※		1	55			
613									
621					※				
629					※			※	※
629-01 (NO)									
631					1				
631-02 (SF)					1 (7,027)				
632	3	※	2	3	7	3	2	11	1
633	※				※			1	
641			※		※	※			
641-01 (CWT)									
641-03 (CWT)			※ (20)		※ (6)	※ (2)			
641-04 (CWT)									
642		3	1	※	13	3	1	4	※
651		3			※	2		178	
651-01 (LB)									
651-02 (LB)									
651-03/04 (LB)		1 (500)			※ (110)	※ (213)		178 (300,400)	
651-06 (LB)		2 (6,000)				2 (5,020)			
652	2,878	286	41	※	161	677	47	1,773	207
652-01 (SY)	1,832 (14,568,136)	166 (1,350,844)	26 (226,663)		18 (109,600)	22 (87,109)	26 (189,116)	256 (1,527,668)	1 (4,167)
652-02 (SY)	1,046 (6,361,062)	120 (578,766)	15 (71,480)	※ (500)	143 (738,695)	655 (3,192,050)	22 (124,544)	1,517 (5,575,885)	206 (726,080)
653	141	15	15	12	24	20	4	58	75
653-01 (SY)	3 (3,912)	※ (300)	2 (2,063)		2 (3,563)	6 (8,195)	1 (1,665)	10 (13,596)	1 (1,352)
653-02 (SY)	※ (12)	2 (2,074)	9 (6,697)						
653-05 (SY)	138 (824,135)	12 (23,567)	5 (33,004)	12 (84,000)	21 (66,574)	14 (64,334)	3 (11,691)	48 (288,978)	74 (521,377)
654	1		※	1	1	※		10	96
655	4	5	2	2	5	1	※	6	5
656	193	145	11	17	53	6	18	374	2
657		7	※	※	※	3	※	3	
661		1							
661-02 (CWT)		1 (984)							
662	1				※				
663					※				
663-09									
664		2				2			
664-03 (SF)		1 (21,600)				2 (23,600)			
664-04/05									
665	2	195	99	28	5	27	※	10	31
666	1	31	8	2	11	3	7	35	2

Code No.	Other Africa	Australia	New Zealand	Fiji	Other British Oceania	American Oceania	Other Oceania	OtherBritish Overseas Countries	TOTAL
611						76			300
612	1	3	6			12	※		197
613		2							3
621			10			※	※		81
629	5	4	3		※	1	※	※	832
629-01		※			※	1			675
(NO)		(156)			(6)	(76)			(657, 371)
631	1	※			1		※		581
631-02	1				※				484
(SF)	(31, 226)				(1, 600)				(10,126,775)
632	26	25	10	2	1	11	4		613
633	1	※		※		2	※		114
641	1	※		※	※	1	4		4, 434
641-01							1		883
(CWT)							(131)		(122, 070)
641-03	1	※		※	※	※	1		932
(CWT)	(38)	(7)		(1)	(1)	(17)	(52)		(46, 273)
641-04							※		190
(CWT)							(2)		(19, 297)
642	7	19	3	1	3	7	13		2, 184
651	※	99	47		2	※	40		26, 131
651-01							※		138
(LB)							(50)		(39, 507)
651-02		※				※			1, 282
(LB)		(315)				(4)			(755, 510)
651-03/04	※	83	47		1	※	39		21, 392
(LB)	(70)	(150, 990)	(64, 034)		(1, 172)	(48)	(68, 753)		(40,036,632)
651-06		16	※		1		1		3, 184
(LB)		(33, 939)	(230)		(289)		(434)		(4, 285, 957)
652	186	2, 587	722	30	90	1	347	8	62, 822
652-01	65	987	278	※	1		19		27, 732
(SY)	(567, 755)	(5, 058, 233)	(1, 557, 352)	(1, 147)	(5, 058)		(116, 906)		(162,514,506)
652-02	122	1, 601	445	29	88	1	329	8	35, 093
(SY)	(704, 533)	(7, 020, 759)	(1, 825, 711)	(143, 099)	(578, 364)	(4, 010)	(1, 767, 912)	(39, 843)	(205,045,179)
653	439	107	16	4	3	356	45	5	8, 853
653-01	9	67	11	※		30	2		1, 815
(SY)	(8, 171)	(76, 446)	(16, 986)	(751)		(26, 573)	(3, 724)		(2, 622, 024)
653-02	1	3			1	234	2		1, 129
(SY)	(608)	(2, 648)			(609)	(113, 233)	(1, 316)		(596, 059)
653-05	430	17	4	4	2	85	38	5	5, 026
(SY)	(2,966,321)	(42, 087)	(22, 672)	(13, 546)	(15, 007)	(148, 748)	(208, 450)	(28, 360)	(22,958,220)
654	1	17		※	4	※	14	※	722
655	7	211	122	6	2	※	3	※	2, 658
656	171	563	109	18	24	28	53	1	14, 042
657	1	163	9	※	4	2	9	※	1, 400
661		24			34		11	1	1, 572
661-02		22			34		10	1	1, 485
(CWT)		(19, 300)			(32, 462)		(9, 310)	(500)	(1, 523, 198)
662		7	※		※		2		202
663	※		※	※	※	1	※	※	175
663-09									
664		※			※	5	1	※	551
664-03		※			※		※	※	461
(SF)		(361)			(220)		(442)	(500)	(8, 510, 262)
664-04/05									
665	37	127	16	4	2	9	8	※	1, 927
666	62	35	27	1	1	20	19	※	1, 957

Code No.	Japan	S. Korea	N. Korea	China	Formosa	S. Viet Nam	N. Viet Nam	Thailand	Malaya	Philippines
671				2					1	
672	25			178		1		10	667	※
672-03/04				4		※			8	※
(—)				(-)		(-)			(-)	(-)
673	71	14		※	14	4	3	13	336	10
673-02	※	14		※	8	4	3	12	79	※
(—)	(-)	(-)		(-)	(-)	(-)	(-)	(-)	(-)	(-)
681	9	12		1, 966	76	※	654	3, 089	58	119
681-01										3
(CWT)										(2, 020)
681-03				130	4			7	1	
(CWT)				(5, 629)	(120)			(80)	(17)	
681-04		7		49	36			2, 457	35	35
(CWT)		(980)		(8, 078)	(4, 116)			(539, 058)	(7, 642)	(6, 275)
681-05	2	5		905	12		193	104	7	33
(CWT)	(363)	(590)		(148, 427)	(1, 475)		(27, 951)	(12, 781)	(1, 035)	(5, 337)
681-07	6			136	3		349	51	5	※
(CWT)	(733)			(16, 084)	(285)		(35, 382)	(5, 573)	(703)	(20)
681-08										
(CWT)										
681-13	1			643	17		1	96	4	13
(CWT)	(80)			(61, 246)	(1, 524)		(37)	(6, 879)	(299)	(1, 364)
682	※			209	14		447	5		
682-01				46						
(CWT)				(1, 926)						
682-02	※			163	14		447	5		
(CWT)	(-)			(4, 579)	(225)		(11, 493)	(108)		
683				330		1				
683-01										
684		51		25	1	4	297	95	8	3
684-01				11				1		
(CWT)				(418)				(51)		
684-02		51		14	1	4	297	94	8	3
(CWT)		(1, 454)		(373)	(16)	(76)	(8, 080)	(2, 920)	(220)	(15)
685				7	27			19		
685-01				7	27			19		
(CWT)				(791)	(2, 446)			(1, 830)		
686				131	71		※	15	9	1
686-01				78				1		
(CWT)				(7, 138)				(100)		
687	87				55			3	12	
687-01	87				2					
(CWT)	(894)				(40)					
689				1	※			※		
691								2		
699	42	83		967	158	42	149	2, 918	2, 694	174
699-13					※	30		556	871	11
(—)					(-)	(-)		(-)	(-)	(-)
699-14				2		4	7	28	433	28
(—)				(-)		(-)	(-)	(-)	(-)	(-)
699-15	21				※	※		2	8	※
(—)	(-)				(-)	(-)		(-)	(-)	(-)
699-16	2	※		※	4	※		17	10	1
(—)	(-)	(-)		(-)	(-)	(-)		(-)	(-)	(-)
699-17	2	12		1	16	1	※	158	99	※
(—)	(-)	(-)		(-)	(-)	(-)	(-)	(-)	(-)	(-)
TOTAL	512	2, 692	7	7, 952	1, 839	198	3, 933	21, 873	13, 170	4, 973

Code No.	British Borneo	Indo-nesia	Cam-bodia	Laos	Burma	India	Pakistan	Ceylon	Macao	Other Asia
671										
672	5		※	※		3		3		
672-03/04	※		※	※		3		1		
(—)	(-)		(-)	(-)		(-)		(-)		
673	7	※	5	3	10		※	8	1	2
673-02	1		4	2	10		※	8	1	2
(—)	(-)		(-)	(-)	(-)		(-)	(-)	(-)	(-)
681	183	120	3	530	67	2		1	239	
681-01	※								1	
(CWT)	(100)								(227)	
681-13	1	1		※		2		※	3	
(CWT)	(69)	(37)		(8)		(46)		(14)	(57)	
681-04	110	2		342	2				125	
(CWT)	(20, 390)	(394)		(44, 519)	(199)				(23, 195)	
681-05	5	14			56				16	
(CWT)	(740)	(1, 968)			(5, 441)				(2, 508)	
681-07	11	97	※	181	9				45	
(CWT)	(1, 043)	(9, 566)	(38)	(15, 305)	(869)				(5, 379)	
681-08										
(CWT)										
681-13	30	5		※					27	
(CWT)	(1, 892)	(192)		(1)					(2, 385)	
682	3		※		1				5	
682-01			※							
(CWT)			(8)							
682-02	3				1				5	
(CWT)	(55)				(18)				(134)	
683			※							
683-01										
684	1	50	3	2	73			46	72	
684-01			※							
(CWT)			(4)							
684-02	1	50	3	2	73			46	72	
(CWT)	(14)	(1, 250)	(144)	(7)	(2, 071)			(1, 250)	(1, 347)	
685	1								1	
685-01	※								1	
(CWT)	(1)								(68)	
686	※	10		※	15				21	
686-01										
(CWT)										
687					7				1	
687-01					※				1	
(CWT)					(4)				(13)	
689										
691				※	※					
699	354	103	103	291	57	82	98	572	176	41
699-13	63	3	46	27	2	※	24	238	7	34
(—)	(-)	(-)	(-)	(-)	(-)	(-)	(-)	(-)	(-)	(-)
699-14	46	12	15	8		※	※	86	13	1
(—)	(-)	(-)	(-)	(-)		(-)	(-)	(-)	(-)	(-)
699-15	※	※	※	※					※	※
(—)	(-)	(-)	(-)	(-)					(-)	(-)
699-16	3		※	1		※	※	※	※	※
(—)	(-)		(-)	(-)		(-)	(-)	(-)	(-)	(-)
699-17	7		1	2	4	※			※	
(—)	(-)		(-)	(-)	(-)	(-)			(-)	
TOTAL	1, 791	27, 427	1, 546	1, 882	1, 324	160	126	814	2, 452	88

Code No.	Aden	Other M. & N. E Countries	Norway	Sweden	Denmark	U. K.	Nether-lands	Belgium	France	W. Germany
671										
672		324		9	※	224	24	2, 282	24	1
672-03/04		111		9		22	1	2	7	
(—)		(-)		(-)		(-)	(-)	(-)	(-)	
673	8	114		5	1	560	10	10		80
673-02	8	112		5	1	554	7	10		74
(—)	(-)	(-)		(-)	(-)	(-)	(-)	(-)		(-)
681		※								
681-01										
(CWT)										
681-03										
(CWT)										
681-04		※								
(CWT)		(16)								
681-05										
(CWT)										
681-07										
(CWT)										
681-08										
(CWT)										
681-13										
(CWT)										
682										
682-01										
(CWT)										
682-02										
(CWT)										
683										
683-01										
684	19									
684-01										
(CWT)										
684-02	19									
(CWT)	(500)									
685					2					
685-01					2					
(CWT)					(200)					
686										
686-01										
(CWT)										
687					33	254	373		337	197
687-01					33		62			
(CWT)					(424)		(900)			
689										
691										
699	83	755	2	11	1	146	19	17	11	19
699-13	63	495				2	1	3	9	8
(—)	(-)	(-)				(-)	(-)	(-)	(-)	(-)
699-14		35	※					1		1
(—)		(-)	(-)					(-)		(-)
699-15		※						※		※
(—)		(-)						(-)		(-)
699-16				※						※
(—)				(-)						(-)
699-17		8				23		8		
(—)		(-)				(-)		(-)		
TOTAL	191	2, 430	143	382	143	30, 626	748	2, 568	610	2, 230

Code No.	Switzerland	Italy	Austria	British Mediterranean Territories	Other Europe	Canada	U.S.A.	Mexico	British West Indies
671									
672	24	※		※	1	49	128	※	※
672-03/04	20					44	12		※
(—)	(-)					(-)	(-)		(-)
673	14	7	1	6	86	66	602	5	26
673-02	11	7	1	4	85	64	522	4	24
(—)	(-)	(-)	(-)	(-)	(-)	(-)	(-)	(-)	(-)
681									
681-01 (CWT)									
681-03 (CWT)									
681-04 (CWT)									
681-05 (CWT)									
681-07 (CWT)									
681-08 (CWT)									
681-13 (CWT)									
682									
682-01 (CWT)									
682-02 (CWT)									
683									
683-01									
684									
684-01 (CWT)									
684-02 (CWT)									
685									
685-01 (CWT)									
686									
686-01 (CWT)									
687		90				10			
687-01 (CWT)									
689									
691									
699	6	13	※	40	81	193	985	4	209
699-13	※	2		22	46	1	30		154
(—)	(-)	(-)		(-)	(-)	(-)	(-)		(-)
699-14				1		9	85	1	31
(—)				(-)		(-)	(-)	(-)	(-)
699-15	※					※	25		※
(—)	(-)					(-)	(-)		(-)
699-16		※				1	288		※
(—)		(-)				(-)	(-)		(-)
699-17		1		※	5	1	11	※	1
(—)		(-)		(-)	(-)	(-)	(-)	(-)	(-)
TOTAL	237	570	4	279	321	1,026	4,467	57	1,006

Code No.	Cuba	Haiti	Other Central America	Venezuela	Brazil	Argentina	Other South America	French North Africa	Egypt
671									
672			44	2			1		
672-03/04			41						
(—)			(-)						
673	20	1	46	49			10	24	
673-02	20	1	36	49			8	21	
(—)	(-)	(-)	(-)	(-)			(-)	(-)	
681			※						
681-01 (CWT)									
681-03 (CWT)									
681-04 (CWT)									
681-05 (CWT)									
681-07 (CWT)									
681-08 (CWT)									
681-13 (CWT)									
682									
682-01 (CWT)									
682-02 (CWT)									
683									
683-01									
684									
684-01 (CWT)									
684-02 (CWT)									
685			※						
685-01 (CWT)									
686									
686-01 (CWT)									
687			※			104			
687-01			※						
(CWT)			(4)						
689									
691									
699	90	66	358	618		38	299	58	2
699-13	49	51	240	456		5	186	46	
(—)	(-)	(-)	(-)	(-)		(-)	(-)	(-)	
699-14	5	14	74	119			※		※
(—)	(-)	(-)	(-)	(-)			(-)		(-)
699-15				1			※		
(—)				(-)			(-)		
699-16		※	※	※		※	※		1
(—)		(-)	(-)	(-)		(-)	(-)		(-)
699-17			1	5			2	8	
(—)			(-)	(-)			(-)	(-)	
TOTAL	247	244	1,594	1,369	22	160	485	108	23

Code No.	French Equatorial & West Africa	Nigeria	Other British West Africa	Belgium Congo	Mauritius	British East Africa	Madagascar	South Africa	Fed. of Central Africa
671									
672								※	
672-03/04									
(—)									
673	25	32	20	7	3	18	1	28	4
673-02	25	32	19	7	3	18	1	28	4
(—)	(-)	(-)	(-)	(-)	(-)	(-)	(-)	(-)	(-)
681					1				
681-01									
(CWT)									
681-03									
(CWT)									
681-04					1				
(CWT)					(200)				
681-05									
(CWT)									
681-07									
(CWT)									
681-08									
(CWT)									
681-13									
(CWT)									
682									
682-01									
(CWT)									
682-02									
(CWT)									
683									
683-01									
684					2	6			
684-01									
(CWT)									
684-02					2	6			
(CWT)					(53)	(200)			
685									
685-01									
(CWT)									
686									
686-01									
(CWT)									
687									
687-01									
(CWT)									
689									
691									
699	1,095	4,209	942	567	49	758	122	254	75
699-13	1,088	3,879	858	526	26	643	106	128	48
(—)	(-)	(-)	(-)	(-)	(-)	(-)	(-)	(-)	(-)
699-14	1	28	56	30	3	6	4	3	※
(—)	(-)	(-)	(-)	(-)	(-)	(-)	(-)	(-)	(-)
699-15		142	※	※			※		
(—)		(-)	(-)	(-)			(-)		
699-16	※				1	※		1	
(—)	(-)				(-)	(-)		(-)	
699-17		※	※		1	※	2	※	
(—)		(-)	(-)		(-)	(-)	(-)	(-)	
TOTAL	4,344	4,935	1,141	639	337	1,584	202	2,745	498

Code No.	Other Africa	Australia	New Zealand	Fiji	Other British Oceania	American Oceania	Other Oceania	Other British Overseas Countries	TOTAL
671									3
672	7	3	※			※	※		4,039
672-03/04	1	※					※		286
(—)	(-)	(-)					(-)		(-)
673	59	55	7	1		99	3		2,614
673-02	55	31	7	1		17	3		2,027
(—)	(-)	(-)	(-)	(-)		(-)	(-)		(-)
681	2		100		2	41	4	※	7,278
681-01									4
(CWT)									(2,347)
681-03									149
(CWT)									(6,077)
681-04			100		2		1		3,304
(CWT)			(19,300)		(306)		(200)		(675,588)
681-05						2			1,354
(CWT)						(320)			(208,936)
681-07	2					6	2		903
(CWT)	(209)					(548)	(200)		(91,937)
681-08									
(CWT)									
681-13						32	※		869
(CWT)						(2,705)	(14)		(78,618)
682				※	※				684
682-01									46
(CWT)									(1,934)
682-02				※	※				638
(CWT)				(-)	(11)				(16,623)
683									331
683-01									
684			※			13			771
684-01									12
(CWT)									(473)
684-02			※			13			759
(CWT)			(3)			(334)			(20,127)
685	※					※			57
685-01	※								56
(CWT)	(13)								(5,349)
686									273
686-01									79
(CWT)									(7,238)
687									1,563
687-01									185
(CWT)									(2,279)
689									1
691									2
699	905	203	80	33	25	109	79	19	22,752
699-13	831	107	21	19	9	1	30	18	12,119
(—)	(-)	(-)	(-)	(-)	(-)	(-)	(-)	(-)	(-)
699-14	15	63	5	12	9	6	17	※	1,317
(—)	(-)	(-)	(-)	(-)	(-)	(-)	(-)	(-)	(-)
699-15	1	※	※			15	1		216
(—)	(-)	(-)	(-)			(-)	(-)		(-)
699-16	※	3	11		※	※	2	※	346
(—)	(-)	(-)	(-)		(-)	(-)	(-)	(-)	(-)
699-17	1	7	2	※	※	7	5	※	402
(—)	(-)	(-)	(-)	(-)	(-)	(-)	(-)	(-)	(-)
TOTAL	1,919	4,254	1,287	100	198	794	659	34	172,719

Code No.	Japan	S. Korea	China	Formosa Taiwan	S. Viet Nam	N. Viet Nam	Thailand	Malaya	Philippines	British Borneo
711	2	8	1,083	138	89	10	154	203	1	34
711-03										
711-05	2	※	1,083	121		10	16	29	1	31
(—)	(-)	(-)	(-)	(-)		(-)	(-)	(-)	(-)	(-)
712	※		2	※	※		※	※		
713			68					18		
714	8	3	13	107	2		6	17	2	1
715		3	491	10			104	26	30	5
715-01		3	356	8			73	25	1	5
(—)		(-)	(-)	(-)			(-)	(-)	(-)	(-)
715-02			135	1			31	1	29	※
(—)			(-)	(-)			(-)	(-)	(-)	(-)
716	24	220	648	241	133	48	439	350	281	49
716-01			7	4			9	6		1
(—)			(-)	(-)			(-)	(-)		(-)
716-02										
716-03		10	32	28	※		7	55	3	5
(—)		(-)	(-)	(-)	(-)		(-)	(-)	(-)	(-)
716-04			31	7		1	※			4
(—)			(-)	(-)		(-)	(-)			(-)
716-05			5				2		52	※
(—)			(-)				(-)		(-)	(-)
716-06		37	27	11	※	※	61	34	3	2
(—)		(-)	(-)	(-)	(-)	(-)	(-)	(-)	(-)	(-)
716-08		※	29	99	※	※	151	52	72	
(—)		(-)	(-)	(-)	(-)	(-)	(-)	(-)	(-)	
716-11		129	71	11	125	※	50	20	34	8
(—)		(-)	(-)	(-)	(-)	(-)	(-)	(-)	(-)	(-)
716-14		6	106	2	※	8		※		※
(—)		(-)	(-)	(-)	(-)	(-)		(-)		(-)
721	30	93	635	332	45	10	689	805	109	87
721-01	7	7	304	7	※	※	56	47	11	2
(—)	(-)	(-)	(-)	(-)	(-)	(-)	(-)	(-)	(-)	(-)
721-02		※	※	2	13	※	281	423	6	36
(—)		(-)	(-)	(-)	(-)	(-)	(-)	(-)	(-)	(-)
721-03		1	1	5	6	1	111	36	4	3
(DZ)		(196)	(29)	(15,223)	(70,010)	(5,659)	(324,022)	(323,368)	(47,280)	(10,407)
721-04	16	32	183	253	22	1	61	55	21	17
(—)	(-)	(-)	(-)	(-)	(-)	(-)	(-)	(-)	(-)	(-)
721-12	※	28	30	5	※	2	59	42	7	7
(—)	(-)	(-)	(-)	(-)	(-)	(-)	(-)	(-)	(-)	(-)
721-13		2	4	6		1	4	6		2
(YD)		(200,000)	(16,990)	(10,145)		(15,110)	(343,400)	(145,766)		(62,566)
731									2	5
731-01										
731-02										
731-03/04									2	5
(NO)									(1)	(2)
731-05										
731-06										
731-07										

Code No.	Indonesia	Cambodia	Laos	Burma	India	Pakistan	Ceylon	Macao	Other Asia	Aden
711	77	1	72	84				28		
711-03										
711-05	65	1	66	16				27		
(—)	(-)	(-)	(-)	(-)				(-)		
712	※	※		※				※		
713										
714	4	3	5	1	※	2	※	8	※	
715	19	1	※	4	6	1	1	18		
715-01	2			2	※			14		
(—)	(-)			(-)	(-)			(-)		
715-02	17	1	※	2	5	1	1	3		
(—)	(-)	(-)	(-)	(-)	(-)	(-)	(-)	(-)		
716	74	90	50	342	106	36	15	251	1	
716-01	1		※	1		1		9		
(—)	(-)		(-)	(-)		(-)		(-)		
716-02										
716-03		1	※	2	5	2		17		
(—)		(-)	(-)	(-)	(-)	(-)		(-)		
716-04								1		
(—)								(-)		
716-05								24		
(—)								(-)		
716-06	1	1	16	16				51		
(—)	(-)	(-)	(-)	(-)				(-)		
716-08	6	※		29	76	9	2	4		
(—)	(-)	(-)		(-)	(-)	(-)	(-)	(-)		
716-11	2	66	10	2		※	3	16		
(—)	(-)	(-)	(-)	(-)		(-)	(-)	(-)		
716-14					4			2		
(—)					(-)			(-)		
721	110	318	318	60	114	130	148	322	17	11
721-01	10	2	118	7		1	1	62		
(—)	(-)	(-)	(-)	(-)		(-)	(-)	(-)		
721-02		125	41	27		86	99	7	12	1
(—)		(-)	(-)	(-)		(-)	(-)	(-)	(-)	(-)
721-03	48	9	1	2	83	37	20	13	3	3
(DZ)	(553,755)	(52,981)	(13,564)	(9,860)	(400,769)	(279,187)	(164,638)	(25,174)	(27,948)	(31,828)
721-04	11	143	14	8	4	3	2	63	※	2
(—)	(-)	(-)	(-)	(-)	(-)	(-)	(-)	(-)	(-)	(-)
721-12	1	5	17	2	1	1	19	34		3
(—)	(-)	(-)	(-)	(-)	(-)	(-)	(-)	(-)		(-)
721-13	5	2	70	2				67	※	※
(YD)	(400,000)	(20,800)	(1,698,500)	(71,400)				(723,233)	(45,000)	(5,000)
731										
731-01										
731-02										
731-03/04										
(NO)										
731-05										
731-06										
731-07										

Code No.	Other M. & N. E. Countries	Norway	Sweden	Denmark	U. K.	Nether-lands	Belgium	France	W. Germany
711									
711-03									
711-05 (—)									
712									
713								59	
714									
715					※				
715-01 (—)									
715-02 (—)									
716	66				※	4		38	1
716-01 (—)									
716-02									
716-03 (—)	26 (-)							20 (-)	
716-04 (—)									
716-05 (—)									
716-06 (—)									
716-08 (—)	1 (-)								1 (-)
716-11 (—)	※ (-)								
716-14 (—)									
721	637	4	23	1	701	15	27	6	16
721-01 (—)	14 (-)				1 (-)				
721-02 (—)	425 (-)	※ ()	9 (-)		59 (-)	3 (-)	5 (-)		5 (-)
721-03 (DZ)	37 (355, 169)	※ (653)	5 (47, 660)	1 (6, 673)	249 (992, 282)	3 (31, 426)	11 (123, 797)	6 (39, 163)	2 (6, 346)
721-04 (—)	3 (-)		※ (-)		※ (-)	※ (-)		※ (-)	※ (-)
721-12 (—)	54 (-)				49 (-)	1 (-)		※ (-)	1 (-)
721-13 (YD)									
731									
731-01									
731-02									
731-03/04 (NO)									
731-05									
731-06									
731-07									

Code No.	Switzer-land	Italy	Austria	British Med-iterranean Territories	Other East European Countries	Canada	U.S.A.	Mexico	British West Indies
711									
711-03									
711-05 (—)									
712									
713									
714	※					1	1		
715							2	1	
715-01 (—)									
715-02 (—)							2 (-)	1 (-)	
716	2	3			10	1	10	9	11
716-01 (—)									
716-02									
716-03 (—)									
716-04 (—)									
716-06 (—)									
716-07 (—)						1 (-)	3 (-)		3 (-)
716-08 (—)	2 (-)	2 (-)			※ (-)				8 (-)
716-11 (—)		1 (-)				※ (-)	2 (-)		
716-14 (—)									
721	6	30	※	25	65	150	992	7	29
721-01 (—)				※ (-)					
721-02 (—)	※ (-)	6 (-)		1 (-)	11 (-)	114 (-)	363 (-)	2 (-)	8 (-)
721-03 (DZ)	6 (33, 812)	2 (12, 277)		7 (31, 649)	5 (47, 338)	3 (23, 049)	141 (858, 279)	2 (22, 499)	12 (84, 672)
721-04 (—)			※ (-)	6 (-)	※ (-)	※ (-)	27 (-)		4 (-)
721-12 (—)	※ (-)	1 (-)		1 (-)	※ (-)	2 (-)	4 (-)		1 (-)
721-13 (YD)				※ (8, 000)					
731									
731-01									
731-02									
731-03/04 (NO)									
731-05									
731-06									
731-07									

Code No.	Cuba	Haiti	Other Central America	Venezuela	Brazil	Argentina	Other South America	French North Africa	Egypt
711									
711-03									
711-05									
(—)									
712									
713									
714									
715				※					
715-01									
(—)									
715-02									
(—)									
716	6		3		1		※		5
716-01									
(—)									
716-02									
716-03									
(—)									
716-04									
(—)									
716-06									
(—)									
716-07			3				※		3
(—)			(-)				(-)		(-)
716-08									
(—)									
716-11			※						
(—)			(-)						
716-14									
(—)									
721	69	1	142	115	1	30	109	55	
721-01	10		※	22			※	3	
(—)	(-)		(-)	(-)			(-)	(-)	
721-02	35		47	48			30	18	
(—)	(-)		(-)	(-)			(-)	(-)	
721-03	3	※	29	29	※	30	35	13	
(DZ)	(22,489)	(100)	(295,470)	(176,717)	(1,644)	(260,746)	(282,276)	(152,736)	
721-04			51	4	※		31		
(—)			(-)	(-)	(-)		(-)		
721-12				2			3	1	
(—)				(-)			(-)	(-)	
721-13			※						
(YD)			(27,500)						
731									
731-01									
731-02									
731-03/04									
(NO)									
731-05									
731-06									
731-07									

Code No.	French Equatorial & West Africa	Nigeria	Other British West Africa	Belgian Congo	Mauritius	British East Africa	Madagascar	South Africa	Fed. of Central Africa
711	9								
711-03									
711-05	9								
(—)	(-)								
712									
713									
714									
715		※	※		1				
715-01		※	※						
(—)		(-)	(-)						
715-02					※				
(—)					(-)				
716	※	9	※		10	9	44	3	1
716-01									
(—)									
716-02									
716-03									
(—)									
716-04					※	※			
(—)					(-)	(-)			
716-06									
(—)									
716-07					1				
(—)					(-)				
716-08						4			
(—)						(-)			
716-11		9				3	43	※	
(—)		(-)				(-)	(-)	(-)	
716-14									
(—)									
721	8	60	17	26	21	17	9	88	13
721-01			2			1			
(—)			(-)			(-)			
721-02	※	19	7	10	10	5	3	26	※
(—)	(-)	(-)	(-)	(-)	(-)	(-)	(-)	(-)	(-)
721-03	6	38	4	5	1	6	3	8	1
(DZ)	(77,157)	(523,962)	(57,242)	(42,596)	(9,066)	(64,268)	(40,664)	(34,872)	(8,056)
721-04	※	※				※		11	
(—)	(-)	(-)				(-)		(-)	
721-12	※	1	1	※	※	※	1	1	1
(—)	(-)	(-)	(-)	(-)	(-)	(-)	(-)	(-)	(-)
721-13								※	
(YD)								(20,000)	
731									
731-01									
731-02									
731-03/04									
(NO)									
731-05									
731-06									
731-07									

Code No.	Other Africa	Australia	New Zealand	Fiji	Other British Oceania	U.S.A. Oceania	Other Oceania	Other British Overseas Countries	TOTAL
711		49	7				7		2,056
711-03									
711-05		※							1,477
(—)									(-)
712									2
713									145
714		1	※			6	2		193
715		※					1		724
715-01		※					1		490
(—)		(-)					(-)		(-)
715-02		※							230
(—)		(-)							(-)
716	2	2	15	※	2	95	11	※	3,771
716-01							※		39
(—)							(-)		(-)
716-02									
716-03					※				213
(—)					(-)				(-)
716-04									44
(—)									(-)
716-06									83
(—)									(-)
716-07						※	※		274
(—)						(-)	(-)		(-)
716-08						※			548
(—)						(-)			(-)
716-11	※	1				82	5	※	701
(—)	(-)	(-)				(-)	(-)	(-)	(-)
716-14						※			132
(—)						(-)			(-)
721	69	59	39	2	5	67	17	※	8,156
721-01	※					※	1		697
(—)	(-)					(-)	(-)		(-)
721-02	33	26	2	※	3	5	12		2,509
(—)	(-)	(-)	(-)	(-)	(-)	(-)	(-)		(-)
721-03	8	23	24	1	※	3	2	※	1,162
(DZ)	(76,784)	(121,968)	(47,206)	(2,124)	(426)	(23,835)	(8,924)	(2)	(7,403,972)
721-04	22	3	※		※	52	※		1,125
(—)	(-)	(-)	(-)		(-)	(-)	(-)		(-)
721-12	1	1	※	※	※	1	1		392
(—)	(-)	(-)	(-)	(-)	(-)	(-)	(-)		(-)
721-13	1						※		172
(YD)	(63,760)						(2,500)		(3,879,670)
731									
731-01									7
731-02									
731-03/04									
(NO)									7
731-05									(3)
731-06									
731-07									

Code No.	Japan	S. Korea	N. Korea	China	Formosa	S. Viet Nam	N. Viet Nam	Thailand	Malaya	Philippines
732	22	1		553	498	3	20	200	124	57
732-01	21			134	30	2	1	75	66	38
(NO)	(11)			(80)	(23)	(2)	(1)	(166)	(44)	(41)
732-02	※	1		5	60			12	8	5
(NO)	(1)	(3)		(14)	(199)			(43)	(6)	(15)
732-03				166	125			83	40	6
(NO)				(539)	(42)			(189)	(41)	(50)
732-06	1	1		205	80	1	20	31	11	8
(—)	(-)	(-)		(-)	(-)	(-)	(-)	(-)	(-)	(-)
733	※	※		6	7	※	150	115	15	※
733-01	※	※		1	5			2	2	※
(NO)	(1)	(1)		(22)	(134)			(125)	(50)	(12)
733-02		※		1	2		150	113	12	
(—)		(-)		(-)	(-)		(-)	(-)	(-)	
734	10	6			1	264		19	17	
734-01						263				
(NO)						(3)				
735	1			7					1,056	1,108
735-02										
TOTAL	97	334		3,506	1,334	536	238	1,726	2,631	1,590
811										
812	35	1		38	38	4		704	1,174	180
821	18	10		3	70	17		70	212	27
831	5	2		※	17	8		69	232	25
841	430	133		7	129	44	6	2,287	8,225	70
842	1	※			1				4	
851	58	20	※	1	9	62		162	1,119	6
861	1	76	※	475	57	14	1	60	153	8
861-01		58		33	3	2	※	24	71	3
(—)		(-)		(-)	(-)	(-)	(-)	(-)	(-)	(-)
(0131 ~0137)										
861-02	1	5	※	123	45	11	※	10	45	2
(—)	(-)	(-)	(-)	(-)	(-)	(-)	(-)	(-)	(-)	(-)
(0221 ~0229)										
861-03		8		45	2		※	21	18	1
(—)		(-)		(-)	(-)		(-)	(-)	(-)	(-)
862	2	121		197	115	※	1	4	37	2
862-01	1	28		150	53	※	1	1	34	2
(—)	(-)	(-)		(-)	(-)	(-)	(-)	(-)	(-)	(-)
862-02	※	89		46	61			3	3	
(FT)	(6,000)	(4,850,000)		(1,412,064)	(2,394,453)			(42,000)	(145,200)	
862-03		4		1	1				※	
(—)		(-)		(-)	(-)				(-)	
863	73	30		104	391	79		177	276	19
864	182	1,080	※	5	106	1		26	1,007	13
864-01	182	863	※	3	95	1		7	960	11
(NO)	(26,119)	(140,630)	(10)	(200)	(11,667)	(50)		(110)	(172,130)	(849)
891	4	141		62	119	33	1	22	199	30
891-01	4	6		40	91	15	1	2	10	15
(—)	(-)	(-)		(-)	(-)	(-)	(-)	(-)	(-)	(-)
891-02				※	11	16		12	168	2
(NO)				(50)	(9,336)	(14,197)		(27,632)	(184,331)	(579)
891-03		85		21	17	1		1	6	4
(—)		(-)		(-)	(-)	(-)		(-)	(-)	(-)
892	4	16		468	173	11	※	459	2,929	58

Code No.	British Borneo	Indonesia	Cambodia	Laos	Burma	India	Pakistan	Ceylon	Macao	Other Asia Countries
732	7	30	69	16	※	14	3		196	
732-01	3	29	33	13		11	2		63	
(NO)	(5)	(16)	(70)	(6)		(4)	(2)		(133)	
732-02	1	※	28	1					33	
(NO)	(3)	(1)	(130)	(5)					(186)	
732-03	2		7						83	
(NO)	(8)		(18)						(165)	
732-06	1	1	※	2	※	3	※		16	
(—)	(-)	(-)	(-)	(-)	(-)	(-)	(-)		(-)	
733	12		1	1	※		※	2	40	
733-01	1		※		※		※		9	
(NO)	(29)		(4)		(3)		(4)		(357)	
733-02	※		1	1				2	31	
(—)	(-)		(-)	(-)				(-)	(-)	
734	5	16	1	39	18	2	1			
734-01										
(NO)										
735	118				96					
735-02										
TOTAL	323	330	484	501	605	242	173	166	863	18
811										
812	139	81	61	71	76	37	93	497	37	17
821	71	38	25	77	11	4	9	9	72	2
831	45	65	19	25	※	1	3	73	33	7
841	312	107	74	130	9	11	8	565	113	53
842	※									
851	123	38	96	49	315		1	97	49	5
861	12	87	46	48	6	8	8	5	41	※
861-01	2	79	13	1	3	※	※	※	1	
(—)	(-)	(-)	(-)	(-)	(-)	(-)	(-)	(-)	(-)	
(0131 ~0137)										
861-02	2	5	32	44	1	3	7	1	20	※
(—)	(-)	(-)	(-)	(-)	(-)	(-)	(-)	(-)	(-)	(-)
(0221 ~0229)										
861-03	2			1				17		
(—)	(-)			(-)				(-)		
862		※	6	24	※	1	1	※	15	
862-01		※	6	22	※	1	※	※	13	
(—)		(-)	(-)	(-)	(-)	(-)	(-)	(-)	(-)	
862-02		※	※	2			※		2	
(FT)		(3, 050)	(250)	(64, 800)			(1, 300)		(15, 500)	
862-03				※		※			※	
(—)				(-)		(-)			(-)	
863	1	73	28	31	38	23	1	1	5	
864	4	1	8	3	20	5	2	28	3	
864-01	1	※	3	2	20	5	2	3	1	
(NO)	(77)	(5)	(215)	(255)	(5, 610)	(3)	(18)	(1)	(6)	
891	15	2	36	21	8	2	7	1	12	2
891-01	2	2	13	17	7	2	7	1	7	
(—)	(-)	(-)	(-)	(-)	(-)	(-)	(-)	(-)	(-)	
891-02	3	※	6	1	※	※	※		1	※
(NO)	(4, 629)	(29)	(13, 110)	(314)	(18)	(27)	(37)		(950)	(4)
891-03	6		4	1	1				3	
(—)	(-)		(-)	(-)	(-)				(-)	
892	99	25	31	16	366	2	1	※	146	※

Code No.	Aden	Other M. & N. E. Countries	Norway	Sweden	Denmark	U. K.	Nether-lands	Belgium	France	W. Germany
732		2	1		2	118	1		8	※
732-01		1	1		2	117	1		8	
(NO)		(1)	(1)		(2)	(100)	(1)		(4)	
732-02			※			1				※
(NO)			(1)			(3)				(1)
732-03										
(NO)										
732-06										
(—)										
733		1				※				
733-01										
(NO)										
733-02		1				※				
(—)		(-)				(-)				
734										
734-01										
(NO)										
735		280				6				
735-02										
TOTAL	11	986	5	23	3	825	20	27	111	17
811										
812	32	426	59	161	39	893	120	85	7	150
821	22	56	21	39	15	216	19	7	12	34
831	28	156	15	52	14	238	34	9	5	43
841	1, 024	1, 697	1, 092	1, 898	440	16, 898	571	181	79	5, 462
842										
851	26	121	16	60	11	7, 512	295	234	19	371
861	※	13	※	4	5	144	2	2	※	33
861-01	※	1		1	1	43	1	※	※	29
(—)	(-)	(-)		(-)	(-)	(-)	(-)	(-)	(-)	(-)
(0131 ~0137)										
861-02		2	※	3	4	99	1	2	※	4
(—)		(-)	(-)	(-)	(-)	(-)	(-)	(-)	(-)	(-)
(0221 ~0229)										
861-03										
(—)										
862										
862-01										
(—)										
862-02										
(FT)										
862-03										
(—)										
863		2		※		386			3	1
864	18	32		※		22		※		13
864-01	18	17		※		5				13
(NO)	(1, 546)	(680)		(-)		(-)				(-)
891						1		※		1
891-01						※		※		1
(—)						(-)		(-)		(-)
891-02						※				
(NO)						(91)				
891-03						1				
(—)						(-)				
892		1		1		3	※	1	1	※

Code No.	Switzerland	Italy	Austria	Other East Europe	British Mediterranean Territories	Other East European Countries	Canada	U.S.A.	Mexico	British West Indies
732		8				1		23		
732-01		7				1		22		
(NO)		(3)				(1)		(14)		
732-02		1						1		
(NO)		(2)						(2)		
732-03										
(NO)										
732-06										
(—)										
733								1		
733-01								※		
(NO)								(2)		
733-02								※		
(—)								(-)		
734										
734-01										
(NO)										
735		※					8	360		
735-02										
TOTAL	8	41	※		25	76	160	1,339	17	40
811										
812	30	108	※		15	45	288	1,083	142	84
821	12	36			6	3	401	3,521	3	47
831	3	2	※	※	17	5	47	223	1	125
841	161	264	7		421	33	2,795	26,083	75	1,883
842								4		
851	33	17			64	4	1,011	3,032	6	426
861	5	7			1	4	1	65	※	5
861-01	2	6			※	※	※	※	※	1
(0131 ~0137)	(-)	(-)			(-)	(-)	(-)	(-)	(-)	(-)
861-02	3	1			※	1	※	59		4
(—)	(-)	(-)			(-)	(-)	(-)	(-)		(-)
(0221 ~0229)										
861-03										
(—)										
862	※									
862-01	※									
(—)	(-)									
862-02										
(FT)										
862-03										
(—)										
863	※					※	1	112		5
864	7	2	※		2	2	16	285	3	5
864-01	7	2	※		※	1	16	283	1	4
(NO)	(-)	(-)	(-)		(-)	(-)	(501)	(8,090)	(-)	(183)
891		※				※	5	8		7
891-01						※	1	3		
(—)						(-)	(-)	(-)		
891-02							3	※		5
(NO)							(3,283)	(4)		(4,180)
891-03								※		
(—)								(-)		
892	※	※					29	21		5

Code No.	Cuba	Haiti	Other Central America	Venezuela	Brazil	Argentina	Other South America	French North Africa	Egypt
732	1				9				
732-01	1				9				
(NO)	(1)				(3)				
732-02									
(NO)									
732-03									
(NO)									
732-06									
(—)									
733							※		
733-01									
(NO)									
733-02							※		
(—)							(-)		
734									
734-01									
(NO)									
735									
735-02									
TOTAL	76	1	145	115	11	30	109	55	5
811									
812	66	4	181	123	91	5	288	8	
821	31	※	128	9		※	10	3	2
831	4	1	107	4	1		16	16	
841	30	64	1,728	353			163	9	1
842									
851	13	2	219	19		1	5	20	
861	5		2	2			4		
861-01			1	※			1		
(—)			(-)	(-)			(-)		
(0131 ~0137)									
861-02	※		1	※			※		
(—)	(-)		(-)	(-)			(-)		
(0221 ~0229)									
861-03									
(—)									
862			※						
862-01			※						
(—)			(-)						
862-02									
(NO)									
862-03									
(—)									
863	5								
864	※		3	4	※	※	※	1	※
864-01				3		※	※	1	※
(NO)				(361)		(-)	(1)	(-)	(2)
891			1	※			1		
891-01			※	※			1		
(—)			(-)	(-)			(-)		
891-02			※				※		
(NO)			(576)				(300)		
891-03									
(—)									
892	3		6	1	※		1		※

Code No.	French Equatorial and West Africa	Nigeria	Other British West Africa	Belgium Congo	Mauritius	British East Africa	Madagascar	South Africa	Fed. of Central Africa
732						1		4	
232-01						1		3	
(NO)						(-)		(2)	
732-02									
(NO)									
732-03									
(NO)									
732-06									
(—)									
733				※				1	※
733-01									
(NO)									
733-02				※				1	※
(—)				(-)				(-)	(-)
734									
734-01									
(NO)									
735	730								
735-02					1				
TOTAL	747	69	17	26	33	27	53	96	14
811									
812	110	160	108	60	17	220	42	293	50
821	9	3	5	24	22	21	9	29	5
831	14	91	89	54	40	152	6	37	37
841	1,134	1,584	1,433	442	411	2,174	162	749	825
842									
851	23	135	224	60	125	93	13	133	6
861		25	2	3	1	7		27	11
861-01		18	2	2	※	3		2	3
(—)		(-)	(-)	(-)	(-)	(-)		(-)	(-)
(0131 ~0137)									
861-02		3	※	1		2		23	8
(—)		(-)	(-)	(-)		(-)		(-)	(-)
(0221 ~0229)									
861-03						※			
(—)						(-)			
862									
862-01									
(—)									
862-02									
(FT)									
862-03									
(—)									
863			※		1				
864		※	1	1		26		13	1
864-01		※				※			
(NO)		(-)				(-)			
891		4	1	1	※	2		1	7
891-01		4	※	1	※	2		1	7
(—)		(-)	(-)	(-)	(-)	(-)		(-)	(-)
891-02									
(NO)									
891-03									
(—)									
892	※	※	1	※	11	1	※	※	1

Code No.	Other Africa	Australia	New Zealand	Fiji	Other British Oceania	U.S.A. Oceania	Other Oceania	Other British Overseas Countries	TOTAL
732		20	13			16	1		2,042
732-01		19	13			14	1		743
(NO)		(14)	(11)			(7)	(1)		(770)
732-02		1							158
(NO)		(2)							(617)
732-03									512
(NO)									(1,052)
732-06		※				2	※		383
(—)		(-)				(-)	(-)		(-)
733	※	6			※	4	2		364
733-01	※	6				4	1		31
(NO)	(1)	(252)				(107)	(44)		(1,148)
733-02		※			※		1		316
(—)		(-)			(-)		(-)		(-)
734							3		402
734-01									263
(NO)									(3)
735		193	149			42	※		4,156
735-02									
TOTAL	71	330	223	2	7	230	45	※	22,018
811									
812	140	255	40	7	8	42	48	1	9,417
821	53	304	41	3	29	124	35	※	6,112
831	144	232	39	18	19	49	47	2	2,865
841	1,372	1,740	429	507	79	2,106	564	11	91,847
842						41			51
851	140	223	123	47	9	318	101	7	17,527
861	2	8	13	※		33	2		1,544
861-01	2	2	1	※		※	1		416
(—)	(-)	(-)	(-)	(-)		(-)	(-)		(-)
(0131 ~0137)									
861-02	※	6	11	※		33	1		629
(—)	(-)	(-)	(-)	(-)		(-)	(-)		(-)
(0221 ~0229)									
861-03							※		115
(—)							(-)		(-)
862	※	※	1			1			528
862-01			1			1			314
(—)			(-)			(-)			(-)
862-02		※							206
(FT)		(125)							(8,934,742)
862-03									6
(—)									(-)
863		7	15	7	※	1	1		1,897
864	7	12	※	1	※	333	2		3,306
864-01	5	10				332	1		2,878
(NO)	(-)	(1,943)				(49,301)	(76)		(420,639)
891	1	8	2	※	1	3	9		781
891-01	1	2	※		※	2	1		269
(—)	(-)	(-)	(-)		(-)	(-)	(-)		(-)
891-02		※	※	※			3		231
(NO)		(51)	(153)	(18)			(1,243)		(265,142)
891-03						1			152
(—)						(-)			(-)
892	※	5	1	1	3	5	2	※	4,908

Code No.	Japan	S. Korea	N. Korea	China	Formosa	S. Viet Nam	N. Viet Nam	Thailand	Malaya	Philippines
899	57	132		207	145	196	68	1,543	4,604	123
899-02									170	
(CS)									(6,567)	
899-03		※		※	3	3		112	740	
(DZ)		(2)		(21)	(159)	(274)		(8,334)	(232,055)	
899-04	10				1	2		15	91	1
(—)	(-)				(-)	(-)		(-)	(-)	(-)
(0421 ~0429)										
899-05	1	37		63	1	※	7	298	81	4
(—)	(-)	(-)		(-)	(-)	(-)	(-)	(-)	(-)	(-)
899-07				4	1	1		12	60	※
(—)				(-)	(-)	(-)		(-)	(-)	(-)
899-08	3	6		7	5	10	5	4	※	5
(NO)	(9)	(67)		(28)	(18)	(36)	(18)	(24)	(4)	(20)
899-11	2	※		89	12	10	39	94	341	8
(—)	(-)	(-)		(-)	(-)	(-)	(-)	(-)	(-)	(-)
899-12	2				11			1	63	2
(—)	(-)				(-)			(-)	(-)	(-)
899-13	※	1		9	1	1		161	480	18
(—)	(-)	(-)		(-)	(-)	(-)		(-)	(-)	(-)
899-14	5	2		20	13	9	※	17	83	3
(—)	(-)	(-)		(-)	(-)	(-)	(-)	(-)	(-)	(-)
899-15	1	2		1	4	3	3	37	488	3
(—)	(-)	(-)		(-)	(-)	(-)	(-)	(-)	(-)	(-)
(1511 ~1529)										
899-16		29			26	12		71	346	9
(—)		(-)			(-)	(-)		(-)	(-)	(-)
899-17	※	46		3	55	30		297	160	5
(—)	(-)	(-)		(-)	(-)	(-)		(-)	(-)	(-)
899-18					1	※		※		
(—)					(-)	(-)		(-)		
899-99	5	10		※	6	114	15	413	1,460	63
(—)	(-)	(-)		(-)	(-)	(-)	(-)	(-)	(-)	(-)
(9911 ~9912)										
(9914)										
(9916 ~9926)										
(9930)										
TOTAL	870	1,762	※	1,567	1,370	469	77	5,583	20,171	561
911										
921	30					※		1	15	1
931										
951								77		
TOTAL	30					※		78	15	1
990										
GRAND TOTAL	21,029	9,242	7	27,260	10,801	3,662	6,320	38,056	66,894	9,753

Code No.	British Borneo	Indo-nesia	Cam-bodia	Laos	Burma	India	Pakistan	Ceylon	Macao	Other Asian Countries
899	295	55	160	184	63	18	37	179	114	21
899-02	4			22				※		
(CS)	(120)			(1,043)				(5)		
899-03	75	※	1	22		※		23	2	3
(DZ)	(31,254)	(133)	(121)	(13,804)		(28)		(6,223)	(264)	(590)
899-04	2		3	1		※	※	2	4	1
(—)	(-)		(-)	(-)		(-)	(-)	(-)	(-)	(-)
(0421 ~0429)										
899-05	2	5	7	1	8	1	1	19	※	1
(—)	(-)	(-)	(-)	(-)	(-)	(-)	(-)	(-)	(-)	(-)
899-07	4		4	1	※			10	2	1
(—)	(-)		(-)	(-)	(-)			(-)	(-)	(-)
899-08	14	3	3	17	6	10	4		20	
(NO)	(17)	(11)	(10)	(58)	(21)	(44)	(16)		(108)	
899-11	13	5	16	60	14		※	22	16	7
(—)	(-)	(-)	(-)	(-)	(-)		(-)	(-)	(-)	(-)
899-12	12		※	※			※	7	1	
(—)	(-)		(-)	(-)			(-)	(-)	(-)	
899-13	28		7	1	2	2	23	9	3	2
(—)	(-)		(-)	(-)	(-)	(-)	(-)	(-)	(-)	(-)
899-14	4	※	2	2	16		※		2	
(—)	(-)	(-)	(-)	(-)	(-)		(-)		(-)	
899-15	12	※	46	20	※	1	1	53	3	4
(—)	(-)	(-)	(-)	(-)	(-)	(-)	(-)	(-)	(-)	(-)
(1511 ~1529)										
899-16	16	※	18	3	4	※	1	2	※	※
(—)	(-)	(-)	(-)	(-)	(-)	(-)	(-)	(-)	(-)	(-)
899-17	18	1	13	25	6	※		4	34	※
(—)	(-)	(-)	(-)	(-)	(-)	(-)		(-)	(-)	(-)
899-18	※			※						
(—)	(-)			(-)						
899-99	94	39	39	7	7	3	6	27	22	※
(—)	(-)	(-)	(-)	(-)	(-)	(-)	(-)	(-)	(-)	(-)
(9911 ~9912)										
(9914)										
(9916 ~9926)										
(9930)										
TOTAL	1,116	572	590	679	912	112	171	1,455	640	107
911										
921	※			※		※		※		※
931										
951									45,151	
TOTAL	※			※		※		※	45,151	※
990										
GRAND TOTAL	7,932	36,884	4,459	4,727	5,245	1,643	706	3,293	55,268	246

Code No.	Aden	Other M. & N. E. Countries	Norway	Sweden	Denmark	U. K.	Nether-lands	Belgium	France	W. Germany
899	84	668	13	169	47	5,138	490	148	208	678
899-02	6	73						※		
(CS)	(300)	(2,644)						(13)		
899-03		14		3	※	150	18			17
(DZ)		(3,256)		(745)	(100)	(48,621)	(6,515)			(6,823)
899-04	1	8			2	64	1	3	※	22
(—)	(-)	(-)			(-)	(-)	(-)	( )	(-)	(-)
(0421 ~0429)										
899-05	1	13	1	3	12	1,349	7		151	158
(—)	(-)	(-)	(-)	(-)	(-)	(-)	(-)		(-)	(-)
899-07	3	39	※	1	※	38	1	2		※
(—)	(-)	(-)	(-)	(-)	(-)	(-)	(-)	(-)		(-)
899-08						※				
(NO)						(1)				
899-11	22	116	※	10	1	166	9	1	1	14
(—)	(-)	(-)	(-)	(-)	(-)	(-)	(-)	(-)	(-)	(-)
899-12	1	1	※	21	1	262	5	2	3	21
(—)	(-)	(-)	(-)	(-)	(-)	(-)	(-)	(-)	(-)	(-)
899-13	2	16	8	18	5	82	2	2	1	5
(—)	(-)	(-)	(-)	(-)	(-)	(-)	(-)	(-)	(-)	(-)
899-14	※	3		※		4	※	2	※	※
(—)	(-)	(-)		(-)		(-)	(-)	(-)	(-)	(-)
899-15	15	165	1	107	26	2,877	441	117	※	361
(—)	(-)	(-)	(-)	(-)	(-)	(-)	(-)	(-)	(-)	(-)
(1511 ~1529)										
899-16	2	10		1		41				
(—)	(-)	(-)		(-)		(-)				
899-17	※	※				5				6
(—)	(-)	(-)				(-)				(-)
899-18		※								
(—)		(-)								
899-99	30	202	1	3	※	41	2	※	7	30
(—)	(-)	(-)	(-)	(-)	(-)	(-)	(-)	(-)	(-)	(-)
(9911 ~9912)										
(9914)										
(9916 ~9926)										
(9930)										
TOTAL	1,234	3,170	1,216	2,384	571	31,451	1,531	667	334	6,786
911										
921				※		12	30	50	25	5
931										
951						610	11			
TOTAL				※		622	41	50	25	5
990										
GRAND TOTAL	1,621	7,416	1,735	3,071	967	69,431	4,067	3,550	1,733	11,314

Code No.	Switzer-land	Italy	Austria	Other East Europe	British Me-diterranean Territories	Other East European Countries	Canada	U.S.A.	Mexico	British West Indies
899	106	156	13		80	92	772	8,315	15	365
899-02					※		※	2		25
(CS)					(1)		(2)	(50)		(915)
899-03					8	1	4	37	※	62
(DZ)					(1,595)	(230)	(1,178)	(10,947)	(61)	(10,098)
899-04	※	16	※		3	4	165	2,234	3	6
(—)	(-)	(-)	(-)		(-)	(-)	(-)	(-)	(-)	(-)
(0421 ~0429)										
899-05	4				1	24	5	11	1	22
(—)	(-)				(-)	(-)	(-)	(-)	(-)	(-)
899-07					3	2	3	56	※	22
(—)					(-)	(-)	(-)	(-)	(-)	(-)
899-08										
(NO)										
899-11	1	1			25	2	5	83	1	73
(—)	(-)	(-)			(-)	(-)	(-)	(-)	(-)	(-)
899-12	6	15			※	1	46	1,201	※	3
(—)	(-)	(-)			(-)	(-)	(-)	(-)	(-)	(-)
899-13	4	1			4	3	36	44	1	31
(—)	(-)	(-)			(-)	(-)	(-)	(-)	(-)	(-)
899-14		1			※		5	4	1	※
(—)		(-)			(-)		(-)	(-)	(-)	(-)
899-15	12	42	13		24	43	475	4,338	4	39
(—)	(-)	(-)	(-)		(-)	(-)	(-)	(-)	(-)	(-)
(1511 ~1529)										
899-16	※					7	※	3		13
(—)	(-)					(-)	(-)	(-)		(-)
899-17		6			※	※	※	3		1
(—)		(-)			(-)	(-)	(-)	(-)		(-)
899-18								※		
(—)								(-)		
899-99	2	※			10	4	14	49	1	59
(—)	(-)	(-)			(-)	(-)	(-)	(-)	(-)	(-)
(9911 ~9912)										
(9914)										
(9916 ~9926)										
(9930)										
TOTAL	357	592	20	※	606	188	5,366	42,752	245	2,957
911										
921		1					1	29		
931										
951								5		
TOTAL		1					1	34		
990										
GRAND TOTAL	683	1,747	25	※	926	903	8,954	57,119	421	4,516

Code No.	Cuba	Haiti	Other Central America	Venezuela	Brazil	Argentina	Other South America	French North Africa	Egypt
899	54	20	365	568	1	3	202	44	13
899-02							13		
(CS)							(280)		
899-03	6	1	13	2			※		
(DZ)	(1,440)	(320)	(4,121)	(355)			(101)		
899-04	1	※	8	3			3		
(—)	(-)	(-)	(-)	(-)			(-)		
(0421 ~0429)									
899-05	1	2	15	22			3	4	
(—)	(-)	(-)	(-)	(-)			(-)	(-)	
899-07	※	3	31	82			8	1	
(—)	(-)	(-)	(-)	(-)			(-)	(-)	
899-08									1
(NO)									(2)
899-11	1	3	45	23		1	4	2	
(—)	(-)	(-)	(-)	(-)		(-)	(-)	(-)	
899-12	5		10	4			2	※	
(—)	(-)		(-)	(-)			(-)	(-)	
899-13	15	※	68	84		1	42	6	
(—)	(-)	(-)	(-)	(-)		(-)	(-)	(-)	
899-14			1						※
(—)			(-)						(-)
899-15	21	8	97	316	1		50	24	1
(—)	(-)	(-)	(-)	(-)	(-)		(-)	(-)	(-)
(1511 ~1529)									
899-16			2	1			1	1	12
(—)			(-)	(-)			(-)	(-)	(-)
899-17	1		3	3			※	4	
(—)	(-)		(-)	(-)			(-)	(-)	
899-18			※						
(—)			(-)						
899-99	1	3	22	22		※	47		※
(—)	(-)	(-)	(-)	(-)		(-)	(-)		(-)
(9911 ~9912)									
(9914)									
(9916 ~9926)									
(9930)									
TOTAL	211	91	2,740	1,083	93	9	690	101	16
911									
921			2						
931									
951									
TOTAL			2						
990									
GRAND TOTAL	688	342	5,034	2,738	143	218	1,701	326	48

Code No.	French Equatorial & West Africa	Nigeria	Other British West Africa	Belgium Congo	Mauritius	British East Africa	Madagascar	South Africa	Fed. of Central Africa
899	35	303	280	118	102	248	27	529	98
899-02	※			※		52			1
(CS)	(14)			(17)		(1,766)			(41)
899-03	18	7	172	25	6	21		59	23
(DZ)	(2,497)	(2,043)	(26,082)	(6,810)	(1,036)	(6,985)		(16,406)	(4,838)
899-04	※	1	※	※	2	1	※	21	1
(—)	(-)	(-)	(-)	(-)	(-)	(-)	(-)	(-)	(-)
(0421 ~0429)									
899-05	※	2	1	17	1	17		25	3
(—)	(-)	(-)	(-)	(-)	(-)	(-)		(-)	(-)
899-07		9	5	8	6	12		3	6
(—)		(-)	(-)	(-)	(-)	(-)		(-)	(-)
899-08									
(NO)									
899-11	2	186	26	24	12	103		19	11
(—)	(-)	(-)	(-)	(-)	(-)	(-)		(-)	(-)
899-12	※	1	1	※	4	2		21	4
(—)	(-)	(-)	( )	(-)	(-)	(-)		(-)	(-)
899-13	※	10	18	8	8	9	※	29	8
(—)	(-)	(-)	(-)	(-)	(-)	(-)	(-)	(-)	(-)
899-14				2	1	※			
(—)				(-)	(-)	(-)			
899-15	1	40	40	16	43	19		318	34
(—)	(-)	(-)	(-)	(-)	(-)	(-)		(-)	(-)
(1511 ~1529)									
899-16		3	1	※	2	5	※	21	5
(—)		(-)	(-)	(-)	(-)	(-)	(-)	(-)	(-)
899-17	※		1	2	2	1	1	2	1
(—)	(-)		(-)	(-)	(-)	(-)	(-)	(-)	(-)
899-18	※								
(—)	(-)								
899-99	6	45	11	11	12	1	23	8	2
(—)	(-)	(-)	(-)	(-)	(-)	(-)	(-)	(-)	(-)
(9911 ~9912)									
(9914)									
(9916 ~9926)									
(9930)									
TOTAL	1,325	2,305	2,144	763	730	2,944	259	1,811	1,041
911									
921									
931									
951									
TOTAL									
990									
GRAND TOTAL	6,426	7,411	3,340	1,431	1,206	4,774	625	5,252	1,643

Code No.	Other Africa	Australia	New Zealand	Fiji	Other British Oceania	U.S.A. Oceania	Other Oceania	Other British Overseas Countries	Postal Packages	TOTAL
899	290	1,266	182	30	10	130	70	3		30,749
899-02	56	11	1	※	1	※	1	※		438
(CS)	(2,007)	(410)	(30)	(4)	(17)	(1)	(19)	(3)		(16,269)
899-03	27	19	5	12	3	※	7	※		1,730
(DZ)	(4,954)	(4,512)	(684)	(1,853)	(434)	(12)	(1,517)	(41)		(170,472)
899-04	5	63	18	1		3	1	※		2,797
(—)	(-)	(-)	(-)	(-)		(-)	(-)	(-)		(-)
(0421 ~0429)										
899-05	7	249	32	1		※	1	1		2,704
(—)	(-)	(-)	(-)	(-)		(-)	(-)	(-)		(-)
899-07	12	7	1	1	※	4	3	※		472
(—)	(-)	(-)	(-)	(-)	(-)	(-)	(-)	(-)		(-)
899-08			※				1			114
(NO)			(2)				(2)			(516)
899-11	42	33	9	5	※	5	3	※		1,838
(—)	(-)	(-)	(-)	(-)	(-)	(-)	(-)	(-)		(-)
899-12	7	183	3	1	1	12	6			1,955
(—)	(-)	(-)	(-)	(-)	(-)	(-)	(-)			(-)
899-13	9	5	※	2	※	22	3			1,360
(—)	(-)	(-)	(-)	(-)	(-)	(-)	(-)			(-)
899-14	※	19	2	※	1	4	4			232
(—)	(-)	(-)	(-)	(-)	(-)	(-)	(-)			(-)
899-15	57	434	73	5	2	6	15	1		11,404
(—)	(-)	(-)	(-)	(-)	(-)	(-)	(-)	(-)		(-)
(1511 ~1529)										
899-16	3	4	5	1	※	45	2			728
(—)	(-)	(-)	(-)	(-)	(-)	(-)	(-)			-)
899-17	1	4	3	※	※	1	2			750
(—)	(-)	(-)	(-)	(-)	(-)	(-)	(-)			(-)
899-18						※				1
(—)						(-)				(-)
899-99	36	227	30	1	1	3	18	1		3, 16
(—)	(-)	(-)	(-)	(-)	(-)	(-)	(-)	(-)		(-)
(9911 ~9912)										
(9914)										
(9916 ~9926)										
(9930)										
TOTAL	2,149	4,060	886	621	158	3,186	881	24		171,532
911									2,221	2,221
921		8	※							210
931										
951										45,854
TOTAL		8	※						2,221	48,285
990										
GRAND TOTAL	4,213	13,290	3,485	808	422	5,467	1,978	64	2,221	568,920

1958 海外諸国貿易統計表　香港輸出 (No. 1)

1961年2月15日発行　　¥ 240.

編　集　通商産業省通商局通商調査課
発行者　西　沢　義　久
印刷者　牧　山　洋　一
(株式会社　白　泉　社)

発　行　財団法人　通商産業調査会
東京都千代田区霞ケ関3の4 (通産省内)
電話 霞ケ関 (581) 0528・0617・0791　振替東京 72112

(落丁・乱丁本はお取替え致します)

財団法人
通商産業調査会