

跨り從テ兩年度ノ費用ヲ要セサレハ竣功難致見込ノ分ハ金額詳細内譯ヲ以時々可
伺出此段相達候事

(別紙)

△印ハ朱書

何々修繕出來形中仕切精算内譯帳

△目論見高金何程

一金何程

仕上高

外

金何程

△何年度仕拂フヘキ分
或ハ前年度仕上濟

此譯

何々遣

何 挺

此代金何程

松或ハ杉長何間(何寸角或ハ末口何寸丸木)
但壹挺ニ付金何程

同 上

何 本

正何寸釘

此代金何程

但何本ニ付金何程

同 上

何 本

何寸回リ竹

此代金何程

但何本ニ付金何程

何 人

大 工

此賃金何程

但壹人ニ付金何程

△餘ハ右書式ニ準シ詳細記載スヘキ

右之通相違無之候也

年號月日

何郡長

姓

名

印

◎丙第百二十三號 (明治十四年九月三十日)

各 郡

各郡役所ヨリ各「戸長役場」其他へ配付スル公文書類等脚夫ヲシテ配達セシムル人
足賃ノ義ハ來ル十月一日ヨリ給與ノ部諸雇給へ組入勘定スヘシ此段相達候事

但本文達ニ矛盾スル從前ノ法規指令等ハ消滅候義ト相心得ヘシ

○警第二十六號 (明治十六年七月十二日)

「警察本署」各警察署

各分署

自今各分署へ小使壹員ツ、雇入不苦候此段相達候事

◎丙第五十九號 (明治十八年七月二十日)

各 郡

明治十六年丙第九十號達各郡役所金錢物品出納順序中第四第五條及ヒ第二第三號

二十二年訓令第四
十八號ヲ以テ戶長

以下給料旅費豫算
及ハストス二一
年法律第一號二
號ニヨリ該調書々
式消滅

豫算調書相廢候條自今後別冊離形ニ準據調製シ毎年六月三十日限り可差出此旨相
達候事
但十九年度豫算調書ハ本年八月十日限差出スヘシ

(兩表紙用紙白仙貨袋綴)

明治何年度郡吏員給料旅費及廳中諸費豫算調書

何 郡

(用紙美濃十行野紙) △印ハ朱書

明治何年度郡吏員給料旅費及廳中諸費豫算調書

科 目	金 員	本年 度豫算	前 年 度 豫 算 決 定 額	前 々 年 度 實 費	前 年 度 ニ 比 較	給俸		雜 費		給 諸 給	
						書記 月給	△印位	旅 費	恩 賞	諸 雇 給	諸 雇 給

合 計	廳 費					
	雜 費	諸 賄 料	電 信 料	郵 便 稅	運 送 費	需 用 費

差引超過或ハ減少金何程

說明

書記月給云云

(本年度豫算額ト前年度豫算決定額ト比照シ每
細目ニ就キ其増減ノ事由詳記スヘシ以下倣之)

旅費云云

恩賞云云
以下科目畧ス

右ハ明治何年何月ヨリ何年何月迄一周年度郡吏員給料旅費及廳中諸費豫算書面之通有之候也

年月日

郡長姓名

〔縣令〕宛

豫算調書附録内譯表

一金何程

書記月給

内譯

官名	平均月給額	定員	員金
書記	何程	何人	金何程
△明治何年一月調人口何程反別何程營業數何程ノ割合ヲ以テ如此			
一金何程	旅費		
内譯			
事由	片道里程	一度ノ額	數金
縣廳出張	何日	何程	度金何程
事由	平均一校巡回日數 ニ要スル 滞留日數	校數	巡回度數 金
學校生徒試験	何日	何程	何度何程
事由	平均一戸長 役場「里」程	一ヶ處往返「戸長役場」 額數	度數 金
「戸長役場」ニ 係ル事件	何里	何程	何度何程
事由	何度	何數	金
土木検査	何度	何員	何程

△但備考云云(以下做之)									
徵兵	檢査	何	度	何	程				
何	々	何	度	何	程				
一金何程									
恩賞									
△但備考云云									
一金何程									
諸雇給									
內譯									
名稱	月給額	日給額	延日數	人員	金員				
給仕									
小使									
遙拜式神官									

御用物持人足									
脚夫									
掃除人足									
一金何程									
需用費									
內譯					備付品				
金何程					金何程				
備付品					新調數				
一個價					一個價				
金員					金員				
小計金何程									
消耗品									
數量									
一個價									
金員									
小計金何程									

現金		遞送費	諸物品	運送費
一金何程				
內譯				
郵便稅				
內譯	外	縣	內	各町村
				爲替料
電信料				
一金何程				
內譯				
縣	外	縣	內	縣
				內

諸賄料				
一金何程				
內譯				
名	稱	延	度	數
書記宿直辨當料				
△但備考云云(以下做之)				
臨時辨當料				
小使宿直辨當料				
一金何程				
內譯				
雜費				
內譯				
度價				
金員				

借家料	金何程	物品借入料
臨時全上	金何程	金何程
敷地料	金何程	

◎乙第四十六號 (明治十九年三月十九日)

各郡町村

二十一年法律第一號
十二年縣令第六號
十二號ニヨリ町及戸長ノ兼任但書消滅

明治十二年(五月)乙第五百五十九號ヲ以相達候郡長書記戸長等職務上ニ付民事ノ被告トナリ裁判所へ出頭旅費及ヒ訴訟入費ノ儀ハ自今原告被告トモ各相當スル費途ヨリ任拂置キ裁判濟曲者ヨリ辨償ノ金員郡長旅費ニ對スル分ハ別途上納シ其他ハ地方稅雜收入トシテ上納可致此旨相達候事

前群中霞岐國ニ屬スル分ハ省之

○達丙第一一三號 (明治二十一年五月二十八日)

松山病院

本年告示第三十七號痘苗製造ニ關スル諸費其他別紙之通相達候條右ニ照準施行ス

右相達ス

牛痘製苗費定額

一金貳拾圓七拾五錢

牛痘製苗費

此譯

金四圓五拾錢

價牛借入料

但一頭ニ付金壹圓五拾錢以內

金九圓

未痘兒手當金

但毎月五人宛此延人員六十人一人ニ付金拾五錢

金壹圓五拾錢

價牛飼養料

但本項ハ價牛ニ滋養飼料ヲ給スルノ費用トス

金五圓

需用費

但本項ハ毛細管木管其他消耗品等ノ費用トス

金七拾五錢

備入料

但本項ハ價牛借入中飼養保護者ノ手當トス

牛痘製苗費ハ別途下付スヘキニ付毎月豫算ヲ以テ申請シ每翌月五日限り精算帖ヲ製シ差出スヘシ

牛痘製苗費ハ他ニ流用支出スルヲ許サス若シ費目内甲乙流用ヲ要スル場合ハ以前伺出スヘシ

一 毎月未痘兒ニ接種シタル片ハ別紙様式ニヨリ明細表ヲ製シ差出スヘシ

一 接種採漿シタル痘苗ハ其具數及ヒ採漿月日一傳二傳ノ區別ヲ附記シテ報告スヘシ

一 主務課ヨリ痘苗拂下ケノ通知ヲ爲シタルルルハ其指示スル場所ニ送附シ其代價ヲ收納シ每一月分取纏メ送納スヘシ
但代價ハ追テ主務課ヨリ通達スヘシ
(別紙)

接種人員明細表

接種月日	接種ノ願數	感染ノ願數	郡町村名	受痘者姓名	年 齡

○訓第二七二號 (明治二十二年五月十六日)

郡役所

二十一年法律第一號
二十二號ニヨリ町
六十二號ニヨリ町
村吏員ノ取消減

郡町村吏員勉勵賞與及郡書記戸長死亡ノ際其遺族ヘノ下賜金ハ恩賞若クハ死亡賜金ノ科目ヲ設ケ整理スヘキ儀ト心得ヘシ
右訓令ス

○縣令第十號 (明治二十三年一月二十九日)

明治廿二年法律第三號衆議院議員選舉法第五條ニ依リ其議員選舉ニ關スル費用ハ

地方稅ノ支辨ニ關スルヲ以テ同稅規則第三條末項ニ依リ縣會ノ決議ヲ經内務大藏兩大臣ノ許可ヲ受ケ明治廿三年度ヨリ特ニ地方稅支出費自中ヘ左ノ費目ヲ增加ス
衆議院議員選舉費

○訓第三五三號 (明治二十三年六月二十一日)

警察署 警察分署

警察上一時留置スル刑事被告人賄料一食金貳錢五厘以下支給致來候處自今金參錢以下支給若シカラス
右訓令ス

○訓第九二號 (明治二十四年二月十七日)

警察署

警察署修繕費請求之節ハ正常領收證ト共ニ別紙書式ニ倣ヒ出來形精算書差出スヘシ
右訓令ス

(別紙)

明治何年(何月ヨリ何月マテ)何々警察署(又ハ分署派出所)修繕出來形精算帳
一金 何 程

精 算 高

此 譯
金 何 程

但何々警察署何々修繕費何年何月何日御指令濟(又ハ御委任部内)何月何日

落成

内

何々何本

或ハ何挺何荷
何駄何枚

長何程何寸ニ何寸角又丸木
ハ末口何程或ハ何歩板何坪

此代金

何程

但壹本ニ付金何程

大工何人

此賃金 何程

但壹人ニ付金何程

左官又ハ人足何人

此賃金 何程

但壹人ニ付金何程

金 何程

但何々分署(又ハ派出所)何々修繕費何年何月何日御指令濟(又ハ御委任部
内)何月何日落成

内譯前ニ同シ

右之通相違無之候也

年 月 日

知 事 宛

署 長 氏 名

二十四年告示第三
十四號參看

○訓第一二〇號 (明治二十四年三月六日)

銀行又ハ諸會社其他ヨリ請願ニ依リ配置スル巡查ノ費用ハ二十四年度ヨリ警察費

ホ以テ支辨シ其請願者ヨリ納ムル金員ハ地方稅雜收入トシテ當廳ヘ納ムヘシ

但請願巡查ノ詰所ニ充用ノ家屋并ニ備付品ヲ要スルトキハ請願者ノ自辨トス

右訓令ス

○訓第一八號 (明治二十五年一月二十八日)

警察署 全分署

警察署警察分署留置場ニ拘禁スル者ノ費用明治二十五年年度ヨリ左ノ區分ニ依リ取
扱フヘシ

一 令狀ナキ一時ノ留置人ニ係ル費用(食費療養其他一身上ニ係ルモノ)ハ警察費

一 換刑禁錮囚拘留囚及令狀ニ依リ留置スル者ノ費用(食費衣服療養費其他一身上
上ニ係ルモノ)ハ監獄費

一 留置場建築修繕費ハ警察廳舎建築修繕費

一 留置場常置ノ器具及臥具ハ監獄費

但常置器具ノ内或ハ令狀ナキ一時留置人ニ用ユルモ費途ノ區分ヲ要セス

一 本件ニ關スル事務費(筆紙墨雇人料消耗品等)ハ警察費

右訓令ス

○訓令第十八號 (明治二十五年三月二十三日)

在郡縣出納吏 郡役所

市役所 町村役場

明治廿四年(六月)本縣訓令第六十八號地方稅徵收費交付金請求手續左ノ通改定ス

一 府縣稅徵收法第一條第二項ノ交付金ハ一ヶ年度ヲ四月ヨリ九月マテ及十月ヨリ三月マテノ二期ニ分チ交付スルモノトス

一 在郡縣出納吏ハ每一期ノ終リタル翌月五日迄ニ甲號様式ノ調書ヲ製シ之ヲ郡長ニ送附スヘシ

一 郡長市長ハ乙號様式ヲ請求書ヲ作り郡長ハ前項在郡縣出納吏ヨリ送付シタル調書ヲ添付シ市長ハ丙號様式ノ調書ヲ添付シ每一期ノ終リタル翌月七日迄ニ之ヲ知事ニ差出スヘシ

一 市役所町村役場ノ誤調ニ起因スル下戻金ニ對シテハ交付金ヲ請求スルヲ得サルモノトス

甲號様式一 (用紙美濃形十三行野紙以下同シ)

何年何月ヨリ何年何月迄地方稅徵收額調書

種目	町村役場徵收ノ分		郡役所有徵收ノ分		計
	納付本額	下戻額	納付本額	下戻額	
營業・稅					
雜種稅					
戶數割					
計					

過年度收入

計					
---	--	--	--	--	--

右之通ニ候也

明治何年何月何日

在郡縣出納吏 氏名 印

備考

甲年度所屬ニシテ乙年四月一日後出納閉鎖迄ニ徵收シ甲年度ノ精算ニ編入セシ金員ハ各相當欄内へ並記スヘシ

甲號様式二

△印ハ朱書

何年何月ヨリ何年何月迄地方稅徵收額各町村別調書

町村名	納付本額	下戻額	計	交付金額	△町村ノ誤調ニ因ル下戻額

右之通ニ候也

明治何年何月何日

在郡縣出納吏 氏名 印

備考

本書ノ金額ハ町村各稅徵收金ノ合計高ヲ掲記スルモノトス
乙號樣式

請求書

一金 何 圓

地方稅徵收費交付金

但何年何月ヨリ何年何月迄徵收ニ係ル分別紙調書ノ通
右請求候也

明治何年何月何日

何(郡市)長 氏 名 印

知 事 宛

備考

交付金ハ一市町村各稅徵收金ノ合計高ニ依リ算出スヘシ

丙號樣式

何年何月ヨリ何年何月マテ地方稅徵收額調書

種 目	納付本額	下 戻 額	計
營業稅			
雜種稅			
			市役所ノ誤明ニ 因ル下戻額

戸 數ノ割	過年度收入	計

右之通ニ候也

明治何年何月何日

市 長 氏 名 印

備考

甲年度所屬ニシテ乙年四月一日後出納閉鎖マテニ徵收シ甲年度ノ精算ニ編入
セシ金員ハ各相當欄内へ並記スヘシ

◎訓令第二十一號 (明治二十五年四月二日)

郡役所 市役所

町村役場

國稅滯納處分法第十一條ニ依リ地方稅ノ滯納處分ヲ他府縣へ囑托シ若クハ囑托ヲ
受ケタルトキ其稅金送付ニ要スル爲換手數料又ハ遞送費ハ其徵收稅金ノ内ヨリ扣
除シ得ヘキモノハ便宜之ヲ扣除シ其領收證ヲ添へ送付スヘキ儀ト心得ヘシ
他府縣ニ囑托シタルトキ前項爲換手數料又ハ遞送費ノ扣除額ハ該郡役所ノ經費ヨ
リ支辨補填スヘシ

二十六年訓令第十
二號ヲ以テ第二項
改正

市町村稅ノ滯納處分屬托ノ場合ニ於テ其送付ニ要スル爲換手数料又ハ遞送費モ亦
第一項ノ例ニ據ルヘシ

○訓第九三號 (明治二十五年四月九日)

郡役所 警察署

警察分署

租稅外諸收入收納事務ニ係ル費用ハ自今其郡役所(署)經費ヲ以テ支辨スヘシ
但從前送付濟ニ係ル諸用紙ハ其儘相用ヒ返納スルニ及ハス
右訓令ス

○訓第九九號 (明治二十六年三月二十九日)

警察署 全分署

二十六年度ヨリ醫員其他人民雇給并ニ囚人刑事被告人賄料其他護送費等ハ左ノ制
限ニ依リ支辨スヘシ
右訓令ス

一 事故ニ依リ醫員若クハ技術人ノ雇揚ヲ要スル片診察料(巡查志願者体格診察
料)一人ニ付金貳拾錢トス(技術料ハ金壹圓以內ヲ以テ支給スヘシ

但一里以上ノ地ニ出張セシムル片ハ明治十九年(六月)內務省令第十一號第
七條第五項ニ依リ旅費ヲ支給スヘシ

二 臨時人民ノ雇揚ケヲ要スル片ハ一日金貳拾錢以內ヲ給シ里程ニ據リ雇入ル

二十六年訓第九九號
四號ヲ以テ一里
未滿云々レノ割當
ヲ加フ

片ハ一里ニ付金六錢以內ヲ支給スヘシ(一里未滿十八丁以上ハ金額十八丁未滿
ハ半額)

三 囚人刑事被告人疾病又ハ足痛ニ罹リ醫師ノ診察ヲ要スル片診察料ハ金三拾錢
以內ヲ給シ藥價ハ實費ヲ支給スヘシ

但護送ノ際車馬等ノ雇揚ヲ要スル片ハ醫師ノ診斷書ニ據ルハ勿論ナレモ一
目步行シ能ハサルモノト認メ得ヘキ場合ハ別ニ醫師ノ雇揚ヲ要セサルモ車
馬等雇揚ニ關スル領收證書ノ余白ハ雇揚ヲ要セシ事由ヲ附記シ署長又ハ
護送巡查ニ於テ認印シ置クヘシ

四 囚人刑事被告人ノ賄料ハ一食金三錢以內ヲ以テ支拂フヘシ

五 囚人刑事被告人護送途中宿泊料(賄臥且點燈手数料共)ハ一人ニ付金拾三錢以
內一食金五錢以內ヲ以テ支拂フヘシ

六 不寢番ハ一夜金貳拾五錢以內看守人ハ一日金貳拾錢以內ヲ支給スヘシ
七 繩取人足雇給ハ左ノ區別ニ依リ支給スヘシ

一 管内ハ片道壹里金六錢以內ノ割ヲ以テ(壹里未滿十八丁以上ハ金額十八丁
未滿ハ半額)支給スヘシ尤モ壹里金六錢ノ割ヲ以テ雇ニ應スルモノナキ場所
ハ經伺ノ上其金額ヲ定メ置クヘシ

但海路ヲ要スルルハ片道壹里(海里)陸路里程三十六丁ニ換算スヘシ)金
三錢以內ヲ給シ往復船賃(下等)ハ實費ヲ支拂フヘシ

二十六年官第廿二號ヲ以テ追加アリ
同年訓第九九號同
外記入同第廿二四號ニ同シ

一 管外ハ明治十九年(六月)内務省令第十一號第七條第三項ニ基キ明治二十六年(三月)本縣訓第一〇四號ニ依リ乙號表ノ旅費額ヲ支給スヘシ
○官第一二號 (明治二十六年三月二十九日)

警察部

二十六年度ヨリ醫員其他人民雇給并ニ囚人刑事被告人賄料其他護送費等ハ左ノ制限ニ依リ支辨スヘシ

(左記ハ二十六年書取訓令訓第九九號ニ同キヲ以テ略ス)

○訓第二三九號 (明治二十六年八月一日)

警察署 警察分署

巡查及水夫火夫被服屬具其修繕ハ本年八月ヨリ一警察署ニ於テ一ヶ月金參拾錢以内ヲ以テ執計フヘシ
右訓令ス

第三章 備荒儲蓄

◎甲第六十號 (明治十九年四月廿七日)

地租貸與ヲ受ケタル地所ノ内幾分ヲ賣却シ該地ニ係ル貸與金一時上納ヲナス并若クハ自今貸與ヲ受ケタル場合ニ於テ地租高十分ノ一ニ毛位ヲ生スルキハ總テ末年へ結ヒ込返納スヘシ

右布達候事

◎縣令第二十九號 (明治二十三年四月二十四日)

備荒儲蓄法施行規則臨時縣會ノ決議ヲ經内務大藏兩大臣ノ許可ヲ受ケ左ノ通改正ス

備荒儲蓄法施行規則

第一章 儲蓄

第一條 備荒儲蓄金收出豫算ハ毎年縣會ノ決議ヲ經テ之ヲ定ム

第二條 收入金豫算ニ超過シ又ハ支出豫算額ニ殘餘ヲ生シタルトキハ之ヲ翌年度ニ繰越シ其年度收入以前ノ支出ニ充ツヘシ若シ救助費地租貸與及儲蓄費ノ豫算

二十五年縣令第六十號ヲ以テ第二條改正

ニ不足ヲ生シタルトキハ公債証書買入代ヨリ流用支辨シ又ハ儲蓄公債證書ヲ賣却シ以テ其支出ニ充ツルモノトス其年度收入以前ニ於テ前年度ノ繰越金ナキカ又ハ繰越金寡少ニシテ支出ニ差支アル場合ニ於テモ亦同シ

第三條 救助費地租貸與儲蓄費等ノ支出ニ充ツル豫備ノ現金ハ凡參千圓以内トシ其額ニ超過スル現金ハ時々公債證書ヲ購入スルモノトス

二十五年縣令第六十號ヲ以テ第三條改正

第四條 公債證書及蓄積セシ穀類ハ縣廳内ニ儲蓄スルモノトス

第二章 支給

第五條 罹災ノ窮民ニ食料小屋掛料農具料種穀料ヲ給スルハ左ノ各項ニ依ル

第一項食料ハ罹災ノ爲メ自ラ生存スル能ハスシテ親戚隣保等ノ救助スル者ナク目下餓餓ニ迫ル者ニ限り日數制限以内左ノ割合ニ據リ其地下米相場ヲ以テ之ヲ

給ス

男一入 一日玄米 三合
女一人 一日玄米 二合

年齢七十歳以上十三歳未満ハ男女ヲ問ハスニ合テ給ス第二項小屋掛料ハ罹災ノ爲メ家屋ヲ失ヒ自ラ小屋掛ヲ營ム資力アラスシテ親戚隣保ノ頼ルヘキ者ナク目下雨露ヲ凌ク能ハサル者ニ限り左ノ割合ニ據リ之ヲ給ス

但全居或ハ借家ノ者ハ之ヲ給セス

一家七人以上 金五圓

全 四人以上 金四圓

全 三人以下 金參圓

第三項農具料種穀料ハ罹災ノ爲メ農具或ハ種穀ヲ失ヒ自ラ之ヲ購フヘキ資力アラスシテ親戚隣保等ノ助ル者ナク目下耕作又ハ植付ヲ爲ス能ハサル者ニ限り左ノ制限ニ據リ農具ハ其耕作上必要ノモノニ限り種穀ハ其耕作地ノ反別ニ應シ之ヲ給ス

但農ヲ本業トセサル者ハ之ヲ給セス

農具料一戸 金五圓以内

種穀料一戸 金參圓以内

第六條 敷戸一時ニ暴災ニ罹リタル場合ニ於テハ臨時避難所ヲ設ケ焚出ヲ與ヘ其

急ヲ救フコトアルヘシ

但其日數ハ七日以内其食料ハ第五條第一項ノ制限以内トシ其避難所ハ實費ニ據リ之ヲ支辨ス

前項救助ノ後尙ホ自ラ生存若クハ小屋掛ヲ爲シ能ハサル窮民ニハ更ニ其食料又ハ小屋掛料ヲ給スルコトヲ得

但食料ハ己ニ救助シタル日數ヲ通算シテ其制限ノ日數ヲ超ユルヲ得ス

第七條 罹災ノ爲メ其所有總地所ニ生スル收穫ナク又幾分ノ收穫アルモ地租ニ不足シ土地又ハ家屋ヲ賣却スルニアラサレハ他ニ地租ヲ納ムル途ナキ者ニ限り左ノ區分ニ據リ其地租ノ不足額ヲ補助又ハ貸與ス

補助 納租金額參圓未満ノ者

貸與 納租金額參圓以上ノ者

第八條 地租ノ補助又ハ貸與ヲ願フ者ハ實地検査済迄罹災ノ實況ヲ變換ス可ラス

第九條 給與補助貸與ハ左ノ日限内出願セサレハ之ヲ支給セス

一 食料 小屋掛料 罹災后五日以内

一 農具料 種穀料 全 十五日以内

第十條 貸與ヲ受ケタル者ハ其返納期限ハ罹災ノ翌年度ヨリ向十ヶ年賦以内トス
第十一條 貸與ヲ受ケタルモノ若シ返納期限中ニ於テ災害ニ遭遇シ更ニ貸與ヲ爲ス場合ニ於テハ其情況ニ依リ前貸與金ノ返納殘金ヲ棄捐スルコトアルヘシ

第十二條 貸與ヲ受ケタル地所罹災ノ爲メ荒蕪トナリ歟下年季ヲ受ケタルモノハ其地ニ相當スル貸與金ヲ棄捐ス

第十三條 貸與金返納未済中所有地ノ全部又ハ幾分ヲ賣却スルハ其地ニ相當スル貸與金ヲ一時ニ返納スヘシ

第十四條 貸與金返納未済ノ地家督相續又ハ贈遺等ニ由テ讓渡ヲ受ケルハ總テ其讓受人ニ於テ貸與金返納ノ義務ヲ繼續スヘキモノトス

付 則

一本則ハ向來改正ヲ要スル迄ハ年々据置クモノトス

◎訓令第七十五號 (明治二十三年八月二十三日)

郡役所 市役所

町村役場

明治二十一年本縣達甲第十二號備荒儲蓄法施行規則取扱細則左ノ通改正ス

備荒儲蓄法施行規則取扱細則

第一條 規則第五條第一項ニ據リ救助ヲ要スル場合ニ於テハ郡長市長ハ概算ヲ以テ其費金ヲ請求シ救助濟十日以内ニ附錄第一號書式ニ依リ具申スヘシ

第二條 規則第五條第二項第三項ニ據リ給與ヲ願出ルモノアルハ市長町村長ハ實地ニ臨テ之ヲ取調事實相違ナキニ於テハ附錄第二號書式ノ如ク願書ニ奧書シ附錄第三號書式ノ通身元取調書ヲ製シ戶籍面寫ヲ添ヘ市長ハ直ニ町村長ハ郡長

ヲ經テ進達スヘシ

但郡長ニ於テ尙ホ其事實ノ精査ヲ必用ト認ムルハ郡吏ヲ派シ實地ノ調査ヲナサシムヘシ

第三條 規則第六條ニ據リ臨時避難所ヲ設ケ焚出ヲ與フル場合ニ於テ之ニ要スル費用ハ郡長市長ヨリ概算ヲ以テ請求シ救助濟十日以内ニ付錄第四號書式ニ依リ具申スヘシ

但避難所ニ要シタル不用物品ハ公賣ノ上仕譯書ヲ添ヘ別途ニ送納スヘシ

第四條 規則第五條第二項第三項ニ據リ小屋掛料農具料種穀料ノ給否ハ左ノ各項ニ據リ取調フヘシ

一 田畑山林宅地(災害ニ罹リタル居屋敷地壹畝以下ハ算入セス)ヲ所有スルモノニシテ其地價及餘財(農ヲ本業トスルモノハ農具及ヒ目下生活上欠クヘカチサル日用器代價ヲ除ク)ノ時價ヲ通算シテ支給スヘキ金額ニ充タサルモノハ之ニ給ス

二 所有財産ノ金額支給額ニ充ツルモ該財産ヲ質入書入トシ登記ヲ經タルモノニ限り其借入金額ヲ扣除シタル殘額ノ支給額ニ充タサルモノハ之ヲ給ス

三 小屋掛料農具料種穀料ノ内ニ種若クハ三種ヲ合セ出願スル場合ニ於テ所有財産ノ金數支給金額ニ充タサルモ其一種若クハ二種ノ料金ニ充ツルハ其種ノ料金ヲ支給ス

四 所有財産ナキモ相當田畑（家族四人未満ノモノ四反歩四人以上ノモノ六反歩七人以上ノモノハ八反歩）ノ受作ヲナスモノハ支給セス

第五條 地租ノ補助貸與ヲ願出ルモノアルハ市長町村長ハ左ノ各項ニ據リ取調市長ハ直ニ町村長ハ郡長ヲ經テ知事ニ進達スヘシ

但郡長ニ於テ尙ホ罹災ノ實況ヲ精査スルノ必用アリト認ムルトキハ郡吏ヲ派シ調査セシムヘシ

一 人別所有地臺帳ニ就キ本人所有高ト願書ニ添付セシ仕譯書トテ照合シ相違ノ有無及其所轄内ニ於ケル所有地ノ收穫並代價ノ當否（代價ハ其地方罹災當時平均相場ヲ以テ算出ス）財産ノ有無取調相違ナキハ附録第五號書式乙號ニ地印ノ如ク與書シ其所轄外ニ係ル所有物ハ仕譯書ヲ添へ地元ノ市長町村長ニ收穫等ノ取調方ヲ照會スヘシ

二 前項ノ照會ヲ受ケタル市長町村長ハ前項ニ準シ取調ヲナシ相違ナキハ書式之通與書シ本籍市長町村長ニ回付スヘシ

三 本籍市長町村長ハ本人總所有地ノ收穫高ト財産高トヲ以テ租額ニ計較シ不足ヲ生シタルモノニ限り付録第五號書式ニ天印ノ如ク與書シ送達ノ手續ヲナスヘシ

第六條 市長町村長ハ年賦返納金ヲ取纏メ十二月十五日限り第六號上納証書ヲ製シ納金証書ニ爲換方預リノ印證ヲ取り市長ハ直ニ町村長ハ郡長ニ返納シ郡長ハ

其貸與金ヲ取纏メ十二月二十日限り知事ニ送納スヘシ

第七條 規則第十三條ニ據リ貸與金ヲ一時ニ返納スルハ前條ノ手續ニ依リ送納スヘシ

第八條 貸與金ヲ受ケタルモノ他ノ負債ノ爲メ身代限り又ハ犯罪ニ依リ資力限り追徴ノ處分ヲ受ケタルモノアルハ裁判所ノ通知書到達後五日以内ニ市長ハ直ニ町村長ハ郡長ヲ經テ其裁判申渡書寫並未納金額ヲ届出ヘシ

第九條 返納未済中失踪逃亡者アルハ其失踪逃亡後三十日以内ニ遺族ノ有無ヲ取調市長ハ直ニ町村長ハ郡長ヲ經テ届出ヘシ

第十條 年賦金ノ納期ヲ怠ルモノアルハ市長町村長督促ヲナシ尙之ヲ返納セサルモノアルハ第七號書式ニ依リ金額人名及財産等ノ調書ヲ添へ三十日以内ニ市長ハ直ニ町村長ハ郡長ヲ經テ其處分方ヲ届出ヘシ

第十一條 貸與ヲ受タル地所諸税金等不納ノ爲メ滞納處分ヲ受タル末其本人ニ下付スヘキ殘餘アルハ之ヲ貸與金ニ充テ一時返納スヘキ旨ヲ達シ市長ハ直ニ町村長ハ郡長ヲ經テ其顛末ヲ届出ヘシ

（付録第一號樣式）甲

罹災者救助ノ義ニ付上申

高金 何 程

一金 何 程

精算仕上高（概算受取高）

今般可受取（可返納）分

一耕作田畑何程	
一農具何品	
代金 何程	
內	
鋤	一 挺
代金 何程	
鎌	一 挺
代金 何程	
馬 鋤	一 挺
代金 何程	
稻 扱	一 箇
代金 何程	
麥 扱	一 箇
代金 何程	
肥 桶	一 荷
代金 何程	
何々	
代金 何程	一 箇

右ハ明治何年何月何日何災ニ罹リ別紙取調書ノ通農具(燒失又ハ流失)候處目下農
業ニ差支云々(自カラ買得シ能ハサルノミナラス親戚隣保ノ救助スルモノナキ等
ノ事由ヲ詳記スヘシ)ニ付前記農具料御下渡被下度此段奉願候也

何(郡市)何(町村)大字何何番戶身分職業
何ノ 某印

年月日
知 事 宛

前書願出ニ付取調候處本人義ハ農ヲ專業トスルモノニテ事實相違無之依テ保證仕
候也

何市或ハ何町村長
何ノ 某印

(第二號書式)丙

亡失農具取調書

一何々
一何々

何 挺
何 挺

(以下一種類毎ニ詳記ヲ要ス)

右ハ明治何年何月何日何災ニ罹リ前記ノ農具(燒失流失)候義相違無之候也

何(郡市)何(町村)大字何何番戶身分職業

年月日

何ノ 某印

(第二號書式)丁

種穀料御下渡願

一(田畑)反別何程

自作高

此種何何程

此代金何程

内譯

田反別

何程

此種何何程

但一反歩ニ付何程

此代金何程(前月上米相場ニ據ル)但一石ニ付何程

畑反別

何程

此種何々程

但一反歩ニ付何程

此代金何程(其種類ニ應シ上品相場ニ據ル)

右ハ明治何年何月何日何災ニ罹リ云々(自カラ賣得シ能ハサルノミナラス親戚隣保ノ救助スルモノナキ等ノ事山ヲ詳記スヘシ)種穀ニ差支候ニ付前書ノ金員御下渡被下度此段奉願候也

何(郡市)何(町村)大字何何番戶身分職業

年月日

何ノ某印

知事宛

前書願出ニ付取調候處種穀代價相當ノ見込日本人義ハ農ヲ專業トスルモノニテ事實相違無之依テ保證仕候也

何市或ハ何町村長

年月日

何ノ某印

(第三號書式)

身元取調書

何(郡市)何(町村)大字何何番戶身分職業

何

一 家族何人 男何人 女何人 戸主ヲ除ク

年 齡

内職業ニ従事スルモノ何人 男何人 女何人

一 罹災建物居宅(瓦葺)葺何坪

自分地又ハ借地

一 全 何々 何坪

全 上

一 全 農具 何品

一 所有財産

内

田反別

何段何畝歩

此地價何程

畑反別	何段何畝步
此地價何程	
山林反別	何反何畝步
此地價何程	
船何石積	何艘
此時價何程	
何車	何輛
此時價何程	
建家(瓦葺)葺	何坪
此時價何程	
長屋全	何坪
此時價何程	
納屋全	何坪
此時價何程	
牛馬家全	何坪
此時價何程	
牛馬	何頭
此時價何程	

農具	何品
此時價何程	
内	
何	何箇
何	何箇
々々	々々
雑品(日用品ヲ除ク)	何品
此時價何程	
内	
何	何程
何	何程
々々	々々
々々	々々

以上財産ノ外他ニ所有品アレハ限リ之ヲ詳記シ且ツ土地建物船舶ヲ質入借入
トナシ登記ヲ經タルモノハ其借入金穀ノ數量及其債主ノ姓名等一項毎ニ記載ス
ヘシ

一自作田畑 何反何畝步
一受作田畑 何反何畝步

一 地方稅戶數割及町村費戶別割等級等課額並ニ其納否ノ實況
 (納否ノ實況ハ從來地方稅町村費ハ之ヲ完納セシカ又ハ不納處分ヲ受ケタルモノナルカ或ハ不納處分ヲ受ケサルモ常ニ其納期ヲ過シ嚴促ノ上辛フシテ之ヲ上納スルモノナルカ其實況ヲ詳記スルヲ要ス)

一 生計ノ狀況
 (第一地方ノ狀況次ニ其本業並ニ家族等カ平生ノ服業等ニ付從來如何ナル生計ヲナセシヤ并現時ノ生計ハ如何ナル現狀ナルヤ之ヲ詳記スルヲ要ス)

一 親戚身寄ニ於テ救助シ能ハサル實況
 (親戚身寄ノモノ有無並ニ其貧富ノ度及其救助スル能ハサル實況詳記ヲ要ス)
 右ハ今般何災ニ罹リ小屋掛料(或ハ農具種穀食料)御下渡出願ニ付事實取調候處所有物並ニ生計ノ狀況等ハ前書ノ如ク全ク赤貧或ハ貧困者ニ存之且其際自火(又ハ類燒怪火等)ニシテ家屋並ニ財產悉皆(又ハ何程)燒(流)失又ハ家屋ノミ燒(流)失シ忽テ雨露ヲ凌ク能ハサル段相違無之依テ此段保證仕候也
 (食料農具種穀料モ畧ホ本文ニ準スヘシ)

年月日
 知事宛
 何市或ハ何町村長
 何某印
 (第四號書式)甲

罹災者救助ノ義ニ付上申

精算仕上高(概算受取高)

今般可受取(可返納)分

概算受取高(精算仕上高)

高金何程
 一金何程
 外金何程
 內譯(假受取金ナキトキハ金高及外金記載スルヲ要) 概算受取高(精算仕上高)
 金何程(セス且末文概算受取金ニ係ル文ヲ刪除スヘシ) 一時救助米代
 金何程 避難所小屋掛其他諸費
 但別紙仕譯書ノ通

右ハ明治何年何月何日何災ニ罹リ備荒儲蓄法施行規則第六條ニ適スルモノニ付一時救助取計候條概算受取金ニ對シ(不足過剩)ノ金員書面ノ通御渡相成度(返納仕候)此段上申候也

何(郡市)長 姓名 印

知事宛

(內譯書ハ第一號書式乙印ニ照準調製スヘシ)

(第四號書式)乙

罹災者救助追救上申書

一金何程
 一時救助追救米代

但別紙仕譯ノ通

但明治何年分賦金(一時上納金)

内譯

金 何程

何村 何 某

金 何程

全村 何 某

金 何程

全村 何 某

但何年ヨリ何年迄何ヶ年分一時納

右納候也

年月日

何郡何(町村)長 姓名 印

郡長宛

(第七號書式)

地租貸與金不納調書

何(市町村)大字何番戸

何 某

一金 何程

但明治何年分賦金

外金 何程

後年返納スヘキ分

右財産

田(畑宅地何々)反別何程

此時價金何程

時價見込金何程

(質入書入アルモノハ負債金額及債主人名共詳細記) 入ス建物船舶等モ之ニ準シ人別毎ニ列記スヘシ

右ノ通相違無之候也

年月日

何市(町村)長 姓名 印

知事宛

第四章 出納

第一節 金錢

◎乙第一百十二號 (明治十年八月十一日)

各區々戸長

各人民代人ヲ以テ金錢受取方當廳へ申出候節ハ委任狀ヲ付スヘキ儀無論ニ候處間ニハ之ヲ持參セサル者モ有之下渡方差支候條自今必ス持參候様「區」内人民へ告知可致若シ委任狀ヲ持參セスシテ受取方申立ルトモ一切不下渡候條爲心得此段相違候事

◎丙第八十九號 (明治十六年六月三十日)

各郡

郡役所金錢出納記簿條規別紙之通相定候條本年七月一日ヨリ執行スヘシ此旨相違

本簿記式ニハ
消滅セル事
ニアル事モ
ハ知テ記入
ノ恐レアル
ヲ以テ

候事

但複記法未熟ノ向ハ本年中從前ノ式ニ據リ取扱フヲ得ヘシ
(別紙)

郡役所金錢出納記簿條規

第一條 各郡役所ニ於テ取扱フ處ノ金錢ハ收入及支出ヲ問ハス總テ複記法ニヨリ帳簿ヘ記入スヘシ

第二條 複記法ハ金錢ノ出納ヲ左右ニ大別シ貸借ノ文字ヲ掲ケ以テ對比記入スルノ式トス

第三條 金錢出納帳簿ノ種類及所用ノ要旨ハ左ノ如シ

一 現金受拂簿

此簿冊ノ主要ハ第一圖ノ如ク現金ニ係ルモノ、受拂ヲ記入シテ現在高ヲ明瞭ナラシムルニアリ

一 日記簿

此簿冊ノ主要ハ第二圖ノ如ク現金ノミニ拘ラス甲乙科目ノ更訂振替等金種ノ移動ニ係ルモノハ總テ之ヲ貸借ニ區ニ記入シ以テ各科目金員收出移動ノ履歷ヲ明瞭ナラシメ且原簿記帳ノ根據トス

一 原簿

此簿冊ノ主要ハ第三圖ノ如ク題目毎ニ部類ヲ分チ日記簿ニ登載アル貸借ニ隨

ヒ記入シ以テ毎題目ノ受拂及差引ヲ明瞭ナラシムルニアリ
右三種ヲ以テ記簿ノ重要ナルモノトス

一 日記簿

此簿冊ノ主要ハ第四圖ノ如ク各題目毎ニ原簿ノ殘高ヲ其貸借ニ隨ヒ記入シ對比照合シ以テ當日原簿上ノ計算誤謬ナキヲ證スルニアリ

(一) 國稅內譯簿

郡役所及戶長役場費內譯簿

此簿冊ノ主要ハ第六圖ノ如ク小科目毎定額ヲ基トシ其仕拂ヲ明細記入シ以テ受拂殘高等ヲ明瞭ナラシメ且現計書及決算帳編製ノ根據トス

一 臨時寄托口別簿

此簿冊ノ主要ハ第七圖ノ如ク毎種目預リ高ニ對シ其仕拂及殘高等ノ顛末ヲ明瞭ナラシムルニアリ

一 豫備繰替口別簿

此簿冊ノ主要ハ第八圖ノ如ク毎種目繰替拂ニ對シ其戻入及殘高等ノ顛末ヲ明瞭ナラシムルニアリ

一 豫算 殘高表

此表ノ主要ハ第九圖及第十圖ノ如ク國稅及郡役所戶長役場費等各內譯簿ノ殘高ヲ其貸借ニ隨ヒ記入シ對比照合シ以テ該內譯簿ノ計算誤謬ナキヲ證スルニ

十七年乙第百五十
九號ヲ以テ國稅內
譯簿ノ項除▲二
十一年法律第一號
十二年令第六號
十二號ヲ以テ戶長
役場費ノ取消減

2. 借方		受		金 員	
年 月 日				円	銭
明治十 七 一	越 高			7,025	000
		締高圓		7,025	000
七 一	残 高			7,025	000
七 二	十六年度郡役所及戸長役場費元受 收憑1號			2,500	000
七 一	一ヶ一地方税何村ヨリ受入 2號			100	000
		締高圓			

貸方 2		拂		金 員	
年 月 日				円	銭
明治十 七 一	残 高			7,025	000
		締高圓		7,025	000
七 二	滿年賜金元書記某渡	支憑 1 號		5	000
七 一	半紙半切買上代某渡	ク 2 號		5	350
七 一	棄兒養育米代某渡	ク 3 號		5	000
七 一	郵便切手代何郵便局渡	ク 4 號		10	000
七 一	旅費書記某へ假拂	ク 5 號		15	000
七 一	縣廳預金ノ内ヨリ某渡	ク 6 號		150	000
		仕拂高		188	350
		残 高		9,436	650
		締高圓		9,625	000

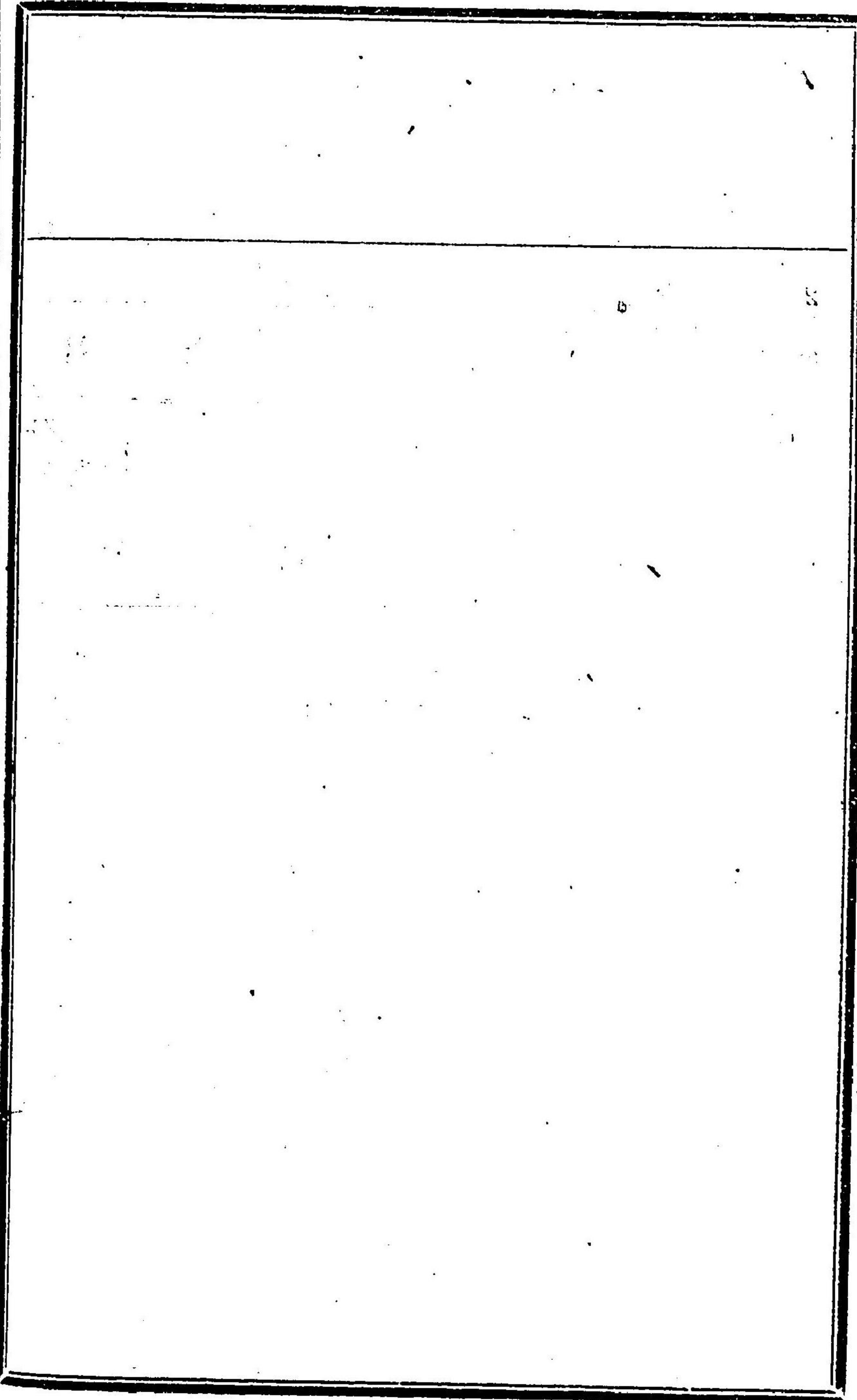

第貳圖

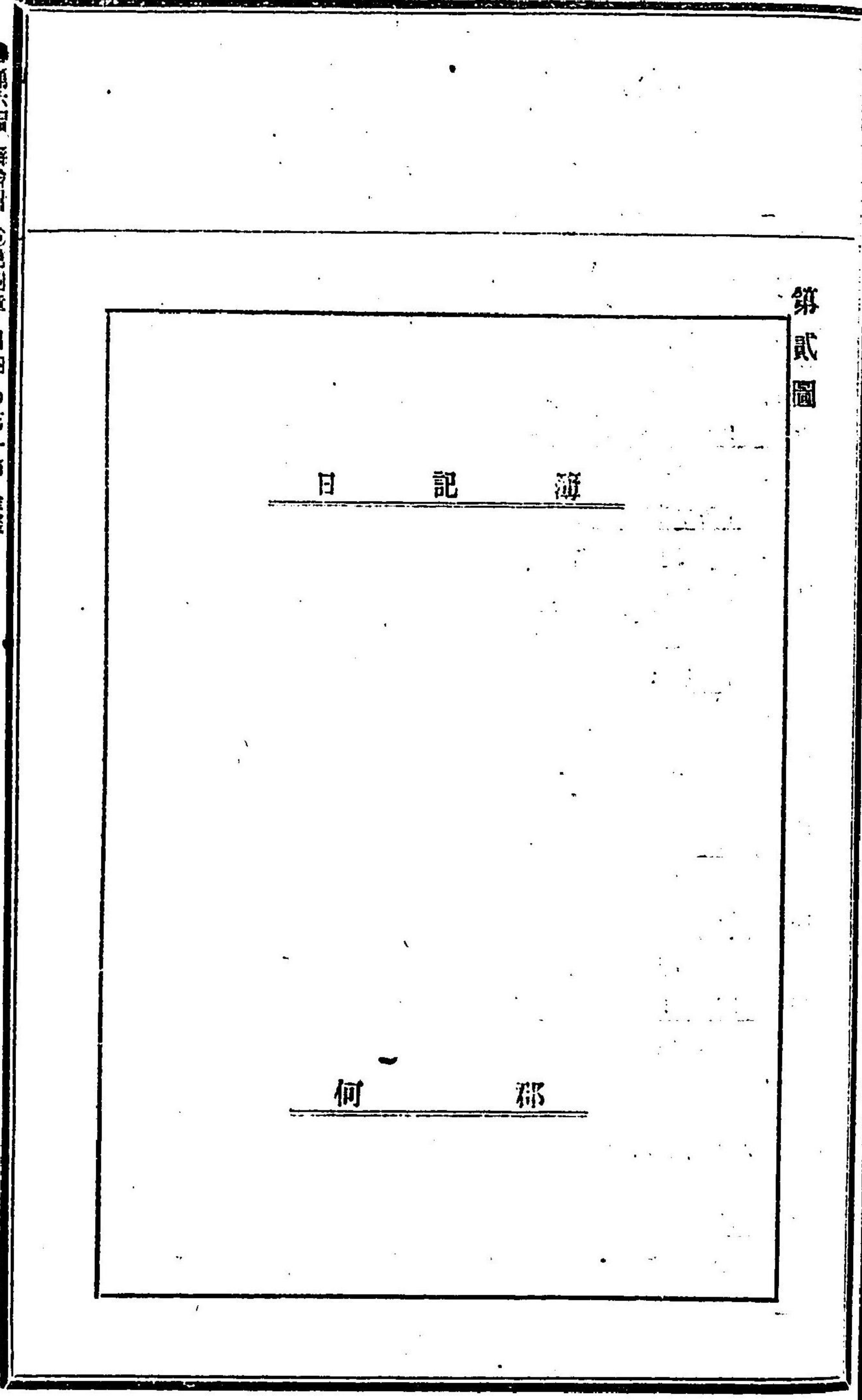

1 何曜日 明治十六年
借方 (記簿改正ノ際)

原簿丁數		円	銭厘	円	銭厘
1	現金				
	越 高	4,025	000		
2	假出				
	越 高	35	000		
3	豫備繰替				
	越 高	45	000		
				7,105	000
15	十六年度國稅				
	第一期加力稅豫算申課高 報選 3號			146,726	250

七月一日
越高記入ノ例 貸方

原簿丁數		円	銭厘	円	銭厘
9	十五年度郡役所費				
	越 高	500	000		
10	十五年度戶長役場費				
	越 高	300	000		
11	十五年度郡廳舍窓繕費				
	越 高	50	000		
13	十五年度地方稅				
	越 高	800	000		
12	豫備				
	越 高	300	000		
14	据置				
	越 高	150	000		
15	縣廳預				
	越 高	5,000	000		
16	臨時寄託				
	越 高	5	000		
				7,105	000
19	租稅局				
	十六年度國稅納入豫算申課高 報選 2號			146,736	250

3		何 曜 日 明 治 十 六 年			
借 方		(經 費 預 算 減)			
原簿丁數		円 銭 厘	円 銭 厘		
17	十六年度郡役所費 何々ノ事由ニ依リ何々減額ノ後 何月何日御達 報憑4號		100 00 0	(國 稅 金 收 入)	円 銭 厘
6	受 入 證 書 十六年度國稅大縣省爲答方預リ 證ヲ以テ受入 報憑5號		3,219 00 0	(國 稅 増 額)	円 銭 厘
3	十六年度國稅 加稅何々ニ依リ増額ノ後租稅局 へ申報済 ク 6號		100 00 0	(國 稅 減)	円 銭 厘
19	租 稅 局 加稅何々ノ事由ニ依リ減 ノ分 ク 7號		59 00 0	(諸 費 任 拂)	円 銭 厘
	十六年度郡役所費 元書記何某滿年賜金 支憑1號	5 00 0			
	後葉へ送り高	5 00 0			

七 月 二 日		3			
額ノ非記入ノ例)		貸 方			
原簿丁數		円 銭 厘	円 銭 厘		
4	縣 庫 何々減額 報憑4號		100 00 0		
5	十六年度國稅 第一期加稅何村納 報憑5號		3,219 00 0		
19	租 稅 局 加稅何々ニ依リ増ノ分 ク 6號		100 00 0		
5	十六年度國稅 加稅ニ於テ何々ノ事由ニ依リ減額 ノ後租稅局へ申報済 ク 7號		59 00 0		
	現 金 十六年度郡役所費任拂 支憑14號	8 35 0			
	後葉へ送り高	8 35 0			

4			
借方 何曜日 明治十六年			
原簿丁數		円 銭	円 銭
17	十六年度郡役所費		
	前並ヨリ越高	5 000	
	半紙并ニ半切紙買上代 支憑2號	3 850	
		8 850	
16	臨時寄托		
	養兒養育米代何村渡 ク 8號	5 000	
7	郵便切手		
	一時假拂ヲ以テ買上 ク 4號	10 000	
2	假出		
	書記何某縣廳へ出張旅費假渡 ク 6號	10 000	
15	縣廳預		
	何所ヨリ拂券持參ニ付支拂 ク 6號	150 000	
			188 350
	(地方税 豫算額)		
22	十六年度地方税		
	豫算御達高 報憑8號		43,150 000
	(國税及地方税 上納)		
8	送納金		
	十六年度國税假納 ク 9號		3,219 000

4			
貸方 七月二日			
原簿丁數		円 銭	円 銭
1	現金		
	前並ヨリ越高	18 350	
	臨時寄托 支憑3號	5 000	
	郵便切手買上代 ク 4號	10 000	
	旅費假拂 ク 5號	15 000	
	縣廳預金ノ内拂 ク 6號	150 000	
			188 350
	記入ノ例)		
20	縣廳		
	十六年度地方税豫算高 報憑8號		43,150 350
	ノ并記入ノ例)		
6	受入證券		
	第一期地方税組稅局出張所へ送納 ク 9號		3,219 000

5 借方 何曜日 明治十六年

原簿丁數	科目	金額	備考
19	租 稅 局		
	十六年度加稅本納濟 報憑10號	3,219 00 0	
8	送 納 金		
	十五年度地方稅證券ヲ以テ送納 報憑11號	800 00 0	
21	拂 出 證 書		
	地方稅送納ノ分裏書ノ上預金振替 報憑12號	800 00 0	
13	十五年度地方稅		
	本納濟領收證到達 報憑13號	800 00 0	
	(豫算額ニヨリ記入セシ地方)		
1	現 金		
	十六年度地方稅受入 收憑4號	100 00 0	
8	送 納 金		
	十六年度地方稅證券ヲ以テ送納 報憑14號	100 00 0	
21	拂 出 證 書		
	地方稅送納ノ分裏書ノ上預金ニ振替 報憑15號	100 00 0	
20	縣 廳		
	十六年度地方稅本納濟 報憑16號	100 00 0	

5 貸方 七月二日

原簿丁數	科目	金額	備考
8	送 納 金		
	加稅租稅局出張所へ假納ノ分本納濟 報憑10號	3,219 00 0	
21	拂 出 證 書		
	十五年度地方稅預金ノ見込ヲ以テ證券送納 報憑11號	800 00 0	
15	縣 廳 預		
	地方稅證券ヲ以テ送納ノ分預金ニ振替 報憑12號	800 00 0	
8	送 納 金		
	十五年度地方稅送納ノ分本納濟 報憑13號	800 00 0	
	(稅收入及上納ノ片記入ノ例)		
22	十六年度地方稅		
	何村外何ヶ村納 收憑2號	100 00 0	
21	拂 出 證 書		
	十六年度地方稅預金ノ見込ヲ以テ證券送納 報憑14號	100 00 0	
15	縣 廳 預		
	地方稅證券ヲ以テ返納ノ分預金ニ振替 報憑15號	100 00 0	
8	送 納 金		
	十六年度地方稅送納ノ分本納濟 報憑16號	100 00 0	

第參圖

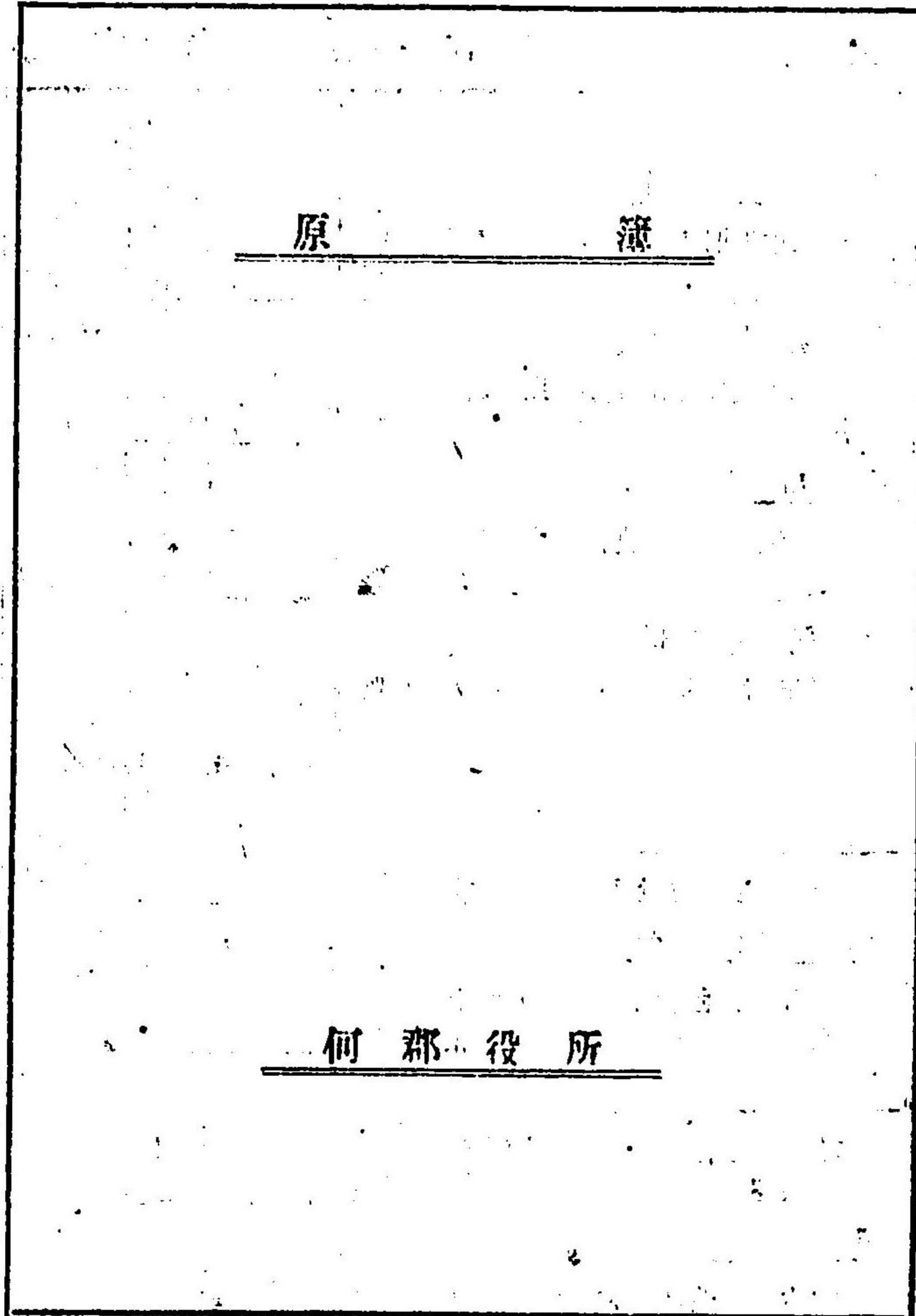

年月日		摘要	日記 丁數	借方		貸方		借或貸	殘	
年	月			圓	錢	圓	錢		圓	錢
明	治	越 高	1	7,025	00			借	7,025	00
十六	年	經 授 示 受 收 憑 1 號	2	2,500	00					
七	一	諸 件 支 拂 支 憑 1 號 送	4			188	85			
		十六年度地方								
		稅 受 入 收 憑 2 號	5	100	00			ク	9,436	00

年月日		摘要	日記 丁數	借方		貸方		借或貸	殘	
年	月			圓	錢	圓	錢		圓	錢
明	治	越 高	1	35	00			借	35	00
十六	年	書記何某旅費								
七	一	假 拂 支 憑 3 號	4	15	00			ク	50	00

年月日		摘要	日記 丁數	借方		貸方		借或貸	残		
明 十六 七	治 年一			円	銭	厘	円		銭	厘	円
		越 高						借	45	00	0

年月日		摘要	日記 丁數	借方		貸方		借或貸	残		
明 十六 七	治 年一			円	銭	厘	円		銭	厘	円
		十六年度郡役所 役戸長役場費豫 算街達高						借	10,000	00	0
		一ク一領收	2			2,500	00				
		ク何々増額	2	500	00						
		ク何々減額	3			100	00		7,450	00	0
		結 高		10,050	00	2,600	00				
		ク減額ノ分控除ス		100	00	100	00				
		改増高		9,950	00	2,500	00		7,450	00	0

5

十六年度 國稅

年月日	摘要	日記 丁数	借方		貸方		借或貸	残			
			円	銭	厘	円		銭	厘	円	銭
明治十六年 七月	第一期加税豫算 申渡高 報憑1號	1	146,726	25	0		借	146,726	25	0	
二	第一期加税何村納 報憑5號	3			3,219	00					
ク	加税減額租稅局 へ申渡済 報憑7號	3			50	00					
ク	加税増額一ク一 報憑6號	3	103	00	0		ク	143,567	25	0	
	締高		146,826	25	0	3,269	00				
ク	減額ノ分控余ス		50	00	0	50	00				
	改締高		146,776	25	0	3,219	00	ク	143,567	25	0

6

受入 證書

年月日	摘要	日記 丁数	借方		貸方		借或貸	残		
			円	銭	厘	円		銭	厘	円
明治十六年 七月	十六年度國稅大 藏省爲換方預證 受入 報憑5號	3	3,219	00	0					
ク	全上ノ分租稅局 出張所へ送納 報憑4號	4			3,219	00	借			0

年月日		摘要	日記 丁數	借方		貸方		借或貸	殘	
明 十六 七	治 年二			円	銭	円	銭		円	銭
		一時假拂ヲ以買								
		上ノ分 支憑4號	4	1000	0			借	10	00

年月日		摘要	日記 丁數	借方		貸方		借或貸	殘	
明 十六 七	治 年二			円	銭	円	銭		円	銭
		十六年度國稅送								
		納 報憑9號	4	3,419	00	0				
		ク 全上ノ分本納済	ク 10號			3,219	00	0		
		ク 十五年度地方稅								
		證書ヲ以送納	ク 11號	5	800	00	0			
		ク 全上ノ分本納済	ク 13號	5		80	00	0		
		ク 十六年度地方稅								
		證書ヲ以送納	ク 14號	5	100	00	0			
		ク 全上ノ分本納済	ク 16號	5		100	00	0	借	0

年月日		摘要	記 丁數	借方		貸方	借或貸	残	
年	月			円	銭			円	銭
明	治	越 高	1			500 00 0	貸	500	00 0

年月日		摘要	記 丁數	借方		貸方	借或貸	残	
年	月			円	銭			円	銭
明	治	越 高	1			800 00 0	貸	800	00 0

年月日		摘要	記 丁 數	借方		貸方		借 或 貸	残			
明 十六 七	治 年 一			円	銭	厘	円		銭	厘	円	銭
		越 高	1			50	00	0	貸	50	00	0

11

十五年度郡廳舎營繕費

年月日		摘要	記 丁 數	借方		貸方		借 或 貸	残			
明 十六 七	治 年 一			円	銭	厘	円		銭	厘	円	銭
		越 高	1			300	00	0	貸	300	00	0

12

豫 備

13

十五年度地方稅

年月日	摘要	日記 丁數	借方		貸方		借或貸	殘	
			円	銭	圓	圓		円	銭
明治十六年 七月一	越 高	1			800	00	貸	800	00
二	本納済領收證到 達	5	800	00	0			0	

14

据 置

年月日	摘要	日記 丁數	借方		貸方		借或貸	殘	
			円	銭	圓	圓		円	銭
明治十六年 七月一	越 高	1			150	00	貸	150	00

15

縣 廳 預

年月日	摘 要	日記 丁數	借 方		貸 方		借或貸	残	
			円	銭	圓	銭		円	銭
明治十六年七月一	越 高	1			5,000	00	貸	5,000	00
二	何所ヨリ持券持								
	參 = 付支拂 支憑6號	4	150	00					
ク	地方稅證書ヲ以								
	送納ノ分振替 報憑12號	5			800	00	ク		
ク	一ク一 15號	5			100	00	ク	5,750	00

16

臨 時 寄 托

年月日	摘 要	日記 丁數	借 方		貸 方		借或貸	残	
			円	銭	圓	銭		円	銭
明治十六年七月一	越 高	1			500	00	貸	500	00
二	棄兒養育米代何								
	付渡 支憑3號	4	500	00			ク		

17

十六年度郡役所費

年月日	摘要	日記 丁數	借方		貸方		借或貸	残	
			円	銭	円	銭		円	銭
明治十六年 七月一	豫算御達高 報憑1號	2			6,000	00	貸	6,000	00
二	何々増額指令済ク 3號	2			50	00			
々	何々減額御達ク 4號	3	100	00					
ク	元書記何某滿年								
	服金及諸紙代 支憑12號	4	8	35			ク	5,941	65
	締高		108	35	6,050	00			
ク	減額ノ分控除ス		100	00	100	00			
	改締高		8	35	5,950	00		5,941	65

18

十六年度戸長役場費

年月日	摘要	日記 丁數	借方		貸方		借或貸	残	
			円	銭	円	銭		円	銭
明治十六年 七月一	豫算御達高 報憑1號	2			4,000	00	貸	4,000	00

19

租 稅 局

年月日	摘 要	日記 丁數	借 方		貸 方		借 或 貸	残				
			円	銭	圓	圓		圓	銭			
明治十六年 七月	十六年度國稅收											
	入豫算 報憑2號	1			146,726	25	0	貸	146,726	25	0	
	二 加稅何々ニヨリ											
	増額 ク 6號	3			100	00	0					
	ク 加稅何々ニヨリ											
	減額 ク 7號	3	50	00	0							
	ク 十六年度加稅本											
	納済 ク 10號	3	3,219	00	0			ク	143,557	25	0	
	繰 高		3,269	00	0	146,826	25	0				
	ク 減額ノ分控除		50	00	0	50	00	0				
	改繰高		3,219	00	0	146,776	25	0	ク	143,557	25	0

20

縣 廳

年月日	摘 要	日記 丁數	借 方		貸 方		借 或 貸	残			
			円	銭	圓	圓		圓	銭		
明治十六年 七月	十六年度地方稅										
	豫算高 報憑2號	4			13,150	00	0				
	ク 一ク一本納済 ク 16號	5	100	00	0			貸	13,050	00	0

21

拂出證書

年月日	摘要	日記 丁数	借方		貸方		借或貸	残	
			円	銭	円	銭		円	銭
明治十六年 七月二	十五年度地方税 取金ノ見込ヲ以 證書送納 報憑11號	5			800	00	0		
ク	一ク一取書ノ上 取金ニ振替 ク 12號	5	800	00					
ク	十六年度地方税 取金ノ見込ヲ以 證書送納 ク 14號	5			100	00	0		
ク	一ク一取書ノ上 取金ニ振替 ク 15號	5	100	00			貸	0	

22

十六年度地方税

年月日	摘要	日記 丁数	借方		貸方		借或貸	残	
			円	銭	円	銭		円	銭
明治十六年 七月二	豫算御達高 報憑6號	4	43,150	00	0				
ク	何村外何ヶ村納 ノ分 收憑2號	5			100	00	借	43,050	00

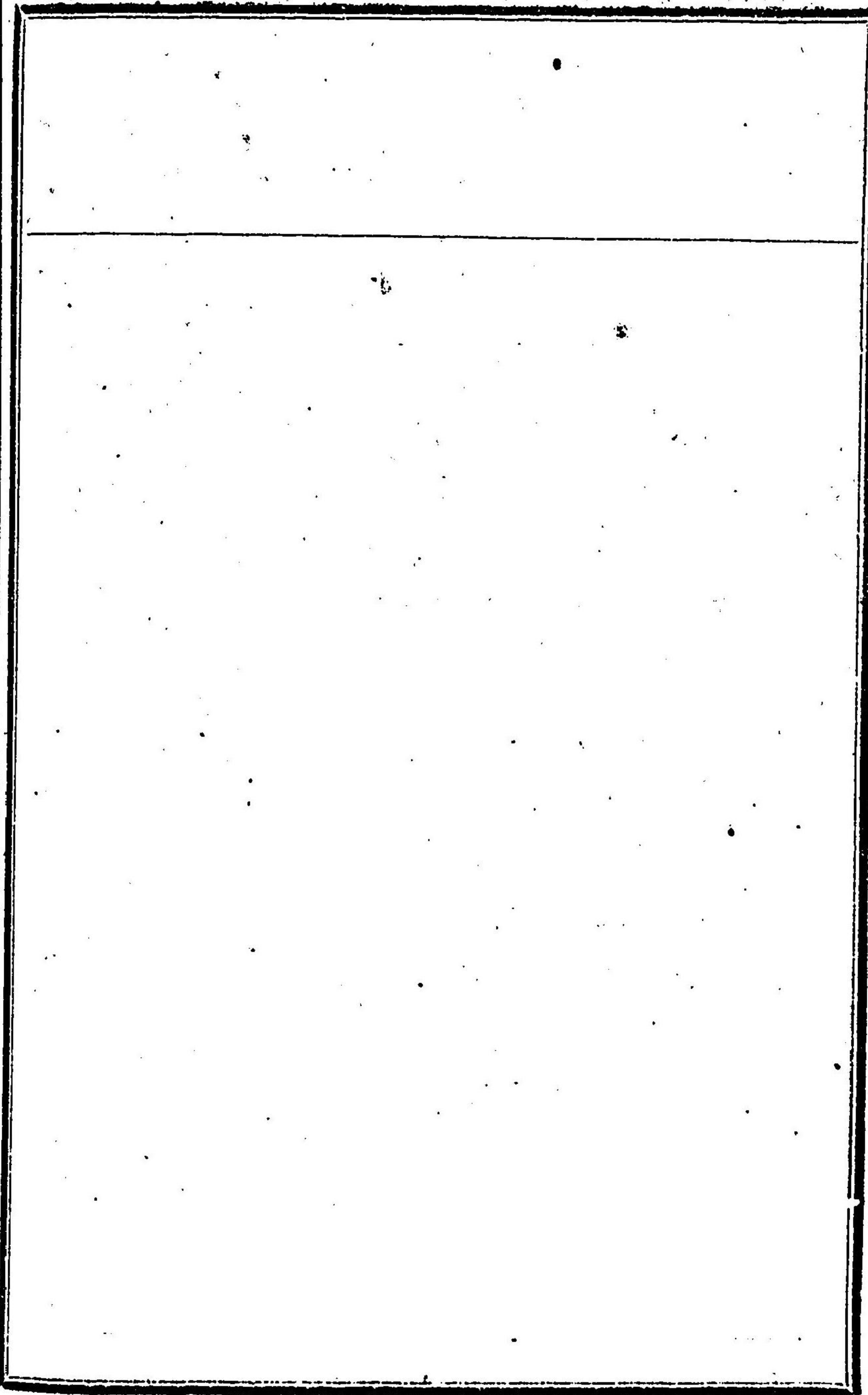

第四圖

日 計 簿

何 郡 役 所

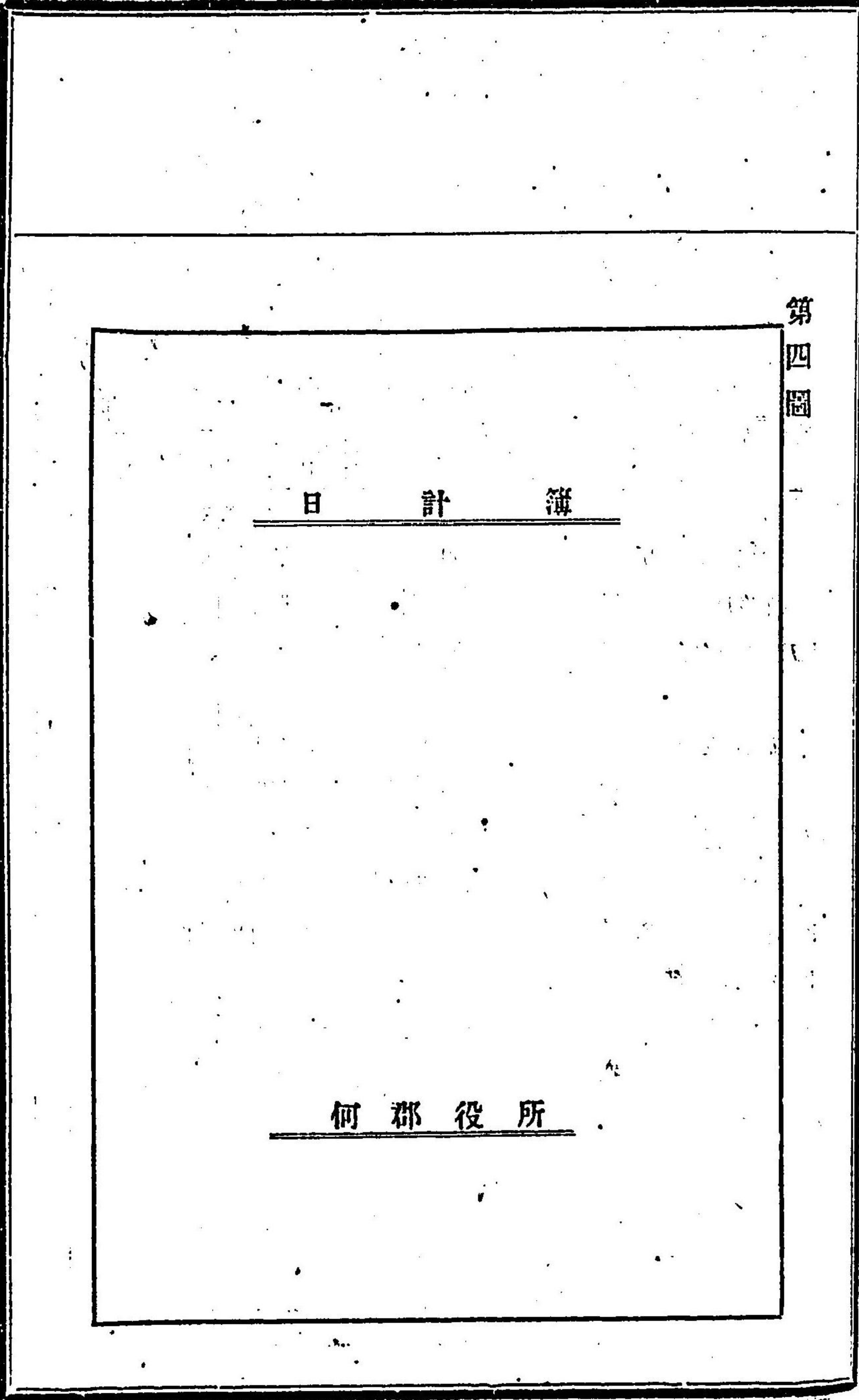

1

借方

勘定科目	何曜日		何曜日		曜日	
	明治十六年七月一日		明治十六年七月二日		明治十六年七月	
	円	銭厘	円	銭厘	円	銭厘
現金	7,028	000	9,430	650		
假出	38	000	50	000		
豫備繰替	45	000	45	000		
縣廳庶務	10,000	000	7,450	000		
十六年度國稅	140,726	250	143,557	250		
受入證書			0			
郵便切手			10	000		
送納金			0			
十六年度地方稅			43,050	000		
總高圓	163,831	250	203,598	900		

1

貸方

勘定科目	何曜日		何曜日		曜日	
	明治十六年七月一日		明治十六年七月二日		明治十六年七月	
	円	銭厘	円	銭厘	円	銭厘
十五年度郡役所費	500	000	500	000		
十五年度戶長役場費	300	000	300	000		
十五年度郡廳舍營繕費	50	000	50	000		
豫備	300	000	300	000		
十五年度地方稅	800	000	0			
據置	150	000	150	000		
縣廳預	5,000	000	5,750	000		
臨時寄託	5	000	0			
十六年度郡役所費	6,000	000	5,911	650		
十六年度戶長役場費	4,000	000	4,070	000		
租稅局	146,726	250	143,557	250		
縣廳			43,050	000		
拂出證書			0			
總高圓	163,831	250	203,598	900		

第六圖

何 年 度

郡役所及戶長役場費内譯表

何 郡 役 所

2		元	受
年月日	摘要		
明治 七	年	郡役所及戸長役場費元受	
	一	書記某旅費假拂	
	ク	需要品買入代	
	ク	書記某旅費	
	五	書記某滿年賜金	
	ク	書記某旅費假拂ノ分成算過剩返納	
	十	書記本月分月給	
	ク	一ヶ一筆墨料	
	十七	何村戸長本月分給料	
	ク	戸長某旅費	
	卅一	大判紙代仕拂済ノ内戻入	
	ク		

2		金			
憑番	書號	借方	貸方	借或貸	殘
		円 銭厘	円 銭厘		円 銭厘
		4,000	000		
			10	000	
			3	000	借
					3,987 000
			4	000	
			85	000	ク
					3,948 000
		6	700		ク
					3,954 700
				100	000
				0	720
					ク
					3,858 980
				6	000
				1	300
					ク
		0	500		
					3,845 180

3		假 借	
年 月 日	摘 要		
明治 七	年 二 十	書記某旅費 一ヶ一成算及過利返納共	

3						出.					
憑 番	書 號	借 方		貸 方		借 或 貸	殘				
		円	銭厘	円	銭厘		円	銭厘			
		10	000			借	10	000			
				10	000			0			

年月日		摘要
明治	年一	定額御達高
	十七	十一等相當書記何某外三名本月分月給
	ク	十二等一ク一何某一ク一
	ク	十四等一ク一何某本月十六日新任ニ付下半月分
	廿	定額増加ノ該月日御達

憑番	借方	貸方	借或貸	残	
				円	銭厘
		5,000 000	貸	5,000	000
	80 000				
	10 000				
	5 000				
		500 000	ク	4,900	000
			ク	5,400	000

年月日		摘要									
年	月	日	旅		役		滯		留		備考
			自	至	往	來	自	至	日	日	
明治	七	一									
		五									
		十									

事由
 定額御達高
 書記某何々ニ付郡内
 何所巡回七月一日發
 五日歸着
 書記某何々ニ付郡内
 何村何村へ出張七月
 二日發七日歸着
 旅 自 七 至 七 往 來 十五 日 七 日 三 日 三 日 三 日 三 日
 備考
 二日四日
 六往路
 里程通算
 他皆準之
 此摘要中ノ藍線ハ實際ニ臨ミ之ヲ畫ス

憑番		借方		貸方		借或貸		殘	
書號		円	銭厘	円	銭厘			円	銭厘
				2,000	000	貸		2,000	000
		4	000			ク		1,996	000
		3	800			ク		1,992	700

6		郡 役 所 費 雜 給			
年 月 日		摘 要			
明治 七 年 一 五	事 由	事 由		奉 職 年 限	給 與 月 數
		定額御遠高	十四等相當書記某何年何月 何等相當書記拜命ヨリ引續 今般辭職ニ付下賜	自年月 至年月 年數	
		給仕何月分給	何々ニ付何所へ脚夫賃	九年一月 十六年七月 7	3 1 12
		(諸 雇 給)			
		日給額及 一里ノ賃	勤日數	人員	
		0,100	日 30	2	
		0,070	里 10	1	
(運 送 費)					
		送致場所		度數	
		自 至			
		本 郡 何 郡	2		
		何 郡 本 郡	3		
(郵 便 税)					
		通信場所		度數	
		自 至			
		本 郡 縣 廳	30		
		ク 各 郡	10		
		ク 何 府	1		
(郵便切手假拂ヲ以テ買入遊拂ノ節精算ノ向ハ野縣ニ及ハス)					

6						滿 年 賜 金			
憑 番	書 號	借 方		貸 方		借或貸	殘		
		円	銭厘	円	銭厘		円	銭厘	
				200	000	貸	200	000	
						ク	165	000	
		85	000						
	例)			6	000				
				0	700				
	例)			0	500				
				0	030				
	例) 電信料ヲ准之			5	000				
				1	000				
				0	040				
(郵便切手何枚ト記スヘジ)									

8		戸長役場費 俸 給	
年 月 日	摘 要		
明治 七	年 一 卅一	定額御達高 何村戸長某本月分(又ハ自何月何日ニ至ル)給料 (何村戸長某何月何日辭職ニ付總口數幾口分年給金何程ノ日割 金何程ノ内己渡金何程ヲ引去残支給ノ分) (勉勵手當雇給用需費ハ戸長給料ニ全シ)	

8						戸 長 給 料					
憑 番	書 號	借 方		貸 方		借或貸	残				
		円	銭厘	円	銭厘		円	銭厘			
			8 000		5,000 000	貸		5,000 000			
						ク		4,992 000			

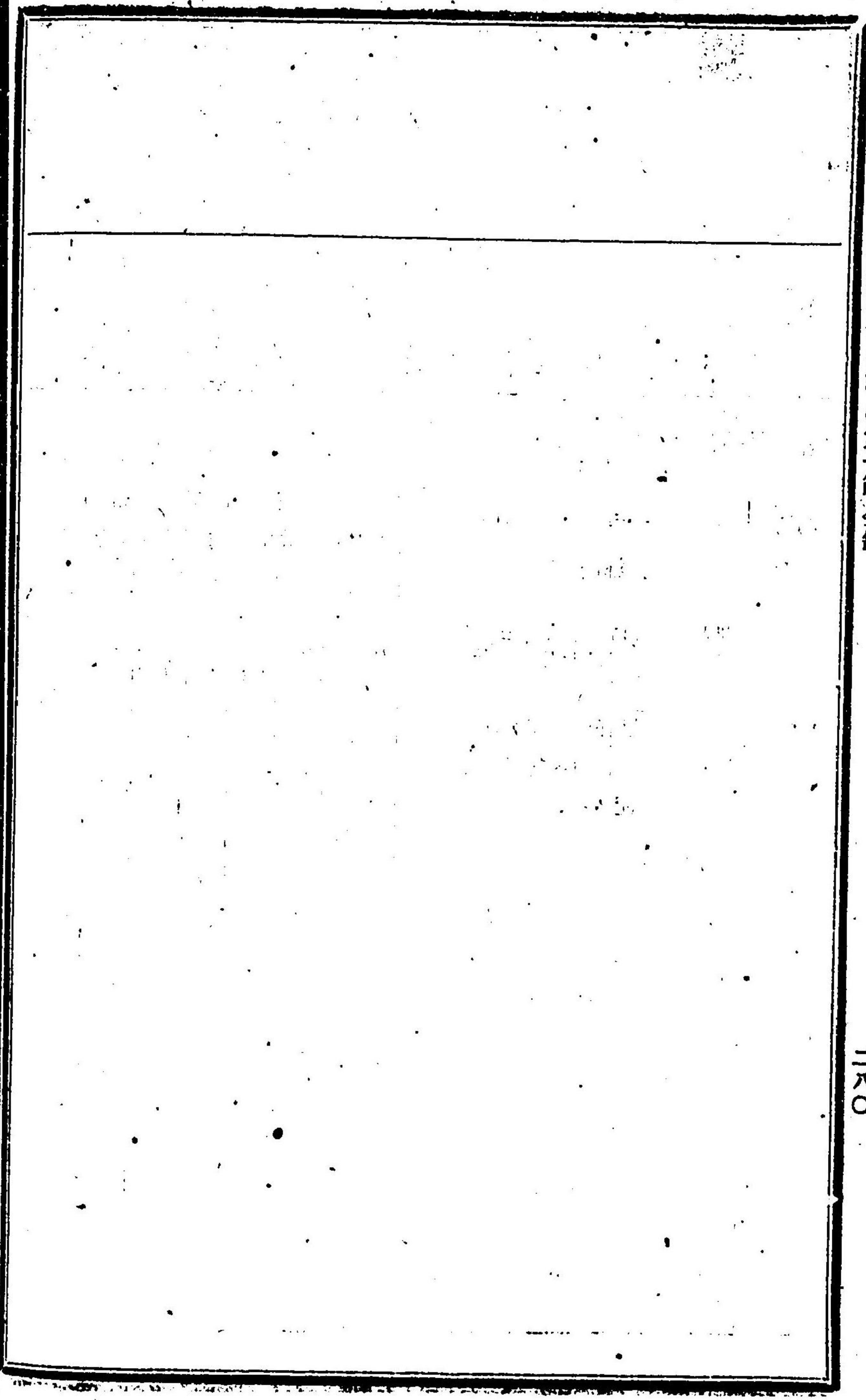

第七圖

臨時寄托口別簿

何郡役所

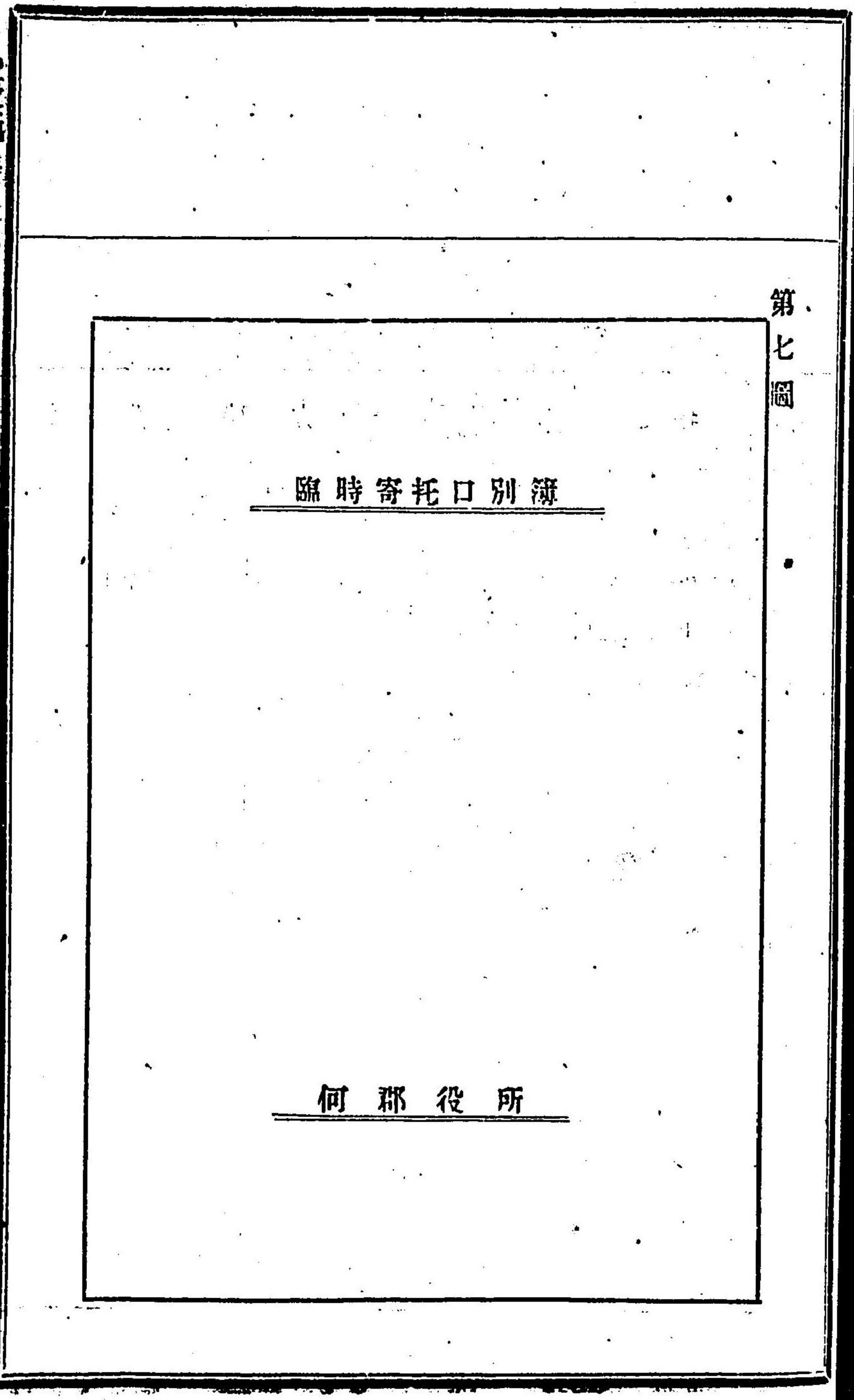

1

縣廳ヨリ下渡金之部 (又ハ人民ヨリ上納ノ部其他児童養育米代假受取
電信敷地手當金等適宜同種ノモノヲ類別スヘシ)

年月日	摘要	憑証 番號	借方		貸方		残	頭	末
			円	銭	円	銭			
明治 年									
七	郡内何村某賃與金				100	0	100	0	七月二日下渡済
ク	何村某本年上半年分賃勤 年金			24	00	0	25	00	0
二	何村某賃與金本月一口受 入ノ分下付		100	0			24	00	0

2

雜 部 (像メ分類シ難キ一時限リノ
モノヲ茲ニ編入ス)

年月日	摘要	憑証 番號	借方		貸方		残	頭	末
			円	銭	円	銭			
明治 年									
七	當縣官某ヨリ縣廳へ回送 ノ義依頼ノ分				50	0	5	10	0
十	全 上ノ分縣廳へ上納領 收證券		50	0			0		七月十日納齊

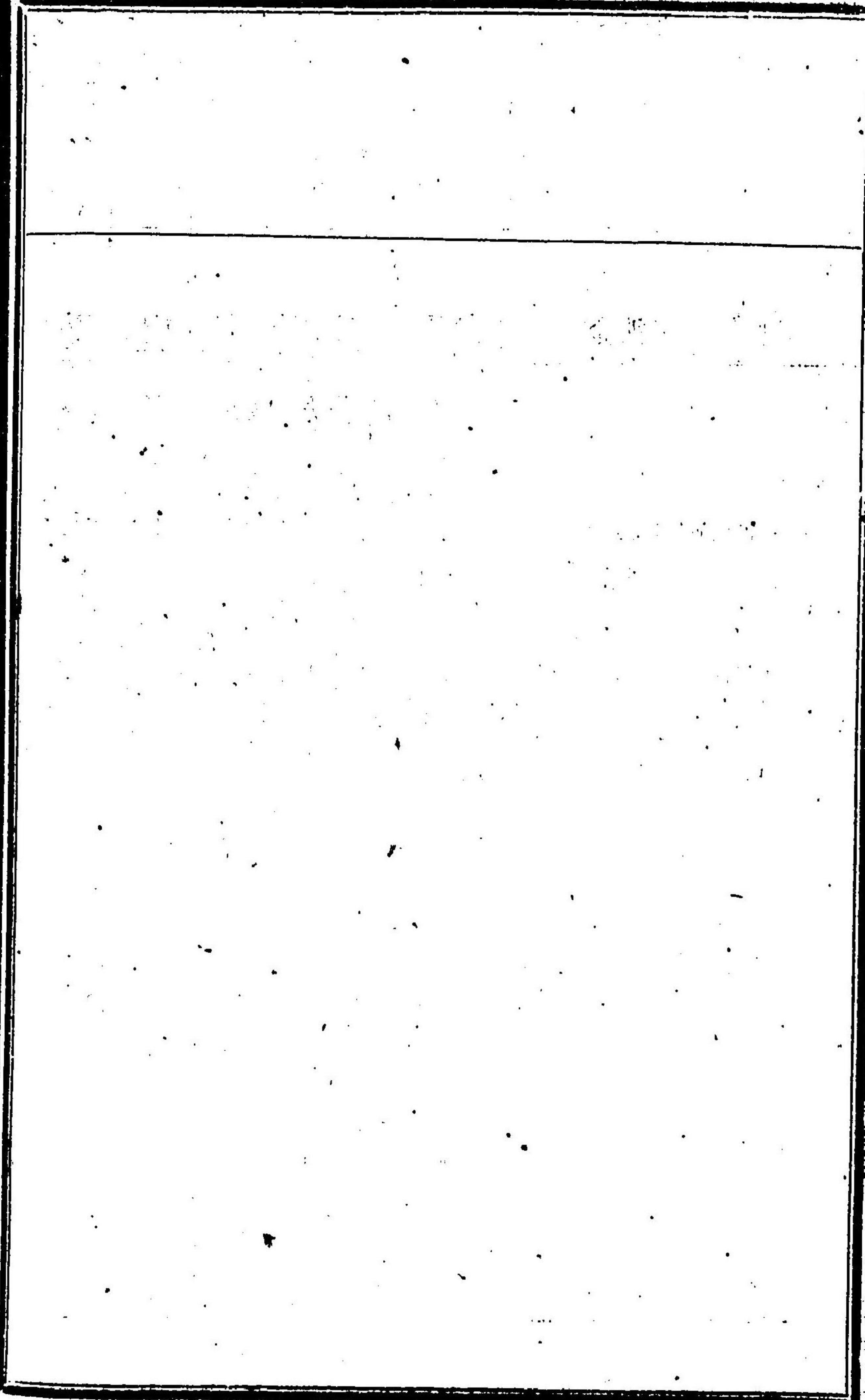

第八圖

豫備操替口別簿

何郡役所

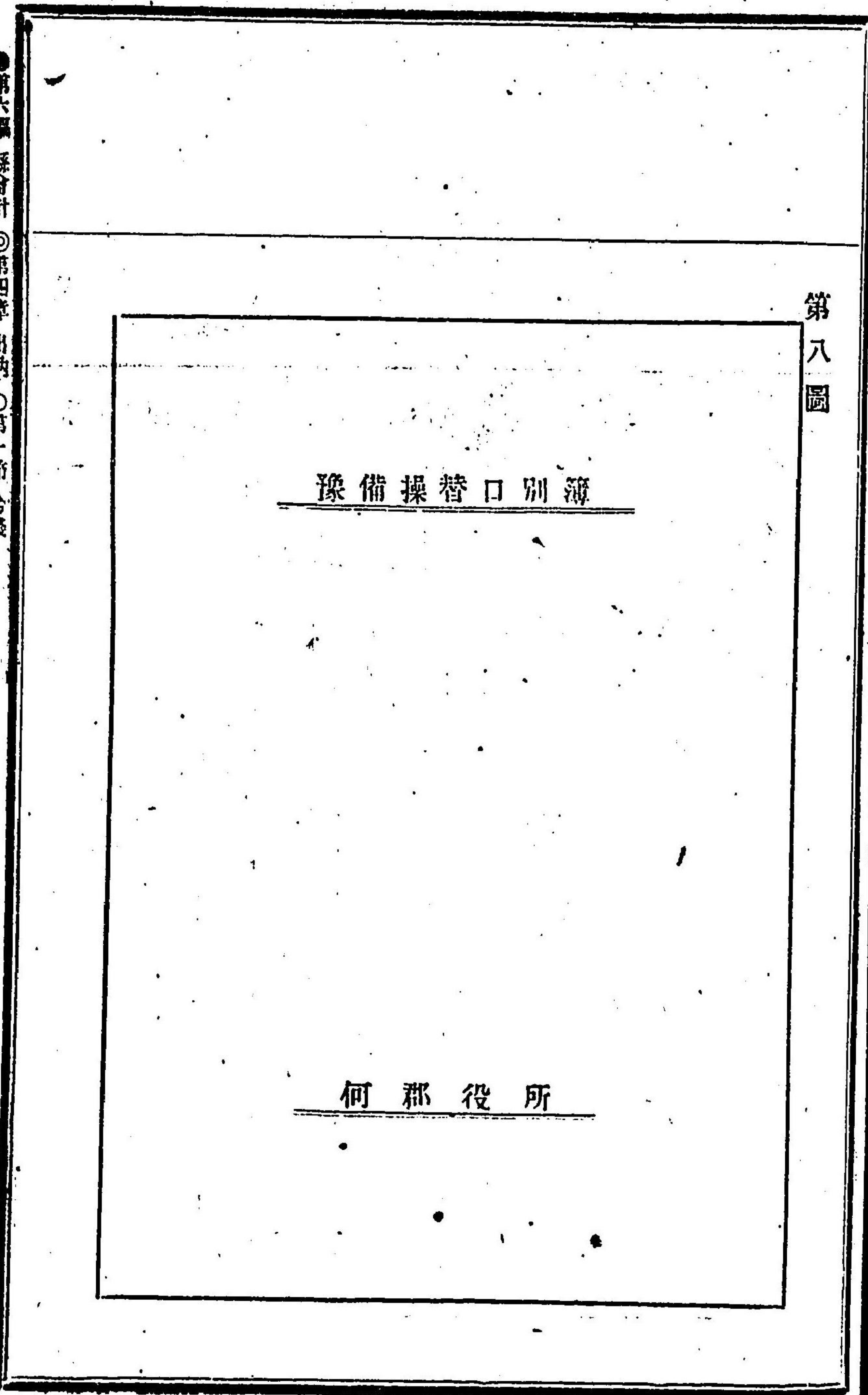

1

印紙類賣捌手数料之部 (又ハ徴兵費寫兒養育米代等適宜分類スヘシ)

年月日	摘要	憑書 番號	借方			貸方			残	頭	末
			円	銭	厘	円	銭	厘			
明治 年 七 一	越前内陸ハ前帳ニ詳ナ リ		15	00	0			15	00	0	七月十一日戻入
七	何村某印紙賣捌手数料		2	00	0			17	00	0	
十	何村某一ク一		3	00	0			20	00	0	
十一	越前則チ六月中繰替ノ分 縣廳ヨリ受取					15	00	0	50	0	

2

雑部 (豫メ分類シカタキ一時限ノモノ)

年月日	摘要	憑書 番號	借方			貸方			残	頭	末
			円	銭	厘	円	銭	厘			

明治何年七月三十一日 第拾圖
何年度郡役所及戶長役場費定額殘高表

勘定科目		借方	勘定科目		貸方
		円 銭 厘			円 銭 厘
縣元假	庫金出	12,500 00 0	郡役所費		
		3,815 18 0	俸給	書記月給	5,400 00 0
		0	雜給	旅費	1,912 70 0
				滿年賜金	165 00 0
			廳費	活用費	2,796 78 0
			郡役所費總高		10,364 48 0
			戶長役場費		
			俸給	戶長給料	4,992 00 0
			雜給	旅費	998 70 0
			戶長役場費總高		5,990 70 0
	總計圓	16,315 18 0		總計圓	16,315 18 0

明治何年七月三十一日 第九圖
何年度國稅豫算殘高表

勘定科目		借方	勘定科目		貸方
		円 銭 厘			円 銭 厘
受入證書		7000 0	租稅局		50,309 00 0
遞送納金		1,050 00 0			
第何期加二稅		48,200 00 0			
前半季人力車稅		939 00 0			
前半季荷車稅		50 00 0			
	總高圓	50,309 00 0		總高圓	50,309 00 0

◎丙第八十五號 (明治十八年十月三日)

各郡

本年(六月)丙第三十九號達各郡金錢支出條規左之通改定シ本年十一月一日ヨリ施行候條此旨相達候事

各郡金錢支出條規

- 第一條 各郡ノ金錢ハ總テ縣廳ニ於テ之ヲ管理シ其仕拂ヲ執行スヘシ
 - 第二條 諸經費ハ總テ豫算定額ニ據リ其年度ノ月數ニ分割シ一ヶ月分宛前月二十日迄ニ第一號書式ノ票書ヲ送附スヘシ
 - 但經費外ノ諸渡金(國庫費ヲ除ク)ハ其時々本條ノ票書ヲ以テ送付スヘシ
 - 第三條 郡役所ニ於テ前條ノ票書ヲ得タル後其金額ノ支出ヲ要スル片ハ第二號書式ノ仕拂切符ヲ製シ乙號ハ爲換方ヘ送附シ甲號ハ受取人ニ交附スヘシ
 - 第四條 各郡ニ於テ既ニ仕拂タル金額ノ内返納ヲ要スル片ハ納人ヲシテ現金ヲ爲換方ヘ持參セシメ第三號書式ノ預リ證書ヲ得テ納附ノ手續ヲナサシムヘシ (第五條)
 - 第六條 郡役所ヨリ各地ヘ送金ヲ要スル片其仕拂切符ハ送金手形ト交換シ遞送ノ手續ヲ爲スヘシ
 - 第七條 爲換方ニ於テ現金ヲ收出スルハ郡役所開廳時間ニ限ルモノトス
- 但臨時至急ヲ要スルモノハ此限ニアラス

二十年達丙第八〇一號ヲ以テ第二條但書追加二十三號ヲ以テ第三條ヲ改正

二十四年訓令第四十號ヲ以テ第四條但書削除

二十年達丙第八〇一號ヲ以テ第五條改正廿三年訓令第六十七號ヲ以テ第六條改正

二十年達丙第八〇一號ヲ以テ第九條改正二十三號ヲ以テ第十條及以下九字削除

第八條 郡役所ニ於テ金錢受拂ニ用ユル印鑑ハ爲換方ト互ニ爲取替置クヘシ

第九條 第二條ノ票書到達ノ節ハ三日以内ニ第四號書式ノ領收証書ヲ差出スヘシ

第十條 現行規則中此條規ニ抵觸スル條項ハ廢止ス

第壹號

第何號

所換拂

何所 愛媛縣爲換方

一金何程〇

但何々

右當縣爲換方ニ於テ令符守候也

明治何年何月何日

會計主務

官姓名

印割

印

第二號

△印ハ朱書

△何年△何月△何日仕拂

第△何號 渡人△何ノ誰

一金△何程○

但△云々

主任
印

主任
印
下
印

△

甲 第△何號

渡場所

△何地愛媛縣

爲換方

一金△何程○

主任
印

右金員此證書引換ニ前記ノ爲換方ニ於テ可相渡候也

△何年△何月△何日 郡長 姓名 印

乙 第△何號

一金△何程○

但何々(金種類ヲ記載スヘシ)

右金員仕拂切符本日振出候也

△何年△何月△何日 郡長 姓名 印

何地愛媛縣

爲換方宛

二十六年前令第四
十二號ヲ以テ第二
號式乙號中但各
追加

第三號

第何號

納人

何

誰
△印ハ朱書

金何程 ○受取主任

但何々

△他
△支
△配
△人
△名
△代
△人
△印
△割
△簿

右正ニ預リ候也

年月日

何地愛媛縣
爲換方○

二十一年達丙第八〇
一號ヲ以テ何號
ノ下票書テ「票書
支拂切符」ト改ム

第四號

用紙小判紙

證

一第何號

票書支
拂切符 壹枚

此金何程

但何々

右領收候也

年月日

郡長姓名印

長官宛

二十年達丙第八〇
一號ヲ以テ第五號
書式追加

第五號

明治年月日 渡先

為換方

第 號 渡人

一金

但

印 割

甲	第 何 號	何 地	愛媛縣為換方
	所場渡		

印 割

一金 何程 ○

但 何々

右金員此證書引換ニ前記ノ為換方ニ於テ可相渡候也

明治何年何月何日

「會計課」長
愛媛縣

◎丙第二十三號 (明治十九年三月十二日)

各郡

郡役所金錢取扱人命令書按ニ對シ抵當各種公債證書價格ノ義明治十七年(十一月)丙第九十五號ヲ以相達候所時價ヲ酌量シ當分左ノ通相定候條右ニ照準可取扱此旨相達候事

抵當品價格

新公債證書

百圓ニ付 實價七拾圓

(壹割利付)金銀公債證書

同 同 同 同 同 同 同 同

(七分利付)同

同 同 同 同 同 同 同 同

(六分利付)同

同 同 同 同 同 同 同 同

(五分利付)同

同 同 同 同 同 同 同 同

起業公債證書

同 同 同 同 同 同 同 同

中山道鐵道公債證書

同 同 同 同 同 同 同 同

舊公債證書

同 同 同 同 同 同 同 同

◎丙第三十一號 (明治十九年三月二十日)

各郡

明治十八年度以降地方稅收出閉鎖期限左ノ通相定ノ候條此旨相達候事
明治十八年度以降地方稅收出閉鎖期限

第一條 地方稅(土木費廳舍其他建築修繕費ノ外)收出ハ年度經過後一ヶ月(四月三十日)土木費廳舍其他建築修繕費ハ同二ヶ月(五月卅一日)ヲ限リ之ヲ閉鎖ス但縣廳ニ於テ精算上差額ヲ生スル片ハ年度經過後三ヶ月(六月三十日迄)間收出ヲナスコトアルヘシ
第二條 河港道路堤防橋梁廳舍其他建築修繕ノ事業ヲシテ該年度豫算ヲ以テ着手スルモ其年度内ニ竣功能ハサズ片ハ年度後一ヶ月限リ該金額使用ルコトヲ得第三條 地方稅一般ノ收出ハ總テ閉鎖期限内ニ調理完結スルモノトス故ニ未決算ノモノハ一旦打切翌年度ニ於テ之ヲ出納ス
○會第四一四六號 (明治十九年四月二十四日)

郡役所 警察署

其郡役所及戶長役場費(其署經費(官費ヲ除ク)領收證書調理順序左ノ通相定候條此旨相達候事

證書調理順序

一 證書ハ每小科目別區分編集シ付スルニ表紙ヲ以テシ之ニ金員ノ合計其所屬ノ中科目及大科目ヲ掲記スルニシテ
但一ノ證書ニシテ例ハ甲乙科目ノ種類ヲ混併記載セシモノアル九如キハ乙科目ノ分ハ金員ノ肩ニ其旨ヲ朱記シ該證書ハ之ヲ甲科目ニ編入スル乙科目ヲ於テハ其所屬金員ヲ記シ之ヲ寫書增編入スヘシ

二十一年法律第一號
二十二號ニヨリ付
六十二號ニヨリ付
點ノ照消滅

- 一 證書ハ正當受取人ノ領收證書ニ限ル
但代人ヲ以テスルモノハ其事由ヲ詳記シ且事實證書ヲ得カタキ場合ニ於テ其事故ヲ詳記セル仕拂人ノ支拂證書ヲ以テ代用スヘシ
 - 一 精算證書ハ其假拂金ノ領收證書ヲ添付スヘシ
 - 一 證書中金員ノ塗抹ヲ禁ス若シ誤脱等アルハ朱字ヲ以テ更正シ正當受取人ノ證印ヲナサシムヘシ
 - 一 證書ハ領收者ヲシテ左ノ各項ニ從ヒ之ヲ調成セシムヘシ
 - 一 昇降等新任轉免ノ類ハ拜命ノ月日又四ヶ月已上病氣引籠及飯省ノ類ハ其起終ノ月日ヲ記入スヘシ
 - 一 旅費ハ發着經過ノ各地及里程月日等詳記スル事
但明細ハ別書ヲ以テ添付スルモ妨ケナシ
 - 一 運送費ハ送金高并里程若クハ貫目等ヲ詳記スヘシ
 - 一 物品ハ總テ每品ノ個數及一個當リヲ詳記スヘシ
但數量ニ係モノハ都テ之ニ準ス
 - 一 印刷費ハ其印刷各部數及壹枚當リヲ記スヘシ
- 監第三號 (明治十九年九月十日)
- 各「監獄」金錢物品出納及記簿條規別冊ノ通り相定メ來ル廿年四月一日ヨリ施行ス

各「監獄」

ヘシ

(別冊)

各「監獄」金錢物品出納及規簿條規

第一章 經費

- 第一條 「監獄」諸經費ハ豫算決定額ニヨリ出納シ定額外ノ費用ヲ支出スルヲ得ス
- 第二條 經費科目ヲ分テ款項目節トス其解疏ハ別紙第一號科目表ニ依ルヘシ
- 第三條 經費ハ甲年度ノ支出ニ屬スル費用ヲ乙年度ノ支出ニ混用スルヲ得ス
- 第四條 一週年度經費豫算調ハ「監獄課」ニ於テ取扱フモノニ付新事業ニ係ルモノハ前年度五月十日限リ取調同署ヘ送付スヘシ其式樣ハ第二號離形ニ據ルヘシ
- 第五條 經費ハ決定額ニ基キ月割ヲ以テ前月二十日限リ交付スルモノニ付金員到達ノ上ハ第三號離形ノ領收證書ヲ「議事課」ヘ差出スヘシ
(但)
- 第六條 看守押下被服ハ「監獄課」ニ於テ調製交付スルモノトス
- 第七條 豫算外臨時増費ヲ要スルハ其事由ヲ詳悉シ伺出該費許可セシモノハ別途請求スヘシ
- 第八條 經費支出ニ臨ミ定額ニ對シ目以上ニ於テ甲乙過不足ヲ生スヘキ見込アリテ彼是流用ヲ要スルトキハ第四號ノ調書ヲ調製シ「監獄課」ヘ送付スヘシ
- 第九條 典獄ハ第五號離形ニヨリ毎月末報告書ヲ調製シ之ニ其月末日計算表ヲ添

二十三年訓第四〇
四號ヲ以テ第二條
中「大科目」以下二
十五字ヲ「款項目
節トス」ト改ム

二十年監第一號ヲ
以テ第五條中「限
リ」ノ下「監獄課」
リ」ノ五字削除シ
二十三年訓第四〇四
號ヲ以テ「會計課」
ヲ「議事課」ト改メ
但書削除

二十年監第一號ヲ
以テ第八條中「稟
議」ヲ「送附」トス
二十三年訓第四〇
四號ヲ以テ「小科
目」ヲ「日」ト改ム

此簿冊ノ主要ハ第十三號雛形ノ如ク現金ノミニ拘ハラス甲乙科目ノ更訂振替等金種ノ異動ニ係ルモノハ總テ貸借ニ區別記入シ科目金員收出異動ノ履歷ヲ明瞭ナラシメ且原簿記帳ノ根據トス

一 原簿

此簿冊ノ主要ハ第十四號雛形ノ如ク科目毎ニ部類ヲ分チ日記簿ニ登記アル貸借ニ隨ヒ記入シ以テ毎科目ノ受拂及ヒ差引殘ヲ明瞭ナラシムルニアリ右三種ヲ以テ記簿ノ主要ナルモノトス

一 日記簿

此簿冊ノ主要ハ第十五號雛形ノ如ク各科目毎ニ原簿ノ殘高ヲ其貸借ニ從ヒ記入シ相對照シテ以テ當日計算ノ誤謬ナキヲ證スルニアリ

一 監獄費內譯簿

此簿冊ノ主要ハ第十六號雛形ノ如ク「小科」目毎ニ定額ヲ基トシ其仕拂ヲ明細記入シ以テ受拂殘高等ヲ明瞭ナラシメ且現計畫及決算書編製ノ根據トス

一 監獄建築修繕費內譯簿

此簿冊ノ主要ハ前ニ同シ(雛形前ニ同シ)

一 臨時寄託口別簿

此簿冊ノ主要ハ第十七號雛形ノ如ク毎種目預リ高ニ對シ其仕拂及ヒ殘高等ノ顛末ヲ明瞭ナラシムルニアリ

二十六年訓令第九號ニヨリ雜收入口別簿消滅

(一) 雜收入口別簿

一 假出口別簿

此簿冊ノ主要ハ第十九號雛形ノ如ク各種目假拂ニ對シ其成算ノ濟否及殘高等ノ顛末ヲ明瞭ナラシムルニアリ

一 繰替口別簿

此簿冊ノ主要ハ第二十號雛形ノ如ク毎種目繰替拂ニ對シ其戻入及ヒ殘高等ノ顛末ヲ明瞭ナラシムルニアリ

一 定額殘高表

此表ノ主要ハ第二十二號雛形ノ如ク經費內譯簿ノ殘高ヲ其貸借ニ從ヒ記入シ相對照シテ該內譯簿計算ノ誤謬ナキヲ證スルニアリ

但此表ハ毎月二回編製スヘシ

(一) 預リ金券割印簿

第二十三條 記簿ニ記入セル處ノ金員ニ書損アルハ二線ヲ以テ其正中ヲ消抹シ而シテ正字ヲ其上部ニ記入スルヲ以テ正誤ノ法トス

第二十四條 收支科目中定額アルモノハ其額ヨリ記入ヲ起シ其他ノ科目ハ現收出ヨリ記入ヲ起スモノトス

第二十五條 前條定額アル科目ニ於テ減額又ハ戻入等アルハ原簿及補助簿ニ於テ一旦適當ノ區ニ記入シ而シテ貸借共該額ヲ扣除スルモノトス

二十一年達丙第六五號ニヨリ預リ金券割印簿消滅

第二十六條 定額アハ其額確定セサル以前於テ支出アルハ現支出ヲ先ニ
 記入シ確定額ヲ後ニ記入スルモ妨ナシ

第四章 物品出納

第二十七條 凡物品購求ハ多少ニ不拘云々ノ商賈ニ付價格ト品位ヲ比照算勘シ相
 當ト見認シ者ヨリ買入ヲナスハ勿論ナリト雖モ多額ノ物品ヲ購求セント欲スル
 片ハ入札法ヲ以テ執行スヘシ

但入札法ヲ以テ買入ル、場合ニハ最初見本品ヲ取置クヘシ
 第二十八條 不用品賣却ハ總テ入札法ヲ以テ執行スヘシ

二十三年訓第四〇
 四號ヲ以テ第一號
 表改正

(別紙)

科目表

款	項	目	節
監獄費	俸	給看守月給	
	雜	給旅費	看守押丁雇
	諸	雇給	雇女嚙取締教誨師醫師押丁使丁授業手 炊夫看護夫掃除夫臨時雇爲替方
	賞	與	

看守給助	救助料	
療治料	療治料	
埋葬料	埋葬料	
遺族扶助料	遺族扶助料	
被服費	被服費	
應費備品	應費備品	椅子テーブル蒲團等新調修繕費
消耗品	消耗品	筆紙墨薪炭油印刷費等ノ類
郵便税	郵便税	
電信料	電信料	
運送費	運送費	物品運送ニ屬スル人足船車馬賃保險料 荷造用品其他運ニ托スル諸費等
賄費	賄費	看守押丁不寢番辨當料
戒具費	戒具費	

		移轉費	囚人移轉ニ付途中賄料及車馬賃等 但護送者ノ旅費及繩取人雇給ハ雜給 ノ部ニ編入ス
	給與錢	控訴人諸費	

(第二號)

明治何年度監獄建築修繕新事業費豫算調書

金何程

內譯

金何程

何々 監増築費

但別紙第一號見積金並ニ圖面ノ通り(離形畧ス)

右増築ヲ要スル所以ノモノハ云々

金何程

何々

但云々

(監獄費モ之ニ準ス)

右之通有之候也

明治何年何月何日

何「監獄」

典獄或ハ典獄代理

知事宛

(第三號)

一 金何圓何拾錢

何月分經費

內譯

金何程

爲換券ニテ

金何程

裏書證書ニテ

金何程

現金ニテ

右正ニ領收候也

何「監獄」

典獄或ハ典獄代理

年月日 知事宛

(第四號)

明治何年度監獄費用調書

定額金何程

一金何程

費

但云云(定額ニ超過テ生スル事由詳細ニ掲クヘシ)
 此譯
 金 何程
 金 何程
 差引不足金何程

内
 金 何程
 金 何程
 定額金 何程(最前決定額ノ内ヨリ他科目ヘ流用濟ノ金員扣除セシ高ヲ掲ク)
 外金 何程 何々費ヘ流用濟
 一金 何程

但云々(定額ニ減少テ生スヘキ事由詳細ニ掲クヘシ)
 此譯
 金 何程
 金 何程
 差引殘餘金何程

内
 金 何程
 何々費ヨリ流用
 全 上
 何月何日迄仕拂高
 爾後仕拂見込高

金 何程
 定額金 何程

内
 金 何程
 金 何程
 金 何程
 一金 何程

但云云
 此譯
 金 何程
 金 何程
 差引殘餘金何程

内
 金 何程
 金 何程

右之通相違無之候也

年月日

何々監獄
 典獄或ハ典獄代理

全 殘
 最前決定額
 何々費ヨリ流用
 何々増費
 何
 何月迄仕拂高
 爾後仕拂見込高
 何費ヘ流用
 何々

雜 役

右之通有之候也

年 月 日

何 監獄

典獄或ハ典獄代理官

(前ニ同シ)(前ニ同シ)

(第九號) 納金證書

證

一金 何 程

但何々

右現金何月何日何地本縣爲換方へ相預ケ上納候也

郡 町 村

納 人 何 某 印

(第十號)

明 治 年 月 日

(主任)

官 姓 名 印
財 務 係

典獄或ハ典獄代理

經費支拂仕出

割印

一金 四 圓

何 某 渡

但需用品買上代別紙ノ通

右支拂可然哉

(其二)

記

金壹圓五拾錢

茶拾五斤代

但壹斤ニ付金拾錢

金貳圓

大半紙拾束代

但壹束付ニ金貳拾錢

金五拾錢

蠟燭五斤代

但壹斤ニ付金拾錢

金四圓

右之通ニテ相納候也

年 月 日

何 屋 某

(其三)

何 監獄 御中

明治 年 月 日	(主任)	官 姓 名 印
典獄或ハ典獄代理	「財	務 係」
雜收入金受入仕出	工 務 掛	
一金貳圓五拾錢		
何月分外役工錢別紙ノ通		
右受入可然哉		
(其四)		
納 證		
「係」長印		
一金貳圓五拾錢	何月何日外役工錢	
內		
金壹圓	何 某 納	
但物品運送ノ爲中等囚何人分		
金七拾五錢	何 某 納	
但道路修繕ノ爲上等囚何人中等囚何人下等囚何人分		
金七拾五錢	何某外何名納	
但掃除ノ爲下等囚何人分		

右相納候也

年 月 日

「工 務 係」

(其五)

明治 年 月 日

(主任) 官 姓 名 印

典獄或ハ典獄代理

「財 務 係」

假拂金仕出

何 某 渡

何所巡回旅費假渡ノ分

右支拂可然哉

(其六)

旅費前借願

一金七圓

何所巡回明何日出發ニ付巡回日數何日分旅費

右前借仕度候也

年 月 日

官 姓 名 印

何「監獄」

典獄或ハ典獄代理宛

廿五年第一號ヲ以テ
正第五號現計書ヲ改
正四號ヲ以テ第五
號式再ヒ改正

第五號

(用紙厚紙美濃形フールスカツア両面使用ノモノ)

明治何年何月中

何年度

收支報告書

(支出内譯)

何「監獄」

監 度 年				
	円	銭	厘	分
前送ヨリ送高				262 69 5
總計高				262 69 5
年 度 建 築				
前月ヨリ越高				61 00 0
本日受取高但票書第何號				2 30 0
總計高				53 30 0

獄 費 之 部				
	円	銭	厘	分
前送送高				44 90 0
△差引殘高				
△假拂高				△32 00 0
△現在高				△186 19 5
總計高				△218 19 5
總計高				262 69 5
修 繕 費 之 部				
建築修繕費				
建築費	50	00	0	
修繕費	2	00	0	
總計高	52	00	0	
△差引殘高				
△現在高				△1 30 0
總計高	53	30	0	

臨時						
	円	銭	厘	円	銭	厘
前月ヨリ越高						
何々々	000	000				
何々々	000	000				
何々々	0	000		000	000	
本月受取高						
何々々	0	000				
何々々	00	000		000	000	000
總計						000 000

寄託之部 (在監人寄託工務寄託做之)						
	円	銭	厘	円	銭	厘
支拂高						
何々々	0	000				
何々々	0	000				
何々々	0	000		00	000	
△差引殘						
△何々々	△0	000				
△何々々	△0	000				
△何々々	△	△0	000	△00	000	
總計						000 000

明治何年何月中收支報告書面之通相違無之候也

(支出内譯書)

典獄姓名印

(會計主任一ター)

知事宛

明治何年何月何日

(最尾ノ結文)

明治何年何月中何年度收支報告書面之通相違無之候就テハ何年度ニ屬スル收支報告完結候也

借 方				
日 曆				
年 治 明				
原簿丁數	/	圓	錢	厘
圓	錢	厘	圓	錢
厘				

(簿記日號三十第)				
月 日				
貸 方				
原簿丁數		圓	錢	厘
圓	錢	厘	圓	錢
厘				

(表高殘一十二第)

明治年月日

勘定科目	金員			勘定科目	金員		
	圓	錢	厘		圓	錢	厘

○達内第一五七三號 (明治二十年六月二十八日)

各郡役所

備荒儲蓄法施行規則ニ依リ支給スル諸費行旅死亡人等ニ係ル諸費浦役場及難破船諸費究民救助及傳染病救療諸費等ハ自今直ニ其主務課ヨリ回金セシメ候條金員到達ノ上ハ下付方取計従前ノ手續ニ依リ領收證書ヲ徴シ送達スヘシ

○内第一六號 (明治二十一年五月一日)

郡吏員給料旅費及廳中諸費并ニ戸長以下給料旅費ハ其定額ヲ超過スヘカラサル旨追々及訓令置候次第モ有之候得共動モスレハ定額ニ不足ヲ告ケ其甚シキニ至テハ年度半ハニシテ科目中餘費ナキヲ訴ヘ再三ノ力増費ヲ稟請スルモノ尠ナカラス右等ハ已テ得サル事情ナキニアラサルヘシト雖モ畢竟經理上注意周到ナラサルノ致ス所タルヲ免レサル義ニ付本年度以降ニ於テハ經費取扱順序第三條ノ如ク其科目及金額ハ適宜郡長ノ定ムル所ニ任セ之ヲ認可セシモノナレハ容易ニ流用ヲ認許セサルヘク又其定額増加ニ至テハ何等ノ事情アルモ詮議ニ不及候條年度ノ始ニ方リ能ク事務ノ緩急ヲ取捨シ鑄銖ト雖モ常ニ節約ヲ加ヘ豫算内ニ於テ各般ノ事務ヲ措畫シ堅ク定額ヲ超過セサル様注意セラルヘシ

郡長宛

(追書)

○官房達第一九號 (明治廿一年五月五日)

二十一年法律第一號及二十二年縣令第六十二號ニヨリ戸長ノ旅及追費消滅

二十三年訓令第五十七號ヲ以テ經費取扱順序改正

各部

地方税經費豫算ハ其定額ヲ超過スヘカサル勿論ノ義ニ候處動モスレハ豫算ノ缺
 乏ヲ告ケ其種豫備費ヲ以テ之ヲ給足スルモ尙且ツ不足ヲ訴ヘ臨時豫算ノ追加ヲ求
 ムルニ至ルモノ年トシテアラサルハナシ右ハ畢竟經理上注意周到ナラサルノ致ス
 處タルヲ免レサル義ニ付本年度以降ニ於テハ其定額ヲ支持セシメンカ爲メ地方税
 經費計算例第一條ニ依リ其科目及金額ハ議案備考細目ノ精神ニ準據シ適宜各課ノ
 定ムル所ニ任セ之ヲ認可セシ者ナレハ容易ニ流用ヲ認許セサルヘク且其科目外ニ
 屬スル費途ニ至リテハ非常特別ノ場合アルノ外決シテ豫備費ノ充用ヲ許サス候條
 各課ニ於テハ主トシテ豫算編成ノ目的及其金額ヲ重ンシ苟モ縣會議決ノ範圍外ニ
 涉ラサル様便宜其事業ヲ措テシ銷録ト雖凡常ニ節約ヲ加ヘ堅ク定額ヲ超過セサル
 様注意スヘシ

二十四年官第四〇
 號ニヨリ地方税經
 費計算例消滅

右相達ス

○訓第六七號 (明治二十三年二月二十四日)

郡役所

郡役所管理ニ屬スル金錢取扱方命令ノ儀ハ從來本廳ノ許可ヲ要シ候處自今其儀ニ
 不及候條別紙文案ニ準據シ下命ノ上請書寫ヲ以テ其時々届出ツヘシ

十九年丙第二十三
 號參看

(別紙)

命令書按

郡市町村大字何番戸

何々銀行
或ハ何ノ誰

右當郡役所金錢取扱方ヲ命シ當廳管理ニ屬スル金錢ノ鑑定及出納ヲ取扱ハシムル
 ニ付左ノ規定ヲ遵奉シ誠實ニ之ヲ勤ムヘシ

第一條 當廳ニ收納スヘキ金錢ハ總テ金錢取扱方詰所ニ於テ眞贋鑑定ノ上之ヲ受
 取甲乙接續ノ預リ切符ヲ製シ甲號ハ納人ニ渡シ乙號ハ案内トシテ當廳ニ差出シ
 而シ納人ハ此預リ切符ニ納證書ヲ添へ上納ノ手續ヲ爲スヘシ且又金錢取扱方ハ
 甲乙兩帳簿ヲ設ケ置(甲 郡役所金 乙 金錢取扱方) 其金員等ヲ兩帳簿ニ一様ニ登記
 シ金錢取扱方證印ノ上郡長之ニ割印シ甲ハ當廳ニ領置シ乙ハ金錢取扱方ニ下附
 スヘシ

但最前ノ切符ハ金錢取扱方ニ下戻スヘシ

第二條 當廳ニ於テ金錢ノ仕拂ヲ要スルルハ甲乙接續ノ仕拂切符ヲ製シ甲號ハ受
 取人ニ渡シ乙號ハ案内トシテ金錢取扱方ニ送付ス金錢取扱方ニ於テハ甲號切符
 ナ受取人持參スルルハ係リ官印鑑及乙號切符ニ照シテ後現金ト交換スヘシ萬一
 持參ノ切符ニ異狀アルルハ現金ノ交換ヲ見合直ニ當廳ニ申出ツヘシ
 但現金渡シ濟ノ切符ハ甲乙號共渡シ濟ノ印ヲ捺シ再ヒ使用スヘカラス而シテ

此拂金ハ金銭取扱方ニ預ケタル金員ノ内ヨリ當廳ニ受出スモノナレハ是亦甲乙ノ二帳ヲ設ケ置(甲)郡役所金(乙)金銭取扱方(其金員等ヲ兩帳簿ニ一様ニ登記シ證印割印等總テ前條ノ式ヲ了ヘ當廳ヨリ振出タル切符ヲ返納スヘシ

第三條 預ケ金ハ毎月兩度受拂ノ計算ヲナシ預リ帳ト上納帳トヲ照査シ殘金ノ取調ヲ爲スヘシ尤當廳ノ都合ニ依リ臨時計算ヲ爲サシムルコトアルヘシ

第四條 當廳ノ都合ニ依リ臨時主務官吏ヲ派出シ預ケ金ニ關スル諸帳簿ノ記載方出納ノ順序及現在金等ヲ檢査セシムヘキニ付常ニ明瞭精確ニ處理スヘシ

第五條 金銭取扱方ニ於テハ體ナル名代人ヲ撰ミ其者ノ印鑑並金銭出納ニ用ユル印影類ハ總テ當廳ニ差出シ置クヘシ然ル上ハ當廳ニ於テハ右印影ヲ証憑トシテ受渡ヲナスヘシ若シ右ノ者預ケ金ヲ引負スルカ又ハ其他ノ不都合アレハ其責ハ全ク金銭取扱方ニ假シ不足金ハ勿論右ヨリ生スル損失ハ總テ金銭取扱方ヨリ辨償スヘシ

但當廳主務ノ官吏及出納ニ關係アル印鑑ハ金銭取扱方ニ下付スヘシ

第六條 盜難又ハ水火難等アリテ預ケ金ヲ紛失スルモ總テ金銭取扱方ノ負擔タルヘシ

第七條 但非常ノ變災ニテ防禦スヘカヲサルノ證據アルハ特ニ證議スルコトアルヘシ預ケ金ニ對スル抵當トシテ成規ノ手續ヲ經公債證書ヲ差出シ置クヘシ

第八條 預ケ金ハ常ニ金若干圓ヲ以テ極度トス故ニ前條ニ依リ右同額ノ抵當品ニ明細書ヲ添ヘ當廳ニ差出置クヘシ然レモ此預ケ金極度ヨリ増減スルハ抵當品モ亦隨テ増減スヘシ

但預ケ金極度ヨリ増加シ増抵當品差出シ難キハ其増加ノ金員一時當廳ニ引揚ルコトアルヘシ

第九條 預ケ金ハ金銭取扱方ニ於テ自己ニ融通運用スルコトヲ許サス

第十條 金銭取扱方ニ於テ若シ預ケ金ヲ引負スルコトアルハ豫テ差出置タル抵當品ヲ差押ヘ速ニ辨償ノ手續ヲナサシムルハ勿論其引負ニ依テ生スル損失ハ悉皆辨償セシムヘシ

第十一條 (手當ヲ給スル向)金銭取扱方ニ於テハ金銭受拂及預ケ金ノ保險ヲナサシムル爲メ毎年金若干圓ヲ三月九月兩度ニ下付スヘシ依テ當廳詰所ニ於テ需用スル諸品ハ渾テ給セサルヘシ

(手當ヲ給セサル向)金銭取扱方詰所ニ於テ需用スル諸品ハ渾テ自辨タルヘシ
第十二條 此命令ハ本年四月一日ヨリ來ル明治二十四年三月三十一日迄ヲ以テ限リトス滿期ニ至レハ預ケ金ノ決算ヲナシ有餘ノ金ハ悉皆上納スヘシ
但年限中ト雖モ事故アルハ何時ニテモ金銭取扱方ヲ差免シ預ケ金ノ決算ヲナサシムルコトアルヘシ

右命令ス

年號月日

○訓第七五號 (明治二十三年二月二十七日)

郡 長 名 印

郡役所

二十三年訓令第五十七號ニヨリ收支現計書消滅

本年四月以降收支現計書中郡廳舎修繕費ノ次へ臨時寄託金ノ收支ヲ廉限リ記載シ報告スヘシ

右訓令ス

二十三年訓第一五二號參看

○訓第一五一號 (明治二十三年四月二日)

松山病院 囑梅院

其院金錢物品出納順序別冊ノ通之ヲ定メ明治二十三年度ヨリ施行スヘシ

但從前之達訓令等ノ抵觸スルモノハ本順序施行ノ日ヨリ廢止ス

右訓令ス

(別冊)

金錢物品出納順序

第一章 經費

- 第一條 凡ソ經費ハ豫算決定額ニ依テ出納シ定額外ノ費用ヲ支出スルコトヲ得ス
- 第二條 經費ハ甲年度ノ支出ニ屬スル費用ヲ乙年度ノ支出ニ混用スルヲ得ス
- 第三條 經費科目ヲ分テ款項目トシ目中附スルニ細節ヲ以テス其解疏ハ別紙第一號科目表ニ依ル

第四條 一周年度ノ經費ハ之ヲ十二分シテ下附スヘシ

第五條 經費支出ニ臨ミ定額ニ對シ目以上ニ於テ甲乙過不足ヲ生スヘキ見込アリテ彼是流用ヲ要スルトキハ第二號離形ノ調書ヲ調製シ伺出スヘシ

第六條 經費ハ毎月受拂報告書并ニ仕拂内譯書ヲ調製シ正當領收證書ヲ添へ翌月五日限り進達スヘシ其様式ハ第三號離形ニ依ル

但該年度ヲ經過スルモ尙其年度所屬ノ收支ヲ了セサル間ハ其年度ノ報告書トシテ調理スヘシ

第七條 一周年度ノ經費收支ハ年度三十日以内結了シ第四號離形ニ倣ヒ決算帳ヲ調製進達スヘシ

第八條 經費決算ノ上殘餘アルハ決算帳進達以前之レヲ還納スヘシ

第二章 現金出納

第九條 凡ソ金錢ノ出納ハ主任ニ於テ其受拂ヘキ員數ト事由トヲ記シ第五號離形ノ如キ傳票書ヲ作り院長判決ノ上其收支ヲ執行スヘシ

但委任外或ハ成規ナキモノハ經伺ノ上ニ非サレハ出納スルコトヲ得ス

第十條 前條支出スル所ノ金錢ニ對シテハ必ス正當受取人ノ領收證書ヲ徵スヘシ

第十一條 前條領收證書ハ一ヶ月分目毎ニ區分編集シ付スルニ表紙ヲ以テシ之レニ金員ノ合計其所屬ノ科目ヲ掲記スヘシ

但一證書ニシテ例ヘハ甲乙科目ノ種類ヲ混併記載セシモノアルカ如キハ乙科

二十三年訓第四九號ヲ以テ第六條改正

目ノ分ハ金員ノ肩ヘ其旨ヲ朱記シ該證書ハ之レヲ甲科目ニ編入シ乙科目ニ於テハ其所屬金員ヲ記シタル寫書ヲ編入スヘシ

第十二條 諸收入金ハ第六號明細仕譯書及上納證書ヲ以テ毎月十五日迄ノ分ヲ其月二十日十六日ヨリ月末迄ノ分ヲ翌月五日限り送納スヘシ

第十三條 二周年度ノ諸收入金ハ年度後三十日以内ニ結了シ第七號雛形ニ倣ヒ決算帳ヲ調製進達スヘシ

第十四條 納入スル所ノ金錢ハ總テ其納人ニ對シ院長名ノ受領證書ヲ下付スヘシ第十五條 縣廳ニ於テハ一周年度ノ經費及諸收入金ノ決算ヲ審査シ不都合ナキトキハ其認可證ヲ下付スヘシ

第三章 記簿

第十六條 金錢出納記簿ノ式樣ハ別ニ訓令ス

第十七條 記簿ハ必ス第五號雛形傳票ニ依リ之カ記入ヲ爲スヘシ

第十八條 傳票ハ收入支出報告ノ三種ニ分テ各番號ヲ順次記スルモノトス (第四章 物品出納)

(第十九條乃至第二十三條)

○訓第一五二號 (明治二十三年四月四日)

松山病院 福煤院

本年四月二日訓第一五一號ヲ以テ其院金錢物品出納順序相定メ候ニ就テハ金錢出

二十三年訓令第六
四十一號及同年訓第
四一五號ニ依リ第
四章消滅

納記簿條規別冊之通心得ヘシ

(別冊)

金錢出納記簿條規

第一條 金錢出納計算ハ總テ複記法ニ據テ帳簿ヘ記入スヘシ

第二條 複記法ハ總テ金錢ノ出納ヲ左右ニ大別シ貸借リノ文字ヲ掲ケ以テ對比記入スルモノトス

第三條 帳簿ニ記入スル所ノ金員ニ係ル文字ハ總テ亞刺比亞數字ヲ用フヘシ

第四條 金錢出納帳簿ノ種類及所用ノ要旨ハ左ノ如シ

一 日記簿

此簿冊ノ要旨ハ第一圖ノ如ク豫算或ハ現收ヨリ記帳ヲ起シ甲乙科目ノ更訂及金種ノ異動ニ係ルモノハ總テ之ヲ貸借二區ニ記入シ以テ各科目金員收支移動ノ履歷ヲ明瞭ナラシメ且原簿記入ノ根據トス

一 原簿

此簿冊ノ主要ハ第二圖ノ如ク題目毎ニ部類ヲ分テ日記簿ニ登載アル貸借ニ隨ヒ記入シ以テ毎題目ノ受拂及差引殘ヲ明瞭ナラシムルニアリ

右二種ヲ以テ記簿ノ重要ナルモノトス

一 日計簿

此簿冊ノ主要ハ第三圖ノ如ク各題目毎ニ原簿ノ殘高ヲ其貸借ニ隨ヒ記入シ對

比照合シ以テ當日原簿上ノ誤謬ナキヲ證スルニアリ
一 經費内譯簿

此簿冊ノ主要ハ第四圖ノ如ク各目毎ニ定額ヲ基トシ其仕拂ヲ明細記入シ以テ其殘高ヲ明瞭ナラシメ且現計書及決算帳編製ノ根據トス

一 假出口別簿

此簿冊ノ主要ハ第五圖ノ如ク假拂ニ係ルモノヲ區分記入シ以テ未精算高ヲ明瞭ナラシムルニアリ

一 諸收入内譯簿

此簿冊ノ主要ハ第六圖ノ如ク諸收入金ヲ區分記入シ受拂殘高ヲ明瞭ナラシメ且決算帳編製ノ根據トス

一 權收口別簿

此簿冊ノ主要ハ第七圖ノ如ク諸收入金ノ未タ本收入ニ不至シテ假收入ニ係ルモノヲ記入シ以テ受拂殘高ヲ明瞭ナラシムルニアリ

一 臨時寄托口別簿

此簿冊ハ第八圖ノ如ク一時預リ金ノ類ヲ記入シ以テ受拂殘高ヲ明瞭ナラシムルニアリ

一 豫算殘高表

此表ノ主要ハ第九圖ノ如ク經費内譯簿ノ殘高ヲ其貸借ニ隨ヒ記入シ對比照合

シ以テ該内譯簿ノ計算誤謬ナキヲ證スルニアリ

但本表ハ一ヶ月二回以上編製スヘシ

右補助簿ノ概略トス

第五條 帳簿ニ金員ヲ書損スルモ漫ニ削除塗抹ヲ許サス又脱落アルモ恣ニ補綴糊貼ヲ許サス必ス書損脱落スル所ノ正中ヲ二線ヲ以テ消抹シ正字ヲ其上ニ記入スルヲ以テ正誤ノ法トス

第六條 諸帳簿ニ金員ヲ記入スルノ後其票書ニ誤謬アルヲ發見スルモ漫リニ金員ヲ訂正スルヲ許サス必ス其事由ヲ證明スル憑書ニ依リ更正スヘシ

第七條 凡其日ニ出納スル金員ハ即日帳簿ニ記入シ而シテ後其傳票書ト照査完了スヘシ

第八條 凡收入支出題目ノ中豫算アルモノハ其額ヨリ記入ヲ起シ其他ノ題目ハ現收出ヨリ記入ヲ起スモノトス

第九條 前條豫算アル題目ニ於テ減額又ハ戻入等之レアルトキハ原簿及補助簿ハ一旦適當ノ區ニ記入シ而シテ貸借トモ該員額ヲ扣除スルモノトス

第十條 豫算確定セサル以前ニ於テ收支アルトキハ現收支ヲ先ニ記入シ確定額ヲ後ニ記入スルモ妨ケナシトス

第十一條 原簿題目ハ左ノ如シ若シ之レヲ廢棄シ又ハ新ニ設置セント欲スルトキハ其事由ヲ具シ伺出ヘシ

原簿題目

貸方
俸給
雜給
院費
權收
臨時寄托
縣廳

借方

縣庫
現金取扱方
假出
遞送納金
各地送金
諸收入
受入證書

△第壹圖

明治廿三年度
日記簿

松山病院 (祝谷驛煤院)

1

借方

明治何年

原簿丁數	縣	庫	円	銭	厘	円	銭	厘
1	俸	給	620	00	0			
	雜	給	70	00	0			
	廳	費	310	00	0			
						1,000	00	0
	現金取扱方							
	縣庫ニ	收1號	83	30	0			
	臨時寄託ニ	ク2號	8	00	0			
	權收ニ	ク3號	5	00	0			
						91	30	0
	各地送金							
	藥品代何地ニ	支1號	8	00	0			
	假出							
	院長何地ニ	出張旅費	6	00	0			
						14	00	0
	諸收入							
	豫算高	報2號				1,000	00	0
	△俸給							
	△何々ノ事由ニ依リ月給減額					△56	00	0

1

何月何日 (視谷縣煤院ニ此例ニ依ル) 貸方

原簿丁數	俸	給	円	銭	厘	円	銭	厘
	豫算御達高	報1號	420	00	0			
	雜	給	70	00	0			
	豫算御達高	報1號						
	院	費	310	00	0			
	豫算御達高	報1號				1,000	00	0
	縣庫							
	何月分經費領收	收1號	83	30	0			
	臨時寄託							
	入院患者所持金預リ分	收2號	8	00	0			
	橋	收						
	不用品賣却代假受入	收5號	5	00	0			
						91	30	0
	現金取扱方							
	各地送金	支1號	8	00	0			
	假出	ク2號	6	00	0			
						14	00	0
	縣庫							
	諸收入豫算高	報2號				1,000	00	0
	△俸給							
	△縣庫							
	△俸給減額					△50	00	0

4 院 費									
年月日	摘要	日記 丁數	借方		貸方		借或貸	残	
			円	銭	円	銭		円	銭
明治何年 何月何日	豫算御達高 報1號	1			310	00	貸	310	00

2 俸 給									
年月日	摘要	日記 丁數	借方		貸方		借或貸	残	
			円	銭	円	銭		円	銭
明治何年 何月何日	豫算御達高 報1號	1			620	00		620	00
	何々ノ由山ニヨリ 履月給減額 報何號	△1			50	00		570	00

