

С 595 Влад. I
П-15.

ПАМЯТНАЯ

РЕЦЕНЗА

ВЛАДИМИРСКОЙ ГУБЕРНИИ

НА 1864 ГОДЪ.

ОТДѢЛЪ I.

*Издание Губернскаго Статистическаго
Комитета.*

ГОСУДАРСТВЕННАЯ ПУБЛИЧНАЯ
БИБЛИОТЕКА
КОМИТЕТА ЦЕНЗУРЫ
ВЛАДИМИРСКОЙ ГУБЕРНИИ

ВЛАДИМИРЪ.

Въ Типографіи Губернскаго Правленія.

1864.

5855

ПАМЯТНАЯ

КНИЖКА

ВЛАДИМИРСКОЙ ГУБЕРНИИ

НА 18⁶³/₆₄ ГОДЪ.

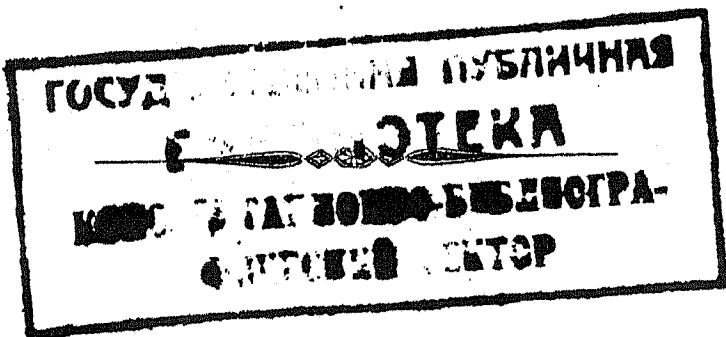

ВЛАДИМИРЪ.

Въ Типографіи Губернскаго Правленія.

1863.

Доволено цензурою, Владиміръ 20 Декабря, 1863 года.

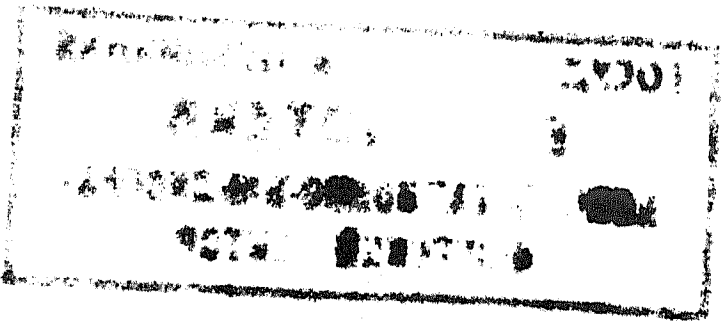

ПАМЯТНАЯ

КНИЖКА

ВЛАДИМИРСКОЙ ГУБЕРНИИ

НА 18⁶⁵/₆₄ ГОДЪ.

СОСТАВЪ ЧИНОВЪ И ЛИЦЪ

ГРАЖДАНСКАГО, ВОЕННАГО И ДУХОВНАГО
ВѢДОМСТВЪ

владимірской губерніи.

ОТДѢЛЪ I.

ГУБЕРНСКОЕ УПРАВЛЕНИЕ.

ГУБЕРНСКОЕ УПРАВЛЕНИЕ.

I. ГРАЖДАНСКОЕ ВѢДОМСТВО.

МИНИСТЕРСТВО ВНУТРЕННИХЪ ДѢЛЪ.

Военный Губернаторъ, управляющій и гражданскою частию, Свиты ЕГО ВЕЛИЧЕСТВА Генералъ-Майоръ Александръ Петровичъ *Самсоновъ*.

Адъютантъ его, штабсъ-капитанъ Константинъ Егоровичъ *Юрковъ*

Правитель канцеляріи, кол. ассес. Михаилъ Семеновичъ *Горданскій*.

Помощники правителя канцеляріи:

старшіе:

Кол. секр. Дмитрій Ивановичъ *Зубовскій*.

Кол. секр. Иванъ Григорьевичъ *Соловьевъ*.

Младшіе:

Кол. секр. Василій Ивановичъ *Силтиновскій*.

Губ. секр. Евгений Ивановичъ *Александровскій*.

Кол. рег. Николай Васильевичъ *Ивановъ*, (испр. долж.).

Регистраторъ, кол. секр. Петръ Козмичъ *Безсоновъ*.

Чинovníки особыхъ порученíи:

старше:

Кол. ассес. Григорій Владиміровичъ Орловъ.
Надвор. сов. Василій Александровичъ Кривошея.

Младше:

Кол. секр. Алексѣй Ивановичъ Рагозинъ.
Кол. рег. Дмитрій Александровичъ Яковлевъ.

 ГУБЕРНСКАЕ ПРАВЛЕНІЕ.

Предсѣдатель—начальникъ губерніи.
Вице-Губернаторъ, дѣйст. стат. совѣт. Платонъ Васильевичъ Сафоновоъ.

Старшаго совѣтника—вакансія.
Совѣтникъ, стат. сов. Гавріилъ Васильевичъ Тюриковъ.
Совѣтникъ, надв. совѣт. Иванъ Михайловичъ Доцилевскій.

Ассесоръ, кол. ассес. Степанъ Степановичъ Китиовскій.
Старшій секретарь, надв. совѣт. Андрей Васильевичъ Критскій.

Помощники его:

Начальникъ ревизіоннаго стола, кол. ассес. Андрей Яковлевичъ Знаменскій.

Переводчикъ, кол. секр. Иванъ Петровичъ Панфиловъ.
Казначей, тит. сов. Василій Алексѣевичъ Аписовъ, (испр. долж.).

Помощникъ казначея, губ. секр. Петръ Яковлевичъ Кузминскій, (испр. долж.).

Начальникъ газетнаго стола, (онъ же и редак. офиц. ч. губернскихъ вѣдомостей) кол. секр. Иванъ Ефимовичъ Целебровскій.

Экзекуторъ, шт.: ротм. Степанъ Александровичъ *Бьялкъ*.
 Регистраторъ, кол. асс. Владиміръ Ивановичъ *Дубенскій*.
 Архивариусъ, тит сов. Петръ Васильевичъ *Капацинскій*.

1-е Отдѣленіе.

Секретарь, кол. секр. Василій Васильевичъ *Успенскій*.

Столоначальники:

1-го стола, кол. рег. Александръ Петровичъ *Панфиловъ*.
 2-го стола, кол. секр. Александръ Абрамовичъ *Добро-
творскій*.
 3-го стола, писецъ 1 разряда, Шаріонъ Осиповичъ
Гандинъ, (испр. долж.).

2-е Отдѣленіе.

Секретарь, кол. ассес. Николай Григорьевичъ *Благовъ-
щенскій*.

Столоначальники:

4-го стола, тит. совѣт. Иванъ Семеновичъ *Егорьевскій*.
 5-го стола, тит. совѣт. Михаилъ Николаевичъ *Соловьевъ*.
 6-го стола, губ. секр. Павелъ Ефимовичъ *Кантовъ*.

3-е Отдѣленіе.

Секретарь, кол. ассес. Ефимъ Матвѣевичъ *Смирновъ*.

Столоначальники:

7-го стола, губ. секр. Викторъ Александровичъ *Солер-
товскій*.
 8-го стола, кол. регист. Константинъ Евграфовичъ *Бьсе-
динъ*, (испр. долж.).
 9-го стола, тит. сов. Кивтиліанъ Павловичъ *Кривицкій*.
 Смотритель губернской типографіи, кол. рег. Михаилъ
 Осиповичъ *Капацинскій*. (испр. долж.).

ГУБЕРНСКОЕ ПО КРЕСТЬЯНСКИМЪ ДѢЛАМЪ ПРИСУТСТВІЕ.

Предсѣдатель, начальникъ губерніи.

Члены:

по должности:

Губернскій предводитель дворянства.

Управляющій палатою государственныхъ имуществъ.

Управляющій удѣльною конторою, по дѣламъ бывшихъ удѣльныхъ крестьянъ.

Губернскій прокуроръ.

Назначенные съ Высочайшаго соизволенія:

Испр. долж. тит. сов. Антонъ Ѳелоровичъ *Вокачъ*.

Шт.-ротм. Григорій Григорьевичъ *Спиридовъ*.

По выбору предводителей дворянства:

Владимірскій уѣздный предводитель дворянства, артил. поруч. Александръ Оттовичъ *Рейнвальдъ*.

Полков. Сегръ Павловичъ *Кожинъ*.

Секретарь, тит. сов. Ефимъ Егоровичъ *Бплесъ*.

ПРИКАЗЪ ОБЩЕСТВЕННАГО ПРИЗРѢНІЯ.

Предсѣдатель—начальникъ губерніи.

Непремѣнный членъ, стат. совѣт. Михаилъ Ивановичъ *Софроновичъ*.

Засѣдатели.

Дворянскій—губ. секр. Василій Александровичъ *Рамейко*.

Купеческій—купецъ 2 й гильдіи Дмитрій Степановичъ *Галкинъ*.

Секретарь, кол. ассес. Борисъ Борисовичъ *Селининъ*.

Бухгалтеръ по кредит. части, тит. сов. Василій Михайловичъ *Борисоглабскій*.

Бухгалтеръ и контролеръ по счет. части, губ. секр. Василій Федоровичъ *Синьшревъ*.

Столоначальники:

Кол. секр. Егоръ Саввичъ *Благоправовъ*.

Губ. секр, Алексѣй Егоровичъ *Бьялевъ*.

Регистраторъ—кол. секр. Степанъ Родионовичъ *Крюковскій*.

ГУБЕРНСКІЙ СТАТИСТИЧЕСКІЙ КОМИТЕТЪ.

Предсѣдатель Комитета—начальникъ губерніи.

Непремѣнные члены:

Губернскій предводитель дворянства.

Вице-Губернаторъ.

Предсѣдатель казенной палаты.

Управляющій палатою государственныхъ имуществъ.

Управляющій удѣльною конторою.

Инспекторъ врачебной управы.

Директоръ училищъ Владимірской губерніи.

Членъ духовной консисторіи, протоірей, магистръ Федоръ Михайловичъ *Надеждинъ*.

Городской голова, Александръ Андреевичъ *Никитинъ*.

Членъ строительный и дорожной комисіи полков. Эдуардъ Юсифовичъ *Шарбутъ*.

Генеральнаго штаба шт.-кап., князь Дмитрій Викторовичъ *Кугушевъ*.

Секретарь комитета и редакторъ неофф. ч. губ. вѣдом. Константинъ Никитичъ *Тихопратовъ*.

Почетные члены:

Въ С.-Петербургѣ, Д. С. С. Яковъ Александровичъ *Соловьевъ*.

Стат. совѣт. Дмитрій Петровичъ *Гавриловъ*.

Въ г. Юрjewѣ, над. совѣт. Владиміръ Васильевичъ *Калачевъ*.

Дѣйствительные члены:

Во Владиміръ, Николай Андреевичъ *Артлебенъ*.

Въ с. Ивановѣ Шуйскаго уѣздѣ, мануф. совѣт. Яковъ Петровичъ *Гарелинъ*.

Въ с. Мстерѣ Вязниковскаго уѣзда, Иванъ Александровичъ *Гольмисевъ*.

Въ Рыбинскѣ, Петръ Ильичъ *Гундобинъ*.

Въ Шуѣ, Иванъ Матвѣевичъ *Лдовъ*.

ГУБЕРНСКІЙ КОМИТЕТЪ ЗЕМСКИХЪ
ПОВИННОСТЕЙ.

Предсѣдатель—начальникъ губерніи.

Члены:

Губерн. предвод. дворянства.

Прелсѣд. казен. палаты.

Управл. палатою государст. имущества.

Влад. город. голова.

Дѣлопроизводитель, кол. ассес. Дмитрій Семеновичъ *Быстрицкій*.

ГУБЕРНСКАЯ КОММИСИЯ НАРОДНАГО
ПРОДОВОЛЬСТВІЯ.

Предсѣдатель, начальникъ губерніи.

Члены:

Губернскій предводитель дворянства.

Вице Губернаторъ.
 Предсѣд. казен. палаты.
 Управляющій палатою государственныхъ имуществъ.
 Губернскій Прокуроръ.
 Влад. уѣзд. предвод. дворянства.
 Непремѣн. членъ, тит. совѣт. Александръ Петровичъ
Куріиловъ.
 Правитель дѣлѣ. кол. ассес. Дмитрій Семеновичъ *Быстрѣицкій.*
 Бухгалтеръ, тит. совѣт. Андрей Анфимовичъ *Овсянниковъ.*

ГУБЕРНСКІЙ ОСПЕННЫЙ КОМИТЕТЪ.

Предсѣдатель, начальникъ губерніи.

Члены:

Губерн. предвод. дворянства.
 Вице-Губернаторъ.
 Управл. палатою государств. имуществъ.
 Инспекторъ лечеб. управы.
 Влад. город. голова.
 Секретарь, тит. совѣт. Василій Дмитриевичъ *Борисовъ.*

ГУБЕРНСКІЙ ПОПЕЧИТЕЛЬНЫЙ О ТЮРЬМАХЪ КОМИТЕТЪ.

Вице-президенты:

Оеофанъ, Епископъ Владимірскій и Суздальскій.
 Начальникъ губерніи.

Директоры:

Губерн. предвод. дворянства.
 Вице-Губернаторъ.
 Предсѣдатель казенной палаты.

Предсѣдатель гражданской палаты.
 Предсѣдатель уголовной палаты.
 Управляющій палатою государственныхъ имуществъ.
 Совѣстный судья.
 Губернскій прокуроръ.
 Командиръ внут. гарн. баталіона.
 Инспекторъ лечеб. управы.
 Графъ Николай Петровичъ *Апраксинъ*.
 Архимандритъ Іеронимъ.
 Городскій голова.
 Василій Федоровичъ *Небольсинъ*.
 Купцы: Николай Тимофѣевичъ *Платоновъ*, (онъ же казначей).
 Иванъ Сергѣевичъ *Лосевъ*.
 Николай Петровичъ *Мартиновъ*.
 Андрей Гавриловичъ *Кузнецовъ*
 Николай Васильевичъ *Боровецкій*.
 Никифоръ Андреевичъ *Костеревъ*.
 Секретарь, тит. совѣт. Василій Дмитріевичъ *Борисовъ*.

СОВѢТЪ ГОРОДОВОЙ БОЛЬНИЦЫ.

Предсѣдатель, губерн. предвод. дворянства.

Члены:

Непремѣн. членъ приказа обществен. призрѣнія.
 Командиръ внутр. гарнизон. баталіона.
 Инспекторъ лечеб. управы.
 Старшій врачъ городской больницы.
 Городской голова.
 Производитель дѣлъ, кол. ассес. Борисъ Борисовичъ *Селининъ*.

Попечители больницы:

Купцы: Александръ Андреевичъ *Никитинъ*.
Андрей Гавриловичъ *Кузнецовъ*.

ПОПЕЧИТЕЛЬСТВО ДѢТСКИХЪ ПРИУТОВЪ.

Попечительница, супруга начальника губерніи, Варвара Петровна *Самсонова*.

Помощница ея, Александра Васильевна *Долово-Сабурова*.

Предсѣдатель, начальникъ губерніи.

Дѣйствительные члены:

Губернскій предводитель дворянства.

Вице-Губернаторъ.

Управляющій палатою государственныхъ имуществъ.

Казначей, 1-й гвл. куп. сынъ, поч. гражд. Александръ Андреевичъ *Никитинъ*.

Почетные члены:

Еофанъ, Епископъ Владимірскій и Суздальскій.

Стат. совѣт. Дмитрій Петровичъ *Гавриловъ*.

Правитель дѣлъ, кол. ассес. Михаилъ Семеновичъ *Горданскій*.

ДВОРЯНСКОЕ ДЕПУТАТСКОЕ СОБРАНИЕ.

Губ. предв. дворян. кол. совѣт. Михаилъ Ильичъ *Огаревъ*.

Депутаты дворянства по уѣздамъ:

Владимірскому, кол. секр. Егоръ Васильевичъ *Пестрово*.

Суздальскому, шт.-кап. Михайль Михайловичъ *Ранъ*.
 Покровскому, тит. сов. Владиміръ Васильевичъ *Савельевъ*.
 Судогодскому, поруч. Иванъ Михайловичъ *Небольсинъ*.
 Меленковскому, поруч. Антонъ Григорьевичъ *Антоповъ*.
 Ковровскому, поруч. Николай Алексѣевичъ *Шлецевъ*.
 Муромскому, шт.-кап. Алексѣй Алексѣевичъ *Есиповъ*.
 Гороховскому, тит. совѣт. Валентинъ Александровичъ
Шумиловъ.

Александровскому, шт.-кап. Николай Петровичъ *Макаровъ*.

Переславскому, гвар. поруч. Алексѣй Андреевичъ *Макаровъ*.

Взникновскому, надв. совѣт. Александръ Ивановичъ *Протасьевъ*.

Юрьевскому, шт.-кап. Василій Ивановичъ *Редриковъ*.

Шуйскому, кол. секр. Павелъ Николаевичъ *Новокщевъ*.

Канцелярія:

Секретарь дворянства, кол. секр. Владиміръ Петровичъ
Хитрово.

Столоначальникъ и бухгалтеръ, губ. секр. Иванъ Афанасьевичъ *Воскресенскій*.

Столоначальникъ, тит. совѣт. Василій Алексѣевичъ *Сперанскій*.

Исправ. долж. письмоводителя канцел. губ. предв. дворянства, кол. рег. Евгений Афанасьевичъ *Танковъ*.

ВРАЧѢБНАЯ УПРАВА.

Инспекторъ, докторъ медицины, стат. совѣт. Митрофанъ
 Ивановичъ *Алякринскій*.

Операторъ, медико-хирургъ, кол. совѣт. Иванъ Ильичъ
Барсовъ.

Акушеръ, надв. совѣт. Иванъ Ивановичъ *Татаринковъ*.

Письмоводитель, губ. секр. Евгений Константиновичъ
Кедринъ.

Старшій губерн. ветеринар. врачъ, ветеринаръ, кол.
ассес. Андрей Васильевичъ *Быковъ*.

КОМИТЕТЪ ОБЩЕСТВЕННАГО ЗДРАВІЯ.

Предсѣдатель—начальникъ губерніи.

Члены:

Губерн. предводв. дворянства.
Управ. палатою гссударств. имуществъ.
Управ. удѣл. конторою.
Уѣздный предв. дворянства.
Протоірей кафедральнаго собора.
Инспекторъ врачей управы.
Полиціймейстеръ.
Старшій губ. ветеринар. врачъ.
Городской голова.
Правитель дѣлъ, кол. ассес. Борисъ Борисовичъ *Сели-
нинъ* (Секр. прик. общ. призр.)

МИНИСТЕРСТВО ФИНАНСОВЪ.

КАЗЕННАЯ ПАЛАТА.

Предсѣдатель, дѣист. стат. совѣт. Александръ Петровичъ
Казаенко.

Совѣтники:

Губернскій контролеръ стат. совѣт. Егоръ Карловичъ
Текштремъ.

Ревизскаго отдѣленія, стат. совѣт. Василій Ивановичъ
Степановъ.

Губернскій казначей, кол. ассес. Александръ Егоровичъ
Колоколовъ.

Ассесоръ, над. совѣт. Николай Игнатьевичъ *Беречинскій*.
 Чиновникъ особ. поруч. кол. ассес. Порфирій Петровичъ
Косацкій.

Пробиреръ, кол. рег. Егоръ Алексѣевичъ *Маевъ*. (Испр.
 долж.)

Канцелярія.

Секретарь, нал. совѣт. Василій Максимовичъ *Рыжковъ*.
 Протоколистъ, кол. рег. Дмитрій Александровичъ *Вино-
 градовъ*.

Журналистъ, кол. секр. Никаноръ Васильевичъ *Соколовъ*.
 Архивариусъ, кол. секр. Петръ Александровичъ *Вино-
 градовъ*.

Отдѣленіе ревизское.

Бухгалтеры:

Кол. ассес. Василій Васильевичъ *Егоровъ*.
 Кол. ассес. Александръ Павловичъ *Корововъ*.

Столначальники:

Тит. совѣт. Михаилъ Семеновичъ *Рыбкинъ*.
 Тит. совѣт. Иванъ Николаевичъ *Невскій*.

Отдѣленіе казначействъ.

Контролеръ, кол. ассес. Сергій Петровичъ *Устиинскій*.
 Бухгалтеры: кол. ассес. Дмитрій Александровичъ *Вино-
 градовъ*.

тит. совѣт. Павелъ Яковлевичъ *Кудрявцевъ*.

Столначальники:

Тит. совѣт. Александръ Михайловичъ *Ошевъ*.
 Тит. совѣт. Александръ Павловичъ *Миславскій*.
 Кол. секр. Николай Алексѣевичъ *Пикулинъ*.

Отдѣленіе контрольное.

Контролеры:

Кол. ассес. Иванъ Григорьевичъ *Леванда*.
 Кол. ассес. Иванъ Якимовичъ *Смирновъ*.
 Кол. ассес. Александръ Ивановичъ *Рыжковъ*.
 Тит. совѣт. Дмитрій Яковлевичъ *Алекстевъ*.

Тит. совѣт. Михайло Ивановичъ *Косаткинъ*.

Тит. совѣт. Иванъ Дмитриевичъ *Сперанскій*.

Столонач. тит. совѣт. Алексѣй Александровичъ *Шиолевъ*.

ГУБЕРНСКОЕ ПИТЕЙНО-АКЦИЗНОЕ УПРАВЛЕНИЕ.

Управляющій, тит. сов. Василій Николаевичъ *Гльбовъ*.

Помощникъ управ., кол. совѣт. Сергѣй Владиміровичъ *Марковъ*.

Старшій ревизоръ, тит. совѣт. Андрей Павловичъ *Барановъ*.

Секретарь, кол. секр. Александръ Алексѣевичъ *Герасимовъ*.

Бухгалтеръ, надв. совѣт. Михаилъ Ипполитовичъ *Мацневъ*.

Помощ. бухгалтера, писецъ 1 разряда Михаилъ Николаевичъ *Ивановъ*.

По 1-му округу:

Надзиратель округа, кол. ассес. Николай Антоновичъ *Кунцевичъ*.

Старшіе помощ. надзирателя:

Поруч. *Акининъ*.

Кандидатъ Москов. универ. Аркадій Сергѣевичъ *Чероковъ*.

Младшіе помощ. надзирателя:

Кол. секр. Константинъ Алексѣевичъ *Гендриксонъ*.

Тит. совѣт. Александръ Васильевичъ *Тарасенко-Годный*.

Письмоводитель, кол. регистр. Иннокентій Степановичъ *Китловскій*, (онъ же и бухгалтеръ).

По 2-му округу:

Надзиратель округа, кол. секр. Константинъ Михайловичъ *Воропинскій*.

Старшій помощ. надзирателя, тит. совѣт. Николай Александровичъ *Сиверсъ*.

Младшій помощ. надзирателя, губ. секр. Дмитрій Александровичъ *Кавелинъ*.

Письмоводитель, кол. секр. Осипъ Петровичъ *Монтлевичъ*, (онъ же бухгалтеръ).

По 3-му округу:

Надзиратель округа, надв. совѣт. Петръ Ильичъ *Романовскій*.

Старшіе помощ. надзирателя:

Пѣруч. Ельпидифоръ Петровичъ *Гулакъ-Артемовскій*.

Капит. артил. Николай Андреевичъ *Курсановъ*.

Младшіе помощ. надзирателя:

Кол. ассес. Павелъ Афанасьевичъ *Вяткинъ*.

Тит. совѣт. Иванъ Федоровичъ *Ковшенковъ*.

Письмоводитель, губ. секр. Федоръ Васильевичъ *Тихонравовъ*, (онъ же бухгалтеръ).

По 4-му округу:

Надзиратель округа, подполков. Василій Васильевичъ *Ольдеропе*.

Старшіе помощ. надзирателя:

Кол. ассес. Григорій Ивановичъ *Аммосовъ*.

Губ. секр. Яковъ Васильевичъ *Бушинъ*.

Младшій помощ. надзирателя, кол. секр. Антонъ Николаевичъ *Рыдзевскій*

Письмоводитель, Царскосельскій куп. сынъ Гавріилъ Андреевичъ *Пышкинъ*, (онъ же бухгалтеръ).

По 5-му округу:

Надзиратель округа, подпоруч. Антоній-Маркъ Сигизмундовичъ *Поплавскій*.

Старшій помощ. надзирателя, кол. секр. Николай Алексѣевичъ *Трахимовскій*.

Младшіе помощ. надзирателя:

Кол. секр. Карлъ Антоновичъ *Кори*.

Тит. совѣт. Александръ Семеновичъ *Воронцовъ*.

Письмоводитель, губ. секр. Иванъ Іасафовичъ *Филома-товъ*, (онъ же и бухгалтеръ).

МИНИСТЕРСТВО ГОСУДАРСТВЕННЫХЪ
ИМУЩЕСТВЪ.

ПАЛАТА ГОСУДАРСТВЕННЫХЪ ИМУЩЕСТВЪ.

Управляющій, дѣйст. стат. совѣт. Александръ Емельяновичъ *Лазаревъ*.

Совѣтники:

Хозяйственнаго отдѣленія, надв. совѣт. Игнатій Венедиктовичъ *Ганкевичъ*.

Контрольнаго отдѣленія, тит. совѣт. Казимиръ Павловичъ *Гриневичъ*.

Губернскій лѣсничій, подполков. Станиславъ Ивановичъ *Лазовскій*.

Ассесоръ, надв. совѣт. Алексѣй Ивановичъ *Ключаревъ*.

Губернскій врачъ, надв. совѣт. Августинъ Игнатьевичъ *Яновскій*.

Старшій окружный врачъ, кол. ассес., Михаилъ Ивановичъ *Сенчина*.

Старшій петер. врачъ Александръ Ивановичъ *Лебедевъ*.

Чинovníки особыхъ порученій, для наблюденія за порядкомъ въ волостяхъ:

Кол. секр. Ферапонтъ Андреевичъ *Оранскій*.

Кол. ассес. Василій Александровичъ *Ивановъ*.

Надв. совѣт. Гавріилъ Михайловичъ *Мокіевскій-Зубокъ*.

Тит. совѣт. Александръ Осиповичъ *Пышницкій*.

Тит. совѣт. Платонъ Афанасьевичъ *Корякo*.

Кол. секр. Василій Осиповичъ *Лепкевичъ*.

Кол. секр. Петръ Дмитріевичъ *Сташевскій*.

Тит. совѣт. Николай Ивановичъ *Остроумовъ*.

Лѣсные ревизоры:

Поруч., Густавъ Францевичъ *Ивашкевичъ*.

Подпоруч., Федоръ Андреевичъ *Лейченко*, (испр. долж.)

Канцелярія:

Дѣлопроизводители: хозяйст. отд. кол. секр. Григорій Михайловичъ *Введенскій*.

Лѣсн. отд., кол. секр. Александръ Васильевичъ *Парійскій*.

Стряпчій, кол. рег. Эдуардъ Ивановичъ *Воеводскій*.

Гражданскій инженеръ, кол. секр. Павелъ Александровичъ *Корейша*.

Помощникъ гражданскаго инженера, тит. совѣт. Ксенофонтъ Васильевичъ *Лекторскій*.

Землемѣръ хозяйств. отд., кол. асс. Федоръ Семеновичъ *Серебряковъ*.

Землемѣръ лѣсн. отд., губ. секр. Иванъ Павловичъ *Визановъ*.

Журналистъ, тит. совѣт. Михаилъ П рѣирьевичъ *Карабиновъ*.

Казначей и экзекуторъ, кол. ассес. Михаилъ Ивановичъ *Добровольскій*.

Архивариусъ, тит. совѣт. Дмитрій Дорощевичъ *Фортуна-товъ*.

Контролеръ, кол. асс. Иванъ Павловичъ *Роборовскій*.

Бухгалтеръ, кол. секр. Николай Федоровичъ *Брюховъ*.

Контролеръ, кол. секр. Алексѣй Павловичъ *Филипов-скій*.

Бухгалтеръ, неимѣющій чина Викторъ Семеновичъ *Бля-товъ*, (испр. долж.)

Столначальники:

Хозяйственнаго отдѣленія.

Кол. секр. Иванъ Ивановичъ *Сятиневскій*.

Кол. ассес. Алексѣй Федоровичъ *Заболотскій*.

Лѣснаго отдѣленія:

Тит. совѣт. Григорій Васильевичъ *Соколовъ*.

Губ. секр. Александръ Осиповичъ *Касторскій*.

Счетный чинов., тит. совѣт. Алексѣй Никаноровичъ *Дар-ковскій*.

Уѣздные лѣсничіе:

Шт.-капит. Андрей Якимовичъ *Якимовичъ*.

Кол. секр. Александръ Михайловичъ *Фризель*, (испр. дол.)

Подпор. Федоръ Карловичъ *Зейдеръ*.

Кол. регистр. Александръ Васильевичъ *Коршуновъ*. (испр. долж.)

Прапор. Алексѣй Терентьевичъ *Остроумовъ*.

Подпор. Балеславъ Ивановичъ *Сандажъ*.

Подпор. Николай Николаевичъ *Попырко*.

Врачи:

Кол. ассес. Михаилъ Львовичъ *Марковъ*.

Неимѣющій чина, Михаилъ Николаевичъ *Сожанскій*.

МИНИСТЕРСТВО ЮСТИЦИИ.

КАМЕРА ГУБЕРНСКАГО ПРОКУРОРА.

Губернскій прокуроръ, кол. совѣт. Егоръ Васильевичъ
Газеншкель.

Губернскіе стряпчіе:

Уголовныхъ дѣлъ, тит. совѣт. Аркадій Михайловичъ
Рангъ.

Кавенныхъ дѣлъ, кол. асс. Иванъ Петровичъ *Велетный.*
Письмоводителя, — вакансія.

ПАЛАТА ГРАЖДАНСКАГО СУДА.

Предсѣдатель, кол. асс. Петръ Ивановичъ *Шиколаевъ.*
Товарищъ его, стат. совѣт. Иванъ Степановичъ *Изю-*
ковъ.

Засѣлатели—отъ дворянства.

Тит. совѣт. Михаилъ Константиновичъ *Степановъ.*
Кол. секр. Петръ Ивановичъ *Ержемскій.*

Отъ купечества, купцы:

1-й гил. Иванъ Сергѣевичъ *Лосевъ.*

2-й гил. Петръ Ивановичъ *Бабушкинъ.*

Канцелярія:

Секретари:

Кол. асс. Александръ Яковлевичъ *Кудрявцевъ.*

Кол. секр. Николай Александровичъ *Александровъ.*

Надсмотрщикъ, тит. совѣт. *Василій Яковлевичъ Предтеченскій.*

Казначей, кол. секр. *Василій Афанасьевичъ Померанцевъ.*

Регистраторъ, кол. секр. *Иванъ Андреевичъ Доброхотовъ.*

Протоколистъ, губ. секр. *Иванъ Максимовичъ Лебедевъ.*

Столоначальники:

Кол. секр. *Николай Доримедонтовичъ Кордицкій.*

Тит. совѣт. *Иванъ Андреевичъ Виноградовъ.*

Кол. рег. *Василій Ефимовичъ Розановъ.*

Губ. секр. *Никаноръ Ивановичъ Тумскій.*

Архивариусъ, кол. секр. *Семень Ивановичъ Крыловъ.*

ПАЛАТА УГОЛОВНАГО СУДА.

Предсѣдатель, кол. совѣт. *Алексѣй Николаевичъ Кишкнъ.*

Товарищъ предсѣдателя, стат. совѣт. *Николай Федоровичъ Пушинъ.*

Засѣдатели—отъ дворянства:

Тит. совѣт. *Петръ Евграфовичъ Муромцевъ.*

Кол. секр. *Петръ Порфирьевичъ Косацкій.*

Отъ купечества, купцы 2-й гильдіи:

Петръ Александровичъ Сомовъ.

Федоръ Алексѣевичъ Боровецкій.

Канцелярія:

Секретарь, кол. секр. Александръ Ивановичъ *Предченскій*.

Испр. долж. секретаря, кол. регист. Дмитрій Егоровичъ *Ремезовъ*.

Столоначальники:

Тит. совѣт. Дмитрій Николаевичъ *Лебедевъ*.

Губ. секр. Алексѣй Ивановичъ *Сялтиновскій*

Тит. совѣт. Алексѣй Леоптьевичъ *Травчетовъ*.

Губ. секр. Петръ Ивановичъ *Сялтиновскій*.

Губ. секр. Михаилъ Капитоновичъ *Кедринъ*.

Губ. секр. Николай Васильевичъ *Архангельскій*, (испр. долж.)

 ГУБЕРНСКАЯ ЧЕРТЕЖНАЯ.

Губернскій землемѣръ, над. совѣт. Александръ Николаевичъ *Сиротинъ*.

Особые землемѣры: тит. совѣт. Сергѣй Самойловичъ *Кожкинъ*.

Кол. секр. Николай Ивановичъ *Кичигинъ*.

 МИНИСТЕРСТВО ИМПЕРАТОРСКАГО
 ДВОРА.

УДѢЛЬНАЯ КОНТОРА.

Управляющій конторою, дѣйст. стат. стат. Николай Михайловичъ *Трахимовскій*.

Помощники управляющаго:

- Кол. асс. Викторъ Францевичъ *Бяляскій*.
 Кол. асс. Игнатій Ивановичъ *Жуковскій*.
 Старшій столоначал., кол. асс. Павелъ Александровичъ
Невскій.
 Бухгалтеръ, кол. секр. Петръ Ивановичъ *Никоновъ*,
 (испр. долж.).
 Стряпчій, тит. совѣт. Николай Ивановичъ *Солярскій*.
 Столонач., тит. совѣт. Петръ Ивановичъ *Николевъ*.
 Медикъ, надв. совѣт. Алексѣй Николаевичъ *Дмитріевъ-
 Байцуровъ*,
 Архитекторъ, кол. асс. Александръ Николаевичъ *Бого-
 словскій*.
 Ветеринар. врачъ, тит. совѣт. Иванъ Михайловичъ *Улья-
 шенко*.
 Землемѣръ, кол. секр. Александръ Петровичъ *Роздинъ*.
 Помощ. землемѣра, губ. секр. Александръ Петровичъ
Урюпинъ.



**ГЛАВНАГО УПРАВЛЕНІЯ ПУТЕЙ СООБ-
 ЩЕНІЯ И ПУБЛИЧНЫХЪ ЗДАНІЙ.**

**ГУБЕРНСКАЯ СТРОИТЕЛЬНАЯ И ДОРОЖНАЯ
 КОММИСИЯ.**

Предсѣдатель, начальникъ губерніи.

Непремѣнные члены:

Корпуса инженеровъ путей сообщенія, полков. Эдуардъ
 Юсифовичъ *Нарбутъ*.

Гражданскій чиновникъ, стат. совѣт. Павелъ Лустиновичъ *Васильевъ*.

Губернскій Архитекторъ, кол. совѣт. Василій Федоровичъ *Небольсинъ*.

Депутатъ дворянства, губ. секр. Василій Александровчъ *Рамейко*.

Канцелярія:

Правитель канцеляріи и дѣль общаго присутствія, надв. совѣт. Николай Алексѣевичъ *Сахаровъ*.

Помощникъ правителя канцеляріи, (онъ же журналистъ и архивариусъ), тит. совѣт. Викторъ Васильевичъ *Роздественскій*.

При комисіи для производства работъ.

Строительнаго отряда, поруч. Арсеній Михайловичъ *Федоровъ* З.

Архитекторъ, кол. асс. Николай Карловичъ *Реймъ*.

Архитекторскій помощ., кол. асс. Владиміръ Сергѣевичъ *Суходольскій*.

Архитекторскій помощ., кол. асс. Андрей Павловичъ *Филаретовъ*.

Город. архитекторъ, тит. совѣт. Эдуардъ Васильевичъ *Тиденъ*.

Искусственный столъ:

Столоначальника—вакансія.

Помощники столоначальника:

Архитект. помощникъ, неклас. художникъ Алексѣй Романовичъ *Романовъ*.

Гражданскій чиновникъ, тит. совѣт. Авивъ Дмитріевичъ *Орловъ*.

Столъ счетный:

Бухгалтеръ, кол. асс. Семень Николаевичъ *Клочаревъ*.

Помощ. бухгалтера, кол. секр. Иванъ Васильевичъ *Кудрлицевъ*.

Казначей (онъ же и экзекуторъ), кол. асс. Петръ Викторовичъ *Тальшинъ*.

II ОТДѢЛЕНІЕ V ОКРУГА ПУТЕЙ СООБЩЕНІЯ.

Исправ. долж. начальника отдѣленія, инженеръ капит. Федоръ Францевичъ *Ридель 1*.

Письмоводитель, губ. секр. Ксенофонтъ Доминикіевичъ *Дроздовскій*.

Бухгалтеръ, кол. секр. Макаръ Васильевичъ *Колышкинъ*.

Состоящіе въ распоряженіи начальника отдѣленія.

Инженеръ шт.-кап. Сергій Николаевичъ *Дубенскій*.

Начальникъ 6-й дистанціи, инженеръ подпоруч. Василій Петровичъ *Соболевъ*.

Начальникъ 7-й дистанціи, инженеръ шт.-капит. Александръ Васильевичъ *Зальцманъ*.

ТЕЛЕГРАФНАЯ СТАНЦІЯ.

Начальникъ станціи, майоръ Василій Казимировичъ *Лисовскій*.

Старшій телеграфистъ, Александръ Ивановичъ *Феслеръ*.

МИНИСТЕРСТВО НАРОДНАГО ПРОСВѢЩЕНІЯ.

ГУБЕРНСКАЯ ГИМНАЗІЯ И БЛАГОРОДНЫЙ ПАНСІОНЪ.

Почетный попечитель гимназіи, тит. совѣт. Николай Ивановичъ *Поливановъ*.

Директоръ училищъ влад. губ., кол. совѣт. Алексѣй Ев-
тихіевичъ *Львовъ*.

Инспекторъ гимназій, кол. совѣт. Павелъ Ивановичъ *Пер-
мяковъ*.

Законоучитель, свящ. Александро-Невской церкви при
пансіонѣ, кандид. Василій Емельяновичъ *Богородицкій*.

Старшіе учителя:

Естественной исторіи, состоящей въ IX клас Александръ
Феофиловичъ *Чугаевъ*.

Математики: над. совѣт. Николай Николаевичъ *Бодровъ*.
Сост. въ IX клас. Константинъ Константи-
новичъ *Бобылевъ*.

Латинскаго языка, кол. совѣт. Константинъ Петровичъ
Лыткинъ.

Исторія, кол. совѣт. Алексѣй Николаевичъ *Шемкинъ*.

Русской словесности, кол. совѣт. Александръ Алексе-
вичъ *Розовъ*.

Младшіе учителя:

Русскаго языка и географіи. тит. совѣт. Иванъ Ивано-
вичъ *Голицынский*.

Французскаго языка, испр. долж. Яковъ Абрамовичъ
Амстугъ.

Нѣмецкаго языка, надв. совѣт. Карлъ Карловичъ *Бей-
зертъ*.

Рисованія, кол. секр. Фелоръ Дмитріевичъ *Дмитріевъ*.

Надзиратели:

При пансіонѣ, состоящей въ XIV классѣ Адольфъ Ива-
новичъ *Мейеръ*.

Втораго вакансія.

При гимназій, губ. секр. Иванъ Гавриловичъ *Шарбековъ*.

Канцелярія:

Письмоводитель, губ. секр. Григорій Александровичъ
Заведеевъ.

Бухгалтеръ, кол. секр. Павелъ Марковичъ *Соловеевъ.*

 ВЪ ЗЕМЛЕМЪРО-ТАКСАТОРСКИХЪ КЛАССАХЪ.

Директоръ училищъ, кол. совѣт. Алексѣй Евтихѣевичъ
Львовъ.

Инспекторъ классовъ, над. совѣт. Николай Николаевичъ
Бодровъ.

Учители: *Некрасовъ.*

Чугаевъ.

Бобылевъ.

Кошкинъ.

 ВЛАДИМИРСКОЕ УЪЗДНОЕ УЧИЛИЩЕ.

Почетный смотритель, кол. секр. князь *Шаховскій.*

Штатный смотритель, кол. асс. Николай Алексѣевичъ
Михайловъ.

Законоучитель, свящ. Спасской церкви Николай Пет-
ровичъ *Виноградовъ.*

Учители:

Русскаго языка, тит. совѣт. Николай Аммосовичъ *Про-
воровъ.*

Ариѳметики и геометріи, тит. совѣт. Андрей Ефимовичъ
Ширяевъ.

Исторіи и географіи, Алексѣй Петровичъ *Соллярскій.*

Черченія, рисованія и чистописанія, кол. рег. Михаилъ Николаевичъ *Николаевъ*.

ПРИХОДСКІЯ УЧИЛИЩА.

Законоучитель. священ. Георгіевской церкви Алексѣй Андреевичъ *Виноградовъ*.

Учитель, діаконъ Ильинской церкви Дмитрій *Соловьевъ*.

Учитель, кол. рег. Яковъ Андреевичъ *Андреевъ*.

ПОЧТОВОЕ ВѢДОМСТВО.

ГУБЕРНСКАЯ ПОЧТОВАЯ КОНТОРА.

Губернскій почтмейстеръ, кол. совѣт. Эдуардъ Карловичъ *Фонъ-Беренсъ*.

Помощ. его. кол. асс. Владиміръ Андреевичъ *Целебровскій*.

Контролеръ и бухгалтеръ, кол. секр. Александръ Михайловичъ *Чесноковъ*.

Экспедиторы: 1-й кол. секр. Павелъ Михайловичъ *Безсоновъ*.

2-й кол. рег. Василій Васильевичъ *Трофимовъ*.

Письмоводитель, кол. секр. Иванъ Андреевичъ *Целебровскій*.

ДУХОВНОЕ ВѢДОМСТВО.

Оеофанъ, Епископъ Владимірскій и Суздальскій.

КАФЕДРАЛЬНЫЙ УСПЕНСКИЙ СОБОРЪ.

Священнослужители:

Протоірей, магист. Ѳеодоръ Михайловичъ *Надеждинъ*,
(благочинный городскихъ церквей).

Ключарь, протоірей Григорій Михайловичъ *Чижевъ*.

Свящ., кандидатъ Матвѣй Ивановичъ *Жудро*.

Свящ. Іоанъ Васильевичъ *Благоправовъ*.

Свящ. Іоанъ Мартыновичъ *Вишневецкій*.

Протодіаконъ Николай Степановичъ *Громовъ*.

ДУХОВНАЯ КОНСИСТОРІЯ.

Присутствующіе:

Ректоръ Семинаріи, архимандритъ *Алексій*.

Боголюбова монастыря архимандритъ *Іеронимъ*.

Каедр. собора протоірей, маг. Ѳеодоръ Михайловичъ
Надеждинъ.

Сергіев. цер. свящ. Григорій Петровичъ *Крыловъ*.

Знамен. цер. свящ. Алексѣй Михайловичъ *Левитскій*.

Николозлатоврат. цер. свящ. Левъ Андреевичъ *Орловъ*.

Ильин. цер. свящ. Андрей Евоимовичъ *Хоризоменовъ*.

Канцелярія:

Секретарь, кол. асс. Александръ Александровичъ *Александровскій*.

Помощ. секретаря, тит. совѣт. Прокофій Васильевичъ
Делекторскій.

Столоначальники:

Кол. секр. Александръ Ѳеодоровичъ *Алякринскій*.

Кол. секр. Иванъ Яковлевичъ *Свавицкій*.

Тит. совѣт. Иванъ Андреевичъ *Тихомировъ*,

Губ. секр. Николай Сергѣевичъ *Благовъщенскій*.

ПОПЕЧИТЕЛЬНОЕ О БѢДНЫХЪ ДУХОВНАГО ЗВАНІЯ.

Члены:

Боголюбова монастыря архимандритъ *Іеронимъ*.
 Успенскаго жен. монастыря, свящ. *Павель Прудентовъ*.
 Знаменской цер., свящ. *Алексій Левитскій*.
 Ильинской цер., свящ. *Андрей Харизоменовъ*.
 Предтеченской цер., свящ. *Степанъ Спасокукоцкій*.
 Секретарь, тат. совѣт. *Проконій Васильевичъ Делекторскій*.

ДУХОВНАЯ СЕМИНАРІЯ.

Правленіе:

Ректоръ семинаріи, архимандритъ *Алексій*.
 Инспекторъ семинаріи, канд. игумень *Аркадій*.
 Экономъ семинаріи, старшій канд. *Алексій Ивановичъ Розовъ*.
 Секретарь, магистръ *Герасимъ Федоровичъ Нарбековъ*.

Наставники:

Богословія, профессоры:
 Канд. игумень *Аркадій*.
 Магистръ, свящ. *Николай Ивановичъ Флоринскій*.
 Магистръ *Андрей Ивановичъ Боголюбовъ*.
 Логика, Психологія, Патристика и чтенія Латин. писателей:
 Проф. магистръ *Герасимъ Федоровичъ Нарбековъ*.
 Учит. канд. свящ. *Александръ Сервицкій*
 Учит. старш. канд., кол. совѣт. *Осипъ Трофимовичъ Сердцевъ*.

Словесности:

Учитель, старш. канд. Алексѣй Ивановичъ *Розовъ*.

Учитель, канд. свящ. Матвѣй Ивановичъ *Жудро*.

Учитель, канд. Миронъ Григорьевичъ *Никольскій*.

Гражд. исторіи, лат. языка, катих. ученія и учен. о богослужебныхъ книгахъ:

Профес, магистръ свящ. Александръ Михайловичъ *Сперанскій*.

Учитель, канд. Александръ Флегонтовичъ *Спасскій*.

Учитель, Николай Димитріевичъ *Боголюбовъ*.

Церковно-библейской исторіи, исторіи рос. церкви, церковной археологіи и каноническаго права:

Учитель, канд. Иванъ Андреевичъ *Тихомировъ*.

Учитель, проф, маг. Михаилъ Ивановичъ *Херасковъ*.

Герменевтики и чтенія священ. писанія:

Вакансія.

Проф. маг. Федоръ Васильевичъ *Виноградовъ*.

Учитель, канд. Петръ Григорьевичъ *Клиентовъ*.

Естественной исторіи, сельскаго хозяйства, практическаго землемѣрія, математики и физики:

Учитель, дѣйст. студ. Михаилъ Сергѣевичъ *Новллскій*.

Греческаго языка:

Учитель, канд. Николай Егоровичъ *Бьллевъ*.

Учитель, канд. надв. совѣт. Григорій Федоровичъ *Соколовъ*.

Учитель, канд. Александръ Ивановичъ *Цвѣтковъ*.

Медицины:

Стат. совѣт. Митрофанъ Ивановичъ *Аллекринскій*.



ДУХОВНОЕ УЪЗДНОЕ УЧИЛИЩЕ.

Ректоръ, членъ духов. консисторіи, протоірей магистръ
 Ѳеодоръ Михайловичъ *Надеждинъ*.

Инспекторъ надв. совѣт. Иванъ Григорьевичъ *Соколовъ*.

Учители:

Канд. Алексѣй Михайловичъ *Ушаковъ*.

Надв. совѣт. Иванъ Григорьевичъ *Соколовъ*.

Свящ. Василій Аѳанасьевичъ *Кохомскій*.

Свящ. Іоаннъ Мартыновичъ *Вишневецкій*.

Студ. Павелъ Матвѣевичъ *Архангельскій*.

Студ. Иванъ Козьмичъ *Богословскій*.

Студ. Иванъ Дмитріевичъ *Ключаревъ*.

Студ. Михаилъ Васильевичъ *Добродѣевъ*.

Студ. Ефимъ Андреевичъ *Канаровскій*.

Студ. Алексѣй Петровичъ *Виноградовъ*.

ЕВАНГЕЛИЧЕСКО-ЛЮТЕРАНСКАГО ИСПО- ВЪДАНІЯ.

Пасторъ Евангелическо-Лютеранской церкви, въ г. Вла-
 димірѣ и губерніи, Рейнгольдъ Карловичъ *Редеръ*.

ВОЕННОЕ ВЪДОМСТВО.

БАТАЛІОНЪ ВНУТРЕННЕЙ СТРАЖИ.

Командиръ батал., полков. Андрей Яковлевичъ *Войтковъ*.

Помощ. батал. команд., майоръ Александръ Антоновичъ
Шауманъ.

Баталіонный адъютантъ, подпор. Александръ Ивановичъ *Уткинъ*.

Адъютантъ запасныхъ войскъ, подпор. Викторъ Валеріановичъ *Козловскій*.

Баталіонный казначей, подпор. Иринархъ Павловичъ *Брюховъ*.

Баталіонный квартирмейстеръ, подпор. Григорій Ивановичъ *Фирсовъ*.

Командиры ротъ:

1-й роты, капит. Иванъ Францевичъ *Гедройцъ*.

2-й — —, капит. Александръ Ивановичъ *Калушинъ*..

3-й — —, поруч. Петръ Петровичъ *Хайбетовъ*.

4-й — —, шт.-капит. Касперъ Васильевичъ *Русаковъ*.

Аудиторъ, кол. рег. Константинъ Никитичъ *Жмаловъ*.

Начальникъ Владимір. команды внутр. стражи, капит. Мартынъ Степановичъ *Алексеевъ*.

КОРПУСА ЖАНДАРМОВЪ.

Штабъ-офицеръ корпуса жандармовъ Влад. губ., полков. Иванъ Минычъ *Богдановъ*.

Состоящій при немъ за адъютанта, шт.-капит. Николай Дмитриевичъ *Коробкинъ*.

Начальникъ жандармской команды, майоръ Василій Ивановичъ *Доловъ*.

ПРОВІАНТСКАЯ ДИСТАНЦІЯ.^а

Владимірскій оберъ провіантмейстеръ, подполк. Михайлъ Алексеевичъ *Колодкинъ*.

Помощникъ его, тит. совѣт. Александръ Осиповичъ *Поповъ*.

Бухгалтеръ, тит. совѣт. Сергѣй Петровичъ *Поповъ*.

Помощникъ его, кол. секр. Аполлонъ Федоровичъ *Дружининъ*.

Смотритель Влад. провіант. магазина, кол. секр. Александръ Семеновичъ *Ивановъ*.

МОРШАНСКІЙ ПѢХОТНЫЙ ПОЛКЪ.

Расположенный на квартирахъ въ г. Владиміръ.

Командиръ полка, полков. Алексѣй Ивановичъ *Вуляевичъ*.

Помощникъ его, подполков. Алексѣй Николаевичъ *Трушинъ*.

Полковой адъютантъ, подпор. Андрей Васильевичъ *Таршинъ*.

Казначей, шт. капит. Иванъ Михайловичъ *Старовъ*.

Квартермистръ, прапор. Левъ Ульяновичъ *Лисенецкій*.

Старшій докторъ, кол. ассес. Райнеръ Осиповичъ *Волгинскій*.

Младшій докторъ, Александръ Викторовичъ *Соколовъ*.

КАЗАНСКІЙ ПѢХОТНЫЙ ЕГО ИМПЕРАТОРСКАГО ВЫСОЧЕСТВА, ВЕЛИКАГО КНЯЗЯ МИХАИЛА НИ- КОЛАЕВИЧА ПОЛКЪ.

Расположенный на квартирахъ въ Суздальскомъ уездѣ.

Командиръ полка, полков. Петръ Михайловичъ *Шлековъ*.

Командиры баталіоновъ:

1-го, майоръ Гавріиль Аристарховичъ *Гилашовъ*.

2-го, майоръ Петръ Гавриловичъ *Кашперовъ*.

3 го, майоръ Александръ Сергѣевичъ *Банинъ*.

Начальн. стр. ротъ, подполков. Николай Петровичъ *Чернявскій*.

Полковой адъютантъ, прапор. Александръ Алексѣевичъ *Нефедьевъ*, (испр. долж.)

Старшій лекарь, над. совѣт. Эдуардъ Васильевичъ *Домбровский*.

Баталіон. лекаря: тит. совѣт. Гиллярій Николаевичъ *Витковский*.

Адольтъ Анофріевичъ *Кригеръ-Войновскій*.

Аркадій Алексѣевичъ *Полумордвиновъ*.

Испр. долж. Аудитора, подпор. Иванъ Николаевичъ *Кедринъ*.

Полковой свящ. Николай Алексѣевичъ *Знойко*.



ТАРУТИНСКІЙ ПѢХОТНЫЙ ВЕЛИКАГО ГЕРЦОГА ОЛЬДЕНБУРГСКАГО ПОЛКЪ.

Расположенный на квартирахъ въ Муромскомъ уездѣ.

Командиръ полка, полков. Николай Ивановичъ *Пепкинъ*.

Баталіонные командиры:

1-го бат., подполков. Петръ Петровичъ *Баронъ Витте*. 1

2-го бат., подполков. Николай Павловичъ *Емельяновъ* 4.

3 го бат., майоръ Григорій Гавриловичъ (амаринъ 2).

Начал. стрѣл., майоръ Яковъ Андреевичъ *Левашовъ*.

Испр. долж. полков. адъютанта, подпоруч. Петръ Ивановичъ *Дмитріевскій*.

Испр. долж. полков. квартирмейстера, подпор. Александръ Никитичъ *Кострубо-Корицкий*.

Испр. долж. полков. казначея, прапор. Николай Александровичъ *Фонъ-Гоерце*.

Аудиторъ, тит. совѣт. Василій Федоровичъ *Тихомировъ*.

Старшій лекаръ, надв. совѣт. Евграфъ Семеновичъ *Киндяковъ*.

Баталіон. лекаря: Василій Николаевичъ *Дубровский*.

Людвигъ Игнатьевичъ *Соколовскій*.

Степанъ Григорьевичъ *Новицкий*.

Полковой священ. Іосифъ Стефановичъ *Ключаревъ*.

16-й СТРѢЛКОВЫЙ БАТАЛІОНЪ.

Расположенный на квартирахъ въ г. Покровъ.

Команд. батал., подполков. Карлъ Ивановичъ *Грайдъ*.

Помощникъ его, майоръ Александръ Васильевичъ *Патринъ*.

Адъютантъ бат. начал., прапор. Алексѣй Михайловичъ *Козловскій*.

Баталіон. докторъ, надв. совѣт. Алексѣй Степановичъ *Глаголевъ*.

Аудиторъ, губ. секр. Викторъ Михайловичъ *Сташевичъ*.

2-я ГРЕНАДЕРСКАЯ АРТИЛЛЕРІЙСКАЯ БРИГАДА.

Расположенная на квартирахъ въ Юрьевскомъ уездѣ.

Бригадный штабъ.

Командиръ бригады, полков. Александръ Петровичъ *Ньеловъ*.

Квартермистръ, шт.-кавит. Викторъ Александровичъ
Романовъ.

Казначей, прапор. Александръ Артемьевичъ *Сумерковъ.*
Старшій лекарь, кол. ассес. Несторъ Михайловичъ *Сперанскій.*

Витеринар. лекарь, Рейнгольдъ Александровичъ *Христианъ.*

Б а т а р е и :

БАТАРЕЙНАЯ № 3-го.

Расположенная на квартирахъ въ Юрьевскомъ уездѣ.

Командиръ батареи, полков. Иванъ Петровичъ *Харкевичъ.*

Капитанъ, Сергѣй Шльичъ *Беклетовъ.*

Поручики:

Оскаръ-Генрихъ Ивановичъ *Зундبلادъ 1.*

Иванъ Александровичъ *Фонъ Зеландъ 2.*

Прапорщики:

Батар. адъютанты: Николай Аристарховичъ *Шичугинъ 2.*

Михаилъ Аристарховичъ *Шичугинъ 1.*

4-я БАТАРЕЯ.

*Расположенная на квартирахъ въ Газриловскомъ посадѣ
Суздальскаго уезда.*

Командиръ батареи, Полков. Николай Андреевичъ *Визлеръ.*

Младшій лекарь, кол. ассес. Николай Львовичъ *Спаскій.*



3-я ГРЕНАДЕРСКАЯ АРТИЛЛЕРІЙСКАЯ БРИГАДА
И НАРЪЗНАЯ ЛЕГКАЯ № 3 БАТАРЕЯ.

Расположенныя на квартирахъ въ г. Александровъ.

3-я бригада.

Командиръ бригады, Генераль-Майоръ Михаилъ Степановичъ *Максимовичъ*.

Бригадный адъютантъ, поруч. Николай Игнатъевичъ *Кублицкій*.

Испр. долж. бригад. казначея, прапор. Леопидъ Яковлевичъ *Фантофъ*.

Бригадный квартирмейстеръ, поруч. Петръ Алексѣевичъ *Даниловъ*.

Старшій лекаръ, надв. совѣт. Иванъ Августиновичъ *Атенскій*.

Наръзная Легкая № 3 батарея.

Командиръ батареи, подполков. Алексѣй Емельяновичъ *Жариновъ*.

Шт-капит. Александръ Фалдѣевичъ *Рудаковъ*.

Поруч. Алексѣй Григорьевичъ *Герасимовъ*.

БАТАРЕЙНАЯ № 5-го БАТАРЕЯ.

Расположенная на квартирахъ въ г. Переславль.

Командиръ батареи, подполков. Михаилъ Ивановичъ *Головинъ*.

БАТАРЕЙНАЯ № 6-го БАТАРЕЯ.

Расположенная на квартирахъ въ Покровскомъ уездѣ.

Батарейный командиръ, подполков. Александръ Васильевичъ *Золотухинъ*.

Суболтернъ офицеръ, капитанъ Николай Петровичъ *Новицкій*.

Подпоручикъ, Дмитрій Ивановичъ *Казнаковъ*.

Младшій лекаръ, Алексѣй Алексѣевичъ *Быковъ*.





УЪЗДНОЕ УПРАВЛЕНИЕ.

ВЛАДИМІРЪ.

THE UNIVERSITY OF CHICAGO

УЪЗДНОЕ УПРАВЛЕНИЕ

ВО ВЛАДИМИРЪ.

М. В. Д.

Предводитель Дворянства, арт. поруч. Александръ От-
товичъ *Рейнвальдъ*.

Письмоводитель его, губ. секр. Егоръ Егоровичъ *Зна-
менскій*.

ГОРОДСКОЕ ПОЛИЦЕЙСКОЕ УПРАВЛЕНИЕ.

Полиціймейстеръ, состоящій по армейской кавалеріи
ротмистръ Валеріанъ Александровичъ *Авдунинъ*.

Пристава частей управленія:

- 1-й части, тит. совѣт. Иванъ Ивановичъ *Березковъ*.
- 2-й части, тит. совѣт. Иванъ Андреевичъ *Модестовъ*.
- 3-й части, кол. ассес. Александръ Ивановичъ *Николь-
скій*.

Помощники приставовъ:

- 1-й части, кол. секр. Михаилъ Ивановичъ *Бѣлтовъ*.
 - 2-й части, кол. секр. Козьма Степановичъ *Изволенскій*.
 - 3-й части, Губ. секр. Алексѣй Захаровичъ *Виолемскій*
- Брандмейстеръ, кол. рег Алексѣй Якимовичъ *Троцкій*.
Депутатъ для освидѣтельствванія принадлежностей по-
жарнаго обоза, отъ дворянъ и разночинцевъ, губ. секр.
Михаилъ Ивановичъ *Александровскій*.

Секретарь, кол. секр. Сергѣй Александровичъ *Невскій*.

Смотритель тюремнаго замка, кол. секр. Андрей Фили-
повичъ *Либеровскій*.

КВАРТИРНАЯ КОММИСИЯ.

Предсѣдатель — полиціймейстеръ.

Депутатъ отъ дворянства, тит. совѣт. Михаилъ Яковле-
вичъ *Серебряковъ*.

Депутатъ отъ купечества, куп. 2-й гил. Еоимъ Дементье-
вичъ *Шаровъ*.

По межевой части.

Уѣздный Землемѣръ, кол. рег. Александръ Никифоро-
вичъ *Бычковскій*.

По врачебной части.

Городовой врачъ, лекаръ кол. ассес. Уаръ Алексѣевичъ
Толпегинъ.

Уѣздный врачъ, лекаръ кол. ассес. Владиславъ Алек-
сандровичъ *Бугельскій*.

Старшая повив. бабка Анна Ивановна *Мейеръ*.

Младшая повив. бабка Юлія Никитишна *Сметанина*.

ГОРОДСКАЯ ДУМА.

Городской голова, купеч. 1 гил. сынъ, почетный гражда-
нинъ Александръ Андреевичъ *Никитинъ*.

Гласные — купцы 2-й гильдіи:

Александръ Михайловичъ *Лапотниковъ*.

Александръ Григорьевичъ *Симоновъ*.

Николай Михайловичъ *Сомовъ*.

Николай Васильевичъ *Боровецкій*.

Наумъ Кононовичъ *Кононовъ*.

Мѣщанинъ Павелъ Сергѣевичъ *Лосевъ*.

Секретарь, Кол. Ассес. Афанасій Миничъ *Никольскій*.

РЕМЕСЛЕННАЯ УПРАВА.

Ремесленный Голова, мѣщ. Тимофей Ивановичъ *Анапкинъ*.

Старшины цѣховъ:

Живописнаго, мѣщ. Василій Александровичъ *Строкинъ*.

Золотыхъ и серебряныхъ дѣлъ, мѣщ. Павелъ Ивановичъ *Виновъ*.

Булочнаго, торгующій по свидѣтельству 1 разряда крестьянинъ Николай Семеновичъ *Сподовъ*.

Портнаго, мѣщ. Василій Ефимовичъ *Иллновъ*.

Сапожнаго, мѣщ. Петръ Васильевичъ *Силинъ*.

Кузнечнаго, мѣщ. Петръ Ивановичъ *Донсковъ*.

Столярнаго, Иванъ Ивановичъ *Шановъ*, (уволенный изъ крѣпостной зависимости).

Красильнаго, мѣщ. Иванъ Яковлевичъ *Сомовъ*.

Печнаго, мѣщ. Михаилъ Фелоровичъ *Хабаровъ*.

УѢЗДНОЕ ПОЛИЦЕЙСКОЕ УПРАВЛЕНІЕ.

Уѣздный исправникъ, кол. ассес. Александръ Павловичъ *Швеницкій* (испр. долж.).

Помощникъ исправника шт.-кап. Викторъ Николаевичъ *Навловскій*.

Непремѣнный засѣдатель, губ. сек. Иванъ Гавриловичъ *Бабкинъ*.

Становые пристава:

1-го стана, губ. секр. Иванъ Никитичъ *Колесовъ* (испр. долж.). Жит. имѣеть въ г. Владимірѣ.

2-го стана, тит. сов. Дмитрій Петровичъ *Успенскій*. Жит. им. въ с. Ставровѣ.

Секретарь, кол. секр. Илья Григорьевичъ *Цвѣтковъ*.

М. Ф.

УѢЗДНОЕ КАЗНАЧЕЙСТВО.

Казначей, над. сов. Евгенийъ Авдеевичъ *Громовъ*.

Помощникъ его, кол. ассес. Александръ Лаврентьевичъ *Лавровъ*.

Бухгалтеры: тит. сов. Иванъ Тимоѣевичъ *Михалевскій*.
Тит. сов. Гаврило Васильевичъ *Капацки-скій*.

М. Ю.

Уѣздный стряпчій кол. ассес. Александръ Львовичъ *Добровольскій*.

УѢЗДНЫЙ СУДЪ.

Уѣздный судья, майоръ Сергѣй Васильевичъ *Шестрово*.

Дворянскіе засѣдатели:

Губ. секр. Николай Михайловичъ *Анисимовъ*.
Кол. рег. Михаилъ Эдуардовичъ *Шелесскій*.

Судебные Слѣдователи:

1-го участка, кол. секр. Васидій Ивановичъ *Александровскій*. Жит. им. во Владимірѣ.

2-го участка, кол. секр. Семень Гавриловичъ *Дьяловъ*.

3-го участка, канд. правъ Генрихъ Викентьевичъ *Каменскій*. Жит. им. въ с. Ставровѣ.

Секретарь, кол. секр. Григорій Никандровичъ *Ерапольскій*.

ДВОРЯНСКАЯ ОПЕКА.

Предсѣдатель — предводитель дворянства.

Члены опеки — члены уѣзднаго суда.

Письмоводитель, губ. сек. Егоръ Егоровичъ *Знаменскій*.

ГОРОДОВОЙ МАГИСТРАТЪ.

Бургомистры 2 й гильдіи купцы:

Иванъ Феопемптовичъ *Сершевъ*.

Иванъ Яковлевичъ *Мартыновъ*.

Ратманы 2 й гил. купцы:

Петръ Ѳеодоровичъ *Петровскій*.
 Дмитрій Игнатъевичъ *Борисовъ*.
 Илья Михайловичъ *Лукьяновъ*.
 Василій Васильевичъ *Елагинъ*.
 Секретарь, тит. сов. Никаноръ Ильичъ *Дроздовъ*.

СИРОТСКІЙ СУДЪ.

Присутствующіе:

Городскій голова.

Ратманы городского магистрата 2 гил. купцы:

Петръ Ѳеодоровичъ *Петровскій*.
 Дмитрій Игнатъевичъ *Борисовъ*.
 Городовой староста, 2-й гил. куп. сынъ Иванъ Ивановичъ *Петровскій*.
 Секретарь, тит. сов. Никаноръ Ильичъ *Дроздовъ*.

В. П. И.

Настоятели монастырей:

Боголюбова, Архимандритъ *Иеронимъ*.
 Козьмина, Игумень *Паумъ*.
 Владим. Успенскаго женскаго монастыря, игуменья *Серафима*.

Благочинные:

Въ г. Владимірѣ, Протоіерей каѳедральнаго Успенскаго собора, Магистръ Ѳеодоръ Михайловичъ *Надеждинъ*.

Въ уѣздѣ.

Священникъ Влад. город. Борисоглѣбской церкви, Михаилъ Петровичъ *Виноградовъ*.

Священникъ села Лыкова Григорій Филиновичъ *Лебедевъ*.

Священникъ погоста Омутца-Пестьянскаго Василій Михайловичъ *Постниковъ*.

Священникъ села Ваганова Левъ Егоровичъ *Левшинъ*.
(исправ. долж.).

В. М.

Начальникъ команды внут. стражи, капитанъ Мартынъ Степановичъ *Алексеевъ* и завѣдывающій пересыльною частью.

С У З Д А Л Ь.

ВЪ СУЗДАЛѢ.

М. В. Д.

Уѣздный предводитель дворянства, гвардіи капит. Николай Ивановичъ *Рагозинъ*.

Письмоводитель его, губ. секр. Павелъ Петровичъ *Васильевъ*.

УѢЗДНОЕ ПОЛИЦЕЙСКОЕ УПРАВЛЕНІЕ.

Уѣздный исправникъ, тит. сов. Алексѣй Николаевичъ *Челищевъ*. (испр. долж.).

Помощникъ исправника, губ. секр. Николай Ивановичъ *Дякинъ*.

Непремѣнный засѣдатель, поруч. Владиміръ Егоровичъ *Барановичъ*.

Надзиратель 1-го разряда, тит. сов. Иванъ Ивановичъ *Солнцевъ*.

Становые пристава:

1 стана, губ. секр. Иванъ Петровичъ *Тихомировъ*.

2 стана, поруч. Иванъ Ивановичъ *Трубевъ*.

Секретарь, кол. секр. Никаноръ Ивановичъ *Красовскій*.

КВАРТИРНАЯ КОММИСИЯ.

Предсѣдатель, уѣздный исправникъ.

Депутаты:

Огъ Дворянства, губ. секр. Герасимъ Дмитріевичъ *Сокольскій* (испр. долж.).

Огъ куп. и мѣщанства, 2-й гил. куп. Алексѣй Ильичъ *Бѣлинъ*.

ПО ВРАЧЕБНОЙ ЧАСТИ.

Городовой врачъ, лекаръ Владиміръ Яковлевичъ *Менци*.
Уѣздный врачъ, лекаръ тит. совѣт. Юлій Васильевичъ *Коссакъ*.

Попечитель городской больницы, 2-й гил. купецъ Иванъ Ивановичъ *Бѣлинъ*.

Экономъ общест. Блохинской богадѣльни, куп. 2-й гил. Михаилъ Матвѣевичъ *Жилинъ*.

Повив. бабка Анна Ильинишна *Алферовская*.

ПО МЕЖЕВОЙ ЧАСТИ.

Уѣздный землемѣръ, неим. чина Евдокимъ Савельевичъ *Козловъ*. (испр. долж.).

ГОРОДСКАЯ ДУМА.

Городскій голова, 2 й гил. купецъ Иванъ Семеновичъ *Фирсовъ*.

Гласные, 2-й гильдіи купцы:

Степанъ Степановичъ *Назаровъ*.

Иванъ Максимовичъ *Норинъ*.

Ефимъ Трофимовичъ *Лужиковъ*.

Григорій Козьмичъ *Шершневъ*.

Мѣщанинъ Маркіанъ Романовичъ *Вихревъ*.

2-й гил. куп. сынъ Абрамъ Абрамовичъ *Жилинъ*.

Секретарь, губ. секр. Василій Степановичъ *Бѣльскій*.

М. Ф.**УѢЗДНОЕ КАЗНАЧЕЙСТВО.**

Казначей, кол. ассес. Дмитрій Павловичъ *Лиричъ*.
 Бухгалтеръ, тит. сов. Павелъ Петровичъ *Виноградовъ*.

М. Ю.

Уѣздный Стряпчій, кол. ассес. Дмитрій Иларіоновичъ
Прозоровскій.

УѢЗДНЫЙ СУДЪ.

Уѣздный судья, тит. сов. Иванъ Александровичъ *Куроподовъ*.

Дворянскіе засѣдатели:

Губ. секр. Николай Шльичъ *Мыльниковъ*.
 Губ. секр. Василій Алексѣевичъ *Никулинъ*.

Судебные Слѣдователи:

1-го участка, коллеж. секр. Иванъ Дмитриевичъ *Орловъ*
 (испр. долж.), им. жит. въ городѣ Суздаль.

2-го участка, тит. сов. Степанъ Ивановичъ *Веселовскій*.
 Имѣетъ жительство въ Гавриловскомъ посадѣ.

Секретарь, губ. секр. Алексѣй Ивановичъ *Алякринскій*.

ДВОРЯНСКАЯ ОПЕКА.

Предсѣдатель—предводитель дворянства.

Члены опеки—члены уѣзднаго суда.

Письмоводитель, тит. сов. Иванъ Тихоновичъ *Орловъ*.

ГОРОДОВОЙ МАГИСТРАТЪ.

Бургомистры, 2-й гильдіи купцы:

Василій Сергѣевичъ *Жинкинъ*.Василій Яковлевичъ *Жинкинъ*.

Ратманы, 2-й гильдіи купцы:

Алексѣй Ивановичъ *Вихревъ*.Алексѣй Петровичъ *Устиновъ*.Иванъ Сергѣевичъ *Кувшинниковъ*.Федоръ Дмитріевичъ *Дубынинъ*.Секретарь, кол. секр. Николай Александровичъ *Добро-
готовъ*.

СИРОТСКІЙ СУДЪ.

Городской Голова, 2-й гильдіи купецъ Иванъ Семеновичъ *Фирсовъ*.

Ратманы Магистрата, купцы 2-й гильдіи:

Иванъ Сергѣевичъ *Кувшинниковъ*.Федоръ Дмитріевичъ *Дубынинъ*.

Старосты для составленія городской обывательской книги:

Мѣщанинъ Владиміръ Григорьевичъ *Фирсовъ*.2-й гил. куп. братъ Александръ Андреяновичъ *Агановъ*.Мѣщанинъ Николай Васильевичъ *Воронинъ*.Секретарь, кол. секр. Николай Александровичъ *Добро-
готовъ*.

П. В.

Почтмейстеръ, тит. сов. Александръ Васильевичъ *Пет-
ровъ*.Помощникъ его, кол. рег. Петръ Дмитріевичъ *Перышкинъ*.

В. М.

Начальникъ команды внутр. стражи, капитанъ Егоръ Федоровичъ *Ащеуловъ*.

В. П. И.**ДУХОВНОЕ УѢЗДНОЕ УЧИЛИЩЕ.**

Смотритель, кандидатъ Михаилъ Петровичъ *Введенскій*.
Инспектора—вакансія.

Учители, студенты:

Иванъ Николаевичъ *Гусевъ*.
Петръ Васильевичъ *Соловьевъ*.
Василій Ефимовичъ *Несмьяновъ*.

Настоятели монастырей:

Спасо-Евфиміева 2 кл. Архимандритъ *Иларіонъ*.
Васильевскаго заштат.—вакансія.
Золотниковской пустыни (въ уѣздѣ) игумень *Вассіанъ*.

Настоятельница:

Покровскаго 1 кл. Игуменія *Митрополія*.
Ризположенскаго 2 кл. Игуменія *Евросинія*.

Рождественскаго Собора протоіерей Ѳедоръ Яковлевичъ *Блаонравовъ*.

Благочинные:

Въ г. Суздаль, Свящ. Каванской церкви Иванъ Петровичъ *Грацилевскій*.

Въ уѣздѣ: Сузд. Ризположенскаго дѣвичьяго монастыря
Свящ. Иванъ Петровичъ *Виноградовъ*.

Свящ. села Сусанина Антонъ Дмитриевичъ *Декаполитовъ*.

Свящ. села Кибергина Петръ Александровичъ *Назаретскій*.

Свящ. Старопашенной слободы Иванъ Васильевичъ *Семеновскій*.

Свящ. села Менчакова Иванъ Никаноровичъ *Херасковъ*.

Свящ. села Петрова-Городища Андрей Владиміровичъ *Альбицкій*.

Свящ. Гаврил. посада Николай Васильевичъ *Скабовскій*.

Свящ. Гаврил. посада Василій Андреевичъ *Вифлеемскій*.

М. Н. П.

УѢЗДНОЕ УЧИЛИЩЕ.

Почетный Смотритель, тит. совѣт. Петръ Ѳедосѣевичъ *Малово*.

Штатный Смотритель, коллеж. ассес. Дмитрій Михайловичъ *Далинъ*.

Законоучитель, Свящ. Казанскій церкви Иванъ Петровичъ *Грацилевскій*.

Учители:

Русскаго языка, тит. совѣт. Савелій Максимовичъ *Ремидановскій*.

Ариметики и Геометріи, кол. секр. Александръ Ильичъ *Рюминскій*.

Исторіи и Географіи—вакансія.

Рисованія, черченія и чистолисанія, Кол. Регистр. Ѳедоръ Ивановичъ *Ширяевъ*.

ПРИХОДСКІЯ УЧИЛИЩА:

1. Законоучитель и учитель, Свящ. Александръ Александровъ.
 2. Законоучитель и учитель, Свящ. Василій Державинъ.
- 

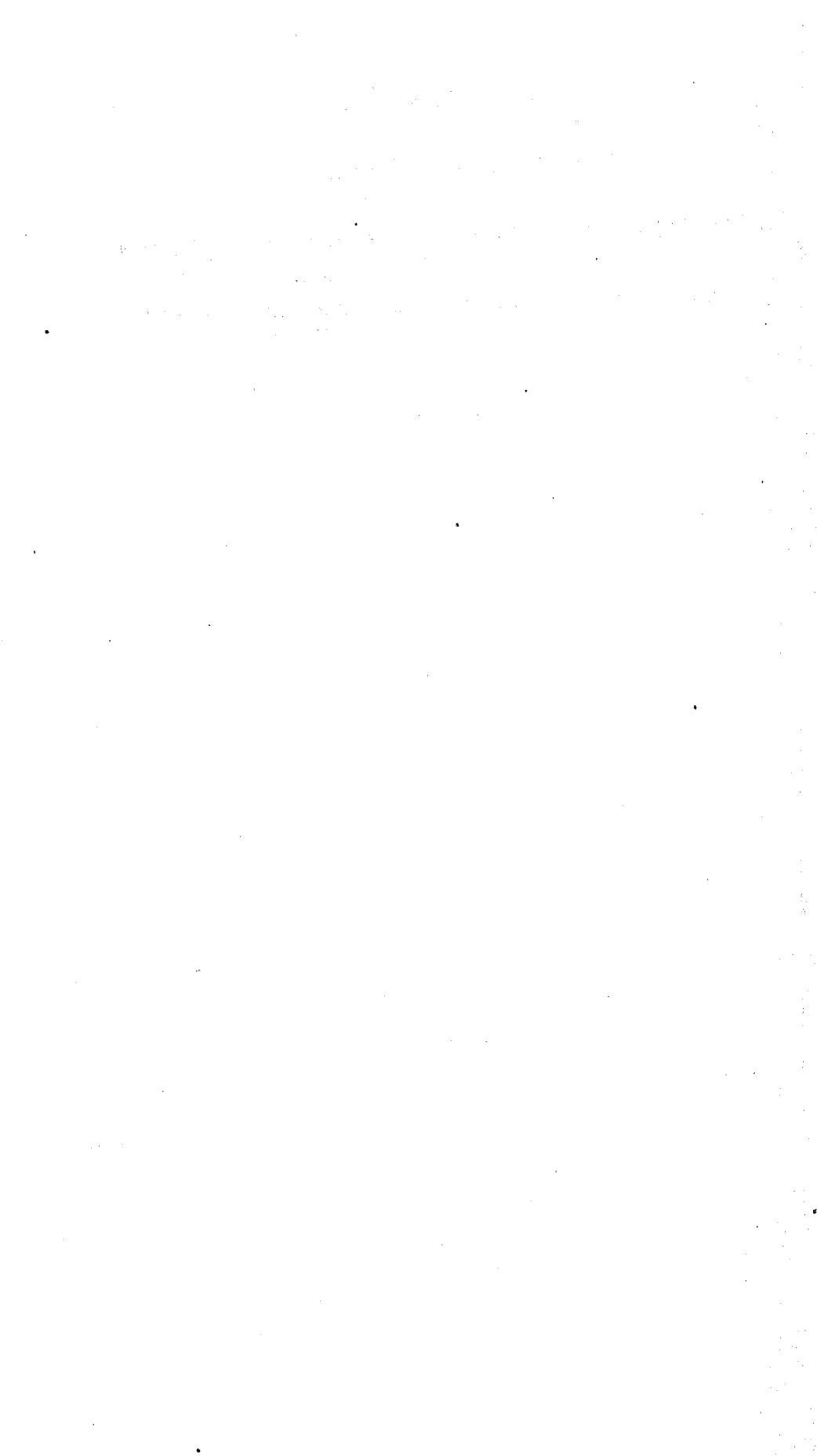

ГАВРИЛОВСКІЙ ПОСАДЪ

ВЪ СУЗДАЛЬСКОМЪ УБЪДѢ.

THE UNIVERSITY OF CHICAGO

PHYSICS DEPARTMENT

ВЪ ГАВРИЛОВСКОМЪ ПОСАДѢ.

М. Ю.

РАТУША.

Бургомистръ Гавриловскаго посада, 2-й гильдіи купецъ
Василій Николаевичъ *Бурковъ*.

Ратманы:

2-й гильдіи купецкій братъ Петръ Николаевичъ *Коз-
ловъ*.

2-й гильдіи купец. сынъ Михаилъ Ивановичъ *Козловъ*.

Секретеръ, тит. совѣт. Михаилъ Елисеѣвичъ *Никольскій*.

М. В. Д.

ДУМА:

Голова, купецъ 2-й гильдіи Илья Алексѣевичъ *Недош-
винъ*.

Гласные;

2-й гил. купец. сынъ Михаилъ Григорьевичъ *Калабинъ*.

2-й гил. куп. Иванъ Дмитріевичъ *Козловъ*.

Мѣщ. Иванъ Гавриловичъ *Прошинъ*.

2-й гил, куп. Порфирій Платоновичъ *Зиминъ*.

2-й гил. куп. Алексѣй Васильевичъ *Прошинъ*.

Мѣщ. Василій Яковлевичъ *Недошвинъ*.

Секретарь, коллеж. регист. Иванъ Павловичъ *Соколовъ*.

Город. Врачъ, Лекаръ Николай Львовичъ *Философовъ*.

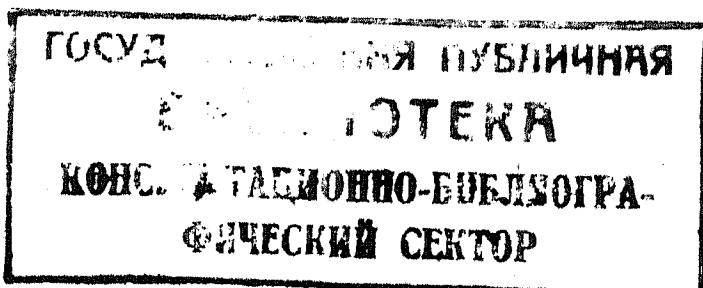

М. Н. П.**ПРИХОДСКОЕ УЧИЛИЩЕ.**

Законоучитель и учитель, Свящ. Николай Скабовскій.

Учитель, сост. въ XIV классѣ Николай Гавриловичъ
Добролюбовъ.



Ш У Я.



В Ъ Ш У Ъ.

М. В. Д.

Уѣздный Предводитель Дворянства, коллеж. ассес. Василий Дмитриевич *Ошанинъ*.

Письмоводитель Уѣзднаго Предводителя Дворянства, коллеж. регист. Дмитрій Александровичъ *Реформатскій*.

УѢЗДНОЕ ПОЛИЦЕЙСКОЕ УПРАВЛЕНИЕ.

Уѣздный Исправникъ, коллеж. ассес. Александръ Андреевичъ *Бабарыкинъ*. (Испр. долж.)

Помощникъ Исправника, сост. по Армей. кавал. штабс-ротмистръ Ардалионъ Николаевичъ *Купріяновъ*.

Непремѣнный Засѣдатель, Штабс-Капитанъ Дмитрій Павловичъ *Кругликовъ*

Городской Приставъ, штабс-капитанъ Николай Николаевичъ *Григоровъ*.

Помощники его: Тиг. совѣт. Валентинъ Фодоровичъ *Лекторскій*.

Губ. секр. Фодоръ Ивановичъ *Розановъ*.

Кол. секр. Николай Ивановичъ *Михайловъ*.

Становые Пристава.

1-го стана, поруч. Осипъ Фодоровичъ *Виршиа*.

2-го стана, тиг. совѣт. Андрей Ефимовичъ *Яковлевъ*.

Секретарь; губ. секр. Дмитрій Александровичъ *Ключаревъ*.

КВАРТИРНАЯ КОММИСИЯ.

Предсѣдатель—уѣздный исправникъ.

Депутаты:

Отъ дворянъ и разnochинцевъ—губ. секр. Степанъ Васильевичъ *Карпичскій*.

Отъ купечества, Шуйскій 2-й гил. купецъ Павелъ Афанасьевичъ *Правовъ*.

По межевой части:

Уѣздный Землемѣръ губ. секр. Павелъ Германовичъ *Грязновъ*. (Испр. долж.)

По врачебной части:

Городовой врачъ, лекаръ, коллеж ассес. Леонардъ Матвѣевичъ *Гуровскій*.

Испр. долж. уѣзднаго врача, лекаръ и операторъ Константинъ Ивановичъ *Догадкинъ*.

Попечитель городской больницы, куп. 2 гил. Василій Матвѣевичъ *Чернышевъ*.

Повивальная бабка Анна Васильевна *Васильева*.

М. В. Д.

ГОРОДСКАЯ ДУМА.

Городскій голова, купецъ 1-й гил. Николай Гавриловичъ *Калужскій*.

Гласные—купцы 2-й гильдіи:

Константинъ Александровичъ *Нечаевъ*.

Василій Купріяновичъ *Рубачевъ*.

Егоръ Ивановичъ *Бородулинъ*.

2-й гил. купеческіе дѣти:

Кирилъ Ивановичъ *Новиковъ*.

Алексѣй Анисимовичъ *Блохинъ*.

Василій Осиповичъ *Потемкинъ*.

Секретарь, губ. секр. Яковъ Ивановичъ *Борисоглыбскій*.

М. Ф.

УѢЗДНОЕ КАЗНАЧЕЙСТВО.

Уѣздный Казначей, кол. ассес. Александръ Афанасьевичъ *Сухоруковъ*.

Бухгалтеръ, кол. секр. Николай Васильевичъ *Воскресенскій*.

Соляной приставъ, тит. совѣт. Петръ Абрамовичъ *Виноградовъ*.

М. Ю.

Уѣздный стряпчій, кол. ассес. Василій Ивановичъ *Орловъ*.

УѢЗДНЫЙ СУДЪ.

Уѣздный судья, поручикъ Михаилъ Федоровичъ *Теприцкій*.

Дворянскіе засѣдатели:

Полков. Даніилъ Дмитріевичъ *Манойловъ*.

Поруч. Сергѣй Александровичъ *Дяминъ*,

Судебные Слѣдователи:

1 участка, поруч. Александръ Николаевичъ *Фонъ-Ризеръ*.

2 участка, тит. совѣт. Михаилъ Андреевичъ *Архангельскій*, жит. его въ селѣ Васильевскомъ.

3 участка, тит. совѣт. Иванъ Семеновичъ *Оминъ*, жит. въ с. Ивановѣ.

Секретарь, кол. секр. Иванъ Ефимовичъ *Аметистовъ*.

ДВОРЯНСКАЯ ОПЕКА.

Предсѣдатель—предводитель дворянства.

Члены опеки—члены уѣзднаго суда.

Письмоводитель, губ. секр. Дмитрій Афанасьевичъ *Смирновъ*.

ГОРОДОВОЙ МАГИСТРАТЪ.

Бургомистры:

1-й гил. купецъ Василій Васильевичъ *Китавовъ*.

Купецъ 2-й гил. Илья Сергѣевичъ *Гудобинъ*.

Ратманы: купцы 2 й гильдіи:

Харлампій Гавриловичъ *Пуховъ*.

Иродіонъ Гавриловичъ *Журовъ*.

Павелъ Дмитріевичъ *Кокучкинъ*.

Севастьянъ Ивановичъ *Курзевъ*.

Секретарь, тит. совѣт. Иванъ Семеновичъ *Доброхотовъ*.

СИРОТСКІЙ СУДЪ.

Присутствующіе:

Городскій голова.

Ратманы—купцы 2 й гильдіи:

Павель Дмитріевичъ *Кокучкинъ.*

Харлампій Гавриловичъ *Пушовъ.*

Иванъ Гавриловичъ *Мошковъ.*

Секретарь, тит. совѣт. Иванъ Семеновичъ *Доброхотовъ.*

П. В.

ПОЧТОВАЯ КОНТОРА.

Почтмейстеръ, надвор. совѣт. Александръ Андреевичъ *Лебедевъ.*

Помощникъ его, кол. секр. Иванъ Захаровичъ *Удалцовъ.*

В. М.

Начальникъ команды внут. стражи, капит. Алексѣй Платоновичъ *Тарановскій.*

В. П. И.

ДУХОВНОЕ УѢЗДНОЕ УЧИЛИЩЕ.

Смотритель, студ. Иванъ Петровичъ *Чуриловскій.*

Инспекторъ и учитель, студен. Ксенофонтъ Ивановичъ *Смирновъ.*

Учители—студенты:

Иванъ Григорьевичъ *Богословскій.*

Василій Федоровичъ *Бъллевъ*.

Евламій Ивановичъ *Правдинъ*.

Настоятель Николо-Шартомскаго монастыря, игумень *Иларіонъ*.

Благочинные:

Воскресенскаго собора протоіерей Петръ Ивановичъ *Пьвицкій*.

Въ уѣздѣ: Шуйской Спасской церкви Свящ. Михаилъ Васильевичъ *Миловскій*.

Села Иванова, Свящ. магистръ Дмитрій Федоровичъ *Пьвицкій*.

Вознесен. посада, Свящ. кандид. Федоръ Михайловичъ *Остроумовъ*.

Села Васильевского Свящ. Алексій Андреевичъ *Орловъ*.

Села Кулеберова Свящ. Стефанъ Яковлевичъ *Сильверевъ*.

УѢЗДНОЕ УЧИЛИЩЕ.

Почет. Смотрителя—вакансія.

Штат. Смотрителя—вакансія.

Законоучитель, Протоіерей *Аргангельскій*.

Учители наукъ: Математики, кол. ассес. Николай Михайловичъ *Тимковскій*.

Русскаго языка—вакансія.

Арифметики, сост. въ XII классѣ *Струковъ*.

Женское училище 2 разряда.

Попечительница, поч. граж. Анна Васильевна *Гарелина*.

Начальница, изъ дворянъ дѣвица Юлія Яковлевна *Абрамова*.

Выборные члены: отъ дворянъ—гвар шт.-кап. Сергій Александровичъ *Шеншинъ*.

Отъ купцовъ: 1-й гил. куп. Алексій Александровичъ *Посылинъ*.

ВОЗНЕСЕНСКІЙ ПОСАДЪ.

ВЪ ШУЙСКОМЪ УЪЗДЪ.

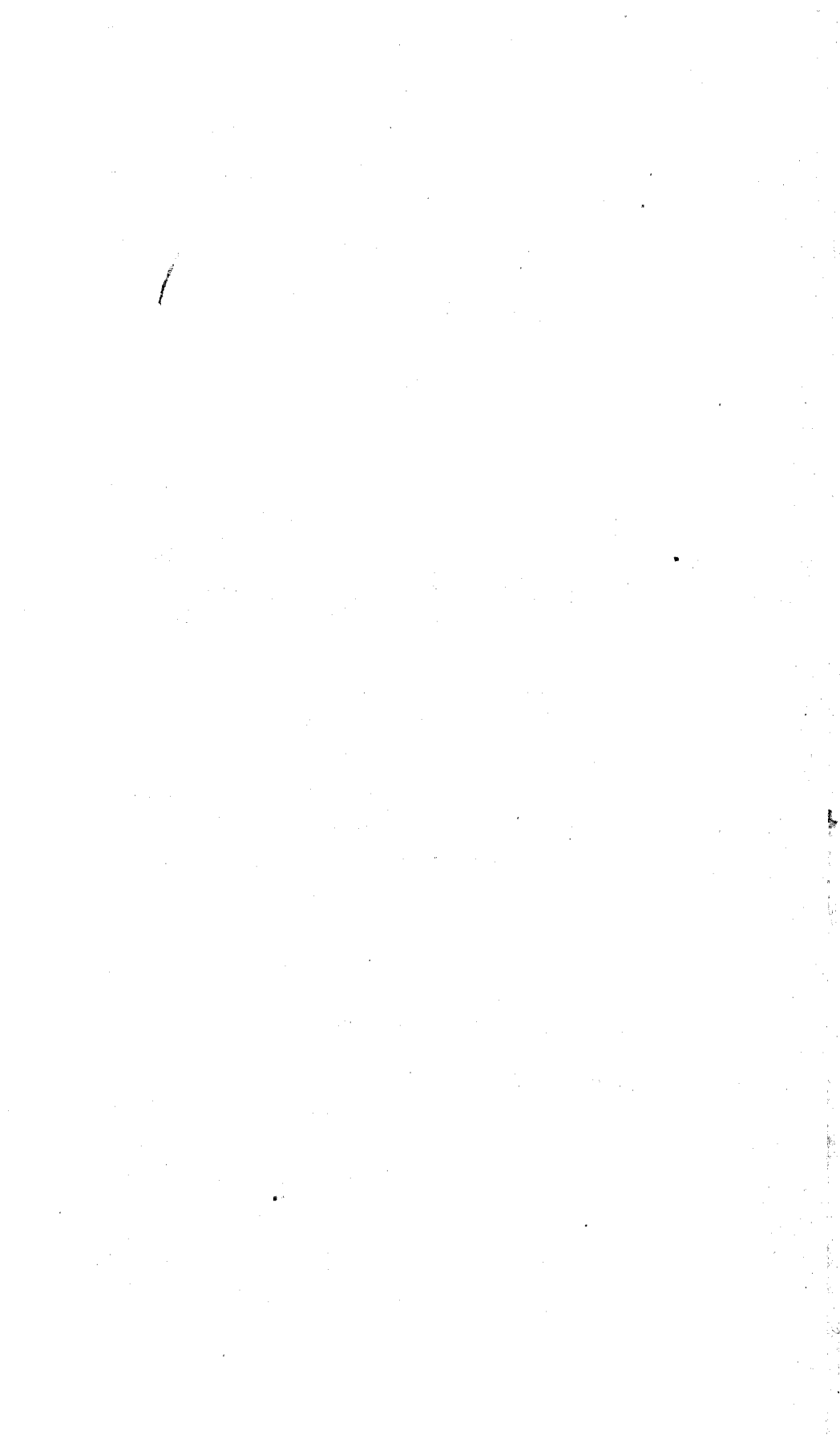

ВЪ ВОЗНЕСЕНСКОМЪ ПОСАДЪ.

ПОСАДСКАЯ ДУМА.

Голова, мануф. сов. потом. почет. гражд. 1 гил. купецъ
Яковъ Петровичъ *Гарелинъ*.

Гласные — купцы 2-й гильдіи:

Александръ Семеновичъ *Коноваловъ*.

Викторъ Васильевичъ *Напалковъ*.

Секретарь, тит. сов. Михаилъ Васильевичъ *Алкрин-
скій*.

ДЕПУТАТСКОЕ СОБРАНИЕ.

Предсѣдательствующій посадскій Голова.

Депутаты — купцы 2-й гильдіи.

Евстигней Ивановичъ *Дурденевскій*.

Харлампій Ивановичъ *Кувасовъ*.

Василій Васильевичъ *Небурчиловъ*.

Старосты для составленія обывательской книги:

Купеч. 2 гил. сынъ Тимофей Герасимовичъ *Худяковъ*.

Купецъ 2 гил. Петръ Олимпіевичъ *Шальгинъ*.

— — — Иванъ Васильевичъ *Саландинъ*.

ТОРГОВЫЙ СЛОВЕСНЫЙ СУДЪ.

Словесные судьи — куп. 2 гил. Иванъ Петровичъ *Домовъ*

— — — Генналіи Діодоровичъ *Бу-
рылинъ*.

ПОПЕЧИТЕЛЬНЫЙ СОВѢТЪ ЖЕНСКАГО УЧИЛИЩА.

Предсѣдательствующій Совѣта, Шуйскій Уѣздный Пред-
водитель Дворянства.

Непремѣнные Члены:

Попечительница училища, почетная гражданка Анна
Васильевна *Гарелина*.

Посадскій Голова.

Начальница училища, изъ дворянъ дѣвица Юлія Яковле-
вна *Абрамова*.

СОВѢТЪ БОЛЬНИЦЫ МАСТЕРОВЫХЪ И РАБОЧИХЪ ЛЮДЕЙ.

Директоръ, 1 гил. купецъ Василій Васильевичъ *Менши-
ковъ*.

Врачъ больницы, Лекаръ Иванъ Мустафовичъ *Яновичъ-
Чайскій*.

Экономъ, 2 гил. купецъ Василій Яковлевичъ *Ильинъ*.

ПРИХОДСКОЕ УЧИЛИЩЕ.

Законоучитель, священ. Михаилъ *Георгиевскій*.

Учитель, губ. сек. Иванъ Васильевичъ *Аменицкий*.



Ю Р Ъ Е В Ъ.



ВЪ ЮРЬЕВЪ.

М. В. Д.

Уѣздный предводитель дворянства, тит. совѣт. *Василій Ивановичъ Коровинъ.*

Письмоводитель его, губ. сек. *Александръ Гавриловичъ Добролюбовъ.*

УѢЗДНОЕ ПОЛИЦЕЙСКОЕ УПРАВЛЕНІЕ.

Уѣздный Исправникъ, над. сов. *Павель Семеновичъ Бондаревъ* (испр. долж.).

Помощникъ его, кол. рег. *Владиміръ Николаевичъ Масловъ.*

Надзиратель 1 класса, Тит. сов. *Федоръ Захаровичъ Богуславскій.*

Становые пристава:

1 стана, кол. рег. *Николай Ивановичъ Надеждинъ.*

2 стана, кол. сек. *Александръ Гавриловичъ Нарбековъ.*

Секретарь, писецъ 2 разряда *Николай Васильевичъ Игриневъ.*

КВАРТИРНАЯ КОММИСІЯ.

Предсѣдатель—уѣздный исправникъ.

Депутаты:

Отъ Дворянства, вакансія.

Отъ купечества и мѣщанства, 2-й гил. купецкiй сынъ
Иванъ Владиміровичъ *Кузнецовъ*.

ПО ВРАЧЕБНОЙ ЧАСТИ.

Городовой врачъ, лекаръ Петръ Алексѣевичъ *Ильинскій*.

Уѣздный врачъ, лекаръ Александръ Федоровичъ *Благо-
правовъ*.

Повивальная бабка, мѣщ. Анна Ивановна *Горлинова*.

ПО МЕЖЕВОЙ ЧАСТИ.

Уѣздный землемѣръ, тит. совѣт. Михаилъ Степановичъ
Некрасовъ.

ГОРОДСКАЯ ДУМА.

Городскій голова, Юрьевскій купецъ 2-й гил. Николай
Петровичъ *Бульгинъ*.

Гласные:

2 гил. куп. Иванъ Михайловичъ *Кокушкинъ*.

2 гил. куп. братъ Петръ Васильевичъ *Скосырцевъ*.

2 гил. куп. Василій Васильевичъ *Ганшинъ*.

2 гил. куп. Михаилъ Гавриловичъ *Шевелкинъ*.

2 гил. куп. сынъ Василій Васильевичъ *Дологовъ*.

Мѣщанинъ Пименъ Пименовичъ *Мещниковъ*.

Секретарь, губ. сек. Александръ Алексѣевичъ *Смирновъ*.

М. Ф.**УѢЗДНОЕ КАЗНАЧЕЙСТВО.**

Казначей, кол. ассес. Матвій Александровичъ *Кислинскій*.

Бухгалтеръ, тит. сов. Павелъ Федоровичъ *Троицкій*.

**М. Ю.**

Уѣздный стражчій, кол. ассес. Дмитрій Алексѣевичъ *Бенедиктовъ*.

УѢЗДНЫЙ СУДЪ.

Уѣздный судья, подполк. Петръ Ивановичъ *Лялинъ*.

Дворянскіе засѣдатели:

Губ. секр. Михаилъ Валеріановичъ *Цвилленевъ*.

Кол. секр. Леонидъ Ивановичъ *Павловъ-Русиновъ*.

Судебный слѣдователь, кол. секр. Николай Ивановичъ *Алексинскій*, жит. им. въ г. Юрьевѣ.

Секретарь, тит. сов. Иванъ Дмитриевичъ *Покровскій*.

ГОРОДОВОЙ МАГИСТРАТЪ.**Бургомистры—2-й гильдіи купцы:**

Дмитрій Александровичъ *Овсянниковъ*.

Иванъ Григорьевичъ *Хлыбниковъ*.

Ратмааны - 2 й гил. купцы:

Николай Петровичъ *Абросимовъ*.

Алексій Егоровичъ *Красковскій*.

Алексѣй Михайловичъ *Ганшинъ*.

Петръ Григорьевичъ *Будняковъ*.

Секретарь, губ. секр. Сергѣй Ивановичъ *Озерецкій*.

ДВОРЯНСКАЯ ОПЕКА.

Предсѣдатель—предводитель дворянства.

Члены опеки—члены уѣзднаго суда.

Письмоводитель, тит. сов. Иванъ Ефимовичъ *Арбузовъ*.

СИРОТСКІЙ СУДЪ.

Присутствующіе:

Городскій голова, купецъ 2-й гильдіи Николай Петровичъ *Булыгинъ*.

Ратманы—купцы 2-й гильдіи:

Алексѣй Егоровичъ *Красковскій*.

Алексѣй Михайловичъ *Ганшинъ*.

Городовой купеческій староста, купецъ 2-й гил. Владиміръ Алексѣевичъ *Пашковъ*.

Секретарь, губ. секр. Сергѣй Ивановичъ *Озерецкій*.

П. В.

ПОЧТОВАЯ КОНТОРА.

Почтмейстеръ, кол. Ассес. Алексѣй Козьмичъ *Поповъ*.

Помощникъ его, кол. секр. Михайль Владиміровичъ *Лызловъ*.

В. М.

Начальникъ команды внутр. стражи, подпоруч. Тимофей Яковлевичъ *Шуцъло*.

В. П. Ш.

ПАСТОЯТЕЛИ МОНАСТЫРЕЙ:

Архангельскаго, Архимандритъ *Гавріилъ*.
 Введенскаго, Игуменія *Пульхерія*.
 Георгіевскаго собора, протоіерей Александръ Ивановичъ *Соловьевъ*.

Благочинные:

Въ городѣ—священникъ Ѳеодоръ Осиповичъ *Нечаевъ*.
 Въ уѣздѣ: Священникъ Алексѣй Ивановичъ *Успенскій*.
 Покровской церкви священ. Александръ Петровичъ *Минервинъ*.
 Села Бережка, священ. Ковьяма Ивановичъ *Смирновъ*.
 Села Лучинскаго, священ. Михаилъ Осиповичъ *Нечаевъ*.
 Села Игрищъ, свящ. Ксенофонтъ Стефановичъ *Виноградовъ*.
 Села Спасскаго—Савеловыхъ, священ. Александръ Дмитриевичъ *Цвѣтаевъ*.
 Села Стряпкова, свящ. Александръ Михайловичъ *Успенскій*, (исправ. долж.).

УѢЗДНОЕ УЧИЛИЩЕ.

Почетн. смотрит., тит. сов. Василій Ивановичъ *Коровинъ*.
 Штат смотр , кол. ассес. Дмитрій Александровичъ *Голыцинскій*
 Законоучитель, свящ Ѳеодоръ Осиповичъ *Нечаевъ*.

Учители наукъ:

Русскаго языка, кол. асс. Николай Ивановичъ *Воробьевъ*.

Исторіи и Географіи, кол. секр. Николай Ефимовичъ
Константиновъ.

Учителя математики—вакансія.

Черченія, рисованія и чистописанія, кол. рег. Козьма
Прокофьевичъ *Терентьевъ*.

ПРИХОДСКОЕ УЧИЛИЩЕ.

Законоучитель и учитель, священ. Александръ Петро-
вичъ *Минервинъ*.



ПЕРЕСЛАВЛЬ-ЗАЛЪССКІЙ.

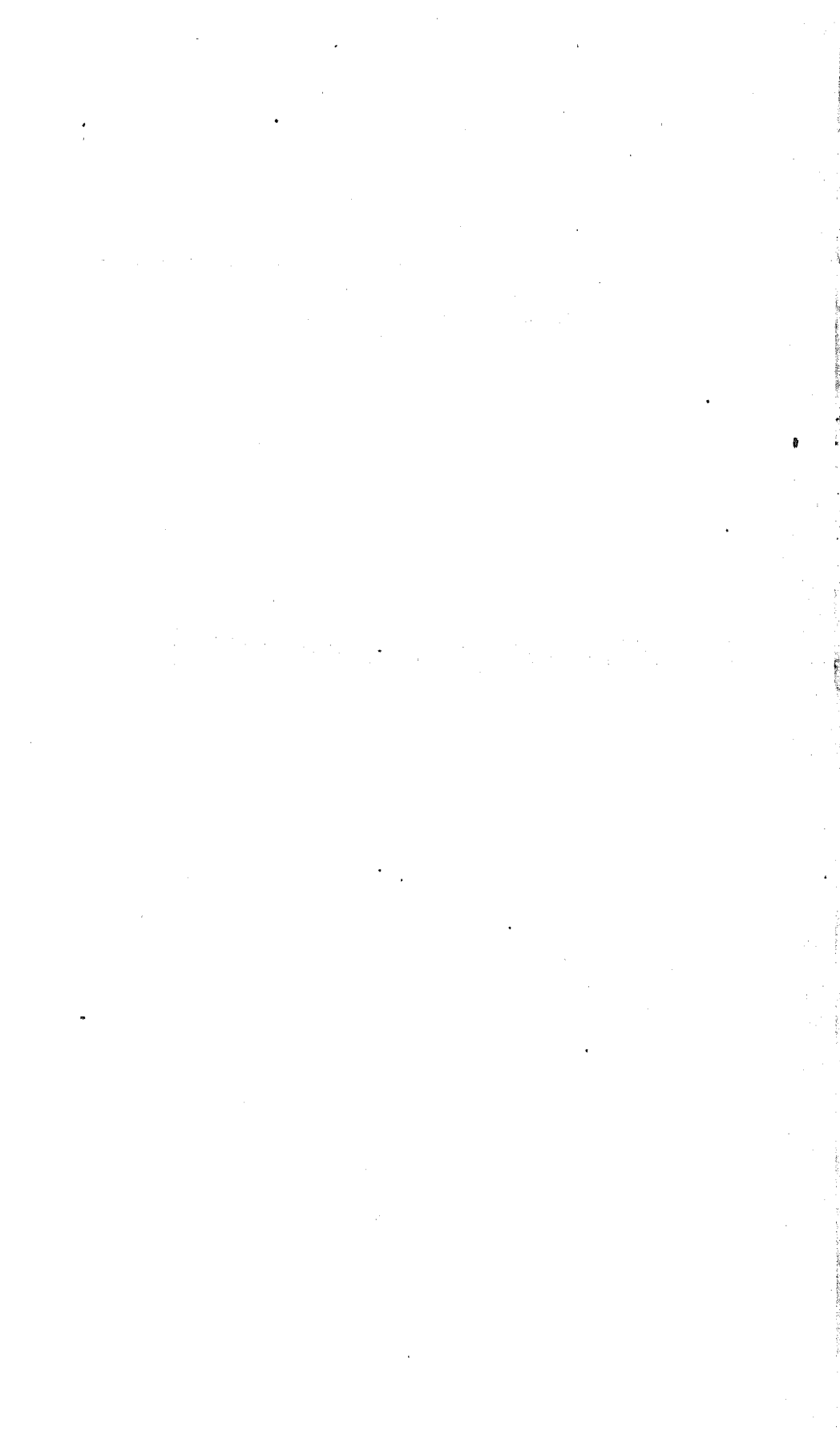

ВЪ ЦЕРЕСЛАВЛѢ.

М. В. Д.

Уѣздный предводитель дворянства, поручикъ князь Ва-
силій Николаевичъ *Гагаринъ*

Письмоводитель, писецъ 3 го разряда Иванъ Даниловичъ
Лебедевъ.

УѢЗДНОЕ ПОЛИЦЕЙСКОЕ УПРАВЛЕНІЕ.

Уѣздный исправникъ, тит сов. Петръ Фелосѣевичъ *Ма-
лово*.

Помощникъ его, поруч. Аполлонъ Михайловичъ *Корот-
ковъ*.

Непремѣнный засѣдатель, губ. секр. Николай Дмитрие-
вичъ *Изновскій*.

Надзиратели:

Тит. сов. Александръ Захаровичъ *Богуславскій*.

Кол. секр. Николай Ивановичъ *Рыжковъ*.

Становые пристава:

1 стана, губ. секр. Михаилъ Кириловичъ *Пинскій*.

2 стана, кол. секр. Дмитрій Исаковичъ *Лебле*.

Секретарь, кол. сек. Александръ Константиновичъ *Цыт-
ковъ*.

КВАРТИРНАЯ КОММИСИЯ.

Предсѣдатель—уѣздный исправникъ.

Депутаты:

Отъ дворянства, губер. секр. Константинъ Антоновичъ *Благовъщенскій*.

Отъ купечества, Переславскій 2-й гил. купецъ Михаилъ Ивановичъ *Шукинъ*.

По межевой части.

Уѣздный землемѣръ, кол. рег. Николай Ивановичъ *Вершинъ*, (испр. долж.)

По врачебной части.

Городовой врачъ, кол. ассес Владиславъ Францевичъ *Возинскій*.

Уѣздный врачъ, тит. сов. Григорій Евдокимовичъ *Божко*.

Попечитель городской больницы, куп. 3-й гил. Михаилъ Михайловичъ *Шалачинъ*.

Повивальная бабка, Целагея Александровна *Малюшина*.

ГОРОДСКАЯ ДУМА.

Городской голова, Переславскій куп. 2-й гил. Василий Александровичъ *Симаковъ*.

Гласные—купцы 2-й гильдіи:

Василій Ивановичъ *Дьяковъ*.

Николай Петровичъ *Плотниковъ*.

Никита Ивановичъ *Вязминъ*.

Иванъ Михайловичъ *Чуксинъ*.

2. гил. куп. сынъ Василій Алексѣевичъ *Хужлаевъ*.

Мѣщанинъ Иванъ Васильевичъ *Есиповъ*.

Секретарь, губ. секр. Михаилъ Ивановичъ *Рязанцевъ*.

М. Ф.

УѢЗДНОЕ КАЗНАЧЕЙСТВО.

Казначей, кол. ассес. Яковъ Петровичъ *Целеровъ*.

Бухгалтеръ, тит. сов. Петръ Яковлевичъ *Соколовъ*.

Соляной приставъ, кол. ассес. Василій Алексѣевичъ *Аладьинъ*.

М. Ю.

Уѣздный стряпчій, кол. ассес. Сергѣй Яковлевичъ *Мауреръ*.

УѢЗДНЫЙ СУДЪ.

Уѣздный судья, штабъ-ротм. Дмитрій Андреевичъ *Угрюмовъ*.

Дворянскіе засѣдатели:

Штаб.-Капит. Николай Алексѣевичъ *Булашевичъ*.

Кол. рег. Николай Андреевичъ *Макаровъ*.

Судебные слѣдователи:

1-го участка, поруч. Николай Гавриловичъ *Григорьевъ*, жит. им. въ городѣ Переславлѣ.

2-го участка, кол. секр. Августияъ Ивановичъ *Куксинскій*, жит. им. въ селѣ Нагорьѣ.

Секретарь, тит. сов. Петръ Афанасьевичъ *Смирновъ*.

ДВОРЯНСКАЯ ОПЕКА.

Предсѣдатель—предводитель дворянства.

Члены опеки—члены уѣзднаго суда.

Письмоводитель, тит. сов. *Василій Ивановичъ Цвѣтасевъ*.

ГОРОДОВОЙ МАГИСТРАТЪ.

Бургомистры—2-й гил. купцы:

Федоръ Григорьевичъ Плотниковъ.

Петръ Никитичъ Иларионовъ.

Ратманы—купцы 2 й гильдіи:

Иванъ Яковлевичъ Кобиковъ.

Алексѣй Петровичъ Свѣшниковъ.

Федоръ Михайловичъ Петропавловскій.

Иванъ Александровичъ Глинскій.

Секретарь губ. секр. *Александръ Яковлевичъ Доброхотовъ*.

СИРОТСКІЙ СУДЪ.

Присутствующіе:

Городской Голова., Переславскій купецъ 2-й гильдіи,
Василій Александровичъ Симаковъ.

Ратманы—купцы 2-й гильдіи:

Иванъ Яковлевичъ Кобиковъ

Алексѣй Петровичъ Свѣшниковъ.

Купеческій староста, 2-й гил. куп. *Иванъ Никитичъ Папушевъ*.

Секретарь губ. секр. *Александръ Яковлевичъ Доброхотовъ*.

**П. В.****ПОЧТОВАЯ КОНТОРА.**

Почтмейстеръ, кол. ассес. Александръ Александровичъ
Шильнъ.

Помощникъ, тит. сов. Иванъ Ивановичъ *Осиновъ.*

**В. М.**

Начальникъ команды внутр. стр., капит. Алексѣй Абра-
мовичъ *Аксеновъ.*

**В. П. П.****ДУХОВНОЕ ПРАВЛЕНИЕ.**

Архимандритъ *Нифонтъ.*

Священники:

Богословской церкви, Петръ Григорьевичъ *Каллистовъ.*
Златоустовской церкви, Василій Петровичъ *Соловьевъ.*
Вознесенской церкви, Николай Максимовичъ *Меморскій.*
Столовачальникъ, кол. секр. Николай Васильевичъ *Ар-
хангельскій.*

ДУХОВНОЕ УѢЗДНОЕ УЧИЛИЩЕ.

Смотритель, архимандритъ *Нифонтъ.*

Инспекторъ, студ. Павелъ Васильевичъ *Архангельскій.*

У ч и т е л и:

Свящ. Θεοοεμπτъ Михайловичъ *Покровскій.*

Александръ Ивановичъ *Свирьлинъ.*

Михаилъ Федоровичъ *Успенскій*.

Студ. Александръ Ильичъ *Покровскій*.

УѢЗДНОЕ УЧИЛИЩЕ.

Почет. смотр., тит. сов. Александръ Александровичъ *Огаревъ*.

Штат. смотр., кол. ассес. Григорій Андреевичъ *Андреевскій*.

Законоучитель, свящ. Владиміръ Ивановичъ *Свирьлинъ*.

Учители наукъ:

Исторіи и Географіи, кол. ассес. Иванъ Петровичъ *Цвѣтковъ*.

Математики—кол. рег. Николай Васильевичъ *Никольскій*,
Русскаго языка—сост. въ XII классѣ Иванъ Яковлевичъ *Миловзоровъ*.

Рисованія, черченія и чистописанія, сост. въ XIV классѣ Василій Алексѣевичъ *Десятовъ*.

ПРИХОДСКІЯ УЧИЛИЩА:

1-е князь-Андреевское.

Законоучитель и учитель, свящ. Павелъ Никитичъ *Знаменскій*.

2-е Сергіевское.

Законоучитель и учитель, священникъ Павелъ *Куресовъ*.

Настоятели монастырей:

Данилова 2-го класса—Архимандритъ *Герасимъ*.

Никитскаго, благочинный монастырей, архимандритъ *Нифонтъ*.

Николаевскаго, строитель іеромонахъ *Оеофилъ*.

Сольбинской пустыни, строитель іеромонахъ *Макарій*.

Федоровскаго, игуменія *Максимилла*.

Протоіерей Преображенскаго собора *Никита Ильичъ Безсоновъ*.

Благочинные:

Въ городѣ: Покровской церкви, свящ. *Федоръ Петровичъ Приклонскій*.

Въ уѣздѣ: Переславскей Крестовоздвиженской церкви, свящ. *Петръ Афанасьевичъ Вознесенскій*.

Села Елизарова, свящ. *Яковъ Ильичъ Розановъ*.

Села Вашекъ, свящ. *Николай Николаевичъ Разумовскій*.

Села Нагорья, свящ. *Василій Евфимовичъ Дроздовъ*

Села Каллистова, свящ. *Константинъ Абрамовичъ Лебедевъ*, (испр. долж.).





АЛЕКСАНДРОВЪ.

ВЪ АЛЕКСАНДРОВѢ.

М. В. Д.

Уѣздный предводитель дворянства Лейбъ гвардіи шт.-кап. Сергій Дмитріевичъ *Мухановъ*.

Письмоводитель его, губ. секр. Егоръ Ивановичъ *Шонокъ*.

УѢЗДНОЕ ПОЛИЦЕЙСКОЕ УПРАВЛЕНІЕ.

Уѣздный исправникъ, тит. сов. Александръ Николаевичъ *Красюкъ*.

Помощникъ его, подпор. Аполлинарій Феликсовичъ *Цыгановичъ*.

Непремѣнный засѣдатель, поруч. Михаилъ Васильевичъ *Брюховъ*.

Становые пристава:

1-го стана, провинц. сек. Николай Васильевичъ *Брюховъ*,

2-го стана, губ. секр. Иванъ Егоровичъ *Тимофьевъ*.

Полицейскіе надзиратели:

Тит. сов. Александръ Филиповичъ *Ильинскій*.

Губ. секр. Петръ Ильичъ *Сервицкій*.

Секретарь, тит. сов. Павелъ Антоновичъ *Страховъ*

КВАРТИРНАЯ КОММИСИЯ.

Предсѣдатель—уѣздный исправникъ.

Депутаты:

Отъ дворянъ и разночинцевъ, кол. секр. Павелъ Николаевичъ *Ключаревъ*.

Отъ купцовъ и мѣщанъ, мѣщанинъ Семень Яковлевичъ *Ложечкинъ*.

По врачебной части.

Городовой врачъ, кол. асс. Василій Ивановичъ *Архангельскій*.

Уѣздный врачъ, кол. ассес. Константинъ Федоровичъ *Спекторскій*.

Повивальная бабка, кол. асс. Марья Федоровна *Воробьева*.

По межевой части.

Уѣздный землемеръ, кол. сек. Василій Александровичъ *Камышниковъ*.

ГОРОДСКАЯ ДУМА.

Городскій голова, потомственный почетный гражданинъ и 1-й гильдіи купецъ Александръ Ивановичъ *Барановъ*.

Г л а с н ы е.

1-й гил. куп. сынъ Павелъ Григорьевичъ *Первущинъ*.

2-й гильдіи купцы:

Алексій Михайловичъ *Каленовъ*.

Алексій Ивановичъ *Павловъ*.

Андрей Федоровичъ *Шшаковъ*.

Василій Михайловичъ *Зубовъ*.

Секретарь, губ. секр. Алексій Петровичъ *Копыловъ*.

М. Ф.**УѢЗДНОЕ КАЗНАЧЕЙСТВО.**

Казначей, кол. севр. Дмитрій Константиновичъ *Фрлзиновъ*.

Бухгалтеръ, тит. совѣт. Петръ Ивановичъ *Тольскій*.

**М. Ю.**

Уѣздный стражчій, кол. асс. Николай Федоровичъ *Дубровскій*.

УѢЗДНЫЙ СУДЪ.

Уѣздный судья, над. сов. Алексѣй Алексѣевичъ *Спечевъ*.

Дворянскіе засѣдатели:

Поруч. Эрнстъ Адольфовичъ *Аппельбергъ*.

Кол. ассес. Агафегель Валеріановичъ *Цвилевъ*.

Судебные Слѣдователи:

1-го участка, тит. сов. Николай Алексѣевичъ *Диомидовскій*.

2-го участка, надв. сов. Гавріиль Васильевичъ *Коваленко*.
Жит. им въ с. Константиновскомъ.

Секретарь, тит. сов. Петръ Федоровичъ *Кудрявцевъ*.

ДВОРЯНСКАЯ ОПЕКА.

Предсѣдатель—предводитель дворянства.

Члены опеки—члены уѣзднаго суда.

Письмоводитель, тит. сов. Михаилъ Ивановичъ *Попковъ*.

ГОРОДОВОЙ МАГИСТРАТЪ.

Бургомистры:

Купецъ 1-й гильдіи Александръ Осиповичъ *Семеновъ*.

Купецъ 2-й гильдіи Алексѣй Якимовичъ *Растворовъ*.

Ратманы - 2-й гил. купцы:

Иванъ Яковлевичъ *Ложечкинъ*.

Егоръ Прохоровичъ *Пузовъ*.

Сергѣй Петровичъ *Павловъ*.

Мѣщ. Андрей Петровичъ *Пыльцевъ*.

Секретарь, тит. сов. Петръ Васильевичъ *Ефимовъ*

СИРОТСКІЙ СУДЪ.

Присутствующіе:

Городскій голова, потомственный почетный гражданинъ
Александръ Ивановичъ *Барановъ*.

Ратманы—купцы 2-й гильдіи:

Иванъ Яковлевичъ *Ложечкинъ*.

Егоръ Прохоровичъ *Пузовъ*.

Городовой староста, 2-й гильдіи куп. сынъ Федоръ Михайловичъ *Карупинъ*.

Секретарь, тит. сов. Петръ Васильевичъ *Ефимовъ*.

П. В.

ПОЧТОВАЯ КОНТОРА.

Почтмейстеръ, кол. Асс. Николай Васильевичъ *Яковлевъ*.
Помощникъ его, тит. совѣт. Илья Алексѣевичъ *Златоустановъ*.

В. М.

Начальникъ команды внутр. стражи, кап. Павелъ Оелорвичъ *Хлопинъ*.

В. П. П.

УѢЗДНОЕ УЧИЛИЩЕ.

Почетн. смотрит., губ. секр. Александръ Петровичъ *Копыловскій*.

Штат. смотр , кол. ассес. Семень Алексѣевичъ *Сокольскій*.

Учители наукъ:

Русскаго языка, кол. асс. Иванъ Васильевичъ *Богоявленскій*.

Арифметики и Геометріи, тит. сов. Николай Гавриловичъ *Бѣлколооскій*.

Исторіи и Географіи, вакансія.

Законоучитель, свящ. Преображенской церкви Петръ Юсифовичъ *Ключаревъ*.

Женское училище 2-го разряда.

Попечительница, почет. гражд. Александра Юасафовна *Баранова*.

Начальница, вдова прапор. Варвара Сергѣевна *Архипова*.

Выборные члены:

Отъ дворянъ кол. рег. Константинъ Николаевичъ *Ильинскій*.

Николай Семеновичъ *Стромиловъ*.

Отъ купечества—Александров. 2 гил. куп. Александръ Осиповичъ *Семеновъ*.

НАСТОЯТЕЛИ МОНАСТЫРЕЙ:

Успенскаго 1-го класса, игуменія *Елизавета*.

Лубьяновской пустыни, (въ 10 верст. отъ Александрова) игумень *Макарій*.

Благочинные:

Въ городѣ—Христорожественскаго собора, протоіерей, магистръ Яковъ Васильевичъ *Миловскій*.

Въ уѣздѣ: Христорожественскаго собора, свящ. Иванъ Гавриловичъ *Покровскій*, (испр. долж.).

Села Новоселки-Кубриной, священ. Яковъ Ивановичъ *Элатьевскій*.

Села Новоселокъ, свящ. Іоаннъ Осиповичъ *Сахаровъ*.

Села Богородскаго, свящ. Андрей Егоровичъ *Тихомировъ*.

Села Жилина, свящ. Павелъ Осиповичъ *Скворцовъ*.

Села Далматова, свящ. Василій *Шарійскій*.



[The page contains extremely faint and illegible text, likely bleed-through from the reverse side of the document. The text is too light to transcribe accurately.]

К О В Р О В Ъ.



ВЪ КОВРОВЪ.

М. В. Д.

Уѣздный предводитель, над. совѣт. Иванъ Сергѣевичъ
Безобразовъ.

Письмоводитель, кол. секр. Платонъ Александровичъ
Широкогоровъ.

УѢЗДНОЕ ПОЛИЦЕЙСКОЕ УПРАВЛЕНИЕ.

Уѣздный исправникъ, поруч. Николай Никаноровичъ
Корякинъ.

Помощникъ его, штаб.-ротм. Сергѣй Николаевичъ
Кликинъ.

Непремѣнный засѣдатель, корнетъ Александръ Василь-
евичъ *Култашевъ.*

Надзиратель 1-го разряда, кол. секр. Ксенофонтъ Фео-
доровичъ *Защревъ.*

Становые пристава:

1-го стана, кол. сек. Никаноръ Васильевичъ *Вахрушевъ.*

2-го стана, тит. сов. Александръ Кириловичъ *Шинскій.*

Секретарь, кол. секр. Александръ Архиновичъ *Мисай-
ловскій.*

КВАРТИРНАЯ КОММИСИЯ

Предсѣдатель—уѣздный исправникъ.

Депутаты:

Отъ дворянъ и разночинцевъ, кол. сек. Ксенофонтъ Фе-
доровичъ *Защревъ.*

Отъ купцовъ и мѣщанъ, мѣщанинъ Семень *Захаровъ.*

По врачебной части.

Городовой врачъ, лекаръ Николай Алексѣевичъ *Волковъ*.
Уездный врачъ, лекаръ кол. ассес. Феликсъ Карловичъ
Штейнбергъ.

Попечители городской больницы:

Кол. рег. Иванъ Митрофановичъ *Кромаревскій*.
Купецъ 2-й гильдіи, Николай Дмитриевичъ *Першинъ*,
Повивальная бабка, Роза Ивановна *Шнейдеръ*.

По межевой части.

Уездный землемѣръ, тит. сов. Викторъ Григорьевичъ
Волковъ.

ГОРОДСКАЯ ДУМА.

Городскій голова, куп. 2-й гил. Афанасій Васильевичъ
Гладцыновъ.

Гласные—купцы 2-й гильдіи:

Иванъ Ивановичъ *Романинъ*.
Петръ Ивановичъ *Кузнецовъ*.
Иванъ Яковлевичъ *Куренковъ*.

2-й гильдіи купеческіе дѣти:

Михаилъ Павловичъ *Ильинъ*.
Дмитрій Андреевичъ *Мытаревъ*.
Мѣщанинъ Василій Михайловичъ *Шулькинъ*
Секретарь, тит. совѣт. Александръ Васильевичъ *Шель-
псовъ*.

М. Ф.

УѢЗДНОЕ КАЗНАЧЕЙСТВО.

Казначей, кол. асс. Андрей Федоровичъ *Стратилатовъ*
 Бухгалтеръ, тит. сов. Петръ Петровичъ *Магницкій*.



М. Ю.

Уѣздный страпчій, кол. ассес. Дмитрій Николаевичъ
Ключаревъ.

УѢЗДНЫЙ СУДЪ.

Уѣздный судья, над. сов. Александръ Андреевичъ *Аляевъ*.

Дворянскіе засѣдатели:

Кол. ассес. Андрей Шльичъ *Мыльниковъ*.
 Губ. секр. Павелъ Николаевичъ *Врутовъ*.
 Испр. долж. секретаря, губер. секр. Левъ Васильевичъ
Медушевскій.

Судебные слѣдователи:

1-го участка, кол. секр. Алексѣй Дмитріевичъ *Бенедик-
 товъ*, жит. им. въ г. Ковровѣ.
 2-го участка, кол. рег. Северіанъ Антоновичъ *Петра-
 шевскій*, жит. им. въ с. Лежневѣ.

ДВОРЯНСКАЯ ОПЕКА.

Предсѣдатель—предводитель дворянства.
 Члены опеки—члены уѣзднаго суда.

Письмоводитель, кол. секр. Платонъ Егоровичъ *Широкогоровъ*.

ГОРОДОВОЙ МАГИСТРАТЪ.

Бургомистры:

1-й гил. куп. племян. Дмитрій Андреевичъ *Першинъ*.
Купецъ 2-й гил. Евдокимъ Михайловичъ *Спиридоновъ*.

Ратманы—2-й гильдіи купец. дѣти:

Платонъ Никитичъ *Зубынинъ*.

Иванъ Егоровичъ *Друндинъ*.

купцы 2-й гильдіи:

Алексѣй Петровичъ *Усуповъ*.

Александръ Петровичъ *Усуповъ*.

Александръ Алексѣевичъ *Асминкинъ*.

Секретарь, тит. сов. Иродіонъ Егоровичъ *Александровскій*.

СИРОТСКІЙ СУДЪ.

Присутствующіе:

Городскій голова, купецъ 2-й гил. Афанасій Васильевичъ *Гладцыновъ*

Прочіе члены,—члены городского магистрата.

Городовой староста Иванъ Васильевичъ *Исаевъ*.

Секретарь, тит. сов. Иродіонъ Егоровичъ *Александровскій*.

П. В.

ПОЧТОВАЯ КОНТОРА.

Почтмейстеръ, над. сов. Николай Васильевичъ *Ивановъ*.

Помощникъ его, кол. секр. Василій Ивановичъ *Звездкинъ*.

В. М.

Начальникъ команды внутр. стражи, Капитанъ Карлъ Михайловичъ *Масевскій*.

М. Н. П.

ПРИХОДСКОЕ УЧИЛИЩЕ.

Законоучитель, священникъ Алексѣй *Радугинъ*.

Учитель, сост. въ XIV классѣ, Иванъ Тимофѣевичъ *Вознесенскій*.

В. П. Ш.

Благочинные:

Въ городѣ—священникъ Христорожественской церкви Сила Алексѣевичъ *Архангельскій*.

Въ уѣздѣ: села Лежнева, протоіерей Левъ Ивановичъ *Полсадовъ*.

Села Яковлева священникъ Иванъ Васильевичъ *Сакуллинскій*,
(испр. должн.).

Села Егорья, священникъ Авраамій Ивановичъ *Маврицкій*.

Села Лучина, священникъ Матвѣй Лаврентьевичъ *Вознесенскій*.



В Я З Н И К И.



ВЪ ВЯЗНИКАХЪ.

М. В. Д.

Предводитель дворянства, поруч. Иванъ Александровичъ
Протасьевъ.

Письмоводитель, кол. секр. Иванъ Поликарповичъ *Трав-*
четовъ.

УЪЗДНОЕ ПОЛИЦЕЙСКОЕ УПРАВЛЕНІЕ.

Уѣздный исправникъ, тит. сов. Александръ Сергѣевичъ
Гвоздевъ.

Помощникъ его, кол. асс. Николай Васильевичъ *Гаври-*
ловъ.

Непремѣнный засѣдатель, губ. сек. Николай Сергѣевичъ
Завръевъ.

Полицейскіе надвиратели.

1-го разряда, кол. сек. Каэтанъ Станиславовичъ *Бутке-*
вичъ.

2-го разряда, кол. секр. Василій Васильевичъ *Тюриковъ.*

Становые пристава:

1-го стана, губ. секр. Оттъ Ѳедоровичъ *Рейнвальдъ,*
(испр. должн.)

2-го стана, губ. сек. Сергѣй Ивановичъ *Силинъ.*

Секретарь, кол. секр. Семенъ Андреевичъ *Веселовскій.*

КВАРТИРНАЯ КОММИСИЯ.

Предсѣдатель—уѣздный исправникъ.

Депутаты:

Отъ дворянъ и разночинцевъ, тит. сов. Сергѣй Николаевичъ *Грибушкинъ*,

Отъ купцовъ и мѣщанъ, мѣщ. Павелъ Алексѣевичъ *Намьстовскій*.

ПО ВРАЧЕБНОЙ ЧАСТИ.

Городовой врачъ, лекаръ кол. ассес. Николай Васильевичъ *Черкизовскій*.

Уѣздный врачъ, лекаръ тит. сов. Николай Александровичъ *Лебедевъ*.

Попечитель городской больницы, куп. 2-й гил. Николай Львовичъ *Никитинъ*.

Повивальная бабка, Юлія Александровна *Мирановская*

ПО МЕЖЕВОЙ ЧАСТИ.

Уѣздный землемѣръ, губ. сек. Александръ Николаевичъ, *Бурминъ*, (исправ. долж.).

ГОРОДСКАЯ ДУМА.

Городскій голова, потомственный почетный гражданинъ, купецъ 1-й гильдіи Василій Федоровичъ *Демидовъ*.

Гласные,—2-й гильдіи купцы:

Григорій Павловичъ *Обалинъ*.

Алексѣй Павловичъ *Карловъ*.

Иванъ Александровичъ *Чичеровъ*.

Иванъ Никитичъ *Селинскій*.

Евкорпій Ивановичъ *Деминъ*.

Мѣщанинъ Иванъ Осиповичъ *Гусевъ*.

Секретарь, губ. сек. Владиміръ Степановичъ *Изволенскій*.

М. Ф.

УѢЗДНОЕ КАЗНАЧЕЙСТВО.

Уѣздный казначей, кол. ассес. Петръ Ивановичъ *Рюминскій*.

Бухгалтеръ, губ. секр. Евлампій Павловичъ *Рождественскій*.

М. Ю.

Уѣздный стряпчій, кол. асс. Иванъ Алексѣевичъ *Добровольскій*.

УѢЗДНЫЙ СУДЪ.

Уѣздный судья, кол. ассес. Иванъ Александровичъ *Шумиловъ*.

Дворянскіе засѣдатели:

Кол. ассес. Иванъ Савельевичъ *Никитинъ*.

Майоръ Станиславъ Осиповичъ *Яржини*

Судебный слѣдователь, кол. секр. Николай Ивановичъ *Сладковскій*.

Секретарь, губ. сек. Александръ Ефимовичъ *Скипетровъ*.

ДВОРЯНСКАЯ ОПЕКА.

Предсѣдатель—предводитель дворянства.

Члены опеки—члены уѣзднаго суда.

Письмоводитель, кол. секр. Иванъ Поликарповичъ *Травчатовъ*.

ГОРОДОВОЙ МАГИСТРАТЪ.

Бургомистры—купцы 2-й гильдіи:

Григорій Ивановичъ *Покитковъ*.

Петръ Михайловичъ *Ефремовъ*.

Ратманы—купцы 2-й гильдіи:

Иванъ Алексѣевичъ *Кленовъ*.

Ефимъ Ивановичъ *Шиловъ*.

Мѣщане: Иванъ Ивановичъ *Дикущинъ*

Сергій Ивановичъ *Обуховъ*.

Секретарь, кол. секр. Петръ Михайловичъ *Туторскій*.

СИРОТСКІЙ СУДЪ.

Присутствующіе:

Городскій голова, купецъ 2-й гильдіи потомственный почетный гражданинъ, Василій Ѳеодоровичъ *Демидовъ*.

Прочіе члены—члены городского магистрата.

Секретарь, кол. секр. Петръ Михайловичъ *Туторскій*.



В. М.

Начальникъ команды внутр. стражи, подпоруч. Олимпій Григорьевичъ *Широковъ*.

П. В.

ПОЧТОВАЯ КОНТОРА.

Почтмейстеръ, кол. ассес. Дмитрій Петровичъ *Никитский*.

Помощникъ его, кол. секр. Александръ Николаевичъ *Десницкій*.

В. П. П.

ДУХОВНОЕ ПРАВЛЕНИЕ.

Протоіерей, Василій Михайловичъ *Псальтовъ*.

Священники:

Андріанъ Исидоровичъ *Штернъ*.

Василій Павловичъ *Богородскій*.

НАСТОЯТЕЛИ МОНАСТЫРЕЙ:

Вязниковскаго Благовѣщенскаго, игумень *Герасимъ*.

Борковской пустыни, (въ уѣздѣ) игумень *Георгій*.

Благочинные:

Въ городѣ, Протоіерей Засилій Михайловичъ *Псалтовъ*.
Въ уѣздѣ: свящ. г. Вязниковъ, Василій Павловичъ *Бого-родскій*.

Свящ. села Палеха, Василій Евсеѣвичъ *Любимовъ*.

Свящ. села Акиншина, Андрей Васильевичъ *Веселовскій*.

Свящ. Мстерской слободы Іоаннъ Николаевичъ *Мстер-скій*.

М. Н. П.

УѢЗДНОЕ УЧИЛИЩЕ.

Почетный смотритель, кол. рег. Александръ Александровичъ *Александровъ*.

Штат. смотритель, тит. сов. Петръ Михайловичъ *Поповъ*.

Учители наукъ:

Арифметики и Геометріи, кол. ассес. Никита Павловичъ *Мирановскій*.

Русскаго языка, губ. секр. Алексѣй Николаевичъ *Соловьевъ*.

Исторіи и географіи, губ. секр. Николай Дмитриевичъ *Никитинъ*.

Рисованія, черченія и чистописанія, сост. въ XI классѣ Николай Ивановичъ *Варышкинъ*.

Законоучитель, свящ. Николай *Штернъ*.

ПРИХОДСКОЕ УЧИЛИЩЕ.

Законоучитель, діаконъ Пльа *Успенскій*.

Учитель, состоящ. въ XIV классѣ Алексѣй Васильевичъ *Тюриковъ*.

Женское училище 2 разряда.

ЧЛЕНЫ ПОПЕЧИТЕЛЬНОГО СОВѢТА ПРИ УЧИЛИЩѢ.

Попечительница, Варвара Петровна *Самсонова*.

Предсѣдатель—уѣздный предводитель дворянства, поруч. Иванъ Александровичъ *Протасъевъ*.

Городской голова, потом. почет. гражд. 1 гил. куп. Василий Федоровичъ *Демидовъ*.

Штат смот., уѣзднаго училища тит. сов. Петръ Михайловичъ *Поповъ*.

Выборные члены:

Отъ дворянъ и чиновниковъ, шт.-кап. Пётръ Ивановичъ *Домашневъ*.

Отъ купечества — 2 гил. куп. Николай Львовичъ *Никитинъ*.

Начальница училища, изъ дворянъ дѣвица Конкордія Александровна *Никифорова*.

Дѣлопроизводитель, губ. секр. Иванъ Поликарповичъ *Травчатовъ*.

Учителя при училищѢ.

Приготовит. класса, состоящій въ XIV классѣ Алексѣй Васильевичъ *Тюриковъ*, (онъ же и прих. класса).

Законоучитель, свящ. Флегонтъ Ивановичъ *Лавровъ*.





ГОРОХОВЕЦЪ.



ВЪ ГОРОХОВЦѢ.

М. В. Д.

Уѣздный предводитель дворянства, губ. секр. Александръ Николаевичъ *Денисовъ*.

Письмоводитель его, кол. секрет. Михаилъ Степановичъ *Тихомировъ*.

УѢЗДНОЕ ПОЛИЦЕЙСКОЕ УПРАВЛЕНІЕ.

Уѣздный исправникъ, поруч. Федоръ Никаноровичъ *Корякинъ*, (испр. должн.).

Непремѣнный засѣдатель, кол. секр. Павелъ Мионовичъ *Васильевъ*.

Надзиратель, тит. сов. Дмитрій Ефремовичъ *Кедринъ*.

Становые Пристава:

1-го стана, кол. секр. Иванъ Александровичъ *Авдаковъ*.

2-го стана, провинц. секр. Николай Ивановичъ *Иконниковъ*.

Секретарь, губ. секр. Григорій Ефимовичъ *Ремезовъ*.

КВАРТИРНАЯ КОММИСИЯ.

Предсѣдатель—уѣздный исправникъ.

Депутаты:

Отъ дворянъ, губ. секр. Павелъ Васильевичъ *Флеровъ*.

Отъ купцовъ и мѣщанъ, мѣщ. Михаилъ Александровичъ *Харузинъ*.

По' врачебной части:

Городовой врачъ, лекаръ Люцій Христиновичъ *Ружо*.
 Уѣздный врачъ, лекаръ Людвигъ Леоновичъ *Цвейфель*.
 Повивальная бабка, Александра Никитишна *Назимова*.

по межевой части.

Уѣздный землемѣръ, губер. секр. Павелъ Дмитріевичъ *Фортуатовъ*.

ГОРОДСКАЯ ДУМА.

Городской голова, 2 гил. куп. Иванъ Егоровичъ *Шумиловъ*.

Гласные, 2-й гильдіи купцы:

Яковъ Матвѣевичъ *Постоевъ*.

Николай Егоровичъ *Лапинъ*.

М ѣ щ а н е:

Алексѣй Афанасьевичъ *Кармановъ*.

Федоръ Алексѣевичъ *Елфимовъ*.

Иванъ Осиповичъ *Ершевскій*.

Иванъ Александровичъ *Ладушинъ*.

Секретарь, кол. рег. Павелъ Евстигнѣевичъ *Копулянский*.

М. Ф.

УѢЗДНОЕ КАЗНАЧЕЙСТВО.

Уѣздный казначей, кол. ассес. Гавріилъ Никитичъ *Гулевъ*.

Бухгалтеръ, кол. рег. Иванъ Осиповичъ *Смирновъ*.

М. Ю.

Уѣздный стряпчій, тит. сов. **Василій Михайловичъ Орловъ.**

УѢЗДНЫЙ СУДЪ.

Уѣздный судья, губ. секр. **Александръ Михайловичъ Анисимовъ.**

Дворянскіе васѣдатели:

Подпор. Валеріанъ Петровичъ *Фонъ-Ланге.*
Тит. сов. Платонъ Семеновичъ *Оболдуевъ.*

Судебные Слѣдователи:

1-го участка, дѣйст. студ. москов. универ. **Игнатій Николаевичъ Витковскій**, им. жит. въ г. Гороховцѣ.

2-го участка, кол. секр. **Алексѣй Яковлевичъ Невскій**, им. жит. въ с. Пестягахъ.

Секретарь, кол. рег. **Дмитрій Ивановичъ Саваренскій.**

ДВОРЯНСКАЯ ОПЕКА.

Предсѣдатель—предводитель дворянства.

Члены опеки—члены уѣзднаго суда.

Письмоводителя, вакансія.

ГОРОДОВОЙ МАГИСТРАТЪ.**Бургомистры:**

2-й гил. куп. **Алексѣй Ивановичъ Сапожниковъ.**

Мѣщ. **Иванъ Федоровичъ Усовъ.**

Ратманы:

Мѣщан. **Василій Павловичъ Ефимовскій.**

Мѣщан. **Михаилъ Ивановичъ Балусевъ.**

2-й гил. куп. сынъ Михаилъ Николаевичъ *Кобяковъ*.

Мѣщ. Федоръ Алексѣевичъ *Чесноковъ*.

Секретарь, кол. рег. Петръ Алексѣевичъ *Михайловъ*.

СИРОТСКІЙ СУДЪ.

Присутствующіе:

Предсѣдатель—городской голова.

Члены—члены городского магистрата.

Секретарь, кол. рег. Петръ Алексѣевичъ *Михайловъ*.



П. В.

ПОЧТОВАЯ КОНТОРА.

Почтмейстеръ, кол. асс. Павелъ Алексѣевичъ *Голубевъ*.

Помощникъ его, тит. сов. Николай Ивановичъ *Липица*.



В. М.

Начальникъ команды внутр. стражи, подпор. Владиміръ Александровичъ *Тихоновъ*.



В. П. И.

НАСТОЯТЕЛИ МОНАСТЫРЕЙ.

Николаевского, строитель іеромонахъ *Даніилъ*.

Флорищевой пустыни (въ уѣздѣ) игумень *Порфирій*.

Общежительнаго Святозерскаго, игуменія *Платонида*.

Благочинные:

Въ городѣ—протоіерей Іоаннъ Степановичъ *Борисогльбскій*.

Въ уѣздѣ: села Нижняго-Ландеха, священникъ Григорій Дмитріевичъ *Благонадеждинъ*.

Села Верхняго-Ландеха, свящ. Иванъ Ивановичъ *Бѣллевъ*.

Села Боровиць, свящ. Александръ Федоровичъ *Гербовъ*.

М. Н. П.

ПРИХОДСКОЕ УЧИЛИЩЕ:

Законоучитель, діаконъ Иванъ *Талантовъ*.

Учитель, діаконъ Иванъ *Грацилевскій*.

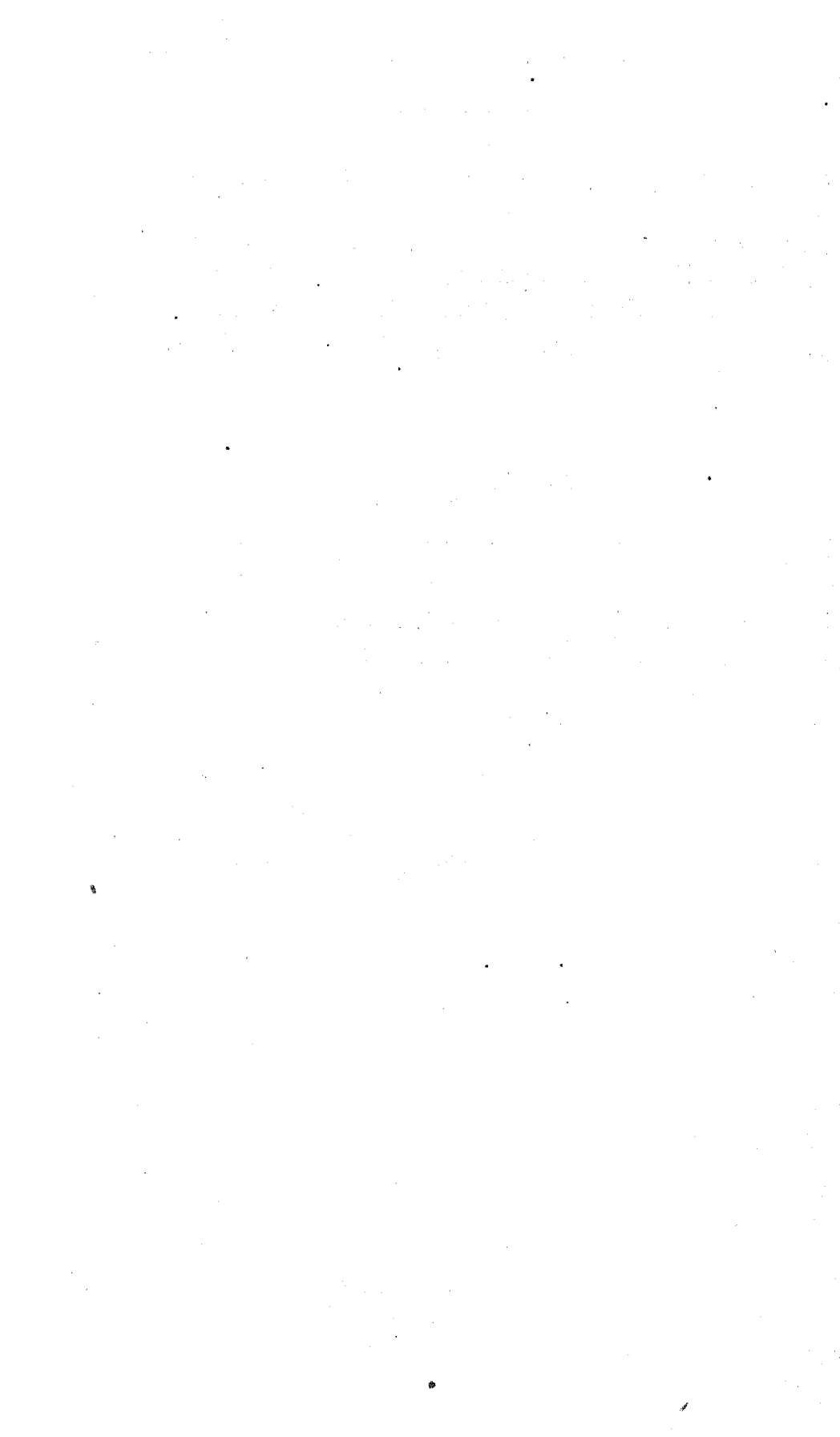

М У Р О М Ъ.



ВЪ МУРОМЪ.

М. В. Д.

Уѣздный предводитель дворянства, ротм. Николай Дмитриевичъ *Бычковъ*.

Письмоводитель его, кол. секр. Дмитрій Фомичъ *Санчурскій*.

УѢЗДНОЕ ПОЛИЦЕЙСКОЕ УПРАВЛЕНІЕ.

Уѣздный исправникъ, подпоручикъ Николай Оттовичъ *Рейнвальдъ*.

Помощникъ его, ротм. Николай Алексѣевичъ *Бумаковъ*.
Полицейскій приставъ, губ. секр. Алексѣй Дмитриевичъ *Удальцовъ*.

Надзиратели:

Губ. секр. Александръ Александровичъ *Замыцкий*.
Кол. секр. Александръ Ивановичъ *Смирновъ*.

Становые пристава:

1 стана, губ. секр. Викторъ Ивановичъ *Златоустовскій*.
2 стана, губ. секр. Иванъ Ѳедоровичъ *Миловидовъ*.
Секретарь, тит. сов. Иванъ Степановичъ *Миловзоровъ*.

КВАРТИРНАЯ КОММИСИЯ.

Предсѣдатель—уѣздный исправникъ.

Депутаты:

Отъ дворянъ, кол. севр. Егоръ Павловичъ *Толстой*.

Отъ купечества 2 гил. куп. сынъ Василій Прокофьевичъ
Антоновъ.

ПО ВРАЧЕБНОЙ ЧАСТИ.

Городовой врачъ, лекаръ кол. асс. Петръ Григорьевичъ
Лутновскій.

Уѣздный врачъ, лекаръ кол. ассес. Павелъ Николаевичъ
Инишовъ.

Попечитель городской больницы, купецъ 1-й гильдіи
Алексѣй Васильевичъ *Ермаковъ*.

Повивальная бабка, Зиновія Михайловна *Спекторская*.

ПО МЕЖЕВОЙ ЧАСТИ.

Уѣздный землемѣръ, тит. сов. Данилъ Егоровичъ *Алек-
синскій*.

ГОРОДСКАЯ ДУМА.

Городской голова, купецъ 1-й гильдіи Алексѣй Василье-
вичъ *Ермаковъ*.

Гласные:

Потомственный почетный гражданинъ, 1-й гильдіи куп.
братъ Алексѣй Алексѣевичъ *Суздальцевъ*.

1 гил. куп. сынъ Федоръ Дмитріевичъ *Зворыкинъ*.

Потомст. почет. гражд. 1 гил. купецъ Иванъ Ивановичъ
Гундобинъ.

Потомст. почет. гражд. 1 гил. куп. сынъ Егоръ Ивано-
вичъ *Суздальцевъ*.

Потомст. почет. гражд. 1 гил. куп. братъ Константинъ
Ивановичъ *Когиновъ*.

2 гил. куп. Василій Сергѣевичъ *Мяздриковъ*.

Секретарь, кол. секр. Александръ Ефимовичъ *Розановъ*.

М. Ф.

УѢЗДНОЕ КАЗНАЧЕЙСТВО.

Уѣздный казначей, кол. асс. *Петръ Васильевичъ Скоро-
ровъ.*

Бухгалтеръ, тит. совѣт. *Николай Павловичъ Кировъ.*



М. Ю.

Уѣздный стряпчій, кол. асс. *Иванъ Михайловичъ Злато-
устовскій.*

УѢЗДНЫЙ СУДЪ.

Уѣздный судья, тит. сов. *Николай Павловичъ Юматовъ.*

Дворянскіе засѣдатели:

Кол. асс. *Иванъ Васильевичъ Теляковъ.*

Тит. сов. *Александръ Матвѣевичъ Засыткинъ.*

Секретарь, губ. секр. *Михаилъ Матвѣевичъ Груздевъ,*
(испр. должность.)

Судебный слѣдователь, кол. секр. *Алексѣй Дмитриевичъ
Смирновъ.*

ДВОРЯНСКАЯ ОПЕКА.

Предсѣдатель—предводитель дворянства.

Члены опеки—члены уѣзднаго суда.

Письмоводитель, тит. совѣт. *Алексѣй Ивановичъ Успен-
скій.*

ГОРОДОВОЙ МАГИСТРАТЪ.

Бургомистры:

Потом. почетн. граждан. купецкій 1-й гильдіи сынъ
Николай Ивановичъ *Мяздриковъ*.

2-й гильдіи куп. Назаръ Ивановичъ *Зубчаниновъ*.

Ратманы:

1-й гильдіи куп. Константинъ Даниловичъ *Жадинъ*.

Пот. поч. гражд. 1-й гил. куп. сынъ Василий Степановичъ *Суздальцевъ*.

2-й гил. куп. Петръ Николаевичъ *Гундобинъ*.

Потом. почет. гражд. 2-й гил. куп. Тимофей Ивановичъ *Суздальцевъ*.

Секретарь, тит. совѣт. Иванъ Григорьевичъ *Сапоровскій*.

СИРОТСКІЙ СУДЪ.

Присутствующіе:

Городской голова, куп. 1-й гил. Алексѣй Васильевичъ *Ермаковъ*.

Члены—члены городского магистрата.

Городовой купеческій староста, 3-й гильдіи купецкій сынъ Петръ Дмитриевичъ *Антоновъ*.

Секретарь, тит. сов. Иванъ Григорьевичъ *Сапоровскій*.
(Секр. город. магистр.)

П. В.

ПОЧТОВАЯ КОНТОРА.

Почтмейстеръ, надв. совѣт. Петръ Ивановичъ *Добровольскій*.

Помощникъ его, тит. сов. Михаилъ Васильевичъ *Горскій*.

Въ Озяблнковѣ почтмейстеръ, кол. асс. Василий Никитичъ *Шепелевъ*.

В. М.

Начальникъ команды, внутрен. страж. поруч. Михайль Алексѣевичъ *Ларионовъ*.

В. П. Ц.

ДУХОВНОЕ ПРАВЛЕНИЕ.

Ч л е н ы :

Архимандритъ Спасскаго монастыря *Амвросій*.
 Протоіерей Аеанасій Яковлевичъ *Виноградовъ*.
 Священникъ Іоаннъ Григорьевичъ *Любомудровъ*.
 Испр. должн. столоначал. Александръ Александровичъ *Святозаровъ*.

НАСТОЯТЕЛИ МОНАСТЫРЕЙ:

Спасскаго муж.—Архимандритъ *Амвросій*.
 Благовещенскаго—Архимандритъ *Алексій*, ректоръ Влад.
 дух Семинаріи.
 Троицкаго жен.—игуменія *Евросинія*.

ДУХОВНОЕ УѢЗДНОЕ УЧИЛИЩЕ.

Смотритель, свящ. Іоаннъ Григорьевичъ *Любомудровъ*.
 Инспекторъ, свящ. Іоаннъ Матвѣевичъ *Смирновъ*, (онъ же и учитель).

Учители, студенты:

Владиміръ Семеновичъ *Счастливцевъ*.
 Василій Терновскій.

Александръ Николаевичъ *Нардовъ*.
 Никаноръ Спиридоновичъ *Фортуатовъ*.

Благочинные:

Въ городѣ—протоіерей Афанасій Яковлевичъ *Виноградовъ*.

Въ уѣздѣ: свящ. муром. Предтеч. церкви Александръ Егоровичъ *Аменицкій*.

Свящ. муром. Вознес. церкви Гавріилъ Васильевичъ *Ястребовъ*.

Села Новопинъ, свящ. Ефимъ Николаевичъ *Варваринскій*.

Села Варежа свящ. Ксенофонтъ Ивановичъ *Нарбековъ*.

М. Н. П.

УѢЗДНОЕ УЧИЛИЩЕ.

Почет. смотр., поруч. Ипполитъ Афанасьевичъ *Бурцевъ*.
 Штат. смотр. кол. ассес. Виссаріонъ Андреевичъ *Шиниковъ*.

Законоучитель, свящ. Владиміръ *Аменицкій*.

Учители наукъ:

Ариметики и геометріи, кол. секр. Константинъ Ивановичъ *Евреиновъ*.

Исторіи и географіи, губ. секр. Оедоръ Оедоровичъ *Макаровъ*.

Русскаго языка, сост. въ XII классѣ, Михаилъ Петровичъ *Мясниковъ*.

M E J A E H R H.



ВЪ МЕЛЕНКАХЪ.

М. В. Д.

Уѣздный предводитель дворянства, кол. асс. Александръ Францевичъ *Подсѣдлевичъ*.

Письмоводитель, губ. секр. Александръ Ивановичъ *Рыбкинъ*.

УѢЗДНОЕ ПОЛИЦЕЙСКОЕ УПРАВЛЕНИЕ.

Уѣзднаго исправника—вакансія.

Помощ. уѣзд. исправника, тит. сов. Василій Васильевичъ *Сизаревъ*.

Непремѣнный засѣдатель, корнетъ Николай Петровичъ *Чижевъ*.

Секретарь, губ. секр. Алексѣй Ивановичъ *Критскій*.

Становые пристава:

1 стана, кол. секр. Николай Львовичъ *Наумовъ*.

2 стана, губ. секр. Владиміръ Петровичъ *Тетеринъ*.

КВАРТИРНАЯ КОММИСИЯ.

Предсѣдатель—уѣздный исправникъ.

Депутаты:

Отъ дворянъ и разночинцевъ, губ. секр. Алексѣй Ивановичъ *Критскій*. (секр. уѣзд. полиц. управ.)

Отъ купцовъ и мѣщанъ, мѣщ. Иванъ Гавриловичъ *Старухинъ*.

ПО ВРАЧЕБНОЙ ЧАСТИ.

Городовой врачъ, лекаръ Ромуальдъ Анисимовичъ *Якубовскій*.

Уѣздный врачъ, лекаръ надв. совѣт. Иванъ Николаевичъ *Витманъ*.

Попечитель городской больницы, пот. поч. граж. Иванъ Петровичъ *Мельниковъ*.

Повивальная бабка, Екатерина Васильевна *Лобанова*.

ПО МЕЖЕВОЙ ЧАСТИ.

Уѣздный землемѣръ, кол. секр. Николай Михайловичъ *Кемарскій*.

ГОРОДСКАЯ ДУМА.

Городской голова, купецъ 2-й гил. Иванъ Владиміровичъ *Зайцевъ*.

Г л а с н ы е.

2 гил. куп. сынъ Исидоръ Петровичъ *Суздальцевъ*.

2 гил. купецъ Матвѣй Матвѣевичъ *Пронинъ*.

2 гил. купецъ Дмитрій Мироновичъ *Шеншинъ*.

2 гил. куп. сынъ Ѡаддей Петровичъ *Хухоревъ*

2 гил. куп. Семень Антоновичъ *Колчинъ*

2 гил. куп. сынъ Дмитрій Гавриловичъ *Рошинъ*.

Секретарь, губ. секр. Петръ Павловичъ *Протодьяконовъ*.

М. Ф.**УѢЗДНОЕ КАЗНАЧЕЙСТВО.**

Уѣздный казначей, кол. ассес. Александръ Якимовичъ
Смирновъ.

Бухгалтеръ, кол. секр. Никаноръ Павловичъ *Кировъ.*

М. Ю.

Уѣздный стряпчій, кол. ассес. Иеронимъ Игнатьевичъ
Пенюжскъ.

УѢЗДНЫЙ СУДЪ.

Уѣздный судья, кол. рег. Дмитрій Евграфовичъ *Константиновъ.*

Дворянскіе засѣдатели:

Губ. секр. Петръ Дмитриевичъ *Башиловъ.*

Тит. сов. Дмитрій Алексѣевичъ *Лупандинъ.*

Судебные слѣдователи:

1-го участка, кол. ассес. Дмитрій Андреевичъ *Дитятъевъ,*
(жит. им. въ г. Меленкахъ).

2-го участка, тит. сов. Николай Егоровичъ *Аменицкий,*
(жит. им. въ селѣ Спнжанахъ).

Секретарь, губ. секр. Николай Михайловичъ *Кудрявцевъ.*

ДВОРЯНСКАЯ ОПЕКА.

Предсѣдатель—предводитель дворянства.

Члены опеки—члены уѣзднаго суда.

Письмоводитель, тит. совѣт. Александръ Иерофѣевичъ
Левитскій.

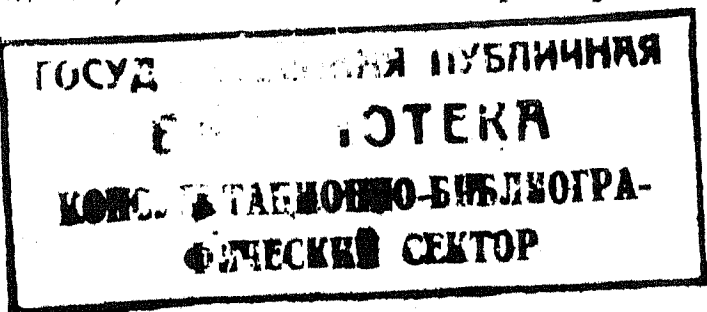

ГОРОДОВОЙ МАГИСТРАТЪ.

Бургомистры:

1 гил. куп. Павелъ Андреевичъ *Модинъ*.2 гил. куп. Василий Игнатьевичъ *Мироногъ*.

Ратманы—купцы 2-й гильдин:

Василій Кондратьевичъ *Каманинъ*.Степанъ Антоновичъ *Рукосюевъ*.Иванъ Федоровичъ *Десятневъ*.Савелій Павловичъ *Мельниковъ*.Секретарь, кол. секр. Александръ Львовичъ *Наумовъ*.

СИРОТСКІЙ СУДЪ.

Присутствующіе:

Предсѣдатель—городской голова.

Члены—члены городского магистрата.

Секретарь, кол. секр. Александръ Львовичъ *Наумовъ*.

В. М.

Начальникъ команды внутр. стражи, капитанъ Федоръ Ивановичъ *Мамоновичъ*.

П. В.

ПОЧТОВАЯ КОНТОРА.

Почтмейстеръ, над. сов. Василій Никитичъ *Шепелевъ*Помощникъ его, кол. рег. Николай Александровичъ *Гостевъ*.

В. П. П.

Благочинные:

Въ городѣ — соборный протоіерей Матвѣй Ивановичъ *Шеметовъ*, (онъ же и сел. благоч.).

Въ уѣздѣ: свящ. села Бутылицъ Ѳедоръ Васильевичъ *Веселовскій*.

Свящ. села Верховерья Петръ Ивановичъ *Смирновъ*.

М. Н. П.

ПРИХОДСКОЕ УЧИЛИЩЕ.

Законоучитель, свящ. Василій *Поповъ*.

Учитель, губ. секр. Платонъ Ѳедоровичъ *Переборовъ*.



С У Д О Г Д А .

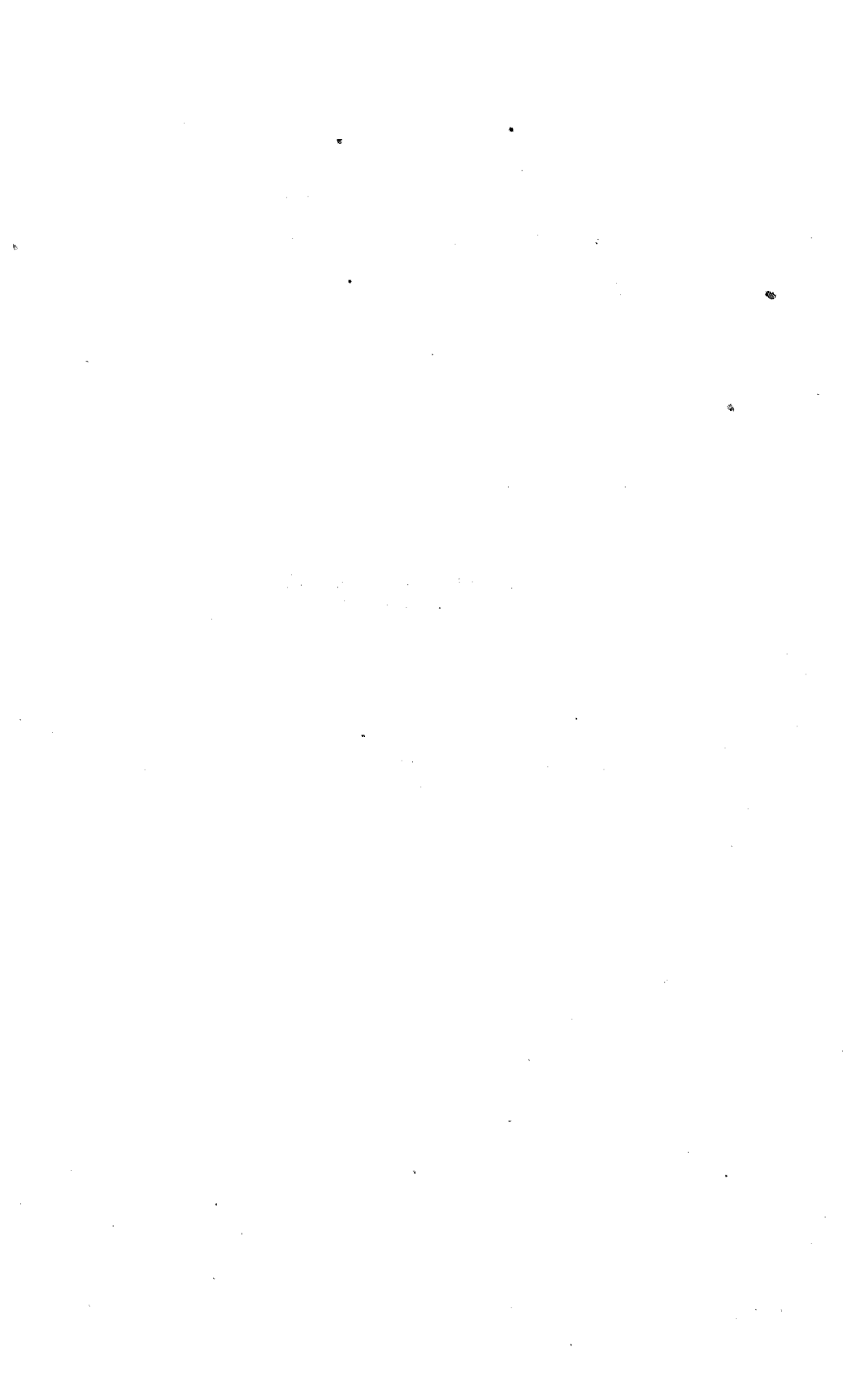

ВЪ СУДОГДЪ.

М. В. Д.

Уѣздный предводитель дворянства, штаб.-ротм. Николай Павловичъ *Андрѣевичъ*.

Письмоводитель его, писецъ 1 разряда Дмитрій Алексѣевичъ *Трофимовъ*.

УѢЗДНОЕ ПОЛИЦЕЙСКОЕ УПРАВЛЕНИЕ.

Уѣздный исправникъ, кол. ассес. Дмитрій Степановичъ *Языковъ*.

Помощникъ его, надвор. сов. Александръ Николаевичъ *Шестаковъ*.

Непремѣн. застѣдателя—вакансія

Секретарь, губ. секр. Василій Андреевичъ *Богословскій*.

Становые пристава:

1 стана, кол. ассес. Александръ Егоровичъ *Никольскій*.

2 стана, кол. секр. Николай Павловичъ *Алевъ*.

Надзиратель 1-го разряда, кол. ассес. Николай Александровичъ *Васильевъ*.

КВАРТИРНАЯ КОММИСИЯ.

Предсѣдатель—уѣздный исправникъ.

Депутаты:

Отъ дворянъ, кол. рег. Александръ Дмитріевичъ *Лебедевъ*.

Отъ купцовъ и мѣщанъ, 2 гил. куп. Василій Ивановичъ *Кулаковъ*.

ПО ВРАЧЕБНОЙ ЧАСТИ.

Городовой врачъ, лекаръ Иванъ Осиповичъ *Гоффе*.

Уѣздный врачъ Юліанъ Рафаиловичъ *Жоховскій*.

Попечитель городской больницы, куп. 1-й гильдіи, пот. поч. гражд. Дмитрій Ивановичъ *Китайцевъ*.

Повивальная бабка Марья Ивановна *Генгросъ*.

ПО МЕЖЕВОЙ ЧАСТИ.

Уѣздный землемѣръ, тит. сов. Николай Павловичъ *Островцовъ*.

ГОРОДСКАЯ ДУМА.

Городской голова, купецъ 1-й. гил. потом. почет. гражд. Ѳеодоръ Леонтьевичъ *Безбородовъ*.

Гласные:

2 й гильдіи купеческіе дѣти:

Яковъ Леонтьевичъ *Безпаловъ*.

Михаилъ Сергѣевичъ *Кулаковъ*.

Степанъ Семеновичъ *Болдинъ*.

Мѣщане:

Николай Афанасьевичъ *Козловъ*.

Терентій Григорьевичъ *Зайцевъ*.

Никаноръ Афанасьевичъ *Зоринъ*.

Секретарь, кол. секр. Василій Ивановичъ *Парійскій*.



М. Ф.**УѢЗДНОЕ КАЗНАЧЕЙСТВО.**

Уѣздный казначей, тит. сов. Иванъ Якимовичъ *Петровъ*.

Бухгалтеръ, тит. сов. Александръ Ивановичъ *Смирновъ*.

**М. Ю.**

Уѣздный стряпчій, кол. ассес. Иванъ Васильевичъ *Харизоменовъ*.

УѢЗДНЫЙ СУДЪ.

Уѣздный судья, тит. сов. Федоръ Васильевичъ *Пестрово*.

Дворянскіе засѣдатели:

Поруч. Евгений Павловичъ *Лопухинъ*.

Кол. рег. Михаилъ Евграфовичъ *Муромцевъ*.

Судебные слѣдователи:

1 участка, тит. сов. Яковъ Степановичъ *Тихановичъ*.

2 участка—вакансія.

Секретарь, тит. совѣт. Николай Никитичъ *Одоранскій*.

ДВОРЯНСКАЯ ОПЕКА.

Предсѣдатель—предводитель дворянства.

Члены опеки—члены уѣзднаго суда.

Письмоводитель, губ. секр. Николай Тимофеевичъ *Капацинскій*.

ГОРОДОВОЙ МАГИСТРАТЪ.

Бургомистры:

2-й гил. куп. Андрей Леонтьевичъ *Безпаловъ*.

2-й гил. куп. сынъ Романъ Семіоновичъ *Наумовъ*.

Ратманы—купцы 2-й гильдіи:

Никита Никифоровичъ *Зайцевъ*.

Иванъ Васильевичъ *Барсковъ*.

2-й гил. куп. сынъ Петръ Ивановичъ *Жуковъ*.

Куп. сынъ Филиппъ Максимовичъ *Еркинъ*.

Секретаря—вакансія.

СИРОТСКІЙ СУДЪ.

Присутствующіе:

Городской голова, пот. поч. гражд. купецъ 1-й гил. Ое-
доръ Леонтьевичъ *Безбородовъ*.

Бургомистръ, куп. 2-й гил. Андрей Леонтьевичъ *Безпа-
ловъ*.

Ратманъ, купецъ 2-й гил. Никита Никифоровичъ *Зай-
цевъ*.

Секретаря—вакансія.

В. М.

Начальникъ команды внут. стражи, подпоруч. Василій
Ивановичъ *Бобровъ*.

П. В.

ПОЧТОВАЯ КОНТОРА.

Почтмейстеръ, кол. асс. Алексѣй Ивановичъ *Алядинъ*.

Помощникъ его, губ. секр. Гавріиль Александровичъ
Нескій.

В. П. П.

Благочинные:

Въ городѣ—Екатерининскаго собора протоірей Андрей Павловичъ *Казанскій*. (онъ же и сел. благочинный).

Въ уѣздѣ: села Мошка, свящ. Василій Васильевичъ *Формаковский*.

Дубасовской единоверческой церкви, свящ. Максимъ Еремѣевичъ *Сергіевскій*.

М. Н. П.

ПРИХОДСКОЕ УЧИЛИЩЕ.

Законоучитель и учитель, свящ. Алексѣй *Яновскій*.





П О К Р О В Ъ.

ВЪ ПОКРОВѢ.

М. В. Д.

Уѣздный предводитель дворянства, тит. совѣт. Николай Александровичъ *Полвановъ*.

Письмоводитель, кол. рег. Алексѣй Алексѣевичъ *Телпуковъ*.

УѢЗДНОЕ ПОЛИЦЕЙСКОЕ УПРАВЛЕНІЕ.

Уѣздный исправникъ, губ. секр. Егоръ Сергѣевичъ *Прокудинъ-Горскій*, (испр. долж.).

Помощникъ его, кол. ассес. Николай Ивановичъ *Вагнеръ*.

Непремѣнный засѣдатель, губ. секр. Левъ Васильевичъ *Цвѣтасовъ*.

Полицейскій надзиратель, губ. секр. Николай Александровичъ *Шестаковъ*.

Становые Пристава:

1-го стана, тит. сов. Михаилъ Ивановичъ *Аносовъ*.

2-го стана, губ. секр. Михаилъ Михайловичъ *Небольсинъ*.

Секретарь, тит. сов. Иванъ Ивановичъ *Цоповъ*.

КВАРТИРНАЯ КОММИСИЯ.

Предсѣдатель—уѣздный исправникъ.

Депутаты:

Отъ дворянъ, губ. секр. Павелъ Петровичъ *Богородскій*.
Отъ купечества, мѣщ. Андрей Мартыновичъ *Думновъ*.

ПО ВРАЧЕБНОЙ ЧАСТИ.

Городовой врачъ, лекаръ, кол. асс. Александръ Васильевичъ *Кочетковъ*.

Уѣздный врачъ, лекаръ, надв. совѣт. Гавріиль Андреевичъ *Соковнинъ*.

Повивальная бабка Александра Давыдовна *Менцель*.

ПО МЕЖЕВОЙ ЧАСТИ.

Уѣздный землефрѣ, неимѣющ. чина Александръ Флс-
гонтровичъ *Скоровъ*, (испр. должн.).

ГОРОДСКАЯ ДУМА.

Городской голова, 2-й гильдіи купеческій сынъ Григорій
Сергѣевичъ *Хохловъ*.

Гласные:

2 гил. куп. сынъ, Иванъ Васильевичъ *Нереборскій*.

2 гил. куп. Тимофей Петровичъ *Ируссовъ*.

2 гил. куп. потом. почет. гражд. Петръ Ивановичъ *Прок-
кофьевъ*.

2 гил. куп. сынъ Петръ Григорьевичъ *Шукинъ*.

Мѣщ. Андрей Мартыновичъ *Думновъ*.

2-й гил. куп. сынъ Петръ Степановичъ *Азпеевъ*.

Секретарь, губ. секр. Николай Ивановичъ *Зваревъ*

М. Ф.

УѢЗДНОЕ КАЗНАЧЕЙСТВО.

Уѣздный казначей, кол. ассес. Викторъ Андреевичъ
Нечаевъ.

Бухгалтеръ, тит. сов. Михаилъ Павловичъ *Знаменскій*

М. Ю.

Уѣзднаго стряпчаго,—вакансія.

УѢЗДНЫЙ СУДЪ.

Уѣздный судья, ротм. Алексѣй Петровичъ *Возницынъ*.

Дворянскіе засѣдатели:

Кол. ассес. Василій Петровичъ *Щепетинъ*.

Другаго засѣдателя—вакансія.

Судебный слѣдователь, тит. совѣт. Николай Степановичъ *Знаменскій*, (испр. должн.).

Секретарь, кол. рег. Михаилъ Степановичъ *Никитинъ*.

ДВОРЯНСКАЯ ОПЕКА.

Предсѣдатель—уѣздный предводитель дворянства.

Члены опеки—члены уѣзднаго суда.

Письмоводитель, губ. секр. Василій Васильевичъ *Смир-
човъ*.

ГОРОДОВОЙ МАГИСТРАТЪ.

Бургомистры:

2 гил. куп. Ефимъ Степановичъ *Хухоревъ*.

Мѣщ. Степанъ Алексѣевичъ *Вяткинъ*.

Ратманы:

2 гил. куп. сынъ Филипъ Максимовичъ *Цыцинъ*.

2 гил. куп. Николай Михайловичъ *Думновъ*.

Мѣщанинъ Ефимъ Сергѣевичъ *Силантьевъ*.

Мѣщанинъ Василій Андреевичъ *Садковъ*.

Секретарь, тит. сов. Михаилъ Васильевичъ *Зиновьевъ*.

Покровскій уѣздъ.
СИРОТСКІЙ СУДЪ

Присутствующіе:

Городской голова и ратманы магистрата.

Городовой староста, 2 гил. куп. Яковъ Дмитріевичъ *Баскаковъ*.



В. М.

Начальникъ команды внутр. стражи, поруч. Василій Александровичъ *Муха*.



П. В.

ПОЧТОВАЯ КОНТОРА.

Почтмейстеръ, кол. ассес Александръ Алексѣевичъ *Голубевъ*.



В. П. П.

Настоятель Введенской островской пустыни, строитель *Филаретъ*.

Благочинные:

Въ городѣ свящ. Покровской церкви Иванъ Яковлевичъ *Цельковъ*.

Въ уѣздѣ: села Ивановскаго-Прозоровскаго свящ. Михаилъ Ивановичъ *Данутинскій*.

Села Короваева свящ. Ѳедоръ Михайловичъ *Тихомировъ*.

Села Абакумова свящ. Михаилъ Дмитріевичъ *Граменицкій*.

Заштат. г. Киржача благоч. свящ. Василій Ивановичъ *Лебедевъ*.

М. Н. П.

ПРИХОДСКОЕ УЧИЛИЩЕ.

Законоучителя вакансія.

Учитель, сост. въ XIV классъ Сергій Ивановичъ *Окуневъ*.



ВЪ ЗАШТАТНОМЪ ГОРОДѢ

КИРЖАЧѢ.

М. В. Д.

ГОРОДСКАЯ ДУМА.

Городской голова, купеческій 1-й гильдіи братъ, Петръ Александровичъ *Соловьевъ*.

Г л а с н ы е.

2 гил. куп. сынъ, Ефимъ Лукичъ *Кулагинъ*

Мѣщ. Иванъ Дорофѣевичъ *Чушкинъ*,

Мѣщ. Михаилъ Федоровичъ *Дивовинъ*.

2 гил. куп. сынъ Иванъ Яковлевичъ *Деревщиковъ*.

Мѣщ. Александръ Васильевичъ *Рябовъ*.

2 гил. куп. сынъ, Василій Васильевичъ *Поздняковъ*.

Секретарь, кол. секр. Николай Ивановичъ *Малиновскій*.

М. Ю.

ГОРОДСКАЯ РАТУША.

Бургомистръ, куп. 2-й гильдіи Иванъ Сергѣевичъ *Тихомировъ*.

Р а т м а н ы :

2 гил. куп. сынъ Яковъ Григорьевичъ *Арсентьевъ*.

2 гил. куп. Матвѣй Дмитриевичъ *Кожевниковъ*.

Исправляющій должность секретаря, кол. секр. Николай Ивановичъ *Малиновскій*.

ПО ВРАЧЕБНОЙ ЧАСТИ.

Городовой врачъ, лекарь, Геронимъ Ѳомичъ *Сутковскій*.
Повивальная бабка Екатерина Іуліановна *Никольская*.

М. Н. П.

ПРИХОДСКОЕ УЧИЛИЩЕ.

Законъ учитель, свящ. Василій *Романовскій*.
Учитель, губ. секр. Иванъ Ивановичъ *Благовъщенскій*.

УЪЗДНЫЯ МІРОВЫЯ УЧРЕЖДЕНІЯ.

1. ВО ВЛАДИМІРСКОМЪ УЪЗДѢ.

Предсѣдатель Мироваго Съѣзда, уѣздный предводитель дворянства, артиллеріи поручикъ Александръ Оттовичъ Рейнвальдъ.

Мировые Посредники:

1 участка, Тит. сов. Дмитрій Александровичъ Смирновъ.

Кандидаты къ нему:

1) Кол. секр. Павелъ Ивановичъ Барсовъ.

2) Подпоруч. Михаилъ Марковичъ Романовскій.

2 участка, Майоръ Михаилъ Гавриловичъ Корякинъ.

Кандидатъ къ нему

Кол. секр. Петръ Порфирьевичъ Косацкій.

3 участка, Кап.-Лейт. Федоръ Петровичъ Бологовскій.

Кандидатъ къ нему

Корнетъ Рафаилъ Гавриловичъ Корякинъ.

4 участка, Кол. секр. Егоръ Васильевичъ Пестровъ.

Кандидатъ къ нему

Губ. секр. Александръ Михайловичъ Анисимовъ.

2. ВЪ СУЗДАЛЬСКОМЪ УѢЗДѢ.

Предсѣдатель мирового съѣзда, уѣздный предводитель дворянства, гвар. кап. Николай Ивановичъ *Рагозинъ*.

Мировые Посредники:

1 участка, Штабсъ-Ротм. Дмитрій Васильевичъ *Рышетинскій*.

Кандидаты къ нему:

1) Губ. секр. Алексѣй Николаевичъ *Челищевъ*.

2) Флота кап-лейтен. князь Николай Владиміровичъ *Вадбольскій*.

2 участка, Лейт. Аполлонъ Александровичъ *Кулемзинъ*.

Кандидаты къ нему:

1) Тит. сов. Иванъ Александровичъ *Куровдовъ*.

2) Губ. секр. Николай Михайловичъ *Ляминъ*.

3 участка, Корнетъ Петръ Александровичъ *Челищевъ*.

Кандидаты къ нему:

1) Кол. ассес. Владиміръ Даниловичъ *Полозовъ*.

2) Кол. секр. Алексѣй Ивановичъ *Рагозинъ*.

4 участка, Поруч. Евгенийъ Егоровичъ *Барановичъ*.

Кандидаты къ нему:

1) Капит. Михаилъ Михайловичъ *Рангъ*.

2) Поруч. Дмитрій Ивановичъ *Шафровъ*.

3 ВЪ ШУЙСКОМЪ УѢЗДѢ.

Предсѣдатель мирового съѣзда, уѣздный предводитель дворянства, кол. ассес. Василій Дмитріевичъ *Ошанинъ*.

Мировые посредники:

1 участка, Тит. сов. Николай Федоровичъ *Оттъ*.

2 участка, Гвардіи штаб. кап. Михайлъ Владиміровичъ
Каблуковъ.

3 участка, Шт.-ротм. Павелъ Дмитріевичъ *Ошанинъ.*

4 участка, Артил. Кап. Александръ Сергѣевичъ *Иконни-*
ковъ.

Кандидатъ къ нему

Ротм Владиміръ Федоровичъ *Теприцкій.*

5 участка, Гвар. шт.-кап. Илья Ильичъ *Бороздинъ.*

Кандидатъ къ нему

Кол. ассес. Александръ Андреевичъ *Бабарыкинъ.*

4. ВЪ КОВРОВСКОМЪ УѢЗДѢ.

Предсѣдатель мирового съѣзда, уѣздный предводитель
дворянства, над. сов. Иванъ Сергѣевичъ *Безобразовъ.*

Мировые посредники:

1 участка. Тит. сов. Александръ Петровичъ *Смирновъ.*

Кандидатъ къ нему

Губ. секр. Дмитрій Львовичъ *Карбоньеръ.*

2 участка, Подпор. Михайлъ Петровичъ *Маньковъ.*

3 участка, Кол. сов. Аркадій Михайловичъ *Дорогинъ.*

Кандидатъ къ нему:

Подпор. Николай Васильевичъ *Култашевъ*

4 участка, Шт.-ротм. Флегонтъ Ивановичъ *Секеринъ.*

Кандидатъ къ нему

Кол. рег. Александръ Александровичъ *Налетовъ*.

5. ВЪ ВЯЗНИКОВСКОМЪ УѢЗДѢ

Предсѣдатель мирового съѣзда, уѣздный предводитель дворянства, поруч. Иванъ Александровичъ *Протасевъ*.

Мировые посредники:

1 участка, Тит. сов. Валентинъ Александровичъ *Шумиловъ*.

Кандидатъ къ нему

Кол. ассес. Иванъ Савельевичъ *Никитинъ*.

2 участка—вакансія.

Кандидатъ къ нему

Подпор. Дмитрій Ивановичъ *Полукттовъ*.

3 участка, Тит. сов. Николай Константиновичъ *Смирновъ*.

Кандидатъ къ нему

Тит. сов. Платонъ Семеновичъ *Оболдуевъ*.

4 участка, Шт.-кап. Петръ Ивановичъ *Домашневъ*

Кандидаты къ нему

1) Майоръ Василій Петровичъ *Самсоновъ*.

2) Шт.-кап. Тимофей Ивановичъ *Ковшовъ*.

6. ВЪ ГОРОХОВСКОМЪ УѢЗДѢ.

Предсѣдатель мирового съѣзда, уѣздный предводитель дворянства, губ секр. Александръ Николаевичъ *Денисовъ*.

Мировые посредники:

- 1 участка, Кол. сов. Дмитрій Николаевичъ Соколовъ.
- 2 участка, Подполк. Иванъ Васильевичъ Дровецкій.
- 3 участка, Шт.-кап. Александръ Александровичъ Шу-
миловъ.
- 4 участка, Кол. ассес. Павелъ Петровичъ Булыгинъ,

Кандидаты къ нимъ:

1. Майоръ Петръ Андреевичъ Андреевъ.
2. Подпор. Александръ Николаевичъ Бартенева.
3. Кол. ассес. Петръ Васильевичъ Болталовъ.
4. Поруч. Николай Семеновичъ Ознобишинъ.

7. ВЪ МУРОМСКОМЪ УЪЗДЪ.

Прелѣдатель мирового съѣзда, уѣздный предводитель дворянства, ротм. Николай Дмитриевичъ Бычковъ

Мировые посредники:

- 1 участка: Поруч. Аполлонъ Ивановичъ Короткій.

Кандидаты къ нему:

- 1) Капит. Михаилъ Леонтьевичъ Кондратовичъ.
 - 2) Поруч. Николай Михайловичъ Языковъ.
- 2 участка, Шт.-кап. Алексѣй Алексѣевичъ Есиновъ.

Кандидаты къ нему:

- 1) Шт.-кап. Павелъ Михайловичъ Языковъ.
 - 2) Кол. секр. Николай Федоровичъ Мазаракій.
- 3 участка: Над. сов. Дмитрій Петровичъ Застыкій.

Кандидаты къ нему:

- 1) Поруч. Михайль Дмитріевичъ *Бычковъ.*
- 2) Губ. секр. Пліодоръ Дмитріевичъ *Бычковъ.*

4 участка, Кол. секр. Александръ Федоровичъ *Мазаракій.*

Кандидатъ къ нему

Кол. секр. Платонъ Владиміровичъ *Гофманъ.*

8. ВЪ МЕЛЕНКОВСКОМЪ УѢЗДѢ.

Предсѣдатель мирового съѣзда, уѣздный предводитель дворянства, кол. ассес. Александръ Францевичъ *Подстольничъ.*

Мировые посредники:

1 участка: Шт.-рот. Александръ Павловичъ *Толстой.*

Кандидаты къ нему:

- 1) Корнетъ Николай Петровичъ *Чишковъ.*
- 2) Подполк. Петръ Алексѣевичъ *Чишковъ.*

2 участка: Пор. Никита Григорьевичъ *Антоньевъ.*

Кандидатъ къ нему

Гвардіи поруч. Модестъ Васильевичъ *Бурицевъ.*

3 участка—вакансія.

Кандидаты къ нему:

- 1) Поруч. Леонидъ Владиміровичъ *Гофманъ.*
- 2) Поруч. Валеріанъ Александровичъ *Гейцыгъ.*

4 участка: Кол. ассес. Алексѣй Николаевичъ *Дубенскій.*

Кандидаты къ нему:

- 1) Кол. секр. Викторъ Ивановичъ *Шконовичъ.*

2) Кол. рег. Дмитрій Евграфовичъ *Константиновъ*.

5 участка: Шт.-вал. Василій Сергѣевичъ *Мингалевъ*.

Кандидаты къ нему:

1) Гвар. поруч. Ипполитъ Афанасьевичъ *Бурцевъ*.

2) Кол. секр. Константинъ Евграфовичъ *Константиновъ*.

9. ВЪ СУДОГОДСКОМЪ УѢЗДѢ.

Предсѣдатель мирового съѣзда, уѣздный предводитель дворянства, шт.-ротм. Николаи Павловичъ *Андрѣевичъ*.

Мировые посредники:

1 участка, Поруч. Михаилъ Александровичъ *Рамейковъ*.

Кандидатъ къ нему

Капит. Наканоръ Яковлевичъ *Стаховъ*.

2 участка: Кол. ассес. Аполлонъ Александровичъ *Майковъ*.

Кандидатъ къ нему

Тит. сов. Константинъ Павловичъ *Шульминъ*.

3 участка: Над. сов. Николай Павловичъ *Шульминъ*.

Кандидатъ къ нему

Поруч. Алексѣй Васильевичъ *Гриденковъ*.

4 участка: Корнетъ Андрей Степановичъ *Козьминъ*.

Кандидаты къ нему:

1) Тит. сов. Александръ Андреевичъ *Волховскій*.

2) Тит. сов. Петръ Николаевичъ *Дубенскій*.

5 участка, Шт.-ротм. Леонидъ Ивановичъ *Черкасовъ*.

Кандидатъ къ нему

Поручъ Иванъ Михайловичъ Небольсинъ.

10. ВЪ ПОКРОВСКОМЪ УЪЗДѢ.

Предсѣдатель мирового съѣзда, уѣздный предводитель дворянства, тит. сов. Николай Александровичъ Поливановъ.

Мировые посредники:

- 1 участка, Майоръ Николай Александровичъ Ларионовъ
2 участка, Кол. Секр. Ѳедоръ Андреевичъ Фонъ-Бахъ.

Кандидатъ къ нему

Полковникъ Михаилъ Львовичъ Катинскій.

3 участка, Шт.-ротм. Александръ Дмитріевичъ Микулинъ

Кандидатъ къ нему

Надв. сов. Владиміръ Семеновичъ Требиновъ.

4 участка, Тит. сов. Николай Осиповичъ Лафоржъ.

Кандидатъ къ нему:

Губ. секр. Левъ Васильвичъ Цѣтаевъ.

11. ВЪ АЛЕКСАНДРОВСКОМЪ УЪЗДѢ.

Предсѣдатель мирового съѣзда, уѣздный предводитель дворянства, гвар. шт.-кап. Сергій Дмитріевичъ Мухановъ.

Мировые посредники:

1 участка—вакансія.

Кандидатъ къ нему

Кап. Михаилъ Александровичъ *Поспѣловъ*.

2 участка, Кап. Сергѣй Васильевичъ *Есиповъ*

Кандидатъ къ нему

Поруч. Николай Васильевичъ *Товаровъ*.

3) участка, Поруч. Александръ Ивановичъ *Треубовъ*.

Кандидатъ къ нему

Штабсъ-Ротмистръ Левъ Петровичъ *Стромиловъ*

4) участка, — должность Мироваго Посредника 4 участка, находящагося временно въ Губернскомъ Присутствіи, исправляетъ кандидатъ, Коллежскій Секретарь Василій Львовичъ *Катынскій*.

Кандидаты къ нему:

1) Кол. Секр. Василій Львовичъ *Катынскій*.

2) Чиновникъ 12 класса Дмитрій Владиміровичъ *Головинъ*.

12. ВЪ ПЕРЕСЛАВСКОМЪ УѢЗДѢ.

Предсѣдатель Мироваго Съѣзда, Уѣздный Предводитель Дворянства, Поручикъ Князь Василій Николаевичъ *Гагаринъ*.

Мировые Посредники:

1 участка, Корнетъ Николай Дмитріевичъ *Кардовскій*

Кандидаты къ нему:

1) Губ. Секр. Николай Дмитріевичъ *Пановъ*.

2) Шт. Кап. Аполлонъ Федосѣевичъ *Малово*.

2 участка, Губ. Секр. Григорій Адамовичъ *Табаровскій*.

Кандидаты къ нему:

- 1) Поруч. Федоръ Васильевичъ Товаровъ.
- 2) Кол. регист. Андрей Алексѣевичъ Булашевичъ.
- 3 участка, губ. секр. Павелъ Ивановичъ Сорохтинъ,
(испр. долж.).

Кандидаты къ нему:

- 1) Шт. рот. Евграфъ Афанасьевичъ Грузиновъ.
- 2) Губ. секр. Павелъ Ивановичъ Сорохтинъ.
- 4 участка, Стат. совѣт. Михаилъ Григорьевичъ Проко-
ровъ.

Кандидатъ къ нему

Шт.-рот. Василій Андреевичъ Юрюмовъ.

13. ВЪ ЮРЬЕВСКОМЪ УѢЗДѢ.

Предсѣлатель Мироваго Съѣзда, Уѣздный Предводитель
Дворянства, тит. совѣт. Василій Ивановичъ Коровинъ.

Мировые Посредники:

- 1 участка, Кол. секр. Павелъ Николаевичъ Новокше-
новъ.

Кандидатъ къ нему

Кол. секр. Павелъ Андреевичъ Смирновъ.

- 2 участка, Ротмистръ Михаилъ Алексѣевичъ Изъюдиновъ.

Кандидатъ къ нему

Поруч. Петръ Петровичъ Стромилловъ.

- 3 участка, Подпоруч. Михаилъ Александровичъ Авду-
линъ.

Кандидатъ къ нему

Кол. секр. Федосей Степановичъ Новожиловъ.

4 участка, Поруч. Николай Николаевичъ Цвилленевъ 4.

Кандидаты къ нему:

1) Поруч. Николай Николаевичъ Цвилленевъ 2.

2) Шт. кап. Михаилъ Николаевичъ Есиповъ.

3) Кол. секр. Александръ Петровичъ Лялинъ.

5 участка, Поруч. Николай Николаевичъ Есиповъ.



Члены отъ Правительства въ Уѣздныхъ Мировыхъ
Създахъ:

- 1) Владимірскомъ, Суздальскомъ и Покровскомъ,
Кл. секр. Алексѣй Андреевичъ Макаровъ.
 - 2) Суздальскомъ, Меленковскомъ и Муромскомъ,
Надв. совѣт. Александръ Алексѣевичъ Сахаровъ.
 - 3) Ковровскомъ, Вязниковскомъ, Гороховскомъ и Шуй-
скомъ, Надв. совѣт. Александръ Ивановичъ Протасьевъ.
 - 4) Юрьевскомъ, Переяславскомъ и Александровскомъ,
Тит. совѣт. Григорій Федоровичъ Костенецкій.
-

Число жителей во Владимирской губернии
по сословіямъ.

| НАИМЕНОВАНИЕ СОСЛОВІЙ. | Губернскій городъ Вла- димиръ. | | Уѣздъ Владимирскій. | |
|---|--------------------------------------|------|------------------------|--------|
| | муж. | жен. | муж | жен. |
| <i>I. Дворянъ:</i> | | | | |
| 1.) Потомственныхъ | 293 | 330 | 59 | 81 |
| 2.) Личныхъ | 907 | 900 | 8 | 4 |
| <i>II. Духовенства:</i> | | | | |
| 1.) Православ-наго | 245 | 294 | 819 | 823 |
| блага монашества | 7 | 14 | 21 | » |
| 2.) Единовѣр-ческаго | » | » | » | » |
| блага монашества | » | » | » | » |
| 3.) Армяно Григоріанскаго | » | » | » | » |
| 4.) Римско-Католическаго | » | » | » | » |
| 5.) Евангелическо - Люте-ранскаго | 1 | » | » | » |
| 6.) Евангелическо-Рефор-матскаго | » | » | » | » |
| 7.) Еврейскаго | » | » | » | » |
| 8.) Караимскаго | » | » | » | » |
| 9.) Магометанскаго | » | » | » | » |
| <i>III. Городскихъ сословій.</i> | | | | |
| 1.) Почетныхъ гражданъ | 14 | 13 | » | » |
| потомствен-ныхъ | » | » | 4 | 4 |
| личныхъ | » | » | » | » |
| 2.) Купцовъ | 455 | 400 | 22 | 36 |
| 3.) Мѣщанъ и записан. въ оклад. | 2209 | 2783 | 86 | 90 |
| 4.) Цеховыхъ | » | » | » | » |
| 5.) Рабочихъ людей | » | » | » | » |
| <i>IV. Сельскихъ сословій:</i> | | | | |
| 1.) Крестьянъ государст-венныхъ всѣхъ наиме-нованій | 145 | 144 | 28,929 | 32,767 |

| НАИМЕНОВАНИЕ СОСЛОВІЙ. | Губернскій городъ Вла- димірь. | | Уѣздъ Владимірскій. | |
|---|--------------------------------------|------|------------------------|--------|
| | муж. | жен. | муж. | жен. |
| 2.) Колонистовъ | » | » | » | » |
| 3.) Удѣльныхъ крестьянъ . | 35 | 30 | — | — |
| 4.) Артиллерійскаго вѣдом- ства | » | » | » | » |
| 5.) Горнаго вѣдомства | » | » | » | » |
| 6.) Помѣщичь- ихъ времен- но-обязан- ныхъ | 248 | 249 | 1018 | 1092 |
| дворовыхъ людей | | | | |
| 7.) Приписныхъ къ частн. заводамъ | 102 | 74 | 20,976 | 22,950 |
| 8.) Государевыхъ волостей. | » | » | » | » |
| <i>V. Военныхъ:</i> | | | | |
| 1.) Регулярныхъ войскъ въ губерніи | 1784 | 210 | 75 | 21 |
| 2.) Иррегулярныхъ войскъ наход. въ губерніи | » | » | » | » |
| 3.) Безсрочн. и въ отпуску | 45 | » | 285 | » |
| 4.) Отставныхъ нижнихъ чиновъ, солдатскихъ женъ и дочерей | 143 | 205 | 565 | 1017 |
| 5.) Солдатскихъ дѣтей и кантонистовъ | 65 | » | 432 | » |
| <i>VI. Иностранцевъ.</i> | | | | |
| <i>VII. Иностран. поддан- ныхъ</i> | 75 | 37 | 6 | 5 |
| <i>VIII. Лицъ непринад. къ вышепоказан. раз- рядамъ</i> | 1850 | 352 | 30 | » |
| Итого. | 8623 | 6035 | 53,335 | 58,890 |

| НАИМЕНОВАНИЕ СОСЛОВІЙ. | Уѣздный городъ Суз- даль. | | Гавриловскій посадъ. | |
|---|---------------------------------|------|-------------------------|------|
| | муж. | жен. | муж. | жен. |
| <i>I. Дворянъ:</i> | | | | |
| 1.) Потомственныхъ | 28 | 34 | 2 | 2 |
| 2.) Личныхъ | 99 | 130 | 3 | 10 |
| <i>II. Духовенства:</i> | | | | |
| 1.) Православ- } бѣлаго | 196 | 232 | 18 | 22 |
| наго } монашеств. | 41 | 51 | » | » |
| 2.) Единовѣр- } бѣлаго | » | » | » | » |
| ческаго } монашеств. | » | » | » | » |
| 3.) Армяно-Григоріанскаго | » | » | » | » |
| 4.) Римско-Католическаго | 1 | » | » | » |
| 5.) Евангелическо - Люте- ранскаго | » | » | » | » |
| 6.) Евангелическо Рефор- матскаго | » | » | » | » |
| 7.) Еврейскаго | » | » | » | » |
| 8.) Караивскаго | » | » | » | » |
| 9.) Магометанскаго | » | » | » | » |
| <i>III. Городскихъ сословій:</i> | | | | |
| 4.) Почетныхъ } потомствен- ныхъ | 4 | 4 | 4 | 4 |
| гражданъ } личныхъ | 1 | 2 | 8 | 8 |
| 2.) Купцовъ | 520 | 492 | 435 | 383 |
| 3.) Мѣщанъ и записан. въ оклад. | 1528 | 1755 | 623 | 772 |
| 4.) Цеховыхъ | » | » | » | » |
| 5.) Рабочихъ людей | » | » | » | » |
| <i>IV. Сельскихъ сословій:</i> | | | | |
| 1.) Крестьянъ госуларст- венныхъ всѣхъ наиме- нованій | 60 | 72 | 1 | 1 |
| 2.) Колонистовъ | » | » | » | » |
| 3.) Удѣльныхъ крестьянъ | 20 | 27 | » | » |
| 4.) Артиллерійскаго вѣдом- ства | » | » | » | » |

| НАИМЕНОВАНИЕ СОСЛОВІЙ: | Уѣздный городъ Суз- дадь. | | Гавриловскій посадъ. | |
|---|---------------------------------|-------------|-------------------------|-------------|
| | муж. | жен. | муж. | жен. |
| 5.) Горнаго вѣдомства . | » | » | » | » |
| 6.) Помѣщичь- дворовыхъ ихъ времен- } людей . | 50 | 43 | » | » |
| но-обязан- } ныхъ } крестьянъ. | 60 | 80 | » | » |
| 7.) Приписныхъ къ частн. заводамъ . | » | » | » | » |
| 8.) Государевыхъ волостей. | » | » | » | » |
| <i>V. Военныхъ:</i> | | | | |
| 1.) Регулярныхъ войскъ въ губ. | 190 | 75 | » | » |
| 2.) Иррегулярныхъ войскъ находъ въ губ. | » | » | » | » |
| 3.) Безсрочн. и въ отпуску. | 16 | » | 4 | » |
| 4.) Отставныхъ нижнихъ чиновъ солдатскихъ женъ и дочерей. | 140 | 191 | 4 | 11 |
| 5.) Солдатскихъ дѣтей и кантонистовъ | 24 | » | 3 | » |
| <i>VI. Иностранцевъ:</i> | | | | |
| <i>VII. Иностран. поддан- ныхъ</i> | | | | |
| | » | » | » | » |
| <i>VIII. Лица непринад. къ вышепоказан. раз- рядамъ</i> | | | | |
| | 98 | 260 | 4 | 20 |
| Итого. | 3076 | 3448 | 1109 | 1215 |

| НАИМЕНОВАНИЕ СОСЛОВІЙ: | Уѣздъ | | Уѣздный | |
|---|--------------|--------|-------------|------|
| | Суздальскій. | | городъ Шуя. | |
| | муж | жен. | муж. | жен. |
| <i>I. Дворянъ:</i> | | | | |
| 1.) Потомственныхъ | 78 | 102 | 27 | 53 |
| 2.) Личныхъ | 5 | 4 | 124 | 128 |
| <i>II. Духовенства:</i> | | | | |
| 1.) Православ- } бѣлаго | 797 | 977 | 112 | 115 |
| наго } монашества | 19 | « | » | » |
| 2.) Единовѣр- } бѣлаго | » | » | » | » |
| ческаго } монашества | » | » | » | » |
| 3.) Армяно-Григоріанскаго | » | » | » | » |
| 4.) Римско Католическаго | » | » | » | » |
| 5.) Евангелическо - Люте- ранскаго | » | » | » | » |
| 6.) Евангелическо-Рефор- матскаго | » | » | » | » |
| 7.) Еврейскаго | » | » | » | » |
| 8.) Караимскаго | » | » | » | » |
| 9.) Магометанскаго | » | » | » | » |
| <i>III. Городскихъ сословій:</i> | | | | |
| 1.) Почетныхъ } потомствен- ныхъ | » | » | 36 | 53 |
| гражданъ } личныхъ | » | » | 2 | » |
| 2.) Кушцовъ | 30 | 35 | 290 | 675 |
| 3.) Мѣщанъ и записан. въ оклад. | 205 | 304 | 2275 | 2458 |
| 4.) Цеховыхъ | » | » | » | » |
| 5.) Рабочихъ людей | » | » | » | » |
| <i>IV. Сельскихъ сословій:</i> | | | | |
| 1.) Крестьянъ государст- венныхъ всѣхъ наиме- нованій | 14,432 | 16,133 | 18 | 36 |
| 2.) Колонистовъ | » | » | » | » |
| 3.) Удѣльныхъ крестьянъ | 2560 | 3043 | 32 | 38 |
| 4.) Артиллерійскаго вѣдом- ства | » | » | » | » |

| НАИМЕНОВАНИЕ СОСЛОВИЙ. | Уездъ | | Уездный | |
|---|---------------|---------------|-------------|-------------|
| | Суздальскій. | | городъ Шуя. | |
| | муж. | жен. | муж. | жен. |
| 5.) Горнаго вѣдомства . | » | » | » | » |
| 6.) Помѣщичь- (дворовыхъ ихъ времен- людей . | 772 | 537 | 133 | 165 |
| но обязан- ныхъ (крестьянъ. | 17,578 | 18,785 | 238 | 395 |
| 7.) Приписныхъ къ частн. заводамъ . | » | » | » | » |
| 8.) Государевыхъ волостей. | 2481 | 2698 | 7 | 10 |
| <i>V. Военныхъ:</i> | | | | |
| 1.) Регулярныхъ войскъ въ губ. | 261 | 58 | 504 | » |
| 2.) Иррегулярныхъ войскъ наход. въ губ. | » | » | » | » |
| 3.) Безсрочн. и въ отпуску. | 242 | » | 15 | » |
| 4.) Отставныхъ нижнихъ чиновъ, солдатскихъ женъ и дочерей | 685 | 1635 | 69 | 271 |
| 5.) Солдатскихъ дѣтей и кантонистовъ | 413 | » | 70 | » |
| <i>VI. Инородцевъ.</i> | | | | |
| VII. Иностран поддан- ныхъ | 1 | 2 | 8 | 13 |
| VIII. Лицъ не принад. къ вышепоказан. раз- рядамъ | 336 | 326 | 105 | 127 |
| Итого. | 40,895 | 44,639 | 4065 | 4537 |

| НАИМЕНОВАНИЕ СОСЛОВІЙ. | Вознесенскій | | Уѣздъ | |
|---|--------------|-----|----------|--------|
| | посадъ. | | Шуйскій. | |
| | муж. | жен | муж. | жен. |
| <i>I. Дворянъ:</i> | | | | |
| 1.) Потомственныхъ | » | » | 26 | 36 |
| 2.) Личныхъ | 7 | 15 | 16 | 21 |
| <i>II. Духовенства:</i> | | | | |
| 1.) Православнаго бѣлаго монашества | 10 | 9 | 603 | 611 |
| 2.) Единовѣрческаго бѣлаго монашества | » | » | 16 | » |
| 3.) Армяно-Григоріанскаго | » | » | 13 | 18 |
| 4.) Римско-Католическаго | » | » | » | » |
| 5.) Евангелическо-Лютеранскаго | » | » | » | » |
| 6.) Евангелическо-Реформатскаго | » | » | » | » |
| 7.) Еврейскаго | » | » | » | » |
| 8.) Караимскаго | » | » | » | » |
| 9.) Магометанскаго | » | » | » | » |
| <i>III. Городскихъ сословій:</i> | | | | |
| 1.) Почетныхъ потомственныхъ гражданъ | 12 | 11 | 10 | 13 |
| 2.) Купцовъ | 118 | 116 | 112 | 114 |
| 3.) Мѣщанъ и записан. въ оклад. | 372 | 500 | 623 | 697 |
| 4.) Цеховыхъ | » | » | » | » |
| 5.) Рабочихъ людей | » | » | 702 | 257 |
| <i>IV. Сельскихъ сословій:</i> | | | | |
| 1.) Крестьянъ государственныхъ всѣхъ наименованій | 25 | 41 | 9267 | 2490 |
| 2.) Колонистовъ | » | » | » | » |
| 3.) Удѣльныхъ крестьянъ | » | » | 18795 | 21,713 |
| 4.) Артиллерійскаго вѣдомства | » | » | » | » |

| НАИМЕНОВАНИЕ СОСЛОВІЙ. | Вознесенскій | | Уѣздъ Шуйскій. | |
|---|--------------|------------|-------------------|---------------|
| | посадъ. | | | |
| | муж. | жен. | муж. | жен. |
| 5.) Горнаго вѣдомства . | » | » | » | » |
| 6.) Помѣщичь- дворовыхъ ихъ времен- людей . но-обязан- ныхъ } крестьянъ. | 1 | 1 | 78 | 77 |
| 7.) Приписныхъ къ частн. заводамъ . | 9 | 11 | 18086 | 19,425 |
| 8.) Государевыхъ волостей. | » | » | » | » |
| <i>V. Военныхъ:</i> | | | | |
| 1.) Регулярныхъ войскъ въ губ. | » | » | » | » |
| 2.) Иррегулярныхъ войскъ наход. въ губ. | » | » | » | » |
| 3.) Безсрочн. и въ отпуску. | 3 | » | 268 | » |
| 4.) Отставныхъ нижнихъ чиновъ, солдатскихъ женъ и дочерей. | 24 | 3 | 1374 | 2703 |
| 5.) Солдатскихъ дѣтей и кантонистовъ . | 2 | » | » | » |
| <i>VI. Иностранцевъ:</i> | | | | |
| VII. Иностран. поддан- ныхъ . | 16 | 11 | 27 | 14 |
| VIII. Лицъ не принад. къ вышепоказан. раз- рядамъ . | » | » | 7 | 10 |
| Итого. | 599 | 718 | 43,083 | 48,199 |

| НАИМЕНОВАНИЕ СОСЛОВІЙ. | Уѣздный городъ Ков- ровъ. | | Уѣздъ Ковровский. | |
|---|---------------------------------|------|----------------------|--------|
| | муж. | жен. | муж | жен. |
| <i>I. Дворянъ:</i> | | | | |
| 1.) Потомственныхъ | 65 | 58 | 50 | 108 |
| 2.) Личныхъ | 57 | 55 | 7 | 8 |
| <i>II. Духовенства:</i> | | | | |
| 1.) Православ- { бѣлаго 19 | 33 | 740 | 885 | |
| наго. { монашества. » | » | » | » | |
| 2.) Единовѣр- { бѣлаго » | » | » | » | |
| ческаго. { монашества » | » | » | » | |
| 3.) Армяно Григоріанскаго | » | » | » | |
| 4.) Римско-Католическаго | » | » | » | |
| 5.) Евангелическо - Люте- ранскаго | » | » | » | |
| 6.) Евангелическо-Рефор- матскаго | » | » | » | |
| 7.) Еврейскаго | » | » | » | |
| 8.) Караимскаго | » | » | » | |
| 9.) Магометанскаго | » | » | » | |
| <i>III. Городскихъ сословій.</i> | | | | |
| 1.) Почетныхъ { потомствен- ныхъ » | » | » | 7 | 10 |
| гражданъ { личныхъ » | » | » | » | » |
| 2.) Купцовъ | 208 | 217 | 76 | 108 |
| 3.) Мѣщанъ и записан. въ оклад. | 923 | 1012 | 330 | 360 |
| 4.) Цеховыхъ | » | » | » | » |
| 5.) Рабочихъ людей | » | » | » | » |
| <i>IV. Сельскихъ сословій:</i> | | | | |
| 1.) Крестьянъ государст- венныхъ всѣхъ наиме- нованій | 140 | 60 | 12,697 | 14,578 |

| НАИМЕНОВАНИЕ СОСЛОВІЙ. | Уѣздный городъ Ков- ровъ. | | Уѣздъ Ковровский. | |
|---|---------------------------------|------|----------------------|--------|
| | муж. | жен. | муж. | жен. |
| 2.) Колонистовъ | » | » | » | » |
| 3.) Удѣльныхъ крестьянъ . | 37 | 12 | 5340 | 6090 |
| 4.) Артиллерійскаго вѣдом- ства | » | » | » | » |
| 5.) Горнаго вѣдомства . . . | » | » | » | » |
| 6.) Помѣщичь- ихъ времен- но-обязан- ныхъ } дворовыхъ } людей | 90 | 60 | 810 | 829 |
| } крестьянъ . | 305 | 75 | 25,209 | 28,092 |
| 7.) Приписныхъ къ частн. заводамъ | » | » | » | » |
| 8.) Государевыхъ волостей. | » | » | » | » |
| <i>V. Военныхъ:</i> | | | | |
| 1.) Регулярныхъ войскъ въ губерніи | 119 | 53 | 810 | » |
| 2.) Иррегулярныхъ войскъ находъ въ губерніи . . . | » | » | » | » |
| 3.) Безсрочн. и въ отпуску | 5 | » | 292 | » |
| 4.) Отставныхъ нижнихъ чиновъ, солдатскихъ женъ и дочерей | 145 | 152 | 561 | 1280 |
| 5.) Солдатскихъ дѣтей и кантонистовъ | 40 | » | » | » |
| <i>VI. Иностранцевъ.</i> | | | | |
| <i>VII. Иностран. поддан- ныхъ</i> | 52 | 25 | » | » |
| <i>VIII. Лицъ не принад. къ вышепоказан. раз- рядамъ</i> | | | | |
| | 74 | 58 | 648 | 100 |
| Итого. | 2279 | 1870 | 47,577 | 52,448 |

| НАИМЕНОВАНИЕ СОСЛОВІЙ. | Уѣздный городъ Вяз- ники. | | Уѣздъ Вязниковскій. | |
|---|---------------------------------|------|------------------------|--------|
| | муж. | жен. | муж. | жен. |
| <i>I. Дворянъ:</i> | | | | |
| 1.) Потомственныхъ | 45 | 55 | 45 | 49 |
| 2.) Личныхъ | 110 | 105 | 3 | 2 |
| <i>II. Духовенства:</i> | | | | |
| 1.) Православ- } бѣлаго | 50 | 74 | 418 | 571 |
| наго } монашеств. | 17 | » | 24 | » |
| 2.) Единовѣр- } бѣлаго | » | » | 1 | 1 |
| ческаго } монашеств. | » | » | » | » |
| 3.) Армяно-Григоріанскаго | » | » | » | » |
| 4.) Римско-Католическаго | » | » | » | » |
| 5.) Евангелическо - Люте- ранскаго | » | » | » | » |
| 6.) Евангелическо Рефор- матскаго | » | » | » | » |
| 7.) Еврейскаго | » | » | » | » |
| 8.) Караинскаго | » | » | » | » |
| 9.) Магометанскаго | » | » | » | » |
| <i>III. Городскихъ сословій:</i> | | | | |
| 4.) Почетныхъ } потомствен- ныхъ | 15 | 23 | » | » |
| гражданъ } личныхъ | » | » | » | » |
| 2.) Купцовъ | 399 | 349 | 64 | 72 |
| 3.) Мѣщанъ и записан. въ оклад. | 1376 | 1254 | 307 | 334 |
| 4.) Цеховыхъ | » | » | » | » |
| 5.) Рабочихъ людей | » | » | » | » |
| <i>IV. Сельскихъ сословій:</i> | | | | |
| 1.) Крестьянъ государст- венныхъ всѣхъ наиме- нованій | 5 | 3 | 3926 | 4582 |
| 2.) Колонистовъ | » | » | » | » |
| 3.) Удѣльныхъ крестьянъ | 4 | 17 | 9308 | 11,219 |
| 4.) Артиллерійскаго вѣдом- ства | » | » | » | » |

| НАИМЕНОВАНИЕ ОСЛОВИЙ. | Уѣздный городъ Вяз- ники. | | Уѣздъ Вязниковскій | |
|--|---------------------------------|-------------|-----------------------|---------------|
| | муж. | жен. | муж. | жен. |
| 5.) Горнаго вѣдомства . | » | » | » | » |
| 6.) Помѣщичь- ихъ времен- но-обязан- ныхъ дворовыхъ людей крестьянъ. | 24 | 30 | 73 | 85 |
| 7.) Приписныхъ къ частн. заводамъ . | » | » | 21,634 | 25,090 |
| 8.) Государевыхъ волостей. | » | » | » | » |
| <i>V. Военныхъ:</i> | | | | |
| 1.) Регулярныхъ войскъ въ губ. | 392 | 83 | » | » |
| 2.) Иррегулярныхъ войскъ находъ въ губ. | » | » | » | » |
| 3.) Безсрочн. и въ отпуску. | 15 | » | 270 | » |
| 4.) Отставныхъ нижнихъ чиновъ солдатскихъ женъ и дочерей | 79 | 105 | 470 | 533 |
| 5.) Солдатскихъ дѣтей и кантонистовъ | 43 | » | 321 | » |
| <i>VI. Иностранцевъ:</i> | | | | |
| <i>VII Иностран. поддан- ныхъ</i> | | | | |
| | 15 | 10 | 14 | 4 |
| <i>VIII. Лица не принад. къ вышепоказан. раз- рядамъ</i> | | | | |
| | » | » | » | » |
| Итого. | 2589 | 2108 | 36,878 | 42,542 |

| НАИМЕНОВАНИЕ СОСЛОВІЙ: | Уѣздный городъ Горо- ховець. | | Уѣздъ Гороховскій. | |
|---|------------------------------------|------|-----------------------|------|
| | муж. | жен. | муж. | жен. |
| <i>I. Дворянъ:</i> | | | | |
| 1.) Потомственныхъ | 22 | 21 | 5 | 12 |
| 2.) Личныхъ | 16 | 24 | 2 | 2 |
| <i>II. Духовенства:</i> | | | | |
| 1.) Православ- } бѣлаго | 30 | 47 | 510 | 602 |
| наго } монашества | 12 | « | 88 | 18 |
| 2.) Единовѣр- } бѣлаго | » | » | » | » |
| ческаго } монашества | » | » | » | » |
| 3.) Армяно-Григоріанскаго | » | » | » | » |
| 4.) Римско-Католическаго | » | » | » | » |
| 5.) Евангелическо - Люте- ранскаго | » | » | » | » |
| 6.) Евангелическо-Рефор- матскаго | » | » | » | » |
| 7.) Еврейскаго | » | » | » | » |
| 8.) Караимскаго | » | » | » | » |
| 9.) Магометанскаго | » | » | » | » |
| <i>III. Городскихъ сословій:</i> | | | | |
| 1.) Почетныхъ } потомствен- ныхъ | 1 | » | » | » |
| гражданъ } личныхъ | » | » | » | » |
| 2.) Кушцовъ | 163 | 162 | 1 | » |
| 3.) Мѣщанъ и записан. въ оклад. | 557 | 841 | 37 | 121 |
| 4.) Цеховыхъ | » | » | » | » |
| 5.) Рабочихъ людей | » | » | » | » |
| <i>IV. Сельскихъ сословій:</i> | | | | |
| 1.) Крестьянъ государст- венныхъ всѣхъ наиме- нованій | 1 | 2 | 3420 | 3703 |
| 2.) Колонистовъ | » | » | » | » |
| 3.) Удѣльныхъ крестьянъ | 3 | 4 | 1980 | 2450 |
| 4.) Артиллерійскаго вѣдом- ства | » | » | » | » |

| НАИМЕНОВАНИЕ СОСЛОВІЙ. | Уѣздный городъ Вяз- ники. | | Уѣздъ Вязниковскій | |
|---|---------------------------------|-------------|-----------------------|---------------|
| | муж. | жен. | муж. | жен. |
| 5.) Горнаго вѣдомства . | » | » | » | » |
| 6.) Помѣщичь- ихъ времен- но-обязан- ныхъ | 24 | 30 | 73 | 85 |
| дворовыхъ людей . | | | | |
| 7.) Приписныхъ къ частн. заводамъ . | » | » | » | » |
| 8.) Государевыхъ волостей. | » | » | » | » |
| <i>V. Военныхъ:</i> | | | | |
| 1.) Регулярныхъ войскъ въ губ. | 392 | 83 | » | » |
| 2.) Иррегулярныхъ войскъ находъ въ губ. | » | » | » | » |
| 3.) Безсрочн. и въ отпуску. | 15 | » | 270 | » |
| 4.) Отставныхъ нижнихъ чиновъ солдатскихъ женъ и дочерей. | 79 | 105 | 470 | 533 |
| 5.) Солдатскихъ дѣтей и кантонистовъ | 43 | » | 321 | » |
| <i>VI. Иностранцевъ:</i> | | | | |
| <i>VII Иностран. поддан- ныхъ</i> | 15 | 10 | 14 | 4 |
| <i>VIII. Лица непринад. къ вышепоказан. раз- рядамъ</i> | » | » | » | » |
| Итого. | 2589 | 2108 | 36,878 | 42,542 |

| НАИМЕНОВАНИЕ СОСЛОВІЙ: | Уѣздный городъ Горо- ховець. | | Уѣздъ Гороховскій. | |
|---|------------------------------------|------|-----------------------|------|
| | муж. | жен. | муж. | жен. |
| <i>I. Дворянъ:</i> | | | | |
| 1.) Потомственныхъ | 22 | 21 | 5 | 12 |
| 2.) Личныхъ | 16 | 24 | 2 | 2 |
| <i>II. Духовенства:</i> | | | | |
| 1.) Православ-наго | 30 | 47 | 510 | 602 |
| } бѣлаго монашества | 12 | « | 88 | 18 |
| 2.) Единовѣр-ческаго | » | » | » | » |
| } бѣлаго монашества. | » | » | » | » |
| 3.) Армяно-Григоріанскаго . | » | » | » | » |
| 4.) Римско-Католическаго . | » | » | » | » |
| 5.) Евангелическо - Люте-ранскаго | » | » | » | » |
| 6.) Евангелическо-Рефор-матскаго | » | » | » | » |
| 7.) Еврейскаго | » | » | » | » |
| 8.) Караимскаго | » | » | » | » |
| 9.) Магометанскаго | » | » | » | » |
| <i>III. Городскихъ сословій:</i> | | | | |
| 1.) Почетныхъ | 1 | » | » | » |
| } потомствен-ныхъ | » | » | » | » |
| } гражданъ (личныхъ | » | » | » | » |
| 2.) Куицовъ | 163 | 162 | 1 | » |
| 3.) Мѣщанъ и записан. въ оклад. | 557 | 841 | 37 | 121 |
| 4.) Цеховыхъ | » | » | » | » |
| 5.) Рабочихъ людей. | » | » | » | » |
| <i>IV. Сельскихъ сословій:</i> | | | | |
| 1.) Крестьянъ государст-венныхъ всѣхъ наиме-нованій | 1 | 2 | 3420 | 3703 |
| 2.) Колонистовъ | » | » | » | » |
| 3.) Удѣльныхъ крестьянъ . | 3 | 4 | 1980 | 2450 |
| 4.) Артиллерійскаго вѣдом-ства | » | » | » | » |

| НАИМЕНОВАНИЕ СОСЛОВІЙ. | Уѣздный городъ Горо ховець. | | Уѣздъ Гороховскій | |
|---|-----------------------------------|-------------|----------------------|---------------|
| | муж. | жен. | муж. | жен. |
| 5.) Горлаго вѣдомства . | » | » | » | » |
| 6.) Помѣщичь- ныхъ времен- ныхъ обязан- ныхъ | 29 | 38 | 267 | 218 |
| дворовыхъ людей . | | | | |
| 7.) Приписныхъ къ частн. заводамъ . | 6 | 22 | 33,096 | 37,290 |
| 8.) Государевыхъ волостей. | » | » | » | » |
| <i>V. Военныхъ:</i> | | | | |
| 1.) Регулярныхъ войскъ въ губ. | 154 | » | 409 | » |
| 2.) Иррегулярныхъ войскъ наход. въ губ. | » | » | » | » |
| 3.) Безсрочн. и въ отпуску. | 3 | » | 235 | » |
| 4.) Отставныхъ нижнихъ чиновъ, солдатскихъ женъ и дочерей . | 52 | 148 | 765 | 1297 |
| 5.) Солдатскихъ дѣтей и кантонистовъ | 44 | » | 411 | » |
| <i>VI. Иностранцевъ.</i> | | | | |
| VII. Иностран. поддан- ныхъ | 1 | » | 30 | 5 |
| VIII. Лица непринад. къ вышепоказан. раз- рядамъ | 102 | 69 | 10 | 24 |
| Итого. | 1196 | 1378 | 41,316 | 45,742 |

| НАИМЕНОВАНИЕ СОСЛОВІЙ. | Уѣздный городъ Му- ромъ. | | Уѣздъ Муромскій. | |
|---|--------------------------------|------|---------------------|--------|
| | муж. | жен | муж. | жен. |
| <i>I. Дворянъ:</i> | | | | |
| 1.) Потомственныхъ | 28 | 37 | 25 | 41 |
| 2.) Личныхъ | 78 | 142 | 9 | 10 |
| <i>II. Духовенства:</i> | | | | |
| 1.) Православ- } бѣлаго | 131 | 101 | 609 | 668 |
| наго монашества. } | 13 | 15 | » | » |
| 2.) Единовѣр- } бѣлаго | » | » | » | » |
| ческаго монашества. } | » | » | » | » |
| 3.) Армяно-Григоріанскаго | » | » | » | » |
| 4.) Римско-Католическаго | » | » | » | » |
| 5.) Евангелическо - Люте- ранскаго | » | » | » | » |
| 6.) Евангелическо-Рефор- матскаго | » | » | » | » |
| 7.) Еврейскаго | » | » | » | » |
| 8.) Караимскаго | » | » | » | » |
| 9.) Магометанскаго | » | » | » | » |
| <i>III. Городскихъ сословій:</i> | | | | |
| 1.) Почетныхъ } потомствен- ныхъ | 115 | 93 | 9 | 7 |
| гражданъ } личныхъ | » | » | » | » |
| 2.) Купцовъ | 1135 | 1086 | 62 | 84 |
| 3.) Мѣщанъ и записан. въ оклад. | 2631 | 3173 | 147 | 159 |
| 4.) Цеховыхъ | » | » | 4 | 2 |
| 5.) Рабочихъ людей. | » | » | » | » |
| <i>IV. Сельскихъ сословій:</i> | | | | |
| 1.) Крестьянъ государст- венныхъ всѣхъ наиме- нованій | 29 | 19 | 11,063 | 12,025 |
| 2.) Колонистовъ | » | » | » | » |
| 3.) Удѣльныхъ крестьянъ | 22 | 17 | 106 | 111 |
| 4.) Артиллерійскаго вѣдом- ства | » | » | » | » |

| НАИМЕНОВАНИЕ СОСЛОВІЙ. | Уѣздный городъ Му- ромъ. | | Уѣздъ Муромскій. | |
|---|--------------------------------|-------------|---------------------|---------------|
| | муж. | жен. | муж. | жен. |
| 5.) Горнаго вѣдомства . | » | » | » | » |
| 6.) Помѣщичь-дворовыхъ ихъ времен-людей . | 39 | 42 | 243 | 203 |
| но-обязан-ныхъ крестьянъ. | 50 | 30 | 30,622 | 34,041 |
| 7.) Приписныхъ къ частн. заводамъ . | » | » | » | » |
| 8.) Государевыхъ волостей. | » | » | » | » |
| V. Военныхъ: | | | | |
| 1.) Регулярныхъ войскъ въ губ. | 203 | » | » | » |
| 2.) Иррегулярныхъ войскъ наход. въ губ. | » | » | » | » |
| 3.) Безсрочн. и въ отпуску. | 31 | » | 383 | » |
| 4.) Отставныхъ нижнихъ чиновъ, солдатскихъ женъ и дочерей | 98 | 260 | 735 | 1894 |
| 5.) Солдатскихъ дѣтей и кантонистовъ | 78 | » | 601 | » |
| VI. Иностранцевъ: | | | | |
| VII. Иностран. поддан- ныхъ | » | » | 4 | 4 |
| VIII. Лицъ не принад. къ вышепоказан. раз- рядамъ | 46 | 60 | 93 | 107 |
| Итого. | 4727 | 5085 | 44,715 | 49,356 |

| НАИМЕНОВАНИЕ СОСЛОВІЙ. | Уѣздный городъ Ме- ленки. | | Уѣздъ Меленков- скій. | |
|---|---------------------------------|------|-----------------------------|--------|
| | муж. | жен. | муж | жен. |
| <i>I. Дворянъ:</i> | | | | |
| 1.) Потомственныхъ | 35 | 37 | 32 | 40 |
| 2.) Личныхъ | 61 | 52 | » | » |
| <i>II. Духовенства:</i> | | | | |
| 1.) Православ-наго | 33 | 38 | 404 | 476 |
| наго | » | » | » | » |
| 2.) Единовѣр-ческаго. | » | » | » | » |
| ческаго. | » | » | » | » |
| 3.) Армяно-Григоріанскаго | » | » | » | » |
| 4.) Римско-Католическаго . | » | » | » | » |
| 5.) Евангелическо - Люте-ранскаго | » | » | » | » |
| 6.) Евангелическо-Рефор-магскаго | » | » | » | » |
| 7.) Еврейскаго | » | » | » | » |
| 8.) Караймскаго | » | » | » | » |
| 9.) Магометанскаго | » | » | » | » |
| <i>III. Городскихъ сословій.</i> | | | | |
| 1.) Почетныхъ | 7 | 4 | 9 | 7 |
| гражданъ | | | | |
| потомствен-ныхъ | » | » | » | » |
| личныхъ | 599 | 622 | 49 | 50 |
| 2.) Купцовъ | | | | |
| 3.) Мѣщанъ и записан. въ оклад. | 1262 | 1286 | 75 | 60 |
| 4.) Цеховыхъ | » | » | » | » |
| 5.) Рабочихъ людей | » | » | » | » |
| <i>IV. Сельскихъ сословій:</i> | | | | |
| 1.) Крестьянъ государственныхъ всѣхъ наименованій | 25 | 35 | 10,187 | 10,252 |

| НАИМЕНОВАНИЕ СОСЛОВІЙ. | Уѣздный городъ Ме- ленки. | | Уѣздъ Меленков- скій. | |
|---|---------------------------------|------|-----------------------------|--------|
| | муж. | жен. | муж | жен. |
| 2.) Колонистовъ | » | » | » | » |
| 3.) Удѣльныхъ крестьянъ . | 21 | 25 | 3134 | 3195 |
| 4.) Артиллерійскаго вѣдом- ства | » | » | » | » |
| 5.) Горнаго вѣдомства | » | » | » | » |
| 6.) Помѣщичь- ихъ времен- но-обязан- ныхъ } дворовыхъ людей . | 35 | 47 | 1349 | 1300 |
| 7.) Приписныхъ къ частн. заводамъ | 27 | 35 | 29,452 | 30,140 |
| 8.) Государевыхъ волостей. | » | » | » | » |
| <i>V. Военныхъ:</i> | | | | |
| 1.) Регулярныхъ войскъ въ губерніи | 154 | 34 | » | » |
| 2.) Иррегулярныхъ войскъ находъ въ губерніи | » | » | » | » |
| 3.) Безсрочн. и въ отпуску | 11 | » | 263 | » |
| 4.) Отставныхъ нижнихъ чиновъ, солдатскихъ женъ и дочерей | 57 | 183 | 1019 | 19.0 |
| 5.) Солдатскихъ дѣтей и кантонистовъ | 45 | » | 802 | » |
| <i>VI. Инородцевъ.</i> | | | | |
| <i>VII. Иностран. поддан- ныхъ</i> | | | | |
| | » | » | 9 | 1 |
| <i>VIII. Лица непринад. къ вышепоказан. раз- рядамъ</i> | | | | |
| | 10 | 6 | » | » |
| Итого. | 2382 | 2404 | 46,784 | 47,441 |

| НАИМЕНОВАНИЕ СОСЛОВІЙ. | Уѣздный городъ Су- догда. | | Уѣздъ Судогодскій. | |
|---|---------------------------------|------|-----------------------|------|
| | муж. | жен. | муж. | жен. |
| <i>I. Дворянъ:</i> | | | | |
| 1.) Потомственныхъ | 27 | 30 | 48 | 55 |
| 2.) Личныхъ | 24 | 36 | 3 | 1 |
| <i>II. Духовенства:</i> | | | | |
| 1.) Православ- } бѣлаго | 25 | 31 | 443 | 462 |
| наго } монашествъ | » | » | » | » |
| 2.) Единовѣр- } бѣлаго | » | » | 5 | 7 |
| ческаго } монашествъ | » | » | » | » |
| 3.) Армяно-Григоріанскаго | » | » | » | » |
| 4.) Римско-Католическаго | » | » | » | » |
| 5.) Евангелическо - Люте- ранскаго | » | » | » | » |
| 6.) Евангелическо Рефор- матскаго | » | » | » | » |
| 7.) Еврейскаго | » | » | » | » |
| 8.) Караимскаго | » | » | » | » |
| 9.) Магометанскаго | » | » | » | » |
| <i>III. Городскихъ сословій:</i> | | | | |
| 4.) Почетныхъ } потомствен- ныхъ | 4 | 2 | 7 | 6 |
| гражданъ } личныхъ | » | » | » | » |
| 2.) Купцовъ | 162 | 158 | 57 | 35 |
| 3.) Мѣщанъ и записан. въ оклад. | 329 | 374 | 60 | 65 |
| 4.) Цеховыхъ | » | » | » | » |
| 5.) Рабочихъ людей | » | » | 3 | 4 |
| <i>IV. Сельскихъ сословій:</i> | | | | |
| 1.) Крестьянъ госуларст- венныхъ всѣхъ наиме- нованій | » | » | 5494 | 5578 |
| 2.) Колонистовъ | » | » | » | » |
| 3.) Удѣльныхъ крестьянъ | » | » | 7070 | 8087 |
| 4.) Артиллерійскаго вѣдом- ства | » | » | » | » |

| НАИМЕНОВАНИЕ СОСЛОВІЙ. | Уѣздный городъ Меленки. | | Уѣздъ Меленковскій. | |
|---|----------------------------|------|------------------------|--------|
| | муж. | жен. | муж | жен. |
| 2.) Колонистовъ | » | » | » | » |
| 3.) Удѣльныхъ крестьянъ . | 21 | 25 | 3134 | 3195 |
| 4.) Артиллерійскаго вѣдомства | » | » | » | » |
| 5.) Горнаго вѣдомства | » | » | » | » |
| 6.) Помѣщичь-дворовыхъ ихъ времен-но-обязанныхъ людей | 35 | 47 | 1349 | 1300 |
| 7.) Приписныхъ къ частн. заводамъ | 27 | 35 | 29,452 | 30,140 |
| 8.) Государевыхъ волостей. | » | » | » | » |
| <i>V. Военныхъ:</i> | | | | |
| 1.) Регулярныхъ войскъ въ губерніи | 154 | 34 | » | » |
| 2.) Иррегулярныхъ войскъ находъ въ губерніи | » | » | » | » |
| 3.) Безсрочн. и въ отпуску | 11 | » | 263 | » |
| 4.) Отставныхъ нижнихъ чиновъ, солдатскихъ жень и дочерей | 57 | 183 | 1019 | 19.0 |
| 5.) Солдатскихъ дѣтей и кантонистовъ | 45 | » | 802 | » |
| <i>VI. Иностранцевъ.</i> | | | | |
| <i>VII. Иностран. подданныхъ</i> | | | | |
| | » | » | 9 | 1 |
| <i>VIII. Лица не принад. къ вышепоказан. разрядамъ</i> | | | | |
| | 10 | 6 | » | » |
| Итого. | 2382 | 2404 | 46,784 | 47,441 |

| НАИМЕНОВАНИЕ СОСЛОВІЙ. | Уѣздный городъ Су- догда. | | Уѣздъ Судогодскій. | |
|---|---------------------------------|------|-----------------------|------|
| | муж. | жен. | муж. | жен. |
| <i>I. Дворянъ:</i> | | | | |
| 1.) Потомственныхъ | 27 | 30 | 48 | 55 |
| 2.) Личныхъ | 24 | 36 | 3 | 1 |
| <i>II. Духовенства:</i> | | | | |
| 1.) Православ- } бѣлаго | 25 | 31 | 443 | 462 |
| наго } монашествъ | » | » | » | » |
| 2.) Единовѣр- } бѣлаго | » | » | 5 | 7 |
| ческаго } монашествъ | » | » | » | » |
| 3.) Армяно-Григоріанскаго | » | » | » | » |
| 4.) Римско-Католическаго | » | » | » | » |
| 5.) Евангелическо - Люте- ранскаго | » | » | » | » |
| 6.) Евангелическо Рефор- матскаго | » | » | » | » |
| 7.) Еврейскаго | » | » | » | » |
| 8.) Караимскаго | » | » | » | » |
| 9.) Магометанскаго | » | » | » | » |
| <i>III. Городскихъ сословій:</i> | | | | |
| 4.) Почетныхъ } потомствен- ныхъ | 4 | 2 | 7 | 6 |
| гражданъ } личныхъ | » | » | » | » |
| 2.) Купцовъ | 162 | 158 | 57 | 35 |
| 3.) Мѣщанъ и записан. въ оклад. | 329 | 374 | 60 | 65 |
| 4.) Цеховыхъ | » | » | » | » |
| 5.) Рабочихъ людей | » | » | 3 | 4 |
| <i>IV. Сельскихъ сословій:</i> | | | | |
| 1.) Крестьянъ госуларст- венныхъ всѣхъ наиме- нованій | » | » | 5494 | 5578 |
| 2.) Колонистовъ | » | » | » | » |
| 3.) Удѣльныхъ крестьянъ | » | » | 7070 | 8087 |
| 4.) Артиллерійскаго вѣдом- ства | » | » | » | » |

| НАИМЕНОВАНИЕ СОСЛОВІЙ. | Уѣздный городъ Су- догла. | | Уѣздъ Судогодскій. | |
|--|---------------------------------|------------|-----------------------|---------------|
| | муж. | жен. | муж. | жен. |
| 5.) Горнаго вѣдомства . | » | » | » | » |
| 6.) Помѣщичь- дворовыхъ ихъ времен- } людей | 25 | 30 | 1013 | 718 |
| во-обязан- } ныхъ } крестьянъ. | 22 | 14 | 19,414 | 21,340 |
| 7.) Приписныхъ къ частн. заводамъ | » | » | » | » |
| 8.) Государевыхъ волостей. | » | » | » | » |
| <i>V. Военныхъ:</i> | | | | |
| 1) Регулярныхъ войскъ въ губ. | 114 | » | » | » |
| 2) Иррегулярныхъ войскъ находъ въ губ. | » | » | » | » |
| 3.) Безсрочн. и въ отпуску. | 7 | » | 180 | » |
| 4.) Отставныхъ нижнихъ чиновъ солдатскихъ женъ и дочерей. | 18 | 36 | 154 | 705 |
| 5.) Солдатскихъ дѣтей и кантонистовъ | 16 | » | 397 | » |
| <i>VI. Иностранцевъ:</i> | | | | |
| <i>VII Иностран. поддан- ныхъ</i> | | | | |
| | » | » | » | » |
| <i>VIII. Лица не принад. къ вышепоказан. раз- рядамъ</i> | | | | |
| | 49 | 36 | 91 | 69 |
| Итого. | 822 | 747 | 34,439 | 37,132 |

| НАИМЕНОВАНИЕ СОСЛОВІЙ: | Уѣдный городъ Пов- ровъ. | | Заштатный городъ Кир- жачь. | |
|---|--------------------------------|------|-----------------------------------|------|
| | уж | жен. | муж. | жен. |
| <i>I. Дворянъ:</i> | | | | |
| 1.) Потомственныхъ | 29 | 30 | 1 | 1 |
| 2.) Личныхъ | 59 | 69 | 12 | 11 |
| <i>II. Духовенства:</i> | | | | |
| 1.) Православнаго блага монашества | 24 | 27 | 19 | 23 |
| 2.) Единовѣрческаго блага монашества | » | » | » | » |
| 3.) Армяно-Григоріанскаго | » | » | » | » |
| 4.) Римско-Католическаго | » | » | » | » |
| 5.) Евангелическо-Лютеранскаго | » | » | » | » |
| 6.) Евангелическо-Реформатскаго | » | » | » | » |
| 7.) Еврейскаго | » | » | » | » |
| 8.) Караимскаго | » | » | » | » |
| 9.) Магометанскаго | » | » | » | » |
| <i>III. Городскихъ сословій:</i> | | | | |
| 1.) Почетныхъ потомственныхъ гражданъ личныхъ | 12 | 19 | » | » |
| 2.) Купцовъ | 378 | 327 | 414 | 505 |
| 3.) Мѣщанъ и записан. въ оклад. | 546 | 1036 | 833 | 850 |
| 4.) Цеховыхъ | » | » | » | » |
| 5.) Рабочихъ людей | » | » | » | » |
| <i>IV. Сельскихъ сословій:</i> | | | | |
| 1.) Крестьянъ государственныхъ всѣхъ наименованій | 7 | 4 | 10 | 12 |
| 2.) Колонистовъ | » | » | » | » |
| 3.) Удѣльныхъ крестьянъ | » | » | » | » |
| 4.) Артиллерійскаго вѣдомства | » | » | » | » |

| НАИМЕНОВАНИЕ СОСЛОВІЙ. | Уѣздный городъ Пок- ровъ. | | Заштатный городъ Кир- жачъ. | |
|--|---------------------------------|-------------|-----------------------------------|-------------|
| | муж. | жен. | муж. | жен. |
| 5.) Горнаго вѣдомства . | » | » | » | » |
| 6.) Помѣщичь-дворовыхъ ихъ времен-людей . | 18 | 13 | 10 | 6 |
| но обязан-ныхъ крестьянъ. | 9 | 6 | » | » |
| 7.) Приписныхъ къ частн. заводамъ . | » | » | » | » |
| 8.) Государевыхъ волостей. | » | » | » | » |
| <i>V. Военныхъ:</i> | | | | |
| 1.) Регулярныхъ войскъ въ губ.* . | 172 | 40 | 6 | 5 |
| 2.) Иррегулярныхъ войскъ наход. въ губ. . | » | » | » | » |
| 3.) Безсрочн. и въ отпуску. | 5 | » | 6 | » |
| 4.) Отставныхъ нижнихъ чиновъ, солдатскихъ женъ и дочерей . | 58 | 73 | 8 | 4 |
| 5.) Солдатскихъ дѣтей и кантонистовъ . | 22 | » | » | » |
| <i>VI. Инородцевъ.</i> | | | | |
| <i>VII. Иностран. поддан- ныхъ .</i> | | | | |
| » | » | » | » | » |
| <i>VIII. Лицъ не принад. къ вышепоказан. раз- рядамъ .</i> | | | | |
| » | 32 | 13 | » | » |
| Итого. | 1371 | 1657 | 1319 | 1417 |

| НАИМЕНОВАНИЕ СОСЛОВІЙ. | Уѣздъ Покровскій. | | Уѣздный городъ Алек- сандровъ. | |
|---|----------------------|--------|--------------------------------------|------|
| | муж. | жен | муж. | жен. |
| | <i>I. Дворянъ:</i> | | | |
| 1.) Потомственныхъ | 29 | 27 | 61 | 65 |
| 2.) Личныхъ | 1 | » | 145 | 138 |
| <i>II. Духовенства:</i> | | | | |
| 1.) Православнаго монашества. | 483 | 485 | 57 | 60 |
| 2.) Елиновъ-русскаго монашества. | 22 | » | » | 208 |
| 3.) Армяно-Григоріанскаго. | » | » | » | » |
| 4.) Римско-Католическаго | » | » | » | » |
| 5.) Евангелическо - Лютеранскаго | » | » | » | » |
| 6.) Евангелическо-Реформатскаго | » | » | » | » |
| 7.) Еврейскаго | » | » | » | » |
| 8.) Караимскаго | » | » | » | » |
| 9.) Магометанскаго | » | » | » | » |
| <i>III. Городскихъ сословій:</i> | | | | |
| 1.) Почетныхъ гражданъ | 4 | 4 | 22 | 16 |
| 2.) Купцовъ | 16 | 21 | 475 | 407 |
| 3.) Мѣщанъ и записан. въ оклад. | 15 | 13 | 1057 | 1490 |
| 4.) Цеховыхъ | » | » | » | » |
| 5.) Рабочихъ людей. | » | » | » | » |
| <i>IV. Сельскихъ сословій:</i> | | | | |
| 1.) Крестьянъ государственныхъ всѣхъ наименованій | 14,390 | 14,464 | 172 | 96 |
| 2.) Колонистовъ | » | » | » | » |
| 3.) Удѣльныхъ крестьянъ | » | » | 160 | 87 |
| 4.) Артиллерійскаго вѣдомства | » | » | » | » |

| НАИМЕНОВАНИЕ СОСЛОВІЙ. | Уѣздъ Покровскій. | | Уѣздный городъ Алек- сандровъ. | |
|--|----------------------|---------------|--------------------------------------|-------------|
| | муж. | жен. | муж. | жен. |
| 5.) Горнаго вѣдомства . | » | » | » | » |
| 6.) Помѣщичь- дворовыхъ ихъ времен- людей . | 1170 | 1210 | 60 | 80 |
| но-обязан- ныхъ) крестьянъ. | 28,008 | 28,204 | 150 | 70 |
| 7.) Приписныхъ къ частн. заводамъ . | » | » | » | » |
| 8.) Государевыхъ волостей. | » | » | » | » |
| V. Военныхъ: | | | | |
| 1.) Регулярныхъ войскъ въ губ. | 293 | 62 | 388 | 68 |
| 2.) Иррегулярныхъ войскъ наход. въ губ. | » | » | » | » |
| 3.) Безсрочн. и въ отпуску. | 206 | » | 10 | » |
| 4.) Отставныхъ нижнихъ чиновъ, солдатскихъ женъ и дочерей. | 823 | 1843 | 88 | 102 |
| 5.) Солдатскихъ дѣтей и кантонистовъ | 272 | » | 26 | » |
| VI. Иностранцевъ: | | | | |
| VII. Иностран. поддан- ныхъ | 28 | 17 | 2 | 1 |
| VIII. Лицъ не принад. къ вышепоказан. раз- рядамъ | 40 | 40 | 30 | 42 |
| Итого. | 45,800 | 46,390 | 2903 | 2930 |

| НАИМЕНОВАНИЕ СОСЛОВІЙ. | Уѣздъ Александров- скій. | | Уѣздный городъ Пере- славль. | |
|---|--------------------------------|----------|------------------------------------|-----------|
| | муж. | жен. | муж | жен. |
| <i>I. Дворянъ:</i> | | | | |
| 1.) Потомственныхъ | 53 | 89 | 42 | 44 |
| 2.) Личныхъ | 14 | 12 | 97 | 77 |
| <i>II. Духовенства:</i> | | | | |
| 1.) Православ- бѣлаго наго монашества. | 721 55 | 884 » | 218 25 | 202 17 |
| 2.) Единовѣр- бѣлаго ческаго. монашества | » | » | » | » |
| 3.) Армяно-Григоріанскаго | » | » | » | » |
| 4.) Римско-Католическаго . | » | » | » | » |
| 5.) Евангелическо - Люте- ранскаго | » | » | » | » |
| 6.) Евангелическо-Рефор- матскаго | » | » | » | » |
| 7.) Еврейскаго | » | » | » | » |
| 8.) Караимскаго | » | » | » | » |
| 9.) Магометанскаго | » | » | » | » |
| <i>III. Городскихъ сословій.</i> | | | | |
| 1.) Почетныхъ потомствен- ныхъ ныхъ | » | » | 16 | 14 |
| гражданъ личныхъ | 1 | 1 | » | » |
| 2.) Купцовъ | 123 | 85 | 487 | 444 |
| 3.) Мѣщанъ и записан. въ оклад. | 108 | 136 | 1345 | 1930 |
| 4.) Цеховыхъ | 3 | 3 | » | » |
| 5.) Рабочихъ люлей | » | » | » | » |
| <i>IV. Сельскихъ сословій:</i> | | | | |
| 1.) Крестьянъ государст- венныхъ всѣхъ наима- нованій | 12,507 | 14,414 | 296 | 379 |

| НАИМЕНОВАНИЕ СОСЛОВІЙ. | Уѣздъ Александровскій | | Уѣздный городъ Пере- славль. | |
|---|--------------------------|---------------|------------------------------------|-------------|
| | муж. | жен. | муж | жен. |
| 2.) Колонистовъ | » | » | » | » |
| 3.) Удѣльныхъ крестьянъ . | 21 | 36 | 239 | 271 |
| 4.) Артиллерійскаго вѣдом- ства | » | » | » | » |
| 5.) Горнаго вѣдомства . . . | » | » | » | » |
| 6.) Помѣщичь-дворовыхъ ихъ времен-людей | 1151 | 1231 | 45 | 37 |
| но-обязан- ныхъ } крестьянъ. | 16,657 | 17,535 | » | » |
| 7.) Приписныхъ къ частн. заводамъ | » | » | » | » |
| 8.) Государевыхъ волостей. | 6857 | 7881 | » | » |
| <i>V. Военныхъ:</i> | | | | |
| 1.) Регулярныхъ войскъ въ губерніи | » | » | 213 | 72 |
| 2.) Иррегулярныхъ войскъ находъ въ губерніи | » | » | » | » |
| 3.) Безсрочн. и въ отпуску | 220 | » | 10 | » |
| 4.) Отставныхъ нижнихъ чиновъ, солдатскихъ женъ и дочерей | 437 | 1051 | 35 | 138 |
| 5.) Солдатскихъ дѣтей и кантонистовъ | 290 | » | 34 | » |
| <i>VI. Иностранцевъ.</i> | | | | |
| <i>VII. Иностран. поддан- ныхъ</i> | | | | |
| | 18 | 13 | 3 | 2 |
| <i>VIII. Лица непринад. къ вышепоказан. раз- рядамъ</i> | | | | |
| | » | » | 24 | 27 |
| Итого. | 39,236 | 43,371 | 3129 | 3654 |

| НАИМЕНОВАНИЕ СОСЛОВІЙ. | Уѣздъ Переславскій. | | Уѣздный городъ Юрь- евъ. | |
|---|------------------------|--------|--------------------------------|------|
| | муж. | жен. | муж. | жен. |
| | <i>I. Дворянъ:</i> | | | |
| 1.) Потомственныхъ | 50 | 54 | 26 | 32 |
| 2.) Личныхъ | 3 | 6 | 40 | 24 |
| <i>II. Духовенства:</i> | | | | |
| 1.) Православ- } бѣлаго | 593 | 674 | 40 | 43 |
| наго } монашеств. | 5 | » | 8 | 18 |
| 2.) Единовѣр- } бѣлаго | » | » | » | » |
| ческаго } монашеств. | » | » | » | » |
| 3.) Армяно-Григоріанскаго | » | » | » | » |
| 4.) Римско-Католическаго | » | » | » | » |
| 5.) Евангелическо - Люте- ранскаго | » | » | » | » |
| 6.) Евангелическо Рефор- матскаго | » | » | » | » |
| 7.) Еврейскаго | » | » | » | » |
| 8.) Караимскаго | » | » | » | » |
| 9.) Магометанскаго | » | » | » | » |
| <i>III. Городскихъ сословій:</i> | | | | |
| 1.) Почетныхъ } потомствен- ныхъ | » | » | 38 | 43 |
| гражданъ } личныхъ | » | » | 2 | 3 |
| 2.) Купцовъ | 5 | 14 | 692 | 763 |
| 3.) Мѣщанъ и записан. въ оклад. | 19 | 30 | 828 | 1341 |
| 4.) Цеховыхъ | » | » | » | » |
| 5.) Рабочихъ людей | » | » | » | » |
| <i>IV. Сельскихъ сословій:</i> | | | | |
| 1.) Крестьянъ государст- венныхъ всѣхъ наиме- нованій | 10,721 | 11,597 | » | » |
| 2.) Колонистовъ | » | » | » | » |
| 3.) Удѣльныхъ крестьянъ | 158 | 200 | 2 | 2 |
| 4.) Артиллерійскаго вѣдом- ства | » | » | » | » |

| НАИМЕНОВАНИЕ СОСЛОВІЙ. | Уѣздъ Переславскій. | | Уѣздный городъ Юрь евъ. | |
|--|---------------------------------|---------------|-------------------------------|-------------|
| | муж. | жен. | муж. | жен. |
| | 5.) Горнаго вѣдомства | » | » | » |
| 6.) Помѣщичь-дворовыхъ ихъ времен-людей | 1132 | 1140 | 29 | 15 |
| во-обязан-ныхъ крестьянъ. | 16,804 | 16,163 | 25 | 12 |
| 7.) Приписныхъ къ частв. заводамъ | » | » | » | » |
| 8.) Государевыхъ волостей. | 57 | 55 | » | » |
| <i>V. Военныхъ:</i> | | | | |
| 1.) Регулярныхъ войскъ въ губ. | » | » | 215 | 12 |
| 2.) Иррегулярныхъ войскъ находъ въ губ. | » | » | » | » |
| 3.) Безсрочн. и въ отпуску. | 161 | » | 13 | » |
| 4.) Отставныхъ нижнихъ чиновъ солдатскихъ женъ и дочерей. | 612 | 673 | 45 | 69 |
| 5.) Солдатскихъ дѣтей и кантонистовъ | 155 | » | 15 | » |
| <i>VI. Иностранцевъ:</i> | | | | |
| <i>VII. Иностран. поддан- ныхъ</i> | 22 | 29 | » | » |
| <i>VIII. Лица не принад. къ вышепоказан. раз- рядамъ</i> | » | 2 | 32 | 15 |
| Итого. | 30,497 | 30,637 | 2050 | 2392 |

| НАИМЕНОВАНИЕ СОСЛОВІЙ: | Удѣль | | Итого | |
|---|-----------|--------|--------------|------|
| | Юрѣвскій. | | въ городахъ. | |
| | муж. | жен. | муж. | жен. |
| <i>I. Дворянъ:</i> | | | | |
| 1.) Потомственныхъ | 102 | 141 | 731 | 829 |
| 2.) Личныхъ | 3 | 6 | 1839 | 1916 |
| <i>II. Духовенства:</i> | | | | |
| 1.) Православнаго бѣлаго монашества | 1059 | 1088 | 1227 | 1361 |
| 2.) Единовѣрческаго бѣлаго монашества | » | » | 123 | 323 |
| 3.) Армяно-Григоріанскаго | » | » | » | » |
| 4.) Римско Католическаго | » | » | 1 | » |
| 5.) Евангелическо - Лютеранскаго | » | » | 1 | » |
| 6.) Евангелическо-Рематскаго | » | » | » | » |
| 7.) Еврейскаго | » | » | » | » |
| 8.) Караимскаго | » | » | » | » |
| 9.) Магометанскаго | » | » | » | » |
| <i>III. Городскихъ сословій:</i> | | | | |
| 1.) Почетныхъ гражданъ (потомственныхъ личныхъ) | » | » | 300 | 299 |
| 2.) Купцовъ | 10 | 20 | 13 | 13 |
| 3.) Мѣщанъ и записан. въ оклад. | 26 | 43 | 6930 | 7106 |
| 4.) Цеховыхъ | » | » | » | » |
| 5.) Рабочихъ людей | » | » | » | » |
| <i>IV. Сельскихъ сословій:</i> | | | | |
| 1.) Крестьянъ государственныхъ всѣхъ наименованій | 9245 | 10,805 | 934 | 904 |
| 2.) Колонистовъ | » | » | » | » |
| 3.) Удѣльныхъ крестьянъ | 56 | 69 | 575 | 530 |
| 4.) Артиллерійскаго вѣдомства | » | » | » | » |

| НАИМЕНОВАНИЕ СОСЛОВІЙ. | Уѣздъ Юрьевскій. | | Итого въ городахъ. | |
|--|---------------------------------|---------------|-----------------------|---------------|
| | муж. | жен. | муж. | жен. |
| | 5.) Горнаго вѣдомства | » | » | » |
| 6.) Помѣщичь-дворовыхъ ихъ времен-людей | 1546 | 1512 | 836 | 856 |
| но обязан-ныхъ (крестьянъ | 25,408 | 28,392 | 1003 | 824 |
| 7.) Приписныхъ къ частн. заводамъ | » | » | » | » |
| 8.) Государевыхъ волостей. | » | » | 7 | 10 |
| <i>V. Военныхъ:</i> | | | | |
| 1.) Регулярныхъ войскъ въ губ. | » | » | 4608 | 652 |
| 2.) Иррегулярныхъ войскъ нахол. въ губ. | » | » | » | » |
| 3.) Безсрочн. и въ отпуску. | 235 | » | 199 | » |
| 4.) Отставныхъ нижнихъ чиновъ, солдатскихъ женъ и дочерей | 524 | 583 | 1063 | 1951 |
| 5.) Солдатскихъ дѣтей и кантонистовъ | » | » | 527 | » |
| <i>VI. Инородцевъ.</i> | | | | |
| <i>VII. Иностран. поддан- ныхъ</i> | » | 2 | 172 | 99 |
| <i>VIII. Лицъ не принад. къ вышепоказан. раз- рядамъ</i> | 339 | 229 | 2456 | 1067 |
| Итого. | 38,553 | 42,890 | 42,239 | 41,595 |

| НАИМЕНОВАНИЕ СОСЛОВІЙ. | Итого | | Всего | |
|---|------------|--------|-------------|--------|
| | въ уѣздахъ | | въ губерніи | |
| | муж. | жен. | муж. | жен. |
| <i>I. Дворянъ:</i> | | | | |
| 1.) Потомственныхъ | 602 | 835 | 1333 | 1664 |
| 2.) Личныхъ | 74 | 76 | 1913 | 1992 |
| <i>II. Духовенства:</i> | | | | |
| 1.) Православнаго монашества. } бѣлаго | 8199 | 9206 | 9426 | 10,567 |
| | 250 | 18 | 373 | 341 |
| 2.) Единобръческаго монашества. } бѣлаго | 19 | 26 | 19 | 26 |
| | » | » | » | » |
| 3.) Армяно-Григоріанскаго | » | » | » | » |
| 4.) Римско-Католическаго | » | » | 1 | » |
| 5.) Евангелическо-Лютеранскаго | » | » | 1 | » |
| 6.) Евангелическо-Реформатскаго | » | » | » | » |
| 7.) Еврейскаго | » | » | » | » |
| 8.) Караимскаго | » | » | » | » |
| 9.) Магометанскаго | » | » | » | » |
| <i>III. Городскихъ сословій:</i> | | | | |
| 1.) Почетныхъ потомственныхъ гражданъ } почетныхъ | 46 | 47 | 316 | 346 |
| | 5 | 5 | 18 | 18 |
| 2.) Купцовъ | 627 | 674 | 7557 | 7780 |
| 3.) Мѣщанъ и записан. въ оклад. | 2098 | 2412 | 20,792 | 25,267 |
| 4.) Цеховыхъ | 7 | 5 | 7 | 5 |
| 5.) Рабочихъ людей. | 705 | 261 | 705 | 261 |
| <i>IV. Сельскихъ сословій:</i> | | | | |
| 1.) Крестьянъ государственныхъ всѣхъ наименованій | 139278 | 153388 | 140212 | 154292 |
| 2.) Колонистовъ | » | » | » | » |
| 3.) Удѣльныхъ крестьянъ | 48,528 | 56,213 | 49,103 | 56,743 |
| 4.) Артиллерійскаго вѣдомства | » | » | » | » |

| НАИМЕНОВАНИЕ СОСЛОВІЙ. | Итого | | Всего | |
|--|---------------|---------------|---------------|---------------|
| | въ уѣздахъ. | | въ губерніи. | |
| | муж. | жен. | муж. | жен. |
| 5.) Горнаго вѣдомства | » | » | » | » |
| 6.) Помѣщичь-) дворовыхъ ихъ времен-) людей | 10,622 | 10,152 | 11,458 | 11,008 |
| но-обязан-) ныхъ) крестьянъ | 302944 | 327447 | 303947 | 328271 |
| 7.) Приписныхъ къ частн. заводамъ | » | » | » | » |
| 8.) Государевыхъ волостей. | 9395 | 10,634 | 9402 | 10,644 |
| V. Военныя: | | | | |
| 1.) Регулярныхъ войскъ въ губ. | 1848 | 141 | 6456 | 793 |
| 2.) Иррегулярныхъ войскъ наход. въ губ. | » | » | » | » |
| 3.) Безсрочн. и въ отпуску. | 3290 | » | 2489 | » |
| 4.) Отставныхъ нижнихъ чиновъ, солдатскихъ женъ и дочерей. | 8724 | 7,134 | 9787 | 19,885 |
| 5.) Солдатскихъ дѣтей и кантонистовъ | 4094 | » | 4621 | » |
| VI. Иностранцевъ: | | | | |
| VII. Иностран. поддан- ныхъ | 159 | 96 | 331 | 195 |
| VIII. Лицъ непринад. къ вышепоказан. раз- рядамъ | 1594 | 907 | 4050 | 1974 |
| Итого. | 543108 | 689671 | 585347 | 631272 |

Число жителей во Владимирской губернии
по вѣроисповѣданіямъ.

| КАКИХЪ ВѢРОИСПОВѢ- ДАНІЙ. | Губернскій городъ Вла- диміръ. | | Уѣздъ Владимірскій. | |
|--|--------------------------------------|-------------|------------------------|---------------|
| | муж. | жен. | муж | жен. |
| I. Православнаго . | 8369 | 5967 | 52,255 | 57,584 |
| II. Единовѣрческаго . | » | » | » | » |
| III. Раскольниковъ раз- ныхъ сектъ . | 2 | 2 | 1074 | 1301 |
| IV. Армяно - Григоріан- скаго . | » | » | » | » |
| V. Римско - Католиче- скаго . | 138 | 41 | 5 | 4 |
| VI. Протестанскаго . | 24 | 9 | 1 | 1 |
| VII. Еврейскаго . | 83 | 16 | » | » |
| VIII. Караймскаго . | » | » | » | » |
| IX. Магометанскаго . | 7 | » | » | » |
| X. Прочихъ нехристіан- скихъ исповѣданій: | | | | |
| а) Буддистовъ или Ламаи- товъ . | » | » | » | » |
| б) Шаманствующихъ . | » | » | » | » |
| в) Огнепоклонниковъ . | » | » | » | » |
| Итого. | 8623 | 6035 | 53,335 | 58,890 |

| БАКИХЪ ВЪРОИСНОВЪ- ДАНІЙ. | Уѣздный городъ Суз- даль. | | Гавриловскій посадъ. | |
|--|---------------------------------|-------------|-------------------------|-------------|
| | муж. | жен. | муж. | жен. |
| I. Православнаго . | 3051 | 3445 | 1109 | 1215 |
| II. Единовѣрческаго . | » | » | » | » |
| III. Раскольниковъ раз- ныхъ сектъ . | 2 | » | » | » |
| IV. Армяно - Григоріан- скаго | » | » | » | » |
| V. Римско - Католиче- скаго | 11 | » | » | » |
| VI. Протестанскаго . | 2 | » | » | » |
| VII. Еврейскаго . . . | 10 | 3 | » | » |
| VIII. Караймскаго . . . | » | » | » | » |
| IX. Магометанскаго . . | » | » | » | » |
| X. Прочихъ нехристіан- скихъ исповѣданій: | | | | |
| а) Буддистовъ или Ламаи- товъ | » | » | » | » |
| б) Шаманствующихъ . . | » | » | » | » |
| в) Огнепоклонниковъ . . | » | » | » | » |
| Итого. | 3076 | 3448 | 1109 | 1215 |

| КАКИХЪ ВѢРОИСПОВѢ- ДАНІЙ. | Уѣздъ Суздальскій. | | Уѣздный городъ Шуя. | |
|--|-----------------------|---------------|------------------------|-------------|
| | муж. | жен. | муж. | жен. |
| | I. Православнаго . | 40,868 | 41,588 | 4050 |
| II. Единовѣрческаго . | » | » | » | » |
| III. Раскольниковъ раз- ныхъ сектъ . | 27 | 51 | 7 | 34 |
| IV. Армяно - Григоріан- скаго . | » | » | » | » |
| V. Римско - Католиче- скаго . | » | » | » | 2 |
| VI. Протестанскаго . | » | » | 8 | 11 |
| VII. Еврейскаго . | » | » | » | » |
| VIII. Караимскаго . | » | » | » | » |
| IX. Магометанскаго . | » | » | » | » |
| X. Прочихъ нехристіан- скихъ исповѣданій: | | | | |
| a) Буддистовъ или Ламаи- товъ . | » | » | » | » |
| b) Шаманствующихъ . | » | » | » | » |
| c) Огнепоклонниковъ . | » | » | » | » |
| Итого. | 40,895 | 44,639 | 4065 | 4537 |

| КАВНХЪ ВЪРОИСПОВѢ- ДАНІЙ. | Вознесенскій | | Уѣздъ | |
|--|--------------|------------|---------------|---------------|
| | посадъ. | | Шуйскій. | |
| | муж. | жен. | муж. | жен. |
| I. Православнаго . | 566 | 686 | 42,744 | 47,729 |
| II. Единовѣрческаго . | » | » | 62 | 82 |
| III. Раскольниковъ рав- ныхъ селтъ . | 17 | 21 | 250 | 374 |
| IV. Армяно - Григоріан- скаго . | » | » | » | » |
| V. Римско - Католиче- скаго . | 10 | 7 | 8 | 3 |
| VI. Протестанскаго . | 6 | 4 | 19 | 11 |
| VII. Еврейскаго . | » | » | » | » |
| VIII. Караимскаго . | » | » | » | » |
| IX. Магометанскаго . | » | » | » | » |
| X. Прочихъ нехристіан- скихъ исповѣданій: | | | | |
| а) Буддистовъ или Ламаи- товъ . | » | » | » | » |
| б) Шаманствующихъ . | » | » | » | » |
| в) Огнепоклонниковъ . | » | » | » | » |
| Итого. | 599 | 718 | 43,083 | 48,199 |

| КАКІЕЪ ВЪРОИЩОНЪ- ДАНІИ. | Уѣздный городъ Ков- ровъ. | | Уѣздъ Ковровский. | |
|--|---------------------------------|-------------|----------------------|---------------|
| | муж | жен. | муж | жен. |
| I. Православнаго . | 2192 | 1825 | 47,526 | 52,285 |
| II. Единовѣрческаго . | » | » | » | » |
| III. Раскольниковъ раз- ныхъ севтъ . | » | « | 51 | 163 |
| IV. Армяно - Григоріан- скаго | » | » | » | » |
| V. Римско - Католиче- скаго | 60 | 27 | » | » |
| VI. Протестанскаго . | 9 | 7 | » | » |
| VII. Еврейскаго . . | 14 | 9 | » | » |
| VIII. Караимскаго . . | » | » | » | » |
| IX. Магометанскаго . | 4 | 2 | » | » |
| X. Прочихъ нехристіан- скихъ исповѣданій: | | | | |
| а) Буддистовъ или Ламаи- товъ | » | » | » | » |
| б. Шаманствующихъ . | » | » | » | » |
| с) Огнепоклонниковъ . | » | » | » | » |
| Итого. | 2279 | 1870 | 47,577 | 52,448 |

| КАКИХЪ ВЪРОСНОВЪ- ДАНІЙ. | Уѣздный городъ Вяз- ники. | | Уѣздъ Вязниковскій. | |
|--|---------------------------------|-------------|------------------------|---------------|
| | муж. | жен. | муж. | жен. |
| I. Православнаго . | 2574 | 2087 | 36,437 | 41,964 |
| II. Единовѣрческаго . | » | » | 117 | 166 |
| III. Раскольниковъ раз- ныхъ сектъ . | 4 | 12 | 310 | 408 |
| IV. Армяно - Григоріан- скаго . | » | » | » | » |
| V. Римско - Католиче- скаго . | 6 | » | 14 | 4 |
| VI. Протестанскаго . | 4 | 8 | » | » |
| VII. Еврейскаго . | 1 | 1 | » | » |
| VIII. Караимскаго . | » | » | » | » |
| IX. Магометанскаго . | » | » | » | » |
| X. Прочихъ нехристіан- скихъ исповѣданій: | | | | |
| а) Буддистовъ или Ламаи- товъ . | » | » | » | » |
| б) Шаманствующихъ . | » | » | » | » |
| в) Огнечоклонниковъ . | » | » | » | » |
| Итого. | 2589 | 2108 | 36,878 | 42,542 |

| КАКИХЪ ВЪРОИСПОВѢ- ДАНІЙ. | Уѣздный городъ Горо- ховець. | | Уѣздъ Гороховскій. | |
|--|------------------------------------|-------------|-----------------------|---------------|
| | муж. | жен. | муж. | жен. |
| I. Православнаго . | 1187 | 1371 | 39,924 | 44,091 |
| II. Единовѣрческаго . | » | » | 4 | 4 |
| III. Раскольниковъ раз- ныхъ сектъ . | » | 4 | 1358 | 1642 |
| IV. Армяно - Григоріан- скаго . | » | » | » | » |
| V. Римско - Католиче- скаго . | 3 | » | 30 | 5 |
| VI. Протестанскаго . | » | » | » | » |
| VII. Караимскаго . | 6 | 3 | » | » |
| VIII. Караимскаго . | » | » | » | » |
| IX. Магометанскаго . | » | » | » | » |
| X. Прочихъ нехристіан- скихъ исповѣданій: | | | | |
| а) Буддистовъ или Ламаи- товъ . | » | » | » | » |
| б. Шаманствующихъ . | » | » | » | » |
| в) Огнепоклонниковъ . | » | » | » | » |
| Итого. | 1196 | 1378 | 41,316 | 45,742 |

| КАКИХЪ ВЪРОИСНОВЪ- ДАНІЙ. | Уѣздный городъ Му- ромъ. | | Уѣздъ Муромскій. | |
|--|--------------------------------|-------------|---------------------|---------------|
| | муж. | жен. | муж. | жен. |
| I. Православнаго . | 4689 | 5066 | 44,434 | 48,988 |
| II. Единовѣрческаго . | » | » | 42 | 39 |
| III. Раскольниковъ раз- ныхъ сектъ . | 10 | 12 | 226 | 315 |
| IV. Армяно - Григоріан- скаго . | » | » | » | » |
| V. Римско - Католиче- скаго . | 10 | 1 | 2 | 2 |
| VI. Протестанскаго . | 5 | » | 11 | 12 |
| VII. Еврейскаго . | 12 | 6 | » | » |
| VIII. Караимскаго . | » | » | » | » |
| IX. Магометанскаго . | 1 | » | » | » |
| X. Прочихъ нехристіан- скихъ исповѣданій: | | | | |
| а) Буддистовъ или Ламаи- товъ . | » | » | » | » |
| б) Шаманствующихъ . | » | » | » | » |
| в) Огнепоклонниковъ . | » | » | » | » |
| Итого. | 4727 | 5085 | 44,715 | 49,356 |

| КАКИХЪ ВѢРОИСНОВѢ- ДАНІЙ. | Уѣздный городъ Ме- ленки. | | Уѣздъ Меленков- скій. | |
|--|---------------------------------|-------------|-----------------------------|---------------|
| | муж. | жен. | муж | жен. |
| I Православн го . | 2362 | 2395 | 46,525 | 47,098 |
| II Единовѣрческаго . | » | » | 30 | 46 |
| III Раскольниковъ раз- ныхъ сектъ . | » | 3 | 220 | 296 |
| IV. Армяно – Григоріан- скаго | » | » | » | » |
| V. Римско – Католиче- скаго | 14 | 4 | » | » |
| VI. Протестанскаго . | » | » | 9 | 1 |
| VII. Еврейскаго . . . | 6 | 2 | » | » |
| VIII. Караимскаго . . | » | » | » | » |
| IX. Магометанскаго . | » | » | » | » |
| X. Прочихъ нехристіан- скихъ исповѣданій: | | | | |
| a) Буддистовъ или Ламаи- товъ | » | » | » | » |
| b) Шаманствующихъ . | » | » | » | » |
| c) Огнепоклонниковъ . | » | » | » | » |
| Итого. | 2382 | 2404 | 46,784 | 47,441 |

| КАКИХЪ ВЪРОИСПОВѢ- ДАНІЙ. | Уѣздный городъ Су- догда. | | Уѣздъ Судогодскій. | |
|--|---------------------------------|------|-----------------------|--------|
| | муж. | жен. | муж. | жен. |
| I. Православнаго . | 814 | 742 | 33,971 | 36,365 |
| II. Единовѣрческаго . | 2 | 4 | 113 | 150 |
| III. Раскольниковъ раз- ныхъ сектъ . | » | » | 355 | 617 |
| IV. Армяно - Григоріан- скаго . | » | » | » | » |
| V. Римско - Католиче- скаго . | 3 | » | » | » |
| VI. Протестанскаго . | 3 | 1 | » | » |
| VII. Еврейскаго . | » | » | » | » |
| VIII. Караимскаго . | » | » | » | » |
| IX. Магометанскаго . | » | » | » | » |
| X. Прочихъ нехристіан- скихъ исповѣданій: | | | | |
| а) Буддистовъ или Ламаи- товъ . | » | » | » | » |
| б) Шаманствующихъ . | » | » | » | » |
| в) Огнепоклонниковъ . | » | » | » | » |
| Итого. | 822 | 747 | 34,439 | 37,132 |

| КАКИХЪ ВЪРОСНОВЪ- ДАНІЙ. | Уѣздный городъ Пок- ровъ. | | Заштатный городъ Кир- жачь. | |
|--|---------------------------------|-------------|-----------------------------------|-------------|
| | муж. | жен. | муж. | жен. |
| I. Православнаго . | 1342 | 1640 | 1318 | 1417 |
| II. Единовѣрческаго . | » | » | » | » |
| III. Раскольниковъ раз- ныхъ сектъ . | 3 | 6 | » | » |
| IV. Армяно - Григоріан- скаго . | » | » | » | » |
| V. Римско - Католиче- скаго . | 6 | 2 | 1 | |
| VI. Протестанскаго . | 2 | » | » | » |
| VII. Еврейскаго . | 18 | 9 | » | » |
| VIII. Караимскаго . | » | » | » | » |
| IX. Магометанскаго . | » | » | » | » |
| X. Прочихъ нехристіан- скихъ исповѣданій: | | | | |
| а) Буддистовъ или Ламаи- товъ . | » | » | » | » |
| б) Шаманствующихъ . | » | » | » | » |
| в) Огнепоклонниковъ . | » | » | » | » |
| Итого. | 1371 | 1657 | 1319 | 1417 |

| КАКИХЪ ВЪРОИСНОВЪ- ДАНІЙ. | Уѣздъ Покровскій. | | Уѣздный городъ Алек- сандровъ. | |
|---|----------------------|---------------|--------------------------------------|-------------|
| | муж. | жен. | муж. | жен. |
| I. Православна г | 44,276 | 44,737 | 2844 | 2914 |
| II. Единовѣрческаго | » | » | » | » |
| III. Раскольниковъ раз- ныхъ сектъ | 1496 | 1636 | » | » |
| IV. Армяно - Григоріан- скаго | » | » | » | » |
| V. Римско - Католиче- скаго | 28 | 17 | 36 | 11 |
| VI. Протестацкаго | » | » | 6 | » |
| VII. Еврейскаго | » | » | 15 | 5 |
| VIII. Караймскаго | » | » | » | » |
| IX. Магометанскаго | » | » | 2 | » |
| X. Прочихъ нехристіан- скихъ исповѣданій: | | | | |
| а) Буддистовъ или Ламаи- товъ | » | » | » | » |
| б) Шаманствующихъ | » | » | » | » |
| в) Огнепоклонниковъ | » | » | » | » |
| Итого. | 45,800 | 46,390 | 2903 | 2930 |

| КАКИЕ ВЪРОИПОВЪ- ДАНІЙ. | Уѣздъ Александров- скій. | | Уѣздный городъ Пере- славль. | |
|---|--------------------------------|---------------|------------------------------------|-------------|
| | муж | жен. | муж. | жен. |
| I. Православнаго . | 38,949 | 42,931 | 3127 | 3653 |
| II. Единовѣрческаго . | » | » | » | » |
| III. Раскольниковъ раз- ныхъ севтъ . | 269 | 427 | 1 | 1 |
| IV. Армяно - Григоріан- скаго . | » | » | » | » |
| V. Римско - Католиче- скаго . | 6 | 7 | 1 | » |
| VI Протестанскаго . | 12 | 6 | » | » |
| VII. Еврейскаго . | » | » | » | » |
| VIII Караимскаго . | » | » | » | » |
| IX. Магометанскаго . | » | » | » | » |
| X Прочихъ нехристіан- скихъ исповѣданій: | | | | |
| а) Буддистовъ или Ламаи- товъ . | » | » | » | » |
| б. Шаманствующихъ . | » | » | » | » |
| с) Огнепоклонниковъ . | » | » | » | » |
| Итого. | 39,236 | 43,371 | 3129 | 3654 |

| КАКИХЪ ВЪРОИСПОВѢ- ДАНІЙ. | Уѣздъ Переславскій | | Уѣздный городъ Юрь- евъ. | |
|--|-----------------------|---------------|--------------------------------|-------------|
| | муж. | жен. | муж. | жен. |
| I. Православнаго . | 30,475 | 30,605 | 2031 | 2387 |
| II. Единовѣрческаго . | » | » | » | » |
| III. Раскольниковъ раз- ныхъ сектъ . | » | 3 | » | » |
| IV. Армяно - Григоріан- скаго . | » | » | » | » |
| V. Римско - Католиче- скаго . | » | » | 14 | 5 |
| VI. Протестанскаго . | 22 | 29 | 5 | » |
| VII. Еврейскаго . | » | » | » | » |
| VIII. Караимскаго . | » | » | » | » |
| IX. Магометанскаго . | » | » | » | » |
| X. Прочихъ нехристіан- скихъ исповѣданій: | | | | |
| а) Буддистовъ или Ламаи- товъ . | » | » | » | » |
| б) Шаманствующихъ . | » | » | » | » |
| в) Огнепоклонниковъ . | » | » | » | » |
| Итого. | 30,497 | 30,637 | 2050 | 2392 |

| КАКИХЪ ВЪРОИСНОВЪ- ДАНІЙ. | Уѣздъ | | Итого | |
|--|------------|--------|--------------|--------|
| | Юрьевскій. | | въ городахъ. | |
| | муж. | жен | муж. | жен. |
| I. Православнаго . | 38,551 | 42,889 | 41,625 | 41,3 0 |
| II. Единовѣрческаго . | » | » | 2 | 4 |
| III. Раскольниковъ раз- ныхъ сектъ . | 2 | 1 | 46 | 95 |
| IV. Армяно - Григоріан- скаго . | » | » | » | » |
| V. Римско - Католиче- скаго . | » | » | 313 | 100 |
| VI. Протестанскаго . | » | » | 74 | 40 |
| VII. Караимскаго . | » | » | 165 | 54 |
| VIII. Караимскаго . | » | » | » | » |
| IX. Магометанскаго . | » | » | 14 | 2 |
| X. Прочихъ нехристіан- скихъ исповѣданій: | | | | |
| а) Буддистовъ или Ламаи- товъ . | » | » | » | » |
| б) Шаманствующихъ . | » | » | » | » |
| в) Огнепоклонниковъ . | » | » | » | » |
| Итого. | 38,553 | 42,890 | 42,239 | 41,595 |

| КАТЕГОРИИ ВЪРОИСПОВѢДАНІЙ. | Итого | | Всего | |
|---|------------|--------|--------------|--------|
| | въ уѣздахъ | | въ губерніи. | |
| | муж. | жен. | муж. | жен. |
| I. Православнаго . | 536935 | 581854 | 578560 | 623154 |
| II. Единовѣрческаго . | 368 | 487 | 370 | 491 |
| III. Раскольниковъ разныхъ сектъ . | 5638 | 7234 | 5684 | 7329 |
| IV. Армяно - Григоріанскаго | » | » | » | » |
| V. Римско - Католическаго | 93 | 42 | 406 | 142 |
| VI. Протестанскаго | 74 | 60 | 148 | 100 |
| VII. Еврейскаго | » | » | 165 | 54 |
| VIII. Караимскаго | » | » | » | » |
| IX. Магометанскаго | » | » | 14 | 2 |
| X. Прочихъ нехристіанскихъ исповѣданій: | | | | |
| а) Буддистовъ или Ламантовъ | » | » | » | » |
| б) Шаманствующихъ | » | » | » | » |
| в) Огнепоклонниковъ | » | » | » | » |
| Итого. | 543108 | 589577 | 585347 | 631272 |

Число родившихся во Владимірской губерніи.

| КАКИХЪ ВЪРОСНОВЪ- ДАНІЙ. | Губернскій городъ Вла- диміръ. | | Уѣздъ Владимірскій. | |
|--|--------------------------------------|------------|------------------------|-------------|
| | муж. | жен. | муж | жен. |
| I Православн го: | | | | |
| Законнорожденныхъ . | 285 | 278 | 2796 | 2856 |
| Незаконнорожденныхъ | 23 | 43 | 57 | 52 |
| II Единовѣрческаго: | | | | |
| Законнорожденныхъ . | 6 | 1 | » | » |
| Незаконнорожденныхъ. | » | » | » | » |
| III. Раскольниковъ . | » | » | » | » |
| IV. Протестанскаго: | | | | |
| Законнорожденныхъ . | » | » | » | » |
| Незаконнорожденныхъ. | » | » | » | » |
| V. Римско-Католическаго законнорожденныхъ . | 11 | 10 | » | » |
| Еврейскаго: | | | | |
| VI. Законнорожденныхъ . | 7 | 6 | » | » |
| Итого. | 332 | 338 | 2853 | 2908 |
| Въ томъ числѣ неза- коннорожденныхъ . | 23 | 43 | 57 | 52 |

| БАКИХЪ ВЪРОИСПОВѢ- ДАНІЙ. | Уѣздный городъ Суз- даль. | | Гавриловскій посадъ. | |
|--|---------------------------------|------|-------------------------|------|
| | муж. | жен. | муж | жен. |
| I. Православнаго: | | | | |
| Законнорожденныхъ . | 137 | 113 | 53 | 45 |
| Незаконнорожденныхъ . | 13 | 16 | 1 | » |
| II. Единовѣрческаго: | | | | |
| Законнорожденныхъ . | » | » | » | » |
| Незаконнорожденныхъ . | » | » | » | » |
| III. Раскольниковъ . | » | » | » | » |
| IV. Протестанскаго: | | | | |
| Законнорожденныхъ . | » | » | » | » |
| Незаконнорожденныхъ . | » | » | » | » |
| V. Римско-Католическаго законнорожденныхъ . | » | » | » | » |
| Еврейскаго: | | | | |
| VI Законнорожденныхъ . | » | » | » | » |
| Итого. | 150 | 129 | 54 | 45 |
| Въ томъ числѣ неза- конно-рожденныхъ . | 13 | 16 | 1 | » |

| КАКИХЪ ВЪРОИСПОЗЪ- ДАНІЙ. | Уѣздъ Суздальскій. | | Уѣздный городъ Шуя. | |
|--|-----------------------|-------------|------------------------|------------|
| | муж. | жен. | муж. | жен. |
| | I. Православнаго: | | | |
| Законнорожденныхъ . | 2118 | 2085 | 135 | 107 |
| Незаконнорожденныхъ . | 58 | 46 | 10 | 18 |
| II. Единовѣрскаго: | | | | |
| Законнорожденныхъ . | » | » | » | » |
| Незаконнорожденныхъ . | » | » | » | » |
| III. Раскольниковъ . | » | » | » | » |
| IV. Протестанскаго: | | | | |
| Законнорожденныхъ . | » | » | » | » |
| Незаконнорожденныхъ . | » | » | » | » |
| V. Римско-Католическаго законнорожденныхъ . | » | » | » | » |
| Еврейскаго: | | | | |
| VI. Законнорожденныхъ . | » | » | » | » |
| Итого. | 2176 | 2131 | 145 | 125 |
| Въ томъ числѣ неза- коннорожденныхъ . | 58 | 46 | 10 | 18 |

| КАКИХЪ ВЪРОИСПОВЪ- ДАНІЙ. | Вознесенскій | | Уѣздъ | |
|--|--------------|------|----------|------|
| | посадъ. | | Шуйскій. | |
| | муж. | жен. | муж. | жен. |
| I. Православнаго: | | | | |
| Законнорожденныхъ . | 37 | 25 | 2584 | 2378 |
| Незаконнорожденныхъ . | 3 | 2 | 154 | 140 |
| II. Единовѣрческаго: | | | | |
| Законнорожденныхъ . | » | » | 41 | 40 |
| Незаконнорожденныхъ . | » | » | » | » |
| III. Раскольниговъ . | » | 3 | » | » |
| IV. Протестанскаго . | | | | |
| Законнорожденныхъ . | » | 1 | » | » |
| Незаконнорожденныхъ . | » | » | » | » |
| V. Римско - Католическаго законнорожденныхъ . | » | » | » | » |
| Еврейскаго: | | | | |
| VI. Законнорожденныхъ . | » | » | » | » |
| Итого. | 40 | 31 | 2779 | 2558 |
| Въ томъ числѣ неза- конно-рожденныхъ . | 3 | 2 | 154 | 140 |

| КАКИХЪ ВЪРОСИОНЪ- ДАНІЙ. | Уѣздный городъ Ков- ровъ. | | Уѣздъ Ковровский | |
|--|---------------------------------|-----------|---------------------|-------------|
| | муж | жен. | муж. | жен. |
| I. Православнаго: | | | | |
| Законнорожденныхъ . | 61 | 71 | 2337 | 2236 |
| Незаконнорожденныхъ . | 12 | 12 | 105 | 84 |
| II. Единовѣрческаго: | | | | |
| Законнорожденныхъ . | » | » | 1 | » |
| Незаконнорожденныхъ . | » | » | » | » |
| III. Раскольниковъ . | » | » | » | » |
| IV. Протестанскаго: | | | | |
| Законнорожденныхъ . | » | » | » | » |
| Незаконнорожденныхъ . | » | » | » | » |
| V. Римско-Католическаго законнорожденныхъ . | » | 3 | » | » |
| Еврейскаго: | | | | |
| VI. Законнорожденныхъ . | 1 | » | » | » |
| Итого. | 74 | 86 | 2443 | 2320 |
| Въ томъ числѣ неза- конно рожденныхъ . | 12 | 12 | 105 | 84 |

| КАКИХЪ ВЪРОИСПОВѢ- ДАНІЙ. | Уѣздный городъ Вяз- ники. | | Уѣздъ Вязниковскій. | |
|--|---------------------------------|------------|------------------------|-------------|
| | муж. | жен. | муж. | жен. |
| I. Православнаго: | | | | |
| Законнорожденныхъ . | 128 | 97 | 1593 | 1535 |
| Незаконнорожденныхъ. | 4 | 6 | 71 | 80 |
| II. Единовѣрческаго: | | | | |
| Законнорожденныхъ . | » | » | 3 | 11 |
| Незаконнорожденныхъ. | » | » | » | » |
| III. Раскольниковъ | » | » | » | » |
| IV. Протестанскаго: | | | | |
| Законнорожденныхъ . | » | » | » | » |
| Незаконнорожденныхъ. | » | » | » | » |
| V. Римско-Католическаго законнорожденныхъ . | » | » | » | » |
| Еврейскаго: | | | | |
| VI. Законнорожденныхъ . | » | » | » | » |
| Итого. | 132 | 103 | 1667 | 1626 |
| Въ томъ числѣ неза- конно рожденныхъ . | 4 | 6 | 71 | 80 |

| КАКИХЪ ВЪРОИСЛОВЪ- ДАНІЙ. | Уѣздный городъ Горо- ховець. | | Уѣздъ Гороховскій. | |
|--|------------------------------------|-----------|-----------------------|-------------|
| | муж. | жен | муж. | жен. |
| I. Православнаго: | | | | |
| Законнорожденныхъ . | 63 | 74 | 2017 | 1925 |
| Незаконнорожденныхъ . | 1 | 1 | 75 | 62 |
| II. Единовѣрческаго: | | | | |
| Законнорожденныхъ . | » | » | » | » |
| Незаконнорожденныхъ | » | » | » | » |
| III Раскольниковъ . | » | » | 11 | 15 |
| IV. Протестанскаго: | | | | |
| Законнорожденныхъ . | » | » | » | » |
| Незаконнорожденныхъ. | » | » | » | » |
| V. Римско-Католическаго законнорожденныхъ . | » | » | » | » |
| Еврейскаго: | | | | |
| VI. Законнорожденныхъ . | » | » | » | » |
| Итого. | 64 | 75 | 2103 | 2002 |
| Въ томъ числѣ неза- конно рожденныхъ . | 1 | 1 | 75 | 62 |

| КАКИХЪ ВЪРОСПОВЪ- ДАНІЙ. | Уѣздный городъ Му- ромъ. | | Уѣздъ Муромскій. | |
|--|--------------------------------|------|---------------------|------|
| | муж. | жен. | муж. | жен. |
| I. Православнаго: | | | | |
| Законнорожденныхъ . | 242 | 222 | 2416 | 2335 |
| Незаконнорожденныхъ . | 8 | 20 | 64 | 50 |
| II. Единовѣрческаго: | | | | |
| Законнорожденныхъ . | » | » | » | » |
| Незаконнорожденныхъ . | » | » | » | » |
| III. Раскольниковъ . | 1 | » | » | » |
| IV. Протестанскаго: | | | | |
| Законнорожденныхъ . | » | » | » | » |
| Незаконнорожденныхъ . | » | » | » | » |
| V. Римско-Католическаго законнорожденныхъ . | » | » | » | » |
| Еврейскаго: | | | | |
| VI. Законнорожденныхъ . | » | » | » | » |
| Итого. | 251 | 242 | 2480 | 2385 |
| Въ томъ числѣ неза- коннорожденныхъ . | 8 | 20 | 64 | 50 |

| КАКИХЪ ВЪРОИШОВЪ- ДАНІЙ. | Уѣздный городъ Ме- ленки. | | Уѣздъ Меленков- скій. | |
|--|---------------------------------|------------|-----------------------------|-------------|
| | муж. | жен. | муж | жен. |
| I Православн го: | | | | |
| Законнорожденныхъ . | 182 | 204 | 2544 | 2458 |
| Незаконнорожденныхъ | 8 | 6 | 56 | 52 |
| II Единовѣрческаго: | | | | |
| Законнорожденныхъ . | 2 | » | 13 | 10 |
| Незаконнорожденныхъ. | » | » | » | » |
| III. Раскольниковъ . | » | » | » | » |
| IV. Протестанскаго: | | | | |
| Законнорожденныхъ . | » | » | » | » |
| Незаконнорожденныхъ. | » | » | » | » |
| V. Римско-Католическаго законнорожденныхъ . | » | » | » | » |
| Еврейскаго: | | | | |
| VI. Законнорожденныхъ . | » | » | » | » |
| Итого. | 192 | 210 | 2613 | 2520 |
| Въ томъ числѣ неза- коннорожденныхъ . | 8 | 6 | 56 | 52 |

| КАКИХЪ ВЪРОИСНОВЪ- ДАНІЙ. | Уѣздный городъ Су- . догда. | | Уѣздъ Судогодскій. | |
|--|-----------------------------------|------|-----------------------|------|
| | муж. | жен. | муж. | жен. |
| I. Православнаго: | | | | |
| Законнорожденныхъ . | 44 | 40 | 1868 | 1769 |
| Незаконнорожденныхъ . | 2 | 1 | 60 | 46 |
| II. Единовѣрческаго: | | | | |
| Законнорожденныхъ . | 4 | » | 8 | 4 |
| Незаконнорожденныхъ . | » | » | 1 | » |
| III. Раскольниковъ . . . | » | » | 1 | » |
| IV. Протестанскаго: | | | | |
| Законнорожденныхъ . | » | » | » | » |
| Незаконнорожденныхъ . | » | » | » | » |
| V. Римско-Католическаго законнорожденныхъ . | » | » | » | » |
| Еврейскаго: | | | | |
| VI. Законнорожденныхъ . | » | » | » | » |
| Итого. | 50 | 41 | 1938 | 1819 |
| Въ томъ числѣ неза- конно-рожденныхъ . | 2 | 1 | 61 | 46 |

| КАНИХЪ ВЪРОИСНОВЪ- ДАНІЙ. | Уѣздный городъ Пок- ровъ. | | Заштатный городъ Кир- жачь. | |
|--|---------------------------------|------|-----------------------------------|------|
| | муж. | жен. | муж. | жен. |
| I. Православнаго: | | | | |
| Законнорожденныхъ . | 43 | 55 | 59 | 38 |
| Незаконнорожденныхъ. | 2 | 3 | » | » |
| II. Единовѣрческаго: | | | | |
| Законнорожденныхъ . | » | » | » | » |
| Незаконнорожденныхъ | » | » | » | » |
| III. Раскольниковъ . | » | » | » | » |
| IV. Протестанскаго: | | | | |
| Законнорожденныхъ . | » | » | » | » |
| Незаконнорожденныхъ | » | » | » | » |
| V. Римско-Католическаго законнорожденныхъ . | » | » | » | » |
| Еврейскаго: | | | | |
| VI. Законнорожденныхъ . | » | » | » | » |
| Итого. | 45 | 58 | 59 | 38 |
| Въ томъ числѣ неза- коннорожденныхъ . | 2 | 3 | » | » |

| КАТЕГОРИИ ВЪРОСНОВЪ- ДАНІЙ. | Уѣздъ Покровскій. | | Уѣздный городъ Алек- сандровъ. | |
|--|----------------------|------|--------------------------------------|------|
| | муж. | жен. | муж. | жен. |
| I. Православнаго: | | | | |
| Законнорожденныхъ . | 2721 | 2544 | 91 | 78 |
| Незаконнорожденныхъ . | 76 | 62 | 4 | 9 |
| II. Единовѣрческаго: | | | | |
| Законнорожденныхъ . | » | » | » | » |
| Незаконнорожденныхъ . | » | » | » | » |
| III. Раскольниговъ . | 26 | 18 | » | » |
| IV. Протестанскаго . | | | | |
| Законнорожденныхъ . | » | » | » | » |
| Незаконнорожденныхъ . | » | » | » | » |
| V. Римско - Католическаго законнорожденныхъ . | » | » | » | » |
| Еврейскаго: | | | | |
| VI. Законнорожденныхъ . | » | » | » | » |
| Итого. | 2823 | 2624 | 95 | 87 |
| Въ томъ числѣ неза- коннорожденныхъ . | 76 | 62 | 4 | 9 |

| КАКИХЪ ВЪРЪСНОВЪ- ДАНІЙ. | Уѣздъ Александров- скій. | | Уѣздный городъ Пере- славль. | |
|--|--------------------------------|-------------|------------------------------------|------------|
| | муж. | жен. | муж. | жен. |
| I. Православнаго: | | | | |
| Законнорожденныхъ . | 1911 | 1974 | 246 | 237 |
| Незаконнорожденныхъ . | 59 | 66 | 57 | 74 |
| II. Единовѣрческаго: | | | | |
| Законнорожденныхъ . | » | » | » | » |
| Незаконнорожденныхъ . | » | » | » | » |
| III. Раскольниковъ . | 21 | 17 | » | » |
| IV. Протестанскаго: | | | | |
| Законнорожденныхъ . | » | » | » | » |
| Незаконнорожденныхъ . | » | » | » | » |
| V. Римско-Католическаго законнорожденныхъ . | » | » | » | » |
| Еврейскаго: | | | | |
| VI Законнорожденныхъ . | » | » | » | » |
| Итого. | 1991 | 2057 | 303 | 311 |
| Въ томъ числѣ неза- конно рожденныхъ . | 59 | 66 | 57 | 74 |

| КАВИХЪ ВЪРОИСНОВЕ- ДАНІЙ. | Уѣздъ Переславскій. | | Уѣздный городъ Юрь- евъ. | |
|--|------------------------|------|--------------------------------|------|
| | муж. | жен. | муж. | жен. |
| I. Православнаго: | | | | |
| Законнорожденныхъ . | 1902 | 2068 | 108 | 86 |
| Незаконнорожденныхъ. | 64 | 102 | 16 | 12 |
| II. Единовѣрческаго: | | | | |
| Законнорожденныхъ . | » | » | » | » |
| Незаконнорожденныхъ. | » | » | » | » |
| III. Раскольниковъ . . . | » | » | » | » |
| IV. Протестанскаго: | | | | |
| Законнорожденныхъ . | » | » | » | » |
| Незаконнорожденныхъ. | » | » | » | » |
| V. Римско-Католическаго законнорожденныхъ . | » | » | » | » |
| Еврейскаго: | | | | |
| VI. Законнорожденныхъ . | » | » | » | » |
| Итого. | 1966 | 2170 | 124 | 98 |
| Въ томъ числѣ неза- конно рожденныхъ . | 64 | 102 | 16 | 12 |

| КАКИХЪ ВЪРОСНОВЪ- ДАНІЙ. | Уѣздъ | | Итого | |
|--|------------|------|--------------|------|
| | Юрьевскій. | | въ городахъ. | |
| | муж. | жен | муж. | жен. |
| I. Православнаго: | | | | |
| Законнорожденныхъ . | 2444 | 2273 | 1914 | 1770 |
| Незаконнорожденныхъ . | 64 | 59 | 164 | 223 |
| II. Единовѣрческаго: | | | | |
| Законнорожденныхъ . | » | » | 12 | 1 |
| Незаконнорожденныхъ . | » | » | » | » |
| III. Раскольниковъ . | » | » | 1 | 3 |
| IV. Протестанскаго: | | | | |
| Законнорожденныхъ . | » | » | » | 1 |
| Незаконнорожденныхъ . | » | » | » | » |
| V. Римско-Католическаго законнорожденныхъ . | » | » | 11 | 13 |
| Еврейскаго: | | | | |
| VI. Законнорожденныхъ . | » | » | 8 | 6 |
| Итого. | 2508 | 2332 | 2110 | 2017 |
| Въ томъ числѣ неза- конно рожденныхъ . | 64 | 59 | 164 | 223 |

| КАКИХЪ ВЪРОИСНОВЪ- ДАНІЙ. | Итого | | Всего | |
|--|---------------|---------------|---------------|---------------|
| | въ уѣздахъ | | въ губерніи. | |
| | муж. | жен. | муж. | жен. |
| I Православнаго: | | | | |
| Законнорожденныхъ . | 29,251 | 28,436 | 31,165 | 30,206 |
| Незаконнорожденныхъ . | 963 | 901 | 1127 | 1124 |
| II. Единовѣрческаго: | | | | |
| Законнорожденныхъ . | 66 | 65 | 78 | 66 |
| Незаконнорожденныхъ . | 1 | » | 1 | » |
| III Раскольниковъ . | 59 | 50 | 60 | 53 |
| IV. Протестанскаго: | | | | |
| Законнорожденныхъ . | » | » | » | 1 |
| Незаконнорожденныхъ . | » | » | » | » |
| V. Римско-Католическаго законнорожденныхъ . | » | » | 11 | 13 |
| Еврейскаго: | | | | |
| VI. Законнорожденныхъ . | » | » | 8 | 6 |
| Итого. | 30,340 | 29,452 | 32,450 | 31,469 |
| Въ томъ числѣ неза- коннорожденныхъ . | 964 | 901 | 1128 | 1124 |

Число умерших во Владимірской губерніи.

| ВОЗРАСТЪ УМЕРШИХЪ. | Губернскій городъ Вла- димірь. | | Уѣздъ Владимірскій. | |
|-----------------------------|--------------------------------------|------|------------------------|------|
| | муж. | жен. | муж. | жен. |
| I Православнаго. | | | | |
| Моложе года | 102 | 103 | 1037 | 956 |
| Огь 1 до 5 л. включительно. | 57 | 62 | 556 | 568 |
| 5 — 10 | 12 | 20 | 91 | 84 |
| 10 — 15 | 9 | 10 | 30 | 34 |
| 15 — 20 | 15 | 3 | 23 | 26 |
| 20 — 25 | 16 | 11 | 31 | 42 |
| 25 — 30 | 30 | 11 | 13 | 34 |
| 30 — 35 | 23 | 9 | 26 | 45 |
| 35 — 40 | 14 | 9 | 26 | 58 |
| 40 — 45 | 19 | 5 | 40 | 50 |
| 45 — 50 | 12 | 10 | 48 | 51 |
| 50 — 55 | 7 | 8 | 54 | 73 |
| 55 — 60 | 19 | 15 | 75 | 95 |
| 60 — 65 | 14 | 10 | 62 | 105 |
| 65 — 70 | 13 | 13 | 77 | 88 |
| 70 — 75 | 9 | 16 | 76 | 74 |
| 75 — 80 | 8 | 12 | 43 | 52 |
| 80 — 85 | » | » | 25 | 19 |
| 85 — 90 | » | » | 5 | 12 |
| 90 — 95 | » | » | 2 | 1 |
| 95 — 100 | » | » | 1 | » |
| Выше ста лѣтъ. | | | | |
| II Единовѣрческаго. | | | | |
| Моложе года | » | » | 2 | » |
| Огь 1 до 5 л. включительно | » | » | 1 | » |
| 5 — 10 | » | 1 | » | » |
| 10 — 15 | » | » | » | » |
| 15 — 20 | » | » | » | » |
| 20 — 25 | » | » | » | » |
| 25 — 30 | » | » | » | » |
| 30 — 35 | » | » | » | » |
| 35 — 40 | » | » | » | » |
| 40 — 45 | » | » | » | » |
| 45 — 50 | » | » | » | » |
| 50 — 55 | » | » | » | » |
| 55 — 60 | » | » | » | » |
| 60 — 65 | » | » | » | » |

| ВОЗРАСТЪ УМЕРШИХЪ. | Губерскій городъ Вла- диміръ. | | Уѣздъ Владимірскій. | |
|-----------------------------|-------------------------------------|-----|------------------------|------|
| | муж. | жен | муж. | жен. |
| 65 — 70 . | » | » | » | » |
| 70 — 75 . | » | » | » | » |
| 75 — 80 . | » | » | » | » |
| 80 — 85 . | » | » | » | » |
| 85 — 90 . | » | » | » | » |
| 90 — 95 . | » | » | » | » |
| 95 — 100 . | » | » | » | » |
| Выше ста лѣтъ. | | | | |
| III. Раскольниковъ. | | | | |
| Моложе года . | » | » | » | » |
| Отъ 1 до 5 л. включительно. | » | » | » | » |
| 5 — 10 . | » | » | » | » |
| 10 — 15 . | » | » | » | » |
| 15 — 20 . | » | » | » | » |
| 20 — 25 . | » | » | » | » |
| 25 — 30 . | » | » | » | » |
| 30 — 35 . | » | » | » | » |
| 35 — 40 . | » | » | » | » |
| 40 — 45 . | » | » | » | » |
| 45 — 50 . | » | » | » | » |
| 50 — 55 . | » | » | » | » |
| 55 — 60 . | » | » | » | » |
| 60 — 65 . | » | » | » | » |
| 65 — 70 . | » | » | » | » |
| 70 — 75 . | » | » | » | » |
| 75 — 80 . | » | » | » | » |
| 80 — 85 . | » | » | » | » |
| 85 — 90 . | » | » | » | » |
| 90 — 95 . | » | » | » | » |
| 95 — 100 . | » | » | » | » |
| IV. Римско-Католическаго | | | | |
| Моложе года. | | | | |
| Отъ 1 до 5 л. включительно | 4 | 2 | » | » |
| 5 — 10 . | » | » | » | » |
| 10 — 15 . | 1 | » | » | » |
| 15 — 20 . | » | » | » | » |
| 20 — 25 . | 1 | » | » | » |
| 25 — 30 . | » | » | » | » |
| 30 — 35 . | » | » | » | » |
| 35 — 40 . | » | » | » | » |
| 40 — 45 . | » | » | » | » |

| ВОЗРАСТЪ УМЕРШИХЪ. | Губернскій городъ Вла- димірт. | | Уѣздъ Владимірскій. | |
|-----------------------------|--------------------------------------|------|------------------------|------|
| | муж. | жен. | муж | жен. |
| 45 — 50 . | » | » | » | » |
| 50 — 55 . | » | » | » | » |
| 55 — 60 . | » | » | » | » |
| 60 — 65 . | » | » | » | » |
| 65 — 70 . | » | » | » | » |
| 70 — 75 . | » | » | » | » |
| 75 — 80 . | » | » | » | » |
| 80 — 85 . | » | » | » | » |
| 85 — 90 . | » | » | » | » |
| 90 — 95 . | » | » | » | » |
| 95 — 100 . | » | » | » | » |
| V. Еврейскаго. | | | | |
| Моложе года. | | | | |
| Отъ 1 до 5 л. включительно. | 1 | 2 | » | » |
| 5 — 10 . | » | » | » | » |
| 10 — 15 . | » | » | » | » |
| 15 — 20 . | » | » | » | » |
| 20 — 25 . | » | » | » | » |
| 25 — 30 . | 2 | 1 | » | » |
| 30 — 35 . | » | » | » | » |
| 35 — 40 . | » | » | » | » |
| 40 — 45 . | » | » | » | » |
| 45 — 50 . | » | » | » | » |
| 50 — 55 . | » | » | » | » |
| 55 — 60 . | » | » | » | » |
| 60 — 65 . | » | » | » | » |
| 65 — 70 . | » | » | » | » |
| 70 — 75 . | » | » | » | » |
| 75 — 80 . | » | » | » | » |
| 80 — 85 . | » | » | » | » |
| 85 — 90 . | » | » | » | » |
| 90 — 95 . | » | » | » | » |
| 95 — 100 . | 6 | 5 | » | » |
| Итого. | | | | |
| | 388 | 333 | 2344 | 2461 |

| ВОЗРАСТЪ УМЕРШИХЪ. | Уѣздный городъ Суз- дадь. | | Гавриловскій посадь. | |
|-----------------------------|---------------------------------|------|-------------------------|------|
| | муж. | жен. | муж. | жен. |
| I. Православнаго. | | | | |
| Моложе года | 28 | 37 | 21 | 16 |
| Отъ 1 до 5 л. включительно. | 11 | 23 | 2 | 10 |
| 5 — 10 | 1 | 6 | 1 | » |
| 10 — 15 | 2 | 3 | 1 | 1 |
| 15 — 20 | 1 | 1 | » | » |
| 20 — 25 | 5 | 4 | 1 | » |
| 25 — 30 | 3 | 4 | 1 | » |
| 30 — 35 | 1 | 4 | » | » |
| 35 — 40 | 8 | 4 | 1 | 2 |
| 40 — 45 | 7 | 3 | 1 | » |
| 45 — 50 | 7 | 3 | 1 | » |
| 50 — 55 | 2 | 3 | 3 | 1 |
| 55 — 60 | 4 | 4 | 1 | 2 |
| 60 — 65 | 13 | 9 | 2 | 1 |
| 65 — 70 | 5 | 7 | 1 | 2 |
| 70 — 75 | 6 | 14 | 2 | 2 |
| 75 — 80 | 4 | 2 | » | 1 |
| 80 — 85 | 1 | 2 | » | » |
| 85 — 90 | » | 1 | » | » |
| 90 — 95 | » | » | » | » |
| 95 — 100 | » | » | » | » |
| Выше ста лѣтъ. | | | | |
| II. Единовѣрческаго. | | | | |
| Моложе года | » | » | » | » |
| Отъ 1 до 5 л. включительно. | » | » | » | » |
| 5 — 10 | » | » | » | » |
| 10 — 15 | » | » | » | » |
| 15 — 20 | » | » | » | » |
| 20 — 25 | » | » | » | » |
| 25 — 30 | » | » | » | » |
| 30 — 35 | » | » | » | » |
| 35 — 40 | » | » | » | » |
| 40 — 45 | » | » | » | » |
| 45 — 50 | » | » | » | » |
| 50 — 55 | » | » | » | » |
| 55 — 60 | » | » | » | » |
| 60 — 65 | » | » | » | » |
| 65 — 70 | » | » | » | » |
| 70 — 75 | » | » | » | » |
| 75 — 80 | » | » | » | » |
| 80 — 85 | » | » | » | » |

| ВОЗРАСТЪ УМЕРШИХЪ. | Уѣздный городъ Суз- даль. | | Гавриловскій посадъ. | |
|-----------------------------|---------------------------------|------|-------------------------|------|
| | муж. | жен. | муж. | жен. |
| 85 — 90 . | » | » | » | » |
| 90 — 95 . | » | » | » | » |
| 95 — 100 . | » | » | » | » |
| Выше ста лѣтъ. | | | | |
| III. Раскольниковъ | | | | |
| Моложе года . | » | » | » | » |
| Отъ 1 до 5 л. включительно. | » | » | » | » |
| 5 — 10 . | » | » | » | » |
| 10 — 15 . | » | » | » | » |
| 15 — 20 . | » | » | » | » |
| 20 — 25 . | » | » | » | » |
| 25 — 30 . | » | » | » | » |
| 30 — 35 . | » | » | » | » |
| 35 — 40 . | » | » | » | » |
| 40 — 45 . | » | » | » | » |
| 45 — 50 . | » | » | » | » |
| 50 — 55 . | » | » | » | » |
| 55 — 60 . | » | » | » | » |
| 60 — 65 . | » | » | » | » |
| 65 — 70 . | » | » | » | » |
| 70 — 75 . | » | » | » | » |
| 75 — 80 . | » | » | » | » |
| 80 — 85 . | » | » | » | » |
| 85 — 90 . | » | » | » | » |
| 90 — 95 . | » | » | » | » |
| 95 — 100 . | » | » | » | » |
| IV. Римско Католическаго. | | | | |
| Моложе года. | » | » | » | » |
| Отъ 1 до 5 л. включительно. | » | » | » | » |
| 5 — 10 . | » | » | » | » |
| 10 — 15 . | » | » | » | » |
| 15 — 20 . | » | » | » | » |
| 20 — 25 . | » | » | » | » |
| 25 — 30 . | » | » | » | » |
| 30 — 35 . | » | » | » | » |
| 35 — 40 . | » | » | » | » |
| 40 — 45 . | » | » | » | » |
| 45 — 50 . | » | » | » | » |
| 50 — 55 . | » | » | » | » |
| 55 — 60 . | » | » | » | » |
| 60 — 65 . | » | » | » | » |

| ВОЗРАСТЪ УМЕРШИХЪ. | Уѣздный городъ Суз- даль. | | Гавриловскій посадъ. | |
|-----------------------------|---------------------------------|------|-------------------------|------|
| | муж. | жен. | муж. | жен. |
| 65 — 70 . | » | » | » | » |
| 70 — 75 . | » | » | » | » |
| 75 — 80 . | » | » | » | » |
| 80 — 85 . | » | » | » | » |
| 85 — 90 . | » | » | » | » |
| 90 — 95 . | » | » | » | » |
| 95 — 100 . | » | » | » | » |
| V. Еврейскаго. | | | | |
| Моложе гола. | | | | |
| Отъ 1 до 5 л. включительно. | » | » | » | » |
| 5 — 10 . | » | » | » | » |
| 10 — 15 . | » | » | » | » |
| 15 — 20 . | » | » | » | » |
| 20 — 25 . | » | » | » | » |
| 25 — 30 . | » | » | » | » |
| 30 — 35 . | » | » | » | » |
| 35 — 40 . | » | » | » | » |
| 40 — 45 . | » | » | » | » |
| 45 — 50 . | » | » | » | » |
| 50 — 55 . | » | » | » | » |
| 55 — 60 . | » | » | » | » |
| 60 — 65 . | » | » | » | » |
| 65 — 70 . | » | » | » | » |
| 70 — 75 . | » | » | » | » |
| 75 — 80 . | » | » | » | » |
| 80 — 85 . | » | » | » | » |
| 85 — 90 . | » | » | » | » |
| 90 — 95 . | » | » | » | » |
| 95 — 100 . | » | » | » | » |
| Итого. | 109 | 134 | 39 | 38 |

| ВОЗРАСТЪ УМЕРШИХЪ. | Уѣздъ | | Уѣздный | |
|-----------------------------|--------------|------|-------------|------|
| | Суздальскій. | | городъ Шуя. | |
| | муж. | жен. | муж. | жен. |
| I Православнаго. | | | | |
| Моложе года | 825 | 776 | 62 | 49 |
| Огь 1 до 5 л. включительно. | 430 | 389 | 30 | 26 |
| 5 — 10 | 49 | 48 | 6 | 4 |
| 10 — 15 | 14 | 21 | 1 | 1 |
| 15 — 20 | 25 | 28 | 2 | 3 |
| 20 — 25 | 22 | 34 | 3 | 3 |
| 25 — 30 | 19 | 22 | 8 | 7 |
| 30 — 35 | 32 | 40 | 8 | 2 |
| 35 — 40 | 35 | 35 | 3 | 4 |
| 40 — 45 | 34 | 54 | 4 | 5 |
| 45 — 50 | 42 | 42 | 4 | 3 |
| 50 — 55 | 42 | 62 | 3 | 6 |
| 55 — 60 | 52 | 71 | 3 | 1 |
| 60 — 65 | 50 | 77 | 7 | 2 |
| 65 — 70 | 63 | 68 | 4 | 5 |
| 70 — 75 | 48 | 50 | 5 | 3 |
| 75 — 80 | 23 | 28 | 4 | 2 |
| 80 — 85 | 10 | 14 | " | 1 |
| 85 — 90 | 8 | 4 | " | " |
| 90 — 95 | " | 3 | " | " |
| 95 — 100 | " | 1 | " | " |
| Выше ста лѣтъ. | | | | |
| II Единовѣрческаго. | | | | |
| Моложе года | " | " | " | " |
| Огь 1 до 5 л. включительно. | " | " | " | " |
| 5 — 10 | " | " | " | " |
| 10 — 15 | " | " | " | " |
| 15 — 20 | " | " | " | " |
| 20 — 25 | " | " | " | " |
| 25 — 30 | " | " | " | " |
| 30 — 35 | " | " | " | " |
| 35 — 40 | " | " | " | " |
| 40 — 45 | " | " | " | " |
| 45 — 50 | " | " | " | " |
| 50 — 55 | " | " | " | " |
| 55 — 60 | " | " | " | " |
| 60 — 65 | " | " | " | " |
| 65 — 70 | " | " | " | " |
| 70 — 75 | " | " | " | " |
| 75 — 80 | " | " | " | " |
| 80 — 85 | " | " | " | " |

| ВОЗРАСТЪ УМЕРШИХЪ. | Уѣздъ | | Уѣздный | |
|-----------------------------|-------------|------|-------------|------|
| | Сузальскій. | | городъ Шун. | |
| | муж. | жен. | муж. | жен. |
| 85 — 90 . | » | » | » | » |
| 90 — 95 . | » | » | » | » |
| 95 — 100 . | » | » | » | » |
| Выше ста лѣтъ. | | | | |
| III Раскольниковъ. | | | | |
| Моложе года. . | » | » | » | » |
| Отъ 1 до 5 л. включительно | » | » | » | » |
| 5 — 10 . | » | » | » | » |
| 10 — 15 . | » | » | » | » |
| 15 — 20 . | » | » | » | » |
| 20 — 25 . | » | » | » | » |
| 25 — 30 . | » | » | » | » |
| 30 — 35 . | » | » | » | » |
| 35 — 40 . | » | » | » | » |
| 40 — 45 . | » | » | » | » |
| 45 — 50 . | » | » | » | » |
| 50 — 55 . | » | » | » | » |
| 55 — 60 . | » | » | » | » |
| 60 — 65 . | » | » | » | » |
| 65 — 70 . | » | » | » | » |
| 70 — 75 . | » | » | » | » |
| 75 — 80 . | » | » | » | » |
| 80 — 85 . | » | » | » | » |
| 85 — 90 . | » | » | » | » |
| 90 — 95 . | » | » | » | » |
| 95 — 100 . | » | » | » | » |
| IV. Римско Католическаго | | | | |
| Моложе года. | | | | |
| Отъ 1 до 5 л. включительно. | » | » | » | » |
| 5 — 10 . | » | » | » | » |
| 10 — 15 . | » | » | » | » |
| 15 — 20 . | » | » | » | » |
| 20 — 25 . | » | » | » | » |
| 25 — 30 . | » | » | » | » |
| 30 — 35 . | » | » | » | » |
| 35 — 40 . | » | » | » | » |
| 40 — 45 . | » | » | » | » |
| 45 — 50 . | » | » | » | » |
| 50 — 55 . | » | » | » | » |
| 55 — 60 . | » | » | » | » |
| 60 — 65 . | » | » | » | » |

| ВОЗРАСТЪ УМЕРШИХЪ. | Уѣздъ | | Уѣздный | | |
|-----------------------------|--------------|------|-------------|------|-----|
| | Сувдальскій. | | городъ Шун. | | |
| | муж. | жен. | муж. | жен. | |
| 65 — 70 . | » | » | » | » | |
| 70 — 75 . | » | » | » | » | |
| 75 — 80 . | » | » | » | » | |
| 80 — 85 . | » | » | » | » | |
| 85 — 90 . | » | » | » | » | |
| 90 — 95 . | » | » | » | » | |
| 95 — 100 . | » | » | » | » | |
| V. Еврейскаго. | | | | | |
| Моложе года. | | | | | |
| Отъ 1 до 5 л. включительно. | » | » | » | » | |
| 5 — 10 . | » | » | » | » | |
| 10 — 15 . | » | » | » | » | |
| 15 — 20 . | » | » | » | » | |
| 20 — 25 . | » | » | » | » | |
| 25 — 30 . | » | » | » | » | |
| 30 — 35 . | » | » | » | » | |
| 35 — 40 . | » | » | » | » | |
| 40 — 45 . | » | » | » | » | |
| 45 — 50 . | » | » | » | » | |
| 50 — 55 . | » | » | » | » | |
| 55 — 60 . | » | » | » | » | |
| 60 — 65 . | » | » | » | » | |
| 65 — 70 . | » | » | » | » | |
| 70 — 75 . | » | » | » | » | |
| 75 — 80 . | » | » | » | » | |
| 80 — 85 . | » | » | » | » | |
| 85 — 90 . | » | » | » | » | |
| 90 — 95 . | » | » | » | » | |
| 95 — 100 . | » | » | » | » | |
| Итого. | | 1823 | 1864 | 157 | 136 |

| ВОЗРАСТЪ УМЕРШИХЪ. | Вознесенскій | | Уѣздъ | |
|-----------------------------|--------------|------|----------|------|
| | посадъ. | | Шуйскій. | |
| | муж. | жен. | муж. | жен. |
| I Православнаго. | | | | |
| Моложе года | 14 | 6 | 938 | 808 |
| Отъ 1 до 5 л. включительно. | 5 | 6 | 428 | 431 |
| 5 — 10 | 2 | » | 52 | 58 |
| 10 — 15 | » | » | 33 | 28 |
| 15 — 20 | 2 | 1 | 34 | 38 |
| 20 — 25 | 5 | » | 50 | 40 |
| 25 — 30 | » | » | 34 | 46 |
| 30 — 35 | 3 | 1 | 20 | 49 |
| 35 — 40 | » | 1 | 47 | 50 |
| 40 — 45 | » | 3 | 35 | 34 |
| 45 — 50 | 5 | 1 | 25 | 50 |
| 50 — 55 | 2 | » | 46 | 56 |
| 55 — 60 | 1 | 1 | 56 | 64 |
| 60 — 65 | » | » | 68 | 74 |
| 65 — 70 | » | » | 59 | 63 |
| 70 — 75 | 1 | » | 57 | 61 |
| 75 — 80 | » | » | 24 | 45 |
| 80 — 85 | 1 | » | 18 | 19 |
| 85 — 90 | » | » | 7 | 8 |
| 90 — 95 | » | » | 3 | 5 |
| 95 — 100 | » | » | 1 | 1 |
| Выше ста лѣтъ. | | | | |
| II. Единовѣрческаго. | | | | |
| Моложе года | » | » | 4 | 4 |
| Отъ 1 до 5 л. включительно. | » | » | 6 | 10 |
| 5 — 10 | » | » | » | » |
| 10 — 15 | » | » | » | » |
| 15 — 20 | » | » | » | » |
| 20 — 25 | » | » | » | » |
| 25 — 30 | » | » | » | 1 |
| 30 — 35 | » | » | » | » |
| 35 — 40 | » | » | » | 1 |
| 40 — 45 | » | » | » | » |
| 45 — 50 | » | » | » | » |
| 50 — 55 | » | » | » | » |
| 55 — 60 | » | » | » | 1 |
| 60 — 65 | » | » | 1 | 1 |
| 65 — 70 | » | » | 1 | 1 |
| 70 — 75 | » | » | 1 | » |
| 75 — 80 | » | » | » | » |
| 80 — 85 | » | » | » | » |

| ВОЗРАСТЪ УМЕРШИХЪ. | Вознесенскій | | Уѣздъ | |
|-----------------------------|--------------|------|----------|------|
| | посадъ. | | Шуйскій. | |
| | муж. | жен. | муж. | жен. |
| 85 — 90 . | » | » | » | » |
| 90 — 95 . | » | » | » | » |
| 95 — 100 . | » | » | » | » |
| Выше ста лѣтъ. | | | | |
| III. Раскольниковъ | | | | |
| Моложе года . | » | » | » | » |
| Отъ 1 до 5 л. включительно. | » | » | » | » |
| 5 — 10 . | » | » | » | » |
| 10 — 15 . | » | » | » | » |
| 15 — 20 . | » | » | » | » |
| 20 — 25 . | » | » | » | » |
| 25 — 30 . | » | » | 3 | 5 |
| 30 — 35 . | » | » | 1 | 2 |
| 35 — 40 . | » | » | » | » |
| 40 — 45 . | » | » | 3 | 4 |
| 45 — 50 . | » | » | » | 5 |
| 50 — 55 . | » | » | 3 | 7 |
| 55 — 60 . | » | » | 6 | 5 |
| 60 — 65 . | » | » | 2 | » |
| 65 — 70 . | » | » | 10 | 9 |
| 70 — 75 . | » | 1 | 2 | 2 |
| 75 — 80 . | » | » | 1 | 3 |
| 80 — 85 . | » | » | » | » |
| 85 — 90 . | » | » | » | » |
| 90 — 95 . | » | » | » | » |
| 95 — 100 . | » | » | » | » |
| IV. Римско Католическаго. | | | | |
| Моложе года. | | | | |
| Отъ 1 до 5 л. включительно. | » | » | » | » |
| 5 — 10 . | » | » | » | » |
| 10 — 15 . | » | » | » | » |
| 15 — 20 . | » | » | » | » |
| 20 — 25 . | » | » | » | » |
| 25 — 30 . | » | » | » | » |
| 30 — 35 . | » | » | » | » |
| 35 — 40 . | » | » | » | » |
| 40 — 45 . | » | » | » | » |
| 45 — 50 . | » | » | » | » |
| 50 — 55 . | » | » | » | » |
| 55 — 60 . | » | » | » | » |
| 60 — 65 . | » | » | » | » |

| ВОЗРАСТЪ УМЕРШИХЪ. | Вознесенскій | | Уѣздъ | |
|-----------------------------|--------------|-----------|-------------|-------------|
| | посадъ. | | Шуйскій. | |
| | муж. | жен. | муж | жен. |
| 65 — 70 . | » | » | » | » |
| 70 — 75 . | » | » | » | » |
| 75 — 80 . | » | » | » | » |
| 80 — 85 . | » | » | » | » |
| 85 — 90 . | » | » | » | » |
| 90 — 95 . | » | » | » | » |
| 95 — 100 . | » | » | » | » |
| V. Еврейскаго. | | | | |
| Моложе года. | | | | |
| Отъ 1 до 5 л. включительно. | » | » | » | » |
| 5 — 10 . | » | » | » | » |
| 10 — 15 . | » | » | » | » |
| 15 — 20 . | » | » | » | » |
| 20 — 25 . | » | » | » | » |
| 25 — 30 . | » | » | » | » |
| 30 — 35 . | » | » | » | » |
| 35 — 40 . | » | » | » | » |
| 40 — 45 . | » | » | » | » |
| 45 — 50 . | » | » | » | » |
| 50 — 55 . | » | » | » | » |
| 55 — 60 . | » | » | » | » |
| 60 — 65 . | » | » | » | » |
| 65 — 70 . | » | » | » | » |
| 70 — 75 . | » | » | » | » |
| 75 — 80 . | » | » | » | » |
| 80 — 85 . | » | » | » | » |
| 85 — 90 . | » | » | » | » |
| 90 — 95 . | » | » | » | » |
| 95 — 100 . | » | » | » | » |
| Итого. | 41 | 21 | 2079 | 2089 |

| ВОЗРАСТЪ УМЕРШИХЪ. | Уѣздный городъ Ков- ровъ. | | Уѣздъ Ковровский. | |
|-----------------------------|---------------------------------|------|----------------------|------|
| | муж. | жен. | муж. | жен. |
| | I. Православнаго. | | | |
| Моложе года | 32 | 30 | 875 | 761 |
| Отъ 1 до 5 л. включительно. | 14 | 14 | 296 | 311 |
| 5 — 10 | 2 | 1 | 47 | 58 |
| 10 — 15 | » | 1 | 14 | 22 |
| 15 — 20 | 2 | 2 | 26 | 24 |
| 20 — 25 | 8 | 1 | 31 | 31 |
| 25 — 30 | 9 | 2 | 26 | 43 |
| 30 — 35 | 6 | 2 | 31 | 40 |
| 35 — 40 | 6 | 2 | 37 | 48 |
| 40 — 45 | 3 | 2 | 34 | 37 |
| 45 — 50 | 2 | 3 | 41 | 37 |
| 50 — 55 | 6 | 2 | 54 | 85 |
| 55 — 60 | 3 | 7 | 65 | 71 |
| 60 — 65 | 6 | 1 | 57 | 75 |
| 65 — 70 | 1 | 3 | 49 | 74 |
| 70 — 75 | 2 | 1 | 47 | 59 |
| 75 — 80 | 1 | 1 | 33 | 37 |
| 80 — 85 | » | 1 | 17 | 28 |
| 85 — 90 | » | » | 5 | 5 |
| 90 — 95 | » | » | » | 4 |
| 95 — 100 | » | » | » | 1 |
| Выше ста лѣтъ. | | | | |
| II. Единовѣрческаго. | | | | |
| Моложе года | » | » | » | » |
| Отъ 1 до 5 л. включительно. | » | » | » | » |
| 5 — 10 | » | » | » | » |
| 10 — 15 | » | » | » | » |
| 15 — 20 | » | » | » | » |
| 20 — 25 | » | » | » | » |
| 25 — 30 | » | » | » | » |
| 30 — 35 | » | » | » | » |
| 35 — 40 | » | » | » | » |
| 40 — 45 | » | » | » | » |
| 45 — 50 | » | » | » | » |
| 50 — 55 | » | » | » | » |
| 55 — 60 | » | » | » | » |
| 60 — 65 | » | » | » | » |
| 65 — 70 | » | » | » | » |
| 70 — 75 | » | » | » | » |
| 75 — 80 | » | » | » | » |
| 80 — 85 | » | » | » | » |

| ВОЗРАСТЪ УМЕРШИХЪ. | Уѣздный городъ Ков- ровъ | | Уѣздъ Ковровский | |
|-----------------------------|--------------------------------|------|---------------------|------|
| | муж. | жен. | муж. | жен. |
| 85 — 90 . | » | » | » | » |
| 90 — 95 . | » | » | » | » |
| 95 — 100 . | » | » | » | » |
| Выше ста лѣтъ. | | | | |
| III. Раскольниковъ. | | | | |
| Моложе года. . | » | » | » | » |
| Отъ 1 до 5 л. включительно | » | » | » | » |
| 5 — 10 . | » | » | » | » |
| 10 — 15 . | » | » | » | » |
| 15 — 20 . | » | » | » | » |
| 20 — 25 . | » | » | » | » |
| 25 — 30 . | » | » | » | » |
| 30 — 35 . | » | » | » | » |
| 35 — 40 . | » | » | » | » |
| 40 — 45 . | » | » | » | » |
| 45 — 50 . | » | » | » | » |
| 50 — 55 . | » | » | » | 1 |
| 55 — 60 . | » | » | » | 1 |
| 60 — 65 . | » | » | » | 1 |
| 65 — 70 . | » | » | » | » |
| 70 — 75 . | » | » | » | » |
| 75 — 80 . | » | » | » | » |
| 80 — 85 . | » | » | » | » |
| 85 — 90 . | » | » | » | » |
| 90 — 95 . | » | » | » | » |
| 95 — 100 . | » | » | » | » |
| IV. Римско Католическаго. | | | | |
| Моложе года. | | | | |
| Отъ 1 до 5 л. включительно. | » | » | » | » |
| 5 — 10 . | » | » | » | » |
| 10 — 15 . | » | » | » | » |
| 15 — 20 . | » | » | » | » |
| 20 — 25 . | » | » | » | » |
| 25 — 30 . | 2 | » | » | » |
| 30 — 35 . | » | » | » | » |
| 35 — 40 . | » | » | » | » |
| 40 — 45 . | » | » | » | » |
| 45 — 50 . | » | » | » | » |
| 50 — 55 . | » | » | » | » |
| 55 — 60 . | » | » | » | » |
| 60 — 65 . | » | » | » | » |

| ВОЗРАСТЪ УМЕРШИХЪ. | Уѣздный городъ Ков- ровъ. | | Уѣздъ Ковровскій. | |
|-----------------------------|---------------------------------|-----------|----------------------|-------------|
| | муж. | жен. | муж. | жен. |
| 65 — 70 . | » | » | » | » |
| 70 — 75 . | » | » | » | » |
| 75 — 80 . | » | » | » | » |
| 80 — 85 . | » | » | » | » |
| 85 — 90 . | » | » | » | » |
| 90 — 95 . | » | » | » | » |
| 95 — 100 . | » | » | » | » |
| V. Еврейскаго. | | | | |
| Моложе года | | | | |
| Отъ 1 до 5 л. включительно. | | | | |
| 5 — 10 . | » | » | » | » |
| 10 — 15 . | » | » | » | » |
| 15 — 20 . | » | » | » | » |
| 20 — 25 . | » | » | » | » |
| 25 — 30 . | 1 | » | » | » |
| 30 — 35 . | » | » | » | » |
| 35 — 40 . | » | » | » | » |
| 40 — 45 . | » | » | » | » |
| 45 — 50 . | » | » | » | » |
| 50 — 55 . | » | » | » | » |
| 55 — 60 . | » | » | » | » |
| 60 — 65 . | » | » | » | » |
| 65 — 70 . | » | » | » | » |
| 70 — 75 . | » | » | » | » |
| 75 — 80 . | » | » | » | » |
| 80 — 85 . | » | » | » | » |
| 85 — 90 . | » | » | » | » |
| 90 — 95 . | » | » | » | » |
| 95 — 100 . | » | » | » | » |
| Итого. | 106 | 76 | 1785 | 1854 |

| ВОЗРАСТЪ УМЕРШИХЪ. | Уѣздный городъ Вяз- ники. | | Уѣздъ Вязниковскій. | |
|-----------------------------|---------------------------------|------|------------------------|------|
| | муж. | жен. | муж | жен. |
| I. Православнаго. | | | | |
| Моложе года | 55 | 41 | 479 | 409 |
| Отъ 1 до 5 л. включительно. | 6 | 10 | 246 | 261 |
| 5 — 10 | 1 | 3 | 44 | 39 |
| 10 — 15 | 1 | 2 | 14 | 12 |
| 15 — 20 | 2 | 1 | 13 | 19 |
| 20 — 25 | 4 | 4 | 13 | 22 |
| 25 — 30 | 3 | 3 | 19 | 35 |
| 30 — 35 | 3 | 4 | 18 | 27 |
| 35 — 40 | 2 | 2 | 14 | 28 |
| 40 — 45 | 5 | 2 | 33 | 34 |
| 45 — 50 | 4 | 1 | 33 | 37 |
| 50 — 55 | 2 | 1 | 37 | 34 |
| 55 — 60 | 2 | 4 | 28 | 76 |
| 60 — 65 | 7 | 9 | 38 | 60 |
| 65 — 70 | 4 | 6 | 56 | 56 |
| 70 — 75 | 5 | 9 | 39 | 48 |
| 75 — 80 | 4 | 4 | 31 | 30 |
| 80 — 85 | 5 | 1 | 21 | 15 |
| 85 — 90 | » | 1 | 3 | 6 |
| 90 — 95 | 1 | » | 1 | 1 |
| 95 — 100 | » | 1 | 1 | » |
| Выше ста лѣтъ. | | | | |
| II. Единовѣрсческаго | | | | |
| Моложе года | » | » | » | » |
| Отъ 1 до 5 л. включительно | » | » | 5 | » |
| 5 — 10 | » | » | » | » |
| 10 — 15 | » | » | 1 | » |
| 15 — 20 | » | » | » | » |
| 20 — 25 | » | » | » | » |
| 25 — 30 | » | » | » | » |
| 30 — 35 | » | » | » | » |
| 35 — 40 | » | » | 1 | » |
| 40 — 45 | » | » | » | » |
| 45 — 50 | » | » | » | » |
| 50 — 55 | » | » | » | » |
| 55 — 60 | » | » | » | » |
| 60 — 65 | » | » | 1 | » |
| 65 — 70 | » | » | » | » |
| 70 — 75 | » | » | » | » |
| 75 — 80 | » | » | » | » |
| 80 — 85 | » | » | » | » |

| ВОЗРАСТЪ УМЕРШИХЪ. | Уѣздный городъ Вяз- ники | | Уѣздъ Вязниковскій. | |
|-----------------------------|--------------------------------|------|------------------------|------|
| | муж. | жен. | муж. | жен. |
| 85 — 90 . | » | » | » | » |
| 90 — 95 . | » | » | » | » |
| 95 — 100 . | » | » | » | » |
| Выше ста лѣтъ. | | | | |
| III. Раскольниковъ. | | | | |
| Моложе года . | » | » | » | » |
| Отъ 1 до 5 л. включительно. | » | » | » | » |
| 5 — 10 . | » | » | » | » |
| 10 — 15 . | » | » | » | » |
| 15 — 20 . | » | » | » | » |
| 20 — 25 . | » | » | » | » |
| 25 — 30 . | » | » | » | » |
| 30 — 35 . | 1 | » | » | » |
| 35 — 40 . | » | » | » | » |
| 40 — 45 . | » | » | » | » |
| 45 — 50 . | » | » | » | » |
| 50 — 55 . | » | » | » | 1 |
| 55 — 60 . | » | » | » | 1 |
| 60 — 65 . | » | » | » | 4 |
| 65 — 70 . | » | » | » | 1 |
| 70 — 75 . | » | » | 2 | 5 |
| 75 — 80 . | » | » | 2 | 1 |
| 80 — 85 . | » | » | » | » |
| 85 — 90 . | » | » | » | » |
| 90 — 95 . | » | » | » | » |
| 95 — 100 . | » | » | » | » |
| IV. Римско-Католическаго | | | | |
| Моложе года. | | | | |
| Отъ 1 до 5 л. включительно | » | » | » | » |
| 5 — 10 . | » | » | » | » |
| 10 — 15 . | » | » | » | » |
| 15 — 20 . | » | » | » | » |
| 20 — 25 . | » | » | » | » |
| 25 — 30 . | » | » | » | » |
| 30 — 35 . | » | » | » | » |
| 35 — 40 . | » | » | » | » |
| 40 — 45 . | » | » | » | » |
| 45 — 50 . | » | » | » | » |
| 50 — 55 . | » | » | » | » |
| 55 — 60 . | » | » | » | » |
| 60 — 65 . | » | » | » | » |

| ВОЗРАСТЪ УМЕРШИХЪ. | Уѣздный городъ Вяз- ники. | | Уѣздъ Вязниковскій. | |
|------------------------------------|---------------------------------|------------|------------------------|-------------|
| | муж. | жен. | муж. | жен. |
| 65 — 70 . | » | » | » | » |
| 70 — 75 . | » | » | » | » |
| 75 — 80 . | » | » | » | » |
| 80 — 85 . | » | » | » | » |
| 85 — 90 . | » | » | » | » |
| 90 — 95 . | » | » | » | » |
| 95 — 100 . | » | » | » | » |
| V. Еврейскаго. | | | | |
| Моложе года. | | | | |
| Отъ 1 до 5 л. включительно. | » | » | » | » |
| 5 — 10 . | » | » | » | » |
| 10 — 15 . | » | » | » | » |
| 15 — 20 . | » | » | » | » |
| 20 — 25 . | » | » | » | » |
| 25 — 30 . | » | » | » | » |
| 30 — 35 . | » | » | » | » |
| 35 — 40 . | » | » | » | » |
| 40 — 45 . | » | » | » | » |
| 45 — 50 . | » | » | » | » |
| 50 — 55 . | » | » | » | » |
| 55 — 60 . | » | » | » | » |
| 60 — 65 . | » | » | » | » |
| 65 — 70 . | » | » | » | » |
| 70 — 75 . | » | » | » | » |
| 75 — 80 . | » | » | » | » |
| 80 — 85 . | » | » | » | » |
| 85 — 90 . | » | » | » | » |
| 90 — 95 . | » | » | » | » |
| 95 — 100 . | » | » | » | » |
| Итого. | 116 | 109 | 1203 | 1264 |

| ВОЗРАСТЪ УМЕРШИХЪ. | Уѣздный городъ Горо- ховець. | | Уѣздъ Гороховскій. | |
|-----------------------------|------------------------------------|------|-----------------------|------|
| | муж. | жен. | муж. | жен. |
| I. Православнаго. | | | | |
| Моложе гола | 25 | 19 | 785 | 673 |
| Отъ 1 до 5 л. включительно. | 3 | 3 | 320 | 297 |
| 5 — 10 | 1 | 1 | 36 | 40 |
| 10 — 15 | 1 | 1 | 11 | 12 |
| 15 — 20 | » | » | 20 | 11 |
| 20 — 25 | » | 1 | 20 | 25 |
| 25 — 30 | 2 | 1 | 18 | 27 |
| 30 — 35 | 4 | 3 | 22 | 35 |
| 35 — 40 | 5 | 1 | 30 | 40 |
| 40 — 45 | 1 | 1 | 32 | 29 |
| 45 — 50 | 3 | 2 | 35 | 43 |
| 50 — 55 | 2 | 2 | 32 | 61 |
| 55 — 60 | 2 | 1 | 56 | 71 |
| 60 — 65 | 1 | 5 | 50 | 92 |
| 65 — 70 | 3 | 3 | 39 | 64 |
| 70 — 75 | 4 | 3 | 42 | 65 |
| 75 — 80 | 2 | 1 | 31 | 44 |
| 80 — 85 | 4 | 2 | 14 | 23 |
| 85 — 90 | 1 | » | 3 | 9 |
| 90 — 95 | » | » | 3 | 2 |
| 95 — 100 | » | » | 1 | » |
| Выше ста лѣтъ. | | | | |
| II. Единовѣрческаго. | | | | |
| Моложе гола | » | » | » | » |
| Отъ 1 до 5 л. включительно. | » | » | » | » |
| 5 — 10 | » | » | » | » |
| 10 — 15 | » | » | » | » |
| 15 — 20 | » | » | » | » |
| 20 — 25 | » | » | » | » |
| 25 — 30 | » | » | » | » |
| 30 — 35 | » | » | » | » |
| 35 — 40 | » | » | » | » |
| 40 — 45 | » | » | » | » |
| 45 — 50 | » | » | » | » |
| 50 — 55 | » | » | » | » |
| 55 — 60 | » | » | » | » |
| 60 — 65 | » | » | » | » |
| 65 — 70 | » | » | » | » |
| 70 — 75 | » | » | » | » |
| 75 — 80 | » | » | » | » |
| 80 — 85 | » | » | » | » |

| ВОЗРАСТЪ УМЕРШИХЪ. | Уѣздный городъ Горо- ховець. | | Уѣздъ Гороховскій. | |
|-----------------------------|------------------------------------|------|-----------------------|------|
| | муж. | жен. | муж. | жен. |
| 85 — 90 . | » | » | » | » |
| 90 — 95 . | » | » | » | » |
| 95 — 100 . | » | » | » | » |
| Выше ста лѣтъ. | | | | |
| III. Раскольниковъ | | | | |
| Моложе года . | » | » | » | » |
| Отъ 1 до 5 л. включительно. | » | » | 4 | 3 |
| 5 — 10 . | » | » | 6 | 4 |
| 10 — 15 . | » | » | 8 | 2 |
| 15 — 20 . | » | » | 7 | 5 |
| 20 — 25 . | » | » | 5 | 8 |
| 25 — 30 . | » | » | 2 | 6 |
| 30 — 35 . | » | » | 3 | 1 |
| 35 — 40 . | » | » | 2 | 1 |
| 40 — 45 . | » | » | 1 | 1 |
| 45 — 50 . | » | » | 3 | 4 |
| 50 — 55 . | » | » | 2 | 1 |
| 55 — 60 . | » | » | 1 | 3 |
| 60 — 65 . | » | » | 4 | 2 |
| 65 — 70 . | » | » | 2 | 3 |
| 70 — 75 . | » | » | 3 | 3 |
| 75 — 80 . | » | » | 1 | 2 |
| 80 — 85 . | » | » | » | » |
| 85 — 90 . | » | » | » | » |
| 90 — 95 . | » | » | » | » |
| 95 — 100 . | » | » | » | » |
| IV. Римско Католическаго. | | | | |
| Моложе года. | | | | |
| Отъ 1 до 5 л. включительно. | » | » | » | » |
| 5 — 10 . | » | » | » | » |
| 10 — 15 . | » | » | » | » |
| 15 — 20 . | » | » | » | » |
| 20 — 25 . | » | » | » | » |
| 25 — 30 . | » | » | » | » |
| 30 — 35 . | » | » | » | » |
| 35 — 40 . | » | » | » | » |
| 40 — 45 . | » | » | » | » |
| 45 — 50 . | » | » | » | » |
| 50 — 55 . | » | » | » | » |
| 55 — 60 . | » | » | » | » |
| 60 — 65 . | » | » | » | » |

| ВОЗРАСТЪ УМЕРШИХЪ. | Уѣздный городъ Горо- ховець. | | Уѣздъ Гороховскій. | |
|-----------------------------|------------------------------------|-----------|-----------------------|-------------|
| | муж. | жен. | муж | жен. |
| 65 — 70 . | » | » | » | » |
| 70 — 75 . | » | » | » | » |
| 75 — 80 . | » | » | » | » |
| 80 — 85 . | » | » | » | » |
| 85 — 90 . | » | » | » | » |
| 90 — 95 . | » | » | » | » |
| 95 — 100 . | » | » | » | » |
| V. Еврейскаго. | | | | |
| Моложе года. | | | | |
| Отъ 1 до 5 л. включительно. | » | » | » | » |
| 5 — 10 . | » | » | » | » |
| 10 — 15 . | » | » | » | » |
| 15 — 20 . | » | » | » | » |
| 20 — 25 . | » | » | » | » |
| 25 — 30 . | » | » | » | » |
| 30 — 35 . | « | » | » | » |
| 35 — 40 . | » | » | » | » |
| 40 — 45 . | » | » | » | » |
| 45 — 50 . | » | » | » | » |
| 50 — 55 . | » | » | » | » |
| 55 — 60 . | » | » | » | » |
| 60 — 65 . | » | » | » | » |
| 65 — 70 . | » | » | » | » |
| 70 — 75 . | » | » | » | » |
| 75 — 80 . | » | » | » | » |
| 80 — 85 . | » | » | » | » |
| 85 — 90 . | » | » | » | » |
| 90 — 95 . | » | » | » | » |
| 95 — 100 . | » | » | » | » |
| Итого. | 64 | 50 | 1654 | 1712 |

| ВОЗРАСТЪ УМЕРШИХЪ. | Уѣздный городъ Му- ромъ. | | Уѣздъ Муромскій. | |
|-----------------------------|--------------------------------|------|---------------------|------|
| | муж. | жен. | муж. | жен. |
| I. Православнаго. | | | | |
| Моложе года | 88 | 68 | 868 | 779 |
| Отъ 1 до 5 л. включительно. | 32 | 33 | 449 | 395 |
| 5 — 10 | 7 | 9 | 79 | 80 |
| 10 — 15 | 2 | 8 | 27 | 25 |
| 15 — 20 | » | 5 | 27 | 32 |
| 20 — 25 | 2 | 6 | 25 | 29 |
| 25 — 30 | 8 | 3 | 30 | 33 |
| 30 — 35 | 9 | 8 | 21 | 38 |
| 35 — 40 | 6 | 6 | 25 | 39 |
| 40 — 45 | 4 | 4 | 34 | 32 |
| 45 — 50 | 10 | 6 | 47 | 48 |
| 50 — 55 | 8 | 1 | 28 | 53 |
| 55 — 60 | 5 | 7 | 63 | 89 |
| 60 — 65 | 6 | 3 | 54 | 96 |
| 65 — 70 | 4 | 5 | 54 | 66 |
| 70 — 75 | 5 | 6 | 45 | 57 |
| 75 — 80 | 5 | 1 | 31 | 32 |
| 80 — 85 | 1 | 3 | 16 | 19 |
| 85 — 90 | 1 | 6 | 9 | 5 |
| 90 — 95 | » | » | 2 | 1 |
| 95 — 100 | » | » | » | 1 |
| Выше ста лѣтъ. | | | | |
| II. Единовѣрческаго. | | | | |
| Моложе года | » | » | » | » |
| Отъ 1 до 5 л. включительно. | » | » | » | » |
| 5 — 10 | » | » | » | » |
| 10 — 15 | » | » | » | » |
| 15 — 20 | » | » | » | » |
| 20 — 25 | » | » | » | » |
| 25 — 30 | » | » | » | » |
| 30 — 35 | » | » | » | » |
| 35 — 40 | » | » | » | » |
| 40 — 45 | » | » | » | » |
| 45 — 50 | » | » | » | » |
| 50 — 55 | » | » | » | » |
| 55 — 60 | » | » | » | » |
| 60 — 65 | » | » | » | » |
| 65 — 70 | » | » | » | » |
| 70 — 75 | » | » | » | » |
| 75 — 80 | » | » | » | » |
| 80 — 85 | » | » | » | » |

| ВОЗРАСТЪ УМЕРШИХЪ. | Уѣздный городъ Му- ромъ. | | Уѣздъ Муромскій. | |
|-----------------------------|--------------------------------|------|---------------------|------|
| | муж. | жен. | муж. | жен. |
| 85 — 90 . | » | » | » | » |
| 90 — 95 . | » | » | » | » |
| 95 — 100 . | » | » | » | » |
| Выше ста лѣтъ. | | | | |
| III. Раскольниковъ. | | | | |
| Моложе года. . | » | » | » | » |
| Отъ 1 до 5 л. включительно. | » | » | » | » |
| 5 — 10 . | 1 | » | » | » |
| 10 — 15 . | » | » | » | » |
| 15 — 20 . | » | » | » | » |
| 20 — 25 . | » | » | » | » |
| 25 — 30 . | » | » | 4 | 1 |
| 30 — 35 . | » | » | » | » |
| 35 — 40 . | » | » | » | » |
| 40 — 45 . | » | » | » | » |
| 45 — 50 . | » | » | » | » |
| 50 — 55 . | » | » | » | » |
| 55 — 60 . | » | » | » | 1 |
| 60 — 65 . | » | » | » | 1 |
| 65 — 70 . | » | » | » | 1 |
| 70 — 75 . | » | » | » | » |
| 75 — 80 . | » | » | » | » |
| 80 — 85 . | » | » | » | » |
| 85 — 90 . | » | » | » | » |
| 90 — 95 . | » | » | » | » |
| 95 — 100 . | » | » | » | » |
| IV. Римско Католическаго | | | | |
| Моложе года. | | | | |
| Отъ 1 до 5 л. включительно. | » | » | » | » |
| 5 — 10 . | » | » | » | » |
| 10 — 15 . | » | » | » | » |
| 15 — 20 . | » | » | » | » |
| 20 — 25 . | » | » | » | » |
| 25 — 30 . | » | » | » | » |
| 30 — 35 . | » | » | » | » |
| 35 — 40 . | » | » | » | » |
| 40 — 45 . | » | » | » | » |
| 45 — 50 . | » | » | » | » |
| 50 — 55 . | » | » | » | » |
| 55 — 60 . | » | » | » | » |
| 60 — 65 . | » | » | » | » |

| ВОЗРАСТЪ УМЕРШИХЪ. | Уѣздный городъ Му- ромъ. | | Уѣздъ Муромскій. | |
|----------------------------|--------------------------------|------------|---------------------|-------------|
| | муж. | жен. | муж | жен. |
| 65 — 70 . | » | » | » | » |
| 70 — 75 . | » | » | » | » |
| 75 — 80 . | » | » | » | » |
| 80 — 85 . | » | » | » | » |
| 85 — 90 . | » | » | » | » |
| 90 — 95 . | » | » | » | » |
| 95 — 100 . | » | » | » | » |
| V. Еврейскаго. | | | | |
| Моложе года. | | | | |
| Отъ 1 до 5 л. включительно | » | » | » | » |
| 5 — 10 . | » | » | » | » |
| 10 — 15 . | » | » | » | » |
| 15 — 20 . | » | » | » | » |
| 20 — 25 . | » | » | » | » |
| 25 — 30 . | » | » | » | » |
| 30 — 35 . | » | » | » | » |
| 35 — 40 . | » | » | » | » |
| 40 — 45 . | » | » | » | » |
| 45 — 50 . | » | » | » | » |
| 50 — 55 . | » | » | » | » |
| 55 — 60 . | » | » | » | » |
| 60 — 65 . | » | » | » | » |
| 65 — 70 . | » | » | » | » |
| 70 — 75 . | » | » | » | » |
| 75 — 80 . | » | » | » | » |
| 80 — 85 . | » | » | » | » |
| Итого. | 204 | 188 | 1938 | 1953 |

| ВОЗРАСТЪ УМЕРШИХЪ. | Уѣздный городъ Ме ленки. | | Уѣздъ Меленковскій. | |
|-----------------------------|--------------------------------|------|------------------------|------|
| | муж. | жен. | муж. | жен. |
| I. Православнаго. | | | | |
| Моложе года | 84 | 78 | 869 | 747 |
| Отъ 1 до 5 л. включительно. | 19 | 22 | 507 | 468 |
| 5 — 10 | 4 | 2 | 89 | 94 |
| 10 — 15 | " | 2 | 17 | 30 |
| 15 — 20 | 2 | 2 | 34 | 41 |
| 20 — 25 | 2 | 2 | 33 | 31 |
| 25 — 30 | 2 | 2 | 31 | 31 |
| 30 — 35 | 1 | 2 | 33 | 30 |
| 35 — 40 | 2 | " | 26 | 32 |
| 40 — 45 | 2 | 3 | 35 | 31 |
| 45 — 50 | 6 | 3 | 34 | 23 |
| 50 — 55 | " | 2 | 53 | 61 |
| 55 — 60 | 3 | 10 | 45 | 41 |
| 60 — 65 | 4 | 3 | 51 | 87 |
| 65 — 70 | 4 | 8 | 38 | 60 |
| 70 — 75 | 3 | 3 | 27 | 30 |
| 75 — 80 | 2 | 2 | 14 | 24 |
| 80 — 85 | 4 | " | 3 | 6 |
| 85 — 90 | " | 1 | 3 | 3 |
| 90 — 95 | 2 | " | " | 1 |
| 95 — 100 | " | " | " | 1 |
| Выше ста лѣтъ. | | | | |
| II Единовѣрсческаго. | | | | |
| Моложе года | " | " | 6 | 3 |
| Отъ 1 до 5 л. включительно. | " | " | 3 | 1 |
| 5 — 10 | " | " | 1 | " |
| 10 — 15 | " | " | " | 1 |
| 15 — 20 | " | " | " | " |
| 20 — 25 | " | " | " | " |
| 25 — 30 | " | " | " | " |
| 30 — 35 | " | " | " | 1 |
| 35 — 40 | " | " | " | 1 |
| 40 — 45 | " | " | " | " |
| 45 — 50 | " | " | " | " |
| 50 — 55 | " | " | " | " |
| 55 — 60 | " | " | 1 | " |
| 60 — 65 | " | " | 1 | 1 |
| 65 — 70 | " | " | 1 | " |
| 70 — 75 | " | " | " | " |
| 75 — 80 | " | " | 1 | " |
| 80 — 85 | " | " | " | " |

| ВОЗРАСТЪ УМЕРШИХЪ. | Уѣздный городъ Ме- ленки. | | Уѣздъ Меленковский. | |
|--|---------------------------------|------|------------------------|------|
| | муж. | жен. | муж. | жен. |
| 85 — 90 . | » | » | » | » |
| 90 — 95 . | » | » | » | » |
| 95 — 100 . | » | » | » | » |
| Выше ста лѣтъ. | | | | |
| III. Раскольниковъ | | | | |
| Моложе г-ла . | » | » | » | » |
| Отъ 1 до 5 л. включительно. | » | » | » | » |
| 5 — 10 . | » | » | » | » |
| 10 — 15 . | » | » | » | » |
| 15 — 20 . | » | » | » | » |
| 20 — 25 . | » | » | » | » |
| 25 — 30 . | » | » | » | » |
| 30 — 35 . | » | » | » | » |
| 35 — 40 . | » | » | » | » |
| 40 — 45 . | » | » | » | » |
| 45 — 50 . | » | » | » | » |
| 50 — 55 . | » | » | » | » |
| 55 — 60 . | » | » | » | » |
| 60 — 65 . | » | » | » | » |
| 65 — 70 . | » | » | » | » |
| 70 — 75 . | » | » | » | » |
| 75 — 80 . | » | » | » | » |
| 80 — 85 . | » | » | » | » |
| 85 — 90 . | » | » | » | » |
| 90 — 95 . | » | » | » | » |
| 95 — 100 . | » | » | » | » |
| IV. Римско Католическаго и Еврейскаго нѣтъ въ этихъ уѣздахъ. | | | | |
| Итого. | 146 | 147 | 1936 | 1880 |

| ВОЗРАСТЪ УМЕРШИХЪ. | Уѣздный городъ Су- догда. | | Уѣздъ Судогодскій. | |
|------------------------------|---------------------------------|------|-----------------------|------|
| | муж. | жен. | муж. | жен. |
| I. Православнаго. | | | | |
| Моложе года | 20 | 17 | 761 | 584 |
| Отъ 1 до 5 л.* включительно. | 11 | 4 | 357 | 360 |
| 5 — 10 | 1 | 2 | 66 | 74 |
| 10 — 15 | » | 1 | 24 | 17 |
| 15 — 20 | » | 1 | 15 | 23 |
| 20 — 25 | » | 1 | 16 | 28 |
| 25 — 30 | 3 | 2 | 13 | 23 |
| 30 — 35 | 1 | 1 | 20 | 16 |
| 35 — 40 | 1 | 2 | 19 | 35 |
| 40 — 45 | » | » | 23 | 25 |
| 45 — 50 | » | » | 34 | 26 |
| 50 — 55 | » | 2 | 33 | 39 |
| 55 — 60 | 1 | » | 47 | 48 |
| 60 — 65 | 2 | 2 | 39 | 59 |
| 65 — 70 | » | 1 | 47 | 61 |
| 70 — 75 | 1 | 1 | 34 | 42 |
| 75 — 80 | » | 2 | 33 | 35 |
| 80 — 85 | » | » | 12 | 19 |
| 85 — 90 | 1 | » | 15 | 11 |
| 90 — 95 | » | » | 8 | 4 |
| 95 — 100 | » | » | 1 | 1 |
| Выше ста лѣтъ. | | | | |
| II. Единовѣрческаго. | | | | |
| Моложе года | 1 | » | 4 | » |
| Отъ 1 до 5 л. включительно. | » | » | 1 | 1 |
| 5 — 10 | » | » | » | 1 |
| 10 — 15 | » | » | » | » |
| 15 — 20 | » | » | » | » |
| 20 — 25 | » | » | » | » |
| 25 — 30 | » | » | » | » |
| 30 — 35 | » | » | » | » |
| 35 — 40 | » | » | » | » |
| 40 — 45 | » | » | » | » |
| 45 — 50 | » | » | » | » |
| 50 — 55 | » | » | 1 | » |
| 55 — 60 | » | » | 1 | » |
| 60 — 65 | » | » | » | » |
| 65 — 70 | » | » | » | » |
| 70 — 75 | » | » | » | » |
| 75 — 80 | » | » | » | » |
| 80 — 85 | » | » | » | » |

| ВОЗРАСТЪ УМЕРШИХЪ. | Уѣздный городъ Су- логда. | | Уѣздъ Судогодскій. | |
|--|---------------------------------|-----|-----------------------|------|
| | муж. | жен | муж. | жен. |
| 85 — 90 . | » | » | » | » |
| 90 — 95 . | » | » | » | » |
| 95 — 100 . | » | » | » | » |
| Выше ста лѣтъ. | | | | |
| III. Раскольниковъ. | | | | |
| Моложе года . | » | » | » | » |
| Отъ 1 до 5 л. включительно. | » | » | 5 | 3 |
| 5 — 10 . | » | » | 2 | » |
| 10 — 15 . | » | » | » | » |
| 15 — 20 . | » | » | » | » |
| 20 — 25 . | » | » | » | » |
| 25 — 30 . | » | » | » | » |
| 30 — 35 . | 1 | » | » | » |
| 35 — 40 . | » | » | » | » |
| 40 — 45 . | » | » | » | » |
| 45 — 50 . | » | » | 3 | 2 |
| 50 — 55 . | » | » | » | » |
| 55 — 60 . | » | » | 3 | » |
| 60 — 65 . | » | » | » | » |
| 65 — 70 . | » | » | » | » |
| 70 — 75 . | » | » | » | » |
| 75 — 80 . | » | » | » | » |
| 80 — 85 . | » | » | » | » |
| 85 — 90 . | » | » | » | » |
| 90 — 95 . | » | » | » | » |
| 95 — 100 . | » | » | » | » |
| IV. Римско-Католическаго и Еврейскаго вѣтъ въ этихъ уѣздахъ. | | | | |
| Итого. | 43 | 39 | 1631 | 1537 |

| ВОЗРАСТЪ УМЕРШИХЪ. | УѢЗДНЫЙ городъ Пок- ровъ. | | Заштатный городъ Кир- жачь. | |
|-----------------------------|---------------------------------|------|-----------------------------------|------|
| | муж. | жен. | муж | жен. |
| I. Православнаго. | | | | |
| Моложе года | 28 | 28 | 15 | 16 |
| Отъ 1 до 5 л. включительно. | 1 | 2 | 6 | 12 |
| 5 — 10 | 2 | 1 | 2 | 1 |
| 10 — 15 | 1 | 2 | 1 | » |
| 15 — 20 | 2 | » | 1 | 1 |
| 20 — 25 | 2 | 3 | » | 2 |
| 25 — 30 | 4 | 3 | » | 1 |
| 30 — 35 | 1 | 1 | 1 | 2 |
| 35 — 40 | 1 | 1 | 1 | » |
| 40 — 45 | 2 | » | » | » |
| 45 — 50 | 3 | » | 1 | » |
| 50 — 55 | 5 | » | » | 3 |
| 55 — 60 | 2 | 3 | 1 | 1 |
| 60 — 65 | 3 | 2 | 2 | 1 |
| 65 — 70 | 2 | 1 | 1 | 1 |
| 70 — 75 | » | 1 | » | 1 |
| 75 — 80 | » | » | 2 | 1 |
| 80 — 85 | » | » | 1 | » |
| 85 — 90 | » | » | » | 2 |
| 90 — 95 | » | » | » | » |
| 95 — 100 | » | » | » | » |
| Выше ста лѣтъ. | | | | |
| II. Единовѣрческаго. | | | | |
| Моложе года | » | » | » | » |
| Отъ 1 до 5 л. включительно. | » | » | » | » |
| 5 — 10 | » | » | » | » |
| 10 — 15 | 1 | » | » | » |
| 15 — 20 | 1 | » | » | » |
| 20 — 25 | » | » | » | » |
| 25 — 30 | » | » | » | » |
| 30 — 35 | » | » | » | » |
| 35 — 40 | » | » | » | » |
| 40 — 45 | » | » | » | » |
| 45 — 50 | » | » | » | » |
| 50 — 55 | » | » | » | » |
| 55 — 60 | » | » | » | » |
| 60 — 65 | » | » | » | » |
| 65 — 70 | » | » | » | » |
| 70 — 75 | » | » | » | » |
| 75 — 80 | » | » | » | » |
| 80 — 85 | » | » | » | » |

| ВОЗРАСТЪ УМЕРШИХЪ. | Уѣздный городъ Цок- ровъ. | | Заштатный городъ Кир- жачь. | |
|--|---------------------------------|------|-----------------------------------|------|
| | муж. | жен. | муж | жен. |
| 85 — 90 . . . | » | » | » | » |
| 90 — 95 . . . | » | » | » | » |
| 95 — 100 . . . | » | » | » | » |
| Выше ста лѣтъ. | | | | |
| III Раскольниковъ. | | | | |
| Моложе года . . . | » | » | » | » |
| Отъ 1 до 5 л включительно | » | » | » | » |
| 5 — 10 . . . | 1 | » | » | » |
| 10 — 15 . . . | » | » | » | » |
| 15 — 20 . . . | 1 | » | » | » |
| 20 — 25 . . . | » | » | » | » |
| 25 — 30 . . . | » | » | » | » |
| 30 — 35 . . . | » | » | » | » |
| 35 — 40 . . . | » | » | » | » |
| 40 — 45 . . . | » | » | » | » |
| 45 — 50 . . . | » | » | » | » |
| 50 — 55 . . . | » | » | » | » |
| 55 — 60 . . . | » | » | » | » |
| 60 — 65 . . . | » | » | » | » |
| 65 — 70 . . . | » | » | » | » |
| 70 — 75 . . . | » | » | » | » |
| 75 — 80 . . . | » | » | » | » |
| 80 — 85 . . . | » | » | » | » |
| 85 — 90 . . . | » | » | » | » |
| 90 — 95 . . . | » | » | » | » |
| 95 — 100 . . . | » | » | » | » |
| IV. Римско Католическаго и Еврейскаго вѣтъ въ этихъ уѣздахъ. | | | | |
| Итого. | 63 | 48 | 35 | 45 |

| ВОЗРАСТЪ УМЕРШИХЪ. | Уѣздъ Покровский. | | Уѣздный- городъ Алек- сандровъ. | |
|-----------------------------|-------------------------|------|---------------------------------------|------|
| | муж. | жен. | муж. | жен. |
| | I Православнаго. | | | |
| Моложе года | 983 | 846 | 32 | 17 |
| Отъ 1 до 5 л. включительно. | 454 | 479 | 23 | 13 |
| 5 — 10 | 62 | 61 | 3 | 2 |
| 10 — 15 | 24 | 21 | 4 | 1 |
| 15 — 20 | 27 | 27 | 3 | » |
| 20 — 25 | 29 | 29 | 2 | 7 |
| 25 — 30 | 40 | 39 | 3 | 5 |
| 30 — 35 | 33 | 28 | 3 | 4 |
| 35 — 40 | 34 | 27 | 3 | 2 |
| 40 — 45 | 30 | 50 | 4 | » |
| 45 — 50 | 42 | 40 | 1 | 5 |
| 50 — 55 | 45 | 49 | 6 | 4 |
| 55 — 60 | 60 | 80 | 3 | 3 |
| 60 — 65 | 61 | 78 | 4 | 5 |
| 65 — 70 | 61 | 77 | 6 | » |
| 70 — 75 | 54 | 59 | » | » |
| 75 — 80 | 47 | 38 | 1 | 1 |
| 80 — 85 | 23 | 19 | » | » |
| 85 — 90 | 9 | 11 | » | » |
| 90 — 95 | 2 | 1 | » | » |
| 95 — 100 | 2 | 1 | » | » |
| Выше ста лѣтъ. | | | | |
| II Единовѣрсческаго | | | | |
| Моложе года | » | » | » | » |
| Отъ 1 до 5 л. включительно. | » | » | » | » |
| 5 — 10 | » | » | » | » |
| 10 — 15 | » | » | » | » |
| 15 — 20 | » | » | » | » |
| 20 — 25 | » | » | » | » |
| 25 — 30 | » | » | » | » |
| 30 — 35 | » | » | » | » |
| 35 — 40 | » | » | » | » |
| 40 — 45 | » | » | » | » |
| 45 — 50 | » | » | » | » |
| 50 — 55 | » | » | » | » |
| 55 — 60 | » | » | » | » |
| 60 — 65 | » | » | » | » |
| 65 — 70 | » | » | » | » |
| 70 — 75 | » | » | » | » |
| 75 — 80 | » | » | » | » |
| 80 — 85 | » | » | » | » |

| ВОЗРАСТЪ УМЕРШИХЪ. | Уѣздъ | | Уѣздный | |
|--|-------------|------|--------------------------|------|
| | Покровскій. | | городъ Алек сандровъ. | |
| | муж. | жен. | муж. | жен. |
| 85 — 90 | » | » | » | » |
| 90 — 95 | » | » | » | » |
| 95 — 100 | » | » | » | » |
| Выше ста лѣтъ. | | | | |
| III. Раскольниковъ. | | | | |
| Моложе года. | 9 | 5 | » | » |
| Отъ 1 до 5 л. включительно. | 8 | 5 | » | » |
| 5 — 10 | 4 | 3 | » | » |
| 10 — 15 | 4 | 1 | » | » |
| 15 — 20 | » | » | » | » |
| 20 — 25 | » | » | » | » |
| 25 — 30 | » | » | » | » |
| 30 — 35 | » | » | » | » |
| 35 — 40 | » | » | » | » |
| 40 — 45 | » | » | » | » |
| 45 — 50 | » | » | » | » |
| 50 — 55 | » | » | » | » |
| 55 — 60 | » | » | » | » |
| 60 — 65 | » | » | » | » |
| 65 — 70 | » | » | » | » |
| 70 — 75 | » | 3 | » | » |
| 75 — 80 | 2 | 4 | » | » |
| 80 — 85 | » | » | » | » |
| 85 — 90 | » | » | » | » |
| 90 — 95 | » | » | » | » |
| 95 — 100 | » | » | » | » |
| IV. Римско Католическаго и Еврейскаго нѣтъ въ этихъ уѣздахъ. | | | | |
| Итого. | 2149 | 2081 | 101 | 69 |

| ВОЗРАСТЪ УМЕРШИХЪ. | Уѣздъ Александров- скій. | | Уѣздный городъ Пере- славль. | |
|-----------------------------|--------------------------------|------|------------------------------------|------|
| | муж. | жен. | муж. | жен. |
| I. Православн го. | | | | |
| Моложе года | 737 | 659 | 94 | 105 |
| Отъ 1 до 5 л. включительно. | 303 | 285 | 24 | 31 |
| 5 — 10 | 39 | 41 | 6 | 7 |
| 10 — 15 | 11 | 19 | 3 | 2 |
| 15 — 20 | 27 | 27 | 2 | 5 |
| 20 — 25 | 13 | 25 | 3 | 3 |
| 25 — 30 | 18 | 27 | 2 | 2 |
| 30 — 35 | 10 | 37 | 3 | 1 |
| 35 — 40 | 20 | 27 | 3 | 3 |
| 40 — 45 | 36 | 31 | 7 | 5 |
| 45 — 50 | 45 | 33 | 7 | 5 |
| 50 — 55 | 35 | 49 | 9 | 4 |
| 55 — 60 | 36 | 60 | 5 | 1 |
| 60 — 65 | 60 | 70 | 12 | 6 |
| 65 — 70 | 55 | 59 | 2 | 7 |
| 70 — 75 | 29 | 45 | 4 | 3 |
| 75 — 80 | 18 | 25 | 3 | 3 |
| 80 — 85 | 11 | 12 | 4 | 3 |
| 85 — 90 | 1 | 3 | » | 1 |
| 90 — 95 | 1 | » | » | » |
| 95 — 100 | 1 | 1 | » | 1 |
| Выше ста лѣтъ. | | | | |
| II. Единовѣрческаго. | | | | |
| Моложе года | » | » | » | » |
| Отъ 1 до 5 л. включительно. | » | » | » | » |
| 5 — 10 | » | » | » | » |
| 10 — 15 | » | » | » | » |
| 15 — 20 | » | » | » | » |
| 20 — 25 | » | » | » | » |
| 25 — 30 | » | » | » | » |
| 30 — 35 | » | » | » | » |
| 35 — 40 | » | » | » | » |
| 40 — 45 | » | » | » | » |
| 45 — 50 | » | » | » | » |
| 50 — 55 | » | » | » | » |
| 55 — 60 | » | » | » | » |
| 60 — 65 | » | » | » | » |
| 65 — 70 | » | » | » | » |
| 70 — 75 | » | » | » | » |
| 75 — 80 | » | » | » | » |
| 80 — 85 | » | » | » | » |

| ВОЗРАСТЪ УМЕРШИХЪ. | Уѣздъ Александровскій. | | Уѣздный городъ Переславль. | |
|--|------------------------|------|----------------------------|------|
| | муж. | жен. | муж. | жен. |
| 85 — 90 . | » | » | » | » |
| 90 — 95 . | » | » | » | » |
| 95 — 100 . | » | » | » | » |
| Выше ста лѣтъ. | | | | |
| III. Раскольниковъ | | | | |
| Моложе года . | » | » | » | » |
| Отъ 1 до 5 л. включительно. | 7 | 9 | » | » |
| 5 — 10 . | » | » | » | » |
| 10 — 15 . | » | » | » | » |
| 15 — 20 . | » | » | » | » |
| 20 — 25 . | » | » | » | » |
| 25 — 30 . | » | » | » | » |
| 30 — 35 . | » | » | » | » |
| 35 — 40 . | » | » | » | » |
| 40 — 45 . | » | » | » | » |
| 45 — 50 . | 1 | 2 | » | » |
| 50 — 55 . | 1 | » | » | » |
| 55 — 60 . | » | » | » | » |
| 60 — 65 . | 2 | 1 | » | » |
| 65 — 70 . | » | » | » | » |
| 70 — 75 . | » | » | » | » |
| 75 — 80 . | » | » | » | » |
| 80 — 85 . | » | » | » | » |
| 85 — 90 . | » | 2 | » | » |
| 90 — 95 . | » | » | » | » |
| 95 — 100 . | » | » | » | » |
| IV. Римско Католическаго и Еврейскаго вѣтъ въ этихъ уѣздахъ. | | | | |
| Итого. | 1520 | 1555 | 193 | 198 |

| ВОЗРАСТЪ УМЕРШИХЪ. | Уѣздъ | | Уѣздный городъ Юрь- евъ. | |
|-----------------------------|---------------|------|--------------------------------|------|
| | Переславскій. | | | |
| | муж. | жен. | муж. | жен. |
| I. Православнаго. | | | | |
| Моложе года | 771 | 684 | 44 | 44 |
| Отъ 1 до 5 л. включительно. | 264 | 266 | 11 | 9 |
| 5 — 10 | 37 | 40 | 2 | 2 |
| 10 — 15 | 10 | 16 | 1 | » |
| 15 — 20 | 11 | 31 | » | 1 |
| 20 — 25 | 9 | 17 | 2 | 2 |
| 25 — 30 | 5 | 23 | 8 | 3 |
| 30 — 35 | 17 | 26 | 4 | 4 |
| 35 — 40 | 9 | 20 | 3 | 2 |
| 40 — 45 | 18 | 16 | 3 | » |
| 45 — 50 | 23 | 42 | 5 | 2 |
| 50 — 55 | 32 | 29 | 4 | 2 |
| 55 — 60 | 47 | 39 | 1 | 3 |
| 60 — 65 | 49 | 67 | 5 | 1 |
| 65 — 70 | 39 | 62 | 1 | 3 |
| 70 — 75 | 34 | 42 | 2 | 4 |
| 75 — 80 | 16 | 23 | 1 | 3 |
| 80 — 85 | 10 | 11 | 2 | 1 |
| 85 — 90 | 5 | 3 | » | 1 |
| 90 — 95 | 1 | 1 | » | » |
| 95 — 100 | » | » | » | » |
| Выше ста лѣтъ. | | | | |
| II. Единовѣрческаго. | | | | |
| Моложе года | » | » | » | » |
| Отъ 1 до 5 л. включительно. | » | » | » | » |
| 5 — 10 | » | » | » | » |
| 10 — 15 | » | » | » | » |
| 15 — 20 | » | » | » | » |
| 20 — 25 | » | » | » | » |
| 25 — 30 | » | » | » | » |
| 30 — 35 | » | » | » | » |
| 35 — 40 | » | » | » | » |
| 40 — 45 | » | » | » | » |
| 45 — 50 | » | » | » | » |
| 50 — 55 | » | » | » | » |
| 55 — 60 | » | » | » | » |
| 60 — 65 | » | » | » | » |
| 65 — 70 | » | » | » | » |
| 70 — 75 | » | » | » | » |
| 75 — 80 | » | » | » | » |
| 80 — 85 | » | » | » | » |

| ВОЗРАСТЪ УМЕРШИХЪ. | Уѣздъ | | Уѣздный | |
|--|---------------|------|---------------------|------|
| | Переславскій. | | городъ Юрь- евъ. | |
| | муж. | жен. | муж. | жен. |
| 85 — 90 . | » | » | » | » |
| 90 — 95 . | » | » | » | » |
| 95 — 100 . | » | » | » | » |
| Выше ста лѣтъ. | | | | |
| III. Раскольниковъ. | | | | |
| Моложе года . | » | » | » | » |
| Отъ 1 до 5 л. включительно. | » | » | » | » |
| 5 — 10 . | » | » | » | » |
| 10 — 15 . | » | » | » | » |
| 15 — 20 . | » | » | » | » |
| 20 — 25 . | » | » | » | » |
| 25 — 30 . | » | » | » | » |
| 30 — 35 . | » | » | » | » |
| 35 — 40 . | » | » | » | » |
| 40 — 45 . | » | » | » | » |
| 45 — 50 . | » | » | » | » |
| 50 — 55 . | » | » | » | » |
| 55 — 60 . | » | » | » | » |
| 60 — 65 . | » | » | » | » |
| 65 — 70 . | » | » | » | » |
| 70 — 75 . | » | » | » | » |
| 75 — 80 . | » | » | » | » |
| 80 — 85 . | » | » | » | » |
| 85 — 90 . | » | » | » | » |
| 90 — 95 . | » | » | » | » |
| 95 — 100 . | » | » | » | » |
| IV. Римско-Католическаго и Еврейскаго нѣтъ въ этихъ уѣздахъ. | | | | |
| Итого | 1407 | 1458 | 99 | 87 |

| ВОЗРАСТЪ УМЕРШИХЪ. | Уѣздъ | | Итого | |
|-----------------------------|------------|------|--------------|------|
| | Юрьевскій. | | въ городахъ. | |
| | муж. | жен. | муж | жен. |
| I. Православнаго. | | | | |
| Моложе года | 1142 | 961 | 744 | 674 |
| Отъ 1 до 5 л. включительно. | 320 | 326 | 255 | 280 |
| 5 — 10 | 49 | 42 | 53 | 61 |
| 10 — 15 | 22 | 16 | 27 | 35 |
| 15 — 20 | 18 | 18 | 34 | 26 |
| 20 — 25 | 15 | 18 | 55 | 50 |
| 25 — 30 | 18 | 28 | 86 | 49 |
| 30 — 35 | 26 | 34 | 71 | 48 |
| 35 — 40 | 23 | 32 | 59 | 41 |
| 40 — 45 | 26 | 27 | 62 | 33 |
| 45 — 50 | 31 | 42 | 71 | 44 |
| 50 — 55 | 41 | 59 | 59 | 41 |
| 55 — 60 | 51 | 68 | 56 | 63 |
| 60 — 65 | 63 | 88 | 88 | 60 |
| 65 — 70 | 45 | 69 | 51 | 65 |
| 70 — 75 | 45 | 50 | 49 | 67 |
| 75 — 80 | 35 | 45 | 37 | 36 |
| 80 — 85 | 19 | 13 | 23 | 14 |
| 85 — 90 | 11 | 5 | 3 | 13 |
| 90 — 95 | 1 | 3 | 3 | » |
| 95 — 100 | » | » | » | 2 |
| Выше ста лѣтъ. | | | | |
| II. Единовѣрческаго. | | | | |
| Моложе года | » | » | 1 | » |
| Отъ 1 до 5 л. включительно. | » | » | » | » |
| 5 — 10 | » | » | » | 1 |
| 10 — 15 | » | » | 1 | » |
| 15 — 20 | » | » | » | » |
| 20 — 25 | » | » | » | » |
| 25 — 30 | » | » | » | » |
| 30 — 35 | » | » | » | » |
| 35 — 40 | » | » | » | » |
| 40 — 45 | » | » | » | » |
| 45 — 50 | » | » | » | » |
| 50 — 55 | » | » | » | » |
| 55 — 60 | » | » | » | » |
| 60 — 65 | » | » | » | » |
| 65 — 70 | » | » | » | » |
| 70 — 75 | » | » | » | » |
| 75 — 80 | » | » | » | » |
| 80 — 85 | » | » | » | » |

| ВОЗРАСТЪ УМЕРШИХЪ. | Уѣздъ | | Итого | |
|----------------------------|-------------|-------------|--------------|-------------|
| | Юрьевскій. | | въ городахъ. | |
| | муж. | жен. | муж. | жен. |
| 85 — 90 . | » | » | » | » |
| 90 — 95 . | » | » | » | » |
| 95 — 100 . | » | » | » | » |
| Выше ста лѣтъ. | | | | |
| III Раскольниковъ. | | | | |
| Моложе года. . | » | » | » | » |
| Отъ 1 до 5 л. включительно | » | » | » | » |
| 5 — 10 . | 1 | » | » | » |
| 10 — 15 . | » | » | » | » |
| 15 — 20 . | 1 | » | » | » |
| 20 — 25 . | » | » | » | » |
| 25 — 30 . | » | » | » | » |
| 30 — 35 . | » | » | » | » |
| 35 — 40 . | » | » | » | » |
| 40 — 45 . | » | » | » | » |
| 45 — 50 . | » | » | » | » |
| 50 — 55 . | » | » | » | » |
| 55 — 60 . | » | » | » | » |
| 60 — 65 . | » | » | » | » |
| 65 — 70 . | » | » | » | » |
| 70 — 75 . | » | » | » | » |
| 75 — 80 . | » | » | » | » |
| 80 — 85 . | » | » | » | » |
| 85 — 90 . | » | » | » | » |
| 90 — 95 . | » | » | » | » |
| 95 — 100 . | » | » | » | » |
| IV. Римско Католическаго. | » | » | 8 | 2 |
| Еврейскаго . | » | » | 4 | 3 |
| Итого. | 2001 | 1944 | 1904 | 1718 |

| ВОЗРАСТЪ УМЕРШИХЪ. | Итого | | Всего | |
|-----------------------------|------------|------|--------------|--------|
| | въ уѣздахъ | | въ губерніи. | |
| | муж. | ж-н. | муж. | жен. |
| I Православнаго. | | | | |
| Моложе года | 11,070 | 9643 | 11,814 | 10,317 |
| Отъ 1 до 5 л. включительно. | 4930 | 4836 | 5185 | 5116 |
| 5 — 10 | 740 | 759 | 793 | 820 |
| 10 — 15 | 251 | 273 | 278 | 308 |
| 15 — 20 | 300 | 345 | 334 | 371 |
| 20 — 25 | 307 | 371 | 362 | 421 |
| 25 — 30 | 284 | 411 | 370 | 460 |
| 30 — 35 | 309 | 445 | 380 | 493 |
| 35 — 40 | 345 | 471 | 404 | 518 |
| 40 — 45 | 410 | 447 | 472 | 480 |
| 45 — 50 | 480 | 514 | 551 | 558 |
| 50 — 55 | 532 | 710 | 591 | 751 |
| 55 — 60 | 681 | 873 | 737 | 936 |
| 60 — 65 | 702 | 1028 | 790 | 1088 |
| 65 — 70 | 682 | 861 | 733 | 926 |
| 70 — 75 | 577 | 682 | 626 | 749 |
| 75 — 80 | 379 | 458 | 416 | 494 |
| 80 — 85 | 199 | 217 | 222 | 231 |
| 85 — 90 | 84 | 85 | 87 | 98 |
| 90 — 95 | 18 | 27 | 21 | 27 |
| 95 — 100 | 8 | 8 | 8 | 10 |
| Выше ста лѣтъ. | | | | |
| II Единовѣрческаго | | | | |
| Моложе года | 16 | 17 | 17 | 7 |
| Отъ 1 до 5 л. включительно. | 16 | 12 | 16 | 2 |
| 5 — 10 | 1 | 1 | 1 | 2 |
| 10 — 15 | » | 2 | 1 | 2 |
| 15 — 20 | » | » | » | » |
| 20 — 25 | » | 1 | » | 1 |
| 25 — 30 | 1 | 2 | 1 | 2 |
| 30 — 35 | » | » | » | » |
| 35 — 40 | » | » | » | » |
| 40 — 45 | 1 | » | 1 | » |
| 45 — 50 | 2 | » | 2 | » |
| 50 — 55 | 2 | 2 | 2 | 2 |
| 55 — 60 | 2 | 1 | 2 | 1 |
| 60 — 65 | 1 | 1 | 1 | 1 |
| 65 — 70 | 2 | » | 2 | » |
| 70 — 75 | » | » | » | » |
| 75 — 80 | » | » | » | » |
| 80 — 85 | » | » | » | » |

| ВОЗРАСТЪ УМЕРШИХЪ. | Итого | | Всего | |
|-----------------------------|-------------|--------|--------------|--------|
| | въ уѣздахъ. | | въ губерніи. | |
| | муж. | жен. | муж. | жен. |
| 85 — 90 . | » | » | » | » |
| 90 — 95 . | » | » | » | » |
| 95 — 100 . | » | » | » | » |
| Выше ста лѣтъ. | | | | |
| III. Раскольниковъ. | | | | |
| Моложе года. . | » | » | » | » |
| Отъ 1 до 5 л. включительно. | » | » | » | » |
| 5 — 10 . | » | » | » | » |
| 10 — 15 . | » | » | » | » |
| 15 — 20 . | » | » | » | » |
| 20 — 25 . | » | » | » | » |
| 25 — 30 . | » | » | » | » |
| 30 — 35 . | » | » | » | » |
| 35 — 40 . | » | » | » | » |
| 40 — 45 . | » | » | » | » |
| 45 — 50 . | » | » | » | » |
| 50 — 55 . | » | » | » | » |
| 55 — 60 . | » | » | » | » |
| 60 — 65 . | » | » | » | » |
| 65 — 70 . | » | » | » | » |
| 70 — 75 . | » | » | » | » |
| 75 — 80 . | » | » | » | » |
| 80 — 85 . | » | » | » | » |
| 85 — 90 . | » | » | » | » |
| 90 — 95 . | » | » | » | » |
| 95 — 100 . | » | » | » | » |
| IV. Римско Католическаго. | » | » | 8 | 2 |
| Еврейскаго . | » | » | 4 | 3 |
| Итого. | 23,490 | 23,652 | 25,394 | 25,370 |

О числѣ браковъ во Владимірской губерніи.

| Въ какихъ исповѣданіяхъ заключены были браки. | Губернскій городъ Вла- диміръ. | Уѣздъ Владимірскій. | Уѣздный городъ Суз- даль. | Гавриловскій посадъ. |
|---|--------------------------------------|------------------------|---------------------------------|-------------------------|
| I. Православнаго | 200 | 1221 | 55 | 15 |
| II. Единовѣрческаго | 2 | 1 | » | » |
| III. Армяно-Григоріанскаго. | » | » | » | » |
| IV. Римско-Католическаго. | 7 | » | » | » |
| V. Протестанскаго. | « | » | » | » |
| VI. Между лицами Право- славнаго и другихъ Христіанскихъ исповѣ- даній | » | 1 | 1 | » |
| VII. Между лицами различ- ныхъ иновѣрческихъ исповѣданій | » | » | » | » |
| VIII. Еврейскаго | 5 | » | » | » |
| IX. Караимскаго | » | » | » | » |
| X. Магометанскаго. | » | » | » | » |
| Итого. | 214 | 1223 | 56 | 15 |

| Въ какихъ исповѣданіяхъ заключены были браки. | Уѣздъ | Сувальскій. | Уѣзды | городъ Шул. | Вознесенскій | посадъ | Уѣздъ | Шуйскій. |
|--|------------|-------------|-----------|-------------|--------------|--------|-------|-------------|
| | | | | | | | | |
| I. Православнаго | 942 | | 56 | | 8 | | | 1075 |
| II. Елиновѣрческаго | » | | » | | » | | | 10 |
| III. Армяно-Григоріанскаго | » | | » | | » | | | » |
| IV. Римско-Католическаго | » | | » | | » | | | » |
| V. Протестанскаго | » | | » | | » | | | » |
| VI. Между лицами Православнаго и другихъ Христіанскихъ исповѣданій | » | | » | | 1 | | | » |
| VII Между лицами различныхъ иновѣрческихъ исповѣданій | » | | » | | » | | | » |
| VIII. Еврейскаго | » | | » | | » | | | » |
| IX. Караимскаго | » | | » | | » | | | » |
| X. Магометанскаго | » | | » | | » | | | » |
| Итого. | 942 | | 56 | | 9 | | | 1085 |

| Въ какихъ исповѣданіяхъ заключены были браки. | Уѣздный городъ Ков- ровъ. | Уѣздъ Кировскій. | Уѣздный городъ Вяз- ники. | Уѣздъ Вязниковскій. |
|---|---------------------------------|---------------------|---------------------------------|------------------------|
| I. Православнаго . . . | 25 | 1087 | 41 | 817 |
| II. Единовѣрческаго . . . | » | » | » | 3 |
| III. Армяно-Григоріанскаго. | » | » | » | » |
| IV. Римско Католическаго. | » | » | » | » |
| V. Протестанскаго . . . | » | » | » | » |
| VI. Между лицами Право- славнаго и другихъ Христіанскихъ исповѣ- даній | » | 2 | » | » |
| VII. Между лицами различ- ныхъ иновѣрческихъ исповѣданій | » | » | » | » |
| VIII. Еврейскаго | » | » | » | » |
| IX. Караимскаго | » | » | » | » |
| X. Магометанскаго | » | » | » | » |
| Итого. | 25 | 1089 | 41 | 820 |

| Въ какихъ исповѣданіяхъ заключены были браки. | Уѣздный городъ Гороховецъ. | Уѣздъ Гороховскій. | Уѣздный городъ Муромъ. | Уѣздъ Муромскій. |
|--|----------------------------|--------------------|------------------------|------------------|
| I. Православнаго . . . | 29 | 834 | 106 | 1068 |
| II. Елиновѣрческаго. . . | » | » | » | » |
| III. Армяно-Григоріанскаго. | » | » | » | » |
| IV. Римско-Католическаго. | » | » | 1 | » |
| V Протестанскаго. . . | » | » | » | » |
| VI. Между лицами Православнаго и другихъ Христіанскихъ исповѣданій | » | » | 1 | » |
| VII. Между лицами различныхъ иновѣрческихъ исповѣданій | » | » | » | » |
| VIII. Еврейскаго | » | » | » | » |
| IX. Караимскаго | » | » | » | » |
| X. Магометанскаго. | » | » | » | » |
| Итого | 29 | 834 | 108 | 1068 |

| Въ какихъ исповѣданіяхъ включены были браки. | Уѣздный городъ Ме- ленки. | Уѣздъ Меленков- скій. | Уѣздный городъ Су- догла | Уѣздъ Судогладскій. |
|---|---------------------------------|-----------------------------|--------------------------------|------------------------|
| I. Православнаго . . . | 61 | 1119 | 19 | 710 |
| II. Единовѣческаго . . . | » | 1 | » | 2 |
| III. Армяно-Григоріанскаго. | » | » | » | » |
| IV. Римско Католическаго. | » | » | » | » |
| V. Протестанскаго . . . | » | » | » | » |
| VI. Между лицами Право- славнаго и другихъ Христіанскихъ исповѣ- даній | 1 | » | » | » |
| VII. Между лицами различ- ныхъ иновѣческихъ исповѣданій | » | » | » | » |
| VIII. Еврейскаго | » | » | » | » |
| IX. Караимскаго | » | » | » | » |
| X. Магометанскаго | » | » | » | » |
| Итого. | 62 | 1120 | 19 | 712 |

| Въ какихъ исповѣданіяхъ заключены были браки. | Уѣздный городъ Покровъ. | Заштатный городъ Киржачъ. | Уѣздъ Покровский. | Уѣздный городъ Александровъ. |
|--|-------------------------|---------------------------|-------------------|------------------------------|
| I. Православнаго | 15 | 16 | 1073 | 48 |
| II. Единовѣрческаго | » | » | » | » |
| III. Армяно-Григоріанскаго | » | » | » | » |
| IV. Римско-Католическаго | » | » | » | » |
| V. Протестанскаго | » | » | » | » |
| VI. Между лицами Православнаго и другихъ Христіанскихъ исповѣданій | » | » | 1 | 2 |
| VII. Между лицами различныхъ инновѣрческихъ исповѣданій | » | » | » | » |
| VIII. Еврейскаго | » | » | » | » |
| IX. Караимскаго | » | » | » | » |
| X. Магометанскаго | » | » | » | » |
| Итого. | 15 | 16 | 1074 | 50 |

| Въ какихъ исповѣданіяхъ заключены были браки. | Уѣздъ Александров- скій. | Уѣздный городъ Пере- славль. | Уѣздъ Переславскій. | Уѣздный городъ Юрь- евъ. |
|---|--------------------------------|------------------------------------|------------------------|--------------------------------|
| I. Православнаго . . . | 759 | 79 | 752 | 38 |
| II. Единовѣрческаго . . . | » | » | » | » |
| III. Армяно-Григоріанскаго. | » | » | » | » |
| IV. Римско Католическаго. | » | » | » | » |
| V. Протестанскаго . . . | » | » | » | » |
| VI. Между лицами Право- славнаго и другихъ Христіанскихъ исповѣ- даній | » | » | 1 | » |
| VII. Между лицами различ- ныхъ иновѣрческихъ исповѣданій | » | » | » | » |
| VIII. Еврейскаго | » | » | » | » |
| IX. Караимскаго | » | » | » | » |
| X. Магометанскаго | » | » | » | » |
| Итого | 759 | 79 | 753 | 38 |

| Въ какихъ исповѣданіяхъ заключены были браки. | Уѣздъ Юрьевскій. | Итого въ городахъ. | Итого въ уѣздахъ. | Всего въ губерніи. |
|--|---------------------|-----------------------|----------------------|-----------------------|
| I. Православнаго | 951 | 811 | 12,408 | 13,219 |
| II. Единовѣрческаго | » | 2 | 17 | 19 |
| III. Армяно-Григоріанскаго. | » | » | » | » |
| IV. Римско-Католическаго. | » | 8 | » | 8 |
| V. Протестанскаго. | » | » | » | » |
| VI. Между лицами Православнаго и другихъ Христіанскихъ исповѣданій | 1 | 6 | 6 | 12 |
| VII Между лицами различныхъ иноувѣрческихъ исповѣданій | » | » | » | » |
| VIII. Еврейскаго | » | 5 | » | 5 |
| IX. Караимскаго | » | » | » | » |
| X. Магометанскаго | » | » | » | » |
| Итого. | 952 | 832 | 12,431 | 13,263 |

О числѣ зданій въ городахъ, за исключеніемъ церквей во Владимірской губерніи.

| НАИМЕНОВАНИЕ ЗДАНІЙ. | Губернскій городъ Вла- димірѣ. | | Уѣздъ Владимірскій. | |
|--|--------------------------------------|-------------|------------------------|---------------|
| | Кам. | Дер. | Кам. | Дер. |
| <i>I. Жилыхъ домовъ.</i> | | | | |
| а) Казенныхъ | 18 | 9 | 2 | » |
| б) Церковныхъ и мо- настырскихъ | 5 | 20 | 7 | 8 |
| в) Общественныхъ | 11 | 4 | 1 | 6 |
| г) Частныхъ | 109 | 1276 | 91 | 21,759 |
| <i>II. Нежилыхъ.</i> | | | | |
| <i>1. Магазиновъ для складки товаровъ.</i> | | | | |
| а) Казенныхъ | 2 | 13 | » | 1 |
| б) Церковныхъ и мо- настырскихъ | » | » | » | » |
| в) Общественныхъ | » | » | » | » |
| г) Частныхъ | 8 | 2 | » | » |
| <i>2. Лавокъ.</i> | | | | |
| а) Казенныхъ | » | 1 | » | » |
| б) Церковныхъ и мо- настырскихъ | 4 | » | 10 | » |
| в) Общественныхъ | 4 | » | » | 52 |
| г) Частныхъ | 193 | 57 | 8 | 11 |
| <i>III. Театровъ.</i> | » | 1 | » | » |
| <i>IV. Полицейскихъ будокъ.</i> | 4 | 2 | » | » |
| Итого | 360 | 1385 | 119 | 21,837 |

| НАИМЕНОВАНИЕ ЗДАНИЙ. | Уѣздный городъ Суз- даль. | | Гавриловскій посадъ. | |
|--|---------------------------------|------------|-------------------------|------------|
| | Кам. | Дер | Кам. | Дер |
| <i>I. Жилыхъ домовъ.</i> | | | | |
| а) Казенныхъ | 5 | 4 | » | » |
| б) Церковныхъ и мо- настырскихъ | 13 | 94 | » | » |
| в) Общественныхъ | 3 | 8 | 1 | 1 |
| г) Частныхъ | 77 | 845 | 27 | 213 |
| <i>II. Нежилыхъ.</i> | | | | |
| <i>1. Магазиновъ для складки товаровъ.</i> | | | | |
| а) Казенныхъ | » | » | » | 2 |
| б) Церковныхъ и мо- настырскихъ | » | » | » | » |
| в) Общественныхъ | » | » | » | » |
| г) Частныхъ | » | » | » | » |
| <i>2. Лавокъ.</i> | | | | |
| а) Казенныхъ | » | 1 | » | » |
| б) Церковныхъ и мо- настырскихъ | 2 | » | » | » |
| в) Общественныхъ | » | 11 | » | » |
| г) Частныхъ | 117 | 21 | 10 | 2 |
| <i>III. Театровъ.</i> | » | » | » | » |
| <i>IV. Полицейскихъ будокъ.</i> | » | 4 | » | » |
| Итого | 217 | 988 | 33 | 218 |

| НАИМЕНОВАНИЕ ЗДАНИЙ. | Уѣздъ Сувдальскій. | | Уѣздный городъ Шуя. | |
|--|-----------------------|---------------|------------------------|------------|
| | Кам. | Дер. | Кам. | Дер. |
| <i>I. Жилыхъ домовъ.</i> | | | | |
| а) Казенныхъ | 3 | 12 | 2 | » |
| б) Церковныхъ и монастырскихъ | » | 3 | 2 | » |
| в) Общественныхъ | » | 1 | 2 | » |
| г) Частныхъ | 82 | 13,118 | 83 | 610 |
| <i>II. Нежилыхъ.</i> | | | | |
| <i>1. Магазиновъ для складки товаровъ.</i> | | | | |
| а) Казенныхъ | » | » | 2 | 3 |
| б) Церковныхъ и монастырскихъ | » | » | » | » |
| в) Общественныхъ | » | » | » | » |
| г) Частныхъ | 4 | 49 | » | » |
| <i>2. Завокъ</i> | | | | |
| а) Казенныхъ | » | » | » | » |
| б) Церковныхъ и монастырскихъ | » | » | » | » |
| в) Общественныхъ | » | » | 32 | 157 |
| г) Частныхъ | 18 | 15 | 6 | 15 |
| <i>III. Театровъ</i> | | | | |
| » | » | » | » | » |
| <i>IV. Полицейскихъ будокъ.</i> | | | | |
| » | » | » | » | 4 |
| Итого. | 107 | 13,198 | 129 | 789 |

| НАИМЕНОВАНИЕ ЗДАНИЙ. | Вознесенскій | | Уѣздъ | |
|--|--------------|------------|------------|-------------|
| | посадъ. | | Шуйскій. | |
| | Кам. | Дер. | Кам. | Дер. |
| <i>I. Жилыхъ домовъ.</i> | | | | |
| а) Казенныхъ | » | » | » | » |
| б) Церковныхъ и монастырскихъ | 1 | » | 2 | 115 |
| в) Общественныхъ | 1 | » | » | » |
| г) Частныхъ | 83 | 202 | 123 | 5970 |
| <i>II. Нежилыхъ.</i> | | | | |
| <i>1. Магазиновъ для складки товаровъ.</i> | | | | |
| а) Казенныхъ | » | » | » | » |
| б) Церковныхъ и монастырскихъ | » | » | » | » |
| в) Общественныхъ | » | » | » | » |
| г) Частныхъ | » | » | » | » |
| <i>2. Лавокъ.</i> | | | | |
| а) Казенныхъ | » | » | » | » |
| б) Церковныхъ и монастырскихъ | » | » | » | » |
| в) Общественныхъ | » | 52 | » | » |
| г) Частныхъ | 36 | 43 | 32 | 375 |
| <i>III, Театровъ.</i> | | | | |
| » | » | » | » | » |
| <i>IV. Полицейскихъ будокъ.</i> | | | | |
| » | » | » | » | » |
| Итого. | 121 | 297 | 157 | 6460 |

| НАИМЕНОВАНИЕ ЗДАНИЙ. | Уѣздный городъ Ков- ровъ. | | Уѣздъ Ковровский. | |
|--|---------------------------------|------------|----------------------|---------------|
| | Кам. | Дер. | Кам. | Дер. |
| <i>I. Жилыхъ домовъ.</i> | | | | |
| а) Казенныхъ | 4 | » | 2 | 1 |
| б) Церковныхъ и мо- настырскихъ. | » | » | » | » |
| в) Общественныхъ | 1 | 3 | » | 7 |
| г) Частныхъ | 10 | 241 | 19 | 12,523 |
| <i>II Нежилыхъ.</i> | | | | |
| <i>1. Магазиновъ для складки товаровъ.</i> | | | | |
| а) Казенныхъ | 2 | 7 | » | » |
| б) Церковныхъ и мо- настырскихъ. | » | » | » | » |
| в) Общественныхъ | » | » | » | » |
| г) Частныхъ | » | 21 | » | 25 |
| <i>2 Лавокъ.</i> | | | | |
| а) Казенныхъ | » | » | » | » |
| б) Церковныхъ и мо- настырскихъ. | » | » | » | » |
| в) Общественныхъ | 147 | » | » | 69 |
| г) Частныхъ | 3 | 13 | » | 62 |
| <i>III. Театровъ.</i> | | | | |
| » | » | » | » | » |
| <i>IV. Полицейскихъ будокъ.</i> | | | | |
| » | » | » | » | » |
| Итого. | 167 | 285 | 21 | 12,687 |

| НАИМЕНОВАНИЕ ЗДАНИЙ. | Уѣздный городъ Вяз- ники. | | Уѣздъ Вязниковскій. | |
|--|---------------------------------|------------|------------------------|---------------|
| | Кам | Дер. | Кам | Дер. |
| <i>I Жилыхъ домовъ.</i> | | | | |
| а) Казенныхъ | 2 | 1 | » | 2 |
| б) Церковныхъ и мо- настырскихъ | » | » | » | » |
| в) Общественныхъ | » | 1 | 2 | 28 |
| г) Частныхъ | 31 | 645 | 21 | 12.465 |
| <i>II Нежилыхъ</i> | | | | |
| <i>1. Магазиновъ для складки товаровъ.</i> | | | | |
| а) Казенныхъ | » | » | » | » |
| б) Церковныхъ и мо- настырскихъ | » | » | » | » |
| в) Общественныхъ | » | » | » | » |
| г) Частныхъ | » | » | » | » |
| <i>2. Лавокъ.</i> | | | | |
| а) Казенныхъ | » | » | » | » |
| б) Церковныхъ и мо- настырскихъ | » | » | » | » |
| в) Общественныхъ | 21 | » | » | » |
| г) Частныхъ | 21 | 105 | » | 352 |
| <i>III. Театровъ.</i> | » | » | » | » |
| <i>IV. Полицейскихъ будокъ.</i> | » | » | » | » |
| Итого | 78 | 752 | 23 | 12,847 |

| НАИМЕНОВАНИЕ ЗДАНИЙ. | Уѣздный городъ Горо- ховець. | | Уѣздъ Гороховскій. | |
|--|------------------------------------|------------|-----------------------|---------------|
| | Кам. | Дер. | Кам. | Дер. |
| <i>I. Жилыхъ домовъ.</i> | | | | |
| а) Казенныхъ | 2 | » | » | 58 |
| б) Церковныхъ и мо- настырскихъ | 1 | » | » | 118 |
| в) Общественныхъ | 1 | » | » | » |
| г) Частныхъ | 12 | 311 | 5 | 12,885 |
| <i>II. Нежилыхъ.</i> | | | | |
| <i>1. Магазиновъ для складки товаровъ.</i> | | | | |
| а) Казенныхъ | 1 | 2 | » | » |
| б) Церковныхъ и мо- настырскихъ | » | » | » | » |
| в) Общественныхъ | » | » | » | 232 |
| г) Частныхъ | » | » | » | » |
| <i>2. Лавокъ.</i> | | | | |
| а) Казенныхъ | » | » | » | » |
| б) Церковныхъ и мо- настырскихъ | » | » | » | 26 |
| в) Общественныхъ | » | 39 | » | » |
| г) Частныхъ | 3 | 7 | » | 30 |
| <i>III Театровъ.</i> | | | | |
| » | » | » | » | » |
| <i>IV. Полицейскихъ будокъ.</i> | | | | |
| » | » | » | » | » |
| Итого. | 20 | 339 | 5 | 13,349 |

| НАИМЕНОВАНИЕ ЗДАНИЙ. | Уѣздный городъ Муромъ. | | Уѣздъ Муромскій. | |
|--|---------------------------|-------------|---------------------|---------------|
| | Кам. | Дер. | Кам. | Дер. |
| <i>I. Жилыхъ домовъ.</i> | | | | |
| а) Казенныхъ | 3 | 3 | » | 22 |
| б) Церковныхъ и монастырскихъ | 1 | 2 | » | » |
| в) Общественныхъ | 2 | 2 | » | 5 |
| г) Частныхъ | 91 | 993 | 21 | 12,510 |
| <i>II. Нежилыхъ.</i> | | | | |
| <i>1. Магазиновъ для складки товаровъ.</i> | | | | |
| а) Казенныхъ | » | » | » | 1 |
| б) Церковныхъ и монастырскихъ | » | » | » | » |
| в) Общественныхъ | » | » | » | 119 |
| г) Частныхъ | » | » | 3 | » |
| <i>2. Лавокъ.</i> | | | | |
| а) Казенныхъ | » | » | » | » |
| б) Церковныхъ и монастырскихъ | 23 | » | 1 | » |
| в) Общественнымъ | » | 49 | » | 21 |
| г) Частныхъ | 39 | 25 | 3 | » |
| <i>III. Театровъ.</i> | | | | |
| | » | » | » | » |
| <i>IV. Полицейскихъ будокъ</i> | | | | |
| | » | 4 | » | » |
| Итого. | 159 | 1078 | 28 | 12,678 |

| НАИМЕНОВАНИЕ ЗДАНИЙ. | Уѣздный городъ Ме ленки. | | Уѣздъ Меленков- скій. | |
|--|--------------------------------|------------|-----------------------------|-------------|
| | Кам. | Дер. | Кам. | Дер. |
| <i>I. Жилыхъ домовъ.</i> | | | | |
| а) Казенныхъ | 2 | » | » | 22 |
| б) Церковныхъ и мо настырскихъ. | » | » | » | » |
| в) Общественныхъ | » | 1 | » | » |
| г) Частныхъ | 7 | 620 | 84 | 9690 |
| <i>II. Нежилыхъ.</i> | | | | |
| <i>1. Магазиновъ для складки товаровъ.</i> | | | | |
| а) Казенныхъ | » | 3 | » | » |
| б) Церковныхъ и мо- настырскихъ | » | » | » | » |
| в) Общественныхъ | » | » | » | 124 |
| г) Частныхъ | » | 37 | 2 | 5 |
| <i>2. Лавокъ.</i> | | | | |
| а) Казенныхъ | » | 1 | » | » |
| б) Церковныхъ и мо- настырскихъ. | » | » | » | » |
| в) Общественныхъ | » | » | » | » |
| г) Частныхъ | » | 52 | 2 | 15 |
| <i>III. Театровъ.</i> | | | | |
| <i>IV. Полицейскихъ будокъ.</i> | | | | |
| | » | » | » | » |
| | » | » | » | » |
| Итого. | 9 | 714 | 88 | 9856 |

| НАИМЕНОВАНИЕ ЗДАНИЙ. | Уѣздный городъ Су- догда. | | Уѣздъ Судогодскій. | |
|--|---------------------------------|------------|-----------------------|-------------|
| | Кам. | Дер. | Кам. | Дер. |
| <i>I Жилыхъ домовъ.</i> | | | | |
| а) Казенныхъ | 2 | » | » | 3 |
| б) Церковныхъ и мо- настырскихъ | » | » | » | » |
| в) Общественныхъ | » | » | » | » |
| г) Частныхъ | 10 | 217 | 2 | 9280 |
| <i>II. Нежилыхъ.</i> | | | | |
| <i>1. Магазиновъ для складки товаровъ.</i> | | | | |
| а) Казенныхъ | 1 | 1 | » | » |
| б) Церковныхъ и мо- настырскихъ | » | » | » | » |
| в) Общественныхъ | » | » | » | » |
| г) Частныхъ | » | » | » | » |
| <i>2. Лавокъ.</i> | | | | |
| а) Казенныхъ | » | » | » | » |
| б) Церковныхъ и мо- настырскихъ | » | » | » | » |
| в) Общественныхъ | » | 10 | » | » |
| г) Частныхъ | » | » | » | 32 |
| <i>III. Театровъ.</i> | » | » | » | » |
| <i>IV. Полицейскихъ будокъ.</i> | » | » | » | » |
| Итого | 13 | 228 | 2 | 9315 |

| НАИМЕНОВАНИЕ ЗДАНИЙ. | Уѣздный городъ Пок- ровъ. | | Заштатный городъ Кир- жачь. | |
|--|---------------------------------|------------|-----------------------------------|------------|
| | Кам. | Дер. | К ам. | Дер. |
| <i>I. Жилыхъ домовъ.</i> | | | | |
| а) Казенныхъ . . . | 2 | 1 | » | » |
| б) Церковныхъ и мо- настырскихъ . . . | 1 | » | 1 | » |
| в) Общественныхъ . . . | » | 1 | » | 1 |
| г) Частныхъ . . . | 6 | 240 | 1 | 363 |
| <i>II. Нежилыхъ.</i> | | | | |
| <i>1. Магазиновъ для складки товаровъ.</i> | | | | |
| а) Казенныхъ . . . | 1 | 3 | » | » |
| б) Церковныхъ и мо- настырскихъ . . . | » | » | » | » |
| в) Общественныхъ . . . | » | » | » | » |
| г) Частныхъ . . . | » | » | » | » |
| <i>2. Лавокъ</i> | | | | |
| а) Казенныхъ . . . | » | 1 | » | » |
| б) Церковныхъ и мо- настырскихъ . . . | » | » | » | » |
| в) Общественныхъ . . . | » | » | » | 10 |
| г) Частныхъ . . . | 1 | 32 | » | 14 |
| <i>III. Театровъ</i> | | | | |
| | » | » | » | » |
| <i>IV. Полицейскихъ будокъ.</i> | | | | |
| | » | 1 | » | 4 |
| Итого. | 11 | 279 | 2 | 390 |

| НАИМЕНОВАНИЕ ЗДАНИЙ. | Уѣздъ Покровскій. | | Уѣздный городъ Алек- сандровъ. | |
|--|--------------------------|---------------|--------------------------------------|------------|
| | Кам | Дер. | Кам. | Дер. |
| | <i>I. Жилыхъ домовъ.</i> | | | |
| а) Казенныхъ | » | » | 3 | 1 |
| б) Церковныхъ и мо- настырскихъ | » | 4 | » | 5 |
| в) Общественныхъ | » | » | 3 | 3 |
| г) Частныхъ | 10 | 11,825 | 21 | 532 |
| <i>II. Нежилыхъ.</i> | | | | |
| <i>1. Магазиновъ для складки товаровъ.</i> | | | | |
| а) Казенныхъ | » | » | 1 | 4 |
| б) Церковныхъ и мо- настырскихъ | » | » | 2 | » |
| в) Общественныхъ | » | » | » | » |
| г) Частныхъ | » | » | » | » |
| <i>2. Лавокъ.</i> | | | | |
| а) Казенныхъ | » | » | » | » |
| б) Церковныхъ и мо- настырскихъ | » | » | » | » |
| в) Общественныхъ | » | 5 | » | 11 |
| г) Частныхъ | » | » | 5 | 30 |
| <i>III, Театровъ.</i> | » | » | » | » |
| <i>IV. Полицейскихъ будокъ.</i> | » | » | » | » |
| Итого. | 10 | 11,834 | 35 | 586 |

| НАИМЕНОВАНИЕ ЗДАНИЙ. | Уѣздъ Александров- скій. | | Уѣздный городъ Пере- славль. | |
|--|--------------------------------|---------------|------------------------------------|-------------|
| | Кам. | Дер. | Кам. | Дер. |
| <i>I. Жилыхъ домовъ.</i> | | | | |
| а) Казенныхъ | » | » | 1 | 7 |
| б) Церковныхъ и мо- настырскихъ | » | » | 10 | 32 |
| в) Общественныхъ | » | » | 3 | » |
| г) Частныхъ | 32 | 11,095 | 46 | 1291 |
| <i>II Нежилыхъ.</i> | | | | |
| <i>1. Магазиновъ для складки товаровъ.</i> | | | | |
| а) Казенныхъ | » | » | » | 4 |
| б) Церковныхъ и мо- настырскихъ | » | » | » | » |
| в) Общественныхъ | » | » | » | » |
| г) Частныхъ | » | » | » | » |
| <i>2 Лавокъ.</i> | | | | |
| а) Казенныхъ | » | » | » | 1 |
| б) Церковныхъ и мо- настырскихъ | 13 | 18 | » | 8 |
| в) Общественныхъ | » | » | » | 20 |
| г) Частныхъ | » | » | 26 | 95 |
| <i>III. Театровъ.</i> | » | » | » | » |
| <i>IV. Полицейскихъ будокъ.</i> | » | » | » | » |
| Итого. | 45 | 11,113 | 86 | 1458 |

| НАИМЕНОВАНИЕ ЗДАНИЙ. | Уѣздъ Переславскій. | | Уѣздный городъ Юрь- евъ. | |
|--|-------------------------|-------------|--------------------------------|------------|
| | Кам | Дер. | Кам | Дер. |
| | <i>I Жилыхъ домовъ.</i> | | | |
| а) Казенныхъ | » | » | 2 | 1 |
| б) Церковныхъ и мо- настырскихъ | » | 273 | 2 | 1 |
| в) Общественныхъ | » | » | 2 | 3 |
| г) Частныхъ | 3 | 8591 | 83 | 406 |
| <i>II Нежилыхъ</i> | | | | |
| <i>1. Магазиновъ для складки товаровъ.</i> | | | | |
| а) Казенныхъ | » | » | » | » |
| б) Церковныхъ и мо- настырскихъ | » | » | » | » |
| в) Общественныхъ | » | » | » | » |
| г) Частныхъ | » | » | » | » |
| <i>2. Лавокъ.</i> | | | | |
| а) Казенныхъ | » | » | » | » |
| б) Церковныхъ и мо- настырскихъ | » | » | » | » |
| в) Общественныхъ | » | » | » | » |
| г) Частныхъ | 15 | 47 | 2 | 87 |
| <i>III. Театровъ.</i> | » | » | » | » |
| <i>IV. Полицейскихъ будокъ.</i> | » | » | » | » |
| Итого. | 18 | 8911 | 91 | 498 |

| НАИМЕНОВАНИЕ ЗДАНИЙ. | Уѣздъ | | Итого | |
|--|------------|---------------|--------------|---------------|
| | Юрьевскій. | | въ городахъ. | |
| | Кам. | Дер. | Кам. | Дер. |
| <i>I. Жилыхъ домовъ.</i> | | | | |
| а) Казенныхъ | » | 2 | 48 | 27 |
| б) Церковныхъ и монастырскихъ | » | » | 37 | 154 |
| в) Общественныхъ | » | 4 | 30 | 28 |
| г) Частныхъ | 161 | 10,114 | 697 | 9007 |
| <i>II. Нежилыхъ.</i> | | | | |
| <i>1. Магазиновъ для складки товаровъ.</i> | | | | |
| а) Казенныхъ | » | » | 10 | 42 |
| б) Церковныхъ и монастырскихъ | » | » | 2 | » |
| в) Общественныхъ | » | » | » | » |
| г) Частныхъ | » | » | 8 | 60 |
| <i>2. Лавокъ.</i> | | | | |
| а) Казенныхъ | » | » | » | 5 |
| б) Церковныхъ и монастырскихъ | » | 6 | 29 | 8 |
| в) Общественныхъ | 70 | 37 | 204 | 359 |
| г) Частныхъ | » | » | 464 | 598 |
| <i>III. Театровъ.</i> | » | » | » | 1 |
| <i>IV. Полицейскихъ будокъ.</i> | » | » | 4 | 15 |
| Итого. | 231 | 10,163 | 1533 | 10,304 |

| НАИМЕНОВАНИЕ ЗДАНИЙ. | Итого | | Всего | |
|--|-------------|---------------|--------------|---------------|
| | въ уѣздахъ. | | въ губерніи | |
| | Кам. | Дер. | Кам. | Дер. |
| <i>I. Жилыхъ домовъ.</i> | | | | |
| а) Казенныхъ | 7 | 122 | 53 | 149 |
| б) Церковныхъ и монастырскихъ | 9 | 521 | 46 | 675 |
| в) Общественныхъ | 3 | 51 | 33 | 79 |
| г) Частныхъ | 654 | 151825 | 1351 | 160832 |
| <i>II. Нежилыхъ.</i> | | | | |
| <i>1. Магазиновъ для складки товаровъ.</i> | | | | |
| а) Казенныхъ | » | 2 | 10 | 44 |
| б) Церковныхъ и монастырскихъ | » | » | 2 | » |
| в) Общественныхъ | » | 475 | » | 475 |
| г) Частныхъ | 9 | 79 | 17 | 139 |
| <i>2. Лавокъ.</i> | | | | |
| а) Казенныхъ | » | » | » | 5 |
| б) Церковныхъ и монастырскихъ | 24 | 50 | 53 | 58 |
| в) Общественнымъ | 70 | 184 | 274 | 543 |
| г) Частныхъ | 78 | 939 | 542 | 1537 |
| <i>III. Театровъ.</i> | » | » | » | 1 |
| <i>IV. Полицейскихъ будокъ.</i> | » | 4 | 4 | 15 |
| Итого. | 854 | 154248 | 21387 | 164552 |

О числѣ церквей и другихъ богослужебныхъ зданій во Владимірской губерніи.

| Наименованіе молитвенныхъ зданій. | Губернскій городъ Владиміръ. | | Уѣздъ Владимірскій. | |
|-----------------------------------|------------------------------|------|---------------------|------|
| | Кам. | Дер. | Кам. | Дер. |
| I. Православныхъ: | | | | |
| Церквей и Соборовъ . | 22 | » | 84 | 6 |
| Мнастырей | 2 | » | 2 | » |
| Часовень | 1 | » | 2 | 3 |
| II. Единовѣрческихъ: | | | | |
| Церквей | » | » | » | » |
| Монастырей | » | » | » | » |
| Часовень | » | » | » | » |
| III. Раскольничьихъ: | | | | |
| Молеень | » | » | » | » |
| Скитовъ | » | » | » | » |
| IV. Армяно-Григоріанскихъ: | | | | |
| Церквей | » | » | » | » |
| Монастырей | » | » | » | » |
| V. Римско-Католическихъ: | | | | |
| Церквей | » | » | » | » |
| Монастырей | » | » | » | » |
| Каплицъ | » | » | » | » |
| VI. Протестантскихъ: | | | | |
| Церквей | » | 1 | » | » |
| Молитвенныхъ домовъ | » | » | » | » |
| VII. Еврейскихъ: | | | | |
| Синагогъ | » | » | » | » |
| Молитвенныхъ школъ | » | » | » | » |
| VIII. Караимскихъ: | | | | |
| Синагогъ | » | » | » | » |
| Молитвенныхъ школъ | » | » | » | » |
| IX. Магометанскихъ мечетей | » | » | » | » |
| X. Буддійскихъ кумирень. | » | » | » | » |
| Итого | 25 | 1 | 88 | 9 |

| Наименованіе молитвен- ныхъ зданій. | Уѣздный городъ Суз- далъ. | | Гавриловскій посадъ. | |
|--|---------------------------------|-----|-------------------------|-----|
| | Кам. | Дер | Кам. | Дер |
| I. Православныхъ: | | | | |
| Церквей и Соборовъ . | 23 | » | 3 | » |
| Монастырей | 4 | » | » | » |
| Часовень | » | » | » | » |
| II. Единовѣрческихъ: | | | | |
| Церквей | » | » | » | » |
| Монастырей | » | » | » | » |
| Часовень | » | » | » | » |
| III. Раскольничьихъ: | | | | |
| Молеень | » | » | » | » |
| Скитовъ | » | » | » | » |
| IV. Армяно Григоріанскихъ: | | | | |
| Церквей | » | » | » | » |
| Монастырей | » | » | » | » |
| V. Римско Католическихъ: | | | | |
| Церквей | » | » | » | » |
| Монастырей | » | » | » | » |
| Каплицъ | » | » | » | » |
| VI. Протестантскихъ: | | | | |
| Церквей | » | » | » | » |
| Молитвенныхъ домовъ. | » | » | » | » |
| VII. Еврейскихъ: | | | | |
| Синагогъ | » | » | » | » |
| Молитвенныхъ школъ. | » | » | » | » |
| VIII. Караимскихъ: | | | | |
| Синагогъ | » | » | » | » |
| Молитвенныхъ школъ. | » | » | » | » |
| IX. Магометанскихъ мечетей | » | » | » | » |
| X. Буддійскихъ кумирень. | » | » | » | » |
| И т о г о | 27 | » | 3 | » |

| Наименованіе молитвен- ныхъ зданій. | Уѣздъ | | Уѣздный | |
|--|--------------|----------|-------------|----------|
| | Суздальскій. | | городъ Шуя. | |
| | Кам | Дер. | Кам. | Дер. |
| I. Православныхъ: | | | | |
| Церквей и Соборовъ . | 134 | 8 | » | » |
| Монастырей | 1 | » | » | » |
| Часовень | » | » | » | » |
| II. Единовѣрческихъ: | | | | |
| Церквей | » | » | » | » |
| Монастырей | » | » | » | » |
| Часовень | » | » | » | » |
| III. Раскольничьихъ: | | | | |
| Молельнъ | » | » | » | » |
| Скитовъ | » | » | » | » |
| IV. Армяно-Григоріанскихъ: | | | | |
| Церквей | » | » | » | » |
| Монастырей | » | » | » | » |
| V. Римско-Католическихъ: | | | | |
| Церквей | » | » | » | » |
| Монастырей | » | » | » | » |
| Капицъ | » | » | » | » |
| VI. Протестантскихъ: | | | | |
| Церквей | » | » | » | » |
| Молитвенныхъ домовъ. | » | » | » | » |
| VII. Еврейскихъ: | | | | |
| Синагогъ | » | » | » | » |
| Молитвенныхъ школъ. | » | » | » | » |
| VIII. Караимскихъ: | | | | |
| Синагогъ | » | » | » | » |
| Молитвенныхъ школъ. | » | » | » | » |
| IX. Магометанскихъ мечетей | » | » | » | » |
| X Буддійскихъ кумирень. | » | » | » | » |
| Итого. | 135 | 8 | 6 | » |

| Наименованіе молитвен- ныхъ зданій. | Вознесенскій | | Уѣздъ | |
|--|--------------|----------|-----------|----------|
| | посадъ. | | Шуйскій. | |
| | Кам | Дер. | Кам. | Дер. |
| I. Православныхъ: | | | | |
| Церквей и Соборовъ . | 1 | » | 59 | 1 |
| Монастырей | » | » | 1 | » |
| Часовень | » | » | 3 | 1 |
| II. Единоѣрческихъ: | | | | |
| Церквей | » | » | 2 | » |
| Монастырей | » | » | » | » |
| Часовень | » | » | » | » |
| III. Раскольничьихъ: | | | | |
| Молеень | » | » | 1 | » |
| Скитовъ | » | » | » | » |
| IV. Армяно-Григоріанскихъ: | | | | |
| Церквей | » | » | » | » |
| Монастырей | » | » | » | » |
| V. Римско-Католическихъ: | | | | |
| Церквей | » | » | » | » |
| Монастырей | » | » | » | » |
| Каплицъ | » | » | » | » |
| VI. Протестантскихъ: | | | | |
| Церквей | » | » | » | » |
| Молитвенныхъ домовъ. | » | » | » | » |
| VI. Еврейскихъ: | | | | |
| Синагогъ | » | » | » | » |
| Молитвенныхъ школъ. | » | » | » | » |
| VIII. Караимскихъ: | | | | |
| Синагогъ | » | » | » | » |
| Молитвенныхъ школъ. | » | » | » | » |
| IX. Магометанскихъ мечетей | » | » | » | » |
| X. Буддійскихъ вумирень. | » | » | » | » |
| Итого. | 1 | » | 66 | 2 |

| Наименованіе молитвен- ныхъ вѣданій. | Уѣздный городъ Ков- ровъ. | | Уѣздъ Ковровскій. | |
|---|---------------------------------|----------|----------------------|-----------|
| | Кам. | Дер. | Кам. | Дер. |
| I. Православныхъ: | | | | |
| Церквей и Соборовъ . | 2 | » | 82 | 4 |
| Монастырей | » | » | » | » |
| Часовень | 3 | 2 | 14 | 22 |
| II. Единовѣрческихъ: | | | | |
| Церквей | » | » | » | » |
| Монастырей | » | » | » | » |
| Часовень | » | » | » | » |
| III. Раскольничьихъ: | | | | |
| Молеень | » | » | » | » |
| Скитовъ | » | » | » | » |
| IV. Армяно-Григоріанскихъ: | | | | |
| Церквей | » | » | » | » |
| Монастырей | » | » | » | » |
| V. Римско-Католическихъ: | | | | |
| Церквей | » | » | » | » |
| Монастырей | » | » | » | » |
| Капиць | » | » | » | » |
| VI. Протестантскихъ: | | | | |
| Церквей | » | » | » | » |
| Молитвенныхъ домовъ. | » | » | » | » |
| VII. Еврейскихъ: | | | | |
| Синагогъ | » | » | » | » |
| Молитвенныхъ школъ | » | » | » | » |
| VIII. Караимскихъ: | | | | |
| Синагогъ | » | » | » | » |
| Молитвенныхъ школъ. | » | » | » | » |
| IX. Магометанскихъ мечетей | » | » | » | » |
| X. Буддійскихъ кумирень. | » | » | » | » |
| Итого. | 5 | 2 | 96 | 26 |

| Наименованіе молитвен- ныхъ зданій. | Уѣздный городъ Вяз- ники. | | Уѣздъ Вязниковскій | |
|--|---------------------------------|----------|-----------------------|-----------|
| | Кам. | Дер. | Кам | Дер. |
| I. Православныхъ: | | | | |
| Церквей и Соборовъ . | 6 | » | 65 | » |
| Монастырей . . . | 1 | » | 1 | » |
| Часовень . . . | » | 2 | 7 | 34 |
| II. Единобърческихъ: | | | | |
| Церквей . . . | » | » | » | 1 |
| Монастырей . . . | » | » | » | » |
| Часовень . . . | » | » | » | » |
| III. Раскольниковыхъ: | | | | |
| Молеень . . . | » | » | » | » |
| Скитовъ . . . | » | » | » | » |
| IV. Армяно-Григоріанскихъ: | | | | |
| Церквей . . . | » | » | » | » |
| Монастырей . . . | » | » | » | » |
| V. Римско-Католическихъ: | | | | |
| Церквей . . . | » | » | » | » |
| Монастырей . . . | » | » | » | » |
| Капиць . . . | » | » | » | » |
| VI. Протестантскихъ: | | | | |
| Церквей . . . | » | » | » | » |
| Молитвенныхъ домовъ . | » | » | » | » |
| VII. Еврейскихъ: | | | | |
| Синагогъ . . . | » | » | » | » |
| Молитвенныхъ школъ . | » | » | » | » |
| VIII. Бараимскихъ: | | | | |
| Синагогъ . . . | » | » | » | » |
| Молитвенныхъ школъ . | » | » | » | » |
| IX. Магометанскихъ мечетей | » | » | » | » |
| X. Буддйскихъ кумирень. | » | » | » | » |
| Итого. | 7 | 2 | 73 | 35 |

| Наименованіе молитвен- ныхъ зданій. | Уѣздный городъ Горо- ховець. | | Уѣздъ Гороховскій. | |
|--|------------------------------------|----------|-----------------------|----------|
| | Кам. | Дер. | Кам. | Дер. |
| I. Православныхъ: | | | | |
| Церквей и Соборовъ . | 6 | » | 36 | 4 |
| Монастырей . . . | 1 | » | 1 | » |
| Часовень | » | » | 4 | » |
| II. Единотѣрческихъ: | | | | |
| Церквей | » | » | » | » |
| Монастырей | » | » | » | » |
| Часовень | » | » | » | » |
| III. Раскольничихъ: | | | | |
| Модельнъ | » | » | » | » |
| Скитовъ | » | » | » | » |
| IV. Армяно-Григоріанскихъ: | | | | |
| Церквей | » | » | » | » |
| Монастырей | » | » | » | » |
| V. Римско-Католическихъ: | | | | |
| Церквей | » | » | » | » |
| Монастырей | » | » | » | » |
| Капиць | » | » | » | » |
| VI. Протестантскихъ: | | | | |
| Церквей | » | » | » | » |
| Молитвенныхъ домовъ. | » | » | » | » |
| VII Еврейскихъ: | | | | |
| Синагогъ | » | » | » | » |
| Молитвенныхъ школъ | » | » | » | » |
| VIII. Караимскихъ: | | | | |
| Синагогъ | » | » | » | » |
| Молитвенныхъ школъ. | » | » | » | » |
| IX. Магометанскихъ мечетей | » | » | » | » |
| X. Буддійскихъ кумирень. | » | » | » | » |
| Итого. | 7 | » | 41 | 4 |

| Наименованіе молитвен- ныхъ зданій. | Уѣздный городъ Му- ромъ. | | Уѣздъ Муромскій. | |
|--|--------------------------------|----------|---------------------|----------|
| | Кам. | Дер. | Кам. | Дер. |
| I. Православныхъ: | | | | |
| Церквей и Соборовъ. | 14 | » | 53 | 7 |
| Монастырей | 3 | » | » | » |
| Часовень | 2 | » | 1 | » |
| II. Единовѣрческихъ: | | | | |
| Церквей | » | » | » | » |
| Монастырей | » | » | » | » |
| Часовень | » | » | » | » |
| III. Раскольничьихъ: | | | | |
| Молеель | » | » | » | 1 |
| Скитовъ | » | » | » | » |
| IV. Армяно Григоріанскихъ: | | | | |
| Церквей | » | » | » | » |
| Монастырей | » | » | » | » |
| V. Римско-Католическихъ: | | | | |
| Церквей | » | » | » | » |
| Монастырей | » | » | » | » |
| Каплицъ | » | » | » | » |
| VI. Протестантскихъ: | | | | |
| Церквей | » | » | » | » |
| Молитвенныхъ домовъ. | » | » | » | » |
| VII. Еврейскихъ: | | | | |
| Синагогъ | » | » | » | » |
| Молитвенныхъ школъ. | » | » | » | » |
| VIII. Караимскихъ: | | | | |
| Синагогъ | » | » | » | » |
| Молитвенныхъ школъ. | » | » | » | » |
| IX. Магометанскихъ мечетей | » | » | » | » |
| X. Буддійскихъ кумирень. | » | » | » | » |
| Итого. | 19 | » | 54 | 8 |

| Наименованіе молитвен- ныхъ зданій. | Уѣздный городъ Ме- ленки. | | Уѣздъ Меленков- скій. | |
|--|---------------------------------|----------|-----------------------------|-----------|
| | Кам. | Дер. | Кам. | Дер. |
| I. Православныхъ: | | | | |
| Церквей и Соборовъ . | 1 | » | 29 | 15 |
| Монастырей | » | » | » | » |
| Часовень | » | 1 | » | 1 |
| II. Единоувѣрческихъ: | | | | |
| Церквей | » | » | » | » |
| Монастырей | » | » | » | » |
| Часовень | » | 1 | » | » |
| III. Раскольничьихъ: | | | | |
| Моделень | » | » | » | » |
| Свитовъ | » | » | » | » |
| IV. Армяно-Григоріанскихъ: | | | | |
| Церквей | » | » | » | » |
| Монастырей | » | » | » | » |
| V. Римско-Католическихъ: | | | | |
| Церквей | » | » | » | » |
| Монастырей | » | » | » | » |
| Каплицъ | » | » | » | » |
| VI. Протестантскихъ: | | | | |
| Церквей | » | » | » | » |
| Молитвенныхъ домовъ | » | » | » | » |
| VII. Еврейскихъ: | | | | |
| Синагогъ | » | » | » | » |
| Молитвенныхъ школъ. | » | » | » | » |
| VIII. Караимскихъ: | | | | |
| Синагогъ | » | » | » | » |
| Молитвенныхъ школъ. | » | » | » | » |
| IX. Магометанскихъ мечетей | » | » | » | » |
| X. Буддійскихъ кумирень. | » | » | » | » |
| Итого | 1 | 2 | 29 | 16 |

| Наименованіе молитвен- ныхъ зданій. | Уѣздный городъ Су- догда. | | Уѣздъ Судогодскій. | |
|--|---------------------------------|------|-----------------------|------|
| | Кам. | Дер. | Кам. | Дер. |
| I. Православныхъ: | | | | |
| Церквей и Соборовъ . | 1 | » | 31 | 12 |
| Монастырей | » | » | » | » |
| Часовень | » | » | 1 | 49 |
| II. Единоѣрческихъ: | | | | |
| Церквей | » | » | » | 1 |
| Монастырей | » | » | » | » |
| Часовень | » | » | » | » |
| III. Раскольничьихъ: | | | | |
| Молельнъ | » | » | » | 1 |
| Скитовъ | » | » | » | » |
| IV. Армяно Григоріанскихъ: | | | | |
| Церквей | » | » | » | » |
| Монастырей | » | » | » | » |
| V. Римско Католическихъ: | | | | |
| Церквей | » | » | » | » |
| Монастырей | » | » | » | » |
| Каплицъ | » | » | » | » |
| VI. Протестантскихъ: | | | | |
| Церквей | » | » | » | » |
| Молитвенныхъ домовъ. | » | » | » | » |
| VII. Еврейскихъ: | | | | |
| Синагогъ | » | » | » | » |
| Молитвенныхъ школъ. | » | » | » | » |
| VIII. Караимскихъ: | | | | |
| Синагогъ | » | » | » | » |
| Молитвенныхъ школъ. | » | » | » | » |
| IX. Магометанскихъ мечетей | » | » | » | » |
| X. Буддійскихъ кумирень. | » | » | » | » |
| Итого | 1 | » | 32 | 63 |

| Наименованіе молитвен- ныхъ зданій. | Уѣздный городъ Пок- ровъ. | | Заштатный городъ Кир- жачь. | |
|--|---------------------------------|------|-----------------------------------|------|
| | Кам | Дер. | Кам. | Дер. |
| I. Православныхъ: | | | | |
| Церквей и Соборовъ . . . | 2 | » | 4 | » |
| Монастырей . . . | » | » | » | » |
| Часовень . . . | 1 | » | 1 | » |
| II. Единовѣрческихъ: | | | | |
| Церквей . . . | » | » | » | » |
| Монастырей . . . | » | » | » | » |
| Часовень . . . | » | » | » | » |
| III. Раскольничьихъ: | | | | |
| Моделень . . . | » | » | » | » |
| Скитовъ . . . | » | » | » | » |
| IV. Армяно-Григоріанскихъ: | | | | |
| Церквей . . . | » | » | » | » |
| Монастырей . . . | » | » | » | » |
| V. Римско-Католическихъ: | | | | |
| Церквей . . . | » | » | » | » |
| Монастырей . . . | » | » | » | » |
| Каулицъ . . . | » | » | » | » |
| VI. Протестантскихъ: | | | | |
| Церквей . . . | » | » | » | » |
| Молитвенныхъ домовъ . . . | » | » | » | » |
| VII. Еврейскихъ: | | | | |
| Синагогъ . . . | » | » | » | » |
| Молитвенныхъ школъ . . . | » | » | » | » |
| VIII. Караимскихъ: | | | | |
| Синагогъ . . . | » | » | » | » |
| Молитвенныхъ школъ . . . | » | » | » | » |
| IX. Магометанскихъ мечетей . . . | » | » | » | » |
| X. Буддійскихъ кумирень . . . | » | » | » | » |
| Итого . . . | 3 | » | 5 | » |

| Наименованіе молитвен- ныхъ зданій. | Уѣздъ Покровскій. | | Уѣздный городъ Алек- сандровъ. | |
|--|----------------------|------|--------------------------------------|------|
| | Кам | Дер. | Кам. | Дер. |
| I. Православныхъ: | | | | |
| Церквей и Соборовъ . | 56 | 4 | 3 | » |
| Монастырей | 1 | » | 1 | » |
| Часовень | 3 | 21 | 1 | 1 |
| II. Единовѣрческихъ: | | | | |
| Церквей | » | » | » | » |
| Монастырей | » | » | » | » |
| Часовень | » | » | » | » |
| III. Раскольничьихъ: | | | | |
| Молеень | » | 1 | » | » |
| Скитовъ | » | » | » | » |
| IV. Армяно-Григоріанскихъ: | | | | |
| Церквей | » | » | » | » |
| Монастырей | » | » | » | » |
| V. Римско-Католическихъ: | | | | |
| Церквей | » | » | » | » |
| Монастырей | » | » | » | » |
| Каплицъ | » | » | » | » |
| VI. Протестантскихъ: | | | | |
| Церквей | » | » | » | » |
| Молитвенныхъ домовъ. | » | » | » | » |
| VII. Еврейскихъ: | | | | |
| Синагогъ | » | » | » | » |
| Молитвенныхъ школъ. | » | » | » | » |
| VIII. Баранскихъ: | | | | |
| Синагогъ | » | » | » | » |
| Молитвенныхъ школъ. | » | » | » | » |
| IX. Магометанскихъ мечетей | » | » | » | » |
| X. Буддійскихъ кумирень. | » | » | » | » |
| Итого. | 60 | 26 | 5 | 1 |

| Наименованіе молитвен- ныхъ зданій. | Уѣздъ Александров- скій. | | Уѣздный городъ Пере- славль. | |
|--|--------------------------------|-----------|------------------------------------|----------|
| | Кам. | Дер. | Кам. | Дер. |
| I. Православныхъ: | | | | |
| Церквей и Соборовъ . | 91 | 8 | 28 | » |
| Монастырей | 1 | » | 4 | » |
| Часовень | 5 | 29 | 6 | 3 |
| II. Единовѣрческихъ: | | | | |
| Церквей | » | » | » | » |
| Монастырей | » | » | » | » |
| Часовень | » | » | » | » |
| III. Раскольничьихъ: | | | | |
| Молеень | » | » | » | » |
| Скитовъ | » | » | » | » |
| IV. Армяно-Григоріанскихъ: | | | | |
| Церквей | » | » | » | » |
| Монастырей | » | » | » | » |
| V. Римско-Католическихъ: | | | | |
| Церквей | » | » | » | » |
| Монастырей | » | » | » | » |
| Каплицъ | » | » | » | » |
| VI. Протестантскихъ: | | | | |
| Церквей | » | » | » | » |
| Молитвенныхъ домовъ. | » | » | » | » |
| VII. Еврейскихъ: | | | | |
| Синагогъ | » | » | » | » |
| Молитвенныхъ школъ | » | » | » | » |
| VIII. Караимскихъ: | | | | |
| Синагогъ | » | » | » | » |
| Молитвенныхъ школъ. | » | » | » | » |
| IX. Магометанскихъ мечетей | » | » | » | » |
| X. Буддійскихъ кумирень. | » | » | » | » |
| Итого. | 97 | 37 | 38 | 3 |

| Наименованіе молитвен- ныхъ зданій. | Уѣздъ Переславскій. | | Уѣздный городъ Юрь- евъ. | |
|--|------------------------|-----------|--------------------------------|----------|
| | Кам | Дер. | Кам | Дер. |
| I. Православныхъ: | | | | |
| Церквей и Соборовъ . | 85 | 2 | 5 | » |
| Монастырей | 1 | » | 2 | » |
| Часовень | 10 | 25 | » | » |
| II. Единовѣрческихъ: | | | | |
| Церквей | » | » | » | » |
| Монастырей | » | » | » | » |
| Часовень | » | » | » | » |
| III. Раскольничьихъ: | | | | |
| Молеель | » | » | » | » |
| Скитовъ | » | » | » | » |
| IV. Армяно-Григоріанскихъ: | | | | |
| Церквей | » | » | » | » |
| Монастырей | » | » | » | » |
| V. Римско-Католическихъ: | | | | |
| Церквей | » | » | » | » |
| Монастырей | » | » | » | » |
| Капиць | » | » | » | » |
| VI. Протестантскихъ: | | | | |
| Церквей | » | » | » | |
| Молитвенныхъ домовъ . | » | » | » | » |
| VII. Еврейскихъ: | | | | |
| Синагогъ | » | » | » | » |
| Молитвенныхъ школъ . | » | » | » | » |
| VIII. Баранмскихъ: | | | | |
| Синагогъ | » | » | » | » |
| Молитвенныхъ школъ . | » | » | » | » |
| IX. Магометанскихъ мечетей | » | » | » | » |
| X. Буддійскихъ кумирень. | » | » | » | » |
| Итого | 96 | 27 | 7 | » |

| Наименованіе молитвен- ныхъ зданій. | Уѣздъ | | Итого | |
|--|------------|-----------|--------------|-----------|
| | Юрьевскій. | | въ городахъ. | |
| | Кам. | Дер | Кам. | Дер. |
| I. Православныхъ: | | | | |
| Церквей и Соборовъ . | 120 | 18 | 127 | » |
| Монастырей | » | » | 18 | » |
| Часовень | » | 2 | 15 | 9 |
| II. Единовѣрческихъ: | | | | |
| Церквей | » | » | » | » |
| Монастырей | » | » | » | » |
| Часовень | » | » | » | 1 |
| III. Раскольничьихъ: | | | | |
| Молеень | » | » | » | » |
| Скитовъ | » | » | » | » |
| IV. Армяно-Григоріанскихъ: | | | | |
| Церквей | » | » | » | » |
| Монастырей | » | » | » | » |
| V. Римско-Католическихъ: | | | | |
| Церквей | » | » | » | » |
| Монастырей | » | » | » | » |
| Капиць | » | » | » | » |
| VI. Протестантскихъ: | | | | |
| Церквей | » | » | » | 1 |
| Молитвенныхъ домовъ . | » | » | » | » |
| VII. Еврейскихъ: | | | | |
| Синагогъ | » | » | » | » |
| Молитвенныхъ школъ . | » | » | » | » |
| VIII. Караимскихъ: | | | | |
| Синагогъ | » | » | » | » |
| Молитвенныхъ школъ . | » | » | » | » |
| IX. Магометанскихъ мечетей | » | » | » | » |
| X. Буддійскихъ кумирень. | » | » | » | » |
| Итого. | 120 | 20 | 160 | 11 |

| Наименованіе молитвен- ныхъ зданій. | Итого | | Всего | |
|--|-------------|------|-------------|------|
| | въ уѣздахъ. | | въ губерніи | |
| | Кам. | Дер. | Кам. | Дер. |
| I. Православныхъ: | | | | |
| Церквей и Соборовъ. | 925 | 89 | 1052 | 89 |
| Монастырей | 9 | » | 27 | » |
| Часовень | 50 | 187 | 65 | 196 |
| II. Единовѣрческихъ: | | | | |
| Церквей | 2 | 2 | 2 | 2 |
| Монастырей | » | » | » | » |
| Часовень | » | » | » | 1 |
| III. Раскольничьихъ: | | | | |
| Молельнъ | 1 | 3 | 1 | 3 |
| Скитовъ | » | » | » | » |
| IV. Армяно Григоріанскихъ: | | | | |
| Церквей | » | » | » | » |
| Монастырей | » | » | » | » |
| V. Римско-Католическихъ: | | | | |
| Церквей | » | » | » | » |
| Монастырей | » | » | » | » |
| Каплицъ | » | » | » | » |
| VI. Протестантскихъ: | | | | |
| Церквей | » | » | » | 1 |
| Молитвенныхъ домовъ. | » | » | » | » |
| VII. Еврейскихъ: | | | | |
| Синагогъ | » | » | » | » |
| Молитвенныхъ школъ. | » | » | » | » |
| VIII. Караимскихъ: | | | | |
| Синагогъ | » | » | » | » |
| Молитвенныхъ школъ. | » | » | » | » |
| IX. Магометанскихъ мечетей | » | » | » | » |
| X. Буддійскихъ кумирень. | » | » | » | » |
| Итого. | 987 | 281 | 1147 | 292 |

О числѣ заводовъ и фабрикъ во Владимірской губерніи.

| Названіе фабрикъ и заводовъ. | Губернскій городъ Вла- диміръ. | Уѣздъ | Владимірскій. | Уѣздныи городъ Суз- даль. | Гавриловскій посадъ. |
|---|--------------------------------------|-------|---------------|---------------------------------|-------------------------|
| I. Заводы и фабрики обдѣлывающіе жизненныя продукты: | | | | | |
| Шелковые | » | » | » | » | » |
| Суконные | » | » | » | » | » |
| Кожевенные | 1 | » | 3 | 1 | 1 |
| Салотоперные | » | » | 4 | » | » |
| Мыловаренные | 1 | » | » | » | » |
| Сальныхъ свѣчъ | 3 | » | » | » | » |
| Восковыхъ свѣчъ | 1 | » | » | » | » |
| Овчинныхъ издѣлій | 1 | » | » | » | » |
| Щетинные | » | » | » | » | » |
| Воскобойные | » | » | » | » | » |
| Сырныя | » | » | » | » | » |
| II. Обдѣлывающіе растительныя продукты: | | | | | |
| Хрѣсто-толчейные | » | » | 3 | » | » |
| Маслобойные | » | 15 | » | 1 | 1 |
| Винокуренные | » | » | » | » | » |
| Плотняные | » | » | 2 | » | » |
| Миткалевые | » | 3 | 7 | 7 | 7 |
| Ситцевые | » | » | » | » | » |
| Холстинковые | » | 1 | » | » | » |
| Бумаго-прядильные | » | 1 | » | » | » |
| Бумажно ткацкіе | 1 | » | » | » | » |
| Бѣлильные | » | » | » | » | » |
| Табачные | 2 | » | » | » | » |
| Крахмальные | » | » | » | » | » |
| Картофельной патоки | » | » | » | » | » |
| Пиво-меловаренные | » | » | » | » | » |
| Дегтярные | » | » | » | » | » |
| Солодовенные | 2 | » | » | » | » |
| Льнотрепальные | » | » | » | » | » |
| Красильные | 4 | » | » | 1 | 1 |
| Плисовые | » | 2 | » | 4 | 4 |
| Ватные | 1 | » | » | » | » |
| Каанатные | » | » | » | » | » |

| Названіе фабрикъ и заводовъ. | Губернскій городъ Вла- диміръ. | Уфвалъ | Владимірскій. Уфвалный городъ Суз- далъ. | Гаврило вскій посамъ. |
|---|--------------------------------------|--------|---|--------------------------|
| III Обдѣлывающіе иско- паемые продукты: | | | | |
| Мѣдные | » | » | » | » |
| Желѣзо дѣлательные и чугуно-плавильные | » | » | » | » |
| Хрустальные | » | » | » | » |
| Стеклянные и хрус- тальные | » | » | » | » |
| Стеклянные | » | » | » | » |
| Фарфоровые | » | » | » | » |
| Стальныхъ издѣлій | » | » | » | » |
| Кузнечные | » | » | » | » |
| Кирпичные | 11 | 30 | 5 | » |
| IV. Смѣшанныхъ произ- водствъ: | | | | |
| Химическіе | » | » | » | » |
| Экипажные | 3 | » | » | 1 |
| Оберточной бумаги | » | » | » | » |
| Писчебумажные | » | » | » | » |
| Итого | 31 | 52 | 24 | 15 |

Названіе фабрикъ
и заводовъ.

Уѣздъ
Суздальскій.
Уѣздный
городъ Шуя.
Вознесенскій
посадъ.
Уѣздъ
Шуйскій.

I Заводы и фабрики обдѣлывающіе жизненные продукты:

| | | | | |
|-----------------------------|---|---|---|-----|
| Шелковые | » | » | » | » |
| Суконные | » | » | » | » |
| Кожевенные | » | 3 | » | 1 |
| Саготопенные | » | » | » | 2 |
| Мыловаренные | » | » | » | » |
| Сальныхъ свѣчъ | » | » | » | » |
| Восковыхъ свѣчъ | » | 1 | » | » |
| Овчинныхъ издѣлій | » | » | » | 150 |
| Щетинные | » | » | » | » |
| Воскобойные | » | » | » | » |
| Сырные | » | » | » | » |

II. Обдѣлывающіе растительные продукты:

| | | | | |
|-------------------------------|----|----|----|----|
| Хрѣно-толчейные | » | » | » | » |
| Маслобойные | 16 | » | » | 2 |
| Винокуренные | » | » | » | » |
| Полотняные | » | » | » | 4 |
| Миткалевые | » | 6 | 4 | 11 |
| Ситцевые | » | 10 | 18 | 42 |
| Холстинковые | » | » | » | » |
| Бумаго-пряильные | » | 1 | » | 2 |
| Бумажно-ткацкіе | 2 | » | » | » |
| Бѣлильные | » | » | 1 | 1 |
| Табачные | » | » | » | » |
| Крахмальные | » | » | » | » |
| Картофельной патоки | » | » | » | 3 |
| Пиво медоваренные | » | » | » | » |
| Дегтярные | » | » | » | » |
| Солодовенные | » | » | » | » |
| Льнотрепальные | » | » | » | » |
| Красильные | » | » | » | 3 |
| Плисовые | » | » | » | » |
| Ватные | » | » | 1 | » |
| Канатные | » | » | » | » |

| Названіе фабрикъ и заводовъ. | Уѣздъ Суздальскій. | Уѣздный городъ Шул. | Вознесенскій посадъ. | Уѣздъ Шуйскій. |
|---|-----------------------|------------------------|-------------------------|-------------------|
| III Обдѣлывающіе иско- наемые продукты: | | | | |
| Мѣдные | » | » | » | » |
| Желѣзо-дѣлательные и чугуно-плавильные | » | » | » | » |
| Хрустальные | » | » | » | » |
| Стеклянные и хрус- тальные | » | » | » | » |
| Стеклянные | » | » | » | » |
| Фарфоровые | » | » | » | » |
| Стальныхъ издѣлій | » | » | » | » |
| Кузнечные | » | » | » | » |
| Кирпичные | 22 | » | » | 9 |
| IV. Смѣщанныхъ произ- водствъ: | | | | |
| Химическіе | » | » | 2 | » |
| Экипажные | » | » | » | » |
| Оберточной бумаги | » | » | » | » |
| Писчебумажные | » | » | » | » |
| Итого. | 40 | 21 | 26 | 230 |

| Названіе фабрикъ и заводовъ. | Уѣздный городъ Ков- ровъ. | Уѣздъ Ковровскій. | Уѣздный городъ Вяз- ники. | Уѣздъ Вязниковскій. |
|---|---------------------------------|----------------------|---------------------------------|------------------------|
| I. Заводы и фабрики об- дѣлывающіе жизнен- ные продукты: | | | | |
| Шелковые . . . | » | » | » | » |
| Суконные . . . | » | » | » | » |
| Кожевенные . . . | » | » | » | » |
| Салотопенные . . . | » | » | » | » |
| Мыловаренные . . . | » | » | » | » |
| Сальныхъ свѣчъ . . . | » | » | » | » |
| Восковыхъ свѣчъ . . . | » | » | » | » |
| Овчинныхъ издѣлій . . . | » | » | » | » |
| Щитинные . . . | » | » | » | » |
| Воскобсйные . . . | » | » | » | » |
| Сырные . . . | » | » | » | » |
| II. Обдѣлывающіе расти- тельные продукты: | | | | |
| Хрѣно-толчейные . . . | » | » | » | » |
| Маслобойные . . . | » | 76 | » | » |
| Винокуренные . . . | » | » | » | 2 |
| Плотняные . . . | » | » | 5 | 4 |
| Миткалевые . . . | » | 8 | » | 1 |
| Ситцевые . . . | » | » | » | » |
| Холстинковые . . . | » | » | » | » |
| Бумаго-прядильные . . . | » | » | » | 1 |
| Бумажно-ткацкіе . . . | » | » | » | » |
| Бѣлильные . . . | » | » | » | » |
| Табачные . . . | » | » | » | » |
| Крахмальные . . . | » | » | » | » |
| Картофельной патоки . . . | » | » | » | » |
| Пиво-медоваренные . . . | » | » | » | » |
| Дегтярные . . . | » | » | » | » |
| Солодовенные . . . | » | » | » | » |
| Льнотрепальные . . . | » | » | » | » |
| Красильные . . . | » | 2 | 2 | » |
| Плисовые . . . | » | » | » | » |
| Ватные . . . | » | » | » | » |
| Канатные . . . | » | » | » | » |

| Названіе фабрикъ и заводовъ. | Уѣздный городъ Ков- ровъ | Уѣздъ Ковровский. | Уѣздный городъ Вяз- ники. | Уѣздъ Вязниковскій |
|---|--------------------------------|----------------------|---------------------------------|-----------------------|
| III. Обдѣлывающіе иско- паемые продукты: | | | | |
| Мѣдные | » | » | » | » |
| Желѣзо-дѣлательные и чугуно-плавильные | » | » | » | » |
| Хрустальные | » | » | » | » |
| Стеклянные и хрус- тальные | » | » | » | » |
| Стеклянные | » | » | » | » |
| Фарфоровые | » | » | » | » |
| Стальныхъ издѣлій | » | » | » | » |
| Кузнечные | » | » | » | » |
| Кирпичные | 3 | 8 | » | » |
| IV. Смѣшанныхъ произ- водствъ: | | | | |
| Химическіе | » | » | » | » |
| Экипажные | » | » | » | » |
| Оберточной бумаги | » | » | » | » |
| Писчебумажные | » | » | » | 1 |
| Итого. | 3 | 94 | 7 | 9 |

| Названіе фабрикъ и заводовъ. | Уѣздный Городъ Горо- ховецъ. | Уѣздъ Гороховскій. | Уѣздный Городъ Му- ромъ. | Уѣздъ Муромскій. |
|---|------------------------------------|-----------------------|--------------------------------|---------------------|
| I. Заводы и фабрики об- дѣлывающіе жизнен- ные продукты: | | | | |
| Шелковые . . . | » | » | » | » |
| Суконные . . . | » | » | » | » |
| Кожевенные . . . | » | 3 | 2 | 6 |
| Салотопенные . . . | » | » | 3 | 2 |
| Мыловаренные . . . | » | » | » | » |
| Сальныхъ свѣчъ . . . | » | » | » | » |
| Восковыхъ свѣчъ . . . | » | » | 1 | » |
| Овчинныхъ издѣлій . . . | » | » | » | » |
| Щетинные . . . | » | » | 2 | » |
| Воскобойные . . . | » | » | » | » |
| Сырные . . . | » | » | » | 1 |
| II. Обдѣлывающіе расти- тельные продукты: | | | | |
| Хрѣно толчейные . . . | » | » | » | » |
| Маслобойные . . . | » | 149 | » | 133 |
| Винокуренные . . . | » | 5 | » | 12 |
| Плотняные . . . | » | » | 10 | » |
| Миткалевые . . . | » | » | » | » |
| Ситцевые . . . | » | » | » | » |
| Холстинковые . . . | » | » | » | » |
| Бумаго-прядильные . . . | » | » | » | 1 |
| Бумажно ткацкіе . . . | » | » | » | » |
| Бѣлильные . . . | » | » | » | » |
| Табачные . . . | » | » | » | » |
| Крахмальные . . . | » | » | 1 | » |
| Картофельной патоки . . . | » | » | 1 | » |
| Пиво медоваренные . . . | » | » | » | » |
| Дегтярные . . . | » | » | » | » |
| Солодовенные . . . | » | » | » | » |
| Льнотрепальные . . . | » | » | » | » |
| Красильные . . . | » | » | » | » |
| Плисовые . . . | » | » | » | » |
| Ватные . . . | » | » | » | » |
| Капатные . . . | » | 2 | » | » |

| Названіе фабрикъ и заводовъ. | Уѣздный городъ Горо- ховецъ. | Уѣздъ Гороховскій. | Уѣздный городъ Му- ромъ. | Уѣздъ Муромскій. |
|---|------------------------------------|-----------------------|--------------------------------|---------------------|
| III. Обдѣлывающіе иско- паемые продукты: | | | | |
| Мѣльные | » | » | » | » |
| Жельзо дѣлательные и чугуно-плавильные | » | » | 1 | 1 |
| Хрустальные | » | » | » | » |
| Стеклянные и хрус- тальные | » | » | » | 3 |
| Стеклянные | » | » | » | » |
| Фарфоровые | » | » | » | » |
| Стальныхъ издѣлій | » | » | » | 6 |
| Кузнечные | » | » | » | » |
| Кирпичные | 3 | 5 | » | 20 |
| IV. Смѣшанныхъ произ- водствъ: | | | | |
| Химическіе | » | » | » | » |
| Экипажные | » | » | » | » |
| Оберточной бумаги | » | » | » | » |
| Писчебумажные | » | » | » | » |
| Итого. | 3 | 164 | 21 | 182 |

| Названіе фабрикъ и заводовъ. | Уѣздный городъ Ме- ленки. | Уѣздъ Меленков- скій. | Уѣздный городъ Су- дога. | Уѣздъ Судогаскій. |
|---|---------------------------------|-----------------------------|--------------------------------|----------------------|
| I. Заводы и фабрики об- дѣлывающіе жизнен- ные продукты: | | | | |
| Шелковые | » | » | » | » |
| Суконные | » | » | » | » |
| Кожевенные | 2 | » | 1 | » |
| Салотопенные | 4 | » | » | » |
| Мыловаренные | « | » | » | » |
| Сальныхъ свѣчъ | « | » | 1. | » |
| Восковыхъ свѣчъ | « | » | » | » |
| Овчинныхъ издѣлій | « | » | » | » |
| Щетинные | » | » | » | » |
| Воскобойные | » | » | » | » |
| Сырные | » | » | » | » |
| II. Обдѣлывающіе расти- тельные продукты: | | | | |
| Хрѣно-толчейные | » | » | » | » |
| Маслобойные | 5 | » | » | 8 |
| Винокуренные | » | » | » | » |
| Полотняные | » | » | » | » |
| Миткалевые | » | » | » | » |
| Ситцевые | » | » | » | » |
| Холстинковые | » | » | » | » |
| Бумаго-прядильные | » | 1 | » | » |
| Бумажно ткацкіе | » | » | » | » |
| Бѣлильные | » | » | » | » |
| Табачные | 1 | » | » | « |
| Крахмальные | » | » | » | » |
| Картофельной патоки | » | » | » | » |
| Пиво-медоваренные | » | » | » | » |
| Дегтярные | 3 | » | » | » |
| Солодовенные | » | » | » | » |
| Льнотрепальные | 10 | » | » | » |
| Красильные | » | » | » | » |
| Плисовые | » | » | » | » |
| Ватные | » | » | » | » |
| Канатные | » | » | » | » |

| Названіе фабрикъ и заводовъ. | Уѣзвнй городъ Ме- ленки. | Уѣздъ Меленков- скій. | Уѣзвнй городъ Су- дога. | Уѣздъ Судогод- скій. |
|---|--------------------------------|-----------------------------|-------------------------------|----------------------------|
| III. Обдѣлывающіе иско- паемые продукты: | | | | |
| Мѣдые | » | » | » | » |
| Желѣзо дѣлательные и чугуно-плавильные | » | 4 | » | » |
| Хрустальные | » | 4 | » | » |
| Стеклянные и хрус- тальные | » | » | » | 19 |
| Стеклянные | » | 3 | » | » |
| Фарфоровые | » | » | » | » |
| Стальныхъ издѣлій | » | » | » | » |
| Кузнечные | » | » | » | » |
| Кирпичные | 4 | » | » | » |
| IV. Смѣшанныхъ произ- водствъ: | | | | |
| Химическіе | » | » | » | » |
| Экипажные | » | » | » | 1 |
| Оберточной бумаги | » | » | » | » |
| Писчебумажные | » | » | » | » |
| Итого | 29 | 12 | 2 | 27 |

| Названіе фабрикъ и заводовъ. | Уѣздный городъ Пок- ровъ. | Заштатный городъ Кир- жачь. | Уѣздъ Покровский. | Уѣздный городъ Алек- сандровъ. |
|--|---------------------------------|-----------------------------------|----------------------|--------------------------------------|
| I Заводы и фабрики об- дѣлывающіе жизнен- ные продукты: | | | | |
| Шелковые | » | 4 | » | » |
| Суконные | » | » | » | » |
| Кожевенные | » | » | » | 1 |
| Салотопенные | » | » | » | » |
| Мыловаренные | » | » | » | » |
| Сальныхъ свѣчъ | » | » | » | » |
| Восковыхъ свѣчъ | » | » | » | » |
| Овчинныхъ издѣлій | » | » | » | » |
| Щетинные | » | » | » | » |
| Воскобойные | » | » | » | » |
| Сырные | » | » | » | » |
| II. Обдѣлывающіе расти- тельные продукты: | | | | |
| Хрѣно-толчейные | » | » | » | » |
| Маслобойные | » | » | » | » |
| Винокуренные | » | » | 2 | » |
| Полотвяные | » | » | » | » |
| Миткалевые | » | » | » | » |
| Ситцевые | » | » | » | » |
| Холстинковые | » | » | » | » |
| Бумаго-прядильные | » | » | 1 | » |
| Бумажно-ткацкіе | » | » | » | » |
| Бѣлильные | » | » | » | » |
| Табачные | » | » | » | » |
| Крахмальные | » | » | » | » |
| Картофельной патоки | » | » | » | » |
| Пиво медоваренные | 1 | » | » | » |
| Дегтярные | » | » | » | » |
| Солодовенные | » | » | » | » |
| Льнотрепальные | » | » | » | » |
| Красильные | » | » | 2 | 2 |
| Плисовые | » | » | » | » |
| Ватные | » | » | » | » |
| Канатные | » | » | » | » |

| Название фабрик и заводов. | Уездный городъ Пок- ровъ. | Защатный городъ Кир- жачъ. | Уездъ Покровский. | Уездный городъ Алек- сандровъ. |
|---|---------------------------------|----------------------------------|----------------------|--------------------------------------|
| III Обдѣлывающіе иско- паемые продукты: | | | | |
| Мѣдные | » | 1 | 10 | » |
| Жельзо-дѣлательные и чугуно-плавильные | » | » | » | » |
| Хрустальные | » | » | » | » |
| Стекланные и хрус- тальные | » | » | » | » |
| Стекланные | » | » | 3 | » |
| Фарфоровые | » | » | 2 | » |
| Стальныхъ издѣлій | » | » | » | » |
| Кузнечные | » | » | » | » |
| Кирпичные | 1 | 1 | 2 | 2 |
| IV. Смѣшанныхъ произ- водствъ: | | | | |
| Химическіе | » | » | 3 | » |
| Экипажные | » | » | » | » |
| Оберточной бумаги | » | » | » | » |
| Писчебумажные | » | » | 1 | » |
| Итого. | 2 | 6 | 26 | 5 |

| Названіе фабрикъ . и заводовъ. | Уѣздъ Александров- скій. | Уѣздный городъ Пере- славль. | Уѣздъ Переславскій. | Уѣздный городъ Юрь- евъ. |
|---|--------------------------------|------------------------------------|------------------------|--------------------------------|
| I. Заводы и фабрики об- дѣлывающіе жизнен- ные продукты: | | | | |
| Шелковые | » | » | » | » |
| Суконные | 2 | » | » | » |
| Кожевенные | » | 2 | » | 2 |
| Самотопенные | » | » | » | 3 |
| Мыловаренные | » | » | » | » |
| Сальныхъ свѣчъ | » | » | » | » |
| Восковыхъ свѣчъ | » | » | » | » |
| Овчинныхъ издѣлій | » | » | » | » |
| Щитинные | » | » | » | » |
| Воскобійные | » | » | » | 1 |
| Сырные | » | » | » | » |
| II. Обдѣлывающіе расти- тельные продукты: | | | | |
| Хрѣно-толчейные | » | » | » | » |
| Маслобойные | » | » | » | » |
| Винокуренные | » | » | » | » |
| Полотняные | » | » | » | » |
| Миткалевые | 1 | » | » | » |
| Ситцевые | » | » | » | 1 |
| Холстинковые | » | » | » | » |
| Бумаго-прядильные | » | 1 | » | » |
| Бумажно-ткацкіе | 1 | » | » | 8 |
| Бѣлильные | » | » | » | » |
| Табачные | » | 3 | » | » |
| Крахмальные | » | » | » | 1 |
| Картофельной патоки | » | » | » | » |
| Пиво-медоваренные | » | » | » | » |
| Дегтярные | » | » | » | » |
| Солодовенные | » | » | » | » |
| Льнотрепальные | » | » | » | » |
| Красильные | 2 | 3 | » | » |
| Плисовые | » | » | » | » |
| Ватные | » | » | » | » |
| Канатные | » | » | » | » |

| Названіе фабрикъ и заводовъ. | Уѣздъ Александров- скій | Уѣздный городъ Пере- славль. | Уѣздъ Переславскій. | Уѣздный городъ Юрь- евъ. |
|---|-------------------------------|------------------------------------|------------------------|--------------------------------|
| III. Обдѣлывающіе иско- паемые продукты: | | | | |
| Мѣдные | » | » | » | » |
| Желѣзо-дѣлательные и чугуно-плавильные | » | » | » | » |
| Хрустальные | » | » | » | » |
| Стеклянные и хрус- тальные | » | » | » | » |
| Стеклянные | 2 | » | 4 | » |
| Фарфоровые | » | » | » | » |
| Стальныхъ издѣлій | » | » | » | » |
| Кузнечные | » | » | 1 | » |
| Кирпичные | 6 | » | » | » |
| IV. Смѣшанныхъ произ- водствъ: | | | | |
| Химическіе | 5 | » | 1 | » |
| Экипажные | » | 1 | » | » |
| Оберточной бумаги | 4 | » | 1 | » |
| Писчебумажные | 1 | » | » | » |
| Итого. | 24 | 10 | 7 | 16 |

| Названіе фабрикъ и заводовъ. | Уѣздъ | Юрьевскій. | Итого | въ городахъ. | Итого | въ уѣздахъ. | Всего | въ губерніи |
|---|-------|------------|-------|--------------|-------|-------------|-------|-------------|
| | | | | | | | | |
| I. Заводы и фабрики обдѣлывающіе жизненныя продукты: | | | | | | | | |
| Шелковые | » | » | 4 | » | » | » | 4 | 4 |
| Суконные | » | » | » | » | 2 | » | 2 | 2 |
| Кожевенные | » | » | 18 | 10 | 28 | » | 28 | 28 |
| Салотопенные | » | » | 14 | 4 | 18 | » | 18 | 18 |
| Мыловаренные | » | » | 1 | » | 1 | » | 1 | 1 |
| Сальныхъ свѣчъ | » | » | 4 | » | 4 | » | 4 | 4 |
| Восковыхъ свѣчъ | » | » | 3 | » | 3 | » | 3 | 3 |
| Овчинныхъ издѣлій | » | » | 1 | 150 | 151 | » | 151 | 151 |
| Щетинные | » | » | 2 | » | 2 | » | 2 | 2 |
| Воскобойные | » | » | 1 | » | 1 | » | 1 | 1 |
| Сырныя | » | » | » | 1 | 1 | » | 1 | 1 |
| II. Обдѣлывающіе растительныя продукты: | | | | | | | | |
| Хрѣно-толчейные | » | » | 3 | » | 3 | » | 3 | 3 |
| Маслобойные | 27 | » | 6 | 526 | 532 | » | 532 | 532 |
| Випокуренные | 4 | » | » | 25 | 25 | » | 25 | 25 |
| Полотняные | » | » | 17 | 8 | 25 | » | 25 | 25 |
| Миткалевые | » | » | 24 | 24 | 48 | » | 48 | 48 |
| Ситцевые | » | » | 29 | 42 | 71 | » | 71 | 71 |
| Холстинковые | » | » | » | 1 | 1 | » | 1 | 1 |
| Бумаго-прядильные | » | » | 2 | 7 | 9 | » | 9 | 9 |
| Бумажно ткацкіе | » | » | 9 | 3 | 12 | » | 12 | 12 |
| Бѣлильные | » | » | 1 | 1 | 2 | » | 2 | 2 |
| Табачные | » | » | 6 | » | 6 | » | 6 | 6 |
| Крахмальные | » | » | 2 | » | 2 | » | 2 | 2 |
| Картофельной патоки | » | » | 1 | 3 | 4 | » | 4 | 4 |
| Пиво медоваренные | » | » | 1 | » | 1 | » | 1 | 1 |
| Дегтярные | » | » | 3 | » | 3 | » | 3 | 3 |
| Солодовенные | » | » | 2 | » | 2 | » | 2 | 2 |
| Льнотрепальные | » | » | 10 | » | 10 | » | 10 | 10 |
| Красильные | » | » | 12 | 9 | 21 | » | 21 | 21 |
| Плисовые | » | » | 4 | 2 | 6 | » | 6 | 6 |
| Ватные | » | » | 2 | » | 2 | » | 2 | 2 |
| Канатные | » | » | » | 2 | 2 | » | 2 | 2 |

| Название фабрикъ и заводовъ. | Уѣздъ Юрьевскій. | Итого въ городахъ. | Итого въ уѣздахъ. | Всего въ губерніи. |
|---|---------------------|-----------------------|----------------------|-----------------------|
| III. Обдѣлывающіе иско- паемые продукты: | | | | |
| Мѣяные | » | 1 | 10 | 11 |
| Желѣзо дѣлательные и чугуно-плавильные | » | 1 | 5 | 6 |
| Хрустальные | » | » | 4 | 4 |
| Стеклянные и хрус- тальные | » | » | 19 | 19 |
| Стеклянные | » | » | 12 | 12 |
| Фарфоровые | » | » | 2 | 2 |
| Стальныхъ издѣлій | » | » | 6 | 6 |
| Кузнечные | » | » | 1 | 1 |
| Кирпичные | 10 | 30 | 112 | 142 |
| IV. Смѣшанныхъ произ- водствъ: | | | | |
| Химическіе | » | 2 | 9 | 11 |
| Экипажные | » | 5 | » | 5 |
| Оберточной бумаги | » | » | 5 | 5 |
| Писчебумажные | » | » | 3 | 3 |
| Итого. | 41 | 221 | 1008 | 1229 |

| Названіе фабрикъ и заводовъ. | Число мастеровъ и рабоч. | На какую сумму вы- работано. |
|---|--------------------------------|------------------------------------|
| I. Заводы и фабрики об- дѣлывающіе жизнен- ные продукты: | | |
| Шедковые . . . | 210 | 120,000 |
| Суконные . . . | 226 | 76,350 |
| Кожевенные . . . | 264 | 201,109 |
| Салотопенные . . . | 63 | 172,380 |
| Мыловаренные . . . | 9 | 60,400 |
| Сальныхъ свѣчъ . . . | 16 | 18,950 |
| Восковыхъ свѣчъ . . . | 22 | 58,524 |
| Овчинныхъ издѣлій . . . | 552 | 61,000 |
| Щетинные . . . | 15 | 31,720 |
| Воскобойные . . . | 1 | 4677 |
| Сырные . . . | 2 | 420 |
| II. Обдѣлывающіе расти- тельные продукты: | | |
| Хрѣно-толчейные . . . | 6 | 1800 |
| Маслобойные . . . | 64 | 71,025 |
| Винокуренные . . . | 719 | 506,230 |
| Полотняные . . . | 8658 | 1,724,604 |
| Миткалевые . . . | 25,093 | 3,715,433 |
| Ситцевые . . . | 8336 | 10,202,946 |
| Холстинковые . . . | 18 | 980 |
| Бумаго-прядильные . . . | 9243 | 6,046,712 |
| Бумажно ткацкіе . . . | 1092 | 817,041 |
| Бѣлильные . . . | 45 | 15,500 |
| Табачные . . . | 9 | 12,169 |
| Крахмальные . . . | 16 | 13,450 |
| Картофельной патоки . . . | 21 | 11,700 |
| Пиво-меловаренные . . . | 6 | 2567 |
| Дегтярные . . . | 5 | 8033 |
| Солодовенные . . . | 5 | 12,100 |
| Льнотрепальные . . . | 830 | 187,350 |
| Красильные . . . | 1835 | 3,968,289 |
| Плисовые . . . | 254 | 50,679 |
| Ватные . . . | 12 | 19,800 |
| Канатные . . . | 25 | 1985 |

| Названіе фабрикъ и заводовъ. | Число мастеровъ и рабоч. | На какую сумму вы- работано. |
|---|--------------------------------|------------------------------------|
| III. Обдѣлывающіе иско- паемые продукты: | | |
| Мѣльные | 380 | 419,175 |
| Желѣзо-дѣлательные и чугуно-плавильные | 2760 | 462,939 |
| Хрустальные | 865 | 206,937 |
| Стеклянные и хрус- тальные | 1324 | 544,192 |
| Стеклянные | 710 | 339,026 |
| Фарфоровые | 153 | 53,284 |
| Стальныхъ издѣлій | 405 | 79,875 |
| Кузнечные | 29 | 4217 |
| Кирпичные | 861 | 240,750 |
| IV. Смѣшанныхъ произ- водствъ: | | |
| Химическіе | 344 | 587,727 |
| Экспажные | 54 | 10,360 |
| Оберточной бумаги | 74 | 24,170 |
| Писчебумажные | 282 | 167,315 |
| Итого. | 66,473 | 31,335,990 |

О скотоводствѣ во Владимірской губерніи.

| Наименованіе скота. | Губернскій городъ Вла- димір. Уѣздъ | Владимірскій. Уѣздный городъ Суз- даль. | Гавриловскій посадъ. | |
|------------------------------|--|--|-------------------------|------------|
| Лошадей | 219 | 26,254 | 242 | 38 |
| Рогатаго скота | 210 | 29,123 | 209 | 65 |
| Овецъ: а) простыхъ | 20 | 41,911 | 50 | 45 |
| б) тонкорунныхъ | » | 35 | » | » |
| Свиней | 31 | 236 | 30 | » |
| Козъ | 13 | » | 10 | 1 |
| Верблюдовъ | » | » | » | » |
| Оленей | » | » | » | » |
| Ословъ и муловъ | » | » | » | » |
| Итого. | 493 | 97,559 | 541 | 149 |

| Наименованіе скота. | Уѣздъ Суздальскій. | Уѣздный городъ Шуя. | Вознесенскій посадъ. | Уѣздъ Шуйскій. |
|------------------------------|-----------------------|------------------------|-------------------------|-------------------|
| Лошадей | 17,945 | 282 | 685 | 21,915 |
| Рогатаго скота | 15,575 | 537 | 250 | 26,730 |
| Овецъ: а) простыхъ | 28,460 | 73 | 16 | 18,250 |
| б) тонкорунныхъ | » | » | » | » |
| Свиней | 250 | 57 | 7 | 70 |
| Козъ | 6 | 78 | 5 | 195 |
| Верблюдовъ | » | » | » | » |
| Оленей | » | » | » | » |
| Ословъ и муловъ | » | » | » | » |
| Итого. | 62,236 | 1027 | 963 | 67,160 |

| Наименованіе скота. | Уѣздный городъ Ков- ровъ. | Уѣздъ Ковровский. | Уѣздный городъ Вяз- ники. | Уѣздъ Вязниковскій. |
|------------------------------|---------------------------------|----------------------|---------------------------------|------------------------|
| Лошадей | 300 | 20,630 | 235 | 6375 |
| Рогатаго скота | 260 | 14,402 | 250 | 14,390 |
| Овецъ: а) простыхъ | 20 | 20,340 | 40 | 9462 |
| б) тонкорунныхъ | » | » | » | » |
| Свиней | 40 | 170 | 30 | 1070 |
| Козъ | 45 | 50 | 10 | 476 |
| Верблюдовъ | » | » | » | » |
| Оленей | » | » | » | » |
| Ословъ и муловъ | » | » | » | » |
| Итого. | 665 | 55,595 | 565 | 31,773 |

| Наименованіе скота. | Уѣздный городъ Горо- ховець. | Уѣздъ | Гороховскій. | Уѣздный городъ Му- ромъ. | Уѣздъ | Муромскій. |
|------------------------------|------------------------------------|--------|--------------|--------------------------------|-------|------------|
| Лошадей | 26 | 23,909 | 950 | 18,280 | | |
| Рогатаго скота | 158 | 43,500 | 400 | 20,441 | | |
| Овецъ: а) простыхъ | 52 | 59,080 | 70 | 22,114 | | |
| б) тонкорунныхъ | » | » | » | » | | |
| Свиней | 55 | 4101 | 250 | 4177 | | |
| Козъ | 20 | 275 | 80 | 75 | | |
| Верблюдовъ | » | » | » | » | | |
| Оленей | » | » | » | » | | |
| Ословъ и муловъ | » | » | » | » | | |
| Итого | 311 | 130865 | 1750 | 65,087 | | |

| Наименованіе скота. | Уѣздный городъ Ме- ленки. | Уѣздъ Меленков- скій. | Уѣздный городъ Су- дога. | Уѣздъ Сулогод- скій. |
|------------------------------|---------------------------------|-----------------------------|--------------------------------|----------------------------|
| Лошадей. | 365 | 18,030 | 192 | 16,985 |
| Рогатаго скота | 375 | 16,580 | 483 | 25,225 |
| Овецъ: а) простыхъ | 70 | 21,017 | 67 | 33,790 |
| в) тонкорунныхъ | » | » | » | » |
| Свиной | 165 | 1790 | 56 | 840 |
| Козь | 58 | 69 | 3 | 23 |
| Верблюдовъ | » | » | » | » |
| Оленей | » | » | » | » |
| Ослось и муловъ | » | » | » | » |
| | | | | |
| Итого. | 1033 | 57,486 | 801 | 76,868 |

| Наименованіе скота. | Уѣздный городъ Пок- ровъ. | Защатный городъ Кир- жачъ. | Уѣздъ Покровский. | Уѣздный городъ Алек- сандровъ. |
|------------------------------|---------------------------------|----------------------------------|----------------------|--------------------------------------|
| Лошадей | 47 | 108 | 25,456 | 200 |
| Рогатаго скота | 32 | 185 | 26,361 | 63 |
| Овецъ: а) простыхъ | » | 65 | 4324 | 42 |
| б) тонкорунныхъ | » | » | » | » |
| Свиней | 25 | 8 | 517 | 17 |
| Козъ | 7 | » | » | 3 |
| Верблюдовъ | » | » | » | » |
| Оленей | » | » | » | » |
| Ослось и муловъ | » | » | 1 | » |
| Итого. | 111 | 366 | 56,658 | 325 |

| Наименованіе скота. | Уѣздъ Александровскій | Уѣздный городъ Переславль | Уѣздъ Переславскій. | Уѣздный городъ Юрьевъ. |
|------------------------------|-----------------------|---------------------------|---------------------|------------------------|
| Лошадей | 14,240 | 398 | 17,365 | 240 |
| Рогатаго скота | 13,750 | 294 | 22,200 | 185 |
| Овецъ: а) простыхъ | 18,260 | 210 | 30,335 | 4 |
| б) тонкорунныхъ | » | » | » | » |
| Свиней | 1051 | 27 | 4370 | 30 |
| Козъ | 35 | 5 | 3 | 5 |
| Верблюдовъ | » | » | » | » |
| Оленей | » | » | » | » |
| Ословъ и муловъ | » | » | » | » |
| Итого. | 47,336 | 934 | 74,273 | 464 |

ГОСУДАРСТВЕННАЯ ПУБЛИЧНАЯ
 БИБЛИОТЕКА
 КОНОПНИЦКО-ПЕРЕСЛАВСКАЯ
 ОБЛАСТНОЙ СЕКТОР

| Наименованіе скота. | Уѣздъ | Юрьевскій. | Итого | Итого | Итого |
|------------------------------|---------------|---------------|---------------|---------------|-------------|
| | Юрьевскій. | Итого | въ городахъ. | въ уѣздахъ. | въ губерніи |
| Лошадей | 22,560 | 4527 | 249944 | 254471 | |
| Рогатаго скота | 25,710 | 3956 | 293987 | 297943 | |
| Овецъ: а) простыхъ | 28,550 | 844 | 335893 | 336737 | |
| б) тоякорунныхъ | " | " | 35 | 35 | |
| Свиней | 293 | 828 | 18,935 | 19,763 | |
| Козъ | " | 343 | 1212 | 1555 | |
| Верблюдовъ | " | " | " | " | |
| Оленей | " | " | " | " | |
| Ословъ и муловъ | " | " | " | " | |
| Итого. | 77,113 | 19,498 | 900006 | 910504 | |

О числѣ выданныхъ торговыхъ свидѣтельствъ
во Владимірской губерніи.

| Число выданныхъ торго- выхъ свидѣтельствъ. | Губернскій городъ Вла- диміръ. | Уѣздный городъ Суз- дадь. |
|---|--------------------------------------|--|
| I. Иностраннымъ гостямъ: | | |
| II. Купцамъ: | | |
| 1-й гильдіи . . . | 3 | » |
| 2-й гильдіи . . . | 9 | 3 |
| 3-й гильдіи . . . | 129 | 125 |
| III. Крестьянамъ—торгов- цамъ: | | |
| По 1-му разряду . . . | » | » |
| 2-му разряду . . . | 1 | » |
| 3-му разряду . . . | 15 | 4 |
| 4-му разряду . . . | 14 | 9 |
| IV. Приващикамъ . . . | 25 | 3 |
| Итого. | 146 | 144 |
| Главнѣйшіе предметы торговли . . . | Хлѣбъ и крас- ный товаръ. | Хлѣбъ. |
| Важнѣйшія ярмарки. | Съ 21 по 28 мая | Съ 21 сентяб- ря по 1 ок- тября. |

| Число выданныхъ торго- выхъ свидѣтельствъ. | Гавриловскій посадъ. | Уѣздный городъ Шуя. |
|---|-----------------------------|---|
| I. Иностраннымъ гостямъ: | | |
| II. Купцамъ: | | |
| 1 й гильдіи . . . | 1 | 1 |
| 2-й гильдіи . . . | 1 | 17 |
| 3-й гильдіи . . . | 82 | 150 |
| III. Крестьянамъ—торгов- цамъ: | | |
| По 1-му разряду . . . | » | » |
| 2 му разряду . . . | » | » |
| 3 му разряду . . . | » | » |
| 4-му разряду . . . | » | » |
| IV. Прикащикамъ . . . | 2 | » |
| Итого. | 86 | 168 |
| Главнѣйшіе предметы торговли | Мануфактур- ныя издѣлія. | Мануфактур- ныя и фабрич- ныя издѣлія. |
| Важнѣйшія ярмарки. | | Смоленская въ 1 воскресе- ньепетрова поста и Вве- денская 21 ноября. |

| Число выданныхъ торго- выхъ свидѣтельствъ. | Вознесенскій посадъ. | Уѣздный городъ Ков- ровъ. |
|---|---|--|
| I. Иностраннымъ гостямъ: | | |
| II. Купцамъ: | | |
| 1 й гильдіи . . . | 6 | » |
| 2-й гильдіи . . . | 18 | 5 |
| 3 й гильдіи . . . | 145 | 45 |
| III Крестьянамъ—торгов- цамъ: | | |
| По 1-му разряду . . . | » | » |
| 2-му разряду . . . | » | » |
| 3-му разряду . . . | » | 6 |
| 4-му разряду . . . | » | 4 |
| IV. Прикащикамъ . . . | 14 | 6 |
| Итого. | 183 | 66 |
| Главнѣйшіе предметы торговли | Мануфактур- ныя издѣлія. | Хлѣбъ. |
| Важнѣйшія ярмарки. | Всесвятская въ недѣлю всѣхъ свя- тыхъ и Ми- хайловская съ 8 по 15 ноября. | Рождествен- ская съ 23 по 26 де- кабря. |

| Число выданныхъ торго- выхъ свидѣтельствъ. | Уѣздный городъ Вяз- ники. | Уѣздный городъ Горо- ховець. |
|---|---------------------------------|--|
| I. Иностраннымъ гостямъ: | | |
| II. Купцамъ: | | |
| 1-й гильдіи . . . | » | » |
| 2-й гильдіи . . . | 5 | » |
| 3-й гильдіи . . . | 104 | 36 |
| III. Крестьянамъ—торгов- цамъ: | | |
| По 1-му разряду . . . | » | » |
| 2-му разряду . . . | » | » |
| 3-му разряду . . . | 5 | » |
| 4-му разряду . . . | 3 | 6 |
| IV. Прикащикамъ . . . | 12 | 1 |
| Итого. | 129 | 43 |
| Главнѣйшіе предметы торговли | Торговля по- лотномъ. | Тонкія вѣтки. |
| Важнѣйшія ярмарки. | Казанская съ 8 по 15 іюля. | Петропавлов- ская съ 29 іюня по 5 іюля. |

| Число выданныхъ торговыхъ свидѣтельствъ. | Уѣздный городъ Муромъ. | Уѣздный городъ Меленки. |
|--|---------------------------------|-------------------------------|
| I. Иностраннымъ гостямъ: | | |
| II. Купцамъ: | | |
| 1-й гильдіи . . . | 3 | » |
| 2-й гильдіи . . . | 19 | 1 |
| 3-й гильдіи . . . | 222 | 114 |
| III. Крестьянамъ—торговцамъ: | | |
| По 1-му разряду . . . | » | » |
| 2-му разряду . . . | » | » |
| 3-му разряду . . . | 3 | 3 |
| 4-му разряду . . . | 5 | 1 |
| IV. Прикащикамъ . . . | 14 | 3 |
| Итого. | 266 | 122 |
| Главнѣйшіе предметы торговли . . . | Хлѣбъ и полотна. | Ленъ. |
| Важнѣйшія ярмарки. | Муромская съ 25 іюня по 1 іюля. | Покровская съ 1 по 8 октября. |

| Число выданныхъ торговыхъ свидѣтельствъ. | Уѣздный городъ Су-дога. | Уѣздный городъ Пок-ровъ. |
|---|--|--------------------------|
| I. Иностраннымъ гостямъ: | | |
| II. Купцамъ: | | |
| 1-й гильдіи . . . | 1 | 2 |
| 2-й гильдіи . . . | 2 | 2 |
| 3-й гильдіи . . . | 112 | 83 |
| III. Крестьянамъ—торгов-цамъ: | | |
| По 1-му разряду . . . | » | « |
| 2-му разряду . . . | » | « |
| 3-му разряду . . . | 5 | 7 |
| 4-му разряду . . . | 1 | 13 |
| IV. Прикащикамъ . . . | 4 | 6 |
| Итого. Главнѣйшіе предметы торговли | 124 Хлѣбъ. Крас- ный товаръ и суровая пря- жа. | 113 Хлѣбъ. |

| Число выданныхъ торго- выхъ свидѣтельствъ. | Заштатный городъ Кир- жачь. | Уѣздный городъ Алек- сандровъ. |
|--|---|--|
| <p>I. Иностраннымъ гостямъ:</p> <p>II. Купцамъ:</p> <p>1-й гильдіи »</p> <p>2-й гильдіи 1</p> <p>3-й гильдіи 68</p> <p>III. Крестьянамъ—торгов- цамъ:</p> <p>По 1-му разряду »</p> <p>2-му разряду »</p> <p>3-му разряду 3</p> <p>4-му разряду 18</p> <p>IV. Прикащикамъ »</p> | | <p>2</p> <p>2</p> <p>107</p> <p>»</p> <p>»</p> <p>3</p> <p>18</p> <p>9</p> |
| <p>Итого.</p> <p>Главнѣйшіе предметы торговли</p> <p>Важнѣйшія ярмарки.</p> | <p>69</p> <p>Бархатныя и шелковыя ма- теріи.</p> <p>5 ярмарокъ впрочемъ незначи- тельныя.</p> | <p>141</p> <p>Бумажныя издѣлія.</p> |

| Число выданныхъ торго- выхъ свидѣтельствъ. | уѣздный городъ Перес- лавль. | уѣздный городъ Юрьевъ. | Всего въ горо- дахъ. |
|--|---------------------------------------|------------------------------|----------------------------|
| I. Иностраннымъ гостямъ: | | | |
| II. Бупцамъ: | | | |
| 1-й гильдіи | 2 | » | 21 |
| 2-й гильдіи | 3 | 4 | 92 |
| 3-й гильдіи | 126 | 151 | 1799 |
| III. Крестьянамъ—торгов- цамъ: | | | |
| По 1-му разряду | » | » | » |
| 2-му разряду | » | » | 1 |
| 3-му разряду | 4 | » | 54 |
| 4-му разряду | 10 | 4 | 88 |
| IV. Прикащикамъ | 8 | 3 | 110 |
| Итого. Главнѣйшіе предметы торговли | 153 Рыба. | 162 Хлѣбъ и лень. | 2165 |
| Важнѣйшія ярмарки. | Влади- мирская 23 іюня. | | |

О числѣ ремесленниковъ въ городахъ Владимірской губерніи.

| Наименованіе ремеслѣ. | Губернскій городъ Вла- димірѣ. | | | Уѣздный городъ Суз- даль. | | |
|--|--------------------------------------|------|-------|---------------------------------|------|-------|
| | мас. | раб. | учен. | мас. | раб. | учен. |
| I. Ремесленники пригото- вляющіе предметы пищи: | | | | | | |
| Хлѣбники и калачники. | 8 | 51 | 10 | 6 | 8 | » |
| Булочники | 10 | 26 | 24 | 3 | 9 | » |
| Крендельщики | 4 | 10 | 2 | » | » | » |
| Мясники | 8 | 18 | » | 21 | 11 | » |
| Колбасники | 3 | 3 | 4 | » | » | » |
| Кандитера | 2 | 2 | » | » | » | » |
| Пряничники | 4 | 12 | 6 | 4 | 10 | 5 |
| II. Приготовляющіе пред- меты одежды: | | | | | | |
| Портные | 50 | 83 | 32 | 10 | 20 | 10 |
| Сапожники | 39 | 54 | 29 | 13 | 20 | 15 |
| Башмачники | 9 | 22 | 22 | 8 | 4 | 10 |
| Модистки | 4 | 3 | 9 | » | » | » |
| Картузники и шапоч- ники | 10 | 13 | 6 | 4 | 4 | 4 |
| Голишники и рукавиш- ники | » | » | » | 7 | 9 | 2 |
| Красильщики | 5 | 3 | 1 | 15 | » | » |
| Набойщики | 5 | 2 | » | » | » | » |
| Мѣховщики | » | » | » | 3 | 10 | 11 |
| Кожевники | » | » | » | 3 | 3 | » |
| Ткачи | » | » | » | 58 | » | » |
| Овчинники | » | » | » | » | » | » |
| Шляпники | » | » | » | » | » | » |
| III. Приготовляющіе пред- меты домохозяйства: | | | | | | |
| Печники | 7 | 33 | 7 | 2 | 3 | » |
| Столяры | 9 | 17 | 8 | 7 | 20 | 10 |
| Мѣдники | 6 | 2 | 4 | 2 | 2 | » |

| Наименованіе ремесль. | Губернскій городъ Вла- диміръ. | | | Уѣздный городъ Суз- даль. | | |
|--|--------------------------------------|------|-------|---------------------------------|------|-------|
| | мас. | раб. | учен. | мас. | раб. | учен. |
| Шорники | 4 | 6 | 10 | 6 | 23 | 7 |
| Каретники | 13 | 22 | 11 | » | » | » |
| Кузнецы | 15 | 32 | 8 | » | » | » |
| Ружейники | 2 | 1 | 2 | » | » | » |
| Малары | 15 | 53 | 4 | » | » | » |
| Обойщики | 6 | » | » | » | » | » |
| Трубочисты | 3 | » | » | 1 | » | » |
| Садовники | 1 | » | » | 3 | » | » |
| Стекольщики | » | » | » | » | » | » |
| Лудильщики | 2 | » | » | 3 | 2 | » |
| Слесаря | » | » | » | 1 | 2 | 1 |
| Кирпичники | » | » | » | 25 | 6 | » |
| Плотники | » | » | » | » | » | » |
| IV. Ремесленники не подхо- дящіе къ первымъ раз- рядамъ: | | | | | | |
| Коновалы | 2 | » | » | 1 | » | » |
| Часовщики | 5 | 2 | » | 1 | » | » |
| Золотыхъ и серебря- ныхъ дѣлъ мастера | 5 | 2 | 6 | 5 | 2 | 1 |
| Цирюльники | 3 | 2 | 5 | 1 | » | » |
| Иконописцы | 8 | » | » | 5 | » | » |
| Итого. | 267 | 478 | 210 | 218 | 168 | 76 |

| Наименованіе ремесль. | Гавриловскій посадъ. | | | Уѣздный городъ Шуя. | | |
|--|-------------------------|------|-------|---------------------------|------|-------|
| | мас. | раб. | учен. | мас. | раб. | учен. |
| I. Ремесленники пригото- вляющіе предметы пищи: | | | | | | |
| Хлѣбники и калачники . . . | 2 | » | » | 5 | 10 | » |
| Булочки . . . | 3 | » | » | 4 | 4 | » |
| Крендельщики . . . | » | » | » | » | » | » |
| Мясники . . . | 5 | » | » | 6 | 6 | » |
| Колбасники . . . | » | » | » | » | » | » |
| Кандитера . . . | » | » | » | 1 | 1 | 1 |
| Пряничники . . . | » | » | » | » | » | » |
| II. Приготавливающие пред- меты одежды: | | | | | | |
| Портные . . . | 5 | 5 | 6 | 9 | 8 | 18 |
| Сапожники . . . | 4 | 4 | 5 | 8 | 6 | 20 |
| Башмачники . . . | » | » | » | 4 | 3 | 5 |
| Модистки . . . | » | » | » | 4 | 4 | 13 |
| Картузники и шапоч- ники . . . | » | » | » | » | » | » |
| Голишники и рукавиш- ники . . . | » | » | » | » | » | » |
| Красильщики . . . | » | » | » | » | » | » |
| Набойщики . . . | » | » | » | » | » | » |
| Мѣховщики . . . | » | » | » | » | » | » |
| Кожевники . . . | » | » | » | » | » | » |
| Ткачи . . . | » | » | » | 4767 | » | » |
| Овчинники . . . | » | » | » | 11 | 15 | » |
| Шляпники . . . | 1 | 1 | » | 1 | 1 | 2 |
| III. Приготавливающие пред- меты домохозяйства: | | | | | | |
| Печники . . . | 2 | » | » | 4 | 3 | 2 |
| Столяры . . . | 1 | 2 | » | 3 | 3 | 8 |
| Мѣльники . . . | 1 | » | » | 2 | 8 | 2 |
| Шорники . . . | 1 | » | » | 2 | 4 | » |
| Каретники . . . | 1 | 3 | 2 | 1 | 1 | » |
| Кузнецы . . . | 10 | 12 | 7 | 7 | 6 | 8 |
| Ружейники . . . | » | » | » | » | » | » |
| Маляры . . . | » | » | » | 2 | 5 | 2 |
| Обойщики . . . | » | » | » | » | » | » |

| Наименованіе ремесль. | Гавриловскій посадъ. | | | Уѣздный городъ Шуя. | | |
|---|-------------------------|-----------|-----------|---------------------------|------------|-----------|
| | мас. | раб. | учен. | мас. | раб. | учен. |
| Трубочисты | » | » | » | 2 | » | » |
| Садовники | » | » | » | » | » | » |
| Стекольщики | » | » | » | 5 | 2 | » |
| Лудильщики | » | » | » | 1 | » | » |
| Слесаря | » | » | » | » | » | » |
| Кирпичники | » | » | » | » | » | » |
| Плотники | » | » | » | » | » | » |
| IV. Ремесленники не подхо- дящіе къ первымъ раз- рядамъ: | | | | | | |
| Кововалы | » | » | » | 3 | » | » |
| Часовщики | » | » | » | 2 | » | » |
| Золотыхъ и серебря- ныхъ дѣлъ мастера | » | » | » | 2 | 10 | » |
| Цирюльники | » | » | » | 2 | 2 | 2 |
| Иконописцы | » | » | » | » | » | » |
| Итого. | 36 | 29 | 20 | 4858 | 100 | 83 |

| Наименованіе ремесль. | Вознесенскій посадъ. | | | Узданый городъ Ков- ровъ. | | |
|--|-------------------------|------|-------|---------------------------------|------|-------|
| | мас. | раб. | учен. | мас. | раб. | учен. |
| I. Ремесленники приготавлиющіе предметы пищи: | | | | | | |
| Хлѣбники и калачники. | 1 | 3 | » | 25 | 20 | » |
| Булочники | 1 | 2 | » | 2 | » | » |
| Крендельщики | » | » | » | » | » | » |
| Мясники | 1 | » | » | 10 | 7 | » |
| Колбасники | » | » | » | » | » | » |
| Кандитера | » | » | » | » | » | » |
| Пряничники | » | » | » | » | » | » |
| II. Приготавлиющіе предметы одежды: | | | | | | |
| Портные | 2 | 4 | 7 | 9 | 8 | 3 |
| Сапожники | 6 | 12 | 15 | 5 | 9 | 2 |
| Башмачники | » | » | » | » | » | » |
| Модистки | » | » | » | » | » | » |
| Картузники и шапочники | » | » | » | 1 | » | » |
| Голишники и рукавишники | » | » | » | » | » | » |
| Красильщики | » | » | » | » | » | » |
| Набойщики | » | » | » | » | » | » |
| Мѣховщики | » | » | » | » | » | » |
| Кожевники | » | » | » | » | » | » |
| Ткачи | » | » | » | » | » | » |
| Овчинники | » | » | » | » | » | » |
| Шляпники | 1 | » | » | » | » | » |
| III. Приготавлиющіе предметы домохозяйства: | | | | | | |
| Печники | 3 | » | » | 15 | 25 | 4 |
| Столяры | 1 | » | 4 | 5 | 10 | » |
| Мѣдники | 1 | » | 2 | 3 | » | » |
| Шорники | 1 | » | » | 1 | » | » |
| Каретники | » | » | » | » | » | » |
| Кузнецы | 2 | 6 | 2 | 12 | 27 | 6 |
| Ружейники | » | » | » | » | » | » |
| Маляры | » | » | » | » | » | » |
| Обойщики | » | » | » | » | » | » |

| Наименованіе ремесль. | Вознесенскій посадъ. | | | Уфвдннй городъ Ков- ровъ. | | |
|---|-------------------------|-----------|-----------|---------------------------------|------------|-----------|
| | мас. | раб. | учен. | мас. | раб. | учен. |
| Трубочисты | » | » | » | » | » | » |
| Садовники | » | » | » | » | » | » |
| Стекольщики | » | » | » | » | » | » |
| Лудильщики | » | » | » | » | » | » |
| Слесаря | » | » | » | » | » | » |
| Кирпичники | » | » | » | » | » | » |
| Плотники | 1 | 32 | 4 | 13 | 62 | » |
| IV. Ремесленники не подхо- дящіе къ первымъ раз- рядамъ: | | | | | | |
| Коновалы | 1 | » | » | » | » | » |
| Часовщики | » | » | » | 1 | » | » |
| Золотыхъ и серебря- ныхъ дѣлъ мастера. | » | » | » | 2 | 6 | » |
| Цирюльники | » | » | » | » | » | » |
| Иконописцы | » | » | » | » | » | » |
| Итого. | 22 | 59 | 34 | 104 | 174 | 15 |

| Наименованіе ремесль. | Уѣздный городъ Вяз- ники. | | | Уѣздный городъ Горо- ховецъ. | | | Уѣздный городъ Му- ромъ. | | |
|---|---------------------------------|-----------|-----------|------------------------------------|-----------|----------|--------------------------------|------------|------------|
| | мас. | раб. | учен. | мас. | раб. | учен. | мас. | раб. | учен. |
| Трубочисты | » | » | » | 2 | » | » | 2 | » | » |
| Садовники | » | » | » | » | » | » | » | » | » |
| Стекольщики | » | » | » | » | » | » | » | » | » |
| Лудильщики | » | » | » | » | » | » | 1 | 1 | 1 |
| Слесаря | » | » | » | » | » | » | » | » | » |
| Кирпичники | » | » | » | » | » | » | » | » | » |
| Плотники | » | » | » | » | » | » | » | » | » |
| IV. Ремесленники не подхо- дящіе къ первымъ раз- рядамъ: | | | | | | | | | |
| Кововалы | » | » | » | » | » | » | » | » | » |
| Часовщики | 2 | » | 1 | » | » | » | » | » | » |
| Золотыхъ и серебря- ныхъ дѣлъ мастера | » | » | » | » | » | » | 3 | 1 | » |
| Цирюльщики | » | » | » | » | » | » | 2 | 2 | 1 |
| Иконописцы | » | » | » | » | » | » | 3 | » | » |
| Итого | 82 | 58 | 52 | 40 | 12 | 8 | 100 | 155 | 155 |

| Наименованіе ремесль. | Уѣздный городъ Ме- ленки. | | | Уѣздный городъ Су- догда. | | |
|--|---------------------------------|------|-------|---------------------------------|------|-------|
| | мас. | раб. | учен. | мас. | раб. | учен. |
| I. Ремесленники приготавлиющіе предметы пищи: | | | | | | |
| Хлѣбники и калачники. | 3 | » | » | » | » | » |
| Булочники | 2 | » | » | 1 | » | » |
| Крендельщики | » | » | » | » | » | » |
| Мясники | 37 | » | » | 5 | 5 | » |
| Колбасники | » | » | » | » | » | » |
| Кандитера | » | » | » | » | » | » |
| Пряничники | » | » | » | » | » | » |
| II. Приготавлиющіе предметы одежды: | | | | | | |
| Портные | 10 | 13 | 6 | 2 | 2 | 3 |
| Сапожники | 7 | 10 | 6 | 5 | 2 | 3 |
| Башмачники | » | » | » | » | » | » |
| Модистки | » | » | » | » | » | » |
| Картузники и шапочники | » | » | » | » | » | » |
| Голошники и рукавишники | » | » | » | » | » | » |
| Красильщики | » | » | » | » | » | » |
| Набойщики | » | » | » | » | » | » |
| Мѣховщики | » | » | » | » | » | » |
| Кожевники | » | » | » | » | » | » |
| Ткачи | » | » | » | » | » | » |
| Овчинники | » | » | » | » | » | » |
| Шляпники | » | » | » | » | » | » |
| III. Приготавлиющіе предметы домохозяйства: | | | | | | |
| Печники | 6 | » | » | 2 | » | 1 |
| Столяры | 11 | » | » | 1 | » | » |
| Мѣдники | » | » | » | » | » | » |

| Наименованіе ремесль. | Уѣздный городъ Ме- ленки. | | | Уѣздный городъ Су- догла. | | |
|--|---------------------------------|------|-------|---------------------------------|------|-------|
| | мас. | раб. | учен. | мас. | раб. | учен. |
| Шорники | 3 | » | » | 1 | » | » |
| Каретники | 3 | 3 | 4 | » | » | » |
| Кузнецы | 26 | 25 | 8 | » | » | » |
| Ружейники | » | » | » | » | » | » |
| Маляры | » | » | » | » | » | » |
| Обойщики | » | » | » | » | » | » |
| Трубочисты | » | » | » | » | » | » |
| Садовники | » | » | » | » | » | » |
| Стекольщики | » | » | » | » | » | » |
| Лудильщики | 2 | » | » | » | » | » |
| Слесаря | » | » | » | » | » | » |
| Кирпичники | » | » | » | » | » | » |
| Плотники | » | » | » | » | » | » |
| IV. Ремесленники не подхо- дящіе къ первымъ раз- рядамъ: | | | | | | |
| Коновалы | 1 | » | » | 1 | » | » |
| Часовщики | » | » | » | » | » | » |
| Золотыхъ и серебря- ныхъ дѣлъ мастера | » | » | » | » | » | » |
| Цирюльники | » | » | » | » | » | » |
| Иконописцы | » | » | » | » | » | » |
| Итого. | 111 | 51 | 24 | 18 | 9 | 7 |

| Наименованіе ремесль. | Уѣздный городъ Пок- ровъ. | | | Защатный городъ Кир- жачь. | | |
|--|---------------------------------|------|-------|----------------------------------|------|-------|
| | мас. | раб. | учен. | мас. | раб. | учен. |
| I. Ремесленники пригото- вляющіе предметы пищи: | | | | | | |
| Хлѣбники и калачники. | 3 | 4 | 1 | » | » | » |
| Булочники | 2 | 5 | 3 | 1 | 4 | » |
| Крендельщики | » | » | » | » | » | » |
| Мясники | 7 | 8 | 4 | 3 | 4 | » |
| Колбасники | » | » | » | » | » | » |
| Кандитера | » | » | » | » | » | » |
| Пряничники | » | » | » | » | » | » |
| II. Приготовляющіе пред- меты одежды: | | | | | | |
| Портные | 4 | 6 | 2 | 7 | 5 | 8 |
| Сапожники | 7 | 12 | 3 | 7 | 4 | 4 |
| Башмачники | » | » | » | » | » | » |
| Модистки | » | » | » | » | » | » |
| Картузники и шапоч- ники | » | » | » | » | » | » |
| Голишники и рукавиш- ники | » | » | » | » | » | » |
| Красильщики | » | » | » | 6 | 2 | » |
| Набойщики | » | » | » | » | » | » |
| * Мѣховщики | » | » | » | » | » | » |
| Кожевники | » | » | » | » | » | » |
| Ткачи | » | » | » | » | » | » |
| Овчинники | » | » | » | » | » | » |
| Шляпники | » | » | » | » | » | » |
| III. Приготовляющіе пред- меты домохозяйства: | | | | | | |
| Печники | 2 | 5 | 1 | 2 | » | » |
| Столяры | 2 | » | » | 4 | » | » |
| Мѣдники | 1 | » | » | » | » | » |
| Шорники | » | » | » | » | » | » |
| Каретники | » | » | » | » | » | » |
| Кузнецы | » | » | » | 11 | 7 | » |
| Ружейники | » | » | » | » | » | » |
| Малары | » | » | » | » | » | » |
| Обойщики | » | » | » | » | » | » |

| Наименованіе ремесль. | Уѣздный городъ Пов- ровъ. | | | Западный городъ Кир- жачь. | | |
|--|---------------------------------|-----------|-----------|----------------------------------|-----------|-----------|
| | мас. | раб. | учен. | мас. | раб. | учен. |
| Трубочисты | » | » | » | » | » | » |
| Садовники | » | » | » | » | » | » |
| Стекольщики | » | » | » | » | » | » |
| Лудильщики | » | » | » | » | » | » |
| Слесаря | » | » | » | » | » | » |
| Кирпичники | » | » | » | » | » | » |
| Плотники | » | » | » | » | » | » |
| IV. Ремесленники не подхо- дящіе къ первымъ раз- рядамъ: | | | | | | |
| Коновалы | » | » | » | » | » | » |
| Часовщики | 1 | » | » | » | » | » |
| Золотыхъ и серебря- ныхъ дѣлъ мастера | » | » | » | » | » | » |
| Цирюльники | » | » | » | » | » | » |
| Иконописцы | » | » | » | » | » | » |
| Итого. | 29 | 40 | 14 | 41 | 26 | 15 |

| Наименованіе ремеслѣ. | Уѣздный городъ Алек- сандровъ. | | | Уѣздный городъ Пере- славль. | | |
|--|--------------------------------------|------|-------|------------------------------------|------|-------|
| | мас. | раб. | учен. | мас. | раб. | учен. |
| I. Ремесленники пригото- вляющіе предметы пищи: | | | | | | |
| Хлѣбники и калачники. | 7 | » | » | 14 | 9 | » |
| Булочники | 2 | 3 | » | 4 | 15 | » |
| Крендельщики | » | » | » | » | » | » |
| Мясники | 7 | 8 | » | 15 | 18 | » |
| Колбасники | » | » | » | » | » | » |
| Кандитера | » | » | » | » | » | » |
| Пряничники | » | » | » | » | » | » |
| II. Приготовляющіе пред- меты одежды: | | | | | | |
| Портные | 12 | 30 | 11 | 11 | 21 | 8 |
| Сапожники | 10 | 17 | 8 | 15 | 13 | 7 |
| Башмачники | 4 | 9 | 3 | » | » | » |
| Модистки | 1 | » | » | » | » | » |
| Картузники и шапоч- ники | 2 | 6 | 4 | 11 | 7 | » |
| Голишники и рукавиш- ники | » | » | » | 9 | » | » |
| Красильщики | » | » | » | 2 | » | 8 |
| Набойщики | » | » | » | » | » | » |
| Мѣховщики | » | » | » | 7 | 2 | » |
| Кожевники | » | » | » | 2 | 15 | » |
| Ткачи | » | » | » | » | » | » |
| Овчинники | » | » | » | » | » | » |
| Шляпники | » | » | » | » | » | » |
| III. Приготовляющіе пред- меты домохозяйства: | | | | | | |
| Печники | 3 | 17 | 4 | 6 | 10 | » |
| Столяры | 5 | 28 | 10 | 8 | » | » |
| Мѣдники | 1 | » | » | » | » | » |
| Шорники | 2 | 3 | » | 4 | » | 1 |
| Каретники | » | » | » | 1 | » | 5 |
| Кузнецы | 11 | 37 | » | 19 | 25 | 14 |
| Ружейники | » | » | » | » | » | » |
| Маляры | » | » | » | 10 | » | » |
| Обойщики | » | » | » | » | » | » |

| Наименованіе ремесль. | Уѣздный городъ Алек- сандровъ. | | | Уѣздный городъ Пере- славль. | | |
|---|--------------------------------------|------------|-----------|------------------------------------|------------|-----------|
| | мас. | раб. | учен. | мас. | раб. | учен. |
| Трубочисты | » | » | » | 5 | » | » |
| Садовники | » | » | » | » | » | » |
| Стекольщики | » | » | » | 3 | 2 | » |
| Лудильщики | » | » | » | 6 | » | » |
| Слесаря | 2 | 2 | » | 14 | » | 2 |
| Кирпичники | » | » | » | » | » | » |
| Плотники | » | » | » | » | » | » |
| IV. Ремесленники не подхо- дящіе къ первымъ раз- рядамъ: | | | | | | |
| Коновалы | 1 | » | » | » | » | » |
| Часовщики | » | » | » | » | » | » |
| Золотыхъ и серебря- ныхъ дѣлъ мастера | 1 | » | » | 5 | 7 | » |
| Цирюльники | » | » | » | » | » | » |
| Иконописцы | » | » | » | 3 | 5 | » |
| Итого. | 70 | 160 | 40 | 174 | 149 | 45 |

| Наименованіе ремесль. | Уѣздный городъ Юрь- евъ. | | | Всего въ городахъ. | | |
|--|--------------------------------|------|------|-----------------------|------|-------|
| | мас. | раб. | уче. | мас | раб. | учен. |
| I. Ремесленники приготовляющіе предметы пищи: | | | | | | |
| Хлѣбники и калачники | 5 | 3 | » | 100 | 116 | 11 |
| Булочники | 3 | 1 | 2 | 44 | 80 | 44 |
| Крендельщики | » | » | » | 4 | 10 | 2 |
| Мясники | 4 | 4 | » | 172 | 104 | 4 |
| Колбасники | » | » | » | 3 | 5 | 4 |
| Кандитера | » | » | » | 4 | 4 | 2 |
| Пряничники | » | » | » | 8 | 22 | 11 |
| II. Приготовляющіе предметы одежды: | | | | | | |
| Портные | 14 | 10 | 9 | 180 | 258 | 150 |
| Сапожники | 7 | 25 | 12 | 179 | 223 | 172 |
| Башмачники | » | » | » | 50 | 46 | 61 |
| Модистки | 3 | » | » | 2 | 9 | 22 |
| Картузники и шарочники | » | » | » | 31 | 32 | 18 |
| Голишники и рукавщики | » | » | » | 16 | 9 | 2 |
| Красильщики | » | » | » | 33 | 10 | 9 |
| Набойщики | » | » | » | 8 | 4 | » |
| Мѣховщики | » | » | » | 10 | 12 | 11 |
| Кожевники | » | » | » | 5 | 18 | » |
| Ткачи | » | » | » | 4840 | » | 10 |
| Овчинники | » | » | » | 11 | 15 | » |
| Шляпичи | » | » | » | 3 | 2 | 2 |
| III. Приготовляющіе предметы домохозяйства: | | | | | | |
| Печники | 5 | » | » | 73 | 102 | 28 |
| Столяры | 6 | 2 | 2 | 76 | 103 | 58 |
| Мѣдники | 2 | » | » | 24 | 16 | 11 |
| Шорники | 3 | 3 | » | 34 | 47 | 21 |
| Каретники | » | » | » | 23 | 36 | 31 |
| Кузнецы | 9 | 9 | 7 | 170 | 216 | 108 |
| Ружейники | » | » | » | 2 | 1 | 2 |
| Маляры | » | » | » | 31 | 73 | 12 |
| Обойщики | » | » | » | 6 | » | » |

| Наименованіе ремесль. | Уѣздный городъ Юрь евъ. | | | Всего въ городахъ. | | |
|--|-------------------------------|------|-------|-----------------------|------|-------|
| | мас. | раб. | учен. | мас. | раб. | учен. |
| Трубочисты | » | » | » | 15 | » | » |
| Садовники | » | » | » | 4 | » | » |
| Стекольщики | » | » | » | 8 | 4 | » |
| Лудильщики | 3 | 3 | » | 18 | 6 | 1 |
| Слесаря | » | » | » | 17 | 4 | 3 |
| Кирпичники | » | » | » | 25 | 6 | » |
| Плотники | » | » | » | 14 | 94 | 4 |
| IV. Ремесленники не подхо- дящіе къ первымъ раз- рядамъ: | | | | | | |
| Кововалы | » | » | » | 10 | » | » |
| Часовщики | 1 | » | » | 13 | 2 | 1 |
| Золотыхъ и серебря- ныхъ дѣлъ мастера | » | » | » | 23 | 28 | 7 |
| Цирюльники | » | » | » | 8 | 6 | 8 |
| Иконописцы | » | » | » | 19 | 5 | » |
| Итого | 65 | 60 | 32 | 6326 | 1728 | 830 |

Фонд ЦСБ.

с 595 Вла.

П15

с. 5855.

Памятная книжка
Владимирской губ.

на 1863/1864 год.

Отд. I