شرایط فروش آپارتمانهای دولتی

۲۴ صفحه

اطلاعات

یکشنبه ۳۱ فروردین ماه ۱۳۵۴ ـ شماره ۱۴۶۸۵ تکشماره ۱۰ ریال

شرفیابی وزیر دارائی کانادا بحضور ملوکانه

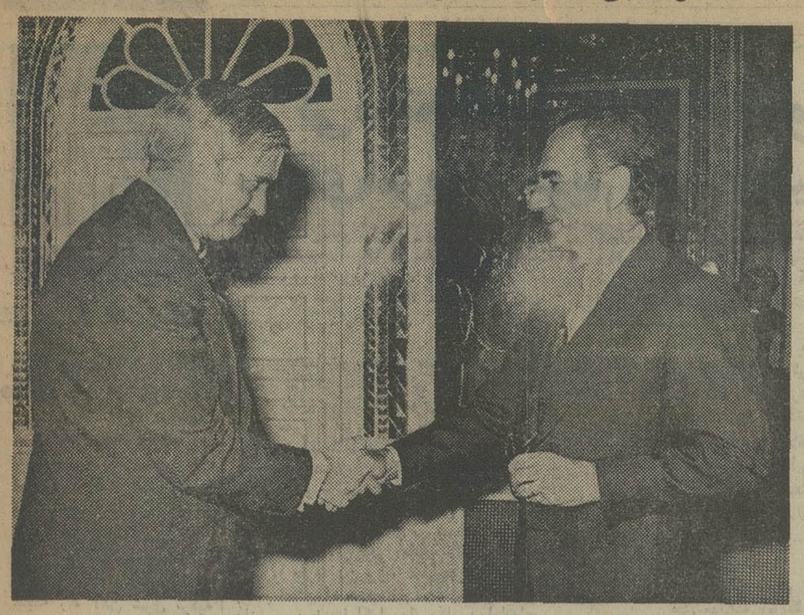

شاهنشاه آریامهر پیش‌از ظهر امروز جان‌ترنر وزیر دارائی کانادا را بحضور پذیرفتند.
شرح‌درصفحه ٤ستون خبرهای‌کوتاه

اعلام شد

(۱) واحد های مسکونی فقط به کسانی‌واگذارمیشود که‌همسر و فرزندان صغیر آنها خانه شخصی نداشته باشند

(۲) قیمت‌فروش آپارتمان‌هاشامل بناء، تاسیسات آب و برق، محوطه‌سازی‌وقیمت‌زمین‌است

(۳) واحد های مسکونی تاآخرین قسط در رهن بانك خواهدماند

درصفحه ۲۱ ستون اول

پخش مستقیم تلویزیونی مسابقه ایران‌وعراق

★ آرایش تیم فوتبال جوانان‌ایران‌درمسابقه بعدازظهر امروز

درصفحه ٤ خبرهای کوتاه

اسفالت ۱۰۰ خیابان تهران بتصویب رسید

برای صدور پروانه ساختمان تسهیلاتی فراهم شد

درصفحه ٤ ستون هفتم

عظیم‌ترین ناوهای امریکا در آبهای ویتنام لنگر انداختند

شورش در ارتش ویتنام جنوبی

★ گروهی از سربازان ارتش ویتنام جنوبی در نزدیکی سایگون دست بشورش زدند

★ بین نیروهای وفادارو شورشی‌زدوخوردهای شدیدی روی داد.

★ ۵ ژنرال ویتنامی به اتهام سهل‌انگاری در مقابل حملات ویتکنك بازداشت شدند.

در برابر حملات و پیشروی نیرو های ویتکنگ،خطرتظاهرات خیابانی، شورش داخلی و نافرمانی نظامیان نیز حکومت سایگون را تهدید میکند

لشکر فاتح «دین بین‌فو» در نزدیکی سایگون مستقر شد

★ نماینده ویتکنك: ما ناچاریم سایگون را تسخیر کنیم

درصفحه ۲

دولت آمریکا برای برکناری «وان‌تیو» تلاش می‌کند

به فرمان شاهنشاه آریامهر

دانشگاه زنان تأسیس میشود

★ دانشگاه تازه که«فرح پهلوی» نامیده خواهد شد از اول مهر دانشجو میپذیرد

★ مدرسه عالی دختران کلیه اموال منقول و غیر منقول خود را به دانشگاه در شرف تاسیس فرح پهلوی منتقل کرد.

درصفحه ٤ ستون سوم

شهبانو:

از کارهای معماری بایدارزیابی‌منظمی صورت گیرد

درصفحه ٤

والاحضرت شاهدخت اشرف پهلوی:

زنان همچنان درتاریکی بیسوادی مانده‌اند

★ با وجودتلاشهاو پیکارهای پیگیرجهانی، زنان کماکان وضع نامساعدی دارند

صفحه پنجم

سئوالات امتحانات نهائی ششم متوسطه

گوناگون و کوتاه خواهد بود

★ طراحان سئوالات‌تا هفته‌آخر اردیبهشت سئوالات را تحویل خواهند داد

درصفحه ٤

مالیات مودیان اقساطی دریافت‌میشود

★ تقسیط مالیات برای مدت بیش‌ازیکسال باید با اجازه وزارت دارائی باشد

★ بهره اقساط مالیاتی، برابر بهره بانکی خواهد بود

درصفحه آخرستون سوم

۴۳ نفر از سربازان کامبوجی تیرباران شدند

★ لوموند: «لونك‌بورت» نخست‌وزیر کامبوج خودراتسلیم خمرهای سرخ کرد

درصفحه ۳

همزمان با سفر خلعتبری به بغداد، بوتفلیقه‌اعلام داشت:

ایران وعراق

جهان اسلام وجهان عرب رابهم نزدیک کرده‌اند

امروز سومین جلسه مذاکرات ایران و عراق و الجزایر در بغداد انجام شد و قرار است که اطلاعیه مذاکرات امشب منتشر شود. عکس جلسه دیروز مذاکرات‌را که باشرکت صدام‌حسین و عباسعلی خلعتبری و بوتفلیقه وزیرخارجه‌الجزایر صورت‌گرفت نشان میدهد.

★ اندیشه های پلید و مغز های علیل، جهان را تهدید می‌کنند

★ دوستی ایران‌و عراق، دنیا را بانور امید و خوشبینی روشن ساخت

خلعتبری: درباره شکست کنفرانس‌پاریس هم ایران و عراق و الجزایر مذاکره‌میکنند

درصفحه ٤ ستون سوم

اطلاعیه کاباره میامی

بدینوسیله باطلاع میرساندکه هایده و مهستی تااطلاع‌ثانوی انحصاراًدر کاباره‌میامی برنامه‌اجرامی نمایند

شرح درصفحه سوم

آگهی رسمی

جلسه مجمع عمومی فوق‌العاده بانک‌سپه (شرکت سهامی خاص) در ساعت ۹ صبح روز چهارشنبه ۱۰ر۲ر۵٤ در محل اداره مرکزی بانک واقع در اول خیابان سپه تشکیل میشود.
دستور جلسه
ازدیاد سرمایه و اصلاح ماده مربوطه در اساسنامه
بانك سپه

جناب آقای مهندس رضا فلاح
مرگ جانگدازفرزند دلبندتان را از صمیم قلب تسلیت گفته و صبر جمیل برای آن‌جناب مسئلت داریم.
شرکت آی‌بی‌ام شعبه ایران

جناب آقای مهندس بهزادی مدیر عامل محترم بانک تهران
کارکنان کارگاه ساختمانی مرکز تجارتی ۲٤ اسفند اصفهان مصیبت وارده را به‌آن جناب تسلیت عرض‌مینمایند.
مسئول کارگاه ساختمانی ۲٤ اسفند اصفهان ـ کاظمی

اطلاعیه
اتحادیه صنف تهیه کنندگان و فروشندگان کالای کشباف و جوراب کاموا ـ پتو ـ حوله تهران
شرح در صفحه ۲۱

جناب آقای بهمن بهزادی مدیر عامل محترم بانک تهران
از صمیم قلب مصیبت وارده را حضور جنابعالی و خاندان ارجمند تسلیت عرض نموده سلامتی و توفیق آن جناب را آرزومندیم.
شرکت سهامی لبنیات پاستوریزه پاک (خاص)

دوستان جناب آقای دکتر رضا فلاح‌درگذشت تاسف آور دختر ناکام ایشان ترانه‌هایده فلاح را صمیمانه تسلیت میگویند. مجلس ختم آن مرحومه روز دوشنبه یکم‌اردیبهشت ماه ساعت ٤تا٦ بعداز ظهر در خانقاه صفی‌علیشاه برگزار میشود.
عبدالامیر رشیدی ـ مصطفی تجدد ـ دکتر جواد صدر ـ اسداله صوفی ـ دکترایرج وحیدی ـ دکتر هوشنگ نهاوندی ـ مهندس صادق ـ علی مرندی ـ دکتر سید حسن امامی ـ عبداله سعیدی ـ فرهنگ مهر ـ عباسعلی خلعتبری ـ جواد منصور ـ دکتر امیر رضوانی ـ هوشنگ صانعی ـ هوشنگ اربابی ـ محسن فروغی ـ مسعود فروغی ـ دکتر کشفیان ـ سلسبیلی ـ جعفر کفائی.

شماره جدید تلفن های مطب
دکتر عطاءالله اقراری
متخصص امراض زنان
بلوار الیزابت بیمارستان ساسانیان
تلفن ٦٥٢٣٣٣ و ٦٥٩١١١

آقایان افسران و درجه‌داران مستاجر موقوفه مرحمت‌پناه آقاباباخان
بقیه در صفحه ۲۱

کامیون بنز مدل ۱۹۷۵
۲۵ دستگاه کامیون بنز ۱۵۱۳ مدل ۱۹۷۵بظرفیت ۱۵ تن دودفرنسیال ٦ چرخ ۲۰ روزه از تاریخ امضاء قرارداد تحویل داده می شود. برای کسب اطلاع‌بیشتر به:
نیوکاپیتال
خیابان آریامهر مقابل اینترکنتیننتال شماره ۲۱۹ طبقه چهارم تلفن ٦۳۲٥۳٦ مراجعه فرمائید.

سپاس و تشکر
بدین وسیله از کلیه سروران معظم و دوستان گرامی که در مصیبت وارده به خاندان دهدشتی ـ کازرونی بمناسبت درگذشت خانم ایران کازرونی دهدشتی وسیله تلگراف یا نامه یا جرائد و یا شرکت در مجالس ترحیم آن مرحومه در اصفهان و تهران همدردی فرموده و بازماندگان را تسلی داده‌اندصمیمانه سپاسگزاری و تشکر نموده سلامتی همگان را از خداوند بزرگ آرزو داریم و از خداوند بزرگ مسئلت داریم صبرو شکیبائی بیشتری به برادر و خواهر و فرزندان و همسر محترم آن مرحومه عنایت فرماید.
محمد جعفر کازرونی ـ محمدعلی کازرونی

قابل توجه مدیران‌محترم‌موسسات باربری و کامیونداران تهران
نظر به اینکه اعضاء محترم اتحادیه به پیروی از نیات مقدس رهبر خردمند ایران به اتحادیه مراجعه و تقاضای ثبت نام در حزب رستاخیز ملی نموده‌اند بدینوسیله‌اطلاع عموم کامیونداران و مدیران موسسات باربری تهران میرساند که بمنظور پاسخ به احساسات میهن پرستانه افراد دفتر مخصوص ثبت نام در محل اتحادیه واقع در خیابان زرتشت همه روزه صبح وعصر آماده نام نویسی است.
هیئت مدیره اتحادیه مرکزی کامیونداران و موسسات حمل ونقل

جناب آقای بهزادی مدیر عامل محترم بانک تهران
بانهایت تاسف مصیبت وارده را تسلیت عرض‌نموده بقاء عمر آنجناب و فامیل محترم را از خداوند بزرگ مسئلت مینمایم.
منوچهر شجاع پور

جناب آقای دکترآزمون معاونت محترم‌نخست‌وزیر و سرپرست معظم سازمان اوقاف کل‌کشور
بقیه در صفحه ۲۱

حراج کفش آمور
اول اردیبهشت ـ خیابان شاه ـ بین لاله‌ویغما

فوت نابهنگام فرزندمان دوشیزه هایده میمنش فلاح را باطلاع خویشاوندان و دوستان میرساند.
ختم مردانه و زنانه از ساعت ٤ تا ٦ بعداز ظهر روز دوشنبه اول اردیبهشت در خانقاه صفی‌علیشاه‌برگزار خواهد شد.
رضا و مهین فلاح

پرویز جهانی صیاد بزرك ستاره ها تقدیم می کند

گوگوش ازدوشنبه
فلدآس برنامه‌کمدی‌عروسکی
تریوموناکس بهترین برنامه کمدی موزیکال از پالادیوم لندن
تریومکزیکانوخوانندگان مکزیکی رقص فولکلوریک‌یولاندا ازیوگسلاوی
بالت کره‌ای‌وانگلیسی
دربرنامه
نباکارا
تلفنهای‌رزرو:
٦۲٥۱۷۷-٦۲۸۲۰۸

پست جانشینی ایده‌آل برای خاك گلدان‌ها و پوك نمودن خاك باغچه
علاقمندان به‌گل همیشه‌ازپست
اس‌تی-۴۰۰
ST-400
مصرف‌مینمایند.
اقتصادی،بدون ملف،هرز،استریل

نمایندگی انحصاری دارایران: دفترفنی کشاورز
خیابان جمهوری ـ شماره ۲۶۰
تلفن ۷۵۳۳۰۰-۷۶۲۷۹۲

اخبار کوتاه جهان

تلفات و خسارات باران در ترکیه

● آنکارا ـ آسوشیتدپرس ـ نزول باران شدید دراستان های سیورس مالاتیا و آدیامان و نیز در استان جنوبی ترکیه عده کثیری را بی‌خانمان کردو باعث کشته شدن دستکم ٦ تن شد . به گفته ناهیت منتز وزیر ارتباطات قسمتی از شبکه راه آهن شرق ترکیه را نیز سیل برده است و پل های زیادی را هم خراب کرده است .

تظاهرات و زدوخورد در پاکستان

● اسلام آباد ـ رویترـتظاهر کنندگان در کراچی یک اتوبوس دولتی‌را آتش‌زدند وازدولت خواستند گروهی راکه‌درجریان تظاهرات‌اخیر بازداشت کرده است آزاد کند، در اسلام آباد نیز تظاهراتی علیه گرانی شکر، گندم و نفت صورت گرفت‌و زد وخوردهائی روی داد .

ژاپن و کنفرانس انرژی پاریس

● توکیو ـ آسوشیتدپرس ـ روزنامه کثیرالانتشار آساهی در شماره‌امروز خودگزارش داد ژاپن بعلت شکست کنفرانس مقدماتی‌کشور های تولید کننده و مصرف کننده نفت‌ازفرانسه سخت‌خشمناک شده است. این روزنامه نوشته است دولت ژاپن امیدوار است مذاکره بین کشورهای تولید کننده و مصرف کننده نفت از سر گرفته شود ولی معتقد است فرصت تجدید کنفرانس مقدماتی درآینده نزدیک از میان رفته است. کنفرانس مقدماتی مصرف کنندگان و تولید کنندگان‌نفت درپاریس پس از اینکه بین‌الجزایر و فرانسه در باره دستور مذاکرات توافق حاصل شد روز چهارشنبه گذشته با شکست بپایان رسید.

آغازجشن‌های دویستمین سالروز تاسیس دولت امریکا

● کنکورد ـ ایالت‌ماساچوست ـ رویتر ـ جرالد فورد رئیس جمهوری آمریکا طی نطقی در شهر کنکورد از ایالت ماساچوست بمناسبت آغاز جشنهای دویستمین سالروز تاسیس دولت ایالات متحده آمریکا خواستار همکاری بین‌المللی برای‌مقابله باتهدید های علیه صلح شد . رئیس جمهوری آمریکاگفت بعضی هادر جهان‌هستند که‌معتقدند توسل به زور و یا تهدیدبه زور وسیله‌ای عمده برای اجرای سیاست ملی و بین‌المللی است. وی افزود اینها معتقدندکه برتری‌نظامی بردیگران هدف منطقی و مشروح اصول انقلابی‌است. نطق رئیس جمهوری آمریکا در محلی صورت گرفت که سربازان آمریکائی بیش از دویست سال قبل واحدهای نظامی انگلیسی را تارومار کردندو انقلاب آمریکا برای استقلال این کشور آغاز شد.

کتاب تازه هیکل

● لندن ـ خبرگزاری فرانسه ـ نشریه سندی اکسپرس چاپ لندن از روز ۲۷ ماه آوریل خلاصه کتاب محمد حسنین هیکل‌سردبیر روزنامه‌الاهرام راکه درماه‌ژوئن منتشر می شود انتشار خواهد داد. در این کتاب‌که«رامرمضان» نام دارد هیکل بعضی وقایع پشت پرده زندگی سیاسی‌در لیبی و مصر را فاش کرده است از جمله هیکل در این کتاب شرح‌میدهد که چگونه سرهنگ قذافی اندکی پس‌از آنکه قدرت رادر لیبی بدست گرفت کوشید یک بمب اتمی خریداری‌کند و کشتی‌کوئین الیزابت راکه‌در سال ۱۹۷۳ به اسرائیل میرفت‌با اژدر مورد حمله قرار دهد.

هیات نظامی شوروی در لیبی

● تریپولی ـ(لیبی) خبرگزاری فرانسه ـ خبرگزاری لیبی امروز اعلام داشت که یک هیئت نظامی شوروی بعداز ظهر دیروز برای مدت نامعلومی وارد لیبی شده است. در فرودگاه افسران عالیرتبه لیبی از این هیئت استقبال‌کردند. این خبرگزاری یادآور شد که رئیس‌ستاد ارتش شوروی اخیرا از لیبی بازدیدکرده‌ودر مراسم پنجمین سالگردخروج نیرو های انگلیسی از این کشور شرکت جسته است.

فاجعه در شیکاگو

● شیکاگو ـ رویتر ـ بریج کیشور، معمار هندی مقیم شیکاگو ، ۱۳ تن را به ضیافت شام در خانه خود دعوت کرد و آنگاه پس از صرف شام با شلیک چندین گلوله از دو رولور خود، چهار تای آنها از جمله‌یک دختر ۸ ساله و یک پسر دو ساله‌راکشت و چهارتای دیگر را زخمی کرد. و سر انجام باتاق خوابش رفت و خودش راهم در آن جا کشت.
بلیس‌شیکاگو هنوزنتوانسته است انگیزه‌این کشتار فجیع رابیابد.

روابط ما با اسرائیل بخوبی گذشته نیست

کی‌سینجر: من بخاطر دلخوشی سفرای امریکامیگویم که‌استعفامیدهم

واشنگتن ـ یونایتدپرس ـ هنری‌کیسینجر وزیر خارجه آمریکا در مصاحبه‌ای بامجله فرانسوی اکسپرس گفت: من خبر دارم که بعضی از سفیران آمریکا در کشور های خارجی میل دارند که‌من ازوزارت خارجه بروم من بیزارم‌که‌باعث خراب شدن روحیه این دیپلماتها شوم اما در صورتیکه ارزیابی خودم درست باشد و فکر میکنم درست‌هم هست گمان میکنم‌که‌تاآینده‌ای قابل پیش‌بینی وزیر خارجه آمریکا باقی خواهم ماند. این مصاحبه‌راپیرسالینجرکه سخنگوی‌مطبوعاتی کاخ سفید در زمان ریاست جمهوری جان کندی‌فقیدبود اکنون برای مجله اکسپرس کارمیکند انجام داده است. کی سینجرگفت من بخاطر اینکه لطمه‌ای برروحیه سفیرانی که نمایندگان آمریکادر ممالک خارجی‌هستند وآرزو دارند من وزیر خارجه کشورشان نباشم امکان استعفای خودم را منتفی نمی دانم . من ضمنا اکراه دارم کار دیپلماتهای آمریکا به شائبه های حزبی و سیاسی‌آلوده شود. بااینحال چون عقیده دارم که‌وظیفه بسط روابط دوستانه آمریکا با کشور های دیگر و تحکیم وحدت ملی خود آمریکائیان است ومن برای تحقق بخشیدن به این هدفها وظائفی دارم‌جزدر صورتیکه رئیس جمهوری خواستار استعفایم شود اینکاررا نخواهم کرد .

از کی‌سینجر سئوال شد که اگر احیانا کناره‌گیری کند چه کار تازه‌ای در پیش خواهد گرفت.وی جواب داد که بدرستی نمیتواند پیشگوئی‌کنداما همینقدر میداند که وقتی‌یک‌شخص‌وزیرخارجه باشد شغل های کمی وجود دارندکه‌پس از کناره‌گیری او از وزارت خارجه برای تصدی آنها آمادگی داشته باشد .

کی‌سینجر در موردروابط آمریکا با اسرائیل گفت : مناسبات ما با اورشلیم بخوبی روابط قبل از آغاز مذاکرات اخیر نیست و بلافاصله اضافه کرد که منظورم این نیست که روابط ما تیره شده است بلکه میخواهم بگویم که وضع اکنون نسبت به سابق تغییر یافته است .

کی‌سینجرضمن اشاره به علل مداخله آمریکا در کامبوج گفت ما هنگامی وارد کامبوج شدیم که شش هزار نفر از سربازان ویتنام شمالی در طول مرزهای ویتنام جنوبی مستقر بودند و عملیات مادر کامبوج مانع از آن شد که ویتنام شمالی بتواند در جریان تخلیه ویتنام از نیرو های آمریکائی دست به حمله بزند .

گرومیکو : اوضاع خاورمیانه وارد مرحله خطرناکی شده است

اسماعیل فهمی معاون نخست وزیر ووزیر خارجه مصر (نفر سمت راست) هنگام ورود به مسکو در فرودگاه مورد استقبال گرومیکو (نفرسمت‌چپ)وزیرخارجه شوروی قرار گرفت
عکس رادیوئی یونایتدپرس

مسکو ـ خبرگزاری فرانسه ـ اسماعیل فهمی وزیر امور خارجه مصر که برای یک دیدار رسمی سه روزه وارد مسکو شده است، امروز نیز گفتگو های خود را با آندره گرومیکو دنبال می کند . در نخستین جلسه مذاکرات وزیران امور خارجه دو کشور مسائل مهم بین‌المللی و آخرین تحولات اوضاع خاورمیانه‌مورد بررسی قرار گرفت .

گرومیکو اظهار داشت اتحاد جماهیر شوروی وکشورهای اروپا معتقدند که اوضاع خاورمیانه نه تنها بغرنج‌و آشفته است بلکه وارد مرحله خطرناکی شده است .

گرومیکو پس از تاکید این مطلب‌که شوروی همچنان از حقوق اعراب‌پشتیبانی می کند گفت ما میخواهیم مسئله خاور میانه طوری حل شود که کلیه کشورهای منطقه ازجمله اسرائیل بتواند ازاستقلال کامل و توسعه در داخل مرزهای خود برخوردار شوند .

اسماعیل فهمی وزیر امور خارجه مصر در پاسخ گرومیکو گفت که به‌عقیده وی کنفرانس ژنو تنها مرجع صلاحیتداری است که میتواند یک راه حل مناسب برای مسئله خاورمیانه پیدا کند واضافه کرد که شوروی بطور فعال باید در این کنفرانس شرکت کند .

هدف کنفرانس رفع اختلافات مصر با سوریه وفلسطین‌است

کنفرانس کوچك سران عرب فردا در ریاض تشکیل میشود

ریاض ـ یونایتدپرس ـ منابع دولتی‌در ریاض تایید کردند که ملک خالد پادشاه عربستان سعودی روز دوشنبه فردا میزبان کنفرانسی خواهد بود که باشرکت سران مصر و سوریه و سازمان آزادی بخش فلسطین و شخص وی در عربستان‌سعودی تشکیل خواهد شد ، مصر و سوریه و سازمان آزادی بخش فلسطین سه قدرتی هستند که در خط جبهه نیرو اعراب بر ضد اسرائیل قرار دارند .

ازمصر انورالسادات ـ از سوریه حافظ اسد از سازمان آزادی بخش فلسطین یاسر عرفات در کنفرانس ریاض شرکت خواهند کرد. دعوت روسای جمهوری مصر و سوریه و یاسرعرفات برای شرکت در کنفرانس کوچک سران عرب‌هفته‌گذشته بوسیله کمال ادهم مشاور پادشاه عربستان سعودی که به‌قاهره و دمشق سفر کرده بود صورت گرفته است .

طبق اطلاعاتی که از منابع مطلع بدست آمده است هدف از تشکیل این کنفرانس برطرف کردن اختلافاتی است که پیروی مصر از سیاست گام به‌گام کی‌سینجر وزیر خارجه آمریکا برای حل مسائل خاورمیانه در روابط قاهره با دمشق‌و سازمان آزادی بخش فلسطین بوجود آورد .

کنفرانس ریاض پس از شکست ماموریت کی‌سینجر در خاورمیانه خواهد کوشید یک استراتژی واحد را برای مبارزه‌اعراب برضد اسرائیل طراحی کند .

کلیه‌عوامل‌حوادث اخیر لبنان دستگیر شدند

بیروت ـ یونایتد پرس ـ آتش سوزی‌در بندرگاه بیروت دیشب یک انبار راویران‌کرد. ماموران آتش نشانی باکوشش زیاد توانستند از سرایت آتش به ناحیه‌ای که در آن تعدادی انبار های دیگر حاوی توپ های کاغذ و پلاستیک و سایر اشیاء قابل اشتعال قرار دارد جلوگیری کنند.

رشید صلح نخست وزیر لبنان که شخصا به‌محل آتش سوزی رفته بود اظهار داشت که هنوز علت وقوع این‌حریق نامعلوم است. کار دربندرگاه بیروت تقریبا از یک هفته‌پیش که میان چریک های فلسطینی وفالانژیست های دست‌راستی لبنان جنگ درگیر شده تاکنون تعطیل بوده است .

نخست وزیر لبنان اظهار داشت . «نیروی سوم» دیگر وجود خارجی ندارد و کلیه اعضای آن بازداشت شده‌اند. اصطلاح «نیروی سوم»ازجانب رهبران لبنان به کسانی داده شده بود که سعی میکردند منازعه میان‌حزب «کتائب»(دست راستی) و مقاومت فلسطین‌را تشدید کنند . از سوی دیگر رشید صلح که تازه‌از چندمحله بیروت بازدید کرده است‌متذکر شد که اوضاع در بیروت آرام است و زندگی بحال عادی بازگشته ، وی همچنین اعلام داشت که بعداز ظهرامروزبا روسای جوامع مذهبی درلبنان ملاقات و مذاکره خواهد کرد.

کشاورزان عراقی ناچار به‌جیره بندی آب فرات شدند

بیروت ـ خبرگزاری فرانسه ـ روزنامه بیروت که از جراید طرفدار عراق است گزارش داد که کشاورزان عراقی درمناطقی که حوزه اطراف رودخانه فرات را تشکیل میدهد استفاده ازآب این‌رودخانه‌راجیره‌بندی‌کرده‌اند تا بتوانند با بی آبی ناشی از اقدام سوریه‌ای ها در مورد سد بستن بر روی فرات‌مقابله کنند. روزنامه بیروت نوشته است که کشاورزان عراقی از زمانی که آب فرات در نزدیکی آنهاوارد خاك عراق میشودتا جنوبی‌ترین منطقه‌ای که مصب‌فرات امتداد دارد تصمیم گرفته‌اند که‌هفته‌ای سه روز بر اساس ترتیبات‌جیره بندی از آب فرات به اندازه سهم‌دیه که به هر روستا یا کشاورز تعلق میگیرد استفاده کنند و دولت نیز برای اجرای این ترتیبات‌به کشاورزان کمك خواهد کرد .

شورش زندانیان واشنگتن پایان یافت

واشنگتن ـ خبرگزاری‌فرانسه ـ زندانیان شورشی زندان‌واشنگتن دیروز درپایان‌مذاکرات طولانی با مقامات مسئول یازده نفر را که به عنوان‌گروگان‌اسیر کرده‌بودند آزاد کردند .

اشغال زندان بوسیله‌ماموران انتظامی پس از فرار موفقیت آمیز دو زندانی در شب پیش بدون آنکه با خشونت همراه باشد انجام گرفت . زندانیان شورشی‌که بیک طپانچه‌مسلح شده‌بودند از شرایط دشوار زندگی در زندان و مخصوصا از زیادی تعداد زندانیان در هر سلول شکایت داشتند . قبل از آنکه‌زندانیان شورشی قبول‌کنند که به سلول‌هایشان بازگردند و گروگانها را آزاد کنند طوماری را که حاوی تقاضاهایشان بود به مقامات مسئول تسلیم کردند .

موزائیک ماشینی ناهید
تلفن ۶۲۱۰۵۲ - ۶۲۱۰۵۳

بزرگترین ناوهای آمریکا درساحل ویتنام مستقر شدند

شورش در ارتش ویتنام جنوبی

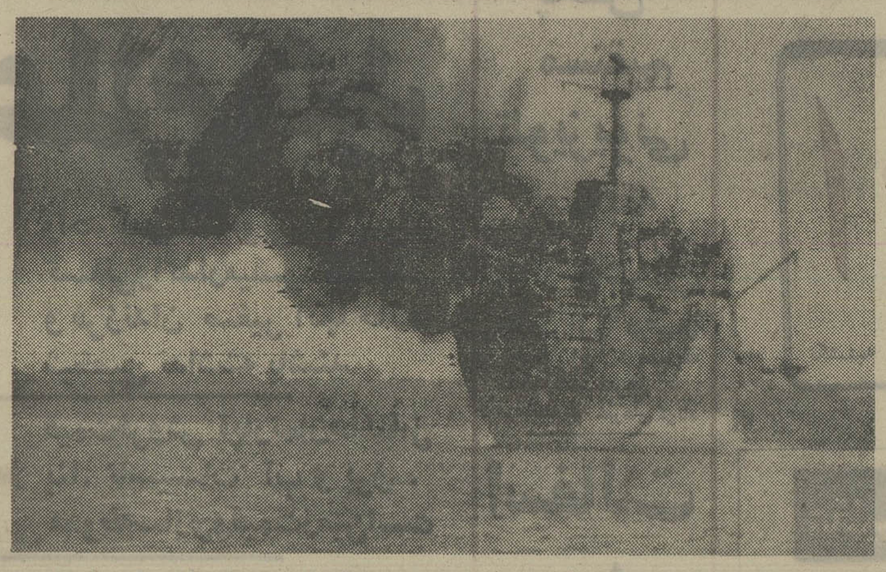

این عکس توسط « شین هوا» خبرگزاری رسمی‌چین منتشر شدمویکشتی متعلق به دولت سرنگون شدمجمهوری کامبوج را نشان میدهد که در رودخانه مکونگ توسط آتشبارهای خمرهای سرخ به آتش کشیده شده است.
عکس رادیوئی یونایتدپرس

سایگون ـ خبرگزاریها ـ نبرد بین نیرو های ویتنام جنوبی وویتکنگ در کمربند دفاعی سایگون (خوان‌لوک) و راه شماره ٤که‌این منطقه را به دلتای جنوب شرقی می پیوندد همچنان ادامه دارد .

در «خوان‌لوک» که همچنان در حلقه محاصره کمونیستها قرار دارد نیروهای دولتی میخواهند با پشتیبانی بمب افکن های شکاری حملات لشگر های ویتنام شمالی را دفع کنند . ولی کمونیستها باوجود بمبارانهای دائمی مواضع خود را حفظ کرده و از هر طرف نیروهای وان‌تیو را تحت فشار قرار داده‌اند .

از دیروز نبردهای خونینی‌درراه‌شماره یک که به سایگون منتهی میشود درگرفته است‌وکمونیستها دراین منطقه بااستفاده از واحد های زره‌پوش نیروهای ژنرال «تران کوانگ‌خوی» را از هرطرف مورد حمله قرار داده‌اند.

بااینکه نبرد قطعی برای‌اشغال «خوان لوک» هنوز آغاز نشده است معذالک توپخانه سنگین ویتنام شمالی با گلوله باران شدید مواضع نیروهای دولتی حمله عمومی را به این دژ مستحکم وان‌تیو آماده میکند.

دیشب ویتکنگ هابیش‌ازنودگلوله توپ روی «خوان‌لوک» فرو ریختند .

از سوی دیگر از سایگون گزارش میرسد که یازده افسر ارشد ویتنام جنوبی‌ـپنج‌ژنرال ، پنج سرهنگ،و یک سرگرد، تحت‌نظر قرار گرفته‌اند . ظاهرا کمیسیونی که برای تحقیق در باره علل شکست نیروهای دولتی ویتنام جنوبی طی هفته های اخیر تشکیل شده درنظر دارد این افسران را مورد بازجوئی قرار دهد.

هویت ژنرالهائی که بازداشت شده‌اند فاش نشده ولی درمحافل نظامی شایع است که ژنرال « فام‌وان‌خو» فرمانده دوم نظامی و ژنرال « نگوین‌دوکخان» فرمانده لشکر اول هوابرد جزو بازداشت شدگان هستند.

ژنرال وان‌تیو در سخنرانی تلویزیونی چهارم آوریل‌خود گفت برخی از فرماندهان نظامی که مسئول شکست نیروهای دولتی هستند بشدت مجازات خواهند شد.

در آنموقع وان‌تیو این عده‌از افسران را به شکست‌طلبی وترسوئی متهم کرد. اخیرا از طرف رئیس ستاد ارتش ویتنام جنوبی کمیسیونی برای رسیدگی به مسئولیت افسران ارشد در شکست نیروهای دولتی تشکیل شده است.

از سوی دیگر اکیپ رادیو تلویزیونی اسپانیا در سایگون گزارش داد که یک گروهان‌ازهنگ چهارم لشگر هفتم ویتنام جنوبی در«تان‌هیپ» واقع در هشتاد کیلو متری سایگون‌دست بشورش ونافرمانی زده‌اند.

اندکی پس از شورش گروهان ویت نام جنوبی تانکها و کامیونهای حامل سربازان لشگر نهم ویتنام جنوبی قرارگاه‌این واحد را محاصره کردندوبلافاصله تیراندازی شدیدی درگرفت. در جریان این‌نبردسربازان لشگر نهم ویتنام جنوبی پیوسته بوسیله بلندگو به شورشیان اخطار می کردند که بیدرنگ‌تسلیم شوند. ماموران پلیس ویتنام جنوبی در پاسخ به سئوالات خبرنگاران تلویزیون اسپانیا گفتند در جریان تیر اندازی چهار نفر از سربازان شورشی زخمی شدند .

ناوگان امریکا

در واشنگتن یک مقام وزارت دفاع آمریکا اعلام داشت که پنج ناو هواپیمابر غول‌پیکر ناوگان هفتم آمریکا تا ٤٨ ساعت دیگر بسوی دریای چین و آبهای ویتنام جنوبی حرکت خواهند کرد .

وزارت دفاع آمریکا انرکی بعد تائید کرد که‌ناوهای هواپیمابر «میدوی» و «اکیناوا» از فیلیپین و ناو هواپیمابر «هانکوک» از سنگاپور بسوی‌دریای چین حرکت کرده‌اند

این سه ناو هواپیمابر در دریای چین به ناوهای هواپیمابر «اینترپرایز» و «کورال‌سی» که از چند روز قبل در این منطقه لنگر انداخته‌اند خواهند پیوست .

پس از پایان جنگ ویتنام در ژانویه ۱۹۷۳ این بزرگترین تجمع واحدهای دریائی آمریکا در آبهای‌نزدیک ویتنام جنوبی است علاوه‌براین پنج ناو هواپیمابر چهار کشتی جنگی دوحیاتین آمریکا که در عملیات تخلیه دانانگ شرکت داشتند اکنون در آبهای ویتنام جنوبی رفت‌وآمد میکنند. شماره تفنگدارانی که در ناوگان آمریکائی مستقر شده‌اند به چهار هزار نفر میرسد که هواپیمای شکاری و مدرن‌ترین سلاحهای جنگی در اختیار دارند. کارشناسان نظامی اظهار عقیده می‌کنند که این تدارک دریائی ظاهرا باعملیات تخلیه آمریکائی‌ها از سایگون تناسب ندارد.اکنون تعداد آمریکائی‌ها در سایگون از سه هزار نفر تجاوز نمی کند و پانصد نفر آنها طی ۲٤ ساعت اخیر پایتخت‌ویتنام جنوبی را ترک گفته‌اند .

ظاهرا آمریکائی‌ها درنظر دارند در صورت پیشرفت برق‌آسای نیروهای ویتنام شمالی و ویتکنگ به‌سایگون از ناوگان دریائی خود برای پشتیبانی از عملیات تخلیه ویتنام از آمریکائی‌ها استفاده کنند .

یک گزارش دیگر از پاریس حاکی است که ایالات متحده ناوهای هواپیما براینترپرایز «هانکوکر» و سایر واحدهای جنگی خودرا در آبهای ویتنام جنوبی ـستقر کرده و تفنگداران دریائی آمریکا را در پایگاههای هاوائی بحال آماده‌باش درآورده است .

سخنگوی دولت موقت انقلابی ویتنام جنوبی در پاریس اظهار داشت که ده هواپیمای نظامی آمریکاازنوع «سی ۱٤۱» روز شنبه وارد ویتنام جنوبی شده‌اند .

سخنگوی دولت موقت ویتنام شمالی بشدت این مانورهای آمریکا را در ویتنام محکوم کرد و گفت این اقدامات جزئی از نقشه‌های جرالد فورد است که میخواهد زیر پوشش تخلیه‌ویتنام از اتباع آمریکائی درگیری‌نظامی خودرا درویتنام جنوبی توسعه دهد .

نماینده ویتکنگ: ماناچاریم سایگون را فتح کنیم

سایگون ـ یونایتدپرس ـ ویتکنگ اعلام کرد که تصمیم گرفته است در صورتیکه هر چه زودتر کاری در جهت حل مسائل ویتنام جنوبی از راه مذاکرات صورت نگیردسایگون رامورد حمله قرار دهد و آن را باقدرت نظامی فتح کند .

سرهنگ «دودونگ جیانگ» کهاز افسران ارشدویتکنگهاو این سخنان ازوی نقل قول شده است اظهار داشت که میتواند تاریخ حمله‌کمونیست ها به سایگون را فاش کند . سرهنگ «دودونگ» گفت : که فرمان عمومی برای حمله‌نهائی ویتکنگها به سایگون روز ٤ آوریل جاری صادر شد اما کمونیستها برای‌ارزیابی‌اوضاع ترجیح دادندکه شروع حمله‌را به‌تاخیر اندازند .

در صورتیکه حملات نهائی کمونیستها آغاز شود پایتخت ویتنام جنوبی بطور جدی به خطر خواهد افتاد .

در نبردی که سایگون در پیش دارد ده لشکر مرکب از ۱۰۰ هزار نفراز سربازان‌جنگ آزموده ویتنام شمالی و ویتکنگ تنها با شش لشگر ویتنام جنوبی سروکار خواهد داشت .

یکی از تازه ترین ارمغان های کمونیستها که در تدارک حمله نهائی به سایگون به ۷۲ کیلو متری آن فرستاده شده است تادر جنگی که باحتمال قریب به یقین‌آخرین نبردویتنام جنوبی خواهد بود شرکت کند. لشکر نام‌آور ۳۲۵ ویتنام شمالی است که بعنوان فاتح نبرد«دین‌ـبین‌ـفو»شهرت‌بیشتری دارد این لشکر درجنگ‌معروف «خمسان» نیزکه از مشهور ـ ترین کارزار های تاریخ ویتنام است شرکت داشته است نیرو های کمونیست که اکنون از چهارطرف شهر سایگون را محاصره کرده‌اند مرکب ازشش لشکر پیاده نظام یک لشکر کوماندو و یک لشکر تانک یک لشکر توپخانه و یک لشکر ضد هوائی است از نظر تعداد نفرات تمام این لشکرها دارای کمال‌قدرتند وبسیاری ازواحد هایشان‌ماه هاست که رنگ خون‌ندیده‌اند.

در عوض از لشکر ویتنام جنوبی که باید از سایگون دفاع کنند در حدود نیمی از نفرات درگیرودار جنگ های چند ماه اخیر از بین رفته‌اند گرچه پنجاه هزار نفر افراد سازمان دفاع غیر نظامی ویتنام جنوبی را نیز باید به مدافعان سایگون اضافه کرد اماقدرت رزمی این افراد بسیار مشکوک است و هنوز در یک نبرد جدی آزمایش نشده است .

آمریکا میخواهد وان‌تیو برکنار شود

واشنگتن ـ یونایتد پرس ـ مقامات وزارت خارجه آمریکا دیروز گفتند که دولت آمریکا عقیده ندارد که هیچ شخصیتی راه حل و فصل صلح آمیز مسائل ویتنام را سدکردهباشد مقامات آمریکائی ضمنا گزارش هائی را که بموجب آنها واشنگتن خواستار برکناری «وان‌تیو» از مقام ریاست جمهوری ویتنام جنوبی است تکذیب نکردند.

ازیک صاحب منصب‌عالیرتبه وزارت خارجه آمریکا دیروز خواسته شد تاراجع به‌گزارش های منتشر شده در مطبوعات دایر براینکه واشنگتن فعالانه خواستار برکناری‌وان‌تیو است اظهار نظر کند .

مقام‌مذکوربعداز آنکه تائید کرد که آمریکا باور ندارد که هیچ شخصیتی را محل مسالمت آمیز مسائل ویتنام را سد کرده باشد از تکذیب‌کردن صریح گزارش های مذکور خودداری ورزید. وی‌همچنین بسخنان روز جمعه هنری ـ کی‌سینجر وزیر خارجه آمریکا در کمیته روابط بین‌المللی مجلس نمایندگان نیزاشاره‌کرد. درآن جلسه نمایندگان کنگره از کی‌سینجر پرسیدند که آیا ویتنام شمالی واقعا در این تقاضا صراحت و پافشاری‌به خرج میدهدکه شخص وان‌تیو باید برکنار شود ؟ کی‌سینجر جواب داد تصور نمیکند که کلید حل و فصل مسائل‌ویتنام را بتوان در وجود هیچ شخص بخصوصی جستجو کرد .

پل گتی : آمریکا باید دوستانش را از ویتنام خارج کند

رویتلافورد (انگلستان) یونایتدپرس ـ پل‌گتی میلیاردر معروف آمریکائی که کمتر سابقه دارد مصاحبه‌ای کرده باشد دریک کنفرانس مطبوعاتی در محل اقامتش گفت دخالت آمریکا در امور ویتنام کار عاقلانه‌ای نبوده است .

امابعداز آنکه آمریکادر ویتنام دخالت کرد خواه‌وناخواه این‌تعهد رابرای خود بوجود آورد که ازدوستانش در میان مردم ویتنام جنوبی حمایت کندو به آنها کمک نمایدتا ازآن کشور بگریزند .

پل‌گتی اضافه کرد که دوستان و طرفداران آمریکا در جامعه ویتنام جنوبی انگشت نما شده‌اند . وجان آنها در صورت سقوط این سرزمین بدست کمونیست ها در معرض خطر قرار خواهد گرفت. به نظرمن سزاوار است که آمریکا بوسیله کشتی های جنگی خود تمام افرادی را کهبا آمریکا همکاری کرده‌اند از ویتنام جنوبی خارج کند.

خبرگزاری تاس : زندگی در دانانك بازگشته است

بحال عادی

مسکو ـ رویتر ـ یکی از خبرنگاران شوروی‌که‌به‌تازگی از دانانگ دیدن کرده است دیروز گزارش داد که زندگی در این شهر ساحلی ویتنام جنوبی بسرعت به حال‌عادی باز میگرددو دکانها و کافه‌ها در شرایط جدید و تحت سلطه کمونیستها کارو بار پررونقی دارند .

الکساندر میتیف خبرنگار خبرگزاری شوروی ـ تاس‌در گزارش خود گفته است که وی یکی از افراد گروهی از خبرنگاران خارجی بود که اخیرا به دانانگ دعوت شده بودند . این شهر که سابقا محل عظیم ترین پایگاه هوائی آمریکا در ویتنام جنوبی بوده است‌اکنون در تصرف‌حکومت انقلابی موقت ویتکنگها قرار دارد .

خبرنگار تاس نوشته است که پمپهای بنزین کار عادی خود را در دانانگ از سر گرفته‌اند و به اتومبیل هاو وسائل نقلیه موتوری متعددی که در شهر رفت و آمدمیکنند نیز بنزین میفروشند . مقامات مسئول شهر از طریق شبکه موجود تجارت و داد و ستد که به بخش خصوصی تعلق دارد کنترل و توزیع برنج‌را در دانانگ بدست گرفته‌اند . افسران ارتش شکست خورده دولت سایگون‌که‌در ۲۹مارس بهنگام سقوط دانانگ بدست کمونیستها اسیر شدند در پایگاه سابق آمریکائیان نگهداری میشوند . ویتکنگها سربازان عادی ارتش‌سایگون را که اسیر شده بودند آزاد کرده‌اند و تاکنون ۱۰۹ هزار نفراز این سربازان سلاحهای خود را به ویتکنگ‌ها تسلیم کرده و داوطلبانه خود را در اختیار فرماندهی نیرو های ارتش آزادی بخش ویتکنگ در دانانگ قرار داده‌اند .

سخنان خبرنگار تاس اولین گزارش یکی از شهود عینی اهل شوروی از اوضاع دانانگ پس از سقوط آن بدست ویتکنگها است وی‌در گزارش‌خود نگفته که چه‌وقت به دانانگ رفته است.

لوازم چمن
ماشین چمن‌زنی
دستی و موتوری
بذرچمن
برای پارکها، زمین‌های ورزشی و محوطه‌های زینتی
آب‌پاش و سرشیلنگ چمن
شرکت فلات
خیابان شاهرضا ـ مقابل سینما دیانا پاساژ خبیری
تلفن ۴۸۸۹۱

مجله دنیای ورزش روزهای شنبه منتشر میشود

کامیون امریکائی
اگر به کامیون ـ تراکتور ـ تریلر وبولدوزرنو یا مستعمل احتیاج دارید و یا اگر برای خریدآنها عازم آمریکا هستید با ما تماس بگیرید ـ ما آنها را مستقیما از رانندگان و مالکین آنها(نه‌ازماشین فروشها) برای شما خریداری و حمل میکنیم‌وبه این ترتیب ده تا پنجاه درصد از قیمتهای متداول امریکا صرفه‌جوئی خواهید نمود.
با تلفن ۲۱۲۶۷۳۷۱۸۱ مکالمه و یا بنشانی زیر بفارسی مکاتبه فرمائید .
AM. INT'L BOUTIQUE
176 BLEECKER ST.
NEW YORK CITY 10012

قابل توجه کارخانجات محترم آجرسازی

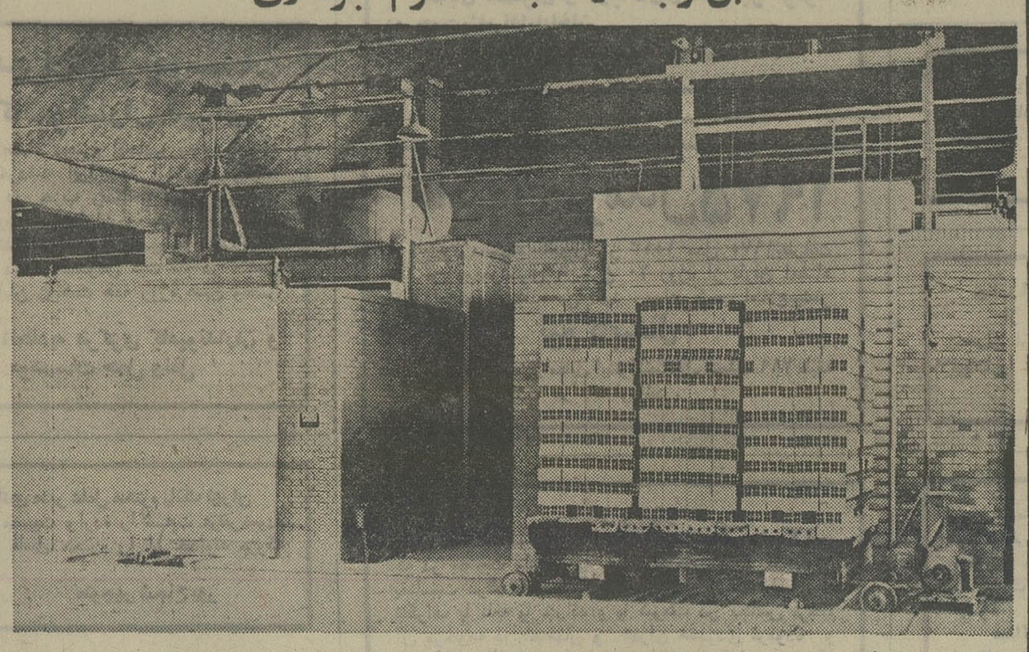

برای هر نوع کورهٔ تونلی باهر ظرفیت به‌شرکت ایریتس واقع در
خیابان تخت جمشید نبش بهار شماره ۱۳۳ طبقه چهارم آپارتمان ۱۳ ویا
تلفن ۷۵۳۸۳۳ مراجعه فرمائید

۴۳ نظامی کامبوجی اعدام شدند

بانکوک ـ خبرگزاری فرانسه ـ آسوشیتدپرس ـ پس از اشغال «پنوم‌پن» از طرف خمر های‌سرخ هنوز ارتباط کامبوج با دنیای خارج برقرار نشده و هنوزکسی به درستی نمی داندکه در این کشور چه حوادثی روی می‌دهد طی چهل و هشت ساعت اخیر گزارش‌های ضد ونقیضی ازطرف خبرگزاری های خارجی درباره اوضاع پنوم‌پن و شهر های دیگر انتشار یافته که هنوز نمی توان صحت و سقم آنها را تائید کرد رادیوی پنوم‌پن از روز پنجشنبه پس از پخش اعلامیه‌ای‌که در آن از کارمندان دولتی دعوت میشد خود را به‌وزارت اطلاعات‌معرفی کنند برنامه اجرا نمی کند. پست پنوم‌پن نیز همچنان تعطیل است. معذالک برخی‌از خبرنگاران‌خارجی که هنوز در کامبوج بسر میبرند گزارش های جسته و گریخته‌ای بخارج مخابره می کنند .

تنها یک فرستنده رادیوئی‌که در نقطه‌ای از کامبوج فعالیت می کند اخبارو‌گزارش هائی کمعلوم نیست تا چه‌حد صحت دارد پخش می کند . این‌رادیو دیروزگزارش داد که خمر های سرخ اعضای دولت سابق از جمله لونگبورت نخست وزیر سابق و ژنرال لون‌ـ نول برادر رئیس‌جمهوری پیشین کامبوج را گردن زده‌اند ولی تاکنون دولت وحدت ملی کامبوج در پکن این گزارش را تائیدنکرده است .

فرستاده ویژه روزنامه لوموند در پنوم‌پن ضمن گزارشی‌که‌دیروز از پایتخت کامبوج‌فرستاده نوشته است که « لونگبورت» نخست وزیرسابق سخصا خود را به‌ـ خمر های سرخ تسلیم کرده است.

خبرنگار لوموند اضافه کرده است که هدف خمر های سرخ‌از اعلام خطر بمباران هوائی آن‌بود که بتواند کنترل و اداره امور پایتخت را کاملا بدست گرفته و مسائل ناشی ازکمبود موادغذائی را حل کنند .

خبرنگار لوموند اضافه کرده است هویت کسانی که‌مسئولیت اداره شهر را بعهده دارند معلوم نیست و ملاقات با آنها امکان‌پذیر نیست .

فرستاده لوموند نوشته است روز جمعه هنگامی که در خارج شهر گردش میکرد عده‌ای از خمر های سرخ او را دستگیر کرده‌و برای تحقیق به وزارت اطلاعات کامبوج بردند . در این ساختمان عده‌ای از مسئولان رژیم سابق بازداشت شده‌اند . زندانیان که‌در میان آنها لون‌نول (برادر رئیس جمهوری سابق) و عده زیادی‌از وزیران و ژنرال های کامبوج دیده میشوند قیافه‌آرام‌و اطمینان بخشی داشتند و پیوسته می ـ خندیدند وبا نظامیانی که هویت آنها معلوم نبود گفتگو میکردند.

«خائن‌بزرگ» «لونگبورت» با پای خود به وزارت اطلاعات‌رفته و خمر های سرخ از وی بخوبی پذیرائی کرده‌اند .ظاهرا مسئولان پنوم‌پن مایلند هرچه زودتروحدت و آشتی‌ملی بین کامبوجی ها برقرار شود آنها در انتظارورود رهبران دولتی هستند ولی‌تاریخ ورود پرنس سیهانوک را به پنوم‌پن نمی دانند .

اعدام کردند

یک گزارش دیگر حاکی است خمر های سرخ که دیروز کنترل یک شهر کامبوج را در نزدیکی مرز تایلند بدست گرفته‌اند ۴۳نفر از سربازان جمهوریخواه‌را‌اعدام کرده‌اند .

خمر های سرخ قبل از ورود به این شهر بوسیله رادیواطلاع داده بودند که مردم‌شهر و نیرو های دولتی پرچم های سفید بر فراز ساختمان هانصب کنند.وقتی که وارد شهر شدند به نیرو های کامبوجی دستوردادند که‌اونیفورم های خود را بپوشند پس از آن ۴۳نفر را از میان آنها انتخاب کرده و در محل تیرباران‌نمودند.

یک افسر کامبوجی گفته‌است پس از آنکه خمرهای سرخ در شهر های مرزی یکهزار نفر از مردم غیر نظامی و نظامیان را اعدام‌کردند سیل‌پناهندگان بسوی تایلند افزایش یافته است .

مقامات تایلندی برای جلوگیری از حوادث احتمالی در سراسر مرز موانعی ایجاد کرده‌اند . معذالک، بین سربازان خمر سرخ که تا نزدیکی های سیمهای‌خاردار آمده‌اند و نیرو های تایلند کشمکش هائی روی میدهد .

دیروز نظامیان کامبوجی بیش از ده هزار قبضه اسلحه جنگی‌ازجمله تفنگ های آمریکائی خود را در یکی از مناطق مرزی به خمر های سرخ تسلیم کردند .

رادیوی جبهه وحدت ملی کامبوج دیشب اعلام کرد که «سیهانوک ویل» ـ « کومپونگ سام» وهشت شهر دیگر کامبوج روز جمعه بدست خمر های‌سرخ افتاده است .

افسران « لون‌نول » در بسیاری از شهر ها بدون کوچکترین مقاومتی به خمر سرخ‌تسلیم شده‌اند رادیو جبهه وحدت ملی از نیروهای‌جمهوری در شهرهائی که هنوز به تصرف خمرهای سرخ‌در نیامده‌درخواست کرد که هرچه زودتر خودرا به نیروهای انقلابی تسلیم کند .

پیام سیهانوک

از سوی دیگر سیل تلگرافهای تبریک و شناسائی دولت جدید کامبوج از طرف رهبران کشور های جهان همچنان بسوی پکن سرازیر است . پرنس سیهانوک که بعلت بیماری مادرش بازگشت خود را به کامبوج به تعویق انداخته دیشب ضمن تلگرافی که «خیوسامفان» معاون نخست‌وزیر به دولت سلطنتی وحدت ملی کامبوج و فرمانده نیرو های مسلح خلق فرستاده نوشت : «من با مسرت بی‌پایان خبرآزادی کامل پنوم‌پن را توسط خمر های سرخ‌دریافت کردم . ملت کامبوج پس از رهائی‌ازجنگ وحشتناکی که آمریکائی ها به آن تحمیل کرده بودند اکنون توانسته‌است افتخار آمیزترین صفحات تاریخ خود را بنویسد . اکنون وطن ما بر اثر فداکاری نیرو های مسلح خلق آزادی بخش کامبوج درصف ملت های قهرمان تاریخ بشریت قرارگرفته که نخستین کشوری است که صددرصد به ثروتمندترین ، نیرومند ترین ، ستمگرترین و سرسخت ترین کشور های امپریالیستی پیروز شود .

ما ثابت کردیم که اگر ملتی از وحدت ملی برخوردارشود می‌ـ تواند نیرومندترین مهاجمان را با نیروی وطن پرستی بزانو درآورد .

سیهانوک چندی قبل از مناطق تحت تسلط خمرهای‌سرخ در کامبوج دیدن کرد. در عکس سیهانوک و همسرش درجریان این‌سفرهنگام عبور ازروی یک رودخانه در مناطق تحت تسلط خمرهای سرخ‌دیده میشود. نفر وسط لنگ ساری یکی از رهبران خمرسرخ است. عکس رادیوئی یونایتدپرس

تظاهرات در پکن بخاطر پیروزی سیهانوک

هنگ‌کنگ ـ یونایتدپرس ـ دیروزبرای بزرگداشت آزادی کامل پنوم‌پن بوسیله نیروهای مسلح ارتش آزادی بخش خلق کامبوج اجتماعی درپکن برپا شد که در آن بیش از ده‌هزار نفر شرکت داشتند .

خبرگزاری رسمی چین ـ شین هوآ ـ گزارش داد که تنگ‌هسیائو پینگ‌معاون‌نخست وزیر ، «چین‌پینگ» وزیردفاع و خانم «چیانگ‌چنگ» همسر مائوتسه‌تونگ در کنار «پن ـ نوت» نخست وزیر دولت پادشاهی‌متحد ملی کامبوج‌در این مراسم حضور داشتند .

نخست‌وزیر پیشین کامبوج به تایلند پناهنده شد

آرانیاپراتت (تایلند) رویتر ـ «این‌تام» نخست‌وزیرپیشین کامبوج که‌نام وی در لیست مرگ خمر های سرخ‌به ثبت رسیده بود به کشور همسایه تایلند پناهنده شده‌است وی که ۵۲ سال دارد ظاهرا دو شب‌قبل همراه‌تقریبا ۶۰۰ نفر از دوستان و هواخواهانش فرار کرده و در محلی که درنزدیکی مرز تایلند قرار دارد پنهان شده است وسپس از آنجا به تایلند رفته است «این‌تام» در ۱۹۷۲ مدتی نخست‌وزیر دولت مارشال‌لون‌نول رئیس جمهوری وقت کامبوج بود اما در۱۹۷۳ استعفا کرد و از آن تاریخ به بعد به کشاورزی اشتغال داشت. اینتام هنگامیکه استعفا میکرد گفته بودکه ازسیاست خسته شده است .

سیهانوک گفت تمام کامبوج آزاد شده است

سیهانوک: کامبوج دولت اسرائیل را برسمیت نمی‌شناسد

بلگراد ـ یونایتدپرس ـ شاهزاده سیهانوک دیروزاعلام کرد که سراسر کامبوج آزاد شده و این گزارش که گویا هنوز هم در برخی از نقاط کامبوج دسته‌هائی وجوددارند که در برابر خمرهای سرخ مقاومت میکنند و یا عده‌ای از مردم پنوم‌پن شروع به فرارازپایتخت کرده‌اند دروغ‌وخصمانه است. سیهانوک گفت که از لحظه مستقر شدن دولت جدید به رهبری خیوسامفان در پنوم‌پن و با شروع کارتمام وزیران دولت پادشاهی اتحاد ملی کامبوج در پایتخت آن سراسر خاك کامبوج به آزادی رسیده است .

سیهانوک ضمنا اظهار داشت که یك تلگراف برای هواری بومدین رئیس جمهوری الجزایر و رئیس آخرین کنفرانس سران کشور های جهان سوم فرستاده و به او اطلاع داده است که سراسر کامبوج آزاد شده و دولت جدید مصمم است از مبارزه آزادی بخش ملت فلسطین پشتیبانی کند و اسرائیل را برسمیت نشناسد . یك‌تلگراف نیز از طرف سیهانوک برای یاسر عرفات رئیس سازمان آزادی بخش فلسطین ارسال شده است سیهانوک اضافه کرد که کامبوج جدید از شناسائی رژیمهای نژاد پرست آفریقای جنوبی وروذیا نیز خودداری خواهد کرد .

هند باپرتاب ماهواره وارد عصر فضا شد

دهلی‌نو ـ آسوشیتدپرس ـ هند دیروز اولین ماهواره خود را که ۸۰۰ پوند وزن دارد و بوسیله موشك شوروی به‌فضا پرتاب شده است با موفقیت در یك مدار بالای جوزمین‌قرار داد و به این ترتیب وارد عصر فضا شد .

دولت هنداعلام کرد که‌ماهواره این کشور قرار است‌در حدود ۶ ماه در مدار خود باقی‌بماند. این ماهواره هر ۹۶ دقیقه و۴۱ ثانیه یکبار کره زمین رادور میزند . طراحی‌و ساخت‌ماهواره بوسیله دانشمندان هندی در جنوب بنگالور انجام گرفته‌است ولی دانشمندان شوروی نیز با همکنان هندی خود همکاری کرده‌اند .

پرتاب موفقیت آمیز اولین قمر مصنوعی هندبه فضاهنگامی صورت گرفته که این کشور یازده ماه قبل با آزمایش کردن یك بمب‌اتمی در زیر زمین به جرگه کشور های صاحب‌نیروی هسته‌ای پیوسته است .

از ماهواره هندی در فضای بالای جوزمین برای انجام‌دادن سه فقره آزمایشهای اصلی استفاده خواهد شد . این آزمایشها شامل پژوهش مطالعه نوترونهای خورشیدی و پرتو ـ هائی که از خورشید صادرمی‌ـ شود و مطالعه قشر برونی جو زمین به منظور بدست آوردن اطلاعاتی که بتواند برای‌بهبود مخابرات رادیوئی مورد استفاده قرار گیرد .

ایندیراگاندی نخست‌وزیر هند دیروز پرتاب موفقیت آمیز اولین ماهواره کشورش را رویدادی مهم در تلاش وقفه ناپذیر هند برای بهره برداری از نعمات دانش و تکنولوژی‌در راه پیشرفت و توسعه ملی کشورش توصیف کرد .

تلویزیون بلر جام جهان نما

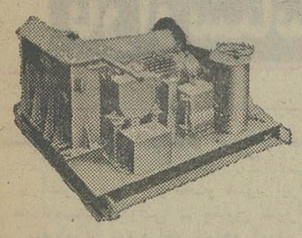

Paff silberblau
ویتچهای تمام برقی ودستی ساخت کارخانجات فاف آلمان .
نماینده انحصاری : وزنه (شرکت سهامی خاص)
خیابان آیزنهاور ـ بعد از دانشگاه آریامهر ـ ۶۴۶
تلفن : ۸۴ـ۹۵۰۰۸۱

HAP-CRANE

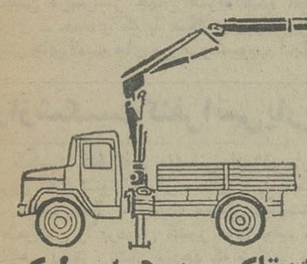

جرثقیل ۵ تن تلکسوپی هیدرولیکی
هاپ ساخت آلمان غربی
نماینده انحصاری شرکت هیدروماشین
آیزنهاور شماره ۶۲۸ تلفن ۸۸ـ۹۵۰۰۸۵ـ۹۵۸۵۵۵

کامیونهای شاسی ماک مدل ۷۵

ساخت آمریکا باتریلو
تحویل فوری
تلفن ۸۳۲۴۸۳ ۸۲۷۲۱۴
MACK
The Greatest Name in Trucks

نمایندگی انحصاری
برای جرثقیل های هیدرولیکی ۳ و ۵ تن
نانسی
و ۱۱ـ۱۶ـ۲۰ و ۴۰ تن
کاتو KATO

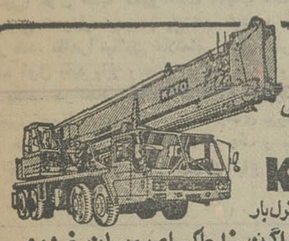

مجهز به دستگاه کامپیوتر کنترل بار
لودر لاستیکی ـ دریل واگن ـ غلطکهای ویبران خودرو ـ وکشیدنی دستگاه شمع کوب
شرکت گیتی موتور تلفن : ۹۵۷۴۴۲ـ۹۶۲۲۴۳

شماره های جدید مطب و منزل
دکتر علی نفیسی
۸۲ خیابان ایتالیا
مطب : ۶۵۷۶۵۰
منزل : ۶۵۱۸۴۶

دستگاه کامل کوره آهك‌پزی مدرن
بظرفیت روزانه چهارصد تن بفروش میرسد.
ازده‌صبح الی ۵ بعدازظهر باتلفن ۸۴۷۰۷۰ تماس حاصل فرمائید .

مجله جوانان با مطالب تازه
روزهای دوشنبه منتشر می شود

STUDIES
IN GENEVA-SWITZERLAND
in the oldest and most prestigious of the international schools
THE INTERNATIONAL SCHOOL OF GENEVA
Swiss Foundation. Since 1924
— Students quickly master English and French
— The school prepares for entrance to the best universities in the USA and Europe
— Through International Baccalaureat, American College Board, French Baccalauréat, Swiss Maturité
-- Boarding Houses for 11-19 year old boys and girls
— Dr. LEJEUNE, Director General of the International School of Geneva, will receive interested parents at the Hilton Hotel, in Tehran on Monday, April 21, Tuesday, 22 and Wednesday, 23 from 3 to 7 p.m. and by appointment. Telephone Hilton Hotel, (from Sunday, April 20 to Thursday, April 24).

پرویز حجازی صیاد بزرگ ستاره ها تقدیم می کند

جمیله
خلداس برنامه کمدی عروسکی
تریوموناکس بهترین برنامه کمدی موزیکال از پالادیوم لندن
تریومکزیکانو خوانندگان مکزیکی
رقص فولکلوریك یولاندا ازیوگسلاوی
بالت کره‌ای وانگلیسی
در برنامه
باکارا
تلفنهای رزرو
۶۲۵۱۷۷ـ۶۲۸۲۰۸

GEFIC
در تهران مجلل ترین آپارتمانهای پاریس
را بهمان قیمت محل خریداری کنید
بالکن دومون پارناس
(واقع در قلب پاریس)
بشما عرضه میکند
• استودیو : از ۱۴۶۳۰۰ فرانك به بالا
• دو اطاق : از ۳۰۷۵۰۰ فرانك به بالا
• سه اطاق : از ۴۰۷۷۰۰ فرانك به بالا
• چهاراطاق : از ۵۳۴۰۰۰ فرانك به بالا
ژفیک
خیابان تخت طاووس شماره ۸۸
(ازطرف خیابان فرح)
تلفن های: ۸۴۲۱۶۰ ۸۴۵۳۱۹
برای دریافت اطلاعات و مشخصات مجانی لطفا کوپن زیر را پر کرده و به آدرس ما ارسال دارید
اسم ---------- تلفن
آدرس

کوره هوای گرم • کامیون سردخانه دار از نوع فایبرگلاس • تجهیزات آزمایشگاهی
وسایل کامل تهویه
چیلر • فن کویل • رادیاتور • وسایل شوفاژ
کوره های زباله سوز (روبمن آلمان) •
دیگهای شوفاژ آلمان • درزانبساط • مشعل
مونارش آلمان دوسوخته، گاز و
گازوئیل سوز • دستگاه تصفیه • حمام
سونا • رگلاتور گاز •
مرکز پخش وفروش
سی ـ اف ـ بی
(شرکت سهامی خاص)
تهران خیابان کریمخان زند بین ایرانشهر وخردمند روبروی بانك ملی شماره ۵۶ تلفن ۸۳۹۳۲۱۹۲۲

شرکت سهامی تولیما
Poclain O&K

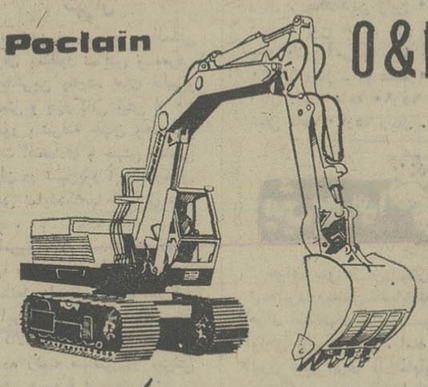

انواع بیل هیدرولیکی پوکلین و
او ـ اند ـ ک
تهران : خیابان آیزنهاور ـ مقابل وزارت کار
تلفنهای : ۹۵۹۲۴۴ ـ ۹۵۴۴۶۰

از امشب بزرگترین شو ایرانی سال
کاباره میامی
هایده مهستی

برادران رسولی. زند وکیل. سیدکریم ورقص عربی فهیمه
بانضمام دهها برنامه گوناگون دیگر تلفن رزرو ۶۲۰۲۰۰

دانشگاه جدید فرح پهلوی تأسیس میشود

بفرمان شاهنشاه آریامهر دانشگاه زنان ایران بنام فرح پهلوی درتهران تاسیس میشود.

این دانشگاه که در شرف تاسیس میباشد و از اول مهر ماه دانشجو می‌پذیرد براساس اساسنامه خاصی خواهد بود که به توشیح شاهنشاه آریامهر خواهد رسید.

دانشگاه فرح پهلوی که در کنفرانس های برنامه ریزی مملکت وانقلاب آموزشی‌رامسر مورد بررسی قرار گرفت، بمنظور جبران کمبود نیروی انسانی بنیانگذاری می شود و هدف از این توصیه بهره‌وری بیشتر ازنیروی‌زنان درزمینه‌های علمی و اجتماعی است.

این مطالب را صبح امروز وزیر علوم و آموزش عالی طی یک مصاحبه‌مطبوعاتی اعلام‌کرد و افزود هیئت امناء و رئیس این دانشگاه بزودی انتخاب‌می شوند.

وی اضافه کرد که رئیس مدرسه عالی دختران کلیه‌اموال منقول و غیرمنقول خود را به دانشگاه درشرف تاسیس فرح پهلوی منتقل کرد و دانشجویان فعلی این مدرسه‌عالی دردانشگاه که فعلا در همان محل تاسیس می شود ادامه میدهند و این دانشگاه سه‌دانشکده علوم‌تربیتی خواهد داشت وبتدریج این سه دانشکده تاسیس می گردند و رشته های مدرسه‌عالی دختران در آنها ادغام خواهد گردید و رشته جدیدی‌مورد نیاز به‌آن افزوده میشود.

در مصاحبه‌صبح امروزدکتر سمیعی، دکترفاطمی رئیس‌مدرسه عالی سابق دختران نیز حضور داشت و از خدمات او و همکارانش قدردانی شد.

امروز بعلت‌اسفالت خیابان‌فردوسی شمالی ترافیك در خیابانهای اطراف دچار اشکال شده بود و اتومبیلها برای گذشتن از هر یك‌ازخیابانهای، سعدی، فردوسی، اسلامبول، نادری و شاه شاه‌آباد، ساعتی درراه‌بندان گرفتار بودند. عکس ساعت یازده صبح امروزاز خیابان اسلامبول‌گرفته شده است.

اسفالت ۱۰۰ خیابان تهران

تجدید اسفالت خیابان‌فردوسی تهران شروع شد. شهرداری با توجه به تراکم آمد و رفت در این خیابان اداره امانی شهرداری را مامور عملیات تجدید آسفالت آن کرده‌است.

شهرداری اعلام کرد که امسال هزار خیابان تهران اسفالت میشود. بدستورشهردارصورت یکصد خیابان از دوازده هزار اسامی خیابانهائی که امسال و سال آینده تجدید اسفالت خواهد شد از طرف اداره‌کل اسفالت منتشر شده است.

اداره کل اسفالت شهرداری امروز اعلام کرد که اعتبار اسفالت تهران در سال جاری یکصد میلیون تومان است. همچنین گفته شد که اداره شهرسازی در امر صدورپروانه ساختمان تسهیلاتی قائل شده

میلاد فرخنده امام حسن عسکری (ع)

فردا، جهان اسلام، میلاد فرخنده حضرت امام حسن عسکری (ع) یازدهمین پیشوای شیعیان را گرامی می دارد و به خجستگی این‌روز، جشن و سرور برپا میکند.

حضرت امام‌حسن عسکری، که وجودش خورشید دیگری در عالم حق و حقیقت، و سرسلسله دیگری از سلاله پاکی و راستی است، در دوران‌حیات پراقتخارخویش، همچون دیگر پاسداران مبانی دین پاک محمدی، همواره برمشعل خویش نور فضیلت می‌پاشید و محضرش، مرکز تجمع دانایان راه حق و دلباختگان طریق اسلام بود.

آن حضرت بفرمان پروردگار، ماموریتی شگرف در تاریخ اسلام و تاریخ بشریت‌داشت و آن، پروراندن‌دوازدهمین امام شیعیان، حضرت قائم آل‌محمدو امام‌زمان وپاسدار ابدی آئین محمدی، دردامان تقوی‌وپاکی و فضیلت‌خویش بود.

این‌روز خجسته را، به تمامی شیعیان جهان، بویژه هموطنان‌همکیش ودلباختگان آئین محمدی و میراثداران آن یگانه ازل تا ابد تهنیت می‌گوئیم.

شهبانو: از کارهای معماری باید ارزیابی منظمی صورت گیرد

علیاحضرت شهبانو بامداد امروز رئیس و اعضای هیئت مدیره هفتمین دوره انجمن آرشیتکت های ایران رادر کاخ نیاوران بحضور پذیرفتند.

در این شرفیابی ابتدا رئیس انجمن سخنانی در باره توجهات خاص علیاحضرت شهبانو در تشویق وترغیب معماران‌واثر آن در افزایش ارزش‌های هنرمعماری بعرض رسانیدو سپس خلاصه‌ای از فعالیت های انجمن را که شامل انتشار ماهنامه خبری، تاسیس دفتر کاریابی، برگزاری میزگرد و دعوت از متخصصین داخلی و خارجی‌است، معروض داشت. بعداز ان دبیر انجمن برداشت های هیئت مدیره از کوشش های یکساله انجمن را معروض داشت.

بیانات علیاحضرت

علیاحضرت شهبانو خطاب به اعضای انجمن فرمودند، انجمن معماران ایران باید جنبه های فرهنگی و پژوهشی خود را گسترش دهد و همگام با سایر ویژگی های خاص امروز مملکت ارزش های کمی‌و کیفی فعالیت های خود را فزونی بخشد.

امروز کشور ما بجائی‌رسیده که امکانات آن شاید در کمتر نقطه‌ای از جهان وجود داشته باشد ومسلما نمیتوان هیچیک از جنبه های اجتماعی، هنری و اقتصادی آنرا ندیده گرفت.

امروز امکانات مالی داریم و از طرفی بکر بودن زمینه برای عرضه کردن‌کارهای جالب‌معماری فرصت بسیار مناسبی را فراهم آورده است که باید به‌بهترین شکل از آن استفاده شود.

علیاحضرت شهبانو اضافه فرمودند، یکی از عللی که انجمن در مدت ۷ سالی که از تاسیس آن میگذرد نتوانسته آنطور که باید اثروجودی خودرا درسطح مملکت‌بظهور برساند عدم‌هماهنگی و فقدان یکسازمان اجرائی‌موثر است. از طرفی نسبت به کار های معماری آرشیتکت هاارزیابی منظم و دقیقی به عمل نمی آید. باید ارزیابی کار های معماری‌با برنامه حساب شده‌ای انجام‌گیردتا اگر کار های معمولی وکم‌ارزش عرضه میشود آنرا تشخیص‌دهیم واز تکرار آن جلوگیری به عمل آوریم. بهرحال بمنظور اطمینان از اجرای یک برنامه گسترده در سطح کشور وزارت شهرسازی و مسکن فعالیت می کندوشورای عالی شهرسازی مرکب از عده‌ای وزیران مسئول، مسائل مربوطبه نوسازی و معماری و شهرسازی را دنبال می کند. باید کاری‌کرد که معماران‌کشوراز حالت‌پراکندگی خارج شوند. و به گرد هم‌آیند. اصولا یک خوی همگانی شده‌که مردم میخواهند حرف های خود را تنها بزنند، کمتر بدور هم‌جمع میشوند تا یک برآیند عقاید پیدا کنند که جامع و مانع باشد و بتوان با اطمینان آنرا عرضه‌کرد.

علیاحضرت شهبانو در پایان اضافه کردند درست است که طرح های مختلف و فراوانی در ایران عرضه‌واجرا شده لکن‌هرگز ارزیابی که لازمه گسترش ارزش هاست به عمل نیامده است. باید آنچه در زمینه معماری گفته و عرضه میشوددرصورتی که‌ارزنده و اصولی باشد جمع آوری و مورد استفاده سایرین قرارگیرد نه آنکه بصورت‌جزوه هائی‌منتشر وسپس فراموش شود.

شرفیابی رئیس و اعضای‌هیئت مدیره هفتمین دوره انجمن آرشیتکت ایران در ساعت ۱۱به پایان رسید.

بهره‌برداری از نفتکش «آذرپاد» آغازشد

ساعت ده بامداد امروز طی مراسمی که‌در حضور آقای دکتر اقبال رئیس هیئت مدیره ومدیر عامل شرکت ملی نفت ایران در خارک برپا گردید، بهره‌برداری از نفتکش آذرپاد آغاز شد.

در مراسم مزبور که در آن آقای ریاضی‌رئیس مجلس‌شورای ملی، جمعی از مقامات کشوری و شرکت ملی نفت ایران حضور داشتند، نفتکش آذرپاد که ساختمان و تکمیل آن توسط یک کارخانه مهم کشتی سازی ژاپن ۸ماه بطول انجامیده است مورد بازدید قرار گرفت و طراح ساختمان وناخدای ایرانی کشتی توضیحات مفصلی پیرامون طراحی و ساختمان و عملکرد آزمایشی کشتی به مدعوین‌دادند. این نفتکش که ظرفیت آن بیش از ۲۳۰ هزار تن بلند میباشد در خطوط بین‌المللی بکار خواهد افتاد.

آقای دکتر اقبال پس از استماع گزارش مدیر عامل شرکت ملی نفتکش ایران، اجازه بارگیری کشتی را صادر کرد.

مدیر عامل شرکت ملی نفتکش ایران در گزارش خود ضمن تشریح مشخصات ساختمان‌کشتی اضافه کرد برای حمل سوخت کشتی از بندر ماهشهر به جزیره خارک ازاین پس به شرکت ملی نفتکش ایران از دو فروند از نفتکش های خود بنام های محمدرضا شاه وبرزین کماندر که‌اخیرا تعمیرات آنها تکمیل و پایان یافته است، عملیات‌مربوطه را انجام خواهندداد. این‌عملیات قبلا بوسیله نفتکش های اعضای کنسرسیوم انجام میشد.

سئوالات امتحانات نهائی ششم متوسطه گوناگون و کوتاه خواهدبود

طراحان سئوالات امتحانات نهائی ششم متوسطه برای‌طرح سئوال به اداره کل امتحانات دعوت شدند.

سئوالات با توجه به اینکه نمرات‌کتبی نه تنها ملاک‌قبولی، بلکه ضابطه ورود به دانشگاه است طوری تنظیم می‌شود که معلومات وسواد دانش آموزان، حتی‌المقدوربطور کامل سنجیده شود.

سئوالات متعدد و از کتب درسی‌انتخاب‌میشود وسئوالات طوری انتخاب میشود که پاسخ ها صریح و نسبتا کوتاه باشد.

سئوالات‌تاهفته آخر اردیبهشت طرح خواهد شد تا فرصت‌کافی برای تکثیر و توزیع آنها باشد امتحانات از دهم خرداد ماه آغاز میشود و تا بیست و یکم خرداد ماه ادامه خواهدداشت.

نتیجه بررسی سیستم جدید کنکور فردا باطلاع داوطلبان میرسد

فیروز مجللی

بررسی سیستم جدید امتحان عمومی‌برای‌صدور شهادتنامه‌ادامه دارد و جلسات متعددی مرکب از کارشناسان امتحانات از وزارت علوم و آموزش عالی وزارت آموزش‌وپرورش‌وسازمان سنجش آموزش کشورجزئیات این برنامه را بررسی می کنند.

اکثر استادان و کارشناسان مسائل دانشگاهی در گفتگو های خود باخبرنگاران به این نکته اشاره می کنند که بعلت برنامه ریزی جدید نمیتوان انتظار داشت دریک مدت کوتاه روش مورد مطالعه بسهولت ودرزمانی کوتاه جایگزین سیستمی بشود که چند سال تجربه شده است.

دکتر سمیعی وزیر علوم‌وآموزش عالی نیز در گفتگو های خود به این واقعیت اشاره کرد و گفت: آنچه در این دوره ما به بررسی آن توفیق خواهیم یافت بدون تردید یک روش کاملا قطعی‌ـ نخواهد بود وباید آنرا مقدمه‌ای برای رفع نقائص کنکور ـ ویافتن طریق صحیحی برای پذیرش دانشجو دانست.

در کنفرانس انقلاب آموزشی رامسر شاهنشاه‌تاکید فرمودند که ضرورت داردکنکور با امتحانات متوسطه تلفیق شود و این نظری است که اکثر کارشناسان نیز به آن اعتقاد دارند و اظهار نظرهی کنند. تازمانی‌که‌در نظام‌دبیرستانی تغییر بنیادی روی نداده لازم‌است که سئوالات امتحانات عمومی‌در پایان جلسه امتحانات نهائی کتبی ششم‌متوسطه بلافاصله انجام‌گیرد.

دیپلمه‌های سالهای گذشته

کارشناسان در مورد دیپلمه های سالهای گذشته با توجه به تعداد نسبتا محدود آنها که از بیست‌تا سی هزار نفر تجاوز نمی کند معتقدند باید از آنان امتحان جداگانه‌ای دردانشگاهها بعمل‌آید.

صرفه‌جوئی دروقت وسهولت اجرای‌این‌طرح‌و همچنین‌پیشگیری از برنامه ریزی مجدد از عوامل مثبت این‌نحوه امتحان شمرده می شود واکثر متخصصان امور ـ دانشگاهی تاکیدمی‌کنند که از این طریق می توان از اتلاف وقت و طولانی شدن روز های انتظار داوطلبان جلوگیری کرد وهرچه زودتر بنتایج مطلوب رسید.

طبق اطلاع وزیر علوم وآموزش عالی فردا صبح در مصاحبه‌ای حاصل آخرین بررسی های انجام شده‌را اعلام‌خواهد کرد و نتیجه قطعی مطالعات سازمان سنجش آموزش کشور و دو وزارتخانه علوم و آموزش و پرورش که ضمنا روش‌جدید امتحانات عمومی را نیز مشخص خواهد کرد تشریح می کند.

درراه ایران و عراق، تمام چراغها «سبز» است

«نزدیکی ایران و عراق، نزدیکی جهان اسلام و جهان عرب است.» با این گفته عبدالعزیز بوتفلیقه ـ وزیر خارجه سرشناس الجزایر که با موهای بلند و سیگارهای بلندی که می‌کشد در میان دیپلماتهای دنیا چهره‌متمایزی دارد ـ آخرین گام برای‌آغاز گفت و شنود ایران و عراق با همکاری الجزایر در بغداد برداشته شد.

در فضای سیاسی بغداد حسن تفاهم موج میزند و بخوبی میتوان دید که برسر راه نزدیکی کامل ایران و عراق، کوچکترین مانعی وجود ندارد و تمام چراغها «سبز» است. از همین‌رو، وباتوجه به‌گفته‌های عباسعلی خلعتبری در فرودگاه بغداد، مذاکرات سه جانبه ایران ـ عراق‌ـالجزایر که هرسه نقش مهمی را در اوپک و جهان نفت در عهده دارند، درباره شکست‌کنفرانس انرژی‌پاریس نیز خواهد بود.

اولین دور گفت‌وگوهای وزیران خارجه ایران،عراق و الجزایر بعد از ظهر دیروز در بغداد آغاز شد. گفته های سعدون حمادی ـ وزیر خارجه عراق ـ پیش از آغاز اولین دور مذاکره، بخوبی نشان‌داد که همه چیز برای توافق کامل تهران و بغداد آماده است.

سعدون حمادی پیش از آن که به همپایه های ایرانی و الجزایری خود بپیوندد، به خبرنگاران گفت: «ازین که فرصتی برای خوشامدگویی‌به وزیر خارجه ایران یافته‌ام، خشنودم.»

علیرضا جهانشاهی فرستاده روزنامه اطلاعات به بغداد، نیمشب گذشته گزارش داد: وزیرخارجه عراق پیش‌از آغاز گفت‌وگو باعباسعلی خلعتبری‌و عبدالعزیز بوتفلیقه‌وزیرخارجه الجزایر ـ به دیدار در تهران اشاره کرد و یادآور شد:

«دیدار ما در تهران، زمینه را برای توافق، کاملا آماده ساخت.»

پیش از اولین دور گفت‌وگوی سه وزیر ـ که سه ساعت در پشت‌درهای بسته ادامه‌داشت‌ـ عباسعلی خلعتبری بهنگام ورود به فرودگاه بغداد، اعلام کرد: «این گردهمایی برای بررسی گزارشهای سه کمیته‌یی است‌که بدنبال مذاکرات تهران تشکیل شد.» وزیر خارجه ایران افزود: «گزارش کمیته ویژه نشانگذاری مرز آبی ایران و عراق در شط‌العرب به کار خود پایان داده است. این گزارش‌هم‌اکنون برای تصویب نهایی وزیران خارجه حاضر است. کار کمیته دوم نیز در آستانه تکمیل است.»

خلعتبری یادآور شد: «این کمیته با شرکت ۹ کارشناس ایرانی و ۹ متخصص عراقی با نظارت متخصصان الجزایری، وظیفه نشانگذاری مرز های خاکی را در عهده دارد.

«کمیته سوم نیز که دشوارترین ماموریت‌ها را بردوش گرفته، بکارخودبا سرعت ادامه‌میدهد. وظیفه این کمیته اتخاذ تدابیر لازم و اندیشیدن چاره برای جلوگیری از نفوذ خرابکاران‌به مرزهای‌ایران و عراق است.

علیرضا جهانشاهی در دنباله گزارش خود مینویسد:

بدنبال گفت وگوی سه‌ساعته سه وزیر خارجه، عباسعلی خلعتبری و عبدالعزیز بوتفلیقه باصدام حسین تکریتی‌ـ معاون شورای فرماندهی انقلاب‌عراق‌ـ در کاخ انقلاب دیدار کردند. درین دیدار، بوتفلیقه که با تسلطی چشمگیر بزبانهای عربی و فرانسه حرف میزند، نقش مترجم را نیز در عهده داشت و گفت وگوی صدام حسین ـ خلعتبری را برای آنها ترجمه میکرد.

انتشار اطلاعیه

وزیران امور خارجه ایران، عراق و الجزایر ساعت ده وسی دقیقه امروز بوقت بغدادوساعت ۱۱ بوقت تهران، سومین جلسه گفتگوهای محرمانه خود را در کاخ دارالسلام در بغداد تشکیل دادند.

امروز یک عضو برجسته‌هیئت ایرانی اظهار داشت: تاکنون‌کار کمیته مامور بررسی مرز آبی بطول۸۱کیلومتر واقع دررودخانه مرزی شط‌العرب براساس خط تالوک کاملا به پایان رسیده و کار کمیته نظامی تقریبا خاتمه‌یافته است و تا حال حاضر اجلاس وزیران امور خارجه سه کشور سرگرم بررسی۱۲۷۲ کیلومترطول مرز زمینی بین ایران و عراق است.

همین مقام گفت: مذاکرات‌وزیران خارجه سه کشور در محیطی سرشار از حسن تفاهم بخوبی پیش میرود و اجلاس تا امشب بکار خود پایان خواهد داد و در پایان آن نتیجه کار اجلاس بصورت اطلاعیه‌ای‌منتشر خواهد شد.

بوتفلیقه درآستانه سفروزیرخارجه ایران‌به‌بغداد گفت:

ایران‌وعراق، جهان‌اسلام رابهم نزدیک کرده‌اند

«ایران و عراق باعادی‌ساختن مناسبات خود ـ لباتی را بوجود آورده‌اند که آرزوی تمام کشور های صلح‌دوست‌جهان‌بوده‌وهست.» عبدالعزیز«بوتفلیقه» وزیر خارجه الجزایر که در بغداد‌باخبرنگاران به گفت‌وگو نشسته بود ـ افزود: «تفاهم و همکاری ایران وعراق که الجزایر با تمام قوا از آن پشتیبانی کرده‌ومی‌کند،همچنین، راه را برای پیشرفت تمام کشور های منطقه هموارترخواهدساخت.»

دیپلمات الجزایری در تشریح اهمیت توافق رهبران ایران وعراق گفت:

در جهانی که درگیر آشفتگی هاست، این توافق‌امید وخوشبینی را در سراسر جهان می‌گسترد.» در اینجا، بوتفلیقه با اشاره به حوادث نامطلوب منطقه خاورمیانه، عوامل معینی را متهم به‌خرابکاری در منطقه کرد و گفت:

«این نکته کاملا روشن است که رویدادهای جنوب شرقی‌آسیا، ممکن است دستهای‌ناپاکار،اندیشه های پلید و صاحبان مغز های بیمار را وادارد که حوادث تازه‌یی در دیگر نقاط جهان بیافرینند.

«یکی از همین حوادث را ما اخیرا در بیروت شاهد بودیم وآنچه نیز در عربستان سعودی گذشت‌و به مرگ فیصل انجامید از همین دست بود. این رویداد ها زنگ خطر برای همه ما است تابرخیزیم و آماده مبارزه باشیم‌وباخردمندی بیادآوریم که مسئوولیت تعیین سرنوشت مردم ـ با ما است.

«این سرنوشت در تهران، در بغداد، در الجزیره تعیین می‌شود و هر کشور دیگری نیز سرنوشت خود را خودش تعیین می کند.» عبدالعزیز یکباردیگر به اهمیت توافق ایران و عراق اشاره کرد و گفت:

«از عادی‌شدن روابط تهران ـ بغداد تمام ملل عرب، خوشحالند. در این مورد ایران سمبل جهان مسلمان و عراق سمبل جهان‌عرب است و نزدیکی این دو سمبل‌ـ یعنی نزدیکی جهان عرب وجهان اسلام است.»

وزیر خارجه الجزایر افزود: «در راه‌اجرای توافق‌الجزایرمشکلی وجود ندارد زیرا شاهنشاه‌آریامهر بهنگام شرفیابی صدام حسین ـ در نخستین قدم ـ راه را روشن کردند. این راه با وجدان و علاقه پیش می‌رود.»

وزیر خارجه الجزایر در باره مناسبات رو به توسعه ایران و الجزایر گفت:

«رابطه دو کشور ـ صرفا یك رابطه معنوی نیست بلکه‌قلمروی وسیعی را از همکاری سیاسی، فرهنگی، فنی، علمی و اقتصادی در برخواهد گرفت.»

اخبار، رویدادها، شایعات و گفتگوها در بازار سیاست

چشم ها به بغداد خیره شده

با آغاز دومین دور گفت‌و شنود ایران و عراق، مقدمات سفر صدام‌حسین تکریتی ـ معاون شورای فرماندهی انقلاب عراق ـ به تهران نیز فراهم خواهد آمد. اگرچه تمام چراغ ها در راه نزدیکی کامل ایران و عراق، «سبز» است و بگفته بوتفلیقه «ایران وعراق، جهان اسلام و جهان عرب را بهم نزدیک ساخته‌اند»، اما ایرانیان با همان هیجان همیشگی خبر های مربوط به مذاکرات تهران ـ بغداد را پیگیری می کنند. این هیجان بیشتر برای آگاهی از چندوچون سفر ایرانیان به عراق و زیارت بقاع متبرکه ائمه اطهار است. آغاز دومین دور گفت‌وشنود ایران و عراق برای توافق کامل ـ که پایه های آن بوسیله هواری بومدین با ترتیب شرفیابی صدام‌حسین به پیشگاه شاهنشاه، استوار شد ـ با انعکاسی گسترده و آمیخته با خوشبینی درسراسر جهان همراه شده است. در گفت‌وشنود خلعتبری ـ حمادی که با همکاری عبدالعزیز بوتفلیقه پیش‌میرود، گزارش های کمیته های مرزی و تصویب آنها درمیان است.

رازشکست کنفرانس پاریس

شکست کنفرانس مقدماتی انرژی پاریس همچنان‌درشمار داغ‌ترین گفت‌وشنود ها در محافل دیپلماتیک و اقتصادی جهان است. درین حال، ممالک صنعتی میکوشند تا بار گناه‌شکست این کنفرانس را بردوش کشور های تولید کننده نفت بگذارند. اما نگاهی دقیق، نشان میدهد که سنگینی بار این گناه را فقط ممالک بزرگ صنعتی باید بدوش کشند. کشور های بزرگ صنعتی چنان با بی‌تفاوتی و یکدندگی در کنفرانس پاریس گرد آمدند که از همان آغاز گفت‌وگو ها، بیم شکست وجود داشت.

بی‌تفاوتی و یکدندگی غول های صنعتی چنان آشکار است که «جان‌ترنر» ـ وزیر دارائی‌ـ کانادا نیز برآن صحه میگذارد. «ترنر» که با سفر به تهران، مسافرتی طولانی به پایتخت‌کشور های مهم تولید کننده نفت آغاز کرده است، گفت: «کنفرانس انرژی پاریس شکست خورد چون بیشتر شرکت کنندگان در آن بدرستی نمی دانستند چه میگویند!» همزمان، «ترنر» تائید کرد که در کنار نفت، باید درباره کالا های دیگر نیز گفت‌وگو شود تا وضع پریشان پولی جهان، سرو سامان گیرد.» با این گفته، وزیر دارائی کانادا که دبیرکل بنیاد پولی بین‌المللی نیز هست «برگفتار و خواست «اوپک» صحه گذارده است. از سوی دیگر «ترنر» خاطرنشان کرد که قلمروی اقتصادی جهانی نمی‌تواند محدود به ممالک صنعتی بزرگ باشد: «قدرت اقتصادی ایران اهمیتی شایان یافته است. و امروز، نظریات ایران برای جهان غرب جنبه حیاتی دارد.»

مشکل حیوانات افریقایی برای نیك‌پی

چند تن از شهرداران افریقائی به همتای ایرانی خود (غلامرضا نیکپی) «تول هدیه «حیوانات» کمیاب داده‌اند. البته این هدیه در صورتی تحویل شهردار پایتخت میشود که او یکبار دیگر به‌افریقا سفر کند. ظاهرا نیکپی علاقه‌ای به‌این سفر نشان نمیدهد، چه اومگر میکند اول باید باغ وحش ساخته شود وبعد فکری برای حیوانات آن بکند. در حالی که اگر هدایای شهرداران افریقایی قبل ازسفر نیکپی تحویل داده شود، دردسرهای بزرگی را برای شهردارتهران ببار خواهد آورد و حیوانات کوچك و بزرگ افریقائی روی‌دستش خواهد ماند چون طرح احداث باغ وحش بزرگ تهران منتفی شده است.

آسیا: پیش بسوی بازارمشترك

«زمینه ها برای تشکیل بازار مشترك آسیا بسرعت فراهم‌می‌آید.» این پیش‌بینی را گفته های «هاکسار» وزیر مشاور و برنامه ریزی هندوستان تائید میکند. گفته های هاکسار که برای‌مذاکرات بازرگانی به تهران آمده است، همچنین نشان میدهد که ممالك واقع در کرانه های اقیانوس هند به تشکیل یك بازار مشترك و توسعه قلمرو های آن به سوی سیاست، ناگزیرند: این بازار مشترك، روابط سیاسی اعضاء آن را نیز استحکام خواهدبخشید.» فکرایجادچنین‌بازار مشترکی را اولین بار شاهنشاه آریامهر در سفر به ممالك واقع در اقیانوس هند مطرح فرمودند.

وان‌تیو و صخره سرسخت

علیرغم تکذیب های پیاپی و پیش‌بینی شده «کیسینجر»، این شایعه که آمریکا برسر کنار نهادن «وان‌تیو» است ـ لحظه به لحظه قوت میگیرد. از سوی دیگر در محافل سیاسی این پرسش به میان آمده که آیا برکناری «وان‌تیو» مشکلی را در ویت‌نام حل خواهد کرد؟ این پرسش زمانی شکل جدیتری بخود میگیرد که ویت‌کنگ‌ها اعلام کرده‌اند: «مادیگر ناگزیریم سایگون‌رافتح کنیم!» چنین بنظر میرسد که تاریخ میرود تا در ویت‌نام تکرار شود،اما این تکرار چگونه شکلی خواهد داشت، هنوز بدرستی روشن نیست: حوادث کامبوج ـ در انتظار ویت‌نام جنوبی است یا حوادثی که در چین شاهد آن بودیم و به درهم‌شکستن وانزوای «چیان کایشك» انجامید؟ «هوا خواهان آمریکا در جنوب شرقی آسیا امیدوارند که برکناری «وان‌تیو»، سرنوشت چیان کایشك را تکرار کندو ازقلمروی ناچیزی که برای ویت‌نام جنوبی مانده، یك «تایوان» بسازد. اما این نیز امیدی واهی مینماید چون در بازی تکرار تاریخ،نه «وان‌تیو» و نه هیچیك از ژنرال های ویت‌نام جنوبی نمیتوانند، نقش «چیان کایشك» را بازی‌کنند. کمان نمیرود که سازمان رهبری امروز آمریکا نیز، رهبران ویت‌نام جنوبی را با همان چشمی بنگرد که سازمان رهبری آمریکا در دوران پرزیدنت ترومن‌به «چیان کایشك» می‌نگریست. نه، «وان‌تیو»، «در زبان خاوردوریها»، با معنی «چیان کایشك» ـ صخره سرسخت ـ یکی نیست!

آن پایین چه خبر است؟!

«ایران بوسیله یک ماهواره امریکایی، سطح زمین را بررسی خواهد کرد.برای اینکار، ایران بایک کمپانی معروف امریکایی قرارداد بسته است». روزنامه «هوستون‌پست» که در آخرین شماره خود از این خبر یاد کرده است، بدون پرداختن به جزئیات این قرارداد، مینویسد: «ایران نخستین کشوری است که برای کسب اطلاعات ماهواره‌یی با یک شرکت امریکایی قرارداد می‌بندد.» این قرارداد، دامنه کوششهای ایران را برای استفاده از ماهواره‌های اطلاعاتی گسترش خواهد بخشید زیرا قبلا نیز بین ایران و یکشرکت امریکایی ـ برای ساختن یک قمر مصنوعی ویژه ایران و فرستادن آن به‌مدار زمین ـ در تهران مذاکراتی صورت گرفته است. همزمان‌با همین مذاکرات بود که «ورنرفون‌براون» دانشمند معروف آلمانی ـ پدر موشک ـ به‌تهران آمد تا زمینه را برای سفارش ایران هموار سازد. «فون‌براون» که برای یک شرکت امریکایی سازنده قمرهای مصنوعی کار میکند، برنامه ساخت قمر مصنوعی ایران را نیز زیر نظر خواهدگرفت، قمر مصنوعی ایران که از سیستم «ارتس» است، در نوع خود مدرن‌ترین و کاملترین قمر مصنوعی جهان خواهدبود. این قمر مصنوعی چندین فرستنده تلویزیونی رنگی، مدارهای تلفنی و اطلاعات جامعی پیرامون معادن و آبهای زیرزمینی و ... دراختیار ایران قرار خواهد داد.

پیله تنهایی کلنل

با بالا گرفتن اختلافات قاهره ـ طرابلس پیله‌یی که معمرالقذافی بدور خود تنیده است، کاملتر میشود. درین حال، با توجه‌به خوی تند قذافی ناظران آگاه محافل سیاسی تهران معتقدند که‌هرآن احتمال قطع روابط قاهره ـ لیبی میرود.

تیرگی روابط لیبی و مصر با اعلام این خبر که کانال سوئز گشایش خواهد یافت، فاش شد.گشایش کانال سوئز ـ که ازقیمت نفت لیبی خواهدکاست ـ قذافی‌رابشدت خشمگین ساخت. خشم‌قذافی نیز سادات را به جوابگویی واداشت. رهبر مصر که به خونسردی وسلیم‌النفسی شهرت‌دارد.حتی ۲٫۵ میلیارد دلار کمک قذافی را رد کرد و گفت: «ما با رابطه ها معامله نمی کنیم!» «از سوی دیگر، واکنش تندتر قذافی،سپس‌شدکه‌مطبوعات مصربنویسند: «کلنل جنی شده و شیطان توی جلدش رفته است!» بهرحال اگر روابط مصر با لیبی قطع شود ـ که احتمال آن بسیار میرود ـ کلنل‌قذافی بیش از پیش در پیله تنهایی خود فرو خواهد رفت.

خبرهای کوتاه

شرفیابی بحضورملوکانه

پیش از ظهر امروزشاهنشاه آریامهر آقای جان ترنر وزیر دارائی کانادا رادر کاخ‌نیاوران به حضور پذیرفتند. در این شرفیابی آقای هوشنگ‌انصاری وزیر امور اقتصادی و دارائی افتخار حضور داشت.

همچنین پیش از ظهر امروز شاهنشاه آریامهر آقای‌هاکسار وزیر مشاور و برنامه ریزی‌هند را به اتفاق فریدون مهدوی وزیر بازرگانی در کاخ نیاوران به حضور پذیرفتند.

سمینار جهانی سواد آموزی زنان روستایی

سمینار بین‌المللی بررسی‌و ارزیابی برنامه های آموزشی و پرورشی زنان روستایی که از بعد از ظهر دیروز با بیانات والاحضرت شاهدخت اشرف پهلوی ریاست عالیه سازمان زنان ایران آغازبه‌کار کرد، امروز در جلسه‌ای با شرکت مجید رهنما و مهناز افخمی دبیر کل سازمان‌زنان ایران هدفهای سواد آموزی را مورد بحث و تبادل نظر قرار داد.

دبیرکل سازمان زنان‌ایران دیروزدرجلسه گشایش سمینار نیز خطوط‌اصلی طرح‌تجربی سواد آموزی را تشریح کرد و افزود تجهیز زنان‌روستائی و تسهیل مشارکت آنان در نوسازی ملی، هدف اصلی طرح سواد آموزی تابعی سازمان زنان ایران است.

وی سپس به کار سمینار اشاره کرد و افزود: کارشناسانی که در این سمینار شرکت کرده‌اند، جنبه های مختلف طرح را مورد ارزیابی قرار خواهند دادو با تبادل افکار و تجارب خویش چگونگی توسعه طرح را به دیگر روستا های ایران مشخص خواهند کرد.

ورود «آراشید» آزاد شد

بانك مرکزی امروزبه‌بانکها اعلام کرد، برای ثبت سفارش ورود بادام زمینی (آراشید) تا اطلاع بعدی نیازی به کسب موافقت وزارت بازرگانی نیست.

آئیننامه نمایندگان‌رسمی بیمه

اولین جلسه شورایعالی بیمه درسال‌جاری صبح‌امروز بریاست جواد منصور رئیس کل بیمه مرکزی ایران‌تشکیل شد و درباره آئین‌نامه نمایندگان رسمی بیمه بحث و مذاکرات قبلی دنبال گردید. این آئین‌نامه بعد از تصویب شورایعالی بیمه بموقع اجراء گذاشته خواهد شد.

تشکیل شورایعالی کارآموزی

ساعت ۸ بامداد امروزشورای عالی کار آموزی بریاست امیر قاسم‌معینی‌وزیر کاروامورا‌جتماعی تشکیل شد. در این جلسه بودجه سال ۵۴ صندوق کار آموزی و همچنین طرح تاسیس ۹ مرکز کارآموزی‌درشهرستان های سنندج، ایلام، خرم‌آباد، دوکنبدان، بوشهر، زاهدان، ایرانشهر، زابل‌وراسك‌تصویب شد.

پخش مستقیم تلویزیونی مسابقه ایران و عراق

ساعت هفت بعد از ظهر امروز بوقت تهران، تیم ملی جوانان ایران، دیدار فینال هفدهمین دوره مسابقات فوتبال جوانان آسیا را در برابر جوانان عراق در کویت انجام خواهد داد. خاکسار تهرانی، علیرضا قشقائیان، غلام پیروانی، مصطفی مسلمی، حبیب خبیری، شاهرخ مطیعی، حسن‌نظری، ابراهیم قاسمپور ـ عبداللهی (حیدری)، بشکار و شریفی ترکیب تیم ایران را دردیدار امروز تشکیل میدهند.

جریان‌این مسابقه ازشبکه تلویزیونی کشور مستقیما از کویت پخش خواهد شد.

پرداخت حق کسب

شهرداری به پیشه‌وران بازار بهجت‌آباد سرقفلی می پردازد. ارزیابی و پرداخت حقوق‌کسب و پیشه اصناف بازار روزبهجت آباد با نظارت اتاق اصنافو اتحادیه صنف میوه فروش‌انجام خواهد شد.سخنگوی شهرداری امروز اعلام کرد که عصرامروز جلسه‌ای با شرکت نمایندگان بازار روز بهجت‌آباد وماموران شهرداری تشکیل میشود و پس از تبادل نظر رقم حق کسب‌و پیشه که شهرداری بایددرازای تخلیه بازار روزبه کسبه آن بپردازد تعیین خواهد شد.

۴۰ فروشگاه تعاون مصرف در استان ساحلی

بامداد امروزدکتر باقرعاقلی مدیر عامل سازمان تعاون و مصرف شهرورستا اعلام‌کرد که بهره برداری از ۴۰ واحد فروشگاه‌تعاونی مصرف تاپایان سال جاری در استان ساحلی شروع خواهد شد تااجناس و کالا هاراقیمت ارزان دراختیار مردم این منطقه بگذارد.

وی اضافه‌کرد که ده واحد از فروشگاههای استان ساحلی در شهرستان بندرعباس دائر خواهد شد و یک واحد نیز در منطقه میناب بنا میشود. فروشگاه میناب که وسیله استانداری ساخته شده است تحویل گردیده و تا اواسط تابستان امسال افتتاح و بهره برداری از آن آغاز خواهد شد.

علاوه براین یک سردخانه سه هزارتنی‌برای نگهداری‌مواد غذائی ویک‌انبار برای کالاهای وارداتی کشور در بندرعباس ساخته میشود.

پنجمین گزارش‌شورای عالی فرهنگ و هنر

پنجمین گزارش فرهنگی شورای عالی فرهنگ و هنر که حاوی نتایج مطالعات وبررسی در زمینه های میراث فرهنگی، وسایل اشاعه فرهنگ، تحلیل فعالیت ناشرانو کتابفروشان، ورزش سنتی زورخانه، هنر فرشبافی و میزان تولیدوواردات کاغذ و تغییرات قیمت آست در ۶۵۲ صفحه منتشر شد.

برکناری از خدمت

رجبعلی یورنادری، اسمعیل ارغنون، محسن آقامحمدبیاغ، رضا موفقی، عباس‌امین‌التجاری، موسی مختاری خیر آبادی

والاحضرت شاهدخت اشرف پهلوی در جلسهٔ افتتاح سمینار بین‌المللی بررسی وارزیابی برنامه‌های آموزش وپرورش زنان روستایی

گزارشی تکان دهنده از وضع زنان در جهان و نتایج پیکار در راه بیسوادی

نرخ بسیار بالای بیسوادی و نرخ بسیار اندك شرکت زنان در فعالیت های اقتصادی، اجراء برنامه‌های آموزشی را برای پیشرفت اجتماعی و اقتصادی زنان روستایی ضروری ساخته است

باوجود تلاشها و پیکارهای پیگیر جهانی، زنان کماکان وضعی نامساعد دارند

زنان، همچنان در تاریکی بیسوادی مانده‌اند

بعداز ظهر دیروز ، سمینار بین المللی بررسی وارزیابی برنامه های آموزشی وپرورشی زنان روستائی ، در حضور والاحضرت شاهدخت اشرف پهلوی درآمفی تئاترسازمان شاهنشاهی خدمات اجتماعی گشایش یافت .

والاحضرت بهنگام افتتاح این سمینار ،سخنانی ایراد کردند که حاوی نکاتی روشنگر درباره زنان ایران ودنیا است ..

والاحضرت دراین سخنان ، باآگاهی وموشکافی هرچه بیشتر ، واقعیت های تلخ واندوهباری را که جامعه زن دردنیا باآنها روبرواست مورد بررسی قراردادند که این ، میتواند راهنمای شایسته‌ای برای هرگونه ارزیابی و تحقیق و تجربه پیرامون «مسئاله زن» درجامعه ما و نیز دیگر جوامع جهان باشد .

«ماوارد دومین دهه‌ی پیکار جهانی بر ضدبیسوادی شده‌ایم. درهمین‌جابود که دهسال‌پیش ،کنگره‌ی‌جهانی وزیران آموزش وپرورش، بگونه‌یی قاطع ، جامعه بین‌المللی را ازوسعت وشدت بیسوادی درجهان،ولزوم تجهیز موثر منابع انسانی ،فنی ومالی دولتهاوسازمان های بین‌المللی برای ریشه‌کن‌ساختن‌آن،آگاه کرد.

«امروز، منظور ما ارائه‌ی ترازنامه این کوشش‌های دهساله نیست . هراندازه هم که‌این کوشش‌ها شایان توجه باشد، « بیسوادی »، همچنان پابرجاست .

اگر «درصد» بیسوادی کاهش می‌یابد، شمارمطلق آن همچنان روبه‌افزایش است . واوضاع، رو به‌وخامت می‌رود. ناگزیریم بپذیریم‌واذعان کنیم‌که باوجود کوشش‌های‌انکارناپذیر ما، میزان بیسوادی درجهان، تحمل ناپذیر وفاجعه‌آمیز است .«فرهنگ سکوت»هنوز، و همچنان ،بربخش عظیمی ازمردم مافرمان میراند.

«همچنین ، درشروع کارسمینار، باید به وضع بسیار نامساعد زنان اشاره کنیم: از سال ۱۹۶۰ تا ۱۹۷۰ تعداد زنان بیسواد ، پنج‌برابر بیش‌از تعدادمردان بی‌سواد، افزایش یافته است. فاصله‌ی روزافزون ، میان نسبت‌زنان ومردان بیسواد، نشان میدهدکه زنان- بویژه درکشور های‌درحال‌رشد وبالاخص درمنطقه‌های روستایی- دستخوش چندابرابری هایی- اگرنگوییم‌تبعیض ها- هستند. بعلاوه، بسیاری از واقعیات دیگر، وضع‌وخیمی راکه ریشه هایی عمیق‌ترازبیسوادی دارد، نشان میدهند.

زن : وابسته و صغیر

«این‌وضع، هماهنگی و تعادل اساسی‌اجتماعات ملی‌وخانوادگی‌راتهدید میکند. فرایند عدم تعادل را باید هرچه زودتر متوقف ساخت. برای‌رسیدن به‌این منظور، باید ومنائلو راه‌هایی یافت‌که بتوان زنان را بتدریج به‌نقش جانشین ناپذیرشان درساختمان جامعه آگاه ساخت.

من عقیده دارم‌که این، یکی از هدف های اصلی سمینار است. این سمینار ، باید به شرکت‌کنندگان امکان دهد تاباتبادل تجربه‌های خودوباتفکر وتامل مشترك ،راه‌های موثر آگاه سازی زنان راعرضه دارندو فرایند رشد اجتماعی ومشارکت فعالانه آنان رادرنوسازی کشورتسریع وتسهیل کنند.

«اما مابايد متوجه‌باشیم که‌کاربرد ناآگاهانه الگوهایی که کارآیی آنها درمورد مردان به‌ثبوت‌رسیده است، خطرناك خواهدبود. مابایدازنیروی خلاقیت وتخیل خودکمك گیریم تابتوانیم شیوه‌های فعالیت خویش را

واقعیت تلخ

مشارکت زنان درفعالیت‌های اقتصادی واجتماعی ،سبب شده است که‌زنان درمقایسه با مردان،همچنان بصورت موجودی وابسته وصغیر باقی بمانند.

واقعیت این‌است‌که زنان‌ما درهمگامی با مردان، بسیار عقب‌مانده‌اند .نرخ‌بالای بیسوادی و نرخ پائین

-باتوجه به‌نقش خاص‌زن درجامعه-تعیین کنیم. تفاوت زن‌و مرد به‌این معنی ،اینست‌که «زن»، موجودی‌صغیر وذاتا وابسته‌است .باید به‌زن‌امکان دادتانقش‌تکمیل کننده خاص خودرا درجامعه‌یی که تاکنون ارزش های ویژه‌مردان برآن حاکم بوده است ، ایفا کند .

«درایران، مابه تجزیه‌وتحلیل انتقادی وعینی کوشش‌های خودو اجرای برنامه های تجربی پرداخته‌ایم . نرخ بسیار بالای بیسوادی‌ستقریبا هفتاد درصدـمیان زنان ،نرخ‌بسیار پایین شرکت زنان ـتقریبا چهارده درصدـ درفعالیت‌های به اصطلاح اقتصادی و نگرش منفی اکثریت زنان نسبت‌به کار تجهیز ونوسازی، تهیه‌واجرای‌برنامه های‌آموزشی وپرورشی رابرای ارتقاء اجتماعی‌و اقتصادی زنان روستایی ضروری ساخته‌اند.

آموزش رهایی بخش

«دراین سمینار، طرح تجربی سوادآموزی تابعی- که‌سازمان زنان ایران، باکمك یونسکو، دریك منطقه‌ی روستایی بمرحله اجرا گذاشته است‌ـمورد بررسی شماقرار خواهد گرفت.این طرح، درچارچوب برنامه‌یی‌ملی ،برای ریشه‌کن ساختن بیسوادی درمیان زنان، وتحقق رشد راستین جوامع‌روستایی پا گرفته است.

«هم‌اکنون، باآنکه مرحله تجربی پایان نیافته است ،چنین به‌نظر میرسدکه طرح، به‌شناخت وتعریف دقیق‌تراصول سوادآموزی تابعی کمك کرده است.

«تجهیز زنان‌آموزگار ازمیان روستاییان،سازمان دهی‌و کنترل موثر فعالیت‌ها وتهیه‌وتدوین موادآموزشی مناسب، مهمترین عوامل دراجرای طرح تجربی‌به‌شمار میروند. موجب خوشحالی من‌است‌که آموزگاران کلاس ها از میان زنان روستایی‌برخاسته‌اند وخواهند توانست در روستاهای‌خود، بگونه‌یی طبیعی، نقش الهام‌دهنده‌و تربیت کننده را کماکان ایفاء کنند.

«در واقع سوادآموزی ، کارآموزی وارتقاءاجتماعی واقتصادی زنان باید قبل‌از هرچیز کار خودزنان-بویژه کارآگاهترین آنان- باشد.

«همچنین ،طرح، درعمل نشان‌داده است‌که‌کار سوادآموزی تابعی زمانی تاثیر تعیین کننده‌ی خودرا برجای خواهدگذاشت که تقریبا تمامی جمعیت رادربر گیرد. همه‌ی قشرهای جمعیت‌باید باسواد شوندو برنامه های‌کار آموزی وتجهیزی، آنان رادربرگیرد.

«پیکار درراه سوادآموزی ،جزء لاینفك فرایند دمکراتیزاسیون «روبه دموکراسی پردن » جامعه به‌شمار میرود وموفقیت آن‌درگرو شرکت وسیع، فعالانه وآگاهانه مردم است. مشارکت وگفت‌وشنود، نیازبنیادی انسان‌است، پایه‌هرگونه کاردمکراتیك وآموزش وپرورش رهایی‌بخش را تشکیل میدهد وباید برای تبدیل موجودات‌زبون وبی‌تحرك به‌انسان های طرازنوین به‌کاربرده‌شود- انسان‌هایی‌که در رنج‌و دشواری های دیگران سهیم‌خواهندشد ،روحیه‌ی انتقادی‌رادرخود پرورش خواهند داد، مسایل‌رابگونه‌یی عینی مطرح‌خواهند کرد، درکار وفعالیت سازنده شکوفان خواهند شدو همنوعان‌خودرابا آغوش بازپذیرا خواهندبود. این‌است‌غایت سوادآموزی تابعی‌همچون مرحله‌یی درآموزش وپرورش مداوم».

طرح ساده

«آموزش حرفه‌یی واشتغال در زندگی اقتصادی، جنبه‌ی‌مهم دیگری از طرح تجربی را تشکیل میدهند . ایجادشرکت های تعاونی ، فعالیت های اقتصادی راتقویت و تسهیل میکند.

«هدف‌نهایی آنست‌که شرایط‌لازم برای تبدیل اجتماع طبیعی -یعنی اجتماعی روستایی درتمامیتش- به اجتماع آموزشی ، فراهم‌آیند آنگاه مسئولان‌ورهبران طبیعی اجتماع روستایی، سازمان دهندگان، الهام دهندگان ومربیان، درکار رشد و توسعه خواهندبود.

«مرحله‌ی تجربی طرح ساوه به‌پایان خودنزدیك میشود. زمان آن‌فرارسیده است‌که سازمان زنان ایران ومسئولان طرح، نخستین نتیجه‌ها را ازاین‌تجربه بگیرند. اطمینان دارم‌که‌هریك ازشما بنحوی موثر ، براساس تجربه‌های خود، به‌این‌امرکمك خواهید کرد. آنچه بیش‌از همه اهمیت دارد، نه‌ارائه‌ی نتیجه های مثبت،که شناخت دشواری هاو مسایل مطرح شده ، ونیز ناکامی ها وعلل‌آنهاست. در مرحله‌یی‌که آغاز میشود، باید وظیفه‌هایمان رابگونه‌یی موثرتر انجام دهیم، وسائل کارخویش را بهبود ببخشیم و روش‌های خودرا اصلاح کنیم.

«باشدکه نتیجه‌گیری های این سمینار ، به‌ما وبه اجتماع بین‌المللی ، در پیشبرد طرح های نوسازی ورشد وتوسعه‌ی ملی کمك کند.»

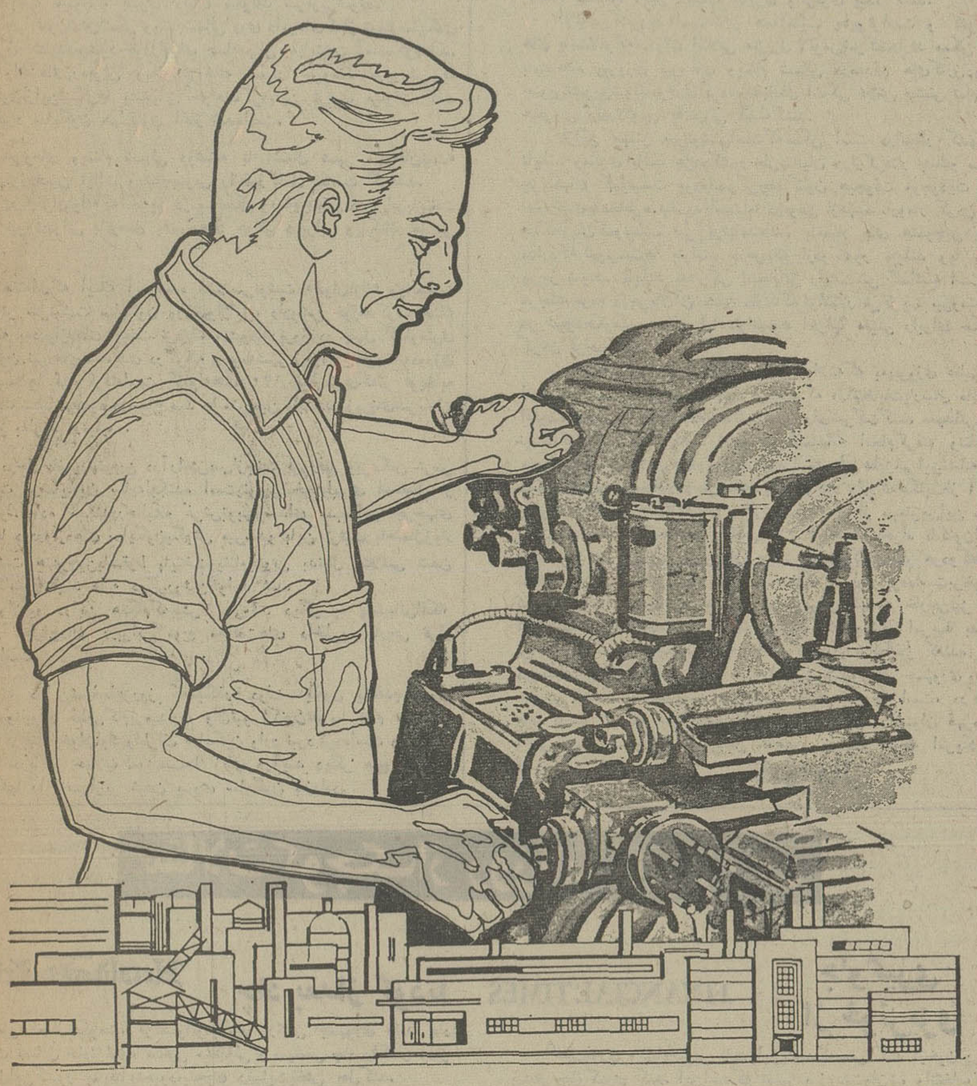

پس انداز شما...

چرخهای اقتصاد کشور را بحرکت درمیآورد

صندوق پس انداز بانک ملی ایران

آگهی استخدام

جمعیت شیروخورشید سرخ‌ساری دو نفر دیپلم ریاضی یاطبیعی رابشرط گذراندن یکدوره کلاس کارآموزی رشته‌حسابداری ورادیولوژی در تهران وباپرداخت ماهانه ۷۵۰۰ ریال کمك هزینه تحصیلی استخدام مینماید . داوطلبان میتوانند پیشنهادات‌خودرا حداکثر تاروز ۱۰ر۲ر۵۴ بدفتر جمعیت ساری تسلیم واطلاعات‌لازمه را نیز کسب فرمایند.

جمعیت‌شیروخورشیدسرخ ساری

آ-۵۰۹

آگهی مناقصه نوشت افزار شمارهٔ یك

پایگاه دریائی بندر عباس تعداد ۷۴ قلم نوشت‌افزار مورد نیاز سال ۵۴ خود را از طریق مناقصه خریداری مینماید داوطلبان میتوانند برای کسب اطلاعات بیشتر به دفترآماد همگانی پایگاه واقع در پادگان نایبند مراجعه و برگ شرائط و مشخصات معامله را دریافت و پیشنهاد خود را تاساعت۸ صبح تاریخ ۷ر۲ر۵۴ بدفتر مذکور تسلیم و رسید دریافت نمایند. م‌الف ۱۲۳۴

پایگاه دریائی بندرعباس

آ-۵۲۶

شرکت برق منطقه‌ای تهران

آگهی مناقصه عمومی شماره ۶ر۵۴

این شرکت در نظر دارد نسبت بخرید دو قلم تراورس کاج روسی والوار هندی درجه یک بشرح مقادیر ومشخصات مندرج در شرایط مناقصه اقدام نماید.

داوطلبان شرکت در مناقصه میتوانند در مقابل پرداخت مبلغ دویست ریال بصندوق این شرکت واقع در میدان‌ژاله وارائه رسید مربوطه باداره مناقصات اسناد مناقصه رادریافت و پیشنهاد خود را براساس شرایط مالی وفنی مندرج در اسناد فوق تنظیم وتاساعت ۱۰ صبح روز ۲۹ر۲ر۵۴ بدفتر امور تدارکات اینشرکت در مقابل اخذ رسید تسلیم نمایند.

پیشنهادات رسیده راس ساعت ۱۰ همان‌روز (۲۹ر۲ر۵۴) باز و قرائت خواهد شد.

حضور پیشنهاد دهندگان در جلسه مناقصه آزاد است.

توضیح اینکه :

علاقمندان بشرکت در مناقصه میتوانند از تاریخ نشراین آگهی بمدت دوروز جهت دریافت اسناد مناقصه باداره مناقصات مراجعه نمایند. م‌الف ۱۲۳۸

شرکت‌سهامی برق‌منطقه‌ای تهران

دانشگاه تهران
دانشکده پزشکی پهلوی

برای ثبت‌نام در کلاس تربیت سیتوتکنولژیست انستیتو تاج پهلوی

انستیتو تاج پهلوی با همکاری جمعیت ملی مبارزه باسرطان بمنظور تکمیل کادر فنی مراکز پیش‌گیری و تشخیص بموقع سرطان‌و آماده نمودن افراد فنی‌آزمایشگاه‌های سیتو پاتولژی مراکزکشور یازدهمین دوره‌تربیت سیتو تکنولژیست‌ها رادر ۱۳ اردیبهشت ماه ۱۳۵۴ در انستیتو تاج پهلوی دانشکده پزشکی پهلوی آغاز خواهد نمود.

افرادی میتوانند دراین کلاس‌ثبت نام‌کنندکه دارای تحصیلات‌بالاتراز دیپلم کامل متوسطه «طبیعی یاریاضی» بوده‌و دریکی از رشته‌های علوم آزمایشگاهی، مامائی‌و پرستاری و یابیولژی فارغ التحصیل شده باشند . علاقمندان برای کسب اطلاع‌ونام نویسی میتوانند تا تاریخ ۶ر۲ر۱۳۵۴ همه‌روزه صبح‌هابه بخش سیتولژی انستیتو تاج پهلوی‌انتهای بلوار الیزابت مراجعه نمایند. انتخاب داوطلبین از طریق مسابقه و مصاحبه انجام‌میشود. م‌الف ۱۳۳۰

آگهی از شرکت مخابرات ایران

بمنظور گسترش وفراهم آوردن امکانات بیشتر برای واگذاری شماره های جدید قسمتی از کابلهای منطقه‌زیر مربوط بمرکزتلفن‌دانشگاه بعلت‌ضرورت فنی از تاریخ ۳ر۲ر۵۴ برگردان میشود و ناگزیر اختلالاتی در ارتباط تلفنی مشترکان محترم روی‌خواهدداد .«شماره تلفن مشترکان گرامی تغییر نخواهد کرد».

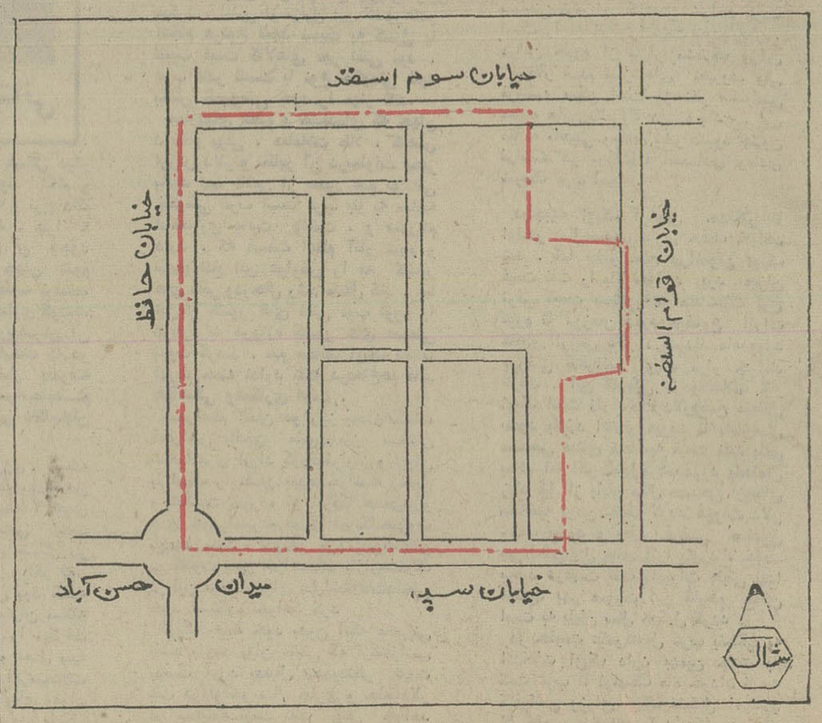

اداره نصب شبکه شرکت مخابرات ایران

آ-۱۲۳۱۷

اطلاعات
بنیانگذار : عباس مسعودی
صاحب امتیاز و مدیر : فرهاد مسعودی
سردبیر : احمد شهیدی
سال چهل ونهم
محل اداره : خیابان خیام . ساختمان اطلاعات، تهران
تلفن : ۳۱۱۰۷۱ تا ۳۱۱۰۷۹
تلکس : ۲۳۳۶ ـ تلگرافی : اطلاعات ـ تهران

مردانی که بر پنوم پن حکومت میکنند

گاردین

در ساعت ۹٫۳۰ صبح روز ۵شنبه ، پنوم‌پن بطور کامل‌بوسیله نیروهای مسلح جبهه آزادیبخش خلق کامبوج آزاد شد. این‌کلمات مضمون اعلامیه ساده اما تاریخی خمرهای سرخ‌بودکه روزپنجشنبه گذشته از رادیو کامبوج پخش شد .

دولت پادشاهی اتحادملی‌کامبوج که‌ریاست رسمی آنرا شاهزاده سیهانوک برعهده داردبدون آنکه هیاهوی چندانی برپا کند اعلام کرده است که باردیگر تصدی وظایف و مسئولیت‌های ملی و کشوری را که طی ۵ سال گذشته از این دولت سلب شده بود از سر میگیرد

به هیجانی که آخرین تحولات اوضاع کامبوج بوجود آورده عنصری از مجهولات را نیزباید علاوه کرد .

درباره رهبران‌دولت‌جدیدانقلابی کامبوج و یا نقشی که شاهزاده سیهانوک در این دولت ایفا خواهد کرد آگاهی اندکی وجود دارد. نگاهی بصورت اساسی اعضای کابینه انقلابی که در زیر می‌آید بهرحال‌نشان‌دهنده ائتلافی جدی و قابل ملاحظه میان روشنفکران مارکسیست و غیر مارکسیست و سیاستمداران رنگارنگی است که به اقتضای شرایط تاریخی درکنار یکدیگر قرار گرفته‌اند و غالبا بیش‌ازآنکه در زمینه سیاست خارجی اهل افراط باشنددر سیاست داخلی چنین گرایشی دارند .

پن‌نوت ـ نخست وزیر دولت پادشاهی خمرهای سرخ است . وی که در مقام نخست وزیری نقشی تشریفاتی دارد قابل اعتمادترین و قدیمی‌ترین متحد سیاسی شاهزاده سیهانوک‌است.

در سال‌های دهه ۱۹۴۰ هنگامیکه پن‌نوت قیم شاهزاده سیهانوک‌بود (که در آن زمان هنوز سال‌های نوجوانی را میگذراند)، شاهزاده با بیانی عاری از فروتنی ادعاکرد که در سراسر قلمرو پادشاهی‌وی «پن‌نوت» تنها کسی است که از خود وی زیرکتر و هوشمندتر است . اکنون در ۷۳ سالگی و بعد از آنکه طی ۲۵ سال‌گذشته ۱۵بار در کابینه های مختلف دارای پستهای صدارت و وزارت بوده است ، «پن‌نوت» بدون‌شک پیش‌کسوت بزرگ صحنه سیاست کامبوج شناخته میشود .

وی دایما بیمار است و ضعف مزاج اجازه نداده است که جز پرداختن به تشریفاتی‌ترین امور ، بکارهای دیگرش به عنوان یک نخست‌وزیر بپردازد .

بدلایلی که ذکر شد «پن‌نوت»نیز درکنار شاهزاده سیهانوک درپکن باقی مانده و قسمت عمده کارهای دولت پادشاهی را به وزیران کابینه‌اش که ظرف ۵ سال‌گذشته در نواحی آزاد شده بوسیله خمرهای سرخ بسربرده‌اندواگذار کرده است .

رهبر خمر سرخ

خیوسامفان ـ معاون‌نخست‌وزیر ـ وزیر دفاع و فرمانده کل‌نیرو های آزادیبخش(خمرسرخ)است. سامفان را در همه‌جا به عنوان چهره اصلی و شماره یک در نهضت انقلابی کامبوج‌میشناسند. وی مردی استبا شخصیتی‌بسیار جذاب که از پارسائی و تقوائی چون‌وچرا ناپذیر برخوردار است و از دیرباز مورد احترام عمیق مردمان وابسته به گرایش های سیاسی گوناگون کامبوج بوده است .

خیوسامفان از یکطرف مظهر زنده و مجسم بسیاری ازفضائل یک کامبوجی ایده‌ال است و از طرف دیگر اورا آموزگاری مومن و درعین‌حال کارشناسی سرشار از قریحه در امور استراتژیکی میشناسند. آمیزش این فضیلت‌ها در صفات خیوسامفان موجب‌شده است تا بسیاری از کامبوجی‌ها نتیجه‌گیری کنند که وی توأما یک هوشی‌مین (رهبر فقید جمهوری دمکراتیک ویتنام شمالی) وژنرال جیاپ کامبوجی است . (جیاپ وزیر دفاع ویتنام شمالی و فاتح نبرد تاریخی دین‌بین‌فو که به برچیده‌شدن‌بساط سلطه‌استعماری فرانسه در هندوچین منجرگردیده بوده است).

گرچه «خیوسامفان» بیش از۴۳ سال ندارد با۱۰ینحال‌کاریرسیاسی طولانی و پر تنوعی را پشت‌سر گذاشته است وی بعد از آنکه‌در ۱۹۵۹ از دانشگاه پاریس دررشته اقتصاد سیاسی درجه دکترا‌گرفت روزنامه‌ای را که امتیاز آن به خودش تعلق داشت در پنوم‌پن منتشر کرد . در ۱۹۶۲ به نمایندگی مجلس ملی کامبوج انتخاب شد و در انتخابات۱۹۶۶ برای راه یافتن دوباره بپارلمان یکی از عظیم‌ترین اکثریت های آن انتخابات را احراز کرد . پیروزی وی دران زمان ضربه‌ای بود که مستقیما بر نظام حکومتی اداری کامبوج را اشباع میکرد ظهور نمود .

در ۱۹۶۷ بعد از هشدار های مکرری که حاکی از قصدلون‌نول نخست‌وزیر وقت کامبوج به قتل سامفان بود وی برای حفظ جان خودش از پنوم‌پن گریخت.طولی نکشید که‌دونفر دیگر ازنمایندگان مجلس کامبوج نیز به سامفان پیوستند. این دو نفرکه «هویون» و «هونیم» نام داشتند بنوبه خود از چهره‌های سرشناس حکومت پادشاهی اتحاد ملی کامبوج‌بشمار میروند . و شان و مقام آنها در کابینه تنها از مقام سامفان‌پائینتر است .

هویون ـ هویون وزیر کشور، تعاونیها و اصلاحات روستائی است. وی نیز دکترای خود را در رشته اقتصاد در ۱۹۵۵ از دانشگاه پاریس دریافت کرده است . هویون در ۱۹۵۸ وچندین انتخابات بعدی یعنی تا قبل از آنکه از پنوم‌پن فرارکند ، ازشهر کومپونگ چام به نمایندگی‌پارلمان انتخاب گردید . از نظر سبک شخصی هویون مردی است که دارای صراحت لهجه‌ای بیشتراز خیوسامفان‌و از وی مهاجم‌تراست و او را مارکسیست پرتعصب‌تری میشناسند .

هونیم ـ وزیر اطلاعات‌و تبلیغات است وی که‌در ۱۹۶۲ بنمایندگی مجلس ملی کامبوج انتخاب شد تحصیلاتش را در رشته امور اداری عمومی در ۱۹۶۵ در دانشگاه پنوم‌پن بپایان رسانده وارد شد و حتی برگزیده شدن سامفان به نمایندگی نوعی دهن کجی به دستور سیهانوک برای جلوگیری از انتخاب سامفان بشمار میرفت . باید اضافه کرد که در همان زمان رفته رفته علایمی از دو دستگی وناراحتی در روابط سامفان از یکطرف و سیهانوک که در راس حکومتی نایاب قرار داشت و فساد و رشوه‌خواری اندک اندک دستگاه است .

هونیم باتفاق سامفان و هویون از مبلغان برجسته‌اصلاحات‌اداری و آموزشی‌در کامبوج‌بوده است . او و دو نفر دیگری که قبلاتام برده شدند قبل از فرار ازپنوم‌پن مدتی در دو دبیرستان که‌فرزندان طبقات فقیر در آنها تحصیل میکردند به درس دادن پرداختند و شاگردان آنها در این مراحل جنگ داخلی کامبوج فعالانه در نشر و توزیع اعلامیه‌های‌دبیران سابقشان شرکت کردند .

بنگساری ـ بنگساری طی ۵ سال گذشته رابط اصلی بخش داخلی قمرو دولت‌پادشاهی‌اتحاد ملی کامبوج در نواحی آزادشده با بخش خارجی قلمرو فعالیت دولت مذکور در پکن بوده است «ساری» در۱۹۶۳ ازریست ریاست دانشسرای کامبوج چشم پوشید تا بتواند به جنگ بپیوندد . زن او که «بنگ‌تیریت» نام دارد در دولت پادشاهی خمرهای سرخ وزیر آموزش و پرورش است . وی که در ۱۹۶۴ به نهضت انقلابی کشورش ملحق شده تنها عضو دولت پادشاهی است که دانشنامه‌ای در زبان انگلیسی دارد .

نوردوم فوریسمارا ـ وزیر دادگستری و اصلاحات قضائی است. در زمان وقوع کودتای نظامی علیه سیهانوک ، شاهزاده «فوریسما»را وزیر خارجه بود و برای پنجمین‌بار بعضویت کابینه

بقیه در صفحه ۸

سیهانوک و اعضای کابینه او درعکس‌که ازیك جلسه کابینه‌پرنس سیهانوک گرفته شده چندتن‌ازمردانی که‌درحال حاضر برپنوم‌پن حکومت میکنند دیده میشوند.

نفر سمت‌راست پرنس سیهانوک‌و در سمت راست او «خیوسامفان » و درسمت‌چپ پرنس سیهانوک ،«هویون» وزیر کشور دیده میشوند.

صدام حسین: روابط ایران وعراق بسیار حسنه است

صدام حسین نایب رئیس‌شورای انقلاب عراق پس از بازگشت از مسکو طی مصاحبه‌ای با علی هاشز گزارشگر روزنامه النهار به مسائل گوناگون روز اشاره کرد که نکات برجسته مصاحبه مزبور بشرح زیربنظر خوانندگان‌میرسد:

صدام حسین در مورد حوادث لبنان گفت : بعضی از عناصررژیم لبنان نمیتوانند نهضت مقاومت فلسطین را تصفیه کنند ، بهمین جهت گروهی از نزدیکان رژیم مشکلاتی در جهت تصفیه این مقاومت که جزئی از برنامه‌اش بوجود آوردند .

صدام حسین که پس از بازگشت از مسکو صحبت میکرد افزود : مسافرت او به مسکو براساس دعوتی که قبل از توافق ایران و عراق از کمیته مرکزی حزب کمونیست شوروی‌دریافت داشته بود، صورت گرفت و در این مسافرت گفتگو هائی انجام یافت و مقامات شوروی علاقه خود را در جهت ادامه روابط دوستی نشان دادند .

البته ما اشتباه‌نکرده ونخواهیم کرد که بگوئیم اتحاد شوروی میتواند جایگزین ما اعراب باشد ما خودمان‌جایگزین خویش‌هستیم و هیچکس در جهان نمیتواند جایگزین ما باشد .در مدت اقامت خود در مسکو چون مدت سفر کوتاه بود تقاضای ملاقات با رهبر شوروی برژنف نشدو بهمین جهت ملاقاتی میان ما صورت نگرفت . البته در گفتگو های‌خود با آلکسی کاسیگین حسن تفاهمی از ایشان دیدم و از جریان توافق خود با ایران مقامات اتحاد شوروی را آگاه‌کردیم‌بدون اینکه در این مورد بررسی نمائیم .

معاون شورای انقلاب عراق در مورد اختلافات عراق و سوریه‌در باره فرات گفت :

در مورد ضررهائی که در اثر سیاست برادرانمان در سوریه به ما وارد شد مقامات شوروی را آگاه ساختیم و یادآور شدیم که خودشان مسئول این امر هستند زیرا که سد فرات را آنهاساختند آنها با نظرات ما روی موافق نشان دادند و یادآور شدند که مایل نبودند اختلافات باین‌حد برسد .

البته مسئله میانجیگری شوروی میان عراق و سوریه مطرح نشد بلکه فقط پیرامون مسئولیتی که در این مورد دارند بحث شد .

عربستان وکویت

صدام حسین در باره روابط تازه عراق با عربستان سعودی و کویت گفت که تماس های اخیر تازگی ندارد آنچه تازگی دارد این است که برادران ما در عربستان سعودی نظرات ما را که مطرح میکنیم و قبلا درک نمی کردند اینک درک میکنند و انتظار میرود که مسافرت والاحضرت امیر فهدبن عبدالعزیز ولیعهد عربستان سعودی به بغدادبزودی صورت گیرد .

در مورد اینکه آیا شورویها از دادن امتیازهای سرمایه گذاری به کمپانی های‌غربی‌ناراحت‌هستند گفت که چنین امری را احساس نکردم ، گذشته‌از این دامنه‌سرمایه گذاری در عراق بقدری وسعت گرفته است که نیاز به دیگران هم احساس شد و این امر بستگی به حاکمیت ملی عراق دارد .

در مورد علامت گذاری مرز های عراق با کویت صدام حسین‌گفت: ما مرزهای معینی را با کویت بارث نبرده‌ایم که بعدا در مورد آن اختلاف پیدا کنیم بلکه مرزهای عراقی را که بارث بردیم نامعین و با مرز های کویت آمیخته‌بود. قبلا علامت گذاریهائی را که در رژیمهای قبل از ما تعیین نشده بود قبول نداشتیم . برادران کویتی از این روش ماناراحت شدند و بوحشت‌افتادند لذاتصمیم به علامت گذاری مرز گرفتیم .بر این اساس پیشنهاد هائی بکویت دادیم و همینکه پاسخ کویت‌رسید علامت گذاری مرز آغاز میشود . ولی اگر بخواهنددرزمان گذشته کاوش کنندوآنرا دست‌آویز قرار دهند ما هم آماده هستیم براساس منطقی واصول ناسیونالیستی‌باین امر بپردازیم .

ایران

صدام حسین تاکیدکرد که‌روابط تازه با ایران بسیار حسنه است ومایل نیست به آن خدشه‌وارد سازد و یادآور شد که ایران و عراق قرارداد‌الجزایر‌رابادقت‌اجرا میکنند .

نایب رئیس شورای انقلاب‌عراق در پایان‌گفت‌که شورویهادوستان ما هستند ولی پایگاهی در عراق ندارند . با اینوصف میتوانند هر لحظه‌ای که بخواهند واردبنادر ما بشوند . و بنادر ما بروی دوستان باز است .

در مورد تجدید روابط با ایالات متحده‌آمریکا گفت :هنگامی که مطمئن شویم که اوضاع و احوال برای تجدید روابط با امریکا فراهم است آن را تجدید مینمائیم .

النهار

آیا بعداز پنوم پن وسایگون نوبت لائوس است؟

پنوم‌پن بدست کمونیست‌ها سقوط‌کردو بصورتی‌که وقایع درزمینه نظامی‌جریان‌داردجلوگیری‌از سقوط کامل‌سایگون‌وسراسر ویتنام‌جنوبی بدست نیروهای ویتنام‌شمالی به‌چیزی بزرگتر ازیك معجزه کوچك‌نیاز دارد تنهانکته‌امیدبخشی‌که میتوان تصور کرداین‌است‌که دولت‌جرالدفورد تحت‌تاثیرضربات وقایع‌تکان دهنده‌هفته‌های اخیر به‌خود آمده باشدو بعنوان حامی قدیمی هردورژیم محکوم پنوم‌پن وسایگون سیاست واقع بینانه‌تری درپیش گیرد.

سرعت پیشرفت کمونیست‌ها درهندوچین چنان برق‌آسابوده‌است‌که اکنون‌بدون شك‌جا داردتا این‌سئوال مطرح‌شود که بعداز کامبوج و ویتنام جنوبی کدام کشوردیگری درجنوب‌شرقی آسیا درتیررس کمونیسم قرار خواهد گرفت، طی سال‌های اخیرتا حدود زیادی ازاعتبار نظریه «دومینوها» کاسته‌شده است‌لکن بی‌تصمیمی وپراکندگی نیروهای ضد کمونیست درچندماه گذشته برخی ازکارشناسان ووزارت‌های خارجه‌را برآن‌داشته‌است‌تا درباره ارزش فرضیه «دومینوها» مجددافکر کنند. درست‌است‌که سایر کشورهای‌جنوب شرقی‌آسیا ممکن‌است دومینوهایی نباشند‌که بعداز کامبوج وویتنام جنوبی خودبخود بدست کمونیست‌ها سقوط‌کنند یااینحال ممکن‌است اکنون دربرابر موج ضربه‌های ویران کننده چندماه اخیر آسیب پذیری وافرتری پیدا کنند.

لائوس کشوری است که‌از همه‌آسیب پذیرتراست و کمونیست های پاتت‌لائوکه‌دردولت ائتلافی متزلزل لائوس‌شرکت‌دارند ممکن است بامشاهده پیروزی نیروهای ویتنام شمالی درمیدان های کارزاروتنام جنوبی‌تشویق‌شوند وجری‌گردند تابابذل اندکی تلاش بیشتر تمام‌قدرت حکومتی رادرلائوس به‌تنهائی قبضه کنند.

ازاین مهمتر سرنوشتی‌است که‌ممکن است درانتظار کشورهای تایلند ومالزی باشد هردوکشور طی‌سالیان درازگرفتار جنك‌و ستیزبا چریکهای کمونیست بوده‌اندو گرچه‌تاکنون هیچوقت موجودیت آنان بطورجدی‌به‌مخاطره نیفتاده است‌اما درعوض ازعهده تارومار کردن کامل جنگجویان کمونیست نیز برنیامده‌اند. بامعیار های هندوچین دلیلی ندارد‌که کمونیست‌ها بتوانند درهریك ازدوکشور تایلند ویا مالزی پیروز شوند. تایلند به‌تازگی انتخاباتی راپشت‌سر گذاشته است که هرچند مردم درجریان‌آن نشان دادند‌که‌خواستار مرکزیت نیرومندتری در شیوه‌حکومتی هستند اما نتوانستند احزاب معینی رابرای حکومت کردن ترجیح دهند.

مالزی‌نیز درسال گذشته‌انتخاباتی داشته که به‌پیروزی عظیم‌دولت انجامیده است گرچه‌عده‌ای ادعا کرده‌اند که درانتخابات‌پارسال مالزی‌به اقلیت‌مهم‌چینی‌ها اجازه‌داده‌نشدتا دردادن رای‌شرکت‌کنند معهذاتردیدی نیست‌که آن انتخابات‌درآزادی‌و شرافتمندانه انجام‌گرفته ونتایجش منعکس کننده علائق مردم مالزی بوده است. اما علیرغم این‌نشانه های دلگرم کننده، هنوزهم دلایلی‌انکارناپذیر وجود دارد‌که‌حکایت‌از آسیب پذیری حکومت های‌تایلندی ومالزی‌میکندیکی از مهمترین‌این دلایل حالت‌عقب‌ماندگی اقتصادی‌واجتماعی است‌که خواه‌وناخواه تاکنون‌اجازه نداده‌است‌که بسیاری ازمردمان طبقات فقیروکم‌درآمد هردوکشوراز نعمات ومواهب مادی‌وازرفاه اجتماعی چنانکه سزاوار بوده‌است‌برخوردار شوند مضافاآسیب‌پذیری هردوکشور دربرابر تهدید خارجی‌نیز قابل انکارنیست ودراینجاست‌که‌بار دیگرپای دخالت ومنافع امریکا به‌میان میایدبااین‌که ویتنام‌شمالی طرفی است‌که‌بدون شك‌آغاز کننده جنك درویتنام جنوبی‌بوده‌است واین‌رفتار،ولورژیم‌وان‌تیوررئیس جمهوری ویتنام جنوبی تاچه‌اندازه‌فاسدوضد ملی‌باشد، بازهم ناموجه است، درکشور های درحال توسعه جهان‌سوم هانوی وویت‌کنگها رابعنوان قهرمانان واقعی میشناسندوگناه این‌تلقی تاحدود زیادی متوجه امریکائیان است.

تایمز مالی

روز شماری در سایگون

آیاپس‌از لون‌نول نوبت‌وان‌تیو فرارسیده است؟

این‌سئوالی‌است که‌درپی‌اشغال پنوم‌پن ازطرف خمرهای سرخ‌در محافل سیاسی ونظامی عنوان میشودوبسیاری ازکارشناسان باین سئوال پاسخ‌مثبت‌میدهند. بعقیده‌آنهاروزهای رژیم‌وان‌تیو اکنون دیگر بشماره افتاده وهرلحظه انتظار میرودکمونیست ها کاررایکسره کنند.

درسایگون کسی‌نیست که‌منکر اهمیت‌فوق‌العاده سقوط پنوم‌پن‌باشد. حقیقت‌این‌است وازگون‌شدن رژیم‌لون‌نول نه‌تنها به‌حکومت پنج ساله‌جمهوری کامبوج پایان داده‌بلکه پایه‌های رژیم‌وان‌تیو رانیز بشدت به‌لرزه درآورده‌است.

چهارلشگر ویتنام‌شمالی که‌برای مراقبت ازمرزهای کامبوج گمارده شده بودند اینك‌باسقوط‌پنوم‌پن آزادی‌عمل کامل‌یافته‌اند وبا اطمینان ازپشت‌جبهه میتوانند بسوی دلتای مکونك سرازیرشوند.

هم‌اکنون‌شش‌لشگر ویتنام‌شمالی روی دایره‌ای که‌از شمال‌سایگون به‌مشرق کشیده‌میشود خودرابرای حمله‌نهائی به‌پایتخت آماده کرده‌اند. واحدهای‌زره‌پوش ویك توپخانه بسیار نیرومند دریورش به سایگون‌ازاین‌لشگرها پشتیبانی خواهند کردباین ترتیب میتوان گفت که نبرد سایگون هم‌اکنون آغاز شده‌است.

نیروهای ویتنام شمالی دوشنبه با اشغال شهر مهم«فان‌تیت» کنترل‌نوزدهمین ایالت ویتنام‌جنوبی رابطورکامل بدست گرفتند.

در «خوان‌لوك» که‌آخرین دژ مستحکم ویتنام‌جنوبی در برابرپایتخت است نیروی‌دولتی باتوسل به‌نیروهای هوائی دربرابر ویتکنك ها می جنگد.

هفته‌ای که اینك آغازشده است‌سرنوشت «خوان‌لوك» ویابعبارت واضح‌تر سرنوشت سایگون ورژیم‌وان‌تیو، راروشن خواهد کرد. جنك پیوسته به‌دروازه‌های‌پایتخت نزدیك میشودازدیروز در چهل کیلومتری سایگون نبردهای شدیدی درگرفته وحومه‌شهر زیرآتش توپخانه‌دورزن کمونیست‌ها قرارگرفته‌است گلوله‌های ۱۳۰ میلیمتری که‌از توپخانه ویتکنك شلیك‌میشود درشعاع صد ها مترزمین رابشدت زیرپای‌سربازان وان‌تیو به‌لرزه درمیاورد.

درحال‌حاضر پنوم‌پن درآرامش‌پس‌ازجنك فرورفته وبرعکس ترس ووحشت برسایگون سایه‌افکنده است‌پنوم‌پن خودرابرای استقبال از سیهانوك‌آماده میکندرحالیکه غرش‌توپهاوصدای سهمگین چرخهای تانك‌ها دردروازه‌های سایگون‌بگوش میرسدو باین ترتیب باحتمال‌زیاد سرنوشت هندوچین‌باسقوط پایتخت‌ویتنام‌جنوبی بدنبال متلاشی شدن رژیم کامبوج‌تاچند هفته دیگرروشن‌خواهد شد.

وان‌تیو دراین هنگام که‌بیش‌از هروقت دیگر به پشتیبانی‌افکار عمومی احتیاج‌دارد دربرابر موج مخالفت‌های داخلی‌و خارجی قرار گرفته‌است.

دراین‌شرایط‌هرروز که‌میگذرد دولت‌سایگون یك‌قدم بسوی سقوط ونابودی قطعی گام‌برمیدارد. وان‌تیو اکنون‌تقریبا تمام نیروهای خودرا درجنك خوان‌لوك واطراف سایگون وارد نبرد کرده‌است واگراین نیروها دربرابر حملات کمونیست‌ها ازپای درآیند دیگر هیچ چیزنمی تواندآنها را ازسرازیر شدن بسوی سایگون بازدارد.

بعدازشکست کنفرانس نفتی پاریس

غرب درانتظار تصمیم خردادماه اوپک است

ازعلی باستانی

شکست کنفرانس انرژی پاریس‌اثرات مختلفی براوضاع‌سیاسی‌واقتصادی‌جهان خواهد گذارد عده‌ای معتقدند بین‌کشور های ثروتمند و صنعتی باکشور های‌در حال رشد برخورد اقتصادی ورویاروئی پیدا خواهد شد. اما عده‌ای دیگر که تعدادشان کم نیست مدعی‌اند طرفین اجبار دارند ، ومحکوم‌اند که در آینده نزدیک بازهم‌درهم جمع‌شوند وبنحوی اختلافات راحل و فصل کنند .این‌دسته اضافه میکنند ، تاوقتی بین کشورهای ثروتمند هماهنگی پیدا نشود امریکا کماکان ازدهان کیسینجر و سایه‌ون و نظایر آن شعار های تند علیه اوپک خواهد داد ، اما این وضع نمیتواند طولانی باشد در اندک مدتی به اجبار این جبهه مقابله را کنار خواهند گذارد، و به مباحثه باجهان سوم‌خواهندنشست

جبهه‌های داخل کنفرانس

شکست کنفرانس غیر مترقبه نبود بلکه برعکس اگر کنفرانس پاریس موفق‌میشد بسیاری را به تعجب وامیداشت . همه میدانستند امریکا بزور وارد کنفرانس شد. بازار مشترک با اختلافات‌داخلی فراوان پابه کنفرانس‌گذارد . ژاپن بی تفاوت و ساکت درگوشه خزیده‌فرانسه بعنوان دعوت کننده ومیهماندار نقش کدخدا را بعهده گرفته‌بود .

درجبهه دیگر چهار کشورنفتی‌وبدنبال آن سه کشور جهان سوم به امید حل‌وفصل مشکلات اقتصادی خود که دراثر افزایش قیمت مواد غذائی و کالاهای صنعتی و نرخ تورم وهمچنین کاهش مواد اولیه پیدا شده بودمشتاقانه بطرف کنفرانس‌دویدند . احتمالاآنهاهم درداخل جبهه نظرات مختلفی داشتند اما در مقابل منافع مشترک وسیع و عمیق بناچار یک جبهه محکم و متحدرا تشکیل دادند .

در حقیقت باید گفت آنچه که باعث شکست کنفرانس شد به « بهانه »بیشتر شبیه بود تا « رعایت اصول » . قبل از کنفرانس همه میدانستند که غرب و کشورهای ثروتمند مایلند کنفرانس را به اجلاسیه محاکمه کشور های نفتی تبدیل سازند تا اینجا اشکالی نبود ، کشور های نفتی از محاکمه باکی نداشتند ، اما اشکال اصلی در این بود که حق دفاع وسیع‌هم داده نمیشد. مثلا امریکا مایل بود که در موقع‌طرح وحل و فصل مسئله نفت مسائل دیگر از قبیل مواد غذائی ومواد خام و کالا های صنعتی و سرمایه و نرخ دائم التزاید تورم مطرح نگردد . چرا ؟ هنوزهم جواب منطقی برای آن وجود ندارد . ۷ کشور نفتی و جهان سوم زیربار دیکته این دستور جلسه نرفتند، وچون حق داشتند ، و پافشاری کردند، کشور های ثروتمند مجبوربپذیرش آن شدند . اما یک شرط گذاردند که در حقیقت نوعی نفی همین اصل پذیرفته شده محسوب میشد، و سرانجام‌هم بخاطر همین شرط کنفرانس ناکام‌پایان یافت .

آنها تقاضا داشتند انرژی مسئله اساسی باشد ودر بحث ازاولویت‌خاص بهره‌مند گردد . متقابلا جبهه ۷ نفری هوشیاری بخرج دادند ومدعی شدند اولویت راقبول‌ندارند همه‌ی مسائل در ارتباط باهم مطرح گردد . اگر نظر امریکا پذیرفته میشد طبیعی بود که درهمان بدو امر انرژی بعنوان مسئله اساسی تمام وقت کنفرانس را میگرفت ومحلی برای بحث و حل و فصل بقیه باقی نمیگذاشت در حالیکه اگرمشکلات مواد غذائی و کالا های‌سرمایه‌ای ومواد خام حل و فصل میشد خودبخود مشکل انرژی حل میشد . اگر غرب میتوانست قیمت کالاهای مهم و ضروری را تقلیل دهد بدنبال آن قیمت نفت‌هم تقلیل می یافت اگر غرب موفق میشد بهای‌کالاها را ثابت نگهدارد اوپک بلافاصله قیمت نفت را ثابت اعلام میکرد.

واگر کنترل قیمت مواد فوق‌ممکن نمیشد آنوقت طرفین مجبور بودند فرمولی پیدا کنند تا افزایش یاکاهش قیمت نفت بنوعی و نسبتی با افزایش یا کاهش قیمت کالاهای دیگرمرتبط شود . این همان انتظاری است‌که‌سرانجام این‌نوع کنفرانس‌ها باید فرمولی‌برایش پیداکند.

ناتوانی غرب

آنچه غرب را درکنفرانس پاریس‌متزلزل میکرد ، ناشی از تزلزل این کشورهادر انجام هرنوع تعهد نسبت به کنترل یا تثبیت قیمت کالاهای غیر نفتی بود . غرب قادر نیست با نوع حکومتی خود بخش خصوصی خود را مهار کند.

بیماریهای عظیم و کشنده‌ای که جهان درنظام پولی ، معاملات طلا ، کاهش ارزش دلار و نظایر آن درسنوات اخیر بخود دید ناشی از همین عدم توانائی حکومتی غرب است غرب بنا به سابقه استعماری عادت داشت ، و هنوزهم دارد ، که قسمت اعظم آثار شوم و نتایج تلخ این عوارض را به کشور های فقیر ودرحال رشد منتقل کند . اما این‌بار کشور های نفتی توپ تورم را دوباره به دروازه کشور های صنعتی شوت کردند . تیم مخالف اوپک نه‌تنها قدرت حمله ندارد بلکه دردفاع‌هم فاقد هم‌آهنگی وهمکاری است .

صدراعظم آلمان دو روز بعدازشکست کنفرانس بالحن محبت‌آمیز سخنان تفاهم‌آمیزی ایراد کردکه‌فرارازرویاروئی با اوپک را نشان میدهد.فرانسه زخمی و شکست خورده از امریکا همه‌ی‌نیرو های خودراعلیرغم تمایل امریکامصروف تجدید مذاکره خواهد کرد.ژاپن‌کماکان بی تفاوت باقی خواهدماند بازارمشترک از این فرصت برای حل‌اختلافات‌داخلی خود استفاده خواهد کرد .

اوپک بنوبه خود بدون آنکه عصبانی باشد باچند پوان مثبتی که ازکنفرانس بدست آورد بدنبال تجدیدنظر قیمت نفت در اواخر سال جاری و حذف‌دلار در محاسبه قیمت نفت پیش خواهد رفت .

آینده روشن است

بنظر نگارنده برخلاف تصور بعضی‌ها شکست کنفرانس بمعنی پایان کارنیست بلکه عوامل بسیاری وجود دارد که ممکن است این شکست باعث بوجود آمدن تفاهم درآینده نزدیک گردد . سیاستهای آینده سه طرف شرکت‌کننده درکنفرانس را میتوان‌بشرح‌زیربیش‌بینی کرد . جنگ تبلیغاتی بین طرفین بالا خواهد گرفت و همانطوریکه « نیویورک تایمز » آغازگرد غرب بخصوص امریکا از اتهام زدن دست برنخواهد داشت و ازهرنوع تهدید اقتصادی و نظامی خودداری نخواهد کرد وبا ایجادفضای سیاسی ترس‌آور کوشش خواهد کردتا اوپک را از افزایش قیمت نفت‌بازدارد. دراین جبهه از بازار مشترک وزاین انتظار قدم سازنده‌ای نمیرود. ولی فرانسه ممکن است از نظر سیاسی مقابله هایی باامریکا داشته باشد . این مقابله ماهیتی وجدی نخواهدبود چون فرانسه در برداشت اقتصادی ومادی شریک غرب است .

درجبهه اوپک آرامش حداکثر تا اواخر سال‌مسیحی‌جاری حفظ خواهد شد . اما بطور قطع درآنموقع اوپک قیمت نفت را بالا خواهد برد میزان ترقی قیمت بستگی به محاسبات نرخ تورم تا آنزمان دارد موضوع اثرات کاهش ارزش دلار درخرداد ماه مورد بررسی کنفرانس اوپک قرار خواهد گرفت . این امریکی از معضلات کار اوپک است اگر قیمت دلاروضع متعادل بخود بگیرد انتظار میرود تا پایان‌سال مسیحی مبنای محاسبه قیمت نفت باقی بماند اما اگر تعادل‌برهم‌بخورد باحتمال زیاد قبل از پایان سال مسیحی ازمبنای محاسبه بودن حذف گردد هروقت دلار حذف بشود و پول فرضی صندوق بین‌المللی پول جای آنرا بگیرد ، خود- بخود درقیمت نفت تغییرات مثبتی پیدا میشود بهر صورت این کارهم ممکن است به پایان سال موکول گردد .

در حقیقت عکس‌العمل غرب بستگی به اقدامات اوپک دارد بهمین جهت باید گفت عرب تا اواسط ماه خرداد که کنفرانس وزرای اوپک تشکیل میشود کارخاصی نخواهد کرد وکاربعدی که درگیری ومقابله ، یا تفاهم و مذاکره باشد ، بعدازکنفرانس آغاز میگردد.این نکته رابابد تاکید کرد که کشورهای صنعتی راهیچ چیز بسر عقل نخواهد آورد مگر افزایش قیمت نفت .

مقالات کوچک از روزنامه‌های بزرگ

Herald Tribune

چاد بعداز کودتا

طی۱۵سال‌حکومت، فرانسواتومبالبای ،رئیس جمهوری فقید چاد توانست مسائل حادنژادی، مذهبی منطقه‌ئی و سیاسی چاد راکه‌از آغاز استقلال‌این کشور پدیدآمده‌بود،بنحوی رضایت‌بخش حل کند.

درنخستین‌سال های‌استقلال‌چاد، وقتی‌که اواحساس میکردبرای بقای خود درمقام‌ریاست جمهوری‌لازم است‌ازکمك خارجی بهره‌مند باشد، به‌سوی‌فرانسه‌متوجه‌شد وقتی‌که «افریقائی کردن»کشور های افریقائی‌مورد توجه‌قاره‌سیاه واقع‌شد، اوکوشش فراوانی کردکه با نفوذ خارجی بستیزد.

زمامداران جدیدچاد که‌مانند تومبالبای‌ازسیاهان جنوبی چادهستند، اکنون‌باید باهمان‌سیاست مملکت را اداره‌کنندتااین‌سرزمین دور از دریا که‌منابع ثروت‌اندکی دارد،بتواند مسائل فعلی خودرا به‌نحوی رضایت‌بخش حل‌وفصل کند. این‌سیاستی‌است که‌بسیاری ازکشورهای نوبنیاد آفریقائی اعمال میکنند.

FINANCIAL TIMES

جلوگیری از خونریزی

هدف‌فوری ویتنام‌جنوبی باید این‌باشد که‌سعی کند ازخون ریزی بیشتر جلوگیری کند. این‌امید که تغییر پرزیدنت‌وان‌تیو وانتخاب یك شخصیت معتدل بجای‌وی‌ممکنست حکومتی غیر کمونیست راپدید آورد که‌آنچه را ازویتنام‌جنوبی‌باقی مانده حراست کندوآنها را ازنابودی‌نجات بخشد اکنون ازمیان رفته‌است . دراین‌وضع‌و حال واشنگتن باید به مذاکره‌بادولت کامبوج‌وهانوی مبادرت ورزدواز فروریختن درانزوا سخت بپرهیزد. کنگره ودولت‌آمریکا هم‌باید این‌درس‌رابه درستی آموخته باشند وازآن‌عبرت گرفته باشند که کمونیسم درهندوچین یك‌پارچه نیست.

THE GUARDIAN

کاری که امریکا باید میکرد

ایالات متحده‌آمریکا، بجای‌تقاضا ازکنگره‌ـ کاری که هنری کیسینجر هفته پیش‌بدان متوسل‌شدتایك کمك‌نظامی ۶۰ روزه برای ویتنام جنوبی‌بگیرد‌ـ باید دوکارمیکرد:

«۱» باید اتباع‌آمریکاوویتنامی های‌وفاداربدان ها راپیش ازآنکه کمونیست‌ها فرارسند، ازویتنام بیرون میبرد‌ـ اگرچه این‌کار بسیار مشکل است «۲»ـ بایدنه‌فقط درمناطق‌تحت‌تسلط سایگون، بلکه‌درمناطق زیر تسلط دولت موقت انقلابی‌ویتنام‌جنوبی ، نیز،به‌کمك های بشر دوستانه «ارسال دارو، غذا، پوشاك برای آوارگان» می‌پرداخت ، و دیگران راهم تشویق به‌چنین کمك‌هائی میکرد.

LE FIGARO

افول قدرت جهانی امریکا

افول‌فاجعه‌آمیزویتنام جنوبی، بحث‌مهمی رادرباره راحت‌طلبی‌امریکا که‌درست درنقطه مقابل مبارزه‌جوئی آمریکائی ها قرار دارد،برانگیخته است. آمریکا، دیگرآن

هفدهمین دوره مسابقات فوتبال جوانان آسیا

جوانان شجاع ایران، درآستانهٔ ربودن سومین جام

★ عراق حریف فینالیست ایران، یکبار دردور مقدماتی ۱ـ۲ مغلوب شده است.

جوانان شجاع ایران امشب‌در استادیوم ۲۵ هزار نفری الکویت، در کویت برای فتح سومین جام جوانان آسیا خواهند جنگید. حریف فینالیست قهرمانان دوساله آسیا، تیم جوانان عراق است که‌در دور مقدماتی نیز یکباردیگر باتیم ایران‌روبرو شده وبانتیجه ۱ـ۲ مغلوب بوده‌است. قدرمسلم این‌که جام هفدهم‌مسابقات‌قهرمانی جوانان آسیا نظیر ٤سال گذشته که در سالهای ۱۹۷۱و ۱۹۷۲ اسرائیل و در۲سال گذشته ایران فاتح آن بوده‌اند بازهم در غرب خواهند ماند.

۱۹ تیم درجام هفدهم

در هفدهمین دوره مسابقات فوتبال جوانان آسیا در کویت‌که از روز جمعه پانزدهم فروردین‌آغاز شد، نوزده تیم قدم به میدان گذاردند که‌در تاریخ هفده‌ساله این مسابقات، این تعداد یك رقم رکورد محسوب میشد. بجز گروه اول که٤تیم درآن قرار داشتند، مسابقات سه گروه دیگر در دور مقدماتی باحضور پنج تیم برگزار شدو درپی‌شگفتی های بسیار تیم‌های اول‌ودوم گروه های چهارگانه راهی دوریك‌چهارم‌نهائی مسابقات شدند. در گروه اول با حضورایران، عراق، برونی و اندونزی از آغاز ایران‌و عراق‌تیم های مدعی گروه بودند وسرانجام ایران باشکست ۱ـ۲ عراق بمقام قهرمانی گروه خودرسید. ضمن این‌که عراق‌نیز باغلبه بردوحریف دیگر گروه خود قدم بدور بعدی گذاشت.

درگروه دوم بحرین یکی از هشت تیم‌تازه وارد جام هفدهم گرچه در آسانترین گروه قرار داشت، معهذا باغلبه بر هر چهار حریف دیگر با مجموع هشت امتیازصدرنشین شد. ابهام درمورد تیم دوم این گروه تاروز پایان باقی بودو سرانجام باشکست۰ـ۲ سوریه برابر بحرین و برد۱ـ۳ هنك‌کنك مقابل بنگلادش در روز آخر، هنك‌کنك باوجود امتیاز برابر بافیلی‌پین و سوریه، تنها بلطف معدل گل بهتر در مکان دوم‌گروه ایستاد.

در گروه سه باوجود تساوی‌بدون گل کویت ـچین در روز آغاز بازیها، از آغاز همه چیز حاکی‌از برتری کویتی‌ها بود. کویت‌قدرت واقعی خودرا وقتی نشان داد که تیم امیدوار ژاپن را ۰ـ۳ درهم شکست. چینی‌ها باشکست ۰ـ۱ ژاپن، باقی‌امید های این تیم را ازبین بردند وبدین ترتیب ضمن حضور سنگاپور، افغانستان‌وژاپن، دوتیم کویت و چین بعنوان تیم های اول‌و دوم گروه سوم بدور یك‌چهارم‌نهائی‌راه پیدا کردند.

در گروه چهارم بیش‌از دیگر گروه ها شگفتی خلق شد. شگفتی ازاین لحاظ‌که برمه تیم پرسابقه مسابقات جوانان‌آسیاو هندقهرمان مشترك سال پیش هردو مقهور قدرت تیم‌های نوخاسته گروه‌خود یعنی کره شمالی ویمن جنوبی گردیدند.

شگفتی آخر رادراین گروه‌در روزپایان هندیها باشکست دادن کره شمالی تیم قهرمان گروه‌خود خلق کردند. گرچه نه‌برد هند ونه شکست کره تاثیری در سرنوشت هیچیك نداشت. نتایج مسابقات دور یك‌چهارم بجزدیدار چین ـکره‌شمالی، تقریبا قابل پیش‌بینی بود. ایران، عراق و کویت هرسه به‌آسانی‌برحریفان خود دراین مرحله پیروز شدند. ایران‌و عراق هردو۰ـ۲ برهنك‌کنك وبحرین غلبه کردندو کویت۰ـ۳ یمن را مغلوب وحذف کرد.

فاتحان دور یك چهارم

در دیدار چهارم این مرحله کره نیز باوجود دشواری از سد چین باتنهاگلی که‌در دقیقه ۱۵ زد پیروزمندانه گذشت. بدین‌ترتیب ٤تیم بزرك ومدعی جام هفدهم یعنی ایران، عراق، کویت وکره شمالی که‌ازاین جمع تنهاایران دراین مرحله از مسابقات سال‌قبل نیز حضور داشت، قدم به‌نیمه‌نهائی گذاردند.

بانزدیك‌تر شدن مسابقات به دیدار های اوج، قدرتهای مدعیان نیز شناخته شده‌تر گردید وبه همین دلیل در مرحله نیمه‌نهائی نیز تنها یك دیدار حساس‌و قدر انجام‌گرفت. دراین مرحله عراق درسدکره شمالی دشواری زیادی نداشت وعلیرغم سخت کوشی حریف باگل دقیقه ٤٥ خود ۰ـ۱ کره را از رسیدن به فینال‌محروم کرد.

دیدار پرحادثه وغیر قابل‌پیش بینی را ایران‌و کویت انجام‌دادند. قدرتهای برابر ۲ تیم موجب شد که باوجود صد دقیقه مبارزه، دروازه ها همچنان بسته بمانند و سرنوشت به ضربات پنالتی کشیده شد. دراین مرحله بودکه ایران یکبار دیگر شایستگی‌خود را بیش‌از حریف بنمایش گذارد وباپیروزی ۱ـ۳در ضربات پنالتی، امیدوارترین تیم برای فتح جام هفدهم، یعنی میزبان کویتی را مغلوب وحذف کرد.

پیش بینی فتح ایران

باسبك‌و سنگین کردن قدرت ها، خاصه به‌توجه به پیروزی ۱ـ۲ ایران در دور مقدماتی برعراق، باید ایران راپیشاپیش فاتح جام هفدهم نیز دانست. اما سخت ـ کوشی عراقیها وبازی‌قابل توجهی که‌آنان در دیدار اول مقابل‌ایران عرضه داشتند، پیش‌بینی درمورد سرنوشت. بازی امروز رامشکل میسازد. خاصه این‌که فشارشدید یکصد دقیقه مبارزه باکویت در نیمه نهائی تیم قهرمان دوساله آسیا راخسته‌تر ازحریف به‌میدان نبرد مجدد باعراق خواهدفرستاد.

معهذا، سرعت بیشتر، تعصب فراوانتر و تکنیك وتاکتیك تیمی برتر جوانان خودی میتواند در فینال‌جام نیز مددکار آنها برای کسب پیروزی مجدد مقابل عراق باشد ودراین صورت ایران برای سومین سال پیاپی قهرمان‌جوانان آسیا خواهد شد.

امروز قبل از دیدار ایران‌وعراق که جریان آن مستقیما بوسیله تلویزیون ملی ایران پخش‌خواهد شد، کویت وکره شمالی برای مقام سوم جام مسابقه خواهندداد.

ملی پوشان والیبال ایران معرفی شدند

برگزیدگان تیمهای ملی‌والیبال دختران‌و پسران ایران‌که برای انجام‌چند دیدارصبح‌دوشنبه عازم‌قاهره پایتخت مصر میباشند بعدازظهر دیروزدرسالن کنفرانس‌سازمان‌تربیت‌بدنی ایران‌طی مراسمی‌به‌تیمسار حجت معاون‌نخست‌وزیرو سرپرست سازمان تربیت بدنی معرفی‌شدند. درعکس سرپرست سازمان تربیت‌بدنی وآقای فرهاد مسعودی رئیس تازه فدراسیون والیبال ایران درمیان گروه‌اعزامی به‌مصر دیده‌میشوند.

پینك پنك جوانان

از بعدازظهر امروز «مسابقات پینك‌پنك تشویقی جوانان» دردوگروه پسران‌و دختران درسالن پینك‌پنك استادیوم امجدیه آغاز میگردد.

دراین دیدار هاکه‌بصورت دوره‌ای برگزار میشود، نفرات‌کمتر از۱٦سال اجازه‌شرکت دارند.

تنیس دختران

طبق اطلاع‌از فدراسیون تنیس ایران طول نیمه اول‌مهرماه سال‌جاری یك‌دوره‌مسابقات تشویقی آزاددرگروه دختران به مرحله انجام درخواهد آمد.

کلیه تنیسورهای دخترانعم ازچهره‌های ملی‌پوش وغیره میتوانند دراین دیدار هاشرکت نمایند.

آگهی مناقصه خرید کاغذکامپیوتر

شرکت سهامی خدمات ماشین های محاسب الکترونیکی احتیاج بانواع کاغذهای مخصوص کامپیوتر مشروح در زیر دارد که در چهارنوبت تاپایان سال ۱۳۵٤ تحویل گردد. موسسات مربوطه میتوانند باین شرکت مراجعه و پس‌از دریافت نمونه ها و برگ مشخصات پیشنهادات خود را تاپایان روز پنجشنبه ۱۱ر۲ر۵٤ تسلیم نمایند.

پیشنهادات رسیده درساعت ۱۰ صبح روز شنبه ۱۳ر۲ر۵٤ در محل شرکت، واقع در کاخ وزارت امور اقتصادی و دارائی بازو قرائت خواهد شد.

شرکت در رد یاقبول یک یا کلیه پیشنهادات مختار است.

۱ـ کاغذ یک نسخه تا چهار نسخه بزرگ و کوچک ۲ر۲۱۰ر۰۰۰ برگ.

۲ـ لیست حقوق ۱٤۰ر۰۰۰ برگ.

فیش حقوق شاغل و بازنشسته ۱ر٦۰۰ر۰۰۰ ریال.

مسابقات تنیس اوپن کشوری

فینالیستهاشناخته‌شدند

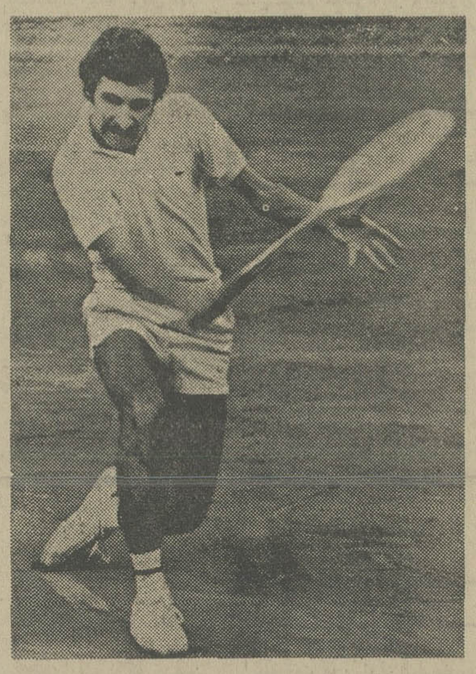

حسین‌اکبری

مسابقات تنیس «اوپن» کشوری، دیروز بعد از ظهر، مرحله نیمه‌نهائی خود را نیز پشت‌سر گذاشت و فینالیست‌های مسابقات، درقسمت‌های انفرادی‌و دوبل شناخته‌شدند.

یکی از زیباترین مسابقات میان حسین اکبری و منصور بهرامی انجام گردید. بهرامی تنیس‌باز جوانی است که رفته رفته برای خود جا باز می‌کند و بازمان پیش میرود. او در مقابل حسین‌اکبری، که از چهره‌های خوب تنیس‌است و عنوان قهرمانی کشور را دراختیار دارد، مقاومت جالبی از خود نشان داد.

اکبری در «ست» اول‌مهاجم و سختکوش بود درحالیکه بهرامی بهترین تلاش خود را پیاده میکرد، با وجوداستقامت فراوان بهرامی، اکبری موفق شد ست اول را ٤ـ٦ بنفع خود پایان دهد. در ست دوم این بهرامی بود که چهره‌ای تهاجمی بخود گرفت و با ضربات سنگینی که برای‌حریف فرستاد، مقاومت وی را درهم شکست و موفق شد این‌ست را ٦ـ۳ بنفع خود پایان‌دهد.

بعلت این تساوی ست سوم از یک رقابت‌فشرده برخوردار بود و هردو طرف با ضرباتی سنگین حملات یکدیگر را پاسخ گفتند. دو حریف مراحل‌اول مسابقه را شانه بشانه پشت‌سر گذاشتند تااینکه اکبری باچند «یکاند» موفق شدامتیازات بیشتری کسب کند و در پایان ست دهم موفق شد حریف جوان خود را ٤ـ٦ شکست دهد.

در بازی‌انفرادی دیگرکامبیز درفشی جوان در مقابل حبیب صالح قرار گرفت. هردونفر بسیار جوان و جنگنده‌بودند. ست اول بعلت مقاومت شدید صالح و اینکه دو حریفشانه بشانه بالاآمده بودند، بدرازا کشید و سرانجام پس از ۱۲ گیم بازی، درفشی جوان‌موفق شد حریف خودرا ۵ـ۷شکست بدهد.

خستگی شدید از این بازی طولانی، که تساویهای‌فراوانی درآن دیده شد، موجب گردید که در ست دوم نیروی صالح تحلیل برود و در پایان ست دوم ۳ـ٦ مغلوب شود.

باین ترتیب حسین اکبری و کامبیز درفشی جوان بعنوان چهره‌های فینالیست انتخاب شدند.

کامبیز درفشی‌جوان

دوبل

در قسمت دوبل نیز، در مرحله نیمه‌نهائی، دو دیدار انجام گرفت. در اولین‌دیدار ذوج منصور بهرامی ـ عیسی خدایی موفق شدند با نتیجه ٤ـ٦، ۳ـ٦، ٦ـ۳ حریفان‌خود یعنی حبیب‌صالح ومحرم‌خدایی را شکست بدهند.

شیرزاد اکبری و حسین اکبری (این دو برادر نیستند فقط تشابه اسمی دارند) موفق شدند کامبیز درفشی جوان و علی مدنی را ۳ـ٦، ۳ـ٦مغلوب کنند.

باین ترتیب شیرزاد اکبری ـ حسین اکبری، فینال دوبل را در مقابل منصور بهرامی و عیسی خدایی، برگزارخواهند کرد.

از ساعت سه بعد از ظهر امروز مسابقه فینال در قسمت انفرادی در زمین‌تنیس امجدیه انجام خواهد شد و پس از آن نوبت‌مسابقات دوبل‌خواهد بود.

خانه ۷۰۰ هزار تومانی

این هفته

نشانی: تهران، نارمك، بالاتر از میدان هفت حوض

باخرید بلیط بخت آزمائی

همین چهارشنبه

صاحب پول و خانه ۷۰۰ هزار تومانی شوید

کشتی رانی پی.آند.او

P&O

THE PENINSULAR AND ORIENTAL STEAM NAVIGATION COMPANY

حمل کالای صادراتی بمقصد خاوردور

کشتی استرات‌ایرد سفر ۱۷

وارد خرمشهر شده‌و هم‌اکنون مشغول تخلیه کالای وارداتی میباشد

کشتیهای آمرا سفر ۲۷ استرات آردل سفر ٤٦

وارمنستان سفر ۲۵

نیزوارد خرمشهر شده‌وجهت پهلوگیری دراسکله خرمشهر ثبت‌نوبت نموده‌اند.

یکماه‌فرصت برای بارگیری صادرات

تاآخر اردیبهشت ٥٤باقی‌است تابازرگانان محترم بتوانند بوسیله یکی از دو کشتیهای‌استرات‌کانن سفر ٤۳و آسکا سفر ۲٦بمقصد ژاپن واحیانا هنك‌کنك کالای صادراتی خودرابارگیری نمایند. خواهشمند است «درظرف‌یکماه» ترتیبی اتخاذ فرمایند که‌کالا بموقع پای کشتی حاضر باشد.

شرکت گری مکنزی محدود

تهران تلفن ۹ـ۳۱٤۱٥٦
خرمشهر تلفن ٥۰ـ۲۷٤۸

نامه روز

از : بیژن ساسانیان ـ دانشجوی دانشگاه آریامهر

همه از آقا معلم، نمرهٔ مفت میخواهند

بنظر من دو عامل باعث‌می شود که دیپلمه های ما بیسوادبارآیند: خانواده و معلم .

وقتی دانش‌آموزی کارنامه تجدیدی یاردی خودرابه‌پدرو مادر خود نشان میدهد ، اولین جمله‌ای که از دهان پدر یامادر شنیده میشود چنین است:فرزندم را تجدید کردند ، فرزندم را رد کردند ! بدون آنکه این تصور از مخیله آنها خطور کند که ممکن است فرزندش تجدید یاردشده باشد . این امر،درخانواده هائی اتفاق می افتد که طی سال‌فراموش میکنند فرزنددانش‌آموزی دارند و حتی به اخطاریه های مدرسه در مورد عیبت وانجام ندادن تکالیف فرزندشان توجهی نمی کنند .

فعالیت‌پدرومادرها معمولا پس‌از صدور کارنامه شروع میشود . آنها در این هنگام ، دست بدامن دوستان و فامیلها میشوند که بنحوی از «آقامعلم» برای فرزندشان نمره بگیرند . این مساله مخصوصا در شهرهای کوچک که تقریبا همه باهم آشنا و دوست هستند رواج فراوان‌دارد وباطمینان میتوانیم بگویم که مساله نمره گرفتن‌شهرها،بصورت اپیدمی مزمن درآمده و تیشه بر ریشه سواد زده است و چون اغلب دانش‌آموزان میدانند که در خرداد یاشهریور ، پدر و مادرشان بنحوی از انحاء برای آنها نمرمخواهند گرفت ، باخیال راحت‌درکاویهای تفریحات«سالم»، به تفریحات « ناسالم » خود می پردازند و هیچ نیروئی نیز قادربه وادارکردن آنها به درس خواندن نیست

دلیل ، آموزگاران نیز ازتدریس بهتر باز می‌مانند ، زیرا خوب میدانند درآخر سال بهرحال باید بهمه نمره بدهند ، درطی سال آنطور که شاید و باید درس نمی دهند . چنین محیطهائی حتی معلمهای علاقمند و پرکار وجدی را نیز به عنصری غیرمسئول‌تبدیل میکند .

از طرف دیگر کمبود معلم ، یک درداساسی است :

در سال گذشته ، بیش از سی هزار معلم استخدام کردند . از مسئولین سئوال می‌کنم‌آیا افرادی که استخدام شدند صلاحیت معلم شدن را داشتند ؟

تا آنجا که میدانم،حتی دربعضی از شهرها به علت کمبود دبیرمه، دارندگان مدرک‌سیکل‌اول‌متوسطه نیز بعنوان معلم استخدام شده‌اند وتازه دیپلمه های استخدام شده نیز از بین کسانی بوده اند که نتوانسته‌اند بدانشگاه راه یابند یعنی بطور کلی از لحاظ معلومات ضعیف هستند ، چنین افرادی ، مسلما نمی توانند معلم خوبی باشند .

پایه های اصلی معلومات دانش‌آموزدردوره‌ابتدائی بی‌ریزی می شود و بنابراین ، باید به تحصیلات دوره ابتدائی توجه بیشتری مبذول گردد درحالیکه متاسفانه توجه کمتری به دوره ابتدائی میشود و معلم های خوب این دوره جذب دوره‌های‌راهنمائی میشوند که در اکثر شهرها با کمبود معلم روبروست .

بسیاری از معلمان نیز در حین تدریس ، به مطالعه برای ورود بدانشگاهها می پردازند و باین گونه ، از دوره ابتدائی می گریزند . برای رفع این مشکل ، پیشنهاد میکنم برای تربیت‌معلم در سطوح راهنمائی وابتدائی ، به تعداد دانشسراهای مقدماتی و مدارس راهنمائی‌تحصیلی‌بیفزایند، چه در دانشسراها اغلب دانش‌آموزان ممتازی پذیرفته میشوند و بدیهی است که یک دانش‌آموز خوب درحین تحصیل، یک معلم خوب در موقع تدریس خواهد بود.

هادی خرسندی

کار بهتر است یا هیلمن ؟

در شرایطی که ما همچنان به‌امید روزی هستیم که هرایرانی یك پیکان داشته‌باشد.دولت دارد‌تندوتنداین«هیلمن» های انگلیسی را توی ادارات دولتی،آب‌میکند. حالا باید به‌امید روزی باشیم‌که هرایرانی دوتا پیکان داشته‌باشد که یکیش‌هیلمن‌باشد.

این روزها ، سرگرمی کارمندان در ادارات، تشکیل کمیسیون و سمینار، درباره طرز کار این هیلمن‌هاست . یکی از اربابرجوع، که‌برای گرفتن شناسنامه المثنی، به‌یکی از ادارات مراجعه کرده بود، موفق شد که اطلاعات زیادی درمورد صفحه‌کلاج وگیربکس هیلمن‌های‌انگلیسی بدست‌آورد. این‌آقا حتی توانست کشف‌کند که یک هیلمن‌انگلیسی، ازتهران تا قزوین، چقدر بنزین مصرف می‌کند . درحال حاضر تنها نگرانی این آقا، اینست که نمیداند چطور میتوان‌شناسنامه المثنی گرفت !

مردی که پدرش در یک‌نزاع قبیله‌ای کشته شده، امروز که برای خونخواهی پدر خدا بیامرزش به دادگستری رفته بود، پس از ورق زدن‌پرونده های کت‌وکلفت و مطالعه تحقیقات اولیه، متوجه شدکه دنده عقب بعضی‌ازاین‌هیلمن‌ها، خوب «جا» نمی‌رود .

در وزارت علوم و آموزش عالی، یکی از کارشناسان عالیرتبه، کشف کرده است که تنها راه واردشدن به‌دانشگاه، اینست که دیپلمه‌هائی که‌امسال دبیرستان‌را تمام می‌کنند، با یک دستگاه اتومبیل سیستم هیلمن ، کنکور را پشت‌سر بگذارند و از خیابان‌شاهرضا به‌طور ناگهانی ، به داخل دانشگاه‌بپیچند. ضمنا، آندسته از دیپلمه‌هائی که سال‌های قبل در کنکور دانشگاه‌ها، مردود شده‌اند، موظفند در هر۱۰۰۰ کیلومتر، یکبار روغن موتور هیلمن را عوض کنند که به روغن‌سوزی نیفتد. این دسته از داوطلبان باید به‌بادلاستیک هایشان نیز توجه کنند ، یک پنچری ناگهانی میتواندآرزوی ورود به دانشگاه را برای همیشه نقش برآب سازد.

طبق گزارش اصغر آقا ، آندسته از کارمندانی که در چند روز گذشته، به عشق هیلمن‌های‌دولتی، پشت‌میزشان، دنده‌عوض می‌کردند، باپایشان درزیر میز، ترمز خیالی می گرفتند و بجای آب باطری، چای پشت چای می‌نوشیدند، اسباب تفریح و مسرت خاطر اربابرجوع‌را فراهم‌آورده‌اند. مدتیست که بعضی از ارباب رجوع هم برای راه افتادن کارشان، اطلاعات فنی خودرا درمورد اتومبیل، روی یکتکه کاغذ می‌نویسند و آهسته در کشوی میز اینگونه کارمندان، قرار میدهند . این دسته از ارباب رجوع، بیش از هرچیز دقت دارند که مبادا این تکه کاغذهابه‌بض جریمه‌کوچکترین شباهتی داشته باشد .

در همین گیرودار ، یکی‌از کارمندان بداخلاق هم، دریکی از ادارات دولتی، یکی از اربابرجوع بیچاره را باهیلمن خیالی ، زیرگرفته ، بنا به گزارش خبرنگار ما هم‌اکنون مجروح، در بیمارستان سینا، بستری است !

مردانی که ...

بقیه از صفحه ٦

درآمده بود .

«هوریسمارا» که بعنوان یکی از با سوادترین روشنفکران و آزاد-منش‌ترین عضو جامعه اشرافی قدیمی کامبوج از احترامی وسیع درمیان هموطنانش بهره دارد در اوایل ۱۹۷۲ موفق شد از پنوپن فرار کند و به جبهه متحد ملی ملحق شود . اندکی بعد از ان ریاست کمیته آزادی‌بخش پنوپن به وی واگذار شد. طی روزها و هفته‌هائی که در پیش است «هوریسمارا» احتمالا در تجدید سازمان دادن به امور پایتخت کامبوج نقش مهمی ایفا خواهد کرد .

سارین‌چاک ـ وزیرخارجه‌است. وی که دیپلمات‌کار کشته‌ای‌بشمار میرود درعین‌حال استاد ومدرسی مبرز ویکی از سرشناس‌ترین‌میون غیر مارکسیست دردولت‌پادشاهی خمرهای سرخ است. چاک در ۱۹۷۰ یکی از دیپلمات های انگشت‌شمار کامبوجی بود که از شاهزاده سیهانوک دربرابر کودتاگران پشتیبانی کرد .

سارین‌چاک‌را کارشناس‌روابط کامبوج با کشورهای همسایه‌آن در جنوب شرقی اسیا و از طرفداران پر ایمان اصل بیطرفی کامبوج در زمینه سیاست خارجی میشناسند . انتصاب وی به پست وزارت خارجه‌در دولت پادشاهی نشان میدهد که علاقه جبهه‌متحد ملی کامبوج به بیطرفی این‌کشور جدی است .

نامه به سردبیر

روزنامه اطلاعات
خیابان خیام
تهران

آقای شهردار ! در پیاده روها نیز قدم بزنید

در شماره پنجشنبه ۲۱ فروردین ، مقاله‌ای از آقای جلی در اطلاعات چاپ شده بود تحت عنوان « آقای شهردار ، بفرمائیدسوارتاکسی بشوید » ! پیشنهادمیکنم‌ایشان باقلم رسای خود مقاله‌ای‌هم تحت عنوان « آقای شهردار، بفرمائید درپیاده‌روها قدم‌بزنید» بنویسند ووضع وحشتناک عابران پیاده را که همیشه در حریم خود در معرض خطر تصادف با موتورسیکلت‌هاقرار دارند شرح دهند .

تابحال که پلیس راهنمائی کوچکترین اقدامی برای‌حمایت از عابران در این مورد نکرده است . شاید آقای شهردار دلش بحال مردم بسوزد و چاره‌ای برای آنها بیندیشد .

فرهاد پرنیان

خروج از بهشت زهرا ، خطرناك است

جاده بهشت زهرا تعریض میشود . این تصمیم ، بسیار بجا است و از مشکلات و خطرات فراوانی که همیشه ساکنان مسیر این جاده با آنها روبرو بوده‌اند ، خواهد کاست .

حالا که شهرداری درصدد تعریض این جاده است ، خوبست مشکل‌خروج‌اتومبیلها از محوطه بهشت‌زهرا وورود آنها به جاده «تهران‌ـقم» راهم درنظر بگیرد .

اتومبیلهائی که میخواهند از محوطه بهشت‌زهرا وارد جاده مذکور شوند ، همیشه با سیل اتومبیلهائی روبرو هستندکه با سرعت زیاد از دوسوی جاده درحرکتند. رانندگان‌این‌اتومبیلها بعلت‌آنکه‌خودعزادارند ویا از مراسم عزاداری باز میگردند درآن لحظات فکر و اعصاب راحت ندارند وهمین مسئله ممکن است باعث شود که به هنگام ورود بجاده ، با اتومبیلهای دیگر تصادف کنند .

پیشنهاد میکنم شهرداری درمنطقه خروج اتومبیلهای محوطه بهشت‌زهرا یک پل‌هوائی یا راهروی زیرزمینی احداث کند تاحادثه ناگواری رخ ندهد .

میترا آزادی

تبانی و تقلب دربیمه درمانی !

از سال گذشته ، کارمندان شاغل وبازنشسته دولت وعائله آنها تحت بیمه درمانی قرار گرفتند واکنون ، هرکارمند و عائله او میتواند با دردست داشتن کارت بیمه ، بهر پزشک یابیمارستانی که مایل باشد مراجعه کند و تحت درمان‌قرار گیرد . هرکارمندی فقط مبلغ بسیار ناچیزی بابت پزشک و دارو پرداخت میکند و هشتاد درصد مخارج‌رادولت‌میپردازد.

متاسفانه مشاهده میشود بعضی از کارمندان دولت و مخصوصا عائله آنها با تمارض به ابتلای کسالت ، به پزشک مورد نظر مراجعه میکنند و پس‌از اخذ نسخهٔ ، راهی داروخانه میشوند و چون‌اصلا مریض نیستند ، بجای گرفتن دارو ، باصاحب‌داروخانه وارد معامله شده و از لوازم‌آرایشی وغیره استفاده میکنند و حتی نسخه پزشک را بادریافت مبلغی به داروخانه واگذار و ذیل نسخه گواهی میکند که دارو تحویل شده است .

چنانچه این رویه نامعقول بین کارمندان دولت و محققا عائله آنها توسعه ورواج یابد درآتیه دولت با مخارج کمرشکنی برای پرداخت آن مواجه خواهد شد .

چطور وجدان بعضی‌ها حاضر میشود در قبال این کمک رایگان که جهت رفاه کارمندان و عائله آنها انجام گرفته ، به این کار ناپسنداقدام کنند .

منصور مختاری ـ کارمند بازنشسته پست و تلگراف

شتر دیدی ندیدی!

لابد همه اطلاع دارند که بر درب تمام ماشین های دولتی نوشته شده است : « اتومبیل دولتی ، استفاده‌اختصاصی‌ممنوع است » .

امسال ایام عید باتفاق خانواده به شمال رفته بودیم و هفته اول نوروز را در رامسر گذراندیم .در همسایگی ماچندخانواده‌ازتهران آمده بودندکه‌من‌هیچ‌گونه آشنائی باآنهانداشتم.اغلب‌این‌خانواده‌ها با ماشین جیپ استیشن که به‌آن آهوی بیابان نام داده‌اند به رامسر آمده بودند و تمام این ماشین‌ها نیز دولتی بود و آرم «وزارت کشاورزی و منابع‌طبیعی» را داشت . معلوم بود که‌جناب مدیرکل در این ایام عید با اهل خانواده برای سرکشی‌به آفات مرکبات به شهسوار و رامسر سفر کرده بودند و بهمین دلیل ، از ماشین دولتی استفاده میکردند. اما در میان سرنشینان اتومبیل علاوه براهل خانواده ، مادرزن و خواهرزن جناب‌مدیرکل‌نیزبوده‌اند و چون رامسر شهر کوچکی است ، هرروز ما باچندین‌اتومبیل دولتی برخورد میکردیم که اغلب آنها درپمپ‌بنزین‌ازکوپن دولتی‌هم استفاده‌میکردند . موضوع‌برایمان جالب شده بود تا آنجا که پسرم که جوان کنجکاوی است و سال ششم متوسطه را میگذراند ازمن سئوال کرد: پدر ، مگر استفاده‌از اتومبیل دولتی در ایام تعطیلات نوروزی آنهم به عنوان استفاده اختصاصی ، ممنوع نیست ؟

درجواب : گفتم برای پدرت ممنوع است . سئوال کرد برای دیگران چطور ؟ گفتم : پسرجان، شتر دیدی‌ندیدی !

فکر میکردم مسئله تمام شد و پسرم قضیه را خاتمه شده تلقی کرده است ولی روز آخر که از رامسر روانه تهران میشدیم،دیدم به درب چند ماشین دولتی ، زیر لغت «استفاده اختصاصی‌ممنوع است » نوشته شد:شتردیدی‌ندیدی! از قرار، بچه های ما باتفاق چند پسربچه دیگرازدوستانمان بارنگ وقلم‌و این لغات را به«استفاده اختصاصی‌ممنوع است » ، اضافه کرده‌اند

سیدرسول‌باغبانی

۱ نا عدخا ،عد

حلقه اول

نوشته: الکساندر سولژنیتسین
ترجمه: ناصر خطیر

ـ ۱۱۵ ـ

وبا آنکه نگاه آبی و کنجکاوروسکا تمام این جزئیات‌را میدید چنان بنظر میرسید که دیده بدیده افسر امنیتی دوخته است و گاه‌گاه با تکان دادن سرگفته های او را تصدیق میکند .

روسکا خوب میدانست که اگر پیشنهاد سرگردرا نپذیرد او قادر است هرلحظه که بخواهدویرا به اردوی کار «واركوتا» باز گرداند . از سوی دیگر به روسکا و تمام نسلی که روسکا بدان تعلق داشت تعلیم داده بودند که ترحم یک حس‌شرم آور است. خوش قلبی‌و نیکوئی احساس خنده‌دار و بالاخره وجدان اختراع کشیش‌ها و برعکس افشاء کردن اسرار دیگران و جاسوسی یک وظیفه میهنی است که همه مجرم کمک میکند تا با تنبیه اصلاح‌گردد وهم باعث سالم سازی جامعه میگردد روسکا با آنکه این اصول و تعلیمات را قبول نکرده بود با این‌حال تااندازه‌ای تحت تاثیر آن‌ها بود، وبهمین جهت‌بهنگام گفتگو با افسر امنیتی مسئله اساسی برای‌او زشتی‌و پلیدی جاسوسی کردن‌نبود بلکه مسئله این بود که از این راه چه چیز بدست خواهد آورد . پیش خود میگفت با جستجو در کشو های میز و گنجه ها چه مدارکی میتواند علیه افرادی چون سرگنرد بدست آورد تا روزی ایشان تسلیم پنجه عدالت گردند و کیفر اقدامات ظالمانه خود را ببینند .

در عین حال روسکا با خود میگفت همانقدر که امتناع از همکاری با افسر امنیتی در وضع حاضر خطرناک است ، یک همکاری درازمدت با حامی نیز خطراتی از نوع دیگر در بردارد . با این همه روسکا فطرتا قمارباز بود و خطر را قبول میکرد و بهمین جهت درحالیکه از دور مطالب اوراق روی میز سرگرد را مطالعه میکرد فکر اینکه بازی خطرناکی میان او و سرگرد آغاز شده است او را بهیجان آورده بود و بهمین جهت وقتی از واقعیت‌پیشنهاد افسر امنیتی اطمینان حاصل کرد و قرار ومدار خود را برای دریافت اجرو مزد در مقابل خدمتی که انجام خواهد داد گذاشت، موافقت‌خود را با پیشنهاد همکاری اعلام کرد .

وقتی روسکا از دفتر کار سرگرد خارج شد افسرامنیتی‌از موفقیت‌خود و از ریزه کاریهای روانی که برای قانع کردن زندانی جوان بکار برده بود راضی‌بنظر میرسید و درحالیکه دست بدست میمالید در دفترشروع‌بقدم زدن کرد ، زیرا تا آن روز هیچکس تا آن اندازه خود را شایق بهمکاری با او نشان نداده بود و مسلما بزودی ثمرات این همکاری آشکار میشد و گزارشهای مفصل از وضع و روحیه زندانیان بدست سرگرد میرسید .

روسکا نیز بنوبه خود سخت از این پیش‌آمد خرسند بود و مستقیما نزد زندانیان نخبه رفت‌تا ماجرا را با ایشان درمیان بگذارد و به آنها بگوید که این بازی خطرناک را قبول کرده است تااز روشهای سرگرد امنیتی آگاهی بدست آورد و هویت جاسوسان حقیقی او را کشف کند تا زندانیان هوای کار خود را داشته باشند .

حتی قدیمی ترین زندانیان ماجرائی نظیرانچه که اکنون اتفاق میافتاد بخاطر نداشتند و بعضی از آنها به روسکا خاطرنشان ساختند که با چنین اقدامی جانش در خطر است ولی روسکا پاسخ داد :

ـ مهم نیست، ولی اگر روزی برسد که تمام این افراد بپای میز محاکمه کشیده شوند آنوقت‌شما همه بسود من شهادت خواهید داد .

هیچیک از این بیست زندانی و دیگر افرادی که این‌بیست‌نفر با ایشان‌موضوع را بمیان کشیدند ماجرا را به «حامی» گزارش نکرد و بدین ترتیب لااقل ثابت شد که در حدود پنجاه زندانی افرادی پاک و با وجدان هستند و با سازمان امنیتی زندان ارتباط ندارند .

این زندانیان به روسکا اعتماد داشتند و این اعتماد را حفظ میکردند از سوی دیگر سرگرد به روسکا فشار آورده بود که کاری بکندو کسی‌را لو بدهد .روسکا موضوع را با دیگران درمیان‌نهاد و بالاخره قرار شد گزارشی درباره یک کارمند زن آزاد که کارش در شاراشکا فقط دزدی بود تهیه شود .

توضیحات وزیر عدلیه درباره قانون محاکمه وزراء

چهل سال قبل در همین روز

زندگی قدیم و جدید بانوان مخبر اداره در بندرپهلوی اطلاع میدهد که جشن و نمایشی‌بمناسبت نهضت بانوان در دبیرستان مهستی منعقد گردیده درضمن چند پرده نمایش راجع به‌مقایسه زندگی‌بانوان درزمان قدیم با زندگی امروز آنها روی صحنه مجسم‌گردید. این‌گراور یکپرده از نمایش دبیرستان مهستی‌را نشان میدهد که سه نفر دوشیزه رول خانم و کلفت و فالگیر رابعهده گرفته‌اند.

در جلسه امروز مجلس‌شورای ملی ، پس ازآنکه قانون‌مجازات عمومی برای شور اول مطرح و با پیشنهادات واصله به کمیسیون ارجاع شد، آقای‌صدر وزیر عدلیه اظهار داشت : یک مطلبی بنده میخواستم عرض کنم که در واقع نظر خودم را به مجلس عرض کرده‌باشم و ببینم این نظریه مجلس هم هست یا خیر ؟ راجع به تعقیب افشار که هفته گذشته اینجا مطرح شد و البته مطابق قانون برای تعقیب ارجاع بوزارت عدلیه شد، چون در قانون محاکمه وزراء عبارت اینطور است که «هرگاه رئیس‌الوزراء یاوزیری درامور مربوط به وظیفه خود متهم به ارتکاب جنحه یاجنایتی شودموردتعقیب مجلس شورای ملی خواهدشد» درحقیقت این قانون نظردارد که در امور مربوط بمشغل وزارت، وزیری که‌متهم به‌ارتکاب جنحه یاجنایتی شود یا از نظر احترام یا از نقطه نظر این که مجلس درحقیقت سائل است نسبت به وزیر درامور مربوط به وزارت از طرف مجلس بایستی تعقیب بشود، در اینجا ممکن است شبهه ایجادشود هرچنددرقانون ندارد که درحین وزارت مرتکب جنحه و جنایت شود اما ممکن است استناد کرد و گفت وقتی رئیس‌الوزراء و وزیر از طرف مجلس تعقیب شود که درحین ارتکاب‌وزیرباشد و اگروزیرنباشد مشمول این مادمنیست. درمورد اتهام ایشان البته نظر کمیسیون را ملاحظه فرمودید که ترتیب این بوده که قرارداد رشوه و وعده آن در زمان وزارت بوده ولی اخذش بعداز وزارت بوده است، یعنی چند روز بعد، اینجا ممکن است شبهه پیدا شود که اخذ رشوه جرم‌است‌و آن‌درزمان وزارت نبوده است ولی بنده گمان میکنم مقصود از قانون اینست که همینقدر وقتی جرم مرتبط بامور وزارت باشدبایستی، از طرف مجلس تعقیب شود «نمایندگان ـ صحیح است».

نمایندگان سیاسی مقیم تهران دعوت بعمل آورده‌اند که برای صرف چای از ساعت ۵ تا ۸ بعدازظهر روز مزبور در سفارت ژاپون حضور بهمرسانند.

حریق درمحله کلیمی‌ها

غروب دیروزحریقی در دکان یکی از پاره‌دوزهای محله کلیمی‌ها حادث گردیده که فورا به‌اداره آتش‌نشانی«اطفائیه» خبر میرسد و ٤ دستگاه ماشین آتش‌نشانی به محل رفته وحریق مزبور را خاموش نمودند. علت حریق دراثر آتش بوده که از اجاق شعله‌ورشده و چون‌جدیت در خاموش نمودن‌حریق مبذول گردیده آتش به‌اطراف سرایت ننموده و خسارت هم خیلی‌کم بوده‌است .

تشکیل شرکت کاغذ سازی

تلگراف مخبراداره ازاصفهان: طهران ـ اطلاعات ـ مقاله راجع به لزوم تشکیل شرکتی جهت تاسیس کارخانه‌کاغذسازی که در روزنامه اطلاعات انتشار یافته بود بسیار مورد توجه‌طبقه تجار و افراد علاقمند به امور اقتصادی واقع گردید . میتوانید این مژده‌را بخوانندگان خود بدهید که درایجا «اصفهان» شرکتی با سرمایه دهمیلیون ریال جهت تاسیس کارخانه کاغذسازی تشکیل گردید و از سهام شرکت دو میلیون و سیصد هزار ریال تعهد باقی‌مانده و بقیه سهام‌تماما پرداخت شده است .

تنزل بازار قالی

اصفهان ـ این اوقات‌برخلاف پیش بازارقالی‌وقالیچه دراصفهان راکد و تااندازه‌ای ازقیمت سابق هم تنزل کرده است و معاملات مرتبی نمیشود .

جشن سفارت ژاپون

بمناسبت تصادف روز ۹ اردیبهشت باروزتولد اعلیحضرت امپراطور ژاپون بعدازظهر روز مزبور جشنی در سفارت ژاپون منعقدخواهدبود. آقای‌اوکاموتو وزیر مختار ژاپون و مادام اوکاموتو ازهیئت‌دولت، محترمین،

دفع تیفوئید

یزد ـ طبق‌اطلاع واصله‌مرض تیفوئید بواسطه تزریق واکسن مرتفع شده است. ضمنا دو روز قبل بوسیله فقشین مالیه ۲۸۰ من توتون چیق قاچاق ازمنزل یکی از تجار کشف شده است.

«نقل از اطلاعات ۳۱ فروردین ۱۳۱۵»

آگهی استخدام درهواپیمائی نیروی زمینی شاهنشاهی

زندگی بهتر

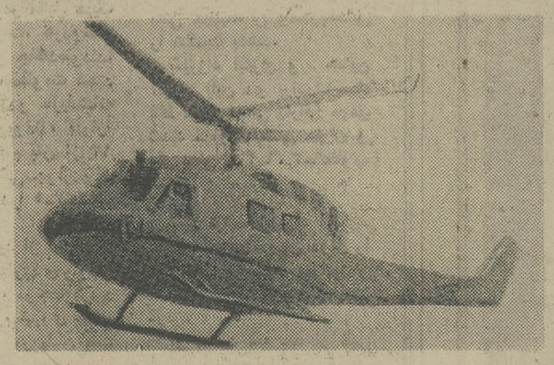

افتخار بیشتر

آینده‌ای مطمئن درانتظارجوانان ایرانی

هواپیمائی نیروی زمینی شاهنشاهی امکانات تحصیلی شمارا با بهترین وجهی فراهم‌نموده واز هم اکنون شمارا با داشتن مدارك تحصیلی مشروحه زیر استخدام مینماید .

استخدامیان واجد شرایط پس از طی دوره های تخصصی و کار آموزی در ایران برای دوره های تکمیلی فنی و خلبانی به کشور آمریکا اعزام میگردند .

الف : شرایط عمومی

۱ـ تابعیت دولت شاهنشاهی ایران

۲ـ متدین بودن بیکی از ادیان «اسلام ، مسیحی، کلیمی ، زردشتی».

۳ـ دارا بودن گواهینامه ششم متوسطه ریاضی، طبیعی، ادبی، برای‌داوطلبین‌افسری‌جزء خلبانی،گواهینامه ششم متوسطه ریاضی، طبیعی، فنی، «برق و مکانیک»برای همافری، قبولی چهارم متوسطه «ریاضی، طبیعی، ادبی» برای داوطلبین ستوانیاری خلبانی و گواهینامه سوم متوسطه برای آموزشگاه گروهبانی.

٤ـ سن داوطلبین افسری خلبانی از ۱۷تا۲٤ و همافر فنی از ۱۸ تا ۲٤ و ستوانیاری خلبانی از۱٦تا۲٤ و درجه‌دار از ۱۵ تا۲٤ سال برای اشخاصی که‌برگ خاتمه خدمت سربازی دارند حداکثر سن تا۲۵ سال میباشد.

۵ـ نداشتن پیشینه بد .

٦ـ داشتن صحت مزاج و تناسب اندام طبق گواهی بهداری نیروی زمینی شاهنشاهی.

۷ـ سپردن تعهد خدمت در ارتش شاهنشاهی.

۸ـ قد داوطلبین از ۱٦۰ سانتیمتر ببالا.

۹ـ نداشتن عیال و تحت تکفل.

ب: داوطلبین افسری جزء خلبانی :

مدت تحصیل در آموزشگاه افسری جزء خلبانی یکسال وبطور شبانه‌روزی بوده و کلیه مخارج دانش جویان بعهده ارتش شاهنشاهی خواهد بود. دانشجویان در مدت تحصیل ۱۰۷۵۰ ریال و پس‌از نیل به‌درجه‌افسری خلبانی از ۲۲۵۳۰ ریال حقوق و مزایا استفاده خواهند کرد و ترفیعات بعدی آنان طبق مقررات ، قانون استخدام نیروهای مسلح شاهنشاهی خواهد بود ضمنادر خارج از مرکز حداکثر مبلغ۳٤۰٤۰ ریال‌دریافت خواهند نمود.

پ: داوطلبین همافر فنی

مدت تحصیل در آموزشگاه همافری ۲ سال بوده‌و کلیه مخارج هنرجویان بعهده ارتش شاهنشاهی خواهد بود. هنرجویان در سال یکم مبلغ ۱۰۵۰۰ ریال و در سال دوم مبلغ ۱۱۷۵۰ ریال وپس از نیل به‌درجه همافر سومی مبلغ ۲۰۷۷۰ ریال ودر صورت خدمت در خارج از مرکز مبلغ ۳۲۲۹۰ ریال دریافت خواهند داشت و ترفیعات بعدی آنان طبق مقررات قانون استخدام نیروهای مسلح شاهنشاهی خواهد بود.

ت: داوطلبین ستوانیاری خلبانی

مدت تحصیل در آموزشگاه ستوانیاری خلبانی دو سال وبطور شبانه‌روزی بوده و کلیه مخارج هنرجویان بعهده ارتش شاهنشاهی خواهد بود هنرجویان قبل از پرواز ماهانه ۲۰۰۰ ریال و پس از شروع اولین پرواز ۱۲۵۰۰ ریال و پس از نیل به‌درجه ستوانیار سوم‌خلبانی مبلغ ۲۸٤۷۰ ریال که بمرور افزایش خواهد یافت دریافت خواهند داشت اضافه حقوق و مزایا ی‌آنها طبق‌مقررات قانون استخدام نیروهای مسلح شاهنشاهی خواهد بود ضمنا در صورت خدمت در خارج از مرکز حداکثر مبلغ ۳۷۱۹۰ ریال دریافت خواهند نمود.

ث: داوطلبین آموزشگاه درجه‌داری

۱ـ مدت تحصیل در آموزشگاه درجه‌داری یکسال‌و بطور شبانه‌روزی بوده و کلیه مخارج دانش‌آموزان‌بعهده ارتش شاهنشاهی خواهد بود دانش‌آموزان در مدت تحصیل مبلغ ۷۵۰۰ ریال‌و پس ازنیل‌بدرجه گروهباندومی مبلغ ۱۰۵۸۰ ریال که بمرور افزایش خواهد یافت دریافت خواهند داشت و اضافه حقوق‌ومزایای آنان‌طبق مقررات قانون استخدام نیروهای مسلح شاهنشاهی خواهد بود ضمنا در صورت خدمت در خارج از مرکز حداکثر مبلغ ۲۰٦٦۰ ریال دریافت خواهند نمود.

ج: به‌فارغ‌التحصیلان سالیانه تامیزان دو برابرحقوق ماهانه بعنوان پاداش در آخر سال پرداخت میگردد.

چ: فارغ‌التحصیلان از مزایای بسیاری.نظیر پس‌انداز مسکن، تامین آتیه بانک سپه که برای دوران خدمت ۳۰ ساله باتوجه بمبلغ پس‌انداز و مبلغ معادل آنکه بلاعوض از بودجه وزارت جنگ اضافه و بعلاوه بهره‌مربوطه وام مسکن بانک سپه ، استفاده از خانه‌های سازمانی باتوجه به برنامه افزایش سالیانه خانه‌سازی برای پرسنل هر سازمان عمومیت خواهد داشت ، درمان رایگان‌خود و خانواده تحت تکفل و خرید از فروشگاه‌های ارتش‌با تخفیف قابل ملاحظه و غیره بهره‌مند میشوند داوطلبین برای ثبت‌نام و کسب اطلاعات بیشتر میتوانند همه روزه باستثنای پنجشنبه و جمعه و ایام تعطیل از ساعت ۷الی۱٤ در تهران به پادگان باغشاه خیابان کاشان دایره استخدام در دزبانی و شهرستانهائی که دزبانی ندارند بزانداری محل مراجعه نمایند.

هواپیمائی نیروی زمینی شاهنشاهی

آ ـ ۱۲۱۵۵

مرامنامه‌واساسنامه حزب «رستاخیز ملی ایران» در آئینه‌اندیشه‌مردم

نام و مرامنامه حزب را باید دگرگون کنیم

همزمان باگفت وگو پیرامون چندوچو ن مرامنامهٔ واساسنامه حزب رستاخیزملی ایران ، پیشنهادهایی نیز برای دگرگـون سازی شیوه نگارش مرامنامه واساسنامه، ونیز گزینش نامی با واژه‌های صد در صد پارسی برای آن داده شد . درین میان ، گروهی سرسختانه برآنندکه گزینش‌واژه حزب برای «رستاخیز ملی ایران» درست نتواند بود : «رستاخیز ملی ایران ، آئینه یی است که بخش پرشکوهی ازتاریخ ایران وسرنوشت ایرانی را بروشنی مینمایاند . ازهمین رو ، برگزیدن واژه بیگانه حزب ، نه شایسته است ، نه دلنشین.»

چنانچه گفتار یاد شده را بپذیریم، این پرسش به میان می‌آید که کدام واژه پارسی میتواند جایگزین شایسته‌یی برای واژه حزب باشد ؟

پاسخ به این پرسش را دکتر بهرام فره وشی ـ پژوهشگر واستاد نـامـدار دانشگاه ـ که نوشته‌ها وکتابهای‌ارزشمندی در زمینه واژه‌های پارسی ـ مانند فرهنگ اوستایی و پارسی بـه دری ـ دارنـد ، یافته‌اند . دکتر فره وشی می نویسند :

درپی خواندن وجست‌وجوی فراوان برای یافتن وا ژه هـای پارسی شایسته‌یی‌که‌آنها رابتوان جایگزین واژه‌های بیگانه «حزب» و «ملی» ساخت، به چندین واژه ناب پارسی رسیدم که هریک را میتوان به‌آسانی بکار برد . این واژه‌های ناب پارسی را درنوشته های کهن ایرانی بارها بکـار برده‌اند و ازآنجا که معنای‌آنها، در برگزیده معنای «حزب» نیـز هست، بزودی جای خود را در گفت‌وگوی روزانه مردم خواهند گشود و چندان نخواهد گذشت که سیمای یکـواژه آشنارابخود خواهند گرفت .

واژه‌های پیشنهادی من در نگاه اول، اندکی دشوار و شگفتی‌بار مینماید اما کاربرد پیاپی آنها، نشان خواهد داد که این واژه‌های پارسی ناب‌و پیوند پنهانی آنها با زبـان مردم، به‌آسانی میتواند برتری واژه‌های پارسی را برهرواژه دیگری که از دیاری دیگر بـه قلمرو زبان پارسی راه یافته است، بنماید. واژه‌های من اینهاست ـ و شایدپژوهشگران با اندکی جست‌وجو بتوانند ، واژه‌های شایسته‌تری را کـه برگردان واژه حزب نیز باشد، بیابند . ـ :

هنگمه (بروزن حنجره ـ بفتح هاء ـ سکون‌نون ـ کاف‌مفتوح‌ـ میم مکسور و هاء ساکن ، غیر ملفوظ) ـ همایش(بروزن مراکش) ـ (فرایشگاه (بروزن نمایشگاه)ـ ویسگمه (بروزن پیش (و) بله).

همه این واژگان ، جـانشین شایسته و گویای «حزب» ، و همچنین جایگاهی است که مردم درآن گردهم می‌آیند تا رایزنـی و گفت‌وگو کنند و برسرچیزی تصمیم‌بگیرند.

چندواژه ازین‌میان ، بگونه‌های دیگر در زبان امروز ایرانیان نیز بکار میرود و از همین‌رو، بیگمان به آسانی بر دل‌هاخواهدنشست: مانند واژه هنگمه که امروزبگونه «هنگامه» بکارش میبریم . واژه هنگمتان (همدان امروز)ـ پایتخت پادشاهان ماد ـ نیز ریشه در همین واژه «هنگمه» دارد . نیز میدانیم که «هنگمتان» گویای جایگاهی است برای گردهمایی مردم .

«فرایش» آمیزه‌یی‌است ازهفرا» و «آیش» ـ که ان را ازریشه «آمدن» و «گاه» گرفته‌اند . فرایش نیز نماینده و گویـای جایگاه گردهمایی مردم‌است. «همایش» و «ویسگمه» (ویس: همه ـ گمه : گردهم‌آمدن) ـ این دو نیز گردهمایی،گفت‌وگو و رایزنی مردم را می‌نمایاند .

پس ـ بگمان من ـ هریک از واژه‌های‌بالا بخوبی و باشایستگی میتواند جای واژه عربی «حزب» را بگیرد .

از سوی دیگر برای واژه «ملی» نیز ، جانشین پارسی شایسته‌یی بیابیم ، مانند واژه «مردم» و «مردمی» .

بدینسان ، بجای «حزب‌رستاخیز ملی ایران» میتوان این آمیزه‌هارا بکار برد :

★ هنگمه رستاخیز مرده‌ی‌ایران
★ فرایشگاه رستاخیز مردمـی ایران .
★ همایش رستاخیزمردمی‌ایران
★ ویسگمه رستاخیز مردمـی ایران

پیرامون شیوه نگارش مرامنامه و اساسنامه «رستاخیز» نیز بایـد اندکی بیشتر اندیشید : واژه‌های بکار رفته‌در مرامنامه‌واساسنامه‌یی که اینک پیش‌رو داریم ، بگمان من ، نیاز به تفسیر و تدوین‌دارد، عبارات آن طولانی و خسته‌کننده است تا جایی‌که‌خواننده‌راپریشان میسازد . ازین‌رو ، مرامنامه را باید چنان بنویسیم که هرایرانی، به آسانی بتواند آن رادریابد.

مرامنامه‌یی را که اینکپیش‌رو داریم ، با واژه‌هایی قالبی و بشیوه «انشاء پردازی» و بکار بردن افعال و جمع‌بندی های نادرست و نابجا،سرشته است .

از همین‌روست که من بـر دگرگونی شیوه نگارش‌مرامنامه و اساسنامه ، پافشاری میکنم:

مرامنامه و اساسنامه را باید با جمله‌های کوتاه وگویا وباپرهیز از بکار بردن «انشاء پردازی» و تلاش‌های ساختگی برای‌زیباسازی آن ، دوباره نویسی کرد .

نام «رستاخیز» هرچه باشد،مهم نیست

اساسنامه و مرامنامه‌انتشار یافته حزب رستاخیزملی‌ایران، جوابگوی اشتیاق و انتظارات مردم از یک اساسنامه خـوب و جامع برای یک چنین حزب یا تشکیلات یا سازمان عظیم مملکتی نیست .

البته در این تردیدی نیست که بهرصورت ، این اساسنامه یا هر اساسنامه دیگری هم که فراهم می‌شد ، میبایست تـا بعدا در حین عمل و با توجه به نیاز جامعه و تشخیص نواقص آن ـ اقدام به تکمیل آن شود. در این اساسنامه ، هدف و برنامه‌هائی که بایـد درآینده بدقت به مرحله اجرا درآید ، روشن نشده است . درحالیکه در مورد بسیاری‌از جزئیات که‌جای‌آن دراساسنامه و مرامنامه نیست مطالبـی گنجانیده شده است .

بعضی از صاحبنظـران پیشنهاد داده‌اندکه نام «حزب» را بر رستاخیز ملی ایـران نگذاریم . بنظر من مساله‌نام» دراین میان زیاد مهم نیست. «رستاخیز» را هم میتوان‌حزب نامید و هم سازمان وتشکیلات.

اما اگر قرار است نـام آن «حزب» باشد و کنگره ـ بـر اطلاق این نام اصرار داشته باشد، احتیاجی نیست که در اساسنامه و مرامنامه درایـن زمینه تغییری حاصل شود .

درمورد استفاده از چهره های جدید یا قدیم در اداره امور حزب که مدتی استمورد بحث است ، ذکر این نکته کاملا ضروری است که باتوجه به اینکه رویهمرفته افکار عمومی کمتر اشتباه میکند و اینک همه مردم در سرنوشت امور سیاسی‌و اجتماعی‌دخالت

نوشته : بانوسپهرخادم

مستقیم خواهند داشت ، چـه بهتر که از کسانی استفاده شود که تابحال امتحان خود را در زمینه‌های گوناگون ، بخصوص در راه خدمت بـه کشور و هموطنان خـود داده‌اند .

بطورکلی ملاک ترقی در این حزب فقط از طریق طی مدارج حزبی و در سایـه کوشش و فعالیت اعضاء حزب باشد .

در ضمن در این اساسنامه و مرامنامه، کوچکترین‌اشاره‌ای به کمیته‌های اجرائی حـزب که بی‌تردید از ارکان واقعـی هر حزب و جمعیتی است ، بمیان نیامده است ، درحالیکه این کمیته‌ها مانند : کمیته عضویت ، روابط عمومی ، روابط بین‌المللی و مالی و امثال آن ، نقش موثری در پیشرفت تشکیلات خواهند داشت .

همچنین در اساسنامه ، درباره معرفی افراد معینی‌برای امضاء سندها و چکها و حق برداشت از حساب‌بانکی، چیزی دیده نمیشود .

بهرحال بنظر من، علاوه بر سه اصل کلی که مورد تائید همه ملت ایران است ، بهتـر است جهت روشن‌تر شدن‌خط مشی حزب چندمسئله اساسی دیگر نیز ـ مثل کوشش‌در راه اعتلای افکار ، تلاش درزمینه بالا بردن سطح‌زندگی همگان، مبارزه با مفاسد اخلاقی و اجتماعی ، از میان بـردن هرگونه تبعیض ، استفاده از نیروی جوانان و تجربه‌پیران، سپردن کار بکاردان و تعمیم سواد و دانش و فرهنگ ، در شمار هدفها نوشته شود .

فلسفه «رستاخیز» رابه‌مردم بیاموزید

گروهی از دانشجویان دانشگاه اصفهان پس از بررسی مرامنامه و اساسنامه حزب رستاخیز ملی ایران ـ پیشنهادات خودرا ارائه داده‌اند .

★ آقای محمود طاهری ـ دانشجوی دانشگاه اصفهان ـ «پیشنهاد آموزشهای حـزبی را میکنم. باین جهت که وقتی‌حزب رسما کار خود را شروع کرد‌ـ مردم با دانش حزبی آشنائـی داشته باشند. اساسنامه حزب‌در بعضی‌موارد نامفهوم است. مثل: مواد مربوط به روستاها ـ این مواد نیاز به توضیح بیشتری دارد . مردم روستاها بایدبدانند برنامه‌های اجرائی در روستاها چگونه انجام میشود. و درمورد اینکه در دیباچه سئوال شده‌نام حزب را نهضت ملی ایران حزب رستاخیز ملی ایران ویا رستاخیز ملت ایران بنامیم ـ باتوجه باینکه همه ملت یکپارچه و با یگانگی‌از این تشکیلات سیاسی استقبـال کرده‌اند، نام آنرا «رستاخیزملت ایران بگذاریم و از کلمه حزب‌هم استفاده بکنیم

★ حسن‌پارسافر : دانشجوی دانشگاه اصفهان ـ به اعتقادمن دیباچه مرامنامه به‌استدلال قویتر و بهتری نیاز دارد که بخوبی همه‌افراد ملت بتوانند پی به‌بطن مرامنامه ببرند.

اما در مورد اساسنامـه : مسئولیت‌ها در اساسنامه کاملا و بدرستی مشخص نیست. واز طرفی باید مفاد اساسنامه ساده‌تر تنظیم گردد تا همه از مفهوم‌آن آگاهی یابند . بنظر من بنیـاد اساسنامه حزب رستاخیز بایـد طوری گذاشته شود که تمـام طرحهای مملکتی را دربر گیرد. اصولا طرحهای‌مملکتی بااستفاده از کلیه استعدادهای خلاقه‌طرح شود در چنین شرایطی، نتیجه آن میشود که طرحها صحیح‌تر انجام شود. و هنگامیکه‌طرحهای وسیع مملکتی انجام شد، ضامن وحدت ملی نیز خواهد بود. و این نکته باید در اساسنامه به‌آن اشاره شود. چون بدون‌وحدت ملی ـ پیشرفت و ترقی یکملت امکان‌پذیر نیست.

شاهنشاه اندیشه میکنـد و تدابیر ترقی‌خواهانه برای ملت‌ما اتخاذ میفرمایند و ملت حق‌شناس ایران نیز با پیروی از نیـات خیرخواهانه رهبر عالیقدر مملکت راه را برای رسیدن به هدف ـ هموار میسازند.

در مورد اساسنامه حزب‌عقیده دارم باید اصلاحات جدی در آن صورت گیرد. مثلا در ماده ۲۷ اساسنامه‌محضور نمایندگان‌گروه‌ها در کلیه جلسات قید و ذکـر گردیده . درصورتیکه ازاعضای آن هیچ یاد نشده است .

● خانـم پروین پیونـدی دانشجوی دانشگاه اصفهان : این نخستین باردر دوران‌سلطنت شاهنشاه آریامهر نیست که ملت ایران با جنبشی عظیم روبرو می شود. و نخستین‌بارهم نیست‌که ملت به ندای شاهنشاه آریامهر پاسخ مثبت‌میدهد. درحقیقت‌پیوند شاه وملت یک پیوند ابدی و ناگسستنی است .

★ آقای رضا ابوالفضلی : دانشجوی دانشگاه اصفهـان ـ «نمیتوانم بگویم احزاب مثبت گذشته کارشان را خوب انجام ندادند ولی آنـها بیشتر مجری بودند تا مبتکر درحالیکه حـزب باید قدرت خلاقیت داشته باشد. و امیدوارم حزب یگانه که‌بفرمان شاهنشاه آریامهر برای ایجـاد وحدت ملی و جنبش همه‌جانبه بوجود آمده، با برخورداری‌از پشتیبانی همه ملت ایران موفق به انجام رسالت‌های خود باشد. ولی نکته‌ای را یادآور میشوم‌که در ماده ۱۹ اساسنامه نوشتـه شده است : «دبیرکل صاحب‌تمام اختیارات است و در عزل و نصب دبیران حزب مختاراست.» من عقیده دارم در چنین شرایطی احتمالا حالت دموکراسی‌آن‌ازبین میرود.

★ آقـای کریم ارشدی : دانشجوی دانشگاه اصفهـان ـ «باتوجه به تبصـره ماده ۴۱ اساسنامه که قید گردیده جوانان از ۱۴ الی۱۸ ساله میتوانندعضو وابسته در حزب باشند، بهمین دلیل معتقدم برای بالارفتن‌سطح دانش سیاسی افراد ـ کلاسهائی در این زمینه در مدارس تشکیل شود . تا بدینوسیله آمادگـی بیشتری در این زمینه پیدا کنند شکی نیست در این چهارچوب مشکلات آنان پس از ورود به دانشگاه و یا جامعه از لحـاظ معلومات سیاسی نیز حل خواهد شد. و بهتر وشایسته‌تر میتواند در سازندگی ایران نوین شرکت نماید.»

● آقای عبدالحمید حمیدی‌ـ دانشجوی دانشگاه اصفهـان ـ «به عقیده من در جامعه امروزی ایران هدف فرد فرد ملت پیشبرد هرچه سریعتر مملکت است ودر جائی که همه ما برای یک هدف شخصی فعالیت مینمائیم ، دیگر بودن چند حزب با سیاست‌های مختلف جایز نیست و چه‌بجـا خواهد بود که همه افرادمملکت با عقیده و یک آرمان حزبی‌برای پایه‌ریزی ترقیات آینده ـ برهبری شاهنشاه آریامهر فعالیت کنند در حزب رستاخیز هم بایـد به جوانان کشور بیشتر میدان‌داده شود تا بتوانند خلاقیت خودرا بظهور برسانند.»

● آقای حسین نولاکـی : دانشجوی دانشگاه اصفهـان ـ «جامعه ملی ایران در موقعیت‌و شرایطی قرارگرفته که به جبران عقب‌افتادگی روزگاران قبـل ، مجبور است شبانه‌روز کار کند تابتواند کشور ایران را درردیف پنج کشور بزرگ جهان کـه شاهنشاه آریامهر فرموده‌اند ، قراردهد. بنابراین با تائیدسیاست جدید در بوجودآمدن تشکیلات نوین/سیاسی در مورد مرامنامه عقیده‌دارم مرامنامه‌باید بعنوان‌یک آرمان ملی و غیرقابل تغییرباشد. ولی اساسنامه می‌تواند بنحوی تنظیم شود که با موقعیت زمانی و مکانی آینده، قابل تغییرباشد.

● خانم سیمین انصاری ـ دانشجـوی دانشگاه اصفهان : «وظیفه انسانی هر ایرانی است که به سه‌اصل : نظام‌شاهنشاهی، قانون اساسی و انقلاب شاه و ملت مومن و معتقد باشد. انقلاب ایران از آغاز تاکنون آنچنـان ثمراتی داشته که هرگز یک ایرانی وطن پرست نمی‌توانـد بزرگی و عظمت این انقلاب را انکار کند. نظام شاهنشاهی و قانون اساسی را هم اگـر قبول نداشته باشیم ، ایرانی نیستیم . و نباید خود را ایرانی بدانیم.

اما در مورد اساسنامه : این تشکیلات میتواند نام حزب‌داشته باشد. یا «رستاخیزملت ایران» یا «رستاخیز ملی ایران» نامگذاری شود. ملت ایران وقتی عنـوان «رستاخیز ملت» یـا «رستاخیز ملی» را درتشکیلات نوین‌سیاسی مملکت خود می‌بیند ، ازآنجا که درمراحل مختلف ثابت کرده‌اند ملتی شاهدوست و میهن‌پرست میباشند ، و همواره در حفظ و حراست مملکت کوشش کرده‌اند با غرور و افتخار باین‌تشکیلات‌ـ روی می‌آورند.

گذشته از این موضوع بایـد گروه‌های اندیشمندان ـ مربیان طبقات مختلف مردم‌بروند، ومبانی فلسفه این تشکیلات نوین‌سیاسی را برای آنان و بزبان خودشان تشریح کنند. تا برای اصناف ، کشاورزان و کارگـران هدف رستاخیز ملی ایران ، مشخص شود. از طرفی باید پـایه‌ریزی برای فردا کرد باین ترتیب کـه از هم‌اکنون ، درمدارس کـار آموزش هدفهای تشکیلات نوین سیاسی مملکت ، آغاز شود . تا نسل و نسلهای آینده ـ همزمان با آغاز فعالیت اجتماعی مـا آگاهیهای اساسی نسبت به‌مسائل سیاسی مملکت داشته باشند . این مسئله هم باید در اساسنامه قید شود .

اعضاءرا،درپرداخت حق‌عضویت آزادبگذارید

از: احمدبرزیده ـ رئیس اداره کل آموزش و پرورش منطقه گرگان

۴۵۰ تن از آموزگاران ، دبیران و دیگرکارکنان واحدهای آموزشی واداری گرگان ـ هفته پیش جلسه‌ای تشکیل دادند . دراین اجلاس که تنی چند از صاحبنظران دیگر نیز حضور داشتند ـ پس از بحث مفصلی پیرامون اساسنامه و مرامنامه حزب رستاخیز ملی ایران ، پیشنهادات اصلاحی خود را ارائه دادند.

● در ماده ۷ اساسنامه به تبصره ماده ۳اشاره گردیده در حالیکه ماده ۳ فاقد تبصره است . مگرآنکه منظور تبصره ماده ۲ اساسنامه باشد که بهر صورت باید اصلاح شود.

● ماده ۷ اساسنامه بشرح زیر اصلاح شود : **در صورتی که کمیته ملی تشکیل کنگره فوق‌العاده را لازم بداند دبیر کل باید در ظرف یک ماه (یاهر فاصله زمانی مناسب دیگر) کنگره حزب را برای‌تشکیل جلسه فوق‌العاده دعوت نماید.**

● در ماده ۲۴ اساسنامه لازمست تعداد دبیران به نسبت اعضاء حزب (مثلا برای هردو یا بیست هزار نفر عضو یکدبیر) مشخص شود. و تعداد دبیران هرمحل از ۳۰ نفر تجاوز نکند.

● ماده ۲۵ اساسنامه بشرح زیر اصلاح شود. **دبیران تشکیلات استان ، شهرستان ، شهر ، بخش وروستا وسیله هیئت دبیران استان، شهرستان، شهر، بخش و روستا انتخاب وبه دبیر کل معرفی می‌شوند. چنانچه این انتخاب مورد تایید دبیر کل باشد ـ دبیران منتخب در سمت خود انجام وظیفه خواهند کرد.**

یاآنکه هیات دبیران سه نفر را از میان خود انتخاب وبه دبیر کل معرفی نمایند، تا یکی از آنان به سمت دبیر تشکیلات از طرف‌دبیر کل منصوب‌گردد.

● در تبصره ماده ۲۵ بمنظور جلوگیری از تعدد معاونان بهتر است حداکثر و حداقلی بـرای تعداد معاونان معین شود.

● در تبصره ماده ۲۷ بهتر است تعداد اعضاء هر گروه مشخص ودر تمام کشوریکسان باشد زیرا ممکن است هیئت دبیران مناطق مختلف کشور تعداد متفاوتی را برای هرگروه پیشنهاد نمایند.

★ **در ماده ۲۹ بهتر است تعداد نمایندگانی که از هرکانون گروه روستا به‌انتخاب اعضاء آن کانون برای شرکت درشورای روستامعرفی می‌شوندمشخص شود.**

★ **در مورد مواد ۳۱و۳۷ اساسنامه نیز بهتر است طبق پیشنهاد بند ۸ عمل گردد.**

● در مورد بند ۳ ماده ۴۱اساسنامه بهتراست به محکومینی که دوره محکومیت خود را سپری‌کرده و باقلبی پاک و سیمائی روشن به‌آغوش جامعـه بازگشته‌اند اجازه عضویت در حزب داده شود .

● در موردماده ۴۲ اساسنامه بهتراست اعضاء حزب در پرداخت حق ورودیه و حق عضویت ویا کمکهای نقدی وغیر نقدی به حزب آزاد باشند.

★ **بند ۳ از ماده ۳ اساسنامه اصلاح و تغییر مواد مرامنامه واساسنامه را از وظائف و اختیارات کنگره دانسته است بهتر است اختیار اصلاح وتغییر اصول بنیادی از کنگره سلب شود.**

★ **چون ممکن است جمعیت یک یا چندروستا تکافوی تشکیل کانون گروه و شورا و کمیته راندهد لازمست حد نصابی از جمعیت برای تشکیل هریک از واحدهای مذکور در نظر گرفته شود.**

یك قتل فجیع و ۱۴ مظنون ...

دو هنرمند محبوب‌سینمای فرانسه درشاهکار جدیدی از دلهره‌که‌تاآخرین صحنه تماشاچی رابدنبال خودمیکشدوحتی شماکه‌بیننده فیلم هستید نمیتوانید حدس بزنید قاتل‌اصلی کیست ...

ازصبح سه‌شنبه فقط درسینما پولیدور

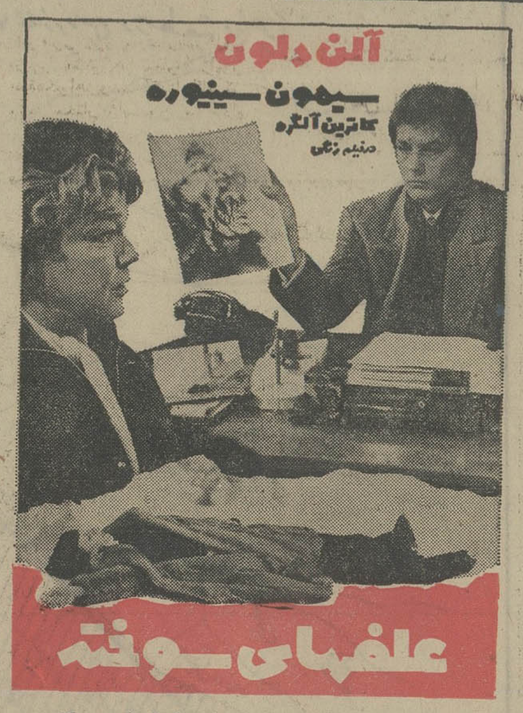

گیشه سینما پولیدور همه‌روزه بلیط رزرو میکند
آ ـ ۱۲۲۸۳۱

آگهی استخدام

جمعیت شیروخورشید سرخ ساری یکنفر جراح عمومی را استخدام مینماید از داوطلبان خواهشمند است‌پیشنهاد خودرا به‌آدرس‌جمعیت شیرو خورشید سرخ‌ساری ارسال دارند ضمنا برای مزید اطلاعات نیز میتوانندباتلفن ۴۲۳۵همه روزه‌درساعات اداری مکالمه فرمایند.

جمعیت‌شیروخورشیدسرخ ساری

آ ـ ۵۱۰

آگهی استخدام
دانشگاه آزادایران
بخدمت تمام وقت افراد زیر نیازمند است :

۱ـ سیستم آنالیست System Analyst
ـ حداقل تحصیلات لیسانس در یکی از رشته های : فیزیك ، ریاضی ، علوم کامپیوتر ، اقتصاد ، حسابداری، آمار .
ـ حداقل چهار سال تجربه مفید در تجزیه‌وتحلیل‌سیستم های دستی و مکانیزه .

۲ـ برنامه نویس سیستم System Programmer
ـ حداقل تحصیلات لیسانس
ـ حداقل دو سال تجربه مفید

۳ـ برنامه نویس : Programmer
ـ حداقل دیپلم (دارندگان فوق دیپلم و لیسانس ارجحیت دارند)
ـ حداقل سه سال تجربه مفید در زمینه های برنامه‌نویس بزبان های
ANS. COBOL, PL/I, COBOL

۴ـ کنترولر : Controler
ـ حداقل تحصیلات دیپلم با آشنائی به کامپیوتـر (دارندگان فوق دیپلم و لیسانس ارجحیت دارند)

۵ـ منکنه زن Punchist
ـ حداقل دیپلم
ـ حداقل دو سال تجربه مفید

آشنائی بزبان انگلیسی برای تمام گروهها الزامی‌است.
داوطلبانی که علاوه بر شرایط فوق شرایط عمومی استخدام را نیز دارا می‌باشند ریز مشخصات فردی‌وسوابق تحصیلی و تجربی خود را حداکثر تا تاریخ ۱۲ر۲ر۵۴ بـه صندوق پستی ۱۹۶۲ـ۱۱ مرکز کامپیوتر ارسال دارند.

م‌الف ۱۲۰۳ دانشگاه آزاد ایران

آگهی مزایده اتومبیل
مرسدس بنز سواری

اداره کل کارپردازی وزارت امور اقتصادی ودارائی تعداد ۲۹ دستگاه اتومبیل مرسدس بنز ۲۵۰ و ۲۳۰ مدل ۷۴ و یکدستگاه شورلت ۲۸۰۰ مونتاژ ۵۳ مورد استفاده بازیهای آسیائی را که در محوطه جنوبی کاخ دارائی‌متوقف میباشد از طریق مزایده نقدی کتبی در تاریخ شنبه سیزدهم اردیبهشت ماه ۵۴ بفروش میرساند اشخاصی که مایل‌بخرید و شرکت در مزایده باشند میتوانند همه روزه (باستثنای ایام تعطیل) در اوقات اداری اتومبیل‌ها ا در محل توقف ملاحظه و فهرست مشخصات اوراق شرایط مزایده را از اداره امور اتومبیل‌ها (طبقه اول‌بالدوم کاخ اطاق‌شماره۲۱۵) اخذ و پیشنهادات خود را تا آخر وقت اداری روزپنجشنبه یازدهم اردیبهشت ماه سال جاری بدفتر کل‌کارپردازی تسلیم و رسید دریافت دارند .

پیشنهادات رسیده در ساعت ۹ صبح روز شنبه سیزدهم اردیبهشت ماه در کمیسیون مربوط مورد رسیدگی قرار خواهد گرفت .

م‌الف ۱۲۱۴

آخرین سری کلاسهای تقویتی تک‌درس
ششم‌ریاضی‌وطبیعی گروه‌فرهنگی آذر

تاریخ شروع درس : دوشنبه اول اردیبهشت ماه ۵۴
محل کلاس : دبیرستان شماره ۱آذر
محلهای ثبت نام :
۱ـ دبیرستان شماره ۱ آذر خیابان نادری ـچهارراه‌قوام‌السلطنه تلفن ۶۶۷۱۷۰
۲ـ دبیرستان شماره ۲ آذر میدان بهارستان ـ خیابان صفی‌علیشاه تلفن ۳۱۸۴۸۱
۳ـ دبیرستان شماره ۳ آذر خیابان کریم‌خان زند ـ تقاطع بهجت‌آباد تلفن ۶۶۴۶۷۱
ساعات ثبت نام: از ساعت ۸½ صبح تا ۸ شب .مدارك لازم : دوقطعه‌عکس.

ملت‌ها میمانند، «عروسک»ها میروند

نوشته: حسن صدر

دو سال قبل پیش‌بینی کردم که:
«نیکسون فرصت تاریخی را از دست داد.»

عین عباراتی که دو سال قبل طی مقاله مستدلی زیر عنوان «رجال عالیقدر سیاسی هم میتوانند اشتباه کنند» نوشته‌ام و در صفحه ۱۷۱ کتاب «دست‌چینی از نوشته های حسن صدر» چاپ شده نقل میکنم تا خوانندگان گرامی‌که‌می‌بینند حوادث‌سیاسی جهان چگونه اشتباه اسف‌انگیزایالات‌متحده را چون دردی بیدرمان ساخته، پیش‌بینی نویسنده را ارزیابی کنند.

«گرچه جنگ هندوچین هنوز جزو تاریخ نشده تا بتوان قضاوت قطعی کرد و من و امثال من هم به اسرار پشت پرده‌دسترس نداریم لکن اگر قبول کنیم که رجال عالیقدر سیاسی هم مصون از اشتباه نیستند میتوان گفت جنگ ویتنام یکی از اشتباهات بزرگ تاریخی استو بایه‌آن‌زمان آبزنهاورگذاشته شد. روسای جمهوری بعدی هم به امید فتح نظامی و سیاسی دنبال این اشتباه را گرفتند تا وضع بصورت امروز درآمد.

علت اشتباه تا آنجا که من می‌فهمم دو چیز بود:

یکی اینکه سوابق استعمار همیشه راه را برای غلبه قدرتهای‌بزرگ صنعتی بر ملتهای کوچک هموار نشان داده و در آرشیو وزارت خارجه آمریکا و دستگاه عظیم و هنرمند «سیا» از استثنائی بودن ملت‌کوچک ویتنام خبر و اثری وجود نداشته است.

عامل دوم اینکه پرستیژ سیاسی ایالات متحده و انتظاراتی‌که دولت‌های‌دست‌نشانده آسیائی از حمایت‌آن‌دارندادامه این‌درگیری را الزامی کرده است.

فرصت تاریخی

ولی بنظر من با همه آنچه گفته شدیکسال قبل برای دولت نیکسون فرصتی پیش آمد که استفاده نکردن از آن اشتباه بزرگی بود.

در انتخابات ویتنام جنوبی حمایت شدیداز «وان‌تیو» بحدی بود که همه‌کس پیشاپیش میدانست از صندوقهای ساخته و پرداخته کسی جز «وان‌تیو» بیرون نخواهد آمد.

پرده‌دری تا آنجا بود که دو کاندیدای دیگر (کی‌ومین) پس از اطمینان به نتیجه قطعی از صحنه خارج‌شدندو حتی درظاهر هم جای انکار نماند که وان‌تیو منتخب ارتش آمریکا است.

بنظر من روزگار فرصت تاریخی به نیکسون ارزانی داشته بود که آبرومندانه خود و حکومت خود را از این لجنزار بیرون بکشد زیرا اگرمردم‌را آزادمیگذاشتند باحتمال قوی ژنرال مین قهرمان سیاست مستقل ملی و مخالف کمونیسم وامریکا انتخا ب میشد اولا کمونیستها با او کنار می‌آمدند و ثانیا او از آمریکا میخواست از هرگونه مداخله و اعمال نفوذ خودداری و ویتنام را تخلیه کند و آقای نیکسون آبرومندانه و ظاهرا حسب خواست‌مردمی که مدعی بود برای کمک به آنها پنجاه هزار کشته و میلیاردها دلار پول واسلحه داده و بیش از یک میلیون‌ویتنامی رابمرگ سپرده خود را از این مشکل خلاص میکرد.»

توجه خوانندگان را به آخرین جمله این مقاله که حوادث دو هفته اخیر صحت‌آنرا با وضوح تمام و روشنی کامل ثابت کرده جلب میکنم:

«آخرین نکته در این‌باب انکه هرکس و هر مقامی در بی‌ارزشی حکومت سایگون و ناتوانی یک میلیون سرباز با تمام‌تجهیزات درجه اولی که از زرادخانه نامتناهی‌امریکا دریافت میکنند شک میکرد، مقامات‌نظامی و سیاسی ایالات متحده بخوبی به این حقیقت آگاه بودند که بدون حمایت شدید هوائی و دریائی آنها حتی یکروز هم تاب مقاومت ندارد.

بنابراین ویتنامی کردن‌جنگ هم‌نمیتوانست و نمیتواند مایه امید باشد.»

★★

این مقاله دو سال قبل واما درباره‌حوادث جاری پنوم‌پن و کامبوج که زیر چشمهای حسرت‌بار جرالد فورد و هنری کیسینجر کار آن تمام شده و وقایع‌سایگون وحکومت ویتنام جنوبی که شاید همین روزهاتکلیف آن تعیین شده‌باشددو جمله‌از زبان‌مکگاورن کاندیدای شکست خورده ۱۹۷۲ و مایک مانسفیلد سناتورو شخصیت بزرگ‌دموکرات ها نقل میکنم:

مکگاورن دو هفته قبل که رجال عالیقدر دولت جوش میزدند و دل میسوزاندند که کامبوج و پنوم‌پن دارد از دست میرودگفت: آقایان اشتباه میکنید، کامبوج و پنوم‌پن سر جای خود ایستاده و هرگز از دست نرفته و نخواهد رفت بلکه این حکومت کودتاچی آقای لون‌نول است که دارد ساقط میشود.

«مایک مانسفیلد» و «فرانک چرچ» دو سناتور متنفذدرمقابل‌تقاضای‌مصرانه‌پرزیدنت فورد مبنی بر ۷۲۰ میلیون دلار کمک‌نظامی به «وان‌تیو» و ۲۵۰ میلیون‌دلار کمک‌انسانی به فراریان و پناهندگان گفتند:

بزرگترین کمک به مردم ویتنام اینست که بگذاریم آنچه باید بشود و عاقبت خواهد شد آنجام گیرد و بیش از این ویتنامی‌های بیشتری را به کشتن ندهیم و کمک های انسانی را هم به دولت‌های پنوم‌پن‌وسایگون ندهید زیرا باز به جیب اشخاص میرود بلکه وسیله موسسات قابل اعتمادبین‌المللی مثل صلیب سرخ جهانی مصرف کنید.

مقاله را با جمله قابل توجهی از مجله معروف نیوزویک این هفته ختم میکنم:

یکی از دیپلماتهای اروپائی مقیم سایگون میگوید:

«درهم ریختن و از هم پاشیدن ارتش سایگون بعد ازحادثه دنکرک در ۱۹۴۰ تا امروز نظیر نداشته سپس اضافه کرده که حکومت سایگون از داخل شکاف برداشته و بهیچ صورت قابل التیام نیست زیرااراده مقاومت از میان برخاسته است دلیل‌صحت این مدعا اینکه چهار ایالت بزرگ بتصرف کمونیست‌ها درآمده بدون اینک یک گلوله شلیک شود.

ضمنا روز گذشته گفته شد اسلحه‌ای که ارتش سایگون ازدست داده و در اختیار کمونیست‌ها قرار گرفته بجای یک میلیارد ارزیابی اولیه بیش از شش میلیارد دلار ارزش داشته است.

در پایان این نکته را فراموش نکنیم که علت اساسی فرار و از هم‌پاشیدگی ارتش سایگون اینست که از روز اول جنگ، را باین صورت فرا گرفتند که زیر چترحمایت نیروی‌پر قدرت هوائی آمریکا و خلبانان آزموده و جنگ دیده آمریکائی وهمچنین زیر فرمان فرماندهان ارزفده امریکائی و با انواع حمایتها از توپ و تانک بجنگند و در طرف مقابل ویت‌کنگهاو سربازان‌ویتنام شمالی هم در نبرد با ارتش مجهز و توانای امریکا آزموده شدند و مقاومت درمقابل چنین ارتشی را آموختند. امروز که جنوبیها با نداشتن ایمان و اعتقاد به هدفی که جز کاخ ریاست جمهوری وقدرت وان‌تیو چیزی نیست و بدون چتر حمایت ارتش آمریکا باید با کسانی بجنگند که اولا میدانند برای چه میجنگند و ثانیا در پیکارهای خونین داناتگ و هوئه و پلیکو با سپاهیان آمریکائی فولاد آبدیده شده‌اند بسیار بدیهی است که نتیجه جز انچه‌شده نمیتواند باشد.

آگهی دعوت

از صاحبان سهم شرکت کارپکس سهامی خاص دعوت میشود روز یکشنبه ۱۴ اردیبهشت ماه ۱۳۵۴ ساعت ۱۶ در مجمع عمومی عادی که تشکیل میشود حضور بهم رسانند.

دستور جلسه

گزارش بازرس و رسیدگی بحساب سود و زیان عمل کرد سال ۱۳۵۳

شرکت کارپکس

آ ـ ۱۳۹۹

آموزشگاه بازرگانی وابسته باتاق بازرگانی وصنایع ومعادن ایران

برای دوره‌جدید سه‌ماهه حسابداری و دفترداری که‌بعد ازظهرها ازساعت ۴ تا۸ بعدازظهر تشکیل میشود داوطلب‌میپذیرد.

علاقمندانی‌که دارای دیپلم متوسطه یا حداقل کارنامه سوم متوسطه باشند میتوانند برای ثبت نام صبحها ازساعت ۸ تا۱۲ وبعدازظهرهاازساعت ۴ تا۶ بقسمت آموزش اتاق بازرگانی وصنایع و معادن ایران‌واقع‌درخیابان‌تخت‌جمشیدجنب‌سفارت امریکا شماره ۲۵۴ مراجعه نمایند.

اتاق بازرگانی وصنایع ومعادن ایران

شهرداری پایتخت

آگهی

دراجرای مصوبه‌شماره ۴۵۷۳ مورخ۸ر۱۲ر۵۳ انجمن شهرپایتخت که‌اعتبارگواهی‌های صادره‌به مالکین زمین‌های حوزه مختلط سابق راتایکسال‌از تاریخ دهم اسفند یکهزارو سیصدو پنجاه‌و سه دانسته‌است باستحضار عموم‌همشهریان‌میرساند که‌پس‌از انقضای مهلت فوق اگرزمین‌آنها ازمنطقه مختلط‌خارج شده باشد اجازه استفاده ازضوابط این منطقه رانداشته واین‌گواهی هاپس‌از تاریخ ده‌اسفند یکهزارو سیصدوپنجاه وچهار بلااعتبار بوده‌و ضوابط جاری‌اعمال خواهدشد.

شهردار پایتخت

اجتماع باشکوه کارگران وکارکنان کارخانه‌چرمسازی خسروی تبریز برای تأئیدمرامنامه‌واساسنامه حزب‌رستاخیزملی‌ایران

گوشه‌ای از اجلاسیه کارگران کارخانه چرمسازی خسروی تبریز برای تایید مرامنامه و اساسنامه‌حزب رستاخیز ملی ایران در عکس‌آقای ناصری مدیر داخلی کارخانه درزمینه حزب رستاخیز ملی ایران‌سخنرانی می‌کند.

اصول و مرامنامه حزب‌رستاخیز ملی ایران در اجتماع پرشکوه کارگران و کارکنان کارخانه‌مجهز چرمسازی خسروی تبریز مورد تائید قرار گرفت و از رهبریهای شاهنشاه آریامهر که با صدور فرمان تشکیل حزب یگانه ایران چشم‌اندازی بسیار غرور آفرین در جهت رسیدن به دروازه‌های طلائی تمدن بزرگ بروی ملت ایران گشوده‌اند تجلیل بعمل‌آمد.

در این اجتماع پرشور که توام با ابراز احساسات‌بی‌شائبه کارگران نسبت به رهبر عالیقدر خود بود وآنی مریادهای شاهدوستانه و میهن پرستانه در محوطه کارخانه قطع نمی‌شد، آقای احمد رضا ناصری مدیر داخلی کارخانه‌طی بیانات‌مبسوط خود چنین اظهار داشت: در این موقع که کشور عزیز ما در اثر رهبریهای خردمندانه و داهیانه شاهنشاه بزرگ و با تدبیرمان در مرحله شکوفاترین وپررونق‌ترین دورانهای حیات اقتصادی و رفاه اجتماعی و سرافرازی سیاسی می‌باشد و رشد اقتصادی و سطح زندگی مردم این سرزمین کهنسال وشاه پرست روزبروز روبه‌افزایش است و برای پیشبرد و بثمر رساندن هدفهای عالیه‌شاهنشاه‌که همان مواد ۱۲ گانه انقلاب ششم بهمن است. احساس گردید که همبستگی و یکپارچگی کامل‌ملت لازم و ضروری است. از اینرو در یازدهم اسفند ماه ۵۳ با فرمان شاهنشاه و پیشنهاد معظم‌له‌حزب رستاخیز ملی ایران تاسیس و تشکیل گردید و تمامی ملت هوشیار ایران یکصدابندای رهبر اندیشمند خود پاسخ مثبت داده واز جان و دل با اعتقاد کامل‌به اساس سه‌گانه حزب رستاخیزملی ایران که عبارتست از نظام شاهنشاهی (که استقلال وعظمت کشور وسربلندی وافتخار ملت‌از ۲۵۰۰ سال قبل به آن بستگی داشته ودارد و با خون مردم در آمیخته است)و قانون‌اساسی (که میراث گرانبهای رادمردان و جانبازان وبزرگان وطن ما می‌باشد و نهال آنرا با خون خود آبیاری نموده و یکی از بهترین‌و آزادمترین‌وشرافتمندترین قوانین دنیا می‌باشد) و اصول انقلاب شاه و ملت (که‌اساس‌آن برمحور مبارزه با استعمار بهر شکل و صورت و تامین حقوق حقه کارگران و کشاورزان و فردفرد ملت ایران بنیاد نهاده شده) صمیمانه پذیرا گشته وبرای بقاء و حفظ و حراست آن تا پای جان ایستاده‌اند. ماکارکنان این کارخانه در این مکان و با حضور نمایندگان محترم‌مطبوعات کشور همبستگی کامل وعضویت خود را بحزب رستاخیز ملی ایران اعلام میداریم سپس آقای اصغر اصغرزاده نماینده کارگران کارخانه خسروی تبریز ضمن بیانات مشروح خود گفت: امروز کارگران ایران مخصوصاکارگران آذربایجان شرقی سال ۱۳۵۴ را سال خوشبختی و آسایش و رفاه برای خود دانسته‌و بعنوان رهبر خردمند خود پاسخ مثبت میدهند. ماسعی خواهیم کردکه در اجرای منویات شاهنشاه آریامهر جانفشانی کنیم زیرا که شاهنشاه آریامهر طبقه کارگررا در صف اول رستاخیر ملی‌قرار داده واز ۱۳ سال پیش تا امروز کارگر ایرانی هرچه دارد در سایه توجهات رهبر اندیشمند خود دارد. من امروز از طرف کلیه کارگران کارخانه خسروی تبریز پیوستگی خود را به‌حزب رستاخیز ملی ایران اعلام‌داشته‌و پیشنهاد می‌کنیم که برای آگاهی کارگران از چگونگی‌و مرام حزب کلاس‌های‌آموزشی درکارخانجات ویامحل مخصوص برای آموزش کلیه کارگران یک شهر بوجود آید تا همه کارگران از برنامه‌های آینده مملکتی ورویدادهای کشور خود مطلع شوند.

دعوت ازاعضاء اتحادیه صنف فروشندگان آهن‌آلات تهران

به پیروی از نیات مقدس رهبر اندیشمند ایران‌شاهنشاه آریامهر و پیوستن به حزب رستاخیز ملی

دفتری بمنظور ثبت نام از طرف اتاق اصناف پایتخت به اتحادیه ارسال گردیده است از کلیه همکاران عزیز تقاضا میشود برای ثبت‌نام همه روزه از ساعت ۸ صبح تا ۷بعدازظهر از روز سه‌شنبه دوم اردیبهشت لغایت ۲۰ اردیبهشت به اتحادیه مراجعه فرمائید

اتحادیه صنف فروشندگان آهن آلات

اطلاعیه سازمان حفظ نباتات

نظر باینکه مصرف بعضی از سموم کلره مانند د.د.ت و ترکیبات مشابه بعلت خطرات ناشی از آن چه از لحاظ باقیمانده سموم روی محصولات کشاورزی و چه از نظر آلوده کردن محیط زیست مورد توجه فراوان میباشد لذا سازمان حفظ نباتات بمنظور جلوگیری از مسمومیت های احتمالی و حفظ سلامت عموم باستناد ماده ۲۷ آئین‌نامه اجرائی قانون حفظ نباتات مصرف برخی از سموم رابشرح زیر برحسب مورد ممنوع و یا محدود اعلام مینماید.

۱ـ مصرف د.د.ت وسایر سموم پردوام کلره مانند آلدرن، دیلدرین، اندرین و کلردان روی گیاهان‌و محصولاتی که مستقیما بمصرف تغذیه انسان ودام میرسد مانند انواع میوه و سبزی و صیفی و گیاهان علوفه‌ای ممنوع‌و برای سلامت مصرف‌کنندگان خطرناک میباشد.

۲ـ مصرف سموم مذکور در بالا برای مبارزه با آفات خانگی اکیدا ممنوع و بخصوص توصیه میشود که‌مصرف کنندگان برای حفظ سلامتی خود و خانواده در موقع خرید به‌برچسب آن توجه خاص بنمایند.

۳ـ مصرف د.د.ت روی نباتات و محصولاتی که‌بطور غیر مستقیم بمصرف تغذیه انسان ویا دام میرسد مانند پنبه و چغندر قند محدود بموارد و مواقع زیر است.

الف ـ در مزارع پنبه مرکز و شمال کشور تا آخر شهریور ماه و در مزارع جنوب کشور تا نیمه آبانماه.

ب ـ در مزارع چغندر قند فقط در اوایل رشد گیاه (حداکثر تا نیمه تیرماه).

۴ـ مصرف سموم آلدرین، دیلدرین، اندرین فعلا تا تعیین جانشین سموم مناسب در موارد ضروری و خاص به تشخیص مراجع ذیصلاح مجاز میباشد.

از کلیه باغداران، کشاورزان و مصرف کنندگان‌سموم دفع آفات و حشره کشهای خانگی انتظار دارد، در این زمینه مراقبت و همکاریهای لازم را معمول دارند.

م‌الف ۱۲۴۴

عظیم زمردی
رئیس سازمان حفظ‌نباتات
آ ـ ۱۲۳۱۶

آگهی خرید کاغذ کامپیوتر

ازطریق مناقصه

بانك سپه تعداد یکصد هزاربرك کاغذ یك کپی و یکصد هزار برك کاغذ دوکپی مخصوص ماشین کامپیوتر، مورد احتیاج خودرا از طریق‌مناقصه باشرایط زیر خریداری می‌نماید:

۱ـ صورت ریز ونمونه مشخصات اقلام مورد مناقصه در اداره خریداداره کل کارپردازی موجود است وپیشنهاد دهندگان برای اخذ آن می‌توانند باین اداره مراجعه نمایند.

۲ـ پیشنهاددهندگان باید معادل ۵٪ (پنج‌درصد) مبلغ پیشنهادی‌رابعنوان سپرده بصورت ضمانت‌نامه و یاوجه‌نقد (که دراین صورت‌باید وجه نقد بحساب جاری شماره ۲۶۹۱ اداره کل کارپردازی دربانك سپه شعبه مرکزی پرداخت شود) و رسید آن ویا ضمانت‌نامه را ضمیمه پیشنهادخود درپاکت لاك ومهر شده تاساعت ۹ صبح روز پنجشنبه ۴ر۲ر۱۳۵۴ بدفتر اداره کل کارپردازی تسلیم نمایند.

۳ـ پیشنهادات فاقد سپرده‌ومبهم و مشروط و همچنین پیشنهاداتیکه بعداز موعد مقرر برسد ترتیب اثر داده نخواهد شد.

۴ـ در صورتیکه برنده مناقصه از انجام معامله خودداری نماید سپرده به نفع بانك ضبط خواهد شد.

۵ـ پرداخت هرگونه مالیات وعوارض بعهده برنده مناقصه خواهد بود.

۶ـ پیشنهادات درساعت ۱۰صبح روز پنجشنبه ۴ر۲ر۱۳۵۴ بازوقرائت خواهد شد وحضور پیشنهاددهندگان در جلسه مناقصه آزاد بوده و بانك در رد ویاقبول یك یاکلیه‌پیشنهادات‌مختار است.

۷ـ عدم حضور پیشنهاددهنده‌مانع اقدامات بانك وقرائت پیشنهاد نخواهد بود.

۸ـ مدت تحویل اقلام موردمناقصه حداکثر ۲۰ روز بتدریج خواهدبود.

آ ـ ۱۲۰۹۲ ۲ـ۲ بانك سپه‌اداره کل کارپردازی

آگهی به‌مالکان اراضی مورد تصرف سازمان آب منطقه‌ای تهران درورامین

بدین‌وسیله باطلاع کلیه‌کسانی‌که اراضی آنان برای تاسیسات تغذیه‌مصنوعی‌آبهای زیرزمینی درورامین بتصرف سازمان‌آب منطقه‌ای تهران درآمده وموقعیت‌آن در کروکی منعکس‌گردیده میرساندکه‌برای‌انجام تشریفات‌اداری وحقوقی با دردست‌داشتن فتوکپی‌سند مالکیت خود بدفترحقوقی این سازمان واقع درساختمان مرکزی اطاق ۳۲۷ مراجعه‌فرمایند

م‌الف ۱۳۴۱

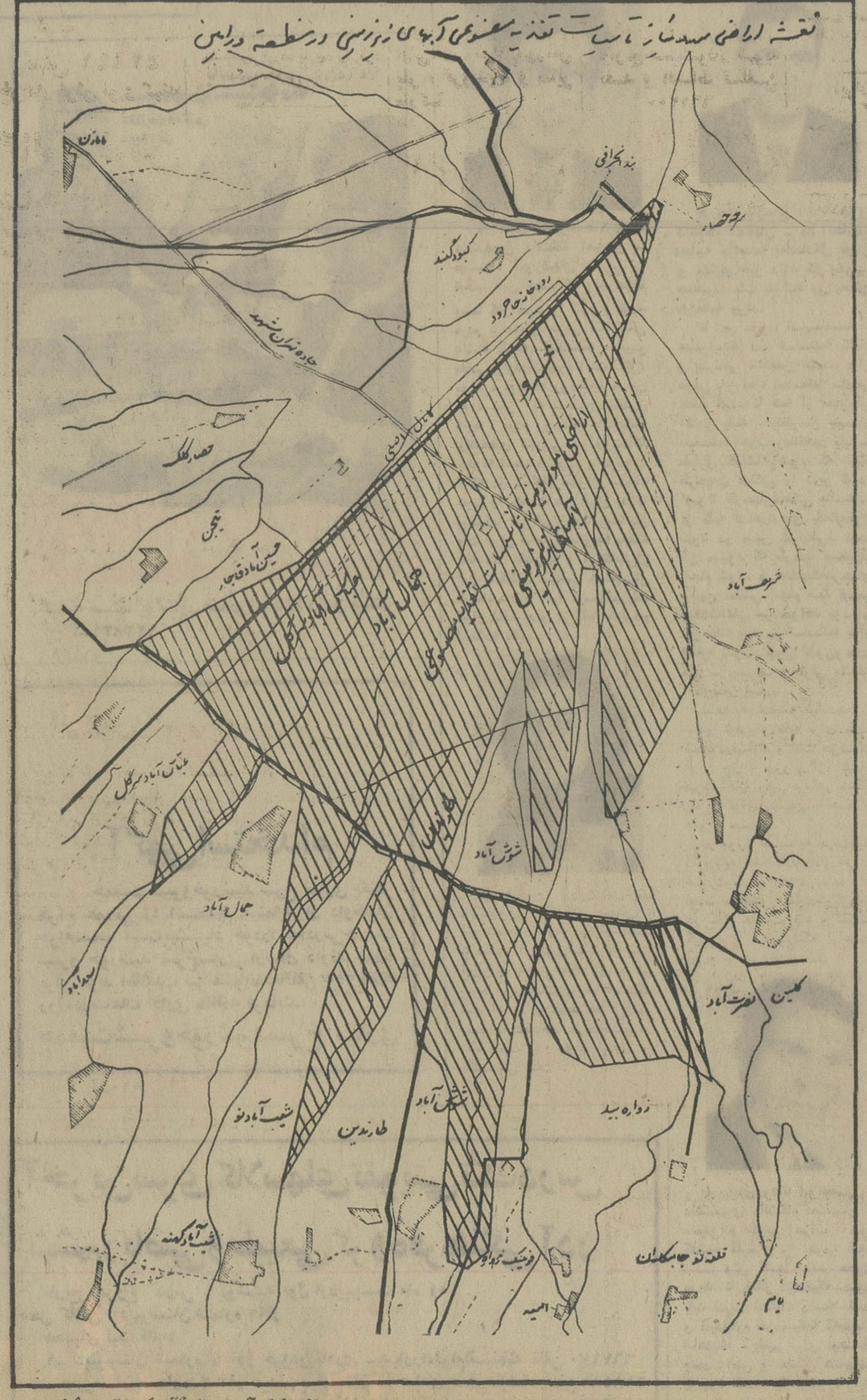

سازمان آب منطقه‌ای تهران
(شرکت سهامی)

اطلاعیه شهرداری شاهرود

شهرداری شاهرود باستناد ماده ۱۵ آئیننامه اجرائی تبصره ۲ ماده ۱۶ وماده۱۷ قانون‌نوسازی و عمران شهری اجرای طرح احداث میدان شیرو خورشید واقع در تقاطع خیابان کمربندی و رضا شاه‌کبیر را به‌اطلاع اهالی و مالکین املاك واقع‌در مسیر طرح مذکور میرساند تاریخ تخریب مسیر و احداث میدان سه شنبه ۲۰ر۳ر۵۴ میباشد فهرست ارزیابی و نقشه تفصیلی میدان مذکور در دایره فنی شهرداری برای ملاحظه عموم الصاق میباشد نتیجه وارزیابی هر مالك وسیله پست برای مالکین و متصرفین قانونی یا قائم‌مقام آنان ارسال میگردد مدت قبول اعتراض به ارزیابی از این تاریخ لغایت دو ماه و محل قبول اعتراضات دفتر شهرداری خواهد بود معترضین به ارزیابی باید نشانی کامل و روشن خود را در ذیل برك اعتراض بطور خوانا قید نمایند.

شهردار شاهرود. نوری

نیازمندیهای اطلاعات تلفنی آگهی قبول میکند ۳۱۱۲۲۵-۳۱۱۲۲۴ ۳۱۱۲۳۰-۳۱۱۲۲۹

اثاثیه

فروش دست دوم
مقدار زیادی البسه زنانه و بچگانه دست دوم بقیمت ارزان بفروش میرسد روزهای سه‌شنبه وچهارشنبه دوم و سوم اردیبهشت از ساعت ۳ تا ۷ بعدازظهر . عباس‌آباد ـ روزولت شمالی خیابان دوازدهم پلاک ۲۴ طبقه دوم .
آ ـ ۱۵۵۰

البسه خارجی ومقداری ایرانی زنانه و بچگانه بعلت مسافرت بفروش میرسد مراجعه یکشنبه ودوشنبه دولت قیطریه کوی طبیب‌زاده پلاک ۱۰
آ ـ ۱۴۹۲

مزون لاله
شیکترین لباسهای خارجی نو لباس شب و روز بلوز ودامن رسیدژالمفرح آباد ساختمان‌های بانک رهنی لادن شرقی شماره ۷۴ تلفن ۳۴۳۷۱۹
آ ـ ۱۵۷۰

اکازیون ـ عجله کنید
مقداری لباس نو و دست دوم خارجی بعلت مسافرت بقیمت ارزان بفروش میرسد تلفن ـ ۷۵۲۵۷۴
آ ـ ۱۲۲۲

لباسهای نو خارجی بفروش میرسد تلفن ۴۰۴۱۴

قابل توجه فتو آماتورها و آتلیه های رنگی
داروهای رنگی تاریخ‌گذشته سالم بقیمت خیلی‌ارزان‌بفروش میرسد تلفن ۷۹۴۱۳۸
آ ـ ۱۳۹۱

یخچال وستینگهاوس سایدبای ساید بایخساز ۹۲۴۲۰۹
۱ـ۲ ا ـ ۱۳۲۹

مقداری البسه خارجی و زینت‌آلات بمدت یکهفته تلفن ـ ۸۸۵۰۳۹
۱ـ۳ ا ـ ۱۴۲۴

خرید

بازرگانی فرش کیهان
۸۳۰۹۰۴ و ۸۲۳۷۷۶
خریدار نقدی همه رقم فرش کهنه‌ونو جهت صادرات‌روزولت میدان ۲۵ شهریور .

فرش کارلو
تلفن ۴۲۶۴۱
خریدار فرش نو و کهنه

گالری فرش
شایان ۶۶۱۰۶۹
بهترین خریدار هر نوع قالی و قالیچه کهنه ونو

فروشگاه آستارا ۹۲۶۴۰۲۱
خریدار یخچال برقی و نفتی تلویزیون فرش وغیره

فرش کاشان
توکلی
کلیه فرشهای نو و کهنه‌شمارا بالاترین قیمت خریداریم تلفن
۸۳۸۸۲۸

جهان کالا ۹۲۵۴۵۸
خریدار یخچال تلویزیون و لوازم منزل شما

ایران فرش ۷۷۴۹۷۲
فرشهای کهنه وسایر لوازم‌منزل بهر مبلغ نقدا بیشتر ازسایرین خریداریم تلفن ۷۷۷۰۲۵

سفارش فرش نائین
دراقلام تجاری ۸۵۷۸۰۳
۱ـ۵ آ ـ ۹۹۶

فروشگاه آریا ۹۲۹۳۹۳
خریدار فرش سایر لوازم‌منزل
کلیه لوازم خانگی شما را خریداریم تلفن ۸۷۱۲۱۲

فرش زنجانی ۳۴۹۴۳۸

شستشوی مبل وفرش

دوراکلین سرویس آمریکا
خشکشوئی مبلمان موکت فرش تشک اتومبیل در محل مطابق با آخرین تکنیک متداول آمریکا گرانتر مطمئن‌تر ۸۴۵۶۸۳ و ۸۴۸۳۹۶ و ۸۴۸۳۹۵

خانم عزیز با تلفن
۷۵۴۸۱۲ و ۷۵۸۴۹۶
تماس بگیرید متخصصین مجرب وکارآزموده آمریکن سرتیفاید هوم سرویس کلینیک مبلمان فرش . موکت . پرده را با تکنیکی برتر وباتجربه‌ای بیشتر بطریقه خشکشوئی درمحل تمیز و تحویل مینمایند .

شبانه روزی
کلین‌سرویس ناواران
خشکشوئی مبل . موکت، فرش اتومبیل ، ونظافت‌کلی ساختمان در محل تلفن ۸۵۷۵۲۴

خشکشوئی مبلمان ادیب
یکدست ۵۰ تومان
خشکشوئی پرده پارچه وکرکره بانصب‌مجانی ۹۵۶۵۶۵

کلین سرویس
خشکشوئی مبل فرش موکت با دستگاه وپرده بانصب مجانی تلفن ۹۵۲۵۴۶

خشکشوئی مبل عدالت
یکدست ۵۰ تومان‌سریع
تلفن ۹۵۸۳۰۹

رفوگری
فرش صفری
تلفن ۵۲۵۳۰۷

آریو انگلیش سرویس
خشکشوئی مبلمان موکت‌فرش وتشک اتومبیل‌درمحل ۸۴۳۸۴۵

کورش تلفن ۹۵۸۳۰۹
قالیشوئی رفوگری لکه‌گیری ۱ـ۱۵

کارخانه قالیشوئی ادیب
۹۵۶۵۶۵
۹۵۸۹۵۰ و ۹۵۲۴۵۴

کارخانه قالیشوئی بیوك
تلفن ۵۲۹۹۱۵ و ۹۷۷۱۱۸

کارخانه قالیشوئی اطلس
تلفن ۹۵۲۵۴۶ و ۹۷۵۴۳۰

قالیشوئی و رفوگری شمسائی تلفن ۳۱۲۸۱۹

کارخانه قالیشوئی
فردممتاز ۶۶۳۸۰۳

آناهیتاسرویس بزرگترین
خشکشوئی مبلمان فرش موکت پرده در محل ۷۹۵۳۰۷

آنتن تلویزیون

نصب آنتن تمام کانال ضد زنك با ضمانتنامه تلفن ۷۶۲۵۰۰

نصب آنتن
تمام کانال و آموزشی ارزانتر ازهمه‌جا موسسه ورتیکال تلفن ۹۵۱۲۲۱

تعمیرات

تلویزیون
تعمیرگاه تلویزیون الکترون با تائیدوزارت کار ۷۶۳۶۸۲
تعمیرتلویزیونهای R.C.A-R.T.I شاوب‌لورنس فیلیپس سیرا تلفنکن وسایر مارکها سرویس مجهز سیار درشهروشمیرانات

ایران‌الکترونیك
تعمیرگاه فیلیپس، تلفنکن آرتی،آی ، شاوب‌لورنس بلر ، گروندیك و سایر مارکها
آنتن ۱۰۰ تا ۱۸۰ تومان
۷۷۶۹۴۴

تعمیرگاه مجاز شماره ۸
شاوب لورنس
گروندیگ
توشیبا
۳۱۱۹۹۱

SCHAUB-LORENZ
شاوب‌لورنس
سرویس فوری ۸۸۳۲۶۲

تعمیرگاه مجاز
آر.تی.آی
آر.سی.آ
۳۱۳۲۷۸ ـ ۳۱۳۲۶۲

تعمیرگاه فیلیپس سرویس تلویزیون تلفن ۳۱۶۶۱۵

تعمیرگاه مجاز شماره ۱۱
شاوب لورنس
سرویس سیار
فوری تهران وشمیرانات
۶۶۷۱۷۱
۶۶۹۵۱۴
۴۲۷۳۳

SCHAUB-LORENZ
تعمیر تلویزیون و نصب آنتن تمام کانال تلفن
۷۶۴۱۹۳

سرویس تلویزیون
گارانتی تلفن ۶۲۸۳۷۱
سرویس‌سیار R.C.A-R.T.I سیبرا مدیاتور جنرال الکتریک وگراندیک بویژه شمیرانات

تعمیرگاه مجاز
آر.تی.آی شاوب‌لورنس
مرکزی ۷۵۵۴۵۰ فوری

تلویزیون شما فوری در منزل تعمیر می شود
۸۷۴۷۷۰

شاوب‌لورنس
SCHAUB-LORENZ
تعمیر هرنوع تلویزیون دراسرع‌وقت ۷۸۳۴۳۹

شوفاژ
تعمیرات نصب نگهداری شوفاژ باسرویس شبانه روزی فوری
۷۹۳۸۹۷

شرکت مهندسی ایران وارنج نصب‌شوفاژ تهویه نقد و اقساط تلفن ۶۶۱۲۰۰

شرکت ایران تاسو سرویس و طرح و نصب تاسیسات شوفاژ تهویه ۷۵۱۶۵۱ و ۷۵۴۴۵۰

شرکت رام‌شین نصب ـ سرویس و نگهداری سالیانه شوفاژ تلفن ۲ـ۹۳۹۷۳۱

شرکت هاتکول
نصب‌تاسیسات‌پیمانکاری ساختمان تلفن
۸۴۵۴۳۹

شرکت مهندسی وایس‌هابت
باماهی ۲ هزار تومان شوفاژ وتاسیسات منزل‌شمارادراسرع وقت انجام میدهدتلفن ۸۵۵۸۳۷

نصب و تعمیرات شوفاژ
۶۲۱۴۴۸ و ۷۹۶۱۰۳

یخچال
تعمیرگاه سید حسین تعمیر همه‌نوع‌لباسشوئی یخچال‌آبگرمکن ۸۸۲۴۳۸

تعمیرات یخچال ، کولر آبگرمکن ، اجاق گاز تلفن ۳۴۴۱۷۳

تعمیرات یخچال فوری ۷۹۳۸۹۷

تعمیرگاه یخچال‌فریجیدر اثاث یدکی موجود ۸۴۸۷۵۶

تعمیر یخچال خیلی فوری ۶۶۰۸۵۷

سازمان فنی ایران
آماده پذیرفتن همه‌گونه‌تعمیرات یخچال ، ابگرمکن، کولرولوله بازکنی فوری میباشد تلفن ـ ۹۰۴۸۱۹

تعمیریخچال فریژیدر ۸۳۹۲۲۵

کولر
سازمان فنی ۱۱۰ سرویس کولر تعویض پوشال نصب کولر کانال کشی ۷۶۰۹۹۳ و ۷۶۳۷۸۵ و ۷۶۵۸۹۴

تعمیرگاه مجاز ۱۳۱ ارج سرویس‌ونصب، تعمیرات‌کولر، آبگرمکن رنگ‌آمیزی ، پخش قطعات یدکی وکانال‌کشی ۸۵۲۵۶۸ و ۸۴۱۱۲۵
۱ـ۶ آ ـ ۴۹۹

ایران سرویس
سرویس کولر بامابع ضدزنگ فقط ۳۰ تومان تلفن ۷۹۰۲۵۷

موسسه کیان
نصب و سرویس کولر فوری ۷۹۶۶۰۵
۱ـ۴ آ ـ ۱۰۸۷

موسسه فنی تهویه گودرزی سازنده کانالهای ساختمانی و دریچه تنظیم هوا و نصب‌کولر تلفن ۸۵۸۵۶۱
۱ـ۴ آ ـ ۱۵۷۶

آریان در خدمت شما
کولر ـ ابگرمکن ـ یخچال ـ ۳۱۵۴۱۵
۱ـ۱۵ آ ـ ۹۱۴

آبگرمکن
سرویس اتحاد
تعمیرات ابگرمکن و بخاری یخچال‌دربازکن برقی لوله‌کشی وسیم‌کشی برق و نصب انتن تلفن ۳۵۸۹۰۸
۱ـ۶ آ ـ ۵۴۶

نصب‌سرویس
آبگرمکن لباسشوئی گاز ـ تلفن ۷۵۴۴۹۳ ـ ۷۵۱۷۷۰

بخاری
سرویس کولر فوری ۴۷۷۹۹

فروش اتومبیل

آلفارمئو
مدل ۶۷
آلفارمئو ۲۶۰۰کوپه مدل۶۷در وضع عالی دو سقف زمستانی وکروک تابستانی فوری‌بفروش میرسد باتلفن ۸۴۸۸۹۸ و ۸۳۶۸۳۵ تماس بگیرید

پیکان ۵۱ جوانان نارنجی ۲۹ هزار کیلو متر کارکرد تلفن ـ ۸۵۵۰۱۴ ـ ۸۵۹۰۲۷
۱ـ۲ آ ـ ۱۲۲۷

پیکان دولوکس ۵۳ کاملا نوکارکرد ۱۰۰۰ کیلومتر با سپر و رینك جوانان ۳۶ هزارتومان ۸۷۰۳۶۲

پیکان ۵۳ بسیار تمیز دولوکس کرم‌رنگ ۵۵۰۰ کیلومترکارکرده بعلت مسافرت بدون واسطه قیمت ۳۵۰۰۰ تومان بفروش میرسد از ۳ تا۶ بعدازظهرتلفن ۹۷۹۷۲۱
۱ـ۲ آ ـ ۱۲۸۹

پیکان جوانان ۵۲ رنگ‌خردلی سقف چرمی با پخش ۳۰ هزار تومان بعدازظهرها ۲الی۶ تلفن ۹۴۰۵۴۲

پیکان جوانان سفارشی‌مدل۵۳ سرمه‌ای متالیک و کولرفابریک تلفن ۸۹۲۲۴۰
۱ـ۲ آ ـ ۱۴۷۹

پیکان ۵۳ بی واسطه برای فروش ۸۲۲۵۰۴

ژیان
مدل ۵۴
ژیان مدل ۵۴ ـ ۲۰۰۰ کیلومتر کارکرده‌فروشی بعداز ظهر ها تلفن ۷۶۳۵۵۸
آ ـ ۱۵۶۱

پژو ۵۰۴ سفارش امریکا مدل ۷۴خیلی تمیز بارادیواتوماتیک و پخش استریو چهارباندبدون واسطه از ساعت ۱۰ تا۱و تا۸ بعدازظهر تلفن ۶۸۷۵۰۹
۱ـ۲ آ ـ ۱۳۸۴

پژو ۴۰۴ مدل ۷۰ اتوماتیک بی‌واسطه بفروش میرسد ـ ۷۷۵۴۹۰

اتومبیل پژو ۴۰۴ مدل ۷۰ بی نقص به علت مسافرت بفروش میرسد(مقطوع ۳۵ هزارتومان) تلفن ۶۲۴۴۹۲ از ساعت۸تا۱۰ صبح .
۱ـ۲ آ ـ ۱۲۳۰۶

پژو۵۰۴مدل۷۴بیواسطه فوری بفروش میرسد ـ ۶۳۵۴۷۷ و۳۱۰۹۷۱

ب.ام.و مدل ۷۳ گمرک نشده ۱۸۰۲ بفروش میرسد تلفن ۳۴۹۵۲۱
۱ـ۲ آ ـ ۱۳۰۰

مدل ۶۹ رینك ۲۴
ماکک‌پرسی فوری بیواسطه بفروش میرسد تلفن ۵۴۲۱۷۴
آ ـ ۱۴۸۴

خریداریم
اتومبیل تصادفی خریداریم
تلفن ۳۱۳۳۰۷

برای اتومبیل شما

اطاق بارولوده‌چرخ و اطاق بارداف شش چرخ‌فروشی‌تلفن ۵۴۸۲۶۶

اتوسرویس تعمیرگاه برادران محمدی
مخصوص بنز و پیکان انتهای طوس تلفن ۹۶۰۲۰۲
۱ـ۴ آ ـ ۱۳۸۹

فروشگاههای اتومبیل

پیکان ۵۴
نو آماده نقد و اقساط
شاهرضا ۴راه گرگان پلاک ۱۰۶۸

خونه اتومبیل
خرید و فروش هرنوع اتومبیل وتاکسی خیابان رودکی ـ روبروی‌بیمه های اجتماعی‌تلفن ۹۵۷۹۲۲ عباسی
۱ـ۷ آ ـ ۱۲۲۹۳

شورلت ایران مدل ۵۴
آماده تحویل در
اتومبیل امیر
انتهای خیابان شاه میدان محمد رضا شاه
تلفن ۹۳۵۰۵۰
۳ـ ۹۳۵۰۵۱

کرایه

اتولوکس
اتومبیلهای تشریفاتی با راننده برای داخل و خارج از تهران میدان فردوسی تلفن ۸۲۱۲۷۰ و ۸۲۶۶۰۵

اتوآسیا
اتومبیل کرایه باراننده وبدون راننده در ۲۴ ساعت درخدمت شماست‌تلفن ۷۵۴۹۸۰و۷۵۱۶۲۰

کرایه
اتومبیل های‌لوکس کرایه با راننده و بدون‌راننده برای داخل وخارج‌تهران ۷۵۷۵۳۵ـ ۷۵۷۲۹۴

اتوبوس دربستی متقیان سواری‌مینی بوس‌اتوبوس پیکان با راننده و بی ـ راننده موجود است . ۳۱۷۰۶۲ و ۳۱۴۹۱۳

کالج بار
بارکش شهر وحومه
۶۶۱۱۱۱-۴۱۱۱۱

تهران‌هراز
اتوبوس ومینی‌بوس دربست برای داخل و خارج از شهر، تهران‌نو جنب‌پمپ‌بنزین‌قاسم‌آباد ۷۹۱۷۴۸

ماشین آلات

ماشین‌آلات راه و ساختمان
مال‌بنزداف
درهرمدل و تونژ ۸۵۷۸۰۳ بعلیث

ماشین‌آلات دست‌دوم پخش و غلطك زنی ـ آسفالت بفروش میرسد تلفن ۹۴۲۰۶۱

یك دستگاه دیك بخار ساخت امریکا بقدرت ۶۰ اسب آماده تحویل به فروش میرسد تلفن ۷۸۴۱۲۳

سه دستگاه کمپرسور ۳۰۰ فوت چهار چکشه بقیمت مناسب‌بفروش‌می رسد و یا مدت طولانی اجاره داده میشود تلفن ۸۵۰۱۴۶

آموزشگاهها

کلاس درس
فقط با ۴۹ تومان بطور فشرده
دوره ماشین نویسی فارسی و لاتین دفترداری دوبل حسابداری منشیگری، بایگانی را در کمترین مدت با دریافت گواهینامه فرا گرفته آماده استخدام شوید . به کسانیکه امروز یا فردا ثبت نام نمایند ۲۵۰ ریال کتابهای مربوطه رشته های بالا مجانی داده میشود
ضمنا بمحصلین ، دانشجویان و فرهنگیان ۵۰ درصد تخفیف داده و نصف مبلغ بالا (۲۴۵ریال) گرفته میشودمیدان فردوسی بالای هواپیمائی ملی آموزشگاه ایران تلفن ۸۲۸۳۲۶

صددرصد قبولی در کلاسهای
اعزام بخارج
درصورت عدم قبولی‌کلیه‌شهریه مسترد خواهد شد .
تلفن ۹۲۰۵۸۴ و ۹۳۸۶۵۴

ماشین نویس
بیژن همتا ندارد
میتوانید امتحان کنید میدان ژاله تلفن ۳۴۸۳۸۴

ماشین‌نویسی ربانی
شما را بابهای کم در زمانی کوتاه برای استخدام آماده میکند شاه‌آبادمقابل سینماحافظ تلفن ۳۱۷۱۲۰

تعلیم رقص
رقص و موزیك ریتا
بین سه راه شاه وامیراکرم ـ ۶۶۳۰۳۴

تدریس خصوصی

ریاضیات راهنمائی
دروس‌دبستان‌ودبیرستان
تضمینی
۶۶۷۷۱۵

ریاضیات‌ـفیزیکـمکانیکشیمی ششم‌ـ راهنمائی ـ دبیرستان توسط دانشجویان مکانیک دانشگاه آریامهرتلفن ۵۴۲۵۴۴

تدریس خصوصی
ریاضیات فیزیک شیمی‌متوسطه توسط دانشجوی دانشکده‌فنی تلفن ۳۳۰۵۸۳

انگلیسی
مکالمه ۳۰ ساعته
۶۶۷۷۱۵

نهمی‌ها
همه‌شما بایدقبول‌شوید. در هر درسی که ضعیف هستید با ۱۰ جلسه تدریس خصوصی ما قبولی شما را تضمین‌می نمائیم ۸۲۱۳۶۱

کلیه دروس دبیرستانی ـ راهنمائی ـ نظری ـ جامع توسط دانشجویان سال آخر دانشگاه آریامهرتلفن ۹۷۶۹۹۴

معلمین راهنمائی
دبستان دبیرستان آماده تدریس‌درمنزل‌یاموسسه میباشند
۹۳۶۱۸۱

دوره کامل راهنمائی و نظری توسط دبیر دوره راهنمائی ـ ۷۷۶۳۵۹

دروس دبستان راهنمائی و دبیرستان تدریس میشود ـ ۸۳۷۶۸۲

انگلیسی
MR. MARSHAL
تلفن ۹۳۶۱۸۱

دروس دبیرستان تلفن ۹۳۶۱۸۱
آ ـ ۱۵۱۷

تدریس دروس ریاضیات‌فیزیک دبیرستانی وراهنمائی توسط دانشجوی آریامهر تلفن ـ ۹۷۴۹۹۹ اطاق ۲۱۱
۱ـ۵ آ ـ ۱۴۷۶

تدریس خصوصی‌دروس‌فیزیک شیمی ریاضیات توسط دانشجویان دانشگاه آریامهر تلفن ۳۱۸۳۵۱
۱ـ۲ آ ـ ۱۴۷۸

تدریس‌خصوصی‌موسیقی
گیتار ، ارگ ، ویلن ،کنتراتی ـ ۶۶۳۰۳۴

تدریس کلیه دروس توسط دانشجوی دانشکده فنی تلفن ۶۵۶۴۰۱

دروس راهنمائی نظری و دبیرستان دانشجوی‌سال‌چهارم مهندسی‌متالورژی‌تلفن ۳۴۱۲۹۲
۱ـ۲ آ ـ ۱۲۷۵

انگلیسی فرانسه
بااستادان ورزیده‌خارجی
۶۶۷۷۱۵

مکالمه انگلیسی عربی‌فرانسه‌در ۵۰ جلسه باضبط نوار تلفن ۷۵۲۱۹۱ و ۸۵۹۹۸۸

تدریس دروس دبیرستان و راهنمائی دانشجوی دانشگاه آریامهر تلفن ۹۳۳۵۳۹
آ ـ ۱۳۲۴

تدریس ریاضیات توسط دانشجوی سال‌چهارم‌پلی‌تکنیک تلفن ۶۵۷۰۳۲ طاهرنسب .

فیزیك شیمی ریاضیات دوره راهنمائی ۶۶۳۰۳۴

توسط مهندس مکانیك‌و لیسانس ریاضی برای دوره های دوم‌دبیرستان راهنمائی ونظری ۷۸۹۱۴

آخرین نهم تضمینی
تلفن ۶۶۳۰۳۴

انگلیسی توسط‌بانوی انگلیسی ۴۷۱۴۱

راهنمائی
دبیرستان دانشگاه تضمینی ۸۳۳۳۱۹

بیسوادان بطورخصوصی ۴ ساعته باسوادمیشوند تلفن ۸۲۰۱۸۳

رقومی و ترسیمی تضمینی ـ ۵۴۳۹۱۵
آ ـ ۱۵۹۱

ریاضیات فیزیك شیمی
ششم صددرصد تضمینی توسط دبیر ریاضی ۷۷۶۳۵۹
آ ـ ۱۵۳۱

پانسیون

پانسیون مدرن مینا
ویژه بانوان و دوشیزگان ـ ۸۴۷۹۸۱

B.K.D
دربازکن برقی
۲۵۰ تومان بکد
بوسیله تلفن سفارش دهید ، شرکت بکد الکتریک تلفن ۱۵ الی ۶۸۱۰۱۱
فروش درکلیه الکتریکی ها درتهران وشهرستانها

استخدام
دیپلمه‌شیمی

چند نفر دیپلمه شیمی برای قسمت‌کنترل داروئی این کارخانه بطور تمام‌وقت مورد احتیاج است داشتن برك خاتمه‌خدمت نظام‌وظیفه و یا معافی ضروری است
لطفابه‌آدرس دوپار کیلومتر ۲۲ جاده مخصوص کرج روبروی کارخانه ژیان مراجعه نمائید .

مهندس راه‌وساختمان

با حداقل ۸ تا ۱۰ سال سابقه در امورساختمانی برای اداره کارگاههای تهران و اهواز استخدام میشود .
شرکت جنرال میکانیك تخت‌جمشید خیابان کیوان شماره ۶۷ تلفنهای ۶۶۶۴۳۴ و۴۵۴۰۸ و ۴۹۸۳۶ و ۴۹۸۳۷
۱ـ۳

قابل توجه جویندگان کار

از جویندگان کار فارغ‌التحصیل در رشته‌های مهندسی راه و ساختمان ، برق و مکانیك که از کشور های آمریکا یا انگلستان فارغ‌التحصیل شده‌اند درخواست میشود جهت راهنمائی شغلی باداره اشتغال فارغ‌التحصیلان واقع در خیابان ویلا چهار راه ناصر طبقه چهارم مراجعه نمایند پذیرفته شدگان برای آموزش و اشتغال بمدت یکسال بکشور ایتالیا اعزام و پس از اتمام دوره با حقوق مکفی باستخدام وزارت‌کاروامورا‌جتماعی درخواهند آمد .
م‌الف ۱۱۹۹
اداره کل اشتغال وزارت کار و امور اجتماعی

شرکت سهامی مرغداری ایران وآلمان

یك دستگاه موتور ژنراتور مستعمل ۱۲۰الی ۱۰۰ کیلووات با رادیاتور ۱۰۰۰ الی ۱۵۰۰ دوربا مارك معروف احتیاج دارد .
دارندگان با تلفن ۵ـ۹۳۲۰۲۱ تماس بگیرند .

شرکت شاکب

تعمیرونصب سانترال تلفن توسط مهندسین مجرب باسرویس سیار ۳۹۲۷۳۷

FOND OF TRAVEL?

British Airways invites applications for the following positions:—

SENIOR SALES REPRESENTATIVE
Applicants must be fluent in English with previous Airline/Travel Trade experience and be able to prove they are fully conversant with all aspects of the industry. Salary depending on experience and proficiency.

SALES REPRESENTATIVE
Applicants must be fluent in English, preferably with previous Airline/Travel Trade experience.

Duties for both positions will include developing contacts at all levels requiring enthusiasm coupled with a pleasant manner.

Both positions offer excellent career opportunities and fringe benefits including world-wide travel opportunities. Applicants must possess a work permit or military exemption where applicable.

Applications, in own handwriting only, stating age, salary expected and with copies of references and recent photograph to:

District Sales Manager,
British Airways,
323, Avenue Shahreza,
Tehran.

British airways

تلفن های جدید
شرکت بتون باتیمان
۶۵۹۹۹۱ ـ ۶۵۹۹۹۰ ـ ۶۵۶۳۶۰

داروخانه شبانه روزی مرمر
افتتاح شد
شهرری ساختمان کوروش
تلفن ۵۹۱۵۱۰

سرویسکار تلویزیون
باشرایط مناسب‌استخدام میشود
تلفن ـ ۷ ـ ۹۷۰۰۹۵

برادران گلپایگانی
نمایندگی مجاز فروش محصولات بنز ایران ناسیونال
وانت ۵۰۸ ـ انواع مینی بوس بنز ۳۰۹
آمبولانس ۳۰۹ ـ انواع اتوبوس بنز ۳۰۲
تلفن های نمایشگاه ۵۳۶۳۰۱ ـ ۵۲۷۹۰۰

آگهی استخدام
بیك نفر دوشیزه دیپلمه آشنا بزبان انگلیسی ماشین نویسی فارسی و لاتین مورد نیاز است‌در ساعت اداری ۸ تا۱ و ۴ تا ۷ بعداز ظهر به‌آدرس خیابان شاهرضا میدان فردوسی شماره ۳۴۱ طبقه همکف نمایندگی بیمه اینگستراخ مراجعه شود .
۱ـ۳

رستوران لاسولیتود
موزیك بوسیله گروه پیپینو نگری
آدرس ـ اول فیشرآباد شمالی ، کوچه سوسن
تلفن ۸۳۴۳۷۱
۱ـ۵

استخدام نامه‌رسان
بچند نفر نامه‌رسان با سابقه دارای گواهینامه موتور دنده‌ای‌و ضامن معتبر باسواد ششم‌ابتدائی نیازمندیم ازواجدین شرایط دعوت میشودبنشانی خیابان محمد رضاشاه ایستگاه اول شماره ۶۸ شرکت دورال مراجعه فرمایند .

ژنراتورهای مارك
LEROY-SOMER
ساخت‌فرانسه بقدرتهای ۵ر۱و۲و۳و۵ کیلووات
نماینده انحصاری فروش درایران
شرکت صنعتی سلن
سعدی جنوبی کوچه بهارساختمان عزیزی
تلفن ۳۱۸۲۸۳

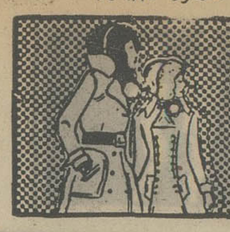

نیازمندیهای اطلاعات تلفنی آگهی قبول میکند ۳۱۱۲۲۵-۳۱۱۲۲۴ ۳۱۱۲۳۰-۳۱۱۲۲۹

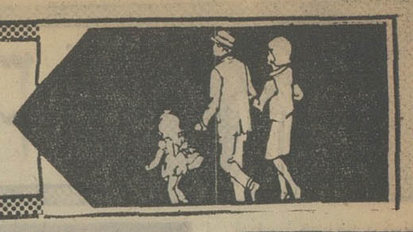

استخدام

سکرتر برای بیمه وقت استخدام میشود تلفن ۸۴۳۳۰۲

به تعدادی کارگر ساده‌زن‌ومرد جهت چاپ پارچه نیازمندیم . آدرس : اول لاله‌زارنو جنب سینما متروپل پاساژ گیت‌فر طبقه زیرزمین .
۱ـ۶ آ ـ ۱۳۹۹

آگهی استخدام فوری با حقوق مکفی

۱ـ سرپرست تولید بادبیلم فنی ۲نفر . حداقل دوسال سابقه دیپلمه های فلزکاری حق تقدم دارند .
۲ـ کارگر قالبساز درجه یک ۲نفر.
۳ـ صفحه تراشکاردرجه یکو دو ٤نفر.
٤ـ کارگر صافکار قطعات‌فلزی ۳نفر.
۵ـ کارگر پرسکار درجه دو ۲۰ نفر.
٦ـ کارگر پرسکار درجه سه ۳۰ نفر .
۷ـ کارگر ساده ۵۰نفر .
۸ـ نقشه‌کش قالب با دوسال سابقه کار یکنفر .
آدرس جاده قدیم کرج خیابان بیمارستان شماره ۲ بیمه های اجتماعی مقابل اسفالت سازی خلیج شرکت صنعتی آژورتلفن ۹۵۶۹۷۶
آ ـ ۱۱۲۰

استخدام
مهندس مکانیک با آشنائی‌بزبان انگلیسی استخدام میشود . خیابان ویلا خیابان دامغان شماره ٦
۱ـ۲ آ ـ ۱۴۵۳

---

iran sibo

یک نفر سکرتر که آشنابه‌زبان آلمانی یا انگلیسی باشد برای تمام وقت مورد نیاز است . شرکت ایران‌زیبو خیابان‌سپهبد زاهدی‌شماره ۱۱۰تلفن۸۳۲۴۹۹
۱ـ۲ آ ـ ۱۲۳۰۷

استخدام

تعدادی خانم که سن آنها حداکثر ٤۰ سال و سواد آنهاحداقل ششم‌ابتدائی باشد جهت امور طباخی استخدام میشوند .
۶۲۲۱۳۰ صبحها

شرکت تیتان استخدام میکند
۱ـ کارگر آهنگر درجه یک .
۲ـ کارگرجوشکاردرجه‌یکودو
۳ـ کارگر درل‌کار .
٤ـ کارگر صفحه تراشکار درجه ۲
نشانی : جاده کرج‌پل‌مهرآباد جنب کارخانه آماوشوکومارس خیابان آماپلاک۱۰ تلفن ـ ۹۵۱۹٤٦ و ۹۵۳۰۷۲
۱ـ۲ آ ـ ۱٤۰۰

استخدام حسابدار

به دو نفر خانم‌حسابدار تمام وقت نیازمندیم . پهلوی نرسیده به سینما مهتاب روبروی بانکملی شماره ۲۰٤ر۱ طبقه‌دوم شرکت یونفر تلفن ٦٦۱۳۵٦

مبل مدائن

بتعدادی کارگرمبل‌سازدرجه‌یک ودو با تمام مزایای بیمه‌های اجتماعی و سودویژه نیازمند است تلفن ۹٦۳۵۷۸
آ ـ ۱٤۰۸

تعدادی کارگر ۱۷ تا ۲۵ ساله مورد نیاز است آدرس مولوی مابین گمرک امیریه و گمرک شاهپور پلاک ۸۵ آنتن سازی
آ ـ ۱۲٦۱

معلم زبان

چند نفر خانم و آقای ایرانی و خارجی برای تدریس انگلیسی‌فرانسه و آلمانی برای تمام یا نصف‌روز موردنیازاست دروازه دولت اول خیابان روزولت ساختمان جم تلفن های ۸۲۸۲۱۳ و ۸۳۸۳۱۱ مراجعه نمایند
۱ـ۲ آ ـ ۱٤۳٦

چاپ و جعبه سازی

نیلوفر

بیك نفرماشین‌چی‌افست نیازمند است تلفن ٤۰۳٤۲

هنرپیشه زن ومرد
آموزشگاه هنری پاترا با امتیاز رسمی از وزارت فرهنگ وهنر عده‌ای خانم و آقا جهت تعلیم هنرپیشگی. فن‌بیان‌وشرکت در فیلم سینمائی‌وسریال تلویزیونی میپذیرد ضمنا چندنفر خواننده زن و مرد و نوازنده مرد مورد نیاز است .
داوطلبان همه روزه از ساعت ۱۰ صبح الی ۵ر۱۱ و از۵ر٤ الی ۵ر۷ بعدازظهر مراجعه نمایند.احمد کاشانی کارگردان تئاتر . نشانی . دروازه دولت روبروی پمپ بنزین کوچه حمیدالدوله تلفن ۳۱٤۵۳۹
۱ـ۲ آ ـ ۱۵۸۷

شرکت پلاسکوکار به‌یك دوشیزه تلفنچی و یك دوشیزه برای کار های دفتری نیازمند است .به نشانی مهرآباد جنوبی بالاتر از کانادادرای ـ مراجعه و یا با تلفن ۹۵۰۰۲۳ تماس‌بگیرید .

موسسه کیان

بچند نفر کارگر کانال‌ساز نیازمندیم تلفن ۷۹٦٦۰۵

آگهی استخدام
یکنفر دوشیزه یابانو آشنا به تایپ فارسی وامور حسابداری تمام وقت نیازمندیم شرکت فیروزمگان تلفن ٦٦٦۸٦۵
۱ـ۲ آ ـ ۱٤۰۳

استخدام راننده

راننده پایه دوم شخصی استخدام میشود ،خیابان آیزنهاور روبروی‌وزارت کار شماره ٤۳۲ مراجعه ۳ الی ۵ ½ شرکت‌تولیما

دکتردارو‌سازجهت‌تهران و شهرستان ۳۱٦٤۵۰

تحصیلدار و مستخدم
تحصیلدار با گواهینامه موتوسیکلت و ضامن معتبر و مستخدم‌باضامن معتبر مورد نیاز۴۲۲۲۷

کارخانه کفش شادانپور استخدام مینماید
۱ـ افسر جزء باز نشسته ارتش ۲ نفر
۲ـ درجه دار (صفی) بازنشسته ۲ نفر
طالبین به تلفن : ۹٦۰۳۵۹ مراجعه نمایند

پلاستر

به تعدادی بازاریاب مرد که سن آنها حدود ۳۰ سال و دارای‌وسیله‌نقلیه شخصی باشند جهت ویزیت‌موسسات‌تزئیناتی برای تمام وقت با حقوق و پورسانت نیازمند است .
پهلوی‌امیراکرم‌ساختمان پلاستر ۱ـ٤

نماینده فروش
جهت عرضه نمودن کالای خارجی به مذاکره با بازرگانان و نمایندگان پخش نیازمندیم صندوق پستی ۱٤۵۳٦ر

تعدادی جوان دیپلمه خوش برخورد و خوش‌بیان جهت‌کار های‌تبلیغاتی‌باحقوق‌وپورسانت نیازمندیم تلفن ۳۱۱۲۰٦
آ ـ ۱۳۸۸

خانمی جهت امور دفتری وبایگانی نیازمندیم تلفن ٤۷۸۱٦
آ ـ ۱۵٦۹ ۱

دوشیزه دیپلمه جهت‌کار در مطب دندانپزشکی‌بعد از ظهر ها موردنیازاست متقاضیان از ساعت ٤و نیم الی ۷ ونیم بنشانی تجریش مقابل‌بیمارستان رضا پهلوی مطب دکتر اعظمی مراجعه فرمایند .
۱ـ۲ آ ـ ۱۳۷۲

بیك‌نفر بانو یا آقاجهت ماشین نویسی و کارهای دفتری با حقوق مکفی برای بعد از ظهر ها نیازمندیم تلفن۳٤٤۳٤۳

مستخدمه

بیك مستخدمه بین ۲۰ الی ۳۰ سال جهت‌خدمت در یك خانواده فرانسوی مورد نیاز است تلفن ۸۲۷۰۵۷

استخدام سکرتر دیپلمه تلفن ٦٦۷۷۰۱

بیک زن جهت کارمنزل‌شبانه روزی نیازمندیم تلفن ۸۲۰۷۷۳
۱ـ۳ آ ـ ۱۲٤۷

کارگر ساده

مورد نیاز است نارمك خیابان مهر ایستگاه مدرسه پلاك ۱۹۱

فوق دیپلم

دوشیزه یابانو استخدام میشود تلفن ۸۳۷۰۰٤

دیپلمه

دوشیزه یابانو باسابقه کارباحقوق‌مکفی‌استخدام میشود تلفن ۸۳۷۰۰٤

یك‌نفر خانم برای پاسخگوئی تلفن‌استخدام میشود تلفن ۹۳۵۰٤۳ و ۹۳۹۹۸٦

تعدادی دوشیزه یابانو جهت چرخ کاری و دست ـ دوزی واطوکاری نیازمندیم .

کارآموز هم پذیرفته میشود
خیابان شاه‌آبادساختمان صفوی طبقه دوم پلاك۵۳ و٥٤ تریکو شهیاد
۳۱۸۰۱۸

شرکت سهامی مرغداری ایران و آلمان
بیکنفر کارمند که دارای‌سابقه کم درحسابداری و مراجعات بانکی باشد احتیاج دارد داوطلبین باتلفن ۵ـ۹۳۲۰۲۱ تماس بگیرند .

بانوئی جهت مصاحبت‌و توجه شبانه‌روزی ازخانم مسن که تنها زندگی می کند مورد احتیاج است تلفن ۸۲٤٤۰٤

چند نفر کمك حسابدار مورد نیاز است تلفنهای ٤۵۹۰۹ و ٤۷۸۷۱

فروشنده مرد با تجربه جهت لوکس فروشی با حقوق ثابت نیازمندیم تلفن ۸۵۲۷۱۰

الکترو ایران کار بچند نفر کارگر سیم پیچ نیازمند است تلفن ۷۹۵۲۳۷

دوشیزه برای کار های دفتری‌تمام‌وقت‌نیازمندیم محل خدمت جاده‌قدیم‌ری تلفن۵۹۳۰۵٤و۵۹۳۰۵۳

راننده پایه دوم شخصی باضامن معتبر برای کار در یك‌شرکت تاسیساتی استخدام‌میشود۸۳۰٤۸۸

استخدام سرایدار

یکنفر سرایدار با ضامن‌معتبر برای کارخانه احتیاج است تلفن ۹۵۱۹۳۰

مهندس راه‌وساختمان که۳سال سابقه کار داشته باشد برای کارهای ساختمانی در مرکز و اصفهان و سامن‌ملایر موردنیاز است . داوطلبان باتلفن شماره ۶۸٦۰٦۱تا۵ تماس بگیرند .
۱ـ۲ آ ـ ۱۲۱۵

بتعدادی کارگر چرخکار زن یا مرد و یقه‌دوز نیازمندیم تلفن ۳۱۳۹٦۹
۱ـ۳ آ ـ ۱۲٦٤

یك نفر کمك تعمیرکار رادیو و تلویزیون نیازمندیم تلفن ۸۲۸۳٤۷

دوشیزه بسته بند

۲۰نفر دوشیزه یابانو برای‌کار بسته‌بندی لوازم آرایش باحد اکثر ۳۰ سال سن استخدام میشوند. بکارخانه بلنداکس خیابان قدیم شمیران بالاتراز سه راه ضرابخانه انتهای‌کوی لاجوردی مراجعه فرمائید .

کارخانه قالب ـ سازی بابا صنیع

برای تکمیل کادر فنی اشخاص زیر را باحقوق مکفی استخدام مینماید.
۱ـ سرپرست قسمت قالب‌سازی فلزی‌باداشتن سابقه کار و تسلط‌کامل به سرپرستی
۲ـ تراشکار درجه یك
۳ـ صفحه‌تراشکار درجه یك
٤ـسوهانکار قالب‌ساز
واجدین شرایط میتوانند از ساعت ۳ر۳۰ تا ۷ بعدازظهر همه روزه به آدرس‌میدان‌شوش‌خیابان سپهبد رزم‌آرا نرسیده به سه‌راه فرح‌آباد ۲۰ متری‌احداثی کارخانه باباصنیع‌یاتلفن۵۳۹٤۰٦ مراجعه نمایند .

آگهی استخدام

یك‌کارخانه بزرك تولیدی افراد زیر را استخدام میکند .
۱ـ کمك حسابدار و انباردار با سابقه و آشنائی به کاردتکس
۲ـ خانم تلفنچی‌آشنا به‌امور سرویس‌وبایگانی با سابقه کار .
۳ـ نجار ماهر و نیمه ماهر و وردست .
٤ـ کارگر ساده
طالبین به آدرس زیر مراجعه فرمایند .
خیابان آیزنهاورنرسیده به میدان شهیاد جنب بانك صادرات کوی شه‌وار پلاك ۱۲۰ تلفن ۹۵۳٤۲٦
۱ـ۳

استخدام راننده
یکنفر راننده دو شخصی با ضامن معتبر برای کارخانه احتیاج است تلفن ۹۵۱۹۳۰
۱ـ۲ آ ـ ۱۰٤۳

استخدام
تعدادی کارگر چرخکاربا حقوق مکفی استخدام می شوند . تلفن ۷٦۰۲۸٦ ـ ۷٦۷٦۵۵

Société étrangère cherche à recruter pour ses bureaux de Téhéran. Des tranducteurs-persan français. Des Interprètes-persan-français Des secrétaires dactylos-bilingues persan français Des employés administratifs Des dactylos persan Ces emplois peuvent convenir aussi bien à du personnel masculin que féminin Pour in formation téléphoner de 16 à 19h. au No 76-12-59 ou écrire au bureau du journal sous le No 115

تزئینات پاپلی

بایك تلفن میتوانید محل کار ومنزل خودرا تزئین نمائید تلفن ۷۹۵۹۷۵

آگهی استخدام

بدو نفر کارگر استادکار نصاب کاغذ دیواری ـ کف‌پوش و دیوار پوش‌با حقوق مکفی‌فوری‌نیازمند است طالبین بعد از ظهر ها به خیابان محمد رضا شاه جنب سینماگلدیس

شرکت‌سنجاقك

مراجعه فرمایند .

بچندنفر کارگر ساده مرد یازن جهت کار پلاستیك نیازمندیم سیمتری نارمك ایستگاه داروخانه مقابل دفترخانه ۱٦۱ پلاك ۲۰۷

یك راننده ۲ شخصی باسابقه ۹۷۲۰۲۰

موسسه تولیدی

فرکانس‌استخدام‌مینماید عده‌ای بازاریاب با حقوق ثابت و پورسانت ـ استخدام می نماید ۷۵۱۸۳۰

استخدام فوری
راننده دوشخصی ۳۰ سال به بالا تلفن ٦۲٦٤۱۹ ساعت ۱٦ الی ۱۹
آ ـ ۱۱٦۷

سکرتر

مورد نیاز است ٤۲۲۲۷

بتعدادی ویزیتور دوشیزه ویابانو نیازمندیم خیابان شاهساختمان آلومینیوم طبقه پنجمشماره۵٤٤
آ ـ ۱٤۷۷

بچند دوشیزه یابانو جهت‌کار صحافی نیازمندیم به تلفن ـ ۳۱۸۵۳۷ مراجعه فرمایند .
۱ـ۳ آ ـ ۱۱٤۱٤

موتور سوار

برای‌تحصیلداری‌استخدام میشود تلفن ۸۳۷۰۰٤

جوانی باتحصیلات‌سیکل اول استخدام‌میشودتلفن ۸۳۷۰۰٤

بیکنفر کارگر فنی جهت کار پلاستیك نیازمندیم نارمك ایستگاه داروخانه مقابل دفتر‌خانه ۱٦۱ پلاك ۲۰۷
۱ـ۲ آ ـ ۱٤۹٦

چندنفر مکانیك

تکنیسین برق وسرویس کار ماشین‌آلات سنگین‌و ساختمان وراه‌سازی‌مورد نیاز است داوطلبین با تلفن ۸۲۳۲۳۹ تماس بگیرند.

به دوشیزه یابانوئی‌کاملا مسلط به ماشین نویسی فارسی برای تمام وقت احتیاج است بعد از ظهر ها ۵ر٤ تا ۵ر٦ تلفن ٦۲۱۱۲۱
۱ـ۳

شرکت صنعتی بارقه

افراد زیر را استخدام‌میکند:
۱ـ استادکار فلزکاری اشخاصی که درتابلوهای تقسیم برق آشنائی‌کامل داشته باشند مقدمند.
۲ـ کارگر فلزکاری
۳ـ استاد کار مونتاژ تقسیم برق
٤ـ کارگر مونتاژ تابلوی تقسیم برق
آدرس خیابان سپهبدرزم آرا ایستگاه چرمسازی مقابل انبار بانکملی روز های سه شنبه‌وپنجشنبه از ساعت ۳ الی ٦ بعداز ظهر مراجعه شود .
۱ـ۲ آ ـ۱٤۱۱

استخدام

۱ـ انباردار با سابقه
۲ـ نقشه‌کش
واجدین شرایط ازساعت ۸ الی ۱٦ به کیلومتر۱٦ جاده مخصوص کرج‌مقابل پمپ بنزین شرکت‌وارکو و یا با تلفن ۹۵۵۷۱۷ تماس بگیرید

چرخکار ورزیده زیگزاك دوز ورزیده نیازمندیم ۵۳۸۹۵۰

یك‌کمپانی‌داروئی معتبربین‌المللی

احتیاج به افراد علاقمند بکار ویزیت دارو برای کار در تهران دارد علاقمندان میتوانند با تلفنهای ۸٤۱۱۱۹ و ۸٤۲۱۲۷ از ساعت ۸ر۳۰ صبح‌الی ۲ بعداز ظهر تماس بگیرند
۱ـ۲

نمایندگی کل هواپیمائی آلیتالیادرایران استخدام‌میکند

حداقل تحصیلات دیپلم متوسطه آشنائی کامل بزبان انگلیسی و ماشین نویسی حداکثر سن ۳۰ سال :آدرس خیابان‌شاه‌رضاشماره ۲۵۱ساختمان آلیتالیا تلفن ٤۹۱۷۱ و٤۹۱۷۳
۱ـ۳

آگهی استخدام

چند نفر دوشیزه یا بانو با تجربه‌ومهارت‌کافی در فن ماشین‌نویسی برای تمام وقت (۸ صبح‌الی ۵ر٤ بعداز ظهر) با حقوق مکفی استخدام میشوند خیابان پهلوی ، روبروی فروشگاه کورش ، کوچه نوربخش شماره ۱۹ سازمان کاسپین تلفن : ٦۲۲۵۱۲ ـ ٦۲۵۱۲۰
۱ـ۳

آگهی استخدام

شهرداری پایتخت احتیاج به خدمات تعداد ۵۰ نفر لیسانسیه باشرایط زیر دارد:
۱ـ تابعیت دولت شاهنشاهی ایران.
۲ـ سن کمتر از ۱۸ و بیشتر از ٤۵ سال نباشد.
۳ـ داشتن برگ خاتمه یامعافیت خدمت وظیفه عمومی.
٤ـ نداشتن پیشینه کیفری .
۵ـ دارا بودن مدرك تحصیلی لیسانس .
داوطلبان واجد شرایط میتوانند از تاریخ اول‌لغایت۱۵ اردیبهشت ماه ۵٤ برای ثبت نام بقسمت کارگزینی شهرداری پایتخت واقع در خیابان ایرانشهر ساختمان شماره ٤ مراجعه نمایند. بدیهی است کسانیکه بصورت پیمانی در شهرداری پایتخت انجام وظیفه مینمایند حق تقدم خواهند داشت.
شهردار پایتخت

شرکت‌ذوپاکو

افراد واجد شرایط زیر را استخدام میکند
۱ـ تکنیسین باتجربه برق ضعیف و قوی و سیم‌کشی ساختمان
۲ـ تکنیسین باتجربه جهت نصب و سرویس دستگاههای تلفن مرکزی سیستم های مختلف داوطلبان‌لطفاباتلفن۳۹۱۸٤۱ تماس بگیرند

استخدام تکنسین کولرهای گازی

یك کارخانه تولیدی تکنیسین جهت کولر های گازی استخدام مینماید تلفن ۹۵٤۷۸٤
۱ـ۸

استخدام کارگر مرد و زن

یك کارخانه بزرك تولیدی تعدادی کارگر مرد وزن استخدام مینماید لطفا باتلفن ۹۵٤۷۸٤ تماس حاصل فرمائید .

آگهی استخدام

شرکت سهامی کارخانجات کمك‌فنر ایندامین افراد زیر را با حقوق‌و مزایای مکفی استخدام مینماید :
۱ـ دیپلم فنی در رشته اتومکانیك با دو سال سابقه کار
۲ـ دیپلم فنی دررشته‌فلزکاری با دو سال سابقه‌کار
۳ـ تراشکار ماهر با پنجسال سابقه کار
٤ـ صفحه‌تراش با چهارسال سابقه کار
واجدین شرایط میتوانند همه‌روزه بین ساعت ۸ تا ۱۵ به کارگزینی شرکت واقع در جاده مخصوص کرج کیلومتر بیست مراجعه نمایند تلفن ۹٤ تا ۹۷۰۰۹۱

هات‌پوینت‌الکتریک

«شرکت بامسئولیت محدود»
بافرادزیر باحقوق مکفی تمام وقت نیازمنداست:
۱ـ یکنفرحسابرس‌دارای‌تجربیات و مدارك عالی که قابل ارائه باشد
۲ـ دونفر حسابدار دارای‌حداقل۳ سال سابقه کار
متقاضیان همه‌روزه از ساعت ۱۱ صبح تا یك بعدازظهر به‌قسمت فروش شرکت هات‌پوینت الکتریك واقع‌دراول فرح شمالی شماره ۳٦ر۱ طبقه‌دوم مراجعه‌نمایند.

استخدام
به‌افراد بامشخصات ذیل (برای کار در شیفت شبو روز) نیازمندیم.
۱ـ تکنیسین برق باسابقه کار درامور موتور های‌الکتریکی سه‌فاز ودیپلم فنی ٤ نفر
۲ـ تکنیسین برق باسابقه کار وبا سیکل فنی ۱۰نفر
۳ـ کارگر آهنکار باسه سال سابقه کار درب وپنجره سازی باسواد خواندن و نوشتن ۲۵ نفر
٤ـ کارگر جوشکار کاربیت باسابقه کار و سواد خواندن و نوشتن ۵ نفر
۵ـ کارگر برقکار باسابقه کار و سواد خواندن و نوشتن ۵ نفر
٦ـ کارگر کمك عایق کار باسابقه کار وسواد خواندن ونوشتن سه نفر
۷ـ کارگر کمك ورقکار باسابقه کار وسواد خواندن ونوشتن ۳نفر
۸ـ کارگر ساده باسواد خواندن و نوشتن ۳۰ نفر
۹ـ کارگر نظافتچی‌برای داخل کارگاه ها و محوطه کارخانه باسواد خواندن و نوشتن ۸نفر
واجدین شرایط بادردست داشتن برگ خاتمه خدمت نظام ویا معافیت قانونی از ساعت ۸ونیم صبح تا ۱۲ظهر بنشانی خیابان ویلا خیابان دامغان‌شماره ٦شرکت ساراول مراجعه نمایند.

شرکت سهامی اکریلتاب

جهت خدمت درشهرستان بهشهر در استان مازندران به‌افراد زیرنیازمند است:
است:
۱ـ مهندس ریسندگی پشم وآکریلیك باحداقل ۳ سال سابقه‌کار.
۲ـ مهندس رنگرزی نخهای‌پشمی‌وآکریلیك با حداقل ۳سال سابقه‌کار.
۳ـ سرپرست وتکنیسین ریسندگی پشم و اکریلیك باحداقل ۳سال سابقه‌کار.
٤ـکارگر متخصص برق جهت ماشینهای ریسندگی.
۵ـسرپرست دیك‌بخار.
از واجدین شرایط تقاضا میگردد همه روزه از ساعت۸ الی ۱٦ باتلفن‌های ۳۱۰٤۷٤و ۳۱۷۲٦۰ تماس بگیرند

بانك اعتبارات ایران

BANQUE ETEBARATE IRAN

آگهی استخدام
بانك اعتبارات ایران تعدادی داوطلب که‌واجد شرایط زیر باشند استخدام مینماید :
ـ تحصیلات دیپلم ببالا
ـ تابعیت ایران
ـ حداکثر سن ۲٦ سال
ـ داشتن معافی دائم یا برك پایان خدمت
ـ آشنائی کامل بزبان فرانسه یا انگلیسی
داوطلبان واجد شرایط تقاضای خود را باذکر کلیه مشخصات‌و آدرس‌کامل‌همراه‌بایك‌قطعه‌عکس تاتاریخ۱۵ر۲ر۱۳٤۵به‌صندوق‌پستی شماره۱٦۳۹ اداره کارگزینی ارسال دارند .
اداره کارگزینی

استخدام

برای کار تمام وقت در تهران و شهر صنعتی البرز (قزوین) افراد زیر مورد نیاز است .
۱ـ یکنفر مدیر مالی با مدرك لیسانس حسابداری وآشنا بزبان انگلیسی حداقل با سه سال‌سابقه کار در شرکتهای تولیدی (تهران)
۲ـ یکنفر مهندس میکانیك یا مهندس صنایع برای طراحی پروژه کارخانه آشنا بزبان انگلیسی (قزوین)
۳ـ یکنفر انباردار دیپلمه با تجربه و آشنابه زبان انگلیسی (قزوین)
٤ـ یکنفر تکنیسین برق و ابزار دقیق فوق دیپلم با تجربه (قزوین)
۵ـ یکنفر میکانیك‌باتجربه ماشین‌آلات(قزوین)
از واجدین شرایط تقاضا میشود به دفتر مرکزی شرکت گلوکوزان واقع در خیابان ویلا خیابان سپند شماره ٤۸ طبقه دوم تلفن ۸۲۸۳۰۱ و ۸۲٤٤٦۸ مراجعه نمایند .

دوشیزه‌یابانوی‌سکرتر

برای تمام وقت استخدام میشود با تلفنهای ۸۲۳۲۳۹ و ۸۳۵۹۵۵ تماس حاصل فرمائید .

یك شرکت معتبر داروئی

برای‌قسمت پخش‌ووصول دایره فروش خود در تهران به‌همکاری یکنفر باشرایط زیر نیازمند است:
۱ـ حداکثر سن سی‌سال.
۲ـ تحصیلات دیپلم.
۳ـ دارابودن گواهی انجام خدمت وظیفه .
٤ـ داشتن گواهی‌نامه رانندگی و وسیله نقلیه شخصی.
۵ـ معرفی ضامن معتبر
اشخاصی‌که دارای سابقه‌کاردرشرکت های‌داروئی بوده وبا داروخانه های‌تهران‌آشنائی داشته‌باشند حق تقدم خواهندداشت. خواهشمند است فقط واجدین شرایط مشخصات کامل خود را توسط صندوق پستی شماره‌ـ۱۸۸۵تهران ارسال‌دارند.

استخدام سلزمن باتجربه

شرکت ایران‌مکاس نمایندگی انحصاری سانترال تلفن‌های آب‌ومنشی رئیس‌های تی پی‌ال درایران تعدادی سلزمن خوش برخورد و خوش بیان فقط بصورت‌تمام‌وقت استخدام‌مینماید بواجدین‌شرایط که‌مانعی برای استخدام قانونی نداشته باشند ماهیانه ۱۲۰۰۰ ریال‌حقوق ثابت هزینه ایاب و ذهاب پورسانت مکفی‌و بیمه بازنشستگی تعلق خواهد گرفت تلفن ۷۵۹٦۷۷ـ۷۵۹٦۰۰

شرکت ساختمانی ندا

بیك نفر خانم یا آقا که آشنائی کامل بزبان انگلیسی داشته و ضمنا ماشین نویسی فارسی‌و لاتین را بخوبی بداند برای تمام وقت با حقوق مکفی استخدام مینماید .
داوطلبان میتوانند همه روزه به استثنای ایام تعطیل از ساعت ۱٦ الی ۱۹ به دفتر شرکت واقع در خیابان تخت طاوس خیابان میرعماد کوی یکم شماره ٤ مراجعه نمایند .
۱ـ۳

آگهی‌استخدام

کارخانه شرکت سهامی‌ایرانیت افراد زیر را باحقوق مکفی استخدام میکند
۱ـ لیسانس شیمی یك نفر
۲ـ فوق دیپلم شیمی یك نفر
۳ـ تکنیسین برق با تحصیلات حداقل دیپلم متوسطه وسابقه کارسرپرستی‌برق درکارخانجات با حداقل ۵ سال تجربه یك نفر
داوطلبین واجد شرایط میتوانند همه روز به استثنای ایام تعطیل بادردست داشتن مدارك‌لازمه بکارگزینی کارخانه واقع در غنی‌آباد شهرری مراجعه نمایند .
۱ـ۳

شرکت ساختمانی برای کار در جنوب به افراد زیر نیازمند است:

۱ـ راننده بولدوزر با سابقه کار
۲ـ راننده پایه دو باسابقه کار
۳ـ کمك حسابدار باسابقه کار
تلفن ۸۳۰۲۰٦

بدونفر نگهبان شب « شب‌گرد»
برای ساعت ٦ بعداز ظهر تا٦ صبح احتیاج دارد داوطلبان بایستی دارای گواهینامه شش ساله ابتدائی بوده وخدمت نظام را انجام داده و ضامن معتبر بسپارند .
واجدین شرایط درخواست خودرا به ضمیمه یک قطعه عکس و ذکرمشخصات کامل و میزان حقوق درخواستی منتها تا چهارشنبه ۳ اردیبهشت جاری به‌راهنمای شماره۱۱۱ اطلاعات ارسال دارند .

آگهی استخدام تکنیسین

شرکت شبرنك به‌چندنفر دیپلمه الکترونیك که دارای مشخصات زیر باشند احتیاج دارد:
۱ـ داشتن معافی دائم یا دفترچه پایان‌خدمت
۲ـداشتن گواهی‌نامه‌رانندگی .
۳ـ آشنا بزبان انگلیسی
٤ـ حداقل سن۲۰ وحداکثر سی‌سال.
متقاضیان بین ساعت۲الی ٤ بعدازظهر به‌شرکت شبرنك تخت‌جمشید مقابل سفارت امریکا قسمت سرویس مراجعه نمایند.

سکرتروماشین نویس

۱ـ سکرتر آشنا بزبان انگلیسی
۲ـ ماشین نویس فارسی
با حقوق مکفی جهت یك شرکت بزرك صنعتی واقع در تهران مورد نیاز است اشخاص واجد شرایط به صندوق‌پستی۱۱۱۷ـ۱۱ تماس‌فرمایند ویا با تلفن ۸۳۷۸۳۷ تماس حاصل شود

گروه‌صنعتی بهشهر

تعدادی تحصیلدار و راننده را که واجد شرایط ذیل باشند استخدام می نماید :
۱ـ دارا بودن برك خاتمه خدمت‌نظام‌وظیفه عمومی یا معافیت دائم .
۲ـ دارا بودن گواهی‌نامه موتور دنده‌ای جهت تحصیلداری و پایه دوم شخصی جهت رانندگی .
۳ـحداکثر سن در مورد تحصیلدار ۳۵ سال و در مورد راننده ٤۵سال
٤ـ دارا بودن مدرك سوم متوسطه برای تحصیلداری وششم ابتدائی برای راننده
داوطلبان می توانند حداکثر تاتاریخ ۷ر۲ر۵٤همه‌روزه باستثناء روز های تعطیل از ساعت ۸ الی ۱۲ صبح بنشانی خیابان سپهبد زاهدی شماره ۷۰امور کارمندان مراجعه‌نمایند.

نیازمندیهای اطلاعات تلفنی آگهی قبول میکند ۳۱۱۲۲۵-۳۱۱۲۲۴ ۳۱۱۲۳۰-۳۱۱۲۲۹

بچندنفر دوشیزه که آشنا به امور حسابداری و ماشین نویسی باشند نیازمند است خیابان شاه بین شیخ‌هادی و یوسف آباد ساختمان لاله طبقه چهارم شماره ۹ و یا تلفن ۶۶۶۳۸۲ تماس حاصل فرمایند

ده نفر میکانیك ماشین‌آلات راه سازی و ساختمانی مورد نیاز است. جاده قدیم کرج یك کیلومتر بعداز شیر پاستوریزه مقابل کارخانه معطر شرکت ارکان ماشین.

بچند نفر ماشین نویس با سابقه زن یامرد برای صبحها و یا عصر ها نیازمندیم تلفن ۳۹۲۰۱۴

بیك راننده دو شخصی باسابقه نیازمندیم تلفن ۹۷۲۰۲۰

بتلفنچی و ماشین‌نویس مرد یا زن با تحصیلات حدود سیکل برای خدمت دوسره صبح وعصر با حقوق مکفی نیازمندیم خیابان فزوین خیابان مخصوص پلاك ۹۶ شرکت سوپرگاز

تعدادی کارگر ساده جهت پلاستیك سازی نیکو خیابان شاه آباد باغ سپهسالار ساختمان مهندس کاظمی پلاستیك سازی نیکو تلفن ۳۱۴۷۲۴

تعدادی کارگر برق ساختمان و لوله‌کش شوفاژ نیازمندیم از ۷ تا ۹ شب مراجعه شود تلفن ۸۸۳۱۲۲

کارمند دفتری استخدام میگردد تلفن ۳۱۰۱۹۴

استخدام منشی

بیك نفر دوشیزه یا بانو تسلط کامل به ماشین نویسی فارسی برای تمام وقت مورد نیاز است طالبین به آدرس خیابان ویلا پلاك ۷۰ مراجعه نمایند.

کارخانه تولیدی و صنعتی گرن

بچندنفر استاد کار استیل کار باحقوق مکفی وسایر مزایا استخدام مینماید تلفن ۷۶۵۰۲۷ و ۷۶۲۸۰۴

آگهی

بیك نفر دوشیزه ماشین نویس فارسی و لاتین نیازمندیم کسانی که سابقه کار در امور بیمه داشته باشند حق تقدم دارند.

به تلفن ۳۱۲۹۴۵ و ۳۱۲۲۶۹ مراجعه نمایند

تراشکار وآهنگر

استخدام میشود ناهارخوری و سرویس دایر است.
کارخانه وزنه ایزنهاور تلفن ـ ۹۵۰۰۸۱-۸۴
آ ـ ۱۵۱۳

به یك جوان که مسلط به زبان انگلیسی و تایپ لاتین باشد مورد نیاز است. ۵۲۶۱۸۶

شرکت لوپ‌دکور به دوشیزه یا بانوی منشی نیازمنداست تلفن ۴۲۴۴۶

به ۳ نفر سرویسکار یخچال باسابقه نیازمندیم به تلفن های ۷۵۴۲۹۲ و ۷۵۲۹۱۲ فروشگاه منصور مراجعه فرمائید

بیك پرستار بچه‌ویك خدمتکار زن نیازمندیم ۸۲۳۵۴۳
۱ـ۲ آ ـ ۱۳۷۹

به یك نفر حسابدار مرد بازنشسته نیازمندیم

خیابان شوش غربی نرسیده به میدان زاهدی طبقه فوقانی بانك رهنی از ساعت ۴ تا ۶ به تلفن های ۵۳۰۴۹۴ و ۵۳۳۰۹۰

آگهی استخدام

کارگر ساندویچ پیچ با سابقه ۳ نفر
کارگر ساده ۳ نفر
با تلفن ۶۲۵۸۰۷ تماس بگیرید

بتعدادی مادگی‌دوز و زیگزال‌دوز و وردست و یقه دوز ـ زن و مرد نیازمندیم تلفن ۳۱۳۹۶۹

تعمیرگاه طلوع

بیکنفر کارمند مرد جهت کار دفتری نیازمند است تلفن ـ ۵۴۶۵۳۲
۱ـ۳ آ ـ ۱۵۵۶

Triumph
INTERNATIONAL

شرکت سهامی خاص تریومف ـ اینترنشنال ایران بزرگترین تولید کننده کرست در ایران تعدادی

دوزنده‌زن

راکه در امور دوزندگی وچرخ کاری با سابقه باشند برای کار یکسره با حقوق مکفی و مزایای دیگر استخدام می نماید.

متقاضیان میتوانند با در دست داشتن سوابق کار به شرکت تریومف ـ اینترنشنال آقای رمزی مراجعه یا با تلفنهای ۳۱۲۲۱۹ و ۳۰۳۱۷۲ بین ساعت ۸ الی ۱۵ تماس حاصل فرمایند.

استخدام

یك موسسه تجاری

برای تمام وقت افراد زیر راباتوجه به استعدادوکاردانی با حقوق مکفی استخدام می نماید. سن بین ۲۵ الی ۳۵
۱ـ خانم باتحصیلات حدود دیپلم مسلط به مکالمه‌انگلیسی
۲ـ خانم با تحصیلات حدود دیپلم جهت امور منشی‌گری.
۳ـ خانم یا اقا مسلط به‌امور حسابداری.
۴ـ اقا مسلط به دفتر نویسی (حسابداری).
۵ـ آقا مسلط به انجام امور اداری خارج از موسسه که دارای گواهینامه رانندگی باشد.
۶ـ راننده با تحصیلات حدود سیکل با حداقل ۵ سال سابقه رانندگی پس از دریافت گواهینامه متقاضیان لطفا در اولین فرصت مشخصات کامل خود را به راهنمای شماره ـ ۱۱۲ روزنامه اطلاعات ارسال فرمایند.

کار در مطب دندانپزشکی

خانمی فارغ‌التحصیل بهداشت دهان ودندان و خانمی سیکل یا دیپلم برای تمام روز استخدام میشود ۴۵۳۳۴

مکانیك و برقکار

باتجربه جرثقیل باحقوق بسیار عالی جهت کارگاه های یك شرکت بزرك ساختمانی مورد احتیاج است با تلفن ۷۹۱۸۷۳ تماس بگیرید.

نقاش پیستولت تمام‌وقت یانیمه وقت احتیاج است تلفن ۶۲۵۸۱۷

به ۲۰ نفرکارگرساده دوشیزه‌یا بانو نیازمندیم تلفن ۵۲۱۰۲۶
۱ـ۲ آ ـ ۱۲۲۳

تعدادی علاقمند از سیکل ببالا جهت کارآموزی نقشه‌کشی ساختمان پذیرفته میشوند ـ ۳۱۴۸۰۵
۱ـ۶ آ ـ ۵۰۱

یکنفر خانم مسلط بزبان فرانسه جهت تدریس استخدام میشود. ۹ تا ۱۱ صبح تلفن ـ ۶۸۴۹۸۵ ـ ۸۷

بچند نفر دوشیزه یابانو سری دوز بچگانه نیازمندیم تلفن ۶۶۲۳۹۹
۱ـ۲

---

۵ نفر دوشیزه یابانو جهت دوزندگی زنانه نیازمندیم تلفن ۳۱۲۴۶۴

شریک

قابل توجه علاقمندان کار ـ های تولیدی

کارخانه‌ای بمساحت ۵۲۰۰ متر مربع دارای ۲۵۰۰ متر مربع سالن سرپوشیده قابل تفکیک به قطعات مختلف و تاسیسات دفتری بابرق سه‌فاز ۱۰۰ آمپر که قابل اضافه نمودن میباشد با تلفن مستقل واقع در منطقه صنعتی خاك سفید ـ شریک باپروژه‌کارهای تولیدی میپذیرد از ساعت ۹ الی ۵ بعدازظهر با تلفن ۷۸۲۱۱۹ واز ساعت ۸ شب ببعد باتلفن ۷۷۵۱۹۸ تماس گرفته شود.
۱ـ۲ آ ـ ۱۱۷۹

جویای کار

دانشجوی حسابداری وارد بامور حسابداری بعدازظهرها جویای کار است تلفن ۳۱۱۰۸۰ راهنمای ۱۰۶ روزنامه اطلاعات

شیمیست

با ۲ سال تجربه ازمایشگاهی بعدازظهرها آماده‌کار ۹۵۹۰۹۱

جوانی دیپلم کارمندحسابداری آشنا به خطاطی ورسامی آماده هرگونه کارازساعت ۱۷ الی ۲۴ راهنمای ۱۱۴ روزنامه اطلاعات تلفن ۳۱۱۰۸۰
آ ـ ۱۲۸۳

حسابدار با تجربه

اماده نوشتن دفاتر قانونی و تنظیم حسابها و ترازنامه مطبوع کنترانی تلفن ۶۶۲۳۹۸
۱ـ۲ آ ـ ۹۶۵

راننده پایه یکم ۳۵ ساله با سابقه جویای کاراست راهنمای شماره ۱۱۶ یابتلفن ۳۱۱۰۸۰ مراجعه فرمایند.
۱ـ۳ آ ـ ۱۲۱۹۸

جوانی بامدارك سوم متوسطه دیپلم ماشین‌نویسی فارسی و لاتین و کارت پایان خدمت جویای کار راهنمای ۱۱۷ تلفن ۳۱۱۰۸۰ مراجعه فرمایند.
آ ـ ۱۴۰۳

جوان ۳۲ ساله متاهل باسواد گواهینامه دوشخصی سابقه‌کار چهار سال درتهران آماده‌کار میباشد راهنمای ۱۱۸ روزنامه اطلاعات تلفن ۳۱۱۰۸۰
۱ـ۲ آ ـ ۱۴۳۱

انجام حسابداری

نظارت و انجام امورحسابداری وحسابرسی وتنظیم دفاترقانونی و صورتهای مالی توسط حسابداران با تجربه از ۴ تا ۸ بعدازظهر تلفن ۷۷۶۴۶۰
۱ـ۴ آ ـ ۱۴۷۶

قابل توجه دفاتر فنی و ساختمانی

اگر احتیاج به‌مهندسینی که دارای نمونه امضاءدر شهرداری باشند داریدبا تلفن ۴۹۴۰۹ کارتان‌در اسرع‌وقت انجام‌میشود.

مهندس راه و ساختمان مایل به انجام کار های محاسباتی بصورت چند ساعت در هفته میباشد تلفن ۷۷۷۲۲۵

املاك ومستغلات

فروش

خانه فروشی

خانه‌ای بمساحت ۵۲۴ متر مربع و ۳۷۰ متر مربع زیربنا باکلیه لوازم تلفن ـ شوفاژ ـ کانال‌کشی کولر ـ موکت ـ آب تهران و چاه باتلمبه واقع در خیابان نیاوران ـ خیابان مژده کوچه ژیلا مقطوع ۹۰۰ هزار تومان بفروش میرسد. باتلفن ـ ۸۷۲۴۸۳ تماس بگیرید.

خانه های ویلائی تهران پارس با وام بانکی ۱۵ ساله ۷۸۱۹۱۸

خانه شخصی سازفروشی

درمحل آرامو آبرومندعباس‌آباد ۴۴۶ متر زمین ۷۰۰ متر بنا شمالی دو طبقه مستقل ـ نما و کف حیاط سنگ هر طبقه شامل ۵ اطاق خواب ـ در سرویس جداگانه ـ دو هال مستقل ـ سالن های پذیرائی و بالکن بسیار وسیع ـ تمام کف موکت ـ شوفاژ ـ دو تلفن ۴ کولر ـ دو درماشین‌رو برای ۴ اتومبیل ـ یک میلیون وششصد هزار تومان نقد یا معاوضه بدون واسطه تلفنهای ۸۵۶۱۹۷ و ۸۴۵۲۲۶

خانه فروشی

منزلی در امیرآباد شمالی بمساحت ۲۴۰ مترمربع دوطبقه دوبر مستغلاتی بفروش میرسد ۶۲۸۶۱۰
۱ـ۲ آ ـ ۱۵۰۴

ساختمان ۵ طبقه واقع در خیابان کورش‌کبیر روبروی بی سیم با آپارتمانهای ۳ اطاقه تفکیک شده مجهزبه‌شوفاژ‌کولر و تلفن بطور جداگانه یا کلی بفروش میرسد تلفن ۷۶۳۱۷۹
۱ـ۶ آ ـ ۱۵۰۹

منزلی در خیابان‌کوکاکولابلوار ششم بهمن که برای سکونت و محل کار بسیار مناسب است ۳۲۵ هزار تومان ۳۴۴۳۶۵
۱ـ۵ آ ـ ۱۳۵۸

منزلی نوسازشمالی ۵۰۰ متر زمین ۶۰۰ متر بنا ۲۰۰ هزار تومان گچ‌بری ۵ اطاق خواب ۴ سالن سرویس فرنگی وایرانی برق سه فاز شوفاژ تلفن استخر تصفیه، پاسیو و کولر دکور بندی نما و کف سنك ۳۰۰ هزار تومان بدهی خیابان ظفر نفت تلفن ۷۷۶۴۵۱ عصر ها بدون واسطه ۲ میلیون تومان فروشی ۱ـ۲

یک دستگاه خانه ویلائی بمساحت ۲۲۸ متر و ۱۵۰ متر زیربنا دوبر با سرویس کامل آب، برق، تلفن بقیمت ۳۸۰ هزارتومان‌بدون واسطه‌بفروش میرسد طالبین‌باتلفن ۷۹۴۰۰۸ تماس حاصل نمائید.

خانه فروشی وصال شیرازی کوی زهره ۲ نبش جنوبی صافی ۹۰۰ هزار تومان عصرها ـ ۴۲۹۴۵
۱ـ۴ آ ـ ۱۳۲۹

نارمك بین چهارراه مهر و دردشت

خانه شخصی ساز جنوبی مستغلاتی روکار سنگ‌ساخت ۲۰۰ متر ۵ر۲ طبقه ۷ اطاق سرویس کامل زیرزمین انبار با فیش تلفن ۴۸۵ هزار تومان از ۸ صبح الی ۸ شب تلفن ۵۳۲۹۶۸
۱ـ۲ آ ـ ۱۰۸۸

ساختمان شمالی ۲ طبقه لوکس منحصر بفرد تهران پارس فروشی ۷۸۱۹۱۸

خانه‌ای دوطبقه به مساحت ۱۶۸ متر عباس‌آباد دوطبقه جنوبی مستغلاتی باتلفن وکلیه لوازم ـ ۸۴۶۲۸۸
۱ـ ۱۳۱۹

یکدستگاه منزل ۲ طبقه بمساحت ۳۰۰ متر زمین دارای ۶ اطاق بزرگ و ۲ هال مجهز ومستقل باتلفن واقع در نارمك خیابان مینو بدون واسطه قیمت ۵۰۰ هزار تومان ۸ تا ۱۲ ظهر ۴ تا ۷ شب تلفن ۷۹۰۷۴۲

خانه‌ای بمساحت ۵۰۰ متر در نارمك دارای ۵ اطاق خواب ناهارخوری، سالن حمام بزرگ تلفن کوپن کرکره با سرویس بقیمت ۷۰۰ هزار تومان فروشی ۷۹۰۴۳۹
آ ـ ۱۵۷۵

ساختمان جنوبی ۴ طبقه

۸ دستگاه آپارتمان یکدستگاه تخنیه مهندسی‌ساز با شوفاژ و ۷ رشته تلفن خیابان فرح‌جنوبی برخیابان دیبا بفروش میرسد تلفن ۸۴۳۳۲۶
۱ـ۳ آ ـ ۱۵۷۹

خانه‌ای درخیابان تاج نرسیده به بهبودی بمساحت ۱۴۰ متر ۲۰۰ متر زیربنا با ۵ اطاق ۲ هال و سرویس کاملا مدرن کاغذ دیواری کولر پرده کرکره تلفن بیواسطه مقطوع ۴۵۰ هزار تومان بفروش میرسد ۹۷۷۹۴۶ ۳ تا ۹ بعدازظهر.
آ ـ ۱۳۹۷

یکباب خانه بمساحت ۱۵۰ متر دوطبقه ۵ اطاق ومغازه و تلفن وکولر فروشی ۳۴۳۹۴۹
۱ـ۳ آ ـ ۱۴۲۳

خانه ویلائی دربهترین نقطه شمال تهران ۵۶۰ مترزمین ۳۴۰ متر ساختمان محکم باستخر وسایر وسایل یکمیلیون ونهصد هزار تومان بدون واسطه بفروش میرسد تلفن ۶۸۴۲۴۲ از ساعت ۲ تا ۵ بعدازظهر.
۱ـ۲ آ ـ ۱۳۹۳

خانه ۲ طبقه نزدیک میدان شهناز مساحت ۱۰۳ متر با سرویس مجزا تلفن کولر حمام گرم کف‌پوش مکاشوم و پرده کرکره‌باکاغذدیواری‌مقطوع ۳۵۰ هزار تومان تلفن ۷۵۶۵۹۶
۱ـ۵ آ ـ ۱۳۹۵

خانه‌ای در خیابان‌شهناز صفای‌شرقی فروشی تلفن ۷۶۰۴۲۹

خانه و آپارتمان های نوساز تهران پارس با وام بانکی تلفن ۷۸۱۹۱۸

منزل ویلائی در بندر ـ پهلوی بفروش میرسد تلفن ۸۴۲۰۰۶

خانه فروشی به مساحت ۸۴ متر ۴ اطاق، چوبی، دارای فیش تلفن قیمت ۱۵۰ هزار تومان ـ آدرس، میدان راه‌آهن امیریه کوچه بانکی پلاك ۲۱

خانه‌ای بمساحت ۲۰۰ متر با ۹ اطاق زیرزمین انبار آب و برق و تلفن و کولر میدان بهارستان کوچه نظامیه بدون واسطه بفروش میرسد از ۹ تا ۱۲ صبح تلفن ۳۹۲۸۹۷
۱ـ۳ آ ـ ۱۵۷۲

خانه‌ای ۳ طبقه در خیابان رامسر (پشت سینمارویال) کوچه‌ده متری آراسته شماره ۲۱ بدون واسطه‌بمبلغ ۶۵۰ هزارتومان بفروش میرسد تلفن ۸۲۵۶۱۴ بعدازظهرها ۲ تا ۷
۱ـ۲ آ ـ ۱۵۹۴

بعلت مسافرت

خیابان تاج دریان‌نو خانه‌ای نوساز دوطبقه دوبر هرطبقه ۵ اطاق وهال و سرویس کامل بازیرزمین و تلفن موکت وکولر وپرده‌کرکره و ۷۰ هزار تومان وام ۶ ساله بانکی ۷۲۰ هزار تومان زمین ۲۲۰ مترزیربنا ۳۶۰ متر تلفن ۹۷۷۴۷۱ از ۴ بعداز ظهر ببعد.
۱ـ۲ آ ـ ۱۲۷۳

خانه‌ای ویلائی فروشی در بهترین نقطه شمال تهران ۵۶۰ متر زمین ۳۴۰ متر ساختمان محکم با استخر و سایروسایل ۱ر۹۰۰ر۰۰۰ تومان بدون واسطه بفروش می رسد تلفن ۶۸۴۲۴۲ از ساعت ۲ تا ۵ بعداز ظهر

مدرنترین ویلاومستغلات

از ۸۰۰ هزار تومان تا ۵ میلیون تومان‌موجود استتهیه مسکن‌کورش‌تلفنهای ۴۷۹۸۲ و ۸۵۳۷۳۶

فروش ومعاوضه

خانه‌ای در خیابان‌شاه‌چهارراه گلشن‌خیابان‌نشاط شماره ۱۵۸ دو طبقه ۲ بر جنوبی شخصی مهندسی‌ساز بدون مشرف زمین ۱۳۲ زیربنا ۲۰۰ متر هرطبقه ۳ اطاق هال سرویس‌کامل باکولر تلفن زیرزمین تمامی روکار سیمان‌بیواسطه‌مقطوع ۴۵۰ هزار تومان یا معاوضه‌بامستقل ۲ طبقه ۴ اطاقی یا دوآپارتمان ۴ اطاقه هم‌جوار حوالی کورش، تخت جمشید روزولت‌کریمخان‌پهلوی بلوار بازدید و مراجعه عصرها تلفن ۹۲۳۵۵۰ و ۷۶۶۲۹۰
۱ـ۲ آ ـ ۱۵۰۲

یکدستگاه ساختمان فروشی ۲ طبقه بازیرزمین‌وحیاط‌بمساحت یکصد و پانزده متر مربع و صدوهشتاد متر مربع زمین‌هر طبقه دارای ۴ اطاق واقع در ژاله خیابان ایران‌بازارچه‌سقاباشی کوچه فقیه‌الملک‌پلاك ۴۰ بمحل مراجعه شود.

---

۱۸ اطاق برای فروش و اجاره جهت محل کارتلفن ۹۲۲۲۱۰

منزل فروشی

منزلی دوطبقه جنوبی واقع‌در شهرارا بمساحت ۲۰۰ مترهر طبقه دارای سه اطاق خوابو سالن پذیرائی وهال‌بدون‌واسطه بفروش میرسدجهت‌کسب‌اطلاع از ساعت ۱۶ الی ۹ بعدازظهر باتلفن ۹۷۲۵۱۹ تماس بگیرید.

خانه فروشی بقیمت ۴۵۰ هزار تومان

جمشیدآباد جنوبی ۱۶۰ متر باشش اتاق و تلفن ولوازم ـ ۳۱۹۷۸۴ بنگاه‌کوشان.

خانه‌ای شمالی بمساحت ۱۳۶ متر واقع در امیرآباد شمالی با ۵ اطاق و سرویس کامل بمبلغ ۴۵۰ هزار تومان‌بفروش میرسد تلفن ۶۳۰۵۰۶

خانه‌ای ۳۰۰ متر یک طبقه شمالی‌درشهباز جنوبی حوالی ۱۰ متری ولیعهد دارای آب و برق و تلفن ۱۴۰ متر بنا با سرویس کامل بمبلغ ۳۵۰ هزار تومان تلفن ۳۶۱۷۱۵

فروش ۶۰۰ متر مربع‌ساختمان مستغلاتی نوساز ۳ طبقه با پارکینگ و شوفاژ کولر ۳۰۰ متر زمین شمیران انتهای خیابان پسیان تلفن ۶۸۳۶۸۲

خانه های‌ویلائی‌درتهران پارس ۷۸۱۳۷۳

ویلای فروشی

واقع در گوهردشت کرج با ۵ اتاق خواب و پذیرائی‌دوهال شوفاژ روشن استخر باقساط صدماهه ۴۳۰ هزار تومان تلفن ۹۳۶۱۰۲
۱ـ۲ آ ـ ۱۳۷۵

ویلا و مستغلات بامساحتهای مختلفه مهندسی‌ساز سرویس مجهز در خیابانهای عباس‌آباد جردن ونک داودیه موجود شرکت تهیه مسکن آسیانکو تلفنهای ۶۲۰۱۰۷ و ۶۲۲۰۶۵

قابل توجه ساکنین کوی‌نهم آبان‌وشهر ری و خزانه

یك کارخانه بزرك تولیدی واقع در جاده پالایشگاه تهران احتیاج به ۲۰ نفر دوشیزه با تحصیلات سیکل و یا دیپلم جهت کار در آزمایشگاه دارد. لطفا از ساعت ۸ الی ۴ بعدازظهر با تلفن ۵۹۷۱۶ تماس بگیرند.

شرکت تلفن‌سازی ایران واقع در تهران پارس

افراد زیر را استخدام مینماید:

۱ـ سرپرست سالنهای پرس ضربه‌ای وپلاستیك با سابقه کار.
۲ـ سرپرست پرستهای ضربه‌ای آشنا به تنظیم قالب
۳ـ سرپرست سالن مونتاژ.
۴ـ سرپرست دستگاههای تراش اتوماتیك
۵ـ تراشکار دستگاههای تراش اتوماتیك
۶ـ تعدادی مونتاژکار زن.

طالبین میتوانند با تلفن ۷۸۰۰۴۱ تماس حاصل نمایند.

موسسه عبدالعزیز فرمانفرمائیان وهمکاران مهندسین مشاور

جهت کار در تهران یکنفر دوشیزه یا بانو آشنا به‌زبان انگلیسی و ماشین‌نویسی فارسی ولاتین و یکنفر دوشیزه‌یا بانو آشنا به ماشین نویسی فارسی استخدام مینماید.

داوطلبان جهت اطلاعات بیشتر همه روزه از ساعت ۸ الی ۱ و بعد ازظهرها از ۴ تا ۷ر۵ باتلفنهای ۴۴۹۵۵ و ۴۵۰۰۰ تماس بگیرند.

استخدام سکرتر

بیك نفر سکرتر باسابقه دوشیزه یابانوواردبه‌تایپ فارسی تمام‌وقت نیازمندیم تلفن ۸۳۴۷۹۲

استخدام کارگر ساده و راننده لیفت‌تراك

شرکت بین‌المللی محصولات پارس به چند نفر کارگر ساده برای انبار با سواد خواندن‌ونوشتن و قدرت بدنی مناسب احتیاج دارد.

راننده لیفت تراك بایستی گواهی نامه ششم ابتدائی و گواهینامه پایه ۲ شخصی داشته‌باشد.

داوطلبین بایستی‌معافیت غیر پزشکی‌وحداکثر ۳۰ سال داشته باشند. حائزین شرائط فوق‌همه روزه به استثنای پنج‌شنبه و جمعه از ساعت ۹ تا ۴ بعداز ظهر با دردست داشتن مدارك لازم به محل کارخانه در کیلومتر ۱۴ جاده مخصوص کرج روبروی کارخانه علاءالدین مراجعه نمایند.

SIEMENS

شرکت سهامی خاص تاسیساتی زیمنس به یکنفر تکنیسین و یا مهندس برق فشار قوی (محاسبه زمان لازم جهت مونتاژ تاسیسات مختلف)

(Montage-Zeit-Kalkulation)

و دو مهندس

دارای تجربه در بکار انداختن تاسیسات فرمان فشار قوی و ضعیف‌باشرائط ذیل نیازمنداست:

معافیت دائم نظام وظیفه
آشنائی کامل به زبان آلمانی

متقاضیان می‌توانند روزهای‌شنبه تا چهارشنبه از ساعت ۸ الی ۱۳ به کارگزینی شرکت واقع در خیابان تخت جمشید، شماره ۳۲، آقای مجلسی مراجعه نمایند.

شرکت ملی گاز ایران

استخدام ماشین‌نویس دوزبانه

شرکت ملی گاز ایران جهت خدمت در تهران به هشت نفر ماشین نویس دو زبانه که واجد شرایط مندرج د رزیر باشند نیازمند است.

۱ـ ملیت ایرانی
۲ـ شاغل نبودن در سازمانهای دولتی و یا موسسات وابسته به‌آن
۳ـ دارا بودن برك خاتمه خدمت نظام وظیفه عمومی و یا معافیت دائم
۴ـ دارا بودن دیپلم کامل متوسطه
۵ـ آشنائی بزبان انگلیسی
۶ـ حداکثر سن ۳۰ سال
۷ـ گذرانیدن امتحان طبق استاندارد شرکت ملی نفت ایران (فارسی ۳۲ کلمه در دقیقه ـ و لاتین ۴۰ کلمه در دقیقه)

متقاضیان واجد شرایط میتوانند همراه با فتوکپی مدارك مربوطه‌ویکبرك رونوشت‌شناسنامه و چهار قطعه‌عکس ۴×۶ ظرف مدت دو هفته از تاریخ انتشار این آگهی روز های، شنبه تا چهار شنبه از ساعت ۸ تا ۱۱ صبح در تهران باداره کل استخدام و کاریابی شرکت ملی نفت ایران واقع در خیابان کاخ شمالی ـ شماره ۷۶ مراجعه فرمایند.
م الف ۱۱۳۱ ۱ـ۳

استخدام

یك شرکت تولیدی جهت اداره نمایشگاه و فروشگاه لوازم خانگی بچندنفر آقای خوش‌برخورد و آشنا به امور مربوطه احتیاج دارد.

واجدین شرایط می توانند با ذکر حقوق درخواستی مشخصات خود رابه صندوق پستی ۴۴۳ ارسال دارند.

استخدام فروشنده خانم

چند نفر فروشنده خانم جهت فروشندگی درفروشگاه های بزرك استخدام میشود تلفن های ۴۵۱۰۹ و ۴۷۸۷۱

لابراتوار داروسازی دکتر عبیدی

چندنفر دکتر داروساز شیمیست باتجربه که بزبان انگلیسی تسلط کامل داشته باشند جهت قسمتهای مختلف کنترل وتولید استخدام مینماید متقاضیان صبحها از ساعت ۸ الی ۱ بعدازظهر به محل لابراتوار واقع در جاده مخصوص کرج کیلو متر ۱۴ خیابان ۴۰ متری معنوی مراجعه‌فرمایند

تلفن ۳ـ ۹۷۸۰۷۱

KHAVAR
خاور

مهندس

گروه صنعتی خاور (شرکت سهامی عام)

برای سرپرستی قسمت های فنی کارخانه اتومبیل سازی خود به چند نفر مهندس که‌علاوه بر تخصص مورد نیاز، سابقه مدیریت و تجربه سرپرستی در هر یك از امور ذکر شده ذیل‌داشته و حداکثر سن آنان ۳۵ سال باشد.

۱ـ مهندس برق
برای سرپرستی و عهده‌دار شدن مسئولیت نگهداری ماشین‌آلات و تاسیسات.

۲ـ مهندس مکانیك
برای سرپرستی و عهده‌دار شدن مسئولیت قسمت های فلز کاری (قالبسازی، اطاق‌سازی).

۳ـ مهندس مکانیك
برای سرپرستی و عهده‌دار شدن مسئولیت تعمیرات کامیون.

بهمکاری دعوت مینماید. داوطلبان واجد شرایط میتوانند برای انجام مصاحبه در یکی از روز های شنبه سی‌ام فروردین و چهارشنبه سوم اردیبهشت به اداره کل پرسنلی گروه صنعتی خاور واقع در بلوار الیزابت کوچه سوم شماره ۳ مراجعه فرمایند.
۱ـ۲

استخدام سرپرست کارگاه

یك کارخانه تولیدی سرپرست کارگاه تولیدی استخدام مینماید تلفن ۹۵۴۷۱۱
۱ـ۸

کارخانه ایران یاسا

خانم منشی جهت همکاری

با یك مدیر خارجی با حقوق مکفی و باشرایط کاری مناسب طبق شرایط زیر استخدام‌مینماید.

۱ـ تسلط کامل بزبان انگلیسی (ترجمه مکالمه ومکاتبه) ۲ـ دانستن ماشین نویسی لاتین بطور کامل. کسانیکه دوره شورت هند را دیده‌باشند ارجحیت خواهند داشت واجدین شرایط ازساعت ۸ صبح تا ساعت ۴ بعداز ظهر به‌خیابان‌عباس‌آباد چهارراه فرح‌ساختمان ۲۴۸ یاتلفن ۲۸ـ۸۵۱۰۲۱ به آقای سوفر مراجعه نمایند.
۱ـ۲

حسابدار

یك‌شرکت سهامی بین‌المللی بهمکاری یکنفر حسابدار باتجربه که‌سابقه کافی‌در حسابداری صنعتی ومسائل مالیاتی داشته وبعدازیك دوره آموزش بتواند پست‌ریاست حسابداری شرکت‌را به‌عهده‌بگیرد نیازمنداست.

از داوطلبین خواهشمند است باذکر مشخصات کامل‌و حقوق درخواستی‌ویك‌قطعه‌عکس باصندوق پستی‌شماره ۶۲۰۶ـ۸ تهران مکاتبه نمایند.

IRANO SWEDISH CO., AB
of the
Axel Johnson Group
Tel: 31 41 61

OFFERS a good standard of remuneration, working condition, and many fringe benefits for the following vacant positions:

1) *Assistant Sales Manager*
for the known *DYNAPAC* road & Construction heavy duty machinery/equipment.
2) *Province Sales Supervisor*
for office machinery/equipment.
3) *Telex Operator*

Good command of English and actual working experience are pre-requisites of employment.
Qualified candidates are welcome to call us for interview and test appointment.

شرکت ایران وسوئد
وابسته به
گروه معظم آکسل جانسون تلفن ۶۱ ۴۱ ۳۱

نیازمندیهای اطلاعات تلفنی آگهی قبول میکند

۳۱۱۲۲۵-۳۱۱۲۲۴
۳۱۱۲۳۰-۳۱۱۲۲۹

باغ فروشی
یک قطعه‌باغ‌بمساحت ۱۰هزار متر که از چهار طرف محصور شده بادرب ماشین‌رو ودرخت های میوه خوب که بسبک مهندسی عملیات شده و تماما بارده میباشند .
واقع در ملارد شهریار برجاده اسفالت بدون واسطه بفروش میرسد. طالبین پس از بازدید با قیمت ان توافق میشود .
تلفن ۹۷۲۸۹۹
۱ـ۲ آ ـ ۱۴۱۸

اکازیون
باغ۲هزارمتری میوه‌باساختمان وسرویس و آبنهر جاری‌واقع درکرج اول جاده‌ملاردسرحد آباد بفروش میرسد تلفن ـ ۸۵۵۸۶۹
۱ـ۲ آ ـ ۹۶۸

آپارتمان فروشی
توجه توجه
دراثر استقبال مشتریان محترم وارزانی و خوبی ساختمانهاو آپارتمانهای این موسسه‌تعداد کثیری از آن در مدت چندروز بفروش رسید و چون بعضی از مشتریان ازشهرستانها تلفن نموده‌اند مدت تخفیف تا آخر ۳۰ فروردین‌ماه تمدید میشود لطفا هرچه‌زودترمراجعه‌وتاتمام نشده خریداری واز امتیازات ارزانی وعدم کمیسیون استفاده فرمائید قیمت‌ها۱۵۵هزارتومان الی ۲۵۵ هزار تومان و آپارتمان‌ها ۳ و ۴ و ۵ اطاقی خواهد بود . برای‌دیدن‌هرروز از ۱۰ صبح الی ۶ بعدازظهر حتی ایام جمعه و تعطیلات نوروز مراجعه فرمائید آدرس: میدان هفت حوض نارمک‌جنب تالار پوشاک داخل‌کوچه‌دست چپ درب ششم حیدری‌فر .
تلفن ۷۹۱۵۵۴

لوکس ترین‌آپارتمان‌های
۳تاه اطاقی باپارکینگ ووام بانکی درگیشا ۶۳۷۳۴۹ و ۶۳۷۳۳۷
۱ـ۲۰ آ ـ ۱۴۲۲

آپارتمان
۳و۴و۵ اطاقی با بهره بانکی نقد واقساط تلفن ۷۹۴۶۵۴
۱ـ۱۰ آ ـ ۱۴۳۵

فروش آپارتمان لوکس در شمال خیابان آریامهر نزدیک میدان گلها
چند دستگاه آپارتمان کاملا نوساز هر دستگاه‌دارای۴اطاق هال سرویس کامل ایرانی و فرنگی ـ شوفاژ روشن ـکولر ـ زیربنا با پارکینگ اختصاصی حدود ۱۵۰ متر مربع ـ برق مستقل ـ کنتور های فرعی‌آب گرم و سرد بطور جداگانه‌قیمت ۲۹۰ هزار تومان‌نشانی‌آریامهر خیابان کاج میدان گلها خیابان صفویه خیابان شاهرخ شرقی پلاک ۷۶ پس از بازدید با تلفن ۹۳۶۶۹۸ تماس‌گرفته‌شود
۱ـ۳ آ ـ ۱۵۸۱

آپارتمان
۵ اطاقه جهت محل کار و مطب
واقع در بر خیابان آذربایجان نزدیک چهل متری نواب با زیربنای ۱۵۴ متر مربع با آب و برق و تلفن بقیمت ۳۳۰ هزار تومان بفروش می رسد تلفن های
۹۳۸۴۴۹
۹۳۷۰۶۲

فروش آپارتمان‌درخیابان پهلوی نزدیک فروشگاه کوروش
طبقه اول ساختمانی شخصی ساز و لوکس دارای ۵ اطاق و هال و حیاط مستقل زیربنا بدون قسمتهای اشتراکی ۱۷۰ متر مربع سرویس کامل ایرانی و فرنگی ـ شوفاژ روشن ـ کولر ـ آبگرمکن گازی بافیش ۴ساله تلفن قیمت ۴۵۰ هزار تومان آدرس روبروی‌پمپ‌بنزین فروشگاه کورش کوی ۱۲متری غفاری پلاک ۳۰ تلفن۹۳۶۶۹۸
۱ـ۳ آ ـ ۱۵۸۰

آپارتمان نصرت غربی
دواطاقه باسرویس کامل شوفاژ پارکینگ تلفن مستقل فروشی ۷۶۳۶۵۵
۱ـ۴ آ ـ ۱۲۷۱

دو دستگاه آپارتمان
کوچک فروشی شامل ۲ اطاق خواب و سرویس لوکس ـ شوفاژ و کولر واقع در خیابان امیرآباد خیابان کاشانک پلاک ۹ر۸۱ بمحل مراجعه شود

نقد و اقساط بانکی
اپارتمانهای فروشی ۲ تا ۴ اطاقه بر ۴۵ متری گیشا و شهرارا تلفن ۹۳۲۲۵۳
۱ـ۲ آ ـ ۱۲۶۴

آپارتمان فروشی
قیمت ۱۵۰ هزار تومان ـ ۳۳۲۶۹۳

آپارتمان فروشی پهلوی بالاتر از رستوران ـ چاتانوگاکوی‌شناساپلاک ۳۸ تلفن ۶۳۳۴۲۶

آپارتمان فروشی
یکدستگاه‌آپارتمان‌بسیار شیک و لوکس در تپه امانیه شمیران ۲ اطاق‌با سرویس کامل قیمت ۵۰۰ر۰۰۰ تومان بعلت مسافرت بدون واسطه آماده تحویل بفروش می رسد.
تلفن ۶۸۳۴۵۴
بعدازظهر ها ۴تا۷

آریامهر یکدستگاه
آپارتمان ۳ اطاقه مبله‌به قیمت ۲۳۰ هزار تومان بفروش میرسد تلفن ۸۲۰۹۳۱ ـ۸۲۱۸۹۹

آپارتمان های مهندسی‌ساز به قیمت ۱۹۰ و ۲۴۰ و۳۸۰هزار تومان بفروش میرسد تلفن ـ ۹۷۵۳۸۶
۱ـ۲ آ ـ ۱۵۹۷

آپارتمان های فروشی در شمال شهر ۸۴۵۵۰۴

آپارتمان فروشی
نارمک سرسبز شرقی تلفنهای ۷۹۱۴۴۹ و ۷۹۵۴۷۹

آپارتمان فروشی
نقد و اقساط ۷۹۵۶۲۳

آپارتمان خیابان پهلوی
۴ اطاق خوابه باکولر وشوفاژ ۸۴۴۰۲۳ و ۸۴۵۷۰۱

آپارتمانهای فروشی در اطراف پارک‌وی و کیشا تهران ویلا ۶۳۷۶۵۷

آپارتمان‌فروشی ۴۹۷۴۰

زمین فروشی
زمین درحدود نهصد هکتار واقع در نجف‌آباداصفهان‌برای دامپروری و کشاورزی بفروش میرسد تلفن ۳۱۳۵۷۱

فروش زمین‌در مهرشهر کرج
یکقطعه زمین ۱۰۰۰متری در فاز ۲ با سند مالکیت تلفن ۷۹۰۵۶۸

کرج زیرنظرآباد حدوده هکتار زمین ۹ قطعه جداگانه با نقشه‌و اسناد مالکیت معتبر با ۵ر۱ دانك قنات مناسب برای هرگونه فعالیت باغداری و گل‌کاری و کشاورزی‌و غیرو فروشی کلا ۳۲۰ هزار تومان عصر هاتلفن ۹۵۳۵۲۳

زمینی بمساحت ۲۵۷متر مربع واقع در خیابان قزوین ـسلیمانیه‌باجواز و نقشه دو طبقه بفروش میرسد تلفن ۵۴۸۲۷۹

قطعات ۹۰۰ و۵۰۰ متری
اقبالیه کرج
زمین های‌پرسپولیس کرج
متری ۷ تومان
قطعات ۱۰۰۰ متری مقابل مهرشهر با آب برق و اسفالت شده نقد و اقساط موسسه ساختمانی‌زمین و مسکن مقابل درب شمالی کاخ دادگستری طبقه فوقانی بانک‌صادرات‌تلفن
۳۱۶۹۲۱

زمین فروشی برخیابان خانقاه
بمساحت ۲۲۴۰ متر مربع ۵۵×۴۵ جهت ساختمان آپارتمان یامغازه آماده فروش است باتلفن ۳۱۹۳۰۹و۳۰۸۹۸ تماس بگیرید .
۱ـ۵ آ ـ ۷۶۵

یك قطعه زمین بمساحت ۹۱۲ متر در مهر شهر کرج واقع در فاز ۳دوبر بفروش میرسد تلفن ۸۳۸۲۹۴

توجه بفرمائید خیلی بنفع شماست
نزدیک محدوده قطعات ۱۲۰ متری اراضی سلیمانیه بخش ۷ تهران باشرایط سهل تلفن ـ ۶۶۲۶۸۹

درنیاوران جمال‌آباد
زمینی به مساحت ۱۱۵۰ متر تفکیک شده بقطعات ۵۸۰ و ۵۷۰ متر متری۹۰۰ تومان فروشی ۸۳۶۳۵۷ بیواسطه

شمال شرقی میدان شهیاد زمین با پروانه ساختمان
۴ قطعه زمین ۳۶۰ و ۳۶۵ و ۴۰۸ و ۴۶۲ متری نقد و قولنامه تلفن ۹۷۹۱۹۵
۱ـ۲ آ ـ ۱۲۷۰

اراضی ساحلی شمال بقطعات
دلخواه ۸۵۷۸۰۳

فروش زمینهای مشیریه و مسعودیه تلفن ۳۵۴۵۵۴

اکازیون زمین
کیلومتر ۱۴ تهران قم و تهران ساوه تقاطع اتوبان جدید از ۶۰۰ متر ببالا باسند مالکیت فروشی تلفن ۷۷۵۷۳۳
۱ـ۳ آ ـ ۱۴۲۶

نیاوران پهلوی
چند قطعه زمین در پهلوی و نیاوران بفروش میرسد تلفن ـ ۸۲۰۵۳۵ بعدازظهرها .
۱ـ۳ آ ـ ۱۰۰۴

فروش سرقفلی
یکباب مغازه بهترین نقطه ویلای شمالی تلفن ۸۲۲۷۸۰

مغازه‌الکتریکی اتومبیل‌باجواز کسبدر خیابان‌سرباز‌چهارراه امامی پلاک ۳۱۷بفروش‌میرسد

چندین باب مغازه بهترین نقطه سلطنت‌آباد واگذار میشودتلفن ۷۷۴۶۸۳
۱ـ۴ آ ـ ۱۳۷۰

مغازه فروشی در خیابان شاه‌آبا دباتلفن و ۲ زیر زمین تلفن ۳۰۴۰۵۱

مغازه‌ای در سه راه شاه بازار شانزه‌لیزه‌طبقه‌دوم شماره ۲۱ ایران ساعت تلفن ۶۶۶۸۵۱

شوش شرقی نبش صدرالاشراف مغازه باآب و برق‌کولر فروشی تلفن ۳۶۱۹۶۲
۱ـ۱۰ آ ـ ۱۴۰۲

داروخانه و دراك‌استور
با موقعیت و سابقه خوب بفروش میرسد تلفن ۳۵۵۰۶۲
۱ـ۵ آ ـ ۱۳۷۱

بعلت مسافرت بخارج کارخانه ریسندگی مدرن بفروش میرسد تلفن ۷۷۵۲۱۲

هتل جدید ـ التاسیس بسیار لوکس‌بارستوران و بار در یکی از شهرستان ها به فروش یا به‌اجاره واگذار میشود تلفن ۸۵۰۱۴۶

درمانگاهی‌جدیدالتاسیس با وضعیت عالی بفروش میرسد ساعت ۵ تا ۸بعد از ظهر ۳۹۱۳۸۹

مسافرخانه هادی یکجا بفروش میرسد تلفن ۵۲۹۷۶۹

حمام فروشی در امیریه
تخلیه ۳۱۹۷۸۴ بنگاه کوشان.
۱ـ۳ آ ـ ۱۲۱۴۹

یک باشگاه تفریحات سالم با تلفن‌وتمام وسائل بفروش‌میرسد طالبین بتلفن۷۸۱۲۲۱مراجعه فرمایند .
۱ـ۲ آ ـ ۱۲۱۶۸

سالن آرایشگاه زنانه‌با پروانه کسب بفروش می رسد. تلفن ۸۷۵۰۷۸

خشکشوئی فروشی
پل تجریش مقصودبك تلفن ۸۷۵۶۹۸

سالن کافه‌رستوران بسیار عالی بخاطر مسافرت فوری واگذار میشود.طالبین باتلفن ۳۹۱۹۹۸ تماس بگیرند .
آ ـ ۱۴۰۵

اجاره‌داده‌میشود

اپارتمان اجاره
اجاره برای ایرانیان و خارجیان موجود است تهیه مسکن کورش تلفن های۸۴۷۹۸۲و۸۵۳۷۳۶

زعفرانیه آپارتمان طبقه اول‌و دوم با ۴اطاق‌خواب و سرویس کامل جهت اجاره آماده است ۶۲۱۵۳۸

مستغلاتی دارای ۲۴ اطاق در ۳ طبقه باشوفاژ روشن دو پارکینگ سرتاسری۳ رشته‌تلفن در خیابان ۳۰ متری اصلی شمال عباس‌آباد اجاره داده میشود تلفن ۸۴۴۱۹۴
۱ـ۵ آ ـ ۱۳۶۵

آپارتمان اجاره
آپارتمان طبقه سوم‌چهار اطاق هال آشپزخانه با حمام تلفن مشترك‌خیابان شاه‌آباد جنب کافه‌قنادی فوقانی نوبخت شماره ۱۵۲ تلفن ۳۹۳۰۸۹

آپارتمان اجاره
در میدان‌شهیاد آپارتمان ۵ اطاقه باضافه هال با سرویس کامل تلفن ۹۳۲۳۰۰

ACCOMMODATION WANTED:
DUTCH diplomatic family, recently arrived, looks for an unfurnished house for immediate occupancy, located in Shemiran with two B.R.S. five B.R.S. C.H., air conditioning, S.P. good reception rooms and possibly garage. Call Dutch Embassy (mornings) 626206-7.

اجاره
ساختمان کاملا مجهز ۳ طبقه با۵۰ اطاق‌یک‌جایابطورجداگانه باپارکینگ .
خیابان پهلوی جنب سینما آتلانتیک قیمت مناسب بین ساعت ۸ تا۱۴ به شماره ـ ۶۲۳۸۶۹ مراجعه شود.

منزلی دارای ۷ اطاق خواب سالن ناهارخوری و پذیرائی‌با کلیه وسایل حمام کولر تلفن شوفاژ دونبش درب ماشین‌رو واقع درفلکه اجاره تلفن ـ ۸۶۶۶۴۸

ساختمانی در خیابان‌ظفر برای اجاره به‌سفارتخانه ها آماده است ۳۴۲۵۵۷

یك اطاق جهت یکنفر بعداز ظهر ۷۶۶۸۱۴۱۵

موردنیازاجاره

بتعدادی ویلا و طبقه هم‌کف با باغ و استخر در شمال شهر برای اجاره به خارجیان مورد نیاز فوری می باشد ۸۵۳۸۵۳ و ۸۴۸۴۲۴

آپارتمان ۳ الی ۴ اطاقه‌حوالی عباس‌آباد یا آپادانا یاپالیزی مورد نیاز است تلفن ۴۷۷۰۱
۱ـ۳ آ ـ ۱۲۹۹

ویلا یا آپارتمان ۲ تاه اطاق خوابه باتجهیزات کامل و آپارتمان برای سکونت خانواده خارجی‌درشمال شهر نیازمندیم تلفن ۸۰۱۳۸۴ از ساعت ۵ تا۸ بعدازظهر .

ساختمانی درشمال‌تهران
دارای ۳۰ تا۴۰ اتاق جهت اجاره مورد نیاز است . شنبه‌ها تا چهارشنبه‌ها ۲تا۴ بعدازظهر تلفن ۸۲۶۲۰۶
۱ـ۴ آ ـ ۱۳۰۸۶

یک اطاق مستقل‌برای‌یک‌جوان مجرد مورد احتیاج است و همچنین حاضر به پانسیون در خانواده محترم‌میباشد تلفن ـ ۳۱۹۲۴۸
۱ـ۲ آ ـ ۱۵۴۲

فروش آپارتمان لوکس در اول‌گیشا
چند دستگاه آپارتمان مدرن کاملا نوساز هر دستگاه‌دارای سه اطاق خواب با کمد های بزرگ ـ سرویس کامل ایرانی وفرنگی‌ـشوفاژ روشن‌ـ زیربنا حدود ۱۸۰ مترمربع‌باپارکینگ مستقل ۴۲۰ و بدون پارکینگ ۴۰۰ هزار تومان‌دستگاه‌حیاط دار ۳۴۰ هزار تومان. نشانی: پارکوی بلوار گیشا (خیابان صلح) خیابان ۲۱ جنب پلاک ۵۰ پس از بازدید باتلفن ـ ۹۳۶۶۹۸ تماس گرفته شود.
۱ـ۳ آ ـ ۱۵۸۲

فروش آپارتمان لوکس در خیابان مستوفی بهترین منطقه یوسف آباد
چند دستگاه آپارتمان کاملا نوساز با موقعیت عالی ودر محیطی آرام‌هر دستگاه دارای ۲ اطاق خواب کمددار روبه‌آفتاب سالن پذیرائی و ناهار خوری بزرك،هال، بالکن سرتاسری ،تمام‌آپارتمان بافضای روشن،سرویس ایرانی‌و فرنگی، شوفاژ روشن، کنتور های فرعی برای آب گرم‌و سرد ـ کنتور مستقل برق ، پارکینك بسیارجالب‌زیر بناباپارکینك ۱۶۰ متر مربع قیمت دو نبش۴۳۰ ویك‌نبش ۴۱۰ هزار تومان .
نشانی: خیابان‌محمدرضا شاه قدری بالاتر ازمیدان فرهنك خیابان ۳۵ ـ خیابان فردوسی (دنباله خیابان ۳۵) نبش خیابان مستوفی پلاك ۲ لطفاپس از بازدید برای‌مذاکره با تلفن ۹۳۶۶۹۸ تماس گرفته شود.

فروش آپارتمان لوکس در خیابان مستوفی بهترین منطقه
چند دستگاه آپارتمان کاملا نوساز هر دستگاه دارای ۲ اطاق خواب با کمدوموکت‌اطاق‌مستخدم سالن پذیرائی و ناهار خوری ، هال بزرك ، سرویس ایرانی‌وفرنگی، شوفاژ روشن ، حیاط برای پارك ماشین، زیر بنا۱۳۰ مترمربع طبقه پائین ۳۴۰ و بقیه طبقات ۳۹۰ هزارتومان. نشانی: آریامهر خیابان کاج ، میدان‌گلها، اول خیابان صفویه ،خیابان آتشکده جنب پلاك۲۶ لطفا پس‌از بازدید باتلفن ۹۳۶۶۹۸ تماس گرفته شود.

آپارتمانهای فروشی در سید خندان ۱۸۰ هزار تومان ببالا ـ ۷۷۷۷۵۴

اپارتمانهای شخصی با زیربنا های مختلف مجهزدرخیابانهای وزراء پهلوی جردن داودیه آماده شرکت‌نهیه‌مسکن‌آسیانکو تلفنهای ۶۲۰۱۰۷ و ۶۲۲۰۶۵

آپارتمان فروشی پهلوی بالاتر از رستوران ـ چاتانوگاکوی‌شناساپلاك ۳۸ تلفن ۶۳۳۴۲۶

آپارتمان فروشی
یکدستگاه‌آپارتمان‌بسیار شیك و لوکس در تپه امانیه شمیران ۲ اطاق‌با سرویس کامل قیمت ۵۰۰ر۰۰۰ تومان بعلت مسافرت بدون واسطه آماده تحویل بفروش می رسد.
تلفن ۶۸۳۴۵۴
بعدازظهر ها ۴تا۷

آریامهر یکدستگاه
آپارتمان ۳ اطاقه مبله‌به قیمت ۲۳۰ هزار تومان بفروش میرسد تلفن ۸۲۰۹۳۱ ـ۸۲۱۸۹۹

آپارتمان های مهندسی‌ساز به قیمت ۱۹۰ و ۲۴۰ و۳۸۰هزار تومان بفروش میرسد تلفن ـ ۹۷۵۳۸۶
۱ـ۲ آ ـ ۱۵۹۷

آپارتمان های فروشی در شمال شهر ۸۴۵۵۰۴

آپارتمان فروشی
نارمک سرسبز شرقی تلفنهای ۷۹۱۴۴۹ و ۷۹۵۴۷۹

استخدام فوری
تعدادی کارگر ساده زن جهت بسته‌بندی مورد نیاز است ، داوطلبان میتوانند همه روزه‌ازساعت ۸ صبح الی ۱۲ به شرکت سهامی صنعتی نوار خیابان جنوبی امجدیه شماره ۱۷ مراجعه نمایند .

یکنفر مهندس یا تکنیسین ساختمان ودو نفر انباردار برای کار در تهران و شهرستان باتضمین مورداحتیاج است تلفنهای۶۶۵۵۹۸و ۶۶۳۱۴۰

آگهی استخدام
شرکت سهامی تولید وانتقال نیروی برق ایران(توانیر) بمنظور تامین نیروی انسانی یکان های تابعه تعدادی فوق لیسانس در رشته های راه‌و ساختمان ، معماری، برق و مکانیك و فوق دیپلمه و دیپلمه در رشته راه‌و ساختمان‌را از طریق انجام آزمایش و مصاحبه انتخاب و استخدام‌مینماید.
داوطلبان می‌توانند بمنظور ثبت‌نام و کسب اطلاعات بیشتر همه‌روزه حداکثر تاآخر وقت اداری روز پنجشنبه ۵۴ر۲ر۴ باهمراه داشتن مدارك زیر به‌امور کارکنان این شرکت واقع در خیابان ایران نوین (آریامهر) روبروی‌هتل اینترکنتیننتال شماره ۳۰۳ مراجعه نمایند .
۱ـ اصل شناسنامه
۲ـ اصل و فتوکپی آخرین مدرك تحصیلی
۳ـ اصل و فتوکپی کارت پایان خدمت وظیفه یامعافی دائم .
۴ـ چهار قطعه عکس ۴×۶
م‌الف ۱۱۹۸

شرکت‌سهامی‌جنرال‌تایر ورابرایران
GENERAL لاستیک جنرال
افراد زیر رابه همکاری دعوت‌مینماید

شغل	مدرك تحصیلی	تجربه
۱ـمعاون حسابدار مالی	لیسانس حسابداری	سه سال
۲ـمعاون حسابداری صنعتی	لیسانس حسابداری	سه سال
۳ـحسابدار صنعتی ارشد	لیسانس حسابداری	دوسال
۴ـکارمند حسابدار	دیپلم متوسطه	یك سال
۵ـسرپرست تولید	دیپلم متوسطه	یك سال
۶ـماشین نویس فارسی و لاتین	دیپلم متوسطه	دوسال
۷ـمعاون اموراداری	لیسانس اموراداری	دوسال
۸ـمعاون کارگزینی	لیسانس اموراداری	دوسال
۹ـ بازاریاب	لیسانس اموراداری	دوسال

شرایط استخدام
۱ـتابعیت دولت شاهنشاهی ایران
۲ـ داشتن برگ خاتمه خدمت یامعافیت دائم نظام وظیفه عمومی
۳ـ داشتن معلومات زبان انگلیسی
واجدین شرایط فوق میتوانند همه روزه باستثنای روزهای پنجشنبه و جمعه باتلفن ۹ـ۹۷۶۰۰۱ داخلی ۲۰۲ـ اداره کارگزینی تماس حاصل فرمایند

استخدام دیپلمه
شرکت شبرنك بچندنفر دوشیزه یا بانوی دیپلمه‌آشنا به‌تایپ‌فارسی وزبان انگلیسی نیاز دارد.
متقاضیان روزهابین ساعت ۲الی ۴ بعدازظهر بشرکت شبرنك خیابان تخت جمشید مقابل سفارت امریکا مراجعه نمایند.

شرکت‌استوکاژ
بافراد ذیل نیازمندیم .
۱ـ دوشیزه یا بانو آشنا به تایپ فارسی ولاتین جهت دفتر شرکت .
۲ـ تعدادی کارگر جوشکار و فلزکار با سابقه.
متقاضیان ردیف یك‌به‌امیرآباد شمالی نرسیده به سه‌راه اتوبان ساختمان جلالی‌فر طبقه اول تلفن ۶۳۳۲۲۷ مراجعه و ردیف دو به جاده قدیم کرج کیلومتر ۱۰ تلفن ۹۵۲۵۲۶کارخانه استوکاژ مراجعه نمایند .

آگهی استخدام
انجمن توانبخشی بمنظور تکمیل کادر مورد نیاز خود درواحد های تابعه (ساری و تبریز و تهران) به افراد مشروحه زیر نیازمند است .
۱ـ صاحب جمع اموال : دیپلم کامل متوسطه باچهار سال سابقه کار .
۲ـ انباردار : دیپلم کامل متوسطه با ۴ سال سابقه‌کار.
متقاضیان میتوانند از تاریخ نشر این آگهی به مدتیک هفته به‌کارگزینی انجمن واقع در خیابان شاهرضا بین کالج وویلا کوی سرشار شماره ۳۴ مراجعه نمایند.

گروه صنایع ساختمانی آکام
افراد واجد شرایط ذیل را استخدام مینماید
۱ـ مهندس راه و ساختمان با حداقل ۲ سال سابقه کار و آشنائی کامل بزبان انگلیسی
۲ـ مهندس مکانیك با حداقل ۲ سال سابقه‌کار و آشنائی کامل بزبان انگلیسی
۳ـ تکنیسین ساختمان آشنا بامور نقشه‌برداری با حداقل ۵ سال سابقه کار
۴ـ نقشه‌کش استراکچر با حداقل ۴ سال‌سابقه کار
۵ـ سکرتر مسلط بزبان انگلیسی بایکسال‌سابقه کار
۶ـ حسابدار کارگاه با حداقل ۲ سال سابقه کار
۷ـ انباردار مواد اولیه با ۳ سال سابقه کار
۸ـ استاد کار اسکلت فلزی
۹ـ راننده پایه یك و دو همگانی
۱۰ـ استادکار لوله‌کش و کارگر لوله‌کش
۱۱ـ آماتورچی با یکسال سابقه کار
شرایط عمومی
الف ـ حداکثر سن ۳۵ سال
ب ـ داشتن برگ خاتمه خدمت یا معافیت دائم
از داوطلبان تقاضا میشود به آدرس خیابان کاخ نبش بزرگمهر شماره ۱۴۱ طبقه پنجم بدایره استخدام گروه مراجعه یا با تلفنهای۵ـ۶۶۹۶۶۱ تماس حاصل نمایند .

یك شرکت بزرك ساختمانی فرانسوی برای انجام امور اداری شعبه خود در اهواز به‌شخص با تجربه‌ای که ضمنا به زبان فرانسه آشنائی کافی داشته باشد نیازمند است . به متصدی مربوطه حقوق مناسب و محل سکونت مجانی از طرف شرکت داده میشود داوطلبان با تلفنهای شماره : ۶۲۲۵۲۱ و یا ۶۲۶۵۰۸ تماس حاصل نمایند .

آگهی استخدام
بانک اعتبارات صنعتی تعدادی‌فارغ‌التحصیل‌در رشته‌های مهندسی صنایع ، مکانیك، الکترومکانیك ، شیمی، پتروشیمی، نساجی و همچنین مدیریت بازرگانی و حسابداری را از طریق امتحان و مصاحبه باداراو بودن شرایط زیر استخدام‌مینماید:
۱ـ تابعیت دولت شاهنشاهی ایران.
۲ـ دارا بودن دانشنامه لیسانس یافوق‌لیسانس در یکی از رشته‌های فوق‌الذکر از دانشکده‌های معتبر ایران یاخارج.
۳ـ تسلط بیک زبان خارجی (زبان انگلیسی‌مرجح‌است).
۴ـ دارا بودن برگ خاتمه خدمت یامعافیت دائم.
۵ـ نداشتن تعهد خدمت در موسسات و سازمانهای دولتی.
از واجدین شرایط خواهشمند است با در دست‌داشتن مدارک لازم بکارگزینی بانک اعتبارات صنعتی واقع در میدان بهارستان ، خیابان آتشکده مراجعه فرمایند.
م‌الف ۱۲۳۱
بانك اعتبارات صنعتی

شرکت مرکوری استخدام مینماید
۱ـ مهندس مترور
۲ـ انباردار با حداقل سه سال سابقه کار
۳ـ کارمند کارگزینی
۴ـ متصدی امور رستورانها
۵ـ تکنیسین برق
۶ـ مامور خرید
۷ـ راننده پایه دو همگانی
۸ـبرقکار
۹ـ اسفالت کار برای خارج از تهران
بعدازظهر ها از ساعت دو ببعد به کارگزینی مراجعه نمایند خیابان پهلوی سه راه‌تخت‌طاووس شماره ۳۷۴ شرکت مرکوری
۱ـ۳

آگهی استخدام
سازمان بنادر و کشتیرانی برای خدمت در اداره کل بندر و کشتیرانی بندر شاهپور به یك نفر لیسانسیه (اداری ـ مدیریت بازرگانی) با شرایط زیر نیازمند است که از طریق آزمایش انتخاب و استخدام خواهد شد .
۱ـ تابعیت دولت شاهنشاهی ایران
۲ـ متدین به یکی از ادیان (اسلام ـمسیحی ـ کلیمی ـزرتشتی)
۳ـ دارا بودن برك گواهی پایان خدمت و یا معافیت از خدمت وظیفه
۴ـ دارا بودن حداقل چهار سال سابقه کاردر رشته مربوط.
داوطلبان واجد شرایط میتوانند تا آخر وقت اداری روز چهارشنبه ۳ر۲ر۱۳۵۴ با دردست داشتن فتوکپی مدارك تحصیلی و دو قطعه عکس و فتوکپی شناسنامه ، فتوکپی برك پایان خدمت و یا معافیت از خدمت وظیفه و گواهی سابقه کاربین،ساعت ۸صبح تا ۱۲ به اداره کارگزینی سازمان بنادروکشتیرانی واقع درخیابان‌شاهرضا بین چهارراه کالج وویلا مراجعه نمایند .
م‌الف ۱۱۹۷ ۱ـ۲

شرکت‌سولپرس
چندین نفر راننده جرثقیل چرخ زنجیری ، مکانیسین والکتریسین با تجربه راجهت کار درکارگاه‌های خارج از تهران استخدام مینماید.
داوطلبان راننده های جرثقیل صبحها به‌نشانی خیابان شاهرضا خیابان‌فرصت‌شماره۹۷وداوطلبان مکانیسین والکتریسین به‌نشانی سه‌راه آذری روبروی کمپانی‌وایت انبار اصغرزاده مراجعه نمایند .

استخدام‌فوری دریکی‌ازمعتبرترین مهندسین‌مشاور
ـ تعدادی منشی ، ماشین نویس انگلیسی فارسی دیپلمه با تجربه کافی در مکاتبات انگلیسی
ـ ۱نفر راهنمای‌ساختمان‌باسابقه درحدود دیپلم ودانستن زبان انگلیسی .
ـ ۲ نفر راننده باسابقه
ـ ۲ نفر آبدارچی باتجربه
علاقمندان برای تکمیل‌درخواست کارومصاحبه به اول خیابان ثریا کوچه مژدهی‌شماره یك‌مراجعه نمایند .

PARS OIL COMPANY
Has the following vacancies for technical staff in its refinery at Km. 27, New Karadj Road.

1. Maintenance Supervisor having:
   a) Degree in mechanical engineering.
   b) At least three years experience in maintenance of industrial equipment.
   c) Good command of English language.
   Non graduates with at least 10 years experience in supervision of refinery maintenance will also be considered.
2. Processing Engineer having:
   a) Degree in chemical engineering.
   b) At least three years industrial experience.
   c) Good command of English language.

Qualified applicants should send resume to P.O. Box No. 12-1297.

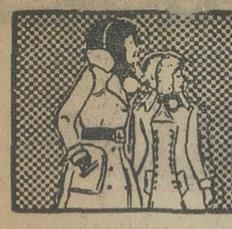

نیازمندیهای اطلاعات تلفنی آگهی قبول میکند

۳۱۱۲۲۵-۳۱۱۲۲۴
۳۱۱۲۳۰-۳۱۱۲۲۹

برای سکونت خانواده خارجی به ویلا یا آپارتمان۲ تا۵ اطاق خوابه باتجهیزات‌کامل‌درشمال شهر نیازمندیم تلفن ۸۵۱۲۸۴ از ساعت ۵ تا۸ بعدازظهر .
۱ـ۳ آ ـ ۱۴۵۸

آپارتمان ۳ الی ٤ اطاقه‌حوالی امیراباد و یوسف آباد مورد نیازاست تلفن ۶۲۶۷۴۷

مورد نیاز برای خرید

خریداریم به قیمت عادلانه یک آپارتمان مجهز نوساز دکو و یادکوروموبلمان شده در شمال شهر محوطه پهلوی جردن و اطراف آن تلفن۶۲۷۸۳۷بعداز ظهرها .
۱ـ۲ آ ـ ۱۳۸۷

انباری و کارخانه وزمین های صنعتی اطراف‌جاده کرج‌خریداروفروشنده‌ایم تلفن ۹۵۹۷۵۵

زمین
اراضی تهران پارس خریداریم ۷۸۰۰۶۱

خریدار زمین افسریه۳۴۱۳۵۹
آ ـ ۹۲۱

خانه تا ٤۰۰ هزار تومان خریداریم ۸۳٤۸۹۳

خریدار اراضی تهران پارس ۷۸۶۳٤

زمینهای ونک، ولنجک، دره فشلاق ، زعفرانیه را خریداریم ۶۸۰۱۳۶
۱ـ۲ آ ـ ۱۱۹۵

زمین تهران‌پارس خریداریم‌تلفن ۷۹۳۰۲۰
آ ـ ۲٤۸

بنگاههای معاملات املاک

دفتر ساختمانی اریا
مرکز خریدوفروش‌ساختمانهای مسکونی و همچنین اجاره ساختمانهای بزرگ‌تلفن۴۲۶۸۲ و ۴۸۲۵۵
۱ـ۲ آ ـ ۱۳۱۳

دفتر مرکزی جلالی
خریدار اراضی سعادت آبادو عباس‌آباد و دره فشلاق و شمیرانات ومبارک‌آباد تلفن ـ ۶۲۶۴۱۱ ـ ۶۲۶۴۱۹۳

زمینهای مشیریه‌مسعودیه شهر کاروان خریدار و فروشنده‌ایم تلفن ۳۵۶۴۳۲

آژانس ۱۱۰
خرید و فروش ساختمان . آپارتمان زمین نارمک تهران ـ پارس ۷۹۰۰۳۶

بورس املاک شمیران
دفتربراتی ۸۷۲۵۷۵ـ۸۷۷۸۷۵

معاملات پول

پول موجود

پول

نیاز پولی شما رادرمقابل چك کارمندی تاسه‌برابر حقوق و در مقابل‌هرنوع اتومبیل و تلفن و مازاد سند ملك یا آپارتمان چنانچه در رهن یا گرو باشد بدون خرج محضر فوراپرداخت‌مینمائیم تلفن

۶۶۰۴۰۰
۶۶۹۷۰۰

پول

هر مقدار پول شرطی لازم دارید لطفا با تلفن

۸۳۳۷۷۵
۸۳۰۸۳۵

دفتر ۵۵۵ تماس بگیرید

سیصد هزار تومان
پول شرطی موجود
۷۶۵۷٤۵

دوست من

به شما در مقابل چك ـ اتومبیل ـ تلفن ـ مازاد ملك در صورتی که در گرو باشد فورابه‌اقساط وام میدهیم .

۴۲۲۲۷

وام بهر طریقی

۹۳۱۷۳۱
۹۳۱۷۲۱
۹۳۱۸۲۱

پول

بدون کمیسیون
هزاری ۱۲ تومان
بسند اتومبیل یا تلفن و ملك از همه جا ارزانتر

۴۵۵۳۲
۴۸۲۳۹

ادرس خیابان کاج بین شاه و شاهرضا پلاک۱٤۱شرکت‌جعفر

دادوستدپول از ۲ میلیون‌ریال‌بیلا پاکپور
۶۶٤۶۱۸، ۶۶۶۲۶۳، ۶۶۰۲۰۰

وام نیم‌ساعته
به سند اتومبیل و تلفن
۹۲۵۸۵۴

پول

باسود بانکی
در مقابل سند اتومبیل تلفن بدون خرج‌محضر

ملك

وچك
کارمندی
از همه جاارزانتر

۷۵۶۴۲۴
۷۵۶۴۲۵
۷۵۷۵۳۵
۷۵۷۲۹۴

ادرس جاده قدیم‌سمیران‌مقابل سینما مولن‌روژ جنب شهناز۱ ساختمان ۳۱۲ طبقه‌اول‌پلاک۵ شرکت ویکتوریا

پول فوری
باچك کارمندی
۷۵۴۴۹۲

وام

در مقابل ملك ، تلفن، فرش و قبض بانک کارگشائی تلفن ـ ٤٤۹۸۱

پول فوری با سود بانکی در مقابل خانه‌مستغلات ۹۲۸٤۶۵

با چك وام بکارمندان فوری بدون ضامن ۷۹۳۹۰۶

پول شرطی روی خانه و مستغلات فوری موجود ۸۳۹۵۰۰

فلك وام میدهد
درمقابل مبیع ارزنده فلک فورا وام میدهد تلفن ۷۶۵۷٤۵

خانه پول ـ فرح شمالی مرکز معاملات پول تهران ۸٤۸۳۸۸

پول ارزان و فوری
موجود است دفترسام۸۲۲۶۵۹

پول۵ر۱شاهی۶۲٤۸۷۳

مورد نیاز

پول شرطی درمقابل‌خانه مستغلات‌فوری‌نیازمندیم ۹۲۸٤۶۶

بپول راکد شما باانتقال مبیع هزاری ۵۰ تومان سود میدهیم ۷۵۶٤۲۵

بپول راکد شما عادلانه‌ترین بهره را میپردازیم

۹۲۵۸۵۴

بپول راکد شما هزاری ۵۰ تومان سود میدهیم

۷۶۳۸٤۰

بپول راکد شما در مقابل‌مبیع ارزنده نیازمندیم ۷۶۸۳۸۲

پول درمقابل خانه‌ارزنده نیازمندیم ۷۵۶٤۲۵

پول جهت خانه درشمال شهر نیازمندیم۸۲۸۳٤۹

پول شرطی نیازمندیم ۸۲۲۶۵۹

قبوض

خریدار قبوض‌شهرداری ٤۵۹۵۷

قبوض‌شهرداری‌وقرضه‌های دولتی‌راخریداریم پاکپور
۶۶٤۶۱۸ ، ۶۶۶۲۶۳ ، ۶۶۰۲۰۰

معاملات تلفن

بقفع شماست قبل از خرید و فروش تلفن با ۸۵۳۰۳۱ تماس بگیرید.

خرید و فروش تلفن
۳۱۷٤۳۷ اسلامبول کمپانی ۱۷ و ۲

خرید و فروش انواع تلفن با نصب ۶۶۷۸۵۰

فروش تلفن در هر مکان فوری تلفن ۷۷۰۰۵۸

فروش تلفن در هر مکان ۶۶۱۸۱۸

خرید و فروش تلفن ۸۲۱۸۸۲

خریدوفروش‌هرنوع‌تلفن۸۹٤۰۵۰

فروش

فروش هر نوع شماره تلفن با نصب فوری ۶۶۵۷۵۷

فروش دستگاه تلفن
موسسه اطلاعات یک دستگاه‌تلفن۲۰۰شماره‌ای از نوع (کروسبار ـ استاندارد) به ظرفیت ۲۰ خط شهری ـ ۲۰۰ شماره داخلی و۲٤مکالمه آنی بادودستگاه تلفن‌چی بصورت مبله را بفروش میرساند طالبین برای بازدید دستگاه مزبور صبح ها به موسسه اطلاعات واقع در خیابان خیام مراجعه نمایند .

فروش تلفن ۵۳۳۰۳۰

تلفن هر نقطه تهران فروشنده‌ایم ۵۳۰۰۰۰

خرید

خرید هر نوع تلفن ۶۶۷۱۷۲

۷۹ خریداریم ۷۹۲۳٤۹

خرید تلفن در هر مکان فوری تلفن ۷۷۰۰۵۸

خریدار تلفن ۵۲۳۰۳۰

تلفن ۳ و ۷ و۶۲
خریداریم ۳۰۳۲۳۷

خرید و فروش تلفن ۶۶۵۸۰۸

خرید تلفن در هر مکان ۶۶۱۸۱۸

تزئینات‌ودکوراسیون

کاغذدیواری‌آلمانی موکت‌مخملی‌ونمدی

پلاستر

(باشرایط دلخواه‌شما)
نمایشگاه‌مرکزی: چهارراه‌امیراکرم
۶۶۶۶۶۶۱، ۶۶۶۶۶۶۵
۶۶۸۸۳۳-۶۶۸۸۳۲
شعبه‌گیشا { ۶۳۲۹۱٤ ، ۶۳۱۹٤۷
شعبه‌باشگاه ۶۶۰۷۷۲
نمایشگاه‌تجریش ۸۷٤۳۰۲

با۳تومان
باروزی سه تومان منزل ومحل کار خود را با بهترین انواع کاغذ دیواری پرده کرکره موکت و کفپوش تزئین فرمائید تزئینات مارال ۹۷۵۵۱۸

کاغذ دیواری موکت وکفپوش پرده کرکره ودیگر تزئینات ساختمان تلفن ۹۶۰۶۰۵

با۳تومان
با روزی ۳ تومان منزل‌و محل‌کار خودرا تزئین نمائید

۹۲۲۴۰۷

نصب‌فوری تزئینات
موکت کاغذ دیواری کفپوش اکوستیک درتهران‌وشهرستانها با بهترین شرایط . تلفن ـ ۸۲۲۱۵۵

کاپیتال

نقدواقساط
موکت ، کفپوش، پرده کرکره ، پرده پارچه‌ای و نقاشی ساختمان‌تلفن: ۷۶۰۶۸۳ و ۷۶۰۷۶۳

نقدواقساط
اسفالت سیمانکاری و موکت و کاغذ دیواری ـ تعمیرات تلفن ٤۸۰۶۳

تزئینات ساحل۸٤۳۱۹۶
کلیه نقاشی رنگ‌آمیزی‌ساختمان
پرده‌کرکره فوری ۷۷۵۷۷۵
درکشوئی فوری ۷۷۵۷۷۵
کاغذدیواری فوری ۷۷۵۷۷۵
موکت فوری ۷۷۵۷۷۵

برای ساختمان شما

پاکتان
انجام کلیه امور نظافتی نقاشی و دکوراسیون ساختمان ۸۳۸۱۷۲ و ۷۵٤۷۵۳

مصالح ساختمانی با سفارش

۸۵۷۸۰۳

عایق وآسفالت
شمیران ـ قلهك ـ تلفن

۸۶۱۳۲۷

رابیتز

فروش و نصب سقفهای کاذب صادکو تلفنهای ۸۱ـ۷۶۱۲۸۰

تعمیر ـ اسفالت‌ونقاشی ۶۲۵۷۳۲

آسفالت پشت بام تعمیر منازل و لوله کشی آب تلفن ۷۹۳۳۸٤

چکه‌سقف

ایزولاسیون پشت بام بدون خرابی آسفالت و قیر گونی ۷۵۰۶۳٤

شرکت نشت‌جو
تشخیص و تعمیرمحل‌فرسودگی لوله‌های آب تلفن ۸۷۷۹۹۲ و ۸۷۷۹۹۳

شرکت ساختمانی
بخت‌ور
مقاطعه هرنوع ساختمان در شمال شهر ۸۵۵۲۲۰

لوله‌بازکنی

لوله‌بازکنی روزولت
شبانه‌روزی ٤۷۱٤۳

لوله بازکنی
در اسرع وقت خیابان نیروی هوائی ۳٤۵۶۷۹

آریان در خدمت شما
لوله‌بازکنی تخلیه چاه۳۱۵٤۱۵

لوله‌بازکنی فوری سعدی تلفن ۳۵۵٤۷۲

لوله‌بازکنی ـ لوله‌کشی کولر ـ بنائی و ....

۷۶۰۶۲۷

سازمان فنی جهان

لوله‌بازکنی فوری بساعته
تلفن ۷۶۵۲٤٤

لوله‌بازکنی‌ولوله‌کشی مقدم ۹۲۵۳۷۴

لوله‌بازکنی‌ولوله‌کشی
دروازه‌دولت ۸۲۷٤۰۸

تخلیه چاه
تخلیه چاه فاضلاب‌ولوله‌بازکنی باتراکم هوا تلفن ۵۲۶٤۹۸
۱ـ۱۰ آ ـ ۱۲۲۸

تخلیه ولاروبی
باحمل فضولات و لوله بازکنی
تلفن ۵۳۸۷۱۵

تخلیه‌چاه

ولوله بازکنی
تلفن : ۵۳۱۷۰۵

تخلیه‌چاه

توالت و لوله بازکنی

۵۳۱۵۵۰

تخلیه‌چاه

ارزان فوری ۹۳۲۸۷۰

تخلیه‌چاه

لوله بازکنی ولاروبی
تلفن ۵۳۷۸۸۵

تخلیه‌چاه

ولوله‌بازکنی مژگان هر متر مکعب ۳۰ تومان

۹۵۷۲۷۱

تخلیه‌چاه

ولوله بازکنی
تلفن : ۵۳۲۵۵۰

تخلیه‌چاه

فوری ارزان ۹۵۰۷۷۷

تخلیه‌چاه

ولوله بازکنی
تلفن : ۵۳۷۱۸۳

تخلیه چاه ولوله‌بازکنی
خجسته

۵۴۹۹۶۹

تخلیه چاه فاضلاب‌ولوله‌بازکنی باتراکم‌هوا تلفن ۵۳۹٤۹۶

تخلیه‌چاه

۵۳۷۸۱۷ و ۵۳۸۳۲۷
۵۳٤٤۲۲

تخلیه‌چاه

ارزان فوری ۶۶۹۸۶۵

تخلیه‌چاه

فوری ارزان ۹۲۳۳۵۹

موسسه فنی ام.پی
تخلیه چاه فاضلاب
تلفن ۵٤۸۶۲٤

فاضلاب ابدی تهران
تخلیه توالت
۵۲۲۴۲۴۴
نوروزیرو

تخلیه چاه
و لوله باز کنی پات

۵۴۹۴۳۴
۴۷۶۳۴

تخلیه چاه ، لوله‌بازکنی دروازه‌دولت ۸۲۲۲۸۶

موکت موکت موکت

قابل توجه‌اعضاء محترم شرکتهای تعاونی مصرف کشور

شما میتوانید ، همه نوع موکت مورد نظر خود را در نمایشگاهی که برای شما تشکیل شده انتخاب و یااستفاده از تسهیلات وقیمت‌مخصوص بخود تهیه فرمائید .
آدرس : خیابان امیریه ـ چهارراه معزالسلطان جنب بانك بازرگانی پلاك ۱۱۷۶
شرکت ناتالکو تلفن ۵۳۹۱۷۱
۸ صبح تا۱ و ٤ تا ۷ بعداز ظهر

استخدام سکرتر وکمك‌حسابدار

شرکت باروك بدو نفر دوشیزه یابانو جهت ماشین‌نویسی فارسی و کمك حسابداری با حقوق مکفی نیازمند است. انتهای فرح‌شمالی بالاتراز پالیزی ساختمان شماره ۱۵ مراجعه شود .

دژپاداستخدام‌میکند

۱ـ تکنیسین برق کارخانجات صنعتی با ۵ سال سابقه کار
۲ـ نقشه‌کش صنعتی با دو سال سابقه کار
۳ـ حسابدار دیپلمه معین نویس با دو سال سابقه کار
تلفنهای ۶۶۶۵۶۷ـ۴۲۱۸۲

تهیه‌ونصب‌دستگاه تصفیه‌استخروشوفاژ

تلفن۸۵۲۹۴۸

تخلیه‌چاه‌فاضلاب

تخلیه چاه فاضلاب و توالت و سپتیك تانك وموسپتیك و ساختمان آنها و کانال کشی وحفر چاه با دستگاه موتوری ـ لوله‌بازکنی
شرکت ایران شوشتر تلفن :
۸۲۹۵۵۶-۸۳۰۷۲۲

آپارتمان های فروشی

تخت‌طاوس مقابل باشگاه‌بانك سپه کوی‌فیروزه درب‌مقابل ٤اتاق باسرویس کامل. دفتراطلاعات مرکزی اول فرح شمالی جنب بانك‌صادرات تلفن۸٤۶۰۷۲

آگهی استخدام

بیکنفر تحصیلدار موتور سوار که‌دارای‌تضمین کافی باشد احتیاج است به تلفن ۶۶۱۶۹۳مراجعه شود .
۱ـ۲

شرکت سهامی دشت مرغاب

یک‌ویک

بچند نفر حسابدار لیسانس و دیپلمه با سابقه کار و یکنفر منشی دیپلمه با آشنائی به تایپ فارسی نیازمند است .
متقاضیان به محل شرکت واقع در خیابان کاخ شمالی شماره ۱۰٤ مراجعه نمایند .

ICI

آگهی استخدام کارمندحسابداری

یک شرکت خارجی بعده‌ای کارمند حسابداری که حداقل دارای ۳ سال تجربه در کارمالی بوده و آشنا بزبان انگلیسی باشند نیاز فوری دارد.
خواهشمند است درخواستهای خود را باذکر سوابق و میزان حقوق درخواستی به‌صندوق پستی ٤۵۱ تهران‌ارسال داشته یاباتلفنهای ۳ـ ۶۲٤۶٤۱و ۳ـ۶۲٤۶۰۲ تماس حاصل فرمایند.

آگهی استخدام

بازرگانی آرا برای تکمیل کادر حسابداری و فروش خود به افراد زیر برای تمام وقت احتیاج دارد
۱ـ کمك حسابدار و کارت‌نویس با حداقل‌دوسال سابقه کار .
۲ـ فروشنده آشنا بزبان انگلیسی با حداقل‌سه سال سابقه کار .
۳ـ ویزیتور برای معرفی و فروش اجناس‌باحداقل دو سال سابقه کار .
٤ـ برق کار صنعتی (دیپلمه های فنی هنرستان حق تقدم دارند).
از داوطلبان خواهشمند است به بازرگانی‌آرا خیابان وبلاشماره ۷٤ مراجعه فرمایند .
۱ـ۳

خانه‌شمارا بخارجیان اجاره‌میدهیم

مؤسسه نیازمندیهای‌خارجیان خانه بخارجیان اجاره‌میدهد
۸۳۰۰۸۱ - ۸۳۰۰۸۲
۸۲۱۸۱۱ - ۸۲۱۷۲۳
۳۶۱ تخت جمشید مقابل سفارت آمریکا

سازمان نیازمندیهای خارجیان
خانه‌شمارا اجاره میدهد
۸۲۳۱۵۵
۸۳۸۱۰۶ ۸۲۳۹۳۹

شرکت سلحشور
باگروه مجهزخودنمائی خیلی سریع اجاره بخارجیان
۶۳۳۶۷۳، ۶۳۷۴۵۵

مؤسسه ظفر ۷۷۷۷۴۶
خانه بخارجیان اجاره میدهد
۷۷۸۶۰۰ - ۷۷۸۵۸۹

مؤسسه امپایر ۷۷۷۵۰۰
خانه بخارجیان اجاره میدهد
۷۷۸۹۵۵-۷۷۲۲۲۲

۲٤ساعته
اجاره بخارجیان
باتضمین یکساله
سازمان نیازمندیهای بین المللی
تلفن ۸۵۱۱۷٤
۸٤۱۱۱۲-۷۷۴۱۱۸

مؤسسه امور خارجیان
مرکزاجاره تخت جمشید نبش بهار ۵۰۳
۷۵۱۷۸۲-۷۵۲۳۵۸

ازاس بین‌الملل
به خارجیان هر نوع مستغلات شما را اجاره میدهد ۳ـ۲ـ۸۳۰۸٤۱

اجاره ویلا و آپارتمان به خارجیان دفاتر کار به ایرانیان فوری

۸۵۹۹۸۸

آژانس سی ـ اند ـ ار
اجاره‌بخارجیان۸٤۹۶۲۵

سازمان مسکن پارس
مرکز ۸۵۳۸۵۳
۸٤۸٤۲٤
اجاره ۸۵۷۵۸۵
بخارجیان

۸۲۵۱۲۰- ۸۲۹۷۶۶
سازمان کورش
اجاره منازل بخارجیان

شرکت تونل ساختمان

برای کار در حومه تهران بافراد زیر نیازمنداست
۱ـ نقشه‌بردار ۲ـ تکنیسین ساختمان
علاقمندان به آدرس خیابان خارك شماره ٤۸ تلفن ٤٤۰٤۰ـ ٤۳۶٤۶ ـ٤۸٤٤۳ مراجعه فرمایند

استخدام

۵ نفر تراشکار درجه‌یك بادستمزد ومزایای کافی برای‌شیفت‌شب‌کار استخدام میشوند .
شرکت سهامی صنایع فلزی‌ایران
تلفن ۷ـ۹۵٤۰۱۶
نشانی جاده جنوبی کرج کیلومتر ۱۰ نرسیده به دانه داران خیابان فرعی
۱ـ۳

آگهی استخدام

به دو نفر ماشین‌نویس و تلفنچی ورزیده و مجرب و۳ نفر برای نگهبانی (با سواد و خدمت سربازی دیده و سنشان از ۳۵سال‌تجاوز ننماید) و۸ نفر کارگر نظافتکار نیازمندیم به تلفن‌شماره ۳۱۲۲۲۳ مراجعه نمایند .
۱ـ۳

آگهی استخدام

الیاف ، شرکت سهامی عام تعدادی کارگر ساده مرد که دارای شرایط زیر باشند استخدام مینماید .
۱ـ سواد حدود ششم ابتدائی
۲ـ برك خاتمه خدمت یا معافیت دائم
۳ـ سن بین ۲۰ تا ۳۰ سال
نحوه کار سه شیفت خواهد بود
داوطلبان میتوانند همه روزه به‌استثنای ایام تعطیل از ساعت ۷ الی ۱٤ همراه با اصل مدارك بانضمام دو قطعه عکس ٤ × ٦ به‌کارگزینی این شرکت واقع در کیلومتر ۱۸ جاده قدیم کرج ابتدای جاده شهریار مقابل انبار موتوری آرتش مراجعه نمایند .
۱ـ۳

آگهی استخدام

گروه‌مهندسان‌مشاور آی.پی.سی
افرادذیل‌رابرای‌همکاری‌فوری بصورت‌تمام‌وقت‌دعوت‌مینماید
۱ـ نقشه‌کش مجروب ساختمان با حداقل ۳ سال سابقه کار
۲ـ نقشه‌کش‌مجرب‌معماری‌باحداقل۳سال‌سابقه‌کار.
۳ـ نقشه کش مجرب تاسیسات با حداقل ۳ سال سابقه کار .
٤ـ نقشه‌کش‌مجرب‌برق‌باحداقل۳ سال‌سابقه‌کار
از داوطلبان تقاضا میشود برای اخذ اطلاعات بیشتر و مصاحبه بین ساعات ۳ تا ٦ بعداز ظهر به دفتر شرکت واقع‌در بلوار الیزابت بین‌کاخ‌و صبا شماره ۳۸ مراجعه فرمایند.
۱ـ۷

IFOOX
دربازکن برقی
اف‌اف‌باکس
بافنل‌برق اف اف
ساخت‌آلمان‌غربی
باگوشی نشکن ومغناطیسی منحصربفرد
نمایندهٔ انحصاری ومرکزپخش ، شرکت‌کاردور میدان ۲۵شهریور
باتلفنهای : ۸۲۲۳۸٤ - ۸۲۳۶۹۸ - ۸۳۱۸۷۷
سفارش‌دهید تادراسرع وقت نصب وتحویل گردد .

جمجمه این مرده پانصد هزار ساله

صدها هزار دلار می ارزد

عکسی از جمجمه انسان پکن

شاید باستثنای مارتین بورمان هیچیک از اشخاص گمشده‌جنگ جهانی دوم مانند «انسان‌پکن» که استخوانهایش از محله‌ای‌درخارج از پکن به سال ۱۹۲۶ کشف شد، مورد جست‌وجُوقرار نگرفته است. این انسان ۱۵ سال پیش از آن، هنگام هجوم ژاپنی‌ها به پکن گم شده بود.

دوبی جوی این انسان اکنون کتابی دراین زمینه نوشته‌اند : یکی کریستوفریانوس، سوداگر شیکاگوئی وانسان‌شناس آماتور است که مقداری از ثروت خودرا نیز دراین راه گذارده است . و دومی برفسور هاری‌شاپیرو ، سرپرست بخش انسان شناسی‌در موزه ملی تاریخ طبیعی امریکاست که‌از زمان جنگ‌به‌دنبال استخوان های گمشده « انسان‌پکن » گشته است .

درآن موقع به پایرو تلفن شده بود که انسان پکن در اختیار یک سوداگر چینی است که در خارج از چین بسرمیبرد ، اما‌اونمیتواند اطلاعات بیشتری دراین زمینه بدهد ، زیرا ممکن است کشته شود.

این جریان اسرارآمیز از سال ۱۹۴۱ آغاز شد . وقتی نیرو های ژاپنی چین را زیرپا گذاردند «انسان‌پکن » دزدیده و به‌پایگاه دریائی امریکا واقع در نزدیکی چینگدانگ تائو فرستاده شد تا به امریکا حمل شود، اما پیش‌از آن که واحد های دریائی امریکا امکان خروج پیدا کنند ، ژاپنی‌ها سررسیدند واستخوانهای انسان پکن در معرکه برخورد نیروهاگم، یا شایدهم دزدیده شد . طی سالهای سال فقط یک مطلع ، زنی که گفت وی بیوه یک سرباز نیروی دریائی امریکاست ، ادعا کرد که‌آن استخوانها دراختیار اوست . درسال۱۹۷۲ او موافقت کرد که بایانوس وشاپیرو درکنار برج دیده‌بانی کاخ امپراطوری ملاقات کند . دراین دیدار او تصویری ازآنچه‌بنظرمیرسیدهمان استخوانها باشد همراه اورد و پیشنهاد کرد که استخوانها را درازای ۵۰۰٫۰۰۰ دلارمیفروشد اما وقتی که متوجه شد یک توریست میخواهد از او عکس بگیرد فرار کرد.ازآن‌پس‌هیچکس نتوانست این زن را پیدا کند .

انسان پکن هرکجا باشد یک گنجینه انسان شناسی است . مطالعه بقایای‌این‌موجود۵۰۰٫۰۰۰ ساله ممکن است مجادله کنونی درباره تحول انواع‌راپایان‌بخشد. تازمانیکه انسان پکن کشف نشده بود بیشتر پژوهشگران قبول‌کرده بودند که درخت خانوادگی‌انسان نخستین بار درافریقا ریشه گرفته است . ولی وجود مو... تحول یافته‌ای چون انسان پ... نشان میدهد که موضوع مهمتر ازیک درخت خانوادگی است.

باپلاستیک قایق درون‌نما ساختند

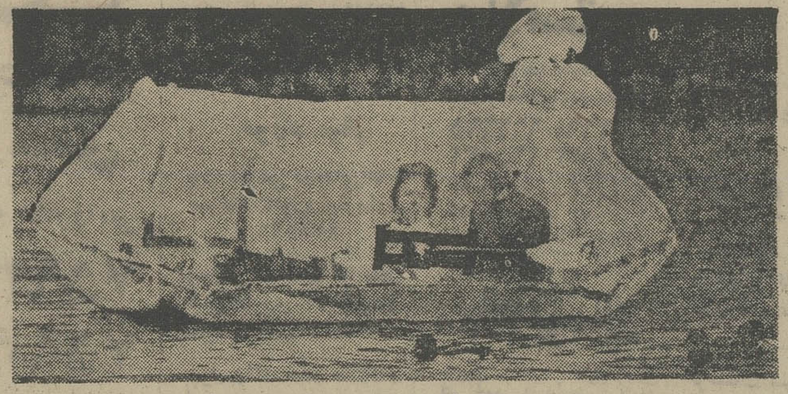

قایق‌ران‌های رودخانه تایمز ، هنگامی که این قایق پلاستیکی درون‌نما از پیش رویشان عبورمیکرد، به خنده افتاده بودند ، اما دوقایق‌ران جوان ،دوتازه نامزدی که گوئی ماه عسل‌شان درآن میگذرانند ، مغرورانه قایق ابداعی خود را به‌پیش میراندند .قایق به دشواری پیش میرفت زیرا که سطح اتکای آن نه با آب ، بلکه با هوا به علت‌کیسه‌یی بودن روکش‌آن، زیادبود . اما این دوجوان ، از ابداع خود ناامید نشدند . آنها تصمیم گرفته‌اند که قایق ابداعی خودرا تکمیل کنند و چون خودشان پولی برای تکمیل آن ندارند ، میخواهندبه‌جمع‌آوری کمک از خیرخواهان بپردازند این قایق پارویی ، همچنین دارای یک موتور ٦ ولتی است که کیسه پلاستیکی درون نمای آن را پر از هوای فشرده میکند تا اندکی سبک شود.

مرد جوانی که طرح این قایق ابداعی را تهیه کرده میگوید : «من میدانم که مردم فکر میکنند من دیوانه‌ام. ما این قایق را در ظرف کمتر از ده روز ساختیم تا ثابت کنیم که کیسه پلاستیکی میتواند روی آب حرکت کند ، شاید هم کسی پیدا شود که این ابداع ما را جنبه تجارتی بدهد ، ما فقط میخواهیم تعداد کثیری از اینگونه قایق بسازیم و نیزآن را تکمیل کنیم .

یک راه‌حل تازه برای مشکل کمبودغذا

دانشمندان «بنیاداوشیانیک» راه‌حل تازه‌یی برای مسئله کمبود غذا در جهان بصورت استفاده از یکنوع ماهی سفید سه‌پاوندی «تنبل» پیداکرده‌اند.

آن‌ها، پس از ۵ سال تحقیق موفق شده‌اند که ماهی سفید ماده را وادار کنند که در منبع‌های بزرگ اکواریوم میلیون‌ها تخم بگذارد، وآنگاه وضعی پدید آورده‌اند که پنج‌درصد این تخم‌ها به ثمر برسد. اکنون احتمال‌بقای‌نسل این‌ماهی در آب‌های اقیانوس فقط یک‌دهم درصد است.

تحقیقات این دانشمندان‌در هاوائی‌اثربسیارمطلوبی درمورد حل‌کمبود پروتئین درجهان‌که میزان صید ماهی را به سالی ٦۰ میلیون تن رسانده، دارد و اگر سیستم جدید تولید و پرورش ماهی سفید به مرحله عمل درآید، این رقم به ۱۰۰ میلیون تن خواهد رسید .

پرورش ماهی در حال‌حاضر در سطح جهانی فقط ۵میلیون تن در سال است و دانسته شده که ماهی سفید و ماهی شیر از جمله چند نوع ماهی معدودی هستند که میتوان آن‌ها را بطور مصنوعی در اقیانوس آرام‌پرورش داد.

دکتر ناش، مدیر بنیاد اوشیانیک میگوید: «تنهاکاری که ما باید بکنیم این است که در زیر اغل مرغ‌ها درفیلیپین حوضچه‌های پرورش ماهی درست کنیم. فضله مرغ‌هابرای گیاهانی که ماهی‌ها از آن تغذیه میکنند، کود بسیارنافعی است، و از این آسان‌تر و ارزان‌تر نمیتوان برای مردم گرسنه دنیا غذا تهیه کرد.

کوچک وخواندنی

اتومبیل بی خریدار پاپا دوپولوس

اتومبیل لیموزین ساخت امریکای جرج پاپادوپولوس‌دیکتاتور پیشین یونان که اخیرا به حراج گذارده شد ، خریداری پیدا نکرد .

اداره حراج یونان ، بهای این لیموزین‌را در حراج از ۸۵۰٫۰۰۰ درهم (۲۸۳۳۰دلار) آغاز کرد . این لیموزین دارای شیشه‌های ضد گلوله ، ومجهز به یک بار مشروب ، یخچال و تلفن است .

مشکل خانم قلب پیوندی

تنها زنی که قلب انسان دیگری درسینه او می‌طپد ، و بیش از تمام بیماران قلب عوض کرده‌دوام‌آورده ، خانم‌دوروتی‌فیشر ٤٤ ساله است که اخیرا بمناسبت شمشین سال جراحی قلب خود ، و ابراز سپاس از دکتر بارنارد وارد کیپ‌تاون شد . اودکتر بارنارد را «پاپا» خطاب میکند و میگوید که کاملا سلامت و سرحال است و مسلما سال های سال زندگی خواهد کرد .

خانم فیشر گفته است : « از آنجا که دیگر قلب خودم در سینه نیست گمان‌نمیکنم که دیگر بتوانم عاشق بشوم و بامردی که ممکن است عاشقش بشوم ازدواج کنم .

اما دکتر بارنارد به او توصیه کرده است‌که در پی مردموردپسند خود برآید و دوباره ازدواج کند .

نمی‌گوئیم به سرطان مبتلا هستی

یک گروه کارشناس سرطان ،درشوروی اخیرا اعلام کرده است‌که پزشکان شوروی به‌بیماران خود نمیگویند که آنها مبتلا به چه بیماری مهلکی شده‌اند تامبادا آنهادرقبال فشار روانی‌ناشی‌از درک حقیقت تضعیف شوند . دکتر نیکلای ب . ناکالیوف مدیر انستیتوی سرطان شناسی پتروف ، در لنین‌گراد ، همچنین گفته است که بیماران سرطانی را هرگز در بخش های مخصوص بیمارستانها بستری نمیکنند زیرا این امر باعث میشود که آنها تصور کنندکه‌دردالان مرگ بستری شده‌اند .

او گفته است که اتحاد شوروی نتوانسته است توفیق زیادی در ترک دادن سیگار اتباع شوروی بدست آورد .

این گروه سرطان شناس شوروی ، به موجب یک برنامه مشترک تحقیقات مربوط سرطان به هارتفوردواقع‌در ایالت کانکتیکت سفر کرده،و اعضای آن اینک باکارشناسان سرطان در امریکا همکاری دارند.

این انگلیسی های خوش غیرت

از هر چهار زن انگلیسی که درآمارگیری مجله «ویمن» چاپ لندن شرکت کرده‌اند . یک زن اعتراف کرده است که به شوهر خود خیانت کرده است .

د ر این آمارگیری گفته شده است که یازده هزار زن درنظرخواهی مجله شرکت کرده است و ۹۹ درصدآنها اظهار عقیده کرده‌اند که شوهرانشان زندگی‌خوبی برای آن فراهم کرده‌اند و ۹۸درصد آنهاگفته‌اند که زندگی جنسی‌شان در خانه ، بسیار کم لذت است .

مشکل طلاق برای برزیلی‌ها !

لایحه قانونی شدن طلاق ، در یک‌کمیته مشترک سنا و مجلس نمایندگان برزیل ، اکثریت نسبی جالبی پیدا کرد . اعضای این کمیته با ۱۱ رای موافق در برابر ۱۰ رای مخالف به اصلاح قانون که طلاق را منع میکرد رای‌موافق دادند ، در واقع تصویب کردند که جدایی‌مداوم زن وشوهر میتواند دلیل بر طلاق قانونی باشد .

برزیل بیش از هر کشور مسیحی‌دیگری در جهان ، دارای جمعیت کاتولیک است، و یکی از چند کشوری است که طلاق در آن جنبه قانونی ندارد . کلیسای کاتولیک برزیل ، مبارزه خود راعلیه‌حمایت از طلاق در کنگره این کشور تشدید کرده است .

لایحه مصوب کمیته مشترک سنا و مجلس نمایندگان ، تایک ماه دیگر در جلسه علنی سنا مطرح خواهد شد . برای‌تصویب قطعی این لایحه اکثریت دو سوم آرای هردو مجلس سنا و نمایندگان لازم است. نتیجه آمارگیری یک‌مجله برزیل نشان‌میدهد که کنگره بدین لایحه رای موافق خواهد داد .

علیرغم مبارزه حادی که کلیسای کاتولیک علیه اقدام های مربوط به آزادی طلاق‌در برزیل به راه انداخته ، یک آمارگیری از افکار عمومی نشان میدهد که ٦٤ درصد مردم برزیل خواستار آزادی طلاق هستند ، اما نظرخواهی دیگری از اعضای کنگره برزیل نشان میدهد که امکان اصلاحات قانونی برای آزادی‌طلاق‌بسیار اندک است، خاصه آن که در برزیل بزرگترین تعداد کاتولیک های جهان زندگی میکنند ، ۱۳٤ تن از ۳٦٤ عضو مجلس نمایندگان و٤۳ تن از ٦٦سناتوربا‌آزادی طلاق اعلام‌مخالفت کرده‌اند حال آنکه لایحه مربوط بدین‌امر باید با دوسوم آراء به تصویب برسد .

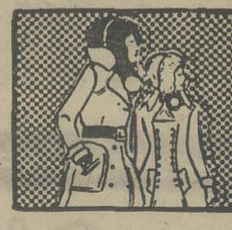

نیازمندیهای اطلاعات تلفنی آگهی قبول میکند
۳۱۱۲۲۴-۳۱۱۲۲۵
۳۱۱۲۲۹-۳۱۱۲۳۰

شرکت حفاری
یکنفر متخصص ماشین‌آلات فنی با حداقل تحصیلات دیپلم‌وده سال‌سابقه‌کاربرای‌سرپرستی تعمیرگاه تهران با حقوق مکفی استخدام مینماید. واجدین شرایط با صندوق پستی ۱۴٫۱۷۷۱ مکاتبه نمایند .

PROFIT MINIMUM 24% (12% bank guaranteed rent and 12% builder guaranteed appreciation). Buy cash/ installment fully furnished Rls. 600,000 Apts. and 1,320,000 villas in Canary Islands, Mallorca, Spain, French Riviera, Paris, London, Geneva, Canada, USA. Also land, hotels, farms, boutiques, etc. Call 822293 - 822991. Home 833466.

آگهی استخدام
چاپخانه سپهر برای قسمت صحافی ماشینی ۱۵ نفر کارگر آزموده و سابقه‌دار رابا حقوق مکفی همچنین ۲۰ نفر کارگر ساده را استخدام مینماید . داوطلبان به خیابان بهارستان روبروی پمپ بنزین جدید شماره ٤۸۹ دفتر چاپخانه مراجعه نمایند . ۱-۲

آگهی استخدام
انجمن توانبخشی بمنظور تکمیل کادر مورد نیاز خود دریکی از واحدهای تابعه (واقع در شاهدشت کرج) به‌افراد مشروحه زیر نیازمند است :

۱- تکنسین کشاورزی	دیپلم یا فوق دیپلم کشاورزی
۲- تکنسین آبیاری	دیپلم یا فوق دیپلم کشاورزی
۳- تکنسین کلکاری	دیپلم یا فوق دیپلم کشاورزی
٤- تکنسین دفع آفات	دیپلم یا فوق دیپلم کشاورزی
۵- تکنسین مرغداری	دیپلم یا فوق دیپلم کشاورزی
٦- تکنسین گاوداری	دیپلم یا فوق دیپلم کشاورزی
۷- تکنسین گوسفندداری	دیپلم یا فوق دیپلم کشاورزی
۸- تکنسین دامپزشکی	دیپلم یا فوق دیپلم کشاورزی
۹- راننده طبقه سه	دارای گواهی‌نامه پایه یک
۱۰- کارگر فنی (استادکار)	آموزش کشاورزی نابینایان دارای تجربه کافی در شغل مربوطه
۱۱- آشپز	ششم ابتدائی با ۵ سال سابقه
۱۲- کمک آشپز	ششم ابتدائی با ۵ سال سابقه
۱۳- برقکار اتومبیل	ششم ابتدائی و آشنائی کامل به‌تعمیر لوازم برقی اتومبیل
۱٤- کارگزین طبقه یک	دیپلم کامل متوسطه با حداقل یکسال سابقه کار در زمینه شغلی مربوطه و امور بایگانی

متقاضیان میتوانند از تاریخ نشر این آگهی به مدت یکهفته به کارگزینی انجمن توانبخشی واقع در خیابان شاهرضا بین کالج و ویلاکوی سرشار پلاک ۳٤ مراجعه نمایند . م‌الف ۱۲۰۰

گاز
بوتان گاز BUTANE
قبول سفارشات گاز از ۷ صبح تا ۹ شب
باشماره‌های ۵۹-۹۵۳۰۵۱
صدورکارت‌اشتراک ۳۱۳۱٦۳
سرویس‌وتعمیرات ۲-۳۱۳۱٦۱
دفترمرکزی‌وفروش ۱۵-۳۴۷۱۱
شکایات‌گازرسانی ٦٦۳۰٦۰
بوتان

گمشده
دو برگ چک یکی بمبلغ پانزده هزار وديگری بمبلغ سی و سه هزار ریال حساب ۳۷٦٤۳ اصناف قصردشت مفقود واز درجه اعتبار ساقط است .
عزیزورقائی
آ- ۱٤۰۱

یک کیف سیاه محتوی یکجلد شناسنامه - برگ معافی‌مازادبر احتیاج جواز دیپم ریاضی بنام حسین شهبازی اوروند مفقود شده از یابنده تقاضا میشود آموزشگاه حرفه‌ای غیرشبانه- روزی شماره ۲ واقع‌درخیابان انوشیروان دادگر روبروی کارخانه شیشه‌قسمت‌نقشه‌کشی صنعتی تحویل نماید .
آ- ۱۵٤۱

بانک عمران شعبه آتش‌نشانی شهباز چک شماره ۳٦۱۲۷۰ ۳۰٫٤٫۵٤ بمبلغ ٤۵۰۰۰۰ریال بانک عمران شعبه آتش‌نشانی شهباز چک شماره ۳٦۱۲٦۹ ۳۰٫٤٫۵٤ بمبلغ ۵۰۰۰۰۰ریال دو برگ چک حامل‌جاری۱۳٦ بانک سپه شعبه بوعی جاری ۱۷٤۳٤ شماره ۸۷۱٤۸۷ - ۲٦٫۲٫۵٤ بمبلغ ۲۰۰۰۰۰ریال بانک عمران شعبه بازار جاری ۸۸٤ شماره ٦۰۷۵۳٦ بمبلغ - ٤۰۰۰۰۰ ریال .
صادرات جواهرفروشها جاری ۱۲۳۲ چکی بمبلغ ۵۳۸۵۲۸- ۲٤٫۱۱٫۵۳ - ۲۵۰۰۰ ریال . بانضمام یک دسته چک که ۱٦ برگ سفید داشته بدون امضاء و بمبلغ ۳۷۵۰ ریال وجه نقد روز جمعه در بازار بسرقت‌رفته از درجه اعتبار ساقط است یابنده به حسینعلی علی کاشی تلفن ۵۳۹۷۵۷ اطلاع دهد .
آ- ۱٤۱۷

کارت کار بشماره ۱۷۸اینجانب لال‌چندوشنداس‌لند مفقود شده یابنده بتلفن ۵۲٦۳۲٤ اطلاع دهد .
آ- ۱۳٦۳

کیف سیاه از داخل پیکان زرد واقع در نادرشاه گم شده‌برای پیداکردن‌اسناد و جواز داخل کیف ۲۵۰۰۰ ریال جایزه داده میشود.
لطفا باشماره تلفن ۷۵۲۹۲۵ تماس بگیرید .
شرکت تعویبا مسئولیت محدود
آ- ۱٤۵٤

سگ مشکی ماده باقلاده‌حوالی مهراباد گم‌شده یابنده با تلفن ۸۵٤۰٤۲ تماس و مژدگانی دریافت دارد .
۱-۳ آ-۱۳۷۳

مفقود شده
پیکان شماره ۸۱۳۷۹ تهران ج مدل ٤۹ از تاریخ ۲۵٫۱٫۵٤ مفقود شده یابنده لطفا به تلفن ۷۹۳۲٤۳ اطلاع داده‌مژدگانی دریافت دارند .
۱-۲ آ- ۱۵٤۲

آگهیهای متفرقه

فروش مرغ تخمی تلفن ۹۳۰۳۳۷

ترجمه ارزان
اسناد رسمی و غیررسمی‌اخذ پذیرش تحریرات‌فارسی لاتین- شاه‌آباد - ماشین‌نویسی ربانی تلفن ۳۱۷۱۳۵

قابل توجه سری دوزان محترم
جهت دوخت ۱۵ هزار عدد پیراهن مردانه لطفا بتلفن - ۵۳۱۲٤۲ تریکو خزان تماس بگیرید .
۱-۳ آ- ۱۳٦۰

رستوران‌ها

یك خبر مهم
تمام گوشت مصرفی چلوکبابی ملی از همدان تهیه میشود سرچشمه چلوکبابی‌ملی.ضمناجمعه از ساعت۸صبح‌چلوکباب آماده میباشد تلفن های ۳٦۳۹۱۱ و۳٦۳۹۱۲

آگهی استخدام
اگر در تبلیغات بازرگانی تخصص واقعی و تجربه کافی دارید . اگر قادر به خلاقیت ، ابداع، نوشتن پیام و تهیه کامپین های تبلیغاتی هستید شما را بهمکاری دعوت میکنیم . با راهنمای - شماره ۱۱۳ روزنامه اطلاعات مکاتبه نمائید .

درمانگاه‌ملی‌شبانه روزی‌فرحبخش
افراد زیر را برای ساعات مختلف شبانه‌روزی بهمکاری دعوت مینماید .
۱- پزشك عمومی ومتخصص‌ودندانپزشك با پروانه دائم
۲- مامای لیسانسیه و پزشکیار مرد و بهیار و چند نفر دوشیزه حدود دیپلم
٤۵متری سیدخندان‌چهارراه مجیدیه‌تلفن۷۷٤۵٦٦

کارخانجات‌صنایع زیپ ایران‌استخدام‌میکند
عده‌ای کارگر دختر و پسر تا ۱۸ سال برای کار و کارآموزی در کارخانه واقع در جاده‌دماوند کیلومتر ۳۰ استخدام میکند کارگرانی که در شرق تهران و اطراف جاده مزبور بخصوص در
بوم هن ورودهن
زندگی میکنند حق تقدم دارند وسیله ایاب وذهاب و نهار فراهم است داوطلبان در تهران به خیابان بوذرجمهری گلوبندك ساختمان گرجی طبقه چهارم و در محل به کارخانه مراجعه کنند.

استخدام‌منشی
یك شرکت بزرك تجارتی وصنعتی بین‌المللی
۲ نفر دوشیزه یا بانو را که واجد شرایط زیر باشند با حقوق و مزایای عالی‌استخدام مینماید.
۱- تسلط بزبان انگلیسی .
۲- آشنائی به ماشین نویسی فارسی و لاتین
۳- داشتن سابقه کار
از واجدین شرایط تقاضا دارند به تلفن های ۱۸-۸۲۱۰۱۵ داخلی ۲۲٤ تماس بگیرند .

آگهی استخدام
شرکت سهامی چینی‌سازی ارکید ایران بیك نفر انباردار که حداقل دارای ۱۰ سال سابقه کار و بزبان انگلیسی آشنائی داشته باشد جهت نصدی انبار های کارخانه واقع در شهر صنعتی البرز احتیاج دارد . داوطلبین با تلفنهای ٦۳۲۷۰۲ و ٦۳٤۹۲۳ تماس بگیرند .

نقشه‌کش‌معماری
باه‌سال سابقه‌کاراستخدام‌میشود
تفن ۸٤۵۵۳۳

استخدام منشی
الیاف ، شرکت سهامی عام یك‌نفرمنشی‌دیپلمه زن ، که آشنائی کامل به تایپ فارسی و لاتین داشته استخدام مینماید .
داوطلبان علاقمند میتوانند همه‌روزه‌به‌استثنای ایام تعطیل از ساعت ۸ الی ۱٦ به نشانی‌خیابان فردوسی مقابل‌صندوق‌پس‌اندازبانك‌ملی ساختمان آفتاب‌شرق طبقه چهارم خانم بابایان مراجعه نمایند . ۱-۳

آگهی استخدام
شرکت سهامی معادن مس سرچشمه کرمان بمنظور اجرای برنامه های حمل‌ونقل خود بین بندرعباس -سرچشمه کرمان و تهران به‌تعداد ٦۰ نفر رانندهپایه یک جهت رانندگی کامیون های سنگین نیازمنداست از متقاضیان دعوت میشود همه روزه باستثنای پنجشنبه ها از ساعت ۸الی ٤بعد از ظهر به‌کارگزینی شرکت مس سرچشمه کرمان واقع درتهران بلوار الیزابت دوم شماره ۵ مراجعه فرمایند.

کارخانه باطری‌سازی ری.او.واك
برای تکمیل کادر کارگری خود به تعدادی دوشیزه با سواد (ششم ابتدائی) با حقوق‌ماهیانه ۵۰۰۰ ریال نیازمند است متقاضیان میتوانند به کارگزینی شرکت باطری سازی ری.او.واك واقع در کیلومتر ۱٤ جاده مخصوص کرج جنب مینو مراجعه نمایند . ۱-۳

شرکت باطری سازی ری.او.واك
به دوشیزه‌ای دیپلمه مسلط به تایپ فارسی و لاتین نیازمند است متقاضیان به‌کارگزینی‌شرکت واقع در کیلومتر ۱٤ جاده مخصوص کرج جنب مینو مراجعه نمایند . ۱-۳

۳۵۸٫۳٤۲
۱۳۵٤٫۱٫۲۵
آگهی استخدام
شرکت‌سابیر وابسته‌به وزارت نیروجهت انجام کار در کارگاه قزوین به‌عده‌ای قالب‌بند. آرماتوربندو جوشکار با تجربه نیازمند است داوطلبین می‌توانند همه روزه‌به اداره کارگزینی شرکت سابیرواقع درخیابان پهلوی جنب سینما آتلانتیك کوچه رهبان‌ازساعت ۸صبح‌تایك بعدازظهر ویامستقیما به کارگاه شرکت‌واقع در۱۰کیلومتری راه‌قزوین به‌تاکسنان مراجعه نمایند.
م‌الف ۹۹۲ شرکت سابیر

شرکت ساختمانی ارکان استخدام مینماید
۱- مهندس راه وساختمان جهت کارگاه اصفهان
۲- مترور جهت کارگاههای مرکز - اصفهان
و دورود-خواهشمند است‌با تلفن‌های شماره ٦۲۰۰۸٤ و٦۲۸٤۳٦ تماس حاصل فرمائید.

دانشگاه صنعتی آریامهر
ورزیده‌ترین دانشجویان رادررشته های‌ریاضیات فیزیك ، شیمی ، زبان و دوره راهنمائی معرفی مینماید . تلفنهای
۹۷۲۰۱۱-۱۲-۱٤
داخلی ۳۳٦

استخدام‌زمین‌شناس
یك شرکت بزرك معدنی عده‌ئی کارشناس اکتشافات که دارای تجربه کافی و درجه دکترایا فوق لیسانس‌ازمدارس خارج‌کشور در اکتشافات باشند و زبان انگلیسی را بخوبی بدانند باحقوق مکفی استخدام مینماید . علاقمندان با صندوق پستی شماره ٤۷۷-۳۳ مکاتبه و مشخصات و آدرس کامل خود را ارسال فرمایند .

LARGE INTERNATIONAL CORPORATION IS SEEKING A QUALIFIED
ACCOUNTANT
FOR ITS TEHRAN AFFILIATION. CANDIDATE WITH KNOWLEDGE IN ENGLISH MUST HAVE EXPERIENCE IN COST ACCOUNTING AND TAX MATTERS POSSESSING THE ABILITY AND AMBITION TO ASSUME THE POSITION OF CHIEF ACCOUNTANT IN THE NEAREST FUTURE.
PLEASE APPLY WITH YOUR REFERENCES TO P.O. BOX 8-6206.

راه حلّ کمبود تاکسی: پیاده روی؟!

علی‌اصغر حلبی

رفتار بزرگان و گردانندگان امور هستند و هرکاری که‌آنان انجام بدهند، اینان نیزپسندیده می‌شمارندش، و کمابیش به‌آن عمل می‌کنند. حال اگر خودمسئولان، این راه‌های دراز را پیاده روی می‌کنندو ملال‌نمیگیرند و خسته نمی‌شوند، بفرمایش شمااز مردم نیزبخواهند تاپیاده راه بروند و از مزایای پیاده روی برخوردار

گویند : زنی پیش قاضی رفت و گفت : شوهرم درگذشت وپدر و مادر، فرزند وخویشاوندی باقی گذاشت ومالی بمیراث نهاد ،تقسیم آن چگونه است ؟ قاضی گفت :گریه وزاری پدرومادرش را ، ویتیمی فرزندان مادرش را ، و تنگدستی و خواری خویشاوندان را ، اما مال‌را پیش مابیاورند تاخصومت میان شما واقع نشود !

زن بیچاره هاج‌وواج ماند و گفت : چه تقسیم‌وچه‌دلیل عادلانه‌یی؟!

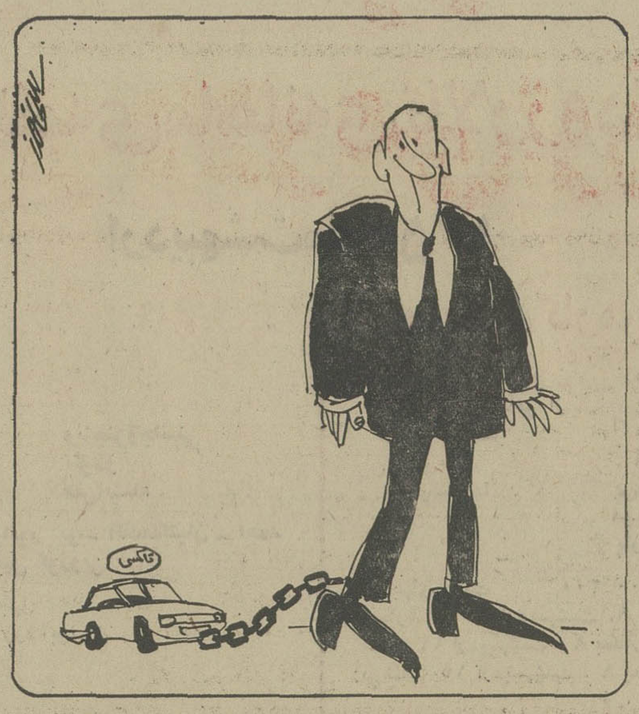

یکی از خوانندگان نیز دو روز پیش با تلفن، استدلالی چنین کرد و گفت : «شما نوشته‌اید وضع تاکسی خوب نیست وباید دولت‌بفکر چاره‌باشد تامردم بیش از این بیچاره و ناراحت نشوند، اما حق این است که بنویسید : بجای اینکه مردم منتظر تاکسی شوند، باید راه‌پیمایی کنند و پیاده قدم‌بزنند واین همه تنبل وراحت طلب نباشند. وانگهی، اگر دولت مقرر کند که مردم بتعداد نفرات باید به‌تاکسی پول بدهند ، آن وقت بسیاری از مردم نمی توانند تاکسی سوار بشوند!».

شک نیست پیاده‌روی وراه‌پیمایی نوعی ورزش است و مفید وسودمند برای‌سلامت وتندرستی تن و جان، اما به‌این دلیل که مردم اندکی تن‌پرور شده‌اند وتن به ورزش پیاده‌روی نمی دهند خرابی وضع تاکسی و اتوبوس را تعبیر وتفسیر نمی توان کرد . طول و عرض ومغرب‌ومشرق وشمال وجنوب تهران باندازه‌یی وسعت بیقواره پیدا کرده که اگر «آشیل» دونده نیرومند و توانای یونانی هم بخواهد دریک ساعت، یکدهم آنراپیماید نمی‌تواند ! .

پیرمرد یاپیرزنی که می‌خواهد از شمیران‌بدیدار دختر یا خویشاوند دیگر خود به‌نازی‌آباد برود، معقول است به‌وی بگوئیم :«آقا یاخانم!پیاده‌روی‌کنید، چون پیاده‌روی ورزش سودمندی است!؟»

از این گذشته، مردم عادی در همه کاری‌پیرو شوند. روزگار ما، روزگار سرعت است ، سرعت در کار ودانش‌اندوزی، سرعت‌در پیشرفت‌معنوی و سرعت در دزدی وکلاهبرداری و گانگستریسم‌و کشورگشایی و چیزهای دیگر ! اگر بنده و شما در فلان بخش‌یا شهرستان کوچک زندگی کنیم واین فضیلت را داشته باشیم که همه نقاط کشور را مال خود بدانیم وقابل سکونت بشماریم ، آن‌وقت قول شما درست است. اما باوقت کم وفاصله زیادی که در میان است‌چگونه میتوان به نصیحت حکیمانه شما گوش فرا داد .

«ولتر» و «ژان‌ژاک‌روسو»ی‌فرانسوی رامیشناسید. روسو سادگی و طبیعت پرستی را می‌پسندید، ولی «ولتر» شیفته ودلداده هنرها و دانش‌های جدید روزگار خودش بود . «روسو» رساله‌یی در پاسخ مسابقه‌یی که یکی از فرهنگستانهای آن دوره مطرح کرده بود، نوشت و جایزه‌یی برد. مضمون رساله‌این بود که :علوم وهنرهای جدید اخلاق فرزند آدم راتباه ساخته و او را مبدل به موجودی بیکاره وبیچاره کرده است . ولتر چون این رای عجیب را خواند برآشفت ودر پاسخ روسو چنین نوشت : «حقایقی که شما برمردم ظاهر می‌فرمایید خواهند پسندید اما عمل نخواهند کرد،زشتی تمدن انسانی را که ما از نادانی پناهگاه خود دانسته‌ایم بهتر از شما کسی جلوه‌گر نساخته است و هیچکس این اندازه هوش‌و فهم بکار نبرده استکه مردم را چهار پا کند. حقیقت چون شخص کتاب شمارا می‌خواند هوس می‌کندکه چهارپا شود! متاسفانه من شصت سال است عادت چهار پا راه رفتن را از دست داده‌ام واز من گذشته است که به‌آن حال باز گردم و ناچار باید این رفتار طبیعی را بکسانی که از من و شما سزاوارترند ارزانی کنیم. مهاجرت نزد وحشیان آمریکا را هم برخود نمی‌توانم هموار سازم زیرا کسالت‌های مزاجی ودردهایی دارم که درمان آن را جز درپیش پزشک حاذق اروپا نمی‌توانم‌جست، ومانند آن را نزدآن نیکبختان نمی‌یابم. ودیگر اینکه می‌بینم آن مردم هم پیرو بی‌تربیتی وزورگویی ما شده ، شقاوت پیشه‌کرده وبایکدیگر زدوخورد می‌کنند!..» .

اکنون هم ، آن وقت سپری شده است که‌مردم بتوانند پیاده و بیوسیله‌یی دنبال همه کارهای خود بروند، و ماشین وتاکسی واتوبوس هم برای این ساخته شده که مردم بتوانند با سرعت‌و شتاب معقول و پسندیده امور زندگی خودرا بچرخانند و دیگر بازگشتن به‌روزگاران نخستین نه‌تنها ممکن‌نیست بلکه معقول هم نیست.

در مورد قیمت تاکسی هم باید گفت : اصولا کسانی سوار تاکسی می‌شوند که کم و بیش قدرت پرداخت آن را دارند ، ودیگران نیز چون ندارند یادارند واسراف نمی‌کنند، به‌تاکسی سوار نمی‌شوند، به‌هرحال این هم آزمایشی است اگر انجام دهند !

از همه این ها گذشته ، باید گفت : رفیق، من وتو هردو معطلیم چون آقای شهردار و دیگر مسئولان باندازه‌یی مشغولیت‌ها و گرفتاریهای مهمتر دارند که نمی‌توانند گوش بسخن من و شما بدهند و دنبال چاره آن باشند ودر نتیجه بنده با نوشتن وشما باخواندن وانتقاد کردن رامجایی نمی‌بریم.

کارگران وکارکنان کارخانه کبریت‌سازی توکلی تبریز درمراسم تائید مرامنامه و اساسنامه حزب رستاخیز ملی‌ایران‌بندای شاهنشاه آریامهر جواب مثبت دادند

مدیرکل کاروامور اجتماعی آذربایجان شرقی:

کارخانه کبریت‌توکلی مبداءتحول صنعتی در آذربایجان

مدیرعامل کارخانه کبریت‌سازی توکلی:

برای دانش آموزان مدارس وکلاس های پیکار بابیسوادی آموزش سیاسی از رویدادهای مملکتی داده شود .

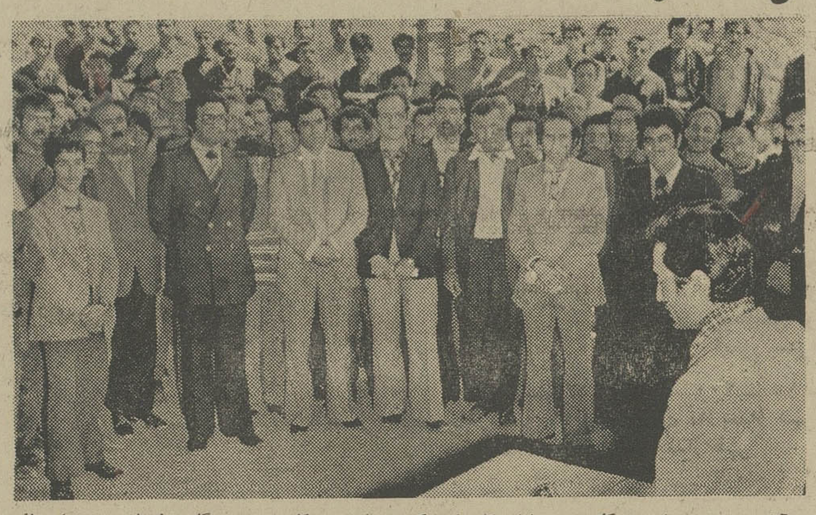

آقای مهندس عباس توکلی‌مدیر عامل کارخانه کبریت‌سازی توکلی تبریز هنگام سخنرانی در مراسم‌تائید مرامنامه واساسنامه حزب رستاخیز ملی ایران.

کارگران و کارکنان کارخانه کبریت‌سازی توکلی تبریز در اجتماع بی‌نظیر و باشکوهی که بمنظور تائید مرامنامه و اساسنامه حزب رستاخیز ملی ایران در محل کارخانه ترتیب داده‌اند بیان دیگر مراتب حق‌شناسی خود را از مراحم‌وعنایات خاص‌شاهنشاه آریامهر نسبت به طبقه کارگر ابراز داشتند و پیوستگی خود را به حزب رستاخیز ملی ایران اعلام کردند.

در این مراسم که صدهاکارگر کارخانه کبریت سازی توکلی شرکت‌داشتندو فریاد شاهدوستانه و میهن‌پرستانه‌شان لحظه‌ای قطع نمی‌شد، آقای‌مهندس عباس‌توکلی مدیر عامل کارخانه طی بیاناتی اظهار داشت : بهار امسال‌جلوه دیگری دارد زیرا که سیاست‌ملی ایران تحت رهبریهای‌خردمندانه شاهنشاه آریامهر تغییر یافت و با اعلام حزب رستاخیز ملی ایران که اساس‌ومرامش یکپارچگی‌ملت ایران است نویدی نودردلهای مردم این سرزمین ایجاد شد.

دراین اجتماع کارگری صاحبان صنایع، مدیران ، مهندسین ، کارمندان‌و کرگران‌بندای‌شاهنشاه خود پاسخ مثبت میدهند و با جان و دل حاضر به تلاش در راه استقلال و ترقی و پیشرفت مملکت خود هستند .

آقای مهندس توکلی موارد پیشنهادی خود را در مورد مرامنامه و اساسنامه حزب بشرح زیر قرائت کرد.

۱ـ چون این جنبش ملی‌تمام ملت ایران را دربر می‌گیرد لذا پیشنهاد می‌کنم که کلمه حزب از روی این جنبش برداشته شود.

۲ـ هدف اساسنامه مشخص‌نشده و پیشنهاد می‌شود که برای دانش‌آموزان مدارس و کلاس های پیکار بابیسوادی برنامه درسی از رویدادهای مملکتی گنجانده شده و آموزش سیاسی به‌کلیه طبقات داده شود . ۳ـ جزوه مرامنامه و اساسنامه‌بتعداد کافی در کارخانه توزیع نشده است

سپس۳ نفراز کارگران‌کارخانه در ۳ مورد پیشنهاداتی ارائه کردند .

خشکباریه : ارگانهای این پیوستگی شکوهمند نسبت به کانون‌ها نارساست و بایدروابط و ضوابط درجات و آموزش‌ها در سطوح مختلف روشن و تصریح گردد.

اشرفیان : کانونهای راهنمون برای حفظ نظام شاهنشاهی و قانون اساسی و انقلاب شاه وملت ساده و روشن تعیین‌گردد تاباساده‌ترین راه به هدف نهائی نایل گردیم.

موسویان دبیر سندیکای کارگران کبریت‌سازی توکلی گفت : هدف از یکپارچگی ملت ایران حفظ نظام ۲۵۰۰ ساله شاهنشاهی ایران است ولی در اساسنامه و مرامنامه هدف نهائی خوب‌تشریح نشده است و باید خواسته شاه وملت درکمال مطلوب‌ترسیم‌شود.

آقای اعتصام مدیر کل کار و امور اجتماعی‌آذربایجان شرقی که در جمع کارگران شرکت‌کرده بود اظهار داشت : بهنراست این مرامنامه و اساسنامه درمنزل خودتان نیز بررسی و بحث‌شود و شما کارگران که در ردیف‌اول این رستاخیز قرار دارید برای ساختن ایران نوین نظر بدهید . جای خوشوقتی است که مدیر عامل و کارگران کارخانه‌مواردی رادرمورداساسنامه پیشنهادکردند که حق است منظور شود و از این کارخانه می‌بایست چنین نظراتی ارائه شود زیرا که‌کبریت سازی توکلی مبداء تحول‌صنعتی در آذربایجان می‌باشد . این مراسم باپرشورترین احساسات بی‌شائبه مردم نسبت‌به شاهنشاه آریامهر پایان یافت.

آگهی تشخیص منابع ملی

در اجرای ماده ۵۶ قانون اصلاح قانون حفاظت و بهره‌برداری ازجنگلها و مراتع محدوده زیر : شمال مزرعه خاص‌کوه ـ جنوب مزرعه درین ـمغرب مزرعه وراعون ـ مشرق بوکن‌نوکریم خودکامه خودری مربوط به‌مرتع ومعدن کچ‌وراعون فخرآباد بمساحت تقریبی ۳۶۰۰ هکتار واقع در حوزه شهرستان اردکان استان یزد که فاقد مستثنیات می‌باشد تعریف مندرج در بند ۹ ماده یك قانون حفاظت و بهره‌برداری از جنگلها ومراتع مصوب ۱۳۴۶ منطبق و بعنوان مرتع غیر مشجر مشمول ماده یك قانون ملی شدن جنگلها و مقررات مربوط به‌قانون مزبور تشخیص شده است.اشخاصی که‌باین‌تشخیص معترض هستند میتوانند حداکثر ظرف یکماه‌از تاریخ انتشار این آگهی مدارك و مستندات‌خودرا باذکر نشانی کامل به دبیرخانه سرجنگلداری مستقل استان یزد واقع در پشت بیمارستان پهلوی تسلیم نمایند باعتراضاتی که‌ظرف‌مهلت مقرر تسلیم شود در کمیسیون قانونی موضوع ماده مزبور رسیدگی وتوسط کمیسیون تصمیم قانونی اتخاذ خواهد شد . بدیهی است باعتراضاتیکه خارج ازمهلت مقرر برسد ترتیب اثر داده نخواهدشد .

برای استحضار اشخاص ذینفع‌در محل الصاق آگهی‌های‌جنگلداری‌مستقل استان یزد و جنگلداری اردکان و سرجنگلبانی ساغند نصب شده است .

م‌الف

سرجنگلدار مستقل‌استان‌یزد احمدعلی عابدی

آگهی مناقصه

سازمان تعاون مصرف شهر و روستابرچیدن‌و تعویض دستگاه تهویه امونیاکی موجود در ساختمان مرکزی خود واقع در خیابان فردوسی‌را بدستگاه تهویه یا گازفریون از طریق مناقصه بشرح زیر واگذار مینماید :

۱ـ شرکت کنندگان در مناقصه باید دارای‌صلاحیت فنی قابل قبول در امر تاسیساتی بوده وطبق فهرست کلی طبقه‌بندی پیمانکاران ساختمانی‌و تاسیساتی مورد تائید سازمان برنامه و بودجه باشند .

۲ـ شرکت کنندگان در مناقصه میتوانند تا تاریخ ۵۴٫۲٫۱۰ پس از واریز نمودن مبلغ‌پانصد ریال به حساب شماره ۵۵۸۰ سازمان در بانک کشاورزی ایران شعبه مرکزی بدفتر فنی اداره خدمات سازمان واقع در خیابان فردوسی مراجعه و با ارائه فیش بانکی مشخصات مربوط به برچیدن و تعویض دستگاه تهویه مورد نظر را دریافت وپس از مطالعه ذیل آنهارا امضاء ومهر نموده و ضمیمه پیشنهاد خود نماید .

۳ـ هریک از پیشنهاد دهندگان باید معادل ۵درصد کل مبلغ پیشنهادی خود را بعنوان‌سپرده بصورت نقد بحساب ۵۵۸۰ سازمان دربانک‌تعاونی‌کشاورزی ایران شعبه مرکزی تحویل و رسیدآنرا ضمیمه پیشنهاد خود تسلیم نمایند .

۴ـ پیشنهاددهندگان باید پیشنهاد خودرا بطریق زیر ارائه نمایند .

پاکت الف ـمحتوی برگ صلاحیت وفیش‌بانک نموده‌اندمشخصات و کاتولوک دستگاه های مربوطه و نقشه های‌اجرائی ـ برگ و مشخصات دریافتی از دفتر فنی اداره خدمات سازمان .

پاکت ب محتوی قیمت پیشنهادی که درهر مورد باید قیمتها با توجه برگ مشخصات دریافتی جداگانه تعیین شود .

۵ـ شرکت کنندگان در مناقصه میتوانند تا آخروقت اداری روز شنبه ۵۴٫۲٫۲۰پیشنهادات لاک و مهر شده خود را بدفتر سازمان تحویل و رسید دریافت دارند .

۶ـ پیشنهادات در ساعت ده روز چهارشنبه ۵۴٫۲٫۲۴ در محل سازمان واقع در خیابان فردوسی در کمیسیون مربوطه باز و قرائت‌خواهد شد حضور پیشنهاددهندگان یانماینده قانونی‌آنان در کمیسیون آزاد است .

۷ـ پیشنهادات واصله ظرف مدت ده روز از تاریخ فوق مورد بررسی قرارگرفته و پس از تشخیص حائز حداقل قیمت مراتب کتبا به‌برنده ابلاغ خواهد شد .

سازمان در رد یا قبول یکی‌کلیه پیشنهادات‌رسیده مختار بوده وبه پیشنهادات مشروطه و وفاقد سپرده و یا اینکه‌بعداز مدت‌تعیین‌شده‌رسیده باشد ترتیب اثر داده نخواهد شد .

۸ـ مدت انجام کار ۶ ماه از تاریخ عقد قرارداد خواهد بود .

۹ـ سپرده نفرات اول و دوم و سوم تا تعیین برنده قطعی مناقصه و تنظیم‌قرارداد مسترد نخواهد شد .

۱۰ـ در صورتیکه برنده اول و دوم وسوم مناقصه به‌ترتیب ظرف یکهفته از تاریخ تعیین و ابلاغ آنها که کتبا اطلاع داده‌خواهدشد حاضر به عقد قرارداد نشوند سپرده آنها بنفع سازمان ضبط خواهد گردید .

۱۱ـ هزینه درج آگهی مناقصه و مالیات و بیمه و غیره کلا بعهده برنده مناقصه خواهدبود و پس از تعیین برنده مناقصه و اعلام قبولی قرارداد مربوطه طبق آئین‌نامه معاملات دولتی با برنده مناقصه خواهد بود .

م‌الف ۱۲۳۶

سازمان تعاون شهر وروستا

آگهی مزایده فاضلاب کانال شهباز

(نوبت دوم)

شهرداری پایتخت فاضلاب انهار سطحی که در کانال شهبازجاری‌میگردد و به‌اراضی بی‌سیم نجف‌آباد منتهی میشود باحداقل‌بهاءسالیانه(۱۵۰۰۰۰) ریال از طریق مزایده باشرایط زیر واگذار مینماید .

۱ـمدت قرارداد از تاریخ تنظیم سه سال شمسی خواهدبود .

۲ـشهرداری پایتخت هیچگونه تعهدی برای تهیه‌وبوجوداوردن‌فاضلاب نخواهد داشت و ضامن کسر ونقصان فاضلاب درهیچ موردی نخواهد بود و طرف قرارداد یانماینده او حق هیچگونه مداخله در امر جمع آوری فاضلاب در انهار شهرداری را ندارد و فقط‌میتواند از فاضلاب داخل نهرروبازکانال‌شهباز که در انتهای خیابان فوق‌الذکر جاری میشود و بطرف شرق پارك ولیعهد (بی‌سیم‌نجف‌آباد)تاشرق خط آهن حضرت عبدالعظیم امتداد دارد باوضع موجود استفاده نماید و در صورتیکه شهرداری بعلل فنی یابهداشتی به پوشش روی نهر و یاساختمان کف یابدنه یاانحراف نهر نمایدطرف‌قرارداد حق هیچگونه اعتراضی وادعائی و ادعائی نخواهد داشت و کلیه مبلغ قرارداد را باید پرداخت نماید .

۳ـطرف قرارداد باید قسمت‌روباز کانال را مرتبا لاروبی نماید وبااستفاده از پمپ یانهر فرعی طوری از فاضلاب استفاده کند که هیچگونه مانع و سدی درنهر ایجاد ننماید و ضمنابهره‌برداری بنحوی انجام گردد که به‌حقوق مالکین مجاور لطمه وارد نگردد و در صورت ایجاد خسارت بمالکین مجاورشهرداری هیچگونه مسئولیتی‌ازاین‌لحاظ‌نداشته و برنده مزایده شخصا و مستقیما جوابگوی شاکی خواهد بود . باغات و اراضی که درحال حاضر از آب انهار فوق مشروب می‌شود و جزو منطقه مشروبی شهرداری قراردارند از آب فاضلاب مذکور بدون پرداخت حقابه به‌مستاجر مشروب خواهند شد و طرف قرارداد نباید به‌حقوق کسانیکه از مجرای به‌عنوان حقابه حقوقی‌دارندلطمه وارد آور دو مکلف به‌رعایت حقوق آنان می‌باشد .

۴ـهزینه آگهی و هزینه های قانونی که به‌این قرارداد تعلق‌میگیردکلابعهده برنده مزایده می‌باشد

۵ـبرنده مزایده موظف است‌برابر بهاء سه‌ساله فاضلاب درموقع تنظیم سند وثیقه ملکی یاضمانتنامه بانکی قابل تمدید بشهرداری پایتخت بسپارد تاچنانچه از پرداخت اقساط اجاره فاضلاب استنکاف نماید شهرداری حق داشته باشد از وثیقه تامیزان مبلغ قرار داد و خسارت بنفع خود برداشت نماید .

۶ـداوطلبان شرکت در مزایده فاضلاب باید بمیزان صدی پنج مبلغ پیشنهادی خود برای تمام مدت قرارداد اسناد خزانه یاقبض سپرده نقدی صندوق شهرداری ضمیمه پیشنهادخود نموده و پیشنهاد را درپاکت لاك و مهرشده که روی آن جمله (مربوط به مزایده فاضلاب کانال شهباز) نوشته شده باشد تاساعت ۹ صبح روزچهارشنبه ۱۳۵۴٫۲٫۱۷ بصندوق مزایده و مناقصه در اداره کل املاك شهرداری پایتخت واقع در خیابان ایرانشهر ساختمان شماره ۴ طبقه دوم بیاندازند و پیشنهادهای رسیده درساعت ۱۰ صبح همان روز باز وقرائت خواهدشد و حضور پیشنهاددهندگان در جلسه مزایده آزاد بوده و شهرداری در ردیا قبول یك یاکلیه پیشنهادات مختاراست شرکت کنندگان در مزایده بایدمشمول قانون منع مداخله کارمندان درمعاملات دولتی نباشند .

۷ـبه‌پیشنهاد های رسیده‌که‌فاقد قبض سپرده یااسناد خزانه بوده ویا مشروط یامبهم باشند یابعد از تاریخ مقرر به کمیسیون برسد ترتیب اثر داده نخواهد شد .

۸ـسپرده نفرات اول ـ دوم ـسوم شرکت کنندگان درمزایده در صورتیکه حاضر به‌انعقادقراردادنشوند بسود شهرداری ضبط خواهدشد .

شهردار پایتخت

آگهی رسمی

جلسه مجمع عمومی عادی سالیانه بانک سپه (شرکت سهامی‌خاص) در ساعت ۸ صبح روز چهارشنبه ۵۴٫۲٫۱۰ در محل اداره مرکزی بانک واقع در خیابان سپه نبش میدان‌سپه تشکیل میشود:

دستور جلسه

۱ـ استماع گزارش و پیشنهادات هیئت مدیره وگزارش هیئت نظارت وبازرسان.

۲ـ رسیدگی و تصویب ترازنامه و حساب سود وزیان سال ۱۳۵۳ .

۳ـ تصویب اضافی مصرفی بودجه سال ۱۳۵۳ و بودجه سال ۱۳۵۴

۴ـ انتخاب بازرسان.

۵ـ انتخاب روزنامه کثیرالانتشار جهت درج آگهی‌های شرکت.

بانك سپه

سخنرانی علمی

آقای‌دکتربیژن ایرانپور رئیس بخش‌جراحی ایستمن‌دنتال بیمارستان رچستردر ساعت۱۰٫۳۰ صبح‌روز سه‌شنبه دوم اردیبهشت‌ماه جاری تحت عنوان :عدم موفقیت بیولوژیك دربیحسی‌های‌دهان در آمفی‌تئاتردانشکده‌دندانپزشکی دانشگاه‌تهران سخنرانی خواهندنمود.

ورودبرای‌عموم دندانپزشکان ودانشجویان دندانپزشکی آزاد است. م‌الف ۱۳۲۵

آگهی به‌مالکان اراضی مورد تصرف سازمان آب منطقه‌ای تهران در گرمسار

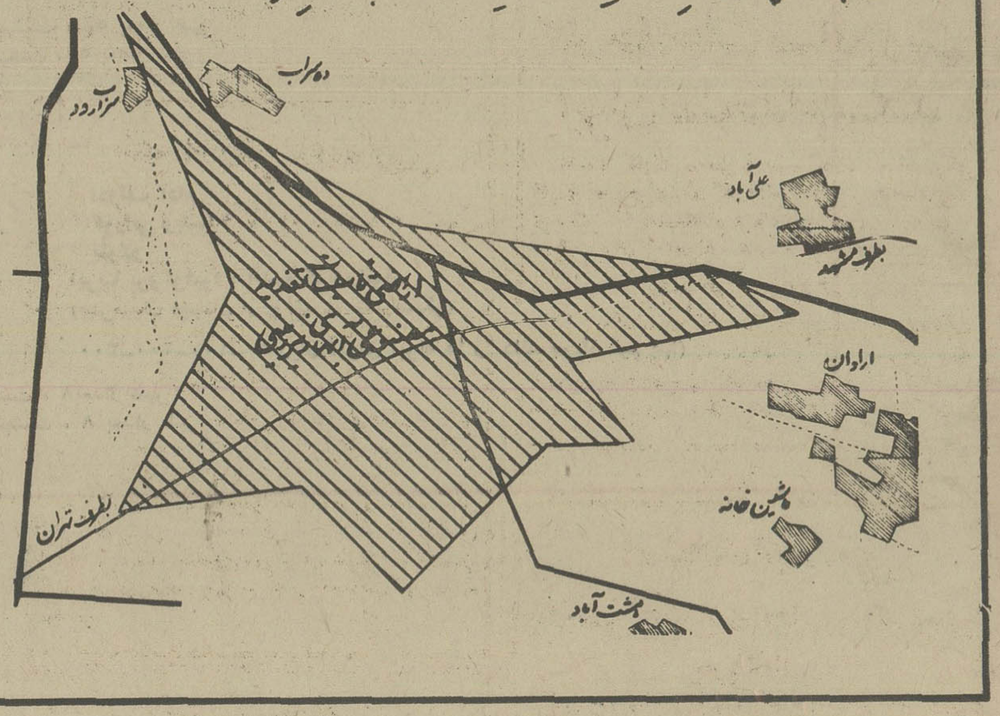

بدین‌وسیله باطلاع کلیه کسانیکه اراضی آنان‌برای تاسیسات تغذیه مصنوعی آبهای زیرزمینی در گرمسار بتصرف سازمان آب منطقه‌ای تهران درآمده و موقعیت آن درکروکی منعکس گردیده میرساند که برای انجام تشریفات اداری و حقوقی بادردست داشتن فتوکپی سند مالکیت خود بدفتر حقوقی این سازمان واقع در ساختمان مرکزی اطاق ۳۳۷ مراجعه فرمایند .

م‌الف ۱۲۴۲

سازمان آب منطقه‌ای تهران (شرکت سهامی)

آگهی مناقصه

شرکت‌سهامی داروئی کشور ۴۵قلم احتیاجات سال‌جاری خودرا ازطریق مناقصه خریداری می نماید داوطلبان شرکت درمناقصه میتوانند همه روزه به‌کارپردازی این‌شرکت مراجعه وبرك‌شرایط مناقصه رادریافت وپیشنهادات خودراتاآخر وقت اداری روز۵۴٫۲٫۲۵ بدفترشرکت واقع درخیابان بزرگمهرنبش خیابان‌فریمان تسلیم‌ورسیددریافت دارند.

دکترجلال بدخشان
مدیرعامل شرکت‌سهامی داروئی کشور

آ ـ ۱۲۲۶۷

برنامه‌ی ماهانه‌ی تالار رودکی

اردیبهشت ماه ۱۳۵۴

● اپرای لوچیادی لامرمور

موسیقی — گائتانودونیزتی
متن — سالواتور کاماراتو — رهبر کر — وینچنزوجانبنی
رهبر ارکستر — مانریکودتورا — طراح دکور — تئولاو
کارگردان — هرمان ودکیند — طراح لباس — هلن انشاء
سولیست ها — جورج فورتون ـ ورونیکالاکی ـ لوچیاناسرا ـ سالواتور نوا ـ آلک‌ملکنیان ـ احمد پارسی ـ یرژی سیپک ـ مهیندخت بهی ـ دانیل گوژوین

بهای بلیت — ۳۰۰ـ۲۰۰ـ۱۰۰ـ۵۰ ریال (برای دانشجویان نیم بها)
دوشنبه ۱ اردیبهشت ،۸ بعد از ظهر (کارت های زرد آبونمان
سه شنبه ۲ اردیبهشت ، ۹ بعداز ظهر

● کنسرت انریکوماسیاس

به نفع امور خیریه
بهای بلیت — ۱۲۰۰ ـ ۸۰۰ ـ ٤۰۰ـ۲۰۰ ریال
سه شنبه ۲ اردیبهشت ½۵ بعد از ظهر

● ارکستر سنفونیک تهران

رهبر — فرشاد سنجری
برنامه — محمدتقی مسعودیه — اثر جدید (نخستین اجرای جهانی)
لودویک‌وان‌بتهوون — سنفونی شماره‌ی ۳ — درمی‌بمل‌ماژور

بهای بلیت — ۲۰۰ ـ ۱۵۰ ـ ۱۰۰ـ۵۰ ریال (برای دانشجویان نیم‌بها)
چهارشنبه ۳ اردیبهشت ، ۸ بعداز ظهر
پنج شنبه ٤ اردیبهشت ، ½۵ بعداز ظهر

● رسیتال آواز

به‌وسیله‌ی — نسرین‌فرخ (سوپرانو)
با همکاری — یرژی‌سیپک (باس)
همراهی پیانو — پاولین‌فونترانسکی
باآثاری از — پرگولزی ـ اول ـ هوگوولف ـ فریدون‌فرزانه ـ موتسارت
بهای بلیت — ۱۰۰ ریال
یکشنبه ۷ اردیبهشت ، ۸ بعداز ظهر (تالار کوچك)

● رسیتال پیانو

به‌وسیله‌ی — هولیاسایدام (از ترکیه)
باآثاری‌از — دومنیکوسکارلاتی ـ لودویك وان بتهوون ـ کلوددبوسی ـ موریس راول
باهمکاری — «ژونس موزیکال ایران»
بهای بلیت — ۱۰۰ ریال
دوشنبه ۸ اردیبهشت ، ۸بعداز ظهر (تالار کوچك)

● اپرای کارمن

موسیقی — ژرژبیزه
برپایه‌ی داستانی از — پروسپه مریمه — طراح دکور — تئولاو
رهبر ارکستر — مانریکودتورا — طراح لباس — هلن انشاء
کارگردان — لطفی منصوری — رهبر کر — وینچنزوجانینی
سولیست‌ها — پری ثمر (آریانپور) ـ آلنوش ملکنیان ـ هیلاقراخانیان ـ سودابه صفائیه ـ مهیندخت‌بهی ـ موریس مایوسکی ـ ویکتور براون ـ دانیل گوژوین ـ احمد پارسی ـ یرژی‌سیپك ـ سرکیس غوکاسیان

بهای بلیت — ۳۰۰ـ۲۰۰ـ۱۰۰ـ۵۰ ریال (برای آبونه‌ها و دانشجویان نیم بها)
چهارشنبه ۱۰ اردیبهشت ،۸ بعداز ظهر
شنبه ۱۳ اردیبهشت ، ۸ بعداز ظهر (برای مدعوین)
دوشنبه ۱۵ اردیبهشت ، ۸ بعداز ظهر

● رسیتال پیانو

به‌وسیله‌ی — نوین افروز
بهای بلیت — ۱۰۰ ریال
یکشنبه ١٤ اردیبهشت ، ۸ بعداز ظهر

● ارکستر سنفونیک تهران

رهبر — فرهاد مشکوة
تك‌نواز — پری برکشلی (پیانو)
برنامه — یوهان‌سباستیان باخ — سویت برای ارکستر ، شماره‌ی ۱ در دو ماژور
موریس راول — کنسرتو پیانو برای دست چپ
موریس راول — دافنه وکلوئه ،سویت شماره‌ی۲

بهای‌بلیت — ۲۰۰ـ۱۵۰ـ۱۰۰ـ۵۰ ریال (برای دانشجویان‌نیم‌بها)
چهارشنبه ۱۷ اردیبهشت ، ۸ بعداز ظهر
پنج‌شنبه ۱۸ اردیبهشت ،½۵بعداز ظهر

● موسیقی ایرانی

شب رهی معیری
شنبه ۲۷ اردیبهشت ، ۸ بعداز ظهر

● موسیقی ایرانی

باشرکت — عبدالوهاب شهیدی
بهای بلیت — ۱۰۰ ریال
یکشنبه ۲۸ اردیبهشت ، ۸ بعداز ظهر (تالار رودکی)

● ارکستر سنفونیک تهران

رهبر — فرهادمشکوة
تك‌نواز — کلادیوآرائو (پیانو)
برنامه — یوهانس برامس — کنسرتو پیانو ، شماره ۱ دررمینور
ایگور ستراوینسکی — پتروشکا

بهای‌بلیت — ۲۰۰ ـ ۱۵۰ ـ ۱۰۰ ـ ۵۰ ریال (برای‌دانشجویان نیم‌بها)
چهارشنبه ۳۱ اردیبهشت ،۸ بعداز ظهر
پنج‌شنبه ۱خرداد ، ½۵ بعداز ظهر

دومین جشنواره‌ی باله

● برنامه‌ی فوق‌العاده‌ی بین‌المللی (ازفرانسه)
باله‌ی فلیکس بلاسکا

طراح‌رقص‌ها با آثاری از — فلیکس‌بلاسکا — باخ /والترکارلوس ـ ایگور ستراوینسکی ـ کلوددبوسی ـ ژان‌پیردروئه

بهای‌بلیت — ۵۰۰ ـ ۳۰۰ ـ ۲۰۰ ـ ۱۰۰ ریال (برنامه‌ی ماتینه برای دانشجویان نیم بها)
سه‌شنبه ۱٦ اردیبهشت ، ½۵ و¾۸ بعداز ظهر

● باله‌ی فواره‌ی باغچه‌سرای

موسیقی — آ سافیف
طراح باله — زاخاروف ،ناتالیاکنوس
طراح دکور — حاجی‌قربانی
طراح لباس — هماپرتوی
سولیست‌ها — ایرینا پروکوفیوا و آندره کوندراتوف (هنرمندان میهمان از بولشوی تئاتر مسکو) و هایده چنگیزیان

بهای بلیت — ۳۰۰ ـ ۲۰۰ ـ ۱۰۰ ـ ۵۰ ریال (برای آبونه ها و دانشجویان نیم بها)
یکشنبه ۲۱ اردیبهشت ، ۸ بعداز ظهر
دو شنبه ۲۲ اردیبهشت ،۸ بعداز ظهر

● باله‌ی دختر خودسر

موسیقی — یوهان ویلهم هرتل
طراح باله — دیمیتری رومانوف
طراح دکور — مهدخت بیکبخت
طراح لباس — هما پرتوی
سولیست ها — هایده احمدزاده ، مارگریت سقاباشی ،جمشیدسقاباشی، فریدون سقاباشی

بهای بلیت — ۱۵۰ـ۱۰۰ـ۵۰ـ۲۵ ریال
چهارشنبه ۲٤ اردیبهشت ، ½۵ بعداز ظهر
پنج شنبه ۲۵ اردیبهشت ،½۵ بعداز ظهر

● باله‌ی ژیزل

موسیقی — آدولف آدام
طراحی بااقتباس‌از — کورالی وپتیپا
طراح دکور — تئولاو
سولیست ها — ایرینا پروکوفیوا ، آندره کوندراتوف (هنرمندان میهمان از بولشوی تئاترمسکو)

بهای بلیت — ۳۰۰ـ۲۰۰ـ۱۰۰ـ۵۰ ریال (برای آبونه ها و دانشجویان نیم بها)
دوشنبه ۲۹ اردیبهشت ، ۸بعداز ظهر
سه شنبه ۳۰ اردیبهشت ، ۸ بعداز ظهر

تفسیر اقتصادی

بودجه «دردناک» انگلیس!

وزیر دارائی کابینه کارگری انگلستان اعلام کرده بود که بودجه‌ای که در دست تنظیم دارد یک بودجه «دردناک» خواهد بود که از یک سو میزان عوارض را برای بعضی از کالاها افزایش خواهد داد و از سوی دیگر بسیاری از اقلام هزینه را در بودجه حذف میکند یا کاهش میدهد تا حداکثر به متعادل کردن بودجه کمک شده باشد . باید گفت که از این حیث در بودجه سال ۱۹۷۵ ـ ۷۶ هیچ کوتاهی نشده و آنچه مقدور بوده است در این راه بکار رفته است تاجائی که بانوتاچر رهبر جدید اقلیت محافظه‌کار درسخنرانی خود در پارلمان انگلستان بطنز اعلام کرد که دولت کارگری واقعا برای اولین باریک بودجه «سوسیالیستی» پیشنهاد کرده که بطور مساوی و برای همه مردم انگلستان فقر و درماندگی و بیچارگی می‌آورد !

تاکنون سابقه نداشته است که در انگلستان و درزمان صلح عوارضی تا این اندازه سنگین وضع شده باشد . هیلی وزیر دارائی انگلستان بخاطر توفیق درکار خود ، مخصوصا بنقاط ضعف جامعه انگلیس حمله برده و عوارض الکل و سیگار و اتومبیل را بمیزان قابل توجهی افزایش داده است. هر بسته سیگار از این پس ۱۰پنس گران‌تر بفروش خواهد رسید و هر گیلاس آبجو را کارگر انگلیسی ۲ پنس گران‌تر خواهد خرید . قیمت یکبطرشراب برای طبقات متوسط ۲۵ پنس افزایش یافته است وویسکی اشرافی را از این پس هر بطر ۶۵ پنس طبقات مرفه‌گران تر بدست خواهند آورد . عوارض اتومبیل از ۲۵ لیره به ۴۰ لیره افزایش داده شده است که باید به‌آن عوارض فروش اضافه گردد ، این عوارض روی تمام کالاها از ۸ درصد به ۱۵ در صدافزایش داده شده است .

بااین حال ، در بودجه آینده نهصد میلیون لیره (یکصد و چهل و چهار میلیارد ریال) از هزینه های عمومی کاسته شده است که اقلام عمده عبارتند از:

یکصد میلیون لیره کاهش در هزینه‌های دفاعی و بعد بمترتیب کاهش از کمک های بخش‌عمومی به صنایع غذائی و ساختمان مسکن و کمکها به صنایع ملی شده .

وزیر دارائی خود اعلام کرده است که این تصمیمات باعث خواهد شد بلافاصله هزینه زندگی بمیزان ۲٫۷۵ درصد افزایش یابد .

بااین حال در بودجه جدید تاحدی از میزان مالیات های مستقیم بویژه بسود طبقات کم درآمد کاسته شده است، یعنی مالیات بر درآمد از این طبقات بمیزان کمتری دریافت خواهد شد ولی در حقیقت این طبقات مالیات غیر مستقیم بیشتری خواهند پرداخت ، درحالی که برای طبقات پردرآمد مالیات بردرآمد سنگین‌تری در نظر گرفته شده است و برای درآمد های بیشتر از ۲۰ هزار لیره در سال میزان مالیات ۸۳ درصد است .

در برابر صنایع بخش خصوصی ، یعنی آن قسمت از صنایع که ملی نشده است تصمیماتی اتخاذ گردیده تا اینها بتوانند بکار خود ادامه داده و مجبور نشوند قسمتی از کارگران خود را اخراج نمایند . با این حال پیش‌بینی‌میشود که تاپایان سال جاری تعداد بیکاران در انگلستان از یکمیلیون نفرتجاوز کند .

وزیردارائی انگلستان اعلام کرده است که تورم یکی از علل اصلی بیکاری است و از اتحادیه های کارگری درخواست کرده است که جلو تقاضا های خود را برای بالا بردن دستمزدها بگیرند تا از افزایش نرخ تورم جلوگیری شود ولی سندیکاها برخلاف انتظاربطور مداوم خواهان افزایش دستمزدها و گاهی تا میزان ۳۰ در صد هستند تا بتوانند در مقابل بالارفتن هزینه زندگی ایستادگی‌کنند ،غافل از اینکه در پیش گرفتن چنین روشی خود به تورم کمک میکند و باعث بالا رفتن هزینه زندگی و سطح قیمتها میشود و بهمین جهت نیز وزیر دارائی جزب کارگر انگلستان بدون آنکه این مطلب را علنی سازد دیگر به قرارداد جدیداجتماعی اعتقاد ندارد و روی افزایش بیکاری حساب میکند تاسندیکاها راوادار سازد بطور منطقی تفکر واستدلال کنند .

گزارش اقتصادی روز

بحران در بزرگترین کارخانهٔ اتومبیلسازی اروپا

گزارش رسیده از بن پایتخت آلمان فدرال‌حاکی است«اشموکر» مدیر عامل جدید کارخانجات اتومبیل سازی فولکس واگن که اخیرا بجای «لایدینگ» بدین سمت منصوب شده و ماموریت دارد اقدام درسالم سازی اوضاع مالی این موسسه کند که درسال گذشته بیش از پانصد میلیون مارک ضرر داده است (متجاوزاز دوازده میلیارد ریال) تصمیمات جدید و برنامه تازه‌ای در دست تهیه دارد که هنوز جزئیات آن فاش نشده است . در حال‌حاضر شایع است‌که‌احتمال داردموسسه یک یا چند کارخانه خود راتعطیل کند و در نتیجه از ده تا سی و پنج هزار کارگر اخراج شوند .

در وضع موجود کارخانجات اتومبیل سازی فولکس واگن بزرگترین کارخانه از نوع خوددر تمام اروپاست وعلاوه برفولکس واگن برچند کارخانه اتومبیل ـ سازی دیگر از جمله « ان . اس. او» نظارت دارد .

۲۰ در صد از سهام‌کارخانجات فولکس واگن به دولت فدرال آلمان و ۲۰ در صددیگربحکومت ایالت ساکس سفلی است . ۲۰ در صد از سهام نیز متعلق به کارمندان و کارگران‌کارخانه است که بدین ترتیب اکثریت را در هیئت مدیره و مجمع عمومی در دست دارند .

باتقلیل‌تعداد کارگران‌کارخانجات اتومبیل سازی فولکس واگن میزان تولید این کارخانجات‌میان دویست تا سیصد هزار دستگاه اتومبیل کاهش خواهد یافت ولی گفته میشود که «اشموکر» درنظر ندارد در تمام موسسات وابسته باین کارخانه عده کارگران راتقلیل دهد بلکه تصمیم گرفته است‌بعضی از بخش ها و منجمله‌کارخانجات «ان . اس . او» را که شعبه‌ای از فولکس واگن است بکلی‌تعطیل کند . دولت فدرال آلمان که‌خود صاحب سهم است مذاکرات خود را با هیئت مدیره کارخانجات‌آغاز کرده است ولی با اصل تقلیل عده‌ای از کارگران و کارمندان مخالف نیست و در نظر دارد که یک رشته اقدامات استثنائی بسود کارکنان کارخانجات‌فولکس واگن به عمل آورد . با این حال‌هلموت اشمیت صدر اعظم آلمان فدرال اعلام کرده است که دولت‌آلمان وظیفه ندارد که خسارات ناشی‌از اداره غلط موسسات خصوصی راجبران نماید و از بودجه دولت غرامت این اشتباهات را بپردازد .

سندیکا های کارگری نیز بخاطر حفظ موقعیت کارخانجات‌فولکس واگن با اخراج‌عده‌ای از کارگران مخالفت نمیکند منتهی عقیده دارد که نباید بعضی از موسسات‌بویژه کارخانجات اتومبیل سازی «ان. اس . او»بکلی تعطیل شود . طی روزهای اخیر دوبار اعتصاب های خشونت آمیز در این کارخانجات ازطرف کارگران‌ترتیب داده شده است .

ولی مسئله جالب اینکه مدیر جدید کارخانجات فولکس واگن هنگامی تصمیم به تقلیل عده‌ای از کارکنان این موسسه را میگیرد که رئیس دفتر فدرال کار در نورنبرگ اعلام کرده است که در سراسر آلمان فدرال وضع اشتغال رو به بهبودی است‌منتهی اضافه کرده است که این‌بهبودی بستگی بعوامل فصلی دارد .

نبض بازار

زعفران کارها به‌حمایت دولت نیازدارند

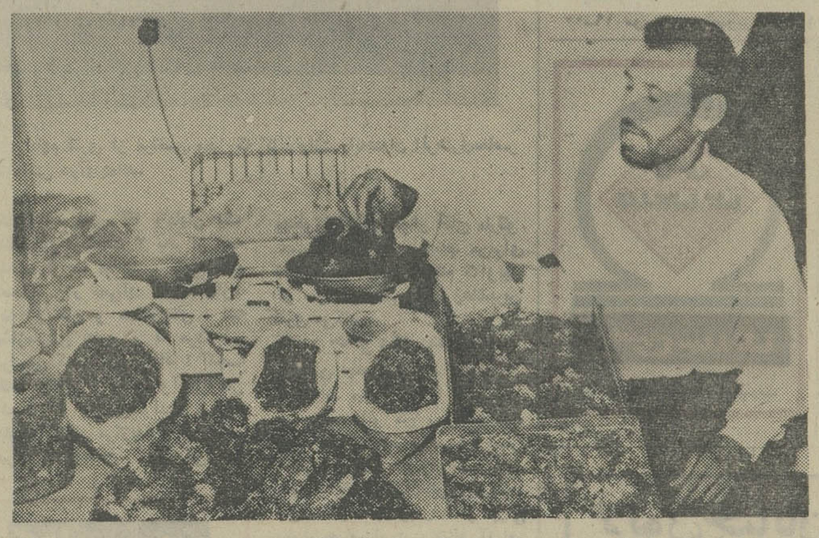

صادر کنندگان زعفران ، باهمین طریقه ابتدائی و غیر فنی کالای‌خود را درجه‌بندی می‌کند ، حال آنکه بسته‌بندی زعفران باید استاندارد شود.

محصول‌زعفران خراسان‌نسبت به ده تا دوازده سال‌قبل، حدود بیست برابر افزایش یافته واز دوتن به سی‌تا چهل تن درسال رسیده است.

همزمان با افزایش محصول زعفران خراسان برعده خریداران و خواستاران این‌کالانیز افزوده شده است و می‌شود .

شهرهای بیرجند ، قائنات ، فردوس ، گناباد تربت حیدریه و بجستان در جنوب استان‌خراسان مرکزتولیدزعفران‌است .کشتکاران و تولید کنندگان این محصول پرارزش کشاورزی نیاز بمیاری‌و حمایت خاص دولت دارند.

یکی از صاحبنظران و دست اندرکاران تولید و عرضه‌زعفران در خراسان اعتقاد دارد، تهیه و تولید این کالا از ابتدای کشت تا برداشت ـ بسته‌بندی‌محصول وعرضه آن بمبازار بایداستاندارد شود و بصورت فنی درآید.

این کشتکار با سابقه زعفران میگوید: پیاز زعفران‌که شبیه پیاز نرگس است باید در اصله‌های‌ده سانتیمتری و روی زمین آماده شده از قبل کشت شود تا محصول مرغوبتر و بهتر بدست آید.

در مهرماه و آبانماه نیز که فصل برداشت زعفران است‌باید توجه داشت که عمل بهره‌برداری قبل از طلوع آفتاب انجام گیرد تا بمحصول زیان وارد نشود.

بااین وجود ، در سالهای اخیر مشاهده شده که کشتکاران قدیمی زعفران ،کنار کشیده‌اند وگروهی از سودجویان جای آنها راپر کرده‌اند پس بی‌موردنخواهد بود که دولت با در اختیار قرار دادن سرمایه‌های لازم به کشاورزان‌با سابقه زعفران کمک کند و آنهارا برای کشت وتولید این کالای ارزنده مورد تشویق قرار دهد.

در حال حاضر علاوه بر مصارف داخلی ـ که میتوان نام شهرهای ساحلی خلیج فارس را در میان خریداران ـ عمده زعفران‌خراسان جستجو کرد ـ کشورهای خارجی از جمله اتحاد جماهیر شوروی‌و کشورهای اروپائی از مشتریان پروپا قرص زعفران خراسان هستند. این کشورها همه ساله، مقادیر زیادی از این کالا را با بهای تجارتی مناسب خریدارند. زعفران خراسان که نوع بهتر آن بستگی به قرمزی گل زعفران دارد در چهار نوع، دسته ـ سرگل ـ سفید و مخلوط ببازار عرضه میشود و در شرایط فعلی زعفران تنها کالائی است که با قیمت عادلانه و استفاده کم توزیع میشود.

با در نظر گرفتن شرایط‌خاص تولید زعفران اشاره به نکات‌زیر در باره‌زعفران خراسان‌بی‌مناسبت نیست.

۱ـ زعفران صادراتی خراسان باید استاندارد شود ـ زیراتقلب در نحوه عرضه این کالا اصالت آنرا از میان برده است .

۲ـ کمبود آب در برخی از نقاط از جمله فردوس ،درکاهش تولید زعفران اثر دارد و حفر چاههای عمیق برای کشتکاران زعفران باید در دستور کارهای کشاورزی دولت قرار گیرد.

۳ـ برای برداشت نهائی وخوب از زعفران دست کم‌به هشت‌سال وقت نیاز است و چون زعفران محصولی است که بهره برداری آن دیرتر از سایر محصولات کشاورزی‌صورت‌میگیردکشتکاران آن باید از نظر مالی تحت حمایت دولت قرار گیرد .

(مشهد ـ خبرنگار اطلاعات)

اقتصاد جهان

وضع شرکت آلومینیوم آمریکا

شرکت آلومینیوم آمریکا ، در پایان هفته پیش گزارش داد که منافعش در نخستین سه‌ماهه سال مسیحی جاری ۳۱ درصد کاهش یافته است.درهمین گزارش‌پیش‌بینی شده است که در آینده نزدیک وضع‌شرکت بهبود محسوسی خواهد یافت . علت عمده کاهش منافع شرکت کاهش حمل آن به بازار های مصرف است .

درآمد خالص شرکت مذکور در سه‌ماهه مورد بحث ۳۱٫۵ میلیون دلار بود و بدین ترتیب هرسهم آن ۹۲ سنت خرید و فروش می شده است. میزان فروش شرکت از ۶۵۳٫۸ میلیون دلار درسه ماهه اول سال ۱۹۷۴ به ۵۷۴٫۶ میلیون دلار در سه‌ماهه اول سال مسیحی جاری تنزل یافته است .

ترقی نرخ پنبه

براثر توافق کمیسیونی مرکب‌ازچندسناتور ونماینده در کنگره امریکا ، برای تصویب رساندن لایحه افزایش کمک حمایتی از بهای پنبه صادراتی سافشخر ، نرخ پنبه‌در بووس‌نیویورک ۴۵ سنت ترقی کرد و بدین ترتیب بهای پنبه متوسط در ۱۰ بازار ایالتی به هرپاوند ۳۹٫۵۹ سنت رسید.

کاهش تولید صنعتی

میزان تولید صنعتی امریکا در ماه مارس فقط یک درصد فروافتاده است . طی ششماهه اخیر که هرماهه مقداری از میزان تولید صنعتی امریکا کاسته شده، این نخستین ماه است که این کاهش یکدر صد است . درپنج ماه دیگر میزان‌آن‌همیشه بیش‌از یکونیم درصد ودرماه فوریه این رقم ۲٫۶ درصد بوده است .

اما تولید کالا های مصرفی در ماه‌مارس برای نخستین بار طی ۹ ماه گذشته‌افزایش یافته است نمودار میانگین تولید صنعتی در ماه مارس نسبت به رقم ۱۰۰ درسال۱۹۶۷ به رقم ۱۰۹٫۶ رسید که نسبت به ژوئن‌سال پیش ۱۶٫۲ واحد کاهش نشان میدهد .

میزان کاهش تولید در موسسات صنعتی سازنده اتومبیل طی ماه مارس ۲۴ درصد بیش از میزان تولید سالانه یعنی۱۵٫۶میلیون واحد بود این رقم در ماه فوریه ۱۴٫۶میلیون واحد بود.

صادرات به شوروی

دولت پرتغال اعلام کرد که کالا هایی به ارزش ۱۲ میلیون دلار به اتحاد شوروی صادر خواهد کرد. این کالاها عبارتند از: لباس ، پارچه ، پشم ، کابل برق ، لوازم راه‌آهن و قالب‌های پلاستیک .

کمبودبازرگانی بریتانیا

بازرگانی خارجی بریتانیا در ماه مارس ۱۰۶ میلیون لیره (۲۵۴٫۴ میلیون دلار) کمبود نشان میدهد ، ولی درآمدهای نامحسوس از بانکداری ، بیمه و توریسم ، اندک مازادهم نشان میدهد .

وزارت بازرگانی بریتانیا ضمن گزارش مشروحی میزان این درآمد های نامحسوس را درحدود ۱۲۰ میلیون لیره (۲۸۸میلیون دلار) تخمین زده است که مازادی برابر۱۴ میلیون لیره (۳۳٫۶ میلیون دلار) نشان میدهد .

اعتصاب یکماهه کارگران لنگرگاههای‌لندن درماه مارس برکمبود بازرگانی بریتانیا اثر جدی داشته است .

دراین ماه واردات بهبریتانیابالغبر۱٫۶۴۶ میلیون لیره (۲٫۹میلیارددلار) بود . در حالیکه صادرات آن ۱٫۵۴۰ میلیون‌لیره (۳٫۷میلیارد دلار) بود .

درسراسر سال۱۹۷۴کمبودبازرگانی‌بریتانیا بطور متوسط درحدود یک میلیارد دلاردر هرماه بوده‌است .

کاهش بی‌سابقه تولید ناخالص

درگزارش اخیر وزارت بازرگانی امریکا گفته شده است که تولید ناخالص‌ملی‌امریکا در نخستین سه ماهه سال مسیحی جاری ۱۰٫۴ درصد کاهش یافته است. این‌مقدار کاهش از سال ۱۹۴۶ که تازه جنگ جهانی دوم پایان یافته بود، تاکنون سابقه نداشته است .

همبستگی کشورهای نفت‌خیز وممالک‌درحال‌توسعه

که کشورهای‌نفت خیز و کشور های در حال توسعه همکاری نزدیکی با هم دارند و کاملا از همدیگر پشتیبانی میکنند .

وظیفه کمیته مقدماتی انرژی که صبح چهارشنبه کار خود را در پاریس پایان داد ، تهیه مقدمات کنفرانسی بود مرکب‌از نمایندگان کشور های تولید کننده نفت ، کشور های در حال توسعه و کشور های‌صنعتی.رئیس‌جمهوری فرانسه تشکیل چنین کنفرانسی را پیشنهاد کرده بود .

در این جلسه مقدماتی نمایندگان ٤ کشور نفت خیز (ایران ، عربستان سعودی ، عراق و ونزوئلا) و۳ کشور درحال‌توسعه (هندوستان ، برزیل و زئیر) و ۳ نماینده کشور های صنعتی (امریکا ، ژاپن ، بازار مشترک) شرکت داشتند .

در این جلسه‌قرار بودتصمیماتی درباره دستور جلسه ، تاریخ و محل کنفرانس و تهیه مدارک مربوطه گرفته شود .

در مورد تمام نکات فوق به استثنای دستور جلسه توافق به عمل آمد ، بالاخره تصمیم گرفته شد که توافق برای دستور جلسه هم از طریق دیپلماتیک به عمل آید .

در طرحی که نماینده ایران‌ارائه داد دو نکته خیلی مهم گنجانده شده بود .

نکته اول حفظ قدرت خرید درآمد های‌نفتی و نکته دیگر لزوم توجه کافی به سایر مسائل‌مورد علاقه کشور های در حال‌توسعه. نمایندگان کشور های صنعتی اصرار داشتند که فقط موضوع مورد علاقه آنها که مسائل تامین نفت مورد نیازشان باشد مطرح شود و کنفرانس وارد مسئله‌حفظ قدرت خرید نشود . بدین ترتیب مسائل اساسی که تورم جهانی و کاهش تدریجی قدرت خرید باشد مطرح نمیشد .

نکته دیگر مسئله مطرح نمودن مسائل مورد علاقه کشور های‌در حال توسعه بود ولی کوشش کشور های صنعتی این بود که این نکات در چارچوب مسئله انرژی مطرح شود .

شرکت کنندگان ایرانی در این کمیته استنباط خود را از این جلسه چنین تشریح‌کردند :کشور های صنعتی سعی میکردند کشور های در حال توسعه را با خود همراه کنند ولی بدین نتیجه رسیدند که عملی نیست و توجه جهانیان بدین نکته معطوف شد

بورس‌های‌دنیا

بورس لندن

بهای طلا در بورس لندن، به‌هراونس ۱۷۰٫۲۵ رسید . صبح دو روز پیش این رقم معادل ۱۶۹٫۴۰ دلار بود.

★★★

میانگین‌نرخ‌سهام ۳۰موسسه مهم صنعتی ، در بورس لندن ۱٫۱ واحد تنزل یافت و به رقم ۳۳۸٫۸ واحد رسید . این رقم اخیر نسبت به روزی که بودجه بریتانیا به پارلمان داده شد ، ٤۰ واحد افزونی‌نشان میدهد . درمیان صنایعی که سهام‌شان بیش از همه تنزل کرده، صنایع شیمیائی‌پادشاهی را سراغ میتوان داد که ده واحد تنزل داشته و نمودار آن به رقم ۲٤۵ واحد رسیده است .

بورس نیویورک

نمودار میانگین بهای سهام ۵۰۰ موسسه صنعتی و مالی در بورس‌نیویورک بشرح‌زیر است :

بهای ٤۲۵ موسسه‌صنعتی ۱٫۱٤ واحد بالا رفت و به ۹۷٫۱۰ واحد رسید.

بهای ۱۵موسسه حمل‌ونقل ۲۹٪ واحد بالا رفت و به ۳۹٫٤۵ واحد رسید .

بهای ٦۰ موسسه مالی٤۲٪ واحد بالا رفت و به ٤۸٫۵٦ واحد رسید.

در هفته گذشته، قیمت‌سهام در بازار بورس نیویورک ، افزایش محسوسی‌یافت ومعلوم بود که سرمایه‌گذاران به‌آینده اقتصاد امریکا خوش‌بین شده‌اند .

میانگین بهای سهام ۳۰ موسسه صنعتی وابسته به داوجنز ۱۸٫۹۳ واحدافزایش یافت و به رقم ۸۰۸٫٤۳واحد رسید وروی‌هم‌رفته بهای‌سهام ۱۲۱ موسسه صنعتی و مالو بانکی که از دو هفته بیش دست‌نخورده باقی مانده بود، ترقی کرد.

کالیفرنیا جلوی‌صادرات‌مغز بادام‌ایران‌راگرفته‌است

معاملات‌دربازار خشکبار روی بعضی‌اقلام جریان دارد. از جمله، معاملات‌برگه زردآلودوضع مطلوبی پیداکرده است و ظرف چندروزگذشته حدود ٦هزارجعبه‌باآلمان غربی معامله شد. معاملات‌برگه صادراتی ظرف دوماه‌گذشته متوقف‌بودولی فروش ٦هزار جعبه این‌نویدرا به‌بازارداد‌که تابرداشت محصول نو موجودی برگه‌زردآلو که۲هزارتن برآورد میشود،بفروش برسد. برگه‌های صادراتی درتنی ۷۴۵ دلار «سی‌انداف» با آلمانها معامله‌شده‌است. قیمت‌برگه زردآلو در داخل هرجعبه ۱۰کیلوئی ٤۲تومان است.

در بازارخشکبار فعالیت‌برای صدور مقدار دیگری کشمش به‌شوروی درجریان است رگفته میشود‌که ظرف یکی دوروز آینده معامله جدیدی که‌پیش‌بینی میشود شامل۲ تا۳ هزارتن کشمش باشد، باشورویها انجام شود. شورویها اوایل‌فروردین ماه‌جاری ۳هزارتن کشمش‌ازایران خریداری کرده‌اندوهم‌اکنون مذاکراتی برای‌خرید۲ تا۳هزارتن دیگر درجریان است.

معاملات مغزبادام کاملاساکت‌است‌وازچندی قبل معاملات این‌محصول متوقف‌شده‌است قیمت‌ها دربازار داخلی ازکیلوئی ۱۸تومان کمتراست، اماخریداری وجود ندارد. کالیفرنیا از جمله‌رقبای مغزبادام ایران دربازار های‌جهانی است‌و چون‌قیمت محصول مغزبادام کالیفرنیا دربازار های‌جهانی باقیمت محصول ایران برابر است ولی‌کیفیت‌بهتری دارد، سدراه صادرات‌ایران شده‌است. آخرین قیمت‌این محصول دربازار های جهانی هرتن ۱۹۰۰ دلاربوده‌است.

معاملات هسته تلخ هموضع مشابه معاملات مغزبادام را دارد. حدود ۷۰۰تن‌ازمحصول‌سال‌قبل باقی‌مانده است.قیمت‌هسته تلخ‌دربازار داخلی کیلوئی ۵۳ریال‌است. ازمحصول هسته‌شیرین حدود ۱۰۰تن دیگرباقی است‌واخیرا حدود٦۰تن برای‌صدور به‌کشورهای عربی‌معامله شده‌است. قیمت هسته شیرین در بازار داخل کیلوئی ۸۳ ریال‌است.

در هفته گذشته ۱۳٤٫٦۵ میلیون دلار سهام بانام‌فروش رفت که ۹۱٫٤۵ میلیون بیش از هفته پیش بود.

بطورکلی نمودار بهای‌سهام ۵۰۰شرکت ۲٫۱۲واحدافزایش یافت وبه‌رقم ۸٦٫۳۰ واحد رسید.

بورس هنگ کنگ

بهای‌طلا دربورس‌هنگ‌کنگ هراونس ۲٫۳٤ دلار تنزل‌کرد، و به ۱٦٦٫٤٤ دلار رسید . صبح پنجشنبه این رقم بالغبر ۱٦٤٫۱۰ دلار بود.

بهای دلار امریکا نسبت به دلار هونگکونگ ٤٫۹۳ بود.

روزهای دوشنبه
مجله جوانان با مطالب تازه
منتشر می شود

شرکت کشتیرانی ایران اکسپرس لاینز

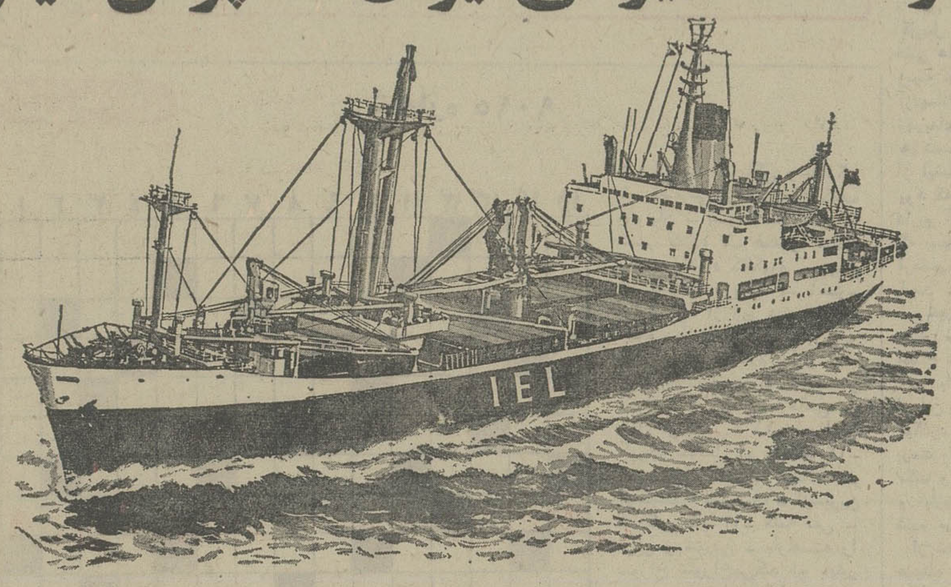

سرویس مستقیم نیویورک ـ خرمشهر ۲۸ روزه

برنامه حرکت و ورود تقریبی کشتی‌های خودرا ازبنادرشرقی‌امریکا به بنادر خلیج فارس و بالعکس اعلام میدارد :

از بنادر شرقی امریکا به خلیج فارس		کشتی یوژینا سفر۱	کشتی‌بلوبل سفر۱	کشتی‌تارپن‌سیلور سفر۱	کشتی‌ویسیلیوس سفر۱	کشتی پ.پ گارسیا سفر۵
چارلستون	حرکت	-	-	-	-	٦ مه
نیوارلئان	حرکت	-	۱۰ آوریل	-	۲۱ آوریل	۱۰ مه
هوستون	حرکت	-	۱۲ آوریل	-	۲٤ آوریل	۱۳ مه
بالتیمور	حرکت	٤ آوریل	-	۲۳ آوریل	۳۰ آوریل	۱۹ مه
فیلادلفیا	حرکت	٦ آوریل	-	۲۱ فوریل	۲ مه	۲۱ مه
نیویورک	حرکت	۳ آوریل	-	۱٦ آوریل	۷ مه	۲٦ مه
خرمشهر	ورود	٤ مه	۱۲ مه	۲۵ مه	۵ ژوئن	۲۷ ژوئن
بندرشاهپور	ورود	۱٤ مه	۲٤ مه	٤ ژوئن	۱٤ ژوئن	۷ جولای
کویت	ورود	۲٦ مه	۸ ژوئن	۱٦ ژوئن	۲٦ ژوئن	۱٦ جولای

از خرمشهر به‌بنادر شرقی امریکا		کشتی‌ایل‌کن‌دالیو سفر٤	کشتی‌پ.پ رکساس سفر٤	کشتی ایل‌کن‌بولی سفر٤	کشتی آ . وسل سفر۲	کشتی پ.پ گارسیا سفر٦
خرمشهر	حرکت	۲٤ آوریل	۱۲ مه	۲۵ مه	۱۰ ژوئن	۱۸ جولای
کراچی	ورود	۲۸ آوریل	۱٦ مه	۲۵ مه	۱۵ ژوئن	۲۳ جولای
مالاکاس	ورود	۱۰ مه	۱۸ مه	۱۲ ژوئن	۲۸ ژوئن	۵ آگست
نیویورک	ورود	۲ ژوئن	۲۰ ژوئن	٤ جولای	۲۰ جولای	۲۷ آگست

★ کشتی‌های مزبور دارای سردخانه می‌باشند.
لطفا برای کسب اطلاعات بیشتر ورزرو جا به‌نماینده این‌شرکت در ایران مراجعه فرمائید :

شرکت سی. من. پاك با مسئولیت‌محدود
خیابان ثریا شماره ۱۳۰ـتهران صندوق‌پستی
شماره ۱۲۲٤ تلفن: ۹ـ۸۲۵۰۷٦و۸۳۳۹۸۱

شرکت سی. من. پاك با مسئولیت‌محدود
خیابان فردوسی ـخرمشهر صندوق پستی
شماره ۱۰۵ تلفن ۳۹۹۱ ـ۳٤٤۱

دیداری از نمایشگاه «آبی»

هنرمعاصر ایران اسیر سهل انگاری « آرتیست‌ها» شده است.

جواد مجابی

آقا! هنر نو یعنی غربال و کاغذ توالت؟

بدیدار نمایشگاه «ابی» رفتم که دیروز عصر در نگارخانه تخت ـ جمشید افتتاح شد . این‌نمایشگاه را «گروه آزاد» تشکیل داده که یارانش عبارتنداز: فرامرزپیل‌آرام، غلامحسین نامی ، دریابیگی ، مرتضی‌ممیز ، مسعود عربشاهی ، مارکو گریگوریان و سیراک ملکنیان ، چند نفر را نیز باین نمایشگاه دعوت کرده‌اند : خانم منیر فرمانفرمائیان ، محمد احصائی ، بهمن بروجنی وچنگیز شهوق .

گروه آزاد یک هدف کلی دارد: «در تجربیات‌خودخواهد کوشید، علاوه‌برهمبستگی بیشترهنرمندان، چشم انداز های تازه‌ای نیز در فضای هنری‌تهران‌بوجود آورد».

میپردازیم باین چشم انداز های تازه .

هنر مارکو بر«الک»

برای مثال به کار های «مارکو ـ گریگوریان» و «مرتضی ممیز»نگاه کنیم .

«مارکو» که از نقاشی‌خیری ندید به سینما رفت ، خیری ندید و به نقاشی برگشت . بی‌ذیل را برپا کرد و مجموعه نقاشی های سنتی جمع کرد اما شاهکارش چسباندن نان تافتون و سنگک بر سینه کاهگل است .

در نمایشگاه تازه‌اش جنبه «الکی» به کار خود داده است . اولا که یک غربال را از بازار آهنگرها خریده و بنام خود در نمایشگاه گذاشته است و اگر ادعا کند که آن غربال را خود ساخته ،بهتر است از اوخواهش کنیم دنبال آن کار را بگیرد که‌از این راه برای جامعه‌اش مفیدتر خواهد بود .

مارکو «الکهای» دیگری هم در نمایشگاه گذاشته و بر آنهاچنان چیزهائی نشانده که بعلت وجود تبصره هئی در قانون و اخلاق از نام بردن آنها شرم دارم ، لابد مارکو خواسته با این کار هنر معاصر را لایق چنین چیز هائی ببیند . گرچه بنوبه خود در محدوده کارهایش حق دارد، تاچنین نقاشانی در میان خود داریم جز این چه پاداشی برای آنها از سوی عامه انتظارمیرود.

آقای «مارکو» میندارد که اینجا نیویورک است .جائی که‌نقاشش ۱۰ کیلو «چای لیپتون» را با نخ از سقف آویزان میکند واسمش را هنر میگذارد . یا آن دیگری با درفش سینه کرباس رامیشکافد و اسمش را تابلو مینهد . دوست عزیز ! آن آثار در شرایط خاص سیاسی و اجتماعی فراهم می‌آید واکنشی در برابر قرنها نقاشی کلاسیک است اعتراضی به آنها است .

آن آمریکائی سرسام گرفته از ماشین ، بهره‌جوئی های صنعتی، متحیل شدن فرد در گروه ، در دولت در روابط دنیائی گاهی میخواهد اینطور دهن کجی کند تو اگر دهن کجی او را با این «الکی» های خود میخواهی‌تقلید کنی اشتباه کرده‌ای .

شما و همپالکی‌هایتان در این چهل ، پنجاه سال اخیر چه‌هنری عرضه کرده‌اید جز تقلید و کپیه از این و آن و دهن کجی به مردم ؟ چه کسی به شما این حق را میدهد که هرآشغالی رابه‌نوان هنربخوردمردم بدهید.خوشبختانه مردم به نمایشگاه های شما سر نمیزنند . شما داریدازبیکاری سر یکدیگر را میتراشید .

در هنر این دوره‌ازشعر ،نقاشی و سینما چنین‌ولنگاریهائی رامیافته فلان آدم ده شماره یک مجله را به چاپ شعر های نامفهوم دوستانش اختصاص میدهد ،شما الک و چاقو در نمایشگاه می‌گذارید ، فلان آقا «نمایش یک دقیقه‌ای درساعت ۲ بعد از نیمه شب» ترتیب میدهد . کسی هم صدایش در نمی‌آید نه منتقدان، نه دوستان و همکارانتان ، نه سازمانهای هنری و نه مردم . راستی که دست مریزاد ! آنچه که‌ساخته‌ای لایق‌کارتوو آن‌گروهی است که نان بیسوادی مردم یابی اعتنائی برگزیدگان و درهم برهمی اوضاع فرهنگی را میخورند . در جوار آقای مارکو جناب «ممیز» رامی بینیم. من‌برای ممیز احترام قائلم‌اماچکنم که‌اونیز از سربیحوصلگی اینروزهاشیرین کاری می‌کند .

عصر چاقو وگل مصنوعی

ایشان چند پرده به نمایش در آورده‌اند «پرده‌آبی» را کنارمیزنی یک مشت‌چاقو کج و راست‌به تخته چسبانده‌اند پرده دوم‌ارکنار میزنی‌چندتاگل مصنوعی‌میبینی‌پرده سوم کاغذ توالت جلوی چشمت می‌آید پرده چهارم را کنار میزنی دیوار صاف است . شاید آقای ممیز میخواهند بمابفهمانند عصر جنایت (چاقو) کثافت(کاغذتوالت) عصر قلابی‌ها (گل مصنوعی) و ایام پوچی فرا رسیده است.این افاضات فلسفی را با پرده‌داری نشان میدهند اگر ادعا میکنند که این ها نقاشی نیست عرضی ندارم اما در یک نمایشگاه هنری ارائه این بدیهی‌ها که وردزبان هنر کودکی است جز یک شعبده‌بازی هنری چیزی نیست .

باور دارم که ممیز خواسته است شوخی کند ، اما این حرکت او کار دیگران‌رانیز مایه‌ی‌شوخی قرار داده است . از جمله کار های نامی را که هنوز سیخ و میخ پشت چلوارهای سفیداستوار میکند و جناب دریابیگی و عربشاهی‌ـدوستان‌عزیزمن‌ـکارهای خوب سابق را همچنان رج‌میزنند با دل افسردگی و بی اعتنائی کاربیل آرام در این میانه تازگی هائی داشت و تجربه نوئی در زمینه جستجوهایش در کار خط ازمهمانان کار خانم فرمانفرمائیان‌ـ تجربه‌ای نه چندان تازه و هوشمندانه بود . این آثارترکیبی از آینه‌کاری و نقاشی پشت‌شیشه بود که میراثی غنی در این زمینه داریم آنهمبدست استادکاران‌عامی که بسیاری از آن آثار بهمت‌خانم فرمانفرمائیان گردآوری شده است .

ـ خبر یافتیم که پریشب‌نمایشگاه خانم فرمانفرمائیان در نیویورک افتتاح شده و توفیقی یافته است.

در باره کارهای احصائی پیش از این گفته‌ایم‌او از مرزخطرناکی میگذرد تا به تجربه‌ای والاتر برسد باید که در این مرحله‌درنگ نکند و نماندازاین بی‌حوصلگی‌ها و بازیها که گریبانگیر دوستان شده بپرهیزد .

از شهوق ، برخلاف انتظار که همیشه مجسمه‌هایش مراعصبانی میکند ، کاشیهای زیبائی دیدم با طرحهای سنجیده و در ارتباط با کاشیکاری‌گذشته ، این‌نمایشگاه را بعنوان یکشوخی یاشیرنکاری میتوان قبول کرد تاکوششی از سوی هنرمندان برای ارتباط با مردم .

امیدوارم گروه‌آزاد ، نوجوئی‌را با سهل‌انگاری اشتباه نکرده‌باشد.

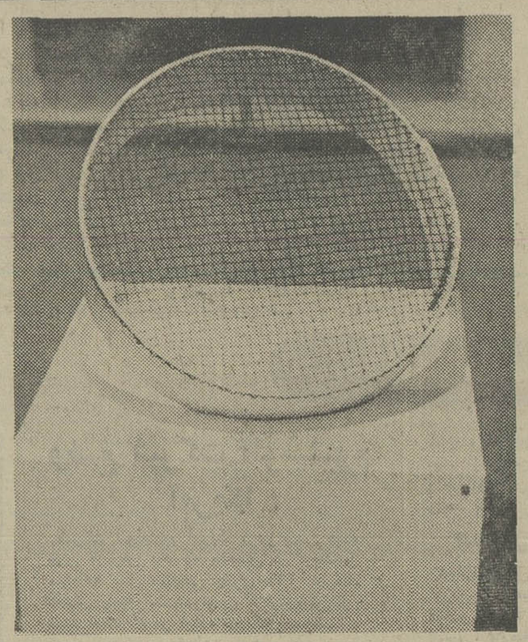

شاهکار آقای مارکوگریگوریان ، غربالی است که از بازار خریده ودر نمایشگاه «آبی»به‌اسم خود ثبت‌کرده است.

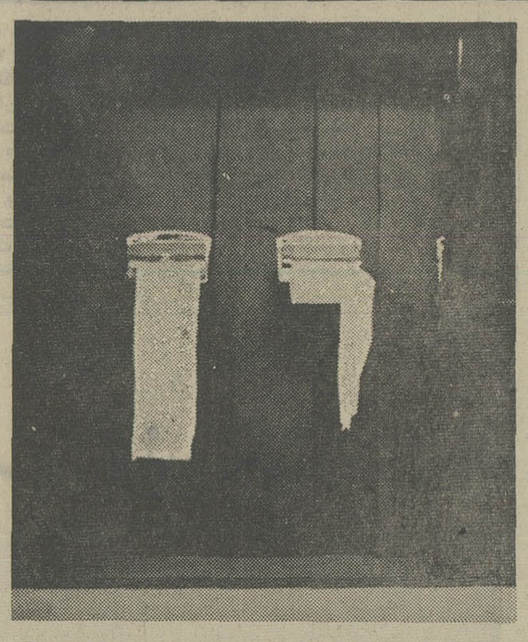

اینهم اثری از مرتضی ممیز که کاغذتوالت رابه‌عنوان اثرهنری‌معاصر به‌نمایش درآورده‌اند.

کتاب روز

باردیگر با«داروین»

فلسفه نشوء وارتقا
ترجمه‌ی علی‌اصغر حکمت در ۲۲۴ صفحه .

استاد حکمت یکی ازمفاخر علم و ادب ایران معاصراست وی عمر دراز خویش را برسر تحقیق و تالیف و ترجمه گذارده واز این راه گنجینه‌ی عظیمی به آثار علم وادب‌امروز جامعه‌ی ما افزوده است .

استاد علی اصغر حکمت درست ۶۰ سال پیش یعنی در سال ۱۲۹۳ هجری شمسی در شیراز بترجمه‌ی کتاب بوکنر از روی برگردان عربی آن پرداخته ودرحقیقت کتابی که امروز باعنوان فلسفه نشو و ارتقاء دردست ماست حاصل کوشش های فرهنگی استاددر سالهای جوانی است .

بوکنر دانشمند آلمانی این کتاب را در تعیین و توضیح نظریه داروین درباره تکامل انواع به رشته‌ی تحریر در آورده ودرنوشتن آن‌جانب ایجاز واختصار را چندان‌که بدریافت مطالب لطمه‌ای نزند مراعات کرده است .

بوکنر کتاب را درشش‌مقاله تنظیم کرده درمقالات اول تا چهارم نظریه‌های تنازع بقاء ، انتخاب طبیعی‌تکوین‌اختلافات، جهش و سایر تئوری های چارلز داروین پرداخته و در مقالات پنجم و ششم ازمذهب مادی قدیم وجدید سخن رانده است .

نثر استاد حکمت ساده و روان است و گاهگاهی‌ترجمه‌ی خویش را بااشعار نثر فارسی زینت داده است امیدواریم آثار دیگر استاد نیزدرآینده‌ای بس نزدیک یکی پس ازدیگری دراختیار علاقمندان قرارگیرد.

استاد علی اصغر حکمت

جدول عادی

شماره ۹۰۱۵

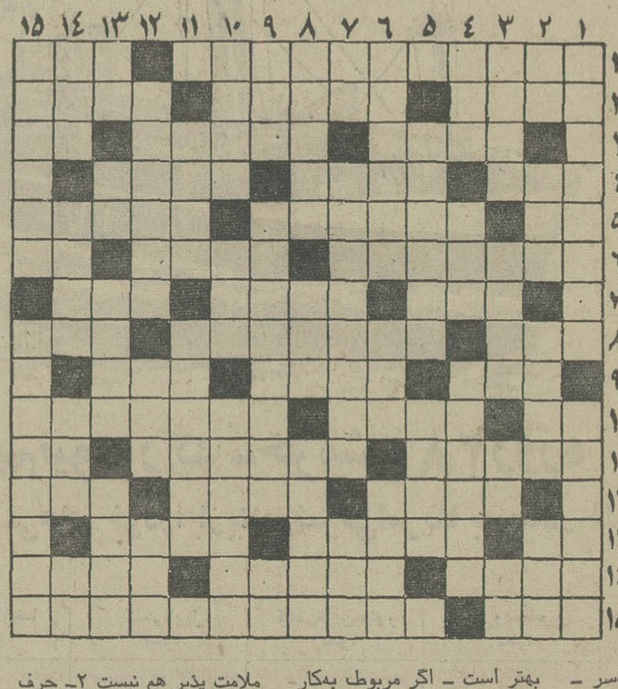

افقی :

۱ـ باکشف گردش خون نامش جاودانه شد ـ بکف آرند و به غفلت خورند۲ـ نازاـ تنبل همیشه انتظار آنرادارد ۱ـ صحرای جنگزده ۳ـ از اقوام وحشی‌تاریخ‌ـ خوردن ـ لقبی در اروپا ٤ـدر جوی ته‌نشین می‌شود ـ یکی از ماههای‌سال رومی ـ نقشه‌کش ٥ـ شراب‌فرنگی ـ به‌خانه بخت‌شان می‌برند ـ آمیخته شده ٦ـ بد و زشت وناپسند ـشکوه ـ حرف ندا ۷ـ یکی ازنزدیکان‌ـ روح‌است و شناختنی ! ـحافظه ۸ـ رودی در سیبری ـ جنگ جویان ـ بالاترین رنگ ۹ـ پهلوان ـ دردها و رنجها ـ رنگی است ۱۰ـ رایحه‌ـ آبگوشت ساده ـبخشی ازکتاب اوستا ۱۱ـ عقب و پشت‌سر ـ از پادشاهان سلسله اشکانی ـ بازیادش به مقامها رسند ۱۲ـ برآمدن و ظاهر شدن ـ به اتفاق میتوان گرفت ـ برای رسوایی هم می زنند ۱۳ـ باغم آید ـ جمع مصلحت ـ گلی در باغچه ۱٤ـ با حلوا که آمیزد بهتر است ـ اگر مربوط به‌کار است که سنجیدنی است ـ خویشی و نزدیکی ۱٥ـ حرفی در دستور ـ از او حکایت های کوچک و با مزه تعریف‌می‌کنند!

عمودی :

۱ـ از آلات طرب بزرگ جثه ـ یکریز دشنام میدهد و ملامت پذیر هم نیست ۲ـ حرف ندا ـ مادر در لفظ آذری ـ برگشته ـ خدا رحمتش کند ۳ـ از کشور های افریقایی ـ بیشاهنگان سه گانه دارند ـ مرغابی ـ بلی به زبان روسی ٤ـ سهل و آسان ـ همگی ـ سلسله‌یی از فرمانروایان ایران ٥ـ فلزیست ـ پاکی و سادگی ٦ـ قهرمانی از قهرمانان کتاب بینوایان ـ پسوند نگهبان ـ شتاب کننده ۷ـ همه را شامل شود‌ـ زادگاه کانکورو ـ پرچم ۸ـ باتهمت می‌زنند !ـ آنسوـ برتری ۹ـ از زیر مینی‌ژوپ جلوه دیگری دارد ـ مجرب و ماهر نیست ـ کلام معتبر ۱۰ـ هرکس‌که‌داشته باشد ،شایسته‌تر است ـ ساختمان ـ ماهی در سال فرنگی ۱۱ـ برابروی کورچه حاصل ؟ـ جهالت ۱۲ـ می گویند و پیمانه سر می‌کشند ! ـ وسط ـ ازشیرین کنندگان کام ۱۳ـ کلمه نفی ـ ترش و شیرین ـ پارچه را سوراخ سوراخ‌می‌کند !ـ باپنیر دشمن دیرینه است ۱٤ـ همنشین جن هم شده !ـ به معنی صحرا هم آمده ـ یقه‌ایست ـ علامت نداشتن ۱٥ـ یکی از رنگهای خانم پسند ـ حیوانات در آنجا احترام دیگری دارند !

حل جدول شماره ۹۰۱٤

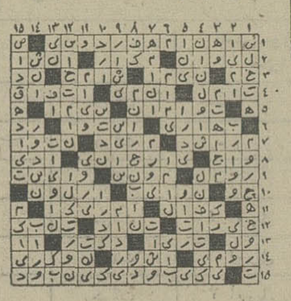

جدول ویژه

شماره ۳۷۵

افقی :

۱ـ فرقه‌ای‌در آمریکا که سخت پای‌بند تبعیض نژادی هستند‌ـ رنج و سختی ۲ـ همراه فتنه برپا شود ـ به معنی شرایط جوی و جغرافیائی نیز آمده است ـ از جا نمی‌جنبد ۳ـ روزگاری دلدارمطرب عروس آن شده بود ـآوازها و صداها ـ از حیوانات ٤ـ خدا نکند دردی نداشته باشد ـ آهسته و ملایم ـ ستارگان ـ برای شلیته نیم تنه مناسبی است ـ از مکاتب مهم ادبی و هنری ـ نقاش معاصر فرانسوی ٦ـ قوی ـ دوستی ـ بزرگ۷ـ فاصله‌دار ـ از پارچه‌های چرک‌تاب ـ محمد علی مشت‌باز ۸ـ اشتباهش بزرگ است ـ گاهی همراه بز عالی باشد ـ تا پایان ۹ـ پیرو ـ از پارچه های زنانه ـ طایفه ۱۰ـ از چهارپایان معروف‌ـ غلطک استوانه‌ای ـ از نتایج موفقیت ۱۱ـ بزرگی ـ اگر براستی باشد موجب پیشرفت میشود ـ محصول آب و آتش و برنج و سبزی ۱۲ـ غرض همان باران است ـ از رهبران موسیقی بزرگ‌معاصر که اصلا از پارسیان هند است ـ بالا ۱۳ـ بچه‌دزد بینی گلی ـ در هرخانه‌ای که برق باشد هست ـ در تابستان یادش بخیر ۱٤ـ نقاش فرانسوی درقرن نوزدهم که به کمرگچی معروف‌بود ـ یکی بیش از واحد ـ شهری در فرانسه ۱٥ـشوخی ومزاح ـ باحسین حلاج هم زمان‌بودند .

عمودی :

۱ـ پیشوای مذهبی‌نصاری‌ـ از سلاحهای انفجاری ۲ـ مانندـ اختیاردار صغیر ـ علاجش به وصله کرده‌اند ـ شیرینی نارگیلی ۳ـ سرزمین مرغوبترین سیگار برگ ـ رانده شده ـ مایه حیاتـ داغ سینه‌سوز ٤ـ شیر ـ قوت گیاه ـ مال هکان مرغوبتر است ٥ـ گزارنده ـ از شخصیتهای معروف رمانهای بالزاک ٦ـقافله‌ـ گشایش ـ از اصطلاحات فیزیکی ۷ـ چون سیاه باشد زودتر چشم میزنند ـ از مردم اسدآباد ـ فتح و ظفر ۸ـ از شیوه‌های مفت خوری که روی زیاد می‌خواهد ـ جامه ـ از اقسام حقوق ۹ـدر بهاران بانهار تفاوت‌نکند‌ـ از شهرهای ایران ـ ضمیرمفرد ۱۰ـ محوونابود کردن ـ سابقا همراه کراوات بود ـ نسبت دادن ۱۱ـ خلق کردن ـ اگر از عزیزان باشد عزیزترش میداریم ! ۱۲ـ از حشرات ـ فقط یکی است ـ زینت روی ۱۳ـلنگه ـ مگس شل !ـ خواب کودک ـ آهنگساز نوپرداز معاصر فرانسوی ۱٤ـ برگرداندن ـ اثر معروف ژان‌ژاک‌روسو ـ از خزندگان ـ دیروز یا چند ماه پیش ۱٥ـ قند پارسی ازواردانش بود ـ فامیل .

حل جدول شماره ۳۷٤

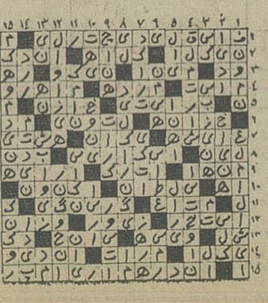

تلویزیون

برنامه اول کانال ۷

یکشنبه
۱۷ـ۰۰ اخبار
۱۷ـ۰۵ برنامه روستائیان
۱۷ـ۳۰ برنامه های آموزشی
۱۸ـ۰۰ نقالی
۱۸ـ۱۵ کارتون سبزیجات
۱۸ـ٤۵ توپولی موپولی
۱۹ـ۱۵ یکی‌بود یکی‌نبود
۱۹ـ۳۰ خانواده دیویس
۲۰ـ۰۰اخبار + اخبار ورزشی
۲۰ـ٤۰ آیرون ساید
۲۱ر۲۵ آقای مربوطه
۲۱ر۳۰ موسیقی علمی ایران
۲۲ـ۱۵ رستاخیز ملی ایران

نیمروز دوشنبه
۱۲ـ۰۰ اخبار
۱۲ـ۰۵ آنچه شما خواسته‌اید
۱۲ـ۳۰ جستجو
۱۳ـ۳۰ موسیقی ایرانی
۱٤ـ۰۰ اخبار

برنامه دوم کانال ۹

یکشنبه
۱۹ـ۰۰ موسیقی وتصویر
۱۹ـ۳۰ اتاق اخبار
۱۹ـ۳۵ گشت‌وگذار جغرافیائی
۲۰ـ۰۵ برگهای اندیشه
۲۰ـ۳۵ واریته
۲۱ـ۰۰ اخبار از برنامه دوم
۲۱ـ۳۰ شیوه‌های دیدن
۲۲ـ۱۵ جهان‌تئاتر:«سنگ‌وسرنا»
۲۳ـ۱۵ موسیقی ایرانی

تلویزیون آموزشی

برنامه صبح دوشنبه
۸ـ۱۵ علوم ۱
۸ـ٤۰ علوم ۲
۹ـ۰۵ تاریخ ۲
۹ـ۳۰ تاریخ ۱
۹ـ۵۵ زنگ تفریح
۱۰ـ۱۵ انگلیسی ۱
۱۰ـ٤۰ انگلیسی ۲
۱۱ـ۰۵ علوم اجتماعی ۲
۱۱ـ۳۰ علوم اجتماعی ۱

برنامه بعدازظهر
۱٤ـ۳۰ حرفه و فن ۲
۱٤ـ۵۵ حرفه و فن ۱
۱۵ـ۳۰ ادبیات فارسی ۲
۱۵ـ٤۵ ادبیات فارسی ۱

توضیح :
عددهای ۱ مربوط به دوره اول راهنمائی
عددهای ۲ مربوط به دوره دوم راهنمائی

تلویزیون امریکا

یکشنبه
۱۶ـ۱۰ خیابان سسام
۱۷ـ۰۵ کمپانی برق
۱۷ـ۳۵ سریال تلویزیونی
۱۸ـ۰۰ اخبار
۱۸ـ۳۰ یادداشت برنامه ها
۱۸ـ٤۵ فوتبال
۱۹ـ۱۵ شصت دقیقه
۲۰ـ۰۰ حقیقت را بگوئیم
۲۰ـ۱۵ ماد
۲۱ـ۰۵ پری‌میسن
۲۲ـ۰۰ مشروح اخبار
۲۲ـ۱۵دیک‌کاوت

کاشی سندی
پیشرو در صنعت سرامیک ایران

لانون خیابان بخارست
بایك فروش استثنائی فقط دوشنبه

انجمن دوشیزگان و بانوان

باآغاز سال نو، دوره‌جدید کلاسها آغاز میشود :

- خیاطی
- آشپزی
- ماشین نویسی
- انگلیسی
- آرایش‌وزیبائی
- گل‌سازی
- کاردستی
- منشیگری

برای نامنویسی بدبیرخانه انجمن دوشیزگان و بانوان (خیابان بهارشمالی ـ شماره تلفن های ۸۲۴۸۳۱و۸۲۳۷۳۷) مراجعه فرمائید .

موسسه‌ملی حسابداری پژند

برای کلاسهای زیر که از تاریخ ۵٤ر۲ر۱۰ تشکیل خواهد شدثبت‌نام مینماید:

دوره‌کامل حسابداری بازرگانی، دوره کامل حسابداری صنعتی ، دوره کامل حسابداری بزبان انگلیسی، حسابداری بانك ،بودجه‌بخش‌خصوصی، حسابداری انبار سرپرستی حسابداری،حسابداری درمدیریت، ماشینهای حساب، تجزیه و تحلیل صورتهای مالی ، طرح و تنظیم سیستمهای حسابداری ، حسابرسی .

آدرس : خیابان‌پهلوی‌ـ خیابان بزرگمهر نبش صبا
مرکز آموزش موسسه ملی‌حسابداری پژند .

انگلیسی درانگلستان‌ـفرانسه‌درفرانسه

«دفتر نمایندگی مدارس زبان انگلستان» تابستان امسال نیز تعدادی از علاقمندان زبان‌انگلیسی وفرانسه را برای گذراندن یک ترم زبان از سطح ابتدائی تاعالی واخذ گواهینامه «پیتمن» به‌انگلستان و فرانسه‌خواهد فرستاد.

مدارس زبان انگلستان‌در شهرهای :لندن، برایتون، کمبریج ـ هاو ـ اکستر وپنیتون میباشند و کلیه‌هزینه شامل : زندگی در خانواده انگلیسی با استفاده ازتمام مزایای خانواده ، شهریه ، مدرسه بالابراتور زبان ، گردش‌های دسته‌جمعی و همچنین تمام مالیاتها، جمعا در ماه از ۱۱۲۰ تا ۲۰۱۶ تومان میباشد.مدارس زبان فرانسه در شهرهای : پاریس ، آمبوس و کاپدوال میباشند و هزینه آنها در ماه از ۲۵۰۰ تا ۳۵۰۰ تومان است.

برای مدارس فرانسه فقط تا پنجشنبه ۱۱اردیبهشت ثبت نام خواهد شد . برای کسب اطلاعات و ثبت‌نام لطفا صبحها : ۹تا۱ و عصرها : ٤ تا۸ بمهبلوی بالاتر از امیراکرم ، طبقه فوقانی بانک ملی «دفترنمایندگی مدارس زبان انگلستان» مراجعه فرمائید.
آ ـ ۱۲۲۲۱

سینما کسری : اژدها وارد میشود

برنامه سینماها

تماشای فیلم هائی که با علامت (×) مشخص شده‌برای اشخاص کمتر از ۱۸ سال ممنوع است

★آتش باران مرگ ـ رنگی ـاستانلی بیکر
ریولی (۷۵۷۷۷۷) ۱۱ـ ۳۰ر۳ـ ۳۰ر۵ـ ۳۰ر۷ـ ۳۰ر۹

★ آمارکورد ـ اثر فدریکو فلینی
تخت جمشید (۶۵۲۵۵۰) ۱۱ـ ۲ـ ٤ـ ۶ـ ۸ـ ۱۰

★ اژدها وارد میشود ـ رنگی بروس‌لی
کسری (۸۲۶۹۳۹) ۱۰ـ ۱۲ـ ۲ـ ٤ـ ۶ـ ۸ـ ۱۰

★ اواخواهر چه جنگی ـ رنگی دانی‌لارو
گلدن‌سیتی (۶۶۳۲۶۹) ۱۵ر۱۱ـ۳۰ر۱ـ۳۰ر۳ـ ۳۰ر۵ـ۳۰ر۷ ۴۵ر۹

★با من پرواز کن ـ رنگی ـ اسکوپ
پارک (۳۱۹۶۳۷) ۹ـ ۱۱ـ ۱ـ ۳ـ ۵ـ ۷ـ ۹

★ بستر گناه ـ رنگی ـ راکل ولش
آریا (۳۱۹۸۸٤) ۹ـ ۱۱ـ ۱ـ ۳ـ ۵ـ ۷ـ ۹

★ ۵ آتشپاره ـ رنگی فردریک استافورد
سهیلا (۳۱۶٤۲٤) ۳۰ر۱۰ـ ۳۰ر۲ـ ۳۰ر٤ـ ۳۰ر۶ـ ۳۰ر۸

پلازا (٤٤۲۵۵) ۱۵ر۱۱ـ ۱۵ر۳ـ ۱۵ر۵ـ ۱۵ر۷ـ ۱۵ر۹
مراد (۷۵۳۳۸۲) ۹ـ ۱۱ـ ۱ـ۳ـ ۵ـ ۷ـ ۹
ناهید (۳٤۹۵۰۹) ۱۰ـ ۱۲ـ ۲ـ ٤ـ ۶ـ ۸
داریوش (۲۶۲۶۵) ۳۰ر۱۰ـ ۳۰ر۲ـ ۳۰ر٤ـ ۳۰ر۶ـ۳۰ر۸

★ تعقیب مرگبار ـ رنگی ریچارد هریس
شهرتماشا (۹۲۸۶۸۶) ۱۵ر۱۱ـ ۳۰ر۳ـ ۳۰ر۵ـ ۳۰ر۷ ـ ۳۰ر۹

★ تله مرگ ـ رنگی چارلز برونسون
دیاموند(۸۲۸٤۰۰)۱۵ر۱۱ـ٤۵ر۱ـ۳۰ر۳ـ۳۰ر۵ـ۳۰ر۷ـ۳۰ر۹

★ جاذبه جسم ـ رنگی ـ جی‌نورث
رادیوسیتی (٤۳۳۲۰) ۱۵ر۱۱ـ ۳۰ر۳ـ۳۰ر۵ـ ۳۰ر۷ـ ٤۵ر۹

★ جذر و مد ـ رنگی ـ درمندرا ـ سارابانو
ایفل (۳۱۱٤۷۷) ۱۰ـ ۱۲ـ ۲ـ ٤ـ ۶ـ ۸ـ ۱۰

★ چشمان بسته ـ چنگیز وثوقی ـ شورانگیز
انیورسال (۹۲۶۹۵۳) ۱۱ـ ۱ـ ۳ـ ۵ـ ۷ر۱۵ـ ۳۰ر۹

پاسیفیک (۷۵۳۳۱۱) ۱۵ر۱۱ـ ۱۵ر۳ـ ۱۵ر۵ـ۱۵ر۷ـ ۱۵ر۹
ایران (۳۶۶۳۵٤) ۳۰ر۱۰ـ ۳۰ر۲ـ ۳۰ر٤ـ ۳۰ر۶ـ ۳۰ر۸
ساینا (۳۵۲٤٤۲) ۱۰ـ ۱۲ـ ۲ـ ٤ـ ۶ـ ۸
تیسفون (۹۵۸۸۸۲) ۳۰ر۱۰ـ ۳۰ر۲ـ ۳۰ر٤ـ ۳۰ر۶ـ۳۰ر۸
رنگین‌کمان (۷۵۶۷۶۰) ۹ـ ۱۱ـ ۱ـ ۳ـ ۵ـ ۷ـ ۹
موناکو (۷۹۵۰۹۶) ۹ـ ۱۱ـ ۱ـ ۳ـ ۵ـ ۷ـ ۹
پرسپولیس (۵۳۸۰۸۱) ۱۰ـ ۱۲ـ ۲ـ ٤ـ ۶ـ ۸
کارون (۹۵۵۱۶۵) ۳۰ر۱۰ـ ۳۰ر۲ـ ۳۰ر٤ـ ۳۰ر۶ـ ۳۰ر۸
دریا (۳٤۱۷٤۶) ۹ـ ۱۱ـ ۱ـ ۳ـ ۵ـ ۷ـ ۹
آستارا (۸۷٤۰۲۲) ۳۰ر۱۰ـ ۳۰ر۲ـ ۳۰ر٤ـ ۳۰ر۶ـ ۳۰ر۸

★ خانه شماره ۱۱ـ رنگی کندیس برگن
آتلانتیک (۶۲۷۱۷۱) ۱۵ر۱۱ـ ۳۰ر۱ـ ۳۰ر۳ـ۳۰ر۵ـ ۳۰ر۷ ۳۰ر۹

★ خیلی خاطرتو میخوام ـ رنگی‌ـ باربراستریسند
گلدیس (۶۲۸۷۱۳) ۳۰ر۱ـ ۳۰ر۳ـ ۳۰ر۵ـ ۳۰ر۷

★ خواب آلود ـ رنگی وودی آلن
شهرقصه (۶۲۷۲۹۰) ۱۱ـ ۲ـ ٤ـ ۶ـ ۸ـ۱۰

★ داغ ـ رنگی ـ راجش کانا ـشرمیلاتاگور
حافظ (۳۹۱۰۷٤) ۳۰ر۱۰ـ ۳۰ر۲ـ ۳۰ر٤ـ ۳۰ر۶ـ ۳۰ر۸

★ دختر و اژدها ـ دلاورنامدار
نادر (۳۱٤٤۹۵) ۳۰ر۱۰ـ ۳۰ر۲ـ ۳۰ر٤ـ ۳۰ر۶ـ ۳۰ر۸

★ دل خودش میخواد ـ الکوندور
آسمان آبی (۳٤۱۶۶۸) ۹ـ ۱۱ـ ۱ـ ۳ـ ۵ـ ۷ـ ۹

★ دام ـ هشت مرد خبیث
البرز (۳۰٤۲۵۸) ۳۰ر۸ـ۱۲ـ۳۰ر۳ـ۷ـ۳۰ر۸

★ راز های نهفته اعماق دریا ـ رنگی بن‌گازارا
پولیدور(٤۲۶۳۱) ۳۰ر۱۱ـ ۳۰ر۱ـ ۳۰ر۳ـ ۳۰ر۵ـ ۳۰ر۷ ٤۵ر۹

★ رفقای زبل ـ رنگی ـ بل اسمیت
سانترال (۹۲۸۶۸۶) ۱۱ـ ۱ـ ۳ـ ۵ـ ۷ـ ۱۵ر۹
متروپل (۳۱۹٤۱۰) ۹ـ۱۱ـ ۱ـ۳ـ ۵ـ ۷ـ۹
رویال (۸۲۹۷۸۵) ۱۰ـ ۱۲ـ ۲ـ ٤ـ ۶ـ ۸ـ ۱۰

★ رسوائی بزرگ ـ رنگی ـ دیباک کومار
همای (۳۱۱۶۶۹) ۳۰ر۱۰ـ ۳۰ر۲ـ ۳۰ر٤ـ ۳۰ر۶ـ۳۰ر۸ـ

★ زنهای ضد مرد ـ سینماسکوپ ـ رنگی
ب.ب (۸۲۹۶٤۱) ۱۰ـ ۱۲ـ ۲ـ ٤ـ ۶ـ ۸ـ ۱۰

★ زنبورک ـ رنگی ـ پرویز صیاد ـ پوری بنائی
کاپری (۹۲۸٤۰۱) ۱۱ـ ۱ـ ۳ـ ۵ـ ۷ـ ۱۵ر۹

★ سربلند ـ رنگی جودون بیکر
فلور (۵۲۸۰۹۶) ۹ـ ۱۱ـ ۱ـ ۳ـ ۵ـ ۷ـ ۹

★ شاموس ـ سینماسکوپ ـ رنگی
دروازه طلائی (۳۵۲۱۶۰) ۹ـ ۱۱ـ ۱ـ ۳ـ ۵ـ ۷ـ۹

★ × شبهای بوکاچو ـ رنگی ـ سیلواکوشینا
ماژستیک (۶۶۸٤۶۱) ۱۱ـ ۱ـ ۳ـ ۵ـ ۷ـ ۱۵ر۹

★ شبگرد ـ بیک ایمانوردی ـ شورانگیز طباطبائی
نیاگارا (۶۶۵۳۰۷) ۱۱ـ ۳ـ ۱۵ر۵ـ ۳۰ر۷ـ ٤۵ر۹
رکس (۳۱۵۲۹۳) ۳۰ر۱۰ـ ۳۰ر۲ـ ۳۰ر٤ـ ۳۰ر۶ـ ۳۰ر۸
میامی (۷۵٤۳۲۹) ۱۱ـ ۱ـ ۳ـ ۵ـ ۷ـ ۹
الوند (۳۵۶۵۳۸) ۱۰ـ ۱۲ـ ۲ـ ٤ـ ۶ـ ۸
کیهان (۵٤۶۳۶۰) ۹ـ ۱۱ـ ۱ـ ۳ـ ۵ـ ۷ـ ۹
مارلیک (۹۶۳۶۱۶) ۹ـ ۱۱ـ ۱ـ ۳ـ ۵ـ ۷ـ ۹
اسکار (۹۲۰۸۸۸) ۱۰ـ ۱۲ـ ۲ـ ٤ـ ۶ـ ۸
ارانوس (۲۷۹۷۱) ۳۰ر۱۰ـ ۳۰ر۲ـ ۳۰ر٤ـ ۳۰ر۶ـ ۳۰ر۸
شهرام (۸٤٤۵٤۹) ۹ـ ۱۱ـ ۱ـ ۳ـ ۵ـ ۷ـ ۹
سیلوانا (۳۶۳۷۳۷) ۳۰ر۱۰ـ ۳۰ر۲ـ ۳۰ر٤ـ ۳۰ر۶ـ ۳۰ر۸
سیلورسیتی (۸۶۱۲۰۵) ۱۰ـ ۳۰ر۲ـ ۳۰ر٤ـ ۳۰ر۶ـ ۳۰ر۸

★ شارلاتان شهر ـ رنگی برمن‌درا
ری (۵۲۲۵۷۸) ۹ـ ۱۱ـ ۱ـ ۳ـ ۵ـ ۷ـ ۹

★ عقرب ـ رنگی ـ آلن داون ـ برت لنکستر
شهر فرنگ (۶۲۷۶۲۸) ۱۱ـ ۱ـ ۳ـ ۱۵ر۵ـ ۳۰ر۷ـ ٤۵ر۹

★ عشق دانمارکی ـ رنگی لاندوبوزانکار
برلیان (۳۹۳۵۳۵) ۹ـ ۱۱ـ ۱ـ ۳ـ ۵ـ ۷ـ ۹ ٤۵ر۹

★فرانکو کاراتباز ـ هفت ارکیده خونین
ستاره (۵۳۹۷۲۱) ۹ـ ۱۱ـ۱ـ ۳ـ ۵ـ ۷ـ ۹

★ماری شیطونه ـلاری‌دیوونه‌ـ رنگی ـپیترفاندا
پارامونت (٤۸۳۲۱) ۱۵ر۱۱ـ ۳۰ر۳ـ ۳۰ر۵ـ ۳۰ر۷ ـ ۳۰ر۹

★ ماجرای دیوانه ، دیوانه در روسیه ـ رنگی
گلدن سیتی (۶۶۳۲۶۹) ۱۵ر۱۱ـ۳۰ر۱ـ۳۰ر۳ـ ۳۰ر۵ـ۳۰ر۷ ـ ٤۵ر۹

★ مشعل‌وکمان ـ رنگی ـ برت لنکستر
سیه‌موند (٤۸۳۲۲) ۱۱ـ ۳ـ ۵ـ ۷ـ ۹

★ نخاله های تفنگدار ـ رنگی ـ گروه شارلو
امپایر (۶۲۳۹٤۲) ۱۵ر۱۱ـ ۳۰ر۱ـ ۳۰ر۳ـ ۳۰ر۵ـ ۳۰ر۷ ٤۵ر۹

★ وقتی کلفت خوشگل باشه ـ رنگی
ونک (۶۸٤۱۱۶) ۳۰ر۱۱ـ ۲ـ ٤ـ ۶ـ ۸ـ ۱۰

★ ونیزی زیبای من ـ سینما سکوپ ـ رنگی
بولوار (۶۵۵۲۹۲) ۱۱ـ۱ ـ ۳ـ ۵ـ ۱۵ر۷ـ ۱۵ر۹

★ هوس ـ ایرج قادری ـ عقیلی ـ سپیده
آسیا (٤۲۹۰۹) ۱۱ـ ۱ـ ۳ـ ۵ـ ۱۵ر۷ـ ۳۰ر۹
اروپا (۳۰۳۱۷۹) ۳۰ر۱۰ـ ۳۰ر۲ـ ۳۰ر٤ـ ۳۰ر۶ـ ۳۰ر۸
مولن‌روژ (۷۵۲۹۲۹) ۱۱ـ ۱ـ ـ ۵ـ ۷ـ ۹
شهوند (۳۵٤۰٤۰) ۳۰ر۱۰ـ ۳۰ر۲ـ۳۰ر٤ـ ۳۰ر۶ـ ۳۰ر۸
لیدو (۹۵۱۲۸۲) ۱۰ـ ۱۲ـ ۲ـ ٤ـ ۶ـ ۸
نپتون (۷۶۰۱۳۶) ۹ـ ۱۱ـ ۱ـ ۳ـ ۵ـ ۷ـ ۹
ژاله (۳۰٤۱۲۰) ۳۰ر۱۰ـ ۳۰ر۲ـ ۳۰ر٤ـ ۳۰ر۶ـ ۳۰ر۸
توسکا (۵۳۹

شرایط فروش آپارتمانهای دولتی اعلام شد

مقررات مربوط به انتشار اوراق سپرده پس‌انداز مسکن وشرایط واگذاری آپارتمان و خانه به اشخاص امروز اعلام شد.

بموجب این مقررات وزارت مسکن و شهر سازی در اجرای یکی‌ازسیاست های تامین مسکن، احداث مجتمع های مسکونی را که براساس برنامه در مناطقی‌که تصویب نموده و بتدریج اعلام خواهد شداز طریق انتشاراوراق سپرده پس‌انداز مسکن وسیله بانک های مجاز و موسسات‌عامل باشرایطی در اختیار متقاضیان قرار خواهد داد.

شرائط واگذاری

بموجب این شرایط متقاضیان واجد شرایط بایستی حداقل۲۵ درصد ارزش‌واحد مسکونی‌مورد درخواست رااوراق سپرده پس انداز خریداری کنند که سررسید این اوراق براساس طرح مجتمع مسکونی اعلام خواهد شد.

پس از پایان عملیات ساختمانی واحدهای مسکونی بترتیب تقدم به خریداران اوراق سپرده پس انداز مسکن، واگذار خواهد شد وبدین ترتیب دارنده اوراق‌معادل ۲۵ درصد بهای واحد مسکونی را بااسترداداوراق‌واریز خواهد کرد و ۷۵ درصد بقیه بصورت وام بابهره‌ای معادل ٤تا٦ درصد (به‌تناسب ارزش واحد مسکونی) وبا وثیقه گرفتن همان واحد مسکونی‌موردمعامله برذمه خریدار باقی خواهد ماند.

اگر خریداران اوراق سپرده پس انداز مسکن،قبل‌از سررسید، پس انداز خودرا مسترد دارند، حق آنان نسبت به خرید واحد مسکونی ساقط خواهدشدوبانک های مجاز میتوانند معادل بهای رسمی اوراق مزبوررابه متقاضیان بعدی اوراق سپرده، پس انداز مسکن تسلیم کنند.

واگذاری اینگونه واحد های مسکونی تاپرداخت آخرین قسط دررهن بانک و یا موسسه عامل خواهد بودوقیمت فروش واحد های مسکونی مذکور، توسط دارنده اوراق سپرده پس انداز مسکن پرداخت خواهد شد.قیمت فروش واحدهای مسکونی شامل قیمت بنا، تاسیسات،آب و برق، محوطه سازی‌مربوط‌به ساختمان هاوتعیین‌قیمت زمین(در صورتی که مالکیت‌زمین نیز واگذار شود) خواهد بود.

آخرین شرط مربوط به فروش واحدهای‌مسکونی در مجتمع ها، مقیم بودن متقاضی در همان‌شهر میباشد و اینگونه متقاضیان نبایستی‌خودیاهمسر و یافرزندان صغیرشان دارای خانه شخصی باشند.

قطعنامه کنگره دانش آموزان عصر امروز منتشر میشود

گوشه‌ای از نخستین جلسه‌اولین هزاردانش‌آموزدبیرستانی،دانشسرائی صادر خواهد شد. در نخستین‌جلسه امروز در جلسات گفت‌وشنودشرکت

کنگره سازمان دانش آموزان‌وابسته به حزب رستاخیزملی‌ایران دراردوگاه و هنرستانی به نمایندگی از یک کنگره آقایان نخست‌وزیر و وزیر

تربیتی رامسر، دراین‌کنگره‌محدود میلیون دانش‌آموزدوره‌متوسطه‌شرکت دارند قطعنامه این کنگره‌عصرامروز آموزش و پرورش سخنرانی کردند. دانش آموزان عصر دیروز و بامداد جستند.

به کشاورزان سیلزده وام پرداخت میشود

ساکنان روستا های سیلزده «انار» که درجریان سیل، خانه‌و کاشانه خود را ازدست داده‌اند در یکصد چادر که از سوی جمعیت شیر و خورشید سرخ رفسنجان، در این مناطق برپا شده‌است بسر میبرند.

خبرنگاران‌اطلاعات دررفسنجان و انار می‌نویسند:

درجریان سیل «انار» شش روستا بیش از همه آسیب‌دیده وسیل، به باغهای پسته خسارت زیادی وارد آورده است.

دیروز استاندار کرمان با هلی‌کوپتر از منطقه سیلزده‌دیدن کرد و سپس در محل وقوع‌سیل حضور یافت.

استاندار کرمان دستور داد آب آشامیدنی سیلزدگان لوله کشی شود. و همچنین اقدام های‌انجام شده مقامهای مسئول را مورد بازدید قرار داد.

برای سیلزدگان غذای گرم ـ پوشاک ـ پتو ـ چادر ودارو، باندازه کافی تامین شده و در اختیار آنها قرار گرفته است.

سیل روستاهای بخش «انار» تلفات جانی نداشته و برای ترمیم خرابیها تصمیمات سریعی اتخاذ شده است.

دیروز کارشناسان اداره کشاورزی و بانک کشاورزی رفسنجان از مناطق آسیب دیده بازدید کردند و به بررسی وضع قناتهای ویران شده و میزان خسارتهای وارد به کشاورزان پرداختند تا وام مورد لزوم در اختیار کشاورزان سیلزده قرار داده شود.

امروز نیز قراراست یک هیات بررسی کننده از تهران بمناطق سیلزده عزیمت کند.

برنامه خاموشی

برنامه خاموشی سازمان‌دفاع غیر نظامی نیمه دوم اردیبهشت در منطقه چهار شهرداری‌اجرا خواهد شد نمایندگان سازمان دفاع غیر نظامی کشور در یك جلسه سخنرانی، هدف ها و برنامه های این سازمان رابرای بیش از دو هزار تن از معلمان و روسای مدارس و مربیان‌پیش آهنگان سیار نواحی دهوسیزده آموزش‌و پرورش‌پایتخت‌تشریح کردند.

این جلسه درباشگاه «خانیات ترتیب یافت،

محبوب‌ترین ستارگان آواز وآهنگ‌وترانه‌های سال ۵۳

همراه دهها رپرتاژ و حادثه‌و خبر ـ عکس بزرگ رنگی عارف و رامش ـ عکسهای‌رنگی قهرمانان محبوب ورزشی ـ اخبار دست اول‌ومستندوسرگذشتهای‌علمی و آموزنده

دوشنبه‌هاشماهم‌پرتیراژترین نشریه ایرانی«جوانان»راانتخاب کنید

بسمه‌تعالی

جناب آقای دکتر آزمون معاونت محترم نخست‌وزیر و سرپرست معظم سازمان اوقاف کل کشور

اینجانبان‌امضاء کنندگان زیر حجاج بیت‌الله الحرام که‌درعمره مفرده، (حج‌عمره) ایام بیست و چهارم اسفند یکهزار و سیصد و پنجاه و سه تا بیست و سوم فروردین یکهزار و سیصد و پنجاه و چهار خورشیدی در کاروان رشت‌تحت‌سرپرستی و مدیریت‌آقای‌حاج‌سلیمان خراط به مکه معظمه مشرف شده و پس از انجام عمل عمره مفرده بمدینه رفتیم و بزیارت قبر مطهر حضرت رسول اکرم صلی اله علیه و اله و سلم و بزیارت قبور ائمه بقیع صلوات اله علیهم موفق شدیم سپس بقاهره و از آنجا بسوریه و اردن و بعدا بلبنان آمده و از اماکن دیدنی دیدار نمودیم، بدینوسیله از زحمات قابل تقدیر مدیر و سرپرست کاروان که با صفا و صمیمیت متحمل میشده اظهار کمال رضایت می‌نمائیم و باید این حقیقت مسلم را اعتراف کنیم که چون کاروانهای ایران تحت نظارت سازمان اوقاف و تدبیر حکیمانه آنجناب تشکیل گردیده و حسن تدبیر جنابعالی سبب نظم امور و رفاهیت حال مسافرین‌می‌باشدازاینرو همه ما در کمال رفاه بودیم وچون آنجناب در همه امور از رهبر عالیقدر ایران شاهنشاه آریامهر الهام میگیرند و ترقیات روز افزون ایران و همه افرادایرانی‌مرهون رهبری خردمندانه شخص اول مملکت میباشد لذا عموم ایرانیان بویژه اینجانبان در کلیه اماکن مقدسه دعاگوی‌ذات ملوکانه و علیاحضرت شهبانوی ایران و والاحضرت ولیعهد عزیز و همه خدمتگزاران ملک و مملکت بودیم و برای همیشه دعاگو خواهیم بود.

الحاج محمد علی انشائی ـ الحاج احمد یل‌شعار ـ الحاج سید جلال فاطمی ـ الحاج محمد جعفر جلائی ـ دکتر هوشنگ مرادی ـ الحاج عیسی شیوعی ـ الحاج حسین تاجور ـ الحاج حسین خمیسی ـ حاجیه بتول بلورچیان ـ حاجیه‌نرجس‌یل‌شعار ـ الحاج سید ابوالقاسم نعیمی ـ حاجیه زهرا شرفشاهی ـ حاجیه زرین‌حجت ـ حاج محمد حسین توتونچی ـ حاج یدالله احمدی ـ حاج اسداله باباعلیان ـ حاجیه بهجت باباعلیان ـ الحاج حسن‌ادیگذل ـ حاج محمد علی غلامپور ـ مریم غلامپور ـ سکینه زهری ـ حاجیه فخرصفاری ـ الحاج عزت الملوک راعی ـ حاج تقی مسیمی ـ عطاء الله تابش ـ الحاج حسن افشار مقدم ـ الحاج رضا قاسمی ـ الحاج سید حسن گل چوبیان ـ حاجیه طاهره طهماسبی ـ حاج محمود پورامین زاد ـ حاج محمود نژاد ـ شهربانو سالخورده ـ حاج گل زاهدی ـ حاج محمد رضا ـ زهرا برنگ ـ حاجیه خانم توفیق ـ حاج نجاشی ـ حاجیه سرور نعیم الحبیب ـ حاجیه مریم شیرین بخش ـ حاجیه بانو اصفهانی ـ حاج ابوالحسن پوراشمنانطالمی ـ حاج حسن افشار مقدم ـ حاج محمد ملکزاده ـ حاج منوچهر حجفروش ـ حاج محمد جعفر حج فروش ـ حاج‌رضا بیانی ـ حاج نصیریان ـ حاجیه عذرا نصیریان ـ حاج صالح‌زاده ـ حاجیه‌عطارخساری ـ حاج رضا سحرخیز ـ حاجیه کبرا آزادعقده ـ حاج سید مرتضی حبیبه زاده ـ حاجیه خورشید بشارتی ـ حاجیه مریم متقی ـ حاجیه فاطمه اصلاح ـ حاج عزت اسدی ـ حاج یوسف‌اسدی ـ حاج‌سخندان‌فداکار ـ حاج کفاش ـ حاج حمید رحمانی ـ حاج رحمت‌الله رضاپور ـ حاجیه حوابحری ـ حاج علی مهدیزاده ـ حاج حسین رازقی ـ حاجیه فاطمه المعی ـ حاجیه‌هاجرزادگل محمدی ـ حاجیه‌سید نجمه رستم‌زاده ـ حاج ابوالقاسم گرانمایه ـ حاجیه فاطمه‌پور هوشمی ـ حاجیه لایقی ـ حاجیه قدرت علیزاده راستان ـ حاجیه مرضیه خوش سیما ـ حاج محمد مرئی‌شائی ـ حاجیگل صبحزاهدی ـ حاج طالائی ـ حاجیه عذرا صالحی زاده ـ حاجیه سکینه ظهیری ـ حاج سید صادق موسوی ـ حاج اسماعیل مبرا ـ حاج سید علی اصغر ولیعهدی ـ حاجیه افضل سخاوت ـ حاج غلامرضا سقطچیان ـ حاجیه لیلا سقطچیان ـ حاج کاتوزیان ـ حاجیه‌نرگس کاتوزیان ـ حاجیه صدیقه سرفرازپور ـ حاجیه شهبانو چرمچی ـ حاج یعقوب حیدریان ـ حاجیه ملوک ویسی ـ حاج میکائیلی ـ حاجیه محبوب خلیق ـ حاجیه رقیه منتظر معتمدی ـ حاجیه مریم کنفچیان ـ حاج سید محمود مولائی ـ حاجیه زهرا طبقدار حقانی ـ حاج علی پرمون ـ حاجیه محترم کفاش مصممی ـ حاج صفرعلی نجاشی.

دختر ۳ ساله‌زیر شکنجه‌های پدرومادرش بیهوش شده بود!

گیلدا، دخترمعصوم که پدر و مادرش او را شکنجه میکردند.

محمود فقیه و مهناز شریف زاده، زن و شوهر جوان شیرازی، که دختر ۳ ساله خود ـ گیلدا ـ را شکنجه‌می‌کردند بازداشت شدند.

خبرنگار ما در شیراز می‌نویسد: نیمه شب، عده‌یی از ساکنان خیابان «مشیرنو» به ماموران کلانتری هفت شیراز اطلاع دادند که در یکی ازخانه های این خیابان، دختر بچه۳ ساله‌یی‌تحت‌شکنجه‌پدر ومادرش قرار گرفته است.

همسایگان گفتند: در تمام مدتی که محمود و مهناز ـ زن و شوهر جوان ـ در این خانه سکونت دارند، صدای فریاد های جگرخراش کودکشان یک دم قطع نمی شود. و امشب نیز از سوراخ کلید دیدیم که پیکرنیمه جان «گیلدا» کوچولو، وسط اتاق افتاده بود.

مامورین‌با اجازه دادستانی، شبانه به خانه این زن و شوهر جوان رفتند و «گیلدا» را در بسترش بیهوش یافتند.

در پزشکی قانونی تشخیص داده‌شدکه گیلدا براثر ضربه‌یی که به سرش وارد آمده بیهوش شده است. همچنین صورت و اطراف‌چشم‌های دختر خردسال کبود بود و در بدنش، چند جای سوختگی با آتش سیگار دیده میشد.

محمود،پدر گیلدا گفت: این بچه‌دایما خود را کثیف می‌کند و مرا هم دوست ندارد، اینست که میخواهم از حالا او را تربیت کنم.

پرونده این حادثه تحت‌رسیدگی است.

نوش‌آبادی: من آدم غرق شده‌ای...

بقیه از صفحه حوادث

گفتم که بگوید چه پیش آمده است که این‌حرفهارامیزند گفت: «من یك اشتباه کرده‌ام و باید خود را بدست قانون بسپارم تا قانون هر تصمیمی که میخواهد برایم بگیرد.» من بیشتر کنجکاو شدم و او این مرتبه بمن گفت: «من با زنی آشنا شدم که‌میگفت دو بچه دارم ولی شوهر ندارم و کسی بمن منزل نمی دهد. من هم بخاطر خدا یك منزل برای‌او اجاره کردم و هفته‌یی یکباروتنها روزی‌یکساعت پیش او میرفتم و به او سری میزدم تا اینکه این زن اخیرا گفت، میخواهدبخارج برود. او بدنبال این تصمیم تمام اثاثه‌اش را فروخته و اطاق راخالی کرده و رفته است. درحالیکه از کف یکی از اتاقهایش جسدی پیدا کرده‌اند و چون من منزل را اجاره کرده‌ام در جستجوهستند که مرا پیدا کنند و منهم‌میخواهم فردا خودم را به بازپرس معرفی کنم، چون بیگناهم‌وباکی ندارم.»

نوائی در پایان از این نکته برای اثبات بیگناهی نوش آبادی نتیجه‌گیری کرد و گفت: اگر او در این ماجرا دخالت‌داشت، دلیلی نداشت با پای خود به دادگستری بیاید و خود را معرفی کند.

* این محاکمه به نقطه های حساس خود نزدیك میشود وما همچنان جزئیات این‌ماجرای‌هشدار دهنده را منتشر می کنیم.

۲ نوجوان کشته شدند

طی دو حادثه مختلف‌رانندگی، دو نوجوان کشته شدند.

اولین حادثه ساعت چهاربعد از ظهردیروز در حوزه‌پاسگاه کلانتری ۱۷ رخ داد که طی‌آن نوجوان ۱٤ ساله‌یی که هنوز هویت او مشخص نیست زیر اتوبوس رفت و کشته شد. راننده اتوبوس پس از وقوع این حادثه از محل گریخت‌ولی ماموران در تعقیب او هستند.

در دومین حادثه، شاهپور علائی، ۱٦ ساله که فاقد گواهینامه رانندگی بود، در قاسم‌آباد شاهی پشت فرمان تراکتور نشست ولی براثر بی‌احتیاطی به دره سقوط کرد و کشته شد.

خبر هردو حادثه به‌دادسرای تهران اعلام شد.

تبریکات

تیمسار معظم سرلشکر منوچهر خسروداد

ارتقاء درجه تیمسار ارجمند را تبریک عرض نمودموفقیت روز افزون آنجناب را خواستارم. رضا پاک نیا

جناب آقای پرویز ایمانی

انتخاب شایسته آنجناب را بسمت مدیریت عامل شرکت تعاونی تهیه و پخش گوشت گاو تهران تبریک گفته و امیدواریم که در راه خدمت بشاهنشاه آریامهر و افراد زحمت کش این صنف توفیق کامل حاصل فرمائید.

سهامداران شرکت:

حسین مختاری طرقی ـ حاج اکبر عسگری ـ اصغر قربانی ـ محمود حیدری ـ حاج عباس گیومچی ـ غلامسلمانی ـ اکبر یحیائی ـ ماشاالله یحیائی ـ علی یحیائی ـ غلام یحیائی ـ عباس اصغری ـ محمود گیومچیان ـ محمود انصاری ـ عباس سیفالهی ـ حسن سیفالهی ـ محمود سیفالهی ـ عباس براتی ـ عباس جلالی ـ علی طالبی ـ اصغر جلالی ـ محمد انصاری ـ رضا فولادی ـ عباس زینعلی حاج عباس‌یلور ـ حاج ماشاالله زینعلی ـ محمود ترابی ـ حاج حسین زینعلی ـ حاج میرزا عسگری ـ اکبر گیومچیان ـ حاج حسین عسگری ـ احمد یوسفی ـ عباس مختاری ـ غلام اصغری ـ محمود اصغری ـ احمد سیفالهی ـ حاجی سیفالهی ـ علی رشیدی ـ حاج احمد رشیدی ـ حبیب اختردانش ـ حسن طالبی ـ فتح‌الله طالبی ـ عباس شکوهی ـ حسن شکوهی ـ حاج محمود حیدری ـ سید حسن حسینی ـ محمد رحیمی ـ غلامحسین سلمانی ـ عباس محمدحسینی ـ غلام عبدالهی ـ حسن عبدالهی ـ حسن رفیعی ـ اصغر امینی ـ غلام امینی ـ عباس روح‌الامینی ـ عباس رحیمی ـ امیر فولادی ـ حسین حسینی ـ عباس ابوفاضلی ـ عباس سیفالهی طرقی

جناب آقای پرویز ایمانی

انتخاب شایسته و بموقع آن جناب را بسمت مدیر عامل شرکت تعاونی تهیه و پخش گوشت گاو تهران تبریک گفته وامید است باالهام از منویات رهبر عالیقدر شاهنشاه آریامهر در رفع مشکلات صنفی موفقیت های شایانی بدست آورید.

مدیر عامل و هیئت مدیره شرکت تعاونی گوشت گاوی تهران (شرکت دوم)

جناب آقای پرویز ایمانی

ضمن تبریک ازانتخاب آن جناب‌بسمت مدیریت‌عامل شرکت تعاونی تهیه و پخش گوشت گاو تهران امید است باحسن تشخیص و درایت کامل کمنسبت‌باوضاع شرکت مذکور دارید مشکلات‌موجود رامرتفع درراه خدمتگزاری بشاهنشاه آریامهر بیش از پیش‌موفق باشید.

قاسم نظری

جناب آقای پرویز ایمانی مدیریت عامل محترم شرکت تعاونی تهیه و پخش گوشت گاو تهران

تبریکات صمیمانه فروشندگان و کمک فروشندگان گوشت گاو تهران را تقدیم داشته و آرزوی موفقیت روز افزون آنجناب را داریم.

هیئت مدیره سندیکای کارگران فروشگاه های گوشت گاوتهران

گرامی دوستمان جناب آقای دکتر جاوید صلاحی

موفقیت آن استاد ارجمند را در احراز جائزه سلطنتی بهترین کتاب سال تبریک عرض نموده پیروزیتان را درخدمات علمی بیشتر آرزومندیم.

گرگان ـ نصرت الله آذری ـ محمد حاج قاسمی ـ عبدالرحمان فرشاد

جناب آقای دکتر جاوید صلاحی استاد محترم

موفقیت کتاب کیفرشناسی جنابعالی را در اخذ جایزه سلطنتی تبریک عرض می‌کنیم.

عادلی ـ نیلی‌آرام ـ آذرمیر ـ سامانی ـ دانشجویان مدرسه عالی قضائی قم.

آقایان افسران و درجه‌داران مستاجر موقوفه مرحمت‌پناه آقا باباخان

چون سررسید قسط چهارم (مربوط به آقایان افسران محترم) و قسط سوم (مربوط به آقایان درجه‌داران محترم) در اردیبهشت ماه میباشد ـ خواهشمند است مبلغ مال‌الاجاره را به حساب ۲۵٤٦۳ بانک ملی شعبه شیراز منظور داشته وقبض‌رسمی‌را از دفتر این موقوفه دریافت فرمایند ـ مستاجرین محترمی که در شیراز مقیم نباشند میتوانند مبلغ بدهی خودرا به حساب مزبور حواله و آدرس خود را بدفتر موقوفه اطلاع دهند تا قبض رسمی به آدرس آقایان ارسال گردد.

دفتر موقوفه مرحمت پناه آقاباباخان ـ شیراز خیابان زند ـ سرای بهشت طبقه پنجم

خبرهای تلفنی شهرستانها

کنکور منطقه‌ای

یزد ـ داوطلبان شرکت در کنکور سراسری یزد امسال به تهران عزیمت نخواهدکرد و در همین استان با نظارت بازرسان و مقامات اعزامی وزارت علوم و آموزش عالی امتحان خواهند داد.

وزارت علوم و آموزش‌عالی ترتیبی‌داده است که داوطلبان هراستان واجد شرایط از نظر محل برگزاری کنکور، درهمان محل کنکور بدهند و دیگر به تهران عزیمت‌نکنند.

گشایش کنگره

ساری ـ نهمین کنگره رهبران سازمان جوانان شیروخورشید سرخ‌ایران‌صبح‌امروز باحضور فرماندار ساری وامیر قهاری معاون سازمان جوانان شیرو خورشید سرخ ایران در ساری گشایش یافت. دراین کنگره که بمدت ٦روز ادامه خواهد داشت ۲۰۰ نفر از رهبران سازمان‌جوانان‌از سراسرکشور شرکت دارند و پیرامون‌مسایل مربوط به فعالیت جوانان در سازمان بحث و گفتگو میکنند.

کشف جسد

کرج ـ صبح امروز، ماموران ژاندارمری کرج، در مقابل کارخانه سیمان آبیک، سه راهی نظرآباد، جنازه‌مردی راکه در برخورد اتومبیل، کشته شده است، کشف کردند.

ماموران انتظامی کرج، هم‌اکنون درپی راننده فراری اتومبیلی هستند که با این مرد تصادف کرده است.

صدور کیفر خواست

اصفهان ـ بازپرس‌دیوانعالی کیفر،برای متهمین پرونده‌بزرگ سوء استفاده در کارخانه قند اصفهان، قرار مجرمیت صادر کرد و بزودی محاکمه متهمین در تهران، آغاز میشود.

همزمان با صدور کیفر خواست‌برای‌متهمین هیات‌امنای جدیدی که از طرف حسین همدانیان،برای‌نظارت در اداره امور انجمن خیریه همدانیان معرفی شده‌بود، پذیرفته شد.

حسین همدانیان، ده سال پیش انجمن خیریه را بنام‌خود وبرادرش علی همدانیان تشکیل داد. همچنین مواد ٦ و ۷ اساسنامه‌انجمن‌خیریه همدانیان که حاکی‌از آن بود که‌هروقت حسین همدانیان‌بخواهد انجمن را منحل کند، مختار است، اصلاح شد. پس از مرگ‌حسین همدانیان اموال وی به انجمن مذکور واگذار میشود.

۲ توریست خارجی کشته شدند

آمل ـ دو توریست‌خارجی در تصادف جاده هرازکشته شدند.کامیون ۱۱۷۵۹تهران‌ـ الف برانندگی سومبات باغداساریان در ۸٦کیلومتری آمل‌و درمحلی بنام «آب‌اسک» با مینی‌بوس توریستی شماره ۳۲٦۷ «ب. آ» که ازآمل عازم‌تهران بود بشدت‌تصادف کرد.

دراین حادثه دو توریست که هنوز هویتشان معلوم نیست کشته و ٥ نفر دیگر مجروح شدند.

جناب آقای امیرعباس هویدا نخست‌وزیر و دبیر کل حزب رستاخیز ملی ایران

هیئت‌مدیره و کارکنان شرکت ساختمانی‌داپکو با ایمان کامل به نظام شاهنشاهی، قانون‌اساسی و انقلاب شاه و ملت پیوستگی خود را به حزب رستاخیز ملی ایران اعلام میدارد

شرکت ساختمانی داپکو

آگهی افزایش سرمایه کارخانجات ذوب شهریار (شرکت سهامی عام)

مجمع عمومی فوق‌العاده مورخ ۱۸ر٤ر۱۳۵۱ شرکت به هیئت مدیره اختیار داده بود سرمایه شرکت راتامبلغ هشتصد وده میلیون ریال افزایش دهد. در اجرای تصمیم مذکور مقرر شده است مبلغ‌دویست و دو میلیون وپانصد هزار ریال شامل دویست و دو هزار وپانصد سهم یکهزار ریالی بانام بسهامداران فعلی عرضه گردد تا سهامداران با استفاده از حق تقدم خود نسبت به پذیره نویسی سهام‌جدید اقدام نمایند. طرح اعلامیه پذیره نویسی و آخرین ترازنامه وحساب سود و زیان شرکت که به تصوب مجمع عمومی رسیده تسلیم مرجع ثبت شرکتها شده و در مرکز شرکت‌نیز برای مراجعه علاقمندان در دسترس میباشد. اجازه‌پذیره ـ نویسی تحت شماره ٦ر٦٥٥ در تاریخ ۳۰ر۱ر٥٤ از طرف مرجع ثبت شرکتها صادر شده است.

گواهینامه حق خرید سهام جدید با پست سفارشی برای سهامداران ارسال میگردد و اینک از سهامداران محترم تقاضا میشود از تاریخ ۱ر۲ر۱۳٥٤ الی ۳۱ر۳ر۱۳٥٤ بادر دست داشتن گواهینامه های حق خرید سهام جدید به بانک شهریار ـ شعبه بهجت‌آباد مراجعه فرموده و سهام جدید راپذیره نویسی فرمایند. بدیهی است پس‌از انقضاء مهلت پذیره نویسی، هیئت مدیره اختیار دارد سهامی را که‌پذیره نویسی نشده است بدیگر علاقمندان واگذار نماید.

کارخانجات ذوب شهریار (شرکت‌سهامی عام)

توضیح اتحادیه صنف فخار

برحسب‌دستور و تشویق جناب آقای دکتر فریدون مهدوی وزیر محترم بازرگانی اتحادیه صنف فخار، با همکاری افراد صنفی ضمن پرداخت میلیونها تومان وام به کارگران در سراسر ایران آنها را برای کار در کوره های تهران و افزایش تولید آجر به پایتخت آورده است. اتحادیه توضیح داد که دولت و وزارت بازرگانی همگونه اقدامات تشویقی معمول کرده‌اند ولی هنوز وامی به صنف پرداخت نشده است.

توضیح شرکت کاوکار سهامی

در مورد تخریب پارکینگ شرکت

روز جمعه، ماموران شهرداری ناحیه چهار با استفاده از فرصت تعطیل با جمعی کارگر و مامور به محوطه پارکینگ شرکت کاوکار سهامی واقع در خیابان قزوین آمده و بدون در دست داشتن مستند قانونی نرده های پارکینگ و تعمیرگاه‌شرکت راتخریب کرده و حتی نرده های آهن آنرا که متعلق به شرکت میباشد با خود برده‌اند.

مدیرعامل‌شرکت کاوکار سهامی امروز طی گفتگوئی اظهار داشت که اقدام شهرداری برخلاف مقررات قانون صورت‌گرفته و تخریب پارکینگ شرکت که محل توقف بیش از صد اتومبیل بوده و مشرف به انبار شرکت که میلیونها تومان اموال در آنجا موجود است میبایست‌بااخطار قبلی و بموجب حکم محکمه و با ذکر مورد صورت گیرد نه بوسیله تعدادی رفتگر.

مدیر عامل شرکت خاطرنشان ساخت که تخریب غیر قانونی‌پارکینگ شرکت و بردن نرده های آهنی آن به شهرداری و برداشتن در و پیکر انبارشرکت بدون اطلاع و اخطار امری بیسابقه میباشد و روی این اصل برای توجه دادن ماموران برعایت مقررات و احترام قانون موضوع جهت رسیدگی به مراجع صلاحیتدار شهرداری ارجاع گردیده است. مدیر عامل شرکت گفت که از پانزده سال پیش شرکت کاوکار با رعایت حریم خیابان ساختمان های اساسی شرکت را عقب برده و در حالیکه‌در سراسر خیابان‌ساختمانها در حد پیشین باقیمانده‌اند، شرکت کاوکار ضمن نردمکشی‌وبرای آنکه محوطه به زباله‌دانی مبدل نگردد،ازمحوطه عقب‌نشینی شده بعنوان پارکینگ استفاده کرده و اگر هم قصد شهرداری از تخریب ایجاد پارکینگ بوده این دیگر نیازی باین اقدامات نداشت با یک اخطار میتوانستند نظر خود را بشرکت بگویند.

اطلاعیه

بدینوسیله به آگاهی کلیه اعضاء محترم صنف کشباف و جوراب کاموا ـ پتو ـ حوله تهران میرساند که دفتر ثبت نام در حزب رستاخیز ملی ایران در محل اتحادیه آماده است لذا از عموم افراد وابسته دعوت میشود که بمنظور ثبت نام همه روزه در ساعات اداری باتحادیه مراجعه فرمایند.

اتحادیه صنف کشباف و جوراب ـ پتو ـ کاموا ـ حوله تهران

نتایج نهائی‌پذیرفته‌شدگان‌مشاغل مهندس راه و ساختمان، مهندس برق، تکنیسین ساختمان، تکنیسین برق، تکنیسین‌ژنراتور، تکنیسین نصب فرستنده، آرماتور بند، کارگر جوشکار، دکل بند، کارگر برقکار، کارگرفنی

مهندس راه‌وساختمان

خسرو پویخشائی ـ مهدی عرب زاده ـ سید حسین شریعت.

مهندس برق

ـ حسین توسلی بنابی ـ علی اکبر صنعتی ـ عباسعلی معصومی دهقی ـ شاهین ممتازی تهرانی ـ اسداله سیاری.

تکنیسین ساختمان

اسماعیل فیاضی ـ محمد رزم‌آهنگ ـ اسماعیل مطلوبیان ـ محمد رضا شفتی ـ بهروز سنجریان ـ غلامرضا جوینی ـ هوشنگ زاهدی.

تکنیسین برق

محمد حسن رستمی‌زاده ـ کاووس مسعودی ـ عزت‌اله گل محمدی ـ احمد علیزاده ـ جمشید سامری ـ ابوالفضل احمدی تازمکندی ـ عباسعلی انصافجو ـ علی کاظم‌زاده‌خوئی ـ محمد علی محسنی نژاد ـ مسعود گل‌بابائی ـ محمد رضا تهرانی ـ عباسعلی مقدسی.

تکنیسین ژنراتور

محمد تقی کریمی ـ فرامرز بصیرت ـ درویش اسکندری.

تکنیسین نصب‌فرستنده

تاتول اورجان ـ خاژاک باغداساریان.

آرماتوربند

محمد زندخرم‌آبادی ـ آنوش درویشی ـ میرحسین فاطمی ـ قربانعلی حسین صدری ـ علی دوستی ـ محمد مردانیان.

کارگرجوشکار

مجتبی دیوسار ـ حسین علی جوینی ـ وهاب شهیدی.

دکل‌بند

حسین قرنلی (فرزند صفرعلی) ـ احمد بهمن ـ عباس قرنلی ـ علی حسین درستی ـ حسین‌قرنلی (فرزند حسن) ـ علی صفری‌راد ـ رضا رمضانی ـ اسماعیل یارجانلی ـ اصغر فرحزاد عینی ـ ایبکعلی بندعین‌آبادی ـ شمس‌علی صفری‌راد.

کارگر برقکار

محمد رضا بلوک ـ محمد گوران دورنمی ـ علی‌اکبر فتح‌آبادی ـ اسماعیل صالحی‌نژاد ـ حسین آذرنگ ـ قربانعلی‌ذبیحی‌گودرزی ـ داودمحمدخان ـ محمدعلی موسوی حسینی ـ حسین دلیریان ـ محمود صالحی.

کارگر فنی

قاسم آقاجانی ـ اردواز اوقوریان ـ اصغر دایوند ـ عباس خدوی ـ حجت‌اله همایون ـ محرمعلی بهاری ـ حسین رحمت‌زاده ـ محمدرضا قرنلی ـ عبدالرحیم آینه‌دار ـ محمود همایونی درستکار ـ اروجعلی خدوی شاهسون ـ نادر همایون ـ رمضان قهری ـ عین‌اله جمالی ـ عابدین بستان سرا ـ برزو خواب نادیده.

ازپذیرفته شدگان درخواست میشودجهت تکمیل پرونده استخدامی تاپایان روز شنبه ٦اردیبهشت‌ماه ۱۳٥٤ به‌امور اداری سازمان رادیو تلویزیون‌ملی ایران واقع درخیابان تخت طاووس ـ خیابان میرعماد مراجعه فرمایند.

م‌الف ۳۲۹ ۱ آ ـ ۱۲۲۹۸

تلفن سرویس حوادث ۳۱۱۲۱۲

★ در پنجمین روز محاکمه‌عاملین «جسدی در کف اتاق»، نوار گفت و گوی خورشید و نوش آبادی پخش شد ...

★ در قسمتی از این نوار ، گفت‌و گو برسر یك قتل است ، وصدای نوش‌آبادی شنیده می‌شود که با تعجب به خورشید میگوید :

هان کشتی ؟ چرا کشتی ؟!

نوش آبادی: من آدم غرق شده‌ای هستم!

• نوش‌آبادی در دادگاه در میان وکلای مدافعش نوائی و میر گلی... خورشید نیز در گوشه دیگر،نگران سرنوشت خویش است .

در پنجمین روز محاکمه‌خورشید مرادی پورو معشوقش‌علی محمد نوش‌آبادی ،دو وکیل مدافع‌نوش آبادی کوشش کردند خورشید رازنی خطرناک معرفی کنند و بدینگونه رای به بیگناهی موکل خود بگیرند .

آقای غلامحسین‌میرگلی، وکیل اول نوش آبادی ـ در مدافعات خود گفت :« شهود درسرنوشت موکل من ، بسیار موثرند: در این پرونده از ۲۰ ، تا ۲۲ نفر تحقیق شده است که هیچکدام از آنها نگفته‌اند که این قتل‌بدست موکل من انجام شده است .»

میرگلی افزود :« از میان این شهود ، خانم «رخسارمسعودی» می گوید : « تا آنجا که من می‌دانم وبا صحبت هائی که‌بابانو پوران ـ اسم دیگر خورشید ـ کرده‌ام او بنظر من زن خطرناکی بود چون حرفهای عجیب و گاه وحشتناکی میزد ، غالبا مشروب میخورد و میرفت جلوساختمان قدم میزد و میگفت :« من مبلغی پول به شوهرم داده‌ام که اگربمن ندهد بلائی به سرش میاورم که مرغهای هوا به روزش گریه‌کنند، خودم همیخواهم جائی بروم که هیچکس ـ حتی شوهرم ـ مرابیدا نکند ..»

★ **نکات مهم**

میرگلی در ادامه سخنانش از چگونگی تشکیل‌پرونده این‌جنایت سخن گفت و به نقل‌قول از آقای امامی ـ بازپرس پرونده ـ گفت: « آقای امامی که بازپرس پرونده‌انوشیروان رزاق‌منش نیزبوده‌اند، بمن‌گفته‌اند که این پرونده بمراتب مشکل‌تر از پرونده رزاق‌منش و نکات‌مبهم آن بیش از پرونده « اوست» ، اما من میپرسم چرا در پرونده قتل موسی ولایتی دقت زیادنشده وبنای‌پرونده براساس‌محسوسات گذارده شد ؟»

میرگلی در پایان گفت:«درباره اتهام رابطه نامشروع نوش‌آبادی با بانو خورشید باید توضیحی بدهم و آن اینکه بفرض محال‌که قبول کنیم این‌مرد بابانوخورشید روابط نامشروع داشته است ، شاکی او تنها باید شوهر خورشید باشد که او اکنون در زیر خروار ها خاک مدفون‌است، و نسبت به نوش آبادی که با داشتن زن و بچه ،روابط نامشروع با زن دیگری برقرار کرده است باید بگویم که تنها همسرش ـ بانو نوش‌آبادی‌می تواند شاکی باشد که او اکنون در دادگاه حاضر و سکوتش‌دلیل بر رضایت اوست .»

رفتار مشکوك ..

بدنبال سخنان میرگلی ، در ساعت یازده صبح امروز آقای عبداله نوائی ـ وکیل دیگرنوش آبادی ـ نیز در دفاع از موکلش مطالبی بیان کرد .وی نیز درطول دفاعیاتش سعی کرد خورشید را زنی خطرناک معرفی کند و ثابت کند که موکلش‌ـ نوش آبادی‌ـدر ماجرای‌قتل‌موسی ولایتی‌کوچکترین دخالتی نداشته است .

وی در این خصوص از قول آقای امراللهی ـ صاحب‌خانه‌یی که خورشید و نوش آبادی آنرا کرایه کرده بودند ـ گفت :

«خورشید که از ۸،۷ ماه‌قبل از کشف این جنایت در خانه ما زندگی میکرد، اصولا رفتاری مشکوک داشت ، هرچه مماشرت داشت ، شب و نصف شب بود. صبح از خانه میرفت و آخرشب برمیگشت . رفتار هردوشان مثل قاچاقچی ها بود و نوش‌آبادی هفته‌یی یک بار بیشتر به منزل‌نمی آمد .»

وی همچنین گفت:«درتحقیقاتی که از آقای اسداله کشاورز هدایتی ـ خواربار فروش محل‌ـ بعمل آمده، وی میگوید : «خانم پوران ، ۷ یا۸ ماه بود که‌مشتری‌ما بود وروزانه مقداری جنس وشیر میخرید، روز پنجشنبه آخرین هفته‌ای که در آن خانه سکونت داشت‌ـآمد مغازه وگفت :مقداری جنس‌ازقبیل ضبط صوت‌وتلویزیون ویخچال دارم که اگر شما می ـ خواهید میتوانید آنها را بخرید . من گفتم: « فقط ضبط صوت را میخواهم » او هم رفت و ضبط‌صوت را آورد وبا یکعدد پشه‌کش‌برقی که منهم آنها را به مبلغ۳۵۰۰ ریال خریدم و ... تلویزیون راهم به یکهزار و پانصد تومان‌خریدم که بنا بود روز شنبه کاغذضمانت آنرا بیاورد ، که پسر صاحب‌خانه آمد وگفت : « خانم یك‌عددسینی ویك عدد تنك و یك کاسه ازخود بجا گذاشته و رفته ... » پس من رفت آنها را آورد ولی از ضمانت‌نامه خبری نبود . »نوائی گفت : « ملاحظه میفرمائید که رفتار این خانم تا چه حدمرموز بود چراکه‌او نمی خواسته‌هیچکس از محلش اطلاع داشته باشد واین مقدار اثاثه که بجا گذاشته و رفته تنها به این منظور بوده‌که صاحبخانه خیال کند او برخواهد گشت .

★ **میخواهم خود را معرفی کنم ...**

نوائی افزود : «دلیل دیگری‌بر بی‌اطلاعی آقای نوش آبادی دراین ماجرا اظهارات بی‌شائبه و ساده بانو معصومه عیال محمد نوش آبادی در اداره آگاهی است که میگوید : «شوهر من‌ـ علی محمد نوش آبادی ـ شب که بمنزل‌آمد گفت ،من یك آدم‌غرق شده‌هستم. دیگر از دست من کاری ساخته نیست ...» با اصرار زیاد به او خودم همیخواهم جائی بروم که هیچکس ـ حتی شوهرم‌ـ مرابیدا نکند ..»

* همسر نوش‌آبادی در خارج از دادگاه غش کرده است ... در طول محاکمه ، این صحنه هر چندیکبار تکرار میشود و اطرافیان‌او اگرمتوجه وضعش باشند بکمکش میشتابند ...

در حاشیه دادگاه

پایان‌هفته: تعیین سرنوشت‌دومتهم...

* لحظه سرنوشت برای دو متهم جنایت «جسدی در کف اتاق» ـ که اذهان عمومی را بخود معطوف داشته‌اند ـ نزدیک و نزدیکترمیشود.

در این میان ، پایان مدافعات وکلای نوش‌آبادی و همچنین وکیل خورشید مرادی‌پور تا اندازه زیادی در سرنوشت آنها موثر خواهد بود . هرچند که دادگاه پس‌از آن شاهد پاسخگوئی نماینده دادستان ، به‌اظهارات وکلای مدافع و نیز دفاعیات متهمین خواهد بود .

در پس سخنان نماینده دادستان، وکلای مدافع اگر حرف تازه‌ای داشته باشند خواهند گفت و پس‌از آن دادگاه آخرین دفاع متهمین را خواهد شنید و آنگاه شور قضات برای تصمیم‌گیری آغاز خواهد شد. با ترتیبی که دادگاه پیش میرود انتظار میرود محاکمه تا آخرهفته ادامه داشته باشد .

* صبح دیروز به تقاضای میرگلی ـوکیل نوش‌آبادی‌ـ نوار ضبط‌صوتی که در آن مکالمات خورشید ونوش‌آبادی ضبط شده بود ، در دادگاه پخش شد ، اما از آنجا که نوار ، خود ، چندان مفهوم نبود و علاوه‌بر آن ، نارسائی صدای بلندگو نیز به این نامفهومی کمک‌میکرد، نتیجه‌ای از آن بدست نیامد .

تا آنجا که در پرونده ضبط است ، نوش‌آبادی در اتومبیل خود با خورشید گفتگو کرده است و از خورشید خواسته که‌بخاطر آنکه شوهرندارد دست ازسر وی بردارد و دیگر با او کاری نداشته باشد .

در جای دیگر نوار نیز صدای نوش‌آبادی شنیده میشود که درباره یک قتل حرف میزند و ناگهان می‌پرسد: «هان ، کشتی ؟ چرا کشتی ؟!»

یك‌ساعت‌ونیم تعقیب و گریز در خیابان های تهران وشلیك ۲۷ گلوله

سارق یکدست پشت‌فرمان اتومبیل مسروقه کشته‌شد

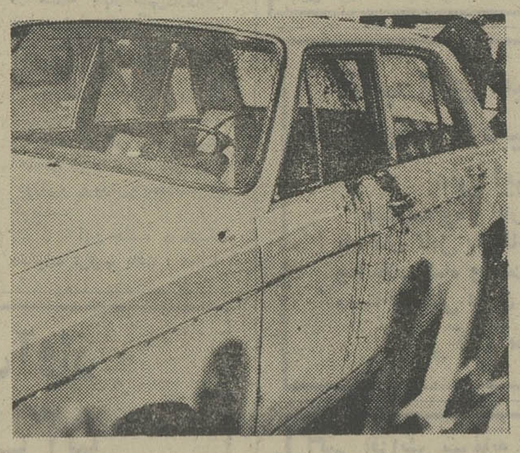

• اتومبیل مسروقه ، که سارق یکدست آن را هدایت می کرد،پس از تیراندازی ماموران،به‌این صورت درآمد .

اتومبیل به سمت چپ خیابان منحرف شد و از حرکت‌بازماند.

راننده اتومبیل ـ سیروس رجائی ـ که در ۲۱ فروردین جاری نیز اتومبیل ۵۱۴۶۸ را سرقت کرده بود‌ـ در محل کشته شد وهمدست‌او ـ عباس‌کریمی‌ـ که مجروح شده بود دستگیر گردید .

مامورین همچنین دریافتند که سیروس رجائی‌ـ راننده‌اتومبیل یکدست نداشته و تنهابا یکدست هدایت اتومبیل را به عهده داشته است .

مجروح و مقتول هردو ۲۱ ساله بودند . جسد به پزشکی قانونی‌منتقل‌شد وماموران‌مجروح را به بیمارستان سینا انتقال دادند .

دو سارق اتومبیل‌که توسط ماموران گشتی‌اداره آگاهی‌شناخته شده بودند ، پس از یک ساعت ونیم تعقیب و گریز ، سرانجام هدف گلوله ماموران قرار گرفتند و یکی از آنها کشته شد .

ساعت دوازده(نیمه‌شب) پریشب صاحب اتومبیل پیکان ۳۶۸۳۲ تهران ب متوجه‌شد که اتومبیلش بسرقت رفته است . او فورا جریان را به ماموران کلانتری‌ه تهران اطلاع داد و ماموران کلانتری نیز شماره و مشخصات اتومبیل را در اختیار ماموران گشتی اداره آگاهی قرار دادند .

نیم ساعت بعد ماموران گشتی آگاهی ، اتومبیل مسروقه رادر خیابان دروازه‌قزوین درحالی که دو مردجوان‌در آن نشسته‌بودند مشاهده کردند .

ماموران به تعقیب اتومبیل پرداختند وبه‌سرنشینان آن«ایست» دادند اما سرنشینان اتومبیل ، بر سرعت خود افزودندتااز دسترس ماموران دور شوند .

اتومبیل ماموران ، آژیر کشان به تعقیب اتومبیل مسروقه‌پرداخت اما سارقین ، همچنان به سرعت از چهارراهها وخیابانهای تهران فرار میکردند و با سرعت سرسام آوری پیش میرفتند .

در راه فرار ، اتومبیل سارقین وارد خیابان سی متری شد و ماموران ناگزیر شروع به تیر‌ـ اندازی کردند اما سارقین‌بی‌اعتنا به تیراندازی همچنان به فرار خود ادامه دادند . آژیراتومبیل آگاهی و صدای شلیک گلوله‌ها باعث شده بود که تمام اتومبیل های عبوری به کنار بروند وراه را برای‌اتومبیل مسروقه‌و اتومبیل ماموران باز بگذارند .

اتومبیل مسروقه پس‌ازپیمودن خیابان سی متری وارد خیابان سپه شد ، سپس هردو اتومبیل وارد میدان سپه شدند ، آنگاه اتومبیل‌مسروقه‌باگذشتن‌ازخیابان امیر کبیر وارد خیابان ژاله شد و ازآنجابه‌خیابان «ری»پیچیدند. دراین‌هنگام ماموران‌ازچند اتومبیل گشتی‌دیگر آگاهی کمک خواستند وبدینگونه ، اتومبیل سارقین از چند طرف مورد شلیک گلوله ها قرار گرفت و پس از شلیک ۲۷ گلوله ، سرانجام راننده‌اتومبیل مورد اصابت گلوله قرار گرفتو

سه سارق سابقه‌دار ، وارد خانه‌یی شدند اما بدنبال اختلاف سلیقه برای انتخاب چگونگی سرقت

دوسارق ، همدست خود راسر بریدند!

سه سارق سابقه‌دار ، هنگام سرقت از یک خانه اختلافسلیقه پیدا کردند و دوتن از آنها ، همکار سوم خود را در حیاط همان خانه‌یی که برای سرقت به آن رفته بودندباچاقو سربریدند.

صاحب خانه نزدیکی های صبح که‌از خواب برخاست با جسد یک مرد درحیاط خانه‌اش روبرو شدوبیدرنگ جریان رابه‌ماموران اطلاع داد .

خبرنگار مادرکوهدشت لرستان گزارش داد : واقعه ساعت سه بعداز نیمه شب پنجشنبه گذشته در منزل حجت کوهخانی روی داد .

گل‌مراد ـ یکشنبه قنبری وعلی حسن آزادمرد، سه دزد باسابقه، بعداز نیمه‌شب وارد خانه حجت کوهخانی شدند اما درآن خانه برسر انتخاب چگونگی سرقت با هم اختلاف پیدا کردند . ازاین‌رو درهمان محل گل‌مراد و علی‌حسن ـدوتن‌ازسارقین‌ـ «یکشنبه‌قنبری» همکار سوم خود را باچاقو سر بریدند و متواری شدند .

حجت (صاحبخانه) که سحر‌ـ گاه از خواب برخاستو باصحنه واقعه روبرو شد ، جریان را تلفنی به اطلاع ،سروان نجار‌ـ زادگان‌فرمانده گروهان‌ژاندارمری کوهدشت رساند .

لحظه‌ای بعدماموران سررسیدند وتحقیق پیرامون جنایت آغاز شد .

براساس سوابق قبلی ـ و آشنائی مقتول با متهمین ـ ماموران ـ گل‌مراد وعلی حسن را دستگیر کردندولی آندو در بازجوئی های مقدماتی گفتند که حجت (صاحبخانه) «یکشنبه» را بقتل رسانده است . در حالیکه تحقیقات بعدی ثابت کرد که گل‌مراد و علی‌حسن خود دراین جنایت دست داشته‌اند .

در حال حاضر متهمین دستگیر شده‌اند و صاحبخانه برای تحقیقات بعدی تحت نظر است .

پرونده‌ای از سوی آقای‌نیری بازپرس کوهدشت تحت‌رسیدگی است .

در خیابان کشتارگاه تهران دو نفر کشته شدند

دریک حادثه رانندگی دلخراش دونفر سرنشینان یک تریلر که با بارآهن در خیابان کشتارگاه در حرکت بودند ، کشته شدند.

تریلر ۸۶۹۸۷ تهران برانندگی حسین ملاطاهری بعداز ظهر پنجشنبه هنگام حرکت در خیابان کشتارگاه در تقاطع «صالحنیا» با اتوبوس ۸۶۳۹۸ تهران برانندگی حشن شامنوش به شدت تصادف کرد .

شدت این تصادف به‌حدی بود که میله های آهن‌بار شده درتریلر وارد اطاقک آن شد و موجب مرگ حسین ملاطاهری ۴۶ ساله و قاسم کمالی ۴۰ ساله گردید .

او یك پلیس وظیفه‌شناس وجدی‌بود ...

سوار بر یك موتوسیکلت قوی در یك جاده پر جنجال‌که مرك و تصادف هر لحظه تهدیدش میکرد ...

ریولی

ازصبح سه‌شنبه فقط درسینما

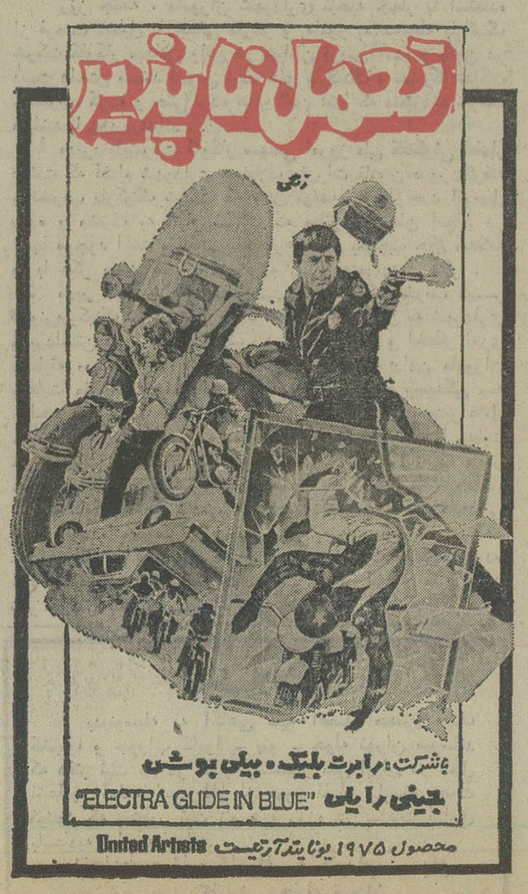

گیشه سینماریولی همه‌روزه بلیط رزرو می کند

پرویز حجازی صیاد بزرگ ستاره ها تقدیم می کند

هوشمندعقیلی

فلداس برنامه‌کمدی عروسکی
تریوموناکس بهترین برنامه کمدی موزیکال از پالادیوم لندن
تریومکزیکانو خوانندگان مکزیکی
رقص‌فولکلوریك یولاندا ازیوگسلاوی
بالت کره‌ای وانگلیسی
دربرنامه
باکارا
تلفنهای رزرو
۶۲۸۲۰۸-۶۲۵۱۷۷

پرویز حجازی صیاد بزرگ ستاره ها تقدیم می کند

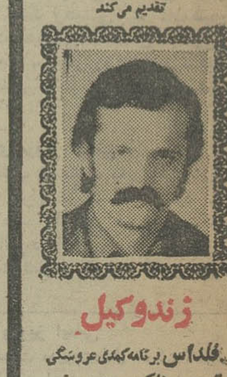

زندوکیل

فلداس برنامه‌کمدی عروسکی
تریوموناکس بهترین برنامه کمدی موزیکال از پالادیوم لندن
تریومکزیکانو خوانندگان مکزیکی
رقص‌فولکلوریك یولاندا ازیوگسلاوی
بالت کره‌ای وانگلیسی
دربرنامه
باکارا
تلفنهای رزرو
۶۲۸۲۰۸-۶۲۵۱۷۷

پرویز حجازی صیاد بزرگ ستاره ها تقدیم می کند

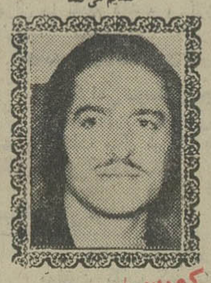

کورس خواننده پرشوروحال

فلداس برنامه‌کمدی عروسکی
تریوموناکس بهترین برنامه کمدی موزیکال از پالادیوم لندن
تریومکزیکانو خوانندگان مکزیکی
رقص‌فولکلوریك یولاندا ازیوگسلاوی
بالت کره‌ای وانگلیسی
دربرنامه
باکارا
تلفنهای رزرو
۶۲۸۲۰۸-۶۲۵۱۷۷

فروش دستگاه تلفن

موسسه اطلاعات یك دستگاه‌تلفن ۲۰۰شماره‌ای از نوع (کروسبار ـ استاندارد)به ظرفیت ۲۰ خط شهری ـ ۲۰۰ شماره‌داخلی و۲۴مکالمه آنی با دودستگاه‌تلفنچی بصورت مبله را بفروش میرساند طالبین برای بازدید دستگاه مزبور صبح ها به موسسه اطلاعات واقع در خیابان خیام مراجعه نمایند .

پرویز حجازی صیاد بزرگ ستاره ها تقدیم می کند

حمیرا بهار شکوفان موسیقی اصیل ایرانی

فلداس برنامه‌کمدی عروسکی
تریوموناکس بهترین برنامه کمدی موزیکال از پالادیوم لندن
تریومکزیکانو خوانندگان مکزیکی
رقص‌فولکلوریك یولاندا ازیوگسلاوی
بالت کره‌ای وانگلیسی
دربرنامه
باکارا
تلفنهای رزرو
۶۲۸۲۰۸-۶۲۵۱۷۷

پرویز حجازی صیاد بزرگ ستاره ها تقدیم می کند

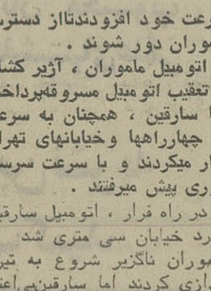

شلی پرشوروجوان

فلداس برنامه‌کمدی عروسکی
تریوموناکس بهترین برنامه کمدی موزیکال از پالادیوم لندن
تریومکزیکانو خوانندگان مکزیکی
رقص‌فولکلوریك یولاندا ازیوگسلاوی
بالت کره‌ای وانگلیسی
دربرنامه
باکارا
تلفنهای رزرو
۶۲۸۲۰۸-۶۲۵۱۷۷

جدیداز آمریکا

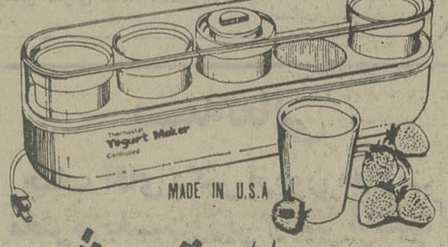

ماست سالم بقیمت شیر

تهیه ماست صد در صد بهداشتی
بادستگاه برقی هامیلتون
ماست ودسرماست با
ماست درست کن برقی

هامیلتون

ساخت آمریکا
تلفن مرکز پخش: ۵۲۱۴۲۹-۴۴۸۲۵-۵۳۵۸۳۱
تیمچه حاجب‌الدوله و سایر فروشگاههای معتبر

بزودی

هایده مهستی

درجمع دیگر هنرمندان

کاباره باکارا

سینما امپایر

از فردا صبح فقط در

در گرمای سوزاننده منطقه حاره ، درزیر سایه خنك نخلی های لرزان و درکنار دریای متلاطم کارائیب ، عشق شکوفان میشود ... و توطئه و آنتریك در قویترین درام جاسوسی قرن جان میگیرد و شاهکاری از عشق و حادثه و هیجان بوجود می‌آید

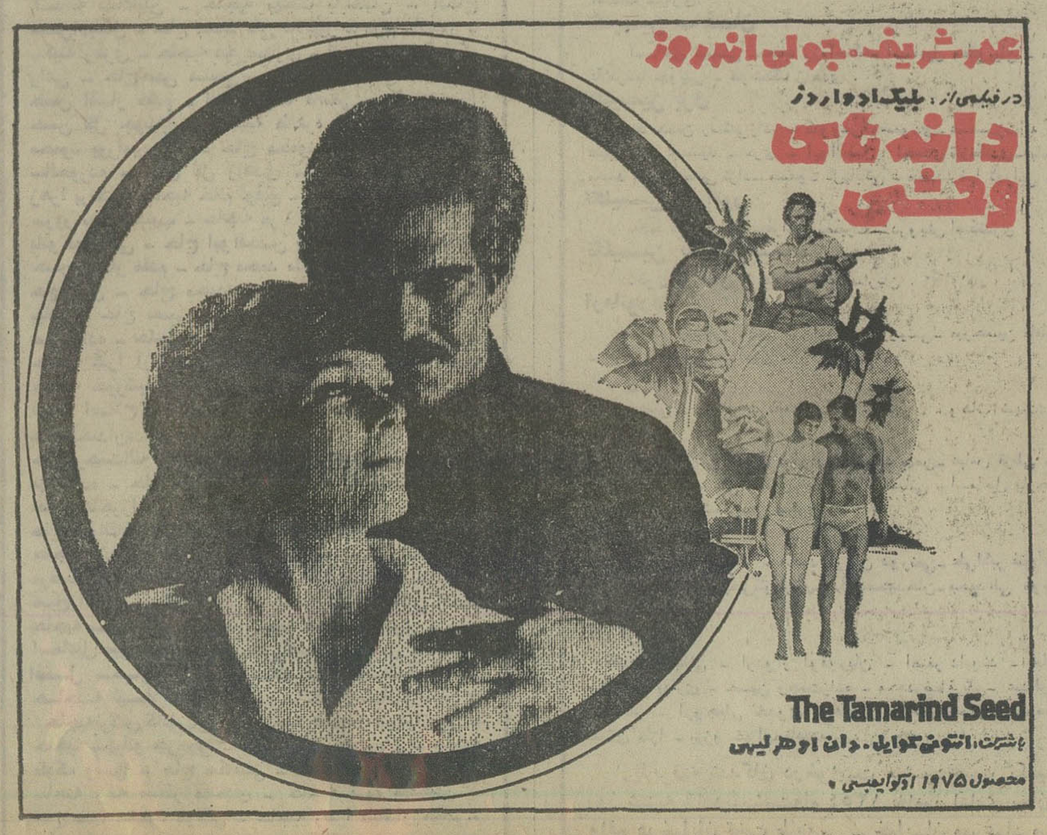

برای‌رزرو به گیشه سینما مراجعه فرمائید ـ سانسها ۱۵ر۱۱ صبح ۳۰ر۱ـ ۳۰ر۳ـ ۳۰ر۵ـ ۳۰ر۷ ـ ۴۵ر۹ بعدازظهر

دزد سوم

مجالس ترحیم

بانهایت تاسف درگذشت شادروان **غلامعلی بیرجندی** پدر آقای خسرو بیرجندی کارمند شرکت ملی‌ذوب آهن ایران را به اطلاع میرساند . مجلس ختم آن شادروان روز دوشنبه یکم اردیبهشت ماه ۵۴ از ساعت ۲تا۴ بعد ازظهر در آرامگاه صفی علیشاه منعقد میباشد.

امیر علی شیبانی

آ ـ ۱۴۲۳

بانهایت تاسف درگذشت ناگهانی شادروان **حاج غلامعلی بیرجندی** را باطلاع دوستان و همشهریان گرامی میرساند مجلس ترحیم آن مرحوم از ساعت ۲ تا۴ بعد از ظهر روز دوشنبه اول اردیبهشت ماه در خانقاه صفی علیشاه منعقد میباشد.

محمد علی منصف ـ دکتر محمد حسن گنجی

آ ـ ۱۴۲۵

باکمال تاسف درگذشت ناگهانی **حاج غلامعلی بیرجندی** پدر دوست گرامیمان‌آقای‌خسرو بیرجندی را باطلاع‌میرسانیم مجلس ترحیم آن مرحوم از ساعت ۲ تا۴ بعد از ظهر دوشنبه ۱ر۲ر۵۴ در خانقاه صفی علیشاه برگزار خواهدشد

دکتر حمید هدایتی. مهندس مهرداد دستوری . دکتر علیرضا دارا. ناصر بزرگ‌منش. مهندس محسن سراج‌حجازی. دکتر بهروز پرهامی. همایون. مقدم . حسن اسفندیاری. پرویز احمدی. مهندس عبدالعلی صیرفی .

آ ـ ۱۴۶۵

بانهایت تاسف‌وتاثر درگذشت ناگهانی همسر وپدر عزیزمان مرحوم **حاج غلامعلی بیرجندی** رابطلاع‌دوستان و خویشاوندان میرسانیم. مجلس ترحیم زنانه‌ومردانه آن مرحوم از ساعت ۲تا۴ بعد ازظهر روز دوشنبه اول اردیبهشت ماه در خانقاه صفی علیشاه منعقد میگردد.

فخرالزمان بیرجندی (کشوری). پروین بیرجندی . خسرو بیرجندی. خانواده‌های: بیرجندی. کشوری. روشن. سنجری . مجیدی. سلیمانی. فردانش.جمشیدنژاد. خرازی. کاظمی.خرمنش. نیک‌انجام.بدرام پارسی. عشیری. احدی. طباطبائی . حادق اعظم. ماهوتچیان. قدوسیان. پوشین . سرتیپ امام وردی. شعری . جبرسرائی . طهماسبی. رافت.

آ ـ ۱۴۲۵

روزنامه اطلاعات ـ مصیبت وارده را بعموم افراد خانواده های عزادار بویژه بازماندگان تسلیت میدهیم

بانهایت تاسف و تاثر درگذشت شادروان **جهانبخش رضائی** پدرگرامی آقای دکتر مسعود رضائی همکار ارجمند استادیار دانشگاه تهران را باطلاع میرساند .

مجلس ختم آن مرحوم روز دوشنبه اول اردیبهشت از ساعت ۲تا۴ بعدازظهر در مسجد حاج حسن برگزار میگردد .

دکتر عمران بختیاری

آ ـ ۱۴۶۷

با نهایت تاسف و تاثر درگذشت پدر عزیزمان مرحوم **حاج جهانبخش رضائی** بزرگ خاندان رضائی را به اطلاع دوستان و آشنایان میرساند .

مجلس ترحیم زنانه و مردانه آن فقید سعید از ساعت ۱۴ تا ۱۶ روز دوشنبه ۱ر۲ر۵۴ در مسجد حاج‌حسن واقع درخیابان شاهپور بوعلی (ارامنه) منعقد خواهد بود .

فاطمه رضائی. دکتر ناصر رضائی . منصور رضائی . دکتر مسعود رضائی . پری رضائی . سعید رضائی . حسن رضائی . حسین رضائی .

آ ـ ۱۳۵۷

خانواده‌های : رضائی . حجازی . مرادی . صادقی . شهریاری . شعبان‌خانی نخجوانی . فاخری . تهیدست . خدادادی. شاموردی. شالپوش. حق‌شناس .

با اندوه فراوان درگذشت **حاج جهانبخش رضائی** بزرگ خاندان رضائی را به اطلاع کلیه دوستان و آشنایان می‌رسانند .

مجلس ترحیم آن مرحوم ازساعت ۱۴ تا۱۶ روز دوشنبه ۱ر۲ر۵۴ درمسجد حاج حسن برگزار خواهد بود.

آ ـ ۱۴۶۷

در نهایت تاسف فوت ناگهانی برادر عزیزم شادروان **حسن جعفری تفرشی** مقدم را باطلاع عموم خویشان و همکاران میرساند. مجلس ختم زنانه ومردانه آن مرحوم بعد از ظهر روز سه‌شنبه ۲ اردی‌بهشت ماه از ساعت ۴تا۶ در مسجد حاج حسن واقع در خیابان شاهپور خیابان ارامنه منعقد می‌باشد .

حاج جعفر جعفری تفرشی

آ ـ ۱۴۵۷

روز دوشنبه مصادف است با پنجمین روز درگذشت **بانو فاطمه تشکری** خاله برادران زند بهمین مناسبت مجلس ترحیمی در ساعت ۳ الی ۶ بعدازظهر در مسجد «دهمونیر» شهریار منعقد میباشد از دوستان و آشنایان تقاضا میشود جهت شادی روح آن مرحومه حضور بهمرسانند .

خانواده‌های تشکری. پژوه. مسکوتی. پرتو. رسولی . حق‌جو. زاهدی. نجم‌آبادی. خانواده‌های زند وخانواده‌های وابسته .

آ ـ ۵۳۴

با نهایت تاسف فوت شادروان مرحوم **مجید اعتمادی** صاحب‌منصب وزارت دارائی را باطلاع خویشان و دوستان میرساند .

مجلس ترحیم مردانه از ساعت ۳ ونیم تا ۶ بعداز ظهر سه‌شنبه ۲ر۲ر۵۴ در مسجد آیت‌ا... طالقانی واقع در خیابان شاه‌آباد کوچه ظهیرالاسلام ومجلس زنانه در همانروزدرمنزل آن مرحوم واقع در فرح‌آباد ژاله روبروی باشگاه افسران دمتری پارس کوچه موسی‌زاده پلاک ۱۴ منعقد میباشد .

خانواده‌های : اعتمادی. پورمقدم . روشن. مرادی . جناب‌زاده . عزتی . گودرزی . گودرزی کریمی . بصیری . یاراحمدی. محمدی. صدیقی. حاتمی. پارسا. مولای. نوربخش و خانواده‌های وابسته .

آ ـ ۱۴۶۳

روزنامه اطلاعات ـ بخانواده‌های عزادار مصیبت وارده را تسلیت میدهیم .

باکمال تاسف درگذشت ناگهانی خواهر عزیزمان **بانوقدسیه گلستانه** متعلقه آقای سید علیمحمد بصیررادرآلمان باطلاع‌دوستان وخویشاوندان میرسانیم. مجلس ختم آنمرحوم از ساعت ۲ونیم تا۴ ونیم دوشنبه ۱ر۲ر۵۴ در مسجد ولی‌عصر واقع در خیابان آذربایجان حشمت‌الدوله چهارراه کیوان منعقد میباشد.

اشرف گلستانه. مسعود گلستانه. شریفه گلستانه . صفیه گلستانه. مجیده گلستانه. سرهنگ سید محمد مهدی گلستانه . سرهنگ‌سیدمحمد هادی‌گلستانه. سیدمحمدعالی گلستانه. سید ولی‌اله علاءالدین گلستانه. سید نوراله گلستانه . سید فیض‌اله گلستانه .

آ ـ ۱۴۱۵

روزنامه‌اطلاعات ـ بعموم بازماندگان آنمرحومه مصیبت‌وارده را تسلیت میدهیم.

بانهایت تاسف درگذشت شادروان **غلامحسین سلاحی** را باطلاع میرساند مجلس ترحیم مردانه و زنانه آن مرحوم ازساعت ۱الی۳ بعد از ظهر روز دوشنبه اول اردیبهشت ماه ۵۴ در مسجد الجواد منعقد میگردد.

محمد هادی سلاحی . عزیز سلاحی. حمید سلاحی. رحیم خرمشکو. حمید کیخسروی حقیقی. امین متشرعی . علی اصغر فتاحی. رضا فتاحی.رحمت‌اله مهاجر. مهندس بیژن فتاحی،مهندس رضا اخوان کیومرث سینا. فرامرز آسان. محمود طالبی .غلام علی خرم شکوه. ابراهیم منتصری. اسماعیل منتصری . مهدی ناظم زادگان. حسن ناظم زادگان.

آ ـ ۱۴۲۷

روزنامه اطلاعات ـ بخانواده های عزادار تسلیت میدهیم

✝

بانهایت تاثر و تاسف درگذشت شادروان مرحومه **وراورومانویچ** رادر تاریخ ۲۹ر۱ر۵۴ باطلاع دوستان و آشنایان میرسانیم.

جنازه آن مرحومه در ساعت ۳۰ر۱۶ روز ۱ر۲ر۱۳۵۴ در قبرستان ارتدکس روسها واقع در دولاب بخاک سپرده می شود .

خانواده رومانویچ

آ ـ ۱۴۹۵

بانهایت تاسف و تاثر درگذشت نابهنگام همسر، خواهر، خاله و عمه عزیزمان **حاجیه قدسیه فاطمی** صبیه مرحوم حجت‌الاسلام آقای سید محمد تقی قومی را باطلاع می‌رساند مجلس تذکر مردانه وزنانه روز دوشنبه ۱ر۲ر۵۴ از ساعت۵ الی ۷ بعدازظهر در مسجد الجواد واقع در میدان۲۵شهریور برگزار خواهد شد .

مهدی فاطمی. وجیه فاطمی. مهندس جلال‌الدین فاطمی . رضا فاطمی. دکتر کاظم فاطمی. نیره فاطمی (محسنین) ؛ نادر فاطمی. عبدالحسین فاطمی. محمد فاطمی.

آ ـ ۱۲۳۵۶

خانواده‌های : فاطمی. اسامی. دادبان. شروقی. تولبت. تولیتی. محسنین. پیشوائی. دربانی. دژمخو. هیئبی.مخاطب. ایزدی. مرتضوی. زرین‌خامه. بیگدلی. صلاحی. سلحشور . مهرابی. زندوکیلی. ناصری. گائنی سبحانی . فداقی . چاوشی. نهاوندی. سیدان. زیرکزاده. ظریفی. میری مقدم . حرم پناهی. شکرالهی. وکیلی. صدری. رضائی . رمضانی . حبیبیان. امین لشگری. جزایری. میری‌نژاد .

بانهایت تاسف و تاثر درگذشت نابهنگام **حاجیه قدسیه فاطمی** صبیه مرحوم حجت‌الاسلام آقای سید محمد تقی قومی را باطلاع میرساند مجلس ترحیم مردانه وزنانه روز دوشنبه ۱ر۲ر۵۴ از ساعت ۵ الی ۷ بعدازظهر در مسجد الجواد واقع درمیدان ۲۵ شهریور برگزار خواهد شد .

آ ـ ۱۲۳۵۷

روزنامه اطلاعات ـ بعموم خانواده‌های عزادار مصیبت وارده را تسلیت میدهیم .

با نهایت تاسف و تاثر درگذشت فقید سعید **ابوالقاسم عباس‌پور** (بزرگ خاندان عباس‌پور) را باطلاع دوستان و آشنایان میرساند مجلس ترحیم آن مرحوم از ساعت ۴ ونیم الی ۶ونیم روز سه‌شنبه ۲ر۲ر۵۴ در مسجد ولی عصر واقع در حشمت‌الدوله غربی چهارراه کیوان منعقد میباشد .

خانواده‌های عباس‌پور. حدادی. دیمکار. عظیمی. میرسیدی. میرسید نظری. ریاحی وفا . مهابادی . بوربور . حشمتی . غفوری. عراقی. گیتی. بکائی. نوری. کبیری. و خانواده‌های وابسته .

آ ـ ۱۲۳۵۸

روزنامه اطلاعات ـ بخانواده‌های عزادار مصیبت وارده را تسلیت میدهیم

بمناسبت فوت مرحوم **محمد هادی قاسم‌زادگان** داماد برادرم آقای بزرگ بهبهانی مجلس‌ختمی روز سه‌شنبه۲ر۲ر۵۴ ازساعت ۴ الی۶ بعدازظهر در مسجد مجد منعقدخواهد بود:

سید جعفر بهبهانی

بانهایت تاسف درگذشت شادروان **محمد هادی قاسم‌زادگان** بزرگ خاندان قاسم‌زادگان را باطلاع خویشاوندان‌ودوستان میرساند. مجلس ترحیم مردانه وزنانه آن مرحوم روزسه‌شنبه دوم اردیبهشت ماه ازساعت ۴تا۶ بعدازظهر در مسجد مجد منعقد خواهد بود .

خانواده های قاسم‌زادگان. بهبهانی. نوع‌پرست. فرخ‌سیر زرگری. شعاع. عماد. طوبی. نوری. نجفی. شجاعی.ارضاء . پازنده. وفائی. اصلانی. شرفی تهرانی. صفیران. متقی.مقیمی. درگاهی. وحدت. ناظری. تاجیک. خدائی. خامسی. ونوقی. بیگدلی. انیسی. جواهریان. تابناک. فاطمی .

آ ـ ۱۴۷۷

روزنامه اطلاعات ـ مصیبت وارده را بعموم خانواده‌های عزادار بویژه آقای پرویز ناظری تسلیت میدهیم.

در آگهی ترحیم مرحومه **بانو صغری انصافداران** نام خانوادگی **بستچی و حسینیان** اشتباه چاپ شده بود که بدینوسیله تصحیح میگردد .

یادبود

مراسم چهلمین روز درگذشت همسر ومادر دلبندمان مرحومه **بانوزهرا منصور** روز دوشنبه اول اردیبهشت ماه از ساعت۵الی ۷ بعداز ظهر در منزل (قلهک کوچه تورج شماره۶) برگزار خواهد گردید .

مهدی منصور . مهین منصور (نوذری). مهندس فریدون منصور. سیمین منصور.

آ ـ ۱۳۸۵

سپاسگزاری

ازدوستان عزیز و بستگان گرامی ، همکاران ارجمند سدکرج که با صمیمیت خاص ابراز محبت فرموده در مراسم مجلس ترحیم و شب هفت مادر عزیزمان **صغرا محبت پیشه** شرکت کرده‌اند و یا بوسیله تلفن نهایت محبت و همدردی فرموده‌اند صمیمانه سپاسگزاری مینمایم .

جعفر محبت پیشه

آ ـ ۵۳۹

از همکاران ، پزشکان ، پرستاران و کارکنان بخش اعصاب و روان بیمارستان لقمان الدوله ادهم که در مصیبت وارده ابراز همدردی فرموده‌اند صمیمانه سپاسگزارم .

دکتر عبدالوهاب زرین جام

آ ـ ۱۴۵۳

از کلیه سروران محترم و بستگان و دوستان گرامی‌که در مراسم تشییع جنازه و مجالس ترحیم مرحوم **حسین زرین جام** شرکت نموده و یا وسیله تلگراف و تلفن و درج در جراید ابراز همدردی فرموده‌اند صمیمانه سپاسگزاریم و سعادت همگی را از درگاه خداوند متعال مسئلت مینمائیم .

بانوزرین‌جام ، دکتر زرین‌جام ، ژینت‌زرین‌جام . پروانه زرین جام (لسانی) . سید محمد علی لسانی . و خانواده‌های وابسته .

آ ـ ۱۴۷۱

سپاسگزاری و تشکر

از کلیه سروران عزیز و دوستان معظم که در مراسم تشییع و مجلس ختم و هفت همشیره عزیز **بانو ایران (نیره اعظم) کازرونی** ابراز لطفو قبول زحمت فرموده و نیز بوسیله تلگراف در این سانحه جانسوز و دل گداز عنایت فرموده‌اند بدینوسیله سپاسگزاری میشود و همین احساسات بی‌آلایش است که مرهمی‌برجراحات قلب بازماندگان میگذارد . سعادت و سلامت همگی را از پیشگاه خداوند مهربان بدعا میخواهم و اگر در شرفیابی حضوری تاخیر شود حمل بر تالمات روحی فرمایند .

اصفهان ـ رحمت الله کازرونی

آ ـ ۵۴۴

از عموم سروران، تیمساران معظم، افسران عالیقدر ، همکاران محترم ، دوستان و بستگان گرامی که در مراسم سوگواری مرحومه **عصمت‌السادات امیر حمزه** (قطب عمادی) شرکت فرموده ویا بوسیله نامه، تلگرام وجراید ابراز لطف و همدردی فرموده‌اند صمیمانه سپاسگزاریم چنانچه تالمات‌ناشیه مانع عرض سپاس حضوری گردد امید عفو و اغماض‌دارد.

خانواده‌های امیر حمز ـ قطب عمادی

آ ـ ۱۲۳۶۷

بدینوسیله از کلیه دوستان عزیز و بستگان گرامی و سروران ارجمند ـ همکاران محترم مرحوم **مرتضی‌شوسریان** که با صمیمیت خاص ابراز محبت فرموده و در مراسم تشییع و مجالس ترحیم و هفته همسر عزیز و پدر مهربان و برادر گرامی ما شرکت فرموده وتلگرافی وکتبی ویا بوسیله جراید ابراز همدردی نموده‌اند بی‌نهایت سپاسگزاری کرده ازخداوند متعال برای همه سروران گرامی سلامتی وموفقیت آرزوداریم

همسر، فرزندان و برادران مرتضی شوسریان

آ ـ ۱۲۳۳۷

از کلیه سروران گرامی، دوستان ارجمند و همکاران محترم و خویشاوندان که در نهایت صمیمیت در مراسم‌تشییع ومجالس ترحیم و شب هفت فرزند عزیزم جوان ناکام **مهران آرمین** شرکت‌فرموده ویابوسیله تلگراف یاتلفن‌ویا مطبوعات اظهار همدردی و تسلی فرموده‌اند از صمیم قلب سپاسگزاری می‌نمائیم چنانچه بعلت تالمات روحی تشکر حضوری و عرض سپاس دست ندهد بدینوسیله پوزش می‌طلبیم .

دکتر رضا آرمین و بانو

آ ـ ۱۴۶۹

هوالباقی

بانهایت تاسف و تاثر فوت مرحوم **حاج عباس‌فرحزادی (صادقی)** را باطلاع خویشاوندان و دوستان میرساند. مجلس ترحیم آن مرحوم روز دوشنبه ۱ر۲ر۵۴ از ساعت ۹ صبح تا ۲ بعدازظهر در حسینیه فرحزاد و مجلس‌زنانه در منزل‌آنمرحوم واقع در فرحزاد و روز چهارشنبه ۳ر۲ر۵۴ از ساعت ۳تا۵ ونیم بعدازظهر در مسجد حاج جعفر قلی واقع در خیابان شهباز دروازه دولاب و مجلس زنانه در منزل آن مرحوم منعقد میباشد. شب هفت آن مرحوم روز جمعه ۵ر۲ر۵۴مجلس یادبودی از ساعت ۲تا۶ بعدازظهر در حسینیه فرحزاد منعقد می‌باشد .

حضور دوستان و خویشاوندان مایه تسلی خاطربازماندگان وشادی روح آن‌مرحوم خواهد بود .

خانواده‌های : فرحزادی. تبریزیان. حاج باقری. فاسمی. مدرسی تهرانی. علی‌بیگی . مطلبی. ساجدی . حقیقت‌پور . لعالی. طی. آقایان. فائضی و سپهری .

آ ـ ۱۴۸۷

روزنامه اطلاعات ـ مصیبت وارده را بعموم بازماندگان آن مرحوم تسلیت میدهیم

با نهایت تاثر وتاسف درگذشت جانگداز جوانان ناکام **دکتر محسن سبزواری و فاطمه صادقیان** را باطلاع عموم بستگان و آشنایان میرساند .

مجلس ترحیم شادروانها روز پنجشنبه ۴ر۲ر۵۴ ازساعت ۲تا۴ بعدازظهر در خانقاه صفی علیشاه منعقد خواهد بود .

خانواده‌های : آقایان صادقیان و سبزواری

دکتر بهروز هادوی. سرهنگ ابراهیم بهروان. هوشنگ فنائی. مهندس ناصر و سرگرد حسن پذیرائی. حمید تهرانی. خانم رفعت وناصر صادقیان. عسکری گلباباپور. مهدی‌ادهمی. عباس امیریان. عنایت‌اله صادقیان . حسن آرین‌نژاد . حاج محمود و ابوالقاسم جمالی .

آ ـ ۱۴۸۵

روزنامه اطلاعات ـ بخانواده‌های عزادار مصیبت وارده را تسلیت میدهیم

تسلیت

عمه جان عزیزم و جناب آقای جیلانچی

مصیبت وارده را صمیمانه تسلیت میگویم .

آناهیتا ناظم‌پور

آ ـ ۱۲۳۷۷

جناب آقای دکتر پروز دادستان .

باکمال تاسف و تاثر مصیبت وارده را بجنابعالی تسلیت عرض نموده از خداوند صبر و شکیبائی آرزو داریم.

رحمان اکبری.باقر مردان بیگی. محمد شریفی. اسماعیل اقبال زاده. رحیم صالحی. حسین عبدالهی. مهرداد مهرثوری. کاظم عطری. ناصر حمزوی

آ ـ ۱۲۲۹۰

جناب آقای بهزاد بهزادی

بانهایت تاسف مصیبت وارده را از صمیم قلب تسلیت عرض نموده در غم شما شریک می باشیم.

تیمور اقتصادی. سعید بختی‌زاده. حسن رایگان . مهدی پور صالح. حسین بهروزپور. حسین کریمی. ابراهیم شهیدی. ناصر باقری. کریم جعفری.

آ ـ ۱۲۲۹۰

جناب آقای مهندس تشکری

باکمال تاسف از طرف خود ومهندسین وکارمندان و کارگران کارگاه‌های کنسرسیوم اسد اکباتان در کرمانشاه مصیبت وارده را صمیمانه تسلیت عرض نموده بقاء عمر و سلامت آن‌جناب و خاندان محترم را از خداوند متعال‌مسئلت می‌دارم .

کرمانشاه ـ جعفر بنکدار

آ ـ ۵۴۶

همکار محترم جناب آقای مهندس حجازی

مصیبت وارده را به‌آن‌جناب و خانواده محترم تسلیت عرض نموده ، بقاء عمر بازماندگان آن‌فقید را آرزومندیم

نوزاد. رادمهر. صدقیانی. خاجی. فضائلی. گیلانی . رفیعا. اهرابی. رحمانی. ابراهیمی. فرنوزی. کریمیان. کریمی. مولائی. بت‌آبراهام. نمدپوش. نورانی .

آ ـ ۵۴۳

جناب آقای بهزادی مدیر عامل محبوب بانک تهران

در نهایت تاثر وتالم درگذشت، مادر گرامیتان را تسلیت عرض نموده، بقاء عمر جنابعالی و خانواده محترم را از درگاه ایزد متعال مسئلت مینمائیم .

از طرف کارکنان بانک تهران لنگرود ـ بیدختی

آ ـ ۵۴۱

جناب آقای فاطمی

بانهایت تاسف واندوه فراوان درگذشت ناگهانی پدر با فضیلت وبزرگوارتان‌را تسلیت عرض نموده وخودرا در این مصیبت وارده سهیم میدانیم .

از طرف کارکنان کارگاه صنعتی متفق ـ حسین قاسمی

آ ـ ۱۴۵۵

جناب آقای دکتر داود رافت

بانهایت تاثر فقدان اسف‌انگیز مادر گرامی رابجنابعالی و اخوان و فامیل محترم تسلیت گفته خود را در غم شما شریک میدانیم .

همایونشهر ـ منصوره افجه. ابو القاسم عسکری

آ ـ ۵۳۷

جناب آقای بهمن بهزادی مدیر عامل محترم بانک تهران

بانهایت تاسف وتاثر درگذشت مادر گرامیتان را تسلیت عرض نموده بقاء عمر شما و خانواده محترم را از خداوند متعال مسئلت می‌نماید .

از طرف کارکنان بانک تهران بازار لنگرود

مرتضی قلی درویش

آ ـ ۵۳۲

جناب آقای کسرائی

بانهایت تاسف وتاثر مصیبت وارده را از صمیم قلب تسلیت گفته، صبر و شکیبائی شما و خانواده محترمتان را آرزو دارم .

اصفهان ـ مهندس فریدون خزائی

آ ـ ۵۳۶

بانهایت تاثر وتالم درگذشت **محمد مختاری گلپایگانی** بخانواده‌های مصیبت دیده آنمرحوم تسلیت میگوئیم .

دکتر روانشناس و بانو

آ ـ ۱۲۳۶۶

جناب آقای دکتر قادر نوپرست و بانو

مصیبت وارده را به‌جنابعالی و همسر گرامیتان تسلیت می‌گویم .

حسن سعیدی

آ ـ ۱۲۳۶۵

آقای حسینی‌منش

هیئت مدیره شرکت سیتروئن با نهایت تاثر و تاسف درگذشت مرحوم جعفر امیدی قزوینی را به خانواده محترم آن مرحوم تسلیت عرض‌مینماید. بقاء عمر وسلامت بازماندگان آن مرحوم را ازخداوند متعال خواستار است .

هیئت مدیره شرکت سیتروئن

آ ـ ۱۲۳۶۳

آقای حسنی‌منش

کارکنان شرکت سیتروئن با نهایت تاثر و تاسف درگذشت مرحوم جعفر امیدی قزوینی را به خانواده محترم آن مرحوم تسلیت عرض مینماید بقاء عمر و سلامت بازماندگان آنمرحوم را ازخداوند متعال خواستار است .

کارکنان شرکت سیتروئن

آ ـ ۱۲۳۶۴

جناب آقای مهندس جلال‌الدین فاطمی

هیات مدیره وکارکنان شرکت سهامی خاص ملاوی خود را در مصیبت وارده بجنابعالی سهیم و شریک و همدرددانسته و از خداوند متعال سلامت ودوام عمر جنابعالی وکلیه افراد خانواده محترم را خواستارند .

شرکت سهامی خاص ملاوی

آ ـ ۱۴۷۵

تسلیت

جناب آقای دکتر رضاعی

باکمال تاسف وتاثر مصیبت وارده را صمیمانه تسلیت عرض نموده ودر غم بزرگ شما شریکیم .

دکتر ناصر معین‌زاده . دکتر مرتضی معین‌زاده. دکترعامری.

آ ـ ۱۴۷۱

جناب آقای بهمن بهزادی

باکمال تاسف مصیبت وارده فوت مادر گرامیتان را تسلیت گفته بقای عمر بازماندگان را مسئلت دارم .

منوچهر مصباح خاوری

آ ـ ۱۲۳۷۱

خانم آنامینا سکانیانس

دوستان و همکاران شما مصیبت وارده را به مناسبت فوت مادر گرامیتان تسلیت عرض نموده سلامتی شما را از خداوند متعال خواستارند .

آزموده. آبراهامیان. اصحاب. اهورائی . آتشگاهی . باختر. بمانی. بهرادنیا. بی‌نظیر. درخشان. فائقی. فرخزاد . فرزاد. فتوت. گل‌نظریان. گرامیان. حاجی فتحلی . جلیلی . مالک. مهروز. نقشینه . نصیری. ناصری . ساعدی.صالح‌پور. شیبانی. وندائی. یعقوبی. یزدان‌شناس. زواری. یونان.

آ ـ ۱۲۳۷۰

سرکار سرهنگ عزیز سلاحی

باکمال تاسف وتاثر از طرف خود و کلیه خلبانان و کارمندان فنی واداری باشگاه هواپیمائی شاهنشاهی درگذشت پدر گرامیتان را صمیمانه تسلیت گفته‌بقاء عمر وسعادت‌جنابعالی و خانواده محترم‌را ازخداوند متعال آرزو مینمایم .

سرلشگر علی اصغر رفعت

آ ـ ۱۲۳۷۲

افسران وکارمندان حفاظت صنعت نفت بانهایت تاثر مصیبت وارده را حضور جناب آقای دکتر فلاح تسلیت عرض مینمایند.

سپهبد ایرج محوی

آ ـ ۱۴۰۹

جناب آقای بهزادی

مدیر عامل محترم بانک تهران

باکمال تاثر و تالم مصیبت وارده را به آن جناب تسلیت عرض نموده بقاء عمر و سلامتی سرکار و خانواده محترم را از ایزدمتعال مسئلت مینمائیم.

کارکنان بانک تهران منطقه اصفهان

آ ـ ۵۲۰

جناب آقای فخرالدین جعفری

با تاسف فراوان درگذشت پدر بزرگوارتان را حضور جنابعالی و خانواده‌های محترم جعفری و شهیدی و سایر بستگان محترم صمیمانه تسلیت میگوئیم .

محمد رفعتی.دکتررفعتی. غلامرضا رفعتی. فضل‌اله حمیدی . محمد زین‌الدینی . مصطفی حقیقی. منصور حمیدی . مسعود صادقی . رضا حمیدی .

آ ـ ۱۴۳۳

جناب آقای دکتر علی رفعتی دادستان محترم کرمان

با تاثر فراوان خودرا در غم بزرگ شما و بانو وسایر بستگان محترم سهیم میدانیم .

عباس صادقی. منصور حمیدی. مسعود صادقی . حسین اردوئی. ابراهیم رضائی . محمد زین‌الدینی . مصطفی‌حقیقی.

آ ـ ۱۴۳۵

جناب آقای بهمن بهزادی

مدیر محترم بانک تهران

با نهایت تاسف مصیبت وارده‌را تسلیت میگوید .

شرکت ساختمانی شاول

آ ـ ۱۲۳۶۰

جناب آقای حبیب‌اله نهائی

بانهایت تاسف و تاثر فوت همسر گرامیتان را تسلیت عرض کرده ودر غم شما شریک میباشم .

دفتر بیمه نجومی ـ مسعود نجومی

آ ـ ۱۲۳۳۶

جناب آقای خسرو افغانی

مصیبت وارده را به‌شما تسلیت عرض مینمائیم .

کلاس ـ ۲۱

آ ـ ۱۲۳۴۱

جناب آقای مهندس قدرت‌الله تشکری

بدینوسیله مصیبت وارده را بشما و خانواده محترم تسلیت عرض نموده وبقاء بازماندگان را از باریتعالی آرزومندم.

مهندس ناصر معتمد ـ شرکت ناوا

آ ـ ۱۴۴۳

جناب آقای بهزادی

باکمال تاسف مصیبت وارده را تسلیت گفته صبر وشکیبائی برای کلیه بازماندگان خواهانیم.

علی ریاحی. حسین‌رجبی. حیدر مهری.کاظم عطری .شهریار الماسی. هادی پوریان. مجید زنگنه. مجید هاشمی . ایرج کرباسی.

آ ـ ۱۲۳۸۹

جناب آقای مهندس طاهریان

بسیار متاسف از مصیبت وارده امیدواریم مارا در غم خود شریک و سهیم بدانید.

هاشم اردکانی. حسن سلطانی.رحیم‌رحیمیان .محمود غوغائی. اصغر حسین‌پور. کاظم گنبدی. مسعود کوثری. حسن محمدی . حسن میثاقی.

آ ـ ۱۲۳۸۹

جناب آقای حسین توکلیان

بدینوسیله مصیبت وارده را از صمیم قلب تسلیت عرض نموده از خدای بزرگ صبر و شکیبائی آرزو داریم.

احمد حکیم زاده . محمد علی لاوری. احمد نوریانی. حسین طولانی. علی محمد برزگر. سیروس حسینی. ابراهیم شهلائی . خسرو کردوانی. محمد انصاری.

آ ـ ۱۲۳۸۹

جناب آقای سیاوش قدیری

باکمال تاسف و تاثر مصیبت وارده را تسلیت گفته صبر و شکیبائی برای کلیه فامیل محترم آرزو داریم.

ناصر دلاوری. هرمز مهدوی. داود گیتی‌پور. صادق‌طوسی. هادی خائفی. محمد جانبداری. حسین موسویان . خلیل بهروزی. حسین ناصریان.

آ ـ ۱۲۳۸۹

جناب آقای دکتر سید نظام الدین قهاری

باکمال تاسف و تاثر مصیبت وارده را بجنابعالی و کلیه بستگان محترم تسلیت میگوئیم.

جلال کاوسی . صمد رضوانی. نصرت‌اله پازوکی. حسین طوبائی . حسین حمیدیان. اسماعیل اخگری. سیامک گودرزی. زین‌العابدین باقری. بهمن‌پور.

آ ـ ۱۲۳۸۹

جناب آقای انوشیروان پولادین

بااندوه و تاسف بسیار مصیبت وارده را تسلیت گفته بقای عمر بازماندگان را از درگاه خداوند خواستاریم.

حسین طائفی.جلیل‌فرامرزی. حمداله ذهابی. حسین افشاری . حسین فلاحی. مرتضی قدوسی. محمد تقی حاجبی. هادی‌مهتاش. کاظم اصغری.

آ ـ ۱۲۳۸۹

جناب آقای بهمن بهزادی

بااندوه و تاسف بسیار مصیبت وارده را بشما و کلیه فامیل محترم تسلیت عرض مینمائیم.

علیرضا عبدالهی. حسین کوثری. ناصر وزیری .هاشم ساوجبلاقی. علی‌اسلام پور. اصغر وحیدی. عباس راسخی. اسماعیل هادوی. کوروس باقرنیان .

آ ـ ۱۲۳۸۹

جناب آقای فیروز فیروزنیا

بدینوسیله مصیبت وارده را از صمیم قلب تسلیت عرض مینمائیم.

مجید معتمدی. علیرضا دستگردی . محمد جواد اقلیمی . عباس خسروی . محمد جواد اسماعیلی. محمد انواری. ناصر کریمی. سیروس نوذرپور. احد کاظمی

آ ـ ۱۲۳۸۹

جناب آقای بهزاد بهزادی

باکمال تاسف مصیبت واردرا تسلیت عرض نموده امیداست مارادرغم خود شریک بدانید.

غلامرضا ثابتی. علیرضا کاظم‌خانی. عنایت پرویزی. محمود باقرخانی . ایرج مرتضوی. کیقباد وحیدی

آ ـ ۱۲۳۸۹

آقای بهزاد بهزادی

مصیبت وارده را بجنابعالی تسلیت عرض نموده صبر و شکیبائی آرزو دارم .

احمد خسروداوری. یوسف صادقی. محمد رضا علوی . داریوش یزدانفر. عباس جعفریان. نادر قادری . عبدالرضا رسولی. ناصر افخمی. ابراهیم کمالی‌پور .

آ ـ ۱۲۳۸۹

جناب آقای محمد بهبهانی

باکمال تاسف مصیبت وارده را بشما و بازماندگان از صمیم قلب تسلیت میگوئیم .

ابو القاسم فرخی. کمال‌الدین نوروزی. حسین گرگانی. حسین سرابی . حسین گرگانی . محمدعلی شریفی . محمد موسوی. اسفندیار خوارزمی. تیمور کلاهی .

آقای پرویز طوسیان

بدینوسیله مصیبت وارده را بجنابعالی از صمیم قلب تسلیت عرض مینمائیم .

محمدباقر رضوی. مصطفی تیموری. باقر محمدی. امیر علی حمزوی. علیرضا سلطانی. جعفر لشکری.کاظم اسماعیلی محمدعلی وحیدی. ناصر سارابی .

آقای بهمن بهزادی

باکمال تاسف وتاثر مصیبت وارده را بجنابعالی‌وخانواده گرامی از صمیم قلب تسلیت عرض مینمائیم .

علی کیانی. مرتضی کاوسی. رستم وحیدی . نجات‌اله حکیمی. قدرت عبدالهی. حسن کاظمی . مهدی الهوردی . فرشاد محمدزاده. اسماعیل باقری .

جناب آقای فیروز فیروزنیا

با یکدنیا تاسف و اندوه مصیبت وارده را تسلیت گفته از ایزد یکتا صبر وشکیبائی آرزو داریم .

محمد بهبهانی. فرزاد کاظمیان. اسکندر دانشگر. عزت‌اله اسکندری . محمد فرهید. ایرج روشنگر. محمد ابراهیمی . محمد علاقبند. خسرو نوذری .

آقای بهمن بهزادی

بااندوه وتاسف بسیار مصیبت وارده را تسلیت گفته‌امید است مارا درغم خود شریک بدانید .

محمود ناهیدی. اصغر سیاهپوش. اصغر نوری . هادی منوچهری. باقر ناظریان. منوچهر محسنی. تیمور سرافرازی سلیمان بختیاری. رسول سلطانی .

جناب آقای علی اصغر رفعت

مصیبت وارده را بجنابعالی و کلیه بستگان ازصمیم قلب تسلیت عرض مینمائیم .

سلیمان تیمورزاده. سلیمان اصغری. تیمور همتی . علی فرزانه. غلامرضا کاظمی. نصرت‌اله وحدتی. مظفر اصغری . غلامحسین رضائی. محمود نصرتی .

جناب آقای بهمن بهزادی

بااندوه و تاسف بسیار مصیبت وارده را از صمیم قلب تسلیت عرض مینمائیم .

**غلامحسین وهاجی. رضا غلامرضائی. عبداله نیکنامی . ابو القاسم حبیبی. غلامرضا رازی‌پور. رحیم سلطانزاده

سال چهل و نهم ـ شماره ۱۴۶۸۵

اطلاعات ۱۳۰۴

یکشنبه ـ سی و یکم فروردین ماه ۱۳۵۴
هشتم ربیع‌الثانی ۱۳۹۵ ـ بیستم آوریل ۱۹۷۵

ساعات شرعی
استخراج دکتر ریاضی کرمانی
اذان مغرب . . . . ساعت ۶ و ۵۷ دقیقه
اذان صبح (فردا) . . . .ساعت ۳ و ۴۷ دقیقه
طلوع آفتاب (فردا).. . . ساعت ۵ و ۲۳ دقیقه
ظهر شرعی (فردا) . . . .ساعت ۱۲ و ۵ دقیقه
اذان مغرب (فردا) . . . . ساعت ۶ و ۵۸ دقیقه

مالیات مودیان، اقساطی دریافت میشود

مودیان مالیاتی ، می توانند مالیات خود را به اقساط یکساله پرداخت کنند .

وزیر امور اقتصاد ودارائی طی بخشنامه‌ای که دیروز برای روسا و مدیران ادارات‌وصول مالیات‌ها درتهران و پیشکاری‌های دارائی درشهرستانها ارسال داشت دستور داد با تقاضای تقسیط یک ساله مالیات مودیان موافقت کنند و در مواردی که مودی تقاضای تقسیط بیشتر از یکسال را داشته باشد پس از کسب مجوز از وزارت امور اقتصادی و دارائی،نسبت به تقسیط مالیات این دسته از مودیان اقدام کنند .

در این‌بخشنامه گفته شده‌است مالیات مودیان به اقساط مساوی تاپایان اسفند ماه جاری و بابهره بانکی‌خواهد بود و تقاضای‌تقسیط مالیات مودیانی پذیرفته میشود که قادر به پرداخت یکجای مالیات نباشند .

تشخیص عدم پرداخت یک جای مالیات‌بردرآمد و ارث‌مودیان با حوزه های مالیاتی و ادارات دارائی به شهرستان ها خواهد بود .

براساس این‌بخشنامه روسای ادارات وصول طی چند روز آینده ضوابط پذیرش تقاضای تقسیط مالیات مودیان را بطور جداگانه با صدور دستورالعملی تعیین خواهد کرد .

مطابق دستورالعمل سال قبل حوزه های مالیاتی مکلفند نسبت به تقسیط مالیات تا یک میلیون ریال راسا تصمیم بگیرندو برای دریافت‌اقساطی بیش‌از یکمیلیون ریال مالیات مکلفند از روسا و مدیران کل ادارات وصول و پیشکاران دارائی در استان ها استعلام به عمل آورند .

یک مقام مطلع در این‌مورد توضیح داد ، دستور تقسیط مالیات ها که بمنظور تسهیل در پرداخت مالیات مودیان صادر شده است‌امروزبه ادارات‌وصول ابلاغ شد و حوزه های مالیاتی مکلفند مالیات قطعی شده مودیان را پس از بررسی لازم تقسیط نمایند .

تشکیل کنگره پزشکی کشاورزی در تهران

دومین کنگره آسیائی پزشکی کشاورزی و بهداشت روستائی مناطق‌روستائی پیش‌ازظهرفردا با بیانات والاحضرت شاهدخت اشرف پهلوی در تهران گشایش می‌یابد . در این کنگره‌نزدیک‌به ۱۵۰ نفر از نمایندگان کشورهای آسیائی و جمعی از کارشناسان برجسته بهداشت جهانی شرکت دارند .

کنگره مزبور۴روز بطول‌خواهد انجامید وطی این مدت مسائل بهداشت و درمان روستا ها باتوجه به بهداشت محیط زیست روستا مورد تجزیه و تحلیل قرارخواهد گرفت .

شرکت کنندگان در کنگره بیشتر مسائل مربوط به روستاهای آسیا را مورد بحث قرار میدهند . تصمیماتی که کنگره مزبور در این زمینه اتخاذ می کند طی قطعنامه‌ای‌به ششمین کنگره‌جامعه جهانی بهداشت‌وپزشکی روستائی که شهریور آینده در انگلستان تشکیل خواهد شد ، ارائه می ـ شود .

جامعه بین‌المللی پزشکی کشاورزی و روستائی یگانه مرجع مشاوره‌سازمانهای‌بین‌المللی‌وابسته به سازمان ملل‌متحد است .

بدین ترتیب تصمیماتی که‌در کنگره تهران گرفته میشودچون نوآوری در آموزش پزشکی ایجاد شبکه های پوشش‌درمانی‌روستا ها، بررسی اثرات سم های آفت زادر زندگی روستائیان‌ازطریق ششمین کنگره جامع بین‌المللی برای اجرای در سطح جهانی به‌مسئولین کشور های مختلف ابلاغ خواهد شد .

علیاحضرت شهبانو در شرفیابی هیئت‌مدیره جمعیت ملی مبارزه با سرطان فرمودند :

برای‌مبارزه با سرطان، بیمارستانها باید اقدام کنند

جلسه اعضای هیئت مدیره جمعیت مبارزه باسرطان دربیشگاه علیاحضرت شهبانو .در این‌جلسه سرکارعلیه بانو فریده‌دیبا قائم‌مقام ریاست عالیه و ریاست هیئت مدیره جمعیت نیزحضور داشتند.

علیاحضرت شهبانو ساعت ۱۰ صبح دیروز اعضای هیات مدیره ومدیر عامل جدید جمعیت ملی مبارزه باسرطان‌رادر کاخ‌نیاوران بحضور پذیرفتند . در این‌جسه که باحضور سرکار علیه بانو فریده دیبا قائم‌مقام ریاست عالیه‌و ریاست هیئت مدیره تشکیل شد ابتدا گزارش فعالیت های جمعیت بعرض رسید و مسائل مربوط به آن مورد بحث قرار گرفت .

علیاحضرت شهبانو سپس‌خطاب به‌اعضای هیات مدیره جمعیت فرمودند : «هدف جمعیت ملی مبارزه با سرطان نباید ایجاد مراکز درمانی و انجام کار های اجرائی مربوط به آن باشد ، بلکه باید با برنامه ریزی های کوتاه مدت ودراز مدت، درزمینه های گوناگون ، به تهیه آمار های مربوط به مسائل سرطان اقدام نموده و به راهنمائی و آموزش مردم توجه کامل کند و آنان را تشویق نمایند تابمراکز مبارزه با سرطان مراجعه کنند .

«همچنین توجیه عموم مردم در زمینه مراجعه مرتب به این‌مراکز جهت انجام آزمایش های لازم از اهمیت خاصی برخوردار است».

علیاحضرت شهبانو سپس در همین زمینه اضافه فرمودند که مراجعه و انجام آزمایش های پزشکی مرتب در مراکز مبارزه با سرطان ، در جلوگیری ازتوسعه این بیماری نقش بسیار عمده‌ای دارد زیرا سرطان را میتوان در مراحل اولیه تشخیص داد و به آسانی مهار و درمان کرد .

جمعیت ملی مبارزه باسرطان‌باید باراهنمایی دستگاه‌های آموزشی به تربیت کادر وسیعتر متخصص در امور مربوط به سرطان‌اقدام نماید و در این زمینه اختصاص بورس های مختلف لازم وضروریست . علیاحضرت سپس فرمودند: «جمعیت ،به موسساتی که در رشته های مربوط به سرطان تحقیق و پژوهش علمی می‌کنند باید کمکهای لازم را بنماید و در جلب کمک های داوطلبانه مادی و معنوی مردم برنامه های گسترده‌ای داشته باشد.» علیاحضرت شهبانو سپس در زمینه فعالیت های سایر سازمان هاو موسسات درمانی و بهداشتی فرمودند که اینگونه سازمان‌ها باید راهنمایی شوند ، تاتختهایی را برای‌مبارزه و درمان بیماری سرطان اختصاص دهند.»

علیاحضرت شهبانو در پایان فرمودند : «بطور کلی ، برنامه هاو سیاست های درمانی و بهداشتی ملی در سطح مملکت تهیه و تدوین شده است و کلیه فعالیت های مربوط ، باید با این سیاست ها وروشها هم‌آهنگ گردد.»

طرح بیمه کارکنان موسسات پزشکی

کارکنان بیمارستانهای خصوصی به‌دو دسته تقسیم شده‌اند

طرح بیمه کارکنان موسسات پزشکی از طرف نظام پزشکی به کلیه موسسات درمانی ابلاغ‌شد.

براساس این طرح ، کارکنان بیمارستان های خصوصی به دو دسته تقسیم میشوند یک دسته آنهائیکه کار های فنی و دفتری انجام میدهند و «کارمند» نامیده میشوند و دسته‌دیگر آنانکه کار نظافت و خدمتگزاری و نگهبانی و مشاغل نظیر آنرا عهده‌دارند و در ردیف کارگران هستند .

حق بیمه‌طبقه‌اول در صورتی که قبلا نزد سازمان بیمه های اجتماعی بیمه‌شده‌باشند ۲۱ درصد (۷ درصد سهم بیمه شده و ۱۴ درصد سهم کارفرما) است که باید به صندوق حمایت‌کارمندان پرداخت شود .

در این طرح‌حق‌بیمه‌کارمندانی که‌مجموع درآمد آنهادرماه ازپنج هزار ریال کمتر باشد و قبل از شهریور ماه ۵۱ استخدام شده باشند ۱۲٫۵ درصد تعیین شده که ۳٫۵ درصد سهم بیمه شده‌و ۹ درصد سهم‌کارفرما است وباید به سازمان بیمه های اجتماعی پرداخت شود .

حق بیمه طبقه دوم که خدمتگزاران و همردیفان آن ها میباشند ۱۸ درصد است که ۵ درصد سهم بیمه شده‌و۱۳ درصد سهم کارفرما است .

درطرح‌بیمه کارکنان بیمارستان ها و موسسات خصوصی تاکید شده است چنانچه از تاریخ اول شهریور ماه ۵۱ (تاریخ اجرای قانون حمایت کارمندان) ببعد کارمندی برای خدمت‌دربیمارستان ها استخدام شده باشند باید حق بیمه او از قرار ۲۱ درصد به صندوق حمایت‌کارمندان پرداخت گردد .

چنانچه حق بیمه کارمندانی که بعد از شهریور ۵۱ استخدام شده‌اند به سازمان بیمه های اجتماعی پرداخت شده باید از آن سازمان مطالبه و با افزوده مابه‌التفاوت تا ۲۱ درصددروجه صندوق حمایت‌کارمندان پرداخت کند .

تعداد مسافران هما تا سال ۱۳۶۰ به ۴ میلیون نفر خواهد رسید

«هما» کامپیوتر ۷۰میلیون تومانی میخرد

★ «هما» با بکارگرفتن خدمات کامپیوتری ۲۸۰ میلیون تومان صرفه‌جوئی می‌کند .

شرکت هواپیمائی ملی ایران برای حمل و نقل بیش از یک میلیون و نیم مسافر در سال جاری ، خود را آماده‌میکند ، در سالی که گذشت«هما» یک میلیون وچهارصد هزارمسافررا درداخل و خارج از کشور پرواز داده است .

تدارکی که شرکت هواپیمائی ملی ایران برای‌تسریع امور مسافرتی دیده،نصب‌دستگاه های‌کامپیوتری است که با هزینه ۷۰ میلیون تومان در فرودگاه مهرآباددایر خواهد شد .

بهره برداری کامل از این سیستم کامپیوتری تا دو سال دیگر آغاز میشود . اما برآورد شده که ظرف ده سال آینده صرفه‌جوئی « هما» از بکارگرفتن سیستم نزدیک به ۲۸۰ میلیون تومان خواهد بود .

خانم مینو احمد سرتیپ ـ معاون‌مدیرعامل شرکت‌هواپیمائی ملی ایران ـ که امروز در یک گفت‌وگوی مطبوعاتی شرکت کرده بود ، همچنین افزود : افزایش روز افزون مسافران هما باندازه‌ئی‌است‌که‌ارائه‌خدمات‌ـ نمیتواند به سیستم های مخابراتی تلفن یا تلکس محدود باشد .

« در شرایط فعلی، بطور متوسط ، چهار ساعت طول میکشد تا برای مسافران ـ از نقطه‌ای به نقطه‌دیگر ، جارزرو شود . در حالیکه « کامپیوتر این زمان را به چهار ثانیه تقلیل میدهد» .

وی افزود:پیش‌بینی میشود در سال ۱۳۶۰ تعداد مسافران «هما» به چهار میلیون نفر برسد .

باید از هم اکنون به موضوع سرویس خدماتی این تعداد مسافر باشیم . در اجرای این هدف هما پیشرفته ترین سیستم کامپیوتری را بکار میگیرد .

«این دستگاهها نه تنها برای رزروجا بلکه‌قادراست در کمترین زمان ، خدمات لازم را به مسافران بدهد . این سیستم به کلیه دفاتر نمایندگی هما در کشور های خارج نیز مرتبط میشود .

معاون «هما» افزود :

«سیستم «کامپیوتری (سیتا) هواپیمائی ملی ایران ـ درصورت ضرورت آماده خواهد بود که به سایر سازمانهای مملکتی نیز خدماتی ارائه دهد . »

مجله جوانان دوشنبه ها منتشر میشود

برای تهیه لایحه نهائی قانون استخدام از وزارتخانه‌ها نظرخواهی شد

★ در آخرین تغییرات اصلاحیه قانون استخدام در انواع مجازاتهای اداری کارمندان تغییر داده شد

برای تهیه لایحه نهائی قانون استخدام کشوری از کلیه وزارتخانه‌ها وسازمان های‌دولتی نظرخواهی شد ، آخرین مهلت برای تقدیم لایحه نهائی قانون استخدام کشوری به مجلسین ۲۱ اردیبهشت ماه سال جاری تعیین شده است .

بهمین علت سازمان امور اداری و استخدامی کشورطی‌بخشنامه‌ای ازکلیه وزارتخانه‌ها و سازمانهای دولتی خواسته‌است که باتوجه‌به آخرین اصلاحات قانون استخدام کشوری که در پایان سال ۵۳ در مجلسین تصویب و به‌دولت ابلاغ شده است ، هرگونه نظر اصلاحی دیگری که در مورد قانون استخدام کشوری دارند اعلام کنند .

اظهارنظر های وزارتخانه‌ها و سازمان های دولتی حداکثرظرف یکی دو هفته آینده بایدمشخص شود .

پیش بینی میشود که درلایحه نهائی قانون استخدام کشوری تغییرات مهمی داده نشود ، علت این امر آنست که اشکالات عمده قانون استخدام کشوری در اصلاحیه پنجم آن برطرف شده است .

مهمترین موردی که دراصلاحیه پنجم قانون استخدام‌کشوری‌مهلت آن تا زمان تصویب لایحه‌نهائی قانون استخدام تعیین شده است دادن ۱۰سال‌سابقه خدمت ارفاقی برای بازنشسته شدن کارمندان است .

همچنین در آخرین تغییراتی که در اصلاحیه قانون استخدام در مجلس سنا داده شد ، انواع مجازات های اداری کارمندان‌تغییر یافت .

براساس تغییر جدید کارمندانی که بموجب حکم قطعی دادگاه اداری به اخراج از خدمت وزارتخانه یا موسسه دولتی‌خود یا انفصال دائم از خدمت دولت محکوم شوند در صورتی که‌در تاریخ محکومیت دارای بیست‌سال تمام سابقه خدمت قابل قبول از لحاظ بازنشستگی باشند ، از نصف حقوق بازنشستگی استفاده خواهند کرد .

در مورد کارمندانی که بموجب حکم قطعی دادگاه اداری به‌اخراج از خدمت وزارتخانه یا موسسه دولتی‌خودمحکوم شوند ودارای بیست سال سابقه خدمت قابل قبول از لحاظ بازنشستگی‌نباشند هرگاه مجددا در وزارتخانه یا موسسه دولتی دیگری‌باستخدام رسمی پذیرفته‌شوند نصف‌سوابق خدمت آنان از لحاظ بازنشستگی و وظیفه محسوب خواهد شد.

در مقررات قبلی قانون‌استخدام، در متن قانون بجای ۲۰ سال سابقه خدمت ذکر شده در موارد فوق ، داشتن پنجاه و پنج‌سال سن قید شده بود .

آگهی عرضه‌سهام
شرکت‌سهامی قندنیشابور(سهامی‌عام)
بکارگران ـ کارمندان‌وعموم‌مردم

تاریخ تاسیس	۱۸ر۵ر۱۳۴۴
سرمایه تمام پرداخت شده	۰۰۰ر۵۰۰ر۲۴۷ میلیون ریال
تعداد سهامداران	۹۰۹ نفر
ارزش دفتری دارائیهای ثابت در پایان سال	۷۱۶ر۹۸۴ر۷۳۹ میلیون ریال
میزان تولید در سال ۲۱۸۸۶ تن شکر و	۱۰۷۱۱ تن تفاله خشک
میزان فروش در سال	۳۲۶ر۶۶۹ر۴۳۵ میلیون ریال
ارزش اسمی هر سهم	۱۰۰۰ ریال
نسبت سود سال به سرمایه	۱۵ر۱۹ درصد
نسبت سود قابل تقسیم سهام در سال	۱۰ درصد
متوسط نسبت سود ویژه پرداخت شده به سرمایه از تاریخ عرضه سهام	۹۲ر۹ درصد
بالاترین قیمت سهام در بورس طی	سال گذشته ۱۲۰۰ ریال
پائین‌ترین قیمت معامله در بورس طی	سال گذشته ۱۲۰۰ ریال

محصولات شرکت : شکر ـ تفاله چغندر خشک

به پیروی از منویات مبارک شاهنشاه آریامهر مبنی بر تقویت بیشتر بنیان صنایع کشور، از طریق مشارکت هرچه بیشتر مردم در مالکیت واحدهای صنعتی ، وپیرو تصمیم مجمع عمومی فوق‌العاده مبنی براجازه افزایش تدریجی سرمایه شرکت ، هیئت مدیره مراتب‌را باستحضار کارگران و کارمندان شرکت و عموم مردم میرساند:

۱) برنامه فروش سهام شرکت بکارگران وکارمندان‌وعموم‌مردم از تاریخ ۱ر۲ر۱۳۵۴ بمدت‌پنجسال‌تنظیم شده‌است شرایط عرضه‌سهام درهر مورد توسط شرکت پیشنهادو پس از تصویب کمیسیون نظارت‌برگسترش مالکیت واحدهای صنعتی برای اطلاع‌عموم‌اعلام‌خواهدشد

۲) در مرحله اول بنابه تصمیم هیئت مدیره شرکت و تصویب کمیسیون نظارت برگسترش مالکیت واحدهای صنعتی ، سرمایه شرکت از تاریخ‌این‌آگهی بمیزان ۰۰۰ر۰۰۰ر۳۰ میلیون‌ریال‌منقسم به ۵۰۰ر۳۰ سهم عادی ۰۰۰ر۱ ریالی بانام افزایش داده میشود .

۳) دراجرای این برنامه مجمع عمومی فوق‌العاده صاحبان‌سهام شرکت حق تقدم سهام داران فعلی را نسبت بخرید سهام جدیدبکارگران وکارمندان شرکت و عموم مردم واگذار کرده است.

۴) بمنظورتشویق کارگران‌وکارمندان این واحد صنعتی‌بمشارکت در اجرای این برنامه مترقی از طرف شرکت تسهیلات زیربرای آنان در نظر گرفته شده است.

الف‌ـ شرکت معادل یکماه حقوق هر کارگر و کارمندی را که‌مایل بخرید سهام باشد بطور علی‌الحساب از محل سهم سود کارگر درسال جاری برای‌پرداخت سهم‌خریداری شده بحساب وی منظورخواهد نمود .

ب‌ـ همزمان باخرید فوق معادل یکماه حقوق ثابت هر یک ازکارگران و کارمندان شرکت نیز بصورت وام بدون بهره بابازپرداخت در سررسید پنجساله منحصرا برای خرید سهام مذکور در اختیارآنان‌گذارده خواهد شد .

پ‌ـ قیمت فروش سهام بکارگران‌وکارمندان شرکت که تا دو ماه حقوق خود را بااستفاده از تسهیلات مذکور در بند (الف) و (ب) این اطلاعیه صرف خرید سهام شرکت مینماید باتخفیف مخصوصی ازقرار هر سهم ۱۰۰۰ریال‌خواهد بود. سهامی که با استفاده از تخفیف خریداری میشود تامدت پنجسال،بدون موافقت شرکت ، قابل فروش نمیباشد .

ت‌ـ در صورتیکه کارگر یاکارمندی‌قبل‌از انقضای مدت‌بازپرداخت وام مذکور دربند (ب) این اطلاعیه بعللی خدمت در آن واحد صنعتی راترک نماید شرکت براساس آئیننامه‌ایکه بدین منظور تنظیم و به‌تصویب وزارتین صنایع و معادن ـ و کارو امور اجتماعی‌خواهد رساند عمل خواهد نمود.

ث‌ـ بدیهی است که سودویژه سال ۱۳۵۴ این واحد صنعتی‌به نسبت سهامی که‌کارگران و کارمندان شرکت خریداری خواهند کرد به آنان تعلق خواهد گرفت و قبل از آن نیز سهمی را که از منافع شرکت، طبق قانون سهیم کردن کارگران در منافع کارگاههای صنعتی وتولیدی، باید به آنان پرداخت شود کماکان دریافت خواهند نمود .

چ‌ـ مدت استفاده از حق تقدم کارگران و کارمندان شرکت درخرید سهام، به‌ترتیب فوق ، سه ماه از تاریخ نشر این اطلاعیه خواهد بود. آندسته از کارگران و کارمندان شرکت که مایل به استفاده ازحق تقدم باشند میتوانند ظرف این مدت بدفتر کارخانه یا شرکت مراجعه وورقه تعهد خرید سهام را امضاء ورسید دریافت دارند.

۵) پس از انقضای مدت فوق حق تقدم تاسه ماه دیگر با عموم مردم خواهد بود و شرکت در راس مدت مراتب را برای اطلاع‌مجدد و استفاده عموم مردم اعلام خواهد داشت.

۶) برنامه و شرایط فروش سهام این‌واحد صنعتی (باستثنای‌قیمت فروش سهام) بکارگران و کارمندان شرکت و عموم مردم در سالهای ۱۳۵۵ تا ۱۳۵۹ نیز عینا بقرار بالا اجرا میشود.

۷) قیمت فروش سهام‌و میزان تخفیف کارگران و کارمندان‌شرکت در سالهای ۱۳۵۵ تا ۱۳۵۹ در هر مرحله به پیشنهاد شرکت و تصویب کمیسیون نظارت‌بر گسترش مالکیت واحد های صنعتی تعیین و اعلام‌خواهد شد .

شرکت سهامی قندنیشابور
(سهامی عام)

لانون خیابان بخارست

بابت فروش استثنائی فقط دوشنبه
بقیه در صفحه ۲۱

«آگهی»

شهرداری همدان برابر تصویبنامه مورخ ۲۰ر۱۲ر۵۳ انجمن محترم شهر و تائیدیه شماره ۲۲۹۱۷ ـ ۲۸ر۱۲ر۵۳ مقام معظم استانداری همدان افراد مشروحه زیر را بمنظور تامین احتیاجات اداره‌شهرسازی وبراساس آئین‌نامه مربوطه با حقوق مکفی استخدام مینماید .

۱ـ مهندس راه و ساختمانی	یکنفر
۲ـ مهندس معمار	یک نفر
۳ـنقشه‌بردار	دو نفر
۴ـ دیپلمه ریاضی در صورت امکان باسابقه و مدرک نقشه کشی	۶نفر

داوطلبان میتوانند با ارائه فتوکپی مدرک تحصیلی و سابقه کار از این تاریخ ظرف یک ماه با دردست‌داشتن‌مدارک لازم به شهرداری مراجعه تا در صورت واجد بودن شرائط مربوطه بکار دعوت شوند .

شهردار همدان ـ چوبک

اطلاعیه

باطلاع کلیه اعضاء
انجمن پرستاران ایران

میرساند که انتخابات هیئت‌مدیره در تاریخ ۲ر۲ر۵۴ ساعت ۱۶ در محل سازمان زنان‌پایتخت خیابان زرتشت انجام خواهد شد .

قابل توجه پیمانکاران ساختمانی و فروشندگان و مصرف کنندگان آهن

شرکت‌های‌وابسته به گروه صنعتی‌شهریار آماده هستند که هر مقدار آهن میله گرد ساده آجدار و آجدارپیچیده و مفتول از یک میلیمتر تا۱۲میلیمتر که مورد احتیاج باشد در پارتیهای بیست و دو تن یا بیشتر به قیمت مصوبه مرکز بررسی قیمت ها بشرح زیر بفروش رسانیده و در مدت یکهفته تحویل نماید :

آهن میله گرد ساده ۱۴ میلیمتر تا ۳۲ میلیمتر ۲۸ ریال باضافه اکسترای قطر
آهن میله گرد آجدار ۱۴ میلیمتر تا ۳۲ میلیمتر ۳۱ ریال باضافه اکسترای قطر
آهن‌میله‌گرد آجدار پیچیده از ۱۴میلیمتر تا۳۲ میلیمتر ۳۲ ریال باضافه اکسترای قطر
میله گرد و مفتول۶میلیمتر تا ۱۲ میلیمتر (ساده) ۳۱ ریال باضافه اکسترای قطر
میله‌گرد و مفتول ۶ میلیمتر تا ۱۲ میلیمتر (آجدار ۳۲ ریال باضافه اکسترای قطر
قیمت های فوق تحویل کارخانه در اهواز و نقدی میباشد .

لزوما اضافه‌مینمایدکه‌موجودی کارخانجات نورد گروه صنعتی شهریار در حال حاضر بیش از یکصد هزار تن آهن ساخته شده میباشد و مواداولیه برای تولید آهن تاپایان سال جاری نیزخریداری‌وتامین‌گردیده است و جای‌هیچگونه نگرانی‌نمیباشد از متقاضیان و علاقمندان تقاضا دارد به اداره فروش کارخانجات نورد گروه صنعتی شهریار در خیابان حافظ (بهجت‌آباد سابق) شماره ۲۴۸تلفن های شماره۵ـ۶۶۶۰۷۴ مراجعه فرمایند .

در پارلمان ایران

قبل از «مترو» به«اگو» احتیاج است!

★ میدان سپه شده گاراژ سپه ، چون بجای اینکه زیر این میدان برای پارکینگ خالی شود ، فضای‌سبزآن «گاراژ» شده است !

★ در پروژه «مترو» باید دقت شود چون دیگر به مردم نمیتوان گفت «غافلگیر یا غافل شدیم»! ...

علیرضا شفائی

درحالیکه لوایح مربوط به زمینهای کشاورزی، اراضی‌ساحلی، زمینهای بایر، خانه‌سازی و ... و بالاخره لایحه مربوط به معاملات‌زمین سیرطبیعی‌خودرادرپارلمان طی‌میکند و همه نظرها متوجه آنست، یک سناتور باطرح دو فرضیه خبر داد که تا چند سال دیگر بنادر و آنچه درساحل دریاها ایجاد شده، تماما درزیر آب فرو خواهد رفت وبطور کلی زندگی در زمین از بین خواهد رفت !

★ هنگام طرح لایحه مربوط به ایجاد مترو در پایتخت تذکر داده شد که باید بسیار دقت شود چون مردم دیگر «غافلگیر شدیم» را قبول ندارند .

★ بیان دو فرضیه مختلف

● این سناتور گفت در حدود سال ۲۰۰۰ بنادری که در ساحل دریاها ایجاد شده، تماما در زیر آب فرو خواهد رفت زیرا در نیم قرن اخیر براساس مطالعه دانشمندان ثابت شده است که در هر یکصد سال، چهار الی پنج درصد آلودگی توسط اکسید کربن (سالیانه ۸۶ میلیارد تن) اضافه میشود بطوریکه ۴تا۵ درصد حرارت زمین بالا میرود. آنها پیش‌بینی کردند که حدود سال دو هزار با بالا رفتن حرارت و آب شدن تمام یخ‌های قطب‌سطح دریا صدها متر بالا میرود وبنادری که درساحل دریا ایجادشده تماما در زیر آب فرو خواهد رفت. فرضیه دیگر این است که برعکس ۳۰ درصد حرارت، خورشید منعکس خواهد شد وبجای این حرارت بعضی از دانشمندان پیش‌بینی کرده‌اند برودت ایجاد خواهد شد یعنی یک دور یخبندانی در دنیا بوجود خواهد آمد بنام «آیس‌آیج»یعنی تمام چیزها یخ خواهد بست وخلاصه آن این است که‌زندگی را درزمین از بین خواهد برد!...

آلودگی دریای خزر

● تشریح میزان و نحوه آلودگی دریای خزر نیز بوسیله یکی از سناتورها در پارلمان مطرح گردید و گفته شد هرسال یک میلیون تن نفت ومواد نفتی وارد بحرخزر میشود و صدها هزار تن مواد آلوده دیگر در اذربایجان شوروی ودر باکو ودرجزیره نفتیانه‌تامی که۶۰ کیلومتر از طرف باکو بطرف دریا است و این حفریاتی که برای پیدا کردن نفت هست و آلودگیهائی که ازرود ولگا ازبالا وارد بحر خزر میشود، آلودگی عجیبی در دریای خزر ایجاد می‌کنند بطوریکه یکنفر که پارسال‌درآستارا بدریا رفت درموقع استحمام تمام بدنش آلوده به‌نفت بود واگر در دریای خزر شما کنار ساحل راه بروید یک لایه سیاهی می‌بینید که مرتب با موج میاید وموج که به عقب میرود این علامت سیاه که مواد نفتی است باقی میماند بنابراین در دنیا شرکتهای نفتی هستند که بیشتر آلودگی را در هوا یا در دریا ایجاد میکنند!.. اجتماعی که شرکت ملی نفت بوجود آورد تا با تعاطی افکار ببینند چه‌اقداماتی باید کرد که ازاین‌وضع خطرناک خلاص شویم، باعث‌سپاسگزاری است .

★ گاراژ سپه شده !

● بهنگام بررسی لایحه تاسیس شرکت راه‌آهن زیرزمینی تهران، یک سناتور گفت مترو درست کردن با ورقه وکاغذ تامین نمیشود ... وآنگاه خطاب به‌معاونین پارلمانی که در جلسه‌حضور داشتند اظهار داشت خودتان میدانید که ما اگو نداریم، اگر یک جائی را سوراخ بکنیم آب بجنوب شهر سرازیر میشود، هروقت در شمال شهر باران میبارد، در جنوب شهر دریاچه ایجادمیشود. شما تاوقتیکه اگو و نظایر آن درست نشده و شرکتی برای اگو سازی ایجاد نشده نمی‌توانید مترو درست کنید. کار ایجادمترو بسیار مهم و حساس است و باید فکر کرد ولی اینکار آنقدرفوری نیست والان واگن‌های «اندرگراند» نیامده که پیشنهاد میشود لایحه با فوریت تصویب شود، دولت تا بخواهد اینکار را انجام دهد، اقلا ۲۵ سال وقت میگیرد! و آنگاه گفت باید اسم میدان سپه را گذاشت گاراژ سپه چون درحالیکه خانه‌های معمولی را برای ایجاد فضای سبز خراب میکنند فضائی که سبز بود ازبین‌بردند وآنرا گاراژ کردند !...

★ دیگر نمیشود گفت غافل شدیم

● یک نماینده نیز با طرح لایحه ایجاد مترو گفت لایحه مترو یعنی بواقعیت پیوستن رویا و یا لااقل ارزوی شبه عقده و کمپلکس مترو داشتن ... البته اعلام میکنم برای احداث کانال های زیرزمینی که از زیر خانه و مستحدثات مردم میگذرد ، مجلس باید اجازه بدهد ولی این مسئله سلب حق از انجمن شهر تهران نمی کند که در احداث مترو یا هرنوع تاسیسات شهری دیگر دخالت نکند و خود را بری‌الذمه بداند . من‌بعنوان یک «همشهری‌خوش‌حساب» یا بدحساب، با شهرداری سروکاری ندارم و تابحال با شهرداری تهران تماس نداشتم و ندارم ولی میتوانم بعنوان یک «همشهری عادی و معمولی» عرض کنم‌ناهی از اوقات کار هائی که در زمینه وظایف شهرداری ، نه‌تنها شهرداری تهران بلکه تمام شهرداری ها بچشم میخورد که موجبات تردید و یاس مردم را فراهم میسازد ! ... دیگر نمی شود گفت «غافل شدیم» زیرا دولت پول دراختیار شهرداری میگذارد و اجازه میدهد بهر صورتی که دلش میخواهد خرج کند . آن کسانی که بعنوان مهندس و مقاطعه‌کار و مجری در پروژه مترو پایتخت دست اندرکار خواهند بود باید بدانند در درجه اول ۳ میلیون مردم تهران ناظر اجرای این پروژه‌هستند و در درجه دوم بیش‌از ۳۳ میلیون نفر ملت ایران و در درجه بالاتر چشمان بصیر رهبر ملت در اینکار نظارت میفرمایند تا این کار بعلت ندانم‌کاری یا سستی‌وباغفلت ها یا حتی کم‌دانشی‌ها که قاعدتا پیش می آید ، گرفتار اشتباهات نشود . این مطلبی نیست که مترو کشیده شود و ما فقط دلمان خوش باشد که در قانون پیش‌بینی کنیم خساراتی که به مستحدثات مردم وارد می شود جبران گردد ... این مستحدثات مال مردم ایران و پول مترو هم مال ملت ایران است . در این میان نقش عناصراجراء کننده باید دقیقا روشن شود تا بدرستی ، کار را انجام بدهند . دیگر قابل قبول نیست که راهروی‌زیرزمینی ساخته شود و باعبور اتوبوس ، سقف آن خراب شود . یکبار دیگر نمی شود مترو درست کرد و باین جهت و برای جلوگیری از تکرار اشتباهات باید در اجرای پروژه بزرگ مترو به مهندسین و مجریان امر، تذکر لازم را بدهند !