東京市魚市場年報 昭和七年

始

東京市魚市場年報

（昭和七年）

昭和八年三月

（代謄寫）

東京市役所

昭和七年

東京市魚市場年報

目次

第一章　東京市魚市場　頁

一、沿革……一
二、位置及面積……一
三、設備……一
四、建物種別及坪數……二
五、冷藏庫……三
東京市魚市場建物配置圖
六、管理……五
七、東京魚市場組合……五
(一)主要機關……五
イ、問屋……五
ロ、問屋兼仲買……五
ハ、仲買……五
(二)補助機關……六
イ、小揚及輕子……六
ロ、附屬運送業者……六
ハ、買荷保管所營業者……六
ニ、附屬商……六
ホ、郵便局……六
ヘ、銀行……六
ト、診療所……七
八、市場開市時間……七
九、販賣方法……七
十、買出人……七
十一、衛生其他……七
イ、汚物處分……七
ロ、場内洗滌……七
ハ、防蠅及消毒……七
ニ、大掃除……七
ホ、防火施設……八
ヘ、交通取締……八
十二、市況日報其他……八
第二章　取引
一、商況一班……八
一月……三

二月……一三
三月……一四
四月……一五
五月……一六
六月……一七
七月……一八
八月……一九
九月……二〇
十月……二〇
十一月……二一
十二月……二二
二、入荷狀況……二三
三、入場人員及入車數……二三
四、地方出荷狀況……二四
五、冷藏庫寄託魚介狀況……二四

第三章　統　計

一、入場人員數及船車九箇年比較……二六
二、入荷數量九箇年比較……二八
三、陸運入荷地方別九箇年比較……二四
イ、兩國橋驛……二四
ロ、隅田川驛……二七
ハ、汐留驛……二四
四、海運入荷地方別九箇年比較……二五
五、地方出荷數量八箇年比較……二九
六、冷藏庫保管數量九箇年比較……二三
七、冷藏品種類別入出庫數量八箇年比較……二六
八、冷藏庫附屬製氷高九箇年比較……二一
九、鮮魚介相場九箇年比較……二七
一、近海物(其一)……二七
近海物(其二)……二〇
近海物(其三)……二三
近海物(其四)……二七
近海物(其五)……二〇
近海物(其六)……二三
二、活物……二六
三、關西物(其一)……二〇
關西物(其二)……二三
關西物(其三)……二六
四、三陸物(其一)……二〇
三陸物(其二)……二三
三陸物(其三)……二六
五、北海物……二〇
六、冷凍魚……二三
七、川魚……二七
十、鹽乾魚(其一)……二〇
鹽乾魚(其二)……二三

附　錄

汚物搬出數量八箇年比較……二四
府縣別產出魚類品名表
重要魚類卸賣相場指數表
東京市魚市場魚類入荷及地方出荷比較一覽圖
昭和七年度月別魚荷指數變動表
累年推定平均魚荷變動表
昭和七年度月別入荷數量及賣上推定高比較表
魚介類出週期間一覽表

（目次終）

東京市魚市場店舗全景

揚荷橋桟縦

店舗内一部

買荷保管所

荷捌所

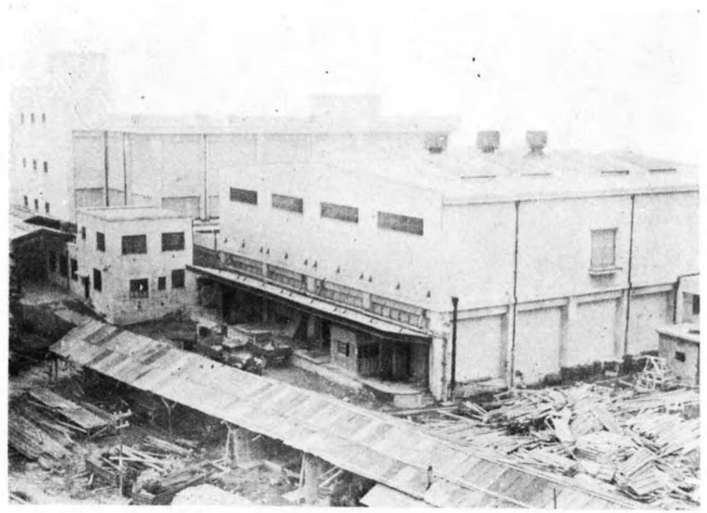

冷藏庫全景

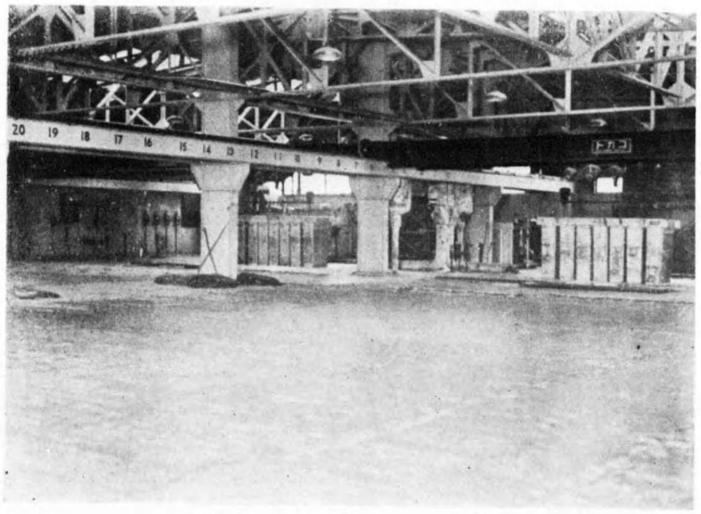

製氷室

冷凍室

冷藏室

機關室

昭和七年

東京市魚市場年報

第一章　東京市魚市場

一、沿　革

江戸三百年の昔より魚河岸なる名稱の下に誇ある日本橋魚市場は、大正十二年九月一日の大震火災により一朝にして烏有に歸せり。依而同魚市場組合は、芝區芝浦二丁目に約二千坪の敷地を借受け、同年九月十七日より天幕張にて臨時市場を開設せり。後更にバラック店舗七百坪を增築し、不充分ながら當時の開業者八、九百名を之に收容し、日々の入荷數量二三百噸内外を取扱ひ入場者又一萬人内外を算せしが、固より其の設備不完全にして、且つ其の位置市の南方に偏在し交通不便なる爲、本市は同組合の請願を考慮し、震災直後の應急施設として、海軍省より築地海軍技術研究所用地の一部を借り受け、同年十一月六日に警視廳より食品市場開設の許可を得、同月三十日バラック店舗を竣成し、日本橋魚市場組合員及同附屬業者等全部を此處に收容し、十二月一日開場式を擧行し、翌二日より營業を開始せり。其の後年を閲すること八歳、本市は中央卸賣市場建設の爲敷地をこゝにトし、海軍省外關係各省と幾多の折衝を重ぬると共に、建設資金一千五百萬圓を計上し、舊海軍諸官衙跡五萬九千餘坪を買收するに至れり。こゝに於て本建築用地の關係上、前記魚市場を一時移轉するの止む無きに至り、右買收地區の一部卽ち元海軍々醫學校及築地病院跡に一萬二千九百餘坪の地を劃し、昭和五年二月五日工事に着手し、七月十日完成、同二十日修祓式を擧げ同二十三日之に移轉し、本市中央卸賣市場開設迄暫定的に營業を開始せるもの卽ち現市場之なり。

二、位置及面積

京橋區築地五丁目一番地元海軍々醫學校及築地病院跡に在り。築地川東支川に沿うて隅田川口に臨み、汐留驛より陸路約十丁、隅田川驛より約二里十三丁、兩國驛より水路約一里四丁を距て、其の敷地廣袤一萬二千九百餘坪、水陸の運至便の地なり。

三、設　備

舊市場は震災直後適當なる材料乏しき時建設せられたる關係

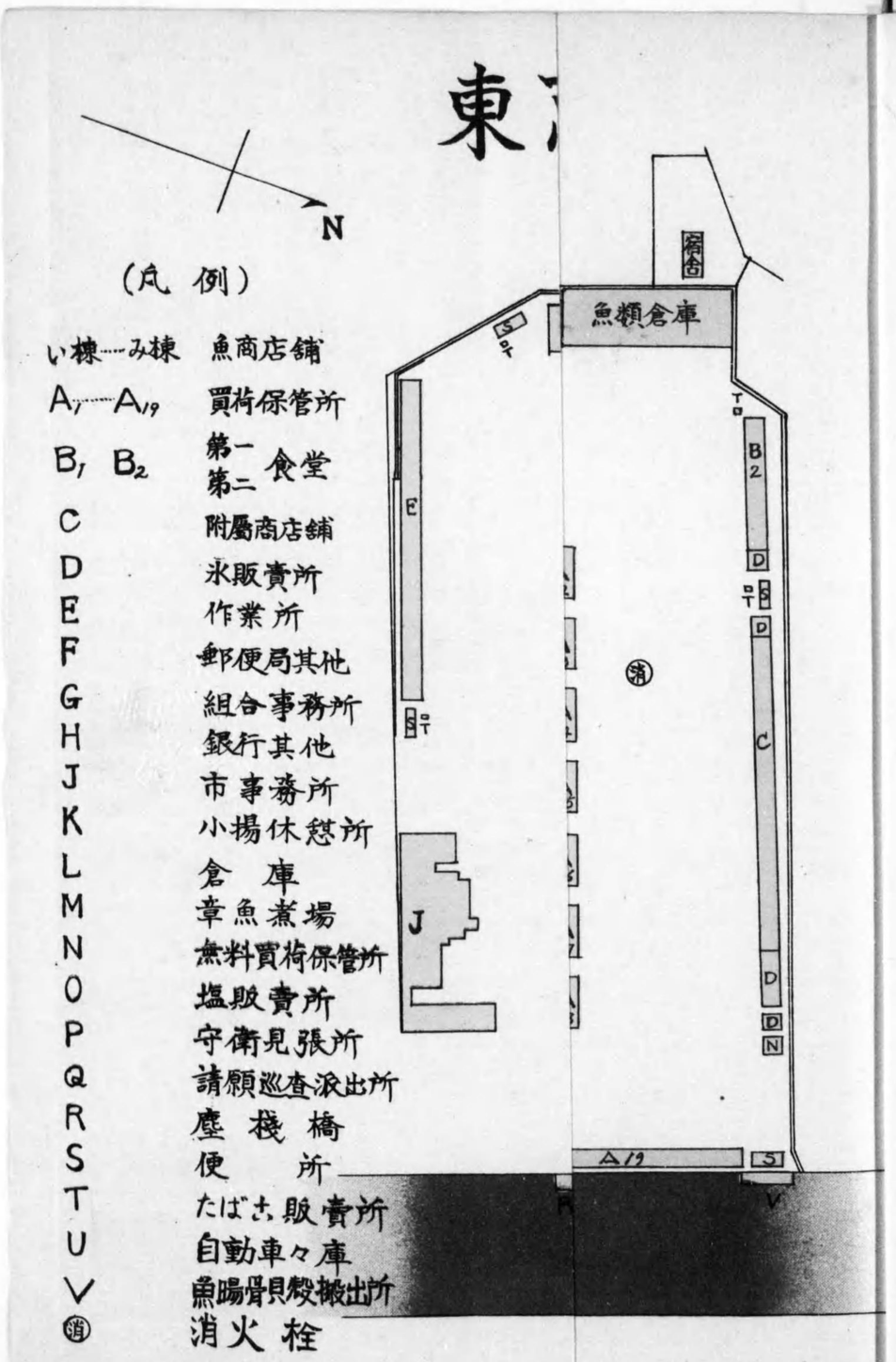

上、建物の構造は總て亞鉛板葺、裏板張の木造バラックたりしが、現市場も亦中央卸賣市場開設迄の暫定的建物なるが爲め之と同樣式のものにして、魚商店舗は奥行五間半長さ十五間乃至十七間半を一棟とせるもの三十五棟、之を圍繞して十八棟の買荷保管所あり。之等の建物凡ては葭簀張日覆を廻らし、其の外廊に大通路を距て、附屬商其の他の建物、別表配置圖の如く存在す。場内一圓はコンクリート鋪裝にして、汚水雨水は無蓋の小溝をして店舗際より徑一尺乃至一尺五寸の暗渠に導き、更に此の暗渠により築地川東支川に排出せしむ。衛生施設として三十四ヶ所に水道栓を設置し、汚物掃除後は、此の水栓にゴムホースを取付け、市場路面洗滌の用に供し、有事の際は、之と共に他に設備しある三ヶの消火栓と相俟つて、消火の用を兼ねしむ。水運に依る鮮魚の陸揚場としては隅田川沿岸の縱棧橋及築地川東支川に沿ひ、横三、五米出幅三、五米のもの二箇の木造横棧橋を架設す。各店舗には間口三、〇三米毎に水道栓一箇と共に百燭光電燈二乃至四燈を設備し更に屋内通路上に百燭光一燈を設備す。尚荷捌所、棧橋、通路等には警戒と作業の安全とを期し、百燭乃至五百燭光の電燈を夫々適所に設備す。

四、建物種別及坪數

種別	摘要	坪數
一、魚商店舗	三五棟	二、九七四・五八三
一、買荷保管所	二〇棟	四三二・五〇〇
一、作業所	一棟	六八・〇〇〇
一、附屬商店舗	二棟	一〇八・〇〇〇
一、飲食店々舗	二棟	一三七・〇〇〇
一、東京市事務所	一部二階建附屬建物共一棟(延)	一八五・〇〇〇
一、郵便局舍	二階建一棟(延)	一二五・五〇〇
一、東京魚市場組合事務所	二階建一棟(延)	七五・〇〇〇
一、銀行用建物	二階建一棟(延)	八八・〇〇〇
一、魚類倉庫	一棟	一〇八・〇〇〇
一、氷販賣所	二棟七ヶ所	四四・〇〇〇
一、鹽販賣所	一ヶ所	八・〇〇〇
一、材料倉庫	一棟	一五・〇〇〇
一、木炭倉庫	一棟	六・〇〇〇
一、守衛見張所	二棟	三・〇〇〇
一、水陸警顧巡査派出所	二棟	五・〇〇〇
一、共同便所	一〇棟	三五・〇〇〇
一、小場休憩所同炊事場	一棟	一三・五〇〇
一、宿舎	一棟	一一・五〇〇
一、自動車庫	一棟	四・五〇〇
一、煙草販賣所	九ヶ所	三・九九八

東京市魚市場建物配置圖

（壹ノ分百貳千壹）

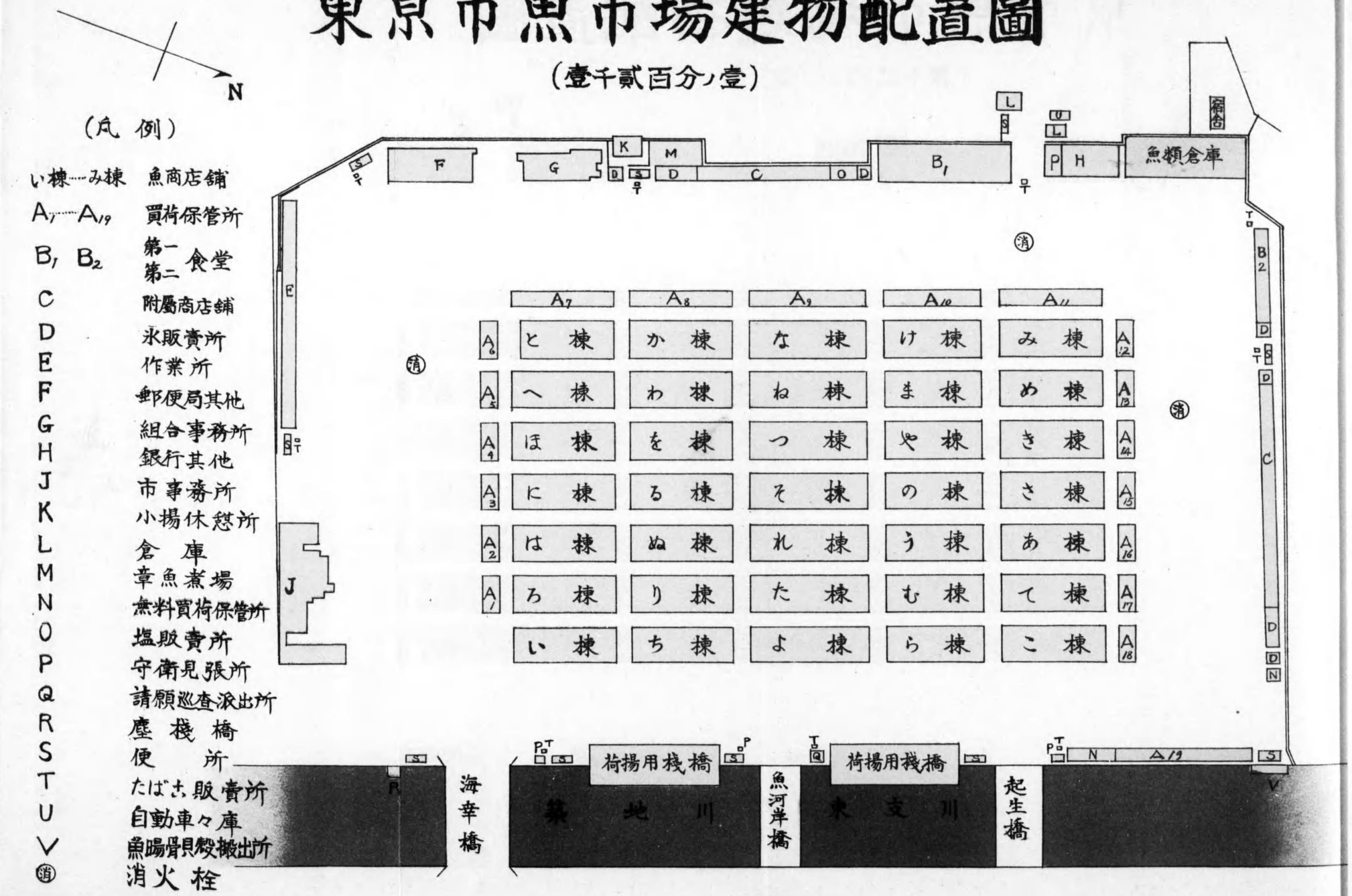

運に依る鮮魚の陸揚場としては隅田川沿岸の縱棧橋及築地川東支川に沿ひ、横三五米出幅三、五米のもの二箇の木造横棧橋を架設す。各店舗には間口三、〇三米毎に水道栓一箇と共に百燭光電燈二乃至四燈を設備し更に屋内通路上に百燭光一燈を設備す。尙荷捌所、棧橋、通路等には警戒と作業の安全とを期し、百燭乃至五百燭光の電燈を夫々適所に設備す。

四、建物種別及坪數

一、木炭倉庫	一棟	六・〇〇〇
一、守衛見張所	二棟	三・〇〇〇
一、水陸請願巡査派出所	二棟	五・〇〇〇
一、共同便所	一〇棟	三五・〇〇〇
一、小場休憩所同炊事場	一棟	一三・五〇〇
一、宿舎	一棟	一一・五〇〇
一、自動車庫	一棟	四・五〇〇
一、煙草販賣所	九ケ所	三・九九八

東京市魚市場建物配置圖

（壹千貳百分ノ壹）

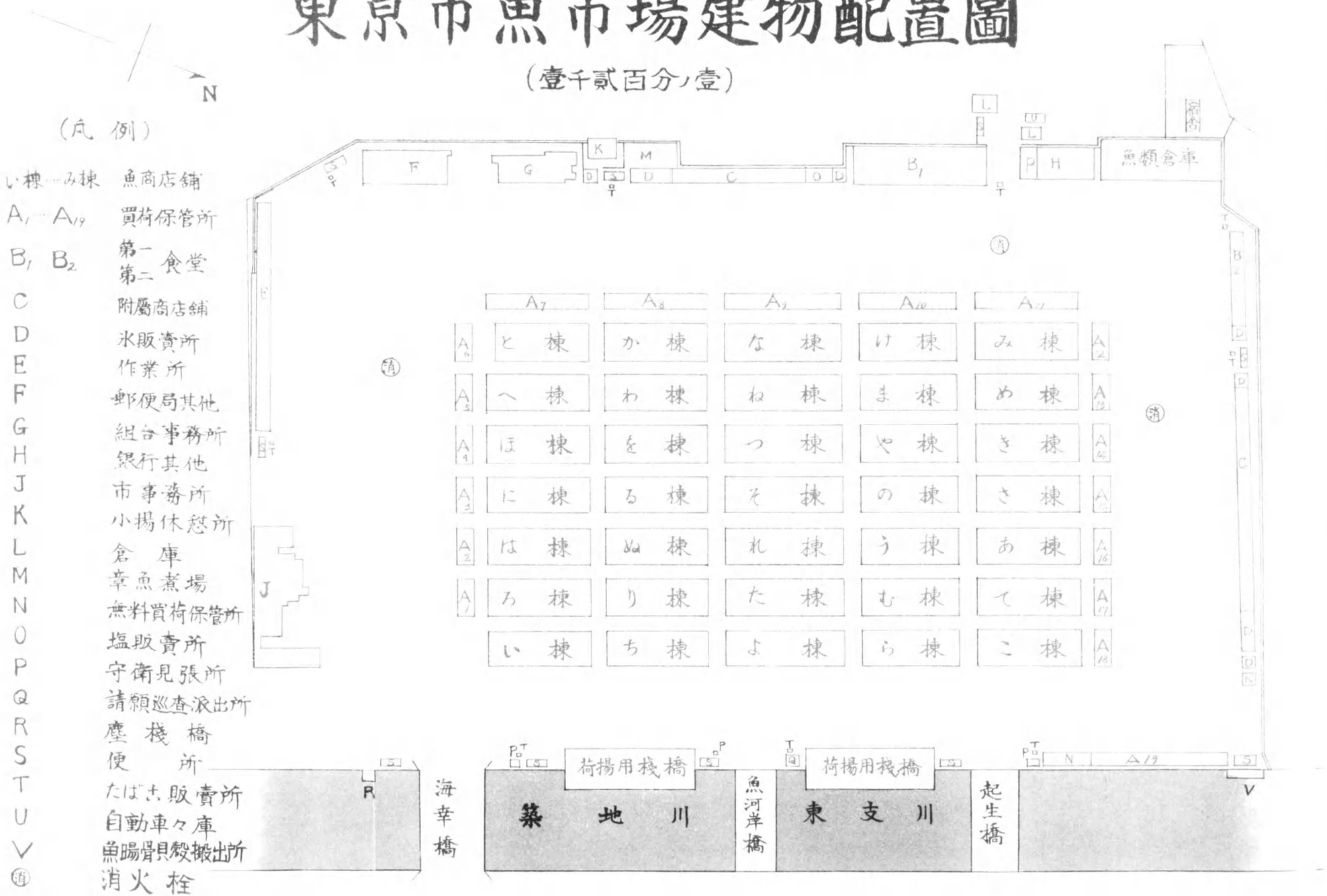

四、仲物種別及坪數

一、葭簀張　日除　一、七七九・六一五

外ニ蛸煮場、魚腸骨搬出所、塵芥搬出用棧橋、公衆電話一ケ所アリ

五、冷藏庫

本冷藏庫は、中央卸賣市場建築に先ち、昭和七年五月二十八日新に威容を整ひて現出したるものにして、舊冷藏庫との概況比較を示せば次の如し。

比較	建物樣式	建坪（延）	冷藏室	製氷室	貯氷室	アンモニア壓縮機
新冷藏庫	鐵筋コンクリート三階建	一、六七四	ブライン循環式一八室六一一坪	一〇〇瓲製氷サブマーヂドブラインクーラー二式二槽二五一坪	冷藏一、二〇〇瓲收容一五五坪　三室	神戸製鋼横臥復動型直結式一〇〇噸、四臺同期電動機二二〇馬力四臺
舊冷藏庫	本造平家一部二階建	二六二	アンモニア直接膨脹式一二室八〇坪	一〇瓲製氷ビトウインコイル式一槽三二坪	一二〇瓲收容一室二〇坪	ビルター横置復動型調帶掛二〇噸、一〇噸各一臺誘導電動機七五及四〇馬力各一臺

但し新冷藏庫には「アムモニア」直接膨張式冷凍室及試驗室を之に要する壓縮機並附帶設備を有す

本冷藏庫は中央卸賣市場附屬冷藏庫として建設せられたるものにして、其の目的は魚類、蔬菜、果實、肉類、鳥卵、等生鮮食料品の冷藏保管及冷凍並製氷を行ひ之を市場に供給するにあり。昭和五年十二月十八日起工、翌々七年五月二十八日竣工し、爾來東京市設冷藏庫使用條例に基き業務を開始しつゝあり。

建物構造は、近代式鐵骨及鐵筋混凝土造三階建にして、其の防熱材には壓縮炭化「コルク」板を使用し左の各室に分たる。

冷藏室　（一階五室、二階六室、三階七室）　六一一坪

冷凍室　（一階一室）　一七坪

試驗室　（二階一室、三階一室）　一四坪

冷藏庫準備室　（一階一室、二階二室、三階二室）　一三九坪

製氷室　（二階）　二五一坪

貯氷庫　（二階三室）　一五五坪

貯氷庫準備室　（一階三室）　四三坪

機關室　一四一坪

上屋　一〇四坪

事務室　五五坪
其　他　一四四坪

内部設備は冷藏製氷並之に附隨する諸裝置より成り、凝縮器の冷却水は、毎分二八石八の揚水能力を有する「ポンプ」二臺を以て隅田川より海水を吸揚げ、別に一臺分の凝縮器及壓縮機氣筩冷却用としては、一晝夜一〇、〇〇〇石の湧出量を有する鑿井を充當し、更に其の排水は溶氷並場内撒水等の雜用に供す。

冷藏室の溫度は、嚴密を期する爲各室に電氣抵抗溫度測定器を取付け、之を機關室の一部に設備せる溫度指示計に導きて、常時溫度の監視に便ならしむ。

冷藏裝置は冷却能力一〇〇米噸の横置複動型電動機直結式「アムモニア」壓縮機二臺を以て「シエル、エンド、マルティバス」型鹹水冷却器に依る鹹水循環式にして、冷却鹹水を各室天井に裝備せる冷凍「セクション」に循環せしむ。魚類以外の青果、肉、鳥卵等を目的とせる三階冷藏各室には、自動溫度調節器を備ふると共に「エロフィン、クーラー」による冷風循環設備を以て、溫度の調整、冷氣の循環及換氣を行ひて、保管品の安全を期し、冷藏室收容能力は約一、五八八噸にして、尙貯氷庫を合算すれば約二、二〇〇噸の收容能力となり、二、三階の出入庫品運搬には積載量三噸の「エレベーター」二臺を使用し、各冷藏室の最低保持溫度は華氏五度乃至十度とす、

冷凍裝置は各階一室宛を當て冷凍棚の設備を有し魚類の凍結を行ふ。冷却能力四四米噸二氣筩單動型誘導電動機（九〇馬力）直結式「アムモニア」壓縮機一臺を之に使用し、「アムモニア」直接膨張式を以てす。各室の最低保持溫度は華氏零下三十度なり。

製氷裝置は冷藏裝置同樣の冷却能力一〇〇米噸の壓縮機二臺を使用し、一日一〇〇英噸の製氷能力を有す。冷却方式は「サブマーヂド、ブライン、クーラー」式にして、製氷槽は長さ約七三呎、幅三五呎、深さ四呎の二槽を有し、各槽兩端に一ケ宛の鹹水冷却器を沈め、「アヂテーター」を以て鹹水を攪拌し、結氷罐は三〇〇封度罐を使用し、各槽に八六八を備へ七罐を一組とし、「グリット」を以て結束し、全電動式揚氷機の操作により脫氷し、之を「ローアレーター」により貯氷庫又は屋外に搬出す。原料水は水道を使用し、濾過器を通過せしめ空氣攪拌を行ふ、

貯氷庫は三室有効面積一三一坪約一、二〇〇英噸の貯氷能力を有し、適溫に冷保し得る鹹水循環式冷却設備を有す。尙屋外には一時間三〇噸の碎氷能力を有する碎氷塔を設備し、隅田河岸の大棧橋と相待つて、冷藏運搬船の氷積載に便ならしむ。

六、管　理

本市場は中央卸賣市場開設の前提にして、震災直後應急的に設置されたるものにして、當初商工課の主管に屬し、魚市場事務所を置きて專ら事務を掌せしが、大正十三年七月庶務規程改正に伴ひ東京市魚市場として獨立し、庶務、管理、調査、冷藏庫の四掛を置き魚市場に關する一切の事務を處理し、次で大正十五年十一月職制改革の結果再び商工課の所管に復したれども、昭和六年七月中央卸賣市場の獨立と共に其の所管下となれり。されど本市は、市場に於て自ら營業するものにあらず、東京魚市場組合員をして營業を爲さしめ、本市は之が管理統制に任ず。而して東京魚市場組合員は組合規約を作製し、本市を經由し警視廳の認可を受け、本市場建築の店舗を貸借し、以て魚介類の取引に從事し居るものなり。

七、東京魚市場組合

本組合は嘗て日本橋魚市場組合と稱したりしが、昭和三年四月四日規約の一部改正と同時に、名稱をも東京魚市場組合と改稱、役員は組合長一名、副組合長一名、理事五名、監事二名、他に代議機關として三十七名の代議員を選出し、總組合員は一千二百九十四名なり。同年七月十四日新に警視廳令第二十九號食品市場取締規則の發布に依り、同九月末日組合員全部の營業許可を得て今日に及べり。

（一）主　要　機　關

イ　問　屋　問屋とは荷主より魚荷の委託を受け之を仲買に賣渡す業を爲すものを言ひ、斯業を營むものは組合に手數料五十圓、身元保證金五百圓を納入し鑑札の交附を受くるを要す。問屋の專業者は十八名にて、規定されたる委託販賣の手數料は、賣上高の七分乃至一割以内とす。

ロ　問屋兼仲買　問屋兼仲買とは、同一人にして問屋及仲買人の兩者の手數料並に身元保證金を各々組合に納入し、以て問屋、仲買二つの鑑札を受けたるものを言ひ、一方問屋として荷受を爲すと共に、又仲買人として一般買出人に販賣を爲し得るものを言ふ。其の數七五二名ありて、本市場の取引に關する樞軸を爲すものなり。

ハ　仲　買　仲買も問屋に次ぐ主要なる販賣機關なり。專業者五二三名、其の業務は魚荷を問屋より受け、之を一般買出人に販賣するものにして、業者は組合規約に依り、直接荷主より魚荷の委託販賣を引受くる事を許されず。

加入手數料二十圓身元保證金百圓を要す。

(二)補助機關

イ 小揚及輕子 小揚(かしあげ)とは魚荷の陸揚及荷捌を爲し店舗迄運搬するものを言ひ、輕子とは問屋兼仲買又は仲買に隷屬し、問屋兼仲買、仲買が買出人に賣渡したる魚介を指定の場所に配達するものを言ふ。二者共各別に組合を組織し、東京魚市場組合より鑑札を受け、同組合に附屬し、市の認可を受け、營業に從事するものなり。小揚組合に屬するもの二三九人、補助員約三〇〇名内外にして、輕子組合(親興組合と稱す)に屬するもの六二〇人、外に同補助員二百六十餘人あり。

ロ 附屬運送業者 到着運送業者にして市場内に事務所を有するものは、東京魚市場運送組合なるものを組織し、各驛當市場間の魚荷の運送及場内魚荷の荷捌に從事す組合員は十五人なり。其他地方出荷業者十四人、發送運送業者二十人ありて、地方行魚荷の荷造り及移出を掌る業務に從事す。

ハ、買荷保管所營業者 買荷保管所は俗に潮待茶屋、棒手茶屋又は單に茶屋と稱し、一定の料金を徴し以て買出人の

貨物自動車、自轉車、荷車等を預るこ共に、其の買受けたる魚介が輕子に依りて配達されたるものを取纒め、之を保管し、彼等の買出中の安全便宜なる荷預所たるものなり。業者一九八人、其の保管料金は時に高低あれども、一日一輛に付、貨物自動車一圓、自轉車二十錢、リアカー二十五錢、荷車は三十錢内外なり。尙この外に無料買荷保管所の施設あり。

ニ 附屬商 附屬商と稱するは、場内にて主に魚商の需要品たる妻物、荒物及飯食物等を販賣するものを言ひ其の種別は妻物を始め青物、漬物、果物、乾物、鳥肉、荒物、靴屋、金物屋及天ぷら、壽し、西洋料理、そば、牛乳、パン、しるこ屋等にして、營業者一九九人、之亦附屬商組合及飲食業組合を組織し、其他煙草、鹽、氷、包裝材料、自轉車自動車附屬品販賣並に修理、度量衡器販賣等合計九名の營業者あり。

ホ 郵便局 場内に京橋郵便局の分室を設け電信、郵便其他一般の通信事務を取扱ふ。

ヘ 銀行 三菱銀行出張所を設け、場内營業者の取引に便ず。

ト 診療所 銀行建物階下の一部を利用し、魚市場組合囑託醫をして、場内關係業者並來場者等に對し、實費を以て救急的手、當其の他一般的診療治療手當等の診療に當らしむ。

八、市場開市時間

取引時間は毎日未明より正午迄なるも、魚荷の多き時は午後一、二時に及ぶことあり。一月一日及毎月二十二日を市場の定休日となし、當初より之を實行す。

九、販賣方法

問屋對仲買間の取引は相對にして、仲買對買出人の取引も亦相對賣買なり。問屋は特約以外は賣立後直ちに荷主に送金し、仲買人は現金取引或は毎月計算に依り買出人に販買するを例とす。

十、買出人

買出人は、市内及近郊にある魚商、料理店、飲食店、鮨屋、そばや、天ぷら屋、辨當屋、仕出屋、棒手等にして、之等日々の入場數は二萬乃至二萬五千内外にて遠くは八王寺、横濱、千葉、浦和、前橋、高崎、水戸等より貨物自動車、オートバイ等を利用し來る者尠からず。

十一、衛生其他

イ 汚物處分 鮮魚及鹽乾魚等の荷役を爲すために生ずる包裝用繩、莚、蔬菜、箱、屑、塵芥、其他魚鱗骨、貝殼、屎尿等の汚物は、衛生上忽緒にす可からざるところより日々之を場外に搬出處分す。

ロ 場内洗滌 既に構造設備の項に於て述べたる如く、洗滌用水道栓に護謨ホースを取付け、毎日午後汚物掃除後之を以て場内一般を洗滌し、清潔の保持に意を用ふ。

ハ 防蠅及消毒 場内路面其他を洗滌する傍、毎日店舗際下水及び之より注がるるところのマンホールを浚渫し、汚泥は場外に搬出處分し、更に河岸・棧橋、便所其他蠅蛆發生の虞ある場所には、如露及ポンプ式噴霧器を以てクレシン或はデシンを撒布す。其量夏期にありては一日十五瓩入を三罐乃至四罐を約三十倍に稀釋したるものを用ふ。

ニ 大掃除 食品市場のことなれば、特に衛生に重きを置き

毎年五月より十月に至る六ケ月間は、毎月一回東京魚市場組合員と協力し、營業者總勤員の上店舗内外の大掃除を施行す。特に飲食店營業者に對しては毎月一回之を施行せしむ。

ホ　防火施設　場内路面の洗滌用水栓を出火時に消火用に兼用することは前述の通りなるも、外に場内適當の場所に設けたる三ケ所の消火栓に常時用意しあるホースを取付け直ちに消火に當り得るの準備あり。平常ホースは捲車に捲き格納庫に納め、非常時之を搬出し水栓に取付け放水する迄の所要時間約二分位なり。尚夜間の火氣取締に付ては、宿直員及守衛をして盗難豫防と共に徹夜にて之が警戒任務に當らしむ。

ヘ　交通取締　場内は一萬二千九百餘坪の廣域を占有すと雖も、日々二萬餘の人員を吞吐するものなれば、盛り時の混雜は意想外なり。而して時を爭ふ品物の取引なれば、各人の精神異狀に緊張し、寧ろ殺氣立つと言ふも可なるべく、爲に行き交ふ時等些細の事より往々喧嘩に渉ること稀ならず。又自轉車自動車の輻輳する爲交通事故を起し易く、之が安全を期する爲、請願巡査、管理係、守衛等其の取締に任ず。

十二、市況日報其他

魚介類の數量、價格、商況等を調査し、東京市魚市場日報と題し、毎日七百枚印刷し荷主、問屋、仲買、買出人、消費者、公設市場並に官衙、學校等の希望に應じ無償或は實費にて配布し、尚日報を取纏めたる月報四百及年報等を印刷し、希望者に參考として贈與す。

第二章　取　引

一、商況一般

昭和七年に於ける取引狀況を顧るに、昨年末斷行せられし金輸出再禁止に依り、不況の打開を期待せられしも、尚世界的不況は深刻を重ぬるのみ、失業者は輩出し、需要者の大部を占むる中、小商工業者、山農村の疲弊は其の極に達し、非常時内閣に依る通貨膨脹政策も全國民の購買力を刺激するに至らず、本市場の取引上に蒙る打擊は依然甚大にして、終始人氣引立たず、軟弱氣配は昨年に倍加し、商勢更に振はざりき。

例へば、花見季節の四月、祭月と稱せらるゝ十一月等、例年市場活氣を呈する月に於てさへも、常に豫期に反する取引商狀に終始し、氣配更に引立たずして終れり。

次に特定魚類數種に就き、本年に於ける商狀を左に摘錄すれば

一、マグロ　は四季を通じて、間斷なく、市場に上場賣買せらるゝものにして、漁場並に漁獲數量は季節に依りて異り、北に多く、南に多く、近海に多く、或は北陸沿岸に多く、全國に亘りて漁獲せらるゝも、各地共盛漁薄漁の時期一樣ならず、從つて鮮度の良否、入荷數量の多寡に依りて市況を左右せらるゝ事多し。

各月を追ふて詳述すれば、一月上旬は近海、三陸、日向各地產共入荷せしも多量ならず、且つ需要多く、昨年末よりも尙三、四割方の上昇を示したるも、下旬に至り日向產の入荷增加し、加之輸送に長時日を要し品質良好ならず、早くも二十圓臺を割り、近海、三陸產共、これに伴ひ三十圓を割るに至れり。二月に入り、上旬は各地產共多量出廻りしため、依然安値なりしが、中旬以降入荷漸減し、下旬に至り三陸產の入荷杜絕えると共に、次第に高値に轉じたるも、尙前月に比すれば數割方の急落なりき。三月は上、中旬近海、日向產共出廻り多からず、稍々强氣配なりしが、下旬に至り、伊豆方面に於て豊漁を告げ、連日入荷殺倒し、且つ暖氣加はりしため、荷動き不活潑にして、各地產共約半値となり、日向產の如きは十圓臺を割るの急落商狀なりき。四月に入り、上旬は引續き入荷多く依然安値なりしも、中旬以降次第に薄漁となり、漸騰氣配に轉じたるに拘らず、尙前月には及ばざりき。五月に入りては、前月末同樣品薄を續け、中旬以降日向產の入荷杜絕え、近海土佐產のみにして、其の量も極めて少く、旬を追ふて昂騰するに至り、前月に比すれば九割乃至六割方の暴騰を示せり。併し六月に入りて近海、土佐產の他、宮古、釜石、氣仙沼等の三陸產及び致賀を中心とする北陸產も出廻り、上旬は依然品薄のため大なる低落はなかりしも、中旬以降三陸、北海產共出廻り增加し、加之肉質良好ならず、脂肪燒けし彈力なく、マグロ特有の色澤、香味を失ひたるもの多く、且暑氣加はりしため商狀一變し、月平均五割方の暴落を示し、各地產共十圓臺を割り、次品の如き三圓内外の安値取引なりき。

七月に入りて、漁場北上し、日向、土佐方面及北陸方面よりの入荷なく、三陸産及釧路、浦河を中心とする北海産を主とし、入荷相當多く、且つ暑氣厳しきため、旬に依り多少高低ありしも、前月と大差なく、依然安値商狀を呈せり。八月上旬は三陸、北海産共引續き入荷多く、暑氣のため需要減退し、著るしく低落を示し、次品の如き二圓方の取引にして、開場以來の最低記錄を現出せり。中旬以降は入荷減少し、且つ品質漸次回復し、次第に高値に轉じたり。九月に入り、凉氣加はると共に、人氣好轉し、肉質も良好となり、各地産共相當出廻り多かりしに拘らず、需要增加し、荷動き活氣を呈し、前月に比し三、四割方の昂騰を呈せり。十月上、中旬は、三陸、北海産の他、擇捉島産も交へ、入荷多きため漸落せしも、下旬に至り、入荷減少したる上、品質も良好を加へ、需要增加と共に上昇し、前月と大差なき商狀なりき。十一月に至り、中旬以降擇捉島産の入荷杜絶し、三陸、北海産のみにして、入荷激減したる上、需要盛期に入りしため漸騰し、前月に比すれば、三割乃至六割方の上昇を示せり。師走に入りて、北海産の入荷なく、三陸産のみなりしが、上、中旬は、例年に比し入荷遙に多く

前月に比し低落せしも、下旬最需要期に入り俄然入荷激減し、需要を充すべくもあらず、次第に強氣配となり、前月に比し五割以上の騰貴を示すに至れり。

一、タ　ヒ　鯛は魚類中最高位を占むるものにして、祝儀用は勿論、上等料理に遍く使用せられ、需要四季を通じて絶ゆることなし。

一月は時節柄品薄にして、上旬幾分出廻り增加と共に稍々低落したる他は、漸騰の一途を辿り、昨年末に比し二割方の高値商狀、カスコタヒ、ハナタヒ等も上昇氣配なりしが、關西産レンコタヒは入荷順調なりしため左して昂騰せず、僅に一般の購買力を滿すに過ぎざりき。二月に入りても、各地産何れも品薄を告げ、臺灣産タヒの入荷を見たるも、尙需要を充すに足らず、昂騰に昂騰を重ね、本場開始以來の最高記錄を現出するに至れり。これに反し、カスコタヒ、ハナタヒ、關西産レンコタヒ等は、入荷相當多き上人氣引立たず、軟弱商狀を辿れり。三月も亦引續き品薄にして、依然高値を持續し、中タヒの如きは連日百圓以上を稱へ、ハナタヒ、カスコタヒ、關西産チコタヒ、レンコタヒ等も上昇商狀なりき。四月に入りては、入荷漸次增加し旬を追ふて安値步調を辿り、近海産タヒ類は約二割方の低落、又これに伴ひ各地産タヒ、カスコタヒ、ハナタヒ、關西産レンコタヒ等も軟弱商狀に轉ぜり。五月は例年の如く産卵期を控え、盛漁期を迎へ、上總、銚子、東海道筋を始め、秋田方面よりも大、中、小タヒの入荷輻輳し二、三割方の續落、中、下旬入荷減少と共に稍々高値となりしも、尙前月に及ばず、關西産レンコタヒも同樣漸落市況なりき。

六月初めは、各地産共品薄のため幾分高値なりしが、水戸方面に於て豐漁あり、加之三陸、新潟方面よりも入荷を見たるため、急落商狀を呈し、中旬以降再び入荷減少したるも、産卵直後のため肉質良好ならず、昂騰するに至らず、前月に比し約二、三割方の安値なりき。亦關西産レンコタヒは終了期に近づき人氣揚らず、約二割方の低落を示せり。

七月は近海産少量なりしも、銚子、水戸方面よりの入荷引續き多く、下押氣配を辿りしが、八月に入りて各地産共入荷漸減し、五割乃至三割方の急騰を示し、カスコタヒ、ハナタヒ等も亦高値氣配なりき。九月上旬は、各地産共出廻りあり、幾分安値なりしが、中旬以降入荷減少し、且つ冷氣加はり需要增加し漸騰せしも、關西産レンコタヒは人氣引立たず大なる上昇は示さざりき。十月に至り、旬を追ふて入荷增加し、近海産は一割五分方の低落、其他カスコタヒ、ハナタヒ、常磐産タヒも亦下押氣配なりしが、關西産レンコタヒは人氣回復と共に漸騰し、小堅き商狀を示せり。十一月は婚禮季節なる上、七五三祝、明治節、酉の市等あり且つ出廻り多からず、各地産共一、二割方の高値、關西産レンコタヒも亦約三割方の上昇を示し、殊に中旬は、七五三祝の前後、時化のため、甚だしく品薄を告げ、著るしく昂騰を呈せり。師走に入り各地産共旬を追ふて入荷減少し、下旬の如きは時化續きにて出廻り激減し、漸次高値となりしが、尙前月に及ばず、これに反し關西産レンコタヒは、比較的安値のため人氣に投じ二、三割方の上昇を示せり。

一、サ　バ　惣菜物中、春夏秋冬を通じ、最も豐富に供給せられ、市民の食膳を賑はしつゝあるものゝ一として、先づ指を屈せらるゝものはサバを第一とす。

一月より五月迄は天津、千倉、平館、布良等の外房筋、並に勝浦方面を主とし、伊豆、三崎沿岸及び沼津、大磯等の東海道沿岸の外、大島方面よりの品を交へ、五月は三陸産の入荷あり、六月に入りて常磐、九州方面よりも入荷あ

り、而して相場は一月、二月は漸騰氣配を示せるも、三月四月は入荷增加し下押氣配を呈せり。五、六月は產卵期なる上入荷輻輳し、漸落商狀を辿り、近海產ゴマサバ、九州產サバの如きは平均相場二・三圓內外の安値取引となれり。七、八月は九州方面よりの入荷なく、三陸、能代產幾分出廻り主として近海產にして、品薄のため、酷暑の候に拘らず次第に高値となるに至れり。九月に入りて、下關經由の朝鮮產サバの入荷ありしも、氣候良好にして、旬を追ふて昂騰を示し、十月に至り、朝鮮產サバの入荷輻輳せるため安値に轉じ、十一月以降は近海產の他、朝鮮產・青森產も入荷せしが、左して多量ならず、再び漸騰氣配に轉ぜり。

一、**燒竹輪**は相場低廉且つ調理の簡便なる點より一般消費者の嗜好に投じ、重寶なる惣菜物として遍く歡迎せらる。

燒竹輪の出荷地は、鹽釜を第一とし、函館、青森、釜石、石ノ卷、氣仙沼等にして、稀に北海道產釧路、室蘭等より多少入荷を見る事あり。出荷期は一月より六月に至る上半期と九月より十二月に至る下半期の二期にして、盛夏の七、八月の兩月は出荷殆んど稀なり。需要の最盛期は歲末たる十二月にして、一月より三月に至る三ケ月と、十、十一の二ケ月の寒冷の季節に於ては、略々相似たる賣行を示し、四、五月は漸次賣行遲滅し、六月並に九月は暑熱も相當强き季節にて、保存も困難なる關係もあり、入荷薄なるも需要減退し賣行澁り勝なりき。

一月

年更ると共に、上旬は入荷少く市況稍々活氣を呈したるも、中、下旬と次第に入荷增加し、これに反し入場者は增加を示さず、ために賣行捗々しからず、甚だ不活潑なる商勢を呈せり。

刺身物——上旬は、マグロ、カヂキ、メヂ、メバチ等何れも品薄にして、且つ松の內にて需要多きため、昨年末よりも三、四割方の昂騰を示せるも、旬を追ふて日向產マグロの入荷增加し、加之臺灣產カヂキ、キハダの出廻り多く、商狀一變し、相場は互に牽制され、安値市況を辿り、遂に五、六割方の暴落を示すに至れり。

上物——タヒ類は上旬常磐、三州方面より相當出廻りあり、幾分安値なりしも、中旬以降各地產共入荷漸減と共に、相場は昂騰氣配を辿り、カスコタヒ、バナタヒ等もこれに伴ひ比較的高値取引、これに反し關西產レンコタヒは、入荷順調なりしため左したる昂騰は示さざりき。

ヒラメは各地產共上、中旬は品薄のため强氣配なりしも、下旬に至り銚子、常磐方面より入荷增加し、一齊に安値商狀に轉ずるに至れり。

惣菜物——上旬は松の內にて人氣引立たず、賣行不振なりしに拘らず、品薄のため概して高値氣配なりしも、中旬以降入荷增加し、サバ、イカ、アコウタヒ、アヂ等漸落し、タラ、メヌキ、サメ等も不活潑商狀に終始せり。然れども北海產カレヒ類は上旬人氣薄にて安値なりしも、中旬以降季節物の事とて人氣回復し商狀好轉せり。

朝鮮產ニシンは、中旬以降新入荷を見たるも、人氣芳しからず安値取引なりき。

鹽干魚其他——新卷サケ、スルメ類、鹽タラ、數ノ子等は年末需要の直後とて、商內閑散を極め、旬を追ふて下押商狀を呈せり。

冷凍魚——一般魚介の出廻り多く、百三十八噸上場せられしのみ、昨年同期に比し六分の一に過ぎず、サケ、マス、イカ、カヂキ、メカヂキ、米國產エビを主とし、何れも生物に押され氣味にて荷動き不振を極め、昨年同期に比し、約一割方の低落なりき。

二月

本月は旬を追ふて入荷減少し、前月に比し一日平均百十七噸を激減せるも、入場者も亦少く、人氣依然不振にして、荷動き捗々しからず、相場は概して下押氣配ながらも、市況甚だ閑散なりき。

刺身物——マグロは、上旬各地產共出廻り多く安値なりしも旬毎に入荷減少と共に漸騰せしが、尙前月に及ばず、從つてカヂキ、メヂ、メバチ、ビンナガ、メカヂキ、臺灣產カヂキ、キハダ等もマグロと同一步調を辿り漸騰商狀を示せり。

上物——タヒ類は、各地產共品拂底し、臺灣產タヒの入荷も尙需要を充すに足らず、高値に高値を重ね、遂に本市場開設以來の最高記錄を現出せり、これに反しカスコタヒ、ハナタヒ等は入荷多く保合商狀、關西產レンコタヒは出廻り多く、二、三割方の低落を示せり。

ヒラメは入荷少く、漸次高値に回復し、一割五分方の上昇なりき。

惣菜物——ハタ、ムツ、キンメ、ボラ、イナ等は入荷薄のため高値商狀、北海產カレヒ類は入荷多かりしも、產卵期前とて人氣比較的良好にして、約二割方の上昇を示したるも、サバは

人氣引立たず安値取引、イカは陸中產スルメイカの出廻り多きため下押商狀、ブリは先月より引續き高値なりしが、月半頃より伊豆、三崎、房州方面に於て連日大漁あり、入荷殺倒し、急落商狀を現出せるも季節物の事とて、人氣良好にして相當活氣ある賣行を示せり。

鹽干魚其他——新卷サケは、各地產共次第に品薄となりしも米國產サケの出廻り多く押され氣味にて下押商狀、身欠ニシンは朝鮮方面よりの入荷增加し安値となりしも、スルメ類、鹽タラ、チクワ等は品薄のため昂騰氣配なりき。

冷凍魚——一般魚介品薄のため、上場せられし數量三百七十四噸、前月の約二倍半に達し、サケ、マス、イカ、ブリ、米國產エビ等なりしが、イカを除きては概して人氣なく、何れも安値商狀に轉じ、賣行捗々しからざりき。

三　月

本月の入荷は前月と大差なかりしも、入場者は一日平均約千四百人の增加を示せるを以て、相當良好なる賣行を豫想せられしも、財界不況の影響甚大にして、賣行振はず豫期に反する事大なるものありき。

刺身物——マグロは、上、中旬は入荷多からず强氣配なりしが、下旬に至り網代を中心とする伊豆方面に豊漁あり、連日入荷福輳し約五割方の暴落を示し、日向產は遂に八圓臺を割るに至れり、然れ共カヂキ、メヂ、メバチ、メカヂキ、ビンナガ等は入荷少く、大なる低落は示さざりき。

上物——タヒ類は、各地產共引續き入荷僅少にして、依然高値を持續し、近海產中タヒの如きは連日百圓臺を續け、カスコタヒ、ハナタヒ、關西產チコタヒ、レンコタヒ等も亦上昇氣配サハラ、ホウボウ等も高値商狀なりしが、ヒラメは銚子、常磐方面よりの入荷多く漸落し、エビ類も出廻り增加と共に、軟弱商狀に轉ぜり。

惣菜物——ブリは前月に引續き入荷多く、且つ肉質不良にして急落商狀、サバ、ムツ、キンメ、イワシ等も比較的入荷多く安値を辿り、スルメイカは近海產の外、陸中方面よりの出廻り多く低落氣配、常磐、三陸、北海產カレヒ類も亦安値取引なりき。

鹽干魚其他——新卷サケは次第に品薄となりしも、商內捗々しからず下押商狀を示し、チクワ、身欠ニシンも亦安値なりしが、スルメ類は品薄のため、幾分高値氣配なりき。

冷凍魚——本月上場せられし主なるものは、サケ、イカ、米

國產エビ等にして、其の量二百三十六噸、前月の三分の二に過ぎざりしも、惣菜物豊富のため、人氣引立たず賣行良好ならざりき。

四　月

陽春四月に入ると共に、各地產共入荷激增し、一日平均三十噸の增加を示せるも、入場者は反つて減少せるを以て、花見季節にて前月より稍々好轉せりと雖も、尙賣行捗々しからず、不活潑なる市況を呈せり。

刺身物——マグロは出廻盛期の事とて、近海、日向、土佐產の入荷多く安値となり、中旬以降薄漁にて漸騰せしも、尙前月に比し約二割內外の低落、メヂ、メバチ、臺灣產カヂキ、キハダも亦マグロと同一步調を辿りしも、近海產カヂキ、ビンナガは出廻り少く前月に比し幾分の昂騰を示せり。カツヲは次第に漁期に入ると共に、出廻り增加し漸落せしも、肉質良好となり美味を加へしため、荷動き相當活潑なりき。

上物——タヒ類は、產卵期に近づくと共に入荷漸增し、旬を追ふて安値に轉じ、月平均二割方の低落、ハナタヒ、カスコタヒアマタヒ、關西產レンコタヒ等も一割內外の下落を示せり。活魚類は、出廻り漸次增加せるも、比較的人氣良好にして、何れも小堅き取引なりき。

惣菜物——サバ、ボラ、イカ、北海產カレヒ類は品薄のため高値商狀、アヂ、メヌキ等も保合氣配なりしが、ブリ、ホウボウ、キンメ等は、暖氣加はると共に人氣なく低落商狀を示し、ムツは盛漁期に入ると共に、房州方面よりの入荷多量となり、約四割方の暴落を示せり。

季節物として、上旬より、三宅、八丈等の伊豆諸島よりトビウヲ、中旬以降北海道方面よりニシンの新入荷あり、最初高値なりしも、入荷の增加に伴ひ漸落するに至れり。

鹽干魚其他——新卷サケ、鹽サケは、次第に品薄となりしも、鹽强きため反撥氣配を呈するの餘地なく、氣乘薄商狀なりしも、ナマリは燒津、淸水方面より新入荷し比較的高値取引、其他スルメ、無頭タラ、末廣イワシ、粕漬メヌキ、タラ等、需要季節なりしため小堅き取引商狀なりき。

冷凍魚——主としてサケ、イカ、米國產エビ等にして其の量百四十三噸に過ぎず、サケ、イカは比較的荷動き良く、稍々高値取引なりき。

五　月

五月に入りて、入荷一日平均九噸の減少を示せるも、入場者

も亦一日平均約三百人の減少を示し、加之暖氣加はりしため、需要不振を來し、賣行良好ならざりき。

刺身物――マグロは前月より引續き出廻薄のため漸騰し、殊に中旬以降日向産の入荷なく、これに代りし常磐産も入荷少く著るしく上昇し、月平均七、八割の急騰を示せり。メバチも亦マグロ同樣漸騰氣配なりしも、カヂキは房州方面よりの外、臺灣産も多量入荷あり漸落商狀、メヂ、カツヲも亦旬を追ふて入荷增加し、次第に安値を辿るに至れり。

上物――タヒは、産卵期を迎へ、近海を始め、常磐、秋田、關西各方面よりの出廻り豐富にして、二、三割方低落し、旬を追ふて魚荷減少と共に漸騰せしも、尙前月に及ばず、從つてカスコタヒ、ハナタヒ、關西産チコタヒ、レンコタヒ等も、總て軟弱氣配を呈するに至れり。

ヒラメ、サハラ等も入荷多く不活潑商狀、アユは中旬以降九州方面より出廻り初めしも、不況のため人氣揚らず、昨年同期に比し約三割方の安値商狀なりき。

惣菜物――カツヲは近海産の出廻り漸增し下押商狀、ブリ、ワラサ、サバ、イカ等も亦安値氣配、ビンナガ、トビウヲも入荷多く低落し、關西産アヂ、サバ、紀州産メヂ、三陸産メヌキ等も荷動き不振にして軟弱商狀なりき。上旬よりマス、中旬以降サバが、三陸方面より初入荷せるも、珍らしき事とて意外に高値商狀を呈したり。

鹽干魚其他――鹽サケは、昨年末よりの持越しのものは、人氣更に引立たず賣行不振なりしが、上旬より入荷せし新サケは人氣に投じ順調なる賣行を示し比較的高値取引、無頭タラ、粕漬メヌキ、タラ等も高値商狀なりしも、ナマリは燒津、清水よりの外、三崎、房州方面よりも入荷し、出廻り豐富なるため安値に轉じ、前月に比し約二割方の低落を示せり。

冷凍魚――次第に暖氣加はりしため人氣振はず、僅かに九十九噸上場せられしのみ、主としてサケ、イカ、米國産エビなりしが、何れも前月と大差なき商狀なりき。

六月

本月に入りて、入荷は幾分增加を示せるも、入場者は反つて一日平均六百餘人の減少を示し、加之梅雨期のため天候不良にして、人氣不振を極め、賣行捗々しからず、依然活氣ある商内を見る事能はざりき。

刺身物――マグロは、近海、土佐産の外、宮古、釜石、氣仙沼等の三陸産及敦賀を中心とする北陸産の新入荷を見、上旬は

品薄のため大なる低落は示さざりしも、中旬以降三陸、北陸産共出廻り漸增し、加之肉質不良にして脂肪燒けのもの多きため、次第に安値に轉じ、月平均五割方の暴落商狀にして、殊に次品の如きは三圓内外の安値取引、從つてカヂキ、キハダ、メバチビンナガ等も、マグロ同樣漸落し三割乃至五割方の急落、メヂも近海産の外、常磐、北陸、紀州各方面よりの出廻り多く、約半値の安値を呈するに至れり。

上物――タヒ類は、月初めは各地産共品薄のため引續き高値なりしも、水戸方面に豐漁あり入荷輻輳し、加之三陸、新潟産も出廻りしため急落商狀を呈し、中旬以降再び入荷減少せるも、産卵直後の事とて品質不良にして昂騰せず、月平均二、三割方の低落、其他アマタヒ、ハナタヒ、カスコタヒ、關西産レンコタヒ等も同樣軟弱商狀を示せり。

活魚類は、暑氣加はると共に需要期に入りしも、不況のため人氣薄にて高値を示さず。アユも一日解禁となり、近縣産も出廻り初めしが、これ又不況の影響にて例年の如き高値に及ばざりき。

惣菜物――降雨多く賣行阻まれ勝ちにして、カツヲ、ブリ、ワラサ、イナダ、アヂ、イカ、サケ、マス等を始めとし、季節物のスヾキ、イサキ等も安値取引、サバは近海産の外、常磐關西方面よりも多量出廻り、二割方の安値商狀なりき。

鹽干魚其他――新サケは、根室の他、室蘭、釧路、浦河方面より出廻り、上旬は未だ品薄にて高値なりしも、中旬以降入荷增加せるため、賣行比較的良好ながらも漸落し、三割内外の安値ナマリも引續き入荷多く三割内外の低落、其他末廣イワシ、無頭タラ等も人氣不振にして軟弱氣配なりき。

冷凍魚――惣菜物の賣行不振に依り、上旬米國産エビ八噸上場せられしのみ。

七月

本月の入荷は、前月に比し一日平均七十二噸の減少を示し、これに反し入場者は一日平均千人餘を增加し、上、中旬は氣候比較的涼しく荷動き稍々活潑なりしも、下旬に至り、暑氣急激に加はり、加之諸學校暑中休暇に入り、學生、生徒の歸國するもの等、帝都を離るゝもの相繼ぎ、例年の如く需要大に減退し、商狀不振となれり。

刺身物――マグロは、關西方面よりの入荷少量となりしも、三陸、北海産の入荷多く、殊に下旬は暑氣のため低落せしも前月と大差なき商狀、カヂキは引續き房州方面よりの入荷多く漸

落氣配、メヂ、カツヲも近海産の外、三陸方面よりも入荷あり下押商狀なりしが、キハダは季節向なる上品薄にして、且つ肉質良好なりしため、漸騰氣配を辿れり。

上物——タヒ類は、近海、三州産は幾分入荷減少せるも、銚子、水戸方面よりの入荷多く、且つ三陸、秋田方面よりも出廻りありしため幾分下押氣配、カスコタヒ、ハナタヒ等も同樣安値商狀なりき。

活魚類は、暑氣加はると共に需要增加し比較的活氣を呈し、ヒラメ、サハラ等も品薄にて强氣配なりしも、アユは旬を追ふて入荷增加し軟弱商狀を呈せり。

ウナギ、ドゼウは丑の日ありしため、月半頃より漸次騰貴せるも、賣行相當良好なりき。

惣菜物——一般に出廻薄となり、ブリ、ワラサ、イナダ等の安値なりし外は、サバ、アヂ、トビウヲ、タカベ、イワシ、スルメイカ等季節向にて高値取引、關西産アヂ、サバ、北海産サケ、マス等も前月と大差なき商狀を示せり。

鹽干魚其他——新サケは、各地産共次第に品薄となり、高値に轉じ、從つて新入荷せる冷藏新卷サケも人氣良好にして高値取引、又中旬以降伊豆諸島よりアヲムロアヂクサヤ製出廻りしが、季節物として比較的良好なる賣行を示せり。

冷凍魚——全然上場せられず。

八月

盛夏の八月を迎へ、上旬は例月と大差なかりしも、前月末より兆したる魚市場組合對買出人聯盟間の紛爭は、十四日遂に決裂し、不買同盟斷行せられ、その影響を受け、各産地よりの出荷は手控え氣味にて漸次減少し、一日平均僅かに四百五十八噸に過ぎず、殊に近海産の出廻り著るしく少きため、相場は概して上昇氣配を辿れるも、買出人の主體をなす鮮魚商の不買同盟は、十四日以降約二週間の長さに亘り、一日平均五千百餘人を激減せるため、例年の夏枯れの現象は倍加し、不活潑なる商勢に終始せり。

刺身物——マグロは上旬三陸、北海産の入荷多く著しく低落し、次品の如き二圓方の取引にて最低記錄を作るに至れり。中旬以降入荷少く且つ品質恢復し次第に高値に轉じ、下旬釧路産中マグロの入荷を見たるも、人氣比較的良好にして續騰商狀なりき。又メヂ、カヂキ、キハダ等も品薄にて昂騰氣配、近海産カツヲも出廻り少く高値商狀なりき。

上物——タヒは、近海、常磐産共出廻り少く五割乃至三割方の急騰、アマタヒ、カスコタヒ、ハナタヒ等も上昇氣配なりしが、賣行捗々しからざりき。

又活物類、シマアヂ、カンバチ、ヒラメ、スバキ等も品薄にて昂騰商狀なりしも、アユは各地産共入荷增加せる上、不況のため商内不振にして漸落せり。

惣菜物——不買同盟の影響最も大にして、品に依り高低區々の商狀を辿り、季節向のイサキ、サケ、マスは入荷少く高値取引、アヂは近海の外、關西産出廻りしも、賣行比較的良く高値を示せり。これに反し、ワラサ、イナダ、サバは賣行惡く安値取引、スルメイカ、トビウヲは伊豆諸島より、カツヲは三陸方面よりの入荷輻輳し、何れも漸落商狀を示せり。

鹽干魚其他——カムサツカ産冷藏新卷サケは、入荷漸增と共に軟弱氣配と化し、ナマリも入荷多く安値氣配、鹽タラも人氣薄にて賣行捗々しからざりき。

冷凍魚——本月は全然上場せられず。

九月

二週間に亘る不買同盟も先月末解決せられ、入荷漸次增加し、前月に比し一日平均二百五十噸の激增を示せるも、入場者も亦一日平均五千餘人を增加し舊に復せるを以て、買人氣引立ち、加之冷氣加はり需要喚起せるため、市況活氣を加へ、順調なる取引狀況を現出せり。

刺身物——マグロは三陸、北海産の他、擇捉島産も交り、入荷相當多かりしも、肉質良好となり荷動き順調なりしため三、四割方の昂騰、カヂキは房州、三陸産共入荷薄にて昂騰商狀、メヂも亦出廻り少く二、三割方の上昇を示せるも、キハダは既に需要期を經過し、品薄に拘らず漸落市況を辿れり。

上物——タヒ類は、上旬出廻り多く安値なりしも、旬を追ふて品薄となり續騰し、前月に比し一割內外の上昇、關西産レンコタヒもこれに伴ひ一、二圓方の高値を示せり。

其他活物類、シマアヂ、カンバチ、ヒラメ等は、人氣芳しからず、前月と大差なき商狀なりき。

惣菜物——サバは品質良好にして漸騰氣配、ブリ、ワラサ、イナダ、アヂ、トビウヲ等も高値商狀、關西産アヂ、三陸産メヌキ、イカ、北海産カレヒ、サケ等も一般に高値を示せるも、スルメイカ、タカベは入荷多く下押氣配を辿れり。

サンマは、昨年に比し幾分遲れ、中旬以降三陸方面より出廻り初めしが、肉質良好にして、昨年度に比し一尾一錢內外の高値取引なりき。

鹽干魚其他――冷藏新卷サケは、人氣次第に回復し漸騰し、下旬擇捉島産新卷サケの入荷を見たるも影響なく、强氣配なりしが、無頭タラは人氣薄にて下押氣配、ナマリは三陸産の入荷多く軟弱商狀、伊豆諸島産クサヤ干物は、季節物とて賣行良好なりしも、出廻り多く前月に比し幾分安値商狀なりき。

冷凍魚――全然上場せられず。

十月

本月は出廻盛期に近づき、各地産共增加し一日平均八百三十七噸の多量に達し、十月としては開場以來の最高記錄なりしも、買出人の出足相當頻繁にして、且つ一般鮮魚介の需要期に入りしため、順調なる賣行を示せり。

刺身物――マグロは前月同樣三陸、北海、擇捉島産にして上、中旬は入荷多く漸落せるも、下旬に至り入荷減少したるため上昇し前月と大差なき商狀、中マグロは三陸、北海産共比較的人氣引立ち上昇氣配、メヂも亦品薄のため一割内外の高値なりしも、カヂキは三陸産の出廻り增加し一、二割方の低落商狀を示せり。

上物――タヒ類は、入荷旬を追ふて增加し、近海産大中小タヒは月平均一割五分方の低落、近海産アマタヒ、カスコタヒ、ハナタヒ、常磐産タヒも同樣下押商狀なりしが、關西産レンコタヒは賣行良好にして漸騰氣配なりき。

ヒラメ、サハラ、カンパチ等は出廻り多く稍々低落せり。

惣菜物――荷動き次第に好轉し、ブリ、ワラサ、イナダ、ワカシ等何れも高値商狀、イワシも出廻薄のため上昇氣配、北海産サケ、カレヒ類も入氣良く高値取引なりしが、ボラ、イナは横須賀方面より、アヂ、サバ、トビウラも伊豆、房州方面より夫々出廻り多く軟弱氣配、スルメイカは伊豆、房州方面に大漁あり、加之三陸、北海道方面よりも連日入荷殺倒し、賣行良好ながら安値に轉じ、サンマも漁場南下し、下旬に至り三陸産の他、常磐、近海産も出廻り初め、且つ品質良好ならず安値取引なりき。

鹽干魚其他――新卷サケは根室、三場所、擇捉島方面より入荷し、幾分出廻薄の上、品質も良好なりしため漸次氣配高となり、冷藏新卷サケ、改良サケ等も小堅き商狀を呈せり。

冷凍魚――全然上場せられず。

十一月

本月は魚荷出廻盛期に拘らず、前月に比し一日平均六十一噸を減少せるも、買出人は相當多く、明治節、七五三祝、酉の市等祝日祭事あり、需要增加せるため荷動き比較的良好なりき。

刺身物――マグロは漸次需要を增加せる上、中旬以降擇捉島産の入荷杜絶え、加之北海、三陸産共入荷激減し、三、四割乃至五、六割方の昂騰を示し、カヂキも亦各地産共出廻薄にて四、五割方の上昇、其他キハダ、メヂ、メバチ等もマグロの高値に支配され、一般に上昇商狀を呈せり。

上物――タヒ類は近海、遠海産共出廻薄なる上、七五三祝の關係もあり、前月に比し一割内外の上昇、關西産レンコタヒも亦二、三割方の昂騰を示せり。

ヒラメ、サハラ等も品薄にて上昇氣配、エビ類も亦出廻り少く二、三割方の高値取引なりき。

鹽干魚其他――各地産新卷サケは、前途品薄を豫想せられ二三割方の漸騰、無頭タラ、スルメ、末廣イワシ等も賣行增加し上昇商狀を呈せり。

冷凍魚――中旬以降サケが百九十九噸上場せられ、生物拂底の際とて比較的賣行良好なりき。

十二月

本月に入りて入荷は幾分增加せるも、入場者も亦一日平均約二萬五千人の多數にして、不況とは云へ歲末氣分濃厚にして、市況活氣を加へ、荷動き相當良好なりき。

刺身物――マグロは、北海産の入荷なく、三陸産を主とし、常磐産中マグロも出廻り、上、中旬は出廻り多量のため安値なりしが、下旬に至り入荷著しく減少せる上、正月用として賣行好轉し急騰、カヂキも亦マグロ同樣旬を追ふて昂騰し、キハダ、メカヂキ、ビンナガ、メバチ等も上昇氣配なりしも、メヂは近海産の外、中旬以降北陸産の出廻り多きため上昇するに至らざりき。

上物――近海産大中小タヒは旬を追ふて上昇せるも前月と大差なく、カスコタヒ、ハナタヒ、常磐産タヒも變動なかりしが關西産レンコタヒは、比較的安値なるため賣行良く、前月に比し二、三割方の昂騰を示せり。

惣菜物――一般に品薄となり、サバ、イカ、ボラ、イナ、イワシ、三陸産メヌキ、北海産カレヒ等、何れも高値なりしが、例年の如く旬を追ふて賣行不振に陷れり。然るにブリ、ワラサは、下旬に至り小田原並に北陸方面より多量入荷を見たるも、賣行頗る良く高値取引なりき。

鹽干魚其他――新卷サケは年末必需品なる上、不漁のため著しく高値を豫想せられ、上旬早々昂騰し、中旬に至りては約四

割方の上昇を示せるも、賣行之に伴はず、下旬に至り遂に下押氣配に轉じ、數の子も亦品薄なりしも、これ亦新卷サケ同樣の商狀を辿れり。

冷凍魚――サケ、イカ、米國產エビを主とし、三百四十四噸上場せられしが、何れも人氣良好にして相當高値に取引せられたり。

二、入荷狀況

當市場に集散せらるゝ魚介類は、北は千島、北海道より、南は九州に至る內地沿岸は勿論、或は朝鮮、臺灣、樺太、關東州等の植民地よりも搬入せられ、尙露領カムサツカ、沿海州及北米合衆國、メキシコ等の外國よりも輸入せらるゝ等、その範圍實に廣汎に亘れり。

昭和七年中の魚荷總數量は二十三萬七千五百十八噸にして、一日最大入荷の記錄は十二月二十三日の市場定休日明けにて千百十五噸、同上最少入荷は八月十六日の二百八十九噸にして、一ケ年一日平均入荷數量は六百七十五噸、前年に比し總數量に於て一萬六千百四十四噸、一日平均四十五噸の減少を示せり。

入荷は逐年增加しつゝあるに拘らず、斯の如き減少は、一に八月に於ける市場紛爭の際、各地よりの出荷手控えに起因するのみならず、各地全般に亘る漁事不振に基くものと推察せらる。之を月別に觀察すれば、一、六、七、十月のみ昨年より幾分增加し、殘餘の八ケ月は減少を示せり。

尙之を入荷經路に依り、陸運、海運、生產地自動車直送、冷凍魚介別とすれば、鐵道輸送量は昨年度に比し一萬二千二十八噸、船舶輸送量は三千二十九噸、冷凍魚介は八百九十三噸を夫々減少し、自動車直送のみ九百三噸を增加し、前記の如く總量に於て約七分の減少を來せるなり。

而して鐵道便に依る魚荷の減退は、兩國、汐留及隅田川各驛扱の全般に亘る減少に起因す。

次に海運入荷の減少を檢するに、入荷隻數に於て昨年度に比し千四百二隻減の一萬千七百二十八隻、而して東京灣汽船扱のものは入荷幾分增加せるも、發動機船便のもの著しく減少し、各地の漁事稀薄を語るものなり。

自動車直送に依る魚荷は、千葉縣銚子、並に片貝を中心とする九十九里沿岸のものを主とし、西は沼津以東、東は水戶以西の魚荷にして、その量次第に增加を示し、昨年度の一萬五千四百九十四臺の二萬三千二百十六噸に對し、本年は一萬五千九百七

十六臺の二萬四千二十一噸に達し、その性質上所謂小量發荷にのみ用ひらるゝを以て、利用の範圍は制限せらるゝも、尙今後國道の完成に伴ひ相當漸增の傾向あるものゝ如し。

冷凍魚介の販賣時期は、鮮魚需要期の一月より四月に至る上半期と、十、十一、十二月の候なるも、本年は鮮魚賣行不振のため、上場せられし數量僅かに千五百四十一噸、昨年度に比し八百九十二噸卽ち三割七分の減少を示せり。然れども、魚類供給の調節並に消費經濟上、重要且つ確固たる一地步を占むるを以て、冷凍法の進步發達に伴ひ、將來に於ては甚だ主要なる地位を確立し、大に發展の餘地あるものと認めらる。

三、入場人員並入車數

買出人を主とする入場人員は、逐年增加する傾向あり。然るに、本年に於ては八百三十六萬四千餘人を算し、昨年に比し九千餘人を減少せり、然れ共、一日平均に於ては左して遜色を認めず、依然二萬三千七百餘人に達せり。

而して消費節約の叫ばるゝ時、斯の如き多數の買出人あり、加之軟弱氣配に終始せるは一見奇なるが如く觀察せらるゝも、この現象は卽ち、一般に市場に對する理解の發達增進を示すは勿論、一方不況に依り、從來鮮魚小賣商の手を經て購入せし各種飲食業者が、營業不振を打開する一法として、仕入方法を改善し、市場より直接購入する傾向を生ぜし事を語るものと認めらる。

本年に於ける最大入場者は一月三日初荷の三萬六千七十四人最少は八月十六日の一萬千二百十五人にして、一ケ年を通じ一日平均入場者は二萬三千七百六十四人、更に月別に見れば、最も多數の入場者を見たるは、師走の七十四萬八千九百餘人、一日平均二萬四千九百六十五人、最少は八月の五十六萬五百餘人一日平均一萬八千六百八十六人なり。

貨物自動車は、本年に於ては三十四萬四千六百餘臺にして、前年に比し二萬二千九十九臺を增加し、自轉車も二百十三萬七千七百餘臺にして、前年に比し二十三萬八千四百餘臺を激增し、手車は十萬九千九百餘臺にして、前年に比し八萬二千五百餘臺を減少せり、

自動車は逐年增加する傾向あるものにして、輸送の輕便、時間の經濟短縮のため、最も利用の範圍の廣き事を語り、自轉車の著しき增加は、前述の各種飲食業者等の小量購買者の激增を語るものなり。

四、地方出荷數量

地方出荷と稱するは、一度市場に搬入せられたる魚荷を、取引後碎氷を加へ、荷造りの上、之を直接消費地に送るもの、及市内各驛より近縣に積出せらるゝもの、總稱にして、此に從事する者は地方出荷業者並に發送運送業者等の附屬運送業者なり。

而して隅田川驛經由のものは長野、新潟、富山、栃木、宮城、秋田縣を主とし數量千五百五十五噸、上野驛經由のものは上記各地方に至急を要するものを仕向け九百九十餘噸、兩國驛經由のものは千葉方面を主とし八百十五噸、汐留驛扱は靜岡、愛知を初め阪神地方に迄及び數量五百七十餘噸にして比較的少量なり。飯田町、新宿驛經由のものは山梨縣、長野縣南部、岐阜縣一部等にして千六百六十餘噸、池袋經由のものは東上線各驛にして千百九十餘噸、淺草驛のものは群馬、栃木、埼玉等の諸縣にして八百二十餘噸、又消費地直送は埼玉縣本庄、群馬縣高崎、前橋、栃木縣宇都宮、山梨縣上野原等を主とし、遠くとも六、七十哩以内の範圍に止り、その數量二千三百餘噸に達せり。

出荷總數量は九千九百十五噸にして、昨年に比すれば二千百十三噸の激減を示せり。

斯の如き著しき減少は、農村並に小都市等地方消費地に於ける不景氣に依る購買力の衰退、又輸送方法の簡便化に依り漁業地より直接消費地に仕向けらるゝ數量の逐年增加する傾向に基く事大なりと推定せらる、出荷數量と入荷總數量の比較を對照するに、本年は約四分二厘の割合を示せり。

五、冷藏庫寄託狀況

本冷藏庫は、近く本市中央卸賣市場附屬冷藏庫として、其の業務を開始す可きものなるが、舊冷藏庫に比し、約十五倍の規模と機能とを有し、日々市場に上場せらるゝ賣殘品の貯藏保管は勿論、一般腐敗性食料品需給の調節を目的とする市場に於る貯藏設備の一つとして、生產者及び問屋業者の寄託に應ぜんとするものなれども、本年度に於ては、不取敢從前通り市設冷藏庫としての營業を繼續したり。從つて寄託物の主體は魚類にして、極めて僅少には、鷄卵の保管も取扱はれたり。

當冷藏庫は、本年度五月下旬に竣工を見たれ共、冷凍設備の完成遲れ、事實上の寄託事務は七月下旬より行はれたり。乍而本建築の工事の關係上、大棧橋が使用し得ざりしと、魚市場との間は、工事現場に遮られ遠隔なるに加へ、不完全且つ狹隘なる通路となり、交通困難にして、搬出入の不便素より甚だしく、爲めに、一般小口寄託者は、場外附近の私設冷藏庫を利用し、僅に散見するの狀況にありしが、九月下旬使用條例の改正に伴ひ、運搬に自動車を利用する坪扱使用者の激增により、漸く左記の如き結果を得るに至れり。

尙ほ冷凍設備の完備は、業者の冷凍に關する智識の向上と理解と相待つて、今後益々利用せらるゝ傾向を有し、本年度に於て、外國輸出品としてメヂ、ビン長、メカジキ及び、內地向としては、海產物に乏しき長野、山梨等の奥地へのブリ、ワラサ等、約三四〇、九四噸の多量の冷凍を見たるは、本市としての新設備にして、注目に値する所なり。

記

昭和七年度

寄託數量	一七四件	四、五四一・七〇噸	一日平均	二五・〇九噸
內譯				
坪扱	三六一件	三、二三二・四四噸	一日平均	一七・九六噸
小口	一三八二件	一、三四三・六六	一日平均	七・四六
冷凍數量	九一件	三四〇・九四	一日平均	一・八九

本年の冷凍は、七、八、九月のブリ、メヂ、ワラサ、及び十、十一月のメカジキ等其の主なるものなり。

第三章　統　計

一、入場人員及船車數九箇年比較

年月日	入場者數 二ヶ月合計	入場者數 一日平均	自動車數 一ヶ月合計	自動車數 一日平均	自轉車數 一ヶ月合計	自轉車數 一日平均	手車數 一ヶ月合計	手車數 一日平均	汽船數 一ヶ月合計	汽船數 一日平均	發動機船數 一ヶ月合計	發動機船數 一ヶ月平均	小舟數 一ヶ月合計	小舟數 一ヶ月平均	兩國橋幹驛及其他 一ヶ月合計	兩國橋幹驛及其他 一ヶ月平均
一月																
大正三年	三九〇、〇〇〇人	一三、四八人	二、六一一台	九〇台	三五、〇〇〇台	一、二一六台	一、二〇〇台	五二台	一四、三八〇隻	五〇隻	二四、〇〇〇隻	八〇隻	三三〇隻	一一隻	二三五隻	八〇隻
同四年	三六、三六六	一二、一九	二、六三四	九二	三五、六五三	一、一九九	一、一八〇	五一	一四、一四五	四七	二四、〇〇〇	八〇	三一〇	一〇	二三二	七七
同五年	四〇、七一五	一三、三三	二、六六一	九二	三六、八八八	一、二七六	一、一八〇	五一	一四、一四五	四七	二四、〇〇〇	八〇	三一〇	一〇	二三二	七七
同六年	四八、〇七七	一六、〇二	二、七三三	九一	三七、一八一	一、二三九	一、一八〇	五一	一四、一四五	四七	二四、〇〇〇	八〇	三一〇	一〇	二三二	七七
同七年	五六、六七六	一八、六七	二、七六一	九二	三七、四〇〇	一、二四七	一、一八〇	五一	一四、一四五	四七	二四、〇〇〇	八〇	三一〇	一〇	二三二	七七
昭和二年	五四、〇七七	一八、〇二	二、七六一	九二	三七、四〇〇	一、二四七	一、一八〇	五一	一四、一四五	四七	二四、〇〇〇	八〇	三一〇	一〇	二三二	七七
同三年	五六、一七六	一八、七二	二、七六一	九二	三七、四〇〇	一、二四七	一、一八〇	五一	一四、一四五	四七	二四、〇〇〇	八〇	三一〇	一〇	二三二	七七
二月																
大正三年	三七、〇八九	一三、四三	二、六一一	九〇	三五、〇〇〇	一、二一六	一、二〇〇	五二	一四、三八〇	五〇	二四、〇〇〇	八〇	三三〇	一一	二三五	八〇
同四年	三九、三五一	一四、〇四	二、六三四	九二	三五、六五三	一、二七六	一、一八〇	五一	一四、一四五	四七	二四、〇〇〇	八〇	三一〇	一〇	二三二	七七
同五年	四〇、七一二	一四、五五	二、六六一	九二	三六、三三一	一、二七六	一、一八〇	五一	一四、一四五	四七	二四、〇〇〇	八〇	三一〇	一〇	二三二	七七
同六年	四〇、〇七一	一四、二七	二、七三一	九二	三七、一八一	一、二四七	一、一八〇	五一	一四、一四五	四七	二四、〇〇〇	八〇	三一〇	一〇	二三二	七七
同七年	四八、〇七一	一六、〇二	二、七六一	九二	三七、四〇〇	一、二四七	一、一八〇	五一	一四、一四五	四七	二四、〇〇〇	八〇	三一〇	一〇	二三二	七七
昭和二年	五四、〇七一	一八、〇二	二、七六一	九二	三七、四〇〇	一、二四七	一、一八〇	五一	一四、一四五	四七	二四、〇〇〇	八〇	三一〇	一〇	二三二	七七
同三年	五六、一七六	一八、七二	二、七六一	九二	三七、四〇〇	一、二四七	一、一八〇	五一	一四、一四五	四七	二四、〇〇〇	八〇	三一〇	一〇	二三二	七七
三月																
大正三年	四四、九一八	一四、一八	二、八一一	九〇	三五、〇〇〇	一、二一六	一、二〇〇	五二	一四、三八〇	五〇	二四、〇〇〇	八〇	三三〇	一一	二三五	八〇
同四年	四五、七一二	一四、七七	二、八六一	九二	三五、六五三	一、二七六	一、一八〇	五一	一四、一四五	四七	二四、〇〇〇	八〇	三一〇	一〇	二三二	七七
同五年	四九、〇四五	一五、八一	二、八六一	九二	三六、三三一	一、二七六	一、一八〇	五一	一四、一四五	四七	二四、〇〇〇	八〇	三一〇	一〇	二三二	七七
同六年	四九、〇四五	一五、八一	二、八六一	九二	三七、一八一	一、二四七	一、一八〇	五一	一四、一四五	四七	二四、〇〇〇	八〇	三一〇	一〇	二三二	七七
同七年	四九、〇四五	一五、八一	二、八六一	九二	三七、四〇〇	一、二四七	一、一八〇	五一	一四、一四五	四七	二四、〇〇〇	八〇	三一〇	一〇	二三二	七七
昭和二年	四九、〇四五	一五、八一	二、八六一	九二	三七、四〇〇	一、二四七	一、一八〇	五一	一四、一四五	四七	二四、〇〇〇	八〇	三一〇	一〇	二三二	七七
同三年	四九、〇四五	一五、八一	二、八六一	九二	三七、四〇〇	一、二四七	一、一八〇	五一	一四、一四五	四七	二四、〇〇〇	八〇	三一〇	一〇	二三二	七七
四月																
大正三年	四五、七一二	一五、二四	二、九一一	九〇	三五、〇〇〇	一、二一六	一、二〇〇	五二	一四、三八〇	五〇	二四、〇〇〇	八〇	三三〇	一一	二三五	八〇
同四年	四五、九一二	一五、三〇	二、九六一	九二	三五、六五三	一、二七六	一、一八〇	五一	一四、一四五	四七	二四、〇〇〇	八〇	三一〇	一〇	二三二	七七
同五年	四五、九一二	一五、三〇	二、九六一	九二	三六、三三一	一、二七六	一、一八〇	五一	一四、一四五	四七	二四、〇〇〇	八〇	三一〇	一〇	二三二	七七
同六年	四五、九一二	一五、三〇	二、九六一	九二	三七、一八一	一、二四七	一、一八〇	五一	一四、一四五	四七	二四、〇〇〇	八〇	三一〇	一〇	二三二	七七
同七年	四五、九一二	一五、三〇	二、九六一	九二	三七、四〇〇	一、二四七	一、一八〇	五一	一四、一四五	四七	二四、〇〇〇	八〇	三一〇	一〇	二三二	七七
昭和二年	四五、九一二	一五、三〇	二、九六一	九二	三七、四〇〇	一、二四七	一、一八〇	五一	一四、一四五	四七	二四、〇〇〇	八〇	三一〇	一〇	二三二	七七
同三年	四五、九一二	一五、三〇	二、九六一	九二	三七、四〇〇	一、二四七	一、一八〇	五一	一四、一四五	四七	二四、〇〇〇	八〇	三一〇	一〇	二三二	七七

年月日	入場者數 二ヶ月合計	入場者數 一日平均	自動車數 一ヶ月合計	自動車數 一日平均	自轉車數 一ヶ月合計	自轉車數 一日平均	手車數 一ヶ月合計	手車數 一日平均	汽船數 一ヶ月合計	汽船數 一日平均	發動機船數 一ヶ月合計	發動機船數 一ヶ月平均	小舟數 一ヶ月合計	小舟數 一ヶ月平均	兩國橋幹驛及其他 一ヶ月合計	兩國橋幹驛及其他 一ヶ月平均
五月																
大正三年	四六、九一八	一五、二四	二、九一一	九〇	三五、〇〇〇	一、二一六	一、二〇〇	五二	一四、三八〇	五〇	二四、〇〇〇	八〇	三三〇	一一	二三五	八〇
同四年	四七、一一二	一五、一七	二、九六一	九二	三五、六五三	一、二七六	一、一八〇	五一	一四、一四五	四七	二四、〇〇〇	八〇	三一〇	一〇	二三二	七七
同五年	四七、一一二	一五、一七	二、九六一	九二	三六、三三一	一、二七六	一、一八〇	五一	一四、一四五	四七	二四、〇〇〇	八〇	三一〇	一〇	二三二	七七
同六年	四七、一一二	一五、一七	二、九六一	九二	三七、一八一	一、二四七	一、一八〇	五一	一四、一四五	四七	二四、〇〇〇	八〇	三一〇	一〇	二三二	七七
同七年	四七、一一二	一五、一七	二、九六一	九二	三七、四〇〇	一、二四七	一、一八〇	五一	一四、一四五	四七	二四、〇〇〇	八〇	三一〇	一〇	二三二	七七
昭和二年	四七、一一二	一五、一七	二、九六一	九二	三七、四〇〇	一、二四七	一、一八〇	五一	一四、一四五	四七	二四、〇〇〇	八〇	三一〇	一〇	二三二	七七
同三年	四七、一一二	一五、一七	二、九六一	九二	三七、四〇〇	一、二四七	一、一八〇	五一	一四、一四五	四七	二四、〇〇〇	八〇	三一〇	一〇	二三二	七七
六月																
大正三年	四七、九一八	一五、九一	二、九一一	九〇	三五、〇〇〇	一、二一六	一、二〇〇	五二	一四、三八〇	五〇	二四、〇〇〇	八〇	三三〇	一一	二三五	八〇
同四年	四八、八一二	一五、九四	二、九六一	九二	三五、六五三	一、二七六	一、一八〇	五一	一四、一四五	四七	二四、〇〇〇	八〇	三一〇	一〇	二三二	七七
同五年	四八、八一二	一五、九四	二、九六一	九二	三六、三三一	一、二七六	一、一八〇	五一	一四、一四五	四七	二四、〇〇〇	八〇	三一〇	一〇	二三二	七七
同六年	四八、八一二	一五、九四	二、九六一	九二	三七、一八一	一、二四七	一、一八〇	五一	一四、一四五	四七	二四、〇〇〇	八〇	三一〇	一〇	二三二	七七
同七年	四八、八一二	一五、九四	二、九六一	九二	三七、四〇〇	一、二四七	一、一八〇	五一	一四、一四五	四七	二四、〇〇〇	八〇	三一〇	一〇	二三二	七七
昭和二年	四八、八一二	一五、九四	二、九六一	九二	三七、四〇〇	一、二四七	一、一八〇	五一	一四、一四五	四七	二四、〇〇〇	八〇	三一〇	一〇	二三二	七七
同三年	四八、八一二	一五、九四	二、九六一	九二	三七、四〇〇	一、二四七	一、一八〇	五一	一四、一四五	四七	二四、〇〇〇	八〇	三一〇	一〇	二三二	七七
七月																
大正三年	四八、九一八	一五、四一	二、九一一	九〇	三五、〇〇〇	一、二一六	一、二〇〇	五二	一四、三八〇	五〇	二四、〇〇〇	八〇	三三〇	一一	二三五	八〇
同四年	四八、八一二	一五、四四	二、九六一	九二	三五、六五三	一、二七六	一、一八〇	五一	一四、一四五	四七	二四、〇〇〇	八〇	三一〇	一〇	二三二	七七
同五年	四八、八一二	一五、四四	二、九六一	九二	三六、三三一	一、二七六	一、一八〇	五一	一四、一四五	四七	二四、〇〇〇	八〇	三一〇	一〇	二三二	七七
同六年	四八、八一二	一五、四四	二、九六一	九二	三七、一八一	一、二四七	一、一八〇	五一	一四、一四五	四七	二四、〇〇〇	八〇	三一〇	一〇	二三二	七七
同七年	四八、八一二	一五、四四	二、九六一	九二	三七、四〇〇	一、二四七	一、一八〇	五一	一四、一四五	四七	二四、〇〇〇	八〇	三一〇	一〇	二三二	七七
昭和二年	四八、八一二	一五、四四	二、九六一	九二	三七、四〇〇	一、二四七	一、一八〇	五一	一四、一四五	四七	二四、〇〇〇	八〇	三一〇	一〇	二三二	七七
同三年	四八、八一二	一五、四四	二、九六一	九二	三七、四〇〇	一、二四七	一、一八〇	五一	一四、一四五	四七	二四、〇〇〇	八〇	三一〇	一〇	二三二	七七
八月																
大正三年	四八、九一八	一五、四一	二、九一一	九〇	三五、〇〇〇	一、二一六	一、二〇〇	五二	一四、三八〇	五〇	二四、〇〇〇	八〇	三三〇	一一	二三五	八〇
同四年	四八、八一二	一五、四四	二、九六一	九二	三五、六五三	一、二七六	一、一八〇	五一	一四、一四五	四七	二四、〇〇〇	八〇	三一〇	一〇	二三二	七七
同五年	四八、八一二	一五、四四	二、九六一	九二	三六、三三一	一、二七六	一、一八〇	五一	一四、一四五	四七	二四、〇〇〇	八〇	三一〇	一〇	二三二	七七
同六年	四八、八一二	一五、四四	二、九六一	九二	三七、一八一	一、二四七	一、一八〇	五一	一四、一四五	四七	二四、〇〇〇	八〇	三一〇	一〇	二三二	七七
同七年	四八、八一二	一五、四四	二、九六一	九二	三七、四〇〇	一、二四七	一、一八〇	五一	一四、一四五	四七	二四、〇〇〇	八〇	三一〇	一〇	二三二	七七
昭和二年	四八、八一二	一五、四四	二、九六一	九二	三七、四〇〇	一、二四七	一、一八〇	五一	一四、一四五	四七	二四、〇〇〇	八〇	三一〇	一〇	二三二	七七
同三年	四八、八一二	一五、四四	二、九六一	九二	三七、四〇〇	一、二四七	一、一八〇	五一	一四、一四五	四七	二四、〇〇〇	八〇	三一〇	一〇	二三二	七七

同四年	同五年	同六年	同七年	大正三年	大正四年	大正五年	大正六年	大正七年	大正八年	大正九年	大正十年	大正十一年	大正十二年	昭和二年	昭和三年	同四年	同五年	同六年	同七年
九月												十月							
六一、七五六	七〇三、四七八	六八七、九〇〇	五六〇、五九一	四四七、〇三二	四四一、九一一	四一〇、五六六	四八一、〇五六	五六〇、一六九	六五三、八五〇	六四七、七五九	七〇八、七〇六	六六九、〇三一	四八五、三八	五〇〇、二二三	五四三、五一六	六五三、五一〇	六〇〇、一四一	七〇五、一〇三	七五〇、六四三
二〇、三九三	二三、四一六	二八、九三〇	二八、六八六	一五、四一五	一二、八五九	一〇、九五六	二〇、六八〇	二〇、五五一	二〇、四三七	二四、四三八	二三、五一二	二〇、二二一	一六、一七七	一六、六七四	一八、一一四	二一、七七七	二〇、〇三二	二四、三五五	二〇、一〇三
一〇、七二一	一二、四〇〇	一八、〇一八	二〇、三五一	一三、九九一	一〇、九〇〇	一三、一〇〇	一二、五三三	一〇、〇三八	一〇、六二一	一〇、一二六	一〇、〇五〇	一一、〇九六	一三、一〇〇	一〇、六二四	一六、一九九	一〇、〇三九	一一、七四一	一〇、七七三	一〇、〇八六
三五、八〇	九一、〇〇	九五、四四	九五、五〇	三五、〇〇	四〇、〇〇	四〇、〇〇	四〇、〇〇	四〇、〇〇	四〇、〇〇	四〇、〇〇	四〇、〇〇	四〇、〇〇	四三、七	四八、八	四五、八	四〇、〇〇	九五、六	九〇、〇〇	九〇、〇〇
一三、四九三	一五、六一六	一〇、〇二五	一七、八〇	七一、〇五六	七一、〇五六	七一、〇五六	七一、〇五六	七一、〇五六	七一、〇五六	七一、〇五六	七一、〇五六	七一、〇五六	七一、〇六三	七一、〇五六	七一、〇五六	七一、〇五六	七一、〇五六	七一、〇五六	七一、〇五六
二二、七五三	二二、〇五六	二二、〇五六	二二、〇五六	二二、〇五六	二二、〇五六	二二、〇五六	二二、〇五六	二二、〇五六	二二、〇五六	二二、〇五六	二二、〇五六	二二、〇五六	二二、〇五六	二二、〇五六	二二、〇五六	二二、〇五六	二二、〇五六	二二、〇五六	二二、〇五六
一二、〇三三	一二、〇三三	一二、〇三三	一二、〇三三	一二、〇三三	一二、〇三三	一二、〇三三	一二、〇三三	一二、〇三三	一二、〇三三	一二、〇三三	一二、〇三三	一二、〇三三	一二、〇三三	一二、〇三三	一二、〇三三	一二、〇三三	一二、〇三三	一二、〇三三	一二、〇三三

同四年	同五年	同六年	同七年	大正三年	大正四年	大正五年	大正六年	大正七年	大正八年	大正九年	大正十年	大正十一年	大正十二年	昭和二年	昭和三年	同四年	同五年	同六年	同七年
十一月												十二月							
四四七、〇三二	四四一、九一一	四一〇、五六六	五〇七、一六九	五四三、八五〇	六五三、八五〇	六四七、七五九	七〇八、七〇六	六六九、〇三一	四八五、三八	五〇〇、二二三	五四三、五一六	六五三、五一〇	六〇〇、一四一	七〇五、一〇三	七五〇、六四三	六八七、九〇〇	七〇三、四七八	七五六、〇五一	七五四、〇六一
一五、四一五	一二、八五九	一〇、九五六	二〇、六八〇	二〇、五五一	二〇、四三七	二四、四三八	二三、五一二	二〇、二二一	一六、一七七	一六、六七四	一八、一一四	二一、七七七	二〇、〇三二	二四、三五五	二〇、一〇三	二八、九〇〇	二三、四一六	二五、〇五一	二五、〇五九
一〇、七二一	一二、四〇〇	一八、〇一八	二〇、三五一	一三、九九一	一〇、九〇〇	一三、一〇〇	一二、五三三	一〇、〇三八	一〇、六二一	一〇、一二六	一〇、〇五〇	一一、〇九六	一三、一〇〇	一〇、六二四	一六、一九九	一〇、〇三九	一一、七四一	一〇、七七三	一〇、〇八六
三五、八〇	九一、〇〇	九五、四四	九五、五〇	三五、〇〇	四〇、〇〇	四〇、〇〇	四〇、〇〇	四〇、〇〇	四〇、〇〇	四〇、〇〇	四〇、〇〇	四〇、〇〇	四三、七	四八、八	四五、八	四〇、〇〇	九五、六	九〇、〇〇	九〇、〇〇
一三、四九三	一五、六一六	一〇、〇二五	一七、八〇	七一、〇五六	七一、〇五六	七一、〇五六	七一、〇五六	七一、〇五六	七一、〇五六	七一、〇五六	七一、〇五六	七一、〇五六	七一、〇六三	七一、〇五六	七一、〇五六	七一、〇五六	七一、〇五六	七一、〇五六	七一、〇五六
二二、七五三	二二、〇五六	二二、〇五六	二二、〇五六	二二、〇五六	二二、〇五六	二二、〇五六	二二、〇五六	二二、〇五六	二二、〇五六	二二、〇五六	二二、〇五六	二二、〇五六	二二、〇五六	二二、〇五六	二二、〇五六	二二、〇五六	二二、〇五六	二二、〇五六	二二、〇五六
一二、〇三三	一二、〇三三	一二、〇三三	一二、〇三三	一二、〇三三	一二、〇三三	一二、〇三三	一二、〇三三	一二、〇三三	一二、〇三三	一二、〇三三	一二、〇三三	一二、〇三三	一二、〇三三	一二、〇三三	一二、〇三三	一二、〇三三	一二、〇三三	一二、〇三三	一二、〇三三

同六年	一ヶ月計年 同大正三年	同四年	同五年	同六年	同七年	同昭和三年	同四年	同五年	同六年	同七年	一ヶ月均年 同大正三年	同四年	同五年	同六年	同七年	一日均年 同大正三年	同四年	同五年	同六年	同七年
七四〇、七四	五七、三五七	五九、五二七	六四、六七六	六六、九六七	六九、九六六	七〇、六六七	七四、七四〇	七四、七四〇	七四、七四〇	七四、七四〇	四四九、六四四	四四七、〇八一	四四七、〇八一	四四七、〇八一	四四七、〇八一					
二四、九五八	二六、〇一三	二八、三七四	二八、八七七	二八、八八八	二八、八八八	二八、八八八	二八、八八八	二八、八八八	二八、八八八	二八、八八八	二五、二八五	二五、二八五	二五、二八五	二五、二八五	二五、二八五					
三一、六六三	三一、二二一	三三、三九一	三三、四一六	三三、四一六	三三、四一六	三三、四一六	三三、四一六	三三、四一六	三三、四一六	三三、四一六	二六、三〇九	二六、三〇九	二六、三〇九	二六、三〇九	二六、三〇九					
一〇、五五五	一〇、〇四一	一一、〇八〇	一一、〇八〇	一一、〇八〇	一一、〇八〇	一一、〇八〇	一一、〇八〇	一一、〇八〇	一一、〇八〇	一一、〇八〇	九五、四七	九五、四七	九五、四七	九五、四七	九五、四七					
一七、〇七三	一九、〇七七	一九、〇七七	一九、〇七七	一九、〇七七	一九、〇七七	一九、〇七七	一九、〇七七	一九、〇七七	一九、〇七七	一九、〇七七	一六、〇八九	一六、〇八九	一六、〇八九	一六、〇八九	一六、〇八九					
五七、〇二二	五七、〇二二	五七、〇二二	五七、〇二二	五七、〇二二	五七、〇二二	五七、〇二二	五七、〇二二	五七、〇二二	五七、〇二二	五七、〇二二	五四、〇二二	五四、〇二二	五四、〇二二	五四、〇二二	五四、〇二二					
一七、四七	一七、四七	一七、四七	一七、四七	一七、四七	一七、四七	一七、四七	一七、四七	一七、四七	一七、四七	一七、四七	一四、九七	一四、九七	一四、九七	一四、九七	一四、九七					
六、六七	六、六七	六、六七	六、六七	六、六七	六、六七	六、六七	六、六七	六、六七	六、六七	六、六七	五、五六	五、五六	五、五六	五、五六	五、五六					
六八、〇二	七七、〇七	七七、〇七	七七、〇七	七七、〇七	七七、〇七	七七、〇七	七七、〇七	七七、〇七	七七、〇七	七七、〇七	六二、〇七	六二、〇七	六二、〇七	六二、〇七	六二、〇七					
二六、一	二六、一	二六、一	二六、一	二六、一	二六、一	二六、一	二六、一	二六、一	二六、一	二六、一	二四、一	二四、一	二四、一	二四、一	二四、一					
五五、四一	五五、四一	五五、四一	五五、四一	五五、四一	五五、四一	五五、四一	五五、四一	五五、四一	五五、四一	五五、四一	四七、〇一	四七、〇一	四七、〇一	四七、〇一	四七、〇一					
二二、一	二二、一	二二、一	二二、一	二二、一	二二、一	二二、一	二二、一	二二、一	二二、一	二二、一	一九、〇一	一九、〇一	一九、〇一	一九、〇一	一九、〇一					
一七、〇五	一七、〇五	一七、〇五	一七、〇五	一七、〇五	一七、〇五	一七、〇五	一七、〇五	一七、〇五	一七、〇五	一七、〇五	一五、〇五	一五、〇五	一五、〇五	一五、〇五	一五、〇五					
一四、九	一四、九	一四、九	一四、九	一四、九	一四、九	一四、九	一四、九	一四、九	一四、九	一四、九	一二、九	一二、九	一二、九	一二、九	一二、九					
五	五	五	五	五	五	五	五	五	五	五	四	四	四	四	四					
七七、〇一	七七、〇一	七七、〇一	七七、〇一	七七、〇一	七七、〇一	七七、〇一	七七、〇一	七七、〇一	七七、〇一	七七、〇一	六四、〇一	六四、〇一	六四、〇一	六四、〇一	六四、〇一					
二六、一	二六、一	二六、一	二六、一	二六、一	二六、一	二六、一	二六、一	二六、一	二六、一	二六、一	二四、一	二四、一	二四、一	二四、一	二四、一					
五五、四一	五五、四一	五五、四一	五五、四一	五五、四一	五五、四一	五五、四一	五五、四一	五五、四一	五五、四一	五五、四一	四七、〇一	四七、〇一	四七、〇一	四七、〇一	四七、〇一					
一七、〇五	一七、〇五	一七、〇五	一七、〇五	一七、〇五	一七、〇五	一七、〇五	一七、〇五	一七、〇五	一七、〇五	一七、〇五	一五、〇五	一五、〇五	一五、〇五	一五、〇五	一五、〇五					
一四、九	一四、九	一四、九	一四、九	一四、九	一四、九	一四、九	一四、九	一四、九	一四、九	一四、九	一二、九	一二、九	一二、九	一二、九	一二、九					
五	五	五	五	五	五	五	五	五	五	五	四	四	四	四	四					
六六、〇一	六六、〇一	六六、〇一	六六、〇一	六六、〇一	六六、〇一	六六、〇一	六六、〇一	六六、〇一	六六、〇一	六六、〇一	五四、〇一	五四、〇一	五四、〇一	五四、〇一	五四、〇一					
二六、一	二六、一	二六、一	二六、一	二六、一	二六、一	二六、一	二六、一	二六、一	二六、一	二六、一	二四、一	二四、一	二四、一	二四、一	二四、一					
五五、四一	五五、四一	五五、四一	五五、四一	五五、四一	五五、四一	五五、四一	五五、四一	五五、四一	五五、四一	五五、四一	四七、〇一	四七、〇一	四七、〇一	四七、〇一	四七、〇一					
一七、〇五	一七、〇五	一七、〇五	一七、〇五	一七、〇五	一七、〇五	一七、〇五	一七、〇五	一七、〇五	一七、〇五	一七、〇五	一五、〇五	一五、〇五	一五、〇五	一五、〇五	一五、〇五					
一四、九	一四、九	一四、九	一四、九	一四、九	一四、九	一四、九	一四、九	一四、九	一四、九	一四、九	一二、九	一二、九	一二、九	一二、九	一二、九					
五	五	五	五	五	五	五	五	五	五	五	四	四	四	四	四					
六六、〇一	六六、〇一	六六、〇一	六六、〇一	六六、〇一	六六、〇一	六六、〇一	六六、〇一	六六、〇一	六六、〇一	六六、〇一	五四、〇一	五四、〇一	五四、〇一	五四、〇一	五四、〇一					
二六、一	二六、一	二六、一	二六、一	二六、一	二六、一	二六、一	二六、一	二六、一	二六、一	二六、一	二四、一	二四、一	二四、一	二四、一	二四、一					
五五、四一	五五、四一	五五、四一	五五、四一	五五、四一	五五、四一	五五、四一	五五、四一	五五、四一	五五、四一	五五、四一	四七、〇一	四七、〇一	四七、〇一	四七、〇一	四七、〇一					
一七、〇五	一七、〇五	一七、〇五	一七、〇五	一七、〇五	一七、〇五	一七、〇五	一七、〇五	一七、〇五	一七、〇五	一七、〇五	一五、〇五	一五、〇五	一五、〇五	一五、〇五	一五、〇五					
一四、九	一四、九	一四、九	一四、九	一四、九	一四、九	一四、九	一四、九	一四、九	一四、九	一四、九	一二、九	一二、九	一二、九	一二、九	一二、九					
五	五	五	五	五	五	五	五	五	五	五	四	四	四	四	四					

備考

一、本市場ノ定休日ハ一月元旦及ビ毎月二十二日トス。但シ昭和二年二月七日ノ大正天皇大喪日、同三年十一月十日御即位式當日、同十二月十三日御大禮東京奉祝會當日、同五年三月二十六日復興祭當日ハ臨時休業セリ。

一、各平均數ハ少數點以下第一位ヲ以テ四捨五入シテ算出ス、但シ平均數ガ單ニ少數ナル時ハ計上セズ。

一、月別一日平均數ハ其月ノ開市日數ヲ以テ算出シ年別一日平均數ハ其一ケ年ヲ運算シタル開市數ヲ以テ算出ス但シ大正十三年昭和三年昭和七年ハ閏年ナリ。

一、昭和二年以降ニ於テ發動機船並ニ小船數ノ激增セルハ魚荷運搬船ノ外、買出船ノ調査ヲ加算セル爲メナリ、自大正十三年至同十五年三ケ年ハ買出船ノ調査ヲ缺ク。

一、昭和七年一月二日臨時休業セリ。

二、入荷數量九箇年比較

年月日	種別	一ケ月入荷數量	一日平均入荷數量	陸運 貨車數	陸運 噸數	海運 隻數	海運 噸數	自動車直送 臺數	自動車直送 噸數	市内冷藏庫其他ヨリ搬入冷藏魚介
大正十三年	一月	順 一、四三五	順 四九八	一、九八二	順 一〇、九四九	順 七〇六	順 三、四八六	臺	順	噸
同十四年		一、五七〇	五四〇	一、一五二	一二、一一七	四七四	三、四三三			
同十五年		一、六〇一七	五五二	一、一九七	一二、〇〇五	七五、	三、八一八			
昭和二年		一、六二〇	五六一	一、二四九	一二、三三四	八八五	四、七五八			
同三年		一、〇〇七	六〇一	一、二八五	一二、九六一	九〇〇	三、八七九			
同四年		一、八八六	六一〇	一、二四九	一二、三三四	八〇〇	五、二四五			
同五年		一、九九五	六四〇	一、三〇一	一二、九六一	一、〇〇三	四、七〇一			
同六年		二〇、九二〇	七四九	一、二九一	一二、七一〇	七八五	四、三八五	一七	一、九四一	一、二四九
大正十三年	二月	順 一、四三五	順 四九八	一、九八二	順 一〇、九四九	順 七〇六	順 三、四八六	臺	順	噸
同十四年		一、五七〇	五四〇	一、一五二	一二、一一七	四七四	三、四三三			
同十五年		一、六〇一七	五五二	一、一九七	一二、〇〇五	七五、	三、八一八			
昭和二年		一、六二〇	五六一	一、二四九	一二、三三四	八八五	四、七五八			
同三年		一、〇〇七	六〇一	一、二八五	一二、九六一	九〇〇	三、八七九			
同四年		一、八八六	六一〇	一、二四九	一二、三三四	八〇〇	五、二四五			
同五年		一、九九五	六四〇	一、三〇一	一二、九六一	一、〇〇三	四、七〇一			
同六年		二〇、九二〇	七四九	一、二九一	一二、七一〇	七八五	四、三八五	一七	一、九四一	一、二四九
大正十三年	三月	順 一、四三五	順 四九八	一、九八二	順 一〇、九四九	順 七〇六	順 三、四八六	臺	順	噸
同十四年		一、五七〇	五四〇	一、一五二	一二、一一七	四七四	三、四三三			
同十五年		一、六〇一七	五五二	一、一九七	一二、〇〇五	七五、	三、八一八			
昭和二年		一、六二〇	五六一	一、二四九	一二、三三四	八八五	四、七五八			
同三年		一、〇〇七	六〇一	一、二八五	一二、九六一	九〇〇	三、八七九			
同四年		一、八八六	六一〇	一、二四九	一二、三三四	八〇〇	五、二四五			
同五年		一、九九五	六四〇	一、三〇一	一二、九六一	一、〇〇三	四、七〇一			
同六年		二〇、九二〇	七四九	一、二九一	一二、七一〇	七八五	四、三八五	一七	一、九四一	一、二四九
大正十三年	四月	順 一、四三五	順 四九八	一、九八二	順 一〇、九四九	順 七〇六	順 三、四八六	臺	順	噸
同十四年		一、五七〇	五四〇	一、一五二	一二、一一七	四七四	三、四三三			
同十五年		一、六〇一七	五五二	一、一九七	一二、〇〇五	七五、	三、八一八			
昭和二年		一、六二〇	五六一	一、二四九	一二、三三四	八八五	四、七五八			
同三年		一、〇〇七	六〇一	一、二八五	一二、九六一	九〇〇	三、八七九			
同四年		一、八八六	六一〇	一、二四九	一二、三三四	八〇〇	五、二四五			
同五年		一、九九五	六四〇	一、三〇一	一二、九六一	一、〇〇三	四、七〇一			
同六年		二〇、九二〇	七四九	一、二九一	一二、七一〇	七八五	四、三八五	一七	一、九四一	一、二四九
大正十三年	五月	順 一、四三五	順 四九八	一、九八二	順 一〇、九四九	順 七〇六	順 三、四八六	臺	順	噸
同十四年		一、五七〇	五四〇	一、一五二	一二、一一七	四七四	三、四三三			
同十五年		一、六〇一七	五五二	一、一九七	一二、〇〇五	七五、	三、八一八			
昭和二年		一、六二〇	五六一	一、二四九	一二、三三四	八八五	四、七五八			
同三年		一、〇〇七	六〇一	一、二八五	一二、九六一	九〇〇	三、八七九			
同四年		一、八八六	六一〇	一、二四九	一二、三三四	八〇〇	五、二四五			
同五年		一、九九五	六四〇	一、三〇一	一二、九六一	一、〇〇三	四、七〇一			
同六年		二〇、九二〇	七四九	一、二九一	一二、七一〇	七八五	四、三八五	一七	一、九四一	一、二四九
大正十三年	六月	順 一、四三五	順 四九八	一、九八二	順 一〇、九四九	順 七〇六	順 三、四八六	臺	順	噸
同十四年		一、五七〇	五四〇	一、一五二	一二、一一七	四七四	三、四三三			
同十五年		一、六〇一七	五五二	一、一九七	一二、〇〇五	七五、	三、八一八			
昭和二年		一、六二〇	五六一	一、二四九	一二、三三四	八八五	四、七五八			
同三年		一、〇〇七	六〇一	一、二八五	一二、九六一	九〇〇	三、八七九			
同四年		一、八八六	六一〇	一、二四九	一二、三三四	八〇〇	五、二四五			
同五年		一、九九五	六四〇	一、三〇一	一二、九六一	一、〇〇三	四、七〇一			
同六年		二〇、九二〇	七四九	一、二九一	一二、七一〇	七八五	四、三八五	一七	一、九四一	一、二四九
大正十三年	七月	順 一、四三五	順 四九八	一、九八二	順 一〇、九四九	順 七〇六	順 三、四八六	臺	順	噸
同十四年		一、五七〇	五四〇	一、一五二	一二、一一七	四七四	三、四三三			
同十五年		一、六〇一七	五五二	一、一九七	一二、〇〇五	七五、	三、八一八			
昭和二年		一、六二〇	五六一	一、二四九	一二、三三四	八八五	四、七五八			
同三年		一、〇〇七	六〇一	一、二八五	一二、九六一	九〇〇	三、八七九			
同四年		一、八八六	六一〇	一、二四九	一二、三三四	八〇〇	五、二四五			
同五年		一、九九五	六四〇	一、三〇一	一二、九六一	一、〇〇三	四、七〇一			
同六年		二〇、九二〇	七四九	一、二九一	一二、七一〇	七八五	四、三八五	一七	一、九四一	一、二四九

八月	大正十三年	一一、七二四	三九一	八八四	八、二四三	三九二	三、四八一	—	—	—
	同十四年	一一、四八二	三八三	九七八	八、三六七	四八九	三、一一五	—	—	—
	同十五年	一一、七〇九	三九〇	九一八	七、八五〇	九〇五	三、八五九	—	—	—
	昭和二年	一四、二五七	四七五	一、〇一五	九、六五三	九三七	四、六〇四	—	—	—
	同三年	一六、三〇〇	五四四	一、三三〇	一三、三二五	一、一四五	三、六八一	二二七	三三三	—
	同四年	一六、一七〇	五三九	一、一二〇	一〇、七一四	九五五	四、八七三	三七七	五八〇	三
	同五年	一六、四〇四	五四七	一、〇九五	一〇、六一三	一、〇四五	四、七八〇	六七五	一、〇二〇	一
	同六年	一八、〇〇四	六〇〇	一、一四四	一〇、九五六	八八五	五、三三七	一、一四〇	一、七二一	—
	同七年	一三、七三七	四五八	八一二	七、七五五	七一五	四、六一八	九〇九	一、三六四	—
九月	大正十三年	一五、二三五	五三五	一、〇八〇	一〇、三五七	六三七	四、八七八	—	—	—
	同十四年	八、二八一	二八六	六四四	五、九一四	三八三	二、三六七	—	—	—
	同十五年	一五、三三三	五三九	一、一九五	九、九七〇	一、〇七四	五、三六三	—	—	—
	昭和二年	一六、三五三	五六四	一、一五七	一一、〇六一	一、〇七八	五、二八八	三	四	—
	同三年	一六、七四一	五七七	一、一二九	一〇、六二六	一、三九〇	五、七〇一	二八六	四一四	—
	同四年	一八、八一四	六四九	一、二六五	一二、四八六	九三五	五、七〇二	三四七	五一八	三八
	同五年	二〇、七二二	七一四	一、四一五	一三、五二九	一、三二八	六、〇四一	七五〇	一、一一六	二六
	同六年	二四、三六三	七七一	一、四三三	一三、八五六	一、一三三	六、八八一	一、〇七四	一、六三六	—
	同七年	二〇、五三六	七〇八	一、二三五	一一、八六七	一、〇三八	七、〇〇〇	一、一〇五	一、六六五	—
十月	大正十三年	一七、四五四	五八二	一、二九七	一三、六八六	六九七	四、七六八	—	—	—
	同十四年	一六、六一一	五五四	一、二六八	一三、三五〇	七一五	四、三六一	—	—	—
	同十五年	二〇、七五八	六九二	一、五四〇	一三、九一八	一、三四三	六、八四〇	—	—	—
	昭和二年	二三、五三四	七八四	一、六八三	一七、五一九	一、三二八	五、七九八	一五五	二〇七	—
	同三年	二三、一七四	七三九	一、七二一	一六、〇九三	一、二八一	五、六三〇	三〇三	四五一	—
	同四年	二〇、六一〇	六八七	一、四八二	一四、五三三	一、〇〇九	五、二七六	四八五	七三五	六六
	同五年	二三、九七九	七五三	一、五八七	一五、三〇六	一、一〇七	五、四三五	一、二三三	一、八二八	二〇
	同六年	二四、三一九	八一一	一、五七九	一五、三〇一	一、四〇四	七、三三一	一、一八六	一、七八五	二
	同七年	二五、一〇九	八三七	一、七三九	一六、六四四	一、一四五	六、七三八	一、一四六	一、七二七	—
十一月	大正十三年	二二、九二一	七九〇	一、五八〇	一七、七九九	七三四	五、一二三	—	—	—
	同十四年	二〇、九三五	七三三	一、四一八	一四、九八九	八九一	五、九四六	—	—	—
	同十五年	二三、七二八	八一八	一、四一一	一三、九一八	一、四九四	九、八〇六	—	—	—
	昭和二年	二二、二四八	七六七	一、七五八	一七、二七〇	一、一〇二	四、八一九	一三五	一五九	—
	同三年	二一、三九八	七三九	一、四九三	一三、八三九	一、四一二	五、八〇四	四一四	五七一	一八四
	同四年	二〇、二四六	六九八	一、四九三	一四、二〇三	一、〇二三	五、一五四	四九五	七四七	一四二
	同五年	二一、五四六	七四三	一、五八四	一四、七七一	九四八	四、九四〇	一、一四二	一、七〇六	一二九
	同六年	二六、四三八	九一二	一、八九一	一七、九四八	一、一七三	六、八三〇	一、四〇二	二、一〇七	二
	同七年	二二、五一四	七七六	一、四八七	一三、九〇七	一、〇〇二	六、六七四	一、一五三	一、七三四	一九九
十二月	大正十三年	一九、六六九	六五六	一、五一五	一五、八八七	五八一	三、七八二	—	—	—
	同十四年	一八、〇二七	六〇二	一、四〇一	一三、〇〇九	七九六	四、九〇六	—	—	一二三
	同十五年	一八、七二九	六二四	一、二五一	一二、二四九	一、〇五五	六、一二六	—	—	三五四
	昭和二年	二四、一九四	八〇六	一、六九三	一二、七九六	一、一〇五	五、五二四	三四三	四八六	三八八
	同三年	二五、一二九	七九七	一、七三三	一七、五七一	一、〇六八	四、四七〇	四七一	五九二	五二六
	同四年	二一、七一七	七二四	一、七二一	一六、一四二	九九六	四、三七九	三四八	五二四	六七三
	同五年	二四、〇〇八	八〇〇	一、六八七	一五、九二四	一、〇七六	五、九六五	一、〇八一	一、六一七	五〇三
	同六年	二六、二四六	八七五	一、八一〇	一七、四二七	一、〇六〇	五、六四八	一、九六六	二、九五四	二一七
	同七年	二三、八一三	七九四	一、六八三	一五、八七三	八六一	五、五九五	一、三三〇	二、〇〇三	三四四
一ケ年合計	大正十三年	一八七、四三〇	—	一三、〇九二	一三六、一四一	六、八六六	五一、二八九	—	—	—
	同十四年	一八六、五七四	—	一三、八八五	一三七、四一二	七、一〇八	四八、〇三〇	—	—	一二三
	同十五年	一九七、五三五	—	一四、六五三	一三二、四二四	一二、二五一	六二、二三〇	—	—	一、八八一
	昭和二年	二二一、一六九	—	一六、二三五	一五九、四六二	一二、一七七	五九、〇九六	六二六	八五六	一、七五五
	同三年	二三一、六三七	—	一六、二九〇	一六一、三八二	一三、六九二	六二、〇〇九	四、一六一	六、〇八〇	二、一六六
	同四年	二二七、五七五	—	一六、一八九	一五五、九九〇	一二、三三三	六〇、七七五	五、六八四	八、三四六	二、四六四
	同五年	二三三、三九三	—	一五、八二一	一五〇、七一九	一二、四六二	六三、九二八	九、六四九	一四、四一五	四、三三一
	同六年	二五三、六六二	—	一五、八三五	一五〇、二八四	一三、一三〇	七七、七二九	一五、四九四	二三、二一九	二、四三三
	同七年	二三七、五一八	—	一四、六四八	一三八、二五六	一一、七二七	七三、七〇〇	一五、九七六	二四、〇三[illegible]	一、五四一
一ケ月平均	大正十三年	一五、六一九	—	一、〇九一	一一、三四五	五七二	四、二七四	—	—	—
	同十四年	一五、五四八	—	一、一五七	一一、四五一	五九二	四、〇〇四	—	—	—
	同十五年	一六、四六一	—	一、二二一	一一、〇三五	一、〇二一	五、一八六	—	—	—
	昭和二年	一八、四三一	—	一、三五三	一三、二八九	一、〇一五	四、九二五	—	—	—
	同三年	一九、三〇三	—	一、三五八	一三、四四九	一、一四一	五、一六七	三四七	五〇七	—
	同四年	一八、九六五	—	一、三四九	一二、九九九	一、〇二八	五、〇六五	四七四	六九六	—
	同五年	一九、四四九	—	一、三一八	一二、五六〇	一、〇三九	五、三二七	八〇四	一、二〇一	三六一
	同六年	二一、一三九	—	一、三二一	一二、五二四	一、〇九四	六、四七八	一、二七七	一、九三五	二〇三
	同七年	一九、七九三	—	一、二二一	一一、五二一	九七七	六、一四二	一、三三一	二、〇〇三	一二八
一日平均	大正十三年	—	五三二	三七	三八六	二一	一四五	—	—	—
	同十四年	—	五三〇	三九	三九三	二一	一三七	—	—	—
	同十五年	—	五六一	四二	三七九	三五	一七七	—	—	—
	昭和二年	—	六三〇	四六	四五四	三五	一六八	—	—	—
	同三年	—	六六〇	四六	四六〇	三九	一七七	一三	一七	—
	同四年	—	六四七	四六	四四三	三五	一七三	一六	二七	—
	同五年	—	六六四	四五	四二九	三六	一八二	二七	四一	一三
	同六年	—	七二〇	四五	四二四	三七	二二一	四四	六六	七
	同七年	—	六七五	四二	三九三	三三	二〇九	四五	六九	四

備考

一、本表一箇年合計ノ外四日市組魚市場ヨリ轉送ノモノ約二、三千噸ニ達スル見込ナリ。
一、冷凍魚介ノ調査ハ大正十四年十二月ヨリ始ム。
一、昭和二年自動車直送並ニ各年次ノ冷凍魚介ハ一ケ月平均及一日平均ヲ算出セズ。
一、昭和七年一月二日臨時休業セリ。

三、陸運入荷地方別八箇年比較

（一）兩國橋驛

年月別	驛名	銚子 車	銚子 電	勝浦 車	勝浦 電	千倉 車	千倉 電	御宿 車	御宿 電	大原 車	大原 電	八日市場 車	八日市場 電	房總各驛 車	房總各驛 電	合計 車	合計 電
一月	大正十三年	一三七	一四八六	四三	六四八	三三	三九	九	九〇	三二	三六一			七八	六四八	二一三	二一三四
	同十四年	一〇〇	一一九二	三七	三六一	三三	三九	九	九〇	二二	二七八			七九	五五四	二九六	三三九一
	同十五年	一〇〇	一一六六	三五	三六四	四	四八	四	四六	二三	二八一			八一	四六〇	二七五	二七九一
	昭和二年	一〇九	一一三五	二九	二八一	二三	二四八	四	四六	三七	四八四			八二	四八一	二五二	二一〇三
	同三年	一〇三	一一三八	二七	二六六	二四	二四八	四	四六	二二	二八一			八二	四八一	二四一	二一〇三
	同四年	一〇〇	一一六六	二七	二六六	二四	二四八	四	四六	二二	二八一			八二	四八一	二四一	二一〇三
	同五年	一〇〇	一一四六	三七	三六二	二四	二四八	四	四六	二二	二八一			七八	四六〇	二四一	二一〇三
二月	大正十三年	一〇三	一一〇八	四	六四	二九	二四五	一三	一四六	四一	五六〇			七八	四六〇	二二〇八	二一〇三
	同十四年	一〇一	一一二五	二五	二五四	二〇	二四九	七五	五八七	一三	一七六			九一	五〇七	二〇〇一	二一〇三
	同十五年	九七	一一四七	五三	五七九	二〇	二四九	七五	五八七	一三	一七六			八一	四七〇	二〇〇一	二一〇三
	昭和二年	五七	一一三七	五三	五七九	二〇	二四九	七五	五八七	一三	一七六			八一	四七〇	二〇〇一	二一〇三
	同三年	六〇	一一〇一	三五	三六四	二九	二四五	一三	一四六	四一	五六〇			七八	四六〇	二〇七四	二一〇三
	同四年	六〇	一一〇一	三五	三六四	二九	二四五	一三	一四六	四一	五六〇			七八	四六〇	二〇七四	二一〇三
	同五年	六四	一一〇八	三五	三六四	二九	二四五	一三	一四六	四一	五六〇			七八	四六〇	二〇七四	二一〇三
三月	大正十三年	一〇一	一一二五	一九	一七一	二四	二四九	九〇	一〇一	二八	三五四			七五	四六〇	二〇九一	二一〇三
	同十四年	一〇一	一一二五	一九	一七一	二四	二四九	九〇	一〇一	二八	三五四			七五	四六〇	二〇九一	二一〇三
	同十五年	一〇一	一一二五	一九	一七一	二四	二四九	九〇	一〇一	二八	三五四			七五	四六〇	二〇九一	二一〇三
	昭和二年	一〇一	一一二五	一九	一七一	二四	二四九	九〇	一〇一	二八	三五四			七五	四六〇	二〇九一	二一〇三
	同三年	一〇一	一一二五	一九	一七一	二四	二四九	九〇	一〇一	二八	三五四			七五	四六〇	二〇九一	二一〇三
	同四年	一〇一	一一二五	一九	一七一	二四	二四九	九〇	一〇一	二八	三五四			七五	四六〇	二〇九一	二一〇三
	同五年	一〇一	一一二五	一九	一七一	二四	二四九	九〇	一〇一	二八	三五四			七五	四六〇	二〇九一	二一〇三
四月	同三年	一四五	一八七六	二八	二九三									七八	四六〇	二一三四	二一〇三
	同四年	七八	一〇〇七	二八	二九三									七八	四六〇	二一三四	二一〇三
	同五年	五三	一〇〇七	二八	二九三									七八	四六〇	二一三四	二一〇三
五月	大正十三年	一三六	一一七七	六三	七一〇	三二	二四九	一八	四一四	二八	三五四			七八	四六〇	二一三四	二一〇三
	同十四年	九七	一一〇〇	二六	二四九	七〇六	二四九	二八	四八四	一七	二九三			七八	四六〇	二一三四	二一〇三
	同十五年	五三	一〇〇七	二一	二四九	二四	二四九	一四	四八四	一七	二九三			七八	四六〇	二一三四	二一〇三
	昭和二年	五三	一〇〇七	二一	二四九	二四	二四九	一四	四八四	一七	二九三			七八	四六〇	二一三四	二一〇三
	同三年	五三	一〇〇七	二一	二四九	二四	二四九	一四	四八四	一七	二九三			七八	四六〇	二一三四	二一〇三
	同四年	五三	一〇〇七	二一	二四九	二四	二四九	一四	四八四	一七	二九三			七八	四六〇	二一三四	二一〇三
	同五年	五三	一〇〇七	二一	二四九	二四	二四九	一四	四八四	一七	二九三			七八	四六〇	二一三四	二一〇三
六月	大正十三年	一四五	一一七七	四五	五一〇	二九	二四九	一四	四八四	一七	二九三			七八	四六〇	二一三四	二一〇三
	同十四年	一一〇	一一七七	四五	五一〇	二九	二四九	一四	四八四	一七	二九三			七八	四六〇	二一三四	二一〇三
	同十五年	一一〇	一一七七	四五	五一〇	二九	二四九	一四	四八四	一七	二九三			七八	四六〇	二一三四	二一〇三
	昭和二年	一一〇	一一七七	四五	五一〇	二九	二四九	一四	四八四	一七	二九三			七八	四六〇	二一三四	二一〇三
	同三年	一一〇	一一七七	四五	五一〇	二九	二四九	一四	四八四	一七	二九三			七八	四六〇	二一三四	二一〇三
	同四年	一一〇	一一七七	四五	五一〇	二九	二四九	一四	四八四	一七	二九三			七八	四六〇	二一三四	二一〇三
	同五年	一一〇	一一七七	四五	五一〇	二九	二四九	一四	四八四	一七	二九三			七八	四六〇	二一三四	二一〇三
七月	大正十三年	一四六	一一七七	五三	五一〇	二九	二四九	一四	四八四	一七	二九三			七八	四六〇	二一三四	二一〇三
	同十四年	一三六	一一七七	五三	五一〇	二九	二四九	一四	四八四	一七	二九三			七八	四六〇	二一三四	二一〇三
	同十五年	一一〇	一一七七	五三	五一〇	二九	二四九	一四	四八四	一七	二九三			七八	四六〇	二一三四	二一〇三
	昭和二年	一一〇	一一七七	五三	五一〇	二九	二四九	一四	四八四	一七	二九三			七八	四六〇	二一三四	二一〇三
	同三年	一一〇	一一七七	五三	五一〇	二九	二四九	一四	四八四	一七	二九三			七八	四六〇	二一三四	二一〇三
	同四年	一一〇	一一七七	五三	五一〇	二九	二四九	一四	四八四	一七	二九三			七八	四六〇	二一三四	二一〇三
	同五年	一一〇	一一七七	五三	五一〇	二九	二四九	一四	四八四	一七	二九三			七八	四六〇	二一三四	二一〇三
八月	大正十三年	一四五	一一八七	五三	五一〇	二九	二四九	一四	四八四	一七	二九三			七八	四六〇	二一三四	二一〇三
	同十四年	七八	一一〇〇	五三	五一〇	二九	二四九	一四	四八四	一七	二九三			七八	四六〇	二一三四	二一〇三
	同十五年	六四	一一〇〇	五三	五一〇	二九	二四九	一四	四八四	一七	二九三			七八	四六〇	二一三四	二一〇三
	昭和二年	三五	一一〇〇	五三	五一〇	二九	二四九	一四	四八四	一七	二九三			七八	四六〇	二一三四	二一〇三

年月別	驛名	銚子 車	銚子 電	勝浦 車	勝浦 電	千倉 車	千倉 電	御宿 車	御宿 電	大原 車	大原 電	八日市場 車	八日市場 電	房總各驛 車	房總各驛 電	合計 車	合計 電
一月	大正十三年	一三七	一四八六	四三	六四八	三三	三九	九	九〇	三二	三六一			七八	六四八	二一三	二一三四
	同十四年	一〇〇	一一九二	三七	三六一	三三	三九	九	九〇	二二	二七八			七九	五五四	二九六	三三九一
	同十五年	一〇〇	一一六六	三五	三六四	四	四八	四	四六	二三	二八一			八一	四六〇	二七五	二七九一
	昭和二年	一〇九	一一三八	二九	二八一	二三	二四八	四	四六	三七	四八四			八二	四八一	二五二	二一〇三
	同三年	一〇三	一一〇八	二七	二六六	二四	二四八	四	四六	二二	二八一			八二	四八一	二四一	二一〇三
	同四年	一〇〇	一一六六	二七	二六六	二四	二四八	四	四六	二二	二八一			八二	四八一	二四一	二一〇三
	同五年	一〇〇	一一四六	三七	三六二	二四	二四八	四	四六	二二	二八一			七八	四六〇	二四一	二一〇三
二月	大正十三年	一〇三	一一〇八	四	六四	二九	二四五	一三	一四六	四一	五六〇			七八	四六〇	二二〇八	二一〇三
	同十四年	一〇一	一一二五	二五	二五四	二〇	二四九	七五	五八七	一三	一七六			九一	五〇七	二〇〇一	二一〇三
	同十五年	九七	一一四七	五三	五七九	二〇	二四九	七五	五八七	一三	一七六			八一	四七〇	二〇〇一	二一〇三
	昭和二年	五七	一一三七	五三	五七九	二〇	二四九	七五	五八七	一三	一七六			八一	四七〇	二〇〇一	二一〇三
	同三年	六〇	一一〇一	三五	三六四	二九	二四五	一三	一四六	四一	五六〇			七八	四六〇	二〇七四	二一〇三
	同四年	六〇	一一〇一	三五	三六四	二九	二四五	一三	一四六	四一	五六〇			七八	四六〇	二〇七四	二一〇三
	同五年	六四	一一〇八	三五	三六四	二九	二四五	一三	一四六	四一	五六〇			七八	四六〇	二〇七四	二一〇三
三月	大正十三年	一〇一	一一二五	一九	一七一	二四	二四九	九〇	一〇一	二八	三五四			七五	四六〇	二〇九一	二一〇三
	同十四年	一〇一	一一二五	一九	一七一	二四	二四九	九〇	一〇一	二八	三五四			七五	四六〇	二〇九一	二一〇三
	同十五年	一〇一	一一二五	一九	一七一	二四	二四九	九〇	一〇一	二八	三五四			七五	四六〇	二〇九一	二一〇三
	昭和二年	一〇一	一一二五	一九	一七一	二四	二四九	九〇	一〇一	二八	三五四			七五	四六〇	二〇九一	二一〇三
	同三年	一〇一	一一二五	一九	一七一	二四	二四九	九〇	一〇一	二八	三五四			七五	四六〇	二〇九一	二一〇三
	同四年	一〇一	一一二五	一九	一七一	二四	二四九	九〇	一〇一	二八	三五四			七五	四六〇	二〇九一	二一〇三
	同五年	一〇一	一一二五	一九	一七一	二四	二四九	九〇	一〇一	二八	三五四			七五	四六〇	二〇九一	二一〇三
四月	同三年	一四五	一八七六	二八	二九三									七八	四六〇	二一三四	二一〇三
	同四年	七八	一〇〇七	二八	二九三									七八	四六〇	二一三四	二一〇三
	同五年	五三	一〇〇七	二八	二九三									七八	四六〇	二一三四	二一〇三
五月	大正十三年	一三六	一一七七	六三	七一〇	三二	二四九	一八	四一四	二八	三五四			七八	四六〇	二一三四	二一〇三
	同十四年	九七	一一〇〇	二六	二四九	七〇六	二四九	二八	四八四	一七	二九三			七八	四六〇	二一三四	二一〇三
	同十五年	五三	一〇〇七	二一	二四九	二四	二四九	一四	四八四	一七	二九三			七八	四六〇	二一三四	二一〇三
	昭和二年	五三	一〇〇七	二一	二四九	二四	二四九	一四	四八四	一七	二九三			七八	四六〇	二一三四	二一〇三
	同三年	五三	一〇〇七	二一	二四九	二四	二四九	一四	四八四	一七	二九三			七八	四六〇	二一三四	二一〇三
	同四年	五三	一〇〇七	二一	二四九	二四	二四九	一四	四八四	一七	二九三			七八	四六〇	二一三四	二一〇三
	同五年	五三	一〇〇七	二一	二四九	二四	二四九	一四	四八四	一七	二九三			七八	四六〇	二一三四	二一〇三
六月	大正十三年	一四五	一一七七	四五	五一〇	二九	二四九	一四	四八四	一七	二九三			七八	四六〇	二一三四	二一〇三
	同十四年	一一〇	一一七七	四五	五一〇	二九	二四九	一四	四八四	一七	二九三			七八	四六〇	二一三四	二一〇三
	同十五年	一一〇	一一七七	四五	五一〇	二九	二四九	一四	四八四	一七	二九三			七八	四六〇	二一三四	二一〇三
	昭和二年	一一〇	一一七七	四五	五一〇	二九	二四九	一四	四八四	一七	二九三			七八	四六〇	二一三四	二一〇三
	同三年	一一〇	一一七七	四五	五一〇	二九	二四九	一四	四八四	一七	二九三			七八	四六〇	二一三四	二一〇三
	同四年	一一〇	一一七七	四五	五一〇	二九	二四九	一四	四八四	一七	二九三			七八	四六〇	二一三四	二一〇三
	同五年	一一〇	一一七七	四五	五一〇	二九	二四九	一四	四八四	一七	二九三			七八	四六〇	二一三四	二一〇三
七月	大正十三年	一四六	一一七七	五三	五一〇	二九	二四九	一四	四八四	一七	二九三			七八	四六〇	二一三四	二一〇三
	同十四年	一三六	一一七七	五三	五一〇	二九	二四九	一四	四八四	一七	二九三			七八	四六〇	二一三四	二一〇三
	同十五年	一一〇	一一七七	五三	五一〇	二九	二四九	一四	四八四	一七	二九三			七八	四六〇	二一三四	二一〇三
	昭和二年	一一〇	一一七七	五三	五一〇	二九	二四九	一四	四八四	一七	二九三			七八	四六〇	二一三四	二一〇三
	同三年	一一〇	一一七七	五三	五一〇	二九	二四九	一四	四八四	一七	二九三			七八	四六〇	二一三四	二一〇三
	同四年	一一〇	一一七七	五三	五一〇	二九	二四九	一四	四八四	一七	二九三			七八	四六〇	二一三四	二一〇三
	同五年	一一〇	一一七七	五三	五一〇	二九	二四九	一四	四八四	一七	二九三			七八	四六〇	二一三四	二一〇三
八月	大正十三年	一四五	一一八七	五三	五一〇	二九	二四九	一四	四八四	一七	二九三			七八	四六〇	二一三四	二一〇三
	同十四年	七八	一一〇〇	五三	五一〇	二九	二四九	一四	四八四	一七	二九三			七八	四六〇	二一三四	二一〇三
	同十五年	六四	一一〇〇	五三	五一〇	二九	二四九	一四	四八四	一七	二九三			七八	四六〇	二一三四	二一〇三
	昭和二年	三五	一一〇〇	五三	五一〇	二九	二四九	一四	四八四	一七	二九三			七八	四六〇	二一三四	二一〇三

同五年	同六年	同七年
四五	三八	一〇
四九九	三五六	九二
—	—	—
—	—	—
—	—	—
—	—	—
—	—	—
—	—	—
—	—	—
—	—	—
—	—	—
—	—	—
六八	三四	三〇
六二八	三〇三	一四九
一一三	七二	四〇
一、一二七	六五九	二四一

九月								
大正十三年	同十四年	同十五年	昭和二年	同三年	同四年	同五年	同六年	同七年
五七	三五	六三	八六	六九	三四	五一	四一	三八
六一九	二八二	五七七	一、〇三三	八一〇	四一〇	五四一	四四〇	三六〇
三六	二三	八	一四	二七	二	九	—	—
二三六	一八四	七四	一四六	二六一	二〇	八八	—	—
一七	一三	二	三	—	—	—	—	—
一六四	一三三	一六	二三	—	—	—	—	—
—	—	—	—	—	—	—	—	—
—	—	—	—	—	—	—	—	—
—	—	—	—	—	—	四	—	—
—	—	—	—	—	—	三二	—	—
—	—	—	—	—	—	—	—	—
—	—	—	—	—	—	—	—	—
一〇六	五九	八八	一一一	四三	五九	六二	三三	二五
一、一〇九	五五四	八五六	一、一四四	五一五	七〇一	六〇八	二九八	一六五
二一六	一三九	一六二	二一四	一三九	九五	一二六	七四	六三
二、一二八	一、一五三	一、五三一	二、三四六	一、五八六	一、一三一	一、二六九	七三八	五三五

十月								
大正十三年	同十四年	同十五年	昭和二年	同三年	同四年	同五年	同六年	同七年
六五	六八	一七一	一七六	二一〇	五六	六四	四七	四九
八一〇	七八九	一、八三三	二、〇二五	一、三八〇	六八三	七四三	五三四	五一七
四〇	三七	一〇	—	二八	二	二五	四	—
三三六	三四八	一〇四	—	二四八	一八	二六五	四七	—
八	五	一〇	—	—	—	—	—	—
七八	一三六	一二六	—	—	—	—	—	—
—	—	—	—	—	—	—	—	—
—	—	—	—	—	—	—	—	—
—	—	七	—	—	—	一	—	—
—	—	七六	—	—	—	一八	—	—
—	—	—	—	—	—	—	—	—
—	—	—	—	—	—	—	—	—
八六	六二	九五	七九	五八	六二	六二	三三	二四
八一一	六二一	九四一	七四九	六二七	六五九	五九八	二八六	一四三
一九九	一八二	二九三	二五五	二九六	一二〇	一五二	八四	七三
二、〇三五	一、八九四	三、〇八〇	二、七七四	二、一五五	一、三六〇	一、六二四	八六七	六六〇

十一月								
大正十三年	同十四年	同十五年	昭和二年	同三年	同四年	同五年	同六年	同七年
三五〇	二五二	一八七	一八六	一〇五	八二	七四	四七	四六
四、八七七	三、二九七	二、〇五三	二、一八一	一、三七五	九八八	八一一	五〇〇	四四八
五一	四一	二七	二五	二四	六	九	三	—
四五八	三八六	二六六	二九二	二六六	五七	九〇	三一	—
三一	一九	一三	八	—	—	—	—	—
二四四	二一七	一三一	一〇	—	—	—	—	—
—	—	三	—	—	—	—	—	—
—	—	二六	—	—	—	—	—	—
—	—	五	—	—	—	—	—	—
—	—	三二	—	—	—	—	—	—
—	—	—	—	—	—	—	—	—
—	—	—	—	—	—	—	—	—
一〇四	八二	八一	八二	八一	七一	五六	三四	二一
一、〇四七	八一〇	七九〇	八七〇	九四九	七七七	五六八	二七〇	一三九
五三六	三九四	三一六	三〇四	二一〇	一五九	一三九	八四	六七
六、六二六	四、七一〇	三、二九八	三、四八一	二、五九〇	一、八二三	一、四六九	八〇一	五八七

十二月								
大正十三年	同十四年	同十五年	昭和二年	同三年	同四年	同五年	同六年	同七年
一四八	一二二	九四	一〇七	九八	四三	六七	六九	五三
一、九一二	一、四二八	一、〇二五	一、四三一	一、三一〇	五〇五	七六五	七六八	五六一
四五	三五	一七	三〇	三五	五	一二	一	三
四五五	三三三	一六五	三三二	三九〇	四七	一〇二	一三	二六
五〇	二九	六	三	—	—	—	—	—
五四五	三六〇	五九	二九	—	—	—	—	—
—	—	一	一	—	—	—	—	—
—	—	一〇	一〇	—	—	—	—	—
—	六	一五	一六	—	—	—	—	—
—	六四	一八二	一七一	—	—	—	—	—
—	—	—	—	—	—	—	—	—
—	—	—	—	—	—	—	—	—
九八	一〇三	六八	七六	八四	六五	七一	三八	三一
一、〇五六	一、〇二八	六七一	八六七	一、〇三三	七一七	六八一	三三六	二〇一
三四一	二九五	二〇一	二三三	二一七	一一三	一五〇	一〇八	八七
三、九六八	三、二一三	二、一一二	二、八四〇	二、七三三	一、二六九	一、五四八	一、一一七	七八八

一ヶ年合計								
大正十三年	同十四年	同十五年	昭和二年	同三年	同四年	同五年	同六年	同七年
一、四〇五	一、三〇五	一、四四九	一、六一七	一、二二四	八七七	六六八	六〇八	五八二
一六、八五九	一四、四四七	一五、二〇七	一七、五五八	一五、三九九	一一、二五八	七、六八五	六、四六八	五、八九七
二四二	四五六	二七一	二八五	三七六	二三一	一七八	一三六	三四
一、九八八	四、三〇七	二、五九〇	三、二〇五	四、一〇七	二、五二九	一、八五二	一、二九五	三一九
一二八	二五八	一四一	三四	—	—	—	—	—
一、三四三	二、九〇六	一、六三九	三八六	—	—	—	—	—
—	一二五	一六	二三	—	—	—	—	—
—	一、三五四	一八五	二五二	—	—	—	—	—
—	七九	一五九	七六	一三三	六九	四五	一五	—
—	九三一	一、九六三	八五七	一、六七三	八〇二	四四一	一一九	—
—	二八	一	—	—	—	—	—	—
—	二三四	八	—	—	—	—	—	—
一、三九八	八七六	一、〇八〇	九七八	八六二	八八五	八七〇	五四九	三五三
一四、六五五	八、七九八	一〇、五二五	九、八二五	九、八三八	一〇、一七五	八、九三三	五、〇六三	二、五九〇
三、一七三	三、〇一七	三、一一七	三、〇一三	二、五九五	二、〇六二	一、七六二	一、二九八	九六九
三四、八四五	三二、九七七	三二、一一七	三二、〇八三	三一、〇一七	二四、七六三	一八、九〇一	一二、九四五	八、八〇六

一ヶ月平均								
大正十三年	同十四年	同十五年	昭和二年	同三年	同四年	同五年	同六年	同七年
一一七	一〇九	一二一	一三五	一〇二	七三	五五	五〇	四九
一、四〇五	一、二〇四	一、二六七	一、四六三	一、二八三	九三八	六四〇	五三九	四九一
二〇	三八	二三	二四	三一	一九	一五	一一	三
一六六	三五九	二一六	二六七	三四二	二一一	一五四	一〇八	二七
一一	二二	一二	三	—	—	—	—	—
一一二	二四二	一三七	三二	—	—	—	—	—
—	一〇	一	二	—	—	—	—	—
—	一一三	一五	二一	—	—	—	—	—
—	七	一三	六	一一	六	四	一	—
—	七八	一六四	七一	一三九	六七	三七	一〇	—
—	二	—	—	—	—	—	—	—
—	二〇	—	—	—	—	—	—	—
一一七	七三	九〇	八二	七二	七四	七三	四六	二八
一、二二一	七三三	八七七	八一九	八二〇	八四八	七四四	四二二	二一六
二六四	二五一	二六〇	二五一	二一六	一七二	一四七	一〇八	八〇
二、九〇四	二、七四八	二、六七六	二、六七四	二、五八五	二、〇六四	一、五七五	一、〇七九	七三四

一日平均								
大正十三年	同十四年	同十五年	昭和二年	同三年	同四年	同五年	同六年	同七年
四	三	四	五	三	二	二	二	二
四八	四一	四三	五〇	四四	三三	二三	一九	一七
一	一	一	一	一	一	一	一	—
六	一二	七	九	一二	七	六	—	一
—	一	—	—	—	—	—	—	—
—	八	—	—	—	—	—	—	—
—	—	—	—	—	—	—	—	—
—	—	—	—	—	—	—	—	—
—	—	—	—	—	—	—	—	—
—	—	—	—	—	—	—	—	—
—	—	—	—	—	—	—	—	—
—	—	—	—	—	—	—	—	—
四	二	三	三	二	三	二	二	一
四一	二五	三〇	二八	二八	二九	二六	一四	七
九	九	九	九	七	六	五	四	三
九九	九四	九一	九一	八八	七〇	五四	三七	二五

備考　一、魚荷ノ出荷驛名ハ本表記載ノ外ニ數多アルモ其ノ積出少量ナレバ之ヲ同方面ニ於ケル各驛欄中ニ包含セシメタリ以下同ジ。

（二）隅田川驛

驛名　年月別		大正十三年	同十四年	同十五年
青森	車	二二二	二八一	一六七
	噸	三、〇八八	三、三七五	一、三七三
鹽釜	車	一四六	一二一	九六
	噸	一、九八七	一、二七六	八二六
陸奥湊	車	—	二二	—
	噸	—	三一六	—
常磐各驛	車	八七	六二	七六
	噸	一、一三四	五三八	八〇三
北陸各驛	車	—	一三	二二
	噸	—	一一八	九〇
新潟	車	—	—	—
	噸	—	—	—
函館	車	—	—	二四
	噸	—	—	二〇〇
北海道各驛	車	—	—	九〇
	噸	—	—	七五二
其ノ他	車	—	—	—
	噸	—	—	—
合計	車	四五五	四九九	四六六
	噸	六、二一一	五、六一三	四、〇四三

一月	昭和二年	一三九	一、三八五	一三五	一、二四六	九	九〇	一三八	一、二七〇	七	六〇	|	|	二三	二一八	一二三	一、二一八	|	|	五五三	五、四八七
	同三年	一八〇	一、八五〇	一四九	一、五三五	一〇	一〇〇	一〇三	一、〇八五	|	|	|	|	三〇	三一七	一三五	一、三九一	一	一〇	六〇七	六、二八八
	同四年	一五四	一、五四〇	一一四	一、一四〇	一三	一三五	一一八	一、二七三	|	|	|	|	二六	二六〇	一六六	一、六四八	一四	一四〇	六〇五	六、一二六
	同五年	八九	八九〇	一二〇	一、二〇〇	七	七〇	七九	八二三	二〇	一六八	五	五〇	三五	三五〇	二二三	二、二三〇	三九	三九〇	五一六	六、一六一
	同六年	六六	六〇〇	七二	七一八	二四	二三二	九二	九一六	|	|	|	|	三六	三五八	二二七	二、二六〇	五二	五一一	五六九	五、六五五
	同七年	九一	九一〇	一〇一	一、〇一〇	四八	四八〇	七〇	七〇〇	|	|	|	|	三九	三九〇	三三一	三、三一〇	七一	七〇四	七五一	七、五〇四
二月	大正十三年	二三〇	二、九八一	一一〇	一、三八三	|	|	四七	五二一	|	|	|	|	|	|	|	|	|	|	三八七	四、九八五
	同十四年	二四二	二、九六〇	一二一	一、二五一	|	|	五九	四八〇	一八	一七七	|	|	|	|	|	|	|	|	四三〇	四、八六八
	同十五年	一三一	一、〇六二	一三〇	一、〇五八	|	|	八五	八四六	九	七六	|	|	|	|	一一〇	八九〇	|	|	四六五	三、九三二
	昭和二年	二三八	二、〇七六	一六三	一、五三六	二〇	一八二	八四	八二九	六	四八	|	|	二六	二四二	一三〇	一、一五〇	六	六〇	六五三	六、一二三
	同三年	一四九	一、四二〇	一四六	一、四〇六	四	四〇	八三	九四三	一四	一〇九	|	|	四三	四三七	一四二	一、三七一	四	三八	五八五	五、七六四
	同四年	一三二	一、三二〇	一五九	一、五九五	二	二〇	七〇	七二〇	|	|	|	|	三〇	三〇〇	一八七	一、八六六	一六	一五八	五九六	五、九六九
	同五年	八六	八六〇	一〇五	一、〇五〇	|	|	四七	四七〇	三〇	二四六	|	|	三七	三七〇	二六四	二、六四〇	五六	五六〇	六二五	六、一九六
	同六年	六六	六六〇	六〇	六〇〇	七	七〇	六六	六六〇	|	|	一	一〇	三二	三二〇	二五九	二、五九〇	五三	五三〇	五四四	五、四四〇
	同七年	九二	九二〇	七〇	七〇〇	一五	一五〇	四八	四八〇	八	七三	|	|	五二	五二〇	三三九	三、二九〇	六三	六三〇	六七七	六、七六二
三月	大正十三年	二三三	二、八四九	一二六	一、六〇八	|	|	七〇	八四六	|	|	二	一五	|	|	|	|	|	|	四二一	五、三一八
	同十四年	一八六	二、〇五五	一七九	一、八三八	|	|	一一一	一、〇八五	一〇	八六	|	|	|	|	|	|	|	|	四八六	五、〇六四
	同十五年	一〇九	八七二	一六七	一、三五〇	|	|	一〇九	一、〇二一	|	|	二	一六	一七	一三六	八七	七一六	|	|	四九一	四、一一一
	昭和二年	一五五	一、四九三	一〇四	一、〇〇五	一三	一三八	一四一	一、三二六	|	|	|	|	二四	二二八	一〇七	九七五	一四	一三〇	五五八	五、二七五
	同三年	一〇九	九六七	一五九	一、四〇〇	三	二八	八八	九四六	|	|	|	|	三五	三〇〇	九八	八六八	一〇	九二	五〇二	四、六〇五
	同四年	一〇五	一、〇三九	一八六	一、八六三	九	九五	九四	九九六	|	|	一	一〇	二五	二五〇	一五五	一、五三八	一一	一一三	五八六	五、九二四
	同五年	九五	九五〇	一六九	一、六九〇	八	八〇	六一	六一〇	二八	一六二	|	|	三六	三六〇	一八四	一、八四〇	五八	五八〇	六二九	六、二七二
	同六年	五一	五一〇	七〇	七〇〇	六	六〇	六五	六五〇	|	|	一	一〇	三三	三三〇	一九八	一、九八〇	六二	六三〇	四八六	四、八六〇
	同七年	七四	七四〇	六〇	六〇〇	二一	二一〇	九〇	九〇〇	五	五〇	|	|	五四	五四〇	二二一	二、二一〇	五九	五九〇	五七四	五、七四〇
四月	大正十三年	一七三	二、〇〇四	九四	一、〇六七	七	六五	六九	七六三	|	|	|	|	|	|	|	|	|	|	三四三	四、〇九九
	同十四年	二二三	二、一三七	一五一	一、三四四	|	|	九五	八二六	三七	三三五	|	|	|	|	|	|	|	|	四九六	四、六六二
	同十五年	九八	七九〇	九二	七五六	|	|	九六	九三〇	三	二四	二	一八	四八	三八四	一〇六	八五七	|	|	四四五	三、七五九
	昭和二年	一〇八	一、〇四三	八三	八二〇	八	七六	一〇〇	九六〇	|	|	二	一六	五八	五八〇	五九	五五八	八	三一三	四二六	四、一三二
	同三年	一五三	一、三四二	七七	七五〇	三	二四	九五	一、一三五	二	一六	二	一六	七四	六七三	八一	六九一	九	二〇一	四九六	四、七二三
	同四年	一二四	一、〇一九	一二六	一、二二〇	三六	三一〇	一〇九	一、二五八	|	|	一	八	一二六	九五六	一六五	一、三八二	三	三二	六七〇	六、一六八
	同五年	一三二	一、三二〇	一一二	一、一一四	一三	二三〇	五〇	五〇〇	一	一〇	|	|	六一	六〇〇	一一六	一、一五八	四三	三六〇	五三七	五、二五三
	同六年	九三	九三〇	四九	四九〇	九	九〇	七四	七四〇	|	|	|	|	四四	四四〇	二三七	二、二七〇	六三	六八〇	五五九	五、五九〇
	同七年	八一	八二〇	四九	四九〇	二	二〇	五五	五五〇	|	|	|	|	九一	九一〇	二〇二	二、〇二〇	六一	六一〇	五四二	五、四二〇
	大正十三年	一二九	一、一九九	八〇	九三七	一六	一三三	五八	六三六	|	|	二八	二四二	|	|	|	|	|	|	三〇一	三、一四七
	同十四年	一八〇	一、七三三	一三二	一、一七八	|	|	六一	五一二	四二	三八八	|	|	|	|	|	|	|	|	四一四	三、八〇九
	同十五年	三三	二五六	一〇七	八六八	二六	二一四	六三	五七八	一七	一三九	九	六九	六四	五一八	一三	一三〇	|	|	三三三	二、七五二
	昭和二年	八二	八〇四	一三五	一、三三八	二四	二三四	一〇四	一、〇二一	三	二八	二四	二三五	五八	五六六	一七	一六六	三一	三一三	四六八	四、六〇五

五月	同三年	八三	七八〇	一一三	一、一二五	三六	三四二	九五	八九〇	三	二四	九	七八	六四	五七三	一九	一七一	二五	二〇一	四四七	四、一八三
	同四年	九六	七八七	一三一	一、一八八	五〇	四〇三	六八	七一五	|	|	|	|	八三	六七二	一〇七	八六九	四	三二	五三九	四、六六六
	同五年	一〇〇	一、〇〇〇	九一	九一〇	二三	二三〇	五六	五六〇	五	四三	|	|	六七	六七〇	八七	八七〇	三六	三六〇	四六五	四、六四二
	同六年	六〇	六〇〇	七七	七七〇	二六	二六〇	六四	六四〇	|	|	二	二〇	四九	四九〇	一五九	一、五九〇	六八	六八〇	五〇五	五、〇五〇
	同七年	七七	七七〇	六四	六四〇	三一	三一〇	六一	六一〇	|	|	二	二〇	六二	六二〇	一五一	一、五一〇	八二	八二〇	五三〇	五、三五〇
六月	大正十三年	二一三	二、一五七	一三四	一、三五七	二一	二一八	六四	六三四	六三	五一六	三〇	二八五	|	|	|	|	|	|	四六二	四、六五一
	同十四年	一三七	一、一六八	一五二	一、一七九	|	|	六六	五二七	二一	一六三	一九	二〇九	|	|	|	|	|	|	四三七	三、五九九
	同十五年	五四	四三二	一〇七	八六〇	二〇	一六〇	六九	六三四	一三	一三六	二五	一六九	三六	二八八	一九	一五二	|	|	三五一	二、八八三
	昭和二年	七七	七七〇	二〇七	二、〇七〇	四三	四三〇	一三九	一、四一〇	一二	一二〇	二八	二六八	二一	二一〇	六六	六六四	三一	二九四	六二五	六、二四二
	同三年	六九	六〇三	九三	八一八	二六	二三三	一四九	一、五八四	|	|	三	二四	九五	八二五	四二	三六五	一〇	九二	五〇〇	四、七一三
	同四年	六七	五三七	六四	五一二	二三	一八四	七七	八一八	|	|	二	九四	八〇	六四〇	八四	六七一	一二	九八	四一九	三、五五四
	同五年	七三	七二七	一七四	一、七三六	一三	一三〇	一〇一	九九八	|	|	三	三〇	六四	六三〇	七六	六五五	五六	五五七	五六二	五、五六三
	同六年	三七	三七〇	一〇六	一、〇六〇	九	九〇	一二四	一、一四〇	|	|	六	六〇	三四	三四〇	一二八	一、一八〇	七〇	七〇〇	四九四	四、九四〇
	同七年	六六	六六〇	七二	七二〇	一九	一九〇	六六	六六〇	|	|	六	六〇	八七	八七〇	一三六	一、三六〇	八四	八四〇	五二六	五、二六〇
七月	大正十三年	一八七	一、七一三	一七〇	一、四六六	三四	二九四	七〇	六〇三	|	|	|	|	|	|	|	|	|	|	四六一	四、〇七六
	同十四年	二九〇	二、七六五	三一八	二、五一四	|	一	一〇〇	八一七	二	一五	一七	一五八	|	|	|	|	|	|	七二七	六、二六九
	同十五年	一三一	一、〇四八	三三五	二、六九六	三七	三〇八	七〇	六八〇	三	二四	三	二四	四一	三二八	四七	三七六	|	|	六六七	五、四八四
	昭和二年	一五〇	一、四九〇	二九六	二、九六〇	一五	一五〇	一二一	一、二〇五	|	|	一	一〇	七六	七六〇	七二	七一四	一八	一七五	七四九	七、四六四
	同三年	一三六	一、三五九	二一〇	二、一〇一	二六	二三六	一二七	一、二七〇	|	|	|	|	一二六	一、一九二	六二	五九二	二〇	一八八	七〇七	六、九三八
	同四年	一一〇	八八〇	二一九	一、七五二	二	一六	九二	九七八	|	|	二	一六	八六	六八八	七八	六二四	一二	九八	六〇一	五、〇五二
	同五年	六五	六五〇	三四三	三、四三〇	八	八〇	一一二	一、一三〇	|	|	一	一〇	八八	八八〇	二七	二七〇	一二〇	一、〇二八	七四六	七、四六八
	同六年	九二	九二〇	二八八	二、八八〇	一〇	一〇〇	一一〇	一、一〇〇	|	|	八	八〇	九九	九九〇	四三	四三〇	一六〇	一、六〇〇	八一〇	八、一〇〇
	同七年	八一	八一〇	一九一	一、九一〇	八	八〇	七五	七五〇	|	|	三	三〇	七三	七三〇	五一	五一〇	一九九	一、九九〇	六八〇	六、八〇〇
八月	大正十三年	二五三	二、四八八	一八一	一、五三〇	九	七二	四六	三三七	|	|	二	一六	|	|	|	|	|	|	四九一	四、四四三
	同十四年	一七四	一、五〇一	三一八	二、〇〇四	一九	一九四	四四	二八三	五	四四	|	|	|	|	五〇	六四一	|	|	六九〇	四、六六七
	同十五年	一四三	一、一四二	三〇〇	二、三九四	一一	八八	五七	五五五	六	四八	八	六四	三一	二五二	三五	二八二	|	|	五三一	四、八三五
	昭和二年	一三〇	一、〇八〇	二四二	二、一九九	二〇	一八八	七二	七五五	一	一〇	|	|	一四〇	一、三九四	二八	二六〇	一〇	九〇	六六三	五、九七一
	同三年	二二三	二、一三〇	三七〇	三、〇八八	二九	二六四	五〇	五〇三	|	|	|	|	一八八	一、七三一	一九	一七九	一七	一五四	八八五	八、〇四九
	同四年	一九一	一、八一〇	二六一	二、四八〇	四	三二	六六	七二九	|	|	|	|	一五七	一、五三二	三〇	二八八	二七	二六八	七三六	七、一四七
	同五年	一一八	一、一八〇	二八九	二、八九〇	二	二〇	六六	六六〇	|	|	|	|	一四八	一、四八〇	一二	一二〇	九四	九四〇	七二九	七、二九〇
	同六年	一〇五	一、〇五〇	二〇七	二、〇七〇	二三	二三〇	六七	六七〇	|	|	|	|	一二九	一、二九〇	四五	四五〇	一九八	一、九八〇	七七四	七、七四〇
	同七年	一〇〇	一、〇〇〇	一四六	一、四六〇	三一	三一〇	四七	四七〇	|	|	|	|	一一三	一、一三〇	三一	三一〇	一四六	一、四六〇	六一三	六、一三〇
九月	大正十三年	一八一	一、九三九	一四三	一、三八八	一五	一四二	四八	三一四	|	|	四	三六	|	|	|	|	|	|	三九〇	三、七一九
	同十四年	一二一	一、〇四八	一四〇	一、〇九四	三九	三八〇	二六	一四〇	四	四〇	|	|	七三	九〇四	一六	二〇八	|	|	四〇九	三、八一四
	同十五年	一八二	一、四五六	三八一	三、〇四四	六	四八	三六	三三九	|	|	四	三二	二八	二三四	一〇一	八〇八	|	|	七三八	五、九五一
	昭和二年	一〇〇	八六九	三二五	三、一〇五	三三	二七八	五〇	五四〇	|	|	|	|	七七	七一五	三八	三七九	四五	三八二	六六八	六、二六八
	同三年	九九	九七六	三六七	二、九七四	一三	一三〇	四九	四八〇	|	|	|	|	一〇三	一、〇三五	八〇	七九二	一八	一五八	七三九	六、五四五
	同四年	一二六	一、二五八	四一五	四、一五〇	九	九〇	四八	五八二	|	|	|	|	九四	九四〇	一〇六	一、〇六〇	八四	八四〇	八八二	八、九二〇

同五年	同六年	同七年
九八	三五	八七
九七五	三五〇	八七〇
四四四	三一二	二〇〇
四、三九〇	三、一二〇	二、〇〇〇
二三	八〇	一三三
二三八	八〇〇	一、三三〇
六九	七八	四九
六八六	七八〇	四九〇
—	—	五八
—	—	五八〇
—	—	—
—	—	—
一五八	一六〇	一七四
一、五六四	一、六〇〇	一、七四〇
三一	一三三	三四
三〇八	一、三三〇	三四〇
一二七	二四〇	一五九
一、二四四	二、四〇〇	一、五九〇
九五〇	一、〇三八	八九四
九、三九五	一〇、三八〇	八、九四〇

十月								
大正十三年	同十四年	同十五年	昭和二年	同三年	同四年	同五年	同六年	同七年
二〇九	九一	一一五	五一	五四	六二	三八	五〇	二〇
二、一〇一	八二三	九六〇	四三二	五四〇	六二〇	三八〇	五〇〇	二〇〇
二四九	三八三	三五三	四三三	五四七	三九五	四三五	二三七	三五三
二、三五八	三、一八九	二、八八二	四、六九六	四、四〇〇	三、九五二	四、三五五	二、三七〇	三、五三〇
四七	六一	四五	六三	一五	一〇七	二一	二〇八	二二六
七〇四	六一九	三八四	五四二	一四四	一、〇七〇	二一〇	二、〇八〇	二、二六〇
七五	八九	一七四	二三三	一〇一	一〇七	一三〇	一〇〇	七九
五七九	七四一	一、七二八	二、七八六	九八六	一、〇二二	一、三〇〇	一、〇〇〇	七九〇
—	四	—	—	—	—	—	—	一
—	三九	—	—	—	—	—	—	一〇
三	—	—	—	二	—	—	—	一
二六	—	—	—	二〇	—	—	—	一〇
—	三九	七九	八九	一九三	七六	六二	一八一	八三
—	四一四	七〇六	七八七	一、八八八	七六〇	六二〇	一、八一〇	八三〇
—	五三	一五一	七一	一一三	一一〇	一四九	一九〇	一九九
—	五五四	一、三〇〇	六〇五	一、〇九九	一、一〇〇	一、四九〇	一、九〇〇	一、九九〇
—	—	—	七三	三七	一一四	一九二	一八二	二七八
—	—	—	七三五	三六八	一、一三八	一、九二〇	一、八二〇	二、七八〇
五八三	七一九	九一六	一、〇〇三	一、〇六二	九七一	一、〇一七	一、一四八	一、二四〇
五、七六八	六、三七八	七、九六〇	一〇、五六三	九、四四五	九、八五二	一〇、一七〇	一一、四八〇	一二、四〇〇

十一月								
大正十三年	同十四年	同十五年	昭和二年	同三年	同四年	同五年	同六年	同七年
一八一	九七	一五二	一一〇	九九	四五	四六	一一九	五二
一、八二五	九四七	一、五〇八	九四〇	九二七	四五〇	四六〇	一、一九〇	五二〇
二〇九	一二八	一〇九	一四五	二三三	一八四	一八五	一七四	一九二
二、一六六	一、二三一	一、〇八七	一、四二八	一、九四五	一、八四〇	一、八五〇	一、七四〇	一、九二〇
一一三	七四	四一	一三七	七四	九二	一〇一	一八三	六七
一、一一七	七三七	三九〇	一、三一四	六五三	九二〇	一、〇一〇	一、八三〇	六七〇
二六三	一一一	八〇	一三四	一一五	七五	一〇〇	八八	六六
二、七二〇	一、一六六	七四二	一、三九九	一、〇八七	八二六	一、〇〇〇	八八〇	六六〇
—	一三	—	四	一	—	—	—	—
—	一三〇	—	三二	四	—	—	—	—
—	—	—	—	—	一	—	—	一
—	—	—	—	—	一〇	—	—	一〇
—	三四	九一	一七五	九〇	九五	一七六	一七七	九五
—	三三六	八八九	一、五三〇	七九三	九五〇	一、七六〇	一、七七〇	九五〇
—	四九	一四一	一一四	一二六	一六九	二〇八	三五三	二八八
—	四九三	一、三八三	一、〇二七	一、一三三	一、六九〇	二、〇八〇	三、五三〇	二、八八〇
—	—	—	二〇	一二	五八	一二三	一六九	一四〇
—	—	—	一九三	九八	五八〇	一、二三〇	一、六九〇	一、四〇〇
七六六	五〇五	六一四	八二九	七四〇	七一九	九二八	一、二六三	九〇一
七、八二八	五、〇三〇	五、九九九	七、八五二	六、六三〇	七、二六六	九、二八〇	一二、六三〇	九、〇一〇

十二月								
大正十三年	同十四年	同十五年	昭和二年	同三年	同四年	同五年	同六年	同七年
四七五	一八七	一四九	二一九	二一八	一四七	一二四	一二三	一三五
五、三二四	一、六四五	一、四八八	二、二五七	二、一八〇	一、四七〇	一、二四〇	一、二三〇	一、三五〇
一六三	一〇五	八八	一五一	一八七	一五三	一二六	一四三	一三二
一、七九〇	一、〇二三	八七八	一、五五五	一、八七〇	一、五三〇	一、二六〇	一、四三〇	一、三二〇
六二	三九	一八	五三	六二	五八	七六	二〇八	一〇五
二六〇	三六四	一七六	五六三	六〇六	五八〇	七六〇	二、〇八〇	一、〇五〇
九〇	八六	一〇二	一五七	一三六	四六	九三	八三	七三
八九三	九一九	一、〇二〇	一、七三八	一、四三五	四六五	九三〇	八三〇	七三〇
—	—	一四	[illegible]	一	六	—	—	—
—	—	一二六	八一	一〇	六〇	—	—	—
—	—	—	五	二	一	—	五	—
—	—	—	五〇	二〇	一〇	—	五〇	—
—	六九	五八	九五	一〇四	一五二	一七七	一四〇	九五
—	五九九	五七八	九一九	一、〇二八	一、五二〇	一、七七〇	一、四〇〇	九五〇
—	八三	一八二	一〇九	二六七	三〇八	二六六	四三三	三七二
—	七三〇	一、八二〇	一、〇二〇	二、六〇〇	三、〇八〇	二、六六〇	四、三三〇	三、七二〇
—	—	—	一〇	—	三四	八五	一三三	一五七
—	—	—	一四〇	—	三四〇	八五〇	一、三三〇	一、五七〇
七九〇	五六九	六一一	九〇九	九七七	九〇五	九四七	一、二五七	一、〇六九
八、二六七	五、二七九	六、〇七六	九、三八九	九、七四九	九、〇五五	九、四七〇	一二、五七〇	一〇、六九〇

一ケ年合計								
大正十三年	同十四年	同十五年	昭和二年	同三年	同四年	同五年	同六年	同七年
三、六六六	二、一八九	一、四六三	一、五三九	一、五六一	一、三五九	一、〇六四	八九六	九五七
二九、八六八	二一、八五六	一三、三八七	一四、六三九	一五、〇七四	一二、七三〇	一〇、六三二	八、九六〇	九、五七〇
一、八〇四	二、三二八	二、二六五	二、四〇九	二、六四一	二、三九七	二、五九三	一、七九五	一、六三〇
一八、九三九	一九、一一八	一八、六九九	二三、九五三	二三、四六四	二三、二四〇	二五、八七〇	一七、九四八	一六、三〇〇
三三四	二六四	二〇四	四三八	三〇一	四〇五	二九四	七九三	六九六
三、〇〇四	二、六一〇	一、七六八	四、一七四	二、七九九	三、八四五	二、九三八	七、九三二	六、九六〇
九八七	九〇九	一、〇一八	一、四四三	一、一九〇	九七〇	九五四	一、〇〇一	七七九
九、九八〇	八、〇二四	九、八七五	一五、二三九	一二、三四七	一〇、五六二	九、五六七	一〇、〇〇六	七、七九〇
—	二一〇	八四	四四	三三	六	七四	—	七三
—	一、八九八	六八九	三八五	二七三	六〇	六二八	—	七二二
六九	三六	五三	五〇	一八	一八	九	二三	一三
六二一	三六七	四一九	四七九	一五八	一四八	九〇	二三〇	一三〇
—	二一五	五一七	九六一	一、一四五	一、〇二〇	一、一〇九	一、一一四	一、〇二六
—	二、二四三	四、五〇三	九、一二八	一〇、七八八	九、四六五	一一、〇六〇	一一、一三八	一〇、一六〇
—	二五〇	一、〇八四	九二三	一、一八五	一、六六五	一、六四二	二、三八五	二、三三五
—	二、六二六	九、四五四	八、八三八	一一、二五一	一五、八一六	一六、四一一	二三、八四〇	二三、三五〇
—	—	—	二六六	一六三	三八三	一、〇〇九	一、四四〇	一、四九九
—	—	—	二、五三五	一、四七七	三、八三三	九、九六四	一四、三九一	一四、九八四
五、八五〇	六、三〇一	六、六八八	八、〇七三	八、三三七	八、二三九	八、七三九	九、四四七	八、九九七
六二、四一二	五九、〇四四	五七、七〇四	七九、三七〇	七七、六三一	七九、六九九	八九、一六〇	九四、四三五	八九、九五六

一ケ月平均								
大正十三年	同十四年	同十五年	昭和二年	同三年	同四年	同五年	同六年	同七年
二三二	一八二	一三二	一三八	一三〇	一一三	八九	七五	八〇
二、四八九	一、八四六	一、〇三三	一、二三〇	一、二五六	一、〇六一	八六八	七四七	七九八
一五〇	一八六	一八九	二〇一	二三〇	二〇〇	二一六	一五〇	一一三
一、五七九	一、五九三	一、五五八	一、九九六	一、九五五	一、九三七	二、一五六	一、四九六	一、一三三
二七	二二	一七	三七	二五	三四	二五	六六	五八
二五〇	二一八	一四七	三四八	二三三	三三〇	二四五	六六〇	五八〇
八二	七六	八五	一二〇	九九	八一	七九	八二	六五
八三二	六六九	八二三	一、二七〇	一、〇二九	八八〇	七九八	八三四	六四九
—	一八	七	四	三	一	六	—	六
—	一五八	五六	三二	二三	五	五五	—	五九
六	三	四	四	二	二	一	二	一
五二	三一	三五	四〇	一三	一二	八	一九	一八
—	一八	四三	八〇	九五	八五	九二	九三	八五
—	一八七	三七五	七六一	八九九	七八九	九二二	九二八	八四七
—	二一	九〇	七七	九九	一三九	一三七	一九九	一九五
—	二一九	七八八	七三七	九三八	一、三一八	一、三六七	一、九八七	一、九四六
—	—	—	二三	一四	三二	八三	一三〇	一二五
—	—	—	二一一	一二三	三一九	八三〇	一、一九九	一、二四九
四五八	五二五	五五七	六七七	六八六	六八六	七二八	七八七	七四九
三、二〇一	四、九〇〇	四、八一五	六、六一四	六、四六九	六、六四二	七、二六四	七、六七〇	七、四九六

一日平均								
大正十三年	同十四年	同十五年	昭和二年	同三年	同四年	同五年	同六年	同七年
八	六	四	四	四	四	三	三	三
八五	六三	三三	四二	四三	三六	三一	二五	二八
五	六	六	七	八	七	七	五	五
五四	五四	五二	六八	六七	六六	七四	五一	四六
一	一	一	一	一	一	一	二	二
九	七	五	一二	八	一一	九	二三	二〇
三	三	三	四	三	三	三	三	二
二八	二三	二八	四三	三五	三〇	二七	二八	二三
—	一	—	—	—	—	—	—	—
—	五	—	—	—	—	—	—	二
—	—	—	—	—	—	—	—	—
—	—	—	—	—	—	—	—	—
—	一	一	三	三	三	三	三	三
—	六	一三	二六	三一	二七	三二	三二	二九
—	一	三	三	三	五	五	七	七
—	七	二八	二五	三二	四五	四七	六八	六六
—	—	—	一	一	一	三	四	四
—	—	—	七	四	一二	二八	四一	四三
一七	一八	一九	二三	二三	二三	二五	二七	二五
一七七	一六八	一六四	二三六	二三一	二三六	二四八	二六八	二五六

（三）汐留驛

驛名＼年月別		一月								
		大正十三年	同十四年	同十五年	昭和二年	同三年	同四年	同五年	同六年	同七年
長崎	車	—	一三六	一三九	八〇	四〇	八六	一一九	六七	六一
	噸	—	一、四〇三	一、一六三	六五〇	四〇六	七六二	九五二	五三二	四八八
下ノ關	車	—	一〇七	一四四	八九	一四一	一六一	一四三	一四九	一四三
	噸	—	一、〇六九	一、二〇四	七二〇	一、四四四	一、四一〇	一、一四四	一、一九二	一、一四四
燒津	車	—	—	二〇	一三	三三	八	一〇	三	二
	噸	—	—	一六三	一三八	三四四	七八	八二	二四	一六
清水	車	—	—	—	一	—	七	—	二	二
	噸	—	—	—	三	—	六八	—	一六	一六
小田原	車	—	—	—	—	一九	一九	三	—	—
	噸	—	—	—	—	一七五	一八六	二四	—	—
沼津	車	—	—	—	二三	二六	一〇	一五	二五	三〇
	噸	—	—	—	三〇四	三三四	一〇二	一三〇	一八二	二四〇
敦賀	車	—	—	—	—	—	—	—	—	—
	噸	—	—	—	—	—	—	—	—	—
關西各驛	車	二四六	—	一三	三	七	九	二九	—	—
	噸	二、〇四八	—	一〇四	二八	六二	八六	二三八	—	—
東海道各驛	車	六六	一一四	一六〇	一〇七	一一八	一一八	一五八	七四	八六
	噸	五五六	九〇四	一、四一〇	一、〇四〇	一、二一四	一、二〇一	一、四三七	七四〇	八六〇
其他	車	—	—	—	三	一	四四	六	一三八	八七
	噸	—	—	—	三四	一〇	三八三	六八	一、〇九七	六九六
合計	車	三一二	三五七	四七六	三一八	三八五	四六二	四八三	四五六	四一一
	噸	二、六〇四	三、三七五	四、〇四二	二、九一六	三、九八九	四、二七六	四、〇三三	三、七八三	三、四六〇

二月	大正十三年	—	—	—	—	—	—	—	—	—	—	—	—	—	—	六六	一、〇二四	一〇六	八三五	—	八二五	一七二	一、八四九
	同十四年	一二四	一、四六三	七七	九一三	—	—	—	—	二九	二六六	—	—	—	—	—	—	八四	六三三	—	六三三	三一四	三、二七五
	同十五年	一〇三	八五〇	一一三	九一〇	二六	二四五	—	—	三〇	二九一	—	—	—	—	—	—	一三六	一、一九六	—	一、一六六	四〇八	三、四六二
	昭和二年	五九	四七九	一五一	一、三三九	二四	二三〇	一	八	—	—	二三	二三九	—	—	四	三二	九八	八三六	三三	八三六	三八三	三、二一七
	同三年	五九	五八〇	一四七	一、四六四	二五	二四〇	一〇	一〇三	三一	二九九	三三	三七四	—	—	一〇	八四	九四	九三三	四	九三三	四二二	四、一四一
	同四年	六三	五七〇	一三九	一、二五四	五	五〇	—	—	二四	二四〇	六	五八	六	四八	一五	一三五	八〇	八四〇	七〇	八四〇	四〇八	三、八〇二
	同五年	七三	五八二	一〇一	八〇八	五	四〇	六	四八	二三	一八四	一九	一五二	—	—	三六	二八八	一〇八	一、〇一六	二三	一、〇一六	三九四	三、三〇四
	同六年	五四	四三四	一六七	一、三三六	二	一六	二	一六	—	—	一七	一三六	—	—	四	三二	八〇	八〇〇	八三	八〇〇	四〇九	三、四三三
	同七年	三五	二八〇	九五	七六〇	—	—	—	—	—	—	二一	八八	—	—	—	—	八五	八五〇	八九	七一三	三一五	二、六九〇
三月	大正十三年	—	—	—	—	—	—	—	—	—	—	—	—	—	—	一四五	一、六八三	一一六	九八八	—	—	二六一	二、六七一
	同十四年	一四三	一、六八四	一四一	一、五九九	—	—	—	—	三四	三二〇	—	—	—	—	—	—	九四	七二一	—	—	四一二	四、三二四
	同十五年	一一七	九五六	九八	七八八	三六	三一九	—	—	二九	二七三	二一	一〇六	—	—	五	四四	九七	八四一	—	—	三九三	三、三四六
	昭和二年	七七	六二八	一一八	九七二	一二	一一五	二	二〇	二七	二四七	五三	五四〇	三	九六	八	六四	一一四	一、〇九三	二七	二一〇	四五〇	三、九八五
	同三年	四五	四四三	一六二	一、五九四	四〇	三九五	—	—	五九	六〇二	四九	六四三	—	—	—	—	一三三	一、二四三	一七	一一六	四九一	五、〇三四
	同四年	七八	六七六	一五〇	一、三二〇	二四	二四〇	一二	一二二	三三	三四〇	二八	二九八	三	一〇七	三七	三二〇	九四	九三七	三三	三三〇	四九九	四、六八九
	同五年	七三	五八八	一〇五	八五〇	一五	一三〇	二〇	一六〇	三二	九六	三五	二八四	一	八	三二	二五六	一二三	一、〇八〇	二九	二三二	四三五	三、六七四
	同六年	七八	六二四	一四二	一、一三六	一五	一三〇	七	五六	—	—	二七	二一六	—	—	—	—	九〇	九〇〇	七三	五八四	四三二	三、六三六
	同七年	三三	二五六	八八	七〇四	四	三二	—	—	一四	一三	三一	二四八	—	—	—	—	九二	九二〇	一〇三	八一六	三三六	三、〇八八
四月	大正十三年	—	—	—	—	—	—	—	—	—	—	—	—	—	—	一七一	一、七二五	一六四	一、四九五	—	—	三三五	三、二二〇
	同十四年	一六三	一、九四六	九二	一、〇六八	三五	三三七	—	—	八	八五	六〇	七六〇	—	—	—	—	一一六	八八一	—	—	四七四	五、〇七七
	同十五年	一一三	九〇六	一〇三	八二六	六〇	六八三	二一	二一六	四二	三八一	四八	六〇〇	—	—	三	二五	七五	六二八	—	—	四六五	四、二六五
	昭和二年	七一	五七二	一〇八	六六五	八六	八一九	三六	三六二	三三	三一三	七一	八〇〇	—	—	一	八	一〇七	一、〇四二	一五	一三〇	五二七	四、九〇一
	同三年	四八	四六六	一三九	一、三七四	七五	七五〇	二〇	一九八	五〇	五〇五	六七	八二八	四	三六	四〇	三一五	一一九	一、一七九	八	六六	五七〇	五、七一七
	同四年	七六	六二四	一二五	一、〇二〇	二四	二四八	二七	二八三	一三	一四五	八〇	九七一	五	四二	二五	二〇二	七六	七九一	四五	三九六	四九六	四、七二一
	同五年	六五	五二〇	一三六	一、〇九〇	三八	五〇四	二六	二〇八	二一	一六八	六二	五〇二	四	三二	三九	三一〇	一〇一	九七四	一二	九六	五〇四	四、二〇四
	同六年	八二	六五六	一一八	九四四	二〇	一六〇	一三	一〇四	—	—	六〇	四八〇	—	—	—	—	八六	八六〇	八八	七〇四	四六七	三、九〇八
	同七年	三七	二九六	一〇三	八一六	一八	一四四	三七	二九六	三	二四	五五	四四〇	—	—	—	—	九一	九一〇	八七	六九六	四三〇	三、六三三
五月	大正十三年	—	—	—	—	—	—	—	—	—	—	—	—	—	—	二〇	二、〇九九	二三〇	二、〇七一	—	—	四四〇	四、一七〇
	同十四年	一五〇	一、七五五	一四三	一、七〇八	四五	四〇三	二九	二三三	—	—	五二	五九二	—	—	—	—	九五	七五三	—	—	五一四	五、四四三
	同十五年	一〇七	八五六	一三八	一、一〇四	七五	九二一	—	—	四五	四六九	七四	九六一	—	—	—	—	一四一	一、二六七	—	—	五八〇	五、五七八
	昭和二年	六五	五二二	一四八	一、一八八	一〇七	一、〇四四	七六	七五五	三七	三五五	七一	七五六	七	六〇	二	一六	九六	九二四	二〇	一七三	六三九	五、七九三
	同三年	五九	五六四	二三〇	二、〇九六	四六	四一六	二一	二〇四	四六	四四二	四六	五四九	三二	二六三	三〇	二四八	八〇	八〇〇	二五	二二九	六〇五	五、八一一
	同四年	七四	五九二	二八七	二、二九四	三七	三九六	一七	一六〇	二六	二六六	五〇	五九九	九	七八	二一	九二	八九	九三〇	三八	三〇一	六三六	五、七一〇
	同五年	七六	六〇八	二五〇	一、二〇〇	四七	三七六	四	三三	三二	二五六	七五	六〇〇	二六	二一三	二〇	一六〇	九〇	九〇〇	六七	五四二	五八七	四、八八六
	同六年	八二	六五六	一八六	一、四八八	四六	二六八	四四	三五二	—	—	五七	四五六	—	—	—	—	九〇	九〇〇	一〇五	八四五	六一〇	五、〇六〇
	同七年	四六	三六八	一六三	一、二九六	三一	二四八	三九	三一二	一	八	六一	四八八	—	—	—	—	八八	八〇〇	七三	五七六	五〇〇	四、一七六
	大正十三年	—	—	—	—	—	—	—	—	—	—	—	—	—	—	二三七	二、三七二	一三六	一、〇二三	—	—	三七三	三、三九五
	同十四年	九九	一、一九四	一八四	二、二〇八	一三	九七	—	—	—	—	七三	八八七	三四	二六二	—	—	八五	六三三	—	—	四八八	五、二八〇
	同十四年	一五三	一、〇九四	六九	五五四	八九	九八〇	—	—	一六	一三三	六一	七四六	二九	二三四	四	三四	九〇	八八〇	—	—	四九一	四、六一五
六月	昭和二年	三一	二四八	一〇六	八四六	七六	七五三	四六	四五八	二四	二三八	六一	六一八	三一	二九一	一	八	九六	九五八	七	六三	四七九	四、四八三
	同三年	二六	三三五	一五〇	一、四四六	三六	三一七	三一	二五五	一六	一四〇	二六	二四五	三二	三〇七	六	五四	五八	六一八	四〇	三六二	四二一	三、九七〇
	同四年	七四	五九七	一三五	一、〇一二	一五	一二一	二七	二一三	七	一三一	四一	三三八	一一九	九五七	三三	二六四	八一	七五四	一五〇	一、一九二	六八二	五、五三九
	同五年	三六	二八八	一一九	九五二	四二	三三二	四	三二	七	五六	四五	三三九	二七	二一六	二八	二三四	九三	九二六	六九	五五二	四七〇	三、九七七
	同六年	一一	八八	一二四	九一二	四三	三四四	三七	二九六	—	—	四二	三三六	二八	二三四	—	—	八八	八八〇	一〇二	八一四	四六五	三、八九四
	同七年	二七	二一六	一七一	一、三六八	一九	一五二	三七	二九六	—	—	四四	三五二	五	四〇	—	—	八五	八五〇	九六	七六八	四八四	四、〇四二
七月	大正十三年	—	—	—	—	—	—	—	—	—	—	五六	四〇〇	—	—	一五三	一、四九九	七七	五六三	—	—	二八八	二、四六一
	同十四年	三二	三七二	五三	六二七	一〇	七六	—	—	—	—	一〇	一〇九	五四	四二三	—	—	八七	六七七	—	—	二四四	二、二八四
	同十五年	一四	一二二	九六	七六五	二二	一八七	—	—	三	一八六	三五	三四一	—	—	五〇	四〇二	七五	七〇九	—	—	三一四	二、七〇三
	昭和二年	八	六四	七〇	五七二	三三	三〇七	六	六三	二三	三三四	四四	四四四	一三	一〇八	—	—	一〇五	一、〇四一	—	—	三〇〇	二、八二三
	同三年	四	三四	一一七	一、一四三	二八	二五五	一九	一八二	一三	三二一	二九	二七四	一五九	一、五八七	六	五六	七三	七四三	一九	一八〇	四六七	四、五七一
	同四年	九	七二	六三	五〇四	一五	一三三	二一	一六四	二三	八九	二五	一九七	一二五	九三二	二	一六	七三	七一九	九九	七九二	四三三	三、六〇三
	同五年	一七	一三六	七三	五八四	三二	二五六	一〇	八〇	二五	二〇〇	三一	二五二	三三	二六一	三	二四	八七	八六四	五五	四五二	三六六	三、一〇九
	同六年	—	—	八四	六七二	三七	二九六	二三	一八四	—	—	四一	三二八	九	七二	—	—	七八	七八〇	四四	三五三	三一六	二、六八四
	同七年	一	八	一〇二	八一六	四	三三	二五	二〇〇	—	—	二一	一六八	—	—	二	一六	九〇	九〇〇	二四	一九二	二六九	二、三三二
八月	大正十三年	—	—	—	—	—	—	—	—	—	—	五一	五八二	—	—	一〇五	五八四	七一	五四八	—	—	三三七	二、一一四
	同十四年	三八	四五六	一三三	一、四五三	一七	一八七	—	—	—	—	—	—	二	一四	—	—	五六	四二一	—	—	三三五	二、五三四
	同十五年	八	六四	七一	五六八	三	二五	—	—	五	三七	八	六二	九	七〇	—	—	六八	六五一	—	—	一七二	一、四七四
	昭和二年	五	三七	八二	六六二	五	五五	七	六四	三	二八	一四	一三四	四	四〇	—	—	六七	六五九	—	—	一八七	一、六七九
	同三年	一〇	九〇	一二六	一、二四六	九	七一	一三	一〇五	一六	一三三	一五	一五三	三八	三七〇	七	五八	六六	五八〇	一	八	三〇一	二、八一四
	同四年	一〇	八〇	一三三	一、〇六三	三六	二八八	一〇	八〇	—	—	二四	一八九	—	—	—	—	七二	七〇四	二	一六	二八五	二、四一九
	同五年	四	三二	一〇八	八六四	六	四八	一六	一二八	—	—	二三	二五四	—	—	—	—	八七	八七〇	—	—	二五三	二、一九六
	同六年	—	—	一一二	八九六	二五	二〇〇	一七	一三三	—	—	二七	二九六	—	—	—	—	八八	八八〇	一九	一五三	二九八	二、五五七
	同七年	一九	一五二	三六	二八八	一	八	二一	八六	—	—	二	一六	—	—	—	—	六九	六六六	二二	一六八	一五九	一、三八四
九月	大正十三年	—	—	—	—	—	—	—	—	—	—	七二	八〇六	—	—	二六八	二、六六八	一三四	一、〇三六	—	—	四七四	四、五二〇
	同十四年	一三	一五〇	五四	六二四	—	—	—	—	—	—	四	二四	—	—	—	—	三五	一五九	—	—	一〇六	九四七
	同十五年	二四	一八八	一八四	一、四六四	—	—	—	—	五	四八	六	六〇	—	—	一	八	七五	七二〇	—	—	二九五	二、四八八
	昭和二年	七	六七	一三二	一、一一七	二	一三	一三	一〇五	一九	一五五	三一	三一五	一	八	—	—	七〇	六七〇	—	—	二七五	二、四四七
	同三年	五	四三	一三七	一、二六六	—	—	七	五五	一六	一三二	三〇	二八六	一	八	四	三二	七〇	六七〇	一	五	二六一	二、四九五
	同四年	一七	一三六	一四四	一、一五二	一六	一二六	八	六四	三	二四	三〇	二三八	—	—	—	—	七〇	六九五	—	—	二八八	二、四三五
	同五年	一三	一〇四	一八六	一、四八八	二	一六	一三	一〇一	—	—	四三	三四八	—	—	二	一六	七九	七八四	一	八	三三九	二、八六五
	同六年	四	三二	一二九	一、〇三二	一七	一三六	六	四八	—	—	三七	二九六	—	—	—	—	八六	八六〇	四二	三三四	三二一	二、七三八
	同七年	一四	一二二	一〇七	八五六	七	五六	四	三二	五	四〇	二一	一六八	—	—	—	—	八五	八五〇	三六	二八八	二七九	二、四〇二
	大正十三年	—	—	—	—	—	—	—	—	—	—	四四	四四一	—	—	三五〇	三、五〇二	一二一	九五〇	—	—	五一五	四、八九三
	同十四年	一二九	一、四二三	一五四	一、八三九	—	—	—	—	—	—	一五	一七二	—	—	—	—	七九	六五五	—	—	三六七	四、〇七八
	同十五年	八六	六八八	一一四	九一二	—	—	—	—	一六	一三八	三〇	三〇五	—	—	—	—	八四	八二五	—	—	三三〇	二、八七八
	昭和二年	四三	三六七	一八八	一、六八六	六	六五	二	一六	三二	三二三	五三	六八四	—	—	—	—	一〇一	一、〇四一	—	—	四二五	四、一八二

年月別	一月平均	昭和二年	昭和三年	昭和四年	昭和五年	昭和六年	昭和七年	昭和八年	昭和九年	昭和十年	昭和十一年	昭和十二年	昭和十三年	昭和十四年	昭和十五年
東京灣汽船會社取扱 生産地ヨリ直航 伊豆地方	五三	四六	四五	四四	四一	四一	四一	四一	四一	四一	四一	四一	四一	四一	四一
東京灣汽船會社取扱 生産地ヨリ直航 三崎地方	一九	一四	一四	一四	一四	一四	一四	一四	一四	一四	一四	一四	一四	一四	一四
東京灣汽船會社取扱 生産地ヨリ直航 房州地方	一六	一四	一四	一四	一四	一四	一四	一四	一四	一四	一四	一四	一四	一四	一四
東京灣汽船會社取扱 生産地ヨリ直航 其他	一四	一四	一四	一四	一四	一四	一四	一四	一四	一四	一四	一四	一四	一四	一四
東京灣汽船會社取扱 生産地ヨリ直航 發動機船	四四	四八	四八	四八	四八	四八	四八	四八	四八	四八	四八	四八	四八	四八	四八
東京灣汽船會社取扱 生産地ヨリ直航 小船	一六	一四	一四	一四	一四	一四	一四	一四	一四	一四	一四	一四	一四	一四	一四
東京灣汽船會社取扱 生産地ヨリ直航 汽船	九九	九九	九九	九九	九九	九九	九九	九九	九九	九九	九九	九九	九九	九九	九九
東京灣汽船會社取扱 其他	九	九	九	九	九	九	九	九	九	九	九	九	九	九	九
東京灣汽船會社取扱 其他	六九	六九	六九	六九	六九	六九	六九	六九	六九	六九	六九	六九	六九	六九	六九
合計	四二九	四四五	四四九	四四九	四四九	四四九	四四九	四四九	四四九	四四九	四四九	四四九	四四九	四四九	四四九

年月別	一月平均日	昭和二年	昭和三年	昭和四年	昭和五年	昭和六年	昭和七年	昭和八年	昭和九年	昭和十年	昭和十一年	昭和十二年	昭和十三年	昭和十四年	昭和十五年
東京灣汽船會社取扱 生産地ヨリ直航 伊豆地方	一	二	二	三	三	二	二	三	四						
東京灣汽船會社取扱 生産地ヨリ直航 三崎地方	二	二	二	二	二	一	一	二	四						
東京灣汽船會社取扱 生産地ヨリ直航 房州地方	五	五	五	五	六	五	四	四	四						
東京灣汽船會社取扱 生産地ヨリ直航 其他	三	四	四	四	五	四	四	四	四						
東京灣汽船會社取扱 生産地ヨリ直航 發動機船															
東京灣汽船會社取扱 生産地ヨリ直航 小船															
東京灣汽船會社取扱 生産地ヨリ直航 汽船															
東京灣汽船會社取扱 其他															
東京灣汽船會社取扱 其他															
合計															

備考 一、十三年ニアリテハ長崎、下關方面ヨリ積出サレタル魚荷ヲ關西各驛欄中ニ一括計上セルモ十四年以降ハ各別ニ之ヲ計上セリ。

（四） 海運入荷地方別九箇年比較

年月別	大正十三年	大正十四年	大正十五年	昭和二年	昭和三年	昭和四年	昭和五年	昭和六年	昭和七年	昭和八年	昭和九年	昭和十年	昭和十一年	昭和十二年	昭和十三年
東京灣汽船會社取扱 生産地ヨリ直航 伊豆地方	二九	三三	一〇三	七七	一〇〇	六〇	三九	三五	二八	二六					
東京灣汽船會社取扱 生産地ヨリ直航 三崎地方	四〇	三三	一七九	七五	一一一	六三	三四	三一	二九	二七					
東京灣汽船會社取扱 生産地ヨリ直航 房州地方	七〇	七五	一八九	七四	一一一	六一	三九	三四	二九	二八					
東京灣汽船會社取扱 生産地ヨリ直航 其他	一九八	一九四	一二一	七四	一一一	六一	三〇	三〇	二九	二七					
東京灣汽船會社取扱 生産地ヨリ直航 發動機船	二四五	一一一	一一一	六一	一一一	五一	三一	二一	一一	一一					
東京灣汽船會社取扱 生産地ヨリ直航 小船	一一一	一一一	一一一	五一	一一一	五一	三一	二一	一一	一一					
東京灣汽船會社取扱 生産地ヨリ直航 汽船	一一一	一一一	一一一	五一	一一一	五一	三一	二一	一一	一一					
東京灣汽船會社取扱 其他	一一一	一一一	一一一	五一	一一一	五一	三一	二一	一一	一一					
東京灣汽船會社取扱 其他	一一一	一一一	一一一	五一	一一一	五一	三一	二一	一一	一一					
合計	一一一	一一一	一一一	五一	一一一	五一	三一	二一	一一	一一					

年月別	一月合計年	大正十三年	大正十四年	大正十五年	昭和二年	昭和三年	昭和四年	昭和五年	昭和六年	昭和七年	昭和八年	昭和九年	昭和十年	昭和十一年	昭和十二年	昭和十三年	昭和十四年	昭和十五年
東京灣汽船會社取扱 生産地ヨリ直航 伊豆地方	一一一	一一一	一一一	一一一	一一一	一一一	一一一	一一一	一一一	一一一	一一一	一一一	一一一	一一一	一一一	一一一	一一一	一一一
東京灣汽船會社取扱 生産地ヨリ直航 三崎地方	一一一	一一一	一一一	一一一	一一一	一一一	一一一	一一一	一一一	一一一	一一一	一一一	一一一	一一一	一一一	一一一	一一一	一一一
東京灣汽船會社取扱 生産地ヨリ直航 房州地方	一一一	一一一	一一一	一一一	一一一	一一一	一一一	一一一	一一一	一一一	一一一	一一一	一一一	一一一	一一一	一一一	一一一	一一一
東京灣汽船會社取扱 生産地ヨリ直航 其他	一一一	一一一	一一一	一一一	一一一	一一一	一一一	一一一	一一一	一一一	一一一	一一一	一一一	一一一	一一一	一一一	一一一	一一一
東京灣汽船會社取扱 生産地ヨリ直航 發動機船	一一一	一一一	一一一	一一一	一一一	一一一	一一一	一一一	一一一	一一一	一一一	一一一	一一一	一一一	一一一	一一一	一一一	一一一
東京灣汽船會社取扱 生産地ヨリ直航 小船	一一一	一一一	一一一	一一一	一一一	一一一	一一一	一一一	一一一	一一一	一一一	一一一	一一一	一一一	一一一	一一一	一一一	一一一
東京灣汽船會社取扱 生産地ヨリ直航 汽船	一一一	一一一	一一一	一一一	一一一	一一一	一一一	一一一	一一一	一一一	一一一	一一一	一一一	一一一	一一一	一一一	一一一	一一一
東京灣汽船會社取扱 其他	一一一	一一一	一一一	一一一	一一一	一一一	一一一	一一一	一一一	一一一	一一一	一一一	一一一	一一一	一一一	一一一	一一一	一一一
東京灣汽船會社取扱 其他	一一一	一一一	一一一	一一一	一一一	一一一	一一一	一一一	一一一	一一一	一一一	一一一	一一一	一一一	一一一	一一一	一一一	一一一
合計	一一一	一一一	一一一	一一一	一一一	一一一	一一一	一一一	一一一	一一一	一一一	一一一	一一一	一一一	一一一	一一一	一一一	一一一

二月	昭和二年	二九	五七六	二五	六三五	五八	五五七	四	一五	二六〇	一、五一〇	二六一	九一	三	九九	二	一五	六四三	三、四八九
	同三年	二八	三九六	三六	一、一九八	五六	七〇七	—	—	三七三	一、九〇三	二九九	一七九	一	二四	—	—	七九三	四、四〇六
	同四年	二九	四七一	三九	六三〇	五五	四七七	—	—	三四三	二、一四八	三三五	一一三	一	四一	—	—	八〇二	三、八八〇
	同五年	二八	五二一	五八	六五四	三九	三九〇	—	—	三二四	一、四二〇	二三八	一四四	二	七〇	—	—	六八九	四、一九九
	同六年	四四	二九八	五〇	一、六三〇	六四	四三六	二〇	一三九	三三四	二、五八五	二五三	一〇五	—	—	—	—	七六五	五、一八三
	同七年	五二	四八九	五六	一、三四〇	七二	五七四	一五	五三	三二七	二、二五〇	二五〇	一三二	—	—	—	—	七七二	四、八二七
三月	大正十三年	三〇	三六九	四五	三六八	七八	三二九	—	—	二三〇	一、一四一	一八八	五六一	—	—	—	—	五七一	二、七六八
	同十四年	三三	八九一	三七	六五四	六九	四三〇	—	—	二三三	一、六〇七	一一七	八七	—	—	—	—	四七八	三、六六九
	同十五年	六一	七三二	六四	七五〇	六一	五七六	二	二三	三三四	一、六〇五	二五八	一〇九	二	二九	—	—	七八二	三、八一四
	昭和二年	二五	六六〇	四四	一、一一七	五八	五九一	九	二八	二三九	一、四八一	三三三	一三	二	一〇	二	二六	八〇二	四、〇五一
	同三年	三七	五〇五	四三	一、二八〇	六六	七一九	二	一三	四八七	二、九三九	三四九	二一五	一	五	—	—	九八五	五、六七六
	同四年	二九	五七四	三〇	六二〇	七四	六三三	—	—	四八三	二、九二〇	四二三	三三一	—	—	—	—	一、〇三九	四、九五八
	同五年	二三	五二八	四八	七〇六	五〇	三九一	—	—	三九六	三、二三四	二九九	一六六	一	三八	—	—	八一六	五、〇五三
	同六年	五八	六五二	五六	一、五九五	七三	六五四	二〇	一〇九	五七一	四、七五五	二七〇	一三二	—	—	—	—	一、〇四八	七、八九八
	同七年	五八	五七〇	五五	一、一三〇	七五	八六九	八	二三	五四一	三、五八九	二七二	一二二	一	八	—	—	一、〇一〇	六、二九六
四月	大正十三年	三〇	六〇八	四七	五二四	七四	三六一	—	—	二六二	一、八二八	一四二	四六〇	—	—	—	—	五五五	三、七八一
	同十四年	二九	七九七	三六	五三〇	八〇	八九五	—	—	二三八	一、三二一	一八四	九三	—	—	—	—	五六七	三、六二五
	同十五年	六三	六八八	五六	六九一	六七	五九六	—	—	三九一	一、五七二	二六三	九六	一	三六	—	—	八四〇	二、六七九
	昭和二年	二七	七一八	五五	一、五五八	七一	九四四	二	一六	五六六	二、二七九	三三九	一一七	—	—	—	—	一、〇六〇	五、六三三
	同三年	二八	二八一	四八	九五三	六七	七一三	一	五	五〇二	二、七三〇	三一九	一八六	一	二	—	—	九六六	四、八七〇
	同四年	二六	三九三	三三	六〇二	五九	四八〇	—	—	四四八	二、八五三	四六三	三五〇	—	—	—	—	一、〇三九	四、五七七
	同五年	二七	七〇六	六二	八八六	五〇	三四三	—	—	五五五	二、九〇〇	三五一	一七〇	一	二	—	—	一、〇四六	五、〇二八
	同六年	五七	八九三	三三	七七〇	七三	五九四	二三	二〇八	六三七	四、〇四〇	三四七	一四九	—	—	—	—	一、一七〇	六、七三六
	同七年	五三	六〇八	四四	九九〇	七〇	七七五	一四	五二	六六五	四、二八七	二七四	一三八	一	三	—	—	一、一一一	六、八六一
五月	大正十三年	三一	九六八	五〇	八二七	七六	六五三	—	—	二一七	一、九一五	九八	二九四	—	—	—	—	四七二	四、六五七
	同十四年	二七	六八六	四九	九二四	八七	一、五三一	—	—	三〇七	一、四〇〇	一九八	一二三	三	一〇三	—	—	六七一	四、七六八
	同十五年	五三	六六四	一〇五	一、三四三	九八	一、〇二一	—	—	五三七	一、四〇〇	二八七	八八	—	—	—	—	一、〇七九	四、五〇六
	昭和二年	二九	五四八	五四	一、三七七	八六	八九二	二	一五	六〇八	二、二〇四	三六六	一三四	—	—	—	—	一、一四五	五、一七〇
	同三年	三三	三六一	五一	一、四二一	七六	九五一	—	—	七三七	三、五三二	四二四	一四二	—	—	—	—	一、三二〇	六、三九七
	同四年	三三	五〇八	五四	一、〇三二	七二	一、〇三七	四	一三	六三一	三、二七一	四三七	一三七	—	—	—	—	一、三三〇	五、九九七
	同五年	三三	七一四	六二	一、一〇三	六五	六一三	五	四五	七〇二	三、八九八	四三二	二〇五	—	—	—	—	一、二九九	六、五七八
	同六年	五四	五七〇	四九	一、一七五	八七	七一三	二三	二五三	六二一	三、三七一	三七七	一七二	二	一一〇	—	—	一、二〇三	六、三六三
	同七年	六〇	六三五	六〇	一、三三五	七八	八〇〇	二三	一三四	六四五	三、六七四	二七六	一三六	一	二〇	—	—	一、一四二	六、七二四
六月	大正十三年	二八	九四〇	五二	八八五	八二	一、四六三	—	—	二〇三	二、三九七	一〇七	三一五	—	—	—	—	四七一	六、〇〇六
	同十四年	二八	七八九	五一	七〇一	九五	一、六五三	—	—	二三五	九三一	一九〇	七三	—	—	—	—	五九九	四、一四三
	同十五年	六八	八四五	一二二	一、四二三	一二五	一、二六九	—	—	五三七	一、六三八	三〇二	八八	—	—	—	—	一、一四四	五、二六三
	昭和二年	三〇	六二三	五一	一、〇八二	七三	九二九	二	五	六〇七	二、三五七	三四三	六六	—	—	—	—	一、一〇六	五、〇五三
	同三年	二八	三七九	五〇	一、三一八	六九	八四一	—	—	六三八	三、二二七	四五七	一〇七	—	—	—	—	一、二四三	五、八七三
	同四年	二八	五七一	五五	九〇一	五九	一、一三〇	—	—	七六一	三、九六一	四〇一	一三六	—	—	—	—	一、三〇五	六、七〇〇
	同五年	二九	三四一	三六	七四九	六四	六八三	一九	一四六	六四六	四、一八〇	三九四	一四七	三	一四八	—	—	一、一九一	六、三九二
	同六年	五五	七〇四	五七	一、三七五	八五	八九四	二八	四三六	八三〇	五、九〇〇	四〇一	一八三	一	六六	—	—	一、四五七	九、五四七
	同七年	五六	五三〇	五七	一、五七五	八二	六八五	二六	一九六	五九二	三、七六四	二七五	一〇六	—	—	—	—	一、〇八八	六、八五七
七月	大正十三年	二九	八〇三	五四	六七六	八四	五三〇	—	—	二六六	三、一七六	一〇八	二八二	—	—	—	—	五四一	五、四六七
	同十四年	二八	六七九	五三	九二四	七八	七二九	—	—	一九七	九五七	一八七	五八	四	八〇	—	—	五四七	三、四二七
	同十五年	五七	六九七	九五	一、一四七	九〇	八一五	—	—	四三九	一、八七〇	三三九	九五	—	—	—	—	一、〇二〇	四、六二四
	昭和二年	三〇	四八八	五八	一、〇六五	六二	六一一	四	三七	四九四	二、六四三	三三九	六七	—	—	—	—	九八七	四、九一一
	同三年	三二	四一〇	五一	六九五	四九	五〇三	—	—	五七八	三、〇七七	四七六	一二〇	—	—	—	—	一、一八六	四、八〇五
	同四年	三九	四九八	三九	八二四	五五	六一七	—	—	五五一	三、三八四	四四五	一四四	一	七三	—	—	一、一四一	五、五三〇
	同五年	三一	三六七	三三	四二一	五三	三八一	一七	一三二	三九五	二、八二三	三八四	一〇二	一	六七	—	—	九一四	四、二九二
	同六年	五八	三六五	五一	七七五	八七	七六二	二六	二六六	四四五	三、八七三	三七九	一一四	一	五五	—	—	一、〇四七	六、二一〇
	同七年	五九	五四五	三七	五〇六	六二	六五〇	二八	三二五	四六九	三、四七三	二八四	一〇八	一	四八	—	—	九四〇	五、六五五
八月	大正十三年	二五	四五五	五一	四五九	七〇	四四四	—	—	一五二	一、九〇九	九四	二一四	—	—	—	—	三九二	三、四八一
	同十四年	二六	八二四	五四	六六三	六五	二九八	—	—	一九五	一、一八二	一四三	四一	六	一〇七	—	—	四八九	三、一五五
	同十五年	二九	五一六	六一	七三四	五六	五三二	三	一三	四〇八	一、九一五	三四七	九二	一	六八	—	—	九〇四	三、八〇九
	昭和二年	二九	三〇三	五七	八〇三	五〇	五八八	四	一五	四七五	二、八二三	三二二	七二	—	—	—	—	九三七	四、六八四
	同三年	二五	四〇〇	四三	五二四	四〇	二七二	—	—	六〇七	二、二八八	四三二	八二	二	一二四	—	—	一、一四九	三、六八一
	同四年	二四	七五二	五一	六〇〇	四四	三二三	—	—	四一三	三、一一六	四一三	八二	—	—	—	—	九五五	四、八七三
	同五年	三〇	四六三	三四	四三三	五三	四〇二	一八	二九一	四三二	三、〇三三	四六八	一五八	—	—	—	—	一、〇四五	四、七八〇
	同六年	五九	四六九	二九	三一七	八六	三九八	三五	一七六	三七二	三、八二〇	三一二	七三	二	八四	—	—	八八五	五、三三七
	同七年	六二	七〇二	二九	三五三	五八	四五八	二六	二八〇	二六一	二、七二四	二七九	一〇二	—	—	—	—	七一五	四、六一八
九月	大正十三年	二九	一、一四四	四三	七一三	六四	五七三	—	—	二〇一	二、二三五	三〇一	二一三	—	—	—	—	六三七	四、八七八
	同十四年	二六	七一一	三五	四一一	六六	四九〇	—	—	一四六	七一六	一一〇	三八	—	—	—	—	三八三	二、三六七
	同十五年	二七	八一〇	五三	一、〇八九	五三	五四〇	三	四九	六一三	二、四一七	三三二	七〇	四	三八八	—	—	一、〇七四	五、三六三
	昭和二年	二八	六八四	五〇	一、〇一〇	四五	五一一	四	一七	五〇五	二、五〇三	四三六	七二	一〇	四九三	—	—	一、〇七八	五、二八八
	同三年	三一	四八〇	四九	七〇六	四〇	二五四	二	二〇	七七七	三、六三七	四八四	一〇三	四	五〇一	—	—	一、三九〇	五、七〇一
	同四年	三一	六〇一	四八	四一四	五〇	四八〇	一	一五	四八九	三、九〇八	三一〇	七〇	六	二八四	—	—	九三五	五、七〇二
	同五年	二五	三七二	三三	五五三	五一	四二三	二九	四三四	七二四	三、八六五	四六五	一七六	二	二一八	—	—	一、三二八	六、〇四一
	同六年	五五	五三五	二八	四〇九	八一	七一〇	二五	一九〇	五四五	四、二八六	三九四	一三五	五	六二六	—	—	一、一三三	六、八八一
	同七年	五六	九二五	三一	七三五	六八	六八〇	二八	四三四	五〇五	三、九七三	三四九	一八〇	一	七七	—	—	一、〇三八	七、〇〇四
十月	大正十三年	三三	一、二八〇	四三	八六六	七五	七六八	—	—	二三六	一、六七九	三三二	一七五	—	—	—	—	六九七	四、七六八
	同十四年	四一	一、七一七	三〇	四八八	六九	六四九	—	—	三七〇	一、二九七	二〇二	八二	三	二八	—	—	七一五	四、二六一
	同十五年	三三	一、四〇九	五六	一、六一五	五〇	四九〇	二	八	八三三	三、二三七	三七〇	九一	—	—	—	—	一、三四八	六、八四〇
	昭和二年	三〇	四九七	三八	一、〇六四	四九	三九九	九	一六	六七六	三、〇六二	五一七	一三八	九	六三三	—	—	一、三三八	五、七九八
	同三年	四一	七五八	四二	六二〇	三九	三五一	—	—	六九五	三、六〇九	四六〇	一二八	四	一六四	—	—	一、二八一	五、六三〇
	同四年	二五	七四一	五二	六五八	三六	二八〇	—	—	五三七	三、三三一	三六七	一六六	二	一〇〇	—	—	一、〇〇九	五、二七六
	同五年	二九	三六二	三一	五九八	七一	四〇一	二一	二八六	五一六	三、四七九	四三七	一六七	二	一三三	—	—	一、一〇七	五、四三五

年月別	同五年	同六年	同七年	大正十三年	同十四年	昭和元年	同二年	同三年	同四年	同五年	同六年	同七年
一ヶ月出荷數量												
隅田川驛												
兩國橋驛												
上野驛												
沙留驛												
飯田町驛												
池袋驛												
淺草驛												
消費地直送												

年月別	大正十三年	同十四年	昭和元年	同二年	同三年	同四年	同五年	同六年	同七年	大正十三年	同十四年	昭和元年	同二年	同三年	同四年	同五年	同六年	同七年
一ヶ月出荷數量	十一月									十二月								
隅田川驛																		
兩國橋驛																		
上野驛																		
沙留驛																		
飯田町驛																		
池袋驛																		
淺草驛																		
消費地直送																		

年月別	大正十三年	同十四年	昭和元年	同二年	同三年	同四年	同五年	同六年	同七年	大正十三年	同十四年	昭和元年	同二年	同三年	同四年	同五年	同六年	同七年
一ヶ月出荷數量	一ヶ月計									一ヶ月平均								
隅田川驛																		
兩國橋驛																		
上野驛																		
沙留驛																		
飯田町驛																		
池袋驛																		
淺草驛																		
消費地直送																		

（五）地方出荷數量八箇年比較

年月別	大正十三年	同十四年	昭和元年	同二年	同三年	同四年	同五年	同六年	同七年	大正十三年	同十四年	昭和元年	同二年	同三年	同四年	同五年	同六年	同七年
一ヶ月出荷數量	一月									二月								
隅田川驛																		
兩國橋驛																		
上野驛																		
沙留驛																		
飯田町驛																		
池袋驛																		
淺草驛																		
消費地直送																		

三月	大正十四年	二、二三七	七八八	一五〇	二六三	一五〇	三〇〇	—	—	五八六
	同十五年	二、一三八	七四〇	一五〇	二四〇	一三〇	三二八	—	—	五六〇
	昭和二年	二、七七三	六五〇	二八〇	三〇[illegible]	一七五	三六九	一五八	六三八	二〇〇
	同三年	一、六三一	五三三	三三八	四三六	八九	三一九	一九六	一八九	五三一
	同四年	一、三四〇	二六四	一六四	一九五	六九	二〇二	一一五	一一九	二一三
	同五年	一、五六四	二七五	二一八	一七六	八一	二七五	一三〇	一一三	三〇六
	同六年	一、一三三	一九五	二一三	一一〇	八六	一九〇	一三五	九二	二二二
	同七年	九二〇	一四六	九六	八六	六二	一五五	七二	七四	二三九
四月	大正十四年	二、五一五	九〇六	一四五	三九九	一四五	三三六	—	—	五九四
	同十五年	一、八八五	六〇九	一一五	二五六	一一五	二八〇	—	—	五一〇
	昭和二年	二、九三一	七一一	二五〇	四九五	一五四	三八一	二〇〇	一五五	六二五
	同三年	一、八七六	四〇二	一三四	二三九	五五	二〇五	一四九	一三一	四一一
	同四年	一、四三〇	二九四	二八五	二八一	五八	二〇三	一七七	一一一	二三一
	同五年	一、五六三	三〇四	二〇三	一一四	六一	二八〇	九六	一一九	三〇六
	同六年	一、二三六	二三五	一〇六	一二五	七六	二〇九	一五一	一〇四	二四〇
	同七年	八九〇	一四八	八一	八八	五二	一四〇	一〇五	七四	二〇三
五月	大正十四年	二、三九九	八二五	一五〇	三七五	一八八	三三八	—	—	五三三
	同十五年	一、四四〇	四一〇	一三〇	二三九	三〇	二三五	—	—	四一〇
	昭和二年	二、四六五	五四六	二三四	三八八	九五	三二三	一七四	一三六	五八〇
	同三年	一、九三一	三七一	二一四	三四一	五三	二二〇	一六一	五〇	四二一
	同四年	一、四〇九	二八〇	一七三	二四〇	六一	二一一	九四	九一	二四九
	同五年	一、三四六	二一〇	一九二	一六七	七八	二六〇	八六	一〇〇	二五三
	同六年	一、〇七三	一七七	八八	一二五	七四	一九三	一三三	八二	二三三
	同七年	八九二	一五二	八八	八一	五二	一三七	一〇五	七九	一九九
六月	大正十四年	一、九九五	七六一	一〇九	二九〇	一〇九	二〇八	—	—	五一八
	同十五年	一、〇四四	二六一	八七	一七四	二九	一七四	—	—	三一九
	昭和二年	一、五六九	二五九	一四七	二一五	三九	二〇四	一一九	八五	五〇一
	同三年	一、二三九	一八六	一三六	二四四	四〇	一六一	一一八	八九	二五五
	同四年	九七一	一七九	一一〇	一四六	四二	一七〇	六四	五九	二〇一
	同五年	一、〇四六	一四一	一三五	一三〇	六六	三〇一	八九	七六	二〇八
	同六年	八一四	一一七	七六	七五	五八	一四七	九九	六五	一七七
	同七年	六二五	九八	五八	六一	三八	一〇四	七九	四六	一四一
七月	大正十四年	一、七五四	四五〇	一一三	三七五	七五	二六三	—	—	四七八
	同十五年	一、〇五〇	二三五	一二〇	一八〇	三〇	二三五	—	—	二五[illegible]
	昭和二年	一、五六〇	一八一	一三三	二八〇	三八	二六八	一三六	九五	四六九
	同三年	一、一八〇	一七〇	一〇九	二五四	四二	一七七	一〇五	九九	二三四
	同四年	八三〇	一四〇	八三	一三五	三七	一五四	四九	四二	一九[illegible]
	同五年	八九四	一〇五	一三二	一一八	六九	一五八	七六	七二	一七六
	同六年	七八六	一〇五	六九	九〇	四八	一四一	九三	六〇	一八一
	同七年	六二三	九〇	四四	七五	三九	一〇二	八一	四八	一四四
八月	大正十四年	一、三九九	二六三	一一三	三七五	三八	二三五	—	—	三八五
	同十五年	一、〇八〇	二三〇	八五	二六〇	三〇	二三〇	—	—	二四五
	昭和二年	一、四六四	一四六	一一八	三三八	四三	一九三	一〇九	八九	四二八
	同三年	一、四一八	一八七	一七四	三二四	六四	二〇八	一三四	九七	二三〇
	同四年	八四一	一一一	九〇	一六四	四〇	一六六	一四	五〇	一七四
	同五年	一、〇九六	一一〇	一三五	一五六	七四	二一六	一〇二	七五	二二八
	同六年	九四〇	一〇六	八九	一一九	六一	一七四	一〇四	七九	二〇八
	同七年	六五六	九〇	四〇	八八	三八	一一〇	八二	四八	一六〇
九月	大正十四年	八二六	一四五	七三	二一八	三六	一四五	—	—	二〇九
	同十五年	一、七一一	三一九	一一六	二九〇	八七	二六一	—	—	六三八
	昭和二年	一、四三二	一五一	一二〇	二八九	六九	二三九	八六	九六	三九一
	同三年	一、〇五四	一三三	一〇四	二一〇	三六	一九五	七四	九二	二一〇
	同四年	九三八	一二五	一一四	二二八	三六	二〇六	七四	六六	一八九
	同五年	一、一〇一	一〇七	一一七	一四五	五八	二三一	八三	一三七	二三三
	同六年	一、〇〇六	一二五	一〇二	一〇八	六五	一九〇	七四	一一二	二三一
	同七年	六八二	八六	三六	七八	三八	一三五	五七	九四	一五八
十月	大正十四年	二、一四四	四八八	一八八	三〇〇	三〇〇	五二五	—	—	三四三
	同十五年	二、七三九	六〇一	三〇一	三六〇	二四二	四二三	—	—	八一二
	昭和二年	二、〇五六	二七一	二六八	三〇一	一三四	二九九	一五三	一一九	五一一
	同三年	一、四〇六	二三九	一四九	二四一	五〇	三三五	一三一	九八	二七七
	同四年	一、一二二	一六五	一四四	一四七	四六	三三九	八八	九七	二〇五
	同五年	一、四六六	一八四	一四二	一四〇	七八	二八四	一七四	一二二	三四二
	同六年	九九二	一五四	一〇七	九二	五四	一八七	一〇七	八四	二〇七
	同七年	八三六	一三五	四九	八一	三七	一四七	一〇三	七四	二一〇
十一月	大正十四年	三、一六四	九九六	三〇一	三九九	二五四	七六一	—	—	五四三
	同十五年	三、三三五	八八九	二六一	四三五	二三二	五五一	—	—	九五七
	昭和二年	二、一〇四	三〇二	二三〇	三〇五	一一六	二六一	一六五	一四四	五〇一
	同三年	一、六三八	三〇四	一七六	二五一	六一	二六七	一六六	一一八	二九五
	同四年	一、二二〇	二〇六	一六〇	二四一	六一	二一六	七一	一三五	二三〇
	同五年	一、三一四	一六二	一六六	一二五	八六	二五一	一五四	一一五	二五五
	同六年	九一八	一三六	八二	八七	六二	一七三	九六	八六	一九六
	同七年	八五八	一五三	五九	七二	四一	一五四	一〇〇	七三	二〇六
	大正十四年	三、二四〇	一、〇五〇	三七五	四一三	一八八	六〇〇	—	—	六一四
	同十五年	三、一五〇	九四〇	二七〇	三四〇	一五〇	四九〇	—	—	九六〇
	昭和二年	二、二三五	四一四	二五一	三〇〇	一一九	二九七	一六九	一五三	五二三

（六）冷藏庫保管數量九箇年比較

年月別	入庫數量 件數	入庫數量 噸數	前月ヨリノ繰越噸數	出庫數量 件數	出庫數量 噸數
一月					
大正三年	一、七九八	二、七一一	噸	一、三三九	二、〇三二
同四年	二、六一七	三、五七一	二、〇三二	二、三五七	三、〇五三
同五年	三、〇〇五	三、五一六	二、二三三	二、九一四	三、二一六
同六年	三、二一六	三、四〇一	二、二一六	二、二一一	二、二一六
同七年	二、九三七	二、三五三	二、二一一	二、六三二	二、七一一
昭和二年	三、六三七	三、五七一	二、七一一	二、六一一	二、六一一
同三年	一、七一一	二、二一一	一、六一一	一、三三六	一、三三六
同四年	一、二六五	一、三一六	一、三三六	一、二六五	一、二六五
同五年	一、二九五	一、三一六	一、二六五	一、二九五	一、二九五
同六年	一、二九六	一、三一六	一、二九五	一、二九六	一、二九六
同七年	一、二八五	一、三一六	一、二九六	一、二八五	一、二八五
同昭和二年	一、九三七	二、二一一	一、二八五	一、九三七	二、二一一
同三年	二、二三七	二、二一一	二、二一一	二、二三七	二、二一一
同四年	二、九三七	二、二一一	二、二一一	二、九三七	二、二一一
同五年	二、二一一	二、二一一	二、二一一	二、二一一	二、二一一
同六年	二、六三六	二、二一一	二、二一一	二、六三六	二、二一一
同七年	二、二一一	二、二一一	二、二一一	二、二一一	二、二一一
大正十年	一、二一六	一、二一一	二、二一一	一、二一六	一、二一一
同十一年	一、二一六	一、二一一	一、二一一	一、二一六	一、二一一
同十二年	一、二一六	一、二一一	一、二一一	一、二一六	一、二一一
同十三年	一、二一六	一、二一一	一、二一一	一、二一六	一、二一一
同十四年	一、二一六	一、二一一	一、二一一	一、二一六	一、二一一
二月					
大正三年	一、七九七	二、五七一	噸	一、三三七	二、〇二七
同四年	二、五七一	三、五一六	二、〇二七	二、三五七	三、〇五三
同五年	三、〇〇五	三、五一六	二、二三三	二、九一四	三、二一六
同六年	三、二一六	三、四〇一	二、二一六	二、二一一	二、二一六
同七年	二、九三七	二、三五三	二、二一一	二、六三二	二、七一一
昭和二年	三、六三七	三、五七一	二、七一一	二、六一一	二、六一一
同三年	一、七一一	二、二一一	一、六一一	一、三三六	一、三三六
同四年	一、二六五	一、三一六	一、三三六	一、二六五	一、二六五
同五年	一、二九五	一、三一六	一、二六五	一、二九五	一、二九五
同六年	一、二九六	一、三一六	一、二九五	一、二九六	一、二九六
同七年	一、二八五	一、三一六	一、二九六	一、二八五	一、二八五
大正十年	一、九三七	二、二一一	一、二八五	一、九三七	二、二一一
同十一年	二、二三七	二、二一一	二、二一一	二、二三七	二、二一一
同十二年	二、九三七	二、二一一	二、二一一	二、九三七	二、二一一
同十三年	二、二一一	二、二一一	二、二一一	二、二一一	二、二一一
同十四年	二、六三六	二、二一一	二、二一一	二、六三六	二、二一一
同十五年	二、二一一	二、二一一	二、二一一	二、二一一	二、二一一
三月					
大正三年	一、七九八	二、七一一	噸	一、三三七	二、〇二七
同四年	二、五七一	三、五一六	二、〇二七	二、三五七	三、〇五三
同五年	三、〇〇五	三、五一六	二、二三三	二、九一四	三、二一六
同六年	三、二一六	三、四〇一	二、二一六	二、二一一	二、二一六
同七年	二、九三七	二、三五三	二、二一一	二、六三二	二、七一一
昭和二年	三、六三七	三、五七一	二、七一一	二、六一一	二、六一一
同三年	一、七一一	二、二一一	一、六一一	一、三三六	一、三三六
同四年	一、二六五	一、三一六	一、三三六	一、二六五	一、二六五
同五年	一、二九五	一、三一六	一、二六五	一、二九五	一、二九五
同六年	一、二九六	一、三一六	一、二九五	一、二九六	一、二九六
同七年	一、二八五	一、三一六	一、二九六	一、二八五	一、二八五
大正十年	一、九三七	二、二一一	一、二八五	一、九三七	二、二一一
同十一年	二、二三七	二、二一一	二、二一一	二、二三七	二、二一一
同十二年	二、九三七	二、二一一	二、二一一	二、九三七	二、二一一
同十三年	二、二一一	二、二一一	二、二一一	二、二一一	二、二一一
同十四年	二、六三六	二、二一一	二、二一一	二、六三六	二、二一一
同十五年	二、二一一	二、二一一	二、二一一	二、二一一	二、二一一
四月					
大正三年	一、七九八	二、七一一	噸	一、三三七	二、〇二七
同四年	二、五七一	三、五一六	二、〇二七	二、三五七	三、〇五三
同五年	三、〇〇五	三、五一六	二、二三三	二、九一四	三、二一六
同六年	三、二一六	三、四〇一	二、二一六	二、二一一	二、二一六
同七年	二、九三七	二、三五三	二、二一一	二、六三二	二、七一一
昭和二年	三、六三七	三、五七一	二、七一一	二、六一一	二、六一一
同三年	一、七一一	二、二一一	一、六一一	一、三三六	一、三三六
同四年	一、二六五	一、三一六	一、三三六	一、二六五	一、二六五
同五年	一、二九五	一、三一六	一、二六五	一、二九五	一、二九五
同六年	一、二九六	一、三一六	一、二九五	一、二九六	一、二九六
同七年	一、二八五	一、三一六	一、二九六	一、二八五	一、二八五
大正十年	一、九三七	二、二一一	一、二八五	一、九三七	二、二一一
同十一年	二、二三七	二、二一一	二、二一一	二、二三七	二、二一一
同十二年	二、九三七	二、二一一	二、二一一	二、九三七	二、二一一
同十三年	二、二一一	二、二一一	二、二一一	二、二一一	二、二一一
同十四年	二、六三六	二、二一一	二、二一一	二、六三六	二、二一一
同十五年	二、二一一	二、二一一	二、二一一	二、二一一	二、二一一

備考

一、十三年ニ地方出荷數量ノ記載ナキハ都合上調査ヲ缺キシニ依ル。

一、主ナル出荷先ハ長野縣、新潟縣、山梨縣、群馬縣、栃木縣、埼玉縣ニシテ、千葉神奈川諸縣之ニ次ゲ。

一、十四年及十五年消費地直送ニハ池袋、淺草兩驛ヨリノ出荷ヲ包含ス。

一本表中七年度件數ハ小口扱ノミニシテ冷藏室坪數ハ件數ニ表別ルヨ

種別	入庫數量 件數	入庫數量 噸數	前月ヨリノ繰越噸數	出庫數量 件數	出庫數量 噸數
一ヶ月均日					
大正三年	一、七九八	二、七一一	噸	一、三三七	二、〇二七
同四年	二、五七一	三、五一六	二、〇二七	二、三五七	三、〇五三
同五年	三、〇〇五	三、五一六	二、二三三	二、九一四	三、二一六
同六年	三、二一六	三、四〇一	二、二一六	二、二一一	二、二一六
同七年	二、九三七	二、三五三	二、二一一	二、六三二	二、七一一
昭和二年	三、六三七	三、五七一	二、七一一	二、六一一	二、六一一
同三年	一、七一一	二、二一一	一、六一一	一、三三六	一、三三六
同四年	一、二六五	一、三一六	一、三三六	一、二六五	一、二六五
同五年	一、二九五	一、三一六	一、二六五	一、二九五	一、二九五
同六年	一、二九六	一、三一六	一、二九五	一、二九六	一、二九六
同七年	一、二八五	一、三一六	一、二九六	一、二八五	一、二八五
大正十年	一、九三七	二、二一一	一、二八五	一、九三七	二、二一一
同十一年	二、二三七	二、二一一	二、二一一	二、二三七	二、二一一
同十二年	二、九三七	二、二一一	二、二一一	二、九三七	二、二一一
同十三年	二、二一一	二、二一一	二、二一一	二、二一一	二、二一一
同十四年	二、六三六	二、二一一	二、二一一	二、六三六	二、二一一
同十五年	二、二一一	二、二一一	二、二一一	二、二一一	二、二一一
一ヶ月均日					
大正三年	一、七九八	二、七一一	噸	一、三三七	二、〇二七
同四年	二、五七一	三、五一六	二、〇二七	二、三五七	三、〇五三
同五年	三、〇〇五	三、五一六	二、二三三	二、九一四	三、二一六
同六年	三、二一六	三、四〇一	二、二一六	二、二一一	二、二一六
同七年	二、九三七	二、三五三	二、二一一	二、六三二	二、七一一
昭和二年	三、六三七	三、五七一	二、七一一	二、六一一	二、六一一
同三年	一、七一一	二、二一一	一、六一一	一、三三六	一、三三六
同四年	一、二六五	一、三一六	一、三三六	一、二六五	一、二六五
同五年	一、二九五	一、三一六	一、二六五	一、二九五	一、二九五
同六年	一、二九六	一、三一六	一、二九五	一、二九六	一、二九六
同七年	一、二八五	一、三一六	一、二九六	一、二八五	一、二八五
大正十年	一、九三七	二、二一一	一、二八五	一、九三七	二、二一一
同十一年	二、二三七	二、二一一	二、二一一	二、二三七	二、二一一
同十二年	二、九三七	二、二一一	二、二一一	二、九三七	二、二一一
同十三年	二、二一一	二、二一一	二、二一一	二、二一一	二、二一一
同十四年	二、六三六	二、二一一	二、二一一	二、六三六	二、二一一
同十五年	二、二一一	二、二一一	二、二一一	二、二一一	二、二一一
合計年					
大正三年	一、七九八	二、七一一	噸	一、三三七	二、〇二七
同四年	二、五七一	三、五一六	二、〇二七	二、三五七	三、〇五三
同五年	三、〇〇五	三、五一六	二、二三三	二、九一四	三、二一六
同六年	三、二一六	三、四〇一	二、二一六	二、二一一	二、二一六
同七年	二、九三七	二、三五三	二、二一一	二、六三二	二、七一一
昭和二年	三、六三七	三、五七一	二、七一一	二、六一一	二、六一一
同三年	一、七一一	二、二一一	一、六一一	一、三三六	一、三三六
同四年	一、二六五	一、三一六	一、三三六	一、二六五	一、二六五
同五年	一、二九五	一、三一六	一、二六五	一、二九五	一、二九五
同六年	一、二九六	一、三一六	一、二九五	一、二九六	一、二九六
同七年	一、二八五	一、三一六	一、二九六	一、二八五	一、二八五
大正十年	一、九三七	二、二一一	一、二八五	一、九三七	二、二一一
同十一年	二、二三七	二、二一一	二、二一一	二、二三七	二、二一一
同十二年	二、九三七	二、二一一	二、二一一	二、九三七	二、二一一
同十三年	二、二一一	二、二一一	二、二一一	二、二一一	二、二一一
同十四年	二、六三六	二、二一一	二、二一一	二、六三六	二、二一一
同十五年	二、二一一	二、二一一	二、二一一	二、二一一	二、二一一
平均日					
大正三年	一、七九八	二、七一一	噸	一、三三七	二、〇二七
同四年	二、五七一	三、五一六	二、〇二七	二、三五七	三、〇五三
同五年	三、〇〇五	三、五一六	二、二三三	二、九一四	三、二一六
同六年	三、二一六	三、四〇一	二、二一六	二、二一一	二、二一六
同七年	二、九三七	二、三五三	二、二一一	二、六三二	二、七一一
昭和二年	三、六三七	三、五七一	二、七一一	二、六一一	二、六一一
同三年	一、七一一	二、二一一	一、六一一	一、三三六	一、三三六
同四年	一、二六五	一、三一六	一、三三六	一、二六五	一、二六五
同五年	一、二九五	一、三一六	一、二六五	一、二九五	一、二九五
同六年	一、二九六	一、三一六	一、二九五	一、二九六	一、二九六
同七年	一、二八五	一、三一六	一、二九六	一、二八五	一、二八五
大正十年	一、九三七	二、二一一	一、二八五	一、九三七	二、二一一
同十一年	二、二三七	二、二一一	二、二一一	二、二三七	二、二一一
同十二年	二、九三七	二、二一一	二、二一一	二、九三七	二、二一一
同十三年	二、二一一	二、二一一	二、二一一	二、二一一	二、二一一
同十四年	二、六三六	二、二一一	二、二一一	二、六三六	二、二一一
同十五年	二、二一一	二、二一一	二、二一一	二、二一一	二、二一一

	同四年	七、三三五	一、〇三二	二八	七、四五八	一、〇一〇
	同五年	四、九五〇	六三三	三四	五、一八八	六二三
	同六年	一、二九七	一八二	七	一、三三二	一八三
	同七年	—	—	—	—	—
五月	大正十三年	—	—	—	—	—
	同十四年	四、四四七	一、二七五	—	五、〇八七	一、二四二
	同十五年	五、三二四	九三三	二五	五、〇七八	八七五
	昭和二年	五、九八七	八七三	一〇一	五、四六四	九一八
	同三年	四、二九三	八一二	五五	四、七八八	八〇七
	同四年	七、〇三〇	一、一四〇	四九	七、七五八	一、一二六
	同五年	五、三九七	七〇八	三四	五、七三三	七一五
	同六年	一、九五二	三三七・五	五	一、九八〇	三三〇
	同七年	—	—	—	—	—
六月	大正十三年	—	—	—	一	—
	同十四年	五、一七九	九三五	—	四、八五九	九三一
	同十五年	四、四三八	七一三	七九	四、六〇五	七五五
	昭和二年	五、二〇九	七〇三	五六	四、七三三	六九九
	同三年	四、〇三五	五一六	六〇	四、〇八八	五七六
	同四年	五、九六四	九四二	六三	六、三二三	九三九
	同五年	四、三七八	六五九	二七	四、六〇一	六三七
	同六年	二、五〇九	四二九・五	一三・五	二、六六八	四三三
	同七年	—	—	—	—	—
七月	大正十三年	一六六	一四〇	—	七八	七五
	同十四年	五、七七八	九六六	—	五、三二〇	九一二
	同十五年	五、一九〇	七一六	三六	五、三九二	七二一
	昭和二年	六、〇二三	六九三	六〇	五、五一七	七〇六
	同三年	六、三九九	八一〇	—	六、四九二	七七九
	同四年	七、六六〇	一、〇二一	六六	八、三七四	一、〇三一
	同五年	四、九九九	八三三	五〇	五、四〇四	八五〇
	同六年	二、三一七	一、二八〇	一九	二、四九八	三、八四五
	同七年	二四一	三三一・三二	二七	二一一	二〇四・六二
八月	大正十三年	四、二九一	八四〇	—	四、〇八八	八三二
	同十四年	四、〇九四	八二〇	—	三、九四八	九一九
	同十五年	六、一九七	七五七	二九	五、〇一六	七一九
	昭和二年	五、九七〇	六六五	四七	五、二三七	六六二
	同三年	七、七七〇	九二二	三一	八、一九六	八九九
	同四年	七、九四五	九四四	五六	八、四九三	九四六
	同五年	二、六三一	五八八	三三	二、七五〇	五八六
	同六年	二、三五六	一、二五〇	一四・五	二、四六八	三五三
	同七年	三四九	六二・七四	一五二・七〇	三九一	四五三・四九
九月	大正十三年	四、四一六	一、一九九	—	三、三二一	一、二五一
	同十四年	三、五二九	七二九	—	三、七三八	七二九
	同十五年	七、三〇〇	八九八	五二	六、九九六	九一〇
	昭和二年	六、三三一	七一六	五〇	五、八二六	七四三
	同三年	七、四五五	八七二	五四	七、六五四	八七二
	同四年	七、六五三	一、〇六二	五四	八、〇六七	一、〇一三
	同五年	二、五六六	五七八	三五	二、七四五	五八三
	同六年	三、〇九四	四一五	一二・五	三、二四六	四二〇
	同七年	一二〇	一四一八・五九	一八〇・九〇	四〇六	四〇〇・〇七
十月	大正十三年	四、六九一	六五三	—	四、三〇二	六七三
	同十四年	五、〇六九	九二一	—	四、七二一	九三二
	同十五年	六、八八六	一、一六二	三九	六、七四〇	一、一四〇
	昭和二年	七、四九〇	九二二	二三	七、〇三四	九〇八
	同三年	九、〇〇五	一、三〇二	五四	九、六九五	一、二九〇
	同四年	七、七二六	一、一三五	一〇三	八、二八六	一、一八一
	同五年	一、四七一	三三一	三〇	一、六九四	三四六
	同六年	一、九七九	一九四・五	四	一、九八〇	一九二・五
	同七年	三一六	八一六・四四	三三四・五〇	三五七	五三九・〇四
十一月	大正十三年	四、二九〇	五六二	—	四、〇〇四	五六四
	同十四年	四、五一三	八一三	—	四、七〇二	八三八
	同十五年	四、七八一	七九五	五一	四、一七九	八〇九
	昭和二年	六、八三三	八八五	三七	六、三九三	八八〇
	同三年	八、三八一	一、一〇八	六六	八、七一九	一、一〇二
	同四年	六、〇三五	八九七	五七	六、五六八	九二七
	同五年	一、〇六六	三一〇	一五	一、一三九	三一一
	同六年	九六〇	九二	八・五	一、〇三六	一〇〇・五
	同七年	一七九	三七一・二六	一五三・九〇	二七五	七九二・七二
十二月	大正十三年	二、七六五	三五七	—	二、六七五	三三一
	同十四年	三、六六〇	四八八	—	三、四五〇	四九四
	同十五年	三、九九一	四八四	三七	三、八八六	四九四
	昭和二年	四、八五四	六〇二	四二	四、七五二	六一二
	同三年	五、六三一	六五九	七二	六、三〇三	六八九
	同四年	五、九五三	七二九	二七	六、二五一	七三四
	同五年	一、〇七六	二四七	一四	一、一三二	二五一
	同六年	—	—	—	—	—
	同七年	一七七	九九二・三五	一六〇七・〇六	二六七	九二九・一〇
	大正十三年	二〇、六一八	三、七五一	—	一八、四五八	三、七三六
	同十四年	四五、四五六	八、三二三	—	四四、三二七	八、三三九
	同十五年	五七、一〇五	八、三一八	—	五三、八八四	八、三一〇

一ケ年合計 ○	昭和二年	六二、八七八	七、九一〇	一	五七、六六九	七、九〇四
	同三年	六八、〇九八	九、〇八五	一	七一、〇七〇	九、〇七六
	同四年	七三、三五七	九、九九五	一	七七、五七二	一〇、〇一五
	同五年	三八、三三三	五、九二七	一	四〇、七九七	五、九四〇
	同六年	一八、四二四	二、三二三•五	一	一九、二七六	二、七二四
	同七年	一、三八二	四、五四一•七〇	二四五六•〇六	一、九二七	三、三三〇
一ケ月平均	大正十三年	四、〇九〇	七二三	一	三、六七六	七三〇
	同十四年	三、七八八	六九四	一	三、六九四	六九五
	同十五年	四、七五九	六九四	四〇	四、四九〇	六九三
	昭和二年	五、二四〇	六五九	四一	四、八〇六	六五九
	同三年	五、六七五	七五七	四一	五、九三三	七五六
	同四年	六、〇三〇	八三四	四八	六、四六四	八三五
	同五年	三、一九四	四九四	一	三、四〇〇	四八〇
	同六年	一、六七五	二四七	九	一、七五三	一四八
	同七年	二、三〇〇	七五六•九〇	四〇九•三四	三二一	五五三•三三
一日平均	大正十三年	一三七	二五	一	一三三	二五
	同十四年	一二九	二四	一	一三六	二四
	同十五年	一六二	二四	一	一五六	二四
	昭和二年	一七九	二三	一	一六四	二三
	同三年	一九八	二六	一	二〇七	二六
	同四年	二〇六	二八	一	二三〇	二八
	同五年	一〇九	一七	一	一二六	一七
	同六年	五六	八	〇•三	五八	五
	同七年	八	二五•〇九	一三•六四	一二	一八•一〇

備考

一、冷藏庫ハ大正十三年七月三十日開始セリ。

一、入出庫噸數ノ端數ハ四捨五入シテ計上ス。

一、大正十三、十四兩年ニ於テ出庫噸數ガ入庫噸數ニ超越セル月アルハ前月ヨリノ繰越在庫噸數ヲ計算セザルガ爲メナリ、

一、昭和三年六月二十五日ヨリ三十日迄ハ機械修理ノ爲メ全部出庫セルニヨリ繰越ナシ。

一、自大正十三年至昭和二年四ケ年ノ出庫件數ハ商號ニ依リテ計算セシガ昭和三年ヨリ取扱件數ニ改メタリ。

一、昭和六年度ハ十一月二十五日限リ一時營業ヲ休止ス。

一、昭和七年五月二十八日竣工シ爾來東京市設冷藏庫使用條例ニ基キ業務開始ス。

（七）冷藏品種類別入庫數量八箇年比較（單位貫）

年月別	種別	まぐろ		びんなが		めぢか		かつを		さめ類	
		入庫	出庫	入庫	出庫	入庫	出庫	入庫	出庫	入庫	出庫
一月	大正十四年	二一、三〇〇	二一、二五〇	一	一	二五〇	二五〇	一	一	一	一
	同十五年	三七、八七〇	三七、九三五	一	一	一、〇八〇	一、〇八〇	一	一	一、六二〇	八一〇
	昭和二年	二一、八七〇	三三、三五五	一	一	一、〇八〇	一、〇八〇	一	一	四〇五	四〇五
	同三年	一九、一六〇	一九、一七〇	一	一	五四〇	五四〇	一	一	一、〇八〇	五四〇
	同四年	一五、六〇〇	一七、〇一〇	一	一	一	二七〇	一	一	二七〇	二七〇
	同五年	一八、九〇〇	一九、四四〇	一	一	五四〇	五四〇	一	一	一	一
	同六年	一一、六二〇	一三、四二〇	五四〇	八〇	五四〇	八一〇	一	一	五、九四〇	六、三一〇
	同七年	一	一	一	一	一	一	一	一	一	一
二月	大正十四年	一四、八五〇	一四、七八〇	一	一	一	一	一	一	一八〇	七六八
	同十五年	二三、一四〇	二三、九五〇	一	一	一	一	一	一	七、四二五	六、〇七五
	昭和二年	一〇、三九五	一〇、二六〇	一	一	一	一	一	一	二七〇	二七〇
	同三年	九、一八〇	九、一八〇	一	一	二七〇	一	一	一	一六、二〇〇	一四、五八〇
	同四年	三、五一〇	三、七八〇	一	一	一	一	一	一	五四〇	五四〇
	同五年	九、一八〇	九、九九〇	一	一	一	一	一	一	三、九六〇	一一、八八〇
	同六年	四、九九五	五、一三〇	一	一	二七〇	二七〇	一	一	一	一
	同七年	一	一	一	一	一	一	一	一	一	一
三月	大正十四年	二一、六〇〇	二一、五五〇	一	一	一	一	一	一	一	一
	同十五年	二〇、九二五	一九、〇三五	一	一	一	一	一三五	一三五	二、一六〇	四、三二〇
	昭和二年	二七、五四〇	二五、六五〇	一	一	八一〇	一	一	一	一	一
	同三年	二八、〇八〇	二七、八一〇	一	一	二、三四〇	二、三四〇	一、〇八〇	一、〇八〇	一〇、二六〇	一一、八八〇
	同四年	一二、九六〇	一一、三四〇	一	一	一	一	一	一	八、一〇〇	八、一〇〇
	同五年	一九、一七〇	一八、九〇〇	一	一	一	一	一、三五〇	一	六、二一〇	六、七五〇
	同六年	一二、九六〇	一三、二八五	二七〇	二七〇	二七〇	二七〇	一	一	六、六一五	六、四八〇
	同七年	一	一	一	一	一	一	一	一	一	一
四月	大正十四年	四九、九五〇	四九、八三〇	一	一	一、六二〇	一、六二〇	一	一	一	一
	同十五年	三五、七七五	三五、五三〇	一	一	四〇五	四〇五	二、四三〇	二、四三〇	一、〇八〇	一、〇八〇
	昭和二年	四五、九〇〇	四七、五二〇	一	一	一一、三四〇	六、七五〇	一	一	一	一
	同三年	三三、四〇〇	三三、二一〇	一	一	一三、四二〇	二、六一〇	一	一	八、六四〇	七、八三〇
	同四年	二五、六五〇	二七、〇一〇	一	一	七、二九〇	七、二九〇	一、〇八〇	一、〇八〇	七、二九〇	七、二九〇
	同五年	一七、二八〇	一七、〇一〇	一	一	二九〇	七、〇二〇	三、七八〇	三、七八〇	五、九四〇	五、九四〇
	同六年	一六、八七〇	一七、二八〇	一	一	一三五	一三五	一三五	一三五	四、七二五	四、七二五
	同七年	一	一	一	一	一	一	一	一	一	一
	大正十四年	三八、八八〇	三八、八八〇	一	一	三、七八〇	三、七八〇	一〇、八〇〇	一〇、八〇〇	一	一
	同十五年	二七、四〇五	二四、八四〇	二、五六五	二、五六五	一〇、六六五	七、九六五	四、一八五	三、七八〇	二、一六〇	一、八九〇
	昭和二年	四二、九三〇	四〇、五〇〇	一、〇八〇	一、〇八〇	二〇、二五〇	二五、三八〇	四、五九〇	四、五九〇	一	一

五月	同三年	二五、六五〇	三三、二三〇	—	—	一五、三九〇	一四、五八〇	四、三二〇	四、三二〇	六、七五〇	七、五六〇
	同四年	二三、四一〇	二三、六〇〇	—	—	一五、九三〇	一四、八五〇	四、三二〇	四、三二〇	七、八三〇	七、八三〇
	同五年	一七、五五〇	一八、〇九〇	二、一六〇	二、一六〇	一二、一五〇	一二、一五〇	七、五六〇	七、五六〇	二七〇	二七一
	同六年	二三、六二五	二三、八一五	九四五	九四五	三、七八〇	三、五一〇	二、四三〇	二、二九五	三、七八〇	四、〇五〇
	同七年	—	—	—	—	—	—	—	—	—	—
六月	大正十四年	四四、九一〇	四四、八〇〇	—	—	一五、七三〇	一五、七三〇	一一、〇七〇	一一、〇六五	—	—
	同十五年	四四、九五五	四七、三八五	二、八三五	二、八三五	五、九四〇	六、六一五	八、五〇五	八、九一〇	六七五	九四五
	昭和二年	二四、〇三〇	二五、九二〇	一、〇八〇	一、〇八〇	二七、六七五	二五、二四五	二、四三〇	二、四三〇	—	—
	同三年	一八、六三〇	二一、三三〇	—	—	七、〇二〇	八、一〇〇	二、七〇〇	二、七〇〇	一、〇八〇	一、〇八〇
	同四年	二四、五七〇	二三、七六〇	—	—	一四、〇四〇	一四、三一〇	四、八六〇	四、八六〇	八一〇	八一〇
	同五年	一四、八五〇	一四、五八〇	一八、三六〇	一三、七七〇	九、九九〇	九、一八〇	四、八六〇	四、八六〇	三七〇	二七〇
	同六年	二三、二二〇	二三、三五五	九四五	九四五	六、四八〇	六、三四五	二、二九五	二、二九五	五、一三〇	五、一三〇
	同七年	—	—	—	—	—	—	—	—	—	—
七月	大正十四年	九九、三六〇	九九、三〇〇	—	—	七、九六五	七、九六五	四、四五五	四、四五〇	—	—
	同十五年	三九、四二〇	三八、八八〇	八一〇	八一〇	一七、八二〇	一七、八二〇	一、八九〇	八一〇	九四五	一三五
	昭和二年	二三、七六〇	二三、三三〇	—	—	二二、二八五	一四、七一五	九、一八〇	七、〇二〇	—	—
	同三年	三五、九一〇	三四、五六〇	—	—	三三、七六〇	二三、四一〇	一〇、八〇〇	一〇、八〇〇	—	—
	同四年	三二、四〇〇	三三、二一〇	—	—	九、一八〇	八、三七〇	六、四八〇	六、四八〇	—	—
	同五年	二二、九五〇	三三、一四〇	七、二九〇	二、八〇〇	一一、六一〇	一一、八八〇	八、三六〇	七、八三〇	八一〇	八一〇
	同六年	一七、五五〇	一七、二八〇	—	—	九、四五〇	九、四五〇	二、四三〇	四、四三〇	六七五	八〇〇
	同七年	三、五九一●〇〇	一、二〇一●五〇	一三五●〇〇	八一〇●〇〇	二、九一六●〇〇	二〇、三八五●〇〇	一、四三一●〇〇	一、二六九●〇〇	一、六八七●五〇	六〇七●五〇
八月	大正十四年	五七、五一〇	五七、四七〇	—	—	九四五	八九九	一、〇八〇	一、〇八〇	八一〇	八一〇
	同十五年	四九、五四五	四七、六五五	—	—	三、九五〇	三、九五〇	六、七五〇	七、八三〇	—	—
	昭和二年	三〇、七八〇	三一、〇五〇	—	—	八、九一〇	八、六四〇	一五、六六〇	一五、九三〇	二七〇	二七〇
	同三年	二五、六六五	二五、九二〇	—	—	一九、九八〇	二一、〇六〇	一四、五八〇	一四、五八〇	五四〇	五四〇
	同四年	二九、四三〇	二九、一六〇	—	—	二一、三三〇	二〇、七九〇	九、七三〇	八、六四〇	—	—
	同五年	一八、三六〇	一九、四四〇	—	—	一三、五〇〇	一三、七七〇	八、九一〇	九、一八〇	八、九一〇	—
	同六年	一六、三三五	一六、六〇五	—	—	八、二三五	七、九六五	—	—	—	—
	同七年	四、六〇三●五〇	三、六七二●〇〇	—	—	七、一五五●〇〇	一三、〇五五●五〇	一、六四五●二〇	七八三●〇〇	六、二九一●〇〇	五、六〇二●五〇
九月	大正十四年	六三、九一〇	六三、九〇〇	—	—	—	—	四、九九五	四、九九九	二、五六五	二、五六五
	同十五年	四一、五八〇	四二、九三〇	—	—	三、三七五	三、三七五	一六、七四〇	一六、七四〇	—	—
	昭和二年	三〇、七八〇	三〇、五一〇	—	—	八一〇	一、六二〇	二四、八四〇	二六、四六〇	—	—
	同三年	三一、八六〇	三一、三三〇	—	—	五、九四〇	六、二一〇	一一、六一〇	一〇、五三〇	五四〇	五四〇
	同四年	二四、五七〇	二五、六五〇	—	—	六、四八〇	八、六四〇	四、八六〇	五、九四〇	—	—
	同五年	一六、四七〇	一六、四七〇	四、五九〇	二七〇	一、〇八〇	一、三五〇	六、二一〇	六、二一〇	—	—
	同六年	一八、〇九〇	一八、四九五	—	—	五、四〇〇	五、九四〇	四、五九〇	四、五九〇	二、〇二五	二、〇二五
	同七年	四、二三九●〇〇	五、三一九●〇〇	—	—	二、〇六五●五〇	六、七三三、〇〇	四、一八五●〇〇	五、〇四三●六〇	三、〇五四●八〇	四、六四四●〇〇

十月	大正十四年	四七、三八五	四六、八五〇	—	—	二七〇	二七〇	一一、〇七〇	一一、〇六〇	—	—
	同十五年	七六、九五〇	七一、八二〇	—	—	三、二四〇	三、二四〇	六、四八〇	六、四八〇	五四〇	五四〇
	昭和二年	三一、八六〇	三二、六七〇	—	—	—	—	—	—	—	—
	同三年	三八、四二〇	三七、八〇〇	—	—	五四〇	五四〇	二五、六五〇	二六、七三〇	—	—
	同四年	三四、八三〇	三三、六七〇	—	—	一、〇八〇	一、〇八〇	四、三二〇	四、〇五〇	—	—
	同五年	一四、〇四〇	一三、七七〇	—	—	八一〇	八一〇	二、九七〇	二、七〇〇	二、七〇〇	二、七〇〇
	同六年	一一、八八〇	一二、〇一五	—	—	一、〇八〇	一、〇八〇	二、七〇〇	二、七〇〇	二、九七〇	二、五六五
	同七年	三、九九〇●六〇	三、八一五●〇〇	—	—	五七七●八〇	一、〇〇九●八〇	一、二二五●〇〇	一、四四一●八〇	六、九七六●八〇	六、二二三●六〇
十一月	大正十四年	六三、七二〇	六二、五二〇	—	—	—	—	四、九九五	四、九九〇	二、五六五	二、五六五
	同十五年	三四、一五五	三八、七四五	—	—	五四〇	五四〇	—	—	—	—
	昭和二年	二九、九七〇	三〇、五一〇	—	—	—	—	—	—	八一〇	八一〇
	同三年	三六、七二〇	三七、二六〇	—	—	五四〇	五四〇	—	—	—	—
	同四年	三二、七五〇	三五、九一〇	—	—	—	—	—	—	二七〇	二七〇
	同五年	一六、四七〇	一六、四七〇	—	—	五四〇	五四〇	一、〇八〇	一、〇八〇	九、一八〇	八一〇
	同六年	五、六七〇	五、九四〇	—	—	—	—	—	—	四、八六〇	五、一三〇
	同七年	三二九●四〇	四九六●八〇	—	—	六四八●〇〇	六四八●〇〇	—	—	三、八八三●四〇	一三、八七三●六〇
十二月	大正十四年	四五、六三〇	四四、五八〇	—	—	一三三	一三三	—	—	—	—
	同十五年	三五、三七〇	三五、三七〇	—	—	五四〇	五四〇	—	—	—	—
	昭和二年	二八、三五〇	二八、三五〇	—	—	—	—	—	—	一、〇八〇	一、〇八〇
	同三年	三二、九四〇	三二、九四〇	—	—	二、四三〇	二、一六〇	—	—	—	—
	同四年	三二、九五〇	二一、六〇〇	—	—	—	—	—	—	—	—
	同五年	一八、九〇〇	一八、九〇〇	一、六二〇	一、三五〇	二七〇	—	—	—	一三、七七〇	一四、三一〇
	同六年	—	—	—	—	—	—	—	—	—	—
	同七年	一二六●九六	六七●五〇	二七●〇〇	二七●〇〇	五四●〇〇	五四●〇〇	—	一八九●〇〇	七、六二四●八〇	六、四八八●一〇
一ヶ年合計	大正十四年	五六八、〇三五	五六四、七一〇	—	—	三〇、六九五	三〇、六四六	四八、四三五	四八、四三九	六、七五〇	六、七〇八
	同十五年	四六六、〇二〇	四六五、〇七五	六、二一〇	六、二一〇	六六、五五五	六四、五三〇	四七、一一五	四七、一一五	一六、六〇五	一六、〇六五
	昭和二年	三四八、四三五	三四九、五一五	二、一六〇	二、一六〇	八三、一六〇	八三、四三〇	五六、七〇〇	五六、四三〇	二、八三五	二、八三五
	同三年	三三四、五三〇	三三三、七二〇	—	—	一〇〇、一七〇	九九、〇九〇	七〇、七四〇	七〇、七四〇	四五、〇九〇	四一、五五〇
	同四年	二八二、六九〇	二八二、六九〇	—	—	七五、三三〇	七五、六〇〇	三五、六四〇	三五、六四〇	二五、一一〇	一五、一一〇
	同五年	二〇四、一三〇	二〇五、二〇〇	三四、〇二〇	二九、四三〇	五〇、七八〇	五七、二四〇	四三、〇八〇	四四、五五〇	六一、〇一〇	四三、〇四〇
	同六年	一六二、八〇五	一六三、六二〇	二、七〇〇	二、九七〇	三五、六四〇	三五、七七五	一四、五八〇	一四、四四五	三六、七二〇	二七、一二五
	同七年	一六、八八〇●四〇	一四、五七一●九〇	一六二●〇〇	八三七●〇〇	一二九、六六〇●三〇	四〇、八七五●三〇	八、四七六●二〇	八、七二六●四〇	三八、四九八●三〇	三七、三八八●三〇
	大正十四年	四七、三三六	四七、〇五九	—	—	二、五五八	二、五五三	四、〇三六	四、〇三六	五六二	五五九
	同十五年	三八、八三五	三八、七五六	五一七	五一七	五、五四六	五、三七七	三、九二六	三、九二六	一、三八三	一、三三八
	昭和二年	二九、〇三六	二九、一二六	一八〇	一八〇	六、九三〇	六、九五二	四、七二五	四、七〇二	二三六	二三六

年月別	一月						二月						三月						四月						五月						六月						七月					
種別	ぶり		たひ類		さわら		いさき		すゞき		ぶり		たひ類		さわら		いさき		すゞき		ぶり		たひ類		さわら		いさき		すゞき		ぶり		たひ類		さわら		いさき		すゞき	
	入庫	出庫	入庫	出庫	入庫	出庫	入庫	出庫	入庫	出庫	入庫	出庫	入庫	出庫	入庫	出庫	入庫	出庫	入庫	出庫	入庫	出庫	入庫	出庫	入庫	出庫	入庫	出庫	入庫	出庫	入庫	出庫	入庫	出庫	入庫	出庫	入庫	出庫	入庫	出庫	入庫	出庫
大正十四年	八〇	八〇	一六、四四五	一六、四四五	一、〇〇〇	一、〇〇〇					一、〇〇〇	一、〇〇〇	一、〇〇〇	一、〇〇〇																												
大正十五年	七〇	七〇	一四、一七五	一四、一七五	五、四〇〇	五、四〇〇																																				
昭和二年	一、四八五	一、四八五	六、一三〇	六、一三〇	三、八三五	三、八三五																																				
同三年	五〇	五〇	一四、一七五	一四、一七五	一、〇〇〇	一、〇〇〇																																				
同四年			一、〇〇〇	一、〇〇〇																																						
同五年																																										
同六年																																										
同七年																																										
大正十四年	一、〇〇〇	一、〇〇〇	一、〇〇〇	一、〇〇〇																																						
大正十五年	一、〇〇〇	一、〇〇〇	一、〇〇〇	一、〇〇〇																																						
昭和二年																																										
同三年																																										
同四年																																										
同五年																																										
同六年																																										
同七年																																										

年月別	平均日						一ヶ月平均					
種別	ぶり		たひ類		さわら		ぶり		たひ類		さわら	
	入庫	出庫	入庫	出庫	入庫	出庫	入庫	出庫	入庫	出庫	入庫	出庫
大正十四年	一、六〇三	一、六〇四	一七	一七	七八	七八	二、七八〇	二、七八〇	二七	二七	二、〇〇〇	二、〇〇〇
大正十五年	一、三三一	一、三三一	六	六	三、二七九	三、二七九	二、三三一	二、三三一	六	六	三、二四〇	三、二四〇
昭和二年	九九三	九九三	一七	一七	一八九	一八九	一、七〇〇	一、七〇〇	一七	一七	一、〇〇〇	一、〇〇〇
同三年	九七〇	九七〇			二六	二六	一、四八〇	一、四八〇			一、〇〇〇	一、〇〇〇
同四年	八〇三	八〇三			一二四	一二四	一、〇〇〇	一、〇〇〇				
同五年	五七八	五七八			二二一	二二一						
同六年	四九三	四九三			一六三	一六三						
同七年	九一〇・七五	九一〇・七五			八〇・九四	八〇・九四						
大正十四年	一、六〇四	一、六〇四	一七	一七	七八	七八	二、七八〇	二、七八〇	二七	二七	二、〇〇〇	二、〇〇〇
大正十五年	一、三三一	一、三三一	六	六	三、二七九	三、二七九	二、三三一	二、三三一	六	六	三、二四〇	三、二四〇
昭和二年	九九三	九九三	一七	一七	一八九	一八九	一、七〇〇	一、七〇〇	一七	一七	一、〇〇〇	一、〇〇〇
同三年	九七〇	九七〇			二六	二六	一、四八〇	一、四八〇			一、〇〇〇	一、〇〇〇
同四年	八〇三	八〇三			一二四	一二四	一、〇〇〇	一、〇〇〇				
同五年	五七八	五七八			二二一	二二一						
同六年	四九三	四九三			一六三	一六三						
同七年	九一〇・七五	九一〇・七五			八〇・九四	八〇・九四						
大正十四年	一、六〇四	一、六〇四	一七	一七	七八	七八	二、七八〇	二、七八〇	二七	二七	二、〇〇〇	二、〇〇〇
大正十五年	一、三三一	一、三三一	六	六	三、二七九	三、二七九	二、三三一	二、三三一	六	六	三、二四〇	三、二四〇
昭和二年	九九三	九九三	一七	一七	一八九	一八九	一、七〇〇	一、七〇〇	一七	一七	一、〇〇〇	一、〇〇〇
同三年	九七〇	九七〇			二六	二六	一、四八〇	一、四八〇			一、〇〇〇	一、〇〇〇
同四年	八〇三	八〇三			一二四	一二四	一、〇〇〇	一、〇〇〇				
同五年	五七八	五七八			二二一	二二一						
同六年	四九三	四九三			一六三	一六三						
同七年	九一〇・七五	九一〇・七五			八〇・九四	八〇・九四						

月	年	いか 入庫	いか 出庫	ひらめ 入庫	ひらめ 出庫	かれひ 入庫	かれひ 出庫	さば 入庫	さば 出庫	えび 入庫	えび 出庫
八月	大正十四年	一四、三一〇	一四、二九〇	一一、七〇〇	一一、四五〇	一、七五五	一、七五五	—	—	一、八九〇	一、八九〇
	同十五年	五、一三〇	五、四〇〇	一一、七四五	一三、八二五	—	—	—	—	五四〇	五四〇
	昭和二年	二、九七〇	二、九七〇	二七〇	二七〇	—	—	—	—	八一〇	五三〇
	同三年	九、四五〇	九、四五〇	六、二一〇	五、九四〇	二七〇	二七〇	—	—	—	—
	同四年	八、一〇〇	八、一〇〇	三、五二〇	三、五一〇	—	—	—	—	—	—
	同五年	五、一三〇	五、四〇〇	三、七八〇	三、七八〇	—	—	—	—	—	—
	同六年	一、四八五	一、四八五	一、七五五	一、七五五	—	五四〇	—	—	九四〇	一、二一五
	同七年	一、七五三・三〇	一、九八四・五〇	—	—	—	—	—	—	七〇四・七〇	一五一・二〇
九月	大正十四年	二、二九五	二、二九九	二五、一一〇	二五、一〇〇	一、〇八〇	一、〇八〇	—	—	二七〇	二七五
	同十五年	三、一〇五	三、一〇五	二三、一四〇	二一、〇六〇	二七〇	二七〇	一、〇八〇	一、〇八〇	六七五	六七五
	昭和二年	一、六三〇	一、三五〇	五、六七〇	五、六七〇	二七〇	二七〇	—	—	—	二七〇
	同三年	—	—	一一、三四〇	一〇、五三〇	—	—	—	—	—	—
	同四年	一、六二〇	一、六二〇	一〇、八〇〇	九、四五〇	—	—	—	—	—	—
	同五年	四、〇五〇	四、〇五〇	一一、〇七〇	一〇、八〇〇	—	—	—	—	—	—
	同六年	一、〇八〇	一、〇八〇	一、八九〇	一、八九〇	—	—	—	—	二七〇	二七〇
	同七年	一、八七一・一〇	一、七七三・九〇	四七七・九〇	二七二・七〇	一九四・四〇	一九四・四〇	—	—	四〇・五〇	五九四・〇〇
十月	大正十四年	七、六九五	七、六九五	二九、四三〇	二九、三七五	八二〇	八一〇	—	—	二七〇	二七〇
	同十五年	五、五三〇	五、五三五	二九、〇二五	二九、二九五	二、九七〇	二、一六〇	—	—	—	—
	昭和二年	三、七八〇	三、七八〇	二八、七五五	二七、六七五	七、〇二〇	七、〇二〇	—	—	—	—
	同三年	二七〇	二七〇	二〇、七九〇	二一、〇六〇	—	—	—	—	—	—
	同四年	一、〇八〇	一、〇八〇	二四、〇三〇	二三、六八〇	—	—	—	—	—	—
	同五年	三、五一〇	三、五一〇	八、六四〇	八、三七〇	—	—	—	—	—	—
	同六年	一、三五〇	八一〇	一、六二〇	一、二一五	—	—	—	—	—	—
	同七年	一、二六九・八〇	四五九・〇〇	二九四・三〇	三六四・五〇	二七〇・〇〇	四八三・二〇	—	—	八一・〇〇	八一・〇〇
十一月	大正十四年	二、五六五	二、五五五	二六、五九五	二六、四八〇	五四〇	五四〇	—	—	二七〇	二七〇
	同十五年	一、三五〇	一、三五〇	二四、一六五	二四、五七〇	一、八九〇	二、四三〇	—	二七〇	五四〇	五四〇
	昭和二年	四、〇五〇	四、三二〇	三一、〇五〇	三一、〇五〇	一、八九〇	一、八九〇	—	—	—	—
	同三年	三、七八〇	三、五一〇	一七、五八〇	一六、四七〇	五四〇	五四〇	—	—	—	—
	同四年	五四〇	五四〇	一一、八八〇	一四、三二〇	—	—	—	—	—	—
	同五年	二、四三〇	二、九七〇	六、四八〇	六、七五〇	—	—	—	—	—	—
	同六年	九四五	一、四八五	五四〇	八一四	—	—	—	—	—	—
	同七年	四、〇五〇・〇〇	四、八六〇・〇〇	一、〇一五・二〇	八四五・一〇	二一六・〇〇	二一六・〇〇	—	—	八一・〇〇	八一・〇〇
十二月	大正十四年	一、七五〇	一、七五〇	一五、三二五	一五、一三五	—	—	—	—	二七〇	二七〇
	同十五年	八一〇	八一〇	一一、六二〇	一一、四七五	—	—	—	—	—	—
	昭和二年	四、五九〇	四、五九〇	一六、七四〇	一六、二〇〇	二七〇	二七〇	—	—	—	—
	同三年	—	二七〇	一一、八八〇	一三、五〇〇	—	—	—	—	—	—
	同四年	一、〇八〇	一、〇八〇	九、八九〇	一〇、二六〇	—	—	—	—	—	—
	同五年	—	—	四、三二〇	四、五九〇	—	—	—	—	—	—
	同六年	—	—	—	—	—	—	—	—	—	—
	同七年	二、一八七・〇〇	二、二四一・〇〇	七四三・五〇	七七七・六〇	—	—	—	—	—	—
一ヶ年合計	大正十四年	三九、二八〇	三九、二四四	三八二、九五〇	三八一、二七〇	一二、〇一五	一一、九八七	—	—	五、六七〇	五、六七〇
	同十五年	五六、五六五	五七、五一〇	二五二、〇四五	二五五、六九〇	九、五八五	九、五八五	三、三七五	三、六四五	三、一〇五	三、一〇五
	昭和二年	三二、八〇五	三二、八〇五	二〇三、七一五	二〇二、六三五	一一、七四五	一一、七四五	一、四八五	一、四八五	八一〇	一、八九〇
	同三年	三六、七二〇	三七、二六〇	一五四、九八〇	一五六、〇六五	四、〇五〇	四、〇五〇	一、〇八〇	一、〇八〇	一、〇八〇	一、〇八〇
	同四年	二八、三五〇	二八、二六〇	一四四、七二〇	一四四、九九〇	—	—	—	—	—	—
	同五年	三七、八〇〇	三八、三四〇	一二六、三六〇	一二六、三六〇	—	—	—	—	三、二四〇	三、五一〇
	同六年	一〇、三九五	一〇、三九五	一六、八七五	一六、八七五	一三五	六七五	—	—	三、三七五	三、三七五
	同七年	一四、五〇五・二〇	一四、八二八・四〇	二、五二九・九〇	二、二五九・九〇	六八〇・四〇	八〇五・四〇	—	—	九〇七・二〇	九〇七・二〇
一ヶ月平均	大正十四年	三、二七三	三、二七〇	三一、九一二	三一、七七二	一、〇〇一	九九八	—	—	四七二	四七二
	同十五年	四、七一三	四、七九三	二一、〇〇三	二一、三〇七	七九八	七九八	二八一	三〇三	二五八	二五八
	昭和二年	二、七三三	二、七三三	一六、九七六	一六、八八六	九七八	九七八	一二四	一二四	六七	一五七
	同三年	三、〇六〇	三、一〇五	一二、九一五	一三、〇〇五	三三八	三三八	九〇	九〇	九〇	九〇
	同四年	二、三六三	二、三五五	一二、〇六〇	一二、〇八三	—	—	—	—	—	—
	同五年	三、一五〇	三、一九五	一〇、五三〇	一〇、五三〇	—	—	—	—	二七〇	二九三
	同六年	九四五	九四五	一、五三四	一、五三四	一二	六一	—	—	二八一	二八一
	同七年	二、四一七・五三	二、四七一・四〇	四二一・六五	三七六・六五	一一三・四〇	一三四・二三	—	—	一五一・二〇	一五一・二〇
一日平均	大正十四年	一一四	一二一	一、〇八八	一、〇八三	三四	三四	—	—	一六	一六
	同十五年	一六一	一六三	七一六	七二六	二七	二七	九	一〇	八	八
	昭和二年	九三	九三	五七八	五七四	三三	三三	四	四	二	五
	同三年	一〇七	一〇八	四五一	四五七	一二	一二	三	三	三	三
	同四年	八一	八一	四一一	四一二	—	—	—	—	—	—
	同五年	一〇七	一〇九	三六〇	三六〇	—	—	—	—	九	一〇
	同六年	三二	三二	五一	五一	—	二	—	—	九	一〇
	同七年	八〇・五八	八二・三八	一四・〇六	一二・五六	三・七八	四・四七	—	—	五・〇四	五・〇四

年月別	いか 入庫	いか 出庫	ひらめ 入庫	ひらめ 出庫	かれひ 入庫	かれひ 出庫	さば 入庫	さば 出庫	えび 入庫	えび 出庫
大正十四年	二七〇	二六〇	—	—	—	—	八一〇	八一〇	一一、〇七〇	一〇、九〇五
同十五年	二六、〇五五	二六、四八五	五、六七〇	四、五九〇	七、六九五	八、七七五	五四〇	一、〇八〇	一四、〇四〇	一三、五〇〇
昭和二年	一〇、二七〇	一〇、二六〇	四〇五	四〇五	—	一三五	—	二七〇	五、八〇五	六、三四五

年	一月				二月				三月				四月				五月			
大正十四年					二、八三五	二、八三五			八、七七五	八、七七五			四、〇六〇	四、〇六〇			一、〇四〇	一、〇四〇		
同十五年					九四五	四、四四〇			二、七〇〇	二、七〇〇			一、一七〇	一、一七〇			七、三五〇	七、三五〇		
昭和二年					四	一、〇六〇			六、四〇〇	六、四〇〇			九、四五〇	九、四五〇			四、五六〇	四、五六〇		
同三年					二、一六〇	二、一六〇			八、〇〇〇	八、〇〇〇			一、一五〇	一、一五〇			九、一八〇	九、一八〇		
同四年					三、二四〇	三、二四〇			一、三五〇	一、三五〇			五四〇	五四〇			五、〇四〇	五、〇四〇		
同五年	一、四四〇	一、四四〇			五、〇三〇	五、〇三〇			一、〇六〇	一、〇六〇			一、〇六〇	一、〇六〇			一、〇〇〇	一、〇〇〇		
同六年	七、八三〇	七、八三〇			一四、八三〇	一四、八三〇			二、四三〇	二、四三〇			四、九九〇	四、九九〇			二、四三〇	二、四三〇		
同七年	一、五五〇	一、五五〇			一、〇六〇	一、〇六〇			一、〇六〇	一、〇六〇			一、〇六〇	一、〇六〇			一、〇六〇	一、〇六〇		
同八年	一、三五〇	一、三五〇			一、〇六〇	一、〇六〇			一、〇六〇	一、〇六〇			一、〇六〇	一、〇六〇			一、〇六〇	一、〇六〇		
同九年	一、〇六〇	一、〇六〇			一、〇六〇	一、〇六〇			一、〇六〇	一、〇六〇			一、〇六〇	一、〇六〇			一、〇六〇	一、〇六〇		
同十年	一、〇六〇	一、〇六〇			一、〇六〇	一、〇六〇			一、〇六〇	一、〇六〇			一、〇六〇	一、〇六〇			一、〇六〇	一、〇六〇		
同十一年	一、〇六〇	一、〇六〇			一、〇六〇	一、〇六〇			一、〇六〇	一、〇六〇			一、〇六〇	一、〇六〇			一、〇六〇	一、〇六〇		
同十二年	一、〇六〇	一、〇六〇			一、〇六〇	一、〇六〇			一、〇六〇	一、〇六〇			一、〇六〇	一、〇六〇			一、〇六〇	一、〇六〇		
同十三年	一、〇六〇	一、〇六〇			一、〇六〇	一、〇六〇			一、〇六〇	一、〇六〇			一、〇六〇	一、〇六〇			一、〇六〇	一、〇六〇		
同十四年	一、〇六〇	一、〇六〇			一、〇六〇	一、〇六〇			一、〇六〇	一、〇六〇			一、〇六〇	一、〇六〇			一、〇六〇	一、〇六〇		

年	六月				七月				八月				九月				十月			
大正十四年																				
同十五年																				
昭和二年																				
同三年																				
同四年																				
同五年																				
同六年																				
同七年																				
同八年																				
同九年																				
同十年																				
同十一年																				
同十二年																				
同十三年																				
同十四年																				

十一月	大正十四年	二四、四三五	二四、二八六	四、〇五〇	四、〇五〇	—	—	七、〇二〇	七、〇〇〇	一九、〇三五	一九、〇〇〇
	同十五年	三四、八三〇	三一、〇五〇	七、〇二〇	七、〇二〇	—	—	一、〇八〇	一、〇八〇	一〇、六六五	一一、三四〇
	昭和二年	二一、六〇〇	一九、四四〇	二、四三〇	二、四三〇	六、四八〇	五、一三〇	一一、三四〇	一一、六一〇	一六、七四〇	一五、六六〇
	同三年	一七、五五〇	一六、七四〇	三、七八〇	三、七八〇	一、〇八〇	一、〇八〇	一九、一七〇	二〇、五二〇	一五、六六〇	一四、八五〇
	同四年	三四、〇二〇	三四、七五〇	一、六二〇	一、六二〇	八、六四〇	八、六四〇	二、一六〇	二、一六〇	一八、九〇〇	一九、一七〇
	同五年	三、五一〇	三、七八〇	二七〇	二七〇	八一〇	八、一〇〇	三、二四〇	一、八九〇	二、九七〇	三、二四〇
	同六年	一、三五〇	一、三五〇	一三五	四〇五	五四〇	二七〇	—	—	五四〇	五四〇
	同七年	五、〇六二・五〇	三、四八三・〇〇	八一・〇〇	三五一・〇〇	一、一三四・〇〇	一、一三四・〇〇	一、三七七・〇〇	二九七・〇〇	一、四二〇・二〇	一三五・〇〇
十二月	大正十四年	一一、三四〇	一一、二九七	六、七五九	六、七五〇	—	—	五、六七〇	五、二九〇	一六、三三五	一六、三二五
	同十五年	七、一五五	一一、三四〇	五四〇	五四〇	一三五	—	八一〇	五四〇	五、九四〇	五、八〇五
	昭和二年	一一、七四五	一三、八二五	一、〇八〇	一、〇八〇	七、〇二〇	八、三七〇	一、〇八〇	一、〇八〇	一五、九三〇	一七、八二〇
	同三年	九、一八〇	九、一八〇	五四〇	八一〇	三、二四〇	二、九七〇	二、四五〇	二、四三〇	一五、三九〇	一五、六六〇
	同四年	一六、七四〇	一五、九三〇	—	—	二三、九六〇	二三、九六〇	—	—	二三、四九〇	二三、二三〇
	同五年	二、一六〇	二、一六〇	—	—	二七〇	二七〇	三四〇	五四〇	一、〇八〇	一、〇八〇
	同六年	—	—	—	—	—	—	—	—	—	—
	同七年	三〇七・八〇	二、二八一・五〇	—	一〇・八〇	二四三・〇〇	二四三・〇〇	一、〇二六・〇〇	一、二九六・〇〇	一三一・五〇	一、三五五・四〇
一ケ年合計	大正十四年	一六八、四八〇	一六七、四〇八	四六、四四〇	四六、四四〇	—	—	五三、六八五	三七、六九二	一七七、九五〇	一七六、一七〇
	同十五年	一五三、九〇〇	一五七、八一五	四一、五八〇	四一、四四五	二一、三三〇	二三、二二〇	二六、八六五	二七、一三五	一六二、〇〇〇	一六三、二一五
	昭和二年	八〇、四六〇	七八、四三五	一三、三六五	一三、三六五	五八、七二五	五八、八六〇	四九、四一〇	四九、六八〇	一二〇、五五〇	一二〇、八一〇
	同三年	九二、八八〇	九三、一五〇	一七、二八〇	一七、五五〇	三七、二六〇	三七、五三〇	一〇五、八四〇	一〇五、三〇〇	一二一、二三〇	一一九、八八〇
	同四年	一五三、六三〇	一五三、六三〇	六、四八〇	六、四八〇	七九、三八〇	七九、六五〇	八一、〇〇〇	八一、八一〇	二二〇、五九〇	二一九、五一〇
	同五年	六一、二九〇	六二、一〇〇	一七、二八〇	一八、〇九〇	一九、七一〇	二九、四三〇	四七、二五〇	四六、八九〇	八九、三七〇	九〇、七二〇
	同六年	二七、四九〇	二七、二四〇	四、三二〇	四、五九〇	八、六四〇	八、六四〇	九、五八五	九、五八五	一三、九六〇	一三、〇九五
	同七年	二七、八六六・七〇	二七、二六一・九〇	三三七・五〇	八七四・八〇	二、一三五・七〇	二、一三五・七〇	四、七七〇・九〇	三、九二〇・四〇	三、八二八・六〇	三、九六三・六〇
一ケ月平均	大正十四年	一四、〇四〇	一三、九五〇	三、八七〇	三、八七〇	—	—	四、三九〇	三、一四二	一四、八二九	一四、六八〇
	同十五年	一二、八二五	一三、一五一	三、四六五	三、四六五	一、七七七	一、九三五	二、二三八	二、二六一	一三、五〇〇	一三、六〇一
	昭和二年	六、七〇五	六、五三六	一、一一四	一、一一四	四、八九三	四、九〇五	四、一一七	四、一四〇	一〇、〇四六	一〇、〇六八
	同三年	七、七四〇	七、七六三	一、四四〇	一、四六三	三、一〇五	三、一二八	八、八二三	八、七七五	一〇、一〇三	九、九九〇
	同四年	一二、八〇三	一二、八〇三	五四〇	五四〇	六、六一五	六、六三八	六、七五〇	六、八一八	一八、三八三	一八、二九二
	同五年	五一、〇七五	五、一七五	一、四四〇	一、五〇六	一、六四三	二、四五三	三、九三八	三、九〇八	七、四四八	七、五六〇
	同六年	二、二九一	二、二七〇	三九二	四一七	七八五	七八五	八七一	八七一	一、一七八	一、〇九一
	同七年	四、六四四・四五	四、五四三・六五	五六・二五	一四五・八〇	三五五・九五	三五五・九五	七九五・一五	六五三・四〇	六三八・一〇	六六〇・六〇
一日平均	大正十四年	四七八	四七五	一三二	一三二	—	—	一四九	一〇七	五〇五	五〇〇
	同十五年	四三七	四四八	一一八	一一八	六〇	六五	七六	七九	四六〇	四六三

一日平均	昭和二年	二三九	二二三	三七	三七	一六七	一六八	一四一	一四三	三四三	三四四
	同三年	二七〇	二七一	五〇	五一	一〇八	一〇九	三〇八	三〇六	三五二	三四八
	同四年	四三六	四三六	一三	一三	二三六	二三六	二三〇	二三二	六二七	六二四
	同五年	一七四	一七六	四九	五一	五六	八三	一三四	一三三	二五七	二五八
	同六年	七六	七六	一三	一四	二六	二六	二九	二九	三九	三九
	同七年	一五四・八一	一五一・四五	一・八七	四・八六	一七・八六	一七・八六	二六・五一	二一・七八	二一・二七	二二・〇三

種別 / 年月別		こはだ		かます		あぢ		とびうを		いわし	
		入庫	出庫	入庫	出庫	入庫	出庫	入庫	出庫	入庫	出庫
一月	大正十四年	五四〇	五四〇	—	—	—	—	—	—	—	—
	同十五年	一、八九〇	一、七五五	—	—	二、一六〇	二、一六〇	—	—	—	—
	昭和二年	一、三五〇	二、四三〇	—	—	五四〇	五四〇	—	—	—	—
	同三年	—	—	—	—	—	—	—	—	—	—
	同四年	—	—	—	—	一、〇八〇	一、〇八〇	—	—	一、〇八〇	一、〇八〇
	同五年	二七〇	二七〇	—	—	五四〇	五四〇	—	—	—	—
	同六年	—	—	—	—	—	—	—	—	—	—
	同七年	—	—	—	—	—	—	—	—	—	—
二月	大正十四年	—	—	—	—	二、一六〇	二、〇七六	—	—	—	—
	同十五年	一、七五五	四〇五	—	—	—	—	—	—	九四五	九四五
	昭和二年	—	—	—	—	—	—	—	—	—	—
	同三年	—	—	—	—	—	—	—	—	二、九七〇	一、八九〇
	同四年	—	—	—	—	二七〇	二七〇	—	—	—	—
	同五年	—	—	—	—	—	—	—	—	—	—
	同六年	—	—	—	—	—	—	—	—	—	—
	同七年	—	—	—	—	—	—	—	—	—	—
三月	大正十四年	—	—	—	—	—	—	—	—	—	—
	同十五年	—	一、四八五	—	—	一三五	一三五	—	—	—	—
	昭和二年	—	—	—	—	—	—	—	—	—	—
	同三年	—	—	—	—	—	—	—	—	—	一、〇八〇
	同四年	—	—	—	—	八一〇	五四〇	—	—	—	—
	同五年	二七〇	二七〇	—	—	—	—	—	—	—	—
	同六年	—	—	—	—	—	—	—	—	一三五	一三五
	同七年	—	—	—	—	—	—	—	—	—	—

四月	大正十四年	—	—	—	—	—	—	—	—	—	—
	同十五年	—	—	—	—	二、一六〇	二、一六〇	二七〇	二七〇	一、四八五	一、四八五
	昭和二年	—	—	—	—	三、一〇五	三、一〇五	一、〇八〇	一、〇八〇	二、七〇〇	二、七〇〇
	同三年	—	—	—	—	八一〇	八一〇	一、三五〇	—	二七〇	二七〇
	同四年	—	—	—	—	五四〇	八一〇	—	—	一、三五〇	一、三五〇
	同五年	—	一三〇	—	—	一、八九〇	一、三五〇	一、〇八〇	一、〇八〇	二七〇	一、六一〇
	同六年	—	—	—	—	一三五	一三五	—	—	—	—
	同七年	—	—	—	—	—	—	—	—	—	—
五月	大正十四年	—	—	—	—	—	—	—	—	—	—
	同十五年	—	—	—	—	一八、〇九〇	一七、八二〇	四、九九五	四、九九五	—	—
	昭和二年	—	—	—	—	七、二九〇	五、九四〇	二、一六〇	二、一六〇	一、八九〇	一、八九〇
	同三年	—	—	—	—	五、四〇〇	四、三二〇	八一〇	二、一六〇	三六〇	三六〇
	同四年	—	—	—	—	七、五六〇	五、九四〇	—	—	—	—
	同五年	四〇〇	四〇〇	—	—	八、九一〇	八、三七〇	一、六二〇	一、六二〇	五四〇	五四〇
	同六年	一三五	—	—	—	八一〇	八一〇	—	—	六七五	一、三五〇
	同七年	—	—	—	—	—	—	—	—	—	—
六月	大正十四年	—	—	—	—	—	—	—	—	—	—
	同十五年	—	—	—	—	一〇、三九五	一〇、三九五	八一〇	八一〇	—	—
	昭和二年	—	—	—	—	八、六四〇	九、一八〇	—	—	八一〇	八一〇
	同三年	—	—	—	—	八、一〇〇	九、一八〇	—	—	五四〇	五四〇
	同四年	—	—	—	—	二三、一四〇	二二、六〇〇	—	—	—	—
	同五年	一、四九〇	一、四九〇	—	—	七、〇二〇	七、二九〇	一、六二〇	一、八九〇	—	—
	同六年	二七〇	一三五	—	—	二、五六五	二、四三〇	一三五	一三〇	二七〇	二七〇
	同七年	—	—	—	—	—	—	—	—	—	—
七月	大正十四年	—	—	—	—	三、六四五	三、四九五	—	—	—	—
	同十五年	—	—	—	—	一五、六六〇	一七、二八〇	—	—	—	—
	昭和二年	—	—	—	—	五、一三〇	五、九四〇	四〇五	四〇五	—	—
	同三年	—	—	—	—	一二、八八〇	一三、三四〇	—	—	—	—
	同四年	—	—	—	—	七、八三〇	九、七二〇	—	—	—	—
	同五年	四一〇	四一〇	—	—	五、四〇〇	五、六七〇	—	—	—	—
	同六年	九四五	九四五	—	—	二、五六五	二、八三五	二七〇	二七〇	—	—
	同七年	—	—	—	—	一、三四・〇〇	一、〇五三・〇〇	—	—	—	—
八月	大正十四年	—	—	—	—	六、七五〇	六、四五八	二七〇	二七〇	一、四八五	一、四八五
	同十五年	—	—	—	—	一一、二〇五	九、〇四〇	八一〇	—	二七〇	—
	昭和二年	—	—	—	—	一一、三四〇	一一、〇七〇	一、〇八〇	一、〇八〇	—	—
	同三年	—	—	—	—	一〇、八〇〇	一一、三四〇	—	—	—	—
	同四年	—	—	—	—	八、六四〇	八、六四〇	—	—	—	—
	同五年	五四〇	五四〇	—	—	三、二四〇	二、七〇〇	五四〇	二七〇	一、六二〇	一、三五〇
	同六年	二、七〇〇	二、八三五	—	—	四、〇五〇	三、九一五	一、三五〇	一、三五〇	一三五	一三五
	同七年	—	—	—	—	三、一七二・五〇	三、二五三・五〇	八一・〇〇	八一・〇〇	—	—
九月	大正七四年	一、八九〇	二、八九〇	—	—	二、七〇〇	二、七〇〇	—	—	二七〇	二七〇
	同十五年	—	—	—	—	一九、五七五	二一、七三五	二七〇	一、〇八〇	五四〇	八一〇
	昭和二年	八一〇	八一〇	—	—	一〇、六六五	一〇、九三五	—	—	—	—
	同三年	—	—	—	—	四、五九〇	二、九七〇	—	—	五四〇	五四〇
	同四年	—	—	—	—	一五、九三〇	一五、九三〇	—	—	—	—
	同五年	三、三〇〇	三、一〇〇	—	—	四、〇五〇	四、三二〇	二七〇	八一〇	二、九七〇	三、五一〇
	同六年	二、七〇〇	二、七〇〇	—	—	二、七〇〇	二、八三五	八一〇	八一〇	五四〇	五四〇
	同七年	—	—	—	—	一、三九〇・五〇	一、四一七・五〇	七〇二・〇〇	一八九・〇〇	九四・五〇	四〇・五〇
十月	大正十四年	六、〇七五	六、〇七五	—	—	六、六一五	六、六一五	—	—	五四〇	五四〇
	同十五年	一、三五〇	一、三五〇	—	—	一七、二八〇	一七、二八〇	—	—	—	—
	昭和二年	七、二九〇	七、二九〇	八一〇	—	七、一五五	六、三四五	—	—	—	—
	同三年	—	—	—	—	一八、九〇〇	一六、七四〇	—	—	—	—
	同四年	—	—	—	—	七、〇三〇	五、一三〇	—	—	八一〇	八一〇
	同五年	二七〇	四〇〇	—	—	一、六二〇	—	二七〇	二七〇	—	—
	同六年	六七五	六七五	—	—	一、二一五	一、〇八〇	一三五	一三五	—	—
	同七年	—	—	—	—	四、〇二〇・三〇	三、五一七、三〇〇	一三五・〇〇	一、一〇七・〇〇	—	一、二六九・〇〇
十一月	大正十四年	一、七五五	一、七五〇	—	—	一三五	—	—	—	二七〇	二七〇
	同十五年	—	—	—	—	一、八九〇	—	—	—	—	—
	昭和二年	一、八九〇	一、八九〇	一、六二〇	二、一六〇	一三、四二〇	一三、二三〇	—	—	五四〇	五四〇
	同三年	—	—	—	—	四、八六〇	八、六四〇	—	—	—	—
	同四年	—	—	—	—	五、九四〇	七、八三〇	—	—	—	—
	同五年	—	—	—	—	—	一、八九〇	—	—	二七〇	二七〇
	同六年	一三五	—	—	—	—	一三五	—	—	一三五	二七〇
	同七年	—	—	—	—	二九七・〇〇	七二九・〇〇	五・四〇	五・四〇	—	—
十二月	大正十四年	八一〇	八一〇	—	—	—	—	—	—	—	—
	同十五年	一、六二〇	五四〇	—	—	—	—	—	—	—	—
	昭和二年	一、八九〇	一、八九〇	—	二七〇	—	—	—	—	—	—
	同三年	—	—	一、三五〇	一、三五〇	—	—	—	—	—	—
	同四年	—	—	—	—	五四〇	五四〇	—	—	—	—
	同五年	—	—	—	—	—	五四〇	—	—	—	—

年月別	種別	このしろ 入庫	このしろ 出庫	あかがひ 入庫	あかがひ 出庫	あなご 入庫	あなご 出庫	あゆ 入庫	あゆ 出庫	さけ 入庫	さけ 出庫
同大正十四年											
同大正十五年	四月										
同昭和二年											
同昭和三年											
同昭和四年											
同昭和五年											
同昭和六年											
同昭和七年											
同大正十四年	三月										
同大正十五年											
同昭和二年											
同昭和三年											
同昭和四年											
同昭和五年											
同昭和六年											
同昭和七年											
同大正十四年	二月										
同大正十五年											
同昭和二年											
同昭和三年											
同昭和四年											
同昭和五年											
同昭和六年											
同昭和七年											
同大正十四年	一月										
同大正十五年											
同昭和二年											
同昭和三年											
同昭和四年											
同昭和五年											
同昭和六年											
同昭和七年											

年	合計	平均月	平均日
同大正十四年			
同大正十五年			
同昭和二年			
同昭和三年			
同昭和四年			
同昭和五年			
同昭和六年			
同昭和七年			

	五月	六月	七月	八月	九月
昭和二年	[illegible]	[illegible]	[illegible]	[illegible]	[illegible]
同三年	[illegible]	[illegible]	[illegible]	[illegible]	[illegible]
同四年	[illegible]	[illegible]	[illegible]	[illegible]	[illegible]
同五年	[illegible]	[illegible]	[illegible]	[illegible]	[illegible]
同六年	[illegible]	[illegible]	[illegible]	[illegible]	[illegible]
同七年	[illegible]	[illegible]	[illegible]	[illegible]	[illegible]

	十月	十一月	十二月	合計一ヶ年	大正十四年
大正十四年	[illegible]	[illegible]	[illegible]	[illegible]	[illegible]
同十五年	[illegible]	[illegible]	[illegible]	[illegible]	[illegible]
昭和二年	[illegible]	[illegible]	[illegible]	[illegible]	[illegible]
同三年	[illegible]	[illegible]	[illegible]	[illegible]	[illegible]
同四年	[illegible]	[illegible]	[illegible]	[illegible]	[illegible]
同五年	[illegible]	[illegible]	[illegible]	[illegible]	[illegible]
同六年	[illegible]	[illegible]	[illegible]	[illegible]	[illegible]
同七年	[illegible]	[illegible]	[illegible]	[illegible]	[illegible]

年月別	種別	生ます 入庫	生ます 出庫	とりがひ 入庫	とりがひ 出庫	にしん 入庫	にしん 出庫	さんま 入庫	さんま 出庫	其ノ他鮮魚 入庫	其ノ他鮮魚 出庫
平一ヶ月均	昭和二年	九〇	九〇	六、七三八	六、七三八	二、九一三	二、九一三	一三	一三	二、八一二	二、八一二
	同三年	二、八〇〇	二、八〇〇	七、九六五	七、九六五	一、二二八	一、二二八	六八	六八	四、五九〇	四、五九〇
	同四年	二、八〇〇	二、八〇〇	九、七六三	九、七六三	五一八	五一八			八、二〇八	八、二〇八
	同五年	五九一	五八六	六九三	五八九	三五六	三五六			三、九五九	三、九五九
	同六年			三、七一一	三、七一一	二、七〇六	二、七〇六			七、六一一	七、六一一
	同七年			四九八・二	五六四・七〇	六〇・三〇	六〇・三〇			一、六七二・二〇	一、六七二・二〇
平一均日	同十年	七三	九三	六六	六五	二八	二〇	八五	八五	四九	四九
	同十一年	一〇〇	一〇〇	二三〇	二三〇	四六	四六	一一六	一一六	一一六	一一六
	同十二年	九八	九八	二七八	二七八	九九	九九	三	二	九五	九五
	同十三年	二〇	二〇	三三三	三三三	七八	七八			二八二	二八二
	同十四年			一九四	一九四	六四	六五			二三五	二三五
	同十五年			一二三	一二三	一一	一一			二五	二五
一月	同昭和元年										
	同二年										
	同三年										
	同四年	二〇	五四〇	二、七〇〇	二、九二〇						
	同五年										
	同六年										
	同七年										
二月	同昭和八年										
	同九年										
	同十年										
	同十一年										
	同十二年										
	同十三年										
	同十四年										
	同十五年										

年月別	種別	生ます 入庫	生ます 出庫	とりがひ 入庫	とりがひ 出庫	にしん 入庫	にしん 出庫	さんま 入庫	さんま 出庫	其ノ他鮮魚 入庫	其ノ他鮮魚 出庫
三月	同大正十四年										
	同十五年										
	同昭和二年										
	同三年										
	同四年										
	同五年										
	同六年										
	同七年										
四月	同大正十四年										
	同十五年										
	同昭和二年										
	同三年										
	同四年										
	同五年										
	同六年										
	同七年										
五月	同大正十四年										
	同十五年										
	同昭和二年										
	同三年										
	同四年										
	同五年										
	同六年										
	同七年										
六月	同大正十四年										
	同十五年										
	同昭和二年										
	同三年										
	同四年										
	同五年										
	同六年										
	同七年										
七月	同大正十四年										
	同十五年										
	同昭和二年										
	同三年										
	同四年										
	同五年										
	同六年										
	同七年										

	同六年	一三五	一三五	—	—	—	—	—	—	三〇、一〇五	三〇、五一〇
	同七年	二七〇・〇〇	—	—	—	—	—	—	—	二、七三一・五〇	一〇、三〇八・六〇
八月	大正十四年	—	—	—	—	—	—	—	—	一三、四三〇	一三、三八〇
	同十五年	二、九七〇	—	—	—	—	—	—	—	二五、一一〇	二四、五七〇
	昭和二年	二、四三〇	二、四三〇	—	—	六七五	六七五	—	—	四〇、九〇五	四三、二五五
	同三年	一八、〇九〇	一四、三二〇	—	—	—	—	—	—	五六、七〇〇	五三、七三〇
	同四年	五、四〇〇	四、八六〇	—	—	—	—	—	—	四五、九〇〇	四八、〇六〇
	同五年	二、一六〇	二、一六〇	—	—	—	—	—	—	三七、二六〇	三八、〇七〇
	同六年	四、五九〇	三、九一五	—	—	—	—	—	—	一九、〇三五	一九、五七五
	同七年	—	二七〇・〇〇	—	—	—	—	—	—	九、三九八・七〇	一〇、八五四・〇〇
九月	大正十四年	—	—	—	—	—	—	一六、六〇五	一六、四四九	九、八五五	九、八五三
	同十五年	九、八三五	三、八二五	—	—	—	—	—	—	四八、四六五	四八、一九五
	昭和二年	二、九七〇	二、九七〇	—	—	—	—	—	—	四四、〇一〇	四四、〇一〇
	同三年	一五、九三〇	一九、七一〇	—	—	—	—	二、四三〇	二、四三〇	六三、九九〇	六八、三一〇
	同四年	一、六二〇	二、七〇〇	—	—	—	—	二四、三〇〇	一七、二八〇	五六、九七〇	五三、九七〇
	同五年	二、一六〇	二、一六〇	—	—	—	—	九、一八〇	一三、四二〇	三三、四〇〇	三〇、七八〇
	同六年	一、八九〇	一、八九〇	—	—	—	—	四、九九五	四、七二五	二一、〇六〇	二〇、七九〇
	同七年	一、一三四・〇〇	一、二九六・〇〇	—	—	—	—	二、七二八・九〇	一、七二九・九〇	七、一五二・三〇	八、五三四・七〇
十月	大正十四年	—	—	—	—	—	—	八、二三五	八、二三五	一〇、八〇〇	一〇、七九八
	同十五年	—	四〇、二三〇	—	—	—	—	八、三七〇	七、五六〇	四三、四七〇	二、七〇〇
	昭和二年	—	—	—	—	—	—	一八、三六〇	一八、三六〇	四七、六五五	四六、五七五
	同三年	一、三五〇	一、三五〇	—	—	—	—	二四、八三〇	三三、七五〇	七一、五五〇	六八、八五〇
	同四年	一、六二〇	一、六二〇	—	—	—	—	一九、一七〇	二六、一九〇	七八、八四〇	八一、〇〇〇
	同五年	—	—	—	—	—	—	三、五一〇	四、五九〇	二四、〇三〇	二五、九二〇
	同六年	一三五	一三五	—	—	—	—	一、三五〇	一、六二〇	一一、八八〇	一三、四二〇
	同七年	—	—	—	—	—	—	二、六七三・〇〇	三、三〇七・〇〇	五、四五六・七〇	七、七三六・四〇
十一月	大正十四年	—	—	—	—	—	—	一九、一七〇	一九、一六六	一〇、六五五	一〇、五九三
	同十五年	—	四七、二三〇	—	—	—	—	一三、七七〇	一三、七七〇	四六、四四〇	—
	昭和二年	五四〇	五四〇	—	—	—	—	一二、一五〇	一一、六一〇	三九、九六〇	四一、三一〇
	同三年	五四〇	五四〇	—	—	—	—	一九、一七〇	二〇、二五〇	八六、六七〇	八一、八二〇
	同四年	—	—	—	—	—	—	三、七八〇	三、五一〇	七三、三六〇	七一、八二〇
	同五年	二七〇	二七〇	—	—	—	—	一、八九〇	二、一六〇	一一、八七〇	二一、八七〇
	同六年	—	—	—	—	—	—	一三五	一三五	五、四〇〇	五、八〇五
	同七年	—	一、七二四・五〇	—	—	—	—	—	三二九・五〇	九、八二五・三〇	五、三八三・四〇
十二月	大正十四年	—	—	—	—	—	—	五、一三〇	五、一三三	一七、五五〇	一七、四九四
	同十五年	二七〇	二七、八一〇	—	—	—	—	—	八一〇	二九、〇三五	九四五
	昭和二年	二七〇	二七〇	—	—	—	—	—	五四〇	二八、八九〇	二八、三五〇
	同三年	—	二七〇	—	—	—	—	—	—	七七、四九〇	八〇、七三〇
	同四年	—	—	—	—	—	—	二七〇	五四〇	六五、三四〇	六八、八五〇
	同五年	—	—	—	—	—	—	—	—	二一、三三〇	二二、一四〇
	同六年	—	—	—	—	—	—	—	—	—	—
	同七年	—	—	—	—	—	—	—	—	二〇、〇七九・九〇	一四、七六二・七〇
一ヶ年合計	大正十四年	—	—	三、二四八	三、一四八	五、五三五	五、五三一	四九、一四〇	四八、九七三	一〇六、九二〇	一〇六、四五八
	同十五年	三二、八〇五	一四七、六九〇	—	—	—	—	二二、一四〇	二二、一四〇	二九四、七〇五	一八一、七二〇
	昭和二年	一四、〇四〇	一四、三一〇	五、五三五	四、九九五	—	八一〇	三〇、五一〇	三〇、五一〇	四五五、四九〇	四五四、六八〇
	同三年	四一、三一〇	四一、五八〇	—	—	—	—	五六、四三〇	五六、四三〇	六三四、七七〇	六三〇、四五〇
	同四年	二〇、五三〇	二二、六八〇	—	—	—	—	四七、五二〇	四七、五二〇	六七六、三五〇	六八〇、六七〇
	同五年	五、一三〇	五、一三〇	—	—	—	—	一四、五八〇	一九、一七〇	三八四、四八〇	三八五、五六〇
	同六年	六、八八五	六、六一五	—	—	—	—	六、七五〇	六、七五〇	一八六、四〇〇	一八六、五八〇
	同七年	一、四〇四・〇〇	三、二八〇・五〇	—	—	—	—	五、三九一・九〇	五、二五六・四〇	六三、六四四・四〇	五七、五七九・八〇
一ヶ月平均	大正十四年	—	—	二七〇	二六二	四六一	四六一	四、〇九五	四、〇八一	八、九一〇	八、八七一
	同十五年	二、七三三	一二、三〇七	—	—	—	—	一、八四五	一、八四五	二四、五五八	一五、一四〇
	昭和二年	一、一七〇	一、一九二	四六一	四一六	—	六七	二、五四三	二、五四三	三七、九五七	三七、八九〇
	同三年	三、四四三	三、四六五	—	—	—	—	四、七〇三	四、七〇三	五二、八九八	五二、五三〇
	同四年	[illegible]	一、八九〇	—	—	—	—	三、九六〇	三、九六〇	五六、三六三	五六、七二三
	同五年	四二八	四二八	—	—	—	—	一、二一五	一、五九八	三二、〇四〇	三二、一三〇
	同六年	六二六	六〇二	—	—	—	—	六一三	六一三	一六、九三六	一六、九六四
	同七年	二三四・〇〇	五四六・七五	—	—	—	—	八九八・六五	八七六・〇七	一〇、六〇七・四〇	九、五九六・六三
一日平均	大正十四年	—	—	九	八	一五	一五	一三九	一三九	三〇三	三〇三
	同十五年	九三	四一九	—	—	—	—	六二	六二	八三七	五一六
	昭和二年	三九	四〇	一五	一四	—	二	[illegible]	[illegible]	[illegible]	[illegible]
	同三年	一一三	一三一	—	—	—	—	[illegible]	[illegible]	[illegible]	[illegible]
	同四年	五八	六四	—	—	—	—	[illegible]	[illegible]	[illegible]	[illegible]
	同五年	一五	一五	—	—	—	—	[illegible]	[illegible]	[illegible]	[illegible]
	同六年	二一	二〇	—	—	—	—	[illegible]	[illegible]	[illegible]	[illegible]
	同七年	七・八〇	一八・二三	—	—	—	—	[illegible]	[illegible]	[illegible]	[illegible]

種別	鹽さけ		鹽ます		かまぼこ		なまり		其ノ他鹽干物	
年月別	入庫	出庫	入庫	出庫	入庫	出庫	入庫	出庫	入庫	出庫
大正十四年	—	—	—	—	五、九四〇	五、九二七	—	—	—	—
同十五年	九四五	九四五	—	—	八、二三五	八、二三五	三、三一〇	三、七八〇	二一、四四〇	—

一月	昭和二年	—	—	—	—	六、八八五	七、一五五	—	—	二、九一五	二、九一五
	同三年	—	—	—	—	四、五九〇	六、七五〇	—	—	—	—
	同四年	—	—	—	—	一、六二〇	一、八九〇	—	—	一、六二〇	一、六二〇
	同五年	—	—	—	—	二七〇	五四〇	—	—	二七〇	二七〇
	同六年	—	—	—	—	二七〇	二七〇	—	—	九四五	九四五
	同七年	—	—	—	—	—	—	—	—	—	—
二月	大正十四年	—	—	—	—	—	—	—	—	—	—
	同十五年	—	二、九七〇	—	一、二一五	四、八六〇	—	六七五	—	—	—
	昭和二年	—	—	—	—	—	—	—	—	一三五	一三五
	同三年	—	—	—	—	二七〇	五四〇	—	—	一、八九〇	二、九七〇
	同四年	—	—	—	—	二七〇	二七〇	—	—	—	—
	同五年	—	—	—	—	一、八九〇	—	—	一、八九〇	二、九七〇	二、四三〇
	同六年	—	—	—	—	—	—	—	—	二七〇	二七〇
	同七年	—	—	—	—	—	—	—	—	—	—
三月	大正十四年	—	—	—	—	—	—	—	—	—	—
	同十五年	—	一一、六一〇	—	—	一〇、五三〇	—	—	—	—	—
	昭和二年	—	—	—	—	四、一八五	三、六四五	—	—	六、〇七五	五、五三五
	同三年	—	—	—	—	七、二九〇	七、〇二〇	—	—	—	—
	同四年	—	—	—	—	一三、五〇〇	二、八八〇	—	—	二七〇	二七〇
	同五年	—	—	—	—	一、〇八〇	—	—	一、〇八〇	—	五四〇
	同六年	—	—	—	—	一、七五五	一、七五五	—	—	二、一六〇	二、〇二五
	同七年	—	—	—	—	—	—	—	—	—	—
四月	大正十四年	—	—	—	—	三一、五九〇	三一、五八二	—	—	—	—
	同十五年	一三五	一三五	一、六二〇	一、六二〇	三九、一五〇	三九、一五〇	四〇五	四〇五	—	—
	昭和二年	—	—	—	—	四三、七四〇	三九、六九〇	—	—	一一、八八〇	九、四五〇
	同三年	—	—	—	—	三六、九九〇	三四、〇二〇	—	—	八一〇	八一〇
	同四年	—	—	—	—	五一、三〇〇	四九、九五〇	—	—	二、四三〇	二、四三〇
	同五年	—	—	—	—	一三、九六〇	—	—	三、四三〇	四、八六〇	四、八六〇
	同六年	—	—	—	—	二、〇三五	二、〇二五	—	—	八一〇	八一〇
	同七年	—	—	—	—	—	—	—	—	—	—
五月	大正十四年	—	—	—	一、八九〇	六四、二六〇	六四、二五五	—	—	—	—
	同十五年	—	—	一、八九〇	—	五九、一三〇	六〇、八八五	六七五	—	一、六二〇	一、四八五
	昭和二年	—	—	—	二、九七〇	三三、〇七五	三六、〇四五	八一〇	五四〇	一、三五〇	四、五九〇
	同三年	—	—	五、六七〇	—	三五、六四〇	三六、九九〇	五四〇	五四〇	—	—
	同四年	—	—	—	—	六三、九九〇	六五、〇七〇	二七〇	—	一、六二〇	一、六二〇
	同五年	一、〇八〇	一、〇八〇	—	—	一、七六〇	二七〇	二七〇	一七、〇一〇	六、四八〇	六、二一〇
	同六年	二七〇	二七〇	—	—	四、九九五	五、一三〇	一、〇八〇	六七五	二七〇	二七〇
	同七年	—	—	—	—	—	—	—	—	—	—
六月	大正十四年	—	—	—	—	三〇、七八〇	三〇、七六〇	—	—	—	—
	同十五年	七、四二五	六、三四五	—	—	三一、五九〇	三三、〇七五	一、六二〇	二、二九五	—	—
	昭和二年	一、〇八八	五四〇	—	—	二〇、一一五	二〇、九二五	三、九一五	三、九一五	八一〇	八一〇
	同三年	—	—	二七〇	二、九七〇	二二、四一〇	二四、三〇〇	—	—	—	—
	同四年	一、〇八〇	八一〇	—	—	三一、五九〇	三二、六七〇	九、四五〇	九、一八〇	二、七〇〇	二、七〇〇
	同五年	四、〇五〇	四、〇五〇	—	—	一五、六八〇	六、二一〇	六、四八〇	一六、二〇〇	六、四八〇	六、二一〇
	同六年	四、五九〇	四、三二〇	一三五	一三五	五、二六五	五、二六九	二、〇二五	二、〇二五	三、三七五	三、一〇五
	同七年	—	—	—	—	—	—	—	—	—	—
七月	大正十四年	—	—	—	—	一三、一五〇	一三、一五〇	—	—	—	—
	同十五年	一三、〇二五	一三、〇二五	二、八三五	二、八三五	一三、〇一五	一三、八二五	五、一三〇	四、三二〇	五、八〇五	五、八〇〇
	昭和二年	一一、三三五	一六、〇六五	—	—	九、四五〇	一〇、二六〇	二、二九五	二、二九五	—	—
	同三年	九、四五〇	八、九一〇	—	—	二、九七〇	二、九七〇	七、五六〇	七、五六〇	—	—
	同四年	四八、八七〇	四六、九八〇	—	—	八、一〇〇	八、六四〇	九、四五〇	九、九九〇	—	—
	同五年	一九、七一〇	一七、八二〇	二、七〇〇	二、七〇〇	一三、一五〇	八、三七〇	七、三七〇	一三、六九〇	五、九四〇	五、九四〇
	同六年	七、一五五	七、〇二〇	—	—	四、五九〇	四、五九〇	一、二一五	一、三五〇	一、二一五	一、三五〇
	同七年	四、三八七・〇〇	四、五七六・五〇	—	—	—	—	一三五・〇〇	二七〇・〇〇	一三五・〇〇	二七〇・〇〇
八月	大正十四年	九、八〇五	九、二九三	—	—	三七、八〇〇	三七、八〇〇	九、一八〇	九、一八〇	一、三五〇	一、三五〇
	同十五年	一四、八五〇	一四、四七〇	—	—	二、四三〇	二、五六五	五、四〇〇	五、三三四	—	—
	昭和二年	三二、五三五	二九、〇二五	—	—	二七〇	二七〇	四、五九〇	四、三二〇	—	—
	同三年	二〇、五二〇	二一、〇六〇	—	—	四、三二〇	四、三二〇	八、九一〇	七、五六〇	一、八九〇	二、七〇〇
	同四年	五六、九七〇	五七、七八〇	二七〇	二七〇	三、五一〇	三、七八〇	四、八六〇	四、八六〇	—	—
	同五年	一八、九九〇	一九、一七〇	一、〇八〇	一、〇八〇	四、三二〇	三、七八〇	三、二四〇	三、七八〇	五、六七〇	五、六七〇
	同六年	一〇、九三五	一〇、九三五	一、〇八〇	一、〇八〇	三、九一五	三、九一五	一、三五〇	一、三五〇	一、八九〇	一、八九〇
	同七年	六二、七五一・七〇	四五、六〇五・七〇	—	—	—	—	一〇・八〇	一〇・八〇	二、八〇五・三〇	五四・〇〇
九月	大正十四年	五四〇	四九〇	—	—	二八、三五〇	二八、三二〇	一、〇八〇	一、〇八〇	二、七〇〇	二、六三四
	同十五年	一四、三一〇	一四、三一〇	—	—	一、六二〇	一、六二〇	八一〇	一、〇八〇	二七〇	二七〇
	昭和二年	八、六四〇	一一、六一〇	—	一、六二〇	四、〇五〇	二、七〇〇	—	二七〇	—	—
	同三年	一三、一五〇	一〇、五三〇	—	—	一、三五〇	一、三五〇	五、九四〇	五、六七〇	五四〇	—
	同四年	二〇、五二〇	二一、八七〇	—	—	五、六七〇	四、八六〇	四、三二〇	四、三二〇	二、七〇〇	二、一六〇
	同五年	一三、四二〇	一三、五〇〇	五四〇	五〇〇	四、〇五〇	八一〇	三、八四〇	四、三二〇	七、二九〇	七、〇五六
	同六年	一一、四七五	一一、八八〇	五四〇	五四〇	三、二四〇	三、一〇五	一三五	二七〇	一、二一五	一、〇八〇
	同七年	一九七、九五五・九〇	三八、九三六・七〇	—	—	—	—	一六二・〇〇	一六二・〇〇	—	二三四・九〇
十月	大正十四年	四、九九五	四、三八二	—	—	一一、六一〇	一一、六一〇	—	—	四、三二〇	四、三二〇
	同十五年	八、九一〇	八、九一〇	—	—	二九、一六〇	二七、八一〇	—	—	一、六二〇	一、六二〇
	昭和二年	二、一六〇	二、四三〇	—	—	二八、〇八〇	二七、二七〇	—	—	一、三五〇	一、三五〇
	同三年	[illegible]	[illegible]	—	—	[illegible]	[illegible]	[illegible]	[illegible]	[illegible]	[illegible]
	同四年	[illegible]	[illegible]	—	—	[illegible]	[illegible]	[illegible]	[illegible]	[illegible]	[illegible]
	同五年	[illegible]	[illegible]	—	—	[illegible]	[illegible]	[illegible]	[illegible]	[illegible]	[illegible]
	同六年	[illegible]	[illegible]	—	一三五	[illegible]	[illegible]	[illegible]	[illegible]	[illegible]	[illegible]
	同七年	[illegible]	[illegible]	—	—	[illegible]	[illegible]	[illegible]	[illegible]	[illegible]	[illegible]

年月別	十一月			十二月			合計年			平均月			平均日		
種別	入庫	出庫	合計	入庫	出庫	合計	入庫	出庫	合計	入庫	出庫	合計	入庫	出庫	合計
大正十四年	五四〇	四九七	一、〇〇〇				一五、九三〇	四〇七	一六、三三七	一、三三〇	三四	一、三六四	五四	一七	五一
同十五年	二七〇	一一二	三九〇	二四三	六、四八〇	六、七二三	六一、一〇〇	一二八、五三〇	一八〇、二三〇	五、〇八三	一〇七、一五〇	一一二、二三三	一七〇	三五〇	一八七
昭和二年	八一〇	二四〇	一〇五〇				七〇、七六〇	一五、九三〇	八六、六九〇	五、七六〇	一二、一三〇	一七、八九〇	一九〇	三九〇	二三〇
同三年	二七〇	八〇	三五〇				一二、一〇〇	二、一〇〇	一四、二〇〇	一、〇〇〇	一七〇	一、一七〇	三三	五六	八八
同四年	一五六	六二一●六〇	二一七●六〇				一四、六六〇	一〇、七一〇	二五、三七〇	一、一二〇	八四〇	二、〇五〇	三七	二七	六四
同五年							六六、一三〇	六六、一五〇	一三二、二八〇	五、五一〇	五五〇	一〇、六六〇	一八〇	一八〇	三六〇
同六年							七三、七一〇	一二八、五一〇	二〇一、八三〇	五、九四〇	一〇、六一〇	一六、〇五〇	二四〇	一七〇	四一〇
同七年							五二、一〇〇	六一、一八〇	一一三、二八〇	四、三一〇	五、一四〇	九、四二〇	一五〇	一〇〇	二五〇
同八年							一、九一〇	一、九一〇	三、八二〇	一、六三〇	一、六三〇	三、二六〇	五〇	五〇	一〇〇
同九年							一、一二〇	一、一二〇	二、二四〇	一、〇〇〇	一、〇〇〇	二、〇〇〇	三〇	三〇	六〇
同十年							一、一二〇	一、一二〇	二、二四〇	一、〇〇〇	一、〇〇〇	二、〇〇〇	三〇	三〇	六〇
同十一年	五四〇	四九七	一、〇〇〇				一五、九三〇	四〇七	一六、三三七	一、三三〇	三四	一、三六四	五四	一七	五一
同十二年				二四三	六、四八〇	六、七二三	一四、六六〇	七三、七一〇	八七、三七〇	一、一二〇	六一〇	七、二五〇	三七	二〇	二三〇
同十三年	二七〇	八〇	三五〇				一二、一〇〇	二、一〇〇	一四、二〇〇	一、〇〇〇	一七〇	一、一七〇	三三	五六	八八
同十四年	一五六	六二一●六〇	二一七●六〇				一四、六六〇	一〇、七一〇	二五、三七〇	一、一二〇	八四〇	二、〇五〇	三七	二七	六四
同十五年							六六、一三〇	六六、一五〇	一三二、二八〇	五、五一〇	五五〇	一〇、六六〇	一八〇	一八〇	三六〇
昭和元年							七三、七一〇	一二八、五一〇	二〇一、八三〇	五、九四〇	一〇、六一〇	一六、〇五〇	二四〇	一七〇	四一〇
同二年							五二、一〇〇	六一、一八〇	一一三、二八〇	四、三一〇	五、一四〇	九、四二〇	一五〇	一〇〇	二五〇
同三年							一、九一〇	一、九一〇	三、八二〇	一、六三〇	一、六三〇	三、二六〇	五〇	五〇	一〇〇
同四年							一、一二〇	一、一二〇	二、二四〇	一、〇〇〇	一、〇〇〇	二、〇〇〇	三〇	三〇	六〇
同五年							一、一二〇	一、一二〇	二、二四〇	一、〇〇〇	一、〇〇〇	二、〇〇〇	三〇	三〇	六〇
同六年	五四〇	四九七	一、〇〇〇				一五、九三〇	四〇七	一六、三三七	一、三三〇	三四	一、三六四	五四	一七	五一
同七年				二四三	六、四八〇	六、七二三	一四、六六〇	七三、七一〇	八七、三七〇	一、一二〇	六一〇	七、二五〇	三七	二〇	二三〇
同八年	二七〇	八〇	三五〇				一二、一〇〇	二、一〇〇	一四、二〇〇	一、〇〇〇	一七〇	一、一七〇	三三	五六	八八
同九年	一五六	六二一●六〇	二一七●六〇				一四、六六〇	一〇、七一〇	二五、三七〇	一、一二〇	八四〇	二、〇五〇	三七	二七	六四
同十年							六六、一三〇	六六、一五〇	一三二、二八〇	五、五一〇	五五〇	一〇、六六〇	一八〇	一八〇	三六〇
同十一年							七三、七一〇	一二八、五一〇	二〇一、八三〇	五、九四〇	一〇、六一〇	一六、〇五〇	二四〇	一七〇	四一〇
同十二年							五二、一〇〇	六一、一八〇	一一三、二八〇	四、三一〇	五、一四〇	九、四二〇	一五〇	一〇〇	二五〇
昭和三年							一、九一〇	一、九一〇	三、八二〇	一、六三〇	一、六三〇	三、二六〇	五〇	五〇	一〇〇
同四年							一、一二〇	一、一二〇	二、二四〇	一、〇〇〇	一、〇〇〇	二、〇〇〇	三〇	三〇	六〇
同五年							一、一二〇	一、一二〇	二、二四〇	一、〇〇〇	一、〇〇〇	二、〇〇〇	三〇	三〇	六〇
同六年	五四〇	四九七	一、〇〇〇				一五、九三〇	四〇七	一六、三三七	一、三三〇	三四	一、三六四	五四	一七	五一
同七年				二四三	六、四八〇	六、七二三	一四、六六〇	七三、七一〇	八七、三七〇	一、一二〇	六一〇	七、二五〇	三七	二〇	二三〇
同八年	二七〇	八〇	三五〇				一二、一〇〇	二、一〇〇	一四、二〇〇	一、〇〇〇	一七〇	一、一七〇	三三	五六	八八
同九年	一五六	六二一●六〇	二一七●六〇				一四、六六〇	一〇、七一〇	二五、三七〇	一、一二〇	八四〇	二、〇五〇	三七	二七	六四
同十年							六六、一三〇	六六、一五〇	一三二、二八〇	五、五一〇	五五〇	一〇、六六〇	一八〇	一八〇	三六〇
同十一年							七三、七一〇	一二八、五一〇	二〇一、八三〇	五、九四〇	一〇、六一〇	一六、〇五〇	二四〇	一七〇	四一〇
同十二年							五二、一〇〇	六一、一八〇	一一三、二八〇	四、三一〇	五、一四〇	九、四二〇	一五〇	一〇〇	二五〇
昭和四年							一、九一〇	一、九一〇	三、八二〇	一、六三〇	一、六三〇	三、二六〇	五〇	五〇	一〇〇
同五年							一、一二〇	一、一二〇	二、二四〇	一、〇〇〇	一、〇〇〇	二、〇〇〇	三〇	三〇	六〇
同六年							一、一二〇	一、一二〇	二、二四〇	一、〇〇〇	一、〇〇〇	二、〇〇〇	三〇	三〇	六〇
同七年	五四〇	四九七	一、〇〇〇				一五、九三〇	四〇七	一六、三三七	一、三三〇	三四	一、三六四	五四	一七	五一
同八年				二四三	六、四八〇	六、七二三	一四、六六〇	七三、七一〇	八七、三七〇	一、一二〇	六一〇	七、二五〇	三七	二〇	二三〇
同九年	二七〇	八〇	三五〇				一二、一〇〇	二、一〇〇	一四、二〇〇	一、〇〇〇	一七〇	一、一七〇	三三	五六	八八
同十年	一五六	六二一●六〇	二一七●六〇				一四、六六〇	一〇、七一〇	二五、三七〇	一、一二〇	八四〇	二、〇五〇	三七	二七	六四
同十一年							六六、一三〇	六六、一五〇	一三二、二八〇	五、五一〇	五五〇	一〇、六六〇	一八〇	一八〇	三六〇
同十二年							七三、七一〇	一二八、五一〇	二〇一、八三〇	五、九四〇	一〇、六一〇	一六、〇五〇	二四〇	一七〇	四一〇
昭和五年							五二、一〇〇	六一、一八〇	一一三、二八〇	四、三一〇	五、一四〇	九、四二〇	一五〇	一〇〇	二五〇
同六年							一、九一〇	一、九一〇	三、八二〇	一、六三〇	一、六三〇	三、二六〇	五〇	五〇	一〇〇
同七年							一、一二〇	一、一二〇	二、二四〇	一、〇〇〇	一、〇〇〇	二、〇〇〇	三〇	三〇	六〇
同八年							一、一二〇	一、一二〇	二、二四〇	一、〇〇〇	一、〇〇〇	二、〇〇〇	三〇	三〇	六〇

年月別	一月			二月			三月		
種別	入庫	出庫	合計	入庫	出庫	合計	入庫	出庫	合計
大正十四年	五八、三八〇	五八、七三〇	一一、〇一〇	四六、四四〇	四七、七一〇	九一、一五〇	五三、四六〇	五四、〇八〇	一〇七、一四〇
同十五年	一二五、四四〇	一二五、七九〇	二五〇、二三〇	七九、一〇〇	七八、九五〇	一五八、〇五〇	一一二、七一〇	一一二、一〇〇	二二四、八一〇
昭和二年	九五、三一〇	一〇一、一三〇	一九六、四四〇	三五、一〇〇	三七、八五〇	七二、九五〇	一一、一〇〇	一一、一〇〇	二二、二〇〇
同三年	八四、〇八〇	九五、〇四〇	一八〇、一二〇	八四、五一〇	六四、三五〇	一四八、八六〇	一〇〇、九一〇	一〇〇、九一〇	二〇〇、一八〇
同四年	九二、〇七〇	九〇、七一〇	一八二、七八〇	一〇、六六五	一〇、五一〇	二一、一七五	二七、九八〇	二七、九八〇	五五、九六〇
同五年	三二、〇六〇	三四、五六〇	六六、六二〇						
同六年									
同七年									
同八年									
同九年									
同十年									
同十一年	五八、三八〇	五八、七三〇	一一、〇一〇	四六、四四〇	四七、七一〇	九一、一五〇	五三、四六〇	五四、〇八〇	一〇七、一四〇
同十二年	一二五、四四〇	一二五、七九〇	二五〇、二三〇	七九、一〇〇	七八、九五〇	一五八、〇五〇	一一二、七一〇	一一二、一〇〇	二二四、八一〇
昭和三年	九五、三一〇	一〇一、一三〇	一九六、四四〇	三五、一〇〇	三七、八五〇	七二、九五〇	一一、一〇〇	一一、一〇〇	二二、二〇〇
同四年	八四、〇八〇	九五、〇四〇	一八〇、一二〇	八四、五一〇	六四、三五〇	一四八、八六〇	一〇〇、九一〇	一〇〇、九一〇	二〇〇、一八〇
同五年	九二、〇七〇	九〇、七一〇	一八二、七八〇	一〇、六六五	一〇、五一〇	二一、一七五	二七、九八〇	二七、九八〇	五五、九六〇
同六年	三二、〇六〇	三四、五六〇	六六、六二〇						
同七年									
同八年									
同九年									
同十年									
同十一年	五八、三八〇	五八、七三〇	一一、〇一〇	四六、四四〇	四七、七一〇	九一、一五〇	五三、四六〇	五四、〇八〇	一〇七、一四〇
同十二年	一二五、四四〇	一二五、七九〇	二五〇、二三〇	七九、一〇〇	七八、九五〇	一五八、〇五〇	一一二、七一〇	一一二、一〇〇	二二四、八一〇
昭和四年	九五、三一〇	一〇一、一三〇	一九六、四四〇	三五、一〇〇	三七、八五〇	七二、九五〇	一一、一〇〇	一一、一〇〇	二二、二〇〇
同五年	八四、〇八〇	九五、〇四〇	一八〇、一二〇	八四、五一〇	六四、三五〇	一四八、八六〇	一〇〇、九一〇	一〇〇、九一〇	二〇〇、一八〇
同六年	九二、〇七〇	九〇、七一〇	一八二、七八〇	一〇、六六五	一〇、五一〇	二一、一七五	二七、九八〇	二七、九八〇	五五、九六〇
同七年	三二、〇六〇	三四、五六〇	六六、六二〇						
同八年									
同九年									
同十年									
同十一年	五八、三八〇	五八、七三〇	一一、〇一〇	四六、四四〇	四七、七一〇	九一、一五〇	五三、四六〇	五四、〇八〇	一〇七、一四〇
同十二年	一二五、四四〇	一二五、七九〇	二五〇、二三〇	七九、一〇〇	七八、九五〇	一五八、〇五〇	一一二、七一〇	一一二、一〇〇	二二四、八一〇
昭和五年	九五、三一〇	一〇一、一三〇	一九六、四四〇	三五、一〇〇	三七、八五〇	七二、九五〇	一一、一〇〇	一一、一〇〇	二二、二〇〇
同六年	八四、〇八〇	九五、〇四〇	一八〇、一二〇	八四、五一〇	六四、三五〇	一四八、八六〇	一〇〇、九一〇	一〇〇、九一〇	二〇〇、一八〇
同七年	九二、〇七〇	九〇、七一〇	一八二、七八〇	一〇、六六五	一〇、五一〇	二一、一七五	二七、九八〇	二七、九八〇	五五、九六〇
同八年	三二、〇六〇	三四、五六〇	六六、六二〇						

備考

●一 合計及計ニ於ケル各品入出庫數量ニ差異アルハ別テシト主ハ繰越ニ原因シ且ツ毎日ノ入出庫一品ニ付百數十三貫五十三下ニ下以下ニ依ルタシ上計括包ニ欄ノ他其部全ヲノモルタリ

●一 昭和三年六月二十日五十二日ヨリ十三日ニ至ル六日間冷藏庫機械修理ノタメ休業ス

●一 昭和六年度ハ一月二十五日限リ一時營業ヲ止休ス

●一 昭和七年五月二十八日ニ基キ工業組合東京市設冷藏庫使用條例ニ始ヲ開ヲ業務ス

冷藏庫附屬製氷高八箇年比較

年別	一月			二月			三月		
月	入庫	出庫	合計	入庫	出庫	合計	入庫	出庫	合計
大正十三年	二、一四七	二、一四七	四、二九四	九、〇七〇	九、〇七〇	一八、一四〇	一一、〇八〇	一一、〇八〇	二二、一六〇
同十四年	九、六八〇	九、六八〇	一九、三六〇	一二、一〇〇	一二、一〇〇	二四、二〇〇	一四、五一〇	一四、五一〇	二九、〇二〇
同十五年	一一、七一〇	一一、七一〇	二三、四二〇	一四、五一〇	一四、五一〇	二九、〇二〇	一七、四二〇	一七、四二〇	三四、八四〇
昭和一年	一一、〇〇〇	一一、〇〇〇	二二、〇〇〇	一四、〇〇〇	一四、〇〇〇	二八、〇〇〇	一六、八〇〇	一六、八〇〇	三三、六〇〇
同二年	一〇、〇〇〇	一〇、〇〇〇	二〇、〇〇〇	一四、〇〇〇	一四、〇〇〇	二八、〇〇〇	一六、八〇〇	一六、八〇〇	三三、六〇〇
同三年	一四、六四〇	一四、六四〇	二九、二八〇	一四、〇〇〇	一四、〇〇〇	二八、〇〇〇	一六、八〇〇	一六、八〇〇	三三、六〇〇
同四年	一四、六四〇	一四、六四〇	二九、二八〇	一四、〇〇〇	一四、〇〇〇	二八、〇〇〇	一六、八〇〇	一六、八〇〇	三三、六〇〇
同五年	一四、六四〇	一四、六四〇	二九、二八〇	一四、〇〇〇	一四、〇〇〇	二八、〇〇〇	一六、八〇〇	一六、八〇〇	三三、六〇〇
同六年	一四、六四〇	一四、六四〇	二九、二八〇	一四、〇〇〇	一四、〇〇〇	二八、〇〇〇	一六、八〇〇	一六、八〇〇	三三、六〇〇
同七年	一四、六四〇	一四、六四〇	二九、二八〇	一四、〇〇〇	一四、〇〇〇	二八、〇〇〇	一六、八〇〇	一六、八〇〇	三三、六〇〇
同八年	一四、六四〇	一四、六四〇	二九、二八〇	一四、〇〇〇	一四、〇〇〇	二八、〇〇〇	一六、八〇〇	一六、八〇〇	三三、六〇〇

備考

●一 製氷事業ハ大正十三年八月五日開始セリ

●一 昭和三年六月二十日五十三日ヨリ十三日ニ至ル六日間冷藏庫機械修理ノタメ休業ス

年	月		
大正十四年	四月	二七、一〇〇	一七、〇〇〇
同十五年		一七八、八七五	一八二、六五五
昭和二年		二五六、三六五	二三七、三五〇
同三年		二三六、二六〇	二七、三五〇
同四年		二七八、三三〇	二七、二〇〇
同五年		一六八、二一〇	一六、二一〇
同六年		四七、一四五	—
同七年		—	—
大正十四年	五月	三三二、〇〇〇	一七、〇〇〇
同十五年		二四八、四〇〇	二三七、一九〇
昭和二年		二一九、七一〇	二七、八六〇
同三年		二〇七、二四〇	二〇四、〇二〇
同四年		一九二、一六〇	一七、六一〇
同五年		八九、六四〇	—
同六年		—	—
同七年		—	—
大正十四年	六月	二三〇、〇〇〇	一七、〇〇〇
同十五年		一九二、二四〇	二三七、一九〇
昭和二年		一八九、八一〇	二七、八六〇
同三年		一三九、三三〇	二〇四、〇二〇
同四年		二五四、三四〇	一七、六一〇
同五年		一七七、九三〇	—
同六年		一一六、五五〇	—
同七年		—	—
昭和二年	七月	二一四、六五〇	一七、〇〇〇
同三年		一九六、一八五	二三七、一九〇
同四年		一八六、九七五	二七、八六〇
同五年		一三七、七〇〇	二〇四、〇二〇
同六年		二七五、六七〇	一七、六一〇
同七年		一〇一、九二五	—
同八年		八九、四五六●四〇	—
大正十四年	八月	二一二、八八五	一七、〇〇〇
同十五年		一〇一、六九〇	二三七、一九〇
昭和二年		一七九、四一五	二七、八六〇
同三年		二五四、九四〇	二〇四、〇二〇
同四年		二五四、八八〇	一七、六一〇

年	月		
大正十四年	四月	二四、一三五	—
同十五年		二四、〇〇〇	—
昭和二年		三四、〇〇〇	—
同三年		一七九、八六六	—
同四年		一一〇、〇〇〇	—
同五年		一六四、五三三	—
同六年		五、六〇〇	—
同七年		—	—
大正十四年	五月	四九、八三三	—
同十五年		二七四、九三三	—
昭和二年		三四二、六六六	—
同三年		三九八、〇八八	—
同四年		二七三、九七〇	—
同五年		一、九二三、〇〇〇	—
同六年		一二、〇〇〇	—
同七年		—	—
大正十四年	六月	九九、三一九	—
同十五年		三三三、二九六	—
昭和二年		三三二、〇〇〇	—
同三年		二九八、五三三	—
同四年		一〇一、七三三	—
同五年		三三八、三三三	—
同六年		二九七、四六六	—
同七年		一一三、〇〇〇	—
同八年		三、〇三二、六二五	—
大正十四年	七月	二七五、二五一	—
同十五年		一八二、九三三	—
昭和二年		二九八、八三三	—
同三年		二一一、一二九	—
同四年		一九四、六七〇	—
同五年		一一〇、〇〇〇	—
同六年		二三八、三三〇	—
同七年		一七八、〇〇〇	—
同八年		五、一七●四〇	—
大正十四年	八月	三一〇、九〇〇	—
同十五年		一九六、〇一〇	—
昭和二年		一七八、六〇〇	—
同三年		二四二、七三〇	—
同四年		二五五、四一〇	—

年	月		
大正十四年	八月	二一〇、〇四〇	二七、三五五
同十五年		二三四、八八〇	二四、〇〇〇
昭和二年		二九二、三〇〇	二四、〇〇〇
同三年		三三四、八〇〇	一七九、八六六
同四年		二二三、三〇〇	一一〇、〇〇〇
同五年		二二三、〇〇〇	一六四、五三三
同六年		二二三、〇〇〇	五、六〇〇
同七年		二二三、〇〇〇	—
大正十四年	九月	九六、一七〇	—
同十五年		九九、八四〇	—
昭和二年		三四三、〇八〇	—
同三年		二二二、三三五	—
同四年		二四二、六六六	—
同五年		四一七、六〇〇	—
同六年		三二、三三三	—
同七年		三四、二五五	—
同八年		六四、五三三	—
大正十四年	十月	三三、二四〇	—
同十五年		二三四、八八〇	—
昭和二年		二九二、三〇〇	—
同三年		二二二、〇〇〇	—
同四年		二七九、一一〇	—
同五年		二〇七、六〇〇	—
同六年		二七四、〇〇〇	—
同七年		二七九、八六〇	—
同八年		二七、三五五	—
大正十四年	十一月	四一、五一四	—
同十五年		四九、四四一	—
昭和二年		三四三、二七七	—
同三年		二二七、〇九七	—
同四年		二七四、〇〇〇	—
同五年		二九〇、八七〇	—
同六年		二七七、六〇〇	—
同七年		二、九一五、〇〇〇	—
大正十四年	十二月	一四、一四五	—
同十五年		二二、一五九	—
昭和二年		三一、七五一	—
同三年		七九、六〇〇	—
同四年		二二四、九三三	—
同五年		一三〇、二六六	—
同六年		二七六、〇〇〇	—
同七年		二一〇、六六六	—
大正十四年	一月	一三、一八八	—
同十五年		一〇、一四四	—

一ヶ年合計	大正十四年	同十五年	昭和二年	同三年	同四年	同五年	同六年	同七年
	二、二三八、八五〇	二、二三六、〇〇五	二、一三四、七五五	二、四五二、九五〇	二、六九八、六五	一、六〇〇、二三九	七〇八、八四〇	一、二二五、二五九・〇〇
	二、二〇八、七七九	二、二四八、四二五	二、一三三、一三五	二、四五〇、五三〇	二、七〇四、〇五〇	一、六〇三、八〇〇	七二一、八八五	八九五、一五〇・〇〇

一ヶ月平均	大正十四年	同十五年	昭和二年	同三年	同四年	同五年	同六年	同七年
	一八六、五六三	一八六、三三一	一七七、八九六	二〇四、八八八	二二四、四一三	一三三、三五八	六四、四四〇	二〇四、二〇九・八三
	一八四、〇六七	一八七、三六八	一七七、七六一	二〇四、二一〇	二二五、三三八	一三三、六五〇	六四、七二六	一四九、一九一・七〇

一日平均	大正十四年	同十五年	昭和二年	同三年	同四年	同五年	同六年	同七年
	六、三六〇	六、三五三	六、〇六六	七、一三一	七、六六七	四、五四六	二、一一一	六、六五九・〇〇
	六、二七五	六、三八八	六、〇六一	七、一二四	七、六八二	四、五五六	二、一五七	四、八六五・〇〇

十二月	同十五年	昭和二年	同三年	同四年	同五年	同六年	同七年
	一六三、一〇七	六七、三三三	六四、九五五	二一五、七二一	五、六〇〇	一〇三八、三七五	ー

一ヶ年合計	大正十三年	同十四年	同十五年	昭和二年	同三年	同四年	同五年	同六年	同七年
	三四五、六二一	八三八、三八一	二、四六二、二二八	二、三五六、九三七	二、二四〇、五三三	二、四八五、二〇〇	二、五〇八、八六六	六三七、六六六	三、〇六三・七五

一ヶ月平均	大正十三年	同十四年	同十五年	昭和二年	同三年	同四年	同五年	同六年	同七年
	六九、一三六	八九、八六五	二〇五、一八八	一九五、三〇〇	一八六、七一五	二〇七、一〇〇	二〇九、〇七〇	五七、九一四	二、六三三、九六九

一日平均	大正十三年	同十四年	同十五年	昭和二年	同三年	同四年	同五年	同六年	同七年
	二、四〇〇	二、三八一	六、六二五	六、七一四	六、四九六	七、〇五九	七、一二五	一、九三二	八六、三三七

冷蔵室坪扱昭和七年度取扱件数表

昭和七年一月	同二月	同三月	同四月	同五月	同六月	同七月	同八月	同九月	同十月	同十一月	同十二月	昭和七年一ヶ年合計	一ヶ月平均	一日平均
ー	ー	ー	ー	ー	ー	四二	四三	三四	六八	八四	九〇	三六一	六〇	二〇

		昭和七年一月	同二月	同三月	同四月	同五月	同六月	同七月	同八月	同九月	同十月	同十一月	同十二月	一ヶ年合計	一ヶ月平均	一日平均
かちき	入庫	ー	ー	ー	ー	ー	ー	[illegible]	[illegible]	[illegible]	[illegible]	[illegible]	[illegible]	[illegible]	[illegible]	[illegible]
	出庫	ー	ー	ー	ー	ー	ー	[illegible]	[illegible]	[illegible]	[illegible]	[illegible]	[illegible]	[illegible]	[illegible]	[illegible]
れんこ	入庫	ー	ー	ー	ー	ー	ー	[illegible]	[illegible]	[illegible]	[illegible]	[illegible]	[illegible]	[illegible]	[illegible]	[illegible]
	出庫	ー	ー	ー	ー	ー	ー	[illegible]	[illegible]	[illegible]	[illegible]	[illegible]	[illegible]	[illegible]	[illegible]	[illegible]
小女子	入庫	ー	ー	ー	ー	ー	ー	[illegible]	[illegible]	[illegible]	[illegible]	[illegible]	[illegible]	[illegible]	[illegible]	[illegible]
	出庫	ー	ー	ー	ー	ー	ー	[illegible]	[illegible]	[illegible]	[illegible]	[illegible]	[illegible]	[illegible]	[illegible]	[illegible]
田作	入庫	ー	ー	ー	ー	ー	ー	[illegible]	[illegible]	[illegible]	[illegible]	[illegible]	[illegible]	[illegible]	[illegible]	[illegible]
	出庫	ー	ー	ー	ー	ー	ー	[illegible]	[illegible]	[illegible]	[illegible]	[illegible]	[illegible]	[illegible]	[illegible]	[illegible]
鶏卵	入庫	ー	ー	ー	ー	ー	ー	[illegible]	[illegible]	[illegible]	[illegible]	[illegible]	[illegible]	[illegible]	[illegible]	[illegible]
	出庫	ー	ー	ー	ー	ー	ー	[illegible]	[illegible]	[illegible]	[illegible]	[illegible]	[illegible]	[illegible]	[illegible]	[illegible]

		昭和七年一月	同二月	同三月
蔬菜	入庫	ー	ー	ー
	出庫	ー	ー	ー
冷凍ブリ	入庫	ー	ー	ー
	出庫	ー	ー	ー
冷凍エビ	入庫	ー	ー	ー
	出庫	ー	ー	ー
冷凍メヂ	入庫	ー	ー	ー
	出庫	ー	ー	ー
冷凍カジキ	入庫	ー	ー	ー
	出庫	ー	ー	ー

九、鮮魚介相場九箇年比較

（備考）魚名別上段ハ高値下段ハ低値トス以下同ジ、平均魚價ハ便宜上各月ニ於ケル高値低値ヲ各別ニ合計シ其ノ月日ニテ除シ四捨五入セリ、

（一）近海物（其一）（十買建單位圓）

年月別		大正十三年	大正十四年	昭和二十五年	同三十年	同三十一年	同三十二年	同三十三年	同三十四年	同三十五年	同三十六年	同三十七年
一月	まぐろ	六、四五〇	六、〇〇〇	六、七〇〇	六、四〇〇	五、五〇〇	五、五〇〇	五、五〇〇	四、〇〇〇	三、五〇〇	三、四〇〇	三、四〇〇
	きはだ	五、四八〇	五、三八〇	四、八〇〇	七、五〇〇							
	めばち	四、〇〇〇	四、〇〇〇	四、七〇〇	四、六〇〇	四、〇〇〇	三、五〇〇	三、四〇〇	三、四〇〇	三、四〇〇	三、四〇〇	三、四〇〇
	なばん	一、〇〇〇	一、〇〇〇	一、〇〇〇	一、〇〇〇	一、〇〇〇						
	めじ	五、〇〇〇	五、〇〇〇	五、五〇〇	五、五〇〇	五、〇〇〇	四、〇〇〇	四、〇〇〇	四、〇〇〇	四、〇〇〇	四、〇〇〇	四、〇〇〇
	まぢき	六、〇〇〇	六、〇〇〇	七、〇〇〇	七、〇〇〇	六、〇〇〇	五、〇〇〇	五、〇〇〇	五、〇〇〇	五、〇〇〇	五、〇〇〇	五、〇〇〇
	めかぢき	三、三〇〇	三、三〇〇	三、三〇〇	三、三〇〇	三、三〇〇	三、三〇〇	三、三〇〇	三、三〇〇	三、三〇〇	三、三〇〇	三、三〇〇
	あを	一、八〇〇	一、八〇〇	一、八〇〇	一、八〇〇	一、八〇〇	一、八〇〇	一、八〇〇	一、八〇〇	一、八〇〇	一、八〇〇	一、八〇〇
	ほし	一、七〇〇	一、七〇〇	一、七〇〇	一、七〇〇	一、七〇〇	一、七〇〇	一、七〇〇	一、七〇〇	一、七〇〇	一、七〇〇	一、七〇〇
		二、二〇〇	二、二〇〇	二、二〇〇	二、二〇〇	二、二〇〇	二、二〇〇	二、二〇〇	二、二〇〇	二、二〇〇	二、二〇〇	二、二〇〇
二月	まぐろ	七〇〇	五五〇	四五〇	四〇〇	三五〇	三五〇	三五〇	三五〇	三五〇	三五〇	三五〇
	きはだ	五六	五三	四八	四〇	三五	三五	三五	三五	三五	三五	三五
	めばち	五二	四二	五三	四八	四〇	三五	三五	三五	三五	三五	三五
	なばん	一、九〇〇	一、七〇〇	一、七〇〇	一、七〇〇	一、七〇〇	一、七〇〇	一、七〇〇	一、七〇〇	一、七〇〇	一、七〇〇	一、七〇〇
	めじ	五〇〇	四〇〇	四〇〇	四〇〇	四〇〇	四〇〇	四〇〇	四〇〇	四〇〇	四〇〇	四〇〇
	まぢき	四〇〇	四〇〇	四〇〇	四〇〇	四〇〇	四〇〇	四〇〇	四〇〇	四〇〇	四〇〇	四〇〇
	めかぢき	三〇〇	三〇〇	三〇〇	三〇〇	三〇〇	三〇〇	三〇〇	三〇〇	三〇〇	三〇〇	三〇〇
	あを	一、八〇〇	一、八〇〇	一、八〇〇	一、八〇〇	一、八〇〇	一、八〇〇	一、八〇〇	一、八〇〇	一、八〇〇	一、八〇〇	一、八〇〇
	ほし	一、六〇〇	一、六〇〇	一、六〇〇	一、六〇〇	一、六〇〇	一、六〇〇	一、六〇〇	一、六〇〇	一、六〇〇	一、六〇〇	一、六〇〇
		二、二〇〇	二、二〇〇	二、二〇〇	二、二〇〇	二、二〇〇	二、二〇〇	二、二〇〇	二、二〇〇	二、二〇〇	二、二〇〇	二、二〇〇
三月	まぐろ	四〇〇	三五〇	三五〇	三五〇	三五〇	三五〇	三五〇	三五〇	三五〇	三五〇	三五〇
	きはだ	四八	四一	三八	三五	三五	三五	三五	三五	三五	三五	三五
	めばち	四〇	三五	三五	三五	三五	三五	三五	三五	三五	三五	三五
	なばん	一、七〇〇	一、七〇〇	一、七〇〇	一、七〇〇	一、七〇〇	一、七〇〇	一、七〇〇	一、七〇〇	一、七〇〇	一、七〇〇	一、七〇〇
	めじ	四〇〇	四〇〇	四〇〇	四〇〇	四〇〇	四〇〇	四〇〇	四〇〇	四〇〇	四〇〇	四〇〇
	まぢき	四〇〇	四〇〇	四〇〇	四〇〇	四〇〇	四〇〇	四〇〇	四〇〇	四〇〇	四〇〇	四〇〇
	めかぢき	三〇〇	三〇〇	三〇〇	三〇〇	三〇〇	三〇〇	三〇〇	三〇〇	三〇〇	三〇〇	三〇〇
	あを	一、八〇〇	一、八〇〇	一、八〇〇	一、八〇〇	一、八〇〇	一、八〇〇	一、八〇〇	一、八〇〇	一、八〇〇	一、八〇〇	一、八〇〇
	ほし	一、六〇〇	一、六〇〇	一、六〇〇	一、六〇〇	一、六〇〇	一、六〇〇	一、六〇〇	一、六〇〇	一、六〇〇	一、六〇〇	一、六〇〇
		二、二〇〇	二、二〇〇	二、二〇〇	二、二〇〇	二、二〇〇	二、二〇〇	二、二〇〇	二、二〇〇	二、二〇〇	二、二〇〇	二、二〇〇
一月	まぐろ	六、四五〇	六、〇〇〇	六、七〇〇	六、四〇〇	五、五〇〇	五、五〇〇	五、五〇〇	四、〇〇〇	三、五〇〇	三、四〇〇	三、四〇〇
	きはだ	五、四八〇	五、三八〇	四、八〇〇	七、五〇〇							
	めばち	四、〇〇〇	四、〇〇〇	四、七〇〇	四、六〇〇	四、〇〇〇	三、五〇〇	三、四〇〇	三、四〇〇	三、四〇〇	三、四〇〇	三、四〇〇
	なばん	一、〇〇〇	一、〇〇〇	一、〇〇〇	一、〇〇〇	一、〇〇〇						
	めじ	五、〇〇〇	五、〇〇〇	五、五〇〇	五、五〇〇	五、〇〇〇	四、〇〇〇	四、〇〇〇	四、〇〇〇	四、〇〇〇	四、〇〇〇	四、〇〇〇
	まぢき	六、〇〇〇	六、〇〇〇	七、〇〇〇	七、〇〇〇	六、〇〇〇	五、〇〇〇	五、〇〇〇	五、〇〇〇	五、〇〇〇	五、〇〇〇	五、〇〇〇
	めかぢき	三、三〇〇	三、三〇〇	三、三〇〇	三、三〇〇	三、三〇〇	三、三〇〇	三、三〇〇	三、三〇〇	三、三〇〇	三、三〇〇	三、三〇〇
	あを	一、八〇〇	一、八〇〇	一、八〇〇	一、八〇〇	一、八〇〇	一、八〇〇	一、八〇〇	一、八〇〇	一、八〇〇	一、八〇〇	一、八〇〇
	ほし	一、七〇〇	一、七〇〇	一、七〇〇	一、七〇〇	一、七〇〇	一、七〇〇	一、七〇〇	一、七〇〇	一、七〇〇	一、七〇〇	一、七〇〇
		二、二〇〇	二、二〇〇	二、二〇〇	二、二〇〇	二、二〇〇	二、二〇〇	二、二〇〇	二、二〇〇	二、二〇〇	二、二〇〇	二、二〇〇
大たひ		八、八〇〇	八、八〇〇	八、八〇〇	八、七〇〇	八、六〇〇	八、六〇〇	八、七〇〇	八、八〇〇	八、八〇〇	八、七〇〇	九、〇〇〇
中たひ		一、〇〇〇	一、〇〇〇	一、〇〇〇	一、〇〇〇	一、〇〇〇	一、〇〇〇	一、〇〇〇	一、〇〇〇	一、〇〇〇	一、〇〇〇	一、〇〇〇
小たひ		七、七〇〇	七、七〇〇	七、七〇〇	七、七〇〇	七、七〇〇	七、七〇〇	七、七〇〇	七、七〇〇	七、七〇〇	七、七〇〇	七、七〇〇

年月別		同四年	同五年	同六年	同七年	同八年	同九年	同十年	同十一年	同十二年	同一ケ月平均	同一ケ月平均計
一月	まぐろ	一六、二〇〇									一六、二〇〇	二七、〇〇〇
	きはだ	八、一〇〇									八、一〇〇	一六、二〇〇
	めばち	七、〇〇〇	二、三一六	一、九一五	三、五〇〇	五〇〇	一、四〇〇	二、三〇〇	八、三〇〇	二七、八〇〇	二、三〇〇	二七、〇〇〇
	なばん											
	めじ		二、三一八	二、六〇〇	五〇〇	五、六〇〇	五、二八〇	八、八〇〇	二、六〇〇	二七、〇〇〇	二、六〇〇	二七、〇〇〇
	まぢき	六、四五〇	三、三一八	七、一七六	一、五二〇	一、八〇〇	一、四六〇	三、〇〇〇	一、五二〇	一〇、〇〇〇	一、五二〇	一〇、〇〇〇
	めかぢき	二、八一〇	八、六〇〇	九、九〇〇	三、六〇〇	四、八〇〇	一、四〇〇	二、三〇〇	二、六〇〇	七、九〇〇	二、六〇〇	七、九〇〇
	あを	八、一〇〇	一六、三六〇	五、五九〇	三〇〇	五、〇〇〇	一、〇〇〇	一、〇〇〇	一、〇〇〇	一七、〇〇〇	一、〇〇〇	一七、〇〇〇
	ほし	二、〇〇〇	二、三八〇	三、八〇〇	二〇〇	四、三七〇	二六、八〇〇	二、〇〇〇	二、〇〇〇	一四〇、〇〇〇	二、〇〇〇	一四〇、〇〇〇
		二、二〇〇	二、二〇〇	二、二〇〇	二、二〇〇	二、二〇〇	二、二〇〇	二、二〇〇	二、二〇〇	二、二〇〇	二、二〇〇	二、二〇〇
二月	まぐろ	三五〇									三五〇	七〇〇
	きはだ	三五									三五	七〇
	めばち	三五									三五	七〇
	なばん	一、七〇〇									一、七〇〇	三、四〇〇
	めじ	四〇〇									四〇〇	八〇〇
	まぢき	四〇〇									四〇〇	八〇〇
	めかぢき	三〇〇									三〇〇	六〇〇
	あを	一、八〇〇									一、八〇〇	三、六〇〇
	ほし	一、六〇〇									一、六〇〇	三、二〇〇
		二、二〇〇									二、二〇〇	四、四〇〇
三月	まぐろ	三五〇									三五〇	七〇〇
	きはだ	三五									三五	七〇
	めばち	三五									三五	七〇
	なばん	一、七〇〇									一、七〇〇	三、四〇〇
	めじ	四〇〇									四〇〇	八〇〇
	まぢき	四〇〇									四〇〇	八〇〇
	めかぢき	三〇〇									三〇〇	六〇〇
	あを	一、八〇〇									一、八〇〇	三、六〇〇
	ほし	一、六〇〇									一、六〇〇	三、二〇〇
		二、二〇〇									二、二〇〇	四、四〇〇
一月	まぐろ	六、四五〇	六、〇〇〇	七、〇〇〇	七、〇〇〇	六、〇〇〇	五、〇〇〇	五、〇〇〇	四、〇〇〇	三、五〇〇	五、〇〇〇	一〇、〇〇〇
	きはだ	八、一〇〇									八、一〇〇	一六、二〇〇
	めばち	七、〇〇〇	二、三一六	一、九一五	三、五〇〇	五〇〇	一、四〇〇	二、三〇〇	八、三〇〇	二七、八〇〇	二、三〇〇	二七、〇〇〇
	なばん											
	めじ		二、三一八	二、六〇〇	五〇〇	五、六〇〇	五、二八〇	八、八〇〇	二、六〇〇	二七、〇〇〇	二、六〇〇	二七、〇〇〇
	まぢき	六、四五〇	三、三一八	七、一七六	一、五二〇	一、八〇〇	一、四六〇	三、〇〇〇	一、五二〇	一〇、〇〇〇	一、五二〇	一〇、〇〇〇
	めかぢき	二、八一〇	八、六〇〇	九、九〇〇	三、六〇〇	四、八〇〇	一、四〇〇	二、三〇〇	二、六〇〇	七、九〇〇	二、六〇〇	七、九〇〇
	あを	八、一〇〇	一六、三六〇	五、五九〇	三〇〇	五、〇〇〇	一、〇〇〇	一、〇〇〇	一、〇〇〇	一七、〇〇〇	一、〇〇〇	一七、〇〇〇
	ほし	二、〇〇〇	二、三八〇	三、八〇〇	二〇〇	四、三七〇	二六、八〇〇	二、〇〇〇	二、〇〇〇	一四〇、〇〇〇	二、〇〇〇	一四〇、〇〇〇
		二、二〇〇	二、二〇〇	二、二〇〇	二、二〇〇	二、二〇〇	二、二〇〇	二、二〇〇	二、二〇〇	二、二〇〇	二、二〇〇	二、二〇〇
大たひ		八、八〇〇	八、八〇〇	八、八〇〇	八、七〇〇	八、六〇〇	八、六〇〇	八、七〇〇	八、八〇〇	八、八〇〇	八、七〇〇	九、〇〇〇
中たひ		一、〇〇〇	一、〇〇〇	一、〇〇〇	一、〇〇〇	一、〇〇〇	一、〇〇〇	一、〇〇〇	一、〇〇〇	一、〇〇〇	一、〇〇〇	一、〇〇〇
小たひ		七、七〇〇	七、七〇〇	七、七〇〇	七、七〇〇	七、七〇〇	七、七〇〇	七、七〇〇	七、七〇〇	七、七〇〇	七、七〇〇	七、七〇〇

年月別		昭和七年	同八年	同九年	同十年	同十一年	同十二年	同一ケ月平均	同一ケ月平均計
一月	まぐろ								
	きはだ								
	めばち	七、五六〇							
	なばん								
	めじ	五、七四〇	五、四〇〇						
	まぢき	四、七〇〇							
	めかぢき	四、七〇〇							
	あを	四、七〇〇							
	ほし	四、七〇〇							
		四、七〇〇							
二月	まぐろ								
	きはだ								
	めばち	五、七四〇	五、四〇〇						
	なばん								
	めじ	四、七〇〇							
	まぢき	四、七〇〇							
	めかぢき	四、七〇〇							
	あを	四、七〇〇							
	ほし	四、七〇〇							
		四、七〇〇							
三月	まぐろ								
	きはだ								
	めばち	五、七四〇	五、四〇〇						
	なばん								
	めじ	四、七〇〇							
	まぢき	四、七〇〇							
	めかぢき	四、七〇〇							
	あを	四、七〇〇							
	ほし	四、七〇〇							
		四、七〇〇							
一月	まぐろ								
	きはだ								
	めばち	七、五六〇							
	なばん								
	めじ	五、七四〇	五、四〇〇						
	まぢき	四、七〇〇							
	めかぢき	四、七〇〇							
	あを	四、七〇〇							
	ほし	四、七〇〇							
		四、七〇〇							
大たひ									
中たひ									
小たひ									

年月別		冷凍ビン長 入庫	冷凍ビン長 出庫	冷凍さげ 入庫	冷凍さげ 出庫	冷凍いか 入庫	冷凍いか 出庫	冷凍れんこ 入庫	冷凍れんこ 出庫	其他冷凍魚 入庫	其他冷凍魚 出庫
一月	まぐろ										
	きはだ										
	めばち										
	なばん										
	めじ										
	まぢき										
	めかぢき										
	あを										
	ほし										
二月	まぐろ										
	きはだ										
	めばち										
	なばん										
	めじ										
	まぢき										
	めかぢき										
	あを										
	ほし										
三月	まぐろ										
	きはだ										
	めばち										
	なばん										
	めじ										
	まぢき										
	めかぢき										
	あを										
	ほし										
一月	まぐろ										
	きはだ										
	めばち										
	なばん										
	めじ										
	まぢき										
	めかぢき										
	あを										
	ほし										
大たひ											
中たひ											
小たひ											

四月								
大正十三年	同十四年	同十五年	昭和二年	同三年	同四年	同五年	同六年	同七年
四八	三四	三〇	三七	二六	二七	二八	二五	一五
三九	三〇	二七	二九	二二	二四	二四	二三	一三
四三	—	三三	—	一七	二七	—	—	—
三三	—	二六	—	一六	二四	—	—	—
三四	二七	二六	二五	一九	二〇	一九	一八	九
二六	二三	二〇	二〇	一七	一九	一六	一六	七・五
—	—	—	—	一六	一七	一四	一三	一〇
—	—	—	—	一五	一五	一三	一二	八・五
四二	三三	三一	三二	二四	三三	二五	二三	一八
三五	二八	二七	二七	二三	二一	二一	二一	一五
五九	五五	四五	五三	四八	四一	四一	三六	三六
四七	四七	三七	四三	四一	三八	三七	三四	三一
二六	二〇	一七	一八	一九	一九	一四	一五	九
二〇	一六	一四	一五	一七	一五	一二	一四	八
一四	一三	一二	一〇	一一	一四	一〇	九	八
一一	一一	一〇	八	九	一三	八	八	五
一六	一四	一四	一二	一三	一三	一〇	一〇	八
—	一〇	一〇	九・五	一〇	一三	八	八	五・五
—	—	—	五三	六六	七三	六一	六二	[illegible]
—	—	—	四一	五五	六一	五一	四五	五三
八八	八〇	七八	六五	八一	九二	八一	七七	九六
五八	四七	五五	四一	五五	七三	六六	五五	七一
七六	七〇	七五	六三	七二	八一	六二	六六	七一
六〇	五一	五五	四六	五四	六九	五四	五〇	五三

五月								
大正十三年	同十四年	同十五年	昭和二年	同三年	同四年	同五年	同六年	同七年
五五	七〇	五八	五〇	三四	三三	二七	四三	二八
四八	五八	四七	三六	二九	二九	二三	三九	二四
五四	—	四九	五一	三八	一	—	—	一七
四二	—	四一	四三	三三	—	—	—	一四
三九	四五	三五	三〇	二四	二一	一八	二一	一八
三〇	三七	二七	一九	二〇	一八	一五	一九	一六
—	—	—	一五	一三	一五	八	一一	九・一
—	—	—	一三	一三	一三	七	九	七・六
三九	四九	四一	二八	二八	二五	二〇	二六	二五
三四	三一	三四	二四	二五	二三	一八	二一	二一
六五	八〇	六二	五五	五八	四九	四二	四二	三一
五三	六七	四七	三九	四八	三八	三三	三六	二五
二四	二四	二〇	一四	—	—	一四	一三	九
一九	二〇	一八	一三	—	—	一一	一〇	七
一三	一二	九	七	九	八	八	八	五
一三	九	七	五	七	七	七	六	四
一五	一三	一三	一一	一一	一一	九	九	七
一四	一〇	八	七	一〇	一〇	七	八	五
—	—	—	四八	五一	四一	四三	五三	五五
—	—	—	三八	四二	三三	三五	三八	三六
八五	六六	六三	四八	六〇	五〇	五二	六四	七三
四九	四六	四四	四二	四二	三九	四一	五〇	三八
七五	六六	六三	五八	五九	五一	五四	五三	六〇
六三	四八	四七	四四	四七	四四	四五	四二	三九

六月								
大正十三年	同十四年	同十五年	昭和二年	同三年	同四年	同五年	同六年	同七年
三〇	三一	二四	二七	三三	二九	一五	—	一五
一九	二一	一四	一一	一七	二三	三三	—	三
五一	四一	三八	四七	三〇	—	二七	二〇	一三
三〇	三三	三三	三三	二六	—	二三	一五	九
二七	二七	二三	二五	—	二三	一一	一〇	一〇
二〇	二一	一四	一九	—	一一	一〇	八	八
—	—	一一	一三	—	九	七	五	六
—	—	九	一〇	—	八	六	四	四
三五	二九	二八	二三	二四	一八	一三	一一	一三
二八	二五	二一	一九	二二	一七	一三	九	一〇
四七	四五	三八	四八	三〇	三〇	二七	二五	二一
二八	三四	二三	二六	二五	二五	一四	一五	一四
一七	一四	二三	一二	—	—	—	—	六
一三	一二	九	八・五	—	—	—	—	五
一〇	九	七	七	七	七	七	五	四・五
九	六	五	五	六	六・五	六	四	三・五
一四	一一	一〇	—	九	九	八	六	六・五
一三	六	七	—	七	八	七	四	四・五
—	—	—	三七	四三	三三	四〇	二九	四〇
—	—	—	二八	三〇	二六	三二	二三	三〇
五八	五三	四八	四四	五九	三九	五〇	四一	五八
三八	三七	三三	二八	三〇	二九	三七	二九	三〇
六五	五九	五一	四七	五〇	三八	四六	三四	四一
四九	四一	三三	三六	三八	三二	三七	二九	二七

七月								
大正十三年	同十四年	同十五年	昭和二年	同三年	同四年	同五年	同六年	同七年
二〇	二三	一六	一六	一九	一四	一三	—	—
一三	一六	一三	一三	一七	一三	一二	—	—
四五	五三	四九	四八	四四	—	二六	三三	一九
二九	三八	二七	二八	三七	—	二一	二三	一五
一九	二五	二三	一五	—	二三	一八	一五	九
一五	一九	一五	一三	—	一一	一三	一二	七
—	—	—	一一	—	八	五	六	—
—	—	—	九・五	—	七	四	五	—
三三	三〇	三三	三三	二三	二四	一四	一四	一四
二五	二五	二五	一八	一九	二一	一二	一一	一一
二七	三二	三二	三〇	二四	二〇	一七	一八	一五
一八	二一	二三	一五	一七	一六	一三	一四	一三
一一	一三	一〇	—	—	—	一〇	—	—
一〇	一〇	九	—	—	—	九	—	—
八	八	七・五	七	八	七	六	六	五・五
—	六	六	五	六	六	五	五	四
一三	一二	一一	—	九	一〇	一二	九	九
一二	八	九	—	八	八	一〇	八	六・五
—	—	—	四二	五〇	四一	四二	四〇	四〇
—	—	—	三一	三九	三一	三一	三〇	二九
五五	五五	五三	四四	六一	四六	五五	五八	五五
三一	三七	二九	三一	三九	三四	四一	三九	三七
六〇	五二	五五	四八	五〇	四二	四五	四二	三八
四七	三八	三一	三六	四二	四〇	三六	三三	二六

八月								
大正十三年	同十四年	同十五年	昭和二年	同三年	同四年	同五年	同六年	同七年
三八	二六	一三	—	三三	一七	—	—	—
一八	二二	一〇	—	二七	一四	—	—	—
四五	五三	四一	五〇	三八	三五	二九	三一	二四
三三	四二	三三	三八	三〇	二六	二五	二三	一八
二三	二八	二一	—	—	—	—	—	—
一七	二三	一六	—	—	—	—	—	—
—	—	—	—	—	—	—	—	—
—	—	—	—	—	—	—	—	—
三七	三九	三八	二四	三〇	二五	二五	一七	一八
二九	三三	二九	一九	二七	二三	一三	一四	一四
三八	三七	三一	二六	三一	二〇	二三	一六	一七
二八	二七	二三	二〇	二六	一七	一八	一三	一四
一六	一三	一二	—	—	—	—	—	—
一三	一〇	九	—	—	—	—	—	—
九	八	八	七	一〇	七	七	五	四・五
—	六	七	六	九	六	五	三・五	三・五
一六	一三	一二	—	一二	一一	一三	六	九
一五	八	九	—	一〇	一〇	一一	五	七
—	—	—	六七	六三	五五	五〇	三九	六九
—	—	—	四七	五二	四一	三九	三三	四一
七六	八〇	六九	六七	七四	五五	六二	五五	七八
五三	五五	四四	四七	五二	四一	四九	三九	五五
七一	六三	七二	五七	五八	五三	五二	四一	五三
五	四九	四七	四三	四八	四二	四五	三二	三六

九月								
大正十三年	同十四年	同十五年	昭和二年	同三年	同四年	同五年	同六年	同七年
二七	一七	—	—	—	—	—	—	—
二一	一三	—	—	—	—	—	—	—
三三	三四	四三	三九	四二	—	二九	三四	一九
二四	二六	三八	二七	三九	—	二五	二六	一七
二一	一九	二六	—	—	—	—	—	—
一七	一五	二二	—	—	—	—	—	—
—	—	—	—	—	—	—	—	—
—	—	—	—	—	—	—	—	—
三四	三〇	二七	三一	三三	二四	二一	二四	二四
二八	二五	二八	二四	二九	二三	一七	二〇	一八
三六	二八	四二	四一	三三	三四	二四	二四	二四
二六	二〇	三五	三〇	二八	三〇	一九	二三	二〇
一六	一〇	一三	一三	—	—	—	—	—
一三	七	一〇	一〇	—	—	—	—	—
一一	一一	一〇	一〇	九	一二	八	七	六・五
—	九	八	八	八	一二	七	六	五
一六	一六	一三	—	一三	一四	一二	八	九
—	三	八	—	一〇	一三	一〇	七	六・五
—	—	—	九五	六六	七二	六〇	六五	六六
—	—	—	六二	五一	五四	四七	四八	四七
八二	七一	七二	九五	七八	九二	七六	八六	九〇
七二	五六	五三	六二	五一	六三	五七	六二	六五
六六	六一	七四	六八	五六	六一	五七	五七	五六
四九	四四	五一	五二	四八	四七	四一	四一	四〇

十月								
大正十三年	同十四年	同十五年	昭和二年	同三年	同四年	同五年	同六年	同七年
—	三五	二五	—	—	—	—	—	—
—	二八	二〇	—	—	—	—	—	—
四二	三四	四二	三七	三三	—	—	—	三
三三	二九	三九	三〇	三〇	—	—	—	一〇
二九	二六	—	—	—	—	—	—	三
二四	二二	—	—	—	—	—	—	二〇
—	—	—	—	—	—	—	—	一三
—	—	—	—	—	—	—	—	一一
三六	三三	三三	三〇	二〇	二四	一八	二四	二六
三一	二七	二六	二五	一八	二〇	一六	二〇	三〇
四七	三九	四四	三九	四三	四九	三二	三三	二三
三七	二九	三六	三二	三七	四二	二八	二九	一九
一八	一四	—	—	—	—	—	—	九
一五	一二	—	—	—	—	—	—	八
一五	一四	—	一一	一三	一二	七	八	六
一三	一二	—	九	一〇	一〇	六	七	五
一六	一六	一三	—	一四	一三	一〇	九	七
一五	一一	一〇	—	一三	一三	九	八	六
—	—	—	八〇	六二	七五	二六	六七	五六
—	—	—	五六	四七	五九	四五	四九	四二
八七	八四	七五	八〇	七三	九二	六四	九三	七四
五七	五六	五二	五六	四七	六八	五二	六三	五一
七一	七〇	八二	五八	五二	六五	五一	五六	四八
四七	五一	五四	四二	四〇	五一	四〇	三八	三四

十一月								
大正十三年	同十四年	同十五年	昭和二年	同三年	同四年	同五年	同六年	同七年
四二	三五	—	—	三〇	—	—	—	—
三三	三〇	—	—	二七	—	—	—	—
四〇	三六	—	二九	—	—	二三	—	二三
三一	三一	—	二九	—	—	一九	—	一八
三〇	三三	—	—	—	—	一九	—	二三
二五	二七	—	—	—	—	一六	—	一九
—	—	—	—	—	—	一三	一〇	一四
—	—	—	—	—	—	一三	九	一一
三九	三八	三〇	三八	二六	—	二四	二五	三〇
二九	三二	二三	三五	二三	—	二〇	二〇	二六
五一	四一	三七	五一	五二	四一	三五	二五	三四
四二	三五	三一	四三	四六	三三	二〇	二一	二八
一五	一七	—	—	—	—	一三	一〇	一一
一三	一四	—	—	—	—	一〇	八	九
一三	九	—	一〇	一二	九	八	六	六
一〇	八	—	八	九	七	七	五	四・五
一五	一二	一〇	—	一三	一一	八	六	七・五
八	八	七	—	一一	九	七	五	五・五
—	—	八一	七四	五八	六六	五九	六四	六二
—	—	五六	四六	四六	五四	四四	四二	四六
八九	七五	八一	七四	六七	七九	六八	九〇	八三
五九	五四	五六	四六	四六	六二	五二	五五	五七
七七	六六	六一	五四	六三	六五	五八	五九	五七
五一	四九	四六	四三	五〇	五一	四四	三九	四二

十二月					
大正十三年	同十四年	同十五年	昭和二年	同三年	同四年
六六	七一	三六	六六	四〇	五四
五四	六一	三一	六〇	三五	三九
五八	五八	—	五七	—	—
四四	五一	—	五三	—	—
四八	五六	—	五三	—	三八
四〇	四七	—	四四	—	三三
—	—	—	一九	一八	一九
—	—	—	一八	一七	一六
五五	五九	三四	四一	二六	三六
三八	四八	二五	三五	二四	三〇
八二	七五	六四	六七	六〇	五一
六三	六六	五五	五五	五五	四〇
二六	三一	二〇	二三	一九	二三
二〇	二六	一八	二〇	一八	一九
一六	一六	一四	一二	一三	一一
一四	一二	一三	九	一一	九
一七	一五	一五	—	一四	一三
一一	一一	一一	—	一三	一〇
—	—	七六	六五	五七	七七
—	—	五五	五〇	四六	六〇
九一	八二	七六	七六	六八	九三
六二	六二	五五	五〇	四六	七〇
七四	七六	六四	六一	七二	六九
四九	五六	四六	四六	五五	五七

近海物（其二）（十貫建單位圓）

魚名

年月別	大正三年	大正四年	大正五年	大正十年	大正十一年	大正十二年	昭和三年	同四年	同五年	同六年	同七年	平均 大正三年	同四年	同五年	昭和三年	同四年	同五年	同六年	同七年
かすこたひ	円	円	円	円	円	円	円	円	円	円	円	円	円	円	円	円	円	円	円
	三五	三六	三〇	二五	二七	二七	二四	二九	二七	二七	二七	二四	二四	二五	二四	二四	二五	二七	二七
	一九	二一	二〇	二〇	二一	二一	二〇	二〇	二〇	二〇	二〇	二〇	二〇	二〇	二〇	二〇	二〇	二〇	二〇
はなたい（大）	四五	四六	四六	四八	四八	四八	四八	四八	四八	四八	四八	四八	四八	四八	四八	四八	四八	四八	四八
	四五	四六	四六	四六	四六	四六	四六	四六	四六	四六	四六	四六	四六	四六	四六	四六	四六	四六	四六
はなたひ（小）	円	円	円	円	円	円	円	円	円	円	円	円	円	円	円	円	円	円	円
			五六																
			五五																
あまだひ（大）	円	円	円	円	円	円	円	円	円	円	円	円	円	円	円	円	円	円	円
	一〇	一〇	一〇	一〇	一〇	一〇	一〇	一〇	一〇	一〇	一〇	一〇	一〇	一〇	一〇	一〇	一〇	一〇	一〇
	七四	七五	七五	七五	七五	七五	七五	七五	七五	七五	七五	七四	七四	七五	七五	七五	七五	七五	七五
あまだひ（小）	円	円	円	円	円	円	円	円	円	円	円	円	円	円	円	円	円	円	円
ほう	円	円	円	円	円	円	円	円	円	円	円	円	円	円	円	円	円	円	円
	二〇	二〇	二〇	二〇	二〇	二〇	二〇	二〇	二〇	二〇	二〇	二〇	二〇	二〇	二〇	二〇	二〇	二〇	二〇
	二五	二五	二五	二五	二五	二五	二五	二五	二五	二五	二五	二五	二五	二五	二五	二五	二五	二五	二五
ほうぼう（小）	円	円	円	円	円	円	円	円	円	円	円	円	円	円	円	円	円	円	円
さわら	円	円	円	円	円	円	円	円	円	円	円	円	円	円	円	円	円	円	円
	一〇〇	一〇〇	一〇〇	一〇〇	一〇〇	一〇〇	一〇〇	一〇〇	一〇〇	一〇〇	一〇〇	一〇〇	一〇〇	一〇〇	一〇〇	一〇〇	一〇〇	一〇〇	一〇〇
	九〇	九〇	八〇	七六	七七	七七	七七	七七	七七	七七	七七	七七	七七	七七	七七	七七	七七	七七	七七
ひらめ	円	円	円	円	円	円	円	円	円	円	円	円	円	円	円	円	円	円	円
	三八	三八	三八	三八	三八	三八	三八	三八	三八	三八	三八	三八	三八	三八	三八	三八	三八	三八	三八
	三六	三六	三六	三六	三六	三六	三六	三六	三六	三六	三六	三六	三六	三六	三六	三六	三六	三六	三六
ひらめ（小）	円	円	円	円	円	円	円	円	円	円	円	円	円	円	円	円	円	円	円
	二六	二六	二五	二七	二七	二六													
	一九	一九	二	二	二	一九													
めたひ	円	円	円	円	円	円	円	円	円	円	円	円	円	円	円	円	円	円	円
	二四	二四	二八	二四															
	一九	一九	二〇	一九															
かつを	円	円	円	円	円	円	円	円	円	円	円	円	円	円	円	円	円	円	円
	三四	三四																	
	二五	二五																	

年月別	大正三年	大正四年	大正五年	大正十年	大正十一年	大正十二年	昭和三年	同四年	同五年	同六年	同七年	大正三年	大正四年	大正五年	大正十年	大正十一年	大正十二年	昭和三年	同四年	同五年	同六年	同七年
	二月											三月								四月		
かすこたひ	四〇	二七	二六	二五	二一	二二	二七	二九	二五	二七	二七	二一	二七	二四	二五	二五	二八	二七	二五	二六	二七	二五
	二五	二一	二〇	二〇	一九	二一	二一	二〇	二〇	二〇	二〇	二〇	二〇	二〇	二〇	二〇	二〇	二〇	二〇	二〇	二〇	二〇
はなたい（大）	四六	四八	四八	四八	四八	四八	四八	四八	四八	四八	四八	四八	四八	四八	四八	四八	四八	四八	四八	四八	四八	四八
	四六	四六	四六	四六	四六	四六	四六	四六	四六	四六	四六	四六	四六	四六	四六	四六	四六	四六	四六	四六	四六	四六
はなたひ（小）	円	円	円	円	円	円	円	円	円	円	円	円	円	円	円	円	円	円	円	円	円	円
あまだひ（大）	円	円	円	円	円	円	円	円	円	円	円	円	円	円	円	円	円	円	円	円	円	円
	一〇	一〇	一〇	一〇	一〇	一〇	一〇	一〇	一〇	一〇	一〇	一〇	一〇	一〇	一〇	一〇	一〇	一〇	一〇	一〇	一〇	一〇
	七四	七四	七五	七五	七五	七五	七五	七五	七五	七五	七五	七四	七四	七五	七五	七五	七五	七五	七五	七五	七五	七五
あまだひ（小）	円	円	円	円	円	円	円	円	円	円	円	円	円	円	円	円	円	円	円	円	円	円
ほう	円	円	円	円	円	円	円	円	円	円	円	円	円	円	円	円	円	円	円	円	円	円
	二〇	二〇	二〇	二〇	二〇	二〇	二〇	二〇	二〇	二〇	二〇	二〇	二〇	二〇	二〇	二〇	二〇	二〇	二〇	二〇	二〇	二〇
	二五	二五	二五	二五	二五	二五	二五	二五	二五	二五	二五	二五	二五	二五	二五	二五	二五	二五	二五	二五	二五	二五
ほうぼう（小）	円	円	円	円	円	円	円	円	円	円	円	円	円	円	円	円	円	円	円	円	円	円
さわら	円	円	円	円	円	円	円	円	円	円	円	円	円	円	円	円	円	円	円	円	円	円
	一〇〇	一〇〇	一〇〇	一〇〇	一〇〇	一〇〇	一〇〇	一〇〇	一〇〇	一〇〇	一〇〇	一〇〇	一〇〇	一〇〇	一〇〇	一〇〇	一〇〇	一〇〇	一〇〇	一〇〇	一〇〇	一〇〇
	九〇	九〇	八〇	七六	七七	七七	七七	七七	七七	七七	七七	七七	七七	七七	七七	七七	七七	七七	七七	七七	七七	七七
ひらめ	円	円	円	円	円	円	円	円	円	円	円	円	円	円	円	円	円	円	円	円	円	円
	三八	三八	三八	三八	三八	三八	三八	三八	三八	三八	三八	三八	三八	三八	三八	三八	三八	三八	三八	三八	三八	三八
	三六	三六	三六	三六	三六	三六	三六	三六	三六	三六	三六	三六	三六	三六	三六	三六	三六	三六	三六	三六	三六	三六
ひらめ（小）	円	円	円	円	円	円	円	円	円	円	円	円	円	円	円	円	円	円	円	円	円	円
めたひ	円	円	円	円	円	円	円	円	円	円	円	円	円	円	円	円	円	円	円	円	円	円
	二四	二四	二八	二四																		
	一九	一九	二〇	一九																		
かつを	円	円	円	円	円	円	円	円	円	円	円	円	円	円	円	円	円	円	円	円	円	円
	三四	三四																				
	二五	二五																				

近海物（其三）（十貫建單位圓）

年月別	魚名	六月							七月							八月							九月							十月						
		昭和三年	同四年	同五年	同六年	同七年	大正十三年	同十四年	同十五年	昭和二年	同三年	同四年	同五年	同六年	同七年	大正十三年	同十四年	同十五年	昭和二年	同三年	同四年	同五年	同六年	同七年	大正十三年	同十四年	同十五年	昭和二年	同三年	同四年	同五年	同六年	同七年	大正十三年	同十四年
		魚平價均																																		
年月別	名	十二月							十一月							十月							九月							八月						
大正十三年一	そうだがつを	一四円	一四円	一四円	一四円	一四円	一四円	一四円	一四円	一四円	一四円	一四円	一四円	一四円	一四円	一四円	一四円	一四円	一四円	一四円	一四円	一四円	一四円	一四円	一四円	一四円	一四円	一四円	一四円	一四円	一四円	一四円	一四円	一四円	一四円	一四円
	ぶり	三八円	三四円	三五円	一四円	二七円	二四円	一四円	一四円	一四円	一四円	一四円	一四円	一四円	一四円	一四円	一四円	一四円	一四円	一四円	一四円	一四円	一四円	一四円	一四円	一四円	一四円	一四円	一四円	一四円	一四円	一四円	一四円	一四円	一四円	一四円
	わらさ																																			
	いなだ																																			
	きんめ																																			
	あかたひ																																			
	すずき																																			
	むつ																																			
	ぼら																																			
	いさき																																			
	たちうを																																			
	さば																																			

一月	二月	三月	四月	五月	六月	七月	八月	九月
同治三年	同治三年	同治三年	同治三年	同治三年	同治三年	同治三年	同治三年	同治三年
同治四年	同治四年	同治四年	同治四年	同治四年	同治四年	同治四年	同治四年	同治四年
同治五年	同治五年	同治五年	同治五年	同治五年	同治五年	同治五年	同治五年	同治五年
同治六年	同治六年	同治六年	同治六年	同治六年	同治六年	同治六年	同治六年	同治六年
同治七年	同治七年	同治七年	同治七年	同治七年	同治七年	同治七年	同治七年	同治七年
同治八年	同治八年	同治八年	同治八年	同治八年	同治八年	同治八年	同治八年	同治八年
同治九年	同治九年	同治九年	同治九年	同治九年	同治九年	同治九年	同治九年	同治九年
同治十年	同治十年	同治十年	同治十年	同治十年	同治十年	同治十年	同治十年	同治十年
同治十一年	同治十一年	同治十一年	同治十一年	同治十一年	同治十一年	同治十一年	同治十一年	同治十一年
同治十二年	同治十二年	同治十二年	同治十二年	同治十二年	同治十二年	同治十二年	同治十二年	同治十二年
同治十三年	同治十三年	同治十三年	同治十三年	同治十三年	同治十三年	同治十三年	同治十三年	同治十三年
同治十四年	同治十四年	同治十四年	同治十四年	同治十四年	同治十四年	同治十四年	同治十四年	同治十四年
同治十五年	同治十五年	同治十五年	同治十五年	同治十五年	同治十五年	同治十五年	同治十五年	同治十五年
同治十六年	同治十六年	同治十六年	同治十六年	同治十六年	同治十六年	同治十六年	同治十六年	同治十六年
同治十七年	同治十七年	同治十七年	同治十七年	同治十七年	同治十七年	同治十七年	同治十七年	同治十七年
同治十八年	同治十八年	同治十八年	同治十八年	同治十八年	同治十八年	同治十八年	同治十八年	同治十八年
同治十九年	同治十九年	同治十九年	同治十九年	同治十九年	同治十九年	同治十九年	同治十九年	同治十九年
同治二十年	同治二十年	同治二十年	同治二十年	同治二十年	同治二十年	同治二十年	同治二十年	同治二十年
同治二十一年	同治二十一年	同治二十一年	同治二十一年	同治二十一年	同治二十一年	同治二十一年	同治二十一年	同治二十一年
同治二十二年	同治二十二年	同治二十二年	同治二十二年	同治二十二年	同治二十二年	同治二十二年	同治二十二年	同治二十二年
同治二十三年	同治二十三年	同治二十三年	同治二十三年	同治二十三年	同治二十三年	同治二十三年	同治二十三年	同治二十三年
同治二十四年	同治二十四年	同治二十四年	同治二十四年	同治二十四年	同治二十四年	同治二十四年	同治二十四年	同治二十四年
同治二十五年	同治二十五年	同治二十五年	同治二十五年	同治二十五年	同治二十五年	同治二十五年	同治二十五年	同治二十五年
同治二十六年	同治二十六年	同治二十六年	同治二十六年	同治二十六年	同治二十六年	同治二十六年	同治二十六年	同治二十六年
同治二十七年	同治二十七年	同治二十七年	同治二十七年	同治二十七年	同治二十七年	同治二十七年	同治二十七年	同治二十七年
同治二十八年	同治二十八年	同治二十八年	同治二十八年	同治二十八年	同治二十八年	同治二十八年	同治二十八年	同治二十八年
同治二十九年	同治二十九年	同治二十九年	同治二十九年	同治二十九年	同治二十九年	同治二十九年	同治二十九年	同治二十九年
同治三十年	同治三十年	同治三十年	同治三十年	同治三十年	同治三十年	同治三十年	同治三十年	同治三十年
同治三十一年	同治三十一年	同治三十一年	同治三十一年	同治三十一年	同治三十一年	同治三十一年	同治三十一年	同治三十一年
同治三十二年	同治三十二年	同治三十二年	同治三十二年	同治三十二年	同治三十二年	同治三十二年	同治三十二年	同治三十二年
同治三十三年	同治三十三年	同治三十三年	同治三十三年	同治三十三年	同治三十三年	同治三十三年	同治三十三年	同治三十三年
同治三十四年	同治三十四年	同治三十四年	同治三十四年	同治三十四年	同治三十四年	同治三十四年	同治三十四年	同治三十四年
同治三十五年	同治三十五年	同治三十五年	同治三十五年	同治三十五年	同治三十五年	同治三十五年	同治三十五年	同治三十五年
同治三十六年	同治三十六年	同治三十六年	同治三十六年	同治三十六年	同治三十六年	同治三十六年	同治三十六年	同治三十六年
同治三十七年	同治三十七年	同治三十七年	同治三十七年	同治三十七年	同治三十七年	同治三十七年	同治三十七年	同治三十七年
同治三十八年	同治三十八年	同治三十八年	同治三十八年	同治三十八年	同治三十八年	同治三十八年	同治三十八年	同治三十八年
同治三十九年	同治三十九年	同治三十九年	同治三十九年	同治三十九年	同治三十九年	同治三十九年	同治三十九年	同治三十九年
同治四十年	同治四十年	同治四十年	同治四十年	同治四十年	同治四十年	同治四十年	同治四十年	同治四十年
同治四十一年	同治四十一年	同治四十一年	同治四十一年	同治四十一年	同治四十一年	同治四十一年	同治四十一年	同治四十一年
同治四十二年	同治四十二年	同治四十二年	同治四十二年	同治四十二年	同治四十二年	同治四十二年	同治四十二年	同治四十二年
同治四十三年	同治四十三年	同治四十三年	同治四十三年	同治四十三年	同治四十三年	同治四十三年	同治四十三年	同治四十三年
同治四十四年	同治四十四年	同治四十四年	同治四十四年	同治四十四年	同治四十四年	同治四十四年	同治四十四年	同治四十四年
同治四十五年	同治四十五年	同治四十五年	同治四十五年	同治四十五年	同治四十五年	同治四十五年	同治四十五年	同治四十五年
同治四十六年	同治四十六年	同治四十六年	同治四十六年	同治四十六年	同治四十六年	同治四十六年	同治四十六年	同治四十六年
同治四十七年	同治四十七年	同治四十七年	同治四十七年	同治四十七年	同治四十七年	同治四十七年	同治四十七年	同治四十七年
同治四十八年	同治四十八年	同治四十八年	同治四十八年	同治四十八年	同治四十八年	同治四十八年	同治四十八年	同治四十八年
同治四十九年	同治四十九年	同治四十九年	同治四十九年	同治四十九年	同治四十九年	同治四十九年	同治四十九年	同治四十九年
同治五十年	同治五十年	同治五十年	同治五十年	同治五十年	同治五十年	同治五十年	同治五十年	同治五十年
同治五十一年	同治五十一年	同治五十一年	同治五十一年	同治五十一年	同治五十一年	同治五十一年	同治五十一年	同治五十一年
同治五十二年	同治五十二年	同治五十二年	同治五十二年	同治五十二年	同治五十二年	同治五十二年	同治五十二年	同治五十二年
同治五十三年	同治五十三年	同治五十三年	同治五十三年	同治五十三年	同治五十三年	同治五十三年	同治五十三年	同治五十三年
同治五十四年	同治五十四年	同治五十四年	同治五十四年	同治五十四年	同治五十四年	同治五十四年	同治五十四年	同治五十四年
同治五十五年	同治五十五年	同治五十五年	同治五十五年	同治五十五年	同治五十五年	同治五十五年	同治五十五年	同治五十五年
同治五十六年	同治五十六年	同治五十六年	同治五十六年	同治五十六年	同治五十六年	同治五十六年	同治五十六年	同治五十六年
同治五十七年	同治五十七年	同治五十七年	同治五十七年	同治五十七年	同治五十七年	同治五十七年	同治五十七年	同治五十七年
同治五十八年	同治五十八年	同治五十八年	同治五十八年	同治五十八年	同治五十八年	同治五十八年	同治五十八年	同治五十八年
同治五十九年	同治五十九年	同治五十九年	同治五十九年	同治五十九年	同治五十九年	同治五十九年	同治五十九年	同治五十九年
同治六十年	同治六十年	同治六十年	同治六十年	同治六十年	同治六十年	同治六十年	同治六十年	同治六十年
同治六十一年	同治六十一年	同治六十一年	同治六十一年	同治六十一年	同治六十一年	同治六十一年	同治六十一年	同治六十一年
同治六十二年	同治六十二年	同治六十二年	同治六十二年	同治六十二年	同治六十二年	同治六十二年	同治六十二年	同治六十二年
同治六十三年	同治六十三年	同治六十三年	同治六十三年	同治六十三年	同治六十三年	同治六十三年	同治六十三年	同治六十三年
同治六十四年	同治六十四年	同治六十四年	同治六十四年	同治六十四年	同治六十四年	同治六十四年	同治六十四年	同治六十四年
同治六十五年	同治六十五年	同治六十五年	同治六十五年	同治六十五年	同治六十五年	同治六十五年	同治六十五年	同治六十五年
同治六十六年	同治六十六年	同治六十六年	同治六十六年	同治六十六年	同治六十六年	同治六十六年	同治六十六年	同治六十六年
同治六十七年	同治六十七年	同治六十七年	同治六十七年	同治六十七年	同治六十七年	同治六十七年	同治六十七年	同治六十七年
同治六十八年	同治六十八年	同治六十八年	同治六十八年	同治六十八年	同治六十八年	同治六十八年	同治六十八年	同治六十八年
同治六十九年	同治六十九年	同治六十九年	同治六十九年	同治六十九年	同治六十九年	同治六十九年	同治六十九年	同治六十九年
同治七十年	同治七十年	同治七十年	同治七十年	同治七十年	同治七十年	同治七十年	同治七十年	同治七十年
同治七十一年	同治七十一年	同治七十一年	同治七十一年	同治七十一年	同治七十一年	同治七十一年	同治七十一年	同治七十一年
同治七十二年	同治七十二年	同治七十二年	同治七十二年	同治七十二年	同治七十二年	同治七十二年	同治七十二年	同治七十二年
同治七十三年	同治七十三年	同治七十三年	同治七十三年	同治七十三年	同治七十三年	同治七十三年	同治七十三年	同治七十三年
同治七十四年	同治七十四年	同治七十四年	同治七十四年	同治七十四年	同治七十四年	同治七十四年	同治七十四年	同治七十四年
同治七十五年	同治七十五年	同治七十五年	同治七十五年	同治七十五年	同治七十五年	同治七十五年	同治七十五年	同治七十五年
同治七十六年	同治七十六年	同治七十六年	同治七十六年	同治七十六年	同治七十六年	同治七十六年	同治七十六年	同治七十六年
同治七十七年	同治七十七年	同治七十七年	同治七十七年	同治七十七年	同治七十七年	同治七十七年	同治七十七年	同治七十七年
同治七十八年	同治七十八年	同治七十八年	同治七十八年	同治七十八年	同治七十八年	同治七十八年	同治七十八年	同治七十八年
同治七十九年	同治七十九年	同治七十九年	同治七十九年	同治七十九年	同治七十九年	同治七十九年	同治七十九年	同治七十九年
同治八十年	同治八十年	同治八十年	同治八十年	同治八十年	同治八十年	同治八十年	同治八十年	同治八十年

近海物（其四）（十貫建單位圓）（一尾建單位錢）

年月別	魚名	一月						二月						三月						四月					
		大正十三年	同十四年	同十五年	昭和二年	同三年	同四年	大正十三年	同十四年	同十五年	昭和二年	同三年	同四年	大正十三年	同十四年	同十五年	昭和二年	同三年	同四年	大正十三年	同十四年	同十五年	昭和二年	同三年	同四年
すみいか	円																								
やりいか	円																								
生たこ	円																								
ゆでたこ	円																								
くるまえび	円																								
さいまきえび	円																								
しばえび	円																								
ぼたんえび	円																								
よしきりさめ（尾二付）	錢																								
大あぢ	錢																								
あぢ（あぢ中）	錢																								
あぢ（小）	錢																								

魚平均價	十月							十一月							十二月						
	同四年	同五年	同六年	同七年	大正十三年	同十四年	同十五年	昭和二年	同三年	同四年	同五年	同六年	同七年	大正十三年	同十四年	同十五年	昭和二年	同三年	同四年	同五年	同六年
すみいか																					
やりいか																					
生たこ																					
ゆでたこ																					
くるまえび																					
さいまきえび																					
しばえび																					
ぼたんえび																					
よしきりさめ（尾二付）																					
大あぢ																					
あぢ（あぢ中）																					
あぢ（小）																					

年	五月							六月							七月							八月						
大正三年	三							八							二〇							二						
大正四年	三							二							二〇							一八						
大正五年	三							五							二〇							一五						
大正六年	三							二							二〇							一二						
大正七年	三							八							二〇							一八						
大正八年	三							五							二〇							一五						
大正九年	三							二							二〇							一二						
同治十年	三							八							二〇							一八						
同治十一年	三							五							二〇							一五						
同治十二年	三							二							二〇							一二						
同治十三年	三							八							二〇							一八						
同治十四年	三							五							二〇							一五						
同治十五年	三							二							二〇							一二						
昭和二年	三							八							二〇							一八						
同治十年	三							五							二〇							一五						
同治十一年	三							二							二〇							一二						
同治十二年	三							八							二〇							一八						
同治十三年	三							五							二〇							一五						
同治十四年	三							二							二〇							一二						
同治十五年	三							八							二〇							一八						
大正四年	三							五							二〇							一五						
大正五年	三							二							二〇							一二						
大正六年	三							八							二〇							一八						
大正七年	三							五							二〇							一五						
大正八年	三							二							二〇							一二						
大正九年	三							八							二〇							一八						
同治十年	三							五							二〇							一五						
同治十一年	三							二							二〇							一二						
同治十二年	三							八							二〇							一八						
同治十三年	三							五							二〇							一五						
同治十四年	三							二							二〇							一二						
同治十五年	三							八							二〇							一八						
昭和二年	三							五							二〇							一五						
大正四年	三							二							二〇							一二						
大正五年	三							八							二〇							一八						
大正六年	三							五							二〇							一五						
大正七年	三							二							二〇							一二						
大正八年	三							八							二〇							一八						
大正九年	三							五							二〇							一五						
同治十年	三							二							二〇							一二						
同治十一年	三							八							二〇							一八						
同治十二年	三							五							二〇							一五						
同治十三年	三							二							二〇							一二						
同治十四年	三							八							二〇							一八						
同治十五年	三							五							二〇							一五						
昭和二年	三							二							二〇							一二						
大正四年	三							八							二〇							一八						
大正五年	三							五							二〇							一五						
大正六年	三							二							二〇							一二						
大正七年	三							八							二〇							一八						
大正八年	三							五							二〇							一五						
大正九年	三							二							二〇							一二						
同治十年	三							八							二〇							一八						
同治十一年	三							五							二〇							一五						
同治十二年	三							二							二〇							一二						
同治十三年	三							八							二〇							一八						
同治十四年	三							五							二〇							一五						
同治十五年	三							二							二〇							一二						
昭和二年	三							八							二〇							一八						
大正四年	三							五							二〇							一五						
大正五年	三							二							二〇							一二						
大正六年	三							八							二〇							一八						
大正七年	三							五							二〇							一五						
大正八年	三							二							二〇							一二						
大正九年	三							八							二〇							一八						
同治十年	三							五							二〇							一五						
同治十一年	三							二							二〇							一二						
同治十二年	三							八							二〇							一八						
同治十三年	三							五							二〇							一五						
同治十四年	三							二							二〇							一二						
同治十五年	三							八							二〇							一八						
昭和二年	三							五							二〇							一五						

年	九月							十月							十一月							十二月							平均
大正三年	三							二							二							二							二〇
大正四年	一七							一〇							一六							一四							一六
大正五年	一八							一四							一八							一六							一三
大正六年	二							一二							一二							一〇							一〇
大正七年	二							一〇							一〇							一〇							一〇
大正八年	二							一〇							一〇							一〇							一〇
大正九年	二							一〇							一〇							一〇							一〇
同治十年	二							一〇							一〇							一〇							一〇
同治十一年	二							一〇							一〇							一〇							一〇
同治十二年	二							一〇							一〇							一〇							一〇
同治十三年	二							一〇							一〇							一〇							一〇
同治十四年	二							一〇							一〇							一〇							一〇
同治十五年	二							一〇							一〇							一〇							一〇
昭和二年	二							一〇							一〇							一〇							一〇
同治十年	二							一〇							一〇							一〇							一〇
同治十一年	二							一〇							一〇							一〇							一〇
同治十二年	二							一〇							一〇							一〇							一〇
同治十三年	二							一〇							一〇							一〇							一〇
同治十四年	二							一〇							一〇							一〇							一〇
同治十五年	二							一〇							一〇							一〇							一〇
大正四年	二							一〇							一〇							一〇							一〇
大正五年	二							一〇							一〇							一〇							一〇
大正六年	二							一〇							一〇							一〇							一〇
大正七年	二							一〇							一〇							一〇							一〇
大正八年	二							一〇							一〇							一〇							一〇
大正九年	二							一〇							一〇							一〇							一〇
同治十年	二							一〇							一〇							一〇							一〇
同治十一年	二							一〇							一〇							一〇							一〇
同治十二年	二							一〇							一〇							一〇							一〇
同治十三年	二							一〇							一〇							一〇							一〇
同治十四年	二							一〇							一〇							一〇							一〇
同治十五年	二							一〇							一〇							一〇							一〇
昭和二年	二							一〇							一〇							一〇							一〇
大正四年	二							一〇							一〇							一〇							一〇
大正五年	二							一〇							一〇							一〇							一〇
大正六年	二							一〇							一〇							一〇							一〇
大正七年	二							一〇							一〇							一〇							一〇
大正八年	二							一〇							一〇							一〇							一〇
大正九年	二							一〇							一〇							一〇							一〇
同治十年	二							一〇							一〇							一〇							一〇
同治十一年	二							一〇							一〇							一〇							一〇
同治十二年	二							一〇							一〇							一〇							一〇
同治十三年	二							一〇							一〇							一〇							一〇
同治十四年	二							一〇							一〇							一〇							一〇
同治十五年	二							一〇							一〇							一〇							一〇
昭和二年	二							一〇							一〇							一〇							一〇

近海物（其五）（一尾建單位錢）

年月別	大正三年	同四年	同五年	同六年	同七年	昭和一年	同二年	同三年	同四年	大正三年	同四年	同五年	同六年	同七年	昭和一年	同二年	同三年	同四年	大正三年	同四年	同五年	同六年	同七年	昭和一年	同二年	同三年	同四年
	一月						二月									三月									四月		
とびを 錢																											
とびを 錢																											
とびうを（小） 錢																											
とびうを（小） 錢																											
をあか 錢																											
をあか 錢																											
かます 錢																											
かます 錢																											
きす 錢																											
きす 錢																											
さより 錢																											
さより 錢																											
さんま 錢																											
さんま 錢																											
いわし 錢																											
いわし 錢																											
このしろ 錢																											
このしろ 錢																											
こはだ 錢																											
こはだ 錢																											
さざゑ（一箱ニ付） 錢																											
さざゑ（一箱ニ付） 錢																											
はまぐり（一箱ニ付） 錢																											
はまぐり（一箱ニ付） 錢																											

年月別	大正三年	同四年	同五年	同六年	同七年	昭和一年	同二年	同三年	同四年	大正三年	同四年	同五年	同六年	同七年	昭和一年	同二年	同三年	同四年	大正三年	同四年	同五年	同六年	同七年	昭和一年	同二年	同三年	同四年
	五月									六月									七月								
とびを 錢																											
とびを 錢																											
とびうを（小） 錢																											
とびうを（小） 錢																											
をあか 錢																											
をあか 錢																											
かます 錢																											
かます 錢																											
きす 錢																											
きす 錢																											
さより 錢																											
さより 錢																											
さんま 錢																											
さんま 錢																											
いわし 錢																											
いわし 錢																											
このしろ 錢																											
このしろ 錢																											
こはだ 錢																											
こはだ 錢																											
さざゑ（一箱ニ付） 錢																											
さざゑ（一箱ニ付） 錢																											
はまぐり（一箱ニ付） 錢																											
はまぐり（一箱ニ付） 錢																											

	同五年	二〇、〇	八、五	三、五	二、八	一〇、〇	九、〇	二〇、〇	一六、〇	一三、〇	四、〇	―	―	―	―	〇、六	〇、四	四、四	三、八	二、九	一、七	―	―	―	―
	同六年	七、〇	二、五	―	―	―	―	二一、〇	八、〇	一三、〇	四、〇	―	―	―	―	〇、五	〇、三	三、〇	二、〇	一、六	〇、八	―	―	三、〇	〇、五
	同七年	八、〇	五、〇	三、五	二、三	―	―	二一、〇	一〇、〇	一四、〇	五、〇	一五、〇	六、〇	―	―	〇、四	〇、二	三、三	二、二	二、二	一、三	―	―	―	―
九月	大正十三年	三〇、〇	一一、〇	―	―	―	―	三〇、〇	九、〇	一一、〇	三、〇	八、〇	四、〇	―	―	〇、七	―	八、〇	三、〇	四、五	二、五	―	―	―	―
	同十四年	―	―	―	―	―	―	二一、〇	八、〇	八、〇	二、〇	―	―	―	―	一、一	〇、五	五、〇	四、〇	三、〇	二、〇	―	―	―	―
	同十五年	一一、〇	七、七	六、〇	四、〇	―	―	一五、〇	三、〇	一三、〇	五、〇	一三、〇	四、五	―	―	〇、六	〇、四	六、二	四、五	三、五	一、九	―	―	三、五	一、〇
	昭和二年	一一、〇	一〇、〇	四、四	三、八	一二、〇	一〇、〇	一三、〇	八、〇	八、〇	四、〇	六、〇	三、〇	―	―	一、〇	〇、八	六、三	四、八	二、八	二、二	―	―	一、九	〇、五
	同三年	一六、〇	五、〇	七、〇	五、〇	―	―	二八、〇	六、五	一〇、〇	三、九	九、〇	四、四	―	―	〇、八	〇、六	七、〇	六、〇	三、四	二、一	―	―	―	―
	同四年	一九、〇	一六、〇	―	―	一二、〇	一〇、〇	八、五	四、四	一〇、〇	三、九	二一、〇	五、〇	―	―	〇、八	〇、六	五、三	三、八	三、七	二、〇	一〇、〇	四、〇	―	―
	同五年	八、〇	六、〇	三、二	二、七	一一、〇	一〇、〇	二三、〇	一四、〇	一〇、〇	二、八	―	―	―	―	〇、五	〇、三	四、二	二、九	二、〇	〇、七	―	―	―	―
	同六年	八、〇	五、〇	四、〇	二、〇	―	―	二三、〇	九、〇	一七、〇	四、〇	一六、〇	八、〇	―	―	〇、四	〇、二	四、〇	二、〇	二、〇	〇、八	―	―	三、〇	〇、五
	同七年	九、〇	七、〇	六、〇	三、五	―	―	二五、〇	一四、〇	一七、〇	七、〇	一六、〇	七、〇	―	―	〇、五	〇、三	三、〇	二、〇	二、五	二、〇	―	―	二、〇	〇、八
十月	大正十三年	二五、〇	一一、〇	―	―	―	―	二九、〇	九、〇	一二、〇	四、〇	一一、〇	五、〇	八、〇	五、〇	〇、六	〇、四	八、〇	五、〇	四、〇	三、三	―	―	二、〇	―
	同十四年	―	―	―	―	―	―	二〇、〇	六、〇	七、〇	二、〇	―	―	五、〇	四、〇	〇、八	〇、六	六、〇	四、〇	二、〇	一、六	―	―	―	―
	同十五年	一八、〇	一三、〇	―	―	―	―	一四、八	二、七	五、五	三、九	一〇、〇	四、〇	三、二	二、〇	〇、五	〇、三	七、〇	五、三	三、〇	二、一	―	―	三、三	一、〇
	昭和二年	一一、〇	九、五	―	―	―	―	一一、〇	五、〇	一八、五	三、七	八、〇	三、七	三、九	三、四	一、二	〇、九	五、五	四、三	三、〇	二、三	―	―	三、〇	〇、五
	同三年	二〇、〇	二〇、〇	一三、〇	一〇、〇	―	―	二二、〇	五、〇	一一、〇	五、〇	二二、〇	五、〇	二、八	一、八	〇、八	〇、七	五、九	四、八	二、五	一、六	一一、〇	五、六	二、五	〇、七
	同四年	二九、〇	二六、〇	―	―	―	―	―	―	一二、〇	四、〇	二二、〇	四、〇	四、二	三、六	〇、九	〇、七	四、九	四、一	二、八	一、五	一二、〇	七、〇	―	―
	同五年	六、〇	四、〇	―	―	―	―	一九、〇	一四、〇	九、〇	二、六	―	―	三、五	三、〇	〇、七	〇、五	三、三	二、五	〇、九	〇、六	―	―	―	―
	同六年	七、〇	五、〇	四、〇	二、五	―	―	二一、〇	八、〇	一六、〇	五、〇	一五、〇	七、〇	―	―	〇、三	〇、一	三、五	二、三	二、〇	〇、八	一五、〇	五、〇	二、七	〇、三
	同七年	八、〇	六、〇	五、〇	二、五	―	―	二三、〇	一三、〇	一六、〇	六、〇	一七、〇	八、〇	二、三	一、五	〇、六	〇、四	二、八	一、九	二、〇	一、三	一五、〇	四、五	二、〇	〇、八
十一月	大正十三年	二三、〇	一三、〇	―	―	―	―	一八、〇	八、〇	一一、〇	四、〇	一四、〇	四、〇	二、五	二、〇	〇、五	〇、四	八、〇	五、〇	二、九	二、四	―	―	―	―
	同十四年	―	―	―	―	―	―	一五、〇	六、〇	八、〇	二、一	―	―	二、八	二、一	〇、八	〇、六	六、〇	四、二	一、九	一、五	―	―	―	―
	同十五年	―	―	―	―	―	―	一三、〇	三、〇	一四、〇	五、〇	一四、〇	三、六	二、二	一、七	〇、五	〇、四	―	―	二、六	二、〇	―	―	二、四	〇、八
	昭和二年	―	―	―	―	―	―	一八、〇	三、四	八、〇	四、〇	八、〇	三、六	二、八	二、二	一、一	〇、八	六、〇	四、七	三、三	二、四	一三、五	三、〇	三、〇	〇、五
	同三年	―	―	―	―	―	―	二一、〇	四、四	一二、〇	五、〇	一五、〇	五、〇	二、四	一、五	〇、八	〇、六	六、〇	五、〇	三、〇	一、四	一二、〇	五、〇	三、〇	〇、四
	同四年	―	―	―	―	―	―	―	―	一一、〇	五、〇	八、〇	四、〇	二、六	二、二	〇、九	〇、七	四、一	三、四	二、五	一、二	九、〇	四、〇	二、五	〇、三
	同五年	―	―	―	―	―	―	一五、〇	一〇、〇	九、〇	四、〇	一三、〇	三、五	三、一	二、四	一、〇	〇、七	四、一	二、八	一、三	〇、八	―	―	―	―
	同六年	―	―	―	―	―	―	二五、〇	一〇、〇	一五、〇	四、〇	一四、〇	七、〇	三、〇	二、五	〇、四	〇、二	三、五	二、三	二、〇	〇、八	一五、〇	五、〇	二、五	〇、三
	同七年	―	―	―	―	―	―	二五、〇	一四、〇	一五、〇	五、〇	一五、〇	六、〇	三、一	二、二	〇、六	〇、三	二、四	一、八	一、五	〇、五	一四、〇	三、五	二、〇	〇、八
十二月	大正十三年	―	―	―	―	―	―	一四、〇	一三、〇	一二、〇	四、〇	一四、〇	三、五	二、五	二、〇	〇、七	〇、五	九、〇	五、〇	三、四	二、六	―	―	―	―
	同十四年	―	―	―	―	―	―	二三、〇	六、七	九、七	二、六	―	―	二、六	二、一	一、二	〇、九	八、四	七、一	三、一	二、六	―	―	―	―
	同十五年	―	―	―	―	―	―	九、〇	六、〇	一六、〇	七、二	一五、〇	三、五	二、二	一、八	一、〇	〇、六	―	―	三、八	三、二	一三、〇	四、〇	二、五	〇、五
	昭和二年	―	―	―	―	―	―	六、五	四、〇	九、〇	三、〇	一二、〇	三、〇	一、九	一、五	〇、八	〇、六	―	―	三、一	二、三	一二、〇	三、〇	三、〇	〇、五
	同三年	―	―	―	―	―	―	二八、〇	四、二	一二、〇	四、〇	一六、〇	四、一	三、三	二、九	一、一	一、〇	六、四	四、八	二、八	一、五	一三、〇	五、〇	二、五	〇、三
	同四年	―	―	―	―	―	―	―	―	一二、〇	四、〇	一七、〇	七、〇	二、六	二、三	一、二	一、一	四、二	三、五	二、五	一、二	一一、〇	三、〇	二、三	〇、三
	同五年	―	―	―	―	―	―	一五、〇	一〇、〇	八、〇	三、〇	一三、〇	一、九	一四、〇	一、二	〇、七	〇、六	三、三	二、六	二、〇	〇、九	―	―	二、七	〇、五
	同六年	―	―	―	―	―	―	二三、〇	八、〇	一四、〇	五、〇	一五、〇	七、〇	―	―	〇、四	〇、二	三、二	二、五	二、〇	〇、八	一五、〇	六、〇	二、五	〇、三
	同七年	―	―	―	―	―	―	二五、〇	一五、〇	一五、〇	五、〇	一九、〇	六、〇	二、四	一、九	〇、八	〇、四	二、五	二、〇	一、三	〇、六	二一、〇	三、〇	二、〇	〇、八
平均魚價	大正十三年	一九、〇	二一、〇	―	―	―	―	一八、〇	八、四	一一、三	三、三	一一、〇	三、四	三、九	二、七	一、三	〇、七	八、二	五、四	三、七	二、五	―	―	二、〇	―
	同十四年	二八、〇	一四、〇	八、〇	四、二	―	―	一八、九	六、四	一一、〇	三、一	九、八	二、八	三、〇	二、四	一、四	〇、七	七、五	五、五	三、六	二、六	一二、〇	二、〇	―	―
	同十五年	一八、〇	一四、一	五、四	三、七	―	―	一四、六	四、二	一二、七	四、七	一一、六	三、一	三、〇	二、五	一、〇	〇、六	六、五	五、〇	三、四	二、六	一〇、五	二、六	二、七	一、三
	昭和二年	一三、九	一一、三	四、二	三、四	九、〇	七、八	九、六	五、一	一二、八	四、八	一〇、四	三、五	三、四	二、八	一、一	〇、七	六、五	五、二	三、六	二、九	三、四	三、六	二、九	〇、五
	同三年	一八、四	一〇、七	六、七	五、一	―	―	二一、〇	五、八	一一、九	四、七	一一、七	四、〇	三、二	二、八	一、〇	〇、八	七、一	五、三	三、二	二、三	一二、一	三、六	二、七	〇、五
	同四年	二〇、〇	一八、〇	四、五	三、七	一〇、〇	八、一	二〇、二	四、八	一一、七	四、三	一四、〇	三、七	三、一	二、七	〇、九	〇、七	五、一	四、一	二、八	一、八	一二、二	四、五	二、三	〇、三
	同五年	二三、四	一一、四	三、〇	二、五	九、〇	九、〇	一七、七	一二、一	九、八	三、一	一二、六	七、四	二、五	二、一	〇、七	〇、五	四、七	三、五	二、二	一、一	一三、五	四、一	二、三	〇、四
	同六年	七、四	三、九	四、〇	二、三	―	―	二三、〇	九、三	一四、〇	四、八	一四、三	四、八	三、〇	二、五	〇、五	〇、二	三、四	二、四	一、八	〇、九	一五、四	五、五	二、九	〇、五
	同七年	二〇、八	八、四	五、一	二、九	―	―	二三、〇	一一、六	一五、〇	五、八	一六、八	六、二	二、六	一、九	〇、五	〇、二	三、〇	一、九	二、〇	一、〇	一三、九	四、七	二、三	〇、五

近海物（其六）（一尾建單位錢）

年月別		魚名			
		なまこ（一尾ニ付）		かに	
一月	大正十三年	―錢	―錢	一〇、〇錢	五、〇錢
	同十四年	―	―	二〇、〇	五、〇
	同十五年	―	―	―	―
	昭和二年	二三、〇	四、五	一四、〇	四、五
	同三年	一〇、〇	四、〇	二〇、〇	一二、〇
	同四年	九、〇	三、四	二九、〇	一八、〇
	同五年	二三、〇	四、〇	二二、〇	六、〇
	同六年	―	―	一五、〇	四、〇
	同七年	一八、〇	三、〇	三二、〇	一七、〇
二月	大正十三年	―	―	一八、〇	五、〇
	同十四年	―	―	一九、〇	六、〇
	同十五年	―	―	―	―
	昭和二年	二三、〇	五、〇	一九、〇	三、〇
	同三年	九、〇	三、〇	一九、〇	一三、〇
	同四年	八、〇	三、〇	二六、〇	一五、〇
	同五年	一〇、〇	三、〇	二三、〇	六、〇
	同六年	―	―	一八、〇	七、〇
	同七年	一五、〇	三、〇	三五、〇	二四、〇

三月	大正十三年	—	—	一七、〇	四、〇
	同十四年	—	—	一三、〇	六、〇
	同十五年	—	—	—	—
	昭和二年	一三、〇	五、〇	一五、〇	三、〇
	同三年	九、六	三、八	二一、八	一五、〇
	同四年	一三、〇	三、四	三〇、〇	一九、〇
	同五年	一〇、〇	三、〇	二九、〇	一〇、〇
	同六年	—	—	二〇、〇	一〇、〇
	同七年	一六、〇	四、〇	四一、〇	二六、〇
四月	大正十三年	—	—	一四、〇	三、〇
	同十四年	—	—	一七、〇	六、〇
	同十五年	—	—	—	—
	昭和二年	一五、〇	五、〇	一六、〇	三、〇
	同三年	—	—	一九、七	一三、〇
	同四年	一四、五	三、八	二九、〇	一六、〇
	同五年	一〇、〇	三、〇	二〇、〇	一五、〇
	同六年	—	—	二〇、〇	一一、〇
	同七年	一八、〇	五、〇	三八、〇	二四、〇
五月	大正十三年	—	—	一四、〇	三、〇
	同十四年	—	—	一五、〇	四、〇
	同十五年	—	—	—	—
	昭和二年	—	—	一八、〇	五、〇
	同三年	—	—	一六、〇	一三、七
	同四年	—	—	二一、〇	一四、〇
	同五年	—	—	二三、〇	一〇、〇
	同六年	—	—	一六、〇	一四、〇
	同七年	—	—	三八、〇	二五、〇
六月	大正十三年	—	—	一一、〇	二、〇
	同十四年	—	—	一一、〇	二、〇
	同十五年	—	—	—	—
	昭和二年	—	—	一七、〇	四、〇
	同三年	—	—	一六、四	一〇、五
	同四年	—	—	—	—
	同五年	—	—	一三、〇	三、〇
	同六年	—	—	—	—
	同七年	—	—	四〇、〇	二五、〇
七月	大正十三年	—	—	八、〇	二、〇
	同十四年	—	—	九、〇	二、〇
	同十五年	—	—	—	—
	昭和二年	—	—	—	—
	同三年	—	—	一三、〇	五、〇
	同四年	—	—	—	—
	同五年	—	—	九、〇	二、〇
	同六年	—	—	—	—
	同七年	—	—	—	—
八月	大正十三年	—	—	八、〇	三、〇
	同十四年	—	—	九、〇	二、〇
	同十五年	—	—	—	—
	昭和二年	—	—	—	—
	同三年	—	—	一一、〇	七、〇
	同四年	—	—	—	—
	同五年	—	—	—	—
	同六年	—	—	—	—
	同七年	—	—	—	—
九月	大正十三年	—	—	一一、〇	三、〇
	同十四年	—	—	—	—
	同十五年	—	—	—	—
	昭和二年	—	—	—	—
	同三年	—	—	一三、〇	七、〇
	同四年	—	—	—	—
	同五年	—	—	—	—
	同六年	—	—	—	—
	同七年	—	—	—	—
十月	大正十三年	—	—	九、〇	四、〇
	同十四年	—	—	—	—
	同十五年	—	—	一二、〇	六、〇
	昭和二年	—	—	一二、〇	五、〇
	同三年	一〇、〇	四、〇	一八、〇	一三、〇
	同四年	一二、〇	四、〇	—	—
	同五年	—	—	—	—
	同六年	—	—	一七、〇	七、〇
	同七年	—	—	一九、五	一一、〇
	大正十三年	—	—	一二、〇	四、〇
	同十四年	—	—	—	—
	同十五年	—	—	一二、〇	五、〇
	昭和二年	一四、〇	四、五	一四、〇	五、〇

（二）活物（十貫建單位圓）

魚

年月別	大たひ	かすこたひ	くろだひ	すずき	ふつこ	あわび（大）	あわび（小）	いしかれひ	こち	あなご	いせえび	あかがひ（一箱二付）
昭和二年	円	円	円	円	円	円	円	円	円	円	円	厘
同十五年	円	円	円	円	円	円	円	円	円	円	円	厘
同十四年	円	円	円	円	円	円	円	円	円	円	円	厘
大正十三年	円	円	円	円	円	円	円	円	円	円	円	厘
魚平均價												
同七年												
同六年												
同五年												
同四年												
同三年												
昭和二年												
同十五年												
同十四年												
大正十三年												
十二月												
同七年												
同六年												
同五年												
同四年												
同三年												
昭和二年												
同十五年												
同十四年												
大正十三年												
十一月												

年月別	大たひ	かすこたひ	くろだひ	すずき	ふつこ	あわび（大）	あわび（小）	いしかれひ	こち	あなご	いせえび	あかがひ（一箱二付）
昭和二年	円	円	円	円	円	円	円	円	円	円	円	厘
同十五年	円	円	円	円	円	円	円	円	円	円	円	厘
同十四年	円	円	円	円	円	円	円	円	円	円	円	厘
大正十三年	円	円	円	円	円	円	円	円	円	円	円	厘
一月												
同七年												
同六年												
同五年												
同四年												
同三年												
昭和二年												
同十五年												
同十四年												
大正十三年												
二月												
同七年												
同六年												
同五年												
同四年												
同三年												
昭和二年												
同十五年												
同十四年												
大正十三年												
三月												
同七年												
同六年												
同五年												
同四年												
同三年												
昭和二年												
同十五年												
同十四年												
大正十三年												
四月												
同七年												
同六年												
同五年												
同四年												
同三年												
昭和二年												
同十五年												
同十四年												
大正十三年												
五月												

同五年	同六年	同七年
九四	一〇一	一〇四
六四	五九	六八
—	—	—
—	—	—
二七	三四	三五
二三	二九	二五
—	—	—
—	—	—
—	四八	四七
—	三九	二八
—	六二	六〇
—	四七	四九
—	—	四六
—	—	三二
四〇	四二	三六
三三	三五	二七
—	—	三六
—	—	二五
六〇	七〇	六四
三一	五四	四一
—	七四	七一
—	四九	四九
—	一五〇	一三〇
—	八〇	五〇

六月								
大正十三年	同十四年	同十五年	昭和二年	同三年	同四年	同五年	同六年	同七年
九四	八六	八一	一〇〇	九三	九二	九〇	八六	九三
七四	六六	五五	七四	七一	五八	六二	四五	六八
—	三三	四三	—	—	—	—	—	—
—	二九	三二	—	—	—	—	—	—
四五	四〇	三一	三七	四三	三四	三二	三一	三八
—	三三	二一	三三	三六	二七	二七	二一	二八
七六	五二	四六	五四	五二	五〇	—	—	—
七三	四一	三三	四五	四一	四四	—	—	—
九五	—	—	—	八四	六八	五七	五九	六三
—	—	—	—	七三	六二	五一	四八	四三
—	五五	五一	五三	五七	六〇	—	五八	五二
—	三三	三五	三四	三五	五四	—	三四	四二
—	—	—	—	四三	四八	—	—	四四
—	—	—	—	三五	四〇	—	—	二八
—	—	—	六一	五九	五〇	—	四二	四四
—	—	—	四九	四〇	二八	—	三五	三〇
四三	三六	三四	三九	四三	四四	—	—	四〇
三五	三〇	二五	二六	三五	三八	—	—	二八
六二	六八	六七	六一	七〇	五四	—	五四	五六
三七	四九	三九	三三	四四	三四	—	三七	三五
六〇	七五	六〇	—	—	八三	—	七七	六八
—	六〇	五〇	—	—	六六	—	四六	四七
二一〇	一二〇	一二〇	一〇〇	一三三	一四〇	—	一二〇	一三〇
六〇	三〇	二九	二〇	三三	二六	—	七〇	四〇

七月								
大正十三年	同十四年	同十五年	昭和二年	同三年	同四年	同五年	同六年	同七年
九二	八七	九六	一一一	九五	一〇三	九二	一〇七	八六
七〇	七二	七二	六九	五七	七六	六四	五九	六五
—	—	四五	—	—	—	—	—	—
—	—	四一	—	—	—	—	—	—
六一	四八	五八	六一	五二	五五	—	三五	四六
五〇	三八	四四	五〇	四三	四八	—	二八	三三
八七	五三	七四	一〇四	六七	六三	—	—	五七
六五	四三	五七	六五	六四	五三	—	—	四〇
一〇七	七六	八八	—	九三	八四	—	六四	六八
八〇	六〇	七一	—	七七	七二	—	四一	四九
—	五四	五四	五二	六〇	五八	—	五九	五六
—	三三	三三	三八	三六	五一	—	四四	四四
—	—	—	—	四五	四六	—	—	四一
—	—	—	—	三六	三七	—	—	二八
—	—	—	八〇	六七	六五	—	四八	四九
—	—	—	六六	五四	三一	—	三八	三五
五三	四〇	五〇	六三	五四	五六	—	—	四六
四七	三五	三七	五二	四四	五一	—	—	三四
六二	六九	六八	六四	六六	五五	—	六二	六四
三七	四三	四六	三六	五一	四一	—	四六	四二
六〇	—	—	—	—	—	—	八〇	—
—	—	—	—	—	—	—	四四	—
一八〇	一三〇	一〇〇	一〇〇	二四〇	一四三	—	一五〇	一〇〇
四〇	三〇	二〇	一八	一三〇	二九	—	五〇	四〇

八月								
大正十三年	同十四年	同十五年	昭和二年	同三年	同四年	同五年	同六年	同七年
一一三	一一三	一〇六	九五	一〇八	一〇四	九一	九九	一〇六
八七	八七	八三	六三	六四	八二	六八	五六	八二
—	—	六一	—	—	—	—	—	—
—	—	五一	—	—	—	—	—	—
六二	五七	五七	四九	五八	六九	四七	四三	五九
五五	四八	四六	四四	四七	五九	四〇	三三	四一
八六	七一	七〇	七四	七四	七三	五六	—	六四
七〇	五八	五八	五六	六二	六五	四九	—	四七
一〇七	九二	九一	—	九五	九四	六六	六三	八七
八〇	八三	七五	—	八二	八三	五七	四七	六二
—	六〇	五一	四四	七五	六三	—	五四	五六
—	三九	三三	二七	四三	五六	—	三八	五〇
—	—	—	—	五二	四九	—	—	四六
—	—	—	—	四三	三七	—	—	三三
—	—	—	七三	七〇	八六	六四	五〇	六四
—	—	—	六三	五四	四七	四九	三九	四五
六一	四八	五七	五二	五二	六五	—	—	五九
四八	三七	四三	四三	四三	五九	—	—	四一
八一	六八	六八	六一	七四	六五	—	五五	六二
四五	四九	四三	三六	五四	五〇	—	四四	三九
七〇	五八	五一	四四	七八	六三	—	五二	四八
—	五一	三五	三五	六五	四九	—	三五	三三
一八〇	一三〇	一三〇	一二〇	二三〇	一三〇	—	一三〇	一三〇
四〇	三〇	二三	一七	一一〇	三〇	—	四〇	五〇

九月								
大正十三年	同十四年	同十五年	昭和二年	同三年	同四年	同五年	同六年	同七年
一二六	九八	一二四	—	一二一	一三六	—	一一九	一一八
九〇	七四	九四	—	六〇	九八	—	八八	八七
—	—	六四	—	—	—	—	—	—
—	—	五三	—	—	—	—	—	—
四三	三一	五四	五〇	五三	四七	三七	四一	五五
—	二五	四四	四三	四六	四〇	三一	三二	四一
六一	四三	五二	六七	六一	六一	五〇	—	五八
—	三五	四四	五〇	五〇	五三	四	—	四五
七六	四七	六八	—	七六	七三	五六	五七	七六
—	四一	四九	—	六六	六一	四六	四三	六〇
—	五六	五三	五〇	五二	五九	—	六五	六五
—	三二	三七	三〇	三〇	四九	—	三八	五〇
—	—	—	—	三七	四二	—	—	五〇
—	—	—	—	三〇	三五	—	—	三五
—	—	—	六八	七一	六八	五九	四七	六一
—	—	—	五八	五八	五八	四四	四一	四六
二八	二八	四七	五七	五四	五二	—	—	五七
二三	二三	三五	四五	四六	四五	—	—	四〇
九四	六九	七三	七二	六五	九二	七三	七一	六七
四九	四五	四四	三五	五一	六八	五六	五九	四六
七〇	五三	六一	六七	六八	七一	—	六二	四九
—	四四	四一	四七	五二	五二	—	三八	三一
一八〇	九〇	一四〇	一六〇	一八〇	一四〇	—	一一〇	一六〇
五〇	三〇	二六	二六	六五	三〇	—	四〇	五〇

十月								
大正十三年	同十四年	同十五年	昭和二年	同三年	同四年	同五年	同六年	同七年
一二〇	—	—	—	九二	—	—	—	—
九一	—	—	—	七〇	—	—	—	—
—	—	—	—	—	—	—	—	—
—	—	—	—	—	—	—	—	—
三六	一九	—	三二	二七	三一	—	—	—
三〇	一六	—	二七	三二	二五	—	—	—
四五	三七	—	—	—	—	—	—	—
—	三三	—	—	—	—	—	—	—
四四	—	—	—	—	—	—	—	—
—	—	—	—	—	—	—	—	—
—	四七	四六	—	—	五七	—	—	—
—	二八	三四	—	—	四九	—	—	—
—	—	—	—	—	四三	—	—	—
—	—	—	—	—	三五	—	—	—
—	—	—	—	三八	三八	—	四一	—
—	—	—	—	三二	二七	—	三一	—
三三	二三	—	—	三六	—	—	—	—
二五	一五	—	—	三三	—	—	—	—
八八	六八	六四	五八	六八	八三	—	七四	六五
四七	四八	二三	二七	五一	五二	—	六二	四二
六九	五一	六二	七〇	七一	七一	—	五八	五〇
五一	四一	四一	四八	五六	五〇	—	三四	三〇
一九〇	一七〇	一四〇	一五〇	二一〇	一三〇	—	一四〇	一五〇
五〇	二〇	二八	二四	四〇	五〇	—	六〇	五〇

十一月								
大正十三年	同十四年	同十五年	昭和二年	同三年	同四年	同五年	同六年	同七年
—	—	—	—	—	—	—	—	—
—	—	—	—	—	—	—	—	—
—	—	—	—	—	—	—	—	—
—	—	—	—	—	—	—	—	—
—	二一	—	—	—	—	—	—	—
—	一七	—	—	—	—	—	—	—
—	—	—	—	—	—	—	—	—
—	—	—	—	—	—	—	—	—
—	—	—	—	—	—	—	—	—
—	—	—	—	—	—	—	—	—
—	—	—	—	—	—	—	—	—
—	—	—	—	—	—	—	—	—
—	—	—	—	—	—	—	—	—
—	—	—	—	—	—	—	—	—
—	—	—	—	二九	二九	二七	三三	—
—	—	—	—	—	三二	三三	三三	三三
—	—	—	—	—	—	—	—	—
—	—	—	—	—	—	—	—	—
六七	六三	六二	六三	七八	七二	四九	六七	七二
三二	四三	一九	三〇	五五	四〇	二八	四六	五四
六一	七〇	七三	六八	八三	七六	七四	六三	五二
五〇	五七	五三	五六	六四	四九	五〇	四五	三六
一九〇	一〇〇	一三〇	一五〇	二四〇	一三〇	—	一五〇	二〇〇
五〇	三三	二四	一七	四〇	三〇	—	六〇	六〇

十二月								
大正十三年	同十四年	同十五年	昭和二年	同三年	同四年	同五年	同六年	同七年
—	—	—	—	—	—	—	—	—
—	—	—	—	—	—	—	—	—
—	—	—	—	—	—	—	—	—
—	—	—	—	—	—	—	—	—
—	三〇	—	—	—	—	—	—	—
—	二五	—	—	—	—	—	—	—
—	—	—	—	—	—	—	—	—
—	—	—	—	—	—	—	—	—
—	—	—	—	—	—	—	—	—
—	—	—	—	—	—	—	—	—
—	—	—	—	—	—	—	—	—
—	—	—	—	—	—	—	—	—
—	—	—	—	—	—	—	—	—
—	—	—	—	—	—	—	—	—
—	—	—	—	—	三三	—	—	—
—	—	—	—	—	二八	—	—	—
—	—	—	—	—	—	—	—	—
—	—	—	—	—	—	—	—	—
五五	七四	六二	六八	七一	七八	—	七〇	七三
—	六七	二四	三四	四七	三九	—	五一	五三
七一	八〇	七一	七四	九八	八六	—	七四	六七
六〇	七〇	五五	五八	七三	五六	—	五二	五一
一八〇	一三〇	一一〇	一五〇	一八〇	一五〇	七〇	一一〇	二〇〇
五〇	五〇	二四	三〇	四〇	三〇	二〇	五〇	五〇

平均魚價								
大正十三年	同十四年	同十五年	昭和二年	同三年	同四年	同五年	同六年	同七年
一〇五	九六	九九	九八	九九	一〇六	九二	一〇二	一〇七
八〇	七六	七七	六八	七〇	七六	六五	六一	七八
—	三八	五四	—	四八	—	—	—	—
—	三二	四五	—	三九	—	—	—	—
四八	三五	四八	四一	四〇	四四	三五	三六	四四
四五	二八	三七	三四	三四	三六	二九	二九	三三
七二	四七	五六	六〇	五八	六二	五〇	—	六〇
七〇	三九	四五	四四	四八	五四	四六	—	四四
八六	七三	八二	—	八七	八〇	六〇	五八	六八
八〇	六一	六五	—	七五	七〇	五一	四四	四八
—	五八	五二	五〇	六〇	五九	六二	六〇	六〇
—	三四	三五	三五	三六	五〇	四五	四〇	四七
—	—	—	—	四四	四五	—	—	四五
—	—	—	—	三六	三七	—	—	三一
—	—	—	五六	五一	五一	四〇	四三	四五
—	—	—	四四	三五	三三	三一	三四	三三
四三	三四	四五	五三	四〇	五四	—	—	四五
三五	二七	三四	四二	三四	四六	—	—	三一
六九	六九	七四	七一	七二	七六	六五	七一	七〇
四三	四九	四二	三七	四三	四七	三四	五一	四八
七二	七一	七三	六八	八六	八四	八一	七一	六四
六〇	五七	五六	五二	七一	六四	五二	四六	四六
一八〇	一三〇	一三二	一二三	一八二	一四〇	九〇	一三三	一三五
五一	三八	二六	二四	五一	三〇	一八	四六	四七

（三）關西物（其一）（十貫建單位圓）

一月

魚名	大正十三年	同十四年	同十五年	昭和二年	同三年	同四年	同五年	同六年	同七年
まかぢき	四〇円	四九	四四	二五	三九	—	三四	三五	—
	三九円	四二	四〇	二二	三三	—	二八	二九	—
まかぢき（臺灣產）	—円	—	—	二五	—	三九	三一	二七	二四
	—円	—	—	二二	—	三三	三六	二三	一七
まぐろ	五五円	—	—	—	三三	四二	三一	三一	三六
	—円	—	—	—	二八	三六	二一	二五	二八
きはだ（臺灣產）	—円	—	—	—	三六	二七	二三	一八	二〇
	—円	—	—	—	三一	二四	二〇	一四	一四
びんなが	三三円	—	—	一五	二一	一七	二一	—	—
	二〇円	—	—	一三	一九	一五	一〇	—	—
めぢ	—円	—	—	一七	二五	—	二二	—	—
	—円	—	—	一五	二三	—	一九	—	—
たひ	五三円	五七	—	—	五八	五九	六〇	四二	七〇
	四四円	四三	—	—	四一	五三	四九	三一	四六
れんこたひ	一九円	一七	二一	一九	二八	二九	三三	三二	三一
	一五円	一四	一八	一六	一六	一三	一八	二六	二六
ちこたひ	二九円	三〇	三四	二八	三八	四二	四三	四八	四〇
	二五円	二四	二八	二五	三四	三四	三六	三五	三七
あまたひ	—円	—	—	二六	四〇	二五	二三	二三	一八
	—円	—	—	一六	一五	一八	一八	一九	一三
あぢ	一七円	一五	一五	—	—	—	一二	九	—
	一四円	一三	一三	—	—	—	一〇	七	—
さば	一三円	一二	一三	—	—	八	—	六、三	四、五
	一二円	九	一二	—	—	七	—	四、八	四、〇

二月

魚名	大正十三年	同十四年	同十五年	昭和二年	同三年	同四年	同五年	同六年	同七年
まかぢき	四九	二九	二五	二八	二九	—	二三	—	—
	四六	二六	二二	二七	二五	—	二〇	—	—
まかぢき（臺灣產）	—	—	—	二八	—	三〇	二五	一八	一三
	—	—	—	二七	—	三六	二二	一四	一〇
まぐろ	—	—	二七	—	三七	—	二七	一九	二〇
	—	—	二四	—	三二	—	二一	一五	一七
きはだ（臺灣產）	—	—	—	—	二六	一八	一八	一五	一五
	—	—	—	—	二五	一六	一六	一二	一二
びんなが	二四	一六	二一	一六	一七	一五	—	—	—
	二三	一五	二〇	一五	一六	一三	—	—	—
めぢ	—	—	—	—	二六	—	一八	—	—
	—	—	—	—	二五	—	一五	—	—
たひ	六三	五二	四九	—	六二	六五	五六	六九	七四
	四六	四〇	三八	—	四七	五三	四四	四九	四六
れんこたひ	二三	一六	一五	二三	二四	三〇	二八	二六	二五
	一八	一三	一四	一九	一四	二〇	二五	二三	二一
ちこたひ	三三	二五	二三	三〇	三二	三六	三九	三六	四三
	二六	二二	二〇	二六	二九	三三	三三	二六	二八
あまたひ	—	—	—	—	四〇	二八	一九	一七	一八
	—	—	—	—	二七	二四	一七	一五	一四
あぢ	一八	一四	—	—	—	—	—	—	—
	一五	一三	—	—	—	—	—	—	—
さば	一四	一二	—	—	—	—	—	—	—
	一三	九	—	—	—	—	—	—	—

三月

魚名	大正十三年	同十四年	同十五年	昭和二年	同三年	同四年	同五年	同六年	同七年
まかぢき	三六	二七	二七	二六	二六	—	—	—	—
	—	二四	二四	二三	二三	—	—	—	—
まかぢき（臺灣產）	—	—	—	—	—	二九	二二	二六	二二
	—	—	—	—	—	二五	一八	一七	一九
まぐろ	—	三五	二六	—	三五	—	二三	二三	一六
	—	二三	二二	—	三二	—	一九	一八	一三
きはだ（臺灣產）	—	—	—	—	二四	一八	一六	一七	一六
	—	—	—	—	一三	一六	一三	一三	一三
びんなが	二〇	二一	一四	一七	一四	一六	—	—	—
	一八	一七	一三	一六	一三	一五	—	—	—
めぢ	—	—	—	—	一五	一九	一七	一二	—
	—	—	—	—	一四	一七	一五	九	—
たひ	五〇	五〇	四九	六九	四八	六二	五三	四七	六一
	三九	三五	三九	三五	四一	五一	四三	三七	四四
れんこたひ	一八	一七	一六	二六	二三	三〇	三三	二五	二七
	一三	一四	一四	一三	一六	一四	二九	二三	二三
ちこたひ	二八	二六	二五	三四	三〇	三六	三七	三一	四三
	二二	二三	二二	二九	二六	三二	三二	二四	三四
あまたひ	—	—	—	—	四四	二二	二二	二二	二二
	—	—	—	—	三五	一八	一七	一九	一七
あぢ	—	二五	二二	—	—	—	—	—	—
	—	一三	一二	—	—	—	—	—	一
さば	一三	一一	一二	—	—	—	—	—	—
	一〇	九	九	—	—	—	—	—	—

四月

魚名	大正十三年	同十四年	同十五年	昭和二年	同三年	同四年	同五年	同六年	同七年
まかぢき	三四	二六	二五	三一	一八	—	—	—	—
	三〇	二五	三三	二六	一六	—	—	—	—
まかぢき（臺灣產）	—	—	—	三一	—	二三	二一	二四	二〇
	—	—	—	二六	—	二二	一七	二一	一五
まぐろ	—	二九	二三	三〇	二〇	—	二三	二三	一一
	—	二四	一九	二六	一七	—	一九	一七	一〇
きはだ（臺灣產）	—	—	—	—	一八	一五	一六	一五	九
	—	—	—	—	一七	一三	一三	一三	七
びんなが	二三	二〇	一八	—	一六	一七	—	—	—
	—	一八	一五	—	一五	一五	—	—	—
めぢ	—	—	—	一九	一六	一七	一八	一六	九
	—	—	—	一五	一五	一六	一六	一三	八
たひ	四四	四六	四〇	五〇	四二	五六	四〇	三三	五一
	二七	三二	三二	三六	三六	四七	三一	二七	三二
れんこたひ	一七	一八	一六	二五	二二	二八	二四	二五	二四
	一四	一五	一四	二二	一五	一五	二二	二一	二〇
ちこたひ	二八	二六	二四	三三	三〇	三七	三四	二九	三七
	二一	二三	二〇	二八	二六	三三	二七	二四	二八
あまたひ	—	—	—	二一	三五	一九	一九	一六	一六
	—	—	—	一五	三〇	一七	一六	一四	一四
あぢ	—	—	一四	—	—	一四	一三	一三	—
	—	—	—	二二	—	一三	一〇	一二	—
さば	一〇	一〇	一三	—	—	—	—	—	—
	七	九	一〇	—	—	—	—	—	—

五月

魚名	大正十三年	同十四年	同十五年	昭和二年	同三年	同四年	同五年	同六年	同七年
まかぢき	三七	四四	三六	三四	二四	—	—	二八	—
	—	三八	三三	二八	二三	—	—	二二	—
まかぢき（臺灣產）	—	—	—	二四	—	二八	二二	二六	二〇
	—	—	—	一八	—	二六	一七	二三	一五
まぐろ	四二	五三	四二	二三	三〇	—	三三	二七	三三
	四〇	三八	三七	一九	二四	—	一八	二〇	一七
きはだ（臺灣產）	—	—	—	二七	二〇	一六	一三	一六	一三
	—	—	—	二三	一七	一五	一〇	一二	一〇
びんなが	—	—	一七	一四	一六	一三	九	—	—
	—	—	一六	一三	一五	一三	七	—	—
めぢ	—	三四	—	二〇	一三	一二	一三	一四	一二
	—	三〇	—	一六	九	九	一〇	一三	一〇
たひ	三四	三六	三〇	三三	二五	二八	三三	二七	三三
	二八	二三	二三	二五	二三	二五	二六	二一	二三
れんこたひ	一五	一四	一五	二〇	一九	二二	二三	二三	一七
	一三	一〇	一四	一七	一一	一二	一八	二〇	一五
ちこたひ	二六	二三	二三	二六	二五	二六	三〇	二六	二九
	二二	一八	二〇	二三	二三	二三	二六	二三	二二
あまたひ	—	—	—	—	—	一四	一三	一一	一三
	—	—	—	—	—	一三	一〇	八	九
あぢ	—	—	一二	一三	—	一〇	九	一〇	八
	—	—	一〇	一〇	—	九	八	九	七
さば	一二	九	七	七	—	七、二	六	五、五	—
	九	八	六	六	—	六、二	五、二	四	—

六月

魚名	大正十三年	同十四年	同十五年	昭和二年	同三年	同四年	同五年	同六年	同七年
まかぢき	三〇	二九	二四	三七	一三	二三	—	—	一四
	二二	二三	二〇	三〇	一〇	一九	—	—	一〇
まかぢき（臺灣產）	—	—	—	三七	—	—	—	—	二二
	—	—	—	三〇	—	—	—	—	九
まぐろ	二五	二六	三三	一九	二五	三三	二三	一一	二三
	一六	一八	一五	一八	一三	一二	一二	九	九
きはだ（臺灣產）	—	—	—	二二	—	—	—	—	一〇
	—	—	—	一七	—	—	—	—	八
びんなが	—	—	九	—	—	九	—	—	—
	—	—	七	—	—	八	—	—	—
めぢ	—	—	—	一七	—	—	八	七	九
	—	—	—	一六	—	—	七	四	七
たひ	二三	二〇	一九	二五	一六	二三	—	三一	三二
	一五	一四	一一	一九	一三	二〇	—	一七	二四
れんこたひ	一三	一〇	一一	一四	一六	一七	一九	一五	一四
	九	八	九	一二	九	九	一四	一四	一二
ちこたひ	一七	一七	一五	二一	—	—	二六	二〇	二三
	一四	一三	一三	一八	—	—	一三	一七	一九
あまたひ	—	—	—	—	一七	一三	一二	九	一〇
	—	—	—	—	一五	一二	九	八	八
あぢ	一五	一一	一〇	一一	一一	九	七	八	六、五
	一三	九	九	九	九	八	六	五	五
さば	七	七	七	六	五、五	—	四	三	三
	六	五	五	五	四、五	—	三、三	二	二

七月

魚名	大正十三年	同十四年	同十五年	昭和二年	同三年	同四年	同五年	同六年	同七年
まかぢき	二八	二五	二三	—	二五	—	—	二二	二二
	一六	一九	一八	—	二〇	—	—	六	一〇
まかぢき（臺灣產）	—	—	—	—	—	—	—	—	—
	—	—	—	—	—	—	—	—	—
まぐろ	—	二〇	二六	—	一〇	一二	七	—	—
	—	一五	一三	—	八	一〇	五	—	—
きはだ（臺灣產）	—	—	—	—	—	—	—	—	—
	—	—	—	—	—	—	—	—	—
びんなが	—	—	一二	—	—	—	—	—	—
	—	—	一〇	—	—	—	—	—	—
めぢ	—	—	—	—	—	—	八	—	—
	—	—	—	—	—	—	七	—	—
たひ	二〇	一八	二〇	—	—	—	—	二二	—
	一四	一三	一三	—	—	—	—	二〇	—
れんこたひ	一一	一三	一一	一四	一六	一七	一六	一九	—
	八	九	九	一三	一〇	一四	一三	一六	—
ちこたひ	一五	二〇	一七	—	—	二六	—	二〇	—
	一三	一八	一四	—	—	二三	—	一八	—
あまたひ	—	—	—	—	—	—	—	—	—
	—	—	—	—	—	—	—	—	—
あぢ	九	一〇	九	一〇	九	八	八	八	六
	六	八	八	九	七	七	六	六	四、五
さば	四	六	六	五、五	五	三、三	四	四	三
	三	五	五	四、五	三、五	二、五	三	三	二、五

八月

魚名	大正十三年	同十四年	同十五年	昭和二年	同三年	同四年	同五年	同六年	同七年
まかぢき	二三	二〇	—	—	—	—	—	—	—
	二二	一五	—	—	—	—	—	—	—
まかぢき（臺灣產）	—	—	—	—	—	—	—	—	—
	—	—	—	—	—	—	—	—	—
まぐろ	—	一八	—	—	—	—	—	—	—
	—	一四	—	—	—	—	—	—	—
きはだ（臺灣產）	—	—	—	—	—	—	—	—	—
	—	—	—	—	—	—	—	—	—
びんなが	—	—	—	—	—	—	—	—	—
	—	—	—	—	—	—	—	—	—
めぢ	—	—	—	—	—	—	—	—	—
	—	—	—	—	—	—	—	—	—
たひ	—	二二	—	—	—	—	—	—	—
	—	一九	—	—	—	—	—	—	—
れんこたひ	一三	一四	一五	一六	二一	二〇	二二	—	一七
	一二	一〇	一三	一四	一六	一六	一九	—	一四
ちこたひ	一七	二〇	—	—	—	—	—	—	二
	—	一八	—	—	—	—	—	—	九
あまたひ	—	—	—	—	—	—	—	—	—
	—	—	—	—	—	—	—	—	—
あぢ	一三	一三	一一	一〇	一三	—	九	七	七
	八	一〇	一〇	八	一二	—	八	六	五・五
さば	八	七	五	八	九	—	五	四	—
	—	六	四、三	七	八	—	四	三	—

魚類西物（其二）（十貫建單位圓）

年月別	魚名	大正三年	同四年	同十五年	昭和二年	同三年	同四年	同五年	同六年	同七年	平均価格 大正三年	同四年	同十五年	昭和二年	同三年	同四年	同五年	同六年	同七年
一月	ぶり	二八円	二七	二九	二九	二五	二八	二九	二二	二八	三二	二五	二九	二九	二七	二六	二五	二五	二三
		二〇円	二五	二七	二七	二八	二七	二八	二八	二五	二六	二五	二六	二五	二四	二四	二五	二〇	二〇
	さわら	三〇円	二五	二五	二六	二六	二八	二五	二六	二四	二二	二〇	二一	二〇	二〇	二〇	二〇	二〇	一九
		円	二五	二六	二五	二五	二六	二五	二八	二四	二七	二七	二七	二六	二六	二六	二五	二四	二四
	ひらめ	円	一八	一八	二〇	二〇	二〇	二〇	二一	一九	二〇	二〇	二〇	二〇	二〇	二〇	二〇	二〇	二〇
		円	二一	二一	二二	二二	二二	二二	二二	二二	二四	二四	二四	二四	二四	二四	二四	二四	二四
	たい	円	一六	一六	一六	一六	一六	一六	一六	一六	一六	一六	一六	一六	一六	一六	一六	一六	一六
	ひぼ	円	一四	一四	一四	一四	一四	一四	一四	一四	一四	一四	一四	一四	一四	一四	一四	一四	一四
	ぼら	円	一五	一五	一五	一五	一五	一五	一四	一四	一四	一四	一四	一四	一四	一四	一四	一四	一四
		円	一二	一二	一二	一二	一二	一二	一二	一二	一二	一二	一二	一二	一二	一二	一二	一二	一二
	かしら	円	一七	一七	一七	一七	一七	一七	一七	一七	一七	一七	一七	一七	一七	一七	一七	一七	一七
		円	一六	一六	一六	一六	一六	一六	一六	一六	一六	一六	一六	一六	一六	一六	一六	一六	一六
	がつを	円	一八	一八	一八	一八	一八	一八	一八	一八	一八	一八	一八	一八	一八	一八	一八	一八	一八
		円	一六	一六	一六	一六	一六	一六	一六	一六	一六	一六	一六	一六	一六	一六	一六	一六	一六
	いか	円	一三	一三	一三	一三	一三	一三	一三	一三	一三	一三	一三	一三	一三	一三	一三	一三	一三
		円	一八	一八	一八	一八	一八	一八	一八	一八	一八	一八	一八	一八	一八	一八	一八	一八	一八
	ぐち	円	一六	一六	一六	一六	一六	一六	一六	一六	一六	一六	一六	一六	一六	一六	一六	一六	一六
		円	一四	一四	一四	一四	一四	一四	一四	一四	一四	一四	一四	一四	一四	一四	一四	一四	一四
	さめ	円	一〇	一〇	一〇	一〇	一〇	一〇	一〇	一〇	一〇	一〇	一〇	一〇	一〇	一〇	一〇	一〇	一〇
		円	一四	一四	一四	一四	一四	一四	一四	一四	一四	一四	一四	一四	一四	一四	一四	一四	一四
	えび	円	一八	一八	一八	一八	一八	一八	一八	一八	一八	一八	一八	一八	一八	一八	一八	一八	一八
		円	一二	一二	一二	一二	一二	一二	一二	一二	一二	一二	一二	一二	一二	一二	一二	一二	一二
	まき	円	一〇	一〇	一〇	一〇	一〇	一〇	一〇	一〇	一〇	一〇	一〇	一〇	一〇	一〇	一〇	一〇	一〇
		円	一四	一四	一四	一四	一四	一四	一四	一四	一四	一四	一四	一四	一四	一四	一四	一四	一四
二月	ぶり	二七円	二五	二九	二九	二八	二九	二五	二五	二五	二五	二五	二五	二五	二五	二五	二五	二五	二五
		二〇円	二五	二七	二七	二八	二七	二五	二五	二五	二五	二五	二五	二五	二五	二五	二五	二五	二五
	さわら	円	二五	二五	二五	二五	二五	二五	二五	二五	二五	二五	二五	二五	二五	二五	二五	二五	二五
		円	二五	二五	二五	二五	二五	二五	二五	二五	二五	二五	二五	二五	二五	二五	二五	二五	二五
	ひらめ	円	二一	二一	二〇	二〇	二〇	二〇	二〇	二〇	二〇	二〇	二〇	二〇	二〇	二〇	二〇	二〇	二〇
		円	二二	二二	二二	二二	二二	二二	二二	二二	二二	二二	二二	二二	二二	二二	二二	二二	二二
	たい	円	一六	一六	一六	一六	一六	一六	一六	一六	一六	一六	一六	一六	一六	一六	一六	一六	一六
	ひぼ	円	一四	一四	一四	一四	一四	一四	一四	一四	一四	一四	一四	一四	一四	一四	一四	一四	一四
	ぼら	円	一五	一五	一五	一五	一五	一五	一五	一五	一五	一五	一五	一五	一五	一五	一五	一五	一五
		円	一二	一二	一二	一二	一二	一二	一二	一二	一二	一二	一二	一二	一二	一二	一二	一二	一二
	かしら	円	一七	一七	一七	一七	一七	一七	一七	一七	一七	一七	一七	一七	一七	一七	一七	一七	一七
		円	一六	一六	一六	一六	一六	一六	一六	一六	一六	一六	一六	一六	一六	一六	一六	一六	一六
	がつを	円	一八	一八	一八	一八	一八	一八	一八	一八	一八	一八	一八	一八	一八	一八	一八	一八	一八
		円	一六	一六	一六	一六	一六	一六	一六	一六	一六	一六	一六	一六	一六	一六	一六	一六	一六
	いか	円	一三	一三	一三	一三	一三	一三	一三	一三	一三	一三	一三	一三	一三	一三	一三	一三	一三
		円	一八	一八	一八	一八	一八	一八	一八	一八	一八	一八	一八	一八	一八	一八	一八	一八	一八
	ぐち	円	一六	一六	一六	一六	一六	一六	一六	一六	一六	一六	一六	一六	一六	一六	一六	一六	一六
		円	一四	一四	一四	一四	一四	一四	一四	一四	一四	一四	一四	一四	一四	一四	一四	一四	一四
	さめ	円	一〇	一〇	一〇	一〇	一〇	一〇	一〇	一〇	一〇	一〇	一〇	一〇	一〇	一〇	一〇	一〇	一〇
		円	一四	一四	一四	一四	一四	一四	一四	一四	一四	一四	一四	一四	一四	一四	一四	一四	一四
	えび	円	一八	一八	一八	一八	一八	一八	一八	一八	一八	一八	一八	一八	一八	一八	一八	一八	一八
		円	一二	一二	一二	一二	一二	一二	一二	一二	一二	一二	一二	一二	一二	一二	一二	一二	一二
	まき	円	一〇	一〇	一〇	一〇	一〇	一〇	一〇	一〇	一〇	一〇	一〇	一〇	一〇	一〇	一〇	一〇	一〇
		円	一四	一四	一四	一四	一四	一四	一四	一四	一四	一四	一四	一四	一四	一四	一四	一四	一四

年月別	魚名	大正三年	同四年	同十五年	昭和二年	同三年	同四年	同五年	同六年	同七年	平均価格 大正三年	同四年	同十五年	昭和二年	同三年	同四年	同五年	同六年	同七年
九月	ぶり	二二円	二〇	二六	二五						二二	二二	二二	二二	二二	二二	二二	二二	二二
		二〇円	二〇	二〇	二〇	二〇	二〇	二〇	二〇	二〇	二〇	二〇	二〇	二〇	二〇	二〇	二〇	二〇	二〇
	さわら	二〇円	二〇	二〇	二〇	二〇	二〇	二〇	二〇	二〇	二〇	二〇	二〇	二〇	二〇	二〇	二〇	二〇	二〇
		二〇円	二〇	二〇	二〇	二〇	二〇	二〇	二〇	二〇	二〇	二〇	二〇	二〇	二〇	二〇	二〇	二〇	二〇
	ひらめ	二〇円	二〇	二〇	二〇	二〇	二〇	二〇	二〇	二〇	二〇	二〇	二〇	二〇	二〇	二〇	二〇	二〇	二〇
		二〇円	二〇	二〇	二〇	二〇	二〇	二〇	二〇	二〇	二〇	二〇	二〇	二〇	二〇	二〇	二〇	二〇	二〇
	たい	円																	
	ひぼ	円																	
	ぼら	円																	
		円																	
	かしら	円																	
		円																	
	がつを	円																	
		円																	
	いか	円																	
		円																	
	ぐち	円																	
		円																	
	さめ	円																	
		円																	
	えび	円																	
		円																	
	まき	円																	
		円																	
十月	ぶり	二三円	二二	二二	二二	二二	二二	二二	二二	二二	二二	二二	二二	二二	二二	二二	二二	二二	二二
		二〇円	二〇	二〇	二〇	二〇	二〇	二〇	二〇	二〇	二〇	二〇	二〇	二〇	二〇	二〇	二〇	二〇	二〇
	さわら	二〇円	二〇	二〇	二〇	二〇	二〇	二〇	二〇	二〇	二〇	二〇	二〇	二〇	二〇	二〇	二〇	二〇	二〇
		二〇円	二〇	二〇	二〇	二〇	二〇	二〇	二〇	二〇	二〇	二〇	二〇	二〇	二〇	二〇	二〇	二〇	二〇
	ひらめ	二〇円	二〇	二〇	二〇	二〇	二〇	二〇	二〇	二〇	二〇	二〇	二〇	二〇	二〇	二〇	二〇	二〇	二〇
		二〇円	二〇	二〇	二〇	二〇	二〇	二〇	二〇	二〇	二〇	二〇	二〇	二〇	二〇	二〇	二〇	二〇	二〇
	たい	円																	
	ひぼ	円																	
	ぼら	円																	
		円																	
	かしら	円																	
		円																	
	がつを	円																	
		円																	
	いか	円																	
		円																	
	ぐち	円																	
		円																	
	さめ	円																	
		円																	
	えび	円																	
		円																	
	まき	円																	
		円																	
十一月	ぶり	二二円	二二	二二	二二	二二	二二	二二	二二	二二	二二	二二	二二	二二	二二	二二	二二	二二	二二
		二〇円	二〇	二〇	二〇	二〇	二〇	二〇	二〇	二〇	二〇	二〇	二〇	二〇	二〇	二〇	二〇	二〇	二〇
	さわら	二〇円	二〇	二〇	二〇	二〇	二〇	二〇	二〇	二〇	二〇	二〇	二〇	二〇	二〇	二〇	二〇	二〇	二〇
		二〇円	二〇	二〇	二〇	二〇	二〇	二〇	二〇	二〇	二〇	二〇	二〇	二〇	二〇	二〇	二〇	二〇	二〇
	ひらめ	二〇円	二〇	二〇	二〇	二〇	二〇	二〇	二〇	二〇	二〇	二〇	二〇	二〇	二〇	二〇	二〇	二〇	二〇
		二〇円	二〇	二〇	二〇	二〇	二〇	二〇	二〇	二〇	二〇	二〇	二〇	二〇	二〇	二〇	二〇	二〇	二〇
	たい	円																	
	ひぼ	円																	
	ぼら	円																	
		円																	
	かしら	円																	
		円																	
	がつを	円																	
		円																	
	いか	円																	
		円																	
	ぐち	円																	
		円																	
	さめ	円																	
		円																	
	えび	円																	
		円																	
	まき	円																	
		円																	
十二月	ぶり	二四円	二二	二二	二二	二二	二二	二二	二二	二二	二二	二二	二二	二二	二二	二二	二二	二二	二二
		二〇円	二〇	二〇	二〇	二〇	二〇	二〇	二〇	二〇	二〇	二〇	二〇	二〇	二〇	二〇	二〇	二〇	二〇
	さわら	二〇円	二〇	二〇	二〇	二〇	二〇	二〇	二〇	二〇	二〇	二〇	二〇	二〇	二〇	二〇	二〇	二〇	二〇
		二〇円	二〇	二〇	二〇	二〇	二〇	二〇	二〇	二〇	二〇	二〇	二〇	二〇	二〇	二〇	二〇	二〇	二〇
	ひらめ	二〇円	二〇	二〇	二〇	二〇	二〇	二〇	二〇	二〇	二〇	二〇	二〇	二〇	二〇	二〇	二〇	二〇	二〇
		二〇円	二〇	二〇	二〇	二〇	二〇	二〇	二〇	二〇	二〇	二〇	二〇	二〇	二〇	二〇	二〇	二〇	二〇
	たい	円																	
	ひぼ	円																	
	ぼら	円																	
		円																	
	かしら	円																	
		円																	
	がつを	円																	
		円																	
	いか	円																	
		円																	
	ぐち	円																	
		円																	
	さめ	円																	
		円																	
	えび	円																	
		円																	
	まき	円																	
		円																	

月	年																								
三月	大正十三年	二〇	一五	五三	―	―	―	―	―	―	―	―	―	―	―	―	―	―	―	―	―	二一三	一五五	―	―
	同十四年	一八	一六	―	―	―	―	―	―	―	―	―	―	―	―	―	―	―	―	―	―	二四四	一九〇	二三六	一七五
	同十五年	一四	一二	―	―	―	―	―	―	―	―	―	―	―	―	―	―	九	七	―	―	一九七	一四五	一七八	一三七
	昭和二年	一七	一五	五七	五〇	二一	一六	―	―	一三	一一	―	―	―	―	―	―	九	八	九	七	二〇二	一五六	一八八	一四五
	同三年	二〇	一八	七六	六〇	一六	一四	―	―	一二	一〇	六	五	―	―	―	―	九	八	九	七	二〇八	一五六	一八四	一五三
	同四年	二一	一九	―	―	一八	一五	―	―	一四	一一	七	六	一〇	九	一四	一〇	八	七	九	八	二一〇	一四七	一七一	一三九
	同五年	―	―	―	―	二〇	一七	―	―	一五	一二	八	六	―	―	一四	八	―	―	一〇	八	一三七	一一五	一一七	九〇
	同六年	一二	一〇	六二	四九	二三	一九	七	五	二一	八	七	五	―	―	―	―	七	五	六	五	一五七	一一五	―	―
	同七年	六、五	六	五〇	三六	一九	一四	―	―	―	―	―	―	―	―	一三	八	四	三、五	五、五	四	一〇八	九八	九六	七三
四月	大正十三年	一八	一四	四〇	三〇	―	―	―	―	―	―	―	―	―	―	―	―	―	―	―	―	一九〇	一一〇	―	―
	同十四年	一九	一七	―	―	―	―	―	―	―	―	―	―	―	―	―	―	―	―	―	―	二六三	二一〇	二三〇	一八二
	同十五年	一七	一五	―	―	―	―	―	―	―	―	―	―	―	―	―	―	一〇	八	―	―	二四〇	一六四	二〇三	一四四
	昭和二年	一四	一三	―	―	一九	一三	―	―	一二	九	―	―	―	―	―	―	八	七	八	七	二〇一	一五六	一八九	一三七
	同三年	一五、三	一五	三六	三〇	一五	一四	―	―	一〇	九	―	―	二	一〇	―	―	九	八	七	六	二四五	一七四	二三〇	一八七
	同四年	一七	一五	―	―	一九	一五	―	―	一三	一三	七	六	―	―	一七	一三	九	八	九	八	二三八	一七四	二三三	一六三
	同五年	一三	一二	―	―	二〇	一七	―	―	一三	一〇	―	―	―	―	一五	七	―	―	七	六	一三八	一一五	一一四	七七
	同六年	一三	一〇	四七	三八	二三	一八	二	八	―	―	一三	一〇	―	―	一七	二	七	四、五	六	五	一七四	一二七	一七三	一一九
	同七年	八	七、五	三四	二七	一八	一三	―	―	九	七	―	―	―	―	二三	八	六、五	四、五	六	四	一〇六	八八	八〇	五三
五月	大正十三年	一七	一五	二七	二四	―	―	―	―	―	―	―	―	―	―	―	―	―	―	―	―	一八〇	一一六	―	―
	同十四年	一六	一四	―	―	二一	一五	―	―	―	―	―	―	―	―	―	―	―	―	―	―	一九三	一六二	一五七	一三一
	同十五年	一五	一四	三〇	二七	一八	一三	―	―	―	―	―	―	―	―	―	―	六	五	―	―	一九九	一三七	一五三	一〇〇
	昭和二年	一三	一二	三三	二八	一六	一〇	―	―	八	七	―	―	―	―	―	―	七	六	七	六	二〇三	一四六	一八七	一二七
	同三年	一四	一三	三七	三二	一九	一七	―	―	七	五	―	―	―	―	一三	二	七	六、五	七	五	二一七	一三〇	一八六	八三
	同四年	一五	一四	三七	三四	一七	一四、五	―	―	八	七	三、一	二、五	九	八	二	七	八	七	七	六	二二〇	一五三	一九〇	一二九
	同五年	九	八	二六	二三	一四	一二	―	―	八	七	―	―	五	八、五	九	七	―	―	六、二	四、七	一二九	一〇三	九五	六一
	同六年	一〇	九	三七	三〇	一五	一〇	八	七	一〇	六	―	―	六	五、五	一三	八	八	六	五	四	一二七	一九四	一〇〇	六四
	同七年	七	六	二四	一八	一三	七	―	―	六	四	―	―	―	―	八	六	六	四	五	三	一〇二	八三	七七	五一
六月	大正十三年	一三	一〇	三一	二三	―	―	―	―	―	―	―	―	―	―	―	―	―	―	―	―	一七一	一〇〇	―	―
	同十四年	―	―	二八	二三	一三	九	―	―	―	―	―	―	―	―	―	―	―	―	―	―	一五九	一三三	一三二	九五
	同十五年	一〇	九、五	二九	二三	一四	九	―	―	―	―	―	―	―	―	―	―	七	六	―	―	一五四	八七	一一九	六五
	昭和二年	一二	九	三四	二七	一三	八	―	―	八	四	―	―	―	―	―	―	六	六	七	六	一七八	一一七	一五八	一〇四
	同三年	一三	一〇	二九	二五	一三	七	―	―	―	―	―	―	三	二	一三	一〇	五、二	五、五	六	五	一五八	八二	一二七	五八
	同四年	九	七	三四	三〇	一三	一二	八	七	八	七	―	―	―	―	一二	八	七	六	六	五	一五六	一〇八	一一四	八三
	同五年	―	―	二九	二五	一〇	九	八	六	五	四	―	―	八	七	一〇	八	―	―	五	四	九九	七四	七一	四七
	同六年	―	―	二四	一七	一〇	七	八	七	九	六	―	―	―	―	七	五	―	―	三、七	三	七四	五五	五六	三五
	同七年	五、五	四	一六	二三	一〇	六	―	―	五	三	―	―	―	―	六	四	六	四	三、五	二、五	七六	六三	五八	四五
七月	大正十三年	―	―	三三	一七	―	―	―	―	―	―	―	―	―	―	―	―	―	―	―	―	一二〇	八二	―	―
	同十四年	―	―	三三	二三	二一	七	―	―	―	―	―	―	―	―	―	―	―	―	―	―	一三三	一一一	九七	七三
	同十五年	八	七	二一	一八	一三	九	―	―	―	―	―	―	八	七	―	―	―	―	―	―	一二四	七四	九三	六〇
	昭和二年	七	六	―	―	二一	八、五	―	―	―	―	―	―	―	―	―	―	七	六	六	五	一五七	一〇六	一三八	九六
	同三年	―	―	二七	二一	一八	八	―	―	―	―	―	―	―	―	―	―	七	六	七	五	一二六	七四	一〇〇	五三
	同四年	八	七	二一	一九	一三	一三	六、四	五、五	―	―	―	―	―	―	九	七	六、二	五、六	六	五	一二二	一八四	八五	六七
	同五年	―	―	―	―	―	―	―	―	―	―	―	―	四	三	二一	八	―	―	七	六、五	八〇	五七	五九	四一
	同六年	―	―	二四	一八	―	―	―	―	―	―	―	―	―	―	―	―	―	―	五、九	四、八	五七	四八	四七	三四
	同七年	―	―	―	―	―	―	―	―	―	―	―	―	四、五	三、五	―	―	六	四	六	四	六五	五〇	四七	三一
八月	大正十三年	―	―	二六	―	―	―	―	―	―	―	―	―	―	―	―	―	―	―	―	―	一四二	一〇八	一〇一	七六
	同十四年	―	―	三一	二五	一三	七	―	―	―	―	―	―	―	―	―	―	―	―	―	―	一一九	九九	九四	七二
	同十五年	二	七	二五	二〇	九、五	八	―	―	―	―	―	―	―	―	―	―	―	―	―	―	一一八	七三	八八	六四
	昭和二年	―	―	二六	二三	―	―	―	―	一一	九	―	―	八	七	―	―	八	七	七	六、五	一三三	九六	一一三	八三
	同三年	三	二	三〇	二四	一三	二	―	―	一一	九	―	―	一〇	八	―	―	九	八	九	七	一三一	七四	一〇七	六〇
	同四年	―	―	―	―	―	―	―	―	―	―	―	―	―	―	―	―	―	―	六	五	一一八	八五	九一	六八
	同五年	―	―	三〇	二五	一四	二	―	―	―	―	―	―	六	五	―	―	―	―	九	八	八二	五七	六三	四二
	同六年	―	―	二三	一八	―	―	―	―	―	―	―	―	―	―	―	―	四	三	四	三	六一	四四	五三	四〇
	同七年	―	―	―	―	―	―	―	―	―	―	―	―	―	―	―	―	五	三	六	四	七四	五二	五七	四〇
九月	大正十三年	―	―	三四	二九	―	―	―	―	―	―	―	―	―	―	―	―	―	―	―	―	一六五	一二三	一一三	八三
	同十四年	二	九	三三	二〇	―	―	―	―	―	―	―	―	七	六	―	―	―	―	―	―	一一五	八二	九三	六五
	同十五年	―	―	二六	二四	一〇	九	―	―	九	七	―	―	―	―	―	―	一二	八	一〇	九	一三九	七三	一〇七	六七
	昭和二年	―	―	三三	二八	―	―	―	―	八	七	―	―	八	七	―	―	一〇	九	八	七	一四五	一〇七	一二四	九三
	同三年	―	―	三七	三〇	―	―	―	―	一〇	九	―	―	八	七	―	―	八	七	八	六	一〇二	六一	八四	五一
	同四年	―	―	二八	二四	―	―	二	九	一一	八	―	―	八	七	―	―	九	八	一〇	九	一一四	八六	九一	六六
	同五年	―	―	三二	二七	一六	三	―	―	―	―	―	―	四、二	三	―	―	―	―	七	六	七四	四八	五六	三九
	同六年	―	―	二六	一九	―	―	―	―	―	―	―	―	―	―	―	―	四	三	六	五	七五	五六	五九	四四
	同七年	二	九	二七	二三	―	―	二	六	―	―	―	―	六	五	―	―	六	四	六	四	七一	四八	四九	三一
十月	大正十三年	一七	一三	三七	三五	―	―	―	―	―	―	―	―	―	―	―	―	―	―	―	―	九七	六七	九六	五五
	同十四年	一三	一〇	―	―	一二	八	―	―	―	―	―	―	―	―	―	―	―	―	―	―	一三〇	七六	一〇四	六九
	同十五年	―	―	三二	二五	一四	三	―	―	一〇	六	―	―	―	―	―	―	一一	九	一一	九	一四九	七二	一一八	七一
	昭和二年	一五	一三	三五	三〇	―	―	―	―	―	―	―	―	―	―	―	―	一〇	九	一〇	九	一五四	一一二	一二七	九〇
	同三年	一五	一三	三七	三二	―	―	一〇	八	一〇	九	―	―	八	七	―	―	一一	九	一〇	八	一三五	七〇	一一三	六八
	同四年	一四	一三	三七	三三	―	―	一二	一〇	一一	一〇	―	―	九	八	一三	八	一〇	九	九	八	一二四	九八	一〇二	七四
	同五年	九	七	三九	三四	―	―	七	六	―	―	―	―	―	―	二四	一〇	―	―	七	六	七九	五五	六三	四六
	同六年	―	―	三九	二六	―	―	―	―	―	―	―	―	―	―	―	―	六、五	五	七	五	七三	五六	六六	四九
	同七年	一四	三	二五	一九	―	―	九、五	五	―	―	―	―	六	五	―	―	五、五	四	六、六	四、五	九七	五九	六〇	四二
十一月	大正十三年	一六	一三	―	―	―	―	―	―	―	―	―	―	―	―	―	―	―	―	―	―	一〇七	七八	九七	七〇
	同十四年	一六	一三	―	―	二三	二四	―	―	―	―	―	―	―	―	―	―	―	―	―	―	一六一	八三	一四二	八四
	同十五年	一三	一三	―	―	―	―	―	―	一〇	九	―	―	―	―	―	―	七	六	―	―	一五六	七九	一二七	七四
	昭和二年	一五、五	一三、五	三九	三二	二三	一七	―	―	―	―	―	―	―	―	―	―	九	七	八	七	一五二	一二二	一三〇	九〇
	同三年	一八	一六	四一	三四	二四	一三	三	九	三	二	一八	一五	―	―	一六	三	九	八	九	八	一五九	九三	一三四	八三

同四年	同五年	同六年	同七年
一三	一二	—	一三
一〇	一〇	—	一二
三五	三八	二九	二八
二九	三三	二〇	二一
一七	—	—	一三
一四	—	—	一〇
九	七、五	—	七、五
七	五、三	—	五、五
二	—	九	—
九	—	七	—
—	—	—	—
—	—	—	—
八	—	—	—
七	—	—	—
九	一四	九	—
七	七	六	—
七	—	—	六
六	—	—	四、五
六	五、四	四、二	五、五
五	四、七	三、五	三、五
一四二	一〇九	八八	一二三
一三一	六九	六四	六九
一二二	七五	七七	八七
九七	五九	五六	五三

十二月								
大正十三年	同十四年	同十五年	昭和二年	同三年	同四年	同五年	同六年	同七年
二七	二五	一七	一八	二三	一五	一四	—	一七
二三	二三	一五	一六	二一	一四	一三	—	一五
—	—	—	四四	四二	四三	四三	四二	四四
—	—	—	三九	三七	三八	三五	三一	三七
—	三三	—	二三	二七	二五	一八	—	一五
—	二〇	—	一八	一四	二一	一三	—	一〇
—	—	—	—	一四	一四	七	—	八
—	—	—	—	一三	一二	五	—	五、五
—	—	一三	—	一五	一三	一一	一二	一七
—	—	一三	—	一三	九	九	八	八
—	—	—	八	八	八	—	—	—
—	—	—	六	七	六	—	—	—
—	—	—	—	—	八	—	—	七
—	—	—	—	—	七	—	—	五、五
—	—	—	—	一五	一一	一四	八	—
—	—	—	—	一三	八	八	五	—
—	—	九	九	九	九	—	五、五	六
—	—	七	八	八	八	—	四、五	五
—	—	—	—	一〇	八	六	五、五	五、五
—	—	—	—	八	七	五	四、五	四
一三一	一六七	一七三	一七一	一七四	一六六	一〇九	一〇〇	一三九
九三	九八	一〇〇	一三六	一三六	一二九	七三	七五	九四
一一六	一五二	一五〇	一五〇	一五六	一五四	九五	八八	一〇六
九〇	九八	九三	一〇九	一〇〇	一一五	七〇	七〇	六二

平均價								
大正十三年	同十四年	同十五年	昭和二年	同三年	同四年	同五年	同六年	同七年
二〇	一八	一四	一四	一六	一五	一三	一五	一〇
一五	一六	一三	一二	一五	一三	一〇	一三	九
三八	二六	二七	四一	四七	三六	三九	四〇	三三
二六	二三	二三	三五	四〇	三一	三三	三一	二五
—	一八	一六	一八	一八	一八	一七	一八	一五
—	一一	一二	一三	一三	一五	一五	一四	一一
—	—	—	—	一三	一一	九	八	九
—	—	—	—	一〇	九	七	七	五、五
—	—	一一	一〇	一二	一三	一一	一一	九、五
—	—	九	八	一〇	一〇	一〇	八	六、五
—	—	九	八	九	七	八	八	—
—	—	七	六	八	六	六	六	—
—	七	八	八	一〇	九	七	六	六
—	六	七	七	九	八	六	五	五、五
—	—	—	—	一四	一二	一二	一一	一〇、五
—	—	—	—	一二	九	一〇	七	七
—	—	九	八	八	八	—	六	六
—	—	七	七	七	七	—	四	四
—	—	一二	八	八	八	七	五	五、五
—	—	九	七	七	七	六	四	四
一五八	一七三	一六八	一七二	一七一	一六四	一〇六	一〇五	九九
一一〇	一三〇	一〇六	一二八	一二一	一三二	八三	七七	七四
一〇五	一四六	一四〇	一五三	一四七	一四〇	八六	八八	七九
七五	一二一	九四	一一〇	九八	一〇六	六三	六二	五四

關西物（其三）（十貫建單位圓）

年月別		一月								
魚名		大正十三年	同十四年	同十五年	昭和二年	同三年	同四年	同五年	同六年	同七年
しばえび	円	五四	四五	九五	九九	九四	九六	三〇	六二	三六
	円	三六	三五	七	七九	七四	六六	二四	四六	二六
すえび	円	九九	一〇三	一一七	一一六	一三三	一〇一	八五	七五	八〇
	円	八〇	七六	八四	九五	九七	八三	六三	五	五二
くまえび	円	一三〇	一三一	一三七	一三五	一四五	一一九	一一八	一八七	一〇八
	円	一一〇	一一四	一一三	一〇〇	一三六	一〇四	一〇二	七三	九四
無頭いせえび	円	—	—	一四九	一三九	一五五	—	一一八	一三一	一〇三
	円	—	—	一〇六	一〇〇	一一三	—	七九	八〇	七〇
（大正えび大）（一尾ニ付）	錢	—	—	—	—	—	—	一四	—	一三
	錢	—	—	—	—	—	—	一〇	—	八
（大正えび小）（一尾ニ付）	錢	—	—	—	—	—	—	四、八	—	四、五
	錢	—	—	—	—	—	—	四	—	二、五

年月別		二月								
魚名		大正十三年	同十四年	同十五年	昭和二年	同三年	同四年	同五年	同六年	同七年
しばえび	円	七八	一〇一	一〇五	一四四	一〇九	一一〇	三四	六七	四八
	円	六〇	八三	八〇	一三三	九一	八一	二九	四五	三五
すえび	円	一一五	一二九	一三四	一四一	一三一	一三二	一〇四	八〇	八九
	円	九〇	九九	九八	一二一	一三一	一〇六	八四	六一	六一
くまえび	円	一五〇	一四二	一五六	一五一	一六〇	一三三	一二七	一〇三	一〇五
	円	一三〇	一一三	一三四	一三一	一四六	一一七	一二三	八七	九一
無頭いせえび	円	—	—	—	一三七	一六四	—	一一九	—	一一〇
	円	—	—	—	一二〇	一三〇	—	七〇	—	七七
（大正えび大）（一尾ニ付）	錢	—	—	—	—	—	—	一五	一五	一三
	錢	—	—	—	—	—	—	一三	一一	一〇
（大正えび小）（一尾ニ付）	錢	—	—	—	—	—	—	六、五	—	五、〇
	錢	—	—	—	—	—	—	五、〇	—	三、五

年月別		三月								
魚名		大正十三年	同十四年	同十五年	昭和二年	同三年	同四年	同五年	同六年	同七年
しばえび	円	七〇	一三九	一二九	一五九	一三二	一〇五	五一	六九	五三
	円	五六	一二四	九九	一三九	一〇二	七六	四五	五二	三五
すえび	円	一一四	一五七	一四三	一三八	一四〇	一三〇	一二〇	八九	八七
	円	九八	一三四	一〇五	一三一	一一八	一〇六	八七	六一	五九
くまえび	円	一二七	一八一	一六三	一四九	一六一	一五二	一三四	一二四	九九
	円	一一〇	一四九	一四三	一三四	一五〇	一三七	一〇八	九七	九三
無頭いせえび	円	—	—	—	一四四	—	—	一三四	一三〇	一二九
	円	—	—	—	一一九	—	—	八三	八八	八〇
（大正えび大）（一尾ニ付）	錢	—	—	—	—	—	—	一五	一三	一二
	錢	—	—	—	—	—	—	一三	一〇	六
（大正えび小）（一尾ニ付）	錢	—	—	—	—	—	—	六、四	—	三
	錢	—	—	—	—	—	—	五、二	—	二、五

年月別		四月								
魚名		大正十三年	同十四年	同十五年	昭和二年	同三年	同四年	同五年	同六年	同七年
しばえび	円	七〇	一二五	一三〇	一五三	一一三	一〇一	四七	七三	五二
	円	四〇	九〇	九一	一一三	八六	七一	四二	五一	三三
すえび	円	一二二	一四〇	一五三	一二九	一三一	一三五	九八	八一	六七
	円	九四	一二四	九八	一一三	一〇九	一一一	七六	六二	四八
くまえび	円	一一〇	一九五	一八六	一四二	一七四	一六〇	一一三	一一八	九三
	円	七〇	一六七	一五六	一二八	一五八	一四三	九九	一〇〇	八二
無頭いせえび	円	—	—	—	一一八	一四〇	—	一三〇	一三八	一一四
	円	—	—	—	一〇三	一一五	—	八八	七八	六六
（大正えび大）（一尾ニ付）	錢	—	一二	一三	—	—	九	一〇	七、三	五、二
	錢	—	八	九	—	—	八	七	五、八	三、九
（大正えび小）（一尾ニ付）	錢	—	五、五	六	—	—	四	五	四	二
	錢	—	四、五	四	—	—	三	三、四	二、五	一、二

年月別		五月								
魚名		大正十三年	同十四年	同十五年	昭和二年	同三年	同四年	同五年	同六年	同七年
しばえび	円	六〇	七六	七三	八〇	六九	七〇	三〇	五〇	四三
	円	三三	五五	五三	五四	四九	五八	二五	三九	二六
すえび	円	七〇	八六	一〇二	八七	九〇	九〇	五九	五八	四八
	円	五五	四八	六四	六六	六八	六八	四八	四二	三三
くまえび	円	一〇〇	一二五	一三四	一〇九	一三一	一三二	八三	九二	八八
	円	八〇	一〇二	一一〇	九六	一一六	一一二	六七	七九	八一
無頭いせえび	円	—	—	—	一〇三	一〇八	—	一二七	一〇五	九七
	円	—	—	—	七五	七六	—	七〇	六九	五四
（大正えび大）（一尾ニ付）	錢	—	九	一〇	—	—	九	九	六、八	四、八
	錢	—	七	七	—	—	七	七	四、八	三、三
（大正えび小）（一尾ニ付）	錢	—	五	五	—	—	五	四、三	三、四	二、四
	錢	—	三、五	四	—	—	四	三、二	二、六	一、五

六月	大正十三年	七四	五七	四三	五〇	九三	七三	―	―	―	―	―	―
	同十四年	六一	四二	六二	四四	九八	七九	―	―	九	六	五	五
	同十五年	七一	五〇	六二	四二	九一	七三	―	―	八	六	四、五	三、三
	昭和二年	五五	四三	五七	四三	九〇	七七	―	―	―	―	―	―
	同三年	五四	四一	五一	三九	九一	七八	―	―	―	―	―	―
	同四年	六三	四六	五七	四五	九五	八一	一四七	一二九	一三	八	五、五	四
	同五年	二八	二三	四二	三三	七〇	五五	―	―	一〇	七、五	三、八	三
	同六年	三七	二六	三三	二六	五九	四七	九七	六六	六	四、五	二、五	一、七
	同七年	三六	二八	四〇	二九	六八	五七	一〇八	七〇	六	四、六	二、一	一、四
七月	大正十三年	四八	三七	三八	三〇	八五	六九	―	―	―	―	―	―
	同十四年	五五	四一	五二	三九	九〇	七〇	―	―	―	―	―	―
	同十五年	七〇	四九	五四	三七	八一	六六	―	―	―	―	―	―
	昭和二年	五一	四一	五〇	三八	八八	七三	―	―	―	―	―	―
	同三年	四〇	三一	四四	三五	七五	六六	―	―	―	―	―	―
	同四年	四五	三五	四四	三六	七五	六一	―	―	―	―	―	―
	同五年	三〇	二三	三六	二七	五八	四三	―	―	―	―	―	―
	同六年	三四	二六	三一	二五	五五	四四	一〇〇	七〇	―	―	―	―
	同七年	三〇	二一	三二	二四	五四	四二	一〇五	七〇	五	三、五	―	―
八月	大正十三年	三六	三一	三五	二八	八一	六五	―	―	―	―	―	―
	同十四年	五三	四一	五四	三八	八四	六七	八九	五二	―	―	―	―
	同十五年	五六	四一	四八	三六	七三	五八	八三	五九	―	―	―	―
	昭和二年	五六	四五	五〇	三八	八二	七〇	八八	六五	―	―	―	―
	同三年	―	―	四七	三九	七四	六三	一〇八	七八	―	―	―	―
	同四年	―	―	四〇	三一	六七	五六	―	―	―	―	―	―
	同五年	三五	二五	三七	二八	―	―	―	―	―	―	―	―
	同六年	三三	二五	三四	二五	四八	三八	―	―	―	―	―	―
	同七年	三一	二四	三五	二六	五〇	四〇	八五	四六	―	―	―	―
九月	大正十三年	五四	―	四三	三八	八八	七一	―	―	―	―	―	―
	同十四年	四七	三四	五〇	三五	七八	五六	八三	五一	―	―	―	―
	同十五年	五四	四〇	五四	三九	七七	五六	九五	六四	―	―	―	―
	昭和二年	五八	四八	五四	四三	八三	七一	一〇九	七六	―	―	―	―
	同三年	二五	一八	三八	三二	六三	四七	一〇〇	七八	―	―	―	―
	同四年	―	―	三九	三三	―	―	一一八	七七	―	―	―	―
	同五年	一六	二一	三七	二八	―	―	八五	七四	―	―	―	―
	同六年	四二	三三	四三	三五	五七	四七	八〇	五一	―	―	―	―
	同七年	三四	二六	三七	三〇	四五	三三	八〇	四二	―	―	―	―
十月	大正十三年	三八	三三	四八	三五	六六	五四	―	―	―	―	―	―
	同十四年	四八	三九	六〇	四五	七七	五七	九七	五八	―	―	―	―
	同十五年	四三	三二	五四	四〇	七四	五八	一一三	六九	―	―	―	―
	昭和二年	三八	三〇	五八	四六	七四	九一	一一八	八六	―	―	―	―
	同三年	四二	三五	五	四一	六八	五三	一二二	八一	―	―	―	―
	同四年	―	―	四五	三四	―	―	一二五	八四	八	六	―	―
	同五年	一七	一四	三六	二八	五〇	三九	九五	七三	八五	六	四	三
	同六年	三五	二八	四一	三二	五七	四七	八四	五五	一一	八	―	―
	同七年	四〇	二三	四二	三〇	四八	四〇	八一	四七	六	四	―	―
十一月	大正十三年	四四	三三	八七	六七	八七	六七	―	―	―	―	―	―
	同十四年	六一	三八	七四	五一	八九	六三	一二五	九六	―	―	―	―
	同十五年	五二	三六	七〇	五一	八三	六八	一二五	七七	―	―	―	―
	昭和二年	五四	三七	六五	五〇	八二	六八	一三一	九一	―	―	―	―
	同三年	六七	四七	七三	五八	九二	七八	一四五	九六	―	―	―	―
	同四年	三三	二七	六〇	四四	七八	六二	一三二	八八	一〇	七	―	―
	同五年	三九	三一	四八	三四	六一	五〇	一二七	五五	九	六	四、八	三、三
	同六年	三九	二六	四五	三〇	六五	五五	一一〇	六五	八、五	六	四	二、六
	同七年	三五	二一	五二	三五	六六	五四	八五	六〇	八	五	―	―
十二月	大正十三年	五九	四三	一〇六	八五	一〇六	八六	―	―	―	―	―	―
	同十四年	七六	五二	一〇〇	六八	一〇八	八四	一四二	一二二	―	―	―	―
	同十五年	七八	五七	九五	七四	一一七	九四	一二九	八七	―	―	―	―
	昭和二年	六八	四五	七九	六一	九七	七八	一四五	九九	―	―	―	―
	同三年	八三	五四	八五	六五	一〇一	八五	一六一	二五	―	―	―	―
	同四年	三三	二七	七四	四九	九四	七六	一三三	一〇九	一一	九	三、七	三
	同五年	四二	三三	五七	四一	七二	六〇	一三二	六六	一〇	五	四	二、五
	同六年	四八	三一	五九	三五	六八	五七	一〇六	六三	一〇	四、五	三、四	一、九
	同七年	三五	二五	六一	三九	八一	六八	八九	六三	六	四、七	二、九	二
平均魚價	大正十三年	五七	四一	七八	六三	一〇二	八一	―	―	―	―	―	―
	同十四年	七四	五五	八九	六六	一一七	九三	一〇七	七四	一〇	七	五	四
	同十五年	八〇	五八	九一	六四	一一四	九四	一一六	七七	一〇	七	五	四
	昭和二年	八五	六六	八五	七〇	一〇六	九一	一三二	九二	―	―	―	―
	同三年	七四	五六	八四	六八	一一一	九七	一三四	九八	―	―	―	―
	同四年	七四	五四	七七	六二	一一一	九五	一二七	九五	一〇	七、五	四、五	三、九
	同五年	三三	二七	六二	四八	八八	七四	一一七	六四	一一	八、二	四、八	三、六
	同六年	四九	三六	五六	四一	七七	六四	一〇六	六九	九、七	六、八	三、五	二、三
	同七年	三八	二七	五六	三九	七五	六五	九八	六二	七、八	五、三	三、一	二、一

（四）三陸物（其一）

（十貫建單位圓）

年月別		一月								
魚名		大正十三年	同十四年	同十五年	昭和二年	同三年	同四年	同五年	同六年	同七年
まかぢき	円	―	―	―	―	―	―	―	三九	三二
	円	―	―	―	―	―	―	―	三三	二二
めかぢき	円	三二	二四	一七	一五	三〇	―	―	一四	一四
	円	二九	一四	一三	一三	二七	―	―	一三	一二
まぐろ	円	八〇	六〇	五四	三四	九〇	七一	六〇	四八	五五
	円	六七	五五	四八	二九	七八	五七	五三	四〇	四六
めばる	円	―	―	―	―	―	一七	―	―	―
	円	―	―	―	―	―	一六	―	―	―
めぢ	円	―	四三	―	二三	―	四三	―	―	―
	円	―	三七	―	一九	―	三九	―	―	―
ねずみざめ	円	一七	一四	一五	一一	一二	一三	一〇	―	六、五
	円	一六	一三	一三	九	一一	一二	九	―	五、五
大たひ	円	―	五〇	六三	―	―	―	―	五二	五五
	円	―	四〇	四三	―	―	―	―	四一	三〇
ばらめぬき	円	九	八	八、五	七	六	七	五	五	四、四
	円	七	六	七、五	五、五	五、六	六	四、二	四	三、五
めぬき	円	一三	一〇	一二	八	七、六	九	七、〇	八、〇	六、〇
	円	八	八	九、二	七	七	八	六、一	六	五、〇
ぶり	円	三三	三二	二七	―	―	二三	―	―	―
	円	三〇	二八	二五	―	―	二二	―	―	―
わらさ	円	―	―	―	―	―	二七	―	―	―
	円	―	―	―	―	―	二五	―	―	―
いなだ	円	―	―	―	―	―	―	二三	―	―
	円	―	―	―	―	―	―	二〇	―	―

年月別	二月								
魚名	大正十三年	同十四年	同十五年	昭和二年	同三年	同四年	同五年	同六年	同七年
まかぢき	―	―	―	―	―	―	―	―	一九
	―	―	―	―	―	―	―	―	一五
めかぢき	―	一八	―	二二	―	―	―	九	八
	―	一五	―	一九	―	―	―	八	七
まぐろ	―	三三	―	四五	―	―	―	―	三〇
	―	二九	―	三八	―	―	―	―	二三
めばる	―	―	―	―	―	―	―	―	―
	―	―	―	―	―	―	―	―	―
めぢ	―	二七	―	―	―	二三	―	―	―
	―	二〇	―	―	―	二二	―	―	―
ねずみざめ	一九	一四	一三	一四	一二	一三	―	―	七
	一八	一三	一一	一三	一一	一三	―	―	六
大たひ	―	五二	―	―	―	―	―	―	七五
	―	三九	―	―	―	―	―	―	四八
ばらめぬき	九	三	七、六	七、五	―	八	八	五、四	四、五
	八	七	六、七	六、五	―	七	八	四、五	三、四
めぬき	一三	一〇	九、四	八	九	一〇	八、一	六	六
	一〇	九	八、一	七、四	八	九	七、三	五	五
ぶり	―	一九	―	―	―	―	―	―	―
	―	一八	―	―	―	―	―	―	―
わらさ	―	―	―	―	―	―	―	―	―
	―	―	―	―	―	―	―	―	―
いなだ	―	―	―	―	―	―	―	―	―
	―	―	―	―	―	―	―	―	―

年月別	三月								
魚名	大正十三年	同十四年	同十五年	昭和二年	同三年	同四年	同五年	同六年	同七年
まかぢき	―	―	―	―	―	―	―	―	二五
	―	―	―	―	―	―	―	―	一九
めかぢき	―	一八	―	―	―	―	―	―	―
	―	一五	―	―	―	―	―	―	―
まぐろ	三二	―	―	―	―	―	―	―	―
	二八	―	―	―	―	―	―	―	―
めばる	―	―	―	―	―	―	―	―	―
	―	―	―	―	―	―	―	―	―
めぢ	―	二七	―	―	―	―	―	―	―
	―	二五	―	―	―	―	―	―	―
ねずみざめ	一七	一三	一一	一五	一三	一三	―	―	六
	一四	一三	一〇	一三	一一	一一	―	―	五
大たひ	―	四八	―	―	―	―	―	―	―
	―	四二	―	―	―	―	―	―	―
ばらめぬき	八	九	八	七、六	―	六、四	五、七	―	三
	七	八	七	六、六	―	六、〇	四、八	―	二
めぬき	一三	一一	一〇	九	八、四	八	六、二	七	五
	九	九	九	七、八	七、七	七、六	六	六	四、五
ぶり	―	―	―	―	―	―	―	―	―
	―	―	―	―	―	―	―	―	―
わらさ	―	―	―	―	―	―	―	―	―
	―	―	―	―	―	―	―	―	―
いなだ	―	―	―	―	―	―	―	―	―
	―	―	―	―	―	―	―	―	―

年月別	四月				
魚名	大正十三年	同十四年	同十五年	昭和二年	同三年
まかぢき	―	―	―	―	―
	―	―	―	―	―
めかぢき	―	一八	―	―	―
	―	一五	―	―	―
まぐろ	―	二九	―	―	―
	―	二六	―	―	―
めばる	―	―	―	―	―
	―	―	―	―	―
めぢ	―	二四	―	―	―
	―	二三	―	―	―
ねずみざめ	一三	一二	一〇、五	一一	一〇、五
	一〇	一一	九、五	一〇	九、六
大たひ	―	―	―	―	―
	―	―	―	―	―
ばらめぬき	一〇	八	九	七	七
	八	七	八	六	六
めぬき	一〇	一〇	一二	八	九
	八	九	六	九、七	八、五
ぶり	―	―	―	―	―
	―	―	―	―	―
わらさ	―	―	―	―	―
	―	―	―	―	―
いなだ	―	―	―	―	―
	―	―	―	―	―

年月別	四月				五月								
魚名	同四年	同五年	同六年	同七年	大正十三年	同十四年	同十五年	昭和二年	同三年	同四年	同五年	同六年	同七年
まかぢき	―	―	―	―	―	―	―	―	―	―	―	―	―
	―	―	―	―	―	―	―	―	―	―	―	―	―
めかぢき	―	―	―	―	―	二二	―	―	―	―	―	―	―
	―	―	―	―	―	一八	―	―	―	―	―	―	―
まぐろ	―	二五	―	―	五三	五六	四五	―	―	二六	二六	―	―
	―	二三	―	―	四八	四九	三九	―	―	二三	二二	―	―
めばる	―	―	―	―	―	―	―	―	―	―	―	―	―
	―	―	―	―	―	―	―	―	―	―	―	―	―
めぢ	―	―	―	―	三〇	三八	―	―	―	―	―	―	―
	―	―	―	―	―	三〇	―	―	―	―	―	―	―
ねずみざめ	―	八、九	―	六	一〇	八	九	八	九	―	八	―	―
	―	七、八	―	五	九	七	七	七	七	―	七	―	―
大たひ	―	―	―	―	四三	四一	三五	二三	二八	―	―	―	―
	―	―	―	―	三八	三七	三一	一九	二〇	―	―	―	―
ばらめぬき	七	五、七	―	―	八	七	八	―	六、三	五	―	五、二	二、八
	六	五	―	―	七	六	七	―	五、八	四	―	四、二	二、三
めぬき	八	六、二	七	五、五	一〇	九	九、五	七	七、五	六、五	五、九	六	四、五
	七	五、三	五	四、五	九	八	九	六	六、二	六	五	五	三、五
ぶり	―	―	―	―	―	―	―	―	―	―	―	―	―
	―	―	―	―	―	―	―	―	―	―	―	―	―
わらさ	―	―	―	―	―	―	―	―	―	―	―	―	―
	―	―	―	―	―	―	―	―	―	―	―	―	―
いなだ	―	―	―	―	―	―	―	―	―	―	―	―	―
	―	―	―	―	―	―	―	―	―	―	―	―	―

年月別	六月								
魚名	大正十三年	同十四年	同十五年	昭和二年	同三年	同四年	同五年	同六年	同七年
まかぢき	―	―	―	―	―	―	―	―	三
	―	―	―	―	―	―	―	―	八
めかぢき	一三	一三	―	一二	―	―	―	―	―
	九	一一	―	九	―	―	―	―	―
まぐろ	三〇	二五	二三	二七	一五	一一	一一	一三	一三
	一三	一九	一九	一七	一二	九	八	七	九
めばる	―	一四	―	―	―	―	―	―	―
	―	一〇	―	―	―	―	―	―	―
めぢ	二五	二四	―	一四	一五	一四	―	―	―
	二三	一九	―	一二	一二	一二	―	―	―
ねずみざめ	一〇	七	―	七、五	七	―	六、二	―	―
	九	六	―	六	六	―	五、四	―	―
大たひ	三九	三一	三二	二四	―	―	三五	―	一五
	三三	二七	二四	二〇	―	―	二八	―	一一
ばらめぬき	―	―	五、四	―	六	五	―	四	二、五
	―	―	五	―	五、五	四、三	―	三	二
めぬき	七	七	七	六、五	七	七	五、三	五	四
	七	六、五	六	六	六	六	四、三	四	三
ぶり	一四	―	一三	一〇	―	―	―	―	―
	一三	―	一〇	九	―	―	―	―	―
わらさ	―	―	―	―	―	―	―	―	―
	―	―	―	―	―	―	―	―	―
いなだ	―	―	―	―	―	―	―	―	―
	―	―	―	―	―	―	―	―	―

年月別	七月								
魚名	大正十三年	同十四年	同十五年	昭和二年	同三年	同四年	同五年	同六年	同七年
まかぢき	二三	二二	―	二〇	―	一七	一三	―	二一
	一七	一八	―	一二	―	一三	一〇	―	七
めかぢき	一〇	一三	九、五	九	―	―	六	―	五
	八	九	八	七	―	―	五	―	四
まぐろ	一六	二三	一七	二三	二二	八	八	一〇	一二
	一三	一七	一三	九	九	七	六	五	八
めばる	―	二二	二二	一四	―	九	九	―	六、五
	―	一五	一七	一二	―	七	六	―	五、五
めぢ	二三	二二	一八	一四	一六	―	一〇	九	六、五
	一八	一七	一五	一三	一四	―	八	六、五	五
ねずみざめ	―	―	―	―	八	―	―	―	―
	―	―	―	―	六	―	―	―	―
大たひ	二七	三一	二九	二六	三一	―	二七	二八	一八
	二四	二五	二二	一九	二五	―	二三	二〇	一三
ばらめぬき	―	―	四、五	―	五	四、五	―	―	三
	―	―	四	―	四	四	―	―	二、五
めぬき	七	七	六	六	七	七	五	五	四
	五	六	五	五	六	五	四	四	三
ぶり	一三	一三	一〇	八	―	―	七	九	―
	九	一〇	八	七	―	―	五	七	―
わらさ	―	一三	―	―	―	―	―	―	―
	―	一二	―	―	―	―	―	―	―
いなだ	―	一三	一〇	―	―	―	―	―	―
	―	一〇	八	―	―	―	―	―	―

年月別	八月								
魚名	大正十三年	同十四年	同十五年	昭和二年	同三年	同四年	同五年	同六年	同七年
まかぢき	二九	二九	二九	二一	二六	一九	一八	一五	一三
	二三	二三	二三	一三	二〇	一六	一三	一一	一一
めかぢき	一四	一一	一一	七、五	一三	―	七	―	三
	一〇	八	八	六	一二	―	六	―	二
まぐろ	二二	二三	一五	二三	二三	―	一三	一一	七、五
	一八	一八	一三	九	一八	―	一〇	五	五
めばる	―	二四	一九	一五	―	―	一三	九	九
	―	一九	一四	一二	―	―	一〇	四	六
めぢ	二三	二四	二〇	一四	一九	―	一二	八	八
	一九	二一	一五	一三	一七	―	一〇	五	五、五
ねずみざめ	―	―	―	―	六、五	―	―	―	―
	―	―	―	―	五、五	―	―	―	―
大たひ	四三	三六	三八	四三	四八	―	三三	一六	一五
	三三	三一	三一	三四	三九	―	二八	一三	一三
ばらめぬき	―	―	六	―	―	―	―	八	―
	―	―	五	―	―	―	―	五	―
めぬき	―	七	八	七	九	―	―	五	五
	―	六	六	六	八	―	―	三、五	四
ぶり	一五	一一	一二	九	一三	―	七	六	―
	一二	九	九	八	一三	―	六	四、五	―
わらさ	―	一三	―	―	―	―	―	六	―
	―	一〇	―	―	―	―	―	四	―
いなだ	―	一三	一三	―	―	―	八	―	―
	―	一〇	九	―	―	―	七	―	―

三　陸物（其二）（十貫建單位圓）

魚名	年月別	大正十三年	同十四年	同十五年	昭和二年	同三年	同四年	同五年	同六年	同七年	大正十三年	同十四年	同十五年	昭和二年	同三年	同四年	同五年	同六年	同七年	大正十三年	同十四年	同十五年	昭和二年	同三年	同四年	同五年	同六年	同七年
		平魚價均									九月									十月								
		大正十三年	同十四年	同十五年	昭和二年	同三年	同四年	同五年	同六年	同七年	大正十三年	同十四年	同十五年	昭和二年	同三年	同四年	同五年	同六年	同七年	大正十三年	同十四年	同十五年	昭和二年	同三年	同四年	同五年	同六年	同七年
											十一月									十二月								
魚	かつを	二九	三〇	三三	三三	三四	三三	三二	三三	三四	二七	二七	二七	二七	二七	二七	二七	二七	二七	四八					四五	四三	二二	三三
		二三	二三	二三	二三	二三	二三	二三	二三	二三	二三	二三	二三	二三	二三	二三	二三	二三	二三	四一					四四	二九	二一	二九
	むつ	七一	七一	七一	七一	七一	七一	七一	七一	七一	七一	七一	七一	七一	七一	七一	七一	七一	七一	三三	一〇	二三	二四	二七	二七	二九	二九	二九
		三三	三三	三三	三三	三三	三三	三三	三三	三三	三三	三三	三三	三三	三三	三三	三三	三三	三三	一九	八	一一	一一	一一	一一	一一	一一	一一
	ひらめ	三九	三三	三三	三三	三三	三三	三三	三三	三三	三三	三三	三三	三三	三三	三三	三三	三三	三三	六一	四一	二二	二二	二二	二二	二二	二二	二二
		三二	三二	三二	三二	三二	三二	三二	三二	三二	三二	三二	三二	三二	三二	三二	三二	三二	三二	五三	三三	二二	二二	二二	二二	二二	二二	二二
	すずき																			四四								
																				三八								
	大ぎす	二八	二二	二二	二二	二二	二二	二二	二二	二二	二二	二二	二二	二二	二二	二二	二二	二二	二二	四三								
		二四	二四	二四	二四	二四	二四	二四	二四	二四	二四	二四	二四	二四	二四	二四	二四	二四	二四	三四								
	小ぎす	二四	二四	二四	二四	二四	二四	二四	二四	二四	二四	二四	二四	二四	二四	二四	二四	二四	二四	三四								
		二二	二二	二二	二二	二二	二二	二二	二二	二二	二二	二二	二二	二二	二二	二二	二二	二二	二二	三三								
	あなご	二七	二七	二七	二七	二七	二七	二七	二七	二七	二七	二七	二七	二七	二七	二七	二七	二七	二七	四六								
		二六	二六	二六	二六	二六	二六	二六	二六	二六	二六	二六	二六	二六	二六	二六	二六	二六	二六	三七								
	めむき																			七七								
																				七七								
	さめ																			六三								
																				七七								
	をむき																			七七								
	さめ																			八八								
	まつかは																			二二								
	かれひ																			二二								
	なめたかれひ																			二二								
	ます																			二二								
																				二二								

三月	大正十三年	—	—	—	—	二七	二三	—	—	一五	一〇	—	—	三三	三〇	—	—	—	—	—	—	—	—	—	—
	同十四年	—	—	—	—	三一	二七	—	—	一四	一三	九	七	三三	二八	一三	九	八	七	一三	一〇	九	八	二六	二四
	同十五年	—	—	一六	一三	二八	二四	—	—	一一	九	七	六	二七	二三	七	六	六	五	一〇	八	六、二	四、八	—	—
	昭和二年	—	—	—	—	三〇	二七	—	—	一〇	七	—	—	—	—	一一	九	八	七	九、四	七、六	六、六	五、八	—	—
	同三年	—	—	—	—	三一	二六	—	—	一二	九	七	六	三一	二六	七	六	六	五	一〇	六、五	六、四	四、五	—	—
	同四年	—	—	—	—	三三	二八	—	—	九	八	—	—	—	—	七、五	六、五	六	五	九	八	七	六	二八	二四
	同五年	—	—	—	—	—	—	—	—	三	九	七	六、二	二七	一八	五、九	四、九	四、九	四、一	六、五	五、七	五、六	四、六	—	—
	同六年	—	—	—	—	二五	一六	—	—	七	六	五	三	二〇	一六	六、五	五、五	五、五	四、五	—	—	—	—	—	—
	同七年	—	—	—	—	二三	一五	—	—	五、五	三	—	—	一三	八	六	五、五	四、五	三、五	五、五	四	五	四	—	—
四月	大正十三年	—	—	—	—	三一	二七	—	—	一三	一二	—	—	四〇	三四	—	—	—	—	—	—	—	—	二七	二二
	同十四年	—	—	—	—	二八	二四	—	—	一三	九	七	—	三一	二七	一二	九	九	七	一二	八	七	六	二七	二五
	同十五年	—	—	一四	一〇	二六	二三	—	—	一〇	八、五	五	四	二九	二五	八	七	六	五、七	一二	九、五	六	五	二六	二二
	昭和二年	—	—	—	—	二五	二一	—	—	九	—	六	—	—	—	一〇	八	七	六	七	五	六	五	二五	二三
	同三年	—	—	—	—	二三	一九	—	—	九	八	六	五	二七	二五	八	七、六	—	—	七	七	七	六、一	二七	二五
	同四年	—	—	—	—	三三	二九	—	—	一二	八	—	—	—	—	七、五	七	五、六	四	一〇	九	六、七	六	二四	二〇
	同五年	—	—	—	—	—	—	—	—	一〇	八	五	五	—	—	五、六	四、八	一	四、四	七、二	六、二	五、六	四、九	一九	一四
	同六年	—	—	—	—	二三	一七	—	—	七	五	六、六	四	二〇	一六	七	六	六	五、五	六、五	五	—	—	—	—
	同七年	—	—	—	—	一九	一四	—	—	五	二、五	—	—	一四	八	五	四、五	四、五	四	—	—	—	—	三六	二四
五月	大正十三年	—	—	—	—	二七	二三	—	—	一〇	八	—	—	二五	二三	—	—	—	—	—	—	—	—	二五	—
	同十四年	—	—	—	—	二六	二三	三〇	二二	九	九	—	—	二六	二三	—	—	—	—		七	—	—	二五	二三
	同十五年	—	—	—	—	二五	二一	二三	一九	三	一〇	七	六	二四	二二	—	—	—	—	一〇	一〇	—	—	二二	一九
	昭和二年	—	—	—	—	二四	二〇	一八	一六	八	—	五	—	—	—	—	—	—	—	—	—	—	—	二三	二二
	同三年	—	—	—	—	二三	一九	一七	一五	七	六	六	五	一四	一三	七	六	—	—	—	—	四、五	四	二五	二三
	同四年	—	—	—	—	二六	二三	一七	一四	九	六、五	—	—	—	—	七	六	—	—	—	—	—	—	二〇	二五
	同五年	—	—	—	—	二〇	一六	一九	一六	一〇	八	五、二	四、三	—	—	七	六	六、四	五、五	—	—	—	—	一八	一七、五
	同六年	—	—	—	—	一九	一四	—	—	七	六	四	三	一八	一三	—	—	—	—	—	—	—	—	—	—
	同七年	—	—	—	—	一四	二一	—	—	四、二	二、三	—	—	一五	八	—	—	—	—	—	—	—	—	八	一四
六月	大正十三年	—	—	—	—	二三	一九	二五	二一	—	—	—	—	二四	二九	—	—	—	—	—	—	—	—	二五	二三
	同十四年	—	—	—	—	二〇	一七	二〇	一七	八	七	—	—	二三	一七	—	—	—	—	—	—	—	—	二〇	一七
	同十五年	—	—	—	—	二五	一五	二三	二〇	—	—	七	六	一七	一三	—	—	—	—	—	—	—	—	二六	一四
	昭和二年	—	—	—	—	一九	一六	二〇	一七	九	—	五	—	—	—	—	—	—	—	—	—	—	—	二三	二二
	同三年	—	—	—	—	一五	一三	一七	一〇	一〇	—	六	五	—	—	—	—	—	—	—	—	—	—	一七	一六
	同四年	—	—	—	—	—	—	二六	二四	一〇	七、五	—	—	—	—	—	—	—	—	—	—	—	—	二〇	一八
	同五年	—	—	—	—	—	—	二三	一八	八	七	四	三	—	—	—	—	—	—	—	—	—	—	—	—
	同六年	—	—	—	—	一三	九	—	—	—	—	—	—	一八	一三	—	—	—	—	—	—	—	—	—	—
	同七年	—	—	—	—	一〇	六	—	—	三	二	—	—	一〇	六	—	—	—	—	—	—	—	—	—	—
	大正十三年	一六	一三	—	—	一七	一六	一六	一〇	—	—	—	—	一六	一三	—	—	—	—	—	—	—	—	—	—
	同十四年	一六	一四	—	—	二〇	一六	二五	二一	—	—	—	—	二三	一七	—	—	—	—	—	—	—	—	—	—
七月	同十五年	一四	一一	—	—	二三	一七	二三	一七	—	—	—	—	二〇	一六	—	—	—	—	—	—	—	—	—	—
	昭和二年	一四	一一	—	—	一七	一五	二三	一八	八	五	—	—	—	—	—	—	—	—	—	—	—	—	—	—
	同三年	一三	九、五	—	—	一七	一五	二七	二三	—	—	—	—	一九	一五	—	—	—	—	—	—	—	—	一六	一四
	同四年	—	—	—	—	二一	一八	二七	二四	九	八	—	—	三二	二五	—	—	—	—	—	—	—	—	—	—
	同五年	八	六	—	—	—	—	二四	二〇	八	七	—	—	—	—	—	—	—	—	—	—	—	—	—	—
	同六年	七	六	—	—	一四	一一	一八	一三	—	—	—	—	二〇	一四	—	—	—	—	—	—	—	—	—	—
	同七年	七	四、五	—	—	一五	一〇	一八	一四	五	三、五	—	—	一〇	六	—	—	—	—	—	—	—	—	—	—
八月	大正十三年	二〇	一六	—	—	二〇	一七	三三	二三	—	—	—	—	二六	二三	—	—	—	—	—	—	—	—	—	—
	同十四年	一八	一五	—	—	二三	一九	三〇	二七	—	—	—	—	二三	一九	—	—	—	—	—	—	—	—	—	—
	同十五年	一五	一三	—	—	二五	二〇	二八	二三	—	—	—	—	二三	一八	—	—	—	—	—	—	—	—	—	—
	昭和二年	一二	一〇	—	—	一九	一七	二五	二一	—	—	—	—	—	—	—	—	—	—	—	—	—	—	—	—
	同三年	一三	一一	—	—	二三	一六	二八	二〇	—	—	—	—	三二	二六	—	—	—	—	—	—	—	—	—	—
	同四年	—	—	—	—	—	—	—	—	六	五	—	—	—	—	—	—	—	—	—	—	—	—	—	—
	同五年	八	七	—	—	—	—	二五	二〇	六、五	五、一	—	—	三〇	二〇	—	—	—	—	—	—	—	—	—	—
	同六年	七	六	—	—	一三	一〇	一七	一三	—	—	—	—	二〇	一五	—	—	—	—	—	—	—	—	五	四
	同七年	五、五	四	—	—	二〇	一四	一九	一四	六	四、五	—	—	二	七	—	—	—	—	—	—	—	—	—	—
九月	大正十三年	二〇	一六	—	—	二八	二三	三〇	二四	—	—	—	—	二〇	—	—	—	—	—	—	—	—	—	—	—
	同十四年	一五	一三	—	—	二三	一五	二六	二三	—	—	—	—	二五	二一	—	—	—	—	—	—	—	—	—	—
	同十五年	一五	一二	—	—	二七	二一	二八	二一	—	—	—	—	三一	一九	—	—	—	—	—	—	—	—	—	—
	昭和二年	一一	九	—	—	二九	二四	二七	二三	—	—	—	—	—	—	—	—	—	—	—	—	—	—	—	—
	同三年	一二	九	—	—	二八	二三	二八	二三	—	—	—	—	二八	一九	—	—	—	—	—	—	—	—	—	—
	同四年	一二、五	一〇	—	—	三四	二七	二七	二五	九	八	—	—	四〇	二五	—	—	—	—	—	—	五	四	—	—
	同五年	九	七	—	—	二四	一九	二一	一八	八	七	—	—	二七	一八	—	—	—	—	—	—	—	—	—	—
	同六年	八	七	—	—	—	—	二〇	一六	—	—	—	—	—	—	—	—	—	—	—	—	—	—	六	四、五
	同七年	八	六、五	—	—	二一	一五	一九	一六	—	—	—	—	二一	八	—	—	—	—	—	—	—	—	—	—
十月	大正十三年	二〇	一七	—	—	三一	二六	二七	二四	—	—	—	—	二四	一五	—	—	—	—	—	—	—	—	—	—
	同十四年	一六	一五	—	—	二六	二三	二六	二三	—	—	—	—	二三	二〇	—	—	—	—	—	—	—	—	—	—
	同十五年	一八	一五	—	—	三四	二六	二六	二〇	一二	九	—	—	三〇	一七	—	—	—	—	—	—	—	—	—	—
	昭和二年	一四	一三	—	—	三〇	二六	二三	一九	—	—	—	—	二一	一三	—	—	—	—	—	—	—	—	—	—
	同三年	一三	一〇	—	—	二九	二四	二五	二三	—	—	九	六	二一	一五	—	—	—	—	—	—	—	—	—	—
	同四年	一七	一五	—	—	三一	二五	二一	一八	九	七	—	—	二五	一九	—	—	—	—	—	—	六	五	—	—
	同五年	八	六、五	—	—	二三	一九	一五	一一	六	五	四	三	二一	一三	—	—	—	—	—	—	—	—	—	—
	同六年	九	七	—	—	二三	一六	一五	一三	—	—	—	—	一八	一三	—	—	—	—	—	—	—	—	九	七
	同七年	八	七	—	—	二〇	一五	一七	一四	四、五	二、五	—	—	一五	七	—	—	—	—	—	—	—	—	—	—
	大正十三年	—	—	—	—	二九	二五	二三	一八	一六	一三	二	八	二一	一八	—	—	—	—	—	—	—	—	—	—
	同十四年	一七	一五	—	—	二六	二三	二一	一一	—	—	—	—	二三	二〇	—	—	—	—	—	—	—	—	—	—
	同十五年	—	—	—	—	二七	二三	一八	一五	二	七	—	—	二三	一六	—	—	—	—	—	—	—	—	—	—

一二 陸物（其二）（十貫建單位圓）

魚名

年月別	平均価格	十一月	十二月	一月	二月	三月	四月
小さめいか 一尾ニ付	大正十三年						
	大正十四年						
	大正十五年						
	昭和二年	一七		七、五			
	同三年		一六	六、五			
	同四年						
	同五年						
	同六年						
	同七年						
同 上 さんま 貫	大正十三年						
	大正十四年						
	大正十五年						
	昭和二年						
	同三年						
	同四年						
	同五年						
	同六年						
	同七年						
さけ 錢	大正十三年						
	大正十四年						
	大正十五年						
	昭和二年						
	同三年						
	同四年						
	同五年						
	同六年						
	同七年						
さば 円	大正十三年						
	大正十四年						
	大正十五年						
	昭和二年						
	同三年						
	同四年						
	同五年						
	同六年						
	同七年						

年月別	平均価格	一月	二月	三月	四月
小さめいか 一尾ニ付	大正十三年				
	大正十四年				
	大正十五年				
	昭和二年	七、五			
	同三年	四、五			
	同四年				
	同五年				
	同六年				
	同七年				
同 上 さんま 貫	大正十三年				
	大正十四年				
	大正十五年				
	昭和二年				
	同三年				
	同四年				
	同五年				
	同六年				
	同七年				
さけ 錢	大正十三年				
	大正十四年				
	大正十五年				
	昭和二年				
	同三年				
	同四年				
	同五年				
	同六年				
	同七年				
さば 円	大正十三年				
	大正十四年				
	大正十五年				
	昭和二年				
	同三年				
	同四年				
	同五年				
	同六年				
	同七年				

五月	同三年	—	—	—	—	二五	二三	—	—
	同四年	—	—	—	—	二三	二〇	—	—
	同五年	—	—	—	—	二三	一九	—	—
	同六年	—	—	—	—	一七	一五	—	—
	同七年	—	—	—	—	一六	一三	三、五	三、〇
六月	大正十三年	六、〇	五、〇	—	—	—	—	—	—
	同十四年	—	—	—	—	—	—	—	—
	同十五年	—	—	—	—	—	—	九	七
	昭和二年	—	—	—	—	—	—	六	五
	同三年	—	—	—	—	一七	一六	六	四
	同四年	—	—	—	—	三	一九	五	四
	同五年	—	—	—	—	—	—	四、三	三、四
	同六年	—	—	—	—	九	七	二、四	一、九
	同七年	—	—	—	—	三	九	—	—
七月	大正十三年	—	—	—	—	—	—	—	—
	同十四年	三、九	二、七	—	—	—	—	—	—
	同十五年	二、七	一、九	—	—	—	—	七	六
	昭和二年	二、七	二、〇	—	—	—	—	五	四
	同三年	二、八	二、四	—	—	一七	一六	—	—
	同四年	—	—	—	—	—	—	六	五
	同五年	—	—	—	—	—	—	四	三
	同六年	—	—	—	—	八	七	五	三
	同七年	二、〇	一、〇	—	—	—	—	四、五	三、〇
八月	大正十三年	九、〇	五、〇	—	—	—	—	—	—
	同十四年	三、六	三、〇	—	—	—	—	—	—
	同十五年	三、〇	二、五	—	—	—	—	九	六
	昭和二年	二、三	二、〇	—	—	—	—	九	六
	同三年	三、九	三、〇	—	—	—	—	一〇	九
	同四年	—	—	—	—	—	—	—	—
	同五年	—	—	—	—	—	—	六	四、五
	同六年	一、五	一、〇	—	—	八	六	五	三
	同七年	二、三	一、五	—	—	—	—	四、〇	三、〇
九月	大正十三年	六、八	四、九	—	—	—	—	—	—
	同十四年	三、〇	二、一	—	—	—	—	—	—
	同十五年	五、五	四、五	—	—	—	—	一〇	七
	昭和二年	三、五	三、〇	七、五	六、〇	—	—	八	七
	同三年	三、五	二、四	七、〇	五、七	—	—	—	—
	同四年	—	—	七、一	五、八	—	—	七	六
	同五年	—	—	四、八	三、九	—	—	—	—
	同六年	二、七	一、八	三、二	二、二	八	七	—	—
	同七年	三、二	二、二	四、四	二、九	—	—	四、〇	三、〇
十月	大正十三年	七、五	三、〇	八、〇	六、〇	—	—	—	—
	同十四年	五、〇	四、〇	四、八	三、七	—	—	—	—
	同十五年	—	—	五、七	四、六	—	—	一〇	七
	昭和二年	六、六	四、六	四、二	三、四	—	—	—	—
	同三年	六、二	五、四	四、〇	二、四	—	—	—	—
	同四年	六、〇	五、〇	四、二	三、七	—	—	八	七
	同五年	—	—	三、二	二、六	—	—	—	—
	同六年	三、〇	四、〇	三、二	二、二	二	九	—	—
	同七年	二、八	二、〇	三、〇	二、二	—	—	—	—
十一月	大正十三年	九、三	七、〇	二、一	一、六	—	—	—	—
	同十四年	五、四	四、四	二、一	一、九	—	—	—	—
	同十五年	一、九	一、六	二、一	一、六	—	—	—	—
	昭和二年	六、五	五、七	三、一	二、六	—	—	—	—
	同三年	一二、〇	一〇、〇	二、二	一、九	—	—	—	—
	同四年	七、〇	六、〇	二、一	一、八	—	—	—	—
	同五年	—	—	二、八	一、五	—	—	六	四
	同六年	五、五	四、五	三、〇	二、〇	—	—	—	—
	同七年	三、五	二、五	二、四	二、〇	—	—	五、五	四、五
十二月	大正十三年	一〇、〇	六、〇	二、〇	一、五	—	—	—	—
	同十四年	六、八	六、〇	二、〇	一、六	二七	二五	—	—
	同十五年	—	—	—	—	—	—	—	—
	昭和二年	八、〇	七、〇	—	—	—	—	七	六
	同三年	一二、〇	一一、〇	—	—	三	二〇	—	—
	同四年	七、〇	六、〇	—	—	—	—	八	七
	同五年	—	—	—	—	一三	一三	—	—
	同六年	五、〇	四、〇	三、〇	二、〇	二	一〇	—	—
	同七年	五、〇	四、六	—	—	—	—	六	五
平均煮價	大正十三年	七、九	五、一	四、〇	三、〇	—	—	—	—
	同十四年	四、六	三、七	三、〇	二、三	二七	二三	—	—
	同十五年	四、〇	三、三	三、九	三、〇	—	—	九	七
	昭和二年	五、〇	四、一	五、〇	四、〇	—	—	七	六
	同三年	六、七	五、七	四、四	三、三	二〇	一九	八	七
	同四年	七、〇	六、〇	四、五	三、八	一三	二〇	七	六
	同五年	—	—	三、六	二、八	一八	一六	五	三、六
	同六年	四、四	三、五	三、一	二、一	二一	九	四、一	二、六
	同七年	三、五	二、六	三、三	二、四	一四	二一	四、五	三、五

（五）北海物（十貫建單位圓）

年月別	名	一月 大正十三年	一月 大正十四年	一月 大正十五年	一月 昭和二年	一月 同三年	一月 同四年	一月 同五年	一月 同六年	一月 同七年
魚	まぐろ	円	円	円	円	円	円	円	円	円
	ひらめ	円	円	円	円	円	円	円	円	円
	ます	円	円	円	円	円	円	円	円	円
	さけ	円	円	円	円	円	円	円	円	円
	まがれひ	円	円	円	円	円	円	円	円	円
	あかがれひ	円	円	円	円	円	円	円	円	円
	くろがれひ	円	円	円	円	円	円	円	円	円
	いしかれひ	円	円	円	円	円	円	円	円	円
	あさばかれひ	円	円	円	円	円	円	円	円	円
	なめたかれひ	円	円	円	円	円	円	円	円	円
	酢だこ	円	円	円	円	円	円	円	円	円
	にしん（尾付）	円	円	円	円	円	円	円	円	円

年月別	名	二月 大正十三年	二月 大正十四年	二月 大正十五年	二月 昭和二年	二月 同三年	二月 同四年	二月 同五年	二月 同六年	二月 同七年
魚	まぐろ	円	円	円	円	円	円	円	円	円
	ひらめ	円	円	円	円	円	円	円	円	円
	ます	円	円	円	円	円	円	円	円	円
	さけ	円	円	円	円	円	円	円	円	円
	まがれひ	円	円	円	円	円	円	円	円	円
	あかがれひ	円	円	円	円	円	円	円	円	円
	くろがれひ	円	円	円	円	円	円	円	円	円
	いしかれひ	円	円	円	円	円	円	円	円	円
	あさばかれひ	円	円	円	円	円	円	円	円	円
	なめたかれひ	円	円	円	円	円	円	円	円	円
	酢だこ	円	円	円	円	円	円	円	円	円
	にしん（尾付）	円	円	円	円	円	円	円	円	円

年月別	名	三月 大正十三年	三月 大正十四年	三月 大正十五年	三月 昭和二年	三月 同三年	三月 同四年	三月 同五年	三月 同六年	三月 同七年
魚	まぐろ									
	ひらめ									
	ます									
	さけ									
	まがれひ									
	あかがれひ									
	くろがれひ									
	いしかれひ									
	あさばかれひ									
	なめたかれひ									
	酢だこ									
	にしん（尾付）									

年月別	名	四月 大正十三年	四月 大正十四年	四月 大正十五年	四月 昭和二年	四月 同三年	四月 同四年	四月 同五年	四月 同六年	四月 同七年
魚	まぐろ									
	ひらめ									
	ます									
	さけ									
	まがれひ									
	あかがれひ									
	くろがれひ									
	いしかれひ									
	あさばかれひ									
	なめたかれひ									
	酢だこ									
	にしん（尾付）									

年月別	名	五月 大正十三年	五月 大正十四年	五月 大正十五年	五月 昭和二年	五月 同三年	五月 同四年	五月 同五年	五月 同六年	五月 同七年
魚	まぐろ									
	ひらめ									
	ます									
	さけ									
	まがれひ									
	あかがれひ									
	くろがれひ									
	いしかれひ									
	あさばかれひ									
	なめたかれひ									
	酢だこ									
	にしん（尾付）									

年月別	名	六月 大正十三年	六月 大正十四年	六月 大正十五年	六月 昭和二年	六月 同三年	六月 同四年	六月 同五年	六月 同六年	六月 同七年
魚	まぐろ									
	ひらめ									
	ます									
	さけ									
	まがれひ									
	あかがれひ									
	くろがれひ									
	いしかれひ									
	あさばかれひ									
	なめたかれひ									
	酢だこ									
	にしん（尾付）									

年月別	名	七月 大正十三年	七月 大正十四年	七月 大正十五年	七月 昭和二年	七月 同三年	七月 同四年	七月 同五年	七月 同六年	七月 同七年
魚	まぐろ									
	ひらめ									
	ます									
	さけ									
	まがれひ									
	あかがれひ									
	くろがれひ									
	いしかれひ									
	あさばかれひ									
	なめたかれひ									
	酢だこ									
	にしん（尾付）									

年月別	名	八月 大正十三年	八月 大正十四年	八月 大正十五年	八月 昭和二年	八月 同三年	八月 同四年	八月 同五年	八月 同六年	八月 同七年
魚	まぐろ									
	ひらめ									
	ます									
	さけ									
	まがれひ									
	あかがれひ									
	くろがれひ									
	いしかれひ									
	あさばかれひ									
	なめたかれひ									
	酢だこ									
	にしん（尾付）									

年月別	同四年	同三年	昭和二年	同十五年	同十四年	大正十三年	同七年	同六年	同五年	同四年	同三年	昭和二年	同十五年	同十四年	大正十三年	同七年	同六年	同五年	同四年	同三年	昭和二年	同十五年	同十四年	大正十三年	同七年	同六年	同五年	同四年	同三年	昭和二年	同十五年	同十四年	大正十三年	同七年	同六年	同五年	同四年
	一月									十二月									十一月									十月									九月								
魚 かぢき	円	円																																			
魚 かぢき	円	円																																			
魚 さけ	円	円																																			
魚 さけ	円	円																																			
魚 ます	円	円																																			
魚 ます	円	円																																			
魚 さば	円	円																																			
魚 さば	円	円																																			
魚 米國えび	円	円																																			
魚 米國えび	円	円																																			
魚 とびうを	円	円																																			
魚 とびうを	円	円																																			
魚 さんま	円	円																																			
魚 さんま	円	円																																			
魚 にしん	円	錢																																			
魚 にしん	円	錢																																			
魚 いか	錢	錢																																			
魚 いか	錢	錢																																			
魚 ぶり	円	円																																			
魚 ぶり	円	円																																			

（六）冷凍魚（十貫建單位圓）（一尾建單位錢）

名	同七年	同六年	同五年	同四年	同三年	昭和二年	同十五年	同十四年	大正十三年	同七年	同六年	同五年	同四年	同三年	昭和二年	同十五年	同十四年	大正十三年	同七年	同六年	同五年	同四年	同三年	昭和二年	同十五年	同十四年	大正十三年	同七年	同六年	同五年	同四年
	平均價																														
	年	年	年	年	年	年	年	年	年	年	年	年	年	年	年	年	年	年	年	年	年	年	年	年	年	年	年	年	年	年	年
魚 かぢき																															
魚 かぢき																															
魚 さけ																															
魚 さけ																															
魚 ます																															
魚 ます																															
魚 さば																															
魚 さば																															
魚 米國えび																															
魚 米國えび																															
魚 とびうを																															
魚 とびうを																															
魚 さんま																															
魚 さんま																															
魚 にしん																															
魚 にしん																															
魚 いか																															
魚 いか																															
魚 ぶり																															
魚 ぶり																															

			二月									三月									四月									五月								
同五年	同六年	同七年	大正十三年	同十四年	同十五年	昭和二年	同三年	同四年	同五年	同六年	同七年	大正十三年	同十四年	同十五年	昭和二年	同三年	同四年	同五年	同六年	同七年	大正十三年	同十四年	同十五年	昭和二年	同三年	同四年	同五年	同六年	同七年	大正十三年	同十四年	同十五年	昭和二年	同三年	同四年	同五年	同六年	同七年
二〇	｜	一六	｜	｜	｜	｜	｜	｜	一五	｜	｜	｜	｜	｜	｜	｜	一九	一五	｜	｜	｜	｜	｜	｜	｜	｜	一五	｜	｜	｜	｜	｜	｜	｜	｜	｜	｜	｜
一六	｜	一三	｜	｜	｜	｜	｜	｜	一三	｜	｜	｜	｜	｜	｜	｜	一七	一三	｜	｜	｜	｜	｜	｜	｜	｜	一二	｜	｜	｜	｜	｜	｜	｜	｜	｜	｜	｜
二、二	一〇	一九	｜	｜	一六	一四	一四、八	一五	一〇、一	九、二	八、五	｜	｜	一五	一四、八	一六	一四、八	九、一	一〇	七	｜	｜	一八	一七	一八	一六	一〇	一一	七、五	｜	｜	｜	｜	一八、五	一五、〇	九	一三	八
九、八	八	八	｜	｜	一四	一三	一四	一四	八、九	八	七、五	｜	｜	一四	一三、九	一五、五	一四	七、八	八、五	六	｜	｜	一六、五	一六	一七、三	一五、五	八、九	一〇	六、五	｜	｜	｜	｜	一八	一四、五	八、二	一二	七
八	七	六	｜	｜	｜	｜	一二	一〇、四	六、九	七、七	五、五	｜	｜	｜	｜	一二、五	一〇	六、五	七、二	五、五	｜	｜	｜	｜	｜	一〇	六	｜	｜	｜	｜	｜	｜	｜	九、四	六、八	｜	｜
七	六	五	｜	｜	｜	｜	一〇	九、五	六、〇	六	五	｜	｜	｜	｜	一一、八	九、四	五、三	六、五	五	｜	｜	｜	｜	｜	九、五	五	｜	｜	｜	｜	｜	｜	｜	八、九	五、八	｜	｜
｜	六	｜	｜	｜	｜	｜	七、二	七	五	｜	｜	｜	｜	｜	｜	七	五、八	六	｜	｜	｜	｜	｜	｜	｜	五	四、一	｜	｜	｜	｜	｜	｜	｜	｜	｜	｜	｜
｜	五	｜	｜	｜	｜	｜	七、〇	六	四、八	｜	｜	｜	｜	｜	｜	六、五	五、二	四、二	｜	｜	｜	｜	｜	｜	｜	｜	三、一	｜	｜	｜	｜	｜	｜	｜	｜	｜	｜	｜
七〇	六七	六〇	｜	｜	｜	｜	九〇	九〇	七〇	六二	六〇	｜	｜	｜	｜	九五	九〇	六六	六〇	六〇	｜	｜	｜	｜	｜	九七	六六	六〇	五五	｜	｜	｜	｜	｜	｜	六五	六〇	五五
六〇	五二	四〇	｜	｜	｜	｜	七八	七一	五六	四七	四〇	｜	｜	｜	｜	八五	七六	四五	四五	四〇	｜	｜	｜	｜	｜	八二	三七	五〇	三七	｜	｜	｜	｜	｜	｜	三〇	五〇	三七
｜	｜	｜	｜	｜	｜	｜	｜	｜	｜	｜	｜	｜	｜	｜	｜	一三、〇	｜	｜	｜	｜	｜	｜	｜	｜	一三、五	一〇、〇	一〇、〇	｜	｜	｜	｜	｜	｜	｜	｜	九、〇	｜	｜
｜	｜	｜	｜	｜	｜	｜	｜	｜	｜	｜	｜	｜	｜	｜	｜	一一、〇	｜	｜	｜	｜	｜	｜	｜	｜	一一、八	八、〇	八、〇	｜	｜	｜	｜	｜	｜	｜	｜	七、〇	｜	｜
｜	｜	｜	｜	｜	｜	三、七	二、八	二、六	二、三	｜	｜	｜	｜	｜	｜	二、五	二、四	二、二	一、三	｜	｜	｜	｜	｜	二、四	二、八	二、〇	一、四	｜	｜	｜	｜	｜	｜	二、八	｜	｜	｜
｜	｜	｜	｜	｜	｜	三、三	二、五	二、四	二、〇	｜	｜	｜	｜	｜	｜	二、三	二、〇	一、九	一	｜	｜	｜	｜	｜	二、二	二、六	一、八	一、二	｜	｜	｜	｜	｜	｜	二、五	｜	｜	｜
四、〇	三、二	｜	｜	｜	｜	｜	｜	｜	四、〇	二、六	｜	｜	｜	｜	｜	｜	｜	四、〇	二、六	｜	｜	｜	｜	｜	｜	｜	｜	｜	｜	｜	｜	｜	｜	｜	｜	｜	｜	｜
三、八	二、八	｜	｜	｜	｜	｜	｜	｜	三、八	二、二	｜	｜	｜	｜	｜	｜	｜	三、八	一、四	｜	｜	｜	｜	｜	｜	｜	｜	｜	｜	｜	｜	｜	｜	｜	｜	｜	｜	｜
七、三	九	六、三	｜	｜	｜	六、五	六、七	｜	六、九	八	七	｜	｜	六、〇	七、七	｜	一四、〇	七、五	八、五	七	｜	｜	｜	｜	八、四	一二、〇	九、〇	一〇	七	｜	｜	｜	六	八、八	｜	九、〇	｜	七
六、〇	八	五、八	｜	｜	｜	四、五	五、一	｜	六、二	七	六	｜	｜	四、〇	五、四	｜	一三、〇	六、一	七	五	｜	｜	｜	｜	五、八	一〇、〇	七、〇	九	五	｜	｜	｜	四、五	七、〇	｜	八、〇	｜	五
一八	一〇	｜	｜	｜	｜	一六	｜	｜	一三	一一	一三	｜	｜	｜	｜	｜	｜	｜	｜	一〇	｜	｜	｜	｜	｜	｜	｜	｜	｜	｜	｜	｜	｜	｜	｜	｜	｜	｜
一五	九	｜	｜	｜	｜	｜	｜	｜	一三	九	一〇	｜	｜	｜	｜	｜	｜	｜	｜	八、五	｜	｜	｜	｜	｜	｜	｜	｜	｜	｜	｜	｜	｜	｜	｜	｜	｜	｜

六月									七月									八月									九月										
大正十三年	同十四年	同十五年	昭和二年	同三年	同四年	同五年	同六年	同七年	大正十三年	同十四年	同十五年	昭和二年	同三年	同四年	同五年	同六年	同七年	大正十三年	同十四年	同十五年	昭和二年	同三年	同四年	同五年	同六年	同七年	大正十三年	同十四年	同十五年	昭和二年	同三年	同四年	同五年	同六年	同七年	大正十三年	同十四年
｜	｜	｜	｜	｜	｜	｜	｜	｜	｜	｜	｜	｜	｜	｜	｜	｜	｜	｜	｜	｜	｜	｜	｜	｜	｜	｜	｜	｜	｜	｜	｜	｜	｜	｜	｜	｜	｜
｜	｜	｜	｜	｜	｜	｜	｜	｜	｜	｜	｜	｜	｜	｜	｜	｜	｜	｜	｜	｜	｜	｜	｜	｜	｜	｜	｜	｜	｜	｜	｜	｜	｜	｜	｜	｜	｜
｜	｜	｜	｜	｜	一四	八、八	｜	｜	｜	｜	｜	｜	｜	｜	八	｜	｜	｜	｜	｜	｜	｜	｜	｜	｜	｜	｜	｜	｜	｜	｜	｜	｜	｜	｜	｜	｜
｜	｜	｜	｜	｜	｜	八、二	｜	｜	｜	｜	｜	｜	｜	｜	七	｜	｜	｜	｜	｜	｜	｜	｜	｜	｜	｜	｜	｜	｜	｜	｜	｜	｜	｜	｜	｜	｜
｜	｜	｜	｜	｜	八、〇	｜	｜	｜	｜	｜	｜	｜	｜	｜	｜	｜	｜	｜	｜	｜	｜	｜	｜	｜	｜	｜	｜	｜	｜	｜	六、二	｜	｜	｜	｜	｜	｜
｜	｜	｜	｜	｜	七、五	｜	｜	｜	｜	｜	｜	｜	｜	｜	｜	｜	｜	｜	｜	｜	｜	｜	｜	｜	｜	｜	｜	｜	｜	｜	五、七	｜	｜	｜	｜	｜	｜
｜	｜	｜	｜	｜	｜	｜	｜	｜	｜	｜	｜	｜	｜	｜	｜	｜	｜	｜	｜	｜	｜	｜	｜	｜	｜	｜	｜	｜	｜	｜	｜	｜	｜	｜	｜	｜	｜
｜	｜	｜	｜	｜	｜	｜	｜	｜	｜	｜	｜	｜	｜	｜	｜	｜	｜	｜	｜	｜	｜	｜	｜	｜	｜	｜	｜	｜	｜	｜	｜	｜	｜	｜	｜	｜	｜
｜	｜	｜	｜	｜	｜	四〇	｜	五二	｜	｜	｜	｜	｜	｜	三五	｜	三〇	｜	｜	｜	｜	｜	｜	｜	｜	｜	｜	｜	｜	｜	｜	｜	｜	｜	｜	｜	｜
｜	｜	｜	｜	｜	｜	三五	｜	三六	｜	｜	｜	｜	｜	｜	三〇	｜	三五	｜	｜	｜	｜	｜	｜	｜	｜	｜	｜	｜	｜	｜	｜	｜	｜	｜	｜	｜	｜
｜	｜	｜	｜	｜	｜	｜	｜	｜	｜	｜	｜	｜	｜	｜	｜	｜	｜	｜	｜	｜	｜	｜	｜	｜	｜	｜	｜	｜	｜	｜	｜	｜	｜	｜	｜	｜	｜
｜	｜	｜	｜	｜	｜	｜	｜	｜	｜	｜	｜	｜	｜	｜	｜	｜	｜	｜	｜	｜	｜	｜	｜	｜	｜	｜	｜	｜	｜	｜	｜	｜	｜	｜	｜	｜	｜
｜	｜	｜	｜	｜	｜	｜	｜	｜	｜	｜	｜	｜	｜	｜	｜	｜	｜	｜	｜	｜	｜	｜	｜	｜	｜	｜	｜	｜	｜	｜	｜	二、八	｜	｜	｜	｜	｜
｜	｜	｜	｜	｜	｜	｜	｜	｜	｜	｜	｜	｜	｜	｜	｜	｜	｜	｜	｜	｜	｜	｜	｜	｜	｜	｜	｜	｜	｜	｜	｜	二、四	｜	｜	｜	｜	｜
｜	｜	｜	｜	二、五	三、六	｜	｜	｜	｜	｜	｜	｜	｜	三、五	｜	｜	｜	｜	｜	｜	｜	｜	｜	｜	｜	｜	｜	｜	｜	｜	三、五	｜	｜	｜	｜	｜	｜
｜	｜	｜	｜	二、五	三、五	｜	｜	｜	｜	｜	｜	｜	｜	三、四	｜	｜	｜	｜	｜	｜	｜	｜	｜	｜	｜	｜	｜	｜	｜	｜	三、三	｜	｜	｜	｜	｜	｜
｜	｜	｜	｜	｜	｜	｜	七、〇	｜	｜	｜	｜	｜	｜	｜	｜	七、〇	｜	｜	｜	｜	｜	｜	｜	｜	｜	｜	｜	｜	｜	｜	｜	｜	｜	｜	｜	｜	｜
｜	｜	｜	｜	｜	｜	｜	六、五	｜	｜	｜	｜	｜	｜	｜	｜	六、五	｜	｜	｜	｜	｜	｜	｜	｜	｜	｜	｜	｜	｜	｜	｜	｜	｜	｜	｜	｜	｜
｜	｜	｜	｜	｜	｜	｜	｜	｜	｜	｜	｜	｜	｜	｜	｜	｜	｜	｜	｜	｜	｜	｜	｜	｜	｜	｜	｜	｜	｜	｜	｜	｜	｜	｜	｜	｜	｜
｜	｜	｜	｜	｜	｜	｜	｜	｜	｜	｜	｜	｜	｜	｜	｜	｜	｜	｜	｜	｜	｜	｜	｜	｜	｜	｜	｜	｜	｜	｜	｜	｜	｜	｜	｜	｜	｜

(七) 川魚

(一貫建單位圓)

年月別	魚名	大正十三年	同十四年	同十五年	昭和二年	同三年	同四年	同五年	同六年	同七年	大正十三年	同十四年	同十五年	昭和二年	同三年	同四年	同五年	同六年	同七年	大正十三年	同十四年	同十五年	昭和二年	同三年	同四年	同五年	同六年	同七年
		一月									二月									三月								
こひ	魚	円	円	円	円	円	円	円	円	円	円	円	円	円	円	円	円	円	円	円	円	円	円	円	円	円	円	円
天然うなぎ		四、六	三、〇	二、五	二、五	二、五	三、五	四、〇	二、五	二、五	三、六	二、五	二、五	二、五	二、五	二、五	二、五	二、五	二、五	二、五	二、五	二、五	二、五	二、五	二、五	二、五	二、五	二、五
養殖うなぎ		三、〇	二、五	二、五	二、五	二、五	二、五	二、五	二、五	二、五	二、五	二、五	二、五	二、五	二、五	二、五	二、五	二、五	二、五	二、五	二、五	二、五	二、五	二、五	二、五	二、五	二、五	二、五
どぜう		三、〇	二、五	二、五	二、五	二、五	二、五	二、五	二、五	二、五	二、五	二、五	二、五	二、五	二、五	二、五	二、五	二、五	二、五	二、五	二、五	二、五	二、五	二、五	二、五	二、五	二、五	二、五
大すっぽん		三、〇	二、五	二、五	二、五	二、五	二、五	二、五	二、五	二、五	二、五	二、五	二、五	二、五	二、五	二、五	二、五	二、五	二、五	二、五	二、五	二、五	二、五	二、五	二、五	二、五	二、五	二、五
あゆ																												

年月別	魚名	大正十三年	同十四年	同十五年	昭和二年	同三年	同四年	同五年	同六年	同七年	大正十三年	同十四年	同十五年	昭和二年	同三年	同四年	同五年	同六年	同七年	大正十三年	同十四年	同十五年	昭和二年	同三年	同四年	同五年	同六年	同七年
		十月									十一月									十二月								
こひ	魚	円	円	円	円	円	円	円	円	円	円	円	円	円	円	円	円	円	円	円	円	円	円	円	円	円	円	円
天然うなぎ																												
養殖うなぎ																												
どぜう																												
大すっぽん																												
あゆ																												

四月	同三年	二、八	—	一〇、〇	六、五	六、八	五、四	四、五	四、〇	二八	二五	—	—
	同四年	二、五	二、三	九、四	三、〇	七、五	五、五	四、三	三、一	二七	二五	—	—
	同五年	二、三	二、二	八、五	六、〇	六、七	六、一	三、七	三、〇	二六	二二	—	—
	同六年	二、一	一、八	八、〇	四、七	六、〇	五、〇	三、五	二、五	二〇	一五	—	—
	同七年	一、八	一、五	七、〇	三、五	三、七	二、七	三、五	二、〇	二〇	一五	—	—
五月	大正十三年	五、〇	—	—	—	一〇、〇	四、〇	五、〇	二、五	—	—	—	—
	同十四年	—	—	—	—	—	—	—	—	—	—	—	—
	同十五年	三、五	三、〇	九、三	八、〇	六、〇	五、一	四、三	三、一	三〇	二五	—	—
	昭和二年	三、五	三、〇	九、〇	七、五	七、三	六、六	三、八	二、七	二九	二四	—	—
	同三年	三、〇	二、八	九、一	七、〇	六、一	五、一	三、七	三、〇	二六	二四	—	—
	同四年	二、九	—	八、〇	五、〇	七、〇	五、五	四、〇	三、一	二八	二五	—	—
	同五年	二、四	二、二	八、八	七、〇	七、〇	六、〇	三、七	二、五	二五	二〇	—	—
	同六年	二、二	二、〇	八、〇	七、〇	五、三	四、〇	三、二	二、二	二〇	一五	三五、〇	二三、〇
	同七年	二、〇	一、六	五、一	三、〇	三、二	二、六	三、五	二、一	二〇	一五	—	—
六月	大正十三年	五、〇	—	—	—	九、五	八、〇	五、〇	二、八	—	—	一九、八	一五、〇
	同十四年	四、五	四、〇	一〇、〇	—	七、〇	—	五、二	—	二五	—	一三、七	一〇、七
	同十五年	四、〇	三、五	六、〇	六、〇	五、四	四、三	四、四	三、三	三〇	二五	一四、〇	九、二
	昭和二年	三、五	三、〇	八、五	七、〇	七、〇	六、〇	五、〇	三、四	二五	二三	一五、〇	一一、〇
	同三年	三、三	三、〇	八、五	六、〇	六、五	五、〇	四、三	三、三	二五	二三	二〇、〇	一七、〇
	同四年	三、〇	—	八、〇	七、〇	七、七	六、四	四、八	三、六	二七	二五	一六、〇	九、四
	同五年	二、五	二、二	七、〇	五、八	五、五	四、七	四、〇	二、七	二五	二〇	二〇、〇	一六、〇
	同六年	二、二	二、〇	七、〇	五、〇	四、〇	三、三	三、九	二、八	二〇	一五	一六、〇	八、〇
	同七年	一、八	一、六	四、五	三、〇	二、五	二、二	三、五	二、五	一七	一三	一九、〇	一三、〇
七月	大正十三年	五、七	—	—	—	七、〇	六、五	三、五	三、〇	—	—	一一、八	九、七
	同十四年	四、五	四、〇	一三、〇	九、五	六、八	五、五	四、三	—	二五	—	一三、二	一〇、八
	同十五年	四、〇	三、五	七、一	六、五	六、〇	五、〇	四、八	三、七	三〇	二五	一三、五	九、二
	昭和二年	三、七	三、三	八、〇	七、〇	七、五	六、三	五、〇	三、〇	二五	二三	一四、〇	一〇、〇
	同三年	三、五	三、〇	八、〇	七、〇	六、五	六、〇	四、五	三、三	二五	二三	二〇、〇	一六、〇
	同四年	三、〇	—	九、三	七、五	九、八	七、一	四、三	三、二	二五	二三	一三、〇	一〇、〇
	同五年	二、二	二、〇	七、〇	五、〇	六、〇	五、〇	三、九	二、四	二四	一九	一六、〇	一三、〇
	同六年	二、四	二、二	六、〇	五、〇	四、〇	三、四	三、五	二、五	二〇	一五	一五、〇	一七、〇
	同七年	一、八	一、六	五、七	三、一	三、七	二、五	三、一	二、〇	二〇	一七	一五、〇	一二、〇
八月	大正十三年	五、〇	—	—	—	—	—	—	—	—	—	一三、七	九、八
	同十四年	四、五	四、〇	一三、〇	九、五	七、〇	五、六	三、八	三、〇	二五	—	一三、二	一〇、四
	同十五年	四、〇	三、五	八、五	七、五	七、〇	六、五	四、九	三、七	三〇	二五	一二、〇	九、〇
	昭和二年	三、六	三、一	九、〇	七、〇	八、〇	七、〇	五、三	三、六	二五	二三	一三、〇	八、〇
	同三年	三、五	三、一	一二、〇	八、〇	七、七	六、六	四、〇	三、〇	二五	二三	一三、〇	一〇、〇

	同四年	三、三	—	一〇、〇	七、七	七、七	七、二	四、六	三、三	二七	二五	一五、〇	九、七
	同五年	二、二	二、〇	六、〇	四、〇	四、六	三、五	三、八	二、四	二三	一八	一四、〇	一二、〇
	同六年	二、四	二、二	六、〇	五、〇	三、九	三、三	三、二	二、五	二〇	一五	一五、〇	九、〇
	同七年	二、〇	一、八	五、五	三、〇	三、三	二、六	三、〇	一、八	二〇	一七	一五、〇	九、〇
九月	大正十三年	五、〇	—	—	—	—	—	—	—	—	—	一二、〇	七、五
	同十四年	五、五	四、〇	一三、〇	九、五	七、〇	六、五	四、五	三、七	二五	—	一二、〇	七、四
	同十五年	三、八	三、三	八、八	七、五	七、三	六、八	五、三	三、六	三〇	二五	一二、〇	九、〇
	昭和二年	二、九	二、四	九、〇	七、〇	七、一	六、三	四、五	二、四	二五	二三	一一、〇	七、〇
	同三年	三、〇	二、八	九、〇	五、六	六、四	五、五	四、八	三、六	二五	二三	一二、〇	七、八
	同四年	三、一	二、八	八、八	六、五	七、二	六、四	三、七	二、四	二七	二五	一一、〇	六、八
	同五年	二、〇	一、八	五、〇	三、五	三、六	二、九	三、七	二、六	二三	一八	一〇、〇	八、〇
	同六年	二、二	二、〇	五、〇	四、五	三、五	三、〇	三、五	二、五	二〇	一五	一五、〇	九、〇
	同七年	二、〇	一、八	五、五	三、〇	三、〇	二、八	二、八	二、〇	二〇	一七	一一、〇	六、〇
十月	大正十三年	五、〇	—	—	—	七、五	—	五、〇	三、五	—	—	—	—
	同十四年	四、一	三、七	一三、〇	九、五	七、〇	六、五	四、五	三、五	二五	—	一一、六	七、〇
	同十五年	三、五	三、三	九、〇	七、五	七、三	六、八	四、七	二、五	三〇	二五	一〇、〇	八、〇
	昭和二年	三、五	二、三	九、〇	六、七	七、〇	五、〇	四、〇	二、〇	二五	二三	—	—
	同三年	二、七	二、六	八、八	六、〇	六、四	五、八	四、四	三、二	二五	二三	—	—
	同四年	二、七	二、四	六、七	五、〇	六、六	五、二	三、二	二、五	二五	二三	—	—
	同五年	一、九	一、四	六、〇	三、四	三、四	二、九	二、九	二、一	二三	一七	七	五
	同六年	二、二	二、〇	五、〇	四、五	三、五	三、〇	三、五	二、五	二〇	一五	—	—
	同七年	一、九	一、七	五、五	三、〇	三、三	二、八	二、七	一、八	二〇	一七	—	—
十一月	大正十三年	四、六	—	—	—	七、五	—	五、〇	三、五	二五	二三	—	—
	同十四年	三、八	三、三	一〇、〇	八、七	六、八	六、三	三、七	二、七	二六	二五	—	—
	同十五年	三、〇	二、八	九、〇	七、五	七、三	六、八	四、三	四、〇	三〇	二五	—	—
	昭和二年	二、五	二、三	七、五	六、一	六、六	五、四	三、六	三、〇	二五	二三	—	—
	同三年	二、五	二、二	一〇、〇	六、五	六、六	六、〇	三、二	二、七	二五	二三	—	—
	同四年	二、五	二、三	六、二	四、七	五、五	四、七	三、五	三、〇	二五	二三	—	—
	同五年	一、七	一、四	五、〇	三、〇	四、〇	三、〇	三、五	二、五	二三	一五	—	—
	同六年	二、二	二、〇	五、〇	四、五	三、五	三、〇	三、五	二、五	二〇	一五	—	—
	同七年	一、九	一、七	五、五	三、〇	三、三	二、七	三、〇	二、〇	三五	三〇	—	—
十二月	大正十三年	四、五	—	—	—	七、五	—	五、〇	三、五	二五	二三	—	—
	同十四年	三、三	二、八	一〇、〇	八、七	六、八	六、三	三、六	二、六	三〇	二五	—	—
	同十五年	三、〇	二、六	九、〇	七、五	七、三	六、八	四、三	四、〇	三〇	二五	—	—
	昭和二年	二、二	二、〇	八、〇	六、〇	六、〇	五、三	三、七	三、三	二六	二三	—	—
	同三年	二、五	二、二	九、〇	五、五	六、〇	五、〇	三、〇	二、五	二五	二三	—	—
	同四年	二、四	二、〇	六、〇	四、五	五、〇	四、五	三、五	三、〇	二五	二三	—	—
	同五年	一、五	一、二	五、〇	三、〇	三、五	三、二	三、五	二、五	二〇	一五	—	—
	同六年	一、九	一、六	六、三	四、〇	三、五	二、八	三、五	二、三	二〇	一五	—	—
	同七年	一、七	一、六	八、五	三、五	三、一	二、七	三、〇	二、一	四〇	三五	—	—

（八）鹽乾魚　（其一）　（十貫建單位圓）

年月別	魚名	一月 大正十三年	一月 大正十四年	一月 同十五年	一月 昭和二年	一月 同三年	一月 同四年	一月 同五年	一月 同六年	一月 同七年	二月 大正十三年	二月 大正十四年	二月 同十五年	二月 昭和二年	二月 同三年	二月 同四年	二月 同五年	二月 同六年	二月 同七年	平均価格 大正十三年	平均価格 大正十四年	平均価格 同十五年	平均価格 昭和二年	平均価格 同三年	平均価格 同四年	平均価格 同五年	平均価格 同六年	平均価格 同七年
米國産さけ	円	一四、三	一四、三	一四、三	一四、三	一四、三	一四、三	一四、三	一四、三	一四、三	一五、二	一五、二	一五、二	一五、二	一五、二	一五、二	一五、二	一五、二	一五、二	一四、五	一四、五	一四、五	一四、五	一四、五	一四、五	一四、五	一四、五	一四、五
	円	一三、三	一三、三	一三、三	一三、三	一三、三	一三、三	一三、三	一三、三	一三、三	一三、三	一三、三	一三、三	一三、三	一三、三	一三、三	一三、三	一三、三	一三、三	一三、三	一三、三	一三、三	一三、三	一三、三	一三、三	一三、三	一三、三	一三、三
北見産新巻さけ	円	一八、七																		一〇、一	一〇、一	一〇、一	一〇、一	一〇、一	一〇、一	一〇、一	一〇、一	一〇、一
	円	一三、三																		一〇、一	一〇、一	一〇、一	一〇、一	一〇、一	一〇、一	一〇、一	一〇、一	一〇、一
根室産新巻さけ	円	一九、六	一〇、一	一〇、一	一〇、一	一〇、一	一〇、一	一〇、一	一〇、一	一〇、一	一五、四	一〇、一	一〇、一	一〇、一	一〇、一	一〇、一	一〇、一	一〇、一	一〇、一	一〇、一	一〇、一	一〇、一	一〇、一	一〇、一	一〇、一	一〇、一	一〇、一	一〇、一
	円	一〇、一	一〇、一	一〇、一	一〇、一	一〇、一	一〇、一	一〇、一	一〇、一	一〇、一	一〇、一	一〇、一	一〇、一	一〇、一	一〇、一	一〇、一	一〇、一	一〇、一	一〇、一	一〇、一	一〇、一	一〇、一	一〇、一	一〇、一	一〇、一	一〇、一	一〇、一	一〇、一
三場所産新巻さけ	円	一八、七																		一〇、一	一〇、一	一〇、一	一〇、一	一〇、一	一〇、一	一〇、一	一〇、一	一〇、一
	円	一〇、一																		一〇、一	一〇、一	一〇、一	一〇、一	一〇、一	一〇、一	一〇、一	一〇、一	一〇、一
棒太産すます	円	八、三																		一〇、一	一〇、一	一〇、一	一〇、一	一〇、一	一〇、一	一〇、一	一〇、一	一〇、一
	円	一〇、一																		一〇、一	一〇、一	一〇、一	一〇、一	一〇、一	一〇、一	一〇、一	一〇、一	一〇、一
根室産すます	円	一〇、一									一〇、六	一〇、一	一〇、一	一〇、一	一〇、一	一〇、一	一〇、一	一〇、一	一〇、一	一〇、一	一〇、一	一〇、一	一〇、一	一〇、一	一〇、一	一〇、一	一〇、一	一〇、一
	円	一〇、一									一〇、一	一〇、一	一〇、一	一〇、一	一〇、一	一〇、一	一〇、一	一〇、一	一〇、一	一〇、一	一〇、一	一〇、一	一〇、一	一〇、一	一〇、一	一〇、一	一〇、一	一〇、一
松前するめ	円	一八、二	三四、一	二六、三	二六、三	二六、三	二六、三	二六、三	二六、三	二七、一	三四、七	二六、二	二六、二	二六、二	二六、二	二六、二	二六、二	二六、二	二六、二	二七、一	二七、一	二七、一	二七、一	二七、一	二七、一	二七、一	二七、一	二七、一
	円	二〇、一	二〇、一	二〇、一	二〇、一	二〇、一	二〇、一	二〇、一	二〇、一	二〇、一	二〇、一	二〇、一	二〇、一	二〇、一	二〇、一	二〇、一	二〇、一	二〇、一	二〇、一	二〇、一	二〇、一	二〇、一	二〇、一	二〇、一	二〇、一	二〇、一	二〇、一	二〇、一
南部するめ	円	七、七									一六、七									二〇、一	二〇、一	二〇、一	二〇、一	二〇、一	二〇、一	二〇、一	二〇、一	二〇、一
	円	二〇、一									二〇、一									二〇、一	二〇、一	二〇、一	二〇、一	二〇、一	二〇、一	二〇、一	二〇、一	二〇、一
南部改良するめ	円	三四、八	二〇、一	二〇、一	二〇、一	二〇、一	二〇、一	二〇、一	二〇、一	二〇、一	二〇、八	二〇、一	二〇、一	二〇、一	二〇、一	二〇、一	二〇、一	二〇、一	二〇、一	二〇、一	二〇、一	二〇、一	二〇、一	二〇、一	二〇、一	二〇、一	二〇、一	二〇、一
	円	二〇、一	二〇、一	二〇、一	二〇、一	二〇、一	二〇、一	二〇、一	二〇、一	二〇、一	二〇、一	二〇、一	二〇、一	二〇、一	二〇、一	二〇、一	二〇、一	二〇、一	二〇、一	二〇、一	二〇、一	二〇、一	二〇、一	二〇、一	二〇、一	二〇、一	二〇、一	二〇、一
煮干いわし	円	二四、七	二七、三	二七、三	二七、三	二七、三	二七、三	二七、三	二七、三	二七、三	二八、六	二七、三	二七、三	二七、三	二七、三	二七、三	二七、三	二七、三	二七、三	二七、三	二七、三	二七、三	二七、三	二七、三	二七、三	二七、三	二七、三	二七、三
	円	二〇、一	二〇、一	二〇、一	二〇、一	二〇、一	二〇、一	二〇、一	二〇、一	二〇、一	二〇、一	二〇、一	二〇、一	二〇、一	二〇、一	二〇、一	二〇、一	二〇、一	二〇、一	二〇、一	二〇、一	二〇、一	二〇、一	二〇、一	二〇、一	二〇、一	二〇、一	二〇、一
かづのこ	円	三四、一	四四、三	四四、三	四四、三	四四、三	四四、三	四四、三	四四、三	四四、三	三五、七	四四、三	四四、三	四四、三	四四、三	四四、三	四四、三	四四、三	四四、三	四四、三	四四、三	四四、三	四四、三	四四、三	四四、三	四四、三	四四、三	四四、三
	円	三〇、一	三〇、一	三〇、一	三〇、一	三〇、一	三〇、一	三〇、一	三〇、一	三〇、一	三〇、一	三〇、一	三〇、一	三〇、一	三〇、一	三〇、一	三〇、一	三〇、一	三〇、一	三〇、一	三〇、一	三〇、一	三〇、一	三〇、一	三〇、一	三〇、一	三〇、一	三〇、一
たつくり	円	二九、九	二九、九	二九、九	二九、九	二九、九	二九、九	二九、九	二九、九	二九、九	二九、九	二九、九	二九、九	二九、九	二九、九	二九、九	二九、九	二九、九	二九、九	二九、九	二九、九	二九、九	二九、九	二九、九	二九、九	二九、九	二九、九	二九、九
	円	二八、一	二八、一	二八、一	二八、一	二八、一	二八、一	二八、一	二八、一	二八、一	二八、一	二八、一	二八、一	二八、一	二八、一	二八、一	二八、一	二八、一	二八、一	二八、一	二八、一	二八、一	二八、一	二八、一	二八、一	二八、一	二八、一	二八、一

年月別	昭和二年	同三年	同四年	同五年	同六年	同七年	大正十三年	同十四年	同十五年	同十一年	同十二年	同十三年	同十四年	同十五年	同十六年	同十七年	大正十三年	同十四年	同十五年	同十一年	同十二年	同十三年	同十四年	同十五年	同十六年	同十七年	大正十三年	同十四年	同十五年	同十一年	同十二年	同十三年	同十四年	同十五年	同十六年	同十七年	大正十三年	同十四年	同十五年	同十一年	同十二年	同十三年	同十四年	同十五年	同十六年	同十七年	大正十三年	同十四年	同十五年	同十一年	同十二年
身欠にしん	円	円	円	円	円	円	円	円	銭	銭	銭	銭	円	円	円	円	円	円	円	円	円	円	円	円	円	円	円	円	円	円	円	円	円	円	円	円	円	円	円	円	円	円	円	円	円	円	円	円	円	円	円	円
内地産筋子																																																					
たら子																																																					
めざし																																																					
一把に付																																																					
焼ちくわ																																																					
一本に付																																																					
冷蔵新巻さけ																																																					
カムサツカ産さけ																																																					
カムサツカ産鱒																																																					

魚名

（其二）

（十貫建単位圓）

平均価

年月別	昭和二年	同三年	同四年	同五年	同六年	同七年	大正十三年	同十四年	同十五年	同十一年	同十二年	同十三年	同十四年	同十五年	同十六年	同十七年	大正十三年	同十四年	同十五年	同十一年	同十二年	同十三年	同十四年	同十五年	同十六年	同十七年	大正十三年	同十四年	同十五年	同十一年	同十二年	同十三年	同十四年	同十五年	同十六年	同十七年	大正十三年	同十四年	同十五年	同十一年	同十二年	同十三年	同十四年	同十五年	同十六年	同十七年	大正十三年	同十四年	同十五年	同十一年	同十二年
身欠にしん																																																						
内地産筋子																																																					
たら子																																																					
めざし																																																					
一把に付																																																					
焼ちくわ																																																					
一本に付																																																					
冷蔵新巻さけ																																																					
カムサツカ産さけ																																																					
カムサツカ産鱒																																																					

一月	同三年	—	—	—	—	一五	一四、三	—	—	四、四	三、七	—	—	一五	—	—	—
	同四年	—	—	—	—	—	—	〇、九	〇、八	四、一	三、六	—	—	二	一〇	—	—
	同五年	—	—	三五	二五	—	—	一、六	一、四	四、二	三、五	一四	一二	—	—	—	—
	同六年	—	—	二〇	一六	二五	二〇	〇、九	〇、六	三、五	二、八	一五	一三	一〇	七	—	—
	同七年	—	—	—	—	二三	一九	一、〇	〇、六	—	—	一三	九	八、五	七、五	—	一
二月	大正十三年	—	—	—	—	—	—	—	—	—	—	—	—	一三	—	九	—
	同十四年	—	—	五三	—	一三	一三	—	—	—	—	—	—	一五	—	七	—
	同十五年	—	—	三八	—	一五、五	一五	一、九	一、五	三、二	二、四	—	—	一三	—	—	—
	昭和二年	—	—	二八	二五	二、八	一八	一、五	一、〇	四、三	三、九	—	—	一三	二、五	六	五
	同三年	—	—	—	—	三、六	二、三	一、五	一、〇	三、九	三、五	—	—	一五	一〇	—	—
	同四年	—	—	—	—	—	—	〇、八	〇、七	三、八	三、四	—	—	一三	—	—	—
	同五年	—	—	三五	二五	一五、一	一三、七	二、二	一、九	三、三	二、六	一四	一二	—	—	—	—
	同六年	—	—	二〇	一六	二四	一八	一	〇、六	二、六	二、三	一五	一三	一〇	八	—	—
	同七年	—	—	—	—	一七	一四	〇、九	〇、五	—	—	一三	九	八	七	—	—
三月	大正十三年	—	—	—	—	—	—	—	—	—	—	—	—	—	—	一〇	—
	同十四年	—	—	—	—	一八	一六	一、七	—	四、五	三、六	—	—	三	—	六	—
	同十五年	—	—	三八	—	三、六	三	一、七	—	二、七	一、八	—	—	四	—	—	—
	昭和二年	—	—	二八	二五	三、五	—	一、八	一、三	三、七	三、四	—	—	三	—	六	五、五
	同三年	—	—	—	—	一三、三	一二、七	二、〇	一、六	三、四	三、〇	—	—	—	—	三	一三
	同四年	—	—	—	—	—	—	〇、八	〇、五	三、四	二、八	—	—	一三	—	—	—
	同五年	—	—	—	—	一五、六	一四、七	一、四	一、一	二、七	二、〇	三、四	一〇、一	—	—	—	—
	同六年	九	八	二〇	一六	二五	二〇	〇、八	〇、六	二、五	一、九	一五	一三	一〇	八	—	—
	同七年	—	—	—	—	一八	一四	〇、五	〇、四	—	—	二一	八	八	六	—	—
四月	大正十三年	—	—	—	—	—	—	—	—	—	—	—	—	一五	—	一〇	—
	同十四年	一九	一五	—	—	一八	—	一、五	—	三、三	二、四	—	—	一三	—	六	—
	同十五年	一五	一三	—	—	—	—	一、七	—	三、七	二、三	—	—	一四	—	—	—
	昭和二年	一七	一三	—	—	—	—	一、五	一、三	四、一	三、三	—	—	一二	—	六	五、五
	同三年	一三	一二	—	—	一三、七	二三、三	〇、八	〇、七	三、七	三、三	—	—	一六	一五	—	—
	同四年	一七、五	一五、五	—	—	—	—	〇、六	〇、五	四、〇	三、〇	—	—	—	—	—	—
	同五年	三、二	二一、一	—	—	一四	一三	—	—	二、六	二、〇	三	九	一六	五、五	—	—
	同六年	一〇	八	二〇	一六	二三	二〇	〇、六	〇、五	三、二	二、一	一四	一三	一二	九、五	七、五	六
	同七年	—	—	—	—	一九	一七	〇、六	〇、四	—	—	一二	八	八	六	—	—
五月	大正十三年	—	—	—	—	—	—	—	—	—	—	—	—	—	—	六	—
	同十四年	一五	一三	—	—	—	—	一、三	—	三、一	二、五	—	—	一四	—	—	—
	同十五年	一三	一一	—	—	—	—	—	—	四、七	三、二	—	—	一二	—	—	—
	昭和二年	一三、五	一三、二	—	—	—	—	〇、七	〇、五	三、三	三、二	—	—	—	—	—	—
	同三年	一四、二	一三、七	—	—	—	—	〇、八	〇、七	三、五	三、二	—	—	一三	一九	—	—
	同四年	一四	一三、四	—	—	—	—	〇、五	〇、四	三、五	二、六	—	—	—	—	—	—
	同五年	一三	一二	—	—	—	—	—	—	二、五	二、〇	一三	九	—	—	—	—
	同六年	八	七	二〇	一六	一三	二〇	〇、六	〇、五	三	一	—	—	一三	一〇	七、五	六
	同七年	—	—	—	—	—	—	〇、六	〇、四	—	—	—	—	—	—	五	四
六月	大正十三年	—	—	—	—	—	—	—	—	—	—	—	—	—	—	六	—
	同十四年	一六	一二	—	—	—	—	—	—	三、二	二、九	—	—	一三	—	—	—
	同十五年	一二	一二	—	—	—	—	—	—	三、二	二、〇	—	—	一〇	九	—	—
	昭和二年	一三	一三	—	—	—	—	—	—	三、六	二、八	—	—	—	—	七	六
	同三年	一四、五	二三、七	—	—	—	—	—	—	三、一	二、二	—	—	二〇	一八	—	—
	同四年	一四	一一	—	—	—	—	—	—	三、八	二、四	—	—	一〇	九	—	—
	同五年	一三	一二	—	—	—	—	—	—	二、五	二、〇	三	九	—	—	—	—
	同六年	七	六	二〇	一六	一三	二〇	〇、六	〇、五	二、三	一、三	—	—	三	八	七	五、五
	同七年	—	—	—	—	—	—	〇、六	〇、四	—	—	—	—	六、五	五	五	四
七月	大正十三年	—	—	—	—	—	—	—	—	—	—	—	—	—	—	—	—
	同十四年	一六	一三	—	—	—	—	—	—	—	—	—	—	一六	—	—	—
	同十五年	一四、五	一三	—	—	—	—	—	—	—	—	—	—	一〇	九	—	—
	昭和二年	一三	二、八	—	—	—	—	—	—	三、五	三、〇	—	—	—	—	八	六
	同三年	一一	一〇	—	—	—	—	—	—	三、〇	二、〇	—	—	—	—	—	—
	同四年	一四	一三	—	—	—	—	—	—	四、一	三、一	一九	一七	—	—	—	—
	同五年	八、五	七	—	—	—	—	—	—	二、八	二	一五	一四	一三、八	一三、八	—	—
	同六年	六、五	五	—	—	—	—	—	—	二、二	一、二	一二	九	一〇	九	—	—
	同七年	—	—	—	—	—	—	〇、六	〇、四	—	—	一三	一〇	七	五	五	四
八月	大正十三年	—	—	—	—	—	—	—	—	—	—	—	—	—	—	八	—
	同十四年	一七	—	—	—	—	—	—	—	—	—	—	—	一四	—	—	—
	同十五年	一四	一三	—	—	—	—	—	—	—	—	一八	—	一〇	九	—	—
	昭和二年	二一、六	一〇	三五	—	—	—	—	—	—	—	一六	一五	—	—	—	—
	同三年	二四、四	—	—	—	—	—	—	—	—	—	一六	一五	一二	九	—	—
	同四年	一五	一四	二五	二四	—	—	—	—	—	—	一四	一三	—	—	—	—
	同五年	七	六	—	—	—	—	—	—	—	—	一三	二、五	九、八	八、九	六	五、五
	同六年	六、五	五	二〇	一六	—	—	—	—	二、三	一、二	九、五	八	九	七	—	—
	同七年	—	—	—	—	—	—	〇、六	〇、四	—	—	一〇	八、五	一〇	八、五	六	四、五
九月	大正十三年	—	—	—	—	—	—	—	—	—	—	—	—	一三	—	六	—
	同十四年	一八	—	—	—	—	—	—	—	—	—	—	—	一六	—	—	—
	同十五年	一三	一三	三五	二〇	—	—	—	—	—	—	一七	一六、五	一三	一二、五	—	—
	昭和二年	二、五	一〇	二八	—	—	—	—	—	五、〇	四、〇	一五	一三	—	—	—	—
	同三年	一四	一三	—	—	—	—	—	—	五、七	五、〇	一八	一七	九	八	—	—
	同四年	—	—	二九	二八	—	—	—	—	六、〇	四、九	一六	一五	—	—	—	—
	同五年	—	—	—	—	—	—	〇、九	〇、八	三、七	三、一	一二	一〇	—	—	七	六
	同六年	七、五	六、五	二〇	一七	—	—	—	—	二、四	一、二	一〇	九	九	八	—	—
	同七年	六	六	二二	一八	一六	一六	〇、七	〇、四	—	—	一二	一〇	九	八	六、五	五

附錄

汚物搬出數量八箇年比較

年月別	塵芥 一ヶ月合計	塵芥 一日平均	魚鱗骨 一ヶ月合計	魚鱗骨 一日平均	糞尿 一ヶ月合計	糞尿 一日平均	汚泥 一ヶ月合計	汚泥 一日平均
一月								
大正十四年	二四五、〇〇〇貫	八、四四八貫	四五、〇〇〇貫	一、六二〇貫	一、三二七有	四六、〇〇〇	六九八	二四
同十五年	二四、九七〇	七、九五〇	三三、八〇〇	一、一〇九	一、四七一	五二、〇〇〇	七一四	二五
昭和二年	一九、七〇〇	六、三五〇	二七、〇〇〇	九〇〇	一、三〇六	五三、〇〇〇	七〇〇	二五
同三年	二三、一四〇	七、四〇〇	二八、〇〇〇	九〇〇	一、四八九	五六、〇〇〇	七〇〇	二五
同四年	一九、九〇〇	六、三五〇	二四、〇〇〇	八〇〇	一、三〇〇	五三、〇〇〇	七〇〇	二五
同五年	二〇、八〇〇	六、六五〇	二八、一〇〇	九〇〇	一、三〇〇	五三、〇〇〇	七〇〇	二五
同六年	二二、一〇〇	七、一〇〇	二六、〇〇〇	八〇〇	一、二〇〇	五〇、〇〇〇	七〇〇	二五
同七年	二〇、八〇〇	六、六五〇	二四、〇〇〇	八〇〇	一、二〇〇	五〇、〇〇〇	七〇〇	二五
大正十四年	二四、五〇〇貫	八、四四八貫	四五、〇〇〇貫	一、六二〇貫	一、三二七有	四六、〇〇〇	六九八	二四
同十五年	二一、〇〇〇	七、〇〇〇	三三、八〇〇	一、一〇九	一、四七一	五二、〇〇〇	七一四	二五
昭和二年	一九、七〇〇	六、三五〇	二七、〇〇〇	九〇〇	一、三〇六	五三、〇〇〇	七〇〇	二五
同三年	二三、一四〇	七、四〇〇	二八、一〇〇	九〇〇	一、四八九	五六、〇〇〇	七〇〇	二五
同四年	一九、九〇〇	六、三五〇	二四、〇〇〇	八〇〇	一、三〇〇	五三、〇〇〇	七〇〇	二五
同五年	二〇、八〇〇	六、六五〇	二八、一〇〇	九〇〇	一、三〇〇	五三、〇〇〇	七〇〇	二五
同六年	二二、一〇〇	七、一〇〇	二六、〇〇〇	八〇〇	一、二〇〇	五〇、〇〇〇	七〇〇	二五
同七年	二〇、八〇〇	六、六五〇	二四、〇〇〇	八〇〇	一、二〇〇	五〇、〇〇〇	七〇〇	二五
二月								
大正十四年	二一、〇〇〇	七、〇〇〇	四三、七〇〇	一、五〇〇	一、一一一	四七、〇〇〇	六九〇	二四
同十五年	一八、一一〇	六、三七〇	三〇、一〇一	一、〇三六	一、一一一	四一、一〇〇	六九〇	二四
昭和二年	二三、二一〇	八、〇〇〇	三七、三四〇	一、三〇〇	一、四一六	五一、一〇〇	七一〇	二五
同三年	一八、九四〇	六、六〇〇	三〇、一〇一	一、〇三六	一、一一一	四一、一〇〇	六九〇	二四
同四年	二〇、〇〇〇	七、一〇〇	三五、五〇〇	一、二五〇	一、三四六	四八、四〇〇	七一〇	二五
同五年	二〇、〇〇〇	七、一〇〇	三五、五〇〇	一、二五〇	一、三四六	四八、四〇〇	七一〇	二五
同六年	二〇、〇〇〇	七、一〇〇	三五、五〇〇	一、二五〇	一、三四六	四八、四〇〇	七一〇	二五
同七年	二〇、〇〇〇	七、一〇〇	三五、五〇〇	一、二五〇	一、三四六	四八、四〇〇	七一〇	二五
三月								
大正十四年	二四、五〇〇貫	八、四四八貫	四五、〇〇〇貫	一、六二〇貫	一、三二七有	四六、〇〇〇	六九八	二四
同十五年	二一、〇〇〇	七、〇〇〇	三三、八〇〇	一、一〇九	一、四七一	五二、〇〇〇	七一四	二五
昭和二年	一九、七〇〇	六、三五〇	二七、〇〇〇	九〇〇	一、三〇六	五三、〇〇〇	七〇〇	二五
同三年	二三、一四〇	七、四〇〇	二八、一〇〇	九〇〇	一、四八九	五六、〇〇〇	七〇〇	二五
同四年	一九、九〇〇	六、三五〇	二四、〇〇〇	八〇〇	一、三〇〇	五三、〇〇〇	七〇〇	二五
同五年	二〇、八〇〇	六、六五〇	二八、一〇〇	九〇〇	一、三〇〇	五三、〇〇〇	七〇〇	二五
同六年	二二、一〇〇	七、一〇〇	二六、〇〇〇	八〇〇	一、二〇〇	五〇、〇〇〇	七〇〇	二五
同七年	二〇、八〇〇	六、六五〇	二四、〇〇〇	八〇〇	一、二〇〇	五〇、〇〇〇	七〇〇	二五
十月								
大正十三年	一七、五	一、三	一四、五	一、二	一、四一	三五、五	一、三	一、一
同十四年	一四、五	一、二	一四、五	一、二	一、三三	三五、五	一、三	一、一
同十五年	一、三	一、一	一、三	一、一	一、三三	三五、五	一、三	一、一
昭和二年	一、三	一、一	一、三	一、一	一、三三	三五、五	一、三	一、一
同三年	一、三	一、一	一、三	一、一	一、三三	三五、五	一、三	一、一
同四年	一、三	一、一	一、三	一、一	一、三三	三五、五	一、三	一、一
同五年	一、三	一、一	一、三	一、一	一、三三	三五、五	一、三	一、一
同六年	一、三	一、一	一、三	一、一	一、三三	三五、五	一、三	一、一
同七年	一、三	一、一	一、三	一、一	一、三三	三五、五	一、三	一、一
十一月								
大正十三年	七、五	一、一	二、四	一、〇	一、三三	二、五	一、一	一、〇
同十四年	一、一	一、一	一、一	一、〇	一、三三	二、五	一、一	一、〇
同十五年	一、一	一、一	一、一	一、〇	一、三三	二、五	一、一	一、〇
昭和二年	一、一	一、一	一、一	一、〇	一、三三	二、五	一、一	一、〇
同三年	一、一	一、一	一、一	一、〇	一、三三	二、五	一、一	一、〇
同四年	一、一	一、一	一、一	一、〇	一、三三	二、五	一、一	一、〇
同五年	一、一	一、一	一、一	一、〇	一、三三	二、五	一、一	一、〇
同六年	一、一	一、一	一、一	一、〇	一、三三	二、五	一、一	一、〇
同七年	一、一	一、一	一、一	一、〇	一、三三	二、五	一、一	一、〇
十二月								
大正十三年	一、一	一、一	一、一	一、〇	一、三三	二、五	一、一	一、〇
同十四年	一、一	一、一	一、一	一、〇	一、三三	二、五	一、一	一、〇
同十五年	一、一	一、一	一、一	一、〇	一、三三	二、五	一、一	一、〇
昭和二年	一、一	一、一	一、一	一、〇	一、三三	二、五	一、一	一、〇
同三年	一、一	一、一	一、一	一、〇	一、三三	二、五	一、一	一、〇
同四年	一、一	一、一	一、一	一、〇	一、三三	二、五	一、一	一、〇
同五年	一、一	一、一	一、一	一、〇	一、三三	二、五	一、一	一、〇
同六年	一、一	一、一	一、一	一、〇	一、三三	二、五	一、一	一、〇
同七年	一、一	一、一	一、一	一、〇	一、三三	二、五	一、一	一、〇
魚平均								
大正十三年	一、七	一、一	二、四	一、〇	一、三三	二、五	一、一	一、〇
同十四年	一、一	一、一	一、一	一、〇	一、三三	二、五	一、一	一、〇
同十五年	一、一	一、一	一、一	一、〇	一、三三	二、五	一、一	一、〇
昭和二年	一、一	一、一	一、一	一、〇	一、三三	二、五	一、一	一、〇
同三年	一、一	一、一	一、一	一、〇	一、三三	二、五	一、一	一、〇
同四年	一、一	一、一	一、一	一、〇	一、三三	二、五	一、一	一、〇
同五年	一、一	一、一	一、一	一、〇	一、三三	二、五	一、一	一、〇
同六年	一、一	一、一	一、一	一、〇	一、三三	二、五	一、一	一、〇
同七年	一、一	一、一	一、一	一、〇	一、三三	二、五	一、一	一、〇

四月	同三年	一九五、四三〇	六、七三九	六七、六九七	二、三三四	一、八二一	六三	九五五	三三
	同四年	二八〇、五八〇	九、六七五	八六、九五〇	二、九九八	一、七九八	六三	八八四	三〇
	同五年	二三九、九三五	八、二七四	六九、四四〇	二、三九四	一、七九五	六二	八一〇	二八
	同六年	二五八、六〇〇	八、九一七	七九、三〇〇	二、七三五	二、〇一三	七〇	四八二	一七
	同七年	一四六、五二五	四、八六七	八二、五〇〇	二、七五〇	一、五七五	五一	四七六	一六
五月	大正十四年	一五三、二〇〇	五、一〇六	四五、二〇〇	一、五〇七	一、三九六	四七	—	—
	同十五年	一六六、八五〇	五、五六一	三三、八〇九	一、一二七	一、五八八	五三	七九六	二七
	昭和二年	二一四、五八〇	七、一五二	四三、五三七	一、四五一	一、六五二	五五	八五七	二九
	同三年	一七一、〇五〇	五、七〇二	六五、八六〇	二、一九五	一、八二五	六一	九六七	三二
	同四年	二三七、一六〇	七、九〇五	七二、九六〇	二、四三二	一、八四一	六一	八九五	三〇
	同五年	二〇八、六〇二	六、九五三	七四、八五〇	二、四九五	一、八一四	六〇	八一七	二七
	同六年	二四七、七二五	八、二八四	五四、九〇〇	一、八三〇	二、〇八〇	六九	五二三	一八
	同七年	一四九、〇七七	四、八〇九	五五、一〇〇	一、八〇〇	一、六一四	五三	四九六	一六
六月	大正十四年	一四三、五〇〇	四、九四八	四一、三五〇	一、四二五	一、四〇三	四八	—	—
	同十五年	一四八、二七〇	五、一一三	四六、九〇〇	一、六一七	一、六一三	五六	六六四	二三
	昭和二年	一八五、〇七〇	六、三八二	五四、一〇四	一、八六六	一、五六六	五四	八〇六	二八
	同三年	一七一、三九〇	五、九一〇	八八、六一三	三、〇五六	一、六九一	五九	九一六	三三
	同四年	一九九、九九〇	六、八九六	一二〇、八四〇	四、一六七	一、七一五	五九	八四二	二九
	同五年	一九九、二四〇	六、八七〇	一〇一、一七〇	三、四八九	一、六九〇	五八	七七七	二七
	同六年	一八〇、九七五	六、二四一	九三、八〇〇	三、二三六	一、八八一	六五	四六八	一六
	同七年	一三九、二〇〇	四、六三三	六〇、七〇〇	二、〇二三	一、六〇八	五三	四九五	一六
七月	大正十四年	一四一、〇〇〇	四、七〇〇	四〇、七五〇	一、三五[illegible]	一、三七五	四六	—	—
	同十五年	一五七、七二五	五、二五八	五八、〇八五	一、九三五	一、四九〇	五〇	六七三	二三
	昭和二年	一九一、六七〇	六、三八九	七三、四一二	二、四四九	一、四一六	五七	七三〇	二四
	同三年	二三〇、一六〇	七、六七二	一一七、八四〇	三、九二七	一、七一八	五七	九三九	三一
	同四年	一九七、一一〇	六、五七〇	一四七、七〇〇	四、九〇二	一、七二五	五八	八三二	二八
	同五年	二三九、〇五〇	七、六三五	一〇三、九〇〇	三、四六三	一、七二四	五七	六七九	二三
	同六年	二〇五、〇五〇	六、八三五	八五、三七〇	二、八四六	一、八五二	六二	四七二	一六
	同七年	一八一、六七五	五、八六〇	七五、三〇〇	二、四三〇	一、四五七	四七	四五三	一五
八月	大正十四年	一一三、五〇〇	三、六二九	三一、二五〇	一、〇〇八	一、三四二	四五	—	—
	同十五年	一一一、三四〇	三、七一一	六一、四二〇	二、〇四七	一、四三七	四八	六四九	二三
	昭和二年	一二八、三一〇	四、二七七	六八、三三二	二、三七八	一、四三五	四八	六五六	二三
	同三年	二四〇、八六〇	八、〇二九	五八、七〇三	一、九五七	一、六六五	五六	九四三	三一
	同四年	一七五、七七〇	五、八五九	一二一、四二〇	四、〇四七	一、五〇三	五〇	八六四	二九
	同五年	一九三、〇〇〇	六、四三三	一〇三、七〇〇	三、四五七	一、五七〇	五二	四八三	一六
	同六年	一七四、九三五	五、八三二	六四、八五〇	二、一六二	一、五一三	五一	四六六	一六
	同七年	一三九、九二五	四、五一三	六一、四〇〇	二、〇四七	一、三八五	四四	四二七	一五

九月	大正十四年	五二、五〇〇	一、八一〇	二四、〇七〇	八三〇	一、三九四	四八	—	—
	同十五年	一三四、二五〇	四、六三〇	五四、四一〇	一、八七六	一、五〇八	五二	六六〇	二三
	昭和二年	一二五、〇一〇	四、三一〇	六五、三九一	二、二五五	一、五三〇	五三	六六三	二三
	同三年	一八九、五八〇	六、五三九	七一、五〇〇	二、四六六	一、六二八	五六	八九八	三一
	同四年	一七三、一一〇	五、九六九	九一、〇三〇	三、四一五	一、六六七	五七	八八五	三一
	同五年	一八九、九〇〇	六、五四八	七一、三七〇	二、四六一	一、六六八	五七	四七三	一六
	同六年	二〇五、〇〇〇	七、〇六九	六〇、八〇〇	二、〇九七	一、五九四	五五	四四六	一五
	同七年	一五六、四二五	五、二一四	六二、二〇〇	二、〇七三	一、七六四	五七	四三一	一五
十月	大正十四年	九一、四〇〇	三、〇四六	五五、五二〇	一、八五〇	一、四四九	四八	—	—
	同十五年	一五八、五八〇	五、二八八	六五、二〇五	二、三〇七	一、五八〇	五三	七四一	二五
	昭和二年	一四三、七五〇	四、七九二	五九、一七八	一、九七三	一、六〇八	五四	六三七	二一
	同三年	二三二、五七〇	七、七五二	六八、一五七	二、二七三	一、八九〇	六三	九三九	三一
	同四年	二一一、〇〇〇	七、〇三三	八九、八九〇	二、九九六	一、八七二	六二	八九五	三〇
	同五年	二四三、八〇〇	八、一二七	六五、三五〇	二、一七八	一、九〇二	六三	四八九	一六
	同六年	二三一、七〇〇	七、七二三	六四、三〇〇	三、一四三	一、八〇〇	六〇	四六二	一六
	同七年	一七六、五五五	五、六九五	六七、三〇〇	二、一七一	一、九六五	六三	四五〇	一六
十一月	大正十四年	一一八、五〇〇	四、〇八九	四八、五三〇	一、六七四	一、四三九	五〇	—	—
	同十五年	一六四、二〇〇	五、四七三	六八、五一三	二、三六三	一、六五九	五七	八〇六	二八
	昭和二年	一四五、八〇〇	五、〇二七	五〇、〇五七	一、七二六	一、六八二	五七	六九三	二四
	同三年	二三四、八七〇	八、三八八	七〇、九五〇	二、五三四	一、八四五	六七	九〇三	三二
	同四年	二三〇、三六〇	七、九四三	七五、八五〇	二、六一六	一、九一三	六七	七五一	二六
	同五年	二四五、四〇〇	八、四六二	六五、九〇〇	二、二七〇	一、九五〇	六七	四六五	一六
	同六年	二四〇、五二五	八、二九四	六七、一五〇	二、三一六	一、九一一	六六	四六一	一六
	同七年	二〇三、六二五	六、七八七	五二、五〇〇	一、七五〇	二、〇五一	六八	四四八	一六
十二月	大正十四年	一六五、八〇〇	五、五二六	四二、七三〇	一、四九一	一、四九六	五〇	—	—
	同十五年	一九八、五八〇	六、六一九	五三、二三〇	一、七七四	一、六八五	五六	七八一	二七
	昭和二年	一九八、四七〇	六、六一五	四四、七八二	一、四九三	一、六八八	五六	七六八	二六
	同三年	三〇〇、九一〇	一〇、三七六	五九、二六〇	二、〇四三	二、一三六	七一	八九六	三一
	同四年	二九五、五二〇	九、八五一	四九、七三〇	一、六五八	二、一三三	七一	七九九	二七
	同五年	二九一、四〇〇	九、七一三	六五、四五〇	二、一八一	二、一三三	七一	五二三	一七
	同六年	三二九、三五〇	一〇、九七八	五四、二〇〇	一、八〇七	二、一四一	七一	四八一	一六
	同七年	二三三、八五〇	七、五四四	六三、一〇〇	二、〇三六	二、二三九	七二	四七一	一六
一ヶ年合計	大正十四年	一、九〇四、〇〇〇	—	五〇一、八〇〇	—	一六、六四九	—	—	—
	同十五年	二、〇〇四、五二四	—	六〇二、七九一	—	一九、三八〇	—	八、五二四	—
	昭和二年	二、二七八、九四〇	—	六三九、八五二	—	一八、七一九	—	八、九三六	—
	同三年	二、五六二、三一〇	—	八〇七、一三三	—	二二、三七七	—	一〇、五八七	—
	同四年	二、七三〇、九〇〇	—	一、〇三八、五八〇	—	二一、三六七	—	一〇、五〇〇	—
	同五年	二、七七七、〇七七	—	九三一、六八〇	—	二一、四六三	—	七、八七一	—
	同六年	二、八八〇、〇六〇	—	八四〇、〇七〇	—	二三、二一〇	—	五、七五一	—
	同七年	二、一六九、三五七	—	七六〇、八〇〇	—	二一、二三四	—	五、五七三	—

	平均日							平均一ヶ月						
	大正十四年	同十五年	昭和二年	同三年	同四年	同五年	同六年	大正十四年	同十五年	昭和二年	同三年	同四年	同五年	同六年
	一五八、五〇〇	一六七、〇四三	一八九、九二二	二一三、五二六	二三七、五七五	二三一、四二三	二四〇、〇〇五	一八〇、六八〇						
	—	—	—	—	—	—	—	—						
	五八、四〇九	五八、六九五	六八、四九三	七〇、〇〇八	七七、三八七	七七、七五七	八一、八九九	七七、〇〇〇						
	—	—	—	—	—	—	—	—						
	四一、八一七	五〇、二三五	五三、三一一	六七、二六一	八六、五四八	七六、四九四	七〇、〇〇六	六五、四〇〇						
	—	—	—	—	—	—	—	—						
	一、三六五	一、七二三	一、八二〇	二一〇、〇〇〇	二一八、九二二	二六〇、五二一	二九〇、〇〇八	二二〇、〇〇九						
	—	—	—	—	—	—	—	—						
	一、三八七	一、五三一	一、五六七	一、七七一	一、七八九	一、八五一	一、八七〇							
	—	—	—	—	—	—	—	—						
	四七二	五二四	五四一	六一〇	六一九	六三四	五八八							
	—	—	—	—	—	—	—	—						
	七一〇	七四五	八九九	八七三	六五六	四七九	四六四							
	—	—	—	—	—	—	—	—						
	二四五	三〇三	三一〇	三〇二	二三〇	一五一								

備考

一、大正十三年ハ各欄、同十四年ハ汚泥調査ヲ缺ク。

府縣別産出魚類品名表

（當市場ニ入荷スルモノヲ主トシ數量ノ少キモノハ除ク）

府縣名	魚名
北海道（千島ヲ含ム）	さけ、ます、かれひ類、たら、にしん、酢たこ、まぐろ、いか、ぼたんえび、さば、めぬき、さめ
樺太	さけ、ます、たら
青森縣	さけ、いか、さば、たら、さめ、ぼたんえび、赤貝
岩手縣	まぐろ、かじき、めかじき、びんなが、かつを、いかかれひ、ぶり、さめ、さんま、さば
宮城縣	まぐろ、かぢき、めかぢき、びんなが、かつを、いかかれひ、さめ、さんま、さば、たひ、かき、ぶり、めぬき
福島縣	まぐろ、かぢき、かつを、いか、たひ、さば、かれひあじ、いわし、ひらめ、
秋田縣	まぐろ、たひ、さば、いわし、めぢ、さめ
山形縣	たひ、さば、あまたい、いわし、ひらめ
茨城縣	まぐろ、たひ、ひらめ、さんま、いわし、さば、いかすずき
栃木縣	あゆ、こひ、どぜう
群馬縣	こひ、どぜう
埼玉縣	こひ、どぜう、うなぎ
千葉縣	まぐろ、かぢき、たひ、さば、さんま、いか、あぢ、いわし、びんなが、ぶり、むつ、あまたい、ひらめ
東京府（小笠原島及伊豆諸島ヲ含ム）	まぐろ、かぢき、めばち、きはだ、びんなが、とびうを、あぢ、いわし、貝類、かつを、そうだかつを、さば
神奈川縣	まぐろ、かぢき、めはち、きはだ、びんなが、さめ、ぶり、さわら、たひ、かつを、あぢ、いわし、こはだいさき、むつ、ぼら
静岡縣	かつを、めぢ、かぢき、たひ、あまたひ、ぶり、そうだ、えび類、いわし、あぢ、さば、櫻えび、こひ、うなぎ、さわら
愛知縣	たひ、あぢ、さば、いなだ、いわし、めごち、こはだあなご、赤貝、こひ、うなぎ、すつぽん
山梨縣	あゆ、こひ
岐阜縣	あゆ
長野縣	こひ
新潟縣	たひ、さば、いわし、ます、ひらめ、さより、このしろ、こはだ
富山縣	たひ、ます、さより、いか、さば、ぶり、えび、まぐろ
石川縣	まぐろ、めぢ、ぶり、いなだ、いわし、いか、たら、さば、
福井縣	まぐろ、めじ、ぶり、さば、あぢ、いか、とびうを、いわし、いなだ、わらさ
三重縣	たひ、あぢ、さば、いなだ、いわし、めごち、こはだあなご、伊勢えび
和歌山縣	まぐる、めじ、びんなが、ぶり、いか、とびうを、かながしら、いせえび、かつを
奈良縣	—

府縣名	魚名
滋賀縣	あゆ、うがひ
京都府	ぶり、さわら、いか、かに
大阪府	—
兵庫縣	—
岡山縣	えび類
廣島縣	たひ、かき、えび、貝類
山口縣	たひ、あまたひ、れんこたひ、めぢ、ぶり、あぢ、あまたひ、まぐろ、さわら、いわし、さめ、ぐち、さば、えび類
鳥取縣	まぐろ、めぢ、ぶり、いか、たひ、さば、あぢ、あゆ
島根縣	まぐろ、たひ、いか、いわし
香川縣	—
徳島縣	—
愛媛縣	—
高知縣	えび、まぐろ、かつを、びんなが、めぢ
福岡縣	れんこたひ、あまたひ、いぼたひ、えび類、ぐち、ええそ
佐賀縣	たひ、さわら、めぢ、芝えび
長崎縣	たひ、れんこたひ、ちこたひ、ぶり、さわら、かぢき、ぐち、あまたひ、えび類
熊本縣	えび類、あゆ
鹿兒島縣	まぐろ、かぢき、めぢ、いせえび、とびうを
大分縣	え類
宮崎縣	まぐろ、めぢ
沖縄縣	—
臺灣	かぢき、きはだ、たひ
朝鮮	さば、いわし、にしん、大正えび、芝えび、平貝、すつぽん
關東州	大正えび
露領カムサツカ	さけ、ます
沿海州	さけ、ます
米國	冷凍えび

備考 一、大正十三年ハ各欄、同十四年ハ汚泥調査ヲ缺ク。

重要卸魚類賣相場指數表

産地	魚名	大正十三年	大正十四年	大正十五年	昭和二年	昭和三年	昭和四年	昭和五年	昭和六年	昭和七年
近海産	まぐろ	100	91	78	89	81	79	73	76	53
	まかぢき	100	97	88	87	88	84	70	62	55
	きはだ	100	95	90	100	96	69	59	59	38
	めぢ	100	97	86	82	70	70	58	54	54
	かつを	100	94	87	68	64	70	55	52	47
	そうだかつを	100	93	89	71	86	76	48	—	39
	ぶり	100	91	74	79	81	81	72	58	47
	またひ	100	94	90	88	91	97	90	97	104
	まこたひ	100	92	101	86	88	93	82	82	80
	はなたひ	100	91	93	94	94	99	91	89	93
	さわら	100	98	97	88	94	87	68	76	70
	むつ	100	115	95	90	95	80	65	55	65
	ぼら	100	95	68	66	84	68	68	63	53
	すずき	100	86	83	85	86	83	83	63	73
	ひらめ	100	97	102	103	107	109	96	85	85
	いさき	100	87	88	85	75	92	65	65	50
	さば	100	93	93	88	85	85	65	69	61
	ゆでだこ	100	92	81	75	83	73	58	47	43
	くるまえび	100	109	112	109	109	98	84	93	90
	しばえび	100	184	207	218	246	120	76	135	88
	こはだ	100	100	97	105	89	74	58	45	48
	きす	100	97	119	121	108	110	92	129	142
	さより	100	87	101	96	108	122	138	133	160
	大あぢ	100	109	117	109	109	107	101	88	73
	いわし	100	105	80	90	90	80	60	35	35
	さんま	100	82	86	94	70	88	70	85	70

産地	魚名	大正十三年	大正十四年	大正十五年	昭和二年	昭和三年	昭和四年	昭和五年	昭和六年	昭和七年
關西産	まかぢき	100	92	82	87	81	74	74	70	35
	まぐろ	100	78	70	65	70	59	55	51	51
	びんなが	100	90	64	73	79	64	44	—	—
	またひ	100	89	85	93	97	114	109	86	103
	れんこたひ	100	93	103	128	125	128	148	150	133
	あぢ	100	96	88	80	84	76	68	60	54
	さば	100	94	89	73	73	83	61	44	50
	ぶり	100	92	70	70	84	76	62	75	54
	さわら	100	75	78	119	136	105	113	110	91
	ひらめ	100	100	97	107	107	114	110	110	89
	くるまえび	100	113	102	112	106	110	70	67	65
	すえび	100	110	110	110	108	99	78	68	67
	くまびえ	100	115	114	108	114	113	88	77	76
三陸産	まぐろ	100	92	72	80	93	70	57	55	64
	めぢ	100	96	77	65	65	77	58	40	42
	ばらめぬき	100	94	81	81	81	69	62	54	43
	ぶり	100	92	79	97	92	95	81	60	70
	かつを	100	94	85	71	79	68	42	42	37
	ひらめ	100	100	98	94	94	110	75	68	68
	すゞき	100	98	98	93	102	95	85	67	72
	大ぎす	100	76	72	62	62	62	59	47	30
	さんま	100	77	100	129	110	119	91	70	80
北海産	まぐろ	100	108	62	62	63	43	43	37	45
	まがれひ	100	95	95	90	95	100	81	75	72
	ます	100	100	77	91	91	68	72	66	70
	さけ	100	114	100	100	121	96	79	66	63
平均		100	97	91	92	94	88	75	72	67

露光量違いの為重複撮影

東京市魚市場魚類入荷及地方出荷比較一覧圖

	一ケ年入荷總噸數	一日平均	内譯			市内近郊消費數量	地方出荷數量
昭和六年	253,662 噸	720 噸	陸運	499 噸	69%	241,634 噸	12,028 噸
			海運	221 噸	31%		
昭和七年	237,518 噸	675 噸	陸運	466 噸	69%	227,603 噸	9,915 噸
			海運	209 噸	31%		

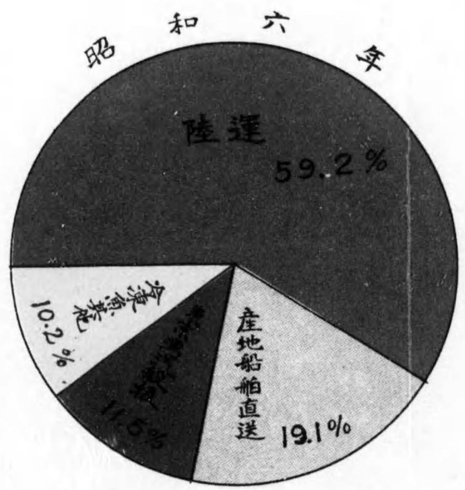

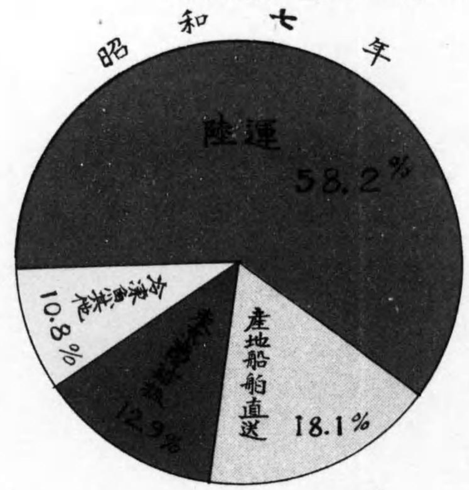

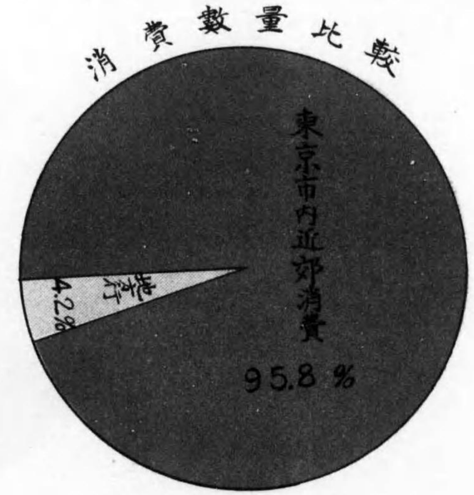

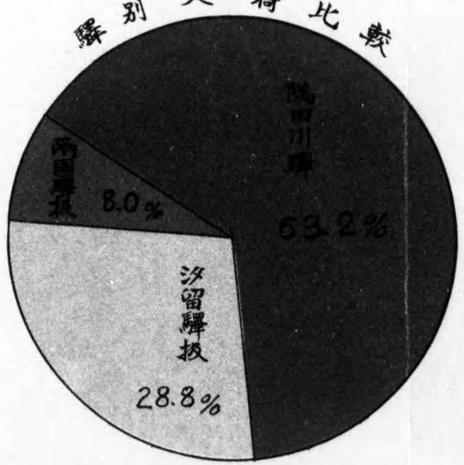

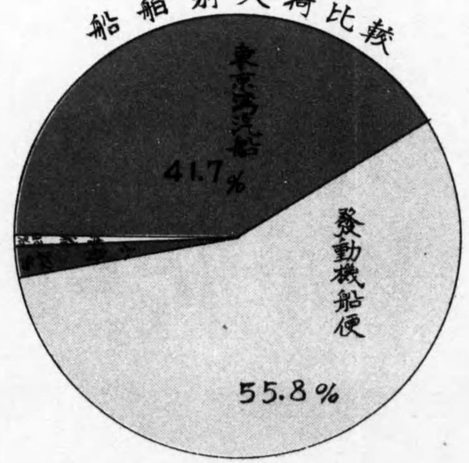

東京市魚市場魚類入荷及地方出荷比較一覽圖

	一ヶ年入荷總噸數	一日平均	内譯	市内産地消費數量	地方出荷數量
昭和六年	253,662 噸	720 噸	陸運 499 噸 69% 海運 221 噸 31%	241,634 噸	12,028 噸
昭和七年	237,518 噸	675 噸	陸運 466 噸 69% 海運 209 噸 31%	227,603 噸	9,915 噸

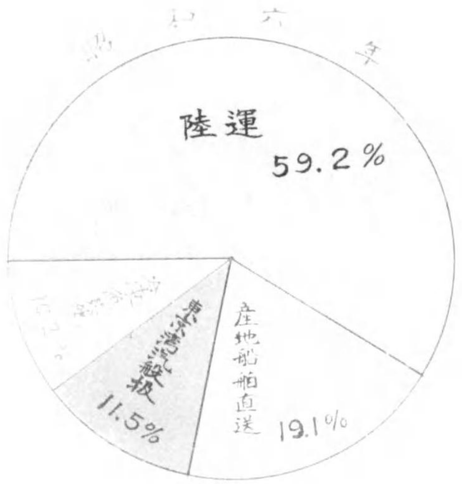

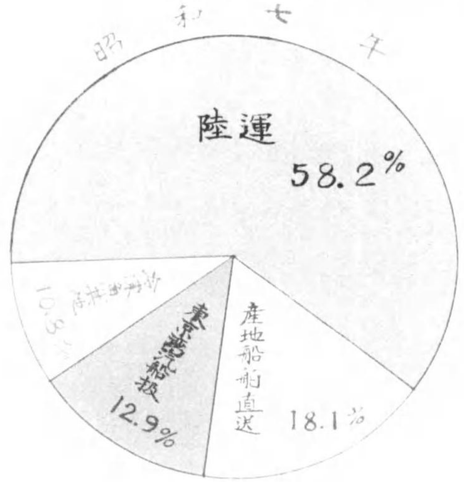

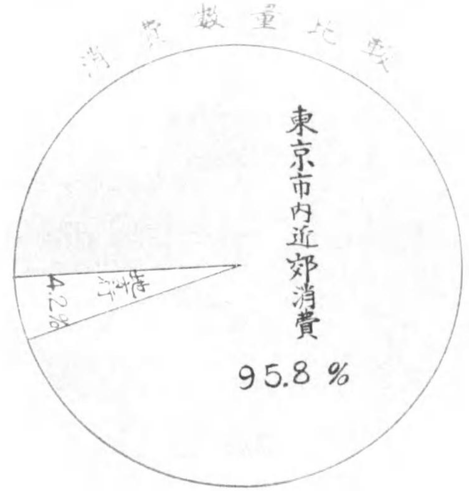

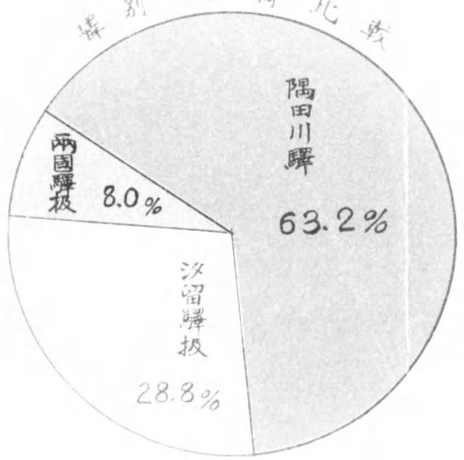

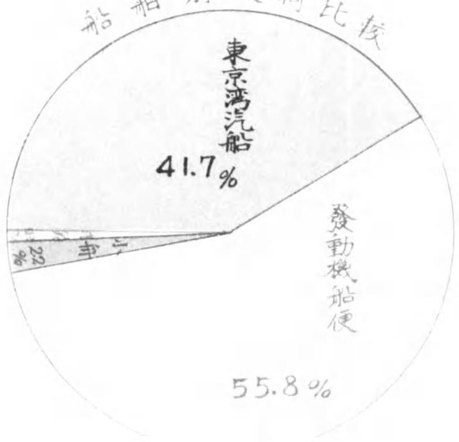

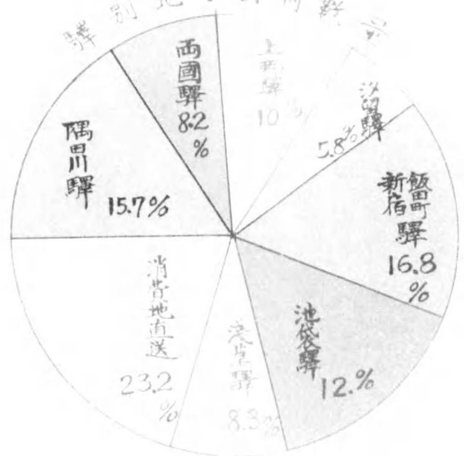

昭和七年度月別魚價指數變動表

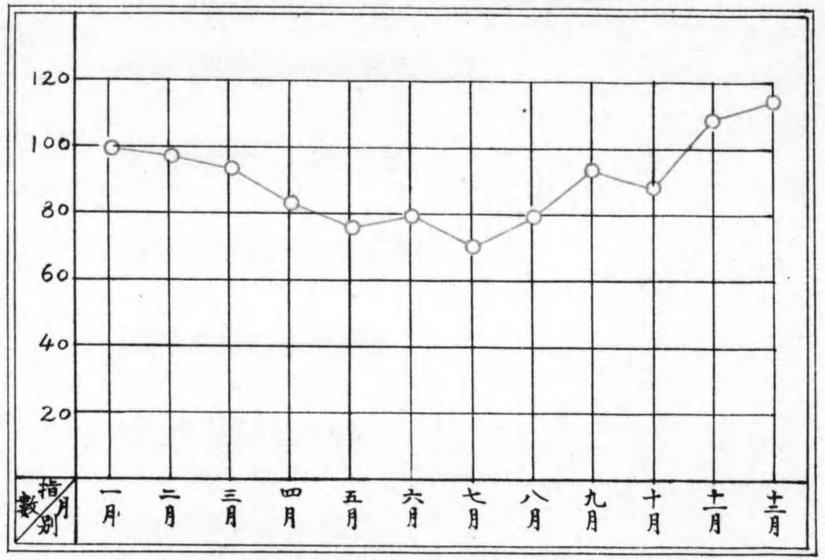

累年推定平均魚價變動表(一噸平均)

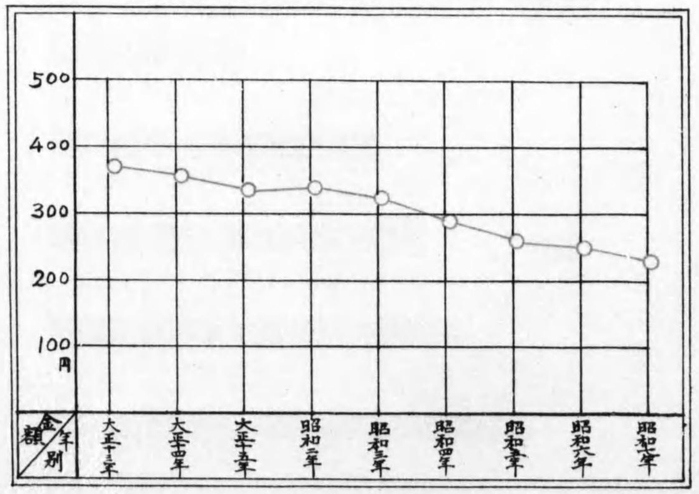

昭和七年度月別入荷數量及賣上推定高比較表

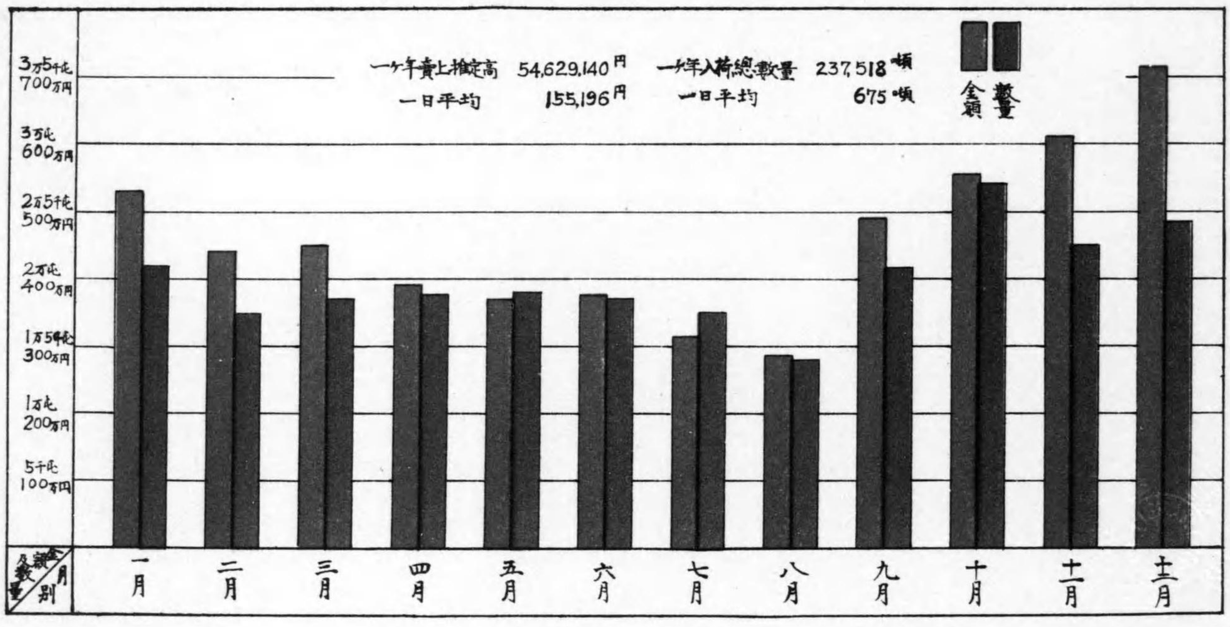

品目 ＼ 月別		1	2	3	4	5 8	9	10	11	12
まぐろ	近海産				○					
	三陸産					○				
	北海産									
	エトロフ産								○	
	日向産		○							○
	土佐産				○					○
	北陸産									
かぢき	近海産								○	
	三陸産									
	関西産						○			
	台湾産									
めぢ	近海産				○					
	三陸産							○		
	北陸産							○		
	関西産	○								
きはだ	近海産									
	台湾産	○								
めかぢき	近海産					○				
	三陸産									
	北陸産					○				
めばち								○		
びんなが						○	○			
まだひ						○	○			
ルんこだひ										
ひらめ										○
さわら					○					
ずざき										
えび						○				
むつ					○					○
たちうを										

凡例

○ 出廻盛期

— 出廻期

鮮魚介出廻期間一覧表

品目	月別	1	2	3	4	5	6	7	8	9	10	11	12
まぐろ	近海産				○								
	三陸産							○					
	北海産								○				
	エトロフ産										○		
	日向産		○										
	土佐産				○								
	北陸産						○						
かぢき	近海産										○		
	三陸産							○					
	関西産												○
	台湾産												○
めぢ	近海産				○								
	三陸産								○				
	北陸産												○
	関西産	○											
きはだ	近海産								○				
	台湾産	○											
めかぢき	近海産												○
	三陸産											○	
	北陸産											○	
めばち										○			
びんなが						○							
まだひ						○							
ルんこだひ											○		
ひらめ												○	
さわら					○								
ずぐき								○					
えび						○							
むつ					○								
たちうを										○			

品目	月別	1	2	3	4	5	6	7	8	9	10	11	12
かつを	近海産							○					
	三陸産								○				
ぶり	近海産			○									
	三陸産											○	
	関西産												○
	北陸産												○
さば	近海産					○							
	三陸産											○	
	関西産					○							
あぢ	近海産									○			
	関西産						○						
いか	近海産							○					
	三陸産										○		
	北海産										○		
	北陸産	○											
にしん	北海産					○							
	朝鮮産			○									
いさき									○				
とびうを								○					
たかべ									○				
さんま											○		
いわし										○			
さけ										○			
たらこ		○											
めぬき													○
かれひ		○											
あわび							○						
さざえ				○									
平貝													○
赤貝					○								

凡例

○ 出廻盛期

— 出廻期

終