

Table of company listings in the right column, including entries like 函館海運株式、函館汽船株式, and various regional branches.

Table of company listings in the left column, including entries like 函館海運株式, 函館汽船株式, and various regional branches.

Table listing various companies and their products, including items like 肥後水産株式会社, 肥後製粉株式会社, 肥後製糖株式会社, etc., with columns for company name, address, and product details.

Table listing various companies and their products, including items like 平川製糖株式会社, 平川製粉株式会社, 平川製油株式会社, etc., with columns for company name, address, and product details.

Table listing various companies and their details, including names like 不二共同運送株式, 不二工業株式, 不二建設株式, etc., with columns for company name, location, and other identifiers.

Table listing various companies and their details, including names like 富士通安輪具株式, 富士通水産株式, 富士通造船株式, etc., with columns for company name, location, and other identifiers.

Table listing various companies and their locations, including entries like 北陸化學工業株式、北陸商船株式、北陸製糖株式, etc.

Table listing various companies and their locations, including entries like 本溪湖特殊鋼株式、本溪湖洋灰株式、本溪湖製糖株式, etc.

新興纖維
精練漂白
反毛加工
紡毛紡績
各種原料

東亞纖維株式會社

本社 東京市足立區南鹿濱町七〇番地
王子工場 東京市足立區南鹿濱町七六番地
王子紡毛工場 東京市足立區新田下町八四番地
板橋反毛工場 東京市板橋區志村清水町五一番地
千葉工場 茨城縣稻敷郡十倉島村

蒲麻紡績糸
各種新興糸

東亞紡績株式會社

本社 東京市足立區南鹿濱町六二番地
王子工場 東京市足立區新田下町六一番地

社 會 場 工 理 代 要 主

東 京 製 綱 株 式 會 社
 株 式 會 社 明 電 舍
 日 本 皮 革 株 式 會 社
 大 日 本 機 械 工 業 株 式 會 社
 川 崎 車 輛 株 式 會 社
 川 崎 重 工 業 株 式 會 社
 株 式 會 社 大 塚 工 場
 日 立 工 作 機 株 式 會 社
 株 式 會 社 幸 袋 工 作 所

地 在 所 所 張 出 店 支

大 阪 支 店
 九 州 支 店
 名 古 屋 支 店
 臺 灣 支 店
 北 陸 支 店
 東 京 支 店
 東 北 支 店
 北 海 道 支 店
 高 雄 支 店
 新 京 支 店
 ス ラ 支 店
 北 京 支 店

大 阪 市 西 區 土 佐 堀 通 二 丁 目 五 番 地
 小 倉 市 室 町 一 丁 目 八 番 地
 名 古 屋 市 西 區 御 幸 本 町 通 六 丁 目 五 番 地
 臺 北 市 本 町 一 丁 目 四 〇 番 地
 金 澤 市 上 堤 町 一 丁 目 四 〇 番 地
 京 城 府 市 上 堤 町 一 丁 目 四 〇 番 地
 仙 臺 市 北 三 條 西 一 丁 目 四 〇 番 地
 札 幌 市 北 三 條 西 一 丁 目 四 〇 番 地
 高 雄 市 新 京 一 丁 目 六 番 地
 滿 洲 國 新 京 中 央 通 二 八 番 地
 ジ ャ ン ン 市 中 央 通 二 八 番 地
 北 京 東 安 門 大 街 十 四 號

東 京 市 日 本 橋 區 吳 服 橋 二 丁 目 三 番 地
 電 話 日 本 橋 (24) 代 表 三 二 三 一 五 一 番 (6)
 三 五 〇 八 四 三 一 番



會 株 式 守 谷 商 會

目 品 業 營

電 燈 電 力 諸 機 械 並 電 氣 工 事
 鑛 山 製 鐵 化 學 工 業 用 諸 機 械
 ワ イ ヤー ロ ー プ 調 革 礦 油 ゴ ム 製 品
 特 殊 機 械 設 計 製 作 及 輸 入 出

創 立 明 治 三 十 四 年

目 課 品 製

諸 機 械 用 金 屬 銘 板
 航 空 機 自 動 車 用 計 器 銘 板
 艦 船、兵 器 用 金 屬 銘 板
 其 他 金 屬 特 殊 腐 蝕 彫 刻

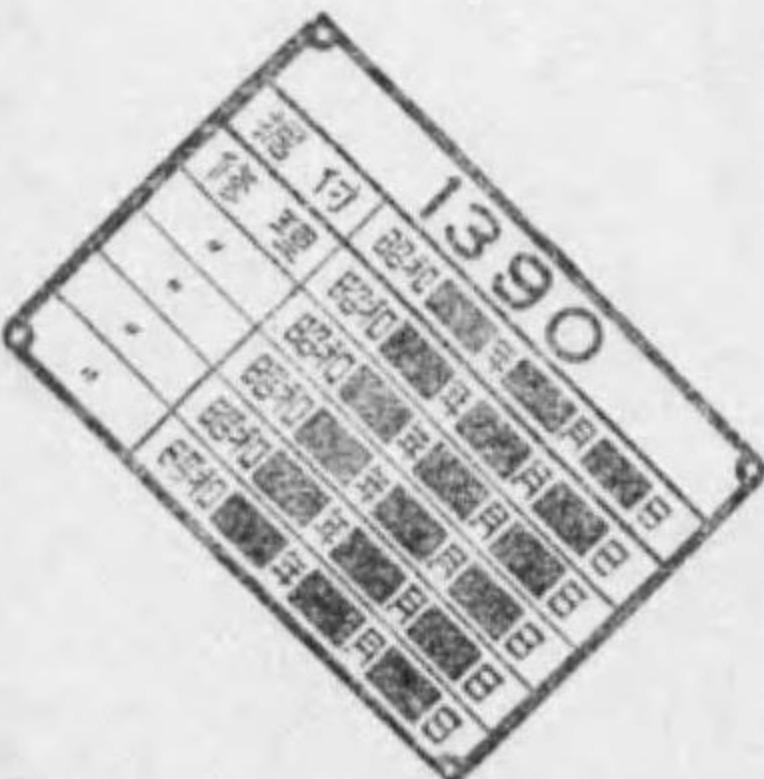
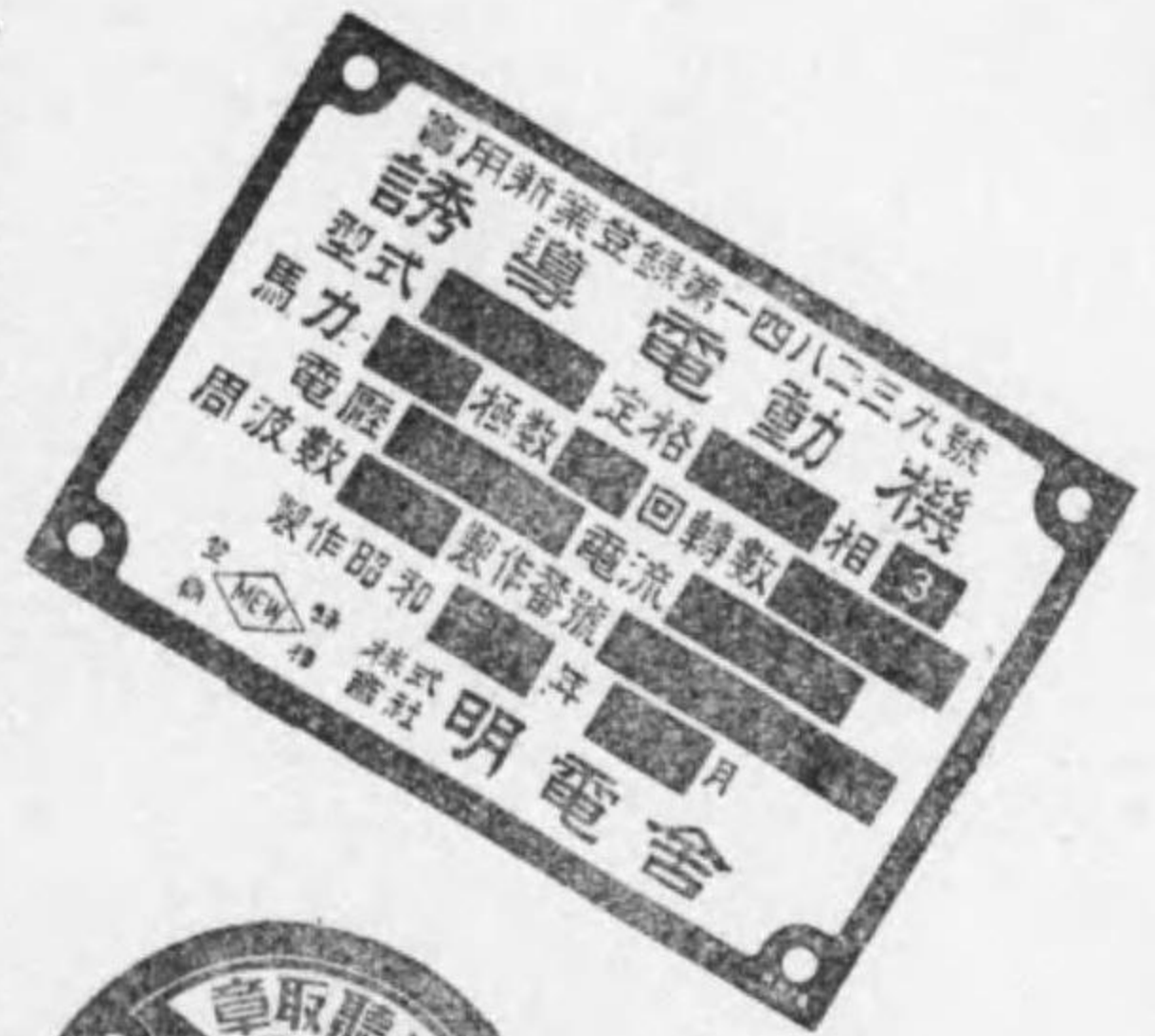

日 本 特 殊 製 版 株 式 會 社

本 社 東 京 市 品 川 區 南 品 川 六 ノ 一 四 八 八
 電 話 高 輪 (44) 一 四 六 一 番
 振 替 東 京 一 二 〇 一 八 一 番
 福 岡 支 店 福 岡 市 西 中 州 大 通
 電 話 西 〇 二 一 一 番
 神 戶 支 店 神 戶 市 神 戶 區 下 山 手 通 五
 (山 手 ビ ル デ ィ ン グ)
 電 話 元 町 (4) 〇 三 六 〇 番



東郷八ガネ

株式會社

河合佐兵衛商店

大阪市西區薩摩堀東ノ町

東京市日本橋區本町四丁目

電話 日本橋 (24) 代 營業用 一三九五
 三三三三 三三三三 三三三三 三三三三 三三三三
 九九九九 四四四四 三三三三 三五九二
 振替東京二四六七番
 發電略號(カ)又ハ(カサ)
 受信略號(トウケイ、トイゴ一ハガネ)
 電話 新町 長 長
 土佐堀 一五二四番(倉庫專用) 九八七
 振替大阪五六三二二番
 發電略號(カ)又ハ(カハ)
 受信略號(オサカ、カワイハガネ)



株式會社

入

丸商店

社長村上文策

東京市日本橋區兜町二丁目二十八番地

電話茅場町 (66) 代表二二二二(九)

電信略號 發信(イ)又ハ(イリ) 市外專用九八三〇・九八三一
 受信ニホンバシイリマル

東京株式取引所
 一般取引員
 兼實物取引員
 國債取引員

營業
種目

蓄電池機關車及運搬車
陸船用機關及用具
電氣機關車
鑛山土木諸機械、工作諸機械

工業用ゴム製品建築材料品
電機器具
切削工具類ゲージ及治具
鋼及特殊鋼材



富士商工株式會社

本社 東京市麴町區內幸町一ノ二(東拓ビル)
電話銀座(57)二〇五九・二四三〇・四六四四・七二一九番
第一工場 東京市大森區大森九丁目三四二番地
電話 大森(06) 七二一四番
第二工場 東京府北多摩郡三鷹町上連雀八〇一
電話 吉祥寺 一二二九番
出張所 大阪、橫濱、橫須賀

營業品目

眞磨 皮鋸
ボールト
ナット
ト
丸角
座座
スプリング
ワッシャー
黒
リベット
銅リベット
飛行機、自動車、附屬品
鐵山、土木、鐵道用品
キリンキ、タツク造船金物
諸機械製造販賣
火造砲金鑄物

諸官廳用ボールトリベット



市川鐵工所

所主 市川勇太郎

鍛造火造一式

東京市京橋區月島通三丁目十二番地
電話京橋(56)二八八八・二九八八・九二〇九番
振替口座東京一四一四六四番
機械部 東京市京橋區銀座三丁目
第二工場 東京市江戸川區小松川町四ノ二二四九

NAKAMURA DRUMS MFG. CO., LTD.



特許パイプ巻ドラム罐



古き歴史と嶄新な技術

中村ドラム罐工業株式会社

東京市豊野川區西ヶ原一三七〇番地

電話 駒込(82) 一四五一番
王子 二〇七八番

營業品目

ガソリンアルコール、香料
用高級厚ドラム罐、苛性硫
化曹達用、アスファルト及
ペイント用、其他化學工業
用各種ドラム罐

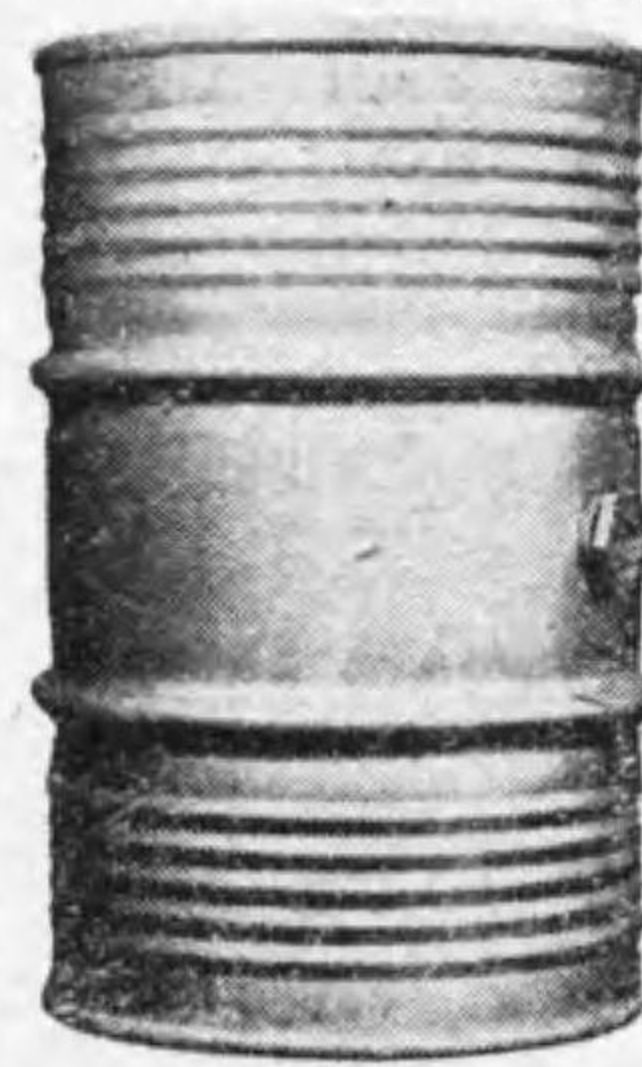

ドラム罐の一大權威

營業品目

各種
特許
實用新案

ベニヤ板
日進杉杣
アートベニヤ
ベニヤカートン・クラフテックス



株式
會社

日進ベニヤ製作所



日進包裝ベニヤ株式會社



日進商會

本社 東京市大森區新井宿七ノ四一
電話大森 四四九二番・八六八〇番
營業所 東京市足立區小臺町六六七
電話王子 三一四二番・三八〇五番

NAKAMURA DRUMS MFG. CO., LTD.



特許パイプ卷ドラム罐



古き歴史と嶄新な技術

中村ドラム罐工業株式會社

東京市墨田區區川原一三三〇番地

電話 王子 三一四二番・三八〇五番

營業品目

ガソリンアルコール、香料
用高級厚ドラム罐、苛性硫
化曹達用、アスファルト及
ペイント用、其他化學工業
用各種ドラム罐

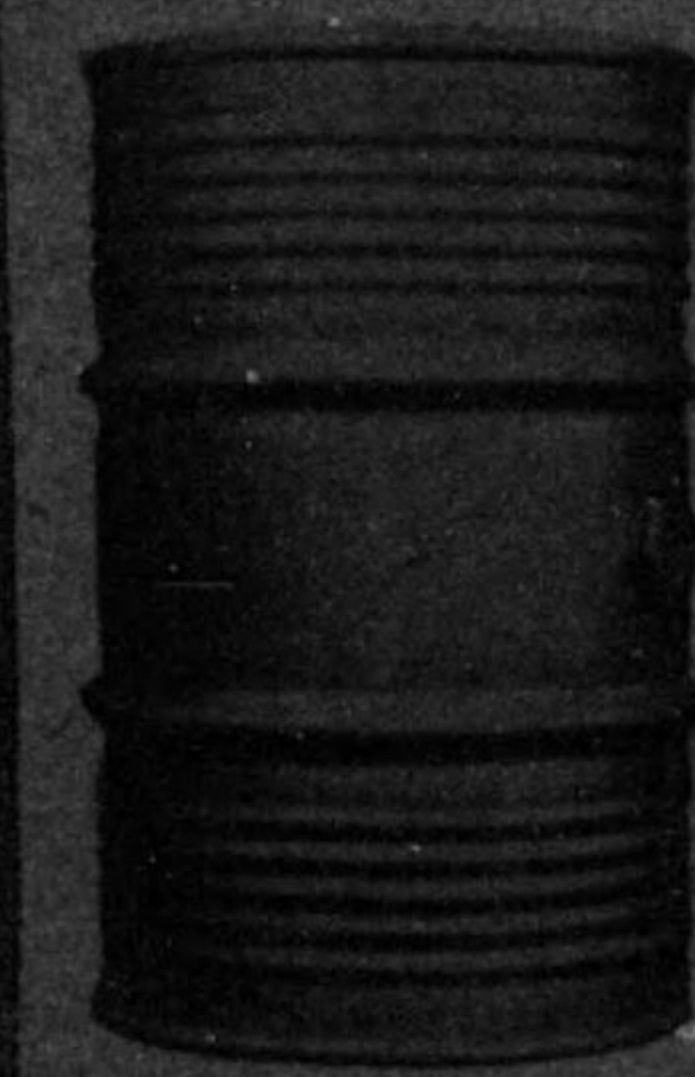

ドラム罐界一大權威



愛國紙器工業株式會社

專賣特許紙チューブ各種
ブリキ罐代用防濕紙罐
折函印刷一般

營業所 東京市小石川區戶崎町八八番地
電話小石川(85)五〇四八番
工場 東京市小石川區久堅町七四番地
電話小石川(85)〇二六八番

<p>愛國紙器工業株式會社 設立 昭和十四年八月 總株數 一〇〇〇株 資本金 一〇〇,〇〇〇 目的 紙製押出チューブ並紙器製造</p>	<p>愛國工業株式會社 設立 昭和十四年十一月 總株數 一〇〇株 資本金 一〇〇,〇〇〇 目的 航空機及自動車部品製造</p>	<p>愛國化學工業株式會社 設立 昭和十三年八月 總株數 二萬株 資本金 二〇〇,〇〇〇 目的 耐火煉瓦製造</p>	<p>愛國科學株式會社 設立 昭和十四年八月 總株數 二〇〇株 資本金 二〇〇,〇〇〇 目的 科學製品製造</p>	<p>愛國興産株式會社 設立 大正九年四月 總株數 五〇〇株 資本金 五〇〇,〇〇〇 目的 農産物加工製造</p>	<p>愛國工業株式會社 設立 昭和十四年十二月 總株數 一〇〇株 資本金 一〇〇,〇〇〇 目的 品川區大井山中町四三三六番地</p>	<p>愛國紙器工業株式會社 設立 昭和十四年八月 總株數 一〇〇株 資本金 一〇〇,〇〇〇 目的 紙製押出チューブ並紙器製造</p>	<p>愛國自動車株式會社 設立 昭和十四年三月 總株數 一〇〇株 資本金 一〇〇,〇〇〇 目的 自動車並部品製造</p>	<p>愛國水産興業株式會社 設立 昭和十四年三月 總株數 一〇〇株 資本金 一〇〇,〇〇〇 目的 魚皮革水産化學品製造</p>	<p>愛國生命保險株式會社 設立 明治二十九年十二月 總株數 二萬四千株(新)一萬八千株 資本金 一〇〇,〇〇〇 目的 生命保險</p>
--	--	---	--	--	---	---	---	--	---

東京府會社(ア)

<p>伊勢炭礦株式會社 設立 昭和十四年十二月 總株數 五千株 資本 100,000 目的 石炭採掘及運送</p>	<p>伊豆溫泉株式會社 設立 昭和十四年九月 總株數 五千株 資本 100,000 目的 溫泉採掘及運送</p>	<p>伊勢元總本店 設立 昭和十四年九月 總株數 五千株 資本 100,000 目的 雜貨及日用品賣場</p>	<p>伊勢東商店 設立 昭和十四年九月 總株數 五千株 資本 100,000 目的 雜貨及日用品賣場</p>	<p>伊藤工業株式會社 設立 昭和十四年九月 總株數 五千株 資本 100,000 目的 工業製造</p>	<p>伊藤製糖株式會社 設立 昭和十四年九月 總株數 五千株 資本 100,000 目的 製糖業</p>	<p>伊藤製鐵株式會社 設立 昭和十四年九月 總株數 五千株 資本 100,000 目的 鐵工製造</p>	<p>伊藤製鋼株式會社 設立 昭和十四年九月 總株數 五千株 資本 100,000 目的 鋼工製造</p>
---	--	---	--	---	--	---	---

<p>伊藤信廣商店 設立 昭和十四年九月 總株數 五千株 資本 100,000 目的 雜貨及日用品賣場</p>	<p>伊藤信廣商店 設立 昭和十四年九月 總株數 五千株 資本 100,000 目的 雜貨及日用品賣場</p>	<p>伊藤信廣商店 設立 昭和十四年九月 總株數 五千株 資本 100,000 目的 雜貨及日用品賣場</p>	<p>伊藤信廣商店 設立 昭和十四年九月 總株數 五千株 資本 100,000 目的 雜貨及日用品賣場</p>	<p>伊藤信廣商店 設立 昭和十四年九月 總株數 五千株 資本 100,000 目的 雜貨及日用品賣場</p>	<p>伊藤信廣商店 設立 昭和十四年九月 總株數 五千株 資本 100,000 目的 雜貨及日用品賣場</p>	<p>伊藤信廣商店 設立 昭和十四年九月 總株數 五千株 資本 100,000 目的 雜貨及日用品賣場</p>	<p>伊藤信廣商店 設立 昭和十四年九月 總株數 五千株 資本 100,000 目的 雜貨及日用品賣場</p>
---	---	---	---	---	---	---	---

<p>市川鉛筆文具株式會社 設立 大正十三年九月 總株數 八千株 品川區大井立會町六二〇 資本金 100,000 出資人 市川 喜七 吉川 晴二 市川 正行</p>	<p>市川川製鐵株式會社 設立 昭和十四年十二月 總株數 二千株 日本橋區大傳馬町二二三 資本金 100,000 出資人 市川 覺造 市川 正行</p>	<p>市川川鐵工所 設立 昭和十四年十二月 總株數 二千株 市川區平井町三〇一 資本金 100,000 出資人 市川 文太郎 市川 虎造</p>	<p>市川川鐵三商店 設立 昭和十四年十二月 總株數 二千株 市川區平井町三〇一 資本金 100,000 出資人 市川 文太郎 市川 虎造</p>	<p>市川川鐵三商店 設立 昭和十四年十二月 總株數 二千株 市川區平井町三〇一 資本金 100,000 出資人 市川 文太郎 市川 虎造</p>	<p>市川川鐵三商店 設立 昭和十四年十二月 總株數 二千株 市川區平井町三〇一 資本金 100,000 出資人 市川 文太郎 市川 虎造</p>	<p>市川川鐵三商店 設立 昭和十四年十二月 總株數 二千株 市川區平井町三〇一 資本金 100,000 出資人 市川 文太郎 市川 虎造</p>	<p>市川川鐵三商店 設立 昭和十四年十二月 總株數 二千株 市川區平井町三〇一 資本金 100,000 出資人 市川 文太郎 市川 虎造</p>	<p>市川川鐵三商店 設立 昭和十四年十二月 總株數 二千株 市川區平井町三〇一 資本金 100,000 出資人 市川 文太郎 市川 虎造</p>	<p>市川川鐵三商店 設立 昭和十四年十二月 總株數 二千株 市川區平井町三〇一 資本金 100,000 出資人 市川 文太郎 市川 虎造</p>
---	---	---	--	--	--	--	--	--	--

<p>市川精機株式會社 設立 昭和十四年十二月 總株數 二千株 日本橋區江戶橋一ノ五 資本金 100,000 出資人 市川 喜七 吉川 晴二 市川 正行</p>	<p>市川精機株式會社 設立 昭和十四年十二月 總株數 二千株 日本橋區江戶橋一ノ五 資本金 100,000 出資人 市川 喜七 吉川 晴二 市川 正行</p>	<p>市川精機株式會社 設立 昭和十四年十二月 總株數 二千株 日本橋區江戶橋一ノ五 資本金 100,000 出資人 市川 喜七 吉川 晴二 市川 正行</p>	<p>市川精機株式會社 設立 昭和十四年十二月 總株數 二千株 日本橋區江戶橋一ノ五 資本金 100,000 出資人 市川 喜七 吉川 晴二 市川 正行</p>	<p>市川精機株式會社 設立 昭和十四年十二月 總株數 二千株 日本橋區江戶橋一ノ五 資本金 100,000 出資人 市川 喜七 吉川 晴二 市川 正行</p>	<p>市川精機株式會社 設立 昭和十四年十二月 總株數 二千株 日本橋區江戶橋一ノ五 資本金 100,000 出資人 市川 喜七 吉川 晴二 市川 正行</p>	<p>市川精機株式會社 設立 昭和十四年十二月 總株數 二千株 日本橋區江戶橋一ノ五 資本金 100,000 出資人 市川 喜七 吉川 晴二 市川 正行</p>	<p>市川精機株式會社 設立 昭和十四年十二月 總株數 二千株 日本橋區江戶橋一ノ五 資本金 100,000 出資人 市川 喜七 吉川 晴二 市川 正行</p>	<p>市川精機株式會社 設立 昭和十四年十二月 總株數 二千株 日本橋區江戶橋一ノ五 資本金 100,000 出資人 市川 喜七 吉川 晴二 市川 正行</p>	<p>市川精機株式會社 設立 昭和十四年十二月 總株數 二千株 日本橋區江戶橋一ノ五 資本金 100,000 出資人 市川 喜七 吉川 晴二 市川 正行</p>
---	---	---	---	---	---	---	---	---	---

<p>磐城 礦業株式會社 設立 昭和十一年八月 總株數 一〇〇〇株 目的 石炭採掘 資本金 一〇〇,000 代表者 中野 友雄 事務所 磐城 大町二ノ八</p>	<p>磐城 證券株式會社 設立 昭和十二年八月 總株數 一〇〇株 目的 証券取引 資本金 一〇〇,000 代表者 中山 孝一 事務所 磐城 大町二ノ八</p>	<p>磐城 炭礦株式會社 設立 昭和二十六年十一月 總株數 一〇〇株 目的 炭採掘 資本金 一〇〇,000 代表者 岩崎 清一 事務所 磐城 大町二ノ八</p>	<p>磐城 電氣株式會社 設立 昭和十一年三月 總株數 一〇〇株 目的 電氣事業 資本金 一〇〇,000 代表者 岩崎 清一 事務所 磐城 大町二ノ八</p>	<p>磐城 電氣株式會社 設立 昭和十一年三月 總株數 一〇〇株 目的 電氣事業 資本金 一〇〇,000 代表者 岩崎 清一 事務所 磐城 大町二ノ八</p>	<p>磐城 電氣株式會社 設立 昭和十一年三月 總株數 一〇〇株 目的 電氣事業 資本金 一〇〇,000 代表者 岩崎 清一 事務所 磐城 大町二ノ八</p>	<p>磐城 電氣株式會社 設立 昭和十一年三月 總株數 一〇〇株 目的 電氣事業 資本金 一〇〇,000 代表者 岩崎 清一 事務所 磐城 大町二ノ八</p>	<p>磐城 電氣株式會社 設立 昭和十一年三月 總株數 一〇〇株 目的 電氣事業 資本金 一〇〇,000 代表者 岩崎 清一 事務所 磐城 大町二ノ八</p>	<p>磐城 電氣株式會社 設立 昭和十一年三月 總株數 一〇〇株 目的 電氣事業 資本金 一〇〇,000 代表者 岩崎 清一 事務所 磐城 大町二ノ八</p>	<p>磐城 電氣株式會社 設立 昭和十一年三月 總株數 一〇〇株 目的 電氣事業 資本金 一〇〇,000 代表者 岩崎 清一 事務所 磐城 大町二ノ八</p>
--	---	--	---	---	---	---	---	---	---

<p>磐城 礦業株式會社 設立 昭和十一年八月 總株數 一〇〇株 目的 石炭採掘 資本金 一〇〇,000 代表者 中野 友雄 事務所 磐城 大町二ノ八</p>	<p>磐城 證券株式會社 設立 昭和十二年八月 總株數 一〇〇株 目的 証券取引 資本金 一〇〇,000 代表者 中山 孝一 事務所 磐城 大町二ノ八</p>	<p>磐城 炭礦株式會社 設立 昭和二十六年十一月 總株數 一〇〇株 目的 炭採掘 資本金 一〇〇,000 代表者 岩崎 清一 事務所 磐城 大町二ノ八</p>	<p>磐城 電氣株式會社 設立 昭和十一年三月 總株數 一〇〇株 目的 電氣事業 資本金 一〇〇,000 代表者 岩崎 清一 事務所 磐城 大町二ノ八</p>	<p>磐城 電氣株式會社 設立 昭和十一年三月 總株數 一〇〇株 目的 電氣事業 資本金 一〇〇,000 代表者 岩崎 清一 事務所 磐城 大町二ノ八</p>	<p>磐城 電氣株式會社 設立 昭和十一年三月 總株數 一〇〇株 目的 電氣事業 資本金 一〇〇,000 代表者 岩崎 清一 事務所 磐城 大町二ノ八</p>	<p>磐城 電氣株式會社 設立 昭和十一年三月 總株數 一〇〇株 目的 電氣事業 資本金 一〇〇,000 代表者 岩崎 清一 事務所 磐城 大町二ノ八</p>	<p>磐城 電氣株式會社 設立 昭和十一年三月 總株數 一〇〇株 目的 電氣事業 資本金 一〇〇,000 代表者 岩崎 清一 事務所 磐城 大町二ノ八</p>	<p>磐城 電氣株式會社 設立 昭和十一年三月 總株數 一〇〇株 目的 電氣事業 資本金 一〇〇,000 代表者 岩崎 清一 事務所 磐城 大町二ノ八</p>	<p>磐城 電氣株式會社 設立 昭和十一年三月 總株數 一〇〇株 目的 電氣事業 資本金 一〇〇,000 代表者 岩崎 清一 事務所 磐城 大町二ノ八</p>
---	---	--	---	---	---	---	---	---	---

<p>宇部礦業株式會社 設立 昭和十年八月 總株數四萬五千株 決算期六月十二日 資本金 1,000,000 資本金 1,000,000 貸方 (負債) 1,000,000</p>	<p>宇部商事株式會社 設立 昭和十年八月 總株數八萬株 決算期五月三十一日 資本金 1,000,000 資本金 1,000,000 貸方 (負債) 1,000,000</p>	<p>羽越石油開發株式會社 設立 昭和九年九月 總株數九萬九千九百九十九株 資本金 1,000,000 資本金 1,000,000 貸方 (負債) 1,000,000</p>	<p>雨龍電力株式會社 設立 昭和三年八月 總株數二萬五千株 決算期四月三十日 資本金 1,000,000 資本金 1,000,000 貸方 (負債) 1,000,000</p>	<p>雨龍炭礦株式會社 設立 昭和十年八月 總株數一萬五千株 決算期一月三十一日 資本金 1,000,000 資本金 1,000,000 貸方 (負債) 1,000,000</p>	<p>上田合名會社 設立 昭和十四年三月 出資人員三名 資本金 1,000,000 資本金 1,000,000 貸方 (負債) 1,000,000</p>	<p>上野野商店 設立 昭和十五年八月 總株數二萬株 資本金 1,000,000 資本金 1,000,000 貸方 (負債) 1,000,000</p>	<p>上野野商店 設立 昭和十五年八月 總株數二萬株 資本金 1,000,000 資本金 1,000,000 貸方 (負債) 1,000,000</p>	<p>上野野商店 設立 昭和十五年八月 總株數二萬株 資本金 1,000,000 資本金 1,000,000 貸方 (負債) 1,000,000</p>	<p>上野野商店 設立 昭和十五年八月 總株數二萬株 資本金 1,000,000 資本金 1,000,000 貸方 (負債) 1,000,000</p>
--	---	--	--	---	--	---	---	---	---

<p>松商店 設立 昭和十五年五月 總株數三千六百株 資本金 1,000,000 資本金 1,000,000 貸方 (負債) 1,000,000</p>	<p>魚貫炭礦株式會社 設立 昭和十年八月 總株數一萬七千五百株 決算期五月三十一日 資本金 1,000,000 資本金 1,000,000 貸方 (負債) 1,000,000</p>	<p>魚貫炭礦株式會社 設立 昭和十年八月 總株數一萬七千五百株 決算期五月三十一日 資本金 1,000,000 資本金 1,000,000 貸方 (負債) 1,000,000</p>	<p>魚貫炭礦株式會社 設立 昭和十年八月 總株數一萬七千五百株 決算期五月三十一日 資本金 1,000,000 資本金 1,000,000 貸方 (負債) 1,000,000</p>	<p>魚貫炭礦株式會社 設立 昭和十年八月 總株數一萬七千五百株 決算期五月三十一日 資本金 1,000,000 資本金 1,000,000 貸方 (負債) 1,000,000</p>	<p>魚貫炭礦株式會社 設立 昭和十年八月 總株數一萬七千五百株 決算期五月三十一日 資本金 1,000,000 資本金 1,000,000 貸方 (負債) 1,000,000</p>	<p>魚貫炭礦株式會社 設立 昭和十年八月 總株數一萬七千五百株 決算期五月三十一日 資本金 1,000,000 資本金 1,000,000 貸方 (負債) 1,000,000</p>	<p>魚貫炭礦株式會社 設立 昭和十年八月 總株數一萬七千五百株 決算期五月三十一日 資本金 1,000,000 資本金 1,000,000 貸方 (負債) 1,000,000</p>	<p>魚貫炭礦株式會社 設立 昭和十年八月 總株數一萬七千五百株 決算期五月三十一日 資本金 1,000,000 資本金 1,000,000 貸方 (負債) 1,000,000</p>	<p>魚貫炭礦株式會社 設立 昭和十年八月 總株數一萬七千五百株 決算期五月三十一日 資本金 1,000,000 資本金 1,000,000 貸方 (負債) 1,000,000</p>
---	---	---	---	---	---	---	---	---	---

<p>小倉鐵業株式會社 日本橋區本町二丁目三番地 設立 昭和十四年十一月 總株數 九百九十九株 資本金 1,000,000 小倉 信美 山崎 忠康 三上 俊三</p>	<p>小倉製作株式會社 大森區新井宿四丁目一三〇番地 設立 昭和十五年三月 總株數 三千株 資本金 1,000,000 小倉 新太郎 仲野 陽夫 小倉 利子 中村 健吉 露崎 久治</p>	<p>小倉貿易株式會社 日本橋區本町二丁目三番地 設立 大正六年十二月 總株數 二萬株 資本金 1,000,000 小倉 信美 山崎 忠康 三上 俊三</p>	<p>小倉石油株式會社 日本橋區本町二丁目一三〇番地 設立 昭和十四年四月 總株數 五千五百株 資本金 1,000,000 小倉 信美 山崎 忠康 三上 俊三</p>	<p>小倉製作株式會社 日本橋區本町二丁目一三〇番地 設立 昭和十五年三月 總株數 三千株 資本金 1,000,000 小倉 新太郎 仲野 陽夫 小倉 利子 中村 健吉 露崎 久治</p>	<p>小倉製鐵株式會社 日本橋區本町二丁目一三〇番地 設立 昭和十五年三月 總株數 三千株 資本金 1,000,000 小倉 新太郎 仲野 陽夫 小倉 利子 中村 健吉 露崎 久治</p>	<p>小倉製鐵株式會社 日本橋區本町二丁目一三〇番地 設立 昭和十五年三月 總株數 三千株 資本金 1,000,000 小倉 新太郎 仲野 陽夫 小倉 利子 中村 健吉 露崎 久治</p>	<p>小倉製鐵株式會社 日本橋區本町二丁目一三〇番地 設立 昭和十五年三月 總株數 三千株 資本金 1,000,000 小倉 新太郎 仲野 陽夫 小倉 利子 中村 健吉 露崎 久治</p>	<p>小倉製鐵株式會社 日本橋區本町二丁目一三〇番地 設立 昭和十五年三月 總株數 三千株 資本金 1,000,000 小倉 新太郎 仲野 陽夫 小倉 利子 中村 健吉 露崎 久治</p>	<p>小倉製鐵株式會社 日本橋區本町二丁目一三〇番地 設立 昭和十五年三月 總株數 三千株 資本金 1,000,000 小倉 新太郎 仲野 陽夫 小倉 利子 中村 健吉 露崎 久治</p>
--	---	--	--	---	---	---	---	---	---

<p>小倉製鐵株式會社 日本橋區本町二丁目一三〇番地 設立 昭和十五年三月 總株數 三千株 資本金 1,000,000 小倉 新太郎 仲野 陽夫 小倉 利子 中村 健吉 露崎 久治</p>	<p>小倉製鐵株式會社 日本橋區本町二丁目一三〇番地 設立 昭和十五年三月 總株數 三千株 資本金 1,000,000 小倉 新太郎 仲野 陽夫 小倉 利子 中村 健吉 露崎 久治</p>	<p>小倉製鐵株式會社 日本橋區本町二丁目一三〇番地 設立 昭和十五年三月 總株數 三千株 資本金 1,000,000 小倉 新太郎 仲野 陽夫 小倉 利子 中村 健吉 露崎 久治</p>	<p>小倉製鐵株式會社 日本橋區本町二丁目一三〇番地 設立 昭和十五年三月 總株數 三千株 資本金 1,000,000 小倉 新太郎 仲野 陽夫 小倉 利子 中村 健吉 露崎 久治</p>	<p>小倉製鐵株式會社 日本橋區本町二丁目一三〇番地 設立 昭和十五年三月 總株數 三千株 資本金 1,000,000 小倉 新太郎 仲野 陽夫 小倉 利子 中村 健吉 露崎 久治</p>	<p>小倉製鐵株式會社 日本橋區本町二丁目一三〇番地 設立 昭和十五年三月 總株數 三千株 資本金 1,000,000 小倉 新太郎 仲野 陽夫 小倉 利子 中村 健吉 露崎 久治</p>	<p>小倉製鐵株式會社 日本橋區本町二丁目一三〇番地 設立 昭和十五年三月 總株數 三千株 資本金 1,000,000 小倉 新太郎 仲野 陽夫 小倉 利子 中村 健吉 露崎 久治</p>	<p>小倉製鐵株式會社 日本橋區本町二丁目一三〇番地 設立 昭和十五年三月 總株數 三千株 資本金 1,000,000 小倉 新太郎 仲野 陽夫 小倉 利子 中村 健吉 露崎 久治</p>	<p>小倉製鐵株式會社 日本橋區本町二丁目一三〇番地 設立 昭和十五年三月 總株數 三千株 資本金 1,000,000 小倉 新太郎 仲野 陽夫 小倉 利子 中村 健吉 露崎 久治</p>	<p>小倉製鐵株式會社 日本橋區本町二丁目一三〇番地 設立 昭和十五年三月 總株數 三千株 資本金 1,000,000 小倉 新太郎 仲野 陽夫 小倉 利子 中村 健吉 露崎 久治</p>
---	---	---	---	---	---	---	---	---	---

<p>岡田好雄 設立 昭和十四年七月 總株數 三千六百株 資本金 100,000</p> <p>岡田小平商店 設立 昭和十四年七月 總株數 三千六百株 資本金 100,000</p> <p>岡田泰治 設立 昭和十四年七月 總株數 三千六百株 資本金 100,000</p> <p>岡田安達 設立 昭和十四年七月 總株數 三千六百株 資本金 100,000</p>	<p>岡田工業株式會社 設立 昭和十四年七月 總株數 三千六百株 資本金 100,000</p> <p>岡田電氣會社 設立 昭和十四年七月 總株數 三千六百株 資本金 100,000</p> <p>岡田電氣會社 設立 昭和十四年七月 總株數 三千六百株 資本金 100,000</p> <p>岡田電氣會社 設立 昭和十四年七月 總株數 三千六百株 資本金 100,000</p>	<p>岡田田鐵工所 設立 昭和十四年七月 總株數 三千六百株 資本金 100,000</p> <p>岡田田鐵工所 設立 昭和十四年七月 總株數 三千六百株 資本金 100,000</p> <p>岡田田鐵工所 設立 昭和十四年七月 總株數 三千六百株 資本金 100,000</p> <p>岡田田鐵工所 設立 昭和十四年七月 總株數 三千六百株 資本金 100,000</p>	<p>岡田常商店 設立 昭和十四年七月 總株數 三千六百株 資本金 100,000</p> <p>岡田常商店 設立 昭和十四年七月 總株數 三千六百株 資本金 100,000</p> <p>岡田常商店 設立 昭和十四年七月 總株數 三千六百株 資本金 100,000</p> <p>岡田常商店 設立 昭和十四年七月 總株數 三千六百株 資本金 100,000</p>	<p>岡田保全合名會社 設立 昭和十四年七月 總株數 三千六百株 資本金 100,000</p> <p>岡田保全合名會社 設立 昭和十四年七月 總株數 三千六百株 資本金 100,000</p> <p>岡田保全合名會社 設立 昭和十四年七月 總株數 三千六百株 資本金 100,000</p> <p>岡田保全合名會社 設立 昭和十四年七月 總株數 三千六百株 資本金 100,000</p>	<p>岡田本合名會社 設立 昭和十四年七月 總株數 三千六百株 資本金 100,000</p> <p>岡田本合名會社 設立 昭和十四年七月 總株數 三千六百株 資本金 100,000</p> <p>岡田本合名會社 設立 昭和十四年七月 總株數 三千六百株 資本金 100,000</p> <p>岡田本合名會社 設立 昭和十四年七月 總株數 三千六百株 資本金 100,000</p>	<p>岡田本信太郎商店 設立 昭和十四年七月 總株數 三千六百株 資本金 100,000</p> <p>岡田本信太郎商店 設立 昭和十四年七月 總株數 三千六百株 資本金 100,000</p> <p>岡田本信太郎商店 設立 昭和十四年七月 總株數 三千六百株 資本金 100,000</p> <p>岡田本信太郎商店 設立 昭和十四年七月 總株數 三千六百株 資本金 100,000</p>
---	---	---	---	---	---	---

OKAKO TOKYO

寫真界に・双眼鏡界に・誇るこの逸品!

ワルタックスカメラ	プリズム双眼鏡名
ワルツ	ダビット六倍二〇耗
ライケット	アルマー八倍三〇耗
ダビット	ツエプター七倍五〇耗
	グレーミー八倍二四耗

岡田光學株式會社
東京西巢鴨四丁目三七四番地
電話 大塚(86)7187
4756

岡光の光学製品

特約店
東京日本橋通二丁目・日本商會
東京銀座三丁目・松島眼鏡店

營業課目

御印章彫刻・ゴム印刀刻・鑄造ゴム印
記念スタンプ・壽山石雅印・趣味印篆刻
水晶印篆刻・高級印肉・其他附屬品
水晶瑪瑙細工品・陶器木製表札・印刷一般

東京市麴町區丸ノ内二丁目二番地二

丸ノ内ビルディング一階・二階・大東印社



銀

杏

堂

電話 丸ノ内 (23) 一五〇二番
振替東京 一六三六五三番
本店 日本橋區大傳馬町一丁目一番地
天津支店 天津日本租界旭街中原公司二樓大東印社

銀杏堂店是

高からず さりとて値ばかり 安からず 品と仕事に あまる親切

Table with multiple columns listing various companies and their financial details. Includes entries for '東京府會社 (オ、ラ)', '沖電線株式會社', '津島物産株式會社', '奥羽石油株式會社', and others. Columns include company names, addresses, and financial figures.

東京府會社 (オ、ラ)

<p>第一工場 設橋區橋七二七 第二工場 間區所七二九</p> <p>資本金 100,000 内掛込額 20,000</p> <p>設立 昭和十三年六月 株主總數 六千株</p> <p>目的 火工品製造販賣</p> <p>代表 佐藤 渡邊 信一 田中 茂夫</p>	<p>田商會</p> <p>資本金 100,000 内掛込額 20,000</p> <p>設立 昭和十三年六月 株主總數 六千株</p> <p>目的 火工品製造販賣</p> <p>代表 佐藤 渡邊 信一 田中 茂夫</p>	<p>奧田航器株式會社</p> <p>資本金 100,000 内掛込額 20,000</p> <p>設立 昭和十三年六月 株主總數 六千株</p> <p>目的 航空機用機體部分製造</p> <p>代表 佐藤 渡邊 信一 田中 茂夫</p>	<p>奧田田德三郎商店</p> <p>資本金 100,000 内掛込額 20,000</p> <p>設立 昭和十三年六月 株主總數 六千株</p> <p>目的 日本橋區船場町四ノ六</p> <p>代表 佐藤 渡邊 信一 田中 茂夫</p>	<p>奧田油商株式會社</p> <p>資本金 100,000 内掛込額 20,000</p> <p>設立 昭和十三年六月 株主總數 六千株</p> <p>目的 日本橋區船場町三ノ五</p> <p>代表 佐藤 渡邊 信一 田中 茂夫</p>	<p>奧多摩振興株式會社</p> <p>資本金 100,000 内掛込額 20,000</p> <p>設立 昭和十三年六月 株主總數 六千株</p> <p>目的 西多摩郡三田村井上分三</p> <p>代表 佐藤 渡邊 信一 田中 茂夫</p>	<p>奧泉開發株式會社</p> <p>資本金 100,000 内掛込額 20,000</p> <p>設立 昭和十三年六月 株主總數 六千株</p> <p>目的 京橋區銀座六ノ三</p> <p>代表 佐藤 渡邊 信一 田中 茂夫</p>	<p>溫泉開發株式會社</p> <p>資本金 100,000 内掛込額 20,000</p> <p>設立 昭和十三年六月 株主總數 六千株</p> <p>目的 京橋區銀座六ノ三</p> <p>代表 佐藤 渡邊 信一 田中 茂夫</p>	<p>カタクミ株式會社</p> <p>資本金 100,000 内掛込額 20,000</p> <p>設立 昭和十三年六月 株主總數 六千株</p> <p>目的 日本橋區本町二ノ三</p> <p>代表 佐藤 渡邊 信一 田中 茂夫</p>	<p>電力ナエ製作所</p> <p>資本金 100,000 内掛込額 20,000</p> <p>設立 昭和十三年六月 株主總數 六千株</p> <p>目的 神田區花田町二</p> <p>代表 佐藤 渡邊 信一 田中 茂夫</p>	<p>恩内炭業株式會社</p> <p>資本金 100,000 内掛込額 20,000</p> <p>設立 昭和十三年六月 株主總數 六千株</p> <p>目的 神田區有樂町二ノ九</p> <p>代表 佐藤 渡邊 信一 田中 茂夫</p>
---	--	--	--	--	--	--	--	---	--	---

<p>奧利根鐵業所</p> <p>資本金 100,000 内掛込額 20,000</p> <p>設立 昭和十三年七月 株主總數 六千株</p> <p>目的 金銀銅鉛鋅物採掘販賣</p> <p>代表 佐藤 渡邊 信一 田中 茂夫</p>	<p>奧利根ホテル</p> <p>資本金 100,000 内掛込額 20,000</p> <p>設立 昭和十三年七月 株主總數 六千株</p> <p>目的 京橋區銀座西五ノ一</p> <p>代表 佐藤 渡邊 信一 田中 茂夫</p>	<p>野商會</p> <p>資本金 100,000 内掛込額 20,000</p> <p>設立 昭和十三年七月 株主總數 六千株</p> <p>目的 京橋區銀座西五ノ一</p> <p>代表 佐藤 渡邊 信一 田中 茂夫</p>	<p>野商會</p> <p>資本金 100,000 内掛込額 20,000</p> <p>設立 昭和十三年七月 株主總數 六千株</p> <p>目的 京橋區銀座西五ノ一</p> <p>代表 佐藤 渡邊 信一 田中 茂夫</p>	<p>野商會</p> <p>資本金 100,000 内掛込額 20,000</p> <p>設立 昭和十三年七月 株主總數 六千株</p> <p>目的 京橋區銀座西五ノ一</p> <p>代表 佐藤 渡邊 信一 田中 茂夫</p>	<p>野商會</p> <p>資本金 100,000 内掛込額 20,000</p> <p>設立 昭和十三年七月 株主總數 六千株</p> <p>目的 京橋區銀座西五ノ一</p> <p>代表 佐藤 渡邊 信一 田中 茂夫</p>	<p>野商會</p> <p>資本金 100,000 内掛込額 20,000</p> <p>設立 昭和十三年七月 株主總數 六千株</p> <p>目的 京橋區銀座西五ノ一</p> <p>代表 佐藤 渡邊 信一 田中 茂夫</p>	<p>野商會</p> <p>資本金 100,000 内掛込額 20,000</p> <p>設立 昭和十三年七月 株主總數 六千株</p> <p>目的 京橋區銀座西五ノ一</p> <p>代表 佐藤 渡邊 信一 田中 茂夫</p>	<p>野商會</p> <p>資本金 100,000 内掛込額 20,000</p> <p>設立 昭和十三年七月 株主總數 六千株</p> <p>目的 京橋區銀座西五ノ一</p> <p>代表 佐藤 渡邊 信一 田中 茂夫</p>	<p>野商會</p> <p>資本金 100,000 内掛込額 20,000</p> <p>設立 昭和十三年七月 株主總數 六千株</p> <p>目的 京橋區銀座西五ノ一</p> <p>代表 佐藤 渡邊 信一 田中 茂夫</p>	<p>野商會</p> <p>資本金 100,000 内掛込額 20,000</p> <p>設立 昭和十三年七月 株主總數 六千株</p> <p>目的 京橋區銀座西五ノ一</p> <p>代表 佐藤 渡邊 信一 田中 茂夫</p>
--	---	--	--	--	--	--	--	--	--	--

<p>加藤被服株式會社 目的 各種洋服團體用被服製造 設立 昭和十四年十月 總株數 三十七百六十株 資本金 三萬七千圓 實收資本 三萬七千圓 貸方 (負債之部) 三萬七千圓 借方 (資産之部) 三萬七千圓</p>	<p>加奈太木村株式會社 目的 山林賣買及伐採製材木村 設立 昭和十年十二月 總株數 二萬株 資本金 三萬圓 實收資本 三萬圓 貸方 (負債之部) 三萬圓 借方 (資産之部) 三萬圓</p>	<p>加奈太屋長井商店 目的 和洋菓子販賣 設立 昭和十四年十一月 總株數 三十九百株 資本金 三萬圓 實收資本 三萬圓 貸方 (負債之部) 三萬圓 借方 (資産之部) 三萬圓</p>	<p>加茂産業株式會社 目的 林業經營 設立 昭和十四年十二月 總株數 三十八百株 資本金 三萬圓 實收資本 三萬圓 貸方 (負債之部) 三萬圓 借方 (資産之部) 三萬圓</p>	<p>花王石鹼長瀬商會 目的 日本石鹼製造 設立 昭和十四年十一月 總株數 八萬株 資本金 八萬圓 實收資本 八萬圓 貸方 (負債之部) 八萬圓 借方 (資産之部) 八萬圓</p>	<p>鹿島文化村株式會社 目的 土地建築及立木賣買 設立 昭和二年三月 總株數 一千株 資本金 一萬圓 實收資本 一萬圓 貸方 (負債之部) 一萬圓 借方 (資産之部) 一萬圓</p>	<p>鹿島機械株式會社 目的 各種機械製造 設立 昭和十四年十二月 總株數 三千八百四十株 資本金 三萬圓 實收資本 三萬圓 貸方 (負債之部) 三萬圓 借方 (資産之部) 三萬圓</p>	<p>鹿島織維工業株式會社 目的 瀋陽製織及製織品製造 設立 大正十二年十二月 總株數 四千株 資本金 四萬圓 實收資本 四萬圓 貸方 (負債之部) 四萬圓 借方 (資産之部) 四萬圓</p>	<p>鹿島中店 目的 京橋區東區前通三丁目 設立 昭和二年十月 出資人員 五名 資本金 五萬圓 實收資本 五萬圓 貸方 (負債之部) 五萬圓 借方 (資産之部) 五萬圓</p>	<p>華國紙業株式會社 目的 製紙業 設立 昭和十五年四月 總株數 三千九百株 資本金 三萬九千圓 實收資本 三萬九千圓 貸方 (負債之部) 三萬九千圓 借方 (資産之部) 三萬九千圓</p>	<p>嘉德鐵業株式會社 目的 鐵器製造 設立 大正十五年十二月 總株數 二萬株 資本金 二萬圓 實收資本 二萬圓 貸方 (負債之部) 二萬圓 借方 (資産之部) 二萬圓</p>	<p>精製機械株式會社 目的 精密機械各種測範製造 設立 昭和十三年二月 總株數 一萬四千株 資本金 一萬四千圓 實收資本 一萬四千圓 貸方 (負債之部) 一萬四千圓 借方 (資産之部) 一萬四千圓</p>	<p>月食堂 目的 麵粉製造 設立 昭和三年十月 總株數 七千株 資本金 七萬圓 實收資本 七萬圓 貸方 (負債之部) 七萬圓 借方 (資産之部) 七萬圓</p>
---	--	---	---	---	---	---	---	---	---	---	--	--

<p>科學主義工業社 目的 日本橋區東區二丁目一七 設立 昭和十二年六月 總株數 四千株 資本金 四萬圓 實收資本 四萬圓 貸方 (負債之部) 四萬圓 借方 (資産之部) 四萬圓</p>	<p>香取製麻工業株式會社 目的 瀋陽製麻製造 設立 大正十四年十月 總株數 七千五百株 資本金 七萬五千圓 實收資本 七萬五千圓 貸方 (負債之部) 七萬五千圓 借方 (資産之部) 七萬五千圓</p>	<p>鹿島子木測量 目的 測量機器製造 設立 昭和十四年十二月 總株數 三千六百株 資本金 三萬六千圓 實收資本 三萬六千圓 貸方 (負債之部) 三萬六千圓 借方 (資産之部) 三萬六千圓</p>	<p>鹿島子木 目的 測量機器製造 設立 昭和十四年十二月 總株數 三千六百株 資本金 三萬六千圓 實收資本 三萬六千圓 貸方 (負債之部) 三萬六千圓 借方 (資産之部) 三萬六千圓</p>	<p>鹿島子木 目的 測量機器製造 設立 昭和十四年十二月 總株數 三千六百株 資本金 三萬六千圓 實收資本 三萬六千圓 貸方 (負債之部) 三萬六千圓 借方 (資産之部) 三萬六千圓</p>	<p>鹿島子木 目的 測量機器製造 設立 昭和十四年十二月 總株數 三千六百株 資本金 三萬六千圓 實收資本 三萬六千圓 貸方 (負債之部) 三萬六千圓 借方 (資産之部) 三萬六千圓</p>	<p>鹿島子木 目的 測量機器製造 設立 昭和十四年十二月 總株數 三千六百株 資本金 三萬六千圓 實收資本 三萬六千圓 貸方 (負債之部) 三萬六千圓 借方 (資産之部) 三萬六千圓</p>	<p>鹿島子木 目的 測量機器製造 設立 昭和十四年十二月 總株數 三千六百株 資本金 三萬六千圓 實收資本 三萬六千圓 貸方 (負債之部) 三萬六千圓 借方 (資産之部) 三萬六千圓</p>	<p>鹿島子木 目的 測量機器製造 設立 昭和十四年十二月 總株數 三千六百株 資本金 三萬六千圓 實收資本 三萬六千圓 貸方 (負債之部) 三萬六千圓 借方 (資産之部) 三萬六千圓</p>	<p>鹿島子木 目的 測量機器製造 設立 昭和十四年十二月 總株數 三千六百株 資本金 三萬六千圓 實收資本 三萬六千圓 貸方 (負債之部) 三萬六千圓 借方 (資産之部) 三萬六千圓</p>	<p>鹿島子木 目的 測量機器製造 設立 昭和十四年十二月 總株數 三千六百株 資本金 三萬六千圓 實收資本 三萬六千圓 貸方 (負債之部) 三萬六千圓 借方 (資産之部) 三萬六千圓</p>	<p>鹿島子木 目的 測量機器製造 設立 昭和十四年十二月 總株數 三千六百株 資本金 三萬六千圓 實收資本 三萬六千圓 貸方 (負債之部) 三萬六千圓 借方 (資産之部) 三萬六千圓</p>	<p>鹿島子木 目的 測量機器製造 設立 昭和十四年十二月 總株數 三千六百株 資本金 三萬六千圓 實收資本 三萬六千圓 貸方 (負債之部) 三萬六千圓 借方 (資産之部) 三萬六千圓</p>	<p>鹿島子木 目的 測量機器製造 設立 昭和十四年十二月 總株數 三千六百株 資本金 三萬六千圓 實收資本 三萬六千圓 貸方 (負債之部) 三萬六千圓 借方 (資産之部) 三萬六千圓</p>	<p>鹿島子木 目的 測量機器製造 設立 昭和十四年十二月 總株數 三千六百株 資本金 三萬六千圓 實收資本 三萬六千圓 貸方 (負債之部) 三萬六千圓 借方 (資産之部) 三萬六千圓</p>
--	--	---	---	---	---	---	---	---	---	---	---	---	---	---



營業品目

精工舎製各種時計
各種美術工藝品
硝子、陶漆器
照明器具・皮革製品
喫煙具・萬年筆
眼鏡及双眼鏡
寫真機・ラヂオ
蓄音器・レコード
測量、製圖用諸器械

H

東京銀座四丁目
服部時計店
支店…大阪博労町四丁目角

<p>田組</p> <p>目的 土地開墾、農業、林業、畜産、電機、機械器具、皮革、建築材料、食糧品、各種機械、賣買、建築、土地建物、賣買</p> <p>設立 大正十一年三月 出資人 員十五名 決算期十一月</p> <p>資本 100,000</p> <p>出資者 田以武(100,000)</p>	<p>叙園</p> <p>目的 支那料理</p> <p>設立 昭和三年十二月 出資人 員三名</p> <p>資本 100,000</p> <p>出資者 代細川力藏(100,000)</p>	<p>海外興業株式會社</p> <p>目的 移民取扱、拓殖事業、海外企業投資</p> <p>設立 大正六年十二月 總株數 五萬株 決算期三月</p> <p>資本 1,000,000</p> <p>出資者 內拂込額 1,000,000</p> <p>決算 昭和十五年三月末日 (第二十四期)</p>	<p>海馬島水産株式會社</p> <p>目的 日本橋區室町三ノ一、海馬島、水産、漁業、海産物、農産物、賣買</p> <p>設立 昭和八年八月 總株數 一萬株 決算期八月</p> <p>資本 100,000</p> <p>出資者 會長 木村 成松</p>	<p>海馬島水産株式會社</p> <p>目的 日本橋區室町三ノ一、海馬島、水産、漁業、海産物、農産物、賣買</p> <p>設立 昭和八年八月 總株數 一萬株 決算期八月</p> <p>資本 100,000</p> <p>出資者 會長 木村 成松</p>	<p>海馬島水産株式會社</p> <p>目的 日本橋區室町三ノ一、海馬島、水産、漁業、海産物、農産物、賣買</p> <p>設立 昭和八年八月 總株數 一萬株 決算期八月</p> <p>資本 100,000</p> <p>出資者 會長 木村 成松</p>
<p>海馬島水産株式會社</p> <p>目的 日本橋區室町三ノ一、海馬島、水産、漁業、海産物、農産物、賣買</p> <p>設立 昭和八年八月 總株數 一萬株 決算期八月</p> <p>資本 100,000</p> <p>出資者 會長 木村 成松</p>	<p>海馬島水産株式會社</p> <p>目的 日本橋區室町三ノ一、海馬島、水産、漁業、海産物、農産物、賣買</p> <p>設立 昭和八年八月 總株數 一萬株 決算期八月</p> <p>資本 100,000</p> <p>出資者 會長 木村 成松</p>	<p>海馬島水産株式會社</p> <p>目的 日本橋區室町三ノ一、海馬島、水産、漁業、海産物、農産物、賣買</p> <p>設立 昭和八年八月 總株數 一萬株 決算期八月</p> <p>資本 100,000</p> <p>出資者 會長 木村 成松</p>	<p>海馬島水産株式會社</p> <p>目的 日本橋區室町三ノ一、海馬島、水産、漁業、海産物、農産物、賣買</p> <p>設立 昭和八年八月 總株數 一萬株 決算期八月</p> <p>資本 100,000</p> <p>出資者 會長 木村 成松</p>	<p>海馬島水産株式會社</p> <p>目的 日本橋區室町三ノ一、海馬島、水産、漁業、海産物、農産物、賣買</p> <p>設立 昭和八年八月 總株數 一萬株 決算期八月</p> <p>資本 100,000</p> <p>出資者 會長 木村 成松</p>	<p>海馬島水産株式會社</p> <p>目的 日本橋區室町三ノ一、海馬島、水産、漁業、海産物、農産物、賣買</p> <p>設立 昭和八年八月 總株數 一萬株 決算期八月</p> <p>資本 100,000</p> <p>出資者 會長 木村 成松</p>

●公債社債及株式ノ賣買
●株式ノ引受募集及賣出
●取引所ニ於ケル各種賣買ノ受託

東京株式取引所一般取引員

東京市日本橋區茅場町壹丁目拾六番地



角丸證券株式會社

專務取締役 今井 又治郎

電話茅場町(66) 代表番號一 二 二 一 番

受信略號 (ニホンバシカクマル) 番

發信略號 (カク) 又ハ (カ)

滿洲角丸證券株式會社

<p>未收入金 三、四、五五</p> <p>貸付金 三、三、六六</p> <p>有價証券 六、六、六六</p> <p>銀行預金 八、八、八八</p> <p>現金 一、一、一一</p> <p>合計 三、三、三三</p> <p>貸方 (負債之部)</p> <p>資本金 三、三、三三</p> <p>借入金 一、一、一一</p> <p>諸未拂金 一、一、一一</p> <p>合計 三、三、三三</p> <p>貸方 (負債之部)</p> <p>未收入金 三、三、三三</p> <p>貸付金 三、三、三三</p> <p>有價証券 六、六、六六</p> <p>銀行預金 八、八、八八</p> <p>現金 一、一、一一</p> <p>合計 三、三、三三</p> <p>貸方 (負債之部)</p> <p>資本金 三、三、三三</p> <p>借入金 一、一、一一</p> <p>諸未拂金 一、一、一一</p> <p>合計 三、三、三三</p>	<p>未收入金 三、三、三三</p> <p>貸付金 三、三、三三</p> <p>有價証券 六、六、六六</p> <p>銀行預金 八、八、八八</p> <p>現金 一、一、一一</p> <p>合計 三、三、三三</p> <p>貸方 (負債之部)</p> <p>資本金 三、三、三三</p> <p>借入金 一、一、一一</p> <p>諸未拂金 一、一、一一</p> <p>合計 三、三、三三</p> <p>貸方 (負債之部)</p> <p>未收入金 三、三、三三</p> <p>貸付金 三、三、三三</p> <p>有價証券 六、六、六六</p> <p>銀行預金 八、八、八八</p> <p>現金 一、一、一一</p> <p>合計 三、三、三三</p> <p>貸方 (負債之部)</p> <p>資本金 三、三、三三</p> <p>借入金 一、一、一一</p> <p>諸未拂金 一、一、一一</p> <p>合計 三、三、三三</p>	<p>未收入金 三、三、三三</p> <p>貸付金 三、三、三三</p> <p>有價証券 六、六、六六</p> <p>銀行預金 八、八、八八</p> <p>現金 一、一、一一</p> <p>合計 三、三、三三</p> <p>貸方 (負債之部)</p> <p>資本金 三、三、三三</p> <p>借入金 一、一、一一</p> <p>諸未拂金 一、一、一一</p> <p>合計 三、三、三三</p> <p>貸方 (負債之部)</p> <p>未收入金 三、三、三三</p> <p>貸付金 三、三、三三</p> <p>有價証券 六、六、六六</p> <p>銀行預金 八、八、八八</p> <p>現金 一、一、一一</p> <p>合計 三、三、三三</p> <p>貸方 (負債之部)</p> <p>資本金 三、三、三三</p> <p>借入金 一、一、一一</p> <p>諸未拂金 一、一、一一</p> <p>合計 三、三、三三</p>	<p>未收入金 三、三、三三</p> <p>貸付金 三、三、三三</p> <p>有價証券 六、六、六六</p> <p>銀行預金 八、八、八八</p> <p>現金 一、一、一一</p> <p>合計 三、三、三三</p> <p>貸方 (負債之部)</p> <p>資本金 三、三、三三</p> <p>借入金 一、一、一一</p> <p>諸未拂金 一、一、一一</p> <p>合計 三、三、三三</p> <p>貸方 (負債之部)</p> <p>未收入金 三、三、三三</p> <p>貸付金 三、三、三三</p> <p>有價証券 六、六、六六</p> <p>銀行預金 八、八、八八</p> <p>現金 一、一、一一</p> <p>合計 三、三、三三</p> <p>貸方 (負債之部)</p> <p>資本金 三、三、三三</p> <p>借入金 一、一、一一</p> <p>諸未拂金 一、一、一一</p> <p>合計 三、三、三三</p>
--	--	--	--

東京府會社(カ)

<p>關西高壓コークス會社 目的 水道管コークス製造 設立 昭和十四年十二月 資本 1,000,000 代表 山崎 正太郎 役員 山崎 正太郎 山口 三郎 事務所 關西高壓コークス會社 大阪府東區西船場二丁目一八番</p>	<p>關水興業株式會社 目的 株式會社債取得處分 設立 昭和十年四月 資本 1,000,000 代表 山崎 正太郎 役員 山崎 正太郎 山口 三郎 事務所 關水興業株式會社 大阪府東區西船場二丁目一八番</p>	<p>關東運輸株式會社 目的 芝罘芝罘一ノ二 設立 大正九年七月 資本 1,000,000 代表 山崎 正太郎 役員 山崎 正太郎 山口 三郎 事務所 關東運輸株式會社 大阪府東區西船場二丁目一八番</p>	<p>關東化學工業株式會社 目的 化學工業品製造販賣 設立 昭和十五年二月 資本 1,000,000 代表 山崎 正太郎 役員 山崎 正太郎 山口 三郎 事務所 關東化學工業株式會社 大阪府東區西船場二丁目一八番</p>	<p>關東瓦斯株式會社 目的 關東區九ノ内三ノ六 設立 昭和三年六月 資本 1,000,000 代表 山崎 正太郎 役員 山崎 正太郎 山口 三郎 事務所 關東瓦斯株式會社 大阪府東區西船場二丁目一八番</p>	<p>關東企業株式會社 目的 株式會社債取得處分 設立 昭和十五年七月 資本 1,000,000 代表 山崎 正太郎 役員 山崎 正太郎 山口 三郎 事務所 關東企業株式會社 大阪府東區西船場二丁目一八番</p>	<p>關東製鋼株式會社 目的 鐵鋼製鋼材製造 設立 昭和十四年六月 資本 1,000,000 代表 山崎 正太郎 役員 山崎 正太郎 山口 三郎 事務所 關東製鋼株式會社 大阪府東區西船場二丁目一八番</p>	<p>關東製鋼株式會社 目的 鐵鋼製鋼材製造 設立 昭和十四年六月 資本 1,000,000 代表 山崎 正太郎 役員 山崎 正太郎 山口 三郎 事務所 關東製鋼株式會社 大阪府東區西船場二丁目一八番</p>	<p>關東製鋼株式會社 目的 鐵鋼製鋼材製造 設立 昭和十四年六月 資本 1,000,000 代表 山崎 正太郎 役員 山崎 正太郎 山口 三郎 事務所 關東製鋼株式會社 大阪府東區西船場二丁目一八番</p>	<p>關東製鋼株式會社 目的 鐵鋼製鋼材製造 設立 昭和十四年六月 資本 1,000,000 代表 山崎 正太郎 役員 山崎 正太郎 山口 三郎 事務所 關東製鋼株式會社 大阪府東區西船場二丁目一八番</p>
---	---	---	--	---	--	--	--	--	--

<p>關東興業株式會社 目的 コークス製造及投資 設立 昭和十四年一月 資本 1,000,000 代表 山崎 正太郎 役員 山崎 正太郎 山口 三郎 事務所 關東興業株式會社 大阪府東區西船場二丁目一八番</p>	<p>關東鋼機株式會社 目的 日本橋區通三ノ八 設立 昭和十一年十二月 資本 1,000,000 代表 山崎 正太郎 役員 山崎 正太郎 山口 三郎 事務所 關東鋼機株式會社 大阪府東區西船場二丁目一八番</p>	<p>關東實業株式會社 目的 電氣事業化學工業火藥工 設立 昭和十五年五月 資本 1,000,000 代表 山崎 正太郎 役員 山崎 正太郎 山口 三郎 事務所 關東實業株式會社 大阪府東區西船場二丁目一八番</p>	<p>關東工業株式會社 目的 神田區錦倉町六 設立 昭和十年三月 資本 1,000,000 代表 山崎 正太郎 役員 山崎 正太郎 山口 三郎 事務所 關東工業株式會社 大阪府東區西船場二丁目一八番</p>	<p>關東商事株式會社 目的 生糸製絲業 設立 昭和十四年十二月 資本 1,000,000 代表 山崎 正太郎 役員 山崎 正太郎 山口 三郎 事務所 關東商事株式會社 大阪府東區西船場二丁目一八番</p>	<p>關東電力株式會社 目的 電力事業 設立 昭和十五年六月 資本 1,000,000 代表 山崎 正太郎 役員 山崎 正太郎 山口 三郎 事務所 關東電力株式會社 大阪府東區西船場二丁目一八番</p>	<p>關東正機株式會社 目的 大森區上池上町六一九 設立 昭和十四年七月 資本 1,000,000 代表 山崎 正太郎 役員 山崎 正太郎 山口 三郎 事務所 關東正機株式會社 大阪府東區西船場二丁目一八番</p>	<p>關東製鋼株式會社 目的 鐵鋼製鋼材製造 設立 昭和十四年六月 資本 1,000,000 代表 山崎 正太郎 役員 山崎 正太郎 山口 三郎 事務所 關東製鋼株式會社 大阪府東區西船場二丁目一八番</p>	<p>關東製鋼株式會社 目的 鐵鋼製鋼材製造 設立 昭和十四年六月 資本 1,000,000 代表 山崎 正太郎 役員 山崎 正太郎 山口 三郎 事務所 關東製鋼株式會社 大阪府東區西船場二丁目一八番</p>	<p>關東製鋼株式會社 目的 鐵鋼製鋼材製造 設立 昭和十四年六月 資本 1,000,000 代表 山崎 正太郎 役員 山崎 正太郎 山口 三郎 事務所 關東製鋼株式會社 大阪府東區西船場二丁目一八番</p>
--	--	--	---	---	---	---	--	--	--

<p>九州送電株式會社 設立 昭和十四年五月 總株數 六十萬株(新三十萬株) 株主</p> <p>資本金 10,000,000 準備金 10,000,000 未分配金 10,000,000 負債 10,000,000</p>	<p>九州曹達株式會社 設立 昭和十五年五月 總株數 百五十八名 決算期六月</p> <p>資本金 10,000,000 準備金 10,000,000 未分配金 10,000,000 負債 10,000,000</p>	<p>九州炭礦汽船株式會社 設立 明治四十年十一月 總株數 六十萬株(新十萬株) 株主</p> <p>資本金 10,000,000 準備金 10,000,000 未分配金 10,000,000 負債 10,000,000</p>	<p>九州保全株式會社 設立 昭和五年八月 總株數 十萬株(新三萬株) 決算 六月 十二月</p> <p>資本金 10,000,000 準備金 10,000,000 未分配金 10,000,000 負債 10,000,000</p>	<p>九州下田礦業株式會社 設立 昭和十四年十月 總株數 三千九百株</p> <p>資本金 10,000,000 準備金 10,000,000 未分配金 10,000,000 負債 10,000,000</p>	<p>九州商事株式會社 設立 昭和十三年一月 出資人 三名</p> <p>資本金 10,000,000 準備金 10,000,000 未分配金 10,000,000 負債 10,000,000</p>	<p>九州商會株式會社 設立 昭和十三年九月 總株數 二千株</p> <p>資本金 10,000,000 準備金 10,000,000 未分配金 10,000,000 負債 10,000,000</p>	<p>九州商會株式會社 設立 昭和十三年九月 總株數 二千株</p> <p>資本金 10,000,000 準備金 10,000,000 未分配金 10,000,000 負債 10,000,000</p>	<p>九州商會株式會社 設立 昭和十三年九月 總株數 二千株</p> <p>資本金 10,000,000 準備金 10,000,000 未分配金 10,000,000 負債 10,000,000</p>	<p>九州商會株式會社 設立 昭和十三年九月 總株數 二千株</p> <p>資本金 10,000,000 準備金 10,000,000 未分配金 10,000,000 負債 10,000,000</p>
---	--	---	---	--	---	--	--	--	--

<p>清洲土地建物株式會社 設立 昭和十一年十二月 總株數 三千株</p> <p>資本金 10,000,000 準備金 10,000,000 未分配金 10,000,000 負債 10,000,000</p>	<p>清洲紡績株式會社 設立 昭和九年七月 總株數 二千株</p> <p>資本金 10,000,000 準備金 10,000,000 未分配金 10,000,000 負債 10,000,000</p>	<p>清洲川銅山株式會社 設立 大正十二年二月 總株數 五千株</p> <p>資本金 10,000,000 準備金 10,000,000 未分配金 10,000,000 負債 10,000,000</p>	<p>魚油配給株式會社 設立 昭和十三年六月 總株數 二千株</p> <p>資本金 10,000,000 準備金 10,000,000 未分配金 10,000,000 負債 10,000,000</p>	<p>共榮株式會社 設立 昭和十五年五月 總株數 一千株</p> <p>資本金 10,000,000 準備金 10,000,000 未分配金 10,000,000 負債 10,000,000</p>	<p>共榮石油株式會社 設立 昭和十五年三月 總株數 一千株</p> <p>資本金 10,000,000 準備金 10,000,000 未分配金 10,000,000 負債 10,000,000</p>	<p>共榮商會株式會社 設立 昭和十四年三月 總株數 三千株</p> <p>資本金 10,000,000 準備金 10,000,000 未分配金 10,000,000 負債 10,000,000</p>	<p>共榮特殊株式會社 設立 昭和十四年四月 總株數 三千株</p> <p>資本金 10,000,000 準備金 10,000,000 未分配金 10,000,000 負債 10,000,000</p>	<p>共榮株式會社 設立 昭和十五年五月 總株數 一千株</p> <p>資本金 10,000,000 準備金 10,000,000 未分配金 10,000,000 負債 10,000,000</p>	<p>共榮株式會社 設立 昭和十五年五月 總株數 一千株</p> <p>資本金 10,000,000 準備金 10,000,000 未分配金 10,000,000 負債 10,000,000</p>
---	---	---	--	--	--	--	--	--	--

<p>共立企業株式會社 設立 昭和十五年六月末日 目的 不動産有價證券取得利用 設立 昭和十五年六月末日 資本 100,000 株主 17名 株主名 藤田 武吉 川原 源吉 谷口 虎次郎 小石川區戶崎町九〇番地 米穀新製酒類味噌醬油販賣 設立 昭和二年七月 株主數二名 資本 100,000 株主 永島 勇藏 阿部 博吉 石黒 源次郎 西原 春治 國大熊 竹太郎 福山 富五郎</p>	<p>共立機械株式會社 設立 昭和十五年六月末日 目的 機械器具製造 設立 昭和十五年六月末日 資本 100,000 株主 17名 株主名 藤田 武吉 川原 源吉 谷口 虎次郎 小石川區戶崎町九〇番地 米穀新製酒類味噌醬油販賣 設立 昭和二年七月 株主數二名 資本 100,000 株主 永島 勇藏 阿部 博吉 石黒 源次郎 西原 春治 國大熊 竹太郎 福山 富五郎</p>	<p>共立證券株式會社 設立 昭和十五年六月末日 目的 日本橋區茅場町一ノ八 設立 昭和十五年六月末日 資本 100,000 株主 17名 株主名 藤田 武吉 川原 源吉 谷口 虎次郎 小石川區戶崎町九〇番地 米穀新製酒類味噌醬油販賣 設立 昭和二年七月 株主數二名 資本 100,000 株主 永島 勇藏 阿部 博吉 石黒 源次郎 西原 春治 國大熊 竹太郎 福山 富五郎</p>	<p>共立不動產株式會社 設立 昭和十五年六月末日 目的 不動産有價證券取得利用 設立 昭和十五年六月末日 資本 100,000 株主 17名 株主名 藤田 武吉 川原 源吉 谷口 虎次郎 小石川區戶崎町九〇番地 米穀新製酒類味噌醬油販賣 設立 昭和二年七月 株主數二名 資本 100,000 株主 永島 勇藏 阿部 博吉 石黒 源次郎 西原 春治 國大熊 竹太郎 福山 富五郎</p>	<p>共和製糖株式會社 設立 昭和十五年六月末日 目的 製糖業 設立 昭和十五年六月末日 資本 100,000 株主 17名 株主名 藤田 武吉 川原 源吉 谷口 虎次郎 小石川區戶崎町九〇番地 米穀新製酒類味噌醬油販賣 設立 昭和二年七月 株主數二名 資本 100,000 株主 永島 勇藏 阿部 博吉 石黒 源次郎 西原 春治 國大熊 竹太郎 福山 富五郎</p>
---	--	--	--	---

<p>共和製糖株式會社 設立 昭和十五年六月末日 目的 製糖業 設立 昭和十五年六月末日 資本 100,000 株主 17名 株主名 藤田 武吉 川原 源吉 谷口 虎次郎 小石川區戶崎町九〇番地 米穀新製酒類味噌醬油販賣 設立 昭和二年七月 株主數二名 資本 100,000 株主 永島 勇藏 阿部 博吉 石黒 源次郎 西原 春治 國大熊 竹太郎 福山 富五郎</p>	<p>共和電機株式會社 設立 昭和十五年六月末日 目的 電機業 設立 昭和十五年六月末日 資本 100,000 株主 17名 株主名 藤田 武吉 川原 源吉 谷口 虎次郎 小石川區戶崎町九〇番地 米穀新製酒類味噌醬油販賣 設立 昭和二年七月 株主數二名 資本 100,000 株主 永島 勇藏 阿部 博吉 石黒 源次郎 西原 春治 國大熊 竹太郎 福山 富五郎</p>	<p>共和印刷株式會社 設立 昭和十五年六月末日 目的 印刷業 設立 昭和十五年六月末日 資本 100,000 株主 17名 株主名 藤田 武吉 川原 源吉 谷口 虎次郎 小石川區戶崎町九〇番地 米穀新製酒類味噌醬油販賣 設立 昭和二年七月 株主數二名 資本 100,000 株主 永島 勇藏 阿部 博吉 石黒 源次郎 西原 春治 國大熊 竹太郎 福山 富五郎</p>	<p>共和製紙株式會社 設立 昭和十五年六月末日 目的 製紙業 設立 昭和十五年六月末日 資本 100,000 株主 17名 株主名 藤田 武吉 川原 源吉 谷口 虎次郎 小石川區戶崎町九〇番地 米穀新製酒類味噌醬油販賣 設立 昭和二年七月 株主數二名 資本 100,000 株主 永島 勇藏 阿部 博吉 石黒 源次郎 西原 春治 國大熊 竹太郎 福山 富五郎</p>	<p>共和製油株式會社 設立 昭和十五年六月末日 目的 製油業 設立 昭和十五年六月末日 資本 100,000 株主 17名 株主名 藤田 武吉 川原 源吉 谷口 虎次郎 小石川區戶崎町九〇番地 米穀新製酒類味噌醬油販賣 設立 昭和二年七月 株主數二名 資本 100,000 株主 永島 勇藏 阿部 博吉 石黒 源次郎 西原 春治 國大熊 竹太郎 福山 富五郎</p>
---	---	---	---	---

