国立国会図書館　タイトル『太子伝記』　請求記号

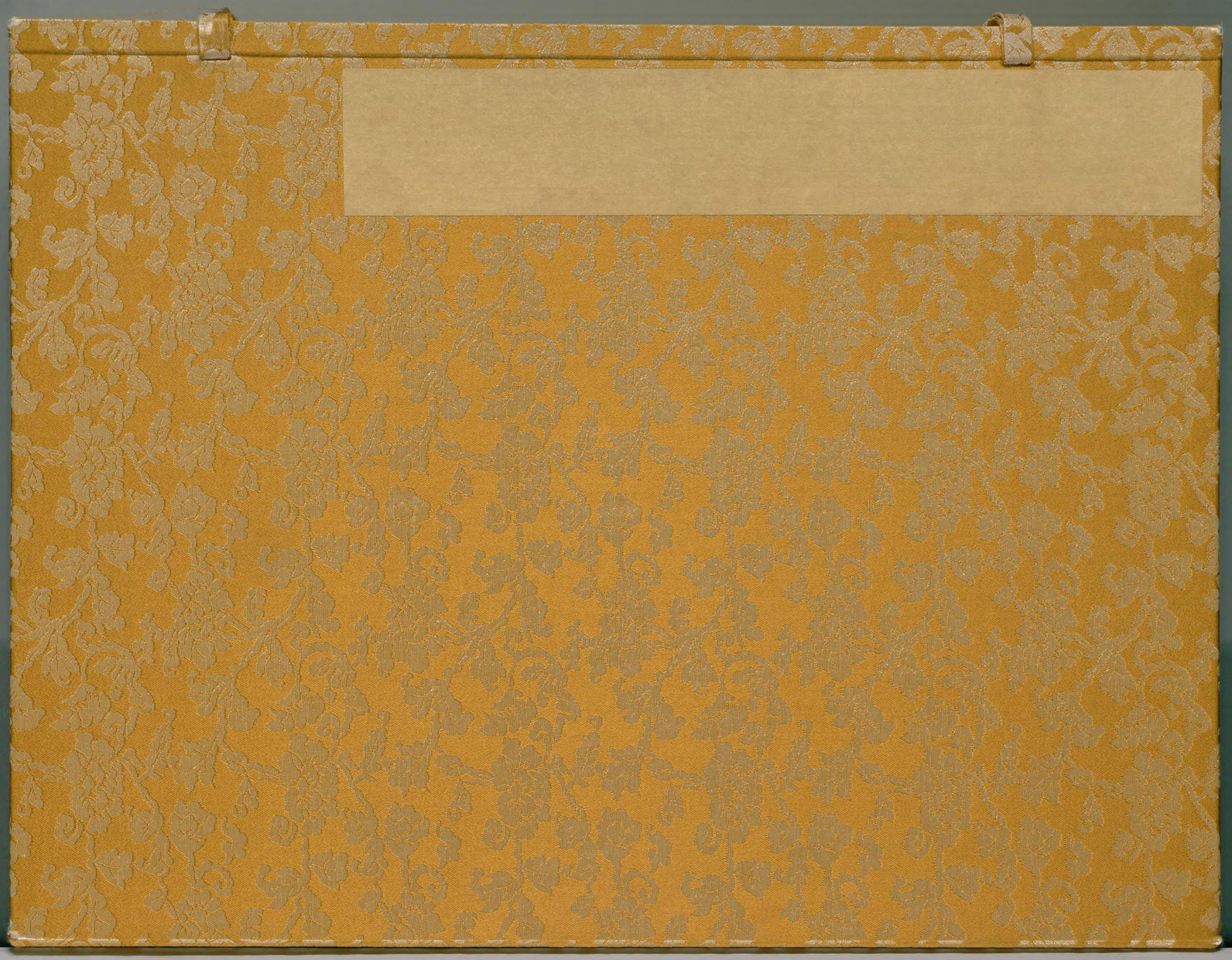

ガラス使用

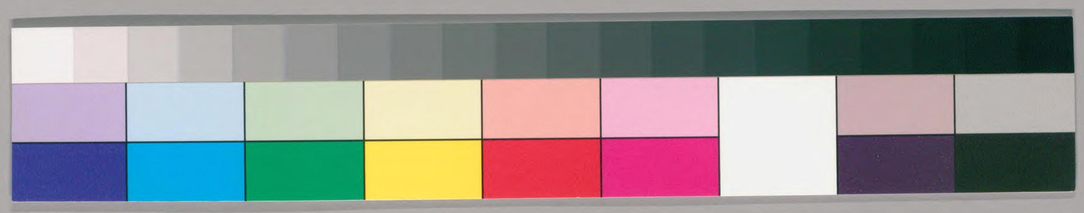

ガラス使用
国立国会図書館　タイトル『太子伝記』　請求記号

国立国会図書館　タイトル『太子伝記』請求記号

欽明天皇

諱天國押開廣庭天皇

磯城島金刺宮治三十二年

三十一年庚寅春二月甲申の日橘豊日尊廣

妹間人穴太部の御母とまし

ます

三十二年辛卯春正月朔甲子の夜如ゆめ

こんじきの僧のようきたれたるうれしきまして

て如まむかひてゐるもつてこれゆゑうりてのたまはく

吉まらせれ知ありぬるかなとしりうく后のたまふ

国立国会図書館　タイトル『太子伝記』　請求記号

ガラス使用

国立国会図書館　タイトル『太子伝記』　請求記号

ガラス使用

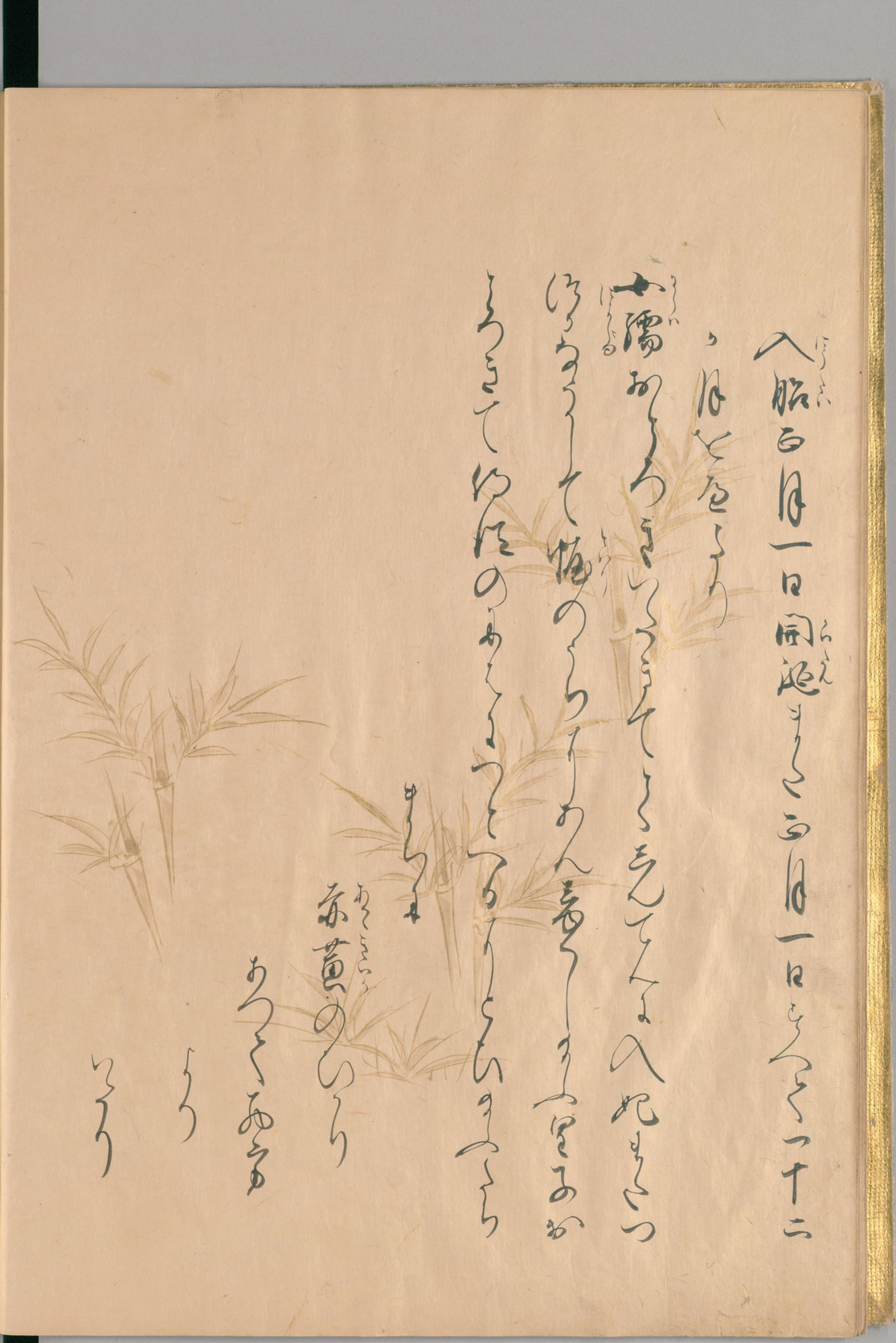

国立国会図書館　タイトル『太子伝記』　請求記号

ガラス使用

国立国会図書館　タイトル『太子伝記』請求記号

国立国会図書館　タイトル『太子伝記』　請求記号

ガラス使用

国立国会図書館　タイトル『太子伝記』　請求記号

国立国会図書館　タイトル『太子伝記』　請求記号

ガラス使用

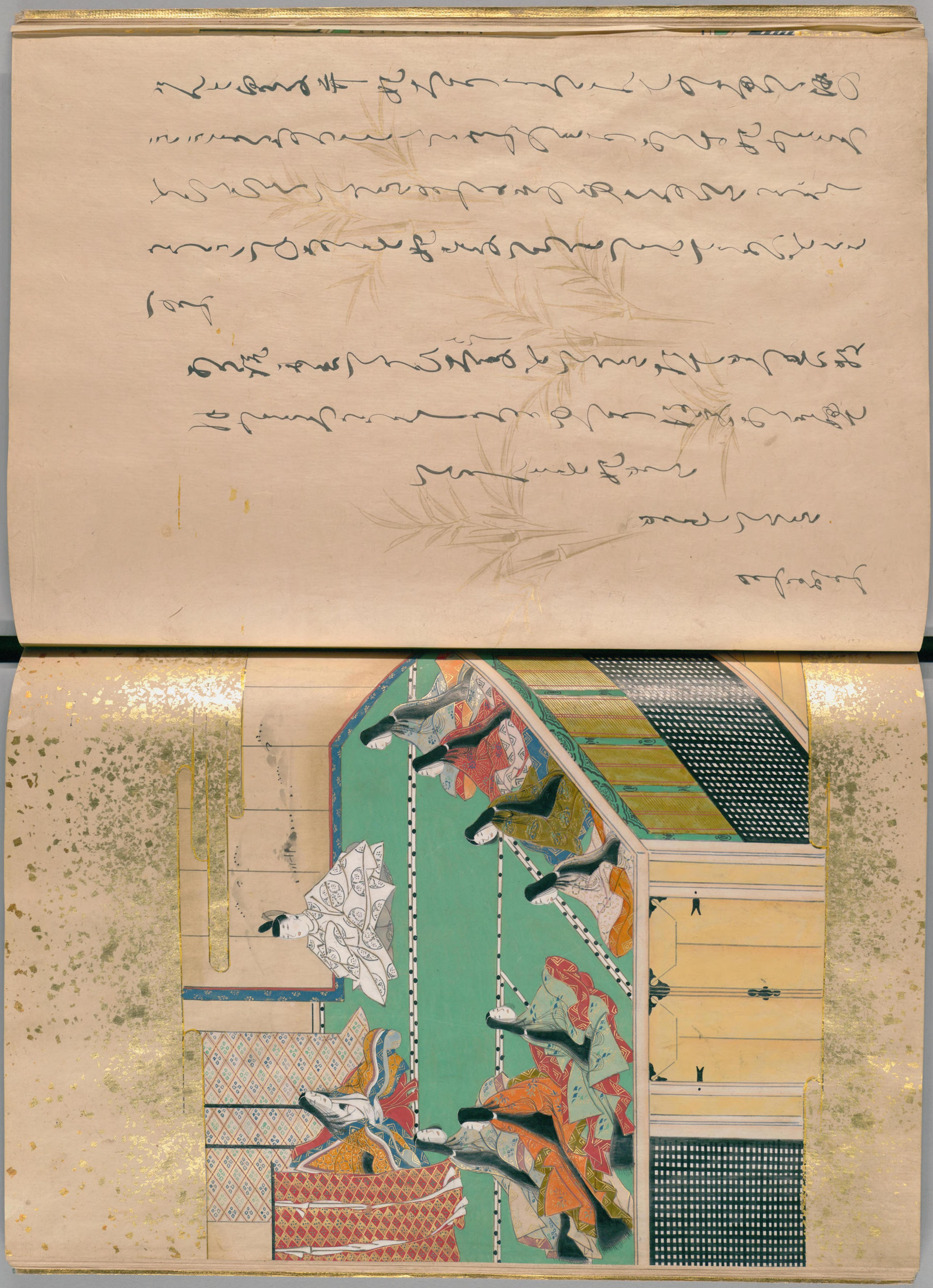

国立国会図書館　タイトル『太子伝記』　請求記号

国立国会図書館　タイトル『太子伝記』　請求記号
ガラス使用

国立国会図書館　タイトル『太子伝記』　請求記号
ガラス使用

国立国会図書館　タイトル『太子伝記』　請求記号

ガラス使用

国立国会図書館　タイトル『太子伝記』　請求記号

ガラス使用

国立国会図書館　タイトル『太子伝記』　請求記号

ガラス使用

国立国会図書館　タイトル『太子伝記』　請求記号

国立国会図書館　タイトル『太子伝記』　請求記号

ガラス使用

国立国会図書館　タイトル『太子伝記』　請求記号

ガラス使用

国立国会図書館　　タイトル『太子伝記』　請求記号

国立国会図書館　タイトル『太子伝記』　請求記号

ガラス使用

国立国会図書館　タイトル『太子伝記』　請求記号

ガラス使用

国立国会図書館　タイトル『太子伝記』　請求記号

国立国会図書館　タイトル『太子伝記』　請求記号

国立国会図書館

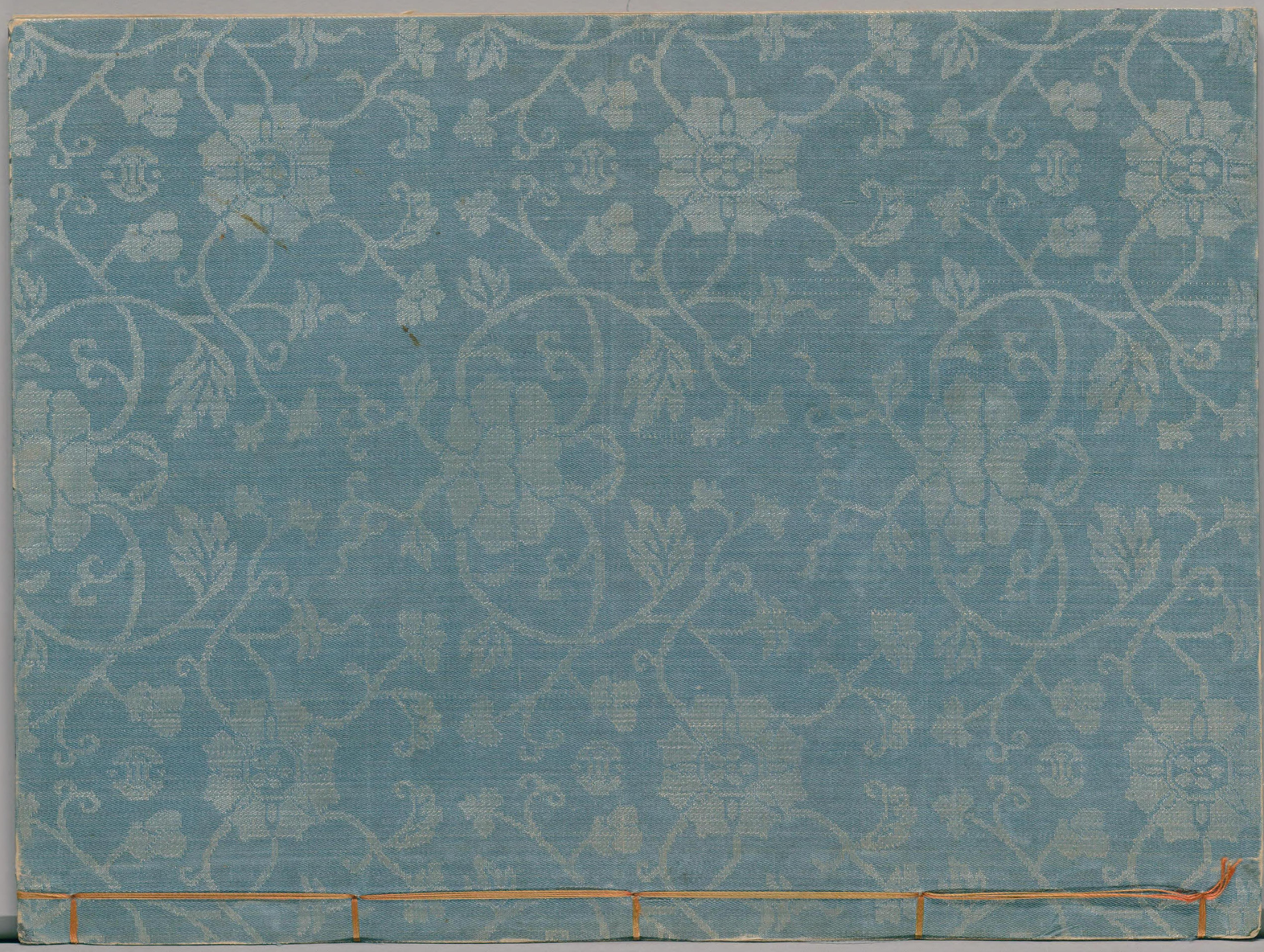

ガラス使用
国立国会図書館　タイトル『太子伝記』請求記号