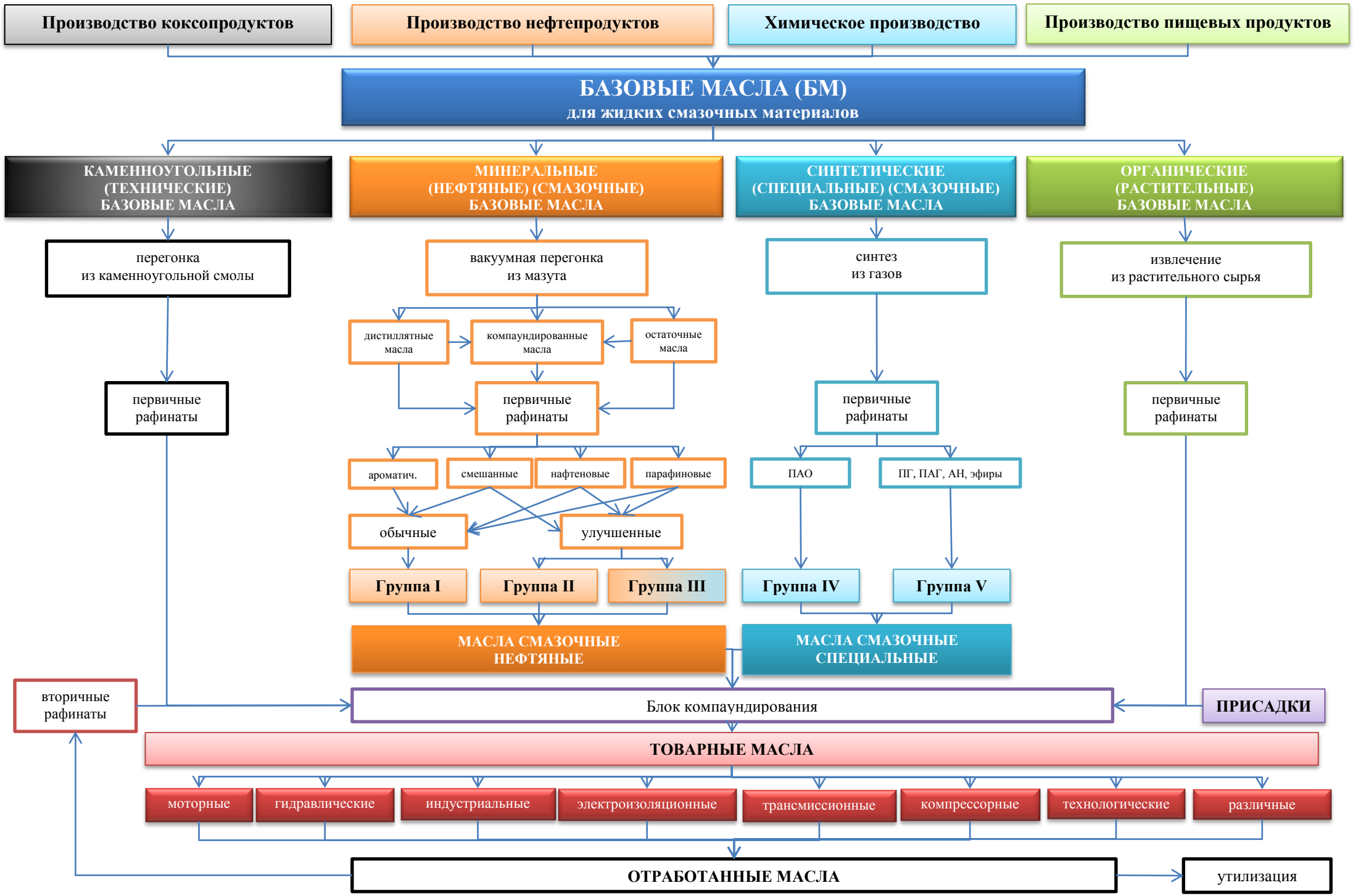
Производство коксопродуктов
Производство нефтепродуктов
Химическое производство
Производство пищевых продуктов
БАЗОВЫЕ МАСЛА (БМ)
для жидких смазочных материалов
КАМЕННОУГОЛЬНЫЕ (ТЕХНИЧЕСКИЕ) БАЗОВЫЕ МАСЛА
МИНЕРАЛЬНЫЕ (НЕФТЯНЫЕ) (СМАЗОЧНЫЕ) БАЗОВЫЕ МАСЛА
СИНТЕТИЧЕСКИЕ (СПЕЦИАЛЬНЫЕ) (СМАЗОЧНЫЕ) БАЗОВЫЕ МАСЛА
ОРГАНИЧЕСКИЕ (РАСТИТЕЛЬНЫЕ) БАЗОВЫЕ МАСЛА
перегонка из каменноугольной смолы
вакуумная перегонка из мазута
синтез из газов
извлечение из растительного сырья
дистиллятные масла
компаундированные масла
остаточные масла
первичные рафинаты
первичные рафинаты
первичные рафинаты
первичные рафинаты
ароматич.
смешанные
нафтеновые
парафиновые
ПАО
ПГ, ПАГ, АН, эфиры
обычные
улучшенные
Группа I
Группа II
Группа III
Группа IV
Группа V
МАСЛА СМАЗОЧНЫЕ НЕФТЯНЫЕ
МАСЛА СМАЗОЧНЫЕ СПЕЦИАЛЬНЫЕ
вторичные рафинаты
Блок компаундирования
ПРИСАДКИ
ТОВАРНЫЕ МАСЛА
моторные
гидравлические
индустриальные
электроизоляционные
трансмиссионные
компрессорные
технологические
различные
ОТРАБОТАННЫЕ МАСЛА
утилизация