شاهنشاه و شهبانو بعراق دعوت شدند

شاهنشاه درمیهمانی شام دیشب فرمودند: هر عاملی که باعث اختلاف میان ایران و عراق شود مصنوعی است

شاهنشاه آریامهر و حضرت رئیس جمهوری عراق در ضیافت دیشب .
شهبانو فرح و بانو عارف در طرفین شاهنشاه و پرزیدنت عارف قراردارند.

اطلاعات ۲۰ صفحه

چهارشنبه ۲۴ اسفندماه ۱۳۴۵ . . . . . شماره ۱۲۲۳۲
. . . . . سال چهل و یکم . . . . . تکشماره ۴ ریال

* حضرت رئیس جمهوری عراق گفتند : عراق به اصلاحات و پیروزیهای ایران بادیده اعجاب مینگرد
* مذاکرات شاهنشاه و پرزیدنت عارف از عصر امروز آغاز میشود

بقیه در صفحه هفدهم

آغاز محاکمه متهمین پرونده قتل کندی

کلی شاو
تنها متهم زنده پرونده قتل کندی که محاکمه او از امروز آغاز شد .

وزیر اقتصاد امروز در سنا اعلام کرد، از سال آینده

مالیات اتومبیلهای وارداتی افزایش میابد

* معاون وزارت دارائی اعلام کرد : سکه های ۲۰ و ۵۰ ریالی ضرب میشود

در صفحه هفدهم

عید قربان

در ایران و عربستان سعودی بایک روز فاصله برگزار میشود

* حجاج ایران در عربستان سعودی همگی سلامت هستند
* حمل گوسفند های قربانی از اطراف کشور به تهران آغاز شد

امان - رویتر - رادیو مکه اعلام کرد که روز سه شنبه اول فروردین مصادف با عید قربان بزرگترین عید اسلامی میباشد ، رادیو عربستان سعودی گفت که تاریخ دقیق روز عید با محاسبات اسلامی تعیین شده واضافه کرد که وزارت بهداری عربستان سعودی به اطلاع ملک فیصل رسانده است که وضع سلامتی حجاج

بقیه در صفحه هفدهم

برای اولین بار توسط شاهدی که درجلسه توطئه قتل کندی حضور داشت :

چگونگی قتل کندی فاش شد

شاهد در دادگاه اعتراف کرد سه نفر مأمور قتل کندی شدند

* نفر اول با یستی تیراندازی پراکنده میکرد ، دومی کندی را میزد و سومی مامور ارتباط بود

پس از توطئه متهمین میخواستند باهواپیما بسوی کوبا حرکت کنند

درصفحه ۲

در طالقان سد ساخته میشود

عملیات مقدماتی ساختمان سدی بر روی رودخانه طالقان که ازچندی پیش آغاز شده بود پیشرفت کامل دارد ، بطوریکه تاکنون قریب ۸۰ درصد از مطالعات ضروری انجام گرفته و تاآخر سال آینده مرحله تهیه پروژه اجرائی بپایان میرسد. یک مقام مطلع در وزارت آب و

بقیه در صفحه نوزدهم

انفجار شدید در خیابان مولوی

* مخزن کاربیت جوشکاری منفجر شد و مغازه ویران گردید
* پنجره‌های ۵۰۰ خانه آسیب دید و پنج نفر مجروح شدند

ساعت یک وربع بعدازظهر امروز در خیابان مولوی مقابل پادگان ژاندارمری دریک مغازه جوشکاری انفجار شدیدی روی داد که ضمن آن پنج مغازه بکلی ویران و پنجره‌های بیش از پانصد خانه درهم شکست ودست کم پنج تن مجروح شدند .

این انفجار هنگامی روی داد که شاگرد جوشکاری سیف‌اله‌خان بنام رمضان با استفاده از غیبت استادش بدون اجازه او و باعدم اطلاع از جوشکاری مشغول جوش دادن «دمبل»های خودبود که شعله اکسژن مخزن کاربیت را منفجر کرد و این حادثه را ببار آورد.

خبرنگار ما نوشته است :صدای انفجار بقدری بود که از میدان مولوی ومیدان قزوین شنیده شد. اهالی محل میگفتند که انفجاری با این شدت تابحال ندیده‌اند و حتی از زلزله شدیدتر بود.

آخرین خانه‌ای که در این انفجار خسارت دیده تامحل انفجار بیش از صدو هشتاد متر فاصله دارد. این انفجار آجرهای بدنه و سطح مغازه‌ها را بداخل خیابان پرتاب کرده که براثر آن چند اتومبیل خسارت دیدند .

رمضان شاگرد جوشکاری که باعث این حادثه شده است درزیر بشکه ها ماند و از مرگ نجات یافت و ماموران آتش نشانی ویرا که مجروح شده بود ، از زیر بشکه‌ها خارج و به بیمارستان شیرو خورشید منتقل کردند. اهالی محل میگویند پنج نفر در این حادثه مجروح شده‌اند ولی چند نفری هم در محل حادثه بودند که جراحات مختصری داشتند .

هنگام وقوع انفجار ، خیابان ساعتی بند آمده بود که وسیله ماموربن باز شد .

مغازه‌هائی که براثر انفجار ویران شده در عکس بالا دیده میشود . علاوه براین مغازه ها به خانه های مجاور نیز آسیب رسیده است.

واکس کی دی
KIWI BLACK SHOE POLISH

جناب آقای آشوت ساقاتلیان
مدیر عامل محترم بانک تجارت خارجی ایران
انتخاب جنابعالی را بعضویت دوره نهم اطاق بازرگانی تهران تبریک عرض نموده و موفقیت آنجناب را از خداوند منان مسئلت داریم .
قره‌باغیان - اورعی - شفیعی

با ۵۰ یا ۱۰۰ تومان ماهیانه
آشپزخانه خودرا با پرسی گاز مجهز کنید .
فروشگاه کرمل
خیابان شاه مقابل سینما نیاگارا تلفن ۶۹۹۵۱

بانک ملی ایران
شعبه جدیدی در تهران خیابان نادرشاه دایر نموده که از روز ششم فروردین ماه ۱۳۴۶ برای انجام کارهای بانکی مشتریان محترم آماده خواهد بود .
۱-۲

بزودی سینمای مجلل و باشکوه
گلدن سیتی «شهر طلائی»
درمیدان کاخ افتتاح میگردد

«اطلاعیه»
بانک تهران
بدین وسیله باطلاع کلیه مشتریان محترم شعب شبانه روزی چهارراه پهلوی و تخت‌جمشید این بانک میرساند که طبق معمول سنواتی برای بستن حسابها وتهیه بیلان پایان سال شعب مذکور از ساعت ۱۳ روز ۳شنبه ۲۹ اسفند لغایت ۱ر۱ر۴۶ تعطیل واز دوم فروردین ۴۶ کمافی‌السابق از ساعت ۸ صبح الی ۱۰ بعدازظهر بلاانقطاع آماده انجام همه‌گونه عملیات بانکی میباشند .
ضمنا شعب مزبور درایام تعطیلات نوروز وجه وچك جهت وصول بحساب سایر شعبه های تهران قبول خواهند نمود .
«بانک تهران»

اطلاعیه بانک اعتبارات صنعتی
پرداخت سود تضمین شده سال ۱۳۴۵ سهام شرکت سهامی
نساجی مازندران
بانک اعتبارات صنعتی از کلیه صاحبان سهام شرکت سهامی نساجی مازندران خواهشمند است که از ۲۷ اسفند ماه با مراجعه بهمان شعبه بانکی که سهام خود را ازآن خریده‌اند ویابانک اعتبارات صنعتی در تهران، سود تضمین شده سهام خودرابرای سال ۴۵ دریافت فرمایند
آ-۵۰۸۰۴

۱۸ پزشک و پرستار ایرانی در ویتنام سلامت هستند
جمعیت شیروخورشید سرخ ایران رسما اعلام داشت که به‌محض دریافت خبر مربوط به حمله ویت کنك ها به ساختمان هیئت پزشکی ایران در ویتنام، با سرپرست هیئت پزشکی جمعیت در ویتنام تماس گرفته شد.
طبق گزارش سر پرست هیئت پزشکی جمعیت خوشبختانه به پزشکان و پرستاران اعزامی شیرو خورشید سرخ هیچگونه آسیبی نرسیده است و همه‌ی آنان در کمال سلامت مشغول خدمت هستند
خبرنگار ما مینویسد :هیئت پزشکی ایران در ویتنام مرکب از ۱۸ نفر پزشك و پرستار و تکنیسین وآشپز است که سرپرستی آنان با آقای

بقیه در صفحه هفدهم

آگهی مزایده شماره ٤
شرکت نفت ایران‌پان‌آمریکن یك واحد دریائی را از طریق مزایده عمومی بفروش میرساند
۱- علاقمندان میتوانند برای دریافت برگ مشخصات وشرایط شرکت در مزایده به اداره مرکزی شرکت واقع درخیابان شاهرضا شماره ۳۱۵- (ساختمان فیلیپس) اطاق شماره ۴۰۴ و در آبادان به دفتر شرکت جنب هتل آبادان و در خارك بمرکز عملیات شرکت (به آقای قاموس) مراجعه نمایند .
۲- پیشنهادات فقط تا آخر وقت اداری روز دوشنبه یازدهم اردیبهشت ۱۳۴۶ پذیرفته خواهد شد .
۱-۳ آ-۵۱۰۱۸

«اطلاعیه»
بانک تهران
نظر باینکه قرعه‌کشی چهارمیلیون ریال جوائز امسال حساب پس‌انداز بانك تهران درساعت ٤ بعداز ظهر روز ۵شنبه پست وپنجم اسفندماه ۴۵ درمحل اداره مرکزی بانك واقع درچهارراه پهلوی انجام میگردد لذا ازکلیه مشتریان محترم و علاقمندان دعوت میشود تا در مراسم مذکور حضور بهمرسانیده و برجریان قرعه‌کشی نظارت فرمایند .
ورود برای عموم آزاد است
«بانک تهران»

CINERAMA
از فردا صبح برنامه نوروزی
سینما آتلانتیک
دومین فیلم داستان‌دار «سینه‌راما»
دنیای زیبای برادران گریم
با شرکت : لارنس‌هاروی - ایوت‌میمیو - کلربلوم
راس تامبلین
شروع سئانسها ۱۱ر۳۰ صبح ۳ر۳۰
۶ر۳۰- ۹ر۳۰ بعد از ظهر
بلیط را قبلا رزرو فرمائید

باخیال راحت
بادفترچه حساب درگردش
بانک صادرات ایران
بهمه‌جا
به گردش عید بروید
این شعب درتهران : میدان شهناز - میدان خیام - میدان ۲۴ اسفند - میدان تجریش - مخبرالدوله - نادری - لاله‌زارنو - رازی - رودکی - بلوار - گمرك
واین شعب درشهرستانها : اهواز - خرمشهر - زندآبادان - بریم‌آبادان نقش جهان اصفهان - چهارباغ اصفهان - رشت - بندرپهلوی - رامسر - چالوس - بابلسر - گرگان - شاهی - ساری - ارك تبریز - مشهد - طوس مشهد - شیراز - داریوش شیراز - خیابان سپه کرمانشاه - قم - همدان
روزهای دوم و سوم وچهارم وپنجم نوروز ازساعت ۹ صبح تاظهر آماده انجام خدمات بانکی هستند .
بانک صادرات ایران
در خدمت مردم

دخالت یا نظارت؟!

در روزنامه خبری داشتیم که وزیر کشور دستور داده است از تاسیس فروشگاههای اختصاصی بوسیله شهرداریها خودداری‌شود، زیرا بتجربه پیوسته که این فروشگاهها هرچند باسم مبارزه باگرانی تشکیل‌میشود معهذا خودشان از همه گرانتر میفروشند وباین مناسبت وزارت کشور بخشنامه کرده است که ماموران شهرداری در تمام کشور فقط باید اقدامات اساسی و قانونی نسبت بتعدیل نرخها معمول دارند و از توسل به اقداماتی که نتیجه عکس بخشیده و نرخها رابالا میبرد احترازجویند.

این یك حرف حسابی‌است که ماخودمان‌مکرر روی‌آن مقاله‌نوشته‌ایم وحالا که بتجربه برای دولت ثابت شده دخالت‌سازمانهای اداری‌و دولتی در کار ارزاق نتیجه معکوس می‌بخشد امیدواریم در تمام موارد مشابه دولت از «دخالت» دست بکشد و به «نظارت» اکتفا کند.

از قدیم شنیده‌ایم که میگویند «دولت تاجرخوبی نیست» ونه‌تنها در کشورما ، در تمام ممالکی که تجارت آزاد دارند این اصل به‌ثبوت رسیده است. ماخودمان مکرر شاهد بوده‌ایم دولت وشهرداری درهر موردی که مداخله در کسب وکار کرده‌اند نه‌برای خودشان مفیدبوده است ، نه‌برای مردم . دولت پیش خودش خیال میکند چون امکانات بیشتری در اختیار دارد میتواند کالای دست اول و بدون واسطه تهیه‌کند که لاجرم ارزانتر تمام میشود و ارزانتر بدست مصرف کننده خواهد رسید . اما در عمل معلوم میشود که این حسابها غلط بوده است . برای اینکه دولت کاسبی بلد نیست .ولی تشریفات ومخارجش ازکسبه بمراتب بیشتر است . نتیجه اینکه هر وقت دولت دررشته‌ای از کسب وکار مداخله میکند بفرض که هیچگونه لفت‌ولیسی هم در میان نباشد باز هزینه دکان و دستگاه آنچنان سنگین میشود که دخل جواب‌خرج را نمیدهد . اگر لفت‌ولیس وسوءاستفاده هم اضافه شود که چه بدتر ونمونه‌های طرز کار دولت را در مواردی که مداخله در ارزاق عمومی کرده است میان پرونده‌های دادگستری بچشم میخورد .

مانه‌تنها بامداخله مستقیم دولت در کسب وکار، بلکه حتی با مداخله غیر مستقیم مثل نرخگذاری نیز مخالف بوده‌ایم و هر وقت شهرداری برای ارزاق نرخ معین کرده بصراحت نوشته‌ایم نرخگذاری تاثیری در ارزانی و گرانی ندارد . چنانکه بسیاری اوقات دیده‌ایم ارزاق ارزانتر از نرخ شهرداری عرضه میشودچون موجبات‌ارزانفروشی فراهم بوده است و بعکس ، وقتی این موجبات فراهم‌نبود معاملات اصلی از جلوی دکاکین منتقل میشود به پستوهاوزیر زمین‌ها که آنجا جنس مرغوب را در دسترس مشتری میگذارند وبقیمتی که میخواهند میفروشند.

پس، مداخله دولت یاشهرداریها در امر خرید و فروش ارزاق از قبیل ایجاد میدانهای دولتی یا تشکیل شرکتهای نان و گوشت و غیره یك‌قلم‌کارعبث وبیهوده‌ایست .نظارت نیز بمعنای نرخگذاری فایده‌ای ندارد و برای نظارت دولت یا شهرداریها در امر ارزاق‌باید یك سیستمی را از میان طرق مختلفی که در نقاط مختلف جهان رایج است اتخاذ کرد وبموقع اجراگذاشت. مثلا دربعضی کشورهای اروپا ماموران شهرداری باکمال دقت و درمنتهای سختگیری مراقبت میکنند ، هرجا مشاهده شود که میوه یا سبزیجات یاجنس دیگری بمرحله پوسیدن وپلاسیدن رسیده است صاحب آنرا بجریمه‌های سنگین محکوم‌میسازند .برای اینکه دولت معتقد است مواد خوراکی باید بمصرف خوراك مردم برسد وکسی که باعث شود اینگونه مواد فاسد گردد خیانت بمردم کرده است . باینجهت کاسب مجبوراست میوه یاتره‌بار وارزاقرا پیش‌ازآنکه احتمال فاسدشدنش برود بهرقیمت هست بفروشد واین خودیکی از طرق تعدیل وتثبیت‌قیمتهاست. در حالیکه مامیدانیم بسیاری از کسبه در تهران بپوسیدن و پلاسیدن وفاسد شدن مواد خوراکی تن میدهند و آنرا دورمیریزند اما بمصداق مثل معروف «سرم‌را بشکن ونرخم رانشکن» حاضر نیستند همان جنس را ارزانتر بفروشند.

در میدانهای ارزانفروشی که چند ماه پیش در اجرای برنامه‌مبارزه باگرانی تشکیل شد و از فرط استقبال مردم مشتری بصف میایستاد ، شما اینروزها اگر سری بزنید می‌بینید بارها رویهم متراکم شده وخریداری ندارد چون طرز کار این میدانها بنابسیره معمول ظرف یکی‌دوماه عوض شد و از مرغوبیت وارزانی که روزهای اول مشاهده میشد اثری باقی نمانده است .بقول یکی از خوانندگان ما وقتی هم کسی تذکر میدهد فروشنده میگوید: «مگر کاغذبرای شما نوشته‌اند که بیائید از ما خرید کنید ؟!» نظارت یعنی اینکه شهرداری مطالعه کند، ببیند چه عواملی سبب شد کیفیت کار این میدانها تغییر کند و چگونه بود که دیروز آنها میتوانستند رضایت مردم‌را جلب کنند . امروز نارضائی در مردم ایجاد میکنند ؟!

والا همانطور که وزیر کشور تشخیص داده‌والحق‌هم درست‌تشخیص داده است، دخالت شهرداریها وسازمانهای دولتی در امر کسب وکار نه‌تنها اثر ندارد ، بلکه ضرر هم دارد.

پرفروش ترین ومحبوب ترین فیلم فارسی باردیگر
برپرده سینما درخشیدن میگیرد
برنامه نوروز
سینماماژستیک

چگونگی قتل کندی فاش شد

اعترافات مردی بنام «پری‌ریموندروسو» درداد‌گاه نیواورلئان‌مبنی براینکه اوکسانی‌راکه برای قتل کندی توطئه تشکیل داده بودند حین طرح توطئه دیده و بیانات آنها را شنیده است جنجال بزرگی در آمریکا بوجودآوردو پرونده توطئه قتل پرزیدنت کندی را وارد مرحله جدیدی کرد

نیواورلئان ـ ۱۴ مارس

اساس پرونده‌ای که جیم‌گاریسون دادستان نیواورلئان در مورد وجود توطئه‌علیه کندی تشکیل‌داده‌برمبنای اظهارات «پری‌ریموند روسو» استوار است . این همان مردی است که جیم‌گاریسون اعلام کرده پس از آنکه باوداروی حقیقت‌داده همان‌مطالبی‌راکه پیش از نزریق دارو در مورد توطئه قتل کندی گفته بود تائید نموده است .

* بازجوئی نهائی

صدها تن از روزنامه نگاران و مخبرین رادیو تلویزیونهای جهان برای شنیدن ادعای «پری ریموند روسو» در دادگاه نیواورلئان اجتماع نمودند . اعترافات این چهره جدید پرونده قتل کندی شگفتی فراوانی بوجود آورده است .

طبق قرار قبلی امروز دادگاه مقدماتی نیواورلئان برای بازجوئی نهائی از «کلی شاو»تشکیل‌گردید . این دادگاه برای آن‌تشکیل‌شد که حکم بازداشت موقت «کلی شاو» را توسط جیم گاریسون دادستان نیواورلئان صادر شده تائیدبادکند. کلی شاو رئیس سابق اداره بین‌المللی صادرات و واردات بندر نیواورلئان است و جیم گاریسون مدعی است بموجب مدارکی که در دست دارد او در توطئه قتل کندی شرکت داشته است .

* بازرسی پلیس

سالن کوچك دادگاه قبلا دقیقا توسط مامورین پلیس بازرسی شدو بیست تن از ورزیده‌ترین افراد پلیس نیواورلئان از «کلی شاو» و «ریموند روسو» محافظت میکردند.

باید خاطرنشان گردد در حالی‌که جیم گاریسون مدعی است مدارکی دال بر محکومیت «کلی‌شاو» درد‌ست دارد « دامسی کلارك» وزیر دادگستری آمریکا اعلام کرده‌است «کلی‌شاو» بیگناه میباشد .پس‌ازقتل پرزیدنت کندی پلیس فدرال ازکلی شاو بازجوئی دقیقی بعمل آورده اما از آنجهت که او بیگناه بوده تحت تعقیب قرار نگرفت .

وزیر دادگستری آمریکا نگفت چرا از کلی شاو بازجوئی شده‌است. علیرغم اظهارات وزیر دادگستری آمریکا جیم گاریسون مدعی است «کلی شاو» یکی از چهره های‌اصلی پرونده توطئه قتل کندی است . هنگامی که امروز دادگاه‌نیواورلئان برای بازجوئی از کلی شاو تشکیل گردید ناگهان جیم گاریسون مردی بنام «پری‌ریموند روسو» را باعضای دادگاه معرفی کرده و تقاضا کرد بشهادت او گوش بدهند .

* یکی از سه نفر

«ریموند روسو» در برابر اعضای دادگاه اعلام کرد «کلی شاو» یکی از سه نفری میباشد که او دیده‌است برای قتل کندی توطئه میکنند .

«روسو» گفت در سپتامبر ۱۹۶۳ «کلی‌شاو» ،«دیویدفری» و«لی‌هاروی اسوالد» در آپارتمان « دیویدفری» جلسه تشکیل دادند تا ترتیب قتل کندی دابدهند .

«دیوید فری» همان کسی است که در ماه گذشته بطور اسرار آمیزی در منزلش درگذشت . « لی هاروی اسوالد» نیز توسط «جك‌روبی» بقتل رسید و اینك تنها «کلی شاو» از این سه نفر زنده است .

«ریموند روسو» دلال یك شرکت بیمه است و در باتون‌روژ (لوئیزیانا) ساکن میباشد او گفت یك‌میهمانی در آپارتمان « دیوید فری» ترتیب داده شده بود و پس ازآنکه‌مشروبات الکلی نوشیدند و مدعوین رفتند ، «لی هاروی اسوالد» و«کلی شاو» باقی ماندند .

روسو اعتراف کرد که او بیانات این سه تن را که جلسه سری تشکیل داده بودند شنیده است و آنها درباره چگونگی ،بقتل رساندن کندی سخن میگفتند .

روسو که ۲۵ سال دارد بدنبال بیانات خود افزود «دیویدفری»بمن اعتماد داشت و از «هاروی اسوالد» و «کلی‌شاو» معذرت خواست که من (ریموند روسو) نیز در جلسه آنها حضور دارم . دیویدفری در حالیکه درطول اطاق‌راه‌میرفت با « کلی‌شاو» و «اسوالد» در زمینه تاکتیك های مختلف بقتل رساندن کندی سخن میگفت :

* گروه سه نفری

روسو در برابر حیرت‌تماشاچیان و قضات دادگاه گفت : دیوید فری پیشنهاد کرد یك گروه سه نفری برای قتل کندی تشکیل گردد .

فری گفت یکی از این‌سه نفر باید پی‌درپی چندین گلوله شلیك کند تا توجه پلیس و مردم منحرف شود . نفر دوم باید گلوله اصلی را شلیك کند ، و نفر سوم میبایستی مراقب صحنه و مامور ارتباط باشد .

ریموند روسو گفت دیویدفری در فن خلبانی استاد بود و او تابایان سال ۱۹۶۴ بافری مناسبات حسنه داشته است .

روسو تایید کرد که«دیویدفری» که مدیریك شرکت ارتا کسی بود، ماموریت داشت گروه حمله را فراری دهد . مقصود حمله نیروهای پلیس‌پس‌از وقوع سوء قصداست .

«روسو» گفت «دیویدفری» تایید کرد که بمحض بقتل رساندن کندی مابابد با هواپیما بسوی کوباحرکت کرده و در برزیل و مکزیك برای بنزین‌گیری توقف کوتاه‌بکنیم .

ریموند روسودومین نفری است که شهادت میدهددیویدفری ولی‌هاروی اسوالد یکدیگر را میشناسند.

نخستین کسی که شهادت داد این‌دو تن باهم‌آشنا بودند «ریموند کامینگز» یك راننده تاکسی در تکزاس میباشد که او نیز برای شهادت پیرامون قتل کندی اوائل هفته از تکزاس وارد نیواورلئان شد کامینگز اعلام کرده است در آغاز سال ۱۹۶۳ «دیوید فری» ، «لی‌هاروی اسوالد» و یکنفر دیگر را که احتمالا «کلی‌شاو» میباشد به کاباره «جك‌روبی» برده بود . باید خاطر نشان‌شود که دیویدفری قبل از آنکه بمیرد اعلام کرده بود هرگز‌لی‌هاروی اسوالدرانمیشناخت. اظهارات ریموند کامینگز و رسو درمورد آنکه دیویدفری و اسوالد یکدیگر را میشناختند نظریه جیم کاریسون را مبنی بروجود توطئه علیه قتل کندی تایید میکنند .

* در بهت فرورفت

هنگامیکه پری ریموند روسو در دادگاه نیواورلئان شهادت میداد که کلی‌شاو و دیویدفری و اسوالد برای قتل کندی توطئه کرده بودند کلی‌شاو در حالیکه دربهت فرورفته بود بادقت بسخنان او گوش‌میداد.

روسو در تمام مدتی که شهادت میداد چگونه برای قتل کندی‌توطئه شده بود سخت ناراحت و عصبانی بنظر میرسید بطوریکه چند بار جیم کاریسون ازاو خواست آرامش خود را حفظ کند .

روسو گفت تعداد کسانی که به آپارتمان دیویدفری‌دعوت شده‌بودند نه یاده نفر بودند لکن پس از انکه آنها رفتند تنها کلی شاو ، اسوالد و دیویدفری درباره شیوه قتل کندی سخن گفتند .

رئیس دادگاه عکسی از اسوالد نشان ریموند روسو داد و او تایید کرد که یکی از توطئه کنندگان همین شخص بود .

ریموند روسو وقتی چشمش به «کلی‌شاو» افتاد که در جایگاه متهمین نشسته بود نزد او آمده ودستش را روی شانه «کلی شاو» گذاشت و گفت : این شخص را «داوید فری » بنام «کلی برتراند» بمن معرفی نمود .

* تفنگ دوربین‌دار

روسوسپس شهادت داد که در پایان جلسه توطئه برای قتل کندی «لی‌هاروی اسوالد» یك تفنگ مجهز بدوربین دردست گرفته و آنرا بررسی کرد .

روسو آنگاه افشا کرد پس از آنکه در ۲۲ فوریه گذشته«دیوید فری» باوضع اسرارآمیزی بقتل رسید پنهانی باجیم گاریسون‌تماس گرفته و جزئیات‌توطئه‌ای را که برای قتل کندی ترتیب داده‌شده‌بود باطلاع او رسانید .

روسو افزود جیم گاریسون‌سپس مجددا مرا ملاقات کرد ،امانا گهان مردی دراطاق راباز کرد ومن«ریموند روسو»فوراگفتم این‌شخص کلی‌شاو است . جیم گاریسون سپس گفته اورا تائیدکرد .

جلسه آینده دادگاه به امشب موکول گردید .

تظاهرات عظیم جلوی سفارت شوروی در پکن

پکن - رویتر - صد هزار نفر از هواداران مائو ،امروز طی بزرك ترین تظاهرات‌بعد از محاصره سفارت شوروی در پکن ، در خیابان های پکن به‌تظاهروسرود خواندن پرداختند . بعداز دو هفته نسبتا آرام پکن این‌تظاهرات موجب‌حیرت‌خارجیان گردید. در اثر تظاهرات رفت وآمد در همه خیابان های مرکزی پکن بند آمد و صد هزارنفر ا زافرادگارد سرخ‌در صفوف منظم «آن رهبران چینی را که پیرو خط‌مشی بوژروائی- ارتجاعی» هستند مورد تقبیح قرار دادند .

بعد بعضی از ستون های تظاهر کنندگان بطرف سفارت شوروی راه افتاده و در جلوی سفارت «برژنف‌و کوسیگین» رهبران‌شوروی را تقبیح کردند . هدف عمده تظاهرات «لیوشائوچی» رئیس جمهوری و «هسیائوپینك» دبیر کل حزب بودند .

رهبر دیگرچینی که مورداتتقاد قرار گرفت «تان‌ون‌لین» عضوپولیت بورو ومتخصص امور کشاورزی است .

امروز باردیگر در خیابان‌های پکن اعلامیه های گارد سرخ چسبانده شد که در آنها اخطار شده مبارزه علیه مرتجعین تمام نشده و تا پایان ادامه خواهدیافت. علت‌تظاهرات‌جلوی سفارت‌شوروی، اعتراض شوروی به حوادث مرزی اخیر چین و شوروی بوده است که طی آن افراد چینی مانع عبور قطار های مرزی شده‌و عملا کارایستگاه های راه‌آهن‌مرزی‌را فلج کرده‌اند.

سوکارنواز کاخ ریاست جمهوری اخراج میشود ؟

جاکارتا -رویتر - با تحکیم موقعیت ژنرال «سوهارتو» به‌عنوان کفیل رئیس جمهوری اندونزی اشاراتی میشود که ممکن است «سوکارنو» را از کاخ‌مجللش‌بیرون کنند .

از«آدام مالیك» وزیر خارجه‌اندونزی پرسیده شد که آیا «سوکارنو»در کاخ «مردکا» باقی خواهد ماند ؟ وی جواب‌داد پاسخ این سئوال با اداره‌مساکن است .

امروز در جاکارتا ۵۰ هزارنفر طی‌تظاهراتی که‌ازطرف‌ارتش‌سازمان داده شده‌بود شرکت کردندوحمایت کامل خودرا از «ژنرال سوهارتو» اعلام نمودند .

ویت‌کنگ با خمپاره بپایگاه امریکا حمله کرد

سایگون -رویتر- چریك های ویت‌کنك در تاریکی سپیده‌دم امروز ۱۴ خمپاره بزرك بسوی پایگاه هوائی امریکا در «داناك» شلیك کردند .

در این ماجرا ۱۹ نفر امریکائی زخمی‌شدند. خمپاره ها به دو هواپیماصابت کرد ودر آنها حریق های کوچکی بوجود آورد و یك هواپیمارا که از روی باند فرودگاه‌می خواست برخیزد و به ویتنام شمالی برود بکلی آتش زد و همه بمب های‌آن رامنفجر کرد .

وزارت دفاع امریکا اعلام کرد که انهدام محصولات کشاورزی و ریختن برك درختان نواحی جنگلی مقر ویت‌کنك ها را تا سه برابر اضافه کرده است.برای این‌منظور ۵ میلیون گالن ماده شیمیائی به ارزش ۳۵ میلیون دلار در سه ماه اول‌سال ۱۹۶۷توسط ارتش‌امریکا خریداری شده است و تصورمیرود مخارج این عملیات تا نیمه سال به ۵۰ میلیون دلار برسد .

با این عملیات امریکائی هامعتقدند که میدان دید نیرو های هوائی و زمینی خود را برای اقدام علیه ویت‌کنك ها افزایش میدهند .

* نبرد دریائی

یك کشتی مسلح کمونیست ها باسه کشتی امریکائی در آبهای ساحلی ویتنام جنوبی وارد نبرد شدیدی شد ، اما دراثر تیراندازی کشتی های‌امریکائی‌به طرف‌ساحل پناه برد و در آنجا منفجر گردید. نخست هواپیما های ناوگان هفتم امریکا محل‌این کشتی راتشخیص دادند و کشتی های امریکائی آنرا دنبال کردند . کشتی‌مزبور بسوی ناوشکن های‌امریکائی شلیك کرد اما در برابر سه کشتی نتوانست مقاومت کند و گریخت‌وزیر باران گلوله منفجر گردید .

برای تهیه یك پیراهن : شیك ـ عالی وخوش دوخت شماهم

پیراهن فداج

را انتخاب می کنید زیرا

فداج پیراهن‌رجال‌وشخصیت‌هاست

پیراهن فداج باعلامت (L)
برای آقایان بلند قد

پیراهن فداج باعلامت (M)
برای‌آقایانیکه قدشان‌متوسط است

پیراهن فداج باعلامت (S)
برای‌آقایانیکه‌قدشان‌کمی کوتاه است

هرروز بفروشندگان پیراهن های فداج اضافه میشود

فروشگاه رفوآ خیابان شاهرضا مقابل سینما رویال‌بگروه فروشندگان فداج پیوست .
اسامی پاره‌ای از فروشندگان‌پیراهنهای فداج در تهران وشهرستانها .
تهران- فروشگاه نیلی خیابان فردوسی مقابل بانك ملی
* تهران -فروشگاه لارژ پاساژ پلاسکو
* مشهد خیابان پهلوی فروشگاه شهلا
* تبریز - خیابان پهلوی فروشگاه پروین
* تبریز - خیابان شهناز فروشگاه استار
* تبریز - بازارشیشه‌گر خانه فروشگاه‌گوکانی
* گرگان- خیابان پهلوی فروشگاه صفائی
* رشت -خیابان شیك فروشگاه درخشان
* بندر پهلوی-خیابان سپه فروشگاه مرتضوی
* لاریجان- فروشگاه ستاره آبی
* لنگرود- فروشگاه رضا شریعتی
* شهسوار - فروشگاه لهراسبی
* دزفول - فلکه فروشگاه چسب فروش
* ساری - فروشگاه مظلومی
* اصفهان - خیابان فتحیه فروشگاه فروغ
* اصفهان -چهارباغ فروشگاه نورسته
* آبادان - خیابان شهرداری فروشگاه حکیم
* آبادان -پاساژالفی فروشگاه‌احمد بندکیان
* مسجد سلیمان -فروشگاه برقعیان
* آمل - هادی نیکپور
* کرمانشاه خیابان شاه بختی -فروشگاه‌پروین
* همدان - خیابان بوعلی فروشگاه سعید
* همدان - فروشگاه بهرام نژاد
* سراب - فروشگاه تعاونی فرهنك
* بیجار -فروشگاه برادران انصاری
* رضائیه - پاساژ ورهرام فروشگاه‌پوشاك
* بهشهر - فروشگاه کیانی
* سقز - راسته بازار فروشگاه هوشمند
* شیراز -خیابان زند -پاساژ استاندارد فروشگاه پاندورا

مراکز پخش: مرکز سازمانهای فداج- تهران چهارراه‌حقوقی
تلفنهای ۷۱۲۵۰-۷۲۹۰۴-۷۱۶۴۸
فروشگاه خاورمیانه .بازار تلفن ۲۰۷۵۲ - تریکو گلشن بازار حاجب‌الدوله‌تلفن ۵۵۶۰۰

در ایام عید
سینه‌راما
را فراموش نفرمائید

تهران اینتر ناشنال هتل

با دویست اطاق مجهز بتمام وسائل‌آسایش بار و رستوران با آشپز فرانسوی در اختیار شماست .

برای کسانی که مدت بیشتری در هتل اقامت نمایند امکانات بی نظیری در نظرگرفته شده .

سالن های متعدد تهران اینترناشنال هتل برای برگزاری جشن های عروسی و هر نوع جشن دیگری آماده است .

تهران اینتر ناشنال هتل
جاده قدیم شمیران - تلفن های : ۷۷۲۴۵۱- ۷۷۱۳۴۹ - ۷۷۰۶۲۸

مالکین محترم چرا؟
برای تسطیح اراضی پست وبلند وناهموار خود که نه مصرف و نه ارزش دارد اقدام نمیکنید
آیا توجه دارید که اگر این قبیل اراضی بطرز علمی تسطیح شوند چه منافع مادی ومعنوی برای شما حاصل میشود؟
تشکیلات مجهز - امکانات وسیع - مهندسین مجرب ماشین آلات متعدد ومخصوص ما آماده انجام سفارشات شماست با اطمینان خاطر از حسن انجام کار بشرکت عمرانی لیما با مسئولیت محدود قوام‌السلطنه شمالی ۱۰
مراجعه فرمائید تلفن : ۴۶۳۵۵

اسناد محرمانه در اختیار باد!

آبردین-اسکاتلند - وزارت دفاع انگلیس تائید کرد که اسناد بسیار محرمانه وزارت دفاع مربوط به یك موشك هوا بزمین را، افراد عادی در خیابانهای «آبردین» یافته‌اند که باد آنها را میبرده است.

در عرض یك هفته این دومین باراست که افراد غیر نظامی اوراق بسیار محرمانه وزارت دفاع را در خیابانها یافته‌اند. دفعه اول اوراق مربوط به موشك فولاد آبی در خیابانها یافت شده در حالیکه «مهر کاملا محرمانه» روی آنها خورده‌بوده یك هفته پیش دو بچه پنجساله در حومه لندن «راهنمای محرمانه تلفن وزارت دفاع» را یافتند که بقول مقامات مربوط «میتوانسته برای خارجیان بسیار با ارزش باشد». پلیس مشغول تحقیق در این قضیه است.

عکسبرداری در کره‌ماه

واشنگتن- سازمان ملی فضائی امریکا اعلام داشت که سفینه «لونارابیترسوم» از سفینه «سورویور» درسطح کره‌ماه عکس برداری کرده‌است.

«سورویور» اول در ۳ ژوئن سال ۱۹۶۶ بآرامی در منطقه «اقیانوس طوفانها» فرودآمد.

«لونارابیتر سوم» هنگامی که در ارتفاع پنجاه کیلومتری در مدارکره ماه گردش میکرده از سفینه «سورویور» عکس برداشته است.

آثار رامبراند

مادرید - روزنامه های مادرید گزارش دادند که پانزده تابلو اثر «رامبرند» در یك مغازه عتیقه فروشی کشف شده است.

صاحب مغازه هر یك از این آثار گرانبها را تنها به ۹ دولار خریداری کرده است.

با اینکه در اصالت این تابلو ها جای تردید نیست معذلك بزودی آنها را برای تحقیق و بررسی بیشتر به لندن خواهند فرستاد.

جایزه‌اش را ربودند

پاریس - سوفیالورن ستاره ایتالیائی دریك مصاحبه مطبوعاتی در پاریس اظهارداشت که سارقین، اسکار و سایر جوایز سینمائی او را از ویلای وی در رم بسرقت برده اند.

سوفیا گفت این جوایز برای من بسیار ارزش داشت و باین جهت از دزدان خواهش می - کنم که آنها را بمن مسترد دارند این سومین بار است که سارقین بخانه‌سوفیادستبرد زده‌اند.

درخواست پناهندگی

برن - «سوتلانا استالینا» دختر استالین که تا دیروز در یکی ازمهمانخانه های کوچك شهر بزن بسر می برد دیشب این مهمانخانه را ترك گفت.

مقامات سویس از هرگونه اظهاری در باره محل توقف وی و اینکه سوتلانا تا چه مدت در این کشور اقامت خواهد کرد خود داری میکنند.

صاحب مهمانخانه ای که سوتلانا در آنجا مسکن کرده بود گفت: معلوم نیست این خبرنگاران سمج از کجا بو برده بودند که دختر استالین در اینجا مسکن کرده است وقتی که پای آنها به مهمانخانه باز شد افراد پلیس «مهمان روسی» ما را بجای دیگر بردند.

وزارت امور خارجه امریکا رسما اعلام داشت که دختر استالین از ایالات متحده در خواست پناهندگی سیاسی کرده است ولی هنوز دولت آمریکا در این باره تصمیمی نگرفته است.

اعراب کمپانی مشترک نفت تشکیل میدهند

ششمین کنگره نفتی اعراب در قطعنامه خود خواستار کنترل فنی واقتصادی برعملیات کمپانیهای نفتی خارجی شد که در کشورهای عربی فعالیت میکنند تا بمنظور نهائی که «عربی کردن کامل» صنعت نفت باشد نایل آیند.

در قطعنامه‌های نهائی که پس از یك هفته توسط ۵۰۰ نماینده بتصویب رسید تاسیس یك کمپانی نفتی مشترك اعراب خواسته شده است.

قبلا در ماه دسامبر ۱۹۶۴ کمیته تدارك کنگره پیشنهاد کرده بود که یك کمپانی نفتی عربی با سرمایه ۱۰۰ میلیون لیره بوجود آید که در آن مصر، عراق، سوریه، کویت و عربستان سعودی سرمایه - گذاری کنند.

دراین کنفرانس سه کشور عربی تونس، اردن و سودان شرکت نکرده بودند اما شیخ نشین‌های بحرین و قطر در خلیج فارس نماینده فرستاده بودند و همچنین سازمان نجات فلسطین.

سایر قطعنامه‌های کنگره یکی درباره تاسیس صنایع پتروشیمی است در هرجاکه امکان آن باشد قطعنامه دیگر توصیه کرده که کشورهای مولد نفت در جریان تعیین قیمت نفت خام نظارت کنند، بطوریکه قیمت آن هم ارزش نفت نیمکره غربی تعیین شود. جلسه آینده کنگره در کویت درسال ۱۹۶۸ خواهد بود.

■

انفجار نارنجك در عدن

جبهه نجات عربستان جنوبی طی اعلامیه‌ای اعلام کرد طی سوء قصدهای دوهفته اخیر علیه نیروهای انگلیسی در عدن ۱۶ انگلیسی کشته و ۴۷ تن مجروح شدند.

*** انفجار نارنجك**

دراثر انفجار چند نارنجك در عدن دونفر کشته وپنج نفر مجروح شدند. یکی از نارنجك‌ها به یك پاسگاه انگلیسی پرتاب شد، اما دونفر از افراد سومالی مقیم عدن را کشت ودونفر عرب را مجروح کرد. یك پسربچه هفت‌ساله نیزدر حومه عدن دراثر نارنجك زخمی شد.

قطعنامه شورای دفاعی اعراب

شورای دفاعی اعراب امروز قطعنامه های صادره که درآن روش هردولت عربی که درکار فرماندهی متحدعرب کارشکنی کند تقبیح شده‌است. دراین قطعنامه نام هیچ کشوری برده نشده امامعلوم است مقصود اردن وعربستان سعودی میباشد این دوکشور همراه باتونس جلسات شورا راتحریم کرده و درآن حضور نیافتند. درقطعنامه دیگری ازسازمان نجات فلسطین پشتیبانی بعمل آمده است.

همه قطعنامه های شورا محرمانه است.

جلسه آینده شورا درژوئیه سال جاری در «لیبی» تشکیل میشود.

■

نخست‌وزیر لبنان مردم را دعوت به آرامش کرد

«رشید کرامی» نخست‌وزیر لبنان امروز ضمن نطقی از دانشجویان لبنانی خواست از هر اقدامی که امنیت کشور را بمخاطره اندازد خودداری کنند. وی که با نمایندگان دانشجویان اعتصابی صحبت میکرد گفت امیدوار است آنها موقعیت را درك کنند واز ادامه اعتصاب خودداری نمایند.

دانشجویان اکثر مدارس متوسطه و دانشگاههای لبنان از رفتن بکلاسها خودداری کرده‌اند. آنها بعنوان اعتراض به برنامه‌های درسی شروع به تظاهرات کرده بودند ودر اثر نیراندازی پلیس یك دانشجو کشته شد و همین سبب اعتصاب گردید.

مقامات دولتی میگویند: عناصر اخلالگر در میان دانشجویان نفوذ کرده وبااسلحه به نیروهای انتظامی حمله کرده‌اند.

ژان پل سارتر در اسرائیل

«ژان پل سارتر» نویسنده مشهور فرانسوی امروز وارد اسرائیل شد.

سارتر ابتدا از قاهره دیدن کرد وسپس از طریق آتن به اسرائیل آمد.

درفرودگاه تل اویو رئیس مجلس وبسیاری از نمایندگان وروشنفکران اسرائیلی از ژان پل سارتر استقبال کردند.

اخوان‌المسلمین در انتخابات اردن شرکت میکند

امروز اعلام شد که جمعیت اخوان‌المسلمین اردن در انتخابات ۱۵ آوریل این کشور شرکت خواهد کرد. ۹ نفر از سران این جمعیت خودرا برای انتخابات کاندیدا کرده‌اند که از جمله آنها «محمدعبدالرحمن خلیفه» رهبر کل جمعیت است.

«شریف‌حسین‌بن ناصر» نخست‌وزیر اردن گفته که انتخابات آزاد و شرافتمندانه خواهد بود و دولت نه‌نامزدی دارد ونه از کسی حمایت خواهد کرد.

اعتراض بحضور شوقیری

هیئت اردنی که در چهل‌وهفتمین شورای اتحادیه عرب شرکت کرده بود از جلسه خارج شد، زیرا «احمد شوقیری» رئیس سازمان نجات فلسطین وارد این جلسه شده بود.

جمعه سفیر اردن درلبنان که ریاست هیئت اردنی را بعهده داشت قبل از ورود شوقیری نطق مفصلی ایراد کرده بود، اما بمحض ورود شوقیری با همکارانش از جلسه بیرون رفت.

تفسیر

پیروزی نهائی در ویتنام

در ویتنام دوجریان هماهنك باهم پیش میرود. ازیکطرف امیدهای صلح یك یك از میان میروندواز سوی دیگر عملیات جنگی دامنه وسیع تری مییابند وطرحهای تازه‌ای برای گسترش جغرافیائی جنك تدوین میشوند. درزمانی کوتاه موجی از ناامیدی از صلح ویتنام درسراسر جهان بوجود آمده است. اوتانت دبیرکل سازمان ملل وآرتور گلدبرك نماینده امریکا در سازمان ملل سفر آسیائی خودرا پایان دادند در حالیکه بیش از هرزمان دیگر مایوس هستند. الکسی کوسیگین نخست‌وزیرشوروی که در سفر اخیر خود به لندن باامید فراوان درباره صلح ویتنام سخن میگفت حالا تهدید امریکا را مجددا از سر گرفته است. درپاریس و لندن، مسکو، هانوی وواشنگتن دیگر ازتلاش‌های صلح خبری نیست وآنچه هست درباره گسترش جغرافیائی و تشدید جنك است.

کارمین گذاری رودخانه‌های ویتنام شمالی توسط امریکائیها آغاز شده و ناوگان هفتم برای اولین بار بمباران دائمی سواحل آن را شروع کرده است. علاوه براین قرار است تا چند روز دیگر در جزیره «گوام» یك کنفرانس جنگی با حضور جانسون، دین راسك وزیر خارجه، روبرت مك نامارا وزیر دفاع، ژنرال وستمورلند فرمانده نیروهای امریکا در ویتنام، هنری کابوت لاج و گروهی از فرماندهان نظامی و کارشناسان سیاسی امریکا برای بررسی راههای توسعه جنك ویتنام تشکیل شود. صحبت از اینست که درکنفرانس جنگی «گوام» برای عملیات نظامی در آسیای جنوب‌شرقی اختیارات کامل به ژنرال وستمورلند داده شود، اختیاراتی نظیر آنچه به ژنرال آیزنهاور در جنك دوم و ژنرال مك‌آرتور در جنك کره داده شد.

در روزهای آینده میزان آلودگی تایلند درجنك ویتنام نیزبیش از پیش افزایش خواهد یافت زیرا در این روزها تایلند، بصورت پایگاه هواپیماهای ب-۵۲ امریکائی که حالا از پایگاه دوردست «گوام» بپرواز در می‌آیند تاهدفهای کمونیست‌ها را در شمال و جنوب بمباران کنند درآمده است.

تشدید جنك در شمال، تدوین طرحهای تازه برای گسترش بازهم بیشتر جنك و کشانده شدن تایلند به درگیری مستقیم با ویتنام شمالی همگی ظاهرا از ابتکارات ژنرال ویلیام رئیس ستاد مشترك نیروهای مسلح امریکا است که به جانسون قول داده با اجرای طرحهای او پیروزی نهائی ظرف چند ماه بدست خواهد آمد. با اینحال چگونگی این «پیروزی نهائی» معلوم نیست. قوای نظامی امریکا در برخوردهای خود با ویت‌کنك در موارد متعدد پیروز شده است اما در جنگهای چریکی هرگز نمیتوان باین پیروزیها دلخوش بود و نقشه پیروزی نهائی را براساس آنها ریخت. زیرا در اینصورت به واقعیات جنگهائی نظیر آنچه در ویتنام جریان دارد توجه نشده است. در طرحهای ژنرال ویلیام برای دست‌یابی به پیروزی نهائی در حقیقت بهیچوجه روشن نیست که چگونه میتوان برچند صد هزار نفرمرد مسلح سازمان یافته که دردل جنگل‌هائی که بهرگوشه آن آشنا هستند بجنك مشغولند وضمنا درهر لحظه میتوانند بصورت افراد عادی درشهرها بعملیات تروریستی بپردازند ودر حساس‌ترین مراکز نظامی نفوذکنند و هرگاه شرایط را نامساعد یافتند باعماق جنگل و زمین فرو روند، پیروز شد بخصوص اگر به منابع پایان ناپذیر انسانی، ویتنام شمالی و احتمالا چین، ومادی، کمك‌های همه کشورهای سوسیالیستی، متکی باشند؟

جعفر - مدنی

بهترین کفشهای مردانه تمام چرم
کفش فردوس
به‌قیمت ۳۵۰ و ۴۸۰ ریال
کفش فردوس - خیابان شاه - اسلامبول
شاهرضا - فردوسی
فروشگاه‌ها روز جمعه تمام روز بازاست

در ایام عید
سینه‌راما
را فراموش نفرمائید

Unforgettable gift...
It's a Sheaffer!

Only Sheaffer could craft such a superior instrument, such a memorable gift. Only Sheaffer could put so many unforgettable features in a single pen. The point is 14K gold, inlaid for strength. A special air-tight cap keeps the point writing moist. Unforgettable, too, because a loss-proof clip securely fastens this Sheaffer to any pocket. See the many other reasons at your pen dealer's soon. Sheaffer—the unforgettable gift! Illustrated: Imperial VIII Pen and Matching Ballpoint.

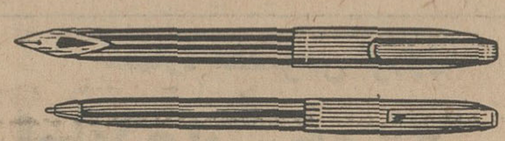

SHEAFFER
your assurance of the best

هدیهٔ فراموش نشدنی
شیفرز خودنویس سلطنتی
با ابداع، یکزوج قلم خودنویس وخودکار شیفرز بدوستان خودصمیمیت و دوستی خودرا در قلوب ایشان پایدار سازید.
مؤسسه گرانفر - نادری چهارراه قوام‌السلطنه

برنامه نوروز سینماهای
ب. ب - ادئون
رادیوسیتی
فیلمی که نمایش آن همزمان با نمایش در بزرگترین سینمای آمریکا «رادیوسیتی میوزیك-هال» نیویورك آغاز میشود
محصول ۱۹۶۷

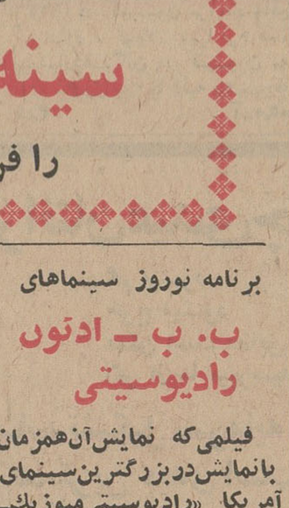

باشرکت
انتونی کوئین
ویرنا لیزی
سینماسکوپ

مراسم قرعه‌کشی جایزه ممتاز دورهٔ ششم
برف
یکدستگاه اتومبیل مرسدس بنز ۲۰۰
ساعت ۷½ بعدازظهر روز چهارشنبه ۲۴ اسفندماه در
تلویزیون ایران برگزار میشود

زمین مفت
دردهکده کشاورزی و عمرانی کرج
تخفیف مخصوص هفته فروش باغات دهکده کشاورزی و عمرانی کرج فقط به خریدارانی تعلق میگیرد که تا پایان روز جمعه ۲۶ اسفند باغ مورد نظرخودرا خریداری نمایند.
فقط ۲ روز دیگر تخفیف داده میشود
درقیمتها فقط تاآخروقت روز جمعه ۲۶ اسفند ۳۰٪ برای عموم و ۴۰٪ به فرهنگیان، کارمندان و افسران بازنشسته تخفیف داده میشود و از روز شنبه ۲۷ اسفند قیمت باغات طبق معمول خواهد بود.
از فرصت استفاده کنید
خیابان عباس‌آباد - بین مدرسه عالی بازرگانی و پمپ بنزین
فوقانی دفترخانه ۳۴۳ تلفن ۶۲۶۲۴۰

در محافل و مجامع

آغاز فعالیت کانون فارغ التحصیلان دانشگاه‌های کشور

کانون فارغ‌التحصیلان دانشگاههای کشور باانتخاب اعضای شورا ،اعضای هیئت مدیره وبازرسان کار خود رادر این‌هفته آغاز کرد.اسامی اعضای شورا بشرح زیر است :

محمد رضی ویشکائی -مهندس اسمعیل سمیعی- مهندس کمال‌دری- مهندس‌صدقیانی-ابوالحسن احتشامی- عبدالحسین طباطبائی -هاشم جاوید- حسن یاسری- یوسف رئیس سمیعی- عصام‌الدین بیان -حسین فلسفی - محمد حسین احمدی -زین‌العابدین رهبری -زین‌العابدین ملکی - بانو زینت‌صدقدار - بانو ملکوتیه بیان (جهانگیری) - بانو سپهر خادم -بانو زهرا نجم‌آبادی - مهندس علی اکبر سبحانی- دکتر خسروپاکباز-عبدالرحیم صنیعی- حسین رجبی-علی شکوئی - علی اکبر سررشته - علی سمیعی خسروشاهی - فرود سالور -محمود صالح اعظم- دکتر مهدی سمسار - ناصر امیرمکری - مهندس مسعود حکیمی -مهندس داود درویش -محمد فضائلی - غلامحسین‌صالحیار -فرامرز بزرگر -صفرعلی سلطانی.

اعضای هیئت بازرسی

علی اکبر میرفخرائی - دکترمنوچهر فرید- علی مستوفی - محمدمهدی دانشبدی -دکتر عبدالمحمدعیدی‌نژاد- ناصر خدابنده.

اعضای هیئت مدیره کانون

محمد رضی‌ویشکائی - مهندس اسمعیل سمیعی - مهندس کمال‌دری- عصام‌الدین‌بیان- حسن یاسری -محمد حسین احمدی -زین‌العابدین رهبری- یوسف‌رئیس سمیعی - زین‌العابدین ملکی و مهندس علی‌اکبر سبحانی -

رئیس‌شعبه مرکزی بانکملی توصیه‌میکند

اسکناسها را در جیب شلوار نگذارید !

* عرضه اسکناسهای نو ۲۰ ریالی با دلال بازی مواجه شده است

عرضه اسکناس و سکه‌نو، برای عیدی ، در شعبه‌مرکزی بانك ملی ایران و برخی‌دیگر از بانکها جریان دارد .

بانك مرکزی ایران‌بمنظور برای هریك از بانکها مقداری پول نو تهیه کرده وبه آنها تسلیم داشته است تا مشتریان بانکها بتوانند پول‌نو مورد نیاز خود را تامین کنند.

آقای خدابنده رئیس شعبه مرکزی بانك ملی ایران در این زمینه به خبرنگار ما گفت : بانك ملی از روز شنبه باجه جدیدی در مرکز افتتاح نمود ولی د رعمل ، متاسفانه توزیع اسکناس جدید ، مخصوصا اسکناس های ۲۰ ریالی نو بادلال بازی مواجه شد ، بهمین جهت‌سعی میشود پول نو باینگونه افرادفروخته نشود وضمناهرمتقاضی فقط میتواند یك بسته دویست تومانی اسکناس بیست ریالی نو و همچنین مقدار معینی سکه دریافت کند .

* حفاظت اسکناس

آقای خدابنده اضافه کرد . متاسفانه بسیاری‌ازافراد درنگهداری اسکناس دقت نمیکنند و اکثراآن را در جیب شلوار خود نگهداری میکنند و د اثرنشستن وبرخاستن اسکناس ها تا خورده وچروکیده میشود و خیلی زود از بین میرود و باید از گردش خارج گردد .

رئیس شعبه مرکزی بانك ملی افزود : هراسکناس مقداری برای کشور خرج برمیدارد و بااین‌حساب ملاحظه میشود که چه مبلغ قابل توجهی ازاین طریق بکشور ضرر وارد میشود .

* بانك مرکزی ایران متقاضیان پول‌نودربانك مرکزی ایران تا امروز با یك آگهی که برروی‌شیشه‌قسمت تعویض‌اسکناس نصب شده بود مواجه میشدند . روی‌این اعلان‌نوشته شده بود : «اسکناس ۲۰ ریالی نو نداریم» .

خبرنگار ما اضافه میکند طبق اطلاع اداره نشر اسکناس بانك مرکزی قرار است از فردا اسکناس های نو منجمله اسکناس های‌جدید ۲۰ ریالی در اختیار متقاضیان این بانك قرار گیرد .

شب نشینی انجمن هدایت‌وحمایت نابینایان

در شب نشینی باشکوهی که بمناسبت سالروز تولد رضا شاه‌کبیر شب گذشته از طرف انجمن هدایت و حمایت نابینایان کشور بر پا شد، بانو مرضیه خواننده معروف برنامه جالبی بهمراه‌اعضای ارکسترروشندلان اجرا کرد .

در این شب نشینی آقای دکتر خزائلی ضمن تشکر ازشرکت‌کنندگان هدفهای انجمن هدایت و حمایت نابینایان را تشریح نمود . برنامه مجلس شب نشینی که توسط آقای کمال‌الدین مستجاب‌الدعوه اداره میشد تانیمه شب ادامه داشت .

رئیس فدراسیون بین‌المللی کشتی در تهران

شب گذشته آقای « کولن»رئیس فدراسیون بین‌المللی کشتی جهت نظارت برمسابقات بین‌المللی کشتی کاپ آریامهر واردتهران شد .

درفرودگاه مهرآباد رئیس‌سازمان تربیت‌بدنی ، رئیس‌فدراسیون کشتی وجمعی ازشخصیتهای ورزشی‌ازوی استقبال بعمل آوردند .

تیم کشتی شوروی بتهران آمد

ساعت یازده صبح‌امروزتیم کشتی آزاد کشور شوروی واردتهران‌شد. درایستگاه راه‌آهن از تیم مزبور استقبال بعمل آمد .

تیم کشور بلغارستان امشب با هواپیما واردتهران میشود و بقرار اطلاع تیم کشتی ترکیه قهرمان‌اول دنیا درسال ۱۹۶۶ برای شرکت‌در این‌مسابقات بتهران نخواهد آمد .

پاس قهرمان‌بسکتبال تهران

مسابقات بسکتبال قهرمانی باشگاه های تهران خاتمه پذیرفت و درنتیجه تیم های پاس ، عقاب و تاج بترتیب مقام‌های اول تا سوم را بدست‌آوردند.

شب گذشته مسابقه فینال بین تیم های عقاب و پاس انجام گردید وطی یك مبارزه جالب و تماشائی پاس بر عقاب غلبه یافت و برنده جام پیروزی باشگاه های تهران شد .

نثار تاج گل

صبح امروز آقای دکتر ولیان معاون وزارت کشاورزی وسرپرست سازمان اصلاحات ارضی کل کشور باتفاق معاونین وروسای‌دستگاههای مختلف سازمان اصلاحات ارضی‌و مدیران کل وروسای ادارات کل کشاورزی استانها و فرمانداری‌های کل و معاونین آنها که‌جهت‌شرکت در کنفرانس اصلاحات ارضی به تهران آمده‌اند ،در آرامگاه اعلیحضرت فقید رضاشاه کبیر حاضر شده ، تاج گلی برمزارباني ایران نوین نثار نمودند .

مجله

فردوسی

۱۰۰ صفحه ۱۵ ریال

با مطالبی از پورداود . دکتر محمد مقدم . دکترمحمد جعفر محجوب . دکتر محمدعلی اسلامی . دکتر باستانی پاریزی .دکتر عبدالحسین نوائی.دکتر فره‌وشی.عبدالرحمن فرامرزی . رضا دیوان بیگی . محیط طباطبائی . اسمعیل پوروالی . داریوش همایون . ایرج نبوی.علی اکبر کسمائی. یزدانبخش قهرمان.ابراهیم صبا.فرامرز برزگر.صدرالدین الهی. دکترآیدین. محمود کیانوش . ش ناظریان . دکتر رضاابراهیمی . پیام . نادرنادرپور . منصوره حسینی . اسمعیل نوری علاء . جمشید ارجمند . عباس پهلوان و عده‌ای از نویسندگان دیگر ....

فردوسی مجله ملت ایران وروشنفکران ایران است

آگهی مزایده شماره ۴۰۲۲۲

وزارت اطلاعات یکصد دقیقه از اوقات مختلف شبکه‌رادیوئی کشور رابرای پخش آگهی‌های تجارتی‌درسال ۱۳۴۶ بمزایده میگذارد . داوطلبان شرکت در مزایده میتوانند همه‌روزه تاآخر ساعت اداری روز شنبه دوازدهم فروردین ماه ۱۳۴۶ برگ‌شرایط مزایده و منضمات آنرا از اداره کل امور مالی وزارت اطلاعات واقع در خیابان آیزنهاور ، خیابان امیراکرم صالحی‌دریافت‌نمایند.

پیشنهادها باید حداکثر تاساعت ۱۰ صبح روز دوشنبه چهاردهم فروردین ماه ۱۳۴۶ بدفتر اداره کل امور مالی وزارت اطلاعات تسلیم و رسید اخذ شود .

پیشنهادهادر ساعت ده‌ونیم همانروز (دوشنبه چهاردهم فروردین‌ماه ۱۳۴۶) در کمیسیون مزایده واقع در دفتر وزارت اطلاعات،خیابان آیزنهاور ، خیابان امیراکرم صالحی مفتوح خواهد شد . حضور پیشنهادهندگان در کمیسیون مزایده آزاد است وزارت اطلاعات دررد یاقبول یك یاکلیه پیشنهادها مختار است . الف ۱۰۷۲۴

۱-۲ آ-۵۱۰۹۰ وزارت اطلاعات

برنامه فردا

تلویزیون آموزشی

۸٫۳۰ بامداد سلام شاهنشاهی و اعلام برنامه
۸٫۳۵ بامداد درس فیزیك و مکانیك برای سال های ششم ریاضی و داوطلبان کنکور ها
۹٫۳۰ بامداد اخبار فرهنگی و فیلم های آموزشی از اداره اطلاعات و مطبوعات
۹٫۳۵ بامداد درس عربی برای سال های ششم ادبی‌وداوطلبان کنکورها
۱۰٫۲۰ بامداد پاسخ بسئوالات و پیشنهادا ت‌دانش آموزان

برنامه امشب

تلویزیون ایران

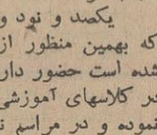

۴٫۰۰ مراسم جشن روز کارگر از سالن محمد رضا شاه‌پهلوی
قبل از پخش مراسم گفتار - بمناسبت سالروز تولدرضا شاه کبیر
۷٫۰۰ بخش اول اخبار
۷٫۱۵ برنامه‌کانون‌ناسیونالیست ایران
۷٫۳۰ قرعه کشی برف
۸٫۰۰ موسیقی ملی
۸٫۳۰ تعقیب
۹٫۳۰ فوکس قرن بیستم
۱۰٫۰۰ بخش دوم اخبار
۱۰٫۳۰ تاتر وزارت فرهنك و هنر (یك کلاغ چهل کلاغ)

تلویزیون آمریکا

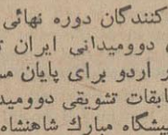

۳٫۳۰ فیلم سینمائی
۵ سرزمین سحر انگیزآلاکازام
۵٫۳۰ بیمه های اجتماعی
۵٫۴۵ خلاصه اخبار تلویزیونی
۶٫۰۰ خلاصه اخبار جهان
۶٫۰۵ گزارشی از ویتنام
۶٫۳۰ روزهای دره مرگ
۷ نمایش اندی گریفیت
۷٫۳۰ برنامه « میکی فین»
۸٫۰۰ نبرد
۹٫۰۰ خلاصه اخبار جهان
۹٫۱۵ نمایش ذنی کی
۱۰٫۰۵ فیلم سینمائی

تقویم اطلاعات

چهارشنبه- بیست وچهارم‌اسفند ماه ۱۳۴۵ - سوم ذیحجه ۱۳۸۶ - پانزدهم مارس ۱۹۶۷
اذان صبح ساعت ٤ و ٤٤ دقیقه
طلوع آفتاب ساعت ٦ و ١٥ دقیقه
غروب آفتاب ساعت ٦و ٣ دقیقه

پیش بینی هوا

هوای نواحی خراسان قسمتی ابری گاهی ابری همراه با بارندگیهای پراکنده خواهدبود هوای سواحل دریای‌مازندران و بلوچستان قسمتی ابری می‌باشد ، هوای تهران وبقیه‌نقاط صاف گاهی قسمتی ابری‌پیش‌بینی میشود گرمترین نقاط بندر چاه‌بهار باحداکثر۲۸درجه وحداقل ۲۳ درجه سردترین نقطه زنجان با حداکثر۷درجه و حداقل ٦ درجه زیر صفربوده است ، حداکثر درجه حرارت تهران ١٤ درجه و حداقل ٣ درجه بالای صفر بوده‌است .

تلفن کشیك انجمن پزشکان ٦٦٩٦٦ - ٤٦٥٠

صحرانوردی رضاشاه‌کبیر

از ساعت ١٦ امروز دوره نهائی و قهرمانی کشور دو صحرا نوردی رضا شاه کبیر در حضور والاحضرت شاهپور غلامرضا پهلوی درباشگاه ورزشی پارك شاهنشاهی آغاز گشت .

در این دوره چهل تیم منتخب شهرستانها و مراکز استانهای کشور شرکت دارند . دوره مقدماتی این‌مسابقات روز سوم اسفند در شهرستانها ، دوره نیمه نهائی روز دوازدهم اسفند در مراکز استانها انجام گرفته است .

یکصد و نود و پنج نفر شرکت‌کنندگان دوره نهائی در اردوئی که بهمین منظور از طرف فدراسون دوومیدانی ایران ترتیب داده شده است حضور دارند و حاضرین در اردو برای پایان مسابقه امروز در کلاسهای آموزشی و تمرینی و مسابقات تشویقی دوومیدانی شرکت نموده و در مراسم نوروزی که در پیشگاه مبارك شاهنشاه آریامهر و علیاحضرت شهبانو فرح پهلوی برگزار میشود شرکت خواهند کرد.

شماره مخصوص نوروز

اطلاعات‌هفتگی

۱۱٦ صفحه ـ همراه با یك مینیاتور زیبا و جالب و یکدنیا مطالب خواندنی .

قیمت‌فقط۲۰ریال

فردا اطلاعات هفتگی را تا نایاب نشده ، تهیه‌فرمائید ،

سازمان کتاب‌های جیبی

شاهنامه‌فردوسی

تهیه شده از روی چاپ ژول‌مول
دوره کامل در ۷ مجلد
بانضمام یك جلد ترجمه متن دیباچه معروف مول‌وفهرست
بها سیصد ریال

۲-۳ آ-۵۰۳۸۰

انستیتو گوته تهران

امروز در ساعت ۱۹ نمایشگاه آثار حکاکی هنرمند آلمانی آقای جوانسویلردرانستیتوگوته تهران‌گشایش‌میبابد
این نمایشگاه تا ده روز برای عموم علاقمندان مفتوح‌است

در ایام عید

سینه‌راما

را فراموش نفرمائید

امسال به‌عزیزانتان‌عیدی‌چه‌میدهید؟

سکه طلا ؟ گم میشود
اسکناس ؟ خرج میشود
اشیاء لوکس ؟ ممکن است مطابق ذوق و سلیقه‌شان‌نباشد
پس چه ؟ اگر از ما میپرسید

یك دفترچه حساب تشکیل سرمایه بانك عمران
ارزنده ترین عیدی است

بچه دلیل ؟ بدلائل بسیار

اولا — ثابت میکنید که قبلا بفکر او بوده‌اید .
ثانیا — ثابت میکنید که بیش از هرچیز بفکر سعادت او هستید .
ثالثا — ثابت میکنید که دور اندیش و خیر خواه او میباشید .
رابعا — او هر ماهه که جایزه یکصدهزارتومان وام دهساله بدون‌بهره بانك عمران قرعه‌کشی میشود بفکر شما خواهد بود .
خامسا — میداند بجان او علاقمندید چون او را مجانادربرابر تصادفات بیمه‌کرده‌اید گذشته ازهمه‌اینها اگر این حساب‌راقبل ازعید برایش‌بازنمائید باوشانس شرکت در بزرگترین قرعه‌کشی ایران «یعنی‌جایزه ممتاز مادام‌العمر ماهی یکهزارتومان داده‌اید

درمانگاه سازمان شاهنشاهی خدمات اجتماعی میمه

مورد بازدید طبقات‌مختلف مردم‌اصفهان قرار گرفت

آقای دکتر ستوده مدیر کل بهداری ومدیر عامل سازمان شاهنشاهی خدمات اجتماعی شعبه استان اصفهان گفت : هدف‌نهائی‌سازمان‌شاهنشاهی خدمات اجتماعی تسکین آلام دردمندان است

بهر یك از بازدید کنندگان یك بلیط اعانه ملی عیدی داده شد

آقای دکتر ستوده مدیر عامل شعبه سازمان شاهنشاهی خدمات اجتماعی‌ومدیر کل بهداری استان اصفهان هنگام‌گزارش‌کار شعبه سازمان در استان اصفهان به بازدیدکنندگان درمانگاه میمه .

مقارن ساعت یازده روز دوشنبه دوازدهم اسفند ماه جاری گروهی ازروزنامه‌نگاران‌محلی ،خبرنگاران جراید مرکز و جمع کثیری از طبقات مختلف مردم اصفهان از درمانگاه‌سازمان‌شاهنشاهی خدمات اجتماعی «میمه» از توابع اصفهان بازدید کردند .این مراسم بدعوت سازمان شاهنشاهی‌خدمات اجتماعی استان اصفهان و با همکاری‌اداره کل اطلاعات و رادیواصفهان انجام گرفت . هنگام بازدید، ابتدا کفیل بخشداری «میمه» خیرمقدم گفت و سپس آقای دکتر صفوی ضمن تشریح کار درمانگاه خاطر نشان ساخت که هر روز بیش‌از یکصدو هشتادنفربیماربااین درمانگاه‌مراجعه میکنند که بطور رایگان تحت معالجه و معاینه قرار میگیرند . کلیه این بیماران از داروی مجانی که سازمان شاهنشاهی خدمات اجتماعی دراختیارشان میگذارد استفاده میکنند .

آنگاه آقای دکتر ستوده مدیر کل بهداری و مدیر عامل سازمان شاهنشاهی خدمات اجتماعی شعبه استان اصفهان سخنرانی کرد و افزود :

«برای ما نهایت مباهات است که در اجرای نیات اعلیحضرت همایون شاهنشاه‌آریامهرو توجهات خاص والاحضرت شاهدخت‌اشرف پهلوی نیابت ریاست عالیه و اولیاء محترم سازمان شاهنشاهی خدمات اجتماعی توفیق یافته‌اند که تاحدود امکان با بسط فعالیت های پی‌گیر در تعمیم و گسترش بهداشت و تسکین آلام دردمندان که هدف نهائی بنیان گذاران این موسسه خیریه اجتماعی است بکوشند .»

آقای دکتر ستوده پس از بیان تاریخچه افتتاح‌درمانگاه میمه گفت: خود گفت : بطوری که استحضار دارید کلیه‌مخارج‌این نوع‌درمانگاه ها که در استان دهم درحدود بیست‌وپنج باب می باشدو همچنین از آنجا که این درمانگاه درمسیر جاده تهران- اصفهان قرار دارد ، موقعیتش بسیار حساس می باشدو اکثر مجروحین و مصدومین بین راه را باین درمانگاه می آورند . بهمین دلیل‌تصمیم گرفته شده‌است که یك بخش «اورژانس» با چهار تختخواب و وسائل‌لازم وآمبولانس برای کمك های فوری در این درمانگاه شبانه روز آماده خدمت باشد .

آقای دکتر ستوده در پایان‌سخنان خاتمه یافت .

هزینه کلیه درمانگاه های سازمان شاهنشاهی خدمات اجتماعی در سرتاسر کشور ازمحل فروش‌بلیط های اعانه ملی تامین میشود .

در این موقع مدعوین ازقسمت های مختلف‌درمانگاه بازدیدکردند و بهریك از آنان یك بلیط اعانه ملی‌و یك شیشه «هالی‌برانژ» که شربت تقویتی موثری است بعنوان عیدی داده شد .

این مراسم ساعت ۲ بعد ازظهر

پناهگاه کودکان عقب مانده ومشکل

بصورت روزانه وشبانه‌روزی

جاده‌قدیم‌شمیران - پل‌رومی خیابان‌قیطریه تلفن : ۸۴۸۳۹

جناب آقای مدیر محترم روزنامه اطلاعات

چون اخرا بنابتحریك واغوای چند نفر مغرض شایعات برخلاف حقیقتی علیه آقای علی عباسی (موکل) منتشر گردیده است و چون با تحقیقات عمیق و همه جانبه ای که مقامات قضائی در این باره بعمل آورده اند کذب شایعات منتشره ثابت و قرار موقوفی تعقیب از طرف مراجع قضائی صادر گردیده علیهذا با تقدیم فتوکپی گواهی بازپرس مربوطه استدعا دارد مقرر فرمایند مراتب را جهت آگاهی عموم در آن روزنامه درج و منتشر نمایند .

بهروز افشار وکیل آقای علی عباسی

نوروز ۱۳۴۶

سینما جهان

افتتاح میشود

چهارشنبه ۲۴ اسفند ... ۱۳۴۵
سوم ذیحجه ۱۳۸۶
پانزدهم مارس ۱۹۶۷
شماره ۱۲۲۳۲
سال ..... چهل و یکم

ترجمهٔ مقالات خارجی

Le Monde TIME

اینست نظر کیم ایل سونك و فیدل کاسترو

از: افریقای جوان

کوبا و کره بعد از ویتنام

در کوبا بهر سال نام بخصوصی داده میشود امسال «سال ویتنام قهرمانه» است. سال گذشته سال «همبستگی» بود.

پس از تشکیل کنفرانس نمایندگان «سه قاره» در هاوانا مسائل بین المللی ظاهرا امور داخلی کشور را تحت الشعاع قرار داده است. معذلك بعقیده «کیم ایل سونك» نخست وزیر کره شمالی فیدل کاسترو از آن جهت نام «ویتنام قهرمان» را برای سال جاری انتخاب کرده که معتقد است «ویتنام سنك محکی است که فرصت طلبان را از انقلابیون مشخص میسازد.»

از یك سال قبل دولتهای «کوبا» و «کره شمالی» پیوسته پیشنهاد میکنند که داوطلبانی برای شرکت در جنك ویتنام به کمك ویت کنك ها بفرستند.

«دورتیکوس» رئیس جمهوری کوبا درباره «کمکهای مادی، معنوی، سیاسی ونظامی» کشور خود به ویتنام گفته است: «تاوقتی که ما مستقیما در نبردی که ملت ویتنام بنفع ما آغاز کرده است شرکت نکنیم نمی توانیم ادعا کنیم که واقعا به ویتنام کمك می کنیم منظورم از کلمه «ما» کلیه ملت هائی هستند که از طرف امریکا مورد تهدید قرار گرفته اند.»

بدیهی است کوبا و کره شمالی درصف مقدم این کشور ها قرار دارند زیرا موقعیت سیاسی و جغرافیائی این دو کشور آنهارا در مرکز مبارزه علیه امریکا قرار میدهد.

کوبا و کره شمالی معتقدند علت اینکه درحال حاضر امریکا آنها را بحال خود واگذار کرده و کاری بکارشان ندارد آن است که جنك ویتنام مجالی برای آن باقی نگذاشته است.

هنگامی که هواپیماهای امریکائی بمباران خاك ویتنام شمالی را آغاز کردند اعتراض ملایم شوروی نسبت باین اقدام زمامداران «کوبا» و «کره شمالی» را بر آن داشت که درباره اوضاع بیشتر تعمق و غور کنند.

رهبران کوبا بی گمان از خود پرسیده اند درصورتی که کشورشان مورد حمله قرار گیرد پاسخ شوروی بهمان سرعت وفوریت خواهد بود که خروشچف در بحران کارائیب به آنها وعده داده بود.

فیدل کاسترو، کیم ایل سونك وهوشی مین

* اتکاء بخود

دولتهای دو کشور کوچك سرانجام باین نتیجه رسیده اند که قبل از هر چیز باید مانند ویتنام بخودشان اتکاء داشته باشند و با اتحاد باویتنام صدای خودرا بگوش کشور های اردوگاه سوسیالیستی برسانند. راهی که آنها درپیش گرفته اند باراههائی که چین کمونیست وشوروی می پیمایند مغایرت کامل دارد.

کوبا و کره شمالی بهیچوجه پای بند سیاست ملی نبوده و تنها طرفدار همبستگی کامل بین کشور های سوسیالیستی و احزاب کمونیستی و کلیه نهضت های آزادی بخش جهان هستند.

زمامداران ویتنام شمالی نیز در حالیکه تنها به قدردانی از کمك اردوگاه سوسیالیستی اکتفا میکنند نسبت به فیدل کاسترو اهمیت زیادتری قائل هستند و هوشیمین از کوبائیها بعنوان «عزیزترین رفقا وبرادران» ویتنام در هانوی پذیرائی می کند.

«فیدل کاسترو» و «کیم ایل سونك» بطور کلی باین شش اصل معتقدند.

۱- کلیه احزاب یکسان و مستقل هستند و هیچیك از آنها نباید درصدد برآید که اراده خودرا بدیگران تحمیل کند.

۲- بین دولتهای سوسیالیستی و سرمایه داری یك اختلاف طبیعی وجود دارد که ممکن نیست آنهارا ندیده گرفت. هیچ کشوری نمی تواند ادعا کند که کلید مارکسیسم و لنینیسم را منحصرا دردست دارد.

۳- اگر یکی از احزاب مرتکب اشتباهی شد احزاب دیگر باید به آن کمك کنند تا از اشتباه خارج شود.

۴- دشمن کسی است که بخواهد بازور رژیمی را به ملتی تحمیل کند کمونیستها موظفند که وقت خودرا با منازعات داخلی بهدر ندهند آنها باید برای حفظ صلح مبارزه کنند ولی از جنك هم باك نداشته باشند.

۵- هدف استراتژی دولت های امپریالیستی آن است که نیرو های خودرا برای مغلوب ساختن یکایك کشور ها و نهضت های انقلابی متمرکز سازد و دولت های کمونیستی هرگز نباید دراین مورد دوچار اشتباه شوند.

۶- کلیه ملت های جهان درآسیا، اروپا وامریکا باید با امپریالیسم به مبارزه برخاسته ودرهر جا که باشند ضربات مهلکی به آن وارد سازند.

سیا، طراح جنگ لائوس

اندکی پس از امضاء قرارداد ژنو درمورد لائوس درسال ۱۹۶۲ معلوم شد که طراحان جنك هانوی قصد ندارند بقول خود وفا کنند وقوای خودرا ازاین کشور کوچك فرا خوانند. بنابراین اقداماتی بعمل آمد تا برای حصول استقلال به مردم لائوس کمك شود. شرط اولیه این کار این بود که باندازه کافی وسائل حمل ونقل هوائی برای قوای غیر کمونیستی این کشور که تقریبا هیچگونه وسیله حمل و نقل داخلی در آن وجود ندارد تامین گردد. اکنون دوشرکت خصوصی که خلبانان ذیعلاقه را برای امور جنگی در مقابل دستمزد استخدام میکند درلائوس فعالیت میکنند. خطوط هوائی ایرامریکا و کانتیننتال اکنون به قوای ناسیونالیست و بیطرف درهر جائی که با دشمن درگیر باشند مساعدت میکند. اینها تنها خطوط حیاتی پیشرفته آن محل بوده ودر پشت جبهه جنك عملیات چریکی را زنده نگاه میدارد. این عملیات چریکی نیز قبل از قرارداد ژنو وجود داشته است.

دروهله اول درنظر گرفته شده بود که جنك های چریکی از استحکامات کوهستانی در ایالات شمالی مستقل گردد. اما یك بار دیگر توسعه و تحکیم اقدامات چریکی بمحض اینکه دانسته شد ویتنام شمالی بتعهدات خود عمل نمیکند ازسر گرفته شد. جنگجویان چریك منحصرا افراد عشیره ای و کوه نشین می-

بقیه در صفحه ۱۶

۴۰ سال قبل در همین روز

اطلاعات

نطق ابن سعود راجع بجهاد

لندن - اضطراب وخلجان خاطری براثر نطق ابن سعود درباب جهاد تولید شده - اعلامیه رسمی که از بیت المقدس رسیده حاکی از اعلان جنك ابن سعود بدولتهای عراق عرب وماوراء اردن میباشد که این خلجان را افزوده است.

جمع کثیری از قوای ابن سعود که مجهز باسلحه جدید هستند بدادن نمایشات جنگی اشتغال دارند بعلاوه اعلامیه صادره معاهده جده را که بین حجاز وبریتانیا در ماه مه سال گذشته منعقد گردیده متزلزل ساخته، بموجب این معاهده طرفین قرارداد، حفظ روابط دوستانه رابایکدیگر تقبل نموده وابن سعود صیانت روابط حسنه باکویت و بحرین رابرعهده گرفته بود.

انعکاس نطق ابن سعود در فرانسه

پاریس - حوادث عربستان جلب توجه زیادی در فرانسه نموده روزنامه (گولوا) مینویسد این قسمت مربوط به نهضت های عالم اسلام برعلیه بریطانیا است که هرچند امروز متوجه دولت واحدی است ولی فردا دامنگیر تمام اروپا خواهد شد و وسعت دامنه این نهضت از مصر تاهندوستان است.

یادداشت بریتانیا بمصر

قاهره - لرد للوید امروز یادداشت دولت بریتانیا رابه ثروت پاشا تسلیم نمود و چون ثروت پاشا استعفای خودرا تسلیم نموده کابینه مصر نمیتواند وارد بحث در موضوع شود در این یادداشت خاطرنشان گردیده که بموجب قانون جدید اقتدار هیئت مجریه در حفظ حقوق اتباع خارجه وصیانت مال و جان عموم و حفظ انتظامات کاسته شده است.

متن معاهده بریتانیا و مصر

لندن - این معاهده بین چمبرلن و ثروت پاشا منعقد گردیده و مقرر بوده است بتصویب پارلمان مملکتین مصر وانگلیس برسد:

۱- دولتین بایکدیگر عقد اتفاق بسته و بین خود روابط دوستانه مستقر میدارند.

۲- دولت مصر متعهد میشود بهیچوجه باسیاست بریتانیا در ممالك خارجه مخالفت نورزیده و با هیچ یك از دول اجنبی معاهده ای که ضرر احتمالی نسبت بمنافع بریتانیا در آن متصور باشد منعقد ننماید ۳- بریتانیا بر طبق مقاوله نامه مجمع ملل، فورا با مصر برای دخول به مجمع مساعدت خواهد کرد ۴- دولت مصر باید در مواردی که روابط او با دول خارجه مورد مخاطره احتمالی واقع شده یااتباع ممالك خارجه درمصر دچار خطر باشند بابریتانیا مشورت نماید ۵- قشون دولت مصر باید مطابق قواعد و آداب قوای بریتانیا تربیت گردیده و هرگاه معلمی طرف احتیاج آنها باشد باید بریتانیائی انتخاب شود ۶- هرگاه بریتانیا بجنگی مبادرت ورزد ولو اینکه منافع وحقوق مصر نیز در خطری نباشد مصر باید در مملکت خود از هرنوع کمك و تسهیل ممکن بابریتانیا خودداری نورزد ۷- برای حفظ وسایل ارتباطیه امپراطوری بریتانیا در مصر قشون بریطانیا در این مملکت خواهند ماند ولی قشون مذکور عنوان قوای اشغالی نداشته ودر حقوق مسلم مصر مداخله نخواهد کرد وبعد از ده سال ممکن است قرار داد جدیدی درباب محل ساخلوی قشون بریتانیا در مصر داده شود ۸- مصر در موقع انتخاب مامورین رسمی خارجی برای انجام امور داخلی خود بطور کلی اتباع بریتانیا را مرجح خواهد شمرد و فقط وقتی بانتخاب مامورین رسمی غیر بریتانیائی مبادرت میورزد که استخدام مامورین ازبریتانیا مقدور نباشد.

بموجب ضمیمه معاهده صاحبمنصبان قشون مصر در هیچ یك از نقاط خارج مصر جز در بریتانیا نباید تربیت شوند و اسلحه قشون مصر نباید غیر از سیستم اسلحه قشون بریتانیا باشد، بهیچ دولتی اجازه داده نخواهد شد که طیارات خودرا برفراز کانال سوئز یاتا ۲۰ کیلو متر مسافت حوالی آن پروازدهند، این قدغن شامل طیارات بریتانیائی و مصری نمیباشد.

(نقل از اطلاعات بیست وچهارم اسفند ماه ۱۳۰۶)

سال ۱۹۶۵ بخاطر یك مشت دلار
سال ۱۹۶۶ دلار سوراخ شده
واینك درسال ۱۹۶۷ بزرگترین وسترن تاریخ سینما

مونتگمری وود (جولیانوجما)
دان وادیس. ژاك سرناس در فیلم
رنگی سینما سکوپ
سرسخت و بیرحم
برنامه نوروزی سینماهای ؟

در ایام عید
سینه راما
را فراموش نفرمائید

باکمك دوغول بزرگ سینمای اروپا نوروز امسال در انحصار یك فیلم است
هفت تیرکش آریزونا

ARIZONA COLT
مونتگمری وود
«جولیانوجما»
فرناندو سانچو

هشتمین هفته نمایش موفقیت آمیز
فقط در سینما دیاموند

عمر شریف - جرالدین چاپلین - جولی کریستی
الك گینس
روداستایگر
در فیلم

برنده ۶ جایزه اسکار
دکتر ژیواکو
رنگی - بطریقه ۷۰ میلیمتری باصدای استریوفونیك ۶ باندی
DOCTOR ZHIVAGO محصول کمپانی متروگلدوین مایر

بخاطر رفاه خود قبلا بلیطهای مورد لزوم رارزرو فرمائید ضمنا باطلاع میرساند که از روز سه شنبه اول تاپایان روز ۱۳ فروردین سینما دیاموند هر روز چهار سئانس بشرح زیرخواهد داشت: ۱۰٫۱۵ صبح ۲-۵٫۳۰- ۹٫۱۵ بعدازظهر

نوروز ۱۳۴۶
را باشیرین ترین فیلم عشقی جهان شروع کنید و بادیدن زیباترین زنان عالم سینما دریك اثر بی نظیر به پیشواز بهار بروید. : ت

از سه شنبه اول فروردین ماه
فقط در سینما ریولی
چگونه میتوان زنها را دوست داشت

سینماسکوپ رنگی
باشرکت
الزا مارتینلی نادیا تیلر
میشل مرسیه. آنیتا اکبرگ. ساندرا میلو
رومینا پاور و رابرت یوفمان

عید نوروز در مولن روژها
سرزمین غرب چون بید بخود میلرزد!
دزدها وآدمکشها همگی غلاف کرده اند!
چون این بار دوقهرمان فنا ناپذیر دست به اسلحه میبرند
این بار چیچو و فرانکو درغرب گردوخاك میکنند:

چیچو و فرانکو

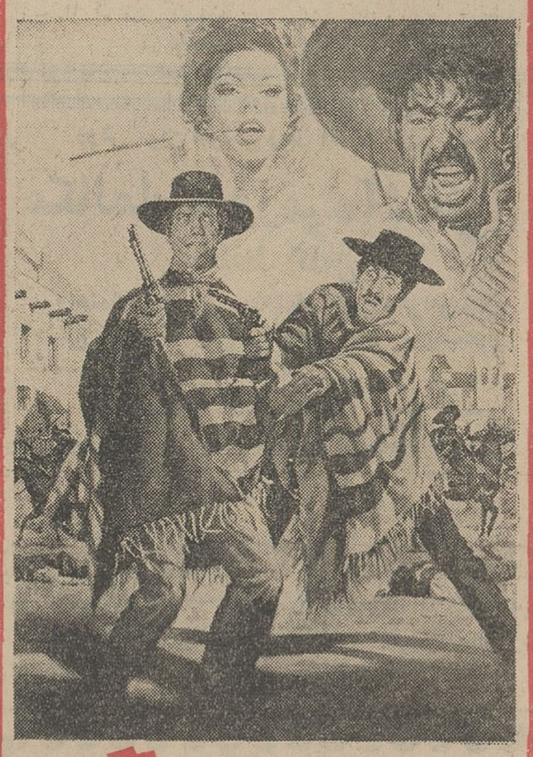

پران رینگو
تکنی اسکوپ رنگی

نمایشگاه مبل سعید فروشنده عالیترین وشیکترین مبلمان مدل ۱۹۶۷ باقساط ده ماهه خیابان شاه نبش ۲۰ متری دوم تلفن ۶۱۳۱۶۶

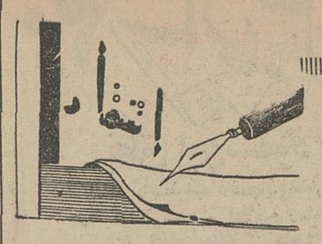

از: سیاوش سیروس

نرخ گذاری

فراشباشی خاقان‌مغفور رابرادرزاده‌ای بود خل که‌از اذیت و خل‌خل‌بازی که درمی‌آورد اهل‌محل بستوه آمده بودند . فراشباشی بخاطر آنکه نفرین اهل محل را از خود دور کند و هرروز عده‌ای مزاحمش نشوند وشکایت برادرزاده را نشمایند ، تصمیم گرفت برادر زاده را بفراشخانه بیاورد و تحت‌نظر بگیرد ، مدتی برادرزاده در فراشخانه ساکن‌بود ودر کارهای دیوانی نیز دخالت میکرد ، روزی ازدیوانخانه دستور رسید که‌یکی از محترمین که اشتباها درزندان نگاهداشته شده بود مرخص گردد . فراشباشی دستور آزادی داد ، ولی برادرزاده فراشباشی مخالفت نمود !وآن شخص محترم رابجای آنکه آزاد کند بچوب بست و فلك کرد ! خبر بفراشباشی رسید که که‌برادرزاده شماچنین رواداشته است، فراشباشی‌باعصبانیت ازبرادرزاده خودعلت راپرسید ولی‌برادر زاده گفت : عموجان، تونمی‌فهمی ،زیرا کار «دیوان» کاریست جداگانه و آنطور بایست عمل شود که من کردم .

چندی قبل شهرداری که مدتها بود دست‌ازنرخ‌گذاری‌برداشته بود، وبارها اعلام نموده‌بود که‌نرخ‌گذاری شهرداری بیشتر باعث گرانی میشود، بازهم نمیدانم چه‌شد که‌خواست خودی نشان دهد ودستی از آستین برآورد وبرای مسافرین شب‌عید نرخ‌اتوبوس معلوم‌کرد . بالاخره شهرداری اگر واقعا اینکار راهم نمیکرد پس چه میکرد !زیرا باکار اسفالت خیابانها که وداع‌گفته وبرق اهالی هم که‌سالهاست در کنف رایت برق منطقه‌ای تهران است ومیرابها هم مرخص شدند زیرا آب لوله‌کشی دراختیار سازمان دیگری است درمورد‌قیمت گذاری مایحتاج مردم هم که‌بوسیله شرکت های تعاونی وتوزیع عمل میشود و دخلی بشهرداری ندارد و شهرداری دیگردر کارنان که دخالت نمیکند زیرا بانخست‌وزیری است و مساله گوشت هم‌که باسازمان جداگانه ایست ازقیمت سرسام‌آور پیاز وسیب‌زمینی وپرتقال ونارنگی هم که‌بدون‌حیر است‌وبحمدالله شیرینی شب‌عیدهم که قبلا بسته‌بندی شده و قیمت گذاری گردیده که‌بازهم شهرداری درآن نقشی نداشته و خلاصه‌آنکه شهرداری مانده و صدورچند پروانه ساختمان بیقواره درشهر تهران بیقواره‌و تعدادی مامور نظافت . بنابراین «علی‌مانده و حوضش» وحالا هم دست‌اندر کار تعیین نرخ اتوبوس شده است .

مردم قبلا ازهمین تهران باهمین اتوکار های‌لوکس‌ودولوکس‌و درجه‌یك ودو درفصل های بهار و تابستان وپائیزو زمستان مسافرت میکردند . مثلا در فصل کناردریا که چندروز تعطیل بهم متصل‌میشد مردم هجوم بکنار دریا می‌آوردند ونرخ آنهم درآن بره‌کشی وبرای هر نفری درحدود ١٠ تا ١٢ تومان‌بود که‌بستگی بجلو و عقب نشستن در اتوبوس داشت ولی حالا که‌وفور مسافربرای کنار دریا شاید به‌آن حدت‌و شدت نمی‌باشد شهرداری نرخ‌مسافرت به‌رشت را ٣٠٠ ریال تعیین‌کرده، یا قبلامردم باکرایه ١٨ تا ٣٠تومان به‌اردبیل میرفتند ولی امروز نرخ مسافرت به‌اردبیل را ٢٨٨ ریال تعیین نموده‌اند . دراینجا نگارنده به‌نکته‌ای برخوردم ، که‌برای یك مسافر ٢٨٨ ریال کرایه بگیرند وگاراژدار از ٣٩تومان ٢ریال بمسافر پس‌بدهد ویا مسافر ٢٨ تومان بدهد و ٨ریال هم پول‌خرد بدهد . حکمت اینکار رارندان میدانند وبس ، زیراوقتی قیمت بقول فرنگی‌ها به «روند» داده‌شود ، محتملا ممکن‌است تصورشود که‌این قیمت‌ها «دیمی» است وبرای اینکه وانمود شود که‌بابا ، این مسافرت باسنك ترازو کشیده شده !وبهمین دلیل ذره‌ومثقال راهم بحساب آورده‌اند که مبادا خدای نخواسته سر مسافرین دراین شب عیدی کلاه‌برود .

ازاین بحث که‌بگذریم شخصی نامه‌ای به‌روزنامه نوشته که برای مسافرت بیکی از شهرهای شمالی رفتم بلیط اتوبوس لوکس گرفتم بقیمت ١٢تومان، بگاراژدار اعتراض کردم که چرا نرخ‌شهرداری راشکسته و قیمت راکه ٢٠تومان است ١٢تومان میگیرد ، گاراژدار ازپشت جلوخان آمد بوسط سالن و شروع کرد بالتماس کردن که: آقای محترم ، تمنی‌دارم این دفعه راصرفنظر بفرمائید وشکایت نکنید، زیرا نرخ اتوبوس همیشه درنوسان استو بستگی بوضع مسافردارد‌و ماهم تقصیری نداریم ، قول میدهم که دیگر بنرخ شهرداری مسافر بگیرم. این‌شخص درپایان نامه خود نوشته‌است ، بالاخره نفهمیدم این قضیه را چگونه حلاجی کنم، زیرا دربعضی جاهاقیمت‌از گران‌هم‌گرانتر است ودربعضی جاها قیمت‌از نرخ‌شهرداری هم ارزانتر شده! یاللعجب، بنده‌که سردرنیاوردم . درجواب این آقای سردرگم جسارتا عرض میشود که: عموجان ، تونمی‌فهمی، بنده هم نمی‌فهمم ،شاید ایشان بفهمند ، این کارها، کار «دیوان» است‌وبس .

شکایات مردم

کارمندان دولت درانتظارند

مدتیست که قانون‌استخدام‌تصویب شده و در وزارتخانه ها هم کار هائی در این زمینه انجام شده ولی آنطور که بایدو شاید سرعتی در انجام‌تبدیل کارمندان غیررسمی به رسمی بعمل نیامده ، دراین مدت تعداد بسیاری از کارمندان غیر رسمی فوت شده‌اند در صورتی که در حدود بیست سال سابقه خدمت داشته‌اند و امروز بامرگ آنان خانواده‌شان بدون سر پرست است این مطلبی است که دستگا دولت بخوبی میداند ، چه بهتراست طوری در مورد این قانون عمل شود که لااقل زودتر تکلیف این نوع کارمندان روشن گردد .

عزت‌اله ابراهیمی کرمانی

نمیدانم

چند روز پیش من باتفاق‌یکی دوتا از دوستانم از میدان فردوسی بمقصد امیرآباد بالا سوار یك تاکسی‌شدیم ٢٠٠ متر بمقصدمانده از راننده‌خواهش کردم در این‌محل توقف‌کند تایکی از دوستانم پیاده شوند راننده گفت با همه شما باید همین جا پیاده شوید یاهمان جائی که اول گفتید میبرم‌خلاصه چون آنجا نتوانستیم موضوع را حل کنیم به کیوسك راهنمائی در چهارراه پهلوی مراجعه کردیم در آنجا یك افسر راهنمائی حق راه راننده داد دلیلش را سئوال کردیم گفت:

طبق دستور اداره پلیس هیچ راننده تاکسی حق ندارد مسافرین را در دو نقطه پیاده کند گفتم : پس تکلیف اشخاصی مثل ما چه میشود گفت‌این را من دیگرنمی دانم.

مهندس‌مهدی مبرقع

بی لامپ

مدتی‌است اداره برق تیر های چوبی ده متری ازجمند حدومیدان بروجردی را کنده و به جای آن تیرسیمانی گذاشته است‌ولی چه فایده‌ای دارد اقلا تیر های‌چوبی قدیم یك لامپ داشت‌که خیابان را روشن کند ولی تیر های‌جدید لامپ هم ندارد

ساکن محل

گران فروش

خواربارفروشی تبریزی‌درخیابان ششم شهر آرا خیلی گران‌فروش است‌تمبر ٢ ریالی را ٣ ریال می فروشد ، اعتراض که میکنیم می گوید همینست‌که هست اگرنخریم باید فاصله زیادی را طی کنیم تابه تمبر برسیم.

امضاء محفوظ

گفتگو کنید تلفنی با ٣٠٠١٠

اهالی محترم تهران هر روز بعداز ظهرها از ساعت ٦ تا ٧:٣٠ میتوانند تلفنی درددلها و گرفتاریها و شکایت های خودرا بامادر میان بگذارند

خاموش

* روشنائی خیابان خواجه‌نصیر طوسی کوچه داور پناه تا موقعی که بوسیله بنگاه برق فیروز تامین میشد همه‌اهالی از وضع آن کاملا راضی بودند ولی مدت یکماه است شهرداری برق این خیابان را تحویل گرفته در مدت این یکماه برق کوچه‌داور پناه که قطع شده هیچ هر شب هم خاموشی دارد .

اهل‌محل

* چکنم که ...

من سوار یك تاکسی تاکسیمتر دار شدم از دروازه شمیران به قصرالدشت رفتم ٤٦ ریال‌کرایه تاکسی دادم اگر در روز ٢ بار این راه رابروم و برگردم باید نه تومان یعنی معادل حقوق یك روز یك کارمند دولت کرایه تاکسی بدهم ، حالا اگر اتوبوس و تاکسی ٥ ریالی نیدا میشد حرفی نبود از آنها استفاده می کردم ولی چکنم که اتوبوس هم پیدا نمیشود .

ز - ه

* آثار تاریخی !

مدتی پیش شهرداری آلونك نشین‌های انتهای خیابان بوستان سعدی چهارراه کارون را بکوی نیم‌آبان‌منتقل کردولی آلونك‌های آنها را خراب نکرد بطوریکه اکنون این آلونك‌ها تبدیل به زباله‌دانی شده از شهرداری میخواهیم‌اگر این آلونك‌هاجنبه آثار تاریخی‌ندارد آنها راخراب کند وماراز شر مگس وپشه وبوی تعفن نجات دهد.

اهالی محل

* قابل تحمل است ؟

اهالی خیابانهای مختاری و سلیمان خانی دیگر از وضع ناهنجاربرق شوش‌بستوه‌آمده‌اند برق این خیابانها گاهی بقدری ضعیف میشود که رادیو را هم روشن نمی‌کند بعضی اوقات آنقدر قوی میشود که لامپ تلویزیون را میسوزاند گاهی اوقات هم برای٦٠٥ ساعت‌کلی خاموش میشود آیا این وضع قابل تحمل است .

محمودی

* توجهی

مدت هفت‌ماه‌است که‌شرکت تلفن یك قسمت از خیابان بوذرجمهری‌و جنب اداره برق رابرای کابل‌کشی کنده‌و هنوز برای درست کردن آن مراجعه نکرده است بیش از صدبار بوسیله نامه تلفن یا حضوراً به آنها تذکردادیم ولی کوچکترین توجهی نکردند.

صداقت‌فر

* ارزان

چند روز پیش یك کیسه پرتقال ازمرکز فروش میوه‌ارزان واقع در میدان فوزیه‌خریدم که ٥عدد آن گندیده بود وسه‌تای آنها کاملا خشك‌شده بودکیسه پرتقال را دست نزدم‌و به‌فروشنده برگرداندم ولی او قبول نکردو گفت گندیدن یاخشك شدن پرتقال تقصیر من نیست‌من فقط یك فروشنده هستم پیش خود گفتم راست است که می‌گویند هرارزانی بی‌علت نیست !

احمد سلیمانی

پاسخ به نامه‌های مردم

بلیطهای پنج ریالی

اداره محترم روزنامه اطلاعات عطف بشرح مندرج در شماره ١٢١٨٧ مورخ ٤٥/١١/٣ تحت عنوان :(چه خوب بود) اشعار میدارد ، که بلیط های پنج ریالی در اختیار باجه های بلیط‌فروش گذارده شد .

رئیس اداره اطلاعات و مطبوعات شرکت ایرج تیمورتاش

شرایط فنی موجود نیست

جریده شریفه اطلاعات عطف‌بشرح مندرج‌درشماره ١٢١٩٨ مورخ ٤٥/١١/١٥ آن‌روزنامه تحت‌عنوان(هشت‌درخواست) اشعار میدارد :

نصب تلفن همگانی در خیابان خواجوی کرمانی و امامزاده‌اهل ابن علی یا هر محل دیگر منوط به وجود امکانات فنی از جمله کابل تلفن در مناطق مربوطه است بهمین منظور ماموران شرکت از محل های مورد اشاره بازدید بعمل آوردند ولی بعلت عدم وجود شرایط فنی انجام تقاضای اهالی‌فعلا مقدور نیست ولی بمحض تقویت کابل منطقه تهران شرق که‌در برنامه آتی شرکت قرار دارد باقدام لازم دراین زمینه مبادرت خواهدشد.

شرکت سهامی تلفن ایران

دولت دستور داده

روزنامه گرامی اطلاعات - پرداخت پاداش آخرسال باتوجه بشرح‌مندرج درشماره ١٢٢٢٥ مورخ ١٣/١٦/٤٥ آن جریده تحت‌عنوان (دردسر) اشعار میدارد .

برای پرداخت پاداش آخرسال‌کلیه کارمندان از طرف دولت دستور لازم داده شده است .

ازطرف رئیس اداره اطلاعات‌ومطبوعات

ایرج نودوشنی

گمشده

مجید رضائی فرزند حسن ٩ ساله‌مدت ٥ روز است گمشده کسانی که ازوی اطلاع دارند خواهشمند است‌به‌کتاب فروشی اشراقی خیابان شاه آباد‌مقابل سینما سعدی تلفن ٣٩٩٠٨ اطلاع‌داده خانواده‌ای را از نگرانی نجات دهید .

آ-٥٠٧٦٢

اطلاعات **دختران وپسران**

روزهای سه‌شنبه هرهفته منتشر میشود

جدول کلمات متقاطع

شماره ٣٤١٧

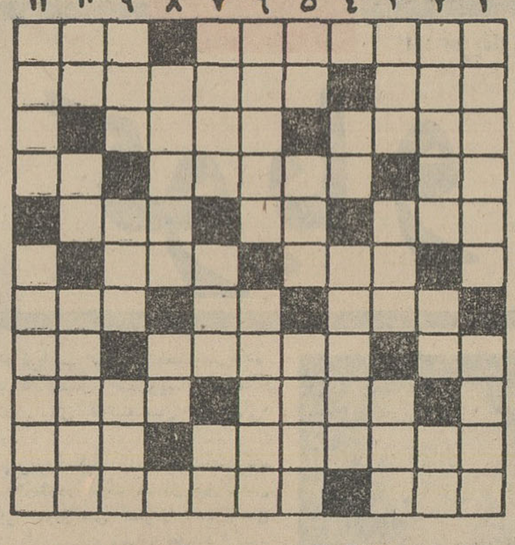

افقی : ١- از آهنگسازان معاصر آلمانی که نغمه‌های‌ناهنجار فراوان دارد ٢- استخوانش بلندترین است - هرگز - از عشاق گیسو ٣ - چهره‌آرائی نمایشی - روزگاری بر سرتاسر جهان فرمانروای مطلق‌العنان بود ٤- حرف ندا - بجای راه‌رفتن ورجه ورجه می‌کند - حکمران وفرمانروا ٥- ازشهرهای مصر قدیم - عاقبت می‌سپارند ٦- صاحب دو دیده روشن - زمانی از مقتدرترین کشورهای اروپا بشمار میرفت ٧- دشمن ملخ - قهرمان‌کتاب‌رستم قرن بیست ودوم او راهم زنده میکند ٨- برج‌کج ! - سازمان مرموز و مقتدری‌که هرچند وقت یکبار به‌مناسبتی اسمش برسر زبانها می‌افتد -هوا زیرآب ٩- از سلسله جبالهای آسیا -آدم‌کش ١٠- علامت خستگی - ازپرندگان کوچك - منطقه‌ای درهندوستان ١١- اسم قدیم دستگاهی‌که دراین ایام کارش بسیار است .

عمودی : ١- از وسایل رسم و هندسه - اکنون در راه‌دانش وبهداشت کار می‌کند ٢- خروس‌جنگی - شاعر و نویسنده خوش ذوق و عاشق‌پیشه انگلیسی ٣-گوارا - درقدیم کارش‌نویسندگی بود ٤- بیماری مانده - نوعی آواز در اپرا ٥- رمق - به معنی سرزمینها نیز آمده است - رشته‌کوههائی دراروپا ٦- بلائی‌که بالاخره سرپوست در می‌آورند - خط آتش زمینی ٧- شهر - گذشته و طی شده - وقتی بیاید همه را دربر میگیرد٨- درماجرای اتللو آتشی برپا کرد - درجریان داد و ستد ٩- بنیه وقوت درست‌وحسابی ندارد - بجا آوردن ١٠-اگر میوه باشد دوماه دیگر می آید ولی همینطوریش را بالا می اندازند - از رقصهای اختصاصی کاباره مولن روژ پاریس ١١- شهری در مغرب ایران - چند سال پیش مال دل مطرب به‌گل نشسته بود!

حل جدول شماره ٣٤١٦

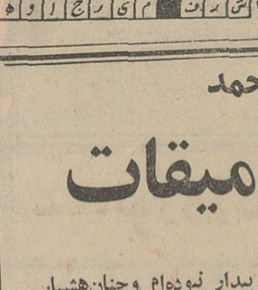

جلال آل احمد

خسی در میقات

سفرنامه

* و من هیچ شبی چنان بیدار نبوده‌ام وچنان‌هشیار به هیچی . زیر سقف آن آسمان و آن ابدیت ، هرچه شعرکه از برداشتم خواندم - به زمزمه‌ای برای خویش- وهرچه دقیق‌ترکه توانستم درخود نگریستم تا سپیده‌دمید. و دیدم‌که تنها «خسی» است وبه «میقات» آمده است ونه «کسی» وبه «میعادی» . و دیدم‌که «وقت» ابدیت است یعنی اقیانوس زمان . و «میقات» درهرلحظه‌ای . و هرجا . وتنها باخویش . چراکه «میعاد» جای دیدار تست با دیگری . اما «میقات» زمان همان دیدار است و تنها با«خویشتن» .

انتشارات نیل

چهارراه مخبرالدوله - تهران- تلفن ٣٠٤١٢٨

آ- ٥٠٦٢٨

بهترین عیدی برای کودکان عزیز شما

« ده‌جلد کتاب دریك بسته‌بندی زیبا فقط ١٠ تومان »

از سری کتابهای (داستانهای شیرین طلائی) که مورد تائید و تشویق « شورای کتاب کودك» قرارگرفته . کتابهای « همایون - شیپور - گلی - تکه‌یخ بلورین - شیطان - دختر یگناه - سه‌پسر زرنگ - گل قرنفل - موهای طلائی - ماهپاره» که از لحاظ چاپ وزیبائی تصاویر و پشت‌جلد رنگین و انتخاب موضوع نسبت بسایر کتابهای کودکان امتیاز زیادی دارد و بخصوص نتیجه‌ای که از خواندن هریك از این داستانها برای کودك حاصل میگردد در آخرکتاب ذکر شده بطوریکه کودك باخواندن این داستانها به نکاتی‌که درپرورش قوای فکری و دماغی و روحی او موثر است (پشتکار - راستی - درستی - امانت - شجاعت و سعی‌و کوشش فائق‌شدن برمشکلات) واقف میگردد .

«داستانهای شیرین‌طلائی» را از مرکز انتشار «کانون معرفت» تهران - اول خیابان لاله‌زار تلفن ٣٢٤٣٧ و تمام فروشندگان معتبر کتاب درشهرستانها میتوانید تهیه نمائید

آ- ٥٠٥٢٢

مناسبترین هدیه نوروزی کتاب است وجای فروش بهترین کتابها کتابخانه ابن سینا - تهران

دوره کامل تاریخ عمومی عالم

تالیف آلبرماله مورخ شهیر فرانسوی

١- ملل شرق (یونان)	در ٢ جلد جیبی	٦٠ ریال
٢- تاریخ رم	در ٢ جلد جیبی	٦٠ ریال
٣- تاریخ قرن جدید	در ٢ جلد جیبی	٦٠ ریال
٤- تاریخ قرون وسطی	در ٢ جلد جیبی	٦٠ ریال
٥- تاریخ قرن هیجدهم وانقلاب کبیر فرانسه	در ٣ جلد	٩٠ ریال
٦- تاریخ قرن نوزدهم ومعاصر	در ٤ جلد	١٢٠ ریال

وازتالیفات ژاك پیرن ترجمه‌آقای مهندس رضامشایخی ١٨٠ ریال

جریانهای بزرك تاریخ معاصر ازمعاهده ورسای تاعصر اتحادیه‌های بزرك در ٦ جلد ١٨٠ ریال

١- عهدنامه ورسای ٢- عصر جدیدی درتاریخ ٣- جنك دوم جهانی ٤- تشکیل بلوك شوروی ٥- نهضت استقلال طلبی آسیا وافریقا ٦- عصر اتحادیه‌های بزرك.

میدان مخبرالدوله کتابخانه ابن سینا تلفن : ٣٦٥٦٢

بهترین عیدی
برای صاحبان ذوق

سیمای شاعران

شرح‌حال ونمونه آثار ٢٠٢ شاعر نامی
تالیف : صابر کرمانی
با چاپ و کاغذ ممتاز و جلد سلوفنی ٢٠٠ ریال
مرکز انتشار-خیابان شاه‌آباد.شرکت‌نسبی‌اقبال

١-٢ آ-٥٠٥٨

روش نوین آموزش زبان آلمانی پیش خود

مکالمات روزمره آلمانی

باتلفظ کامل

راهنمای تحصیل -راهنمای سفر -گرامر مورد احتیاج تالیف دکتر نصراله حریریان -چاپ‌دوم منتشر گردید

موسسه انتشارات امیر کبیر

گروه فرهنگی آزمون

برای کلاسهای کنکور وتقویتی ششم در مواد ریاضی- فیزیك - شیمی- طبیعی- زبان ودروس دیگر اسم نویسی میکند . کلاسهای فوق‌از شانزدهم‌فروردین‌ماه دایرخواهدبود

نشانی: میدان ثریا، خیابان کاوه -دبیرستان‌رهنمون

تلفن ٧٦٣٤٥٨ ١-٣ آ-٣٤٨٤١

درایام عید

سینه‌راما

را فراموش نفرمائید

کلاسهای پروفیشنسی انگلیسی

در

کانون آموزش زبان (ترم‌بهاره)

برای‌آنانکه علاقمند بگرفتن درجه (پروفیشنسی) یا(تافل) درزبان‌انگلیسی هستندوهمچنین برای‌آنهائیکه بخواهند انگلیسی رابطور کامل فراگیرند کلاسهائی درمحل‌کانون آموزش برپاست . این کلاسها صرفا توسط استادان خارجی تدریس میشود .

ثبت نام برای ترم‌بهاره صبحها از ٨ر٣٠ تا ١٢

عصرها از ٤ تا ٧ر٣٠

نشانی‌خیابان پهلوی - بالاتراز تخت‌جمشید-شماره ١٦٩ تلفن کانون ٤٢٧٩٧

دانشگاه پنسیلوانیا در رشته های ادبیات زبان و هنر وهمچنین تاریخ علوم اجتماعی ثبت‌نام میکنند .

محل ثبت نام انجمن ایران وامریکا عباس‌آباد -١-

آگهی بقبولشدگان امتحانات ورودی استخدام وزارت دارائی

بدین‌وسیله باطلاع‌بانوان وآقایان لیسانسیه های مشروحه زیرکه در امتحانات ورودی استخدام وزارت دارائی قبول‌شده‌و مدارك لازمه‌را تکمیل‌نموده ویااصولا مراجعه‌ای ننموده‌اندمیرساند که از تاریخ نشراین آگهی تاآخراسفند ماه ١٣٤٥ چنانچه برای روشن نمودن وضع استخدامی خود مراجعه‌ای ننمایندعدم مراجعه آنان درحکم انصراف از استخدام تلقی و به جای آنان از افراد ذخیره استفاده خواهدشد.

(افرادی که مدارك استخدامی آنهاتکمیل شده و مراجعه نکرده‌اند)

١- آقای ثریمان‌جلالی
٢- آقای عباس حائری
٣- آقای سید مهدی میردانش
٤- آقای جهانگیر مرفه
٥- آقای حسین‌باختری
٦- آقای سیدکمال حسینی میگونی
٧- آقای سعید میرصدرائی
٨- آقای جهانگیرفرشید
٩- آقای منوچهر احترامی
١٠- آقای ابراهیم تربنی
١١- آقای عبدالحمید رویائی

افرادی که مدارك استخدامی آنان ناقص ومراجعه‌ننموده‌اند

١- خانم صفیه جاویدان
٢- فرخ‌لقارئیس‌دانا
٣- خانم طاوس حیدری
٤- خانم پروین ندیمی
٥- آقای علی اردبیلی
٦- آقای کیومرث باغبان پورشکری
٧- آقای قلی‌رادان
٨- آقای لطف باقری هجرودی
٩- آقای محمدرضا توحیدی مهرانی الف ١٠٥٥٣

١-٢ آ-٥٠٥٨٢ مدیرکل کارگزینی وزارت‌دارائی .

آخرین تلاشهای بشر درنبرد علیه سرطان

در یک قدمی کشف داروی سرطان!

توفیق یك پزشك آلمانی در نبرد علیه سرطان

سپاه عظیم محققین وپزشکانی ، که از سالیان دراز به مبارزه علیه بیماری سرطان برخاسته‌اند، مدتیست که بدو دسته تقسیم شده‌اند : یك دسته معتقداست، که باید به آخرین اسرار این بیماری واقف شد تابتوان به درمان آن پرداخت . دسته‌ی دیگر تمام تلاش خود را متوجه کشف داروئی میسازد ، که بتواندبهر حال سرطان را نابود کند . دسته‌ی دوم تاکید مینماید ، که داروی بسیاری از بیماری ها قبل از شناسائی کامل همه کیفیت های آنها کشف شده و بنابراین احتیاجی نیست ، که برای داروی سرطان در انتظار شناسائی همه اسرار آن بود .

برجسته‌ترین نماینده دسته‌ی دوم دکتر کراهه استاد رشته پزشکی در دوسلدورف میباشد، که شخصا یك لابراتوار تحقیقاتی سرطان بوجود آورده است میلیونها سلول سرطانی ، که‌از انواع بیماران سرطانی گرفته شده‌اند ، با کمك ۳۰۰ ماده‌ی مختلف تغذیه در لابراتوار نام برده در حالت فعالیت نگاه‌داشته میشوند . تابحال لابراتوار های دیگر قادر بودند ، که از هریك هزار سلول سرطانی فقط یکی را در قید حیات و فعالیت نگاه دارند ، در حالی که با شیوه جدید در لابراتوار دکتر کراهه هشتاد در صد آنها به بقای‌فعاله ادامه میدهند .

در نتیجه مقدور گشته‌است ، که اثرات دارو ها و مواد شیمیائی گوناگون بروی تعداد خیلی زیادی ازسلولهای‌سرطانی آزمایش شوند . بطور کلی و اصولی باید یادآور شد ، که تقریبا هر بیماری سرطانی‌دارای شخصیت و کیفیت خاصی می باشد ، آنگونه که یك دارو در بعضی از سلولهای سرطانی موثر واقع میشود ولی در انواع دیگر بکلی بدون اثر میماند مساعی دکترکراهه و همکاران‌او اکنون متمرکز بروی کشف‌داروی همه جانبه‌ای است ، که درهمه‌ی اقسام سرطان موثر واقع گردد. همینکه‌طی‌آزمایش‌های‌لابراتواری یك خصلت مشترك بین انواع سرطان آشکار و مسلم گردد ، دیگر ساختن‌چنین داروی ضد سرطان همه جانبه مسئله‌ای نخواهد بود و مبارزه با سرطان وارد مرحله نهائی میشود. دکتر کراهه در این هفته اعلام داشت ، که به عقیده وی بشر هیچگاه به کشف داروی سرطان باندازه امروز نزدیك نبوده و تا توفیق کامل گامی بیش نمانده است . دراثر آزمایش های‌انجام شده در لابراتوار نامبرده از «خصلت مشترك » بین انواع سرطان تا حدود زیادی پرده برداشته شده است .

آسیائی یا اروپائی

پس از نمایش مد لباس کفش ، جواهر اینك پاریس نمایش آرایش های جدید مورا به طالبان عرضه کرده است دراین عکس چند نمونه از آرایش جدید مو را که موردتوجه زنان پاریسی قرار گرفته و از طرف سندیکای آرایش گران تهیه شده مشاهده میکنید . دو نفر جلو آرایش موی زنان اروپائی و دو نفرایستاده‌آرایش موی زنان آسیائی را نشان می دهند .

عکس از : خبرگزاری‌فرانسه

پابپای آنچه در جهان میگذرد

* «خرده» خوری کنید تاچاق نشوید

تعجب نکنید : کسانیکه چندین بارغذامیخورند کمتر احتمال دارد که چاق شوندوباین کابوس بشر قرن حاضر مبتلا گردند .

در چکسلواکی تجربه‌ئی دراین زمینه انجام شده‌است: مدت یکسال دویست نفر جوان بسه گروه تقسیم شدندوهر نفر روزانه سه‌هزار کالری انرژی غذائی‌داشتند . گروه اول این مقدار کالری ۲٤ ساعته را در سه‌وعده غذا دریافت میداشتند ، گروه دوم در پنج وعده غذا و گروه سوم درهفت وعده‌غذا. بعدازپایان‌یکسال معلوم شد که گروه اول بیشتر چاق‌شده‌اند و گروه سوم کمتر بهمین جهت معلوم میشود که اگر غذا بمقدار کم وبدفعات زیادمصرف شود باعث چاقی نخواهد شد .

* هتل پیچ ومهره‌ئی

یك هتل نه‌طبقه‌راباصدوپنجاه اطاق بسیار شیك ،یك رستوران ویك‌مرکز تجارتی بایك کشتی باسپانیاآورده‌اند. بدین ترتیب که قطعات مجزای این هتل را درانگلستان ساخته‌اند و بعد آنها را در یکی از سواحل اسپانیا بهم پیچ‌ومهره میکنند . علت ابداع این روش کمبود کارگران ماهر در اسپانیاست و مبتکر این سبك جالب هم یك کارخانه انگلیسی است .

* شکست انسان در برابر حیوانات

افراد بشر ازهرجهت‌بخود مینازند . اما بدنیست باین حقایق توجه کنند:

ـ گانگورو براحتی رکورد پرش ارتفاع وپرش طول بهترین قهرمانان را که بترتیب ۲٤و۱۳متر ست میشکند .

ـ خوك دریائی باسرعت ٤۰ کیلومتر در ساعت شنا میکند یعنی سریعتر از تندروترین کشتیها .

ـ پستانداران «آبزی» میتوانند بیش از یکساعت‌در عمق ۹۰۰ متری آب بدون استفاده از اکسیژن هوازنده بمانندواز همه عجیب‌تر پرندگانی هستند که درارتفاع۹۰۰۰ متری پرواز میکنند . ولی نباید فراموش کردکه سرعت هیچ‌پرندئی بیش از دویست کیلومتر در ساعت نیست.

* آب قابل ارتجاع

یك دانشجوی جوان‌کانادائی توانسته «آب قابل‌ارتجاع» تهیه کند که سربالا هم میرود و میشود آنرا قیچی کرد.

این دانشجو درحین انجام آزمایشهای مختلف بطور تصادفی مخلوطی از ۹۹درصد آب‌و۱درصد اکسید پولی‌اتیلن تهیه کرد . (اکسیدپلی‌اتیلن پودریست که در رنگسازی و در فیکساتورهای مومورد استفاده قرارمیگیرد). نتیجه عجیب بود . وقتی دانشجوی مزبور ظرف‌محتوی این مخلوط را سرازیر کرد آب بطور عادی جاری شد.ولی وقتی «پارچ» محتوی آنرا روی میز گذاشت جریان آب‌از ته‌پارچ بطرف دهانه آن و بروی میز ادامه یافت و هنگامی که رشته آب قابل ارتجاع را قیچی کرد جریان قطع‌شد.

سرویس علمی خبرگزاری‌فرانسه

۴۰ میلیارد تن گاز کربنیك!

* گیاهان جهان سالیانه چهل میلیارد تن گاز کربنیك را مورد فعل وانفعال شیمیائی قرار میدهند

عبور از پنج قاره

بزرگترین کارخانه دنیا آنست‌که هر سال ٤۰ میلیارد گاز کربنیك را مورد فعل و انفعال شیمیائی قرار داده ، از آن زغال ، قند ، نشاسته و پروتئین میسازد .

این کارخانه « نباتات » روی‌زمین است ، و عامل فعال این فعل‌وانفعالات «کلروپلاست » برك گیاهانست .

دانشمندان آمریکائی با جدا کردن آن «رآکتور » ایدآل برای نجات بشر از چنك گرسنگی را یافته‌اند .

زندگی تمام موجودات زنده‌بستگی بیك سلسله اعمال شیمیائی دارد که طی آنها موادی ساخته و موادی‌تجزیه میشوند و مهمترین عناصری که در این واکنشها شرکت دارند ئیدوژن و کربن است .

در گیاهان تبدیل کربن بموادغذائی بکمك کلروپلاستها صورت میگیرد که از انرژی خورشید مدد میگیرند .

گیاهان برای اینکار ـ یعنی‌ساختن مواد غذائی از کربن ـ احتیاج بگاز کربنیك دارند و این گاز را از هوا جذب میکنند و دانشمندان حساب کرده‌اند که گیاهان روی زمین سالی ٤۰ میلیارد تن گاز کربنیك از جو جذب مینمایند و البته در حین‌تنفس مقدار زیادی از آنرا پس میدهند .

دانشمندان آمریکائی بعد ازتحقیقات بسیار زیاد دریافتند که بوسیله‌کلرو پلاستها میتوان مقدار عظیمی پروتئین نشاسته و ... تهیه کرد

اما جداکردن کلروپلاست کار ساده‌ئی نیست چون غشاءظریف‌آن‌باکوچکترین بی‌احتیاطی از بین میرود . در سال ۱۹٥٤ پروفسور « آرمون »وهمکارانش قدری کلروپلاست جدا کرده و در مخلوطی از آب و ایندریدکربنیك قرار دادند ، این عناصر نیز آب راتجزیه کردند و نشاسته و پروتئین ساختند.

اگر تجربه دانشمندان آمریکائی‌به نتایج قطعی برسد و آنها بتوانندعمال شیمیائی کلرو پلاستها را کنترل‌کنند قادر خواهند بود که آنها را بساختن مقدار بیشتری مواد سفیده‌ئی(پروتئین) وادارند و بدین ترتیب مشکل تغذیه انسان‌را به‌برطرف‌شدن نزدیك‌نمایند.

البته شك نیست که در این راه تدریجا موفقیت بدست خواهد آمد و بهرحال نتایج این موفقیت در زمینه مبارزه با گرسنگی چشم گیرست .

سیانس اوی.

در سال ۲۰۰۰ زن هیچکاری ندارد !

پیشرفتهای علمی شگفت‌انگیزی که در سالهای اخیر نصیب دانشمندان شده است تحولات شگرفی در زندگی بشر بوجودآورده است . به تدریج که دامنه پیشرفت های علمی گسترش‌می‌یابدتحولات در شئون زندگی نیز عمیق‌تر میشود. باین‌ترتیب کارشناسان پیش‌بینی کرده‌اند که درسال ۲۰۰۰ وضع زندگی در روی کره زمین بکلی دگرگون خواهد شد .

دکتر « گلن سیبورك» ، رئیس کمیسیون انرژی اتمی آمریکا اخیرا ضمن اشاره‌به این مطلب پیش‌بینی کرده است که در سال۲۰۰۰میلادی مغزهای الکترونیکی غذای خانوادگی را از روی اصول علمی تعیین خواهند کرد.

پس از آنکه نوع غذا توسط آدم‌های مصنوعی تعیین گردید خوراك مورد نیاز درآشپزخانه های خودکار پخته میشود .

درسال ۲۰۰۰ آموزش و پرورش آتقدردراجتماع‌توسعه پیدامیکند که مادران‌خانواده ها میتوانند در دانشگاهها در هررشته‌ای که مایل باشندبه تحصیل به‌پردازند ونگهداری کودکان خودرا بمراکز مخصوصی که درخودداشته‌ها تاسیس میشود واگذار کنند .

زن سال ۲۰۰۰ لباسی که از الیاف مصنوعی بافته‌میشود می‌پوشد و در خانه دست به سیاه و سفید نمی‌زند ، زیرا تمام کارها بدست ماشین‌های الکترونیك انجام میشود.

فیگارو

حسابدار درکیف خانم وجیب آقا.

یک فیلم ازمولن روژ

میلیونرهای گرسنه

بیك ایمافوردی کتایون

کاهی کسروی . قدکچیان

مقبلی . عدیلی . حسین‌غفاری

یدی . جلالی . رفیع

بایژمندی شهرام و شهلا

کارگردان . اسمعیل ریاحی

شهره

هنرپیشه بلوروطبیعی جدید

درایام عید

سینه‌راما

را فراموش نفرمائید

قابل‌توجه فارغ‌التحصیلان دانشکده کشاورزی اهواز

بدینوسیله باطلاع فارغ‌التحصیلان سنوات ۱۳۳۷ لغایت۱۳٤٥ که تابحال دانشنامه خودرا دریافت ننموده‌اند میرساند که ازتاریخ ۲۹ر۱۲ر٤٥ تا ۱۲ر۱ر٤٦ میتوانند با در دست داشتن‌گواهینامه موقت شخصا باداره بنیاد خاور نزدیك درتهران خیابان ثریا ـ شماره ۱٦۹ مراجعه و دانشنامه خودرا دریافت‌دارند. پس‌از انقضاء مدت مذکور فارغ‌التحصیلان جهت دریافت دانشنامه میتوانند به اداره آموزش دانشکده مراجعه نمایند .

رئیس دانشکده کشاورزی اهواز ـ دکتر هندرسون

گیسوی

کوماچی

صد در صد طبیعی

KOMACHI

100% human hair

ساخت بزرگترین کارخانه ژاپن صادر کننده‌گیسو به کشور های دنیا

گیسوی کوماچی

* صددرصد طبیعی‌ازموی انسان
* با فرم و بافت منحصر بفرد
* بلند ـ متوسط ـ کوتاه با رنك های جالب
* مورد استفاده هنر ـ پیشگان‌هالیوودوسایر کشورها
* قابل شستشو ـ فرم‌دادن و رنك نمودن مانند گیسوی خود شما
* با قیمت غیر قابل‌رقابت

خانم هائی که‌مدتی دریکی از کشورهای اروپا و آمریکا بوده‌اند از شهرت و محبوبیت گیسوی کوماچی‌اطلاع کامل‌دارند

نماینده‌انحصاری :شرکت پاپیتال خیابان شاه پاساژ آلمونیوم‌طبقه۱۱ تلفن٦٥۲٤۲

نمایندگان فروش در تهران : فروشگاه‌ژان اول منوچهری‌تلفن ۳۰۲۹٤۲ وتالار شهرزاد ـ پیچ شمیران

نمایندگان شهرستان ها : آبادان ستاره آبی ، مشهد فروشگاه ونوس و کرمانشاه فروشگاه پروین .

گام

از امشب در سینماهای رویال

سعدی ـ آسیا ـ ناتالی

از فردا صبح در

سینما کسری

فقط پنج روز

چهارمین برنامه فستیوال «فدریکو فلینی»

هشت‌ونیم

بزبان اصلی باپیش گفتار فارسی

باشرکت: مارچلوماسترویانی کلودیا کاردیناله

شروع سئانسها ۱۱ صبح ۳ـ٦ـ۹ بعداز ظهر

برنامه نوروز

چگونه میتوان یك میلیون دلار دزدید

باشرکت : ادری هپبورن پیتراوتول

از امشب در سینماهای متروپل

سانترال ـ نیاگارا ـ تاج

متل قو

خوشترین تعطیلات سیزده سال را بابهترین سرگرمیها درمتل‌قوبگذرانید برای رزرو به ٦٤٤٤۹ مراجعه فرمائید

بازار تره‌بار و میوه‌شب عید

اطلاعات اقتصادی

*در ظرف یکی دو روز اخیر بیست کامیون پیاز از اصفهان و تبریز به تهران حمل شده‌است .

باورود این پیاز ها و تثبیت قیمت آن از طرف شرکت تعاونی و توزیع بارفروشان تهران پیاز مورد مصرف اهالی تهران تانیمه اول فروردین ماه تامین گردید.

یکی از علل حمل تمام پیازهای موجود کشور به تهران مربوط به تولید محصول پیازچه می‌باشد .

ظرف یکی دو روز اخیر مقدار معتنابهی پیازچه از قم واطراف تهران بمیادین حمل شده که بازار پیازرا از بحران نجات خواهد داد.

* قیمت‌ها

انواع سبزیجات و میوه برای مصرف شب عید به تهران حمل شده‌است و قیمت بعضی از آن ها از جمله نعناو ترخون تابیش از نصف کاهش یافت.

بازار سبزیجا ت رونق فراوانی گرفته و مردم برای خرید مراجعه بیشتر می‌کنند ، قیمت سبزی پلو هر سه کیلو ۱۵ ریال در میادین بفروش میرسد و قیمت کالاهای دیگر بدین شرح است:

تره «اهوازی» کیلوئی ۱۲ ریال وتره اطراف تهران کیلوئی ۱۰ ریال ، جعفری اطراف تهران کیلوئی ۱۰ ریال ، پیازچه قمی کیلوئی ۷ ریال ، اسفناج دور شهر کیلوئی ۳ ریال ، شنبلیله دور شهر کیلوئی ۴ ریال ، شاهی کیلوئی ۲٫۵ ریال، تره فرنگی دسته‌ای ۴ ریال ، کرفس متوسط دانه‌ای نیم ریال وکرفس مرغوب دانه‌ای ۱٫۵ ریال ، کلم کیلوئی ۱۲ ریال ، نعناء اطراف تهران که کیلوئی ۵۰ ریال به فروش میرسید بعلت حمل نعنای اهواز ، تقلیل قیمت پیدا کرد و قیمت آن به کیلوئی ۲۰ ریال (اهوازی کیلوئی ۱۵ ریال) عرضه گردید ، ترخون اطراف تهران کیلوئی ۲۵ ریال ، تربچه «ساری» کیلوئی ۱۰ ریال وتربچه «رشت» کیلوئی ۸ ریال قیمت دارد .

* باقلا سبز آمد

گوجه‌فرنگی «بندر عباس» جدا شده مرغوب کیلوئی ۴۵ ریال و درهم‌هر سه کیلو ۴۰ ریال، شلغم امریکائی کیلوئی ۶ تا ۷ ریال ، شلغم رسمی کیلوئی ۴ ریال ، نخود فرنگی رسمی کیلوئی ۴۰ ریال ودرجه یك آن کیلوئی ۴۵ ریال ، نخود فرنگی «اتابکی» کیلوئی ۵۰ تا ۵۵ ریال ، کاهوی سالادی «رشتی» کیلوئی ۱۲ ریال وکاهوی رسمی کیلوئی ۴ ریال

امروز مقادیری باقلای سبز از دزفول وشیراز به تهران حمل شد و در میادین کیلوئی ۱۵ تا ۲۵ ریال به فروش میرسید ، سیب زمینی استانبولی سه نوع در میدان عرضه می شود بقیمت های ۱۵ و ۱۸ و ۲۰ ریال ، سیب زمینی پشندی اعلاء درجه یك کیلوئی ۱۲ تا ۱۴ ریال ، در هم کیلوئی ۱۰ ریال بفروش میرسد . پیاز در تمام میادین (توسط شرکت تعاون و توزیع) هر سه کیلو ۷۰ ریال در بسته های نایلونی و خرده‌فروشی آن هر سه کیلو ۸۰ ریال در ۲۵ شعبه شرکت تعاون و توزیع تهران بفروش میرسد.

* اعلان قیمت

امروز در میادین ، تابلو هائی نصب شده بود که قیمت پرتقال و پیاز را معلوم و مشخص گردانیده واین قیمت ها تا شب عید تثبیت گردیده‌است.

قیمت انار صندوقی «ساوه» ، هر کیلو ۱۶ تا ۱۷ ریال در میدان عمده فروشی می شود ونیز مقدار بسیار زیادی سیب از مشهد به تهران حمل شده و قیمت آن بدین شرح است:

سیب درجه یك کیلوئی ۴۵ ریال درجه دو کیلوئی ۳۵ ریال و درجه سه کیلوئی ۲۵ ریال

مقداری سیب از ارنگه نیز به تهران حمل شده‌است .

سیب در خرده فروشی ها و مغازه ها درجه یك ۵۵ تا ۶۰ ریال ودرجه دو ۴۵ تا ۴۰ ریال و درجه سه ۳۰ تا ۳۵ ریال عرضه می شود .

مقداری پرتقال نیز اخیرا از شمیران به تهران رسیده که در شرکت تعاون و توزیع هر کیلو ۳۰ ریال به فروش می‌رسد.

قیمت طلا و ارز در بازار تهران

طلا	ارزش بریال	ارز	ارزش بریال
پهلوی	۷۳۵	دلار آمریکائی حواله	۷۷٫۷۵
نیم پهلوی	۳۷۰	پوند انگلیسی (لیره) حواله	۷۶٫۵۰
ربع پهلوی	۱۹۰	فرانك فرانسه	۲۱۹
شمش‌طلا هرمثقال	۴۱۷٫۸۰	فرانك سویس	۲۱۶
پانزده‌مثقالی قدیم	۱۶۰۰	مارك آلمان غربی	۱۵٫۸۰
ده‌مثقالی قدیم	۸۵۰	هزارلیر ایتالیا	۱۷٫۸۰
پنج‌مثقالی قدیم	۴۳۰	لیره ترك اسکناس بزرك	۱۹٫۲۵
یك‌تومانی مسکوك قدیم	۱۴۵	لیره ترك اسکناس کوچك	۱۲۶
زرع قدیم	۷۷۰	صدروپیه پاکستان	۶٫۲۵
لیره عثمانی قدیم	۷۰۰	دینار کویتی	۶٫۲۵
ادوارد	۷۰۰	دینار عراقی	۹۰۰
بیست‌دلاری مکزیك	۳۷۰۰		۲۱۲
دلار مکزیکی قدیم	۴۵۵۰		۱۹۷

خلاصه‌های اقتصادی

* بازار اصفهان

بازار تجارتی اصفهان در هفته قبل تغییر عمده‌ای نداشت و روی اقلام اجناس تجارتی نوسانی دیده نشد .

بازار معاملات انواع کتیرای مفتولی و خرمنی ـ بازار آهن آلات ـ انواع پشم ـ چای داخله و خارجه رونق داشت معاملات تجارتی انواع خشکبار ـ انواع قماش نخی محصول کارخانجات داخلی ـ انواع فلزات ـ جریان عادی داشت

* شاخص هزینه زندگی

شاخص هزینه زندگی یازده ماهه امسال افزایش یافت ، ترقی نسبی ارزش سبزی ـ میوه ـ برنج ـ حبوبات ـ اتاقه منزل عامل اصلی درصد افزایش شاخص هزینه زندگی بوده است .

ولی در طی ایندوره فراورده های لبنی (لبنیات و تخم مرغ) رویهم ۴ درصد کاهش داشت .

* تقلیل قیمت تریکو

بمناسبت پایان فصل سرما و تقلیل کار بافندگان تریکو و پشمی و آغاز تهیه محصولات بهاره مصرف کرك وارداتی تقلیل یافته و بهمین علت کرك در بازار آزاد تهران هر کیلو ۵۰ ریال تقلیل یافته است .

* شعبه بانك رهنی

بانك رهنی ایران شعبه جدیدی در تهران افتتاح میکند این شعبه در خیابان شوش میدان زاهدی دایر خواهد شد و از روز یکشنبه فعالیت بانکی خودرا آغاز خواهد کرد

این شعبه باین جهت دایر میشود که حتی‌المقدور از هجوم اهالی جنوب شهر بمرکز بانك کاسته شود .

* تقلیل صادرات

صادرات کشور در نیمه اول اسفند ماه ۱۳۴۵ به ۶۶۸۴۰۳۰۰۰ ریال رسیده که نسبت بمدت مشابه سال گذشته ۳۷۷۰۰۰۰۰۰ ریال کاهش داشته‌است

گزارش دفتر آمار وزارت دارائی حاکی است پنبه و فرش که دو عامل عمده صادرات کشور را تشکیل میدهند به ترتیب به بیشتر از نصف تقلیل یافته است .

توجه

مسافرین محترم خیالتان راحت باشد چون هتل ایران دز افتتاح گردید و آسایش شما را از هرحیث تضمین مینماید .

دزفول ـ هتل ایران دز

موتورسیکلت رویال انفیلد
Royal Enfield
برنده مدال طلا در مسابقات جهانی
شرکت تجارتی ایران و انگلیس ـ جاده قدیم شمیران
مقابل خیابان آمل ـ تلفن ۷۰۸۸۹ و ۷۲۰۰۳

فروشگاه جهبه دار
عیدی میدهد
لاستیك اتومبیل
هرحلقه ۱۰۰ تومان
تلفن ۶۱۱۰۰۲

لوله های چدنی سانتریفوژه
بقطرهای ۸۰ الی ۷۰۰ میلیمتر با انضمام لوازم مربوطه طبق استاندارد بین المللی ISO
برای آب تحت فشار لوله کشی شهرها
لوله های فاضل آب چدنی سانتریفوژه
با لوازم مربوطه
به قطرهای ۸۰ الی ۵۰۰ میلیمتر
ساخت کارخانجات
شرکت سهامی لوله و ماشین سازی ایران
در موقع خرید لوله های فاضل آب بعلامت MI داخل دهانه آنها توجه فرمایند
دفتر مرکزی شرکت سهامی لوله و ماشین سازی
ایران : جاده تهران پرس ـ اول خیابان مینو
تلفن های ۷۸۱۴۴۱ ، ۴۲

در ایام عید
سینه‌راما
را فراموش نفرمائید

جرثقیل های متحرك چرخ لاستیکی
دماگ
DEMAG
شرکت سهامی پامیر
مرکز: خیابان ایرانشهر ۳۲ تلفن‌های ۴۹۹۴۳ ـ ۴۸۱۰۱
نشانی جدید فروشگاه فولاد ماراتن وجرثقیلها .
خیابان سیروس پلاك ۴۹۷ و ۴۹۹ و ۵۰۱ جنب کارخانه اتحاد تلفن ۵۱۳۸۶

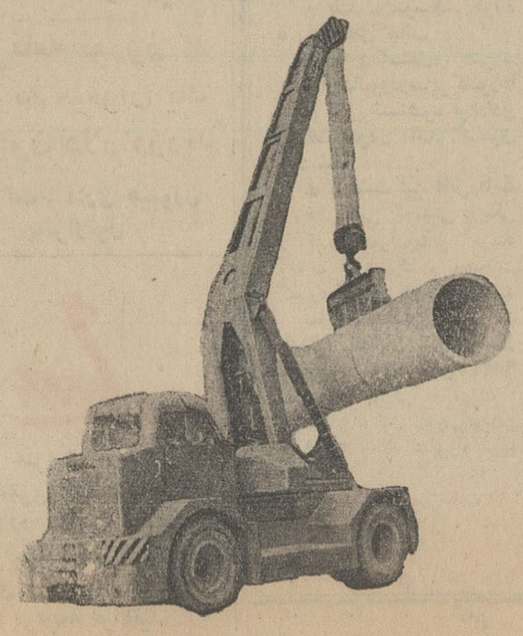

بقلم دکتر مهدی بهره‌مند

آثار ونتایج فروش ارز

انتشار آمارهای مربوط بارز مصرفی مسافرین که به حدود یکصد میلیون دلار بالغ میشود، موجب شده است که در مورد تصمیمات ارزی تازه‌ئی که در هفته پیش از جانب بانك مرکزی اتخاذ شد سوء تفاهماتی بوجود بیاید و بعضا این تصمیمات را عامه‌ئی برای افزایش مخارج ارزی و یا آنچنانکه این روزها بسیار شنیده میشود موجب «افراط» در مصرف ارز بدانند و یا حداقل آنرا معارض سیاست عمومی اقتصادی که صرفه‌جوئی در مصارف و مخارج ارزی است تلقی کنند . اما یك بررسی اجمالی نشان میدهد که آزاد گذاشتن فروش ارز از جانب بانك مرکزی ، بشکل و روشی که از هفته گذشته آغاز شده ، نه‌فقط موجب افزایش مصرف ارز نخواهد گشت بلکه عملا ذخائر ارزی را باحتمال زیاد افزایش خواهد بخشید .

توضیحا برای آندسته از خوانندگان عزیز که از تصمیمات اخیر بانك مرکزی اطلاع کافی ندارند باید بگوئیم که بانك مذکور پس از مطالعات چندماهه باین نتیجه رسید که بهر حال گروهی از مردم مملکت بعلت احتیاجات گوناگونی که دارند از قبیل وجود خویشان و بستگان و محصلین در کشور های خارج و یا احتیاج بخرید کتاب و مجلات ووسائلی از این نوع ، بمقادیر محدودی ارز که در هر مورد در حدود یك تا دو هزار تومان است نیازدارند واگر این احتیاجات از طریق رسمی تامین نشود ، بعلت آزاد بودن معاملات قاچاق ارز (که متاسفانه به‌آسانی نمیتوان جلوی آنرا گرفت) این گروه احتیاجات خود را ازبازار باصطلاح آزاد و یا سیاه تامین خواهد کرد و باین جهت بانك مرکزی چنین صلاح ندید که فروش ارز را برای چنین مصارفی (البته نوع مصارف تعیین نشده) آزاد بگذارد .

نتیجه آن است که احتیاج ارزی شما رفع شده و ضمنا ارز در اختیار خود شما قرار گرفته است . باین ترتیب می‌بینیم که درواقع اصطلاح فروش ارزی که در چند روزه اخیر ذکر افواه شایع شده و شاید بهمین علت موجب سوء تفاهمی گشته با آنچه که از چنین اصطلاحی میبایست به ذهن متبادر شود تطبیق نمی کند . زیرا خریدار در واقع ارز تحویل نمیگیرد بلکه تحویل گیرنده ارز کسی است که در ایران نیست و مراجعه کننده ببانك فقط رونوشت حواله و یا فقط رسیدی حاکی از صدور ارز بخارج دریافت مینماید .

نتیجه میگیریم که اگر شما عازم مسافرت بخارج باشید نمی‌توانید آنطور که بعضا گفته میشود در یك روز به چندین بانك مراجعه کنید و فرضا هزار دلار ارز و یا چك مسافرتی و یا اسکناس خریداری نمائید و با خود بخارج ببرید زیرا در مورد فروش ارز بمسافرین همان روش های قبلی برجاست و برای مسافرین به خودمیانه تا آنجاکه نویسنده بخاطر دارد از ۱۵۰ دلار بیشتر ارز فروخته نمیشود و برای مسافرین اروپا نیز اگر اشتباه نباشد در حدود چهارصد دلار ارز فروخته میشود نه بیش از آن . باتوجه به آنچه که گفتیم بین افزایش مسافرت وسیاست اخیر بانك مرکزی ارتباطی وجود ندارد و روشی که از جانب بانك مرکزی اتخاذ شده موجب آن خواهد شد که بانك های مجاز جانشین صراف ها و با بهتر بگوئیم قاچاقچیان ارز که بعضی از بانك ها نیز با ایشان همکاری دارند بشود . ممکن است گفته شود که باین ترتیب خارج کردن ارز از کشور بهر حال بجای خود باقی است باضافه آنکه تسهیلاتی نیز از جانب دولت فراهم گشته است و باین ترتیب کسانی که بخواهند خریدهائی از خارج داشته باشند و یا پولی برای خویشان وطرف های خود ارسال دارند برخلاف سابق که با نگرانی بصدور پول دست میزدند اینك میتوانند بدون دغدغه خاطر و از طریق بانك های مجاز هر قدر که میل داشته باشند پول بخارج بفرستند وباین ترتیب ذخائر ارزی مملکت دچار تلکث خواهد شد .

اما نگاه دیگری باثرات تصمیمات اخیر بانك مرکزی نشان میدهد که بر عکس آنچه که درباده امر بنظر میرسد این تصمیمات موجب افزایش ذخائر ارزی میشود و در این باره در شماره فردا بررسی خواهیم کرد .

نیازمندیها

استخدام

راننده بولدوزر ولودر

دونفر درجه یك و سابقه خوب برای تهران وحومه شرکت عمرانی لیما ـ قوام‌السلطنه شمالی پلاك ۱۰ تلفن ۴۶۳۵۵

آگهی استخدام

شرکت سهامی لبنیات پاك جهت توزیع محصولات خود احتیاج به پنج نفر فروشنده باشرائط زیر دارد :

۱ـ حداقل معلومات سیکل اول متوسطه .

۲ـ دارا بودن برك خاتمه خدمت یا معافی دائم .

۳ـ حداقل پنج سال سابقه فروشندگی .

۴ـ یکصد هزار ریال ضمانت ملکی یاشخص معتبر .

واجدین شرائط روز های ۲۴ و ۲۵ اسفند ماه از ساعت ۱ الی ۴ بعداز ظهر به کارخانه لبنیات پاك واقع در جاده قدیم کرج فلکه شیر اداره‌فروش مراجعه نمایند . تلفن ۳ ـ ۹۰۴۸۱

استخدام

هنرسرای عالی بیك نفر دکتر مهندس که در قسمت ماشین آلات کشاورزی و اتومکانیك موتور های دیزل بتواند تدریس نماید احتیاج دارد داوطلبان باید مستقیما به هنرسرای عالی واقع در نارمك مراجعه نمایند تا ترتیب مسابقه آنان داده شود .

هنرسرای عالی

Pour leur bureau d'Esfahan, les Ingénieurs Conseils SOGREAH recherchent un chef de bureau de dessin pour diriger une équipe de dessinateurs d'ouvrages de génie civil et d'irrigation. Connaissance du français ou de l'anglais indispensable. Envoyer curriculum vitae et photo à BP 843 Tehran.

سکرتر

شرکتی احتیاج به یك دوشیزه و یا بانوی جوان باحداقل تحصیلات دیپلم آشنا به ماشین نویسی فارسی بطور کامل و حسابداری بعنوان سکرتر برای تمام روز با حقوق مکفی استخدام مینماید واجدین شرائط با تلفن ـ ۶۹۵۵۶ تماس حاصل نمایند .

آگهی استخدام

به پنج نفر جوان با معلومات سیکل اول متوسطه که سن آنها بین ۲۵ تا ۳۷ سال باشد ودارای گواهی نامه موتورسیکلت رانی و تااندازه‌ای وارد بامور فنی باشند مورد نیاز است . لطفا داوطلبان قبل از ظهر بین ساعات ۹ تا ۱۲ به شرکت سهامی ایران گاز ـ قسمت سرویس ـ واقع درشاهرضا میدان فردوسی مراجعه نمایند .

کلنیك پاتیزو جهت تکمیل

کادر خود یك زن و مرد وارددر امور تزریقات بطور تمام وقت استخدام مینماید تلفن ۶۵۹۶۱

کارگر برای کار باماشینهای

ابزار و کارگر قالب سازی نیازمندیم تلفن ۴۰۰۷۴ آ ـ ۳۴۸۷۱ ـ ۳

آگهی استخدام

هواپیمائی ملی ایران جهت تکمیل کادر متخصص فنی عده‌ای متخصص فنی و مکانیك هواپیما در رشته های بال و موتور ـ هیدرلیك ـ دستگاه های تهویه Trouble Shooting الکترونیك و برق طبق شرایط زیر استخدام مینماید .

۱ـ تابعیت ایران

۲ـ سن بیشتر از ۴۰ سال نباشد

۳ـ دارا بودن پایان نامه یا برك معافی از نظام .

۴ـ آشنائی بزبان انگلیسی

۵ـ حداقل تحصیلات دیپلم یا معادل آن .

۶ـ حداقل دوسال سابقه کار دریکی از رشته های فوق روی هواپیما های دی سی ۳ دی سی ۶ جت بوئینگ ۷۳۷ یا ۷۰۷

کسانی که دارای گواهی نامه (FAA) A and P باشند حق تقدم خواهند داشت

داوطلبان همه روزه از ساعت ۱۲ تا ۱۴ بجز روز های تعطیل با در دست داشتن دو قطعه عکس ۴×۶ سوابق تحصیل و مدارك خدمتی شعبه استخدام واقع در چهار راه مخبرالدوله کوچه بانك تجارت خارجی مراجعه فرمایند

۱ـ ۲۰ آ ـ ۲۷۸۴۰

گمشده

گواهی موقت لیسانس

اینجانب مفقود یابنده به تلفن ۲۸۱۳۰ اطلاع دهد . محمدعلی انصاریان

۱ـ ۳ آ ـ ۳۳۹۸۷

مفقود شده

گواهینامه موقت اینجانب عباس خالصی مفقود گردیده از یابنده تقاضا میشود به تلفن ۶۸۹۶۶ اطلاع دهند

۱ـ ۲ آ ـ ۵۰۹۹۰

گذرنامه اینجانب اسماعیل

شهرت کفاش صدقی فرزند حسین اهل رضائیه مقیم کویت صادره از تهران مفقود شده از یابنده تقاضا میشود به خیابان ناصرخسرو کوچه عربها مسافرخانه بازرگانان بدهد و مژدگانی دریافت دارد .

آ ـ ۳۵۰۹۳

آگهیهای متفرقه

موسسه نمبر فهیم

لاله‌زارنو پاساژ جنرال استیل

۱ـ ۷ آ ـ ۳۶۴

یکدستگاه موتوربرق کم دور

۳۰۰ تا ۳۰۰ کیلووات مرتب باقیمت ارزان خریداریم ازساعت ۱۲ تا ۱ تلفن ۶۱۳۰۱۶

۱ـ ۳ ۱ـ ۳۴۶۹۱

پرده دوزی ارجمند ۳۷۳۷۰

۱ـ ۳۶ آ ـ ۴۴۴

پیراهن میل ۳۱۶۹۶

تعویض یارچه میل ۳۱۶۹۶

پرده دوزی میل صادقی ۳۹۸۹۱

آ ـ ۱۸۹

معجزه چاپ

تمام قران مجید ۳۰۰ صفحه بضخامت فقط ۶ میلیمتر که بی‌ذره‌بین خوانده‌می شود برای عیدی هدیه ۳۰ ریال درهمه کتابفروشیهای معتبر

فروشگاه کفش ملی ارزان

جایزه میدهد بازار کفاشها

۱ـ ۶ آ ـ ۳۴۳۶۹

تانکر سازی لوپ

تانکر از ۵۰۰ تا ۵۰۰۰۰ لیتر موجود سفارشات ۴۸ ساعته تحویل میگردد خیابان فزوین سه‌راه آذری ۹۴۴۱۴

۱ـ ۲ آ ـ ۵۰۱۲۴

خرید لباس وکادوی عید

خودرا به‌قیمت ارزان ازبوتیك خیابان شادمان ابتیاع فرمائید تلفن ۷۵۵۸۲۱

۱ـ ۲ آ ـ ۴۵۳

شرکت سهامی صنعتی جنرال استخدام مینماید

۱ـ نقشه کش فنی که آشنائی کامل بزبان انگلیسی داشته باشد

۲ـ طراح قالب باسابقه

داوطلبان می توانند همه روزه به غیر از ایام تعطیل بدفتر شرکت واقع در کیلو متر ۸ جاده قدیم کرج مراجعه نمایند .

آ ـ ۵۰۹۸۸

آگهی استخدام

یکنفر ناظر خرید و دو نفر آشپز ایرانی و دو نفر کمك آشپز که از عهده خرید خواربار روزانه و تهیه ناهار کاملا مطبوع ۱۵۰ نفر کارمند برآیند استخدام میشوند طالبین در خیابان خیام ساختمان قو بکارگزینی شرکت مراجعه نمایند

۱ـ ۳ آ ـ ۵۰۷۵۴

چندنفر ویزیتور مرد

که در معرفی و فروش روغن موتور و گریس سابقه و آشنائی داشته ودارای تضمین باشند باحقوق مکفی استخدام میشوند .

تقاضای خودرا باذکر سابقه کار و میزان تحصیلات به آدرس تهران ـ صندوق پستی ۳۴۸ ارسال فرمائید .

۱ـ ۲ آ ـ ۴۸۷۵۸

یك دوشیزه یا بانوی

جوان جهت مطب دندان پزشکی برای بعداز ظهر ها استخدام میشود تلفن ۷۵۶۴۴۲

۱ـ ۳ آ ـ ۵۰۹

برای کار آموزی چاپ

سیملك اسکرین در آلمان یك نفر بانو یا دوشیزه نیازمندیم کسانیکه دارای سابقه نقاشی و طراحی بوده و بزبان آلمانی آشنائی داشته باشند حق تقدم خواهند داشت باصندوق پستی ۱۱۱۷ مکاتبه شود .

آ ـ ۵۰۸۱۰

سازمانهای فرهنگی و فنی

آموزشگاه زبانهای دنیا

با امتیاز رسمی وزارت آموزش و پرورش .

تدریس بوسیله ماشین آموزش

علاقمندان می توانند کلیه زبانهای خارجی را در مدت کوتاهی فراگیرند از داوطلبان دعوت میشود قبلا از کلاس های مدرن و مجهز بماشین‌های آموزش دیدن فرمایند و پس از دو جلسه حضور در کلاس بطور آزمایشی (رایگان) در صورت تمایل اقدام به ثبت نام نمایند .

آموزشگاه همه روزه از ساعت ۸ الی ۱۲ و بعد از ظهر ها از ۴ الی ۷ آماده ثبت نام است .

نشانی خیابان فردوسی مقابل صندوق پس‌انداز ملی ساختمان آفتاب شرق طبقه دهم تلفن ۳۶۵۹۶ ـ ۳۶۳۱۴ ـ ۳۰۰۲۵

کار آموزش

فقط با ۳۵۰ تومان

آنهم باقساط رادیو ، تلویزیون ، رادیوترانزیستوری . نقشه کشی برق و فشار قوی را عملا بیاموزید و بکار مشغول شوید تلفن ۴۹۴۹۴

در هنرستان ملك

سنتور زیرنظر حسین ملك ویلدون و آواز زیرنظر اسداله ملك اکوردئون زیر نظر خانم آفرینش فلوت زیر نظر چنگیز عسگرپور گیتار زیرنظر ارسلان ایزدی دروازه دولت مقابل سعدی تلفن ۷۵۶۷۰۲

آموزشگاه رقص آلیس

رقص های مدرن و کلاسیك را آموزش میدهد سه شنبه و جمعه شب تدانسان دارد میدان ۲۴ اسفند ـ ساختمان فرهادی .

تدریس خصوصی

انگلیسی خصوصی ۶۲۹۵۱۷

درس خصوصی انگلیسی

بوسیله آقای بطرسیان با تلفظ صحیح گرامر ساده و برنامه بسیار سودمند برای سریع الموختن مکالمه نامه نگاری امتحان سالهای فرعك و ورودی دانشگاه خیابان حافظ بالای عزیز خان جنب کوچه ایرج پلاك ۲۸۲

انگلیسی توسط بانوی انگلیسی

تلفن ۶۲۹۴۲۴ و ۴۲۰۸۶

۱ـ ۲۶ آ ـ ۵۰۴

ریاضیات ، فیزیك ، شیمی

وزبان بویژه ششم توسط دانشجوی فنی به بهترین روش با تضمین قبولی تدریس میشود تلفن ۹۵۳۸۸۷

کلیه دروس ریاضی ششم

ریاضی خصوصی تدریس میشود ۷۸۱۷۷۶

۸ـ ۱ آ ـ ۵۰۵

ماهی سی تومان

انگلیسی و آلمانی بطور خصوصی تلفن ۴۹۴۹۴

سالن مد و آرایش

آموزشگاه آرایش زاهدی

بمدیریت خانم شرافت زاهدی دیپلمه آلمان و فرانسه برای دوره جدید هنرجو میپذیرد ۲۰ آدرس امیریه ـ مقابل ایستگاه قلعه‌وزیر تلفن : ۲۸۷۴۴

اطلاعیه

سالن آرایش وزیبائی چهره نما

بمدیریت اکبر چهره نما متخصص فن زیبائی و آرایش از شوارتسکف آلمان افتتاح گردید و آماده پذیرائی از مشتریان محترم می‌باشد .

میدان ۲۴ اسفند کمی بالاتر از سینما سانترال تلفن ۴۵۷۷۱

ـ ـ ـ

(اطلاعیه گیسوی بلا)

از روز شنبه ۶ اسفند ماه (سرویس شستشو و میزانپلی گیسوی بلا) شروع بکار مینماید خواهشمند است بوسیله تلفن شماره ۶۱۱۴۶۹ بما اطلاع تا ماموربن موسسه از منزل شما گیسو را دریافت و پس از شستشو و میزانپلی در منزلتان تحویل نمایند .

نشانی : خیابان شاه جنب سینما نباگارا گیسوی بلا تلفن ۶۱۱۴۶۹

دوزندگی پرنسس ویژه بانوان

جدان بهارستان پاساژ دکتر جلالی ۴۷۷۶۰

سالن آرایش گرلن

زیر نظر متخصص فن آرایش خیابان پهلوی دست متری تلویزیون تلفن ۴۳۹۹۹

معجزه چاپ

تمام قرآن مجید ۳۰۰ صفحه به ضخامت فقط ۶ میلیمتر که بی‌ذره‌بین خوانده می‌شود برای عیدی هدیه ۳۰ ریال درهمه کتابفروشیهای معتبر

۵ـ ۱ ۱ـ ۳۴۰۷

زنجیری طلا ۳۵ سال مرا به صحنه تئاتر بست

هنر

آقای علی‌اصغر گرمسیری هنرپیشه و کارگردان قدیمی که ۲۵ سال سابقه کار تئاتر دارد و بیش از ۳۵۰ نقش مختلف بازی کرده و ۱۲ نمایشنامه نوشته و ۴۰نمایش نامه‌راسر پرستی وکارگردانی کرده‌است . در موردچگونگی ورودش بعالم تئاتر گفت :

درسال ۱۳۰۵ نمایشنامه «پریجادو» را برای کمك بیك موسسه خیریه قرار بود بروی صحنه بیاورند و کارگردان آن احتیاج بچند نفر طفل خردسال داشت که در آن نمایشنامه نقش «جن» را بعهده بگیرند من در آنموقع ۱۴ ساله بودم‌باصراریکی دو نفرازهمبازیهایم بی‌آنکه بدانیم معنی نمایش چیست بدون اطلاع پدر و مادرمان خود را به آقای نصر کارگردان این نمایشنامه معرفی کردیم ونمایشنامه «پریجادو» با شرکت ما روی‌صحنه نمایش گراند هتل آن زمان که امروز تئاتر نصر نام گرفته آمد و باین ترتیب برای اولین بار بوی چسب گریم که آمیخته بالکل‌بود و شامه را میسوزاند بدماغ‌مارسید.

وقتی این پیس اجرا شد آقای نصر به آقای عنایت‌اله شیبانی سفارش کرد که با مادر من (چون در بچگی پدر خودرا از دست داده بودم) صحبت کند و از وی‌بخواهد که اجازه دهد من با تروپ آنها که در آن موقع کمدی ایران نامیده میشد همکاری نمایم .

آقای شیبانی پیشنهاد آقای نصر رابا مادرم در میان گذاشت ابتداوی ناراحت شد و مرا از اقدام به‌چنین عملی منع نمود ولی من چون از کاریکه کرده بودم خیلی راضی بودم و لذت تشویق تماشاچیان را در اولین شب نمایش از یاد نبرده بودم بمادرم‌التماس کردم که‌پیشنهاد آقای شیبانی را بپذیرد و بالاخره مادرم در مقابل بی‌تابیها ، اصرار و حتی گریه و زاری من با اکراه تسلیم شد .

فردای آنروز باتفاق آقای‌شیبانی بمحل تمرین های نمایش کمدی ایران که آن موقع‌درمنزل سرهنك منشی‌باشی بهرامی صورت میگرفت رفتم و در جرگه هنرپیشگان این گروه قرار گرفتم .

کسانی که آن شب با من در این جمعیت نامنویسی کردندعبارت بودند از آقایان صادق بهرامی ، حسین خیرخواه ، محمد محلاتی ،

در آن موقع جثه من باندازه‌ای کوچك بود که نمیتوانستم رل‌جوان رابازی کنم و درسن چهارده‌سالگی آنقدر بچه هم نبودم که بتوانم‌نقش اطفال خردسال را بعهده بگیرم . ناچار استاد نصر که استعدادی در من تشخیص داده بود نمایشنامه‌ای بنام «تا آینجوریم همین جوره» که یك پیس کاملا انتقادی دو پرده‌ای بود نوشت و بمن نقش مناسب یك پسر ۱۴ ساله را واگذار نمود که باتفاق مرحوم منشی‌باشی بهرامی، محمد علی ملکی و طبیب‌زاده آنرا اجرا نمودیم .

در پایان کار مرحوم نصر زنجیر طلای ساعت خودش را که برای ایفای نقش به‌بنده داده بود از من پس نگرفت و آنرا بنام جایزه بمن داد که همین زنجیرطلاحلقه بزرگی شد که پای مرا مدت ۳۵ سال به

گرمسیری در نقش ابوعلی سینا

صحنه های‌تئاتر کشورمان‌میخکوب کرد . وقتی در دو سه نمایشنامه یا جمعیت کمدی ایران همکاری کردم و تازه میرفتم که دست چپ و راست خود را در صحنه نمایش بشناسم آقای نصر باروپا عزیمت کرد و در غیاب‌ایشان تقریبا رشته جمعیت کمدی ایران از هم گسست .

در یك چنین وضعی که تعداد گروه های نمایشی بسیار محدود بودوما باشوربکه‌داشتیم‌نمیتوانستیم دوستان‌یقه‌بنده شرمنده راچسبیدند و از من خواستند که چون باآنچه نوشته‌ام بیشتر از سایر رفقا آشنا هستم‌بهتراست کارگردان نمایشنامه هم باشم و باین طریق باصطلاح در جرگه هنرپیشگان نویسندگان‌و کارگردانان تئاتر شخصی بنام گرمسیری وارد شد .

تا آنکه‌آقای نصرازسفربرگشت جمعیت کمدی ایران دوباره تشکیل شد و مجددا ما از تعلیمات این استاد برخوردار شدیم .

درسال ۱۳۰۸ اولین تئاتر دائمی ایران‌بنام تئاتر سیروس پایه گزاری شدمحل‌این تئاتردرسالن زردتشتیان (چهار راه قوام‌السلطنه) بود کارگردان ما این‌بار آقای «تریان» بودوی‌در آن موقع با درجه‌سرهنگی ریاست حسابداری وزارت جنك را بعهده داشت و در رشته تئاتر معلومات خودرادر کنسرواتوارتئاتر سویس باتفاق خانمش مادام تریان بدست آورده بود .

این استاد کار تئاتر را با قرار داد هاواسلوب صحیح نمایشی‌انجام میداد در مدت یکسالی که زیردست آرام بنشینیم با رفقای خود «آقایان جالینوس ،صفا منش ، کیوانفر ، صادق بهرامی» دور هم جمع شدیم و خواستیم باصطلاح گروهی تشکیل دهیم . برای انجام این منظور باولین چیزی که‌احتیاج داشتیم نمایشنامه بود متاسفانه بهر در زدیم یك نویسنده یا مترجم‌پیدا نکردیم که در این راه بما کمك کند .

علی اصغر گرمسیری

یکی از دوستان پیشنهاد کرد که بیائیدخودمان نمایشنامه‌ای بنویسیم و چون در آن موقع بارزش کاری که‌میخواستیم‌شروع کنیم‌زیاد واقف نبودیم شخصا این مسئولیت را قبول کردم همان شب بمنزل رفتم و نمایشنامه‌ای بنام (سمنو) نوشتم فردا شب بگروه تحویل دادم پس فردا باتفاق خانم چهره آزاد تمرین نمایش را شروع کردیم و گرفتار نداشتن کارگردان شدیم بهرکس متوسل شدیم کمکی بما نکرد باز این مرد کار میکردم از خیلی‌چیزها که نمیدانستم آگاه شدم او بما فهماند اقیانوسی که ما در آن افتاده‌ایم و نام هنر تئاتر را برآن گذاشته‌اند باندازه‌ای وسیع و پر دامنه است که حد و ساحلی در آن طرف اقیانوس برای ما که فقط بکمك بازو های ناتوانمان مشغول شنا کردن هستیم وجود ندارد او بما معنی صحیح این کلام موزون شاعر بزرك ایران سعدی رافهماند (بجائی که دریا ندارد کنار - غرور شناور نباید بکار).

در سه سال قبل آقای دکتر والامصرا از من خواست که نمایشنامه‌ای را روی صحنه ببرم بچند علت این پیشنهاد را پذیرفتم اول برای‌آنکه بدانم اصولا زمینه‌ای برای کار تئاتر آماده شده است یا خیر . دوم برای اینکه بدانم‌مردم ما میزان معرفتشان به تئاتروسطح توقعشان‌ازیك‌نمایش خوب‌باندازه‌ای بالا رفته است که اگر احیانا یك نمایشنامه بد روی صحنه آمد مارا سنگسار بکنند و آیا همکاران و رفقایمان علاوه بر آنکه بر میزان معلومات خود افزوده‌اند حوصله و تحمل جلسات تمرین رادارند یا نه؟ ازهمه مهمتر آزمایشی از خودم بشود .

برای جواب گرفتن این چهار سئوال بود که من این مسئولیت را قبول کردم . دو ماه تمام خودم و همکارانم را باکمال سختگیری زحمت دادم و نمایشنامه‌ای بنام «عروسك میاه» اثر نویسنده معروف معاصرخانم «اگاتا کریستی» رابروی صحنه آوردم.با اینکه این نمایشنامه مورد تایید هنرمندان و هنردوستان قرار گرفت شما تصور میکنید که ازاین نمایش استقبال شد ؟

شما خیال میکنید مدیر نمایش از فروش گیشه تئاتر راضی بود ؟

شما خیال میکنید مدیر نمایش گره‌ای بود که میخواست ریسمان گسسته عمل ما را از گذشته به آینده متصل کند ؟

باکمال تاسف باید بگویم خیر متاسفانه سطح ذوق و سلیقه مردم را در چند سال اخیر باندازه‌ای پائین آورده‌اند که وقتی عده‌ای تئاتر شناس نام هنر تئاتر را میشنوند از آن رم میکنند !! و اگر کسی میخواهد بفهمد تئاتر امروز در چه وضعی است و بفهمد امثال من چه دردی میکشند کافیست یك شب‌پیه ریاضت تماشای یکی از این تئاترها را بتن‌خود بمالد و بیکی ازبیغوله‌ها که اسم تئاتر روی خود گذاشته‌اند وارد شود .

گویا برای تعطیلات نوروز سفری در پیش دارید....
ما سفر بسیار خوش و دلپذیری را برای شما آرزو میکنیم
بیاد خواهید داشت که قبل از حرکت لاستیك اتومبیل خود را بازرسی بفرمائید که حتماً جنرال باشد .

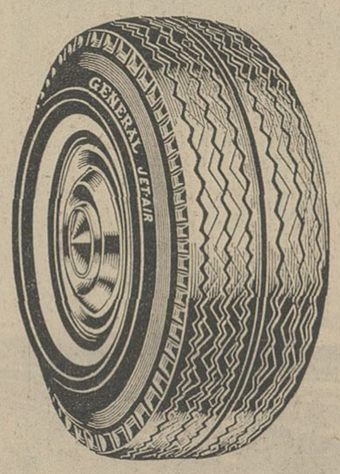

سفر بخیر

لاستیک جنرال GENERAL

در سراسر جهان فقط لاستیک جنرال از نخ نایلون که از فولاد هموزن خود محکمتراست ساخته شده

G19

در ایام عید
سینه‌راما
را فراموش نفرمائید

تبریکات

دوست ارجمند جناب آقای دکتر ایرج برهمن
انتصاب‌شما بمقام مدیریت کل نخست‌وزیری باعث انبساط‌خاطر دوستان گردید . این موفقیت را بشما تبریك گفته آرزوی سعادت وکامیابی بیشتری برای شما مینمائیم

دکتر پاشا افشار و بانو

از پلشت ورامین
جناب آقای مهندس گودرزی
مقام معاونت مهندسی بهداشت را بجنابعالی تبریك عرض می نمائیم .
محمد امینی - احمد امینی - نعمت امینی - جواد داودی - صدری‌موسوی - صمت موسوی - علی‌اکبر کرمانشاهی - رحمت‌اله داودی
آ-۳۵۰۳۵

آقای عزیزاله رضائی
انتصاب شمارا به معاونت اداره ثبت شمیران تبریك میگوئیم.
الیگودرز - حاج علی‌نقی رضائی و پسران
آ- ۵۰۸۲۴

آقای عزیزاله رضائی
انتصاب شایسته شمارا به معاونت اداره ثبت شمیران تبریك میگوییم .
اداره هیدرولژی - لرستان محمود رضائی
آ- ۵۰۸۲۶

جناب آقای امیرحسین خزیمه
انتصاب شایسته جنابعالی را بریاست آموزش و پرورش‌بخش رودبار و قصران صمیمانه تبریك میگوییم
شمیران - حسن یزدانی

حراج سالیانه پوشاك روشن شروع شد

امسال بیش از سالهای قبل انواع لباسهای زنانه - مردانه - وبچه‌گانه آخرین مد سال را بابهترین پارچه های انگلیسی برای شما تهیه نموده است - قبل از تهیه لباس اول از مدلهای جدید فروشگاه بزرك پوشاك روشن دیدن فرمائید. بهترین پیراهن مردانه وعالیترین‌کراوات‌دراختیار شما است. آ-۵۰۸۴۶

فروشگاه بزرك پوشاك روشن مخبرالدوله اول‌شاه‌آباد
رانمن ۳۳۱۶۷ ف۷۷

آگهی استخدام

شهربانی کل کشور بمنظور تکمیل کادر انتظامی زندان قزلحصار تعداد ۲۰۰ نفر داوطلب با شرایط زیر استخدام مینماید .

۱ - تابعیت ایران
۲ - متدین بیکی از ادیان رسمی
۳ - دارا بودن حد اقل گواهینامه شش ساله ابتدائی
۴ - داشتن بنیه قوی و صحت مزاج طبق گواهی بهداری شهربانی
۵ - نداشتن سوء پیشینه کیفری
۶ - دارا بودن صلاحیت اخلاقی
۷ - قد کمتر از ۱۶۵ سانتیمتر نباشد
۸ - داشتن معرف و ضامن‌معتبر
۹ - انجام خدمت زیر پرچم
۱۰ - حد اکثر سن ۲۸ سال تمام
۱۱ - داوطلبان برای ثبت نام میتوانند بادردست داشتن مدرك لازم همه روزه باستثنای ایام تعطیل تاآخر وقت اداری جهت ثبت نام به دانشگاه پلیس مراجعه نمایند .

۱ - عین گواهینامه ششم ابتدائی یا جواز قبولی
۲ - عدم سوء پیشینه از دادسرای تهران
۳ - سه برك رونوشت شناسنامه
۴ - عین شناسنامه عکسدار
۵ - ورقه خاتمه خدمت سربازی با دو برك رونوشت آن
۶ - عکس ۱۲ قطعه ۴ × ۶ الف ۱۰۶۳۸

آگهی اجاره مهمانسرای شیراز

سازمان جلب سیاحان درنظر دارد مهمانسرای شهر شیراز واقع درمحوطه‌ای به مساحت ۶۰٫۰۰۰ متر مربع بین فرودگاه و شهر شیراز شامل :

۱ - ۲۳ دستگاه ساختمان‌هریك دارای شش اطاق‌خواب هراطاق بظرفیت دوتختخواب باحمام های خصوصی واطاق سرویس ومجهز به‌کانال های لازم برای کولر آبی وآبگرمکن .
۲ - یك ساختمان عمومی مجهز به تهویه مطبوع (سرد وگرم) شامل سالن انتظار - سالن رستوران - آشپزخانه - آبدارخانه - بار - چایخانه - سالن‌کنفرانس - محل فروش صنایع محلی - محل کافی برای امور مربوط به‌اداره مهمانسرا - انبار .
۳ - استخر شنا مجهز بدستگاه تصفیه
۴ - پارکینك

که جمعا دارای ۸٫۶۰۰ متر مربع مساحت زیربنا میباشدبرای مدتی که کمتر از ده سال نخواهد بود باجاره واگذار نماید . مهمانسرای مزبور در بهار سال ۱۳۴۶ آماده تحویل بوده و تجهیزات و مبلمان آن براساس مشخصاتی که از طرف سازمان جلب سیاحان تعیین‌گردیده است به‌بهای تقریبی پانزده میلیون ریال بعهده مستاجر خواهد بود .

ازکسانیکه علاقمند به‌اجاره واداره مهمانسرا ی‌مزبور میباشند خواهشمند است علاقمندی خودرا کتبا به ضمیمه مدارکی مبنی برسابقه و صلاحیت لازم درامر مهمانخانه‌داری حداکثر تا ۲۰ فروردین ۱۳۴۶ به مدیریت تاسیسات جهانگردی سازمان جلب سیاحان واقع درخیابان وصال شیرازی شماره ۱۰۷ اعلام دارند. سازمان‌جلب سیاحان پس‌از رسیدگی به‌سابقه وصلاحیت‌علاقمندان از افرادیکه ذیصلاحیت برای اجاره واداره مهمانسرای مزبور تشخیص شوند برای ارائه پیشنهادات خود دعوت بعمل خواهد آورد . علاقمندان میتوانند برای‌کسب اطلاعات بیشتر وملاحظه نقشه‌های ساختمان مهمانسرا ومشخصات تجهیزات و مبلمان به مدیریت تاسیسات جهانگردی سازمان جلب سیاحان درتهران ویا شعبات سازمان دراصفهان و شیراز و تبریز مراجعه فرمایند .
الف ۱۰۶۵۰

سازمان جلب سیاحان
۱-۲ آ-۵۰۷۴۸

اطلاعیه شرکت سهامی کارخانجات مخمل وابریشم کاشان

توجه فرمائید

موعد قرعه‌کشی جوایزبزرگ مخمل شلال کاشان نزدیك میشود

ازماه پیش عده کثیری ازمشتریان‌محترم درمقابل خرید هر طاقه مخمل شلال یکعدد کارت قرعه کشی دریافت‌داشته‌اند چون این ابتکار شرکت سهامی کارخانجات مخمل و ابریشم کاشان با استقبال بی‌نظیر مشتریان گرامی روبرو شده واز کارتهای قرعه‌کشی تعداد قلیلی باقیمانده ، بدین وسیله روز قرعه کشی این‌جوایزبزرك دوماه جلوتر از موعدمقرراعلام‌میشود.

۳۰اردیبهشت‌ماه۱۳۴۶روز قرعه‌کشی این جوایزبزرگ

۱- یکدستگاه اتومبیل رامبلر آمریکن ۱۹۶۷
۲- ده دستگاه یخچال کلویناتور
۳- صد تخته پتوی مخملی کاشان
۴- هزار عدد سجاده مخملی

نظر باینکه تعداد قلیلی از کارتهای قرعه کشی باقی مانده برای‌خریدمخمل شلال و شرکت در قرعه کشی این جوایز بزرك عجله فرمائید .

۱-۵ آ-۴۹۵۵۶

بمناسبت سالگرد ملی شدن صنعت نفت

شمه‌ای از فعالیتهای شرکت ملی نفت ایران در سالی که گذشت

«من برای شرکت ملی نفت خودمان آتیه بسیار درخشانی پیش‌بینی میکنم واصولا هیچ دلیلی نمی‌بینم که روزی شرکت ملی نفت ما بزرگترین شرکت نفت دنیا نشود . اضافه بر آنچه مربوط به قرارداد کنسرسیوم نفت است خودمان می توانیم مقدار زیادی نفت تا آنجا که بازار بین‌المللی بما اجازه دهد صادر کننده باشیم وسعی کنیم خودمان بازار بدست بیاوریم و در هر جا که بتوانیم درفروش نفت سهیم وشریك بشویم.»

«از بیانات شاهنشاه در سالام عید غدیر سال ۱۳۴۲»

باپیروی از نیات عالیه شاهنشاه آریامهر شرکت ملی نفت ایران توانسته است اقدامات زیر را در راه توسعه شعاع عملیات صنعت نفت ایران ودست یافتن به بازار های جدید و ایجاد امکانات روز افزون انجام دهد:

۱) با استفاده از نفت خام تولیدی در نواحی قرارداد سیریپ وایپاك شرکت ملی نفت ایران به بازار های نفت کشور آرژانتین و ژاپن و پاکستان وسویس و ایتالیا و هندوستان وارد شده است.

۲) در هندوستان علاوه برفروش نفت اقدام به تاسیس پالایشگاهی در شهر مدرس شده است که نفت خام مورد نیاز آن به میزان دو میلیون و نیم تن برای مدت بیست سال از منبع داریوش در خلیج فارس تامین خواهد شد . این نخستین پالایشگاهی است که شرکت ملی نفت ایران در خارج از کشور می سازد ولازم به تذکر نیست که از جهت منافع اقتصادی و صنعتی و فنی و همچنین از نظر کسب حیثیت برای صنعت نفت ایران دارای اهمیت فوق العاده است.

۳) ایجاد زمینه صدور نفت بکشور های اروپای شرقی ومذاکره باسران آنکشور ها یکی از درخشان ترین اقدامات بازاریابی شرکت ملی نفت ایران بود که با راهنمائی های شاهنشاه آریامهر انجام گرفته است . آقای دکتر اقبال رئیس هیئت مدیره و مدیر عامل شرکت ملی نفت ایران ضمن مسافرت چهل و شش روزه‌ای به کشورهای مجارستان چکسلواکی وبلغارستان که طی آن بازدیدی نیز از آلمان غربی بعمل آورد توانست از نزدیك امکانات معاملات نفتی با آن کشور ها را بررسی و با زمامداران این کشور ها ملاقات کند . در نتیجه باکمال خوشوقتی میتوان گفت که مبادلات تجاری بین ایران و کشور های اروپای شرقی آینده بسیار درخشانی دارد.

آقای دکتر اقبال همچنین برای توسعه دایره عملیات شرکت ملی نفت ایران مسافرت های دیگری به کشور های مختلف نمود که یکی از مهم ترین آنها مسافرت به کشور های ژاپن و چین ملی ومذاکره باسران و متصدیان امور نفتی این دو کشور است . این مذاکرات از هر جهت رضایت بخش بوده و بدنبال آن اقداماتی چه در محل و چه با مذاکره بانمایندگان این کشور ها در تهران ادامه یافته است.

بهره‌برداری روزافزون از منابع گاز کشور مستلزم لوله کشی های فراوان بود . بمنظور رفع احتیاجات کشور از این جهت شرکت ملی نفت ایران تصمیم به احداث یك کارخانه لوله سازی گرفت قرارداد خرید کارخانه را مدیر عامل سازمان برنامه به نمایندگی از طرف شرکت ملی نفت ایران د رروز پنجم شهریور درواشنگتن امضاء کرد و بالوله های ساخت این کارخانه است که شاه لوله گازسرتاسری ایران نصب خواهد شد.

امید است از اوایل سال ۱۹۷۰ جمعا ده میلیارد متر مکعب در سال از گاز های تولیدی حوزه قرارداد بمصارف داخلی برسد وبه شوروی ارسال گردد.

یك رشته از مهمترین موفقیت های شرکت ملی نفت ایران در رشته های پتروشیمی است که همواره مورد توجه خاص شاهنشاه آریامهر بوده است .طی سال گذشته سه قرارداد بین شرکت ملی صنایع پتروشیمی و شرکت های امریکائی «آلاید کمیکال »، «آموکو » و «بی‌اف گودریچ »منعقد شده که در نتیجه آن سه مجتمع پتروشیمی بترتیب در بندر شاهپور ، خارك و آبادان ایجاد خواهد شد . از هم اکنون امور مهندسی و مطالعات مربوط به اجرای این سه طرح در دست انجام است و ساختمان تاسیسات مربوطه در اواخر سال ۱۳۴۷ یا اوایل سال ۱۳۴۸ تکمیل خواهد شد و محصولات تولیدی پتروشیمی ایران به بازار عرضه خواهد گردید . محصولات عمده سه مجتمع پتروشیمی مذکور عبارت خواهند بود از روزانه دو هزار تن گوگرد ویك هزار تن آمونیاك که بنوبه خود تبدیل به پانصد تن اوره وچهار صد تن کودهای شیمیائی و چهار صد و پنجاه تن اسید ـ فسفوریك در روز خواهد شد . بعلاوه سالانه بیست هزار تن مواد پلاستیك ـ ده هزار تن دترجنت یا ماده اولیه صابون و دو هزار تن سود محرق تولید خواهد شد. ضمنا در مجتمع خارك علاوه بر گوگرد روزانه پنج الی شش هزار بشکه گاز مایع نیز به دست خواهد آمد. برای ایجاد تاسیسات مربوط به این سه مجتمع پتروشیمی جمعا در حدود دویست و سی میلیون دلار سرمایه گذاری خواهد شد .

پخش مواد نفتی در داخل کشور یکی از مهمترین وظایف شرکت ملی نفت ایران است . طی سه سال گذشته با تکمیل خط لوله دوم اهواز ـ تهران و خطوط فرعی شاهرود ـ مشهد و قزوین ـ رشت قریب یك هزار و پانصد کیلومتر به شبکه خطوط لوله نفت اضافه گردیده است بطوری که در حال حاضر طول خطوط لوله سازمان پخش داخلی بالغ برسه هزار و پانصد کیلومتر می شود . ساختمان پالایشگاه تهران نیز به سرعت پیش می رود و امید است بهره برداری از آن به ظرفیت ۵ میلیون متر مکعب در سال از اول سال ۱۹۶۸ آغاز گردد . ضمنا طرح داخلی که تذکر ان لازم است مسئله پخش مواد نفتی در روستا ها از طریق شرکت های تعاونی روستائی است . تاکنون قریب ۳۱۶۰ قرارداد فروشندگی نفت با شرکت های تعاونی روستائی منعقد گردیده‌است . طی دو سال گذشته جمعا قریب یکصد و هشتاد میلیون لیتر مواد نفتی از طریق شرکت های تعاونی روستائی در روستا ها توزیع شده‌است که صد و شانزده میلیون لیتر آن نفت سفید ـ شصت وسه میلیون لیتر آن گاز ، سیصدو هشتاد هزار لیتر آن نفت سیاه و صدوچهل و یك هزار لیتر آن بنزین بوده‌است . از این فروش رویهمرفته ۲۳٫۷۶۰٫۰۰۰ ریال به عنوان کارمزد عاید شرکت های تعاونی روستائی شده است.

پیشرفت های بزرگی که تا کنون نصیب صنعت نفت ایران شده و پیشرفت های بیشتری که امیدواریم در آینده به آن نائل شویم تاحد زیادی منوط بیك عامل مهم واساسی یعنی نیروی انسانی است . هر فردی از جوانان ما که تحصیلات خود را به پایان می ـ رساند ووارد خدمت میشود سرمایه تازه‌ای است که برسرمایه نیروی نفت پان امریکن وبقیه ازوزارتخانه‌ها و انسانی کشور افزوده می گردد و سازمان های دولتی و خصوصی گرد آمدن همین افراد در صنعت وارثش شاهنشاهی ایران بودند .

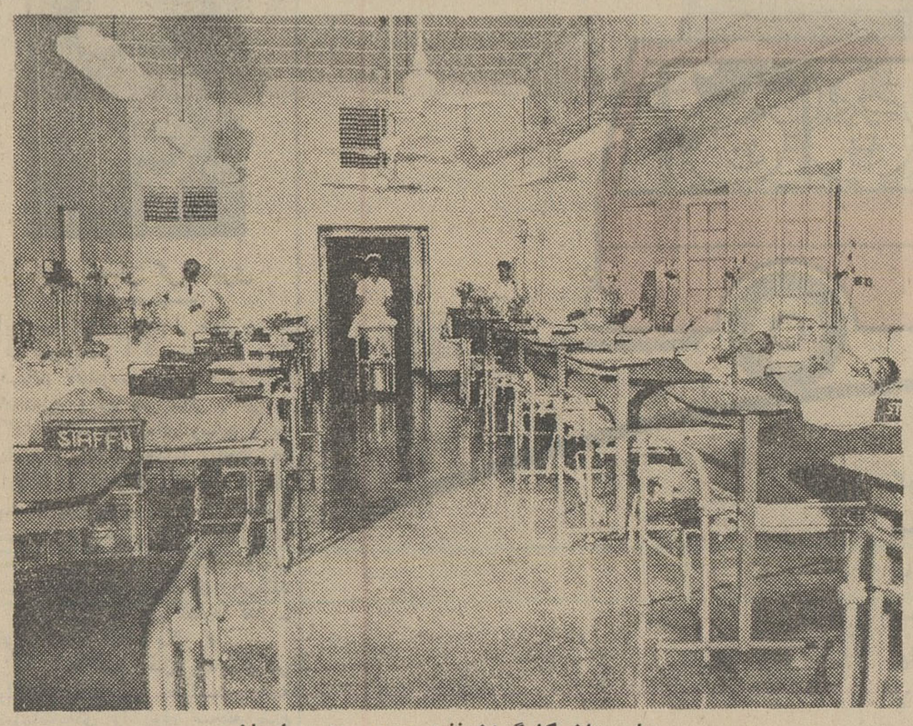

بیمارستان کارگران نفت در مسجد سلیمان

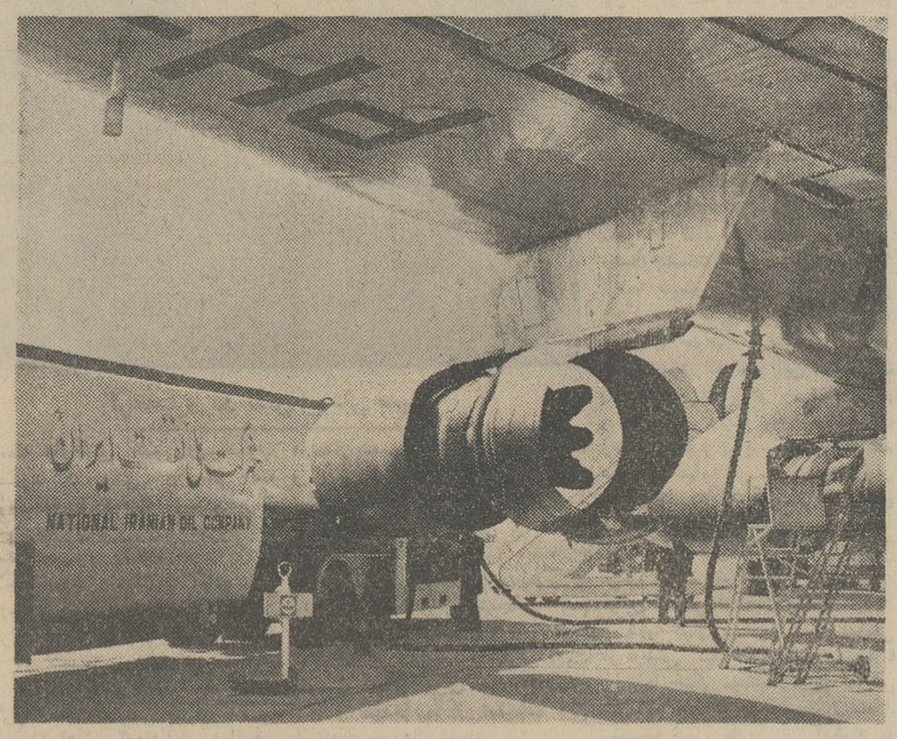

سوختگیری هواپیماها در فرودگاه مهرآباد

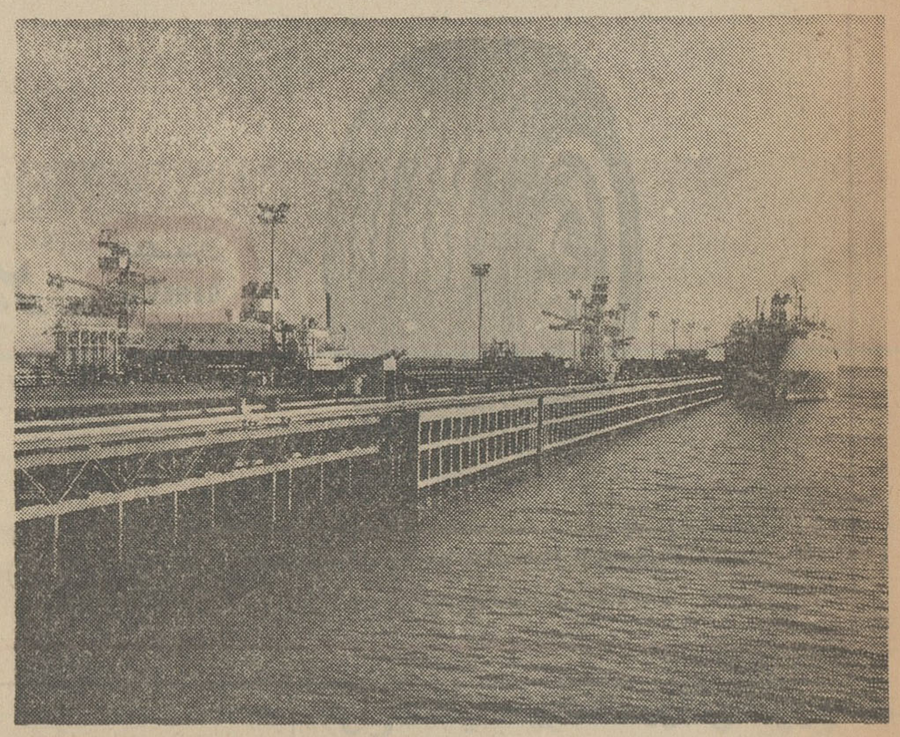

بارگیری کشتی رضاشاه کبیر ازاسکله جاسك

میلیون و نیم تن برای مدت بیست سال از منبع داریوش در خلیج فارس تامین خواهد شد . این نخستین پالایشگاهی است که شرکت ملی نفت ایران در خارج از کشور می سازد ولازم به تذکر نیست که از جهت منافع اقتصادی و صنعتی و دونفر از کشور ترکیه ویکنفر از افغانستان نیز دراین دوره شرکت داشتند.

بازهم برای کمك به تربیت افراد شایسته شرکت ملی نفت ایران به فرزندان با استعداد کارکنان صنعت نفت که مشغول تحصیل هستند همچنین عده‌ای از دانش ـ جویان که در رشته های نفت کار می کنند کمکهای مالی می کند.

درسال گذشته برای نخستین بار در ایران انجمن طب صنعتی وابسته به انجمن کلینیسین های ایران تشکیل شد . کلیه پزشکان شرکت ملی نفت که متخصص طب صنعتی هستند از واحد های نفتی جنوب به تهران آمدند و به‌تاسیس انجمن و انجام انتخابات وتعیین هیئت مدیره مبادرت نمودند این انجمن برای اخذ تصمیمات لازم و مراقبت در پیشرفت امور طب صنعتی جلسات خود را مرتبا تشکیل خواهد داد.

شرکت ملی نفت ایران کمك به پیشرفت فرهنك را بطور کلی وظیفه خود میداند و بهمین جهت درسال گذشته مبلغ یکصد وپنجاه وهفت میلیون و دویست و هفتاد هزار ریال به موسسات مختلف فرهنگی کمك کرد از اینقرار :

دانشگاه صنعتی آریامهر ۱۰۰ میلیون ریال.

دانشگاه پهلوی شیراز ۴۰ میلیون ریال

دانشگاه گندی شاپور اهواز ۱۰ میلیون ریال

سازمان ملی پیشاهنگی ۵ میلیون ریال

فرهنك آغا جاری ۳ میلیون ریال

کمك به ساختمان مدرسه ایرانیان مقیم حیدرآباد دکن ۲۷۰ هزار ریال ۱۵۸٫۲۷۰٫۰۰۰

مبارزه پی گیری که به امر شاهنشاه آریامهر علیه بیسوادی شروع شده‌است یکی از آرزوهای دیرین ملت ایران است. شرکت ملی نفت برای اینکه سهم خود را در این مبارزه ملی انجام داده باشد از یك طرف مبلغ پنجاه میلیون ریال در اختیار کمیته ملی پیکار جهانی با بیسوادی گذارد و از طرف دیگر اقدامات زیر را به عمل آورد:

الف ـ بیست و چهار نفر دبیر لیسانسیه تحت تعلیم قرار گرفتند تا بتوانند معلمان کلاس‌های مبارزه با بیسوادی را تعلیم دهند.

ب ـ کلاس های تربیت معلم از

بقیه در صفحه ۱۱

اطلاعیه شرکت تعاونی تهیه وتوزیع بارفروشان میادین تهران

بپیروی از منویات شاهنشاه آریامهر ودراجرای دستور دولت درجهت رفاه اهالی محترم بارفروشان تهران باهمکاری صمیمانه اولیاء شهرداری بمنظور تثبیت نرخ اجناس از تاریخ ۲۴ اسفند تا پایان فروردین ۴۶ کلیه انواع پرتقال وپیازهای وارده از کلیه نقاط کشور درمحل خیابان انبارغله متمرکز خواهدشد تا بانظارت مستقیم شرکت تعاونی بدون مداخله واسطه بصورت وزنی بانرخ های مشروحه زیر دراختیار مصرف کنندگان و فروشندگان جزء وهمچنین خریداران سایر استانها و شهرستانها گذاشته شود .

الف ـ انواع پرتقال‌های شهسواری

۱ـ پرتقال مجری اعلاهر کیلو	۳۴ ریال
۲ـ پرتقال درجه ۱ هر کیلو	۳۰ ریال
۳ـ پرتقال درجه ۲ هر کیلو	۲۸ ریال
۴ـ پرتقال مرغوب هر کیلو	۲۵ ریال
۵ـ پرتقال پلوئی هر کیلو	۲۰ ریال

ب ـ انواع پرتقال های متفرقه

۱ـ پرتقال مجری هر کیلو	۳۰ ریال
۲ـ درجه ۱ هر کیلو	۲۷ ریال
۳ـ درجه ۲ هر کیلو	۲۳ ریال
۴ـ مرغوب و پلوئی هر کیلو	۲۰ ریال

اجناس فوق درفروشگاههای شرکت تعاونی که درتمام شبانه‌روز دائر میباشد با قیمت های مذکور در اختیار مصرف کنندگان گذاشته میشود .

فروشندگان و مغازه‌داران و بازارهای روز فقط مجازند که با حداکثر ۱۲٪ سود اجناس فوق را در اختیار مصرف کنندگان قرار دهند .

از کلیه خریداران محترم ازخیابان انبار غله تقاضا میشود در موقع خرید باتوجه بانواع قالب‌ها و قیمت‌ها فاکتور بمارك شرکت تعاونی بارفروشان وامضاء فروشندگان دریافت دارند .

موتور پمپ دیزل

تکستول

TEXTOOL

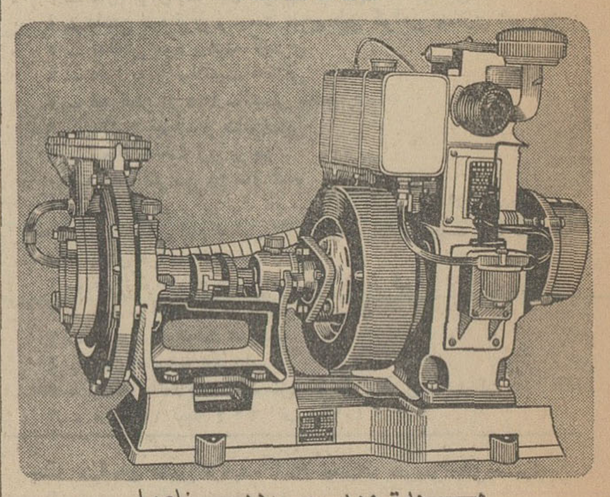

موتور پمپ دیزل با

پمپ سانتریفوژ

بقدرت ۵ اسب و ۱۰ اسب ـ قوی ـ باصرفه ـ مددکار کشاورزان

نماینده انحصاری در ایران

شرکت ایران مارکو با مسئولیت محدود

خیابان سعدی جنوبی ـ شماره ۴۷۱ و ۴۷۳ ـ تلفن ۳۸۱۳۳ ـ ۲۰۵۴۶ ـ تلگرافی ، ایرانمارکو

BATLIBOI

صادرکننده : باتلیبوی اندکپانی ، فورژاستریت ـ فورت ـ بمبئی ـ ۱ ـ هند یا .

Issued in conjunction with the Engineering Export Promotion Council, Calcutta, India.

بسته هدیه آگفا راپید

یك هدیه ایده آل!

AGFA-GEVAERT

درایام جشن بزرگ نوروزی هیچ هدیه‌ای مانند بسته هدیه آگفا راپید موجب شادمانی ورضایت عزیزان شما نمیشود. دراین بسته **یك دوربین آگفا راپید ـ یك کیف بابند ـ یك فیلم آگفا راپید ـ چند لامپ فلاش و یك باطری** قراردارد وبا قیمتی مناسب بشما تقدیم میشود. ضمناً باید بدانید که با دوربین آگفا راپید میتوانید براحتی عکسهای زنده‌تر، درخشانتر وجالب‌تر بردارید.

فروش در کلیه مغازه‌های معتبر عکاسی

نمایندگی: **شرکت نسبی هامازاسب مارتین و شرکاء**

تهران ـ خیابان روزولت ـ کوچه نجومی ـ شماره ۷ ـ تلفن ۶۹۲۰۹

درایام عید

سینه‌راما

را فراموش نفرمائید

شمه‌ای از فعالیتهای شرکت ملی نفت ایران در سالی که گذشت

بقیه از صفحه ۱۰

دیپلمه های داوطلب تشکیل گردید و روش جدید آموزش بیسوادان توسط دبیران مزبور به آنها یاد داده شد.

ج- از اول مهر ماه کلاس‌هائی در شهر ها و دهات تشکیل گردید و ۱۸۹۸۰ نفر که ۱۰۷۴۸ نفر آن ها مرد و ۸۲۳۲ نفر زن هستند مشغول تحصیل گردیده‌اند.

باپیروی از نیات شاهنشاه آریامهر تامین رفاه کارگران صنعت نفت همیشه مورد توجه و علاقه کامل شرکت ملی نفت ایران بوده‌است.

اکنون سازمان تدارکات شرکت های تعاونی کار کنان صنعت نفت بایکصد و پنجاه میلیون ریال سرمایه که از طرف شرکت های موسس یعنی شرکت ملی نفت ایران وشرکت های عامل نفت در اختیار آن گذاشته شده است وظیفه دار رفع احتیاجات شرکت های تعاونی است. در حال حاضر در نواحی جنوب ده شرکت تعاونی وجود دارد که جمعا هیجده فروشگاه احداث کردند و چهار فروشگاه نیز درسال جاری در تهران تشکیل شد.

در پانزدهم آذرماه امسال قرار داد دسته جمعی جدیدی بین نمایندگان سندیکا های کارگران صنعت نفت ایران در حوزه قرارداد وکارفرما به امضاء رسید. دراین قرارداد علاوه بر تجدید نظرهائی که با توجه به هزینه زندگی و دستمزد کارگران به عمل آمد مزایائی نیز از لحاظ تهیه مواد مورد احتیاج و کمك به شرکت های تعاونی کارگران در نظر گرفته شد. ضمنا بارعایت وضع خاص کارگران نفت مرخصی سالانه آنان مدتی بیش از روز های مقرردر قانون کار تعیین گردید و برای تامین هزینه های مربوط به ایام مرخصی آنان و مخارج ایاب و ذهاب کمکهائی پیش‌بینی شده است. کارفرما به منظور رعایت حال کارگران خود هزینه بیمه عمر و آتش سوزی ووام مسکن کارگران را پنجاه در صد تقلیل داد و به علاوه پنج در صد از هزینه تعمیرات منازلی را که در اختیار کارگران می‌باشد تقلیل داد. میزان وام مسکن کارگران دویست هزارریال است که به اقساط بیست ساله از دستمزد آنها کسر می شود.

پاداش عیدی نوروزی کارگران معادل دستمزد یك ماه در نظر گرفته شده و نیز به منظور رفاه بازماندگان کارگرانی که در خدمت صنعت نفت فوت می کنند کارفرما اضافه بر مزایای مقرر در قانون کار موافقت کرده علاوه برمبلغی معادل چهار ماه آخرین دستمزد کارگر که به همسر متوفی پرداخت می گردد مبالغ زیر رابه بازماندگان قانونی متوفی بشرح زیریکجا میپردازد.

الف - فوت ناشی از کار معادل ۳۶ ماه آخرین دستمزد

ب- فوت غیر ناشی از کار معادل یکصد هزار ریال

ضمنا لازم بتذکر است که کمك هائی که به کارگران بعمل می‌آید منحصر بمقررات قانونی ونظامنامه‌ای نیست از جمله ۲۵۰ نفراز فرزندان کارگران صنعت نفت برای ادامه تحصیل به تهران آورده شده و درخانواده های کارکنان شرکت ملی نفت زندگی میکنند همچنین به فرزندان کارگران صنعت نفت که در دانشگاه تحصیل میکنند بورس های تحصیلی داده شده و از لحاظ تامین وسائل ورزشی و ایجاد باشگاه های تفریحی برای آنان اقدامات قابل توجهی انجام یافته‌است.

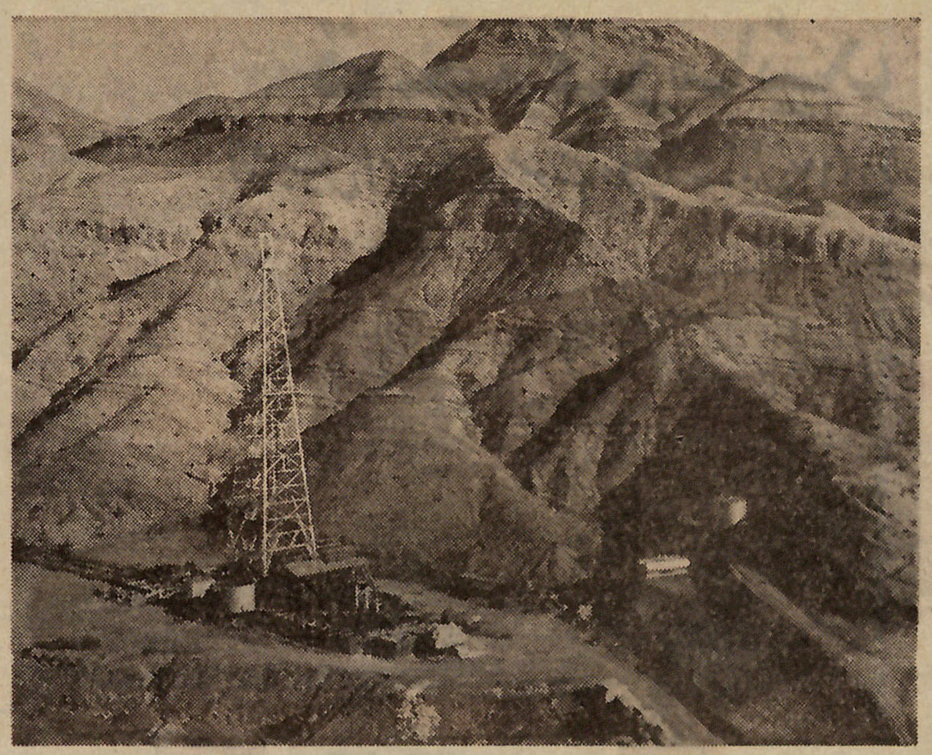

حفاری درغرب ایران نزدیك بندر شاه

در ایام عید

سینه‌راما

را فراموش نفرمائید

اطلاعیه شهرداری تهران

طبق ماده ٤ ازبندج تصویب‌نامه شماره- ۳ر۷۱۰۶۳- ۱۹ر۱۰ر٤۰ مودیان موظفند عوارض سطح شهر هر سال را تا پایان همان سال تادیه نمایند. چون عدم پرداخت بدهی موجب تعلق جریمه بعوارض پرداخت نشده می گردد لزوما مراتب را بدین وسیله باطلاع مودیان محترم عوارض شهرداری رسانیده و تقاضا میشود با مراجعه به شهرداری های نواحی دهگانه نسبت بواریز بدهی خود اقدام فرمایند.

مسلما همکاری شما همشهریان عزیز در امر پیشرفت عمران شهر بلاشك موثر و مورد تشکر دستگاه خدمتگذار شما است.

شهردار تهران

آگهی دوره کارآموزی آمار در هندوستان

مرکز آموزش بین‌المللی آمار در کلکته در سال تحصیلی ۶۸-۱۹۶۷ تعدادی کارآموز میپذیرد. مدت کارآموزی ۱۰ ماه و تاریخ شروع اول ژوئیه سال ۱۹۶۷ خواهد بود. کرایه رفت و برگشت و همچنین مخارج اقامت ماهانه بالغ بر ۵۰۰ روپیه هندوستان به عهده داوطلب یاسازمان متبوع وی و هزینه تحصیل بعهده مقامات بورس دهنده میباشد.

شرایط داوطلبان

۱- اشتغال در دستگاههای دولتی و موسسات وابسته

۲- دارا بودن درجه لیسانس در رشته‌های متناسب با موضوع کارآموزی.

۳- تسلط کامل بزبان انگلیسی

٤- عدم تجاوز سن از ٤۵ سال

۵- سپردن تعهد مراجعت و خدمت در دستگاه ذیربط

۶- نداشتن تعهد خدمت درقبال استفاده از بورسهای قبل

داوطلبان واجد شرایط میتوانند با در دست داشتن نامه‌ای حاکی از موافقت باشرکت درامتحانات بورس و استفاده از آن درصورت قبول‌شدن ووصول پذیرش از سازمان مربوطه وهمچنین یك قطعه عکس ٤×۶ حداکثر تا پایان وقت اداری روز دوشنبه ٤ر۲ر٤۶ جهت نام‌نویسی و تنظیم درخواست بورس باین سازمان مراجعه نمایند.

ازکلیه داوطلبان واجد شرایط ساعت ۹صبح روز سه‌شنبه ۵ر۲ر٤۶ درمحل سازمان امور اداری واستخدامی کشور امتحان زبان انگلیسی و بعدا مصاحبه بعمل خواهدآمد. الف ۱۰۶۸۶

سازمان امور اداری واستخدامی کشور

۱-۲ آ-۵۰۸۸۸

انحراف به چپ ممکن است بقیمت یك زندگی تمام شود وشاید این زندگی خود شما باشد

ممکن است شما راننده خوبی باشید. ولی اشتباه در رانندگی اجتناب ناپذیر است واین اشتباه ممکن است بقیمت جانی تمام شود. جان شما، جان سرنشینان اتومبیلتان ویاجان مردم دیگر...

برای اینکه میزان دقت در رانندگی خود را آزمایش کنید شرافتمندانه بسؤالهای زیر جواب بدهید:

- آیا پس از یك توقف اجباری سنگی در میان جاده و جائیکه ممکن است ایجاد حادثه بنماید باقی گذاشته‌اید؟
- آیا هنگام شب در جای تاریك توقف نموده و چراغ های اتومبیل را خاموش کرده‌اید؟
- آیا درحالیکه سرنشینان اتومبیل شما بیش از ظرفیت آن بوده رانندگی کرده‌اید؟
- آیا هنگام رانندگی هیچوقت دو دست خود را از فرمان برداشته‌اید؟
- آیا هیچوقت درحال رانندگی چیزی را از صندلی عقب برداشته‌اید؟
- آیا هیچوقت صرفا برای تفریح - با اتومبیل دیگر مسابقه داده‌اید؟

اگر پاسخ شما حتی به یکی از سؤالهای بالا مثبت است بخاطر داشته باشید که اعمالی نظیر این برای شما و سایرین که در جاده هستند خطرناك است. جان خود و خانواده‌تان را با اندکی مراقبت و احتیاط در رانندگی حفاظت کنید. سلامتی شما آرزوی ما است.

بی. اِف. گودریچ B.F.Goodrich

بعلت علاقه به ایمنی ورفاه عمومی بوسیله شرکت سهامی بی. اف. گودریچ ایران منتشر شده است.

Cholch

فروشگاه و کارخانه شعله

مدرن‌ترین کارخانه لوسترسازی در ایران.

مراکز فروش - فروشگاه شعله ۱ خیابان پهلوی بالای بلوار پمپ بنزین نبش کوچه الهیه تلفن ۶۲۱۳۲۲ - فروشگاه شعله ۲ خیابان روزولت نرسیده بمیدان ۲۵ شهریور تلفن ۷۶۳۸۳۹

۱-۳۰ آ-۲۲۵

کانون بهبود و پرورش معلولین

باکانون بهبود و پرورش معلولین که بخاطر رفاه معلولین ایران بوجود آمده است همکاری کنید.

شماره حساب جاری صندوق مرکزی بانکملی ایران ۷۲۳۵۹

شماره حساب جاری صندوق تعاون معلولین شعبه بهار بانك بازرگانی ۱۸۰۷

نشانی کانون- خیابان ژاله پلاك ۱۰٤- ٤۶۹ به‌شماره

هنگامی که به رونسون نگاه میکنید

پدیده ای سحرانگیز را می بینید

وقتی که آنرا روشن کنید دلرباتر میشود

برای ساختن یك فندك رونسون هفت هفته وقت صرف میشود رو کش برافش بیش از حد معمول پوشش کروم داده شده و کار آرام و دقیق آن فورا توجه دیگران را جلب میکند

بافشار مختصری روشن می‌شود و شعله آن قابل تنظیم است برای سیگار، سیگار برگ وپیپ کافی است که پیچ واز اقلیم را به چرخانند. هردفعه که آنرا (فقط در ۵ ثانیه) پر کنید ۳۰۰۰ مرتبه روشن می‌شود. حتماً ازفندك رونسون دیدن کنید

RONSON

رونسون بشانه مرغوبیت فندك و محصولات الکتریکی درسراسر جهان

- و - مجهز درفروشگاه کداك - میدان ۲۸ مرداد (مجیرالدوله) تلفن ۳۳۵۴۳

آگهی استخدام

وزارتکار و امور اجتماعی بمنظور تکمیل کادر فنی خود در مرکز و شهرستانها احتیاج بتعدادی کارمند بامشخصات زیر دارد که طبق مقررات قانون استخدام کشوری از طریق مسابقه وامتحان استخدام می‌نماید

عنوان پست	محل خدمت	حداقل مدارك تحصیلی	تعداد	گروه شغل
۱- بازرس کار	شهرستانها	لیسانس در رشته‌های فنی یا علوم (فیزیك - شیمی) وباگذراندن یکدوره کارآموزی	۱۵	۶
۲- مسئول امور فنی شهرستانها		لیسانس در رشته علوم اداری یا علوم اجتماعی	۵	۶
۳- مددکار اجتماعی	تهران	لیسانس در رشته علوم اجتماعی یا خدمات اجتماعی و گذراندن یك دوره کارآموزی	۱۶	۶

داوطلبان میتوانند تاآخروقت اداری روز یکشنبه ۲۸ اسفند ماه جاری همه روزه درساعات اداری بادر دست داشتن مدارك تحصیلی و دفترچه انجام خدمت و معرفی‌نامه سازمان هدایت فارغ‌التحصیلان کشور باداره کارگزینی این وزارت واقع در خیابان آیزنهاور کاخ وزارت کار، امور اجتماعی (طبقه هفتم) مراجعه وثبت نام نمایند. الف ۱۰۵٤۸

۱-۳ آ- ۵۰۶۰۰

شرکت سهامی داروسازی لپتی ایران

سودویژه سال ۴۵ کارکنان خودرا پرداخت نمود

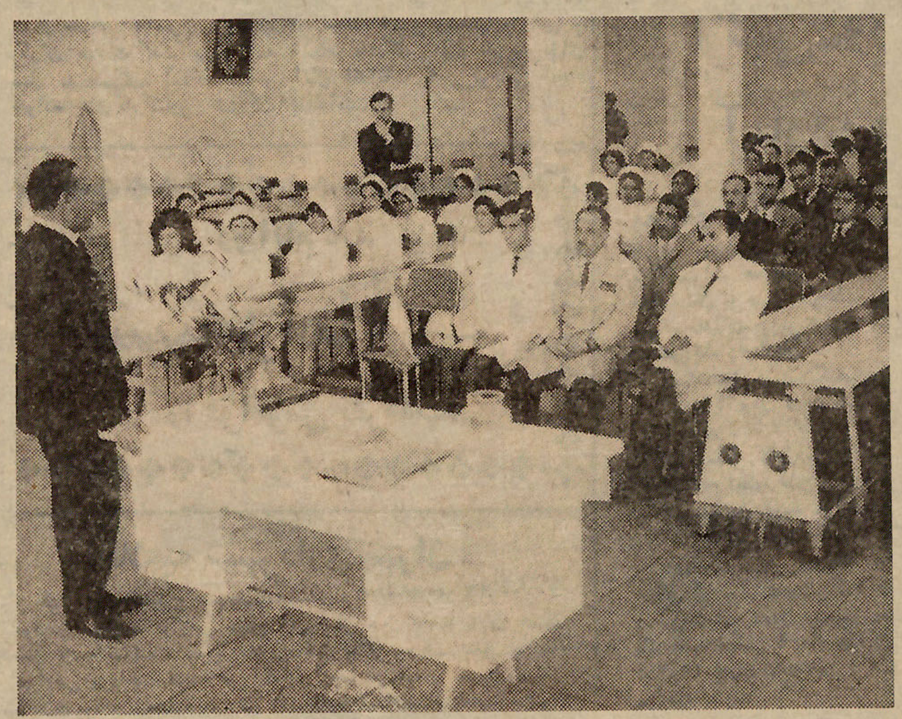

آقای امین‌الله سمیعی مدیرکل شرکت‌داروئی لپتی مراسم جشن را بنام نامی شاهنشاه آریامهر افتتاح نمود

پیش‌از ظهر روز یکشنبه مجلس ضیافتی بمناسبت تقسیم و توزیع سود ویژه کارگران کارخانجات داروئی لپتی درمحل شرکت ترتیب داده شده بود .

دراین مراسم علاوه برکارگران- کارکنان و مدیران شرکت لپتی عده‌ای ازشخصیت‌های وزارت کار وامور اجتماعی - مدیران شرکت های مهم داروئی و نمایندگان مطبوعات حضور داشتند .

• آغاز جشن

ابتدا آقای امین‌اله سمیعی مدیرکل شرکت لپتی ایران بنام نامی اعلیحضرت همایون شاهنشاه آریا مهر جلسه را رسما افتتاح نموده از مدعوین بمناسبت‌شرکت دراین‌مراسم اظهارتشکر وقدردانی نمود .

آقای سمیعی سپس پیرامون وضع فعلی شرکت مطالبی بیان داشته مقدار سود و میزان پاداش ویژه‌ای‌که اختصاصا درسال جاری به کارکنان شرکت پرداخت‌میشود بامتحضار حضار رسانید .

• سخنان معاونین وزارت‌کار

سپس آقای پرتو اعظم و آقای مهندس مجد معاونین وزارت کار وامور اجتماعی هریك بیاناتی ایراد داشته پیشرفت‌های قابل توجهی‌را که دراثر رهبری های خردمندانه شاهنشاه آریامهر و به پیروی از منویات عالیه معظم‌له نصیب ملت ایران شده است ستوده موفقیت بی‌نظیری‌که انقلاب سفید شاه و ملت نصیب طبقه کارگر نموده است به‌کارگران ایران تبریك و تهنیت گفتند .

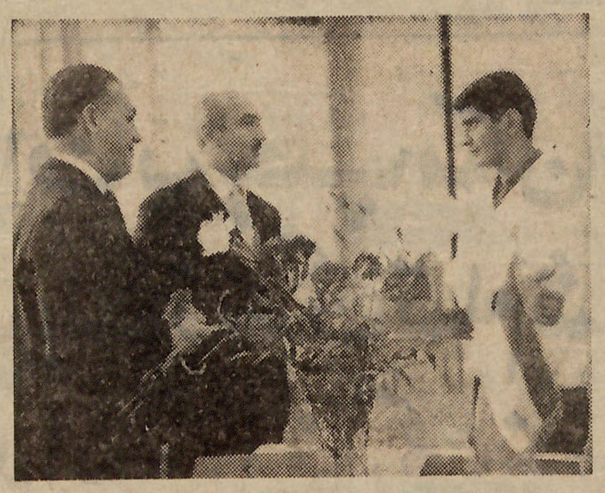

نماینده کارگران بسئوالات مهندس مجد پاسخ میدهد

حاضرین نسبت به‌شاهنشاه‌آریامهر پایان یافت .

• نماینده کارگران

آنگاه نماینده کارگران‌شرکت ضمن ستایش از مراحم و عنایات خاص شاهنشاه آریا مهر نسبت بعموم‌کارگران و گفتگو در مورد قانون سهیم‌شدن کارگران درسود ویژه کارخانجات‌که سرآغازفصل نوینی در زندگی‌طبقه کارگرایران بشمار می آید از اظهار محبت و علاقه‌ای که مدیران این شرکت نسبت به بهبود وضع کارگران و خانواده‌های آنان پیوسته داشته و دارند قدردانی و تشکر نمود .

• توزیع چك

درپایان این‌مراسم چکهای‌سود ویژه کلیه‌کارکنان شرکت‌بوسیله مدیر شرکت‌تسلیم‌نماینده‌کارکنان شرکت شد تا به آنان پرداخت گردد .

مجلس جشن با شور و شعف فوق‌العاده درمیان ابراز احساسات

شرکت ملی نفت ایران

آگهی مناقصه

شرکت ملی نفت ایران‌تعداد یکصد وبیست هزار تخته حصیر برای خرمشهر را از طریق مناقصه عمومی خریداری مینماید .

۱- علاقمندان میتوانند برای دریافت برگ مشخصات و شرایط مناقصه در طهران بخیابان تخت جمشید ساختمان مرکزی شرکت‌ملی‌نفت طبقه ۱۱ اداره خرید مراجعه نمایند .

۲- سپرده جهت شرکت در این مناقصه مبلغ نود هزارریال میباشد که باید معادل آن اسناد خزانه در طهران بصندوق شرکت ملی‌نفت ایران تسلیم‌و رسید دریافت گردد .

۳- کلیه پیشنهادات باید روی برگ‌مخصوص شرکت درمناقصه تنظیم‌وبانضمام رسیدسپرده در پاکتهای لاك و مهر شده‌با قید عبارت«مربوط بمناقصه حصیر» حداکثر تا آخر وقت اداری‌روز دوشنبه ۱۴ر۱ر۴۶ در طهران ساختمان مرکزی شرکت ملی نفت طبقه ۱۱ اطاق شماره ۱۱۰۷ تسلیم و رسید دریافت گردد .

۴- پیشنهادات واصله ساعت ۹ صبح‌روز سه شنبه ۱۵ر۱ر۴۶ در کمیسیون معاملات شرکت واقع در خیابان شاهرضا نبش خیابان فخررازی - ساختمان شرکت ملی نفت ایران‌باز وقرائت‌خواهدگردید .حضورپیشنهاد دهندگان در جلسه آزاد است .

۵- به پیشنهادات مبهم - مشروط و به پیشنهاداتی که با شرایط مندرج در آگهی و شرایط و مشخصات‌مناقصه مغایرت داشته‌باشد یا بعد از مدت مقرر برسد مطلقا ترتیب اثر داده‌نخواهد شد .

۶- شرکت ملی نفت در رد یا قبول یك‌ویا کلیه پیشنهادات واصله بدون آنکه محتاج بذکر دلیل باشد مختار است .

۱-۲

توجّه فرمائید

اتومبیل های سواری پلیموت و والیانت مُدل ۱۹۶۷ وارد شد

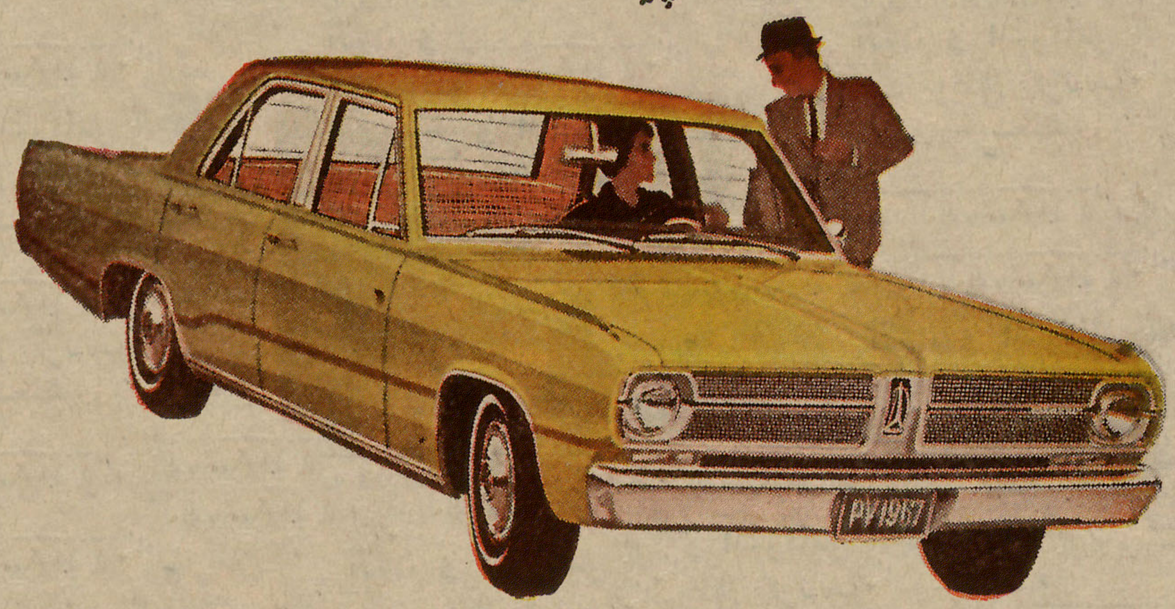

شرکت فروشگاه اتومبیل سعدی خیابان سعدی تلفن ۳۹۸۴۵ (رضاپور)

ارزنده‌ترین عیدی برای کودکان

مهمانهای ناخوانده

نخستین کتاب از انتشارات

کانون پرورش فکری کودکان ونوجوانان

با تصاویر رنگی منتشر شد

مرکز پخش در تهران و شهرستانها مؤسسه انتشارات امیرکبیر

شب نشینی نوروز

در رویال تهران هیلتون

با همکاری

ارفرانس

بمناسبت آغاز فستیوال غذائی فرانسه

ارکستر فابیوسارنوو

رولن‌اسمیت

و جهت این فستیوال بخصوص خوانندگان معروف‌فرانسه

فرانسیس لینل وسیلوانابلازی

سرآشپز مخصوص با کلیه مواد اولیه جهت تهیه غذاها مستقیما ازپاریس توسط ارفرانس وارد میشود .

اسموکینك پیش پرداخت جهت‌ذخیره‌جااجباری

۲۹ اسفند ساعت ۹بعداز ظهر

فستیوال غذائی فرانسه برای نهار در رستوران شاعر و برای شام‌درپرشین‌روم تا ۱۰ فروردین ادامه خواهد داشت .

آ-۳۴۵۹۷

درایام عید

سینه‌راما

را فراموش نفرمائید

نامنویسی برای دوره های جدید:

کلاس انگلیسی

مبتدی- متوسطه - عالی- مکالمه

زیرنظر بهترین دبیران‌تحصیلکرده‌ایرانی‌وخارجی

علاوه براین، برای دوره جدید این کلاسها نیز نامنویسی میشود :

کمك‌های اولیه- آرایش وزیبائی- خیاطی - گلسازی- شمع‌سازی-منشیگری- ماشین‌نویسی آشپزی- شش ساله ابتدائی.

برای نامنویسی بدبیرخانه انجمن دوشیزگان وبانوان (خیابان شاهرضا - خیابان فرصت - شماره ۷۳) مراجعه فرمائید.

یگانه لباسشوئی کاملا اتوماتیك جهان

زانوسی

با سرویس ولوازم یدکی مجانی

باقساط ماهانه ۲۲۷ تومان

زانوسی مشکل لباسشوئی در هر آب وهوا را برای هربودجه حل کرده است

لباسشوئی زانوسی کاملا خودکار وبآسانی قابل استفاده است . مجهز بدستگاه ترموگرادوآل میباشد که با ایجاد حرارت تدریجی هرنوع چرك‌ولك را در درجه‌های مختلف ازبین میبرد . مجهز به موازنه معلق و بدون لرزش و دارای دستگاه اطمینان برای جلوگیری از هرنوع خطراست . پمپ و صافی مخصوص برای بیرون آوردن مواد خارجی دارد . خشك‌کن منحصر بفرد آن آنچه را شسته شده تا درجه مناسب برای اطوکردن خشك میکند .

پیانوی یاماها

به عزیزان خود هدیه کنید ویك‌عمر درخاطر آنها عزیز باشید.

یاماها

ارزنده‌ترین‌عیدی‌امسال وهمه‌ٔ سالها

شرکت بازرگانی زره

خیابان سعدی جنوبی - جنب بانك ایران‌وانگلیس

YAMAHA

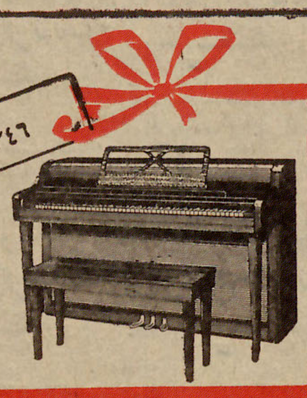

Kirsch

پرده کرکره گریش ساخت آمریکا

شرکت سایبان جنوب شرقی امجدیه

تلفن: ۷۵۷۱۷۱

خرید اثاثیه

فقط یکبار تلفنا امتحان کنید
بازرگانی فردوست تلفن ۷۵۷۶۸۵ کلیه فرشهای کهنه و نوشما راتحت نظر کارشناسان مجرب‌جهت صادرات باروپا وامریکا بیش از سایرین خریداری مینماید و طی چند سال گذشته موسسه ما صداقت ودرستی و انصاف خودرا به هزاران خانواده‌که بما مراجعه نمودند ثابت کرده است.

فروشگاه‌شریفی تلفن۳۶۸۰۳ جدیدترین موسسه ایست
که در امر خرید و فروش کلیه لوازم خانگی از قبیل فرش، یخچال‌و یخچال نفتی و تلویزیون شما را عادلانه خریداراست‌سه‌راه امین‌حضور

توجه ـ توجه ـ توجه فروشگاه فرش گلشن تلفنهای ۶۲۱۴۱۵و۶۲۱۴۲۱
همیشه آماده خرید فرشهای کهنه ونو شماجهت صدور باروپا و امریکا می‌باشد خیابان پهلوی مقابل تخت طاوس جنب بانک ملی

فروشگاه کالای مرکزی
بهتر میخرد تلفن ۶۵۰۵۷
همه‌نوع، یخچال ، تلویزیون ، اجاق‌گاز ، قالی‌و قالیچه. رادیوگرام، ضبط صوت‌شمارا نقدادر محل‌خریدار است خیابان شاه چهارراه گلشن .

فروشگاه ونمایشگاه آسیا
تلفن ۶۱۲۸۴۳
یخچال ، تلویزیون ، اجاق گاز و فرش عادلانه خریداریم شاه چهارراه پیروز.

فرش کیهان تلفن ۷۶۳۷۷۶ انواع قالی و قالیچه کهنه‌ونو
مخصوصا قالی های سنگین قیمت را خریداریم بهتر است برای معاملات هرنوع فرش باسازمان فرش کیهان تماس بگیرید چون مشاورین ما مجانا در اختیار شما خواهند بود .

فروشگاه معینی
علاوه بر خرید و تعویض فرش‌کهنه انواع فرش کاشان را با صدی‌بیست ارزانتر از همه جا دراختیارمشتریان محترم می گذارد . بوعلی جنب‌بانک سپه شماره ۳۷ تلفن ۲۸۹۶۴

فروشگاه نیک تلفن۷۵۷۵۴۶
منصف‌ترین خریدار کالای دست‌دوم از قبیل قالی و قالیچه کهنه و نو . یخچال . تلویزیون . ضبط‌صوت رادیو گرام و سایر لوازم منزل .

فروشگاه کالای زندگی
یخچالهای نفتی و برقی و تلویزیون، رادیو گرام قالی و قالیچه نوو کهنه واجناس خرد وریز شمارا در محل عادلانه خریداریم تلفن ۵۴۷۸۳

فروشگاه ماه تلفن ۳۳۶۷۵
هرنوع یخچال نفتی‌و برقی وتلویزیون وفرشهای کهنه و نوشما را بیشتر ازدیگران‌خریداریم سه‌راه‌امین‌حضور.

قالیهای کهنه
نقدا خریداری و یا بانو معاوضه می شود بقیه آن به اقساط خیابان خیام پائین گلوبندک شماره ۵۱۲ احمدیان تلفن ۲۵۳۹۳

درشمیرانات سمساری‌جعفری
بهترین خریدار هر نوع فرش و اشیاء دست دوم منزل تلفن ۸۳۱۲۱

فروشگاه آرمان‌تلفن ۶۹۶۲۳
بهترین خریداریخچال، تلویزیون، فرش ،چراغ گاز شاه چهارراه پیروز

فروشگاه سعید سرچشمه
تلفن‌های ۸۱۶۱۸ و ۳۸۶۶۷ خریدار اثاث خانگی و فرشهای سنگین قیمت

تلفن ۲۹۶۷۴
خریدار فرشهای کهنه شما

قالی وقالیچه
فروشگاه شایان‌تلفن ۶۱۳۳۸۱ بهترین خریدار هرنوع قالی و لوازم منزل

شرکت فرش شهرستانی
قالیهای کهنه شمارا جهت صادرات بقیمت نقدی بهتراز دیگران‌خریداریم فلکه حسن‌آباد تلفن ۶۶۶۸۷

آنتن تلویزیون

فروشگاه موج ۴۵۰۱۶
مرکز پخش و نصب آنتن‌های تمام کانال‌فرانسوی انترناشنال جهت تمام فرستنده‌ها دوبله بافیلتر و ۵سال ضمانت ۱۳۰ تومان قوام‌السلطنه‌پاساژ نوبهار.

شستشوی مبل وفرش

شستشوی مبل و فرش کلین سرویس مهر
جهت شستشوی مبل و فرش و تشکهای ماشین در جای خود فقط به کلین سرویس اولین مبتکر که‌بامواد مجاز آزمایش شده‌ودستگاه های‌برقی تمیز مینماید اطمیتان داشته باشید تلفن ۹۵۳۵۴۶

شستشوی‌مبل وفرش نوین
نوین سرویس تلفن ۶۳۵۸۶۳ با داشتن سابقه کار مبل های شما را بانضمام فرش تشک های ماشین با دستگاه برقی در مکان شما تمیز می کند .

شستشوی مبل وفرش ادیب
مبلهای شما را بانضمام تشکهای ماشین با مواد مجاز خارجی بوسیله دستگاه های برقی بدون شکافتن در جای خود تمیز مینماید تلفن ۹۱۵۶۵ و ۹۵۳۴۵۴

کارخانجات معظم‌خشک‌شوئی
(آب‌شوئی) ثاول‌ماستر ایران‌نمایندگی دوراکلین سرویس بین‌المللی امریکا شستشوی مبلمان و فرش- صندلی و سقف اتومبیل بوسیله دستگاه های اتوماتیک و مواد مجاز خارجی درمحل تلفن ۷۵۸۴۹۵ - ۷۵۸۳۹۶ - ۷۳۶۸۰۳

کارخانه قالیشوئی ابر
مجهزترین کارخانه قالیشوئی درایران زیرنظر متخصصین مجرب ۵۴۴۸۳

خشک شوئی مبل فرش پرا
با۳۰ درصد تخفیف تلفن۷۵۸۲۰۶

خشکشوئی مبل ابتکار جدید
سرجای خود باصدی ۲۵ تخفیف تمیز میکند تلفن ۹۵۱۹۹۱

تعمیرات

تعمیرگاه تلویزیون احسان
تلفن ۷۴۳۶۳
نصب کنورتور جهت فرستنده جدیدو تعمیر انواع مارکهای‌تلویزیون R.C.A شاوب‌لورنس ، گلفونکن ، سیبیرا ، فیلیپس ، باسرویس مجهز سیار تحت نظ کارشناسان مجرب

تعمیرگاه تلویزیون الکترون
تلفن‌های ۷۶۳۶۸۳و ۷۵۶۱۱۶
تعمیر و نصب کنورتور وآنتن‌جهت فرستنده جدید تلویزیون‌های آر.سی.آ- شارب‌لورنس -تلفونکن . سیبیرا- فیلیپس وسایر مارکها با سرویس مجهزسیار در منازل بویژه شمیرانات .

سرویس تلویزیون گارانتی
تعمیر انواع‌مارکهای تلویزیون R.C.A فیلیپس-دموت- زیمنس -سیبیرا- آداو آماده نصب کنورتور درروی کلیه دستگاه های گیرنده باسرویس سیار بویژه شمیرانات تلفن ۶۳۸۳۷۱

مهندسی تلویزیون ملی
تعمیر تلویزیونهای R.C.A فیلیپس، شاوب‌لورنس و انواع تلویزیونهای امریکائی و اروپائی و نصب کنورتور خارجی با سرویس مجهز سیار .برای اطلاع بیشتر تلفن ۹۴۶۵۳ مراجعه فرمائید.

دارندگان محترم تلویزیونهای
Graetz
رادیو جهان نو لاله‌زار نو ۳۳۵۶۶

تعمیرگاه مجهز تلویزیون R.C.A
تعمیر انواع تلویزیون نصب دستگاه کنورتور در منازل برای کلیه‌تلویزیون هاتلفن ۴۳۷۳۳ - ۶۴۹۱۸

شرکت مهندسین تلویزیون
باکار نزد کم سرویس سیار تعمیر همه نوع تلویزیون تلفن ۶۱۱۳۳۴

تلویزیون سرویس R.C.A.
تعمیر انواع تلویزیون ونصب‌کنورتور در منزل ۶۷۵۹۸ و ۴۸۵۳۳

قبوض اصلاحات ارضی

قبوض اصلاحات ارضی
بیواسطه خریدار پاکپور ۳۲۷۳۹ و ۶۳۷۶۹۷

قبوض اصلاحات ارضی
سه‌راه شاه پاساژ روبال دخانچی . نیلچی تلفن‌های ۹۴۴۵۱۸و ۴۹۵۷۱

مهندسی رادیو وتلویزیون ثابتی
تعمیر تلویزیونهای اروپائی و امریکائی و نصب کنورتور در منزل برای فرستنده های دولتی و آموزش پرورش تلفن ۶۹۱۷۰
۱-۳۶ آ-۵۰۷

فروش اتومبیل

انواع جیپ لندروور۴۷۰۷۵
۱-۳۶ آ-۴۸۳

انواع فولکس‌واگنهای نو را ازشرکت سهامی عباد
خیابان امیر کبیر خیابان ملت تلفن های ۳۰۴۱۸۱ و ۳۰۴۴۷۳ خریداری نمائید .

نگار فیات ساخت آلمان شرکت‌آرتورموتور
خیابان ری میدانشاه تلفن های ۳۹۵۴۸و۲۸۳۸۱

در بازار اتومبیل ۹۴۰
خریدو فروش و معاوضه اتومبیل به قیمت‌روز عادلانه‌انجام میشودسر چشمه مقابل مسجد محمودیه تلفن ۳۱۳۳۷

بورس اتومبیل فرح خرید وفروش همه رقم اتومبیل تلفن ۷۷۰۹۶۵
۱-۲۰ آ-۳۴۴

مرکز خرید وفروش انواع
واقسام اتومبیل ها شرکت ساعتچی خیابان سعدی تلفن های ۳۸۰۳۵ و ۳۹۳۴۳
۱-۱۲ آ-۴۱۸

بنز ۲۲۰ اس مدل ۵۹
تمیز با رادیو گرام و تمام وسائل به فروش میرسد تلفن ۳۱۵۳۳
آ-۴۹۳

یکدستگاه اتومبیل بنز
۲۲۰مدل ۶۰ بدون واسطه بفروش می رسد طالبین به تلفن ۶۱۱۴۳۶ مراجعه فرمایند .
۱-۲ آ-۵۱۲

لندرور مدل ۶۰ دولوکس
فروش بدون واسطه یامعاوضه با قطعه زمین مرغوب حدود ۴۰۰ متر در تهران پارس بعداز ظهرها تلفن۷۸۸۵۶
آ-۳۵۰۹۹

بنز ۲۰۰ مدل۶۶ ترانزیت
نورادیو خودکار بدون واسطه به فروش میرسد تلفن های ۷۶۰۳۰۰ و ۳۲۸۳۷
آ-۳۵۰۷۳

کرایه

کاج بار
بارکشی شهر وحومه
مبتکر بیمه اثاثیه
تلفن ۶۱۱۱۱۱ ۴۱۱۱۱

ایران تاکسی
آخرین سیستم اتومبیل های سواری، جیب لندرور و استیشن‌واگن را در اختیار شما می‌گذارد .
خیابان فیشرآباد نرسیده به‌چهل متری شماره ۳۶۷ تلفن ۶۲۴۵۶۳ و ۶۳۷۶۷۶

ثلاث باد
پیشرو مؤسسات بارکشی در شهر و حومه
بیمه اثاثیه منزل
تلفن : ۵۵۵۵۵

SCHAUB-LORENZ
تعمیرگاه اختصاصی
تلویزیون - رادیو
شاوب لورنس
تلفن ۹۲۱۲۷ ۹۵۱۹۱۵

مستغلات

بازرگانی امینی ۷۹۰۰۹۰معاملات‌زمین وخانه نقد و اقساط و پول نارمک

بازرگانی شهرزاد
مرکز خرید و فروش زمین و ویلا فرمانیه جنب کلانتری ۳تلفن۸۸۱۷۰۹

اراضی عباس آباد
قطعات ۳۰۰ متری نقد یا معاوضه فوری خریداریم تلفن ۷۷۰۹۶۵
۱-۱۵ آ-۳۴۶

اراضی ونک را خریداریم
آژانس ثروت تلفن ۳۰۵۳۴۹
۱-۱۰ آ-۳۶۵

زمینهای عباس‌آباد رانقدا
خریداریم خیابان پهلوی‌بالای پمپ بنزین بازرگانی جلالی تلفن های ۶۳۶۴۱۱ - ۶۳۴۱۹۳

زمین‌های ونک
را نقدا خریداریم خیابان پهلوی بازرگانی جلالی ۶۳۶۴۱۱- ۶۳۴۱۹۳

خریدوفروش املاک ۴۵۰۰۷

اراضی عباس‌آباد
فوری نقدا خریداریم سازمان‌بختیاری تلفن های ۷۷۱۳۸۸ و ۷۷۰۹۶۵

دفتر براتی شمیران
خیابان پهلوی باغ فردوس ۸۵۳۵۷۵
۱-۳۶ آ-۴۴۵

خرید و فروش اراضی
عباس آباد بازرگانی اندیشه۷۶۱۷۴۷

بفروش میرسد

۲۷۰ متر زمین
در خیابان پهلوی ایستگاه محمودیه خیابان فرشته بقید فوریت بفروش می رسد آژانس ثروت تلفن ۳۰۵۳۴۹

منزل شمالی ۴۰۹ متر
نزدیک بلوار بفروش میرسد تلفن ۶۳۸۶۳۹

خانه فروشی فوری
ابتداء خیابان آمل ۳۰۰ متر ۸ اطاق باتلفن بقیمت‌زمین‌فروخته‌میشودآژانس ثروت تلفن ۳۰۵۳۴۹

ساختمان مهندسی ساز
عباس آباد بمساحت ۴۲۰ مترساختمان فلزی شمالی ۳ طبقه ۶ اطاق باشوفاژ و سرویس کامل قیمت مقطوع ۳۶۵ هزار تومان تلفن ۶۰۰۰۰

ویلای مدرن شخصی ساز
محمودیه شمال هیلتون بمساحت۱۵۰۰ متر مشجر ساختمان ۳ طبقه دارای ۷ اطاق با پارکت و شوفاژ ۳ حمام و سرویس کامل به قیمت مقطوع ۶۵۰ هزار تومان تلفن ۶۰۰۰۰

اوکازیون برای مرغداران- آرزومندان شغل آزاد
فروشگاه بزرگ - برق - آب - تلفن - بهترین نقطه (۷۰) تومان - فوری ۷۶۵۸۷۷
۱-۳ آ-۳۵۰۳۳

اجاره داده میشود

منزل اجاره موجود ۴۵۰۰۷

خانه اجاره‌ای
خانه‌ای باتمام وسایل به اجاره‌واگذار میشود به تلفن۷۷۰۲۸۷مراجعه‌فرمائید

آپارتمان طبقه دوم شامل
شش اطاق و هال با کلیه لوازم‌واقع در خیابان قدیم شمیران چهار راه قصر کوی مینا اجاره داده میشود . لطفا به تلفن ۷۵۶۹۰۶ مراجعه‌فرمایند

خیابان پهلوی
مقابل سینما امپایر - کوچه کاریابی شماره ۱۵ طبقه اول و دوم منزلی هر طبقه شامل چهار اطاق . هال .گاراژ و اطاق پیشخدمت باتلفن مستقل روز ها تلفن ۳۰۷۳۱۴

خیابان شمیران ساختمان
مدرن با حیاط تلفن ۷۰۶۱۸

شش باب مغازه در
ضلع جنوب میدان پهلوی شهرری بابرق‌و آب لوله‌کشی باجاره واگذار میشود خواستاران به تلفن ۸۸۰۴۵۷ یابه مغازه کفش فروشی تمدن جنب مغازه های مزبور مراجعه نمایند .
۱-۲ آ-۳۴۴۸۹

محل تازه ساز
برای هرنوع فروشگاه یانمایشگاه ۳دهنه بزرگ نبش و روبروی خیابان اصلی شمال‌شرق پارک شهر آرادادی طبقه وتوالت و روشوئی با قیمت‌مناسب باجاره داده میشود طالبین لطفا صبح ها باتلفن ۹۵۵۷۱ و عصرها ۹۵۴۹۱۸ تماس بگیرند .
۱-۲ آ-۴۸۵۱۶

اجاره می شود

برای اجاره‌منازلتان بخارجیان
باتلفن ۶۰۰۰۰ تماس بگیرید

دو اطاق مبله و یا غیر
مبله مجزا برای سکونت جوانی احتیاج است از ساعت ۳الی ۴ بعداز ظهر تلفن ۳۹۷۸۴
۱-۲ آ-۳۵۰۱۷

واگذار می شود

مغازه واگذاری
واقع در سوم اسفند دوباب مغازه با دفتر -انبار وآبدار خانه باآب وبرق و تلفن واگذارمی- شود بتلفن ۷۶۵۶۶۶ مراجعه فرمائید.
۱-۲ آ-۳۴۹۶۳

سالنی هم کف خیابان شاه
واگذار میشود تلفن ۷۴۱۴۸
۱-۵ آ-۵۰۶

سالن کافه ذرت واقع
درمیدان هفت‌حوض نارمک روبروی سینما مونت‌کارلوباتمام‌وسائل واگذار میشود تلفن ۷۹۰۰۶۱
۱-۳ آ-۳۵۰۸۱

ساختمان

متر مربع ۴۵ تومان
فرش ماشینی زیباترین پوشش برای کف اطاق های ساختمان شما .نشانی لاله‌زار نو چهارراه مهنا ساختمان‌البرز پلاک ۱ تلفن های ۳۳۳۰۳و ۹۳۶۱۳

رفع گرفتگی هرنوع لوله‌ساختمانی بادستگاه تراکم هوا تلفن ۷۸۷۲۲

از صد تومان تا صدهزار تومان
باقساط ده ماهه
نقاشی جانفدا تلفن ۷۸۱۹۷۷
۱-۳۰ آ-۲۲۰

معاملات هر مقدار کاه
و هیزم باووسیله حمل ارزان تلفن ۷۰۴۴۷

رفع گرفتگی لوله ساختمان
در۲ دقیقه سازمان تراکم تلفن ۸۸۱۶۸۱

هرگونه نقشه ساختمانی
باشرایط مناسب توسط مهندس ارشتکت دفتر فنی جرزتلفن۷۶۰۳۴۸

کافه قنادی

قنادی شاهرضا
اول خیابان کاخ شمالی تلفن ۴۳۷۳۵ ۴۱۷۵۵ شعبه خیابان‌شاهرضا چهارراه پهلوی تلفن ۴۴۹۹۹

کافه قنادی پلازا
عالیترین شیرینی‌جات‌و مرغوبترین کیک تولد و عروسی خیابان گرگان ایستگاه مدرسه‌تلفن ۷۴۵۱۵

فرزین یزدی
قنادی نمونه‌ایست‌در تهران روزولت شمالی تلفن ۷۶۳۹۳۶

کافه قنادی علی بابا
ALIBABA CAFE
تهیه کننده بهترین شیرینیها وکیک های نوروزی خیابان پهلوی - اول خیابان شاهپور علیرضا تلفن۴۳۴۱۰

قنادی توکل تبریزی
باشکوه تر از هر سال رودکی چهارراه هاشمی تلفن ۹۵۳۳۷۴

انواع شیرینی خانگی و آلمانی
را برای نوروز از قنادی بهار تهیه فرمائید
خیابان سرچشمه تلفن ۳۱۷۷۶

یاس
تهیه کننده عالیترین شیرینی ایرانی میدان بهارستان تلفن های ۳۰۲۰۱۷ - ۳۳۸۸۴

قنادی گل و بلبل
تهیه [illegible] رین شیرینی ایرانی‌و عالیترین شیرینی آلمانی : خیابان شاهرضا پیچ شمیران تلفن ۳۴۴۳۱

راهنمای پزشکی اطلاعات

دکتر داوران تلفن ۳۰۲۵۴۸
بیماری‌های آمیزشی و مجاری ادرار چهارراه دروازه دولت صبح و عصر

دکتر محمدرضا مسدد
دارای گواهی‌نامه از بروک مدیکال امریکا درمان‌قطعی بیماریهای آمیزشی مجاری -ادرار- زنان - دروازه دولت روبروی کمپانی فیات تلفن ۳۴۳۸۹

دکتر دانشگر
امراض مقاربتی ومجاری ادرار خیابان سپه مقابل پستخانه تلفن ۳۰۲۴۱۶

بیماریهای آمیزشی مجاری ادرار
میدان بهارستان خیابان صفی علیشاه
دکتر یحیی صدری

بیماریهای آمیزشی مجاری‌ادرار
دکتر احتیاطی دیپلمه امریکا خیابان سپه چهارراه پهلوی صبح‌و عصر تلفن ۶۸۴۸۷

دکتر نصرت‌الله گرجی
دارای دیپلم تخصصی ازدانشگاه پاریس
تشخیص قطعی سرطان خون و درمان بیماریهای خون و انواع کم‌خونی ها دروازه دولت تلفن ۳۴۳۸۹

بیماریهای‌معده ـ کبدـروده
بواسیر بدون عمل جراحی دکتر رفیعی متخصص از دانشگاه پاریس خیابان جامی اول کوچه پاریس تلفن ۴۸۱۸۹

فلج هائی‌که حتی در اروپا
علاج نشدند طبق مدارک معالجه شدند دکتر حسن بهره‌مند سعدی کوچه شمالی‌بیمه تلفن۳۰۱۱۷ منزل ۸۶۳۲۸

دکتر آسایش
بیماریهای مجاری ادرارو آمیزشی منوچهری ارباب جمشید ۱۱ پذیرائی ۶ونیم تا۸ونیم بعد ازظهر

دکتر عباس نیک نژاد
متخصص از دانشگاه پاریس بیماری های معده . روده . کبد .لوزالمعده درمان بواسیر بدون عمل . فیستول فیستور بامتد موثر خیابان گرگان جنوبی خیابان گرامی پذیرائی۳تا ۷ بعدازظهر

ترک تریاک و هروئین
دکتر صفائی با ۳۷ سال سابقه و متد جدید بستری و سرپائی سعدی کوچه جنوبی بانک‌بیمه‌تلفن ۳۰۴۱۵۳

معالجه امراض مقاربتی وآمیزشی
خیابان شاهپور نرسیده بسه‌راه بوذرجمهری دکتر جلال بهی‌زاد .

دکتر عباس جناب زاده
امراض آمیزشی مجاری ادراری - داخلی دارای گواهی‌نامه از دانشکده طب فرانسه خیابان منوچهری مقابل کوچه ژاندارک صبح و عصر فقرامجانی تلفن ۳۴۰۵۳

درمان زخم معده روده باطریقه جدید
دکتر هاشم رستگار میدان فوزیه‌اول شهناز پذیرائی ۴تا۹ بعدازظهر تلفن ۷۴۸۱۶

بیماریهای آمیزشی ومجاری ادرار
خیابان‌فردوسی مقابل‌بانکملی‌پس‌انداز
دکتر معانی

ترک تریاک و هروئین
دکتر اسلامدوست خیابان‌حشمت‌الدوله چهارراه گلشن تلفن ۶۱۳۰۶۷

دکتر محمد علی صدیقی
بیماریهای آمیزشی-پوست -داخلی ترک اعتیادات خیابان شاه چهارراه فروردین پذیرائی صبح‌و عصر ۴ تا۶ تلفن ۴۹۵۳۶

تلفن جدید
دکتر عباس مرتضوی
متخصص پیوره ۴۳۴۹۴ تخت جمشید خیابان بندر پهلوی پلاک ۲۰

مطب دکتر کیقباد کاوسی
طبیب و جراح بیماریهای زنان و زایمان مخترع تکنیک پلاستیکی‌برای درمان نازائی از امریکا صبح‌وعصر دایر است .
شاهرضا نزدیک میدان فردوسی شماره ۴۴۹

دکتر علی‌اصغر سعادت
متخصص بیماریهای داخلی و کودکان از دانشگاه‌پاریس ترک‌تریاک وهروئین در مدت کوتاه خیابان منیریه شماره ۱۴۲ تلفن ۲۵۶۴۳

دکتر ضیاءالدین نهاوندی
پس از ۳۴ سال خدمت انترنی و پزشکی ازاین‌به‌بعد فقط قسمتی از صبحهارا بیمار می‌پذیرد در مواقع‌دیگر به‌تلفنهای ۴۸۸۰۸ و۴۳۳۷۷ مراجعه فرمایند .

برنامه سینماها...

کتاب‌آفرینش- رنگی- ۷۰- اواگاردنر- پیتراوتول
ریولی (۷۵۷۷۷۷) ۱۰ر۳۰- ۲ر۳۰- ۵ر۴۵- ۹

* **دکتر ژیواگو**- رنگی- ۷۰ میلیمتری- عمرشریف
دیاموند (۶۲۸۴۰۰) ۱۱- ۴ر۳۰- ۸ر۳۰

* **بابا عوضی-بچه‌عوضی**- سینماسکوپ- رنگی-بورویل
آتلانتیک (۶۲۷۱۷۱) ۱۱ر۱۵ - ۳ر۳۰-۵ر۳۰ - ۷ر۳۰ - ۹ر۳۰

* **مبارزه درسکوت** - سینماسکوپ - رنگی- لانک‌جفریز
پلازا (۴۴۲۵۵)۱۱-۳-۵-۷-۹ حافظ (۳۴۰۷۴) ۱۰ر۳۰ - ۲ر۳۰- ۴ر۳۰- ۶ر۳۰- ۸ر۳۰

* **سرزمین‌گناه** - روسانا پودستا - ماگالی نوئل
امپایر (۶۲۳۹۴۲)۱۱- ۳ر۳۰- ۵ر۳۰- ۷ر۳۰- ۹ر۳۰

* **مامور ماتروی** - جیمز کابرن - مارک ریچمون
رادیوسیتی (۴۳۳۲۰) ۱۱ - ۳ر۱۵ - ۵ر۱۵ - ۷ر۱۵ - ۹ر۱۵
ب.ب (۶۹۶۴۱) ۱۰ر۳۰ - ۲ - ۴ - ۶ - ۸ - ۱۰ ادئون (۳۸۱۱۸)
آستارا (۸۴۰۲۲) ۱۰ر۳۰ - ۲ر۳۰ - ۴ر۳۰ - ۶ر۳۰- ۸ر۳۰

* **فرارآزاد** - ژان پل بلموندو- جین سیبرک
مولن‌روژ (۷۲۹۲۹)۱۱ - ۳ر۳۰ - ۵ر۳۰ - ۷ر۳۰ - ۹ر۳۰دیانا (۴۷۳۶۵)۱۰-۱۲- ۲-۴-۶-۸-۱۰ مهتاب (۴۷۷۷۷) ۱۰ر۳۰ - ۳-۵-۷-۹کریستال (۳۷۶۷۵) ۱۰ر۳۰ - ۲ر۳۰ - ۴ر۳۰- ۶ر۳۰ - ۸ر۳۰اسکار (۹۵۰۸۹۸)۱۱- ۲ر۳۰- ۴ر۳۰ - ۶ر۳۰- ۸ر۳۰

* **خداحافظ تهران** - پوری بنائی- بهروز وثوقی
برلیان (۳۳۵۳۰) زهره (۳۰۴۸۰۸)۱۰- ۱۲ر۳۰- ۳- ۵ر۳۰- ۸

* **آخرین نبرد آپاچی** - سینماسکوپ- رنگی- لکس‌بارکر-
آسیا (۴۲۹۰۹) رویال (۴۹۷۸۵) ۱۱ - ۳ - ۵- ۷- ۹ر۱۵
سعدی (۳۶۴۶۸) ناتالی (۹۵۴۵۳۴) ۱۰ر۳۰ - ۲ر۳۰ - ۴ر۳۰ - ۶ر۳۰ - ۸ر۳۰

* **عظیم‌ترین بالت دنیا** - رنگی- بطریقه ۷۰ میلیمتری
کاپری (۴۸۴۰۱) ۱۱- ۳-۵-۷-۹

* **پنجه مرگ** - سینماسکوپ - رنگی- جان هستون
رکس (۳۵۲۹۳) ۱۰ر۴۵ - ۱۲ر۴۵ - ۲ر۴۵ - ۶ر۴۵- ۸ر۴۵ هیامی (۷۴۳۲۹)۱۱ - ۱ - ۳ - ۵ - ۷ -۹ شرق (۵۴۰۲۴) سیلوانا (۳۳۷۷۷) ۱۰ - ۱۲ - ۲- ۴- ۶- ۸ همای (۶۹۶۶۴) ۱۰-۱۲ -۲-۴-۶-۸

* **مری پاپینز**- رنگی- جولی‌اندروز- دیک‌وان دایک
ماژستیک (۶۸۴۶۱) ۱۱- ۳- ۵- ۷- ۹

* **مردی ازتگزاس**- سینماسکوپ - رنگی- اودی مورفی
سانترال (۴۸۶۸۶) ۱۱ر۱۵ - ۳ر۳۰ - ۵ر۳۰ - ۷ر۳۰ - ۹ر۳۰
نیاگارا (۶۵۳۰۷) ۱۱ - ۳ - ۵ - ۷ - ۹ متروپل (۳۹۴۱۰) ۱۰ر۳۰ - ۱۲ر۳۰- ۲ر۳۰- ۴ر۳۰ - ۶ر۳۰- ۸ر۳۰ تاج(۳۳۰۶۴) ۱۰- ۲-۴ - ۶ - ۸-۱۰

* **تنگ سحرآمیز**- رنگی- تونی‌راندال - باربارا ایدن
ایفل (۴۵۳۷۷) ۱۰-۱۲ - ۲ - ۴- ۶- ۸- ۱۰ پاسیفیک (۷۳۳۱۱) ۱۱ - ۳ر۳۰ - ۵ر۳۰ - ۷ر۳۰ - ۹ر۳۰

* **بازوطلائی** - امیر جعفری-منوچهرطایفه- سیمین‌غفاری
اونیورسال (۶۶۹۵۳) ۱۱ -۳-۵- ۷ر۱۵ - ۹ر۳۰ ایران (۳۶۳۵۴) تهران (۳۸۱۶۵) مونت‌کارلو (۷۹۷۴۱)نپتون (۷۶۰۱۳۶)۱۰ر۳۰- ۲ر۳۰- ۴ر۳۰- ۶ر۳۰ -۸ر۳۰کیهان (۹۲۳۶۰) الوند (۵۵۵۳۸) ژاله (۳۰۴۱۲۰)۱۰-۱۲-۲-۴-۶-۸

* **پولیانا** - رنگی- هیلی‌میلز- کارل مالدن
تخت‌جمشید (۴۳۵۵۰) ۲ر۴۵- ۵ر۱۵- ۷ر۳۰- ۹ر۳۰

* **لا استرادا (جاده)** - آنتونی کوئین - ژولیت ماسینا
سینما کسری (۷۵۶۹۳۹) ۱۱- ۳- ۵- ۷- ۹

* **پسردهاتی**- سهیلا - عادل روحی- نادری
نادر (۳۹۰۹۵) ۹-۱۱-۱-۳-۵-۷-۹
دنیا (۳۳۸۱۲) ۱۰ر۳۰- ۲ر۳۰- ۴ر۳۰- ۶ر۳۰- ۸ر۳۰
مراد (۷۳۳۸۲) ۱۰ر۳۰- ۲ر۳۰- ۴ر۳۰- ۶ر۳۰- ۸ر۳۰
رامسر (۵۲۰۶۰) ۱-۳-۵-۷-۹
فری (۹۵۳۳۳۶) ۳-۵-۷-۹
جهان(۶۰۳۵۰) ۱-۳-۵-۷-۹
فلور (۲۸۰۹۶) ۱۰-۱۲-۲-۴-۶-۸
کارون(۹۵۱۰۶۵) ۱۰-۱۲-۲-۴-۶-۸
ماندانا (۷۹۹۸۲) ۱۰ر۳۰- ۲ر۳۰- ۴ر۳۰- ۶ر۳۰- ۸ر۳۰
جی (۹۱۲۰۷) ۱۰-۱۲-۲-۴-۶-۸

* **آرزوی‌مادر** - راج‌کاپور - ویجنتی‌مالا
مشعل (۳۳۸۲۶) ۱۰- ۱۲ر۳۰- ۳- ۵ر۳۰- ۸

* **صدهزار دلار برای رینگو**- رنگی- فرناندوسانچو
فردوسی (۳۵۷۸۴)ستاره (۵۸۷۲۱) ۹-۱۱- ۱-۳-۵ - ۷- ۹
آریا (۳۹۸۸۴) ۹ر۳۰ - ۱۱ر۳۰ - ۱ر۳۰- ۳ر۳۰- ۵ر۳۰- ۷ر۳۰- ۹ر۳۰
المپیا (۶۵۷۹۸) پرسپولیس(۵۸۱۰۸۳) ۱۰ - ۱۲ - ۲ - ۴ - ۶ - ۸ر۳۰

* **آقای آریانفر وخانواده‌اش** - کارگردان مغفوریان
باشرکت: مشایخی- شهابی- تذهیبی- فنی‌زاده - فرید
تالار ۲۵ شهریور (۲۵۴۴۴) شروع ۸ر۱۵ بعد ازظهر

* **سوزان چون آتش**- رنگی- جین مانسفیلد
پردیس ۱۰ر۳۰- ۲ر۳۰- ۴ر۳۰- ۶ر۳۰- ۸ر۳۰

معاملات نقدی

وام درمقابل تلفن ۵۱۹۶۱
۱-۳۰ آ-۴۵۰

صاحب امتیاز و مدیر مسئول
عباس مسعودی
تهران -خیابان خیام
تلفنهای موسسه اطلاعات

تلفنخانه	۳۰۰۰۱۰تا۳۰۰۱۹
سردبیر روزنامه	۳۰۴۷۹۱
سرویس حوادث	۳۰۳۵۶۹
سرویس اقتصادی	۳۰۴۵۹۱
سازمان شهرستانها	۳۱۵۳۳
شعبه آگهیها	۳۰۳۶۳۳
نیازمندیها	۳۱۵۳۳
آگهی مجلات	۳۴۹۴۳
حسابداری روزنامه	۳۱۰۷۹
تهران ژورنال و ژورنال دوتهران	۳۰۴۷۹۳
آرشیو واطلاعات سالانه	۳۴۳۷۳
سازمان تنظیم آگهی	۳۰۴۵۹۳
اطلاعات هفتگی	۳۰۴۸۷۸
دختران و پسران	۳۰۳۳۱۳

ایران چاپ
چاپخانه اطلاعات تلفن ۳۰۳۹۶۵

داروخانه ها

داروخانه ودراک استور
خرمی
خیابان شمیران چهار راه قصر ۷۶۱۱۵۳

داروخانه شبانه روزی
تخت جمشید
در تمام ساعات شبانه روز درخدمت شما است تلفن ۹۶۸۱۰۱و ۶۷۸۳۳

داروخانه ودراک استور
شبانه روزی تخت طاوس
خیابان تخت طاوس نبش سنائی تلفن ۶۳۷۳۴۰

ترک تریاک دکتر رحمانی
متخصص امراض اعصاب وروح از دانشگاه لندن خیابان پهلوی بالاتراز چهارراه امیر اکرم تلفن ۴۵۱۱۴

بیماریهای آمیزشی و مجاری
ادرار خیابان فردوسی شمالی کوچه صادق تلفن ۴۶۵۸۹
دکتر پولوسا

دکتر قیصر تلفن ۷۵۵۷۵۸
متخصص فیزیوتراپی از دانمارک‌درمان فلج ها - دردهای عصبی - عضلانی رماتیسم سیاتیک تخت جمشید چهار راه بهار کوچه آفتاب

کارولین از مرگ پدر خبردار شد

کتاب روز

مرگ یک رئیس جمهوری

نوشته
ویلیام منچستر
(۵۵)

ژاکلین نظر او را در این باره متقابلا خواست . خانم «اوشین کلوس » گفت : «جان حالا برایش زود است ولی کارولین قبل از اینکه از همشاگردیهایش جریان را بشنود باید مطلع شود . »

– آره مامان . اگر او بطور ناگهانی بفهمد چه خواهد شد .

لحظه‌ای اندیشید وبعدچیزی گفت که بنظر مادرش بسیار زیرکانه آمد . او گفت: من حاضرم اینکار را بکنم ولی به خانم«شاو» بگوئید ببیند اوچه نظری دارد .

جانت اوشین کلوس خودش تصمیم گرفت و به پرستار بچه ها (خانم شاو) تلفن کرد و گفت : « حال بچه ها چطوراست ؟ » خانم شاو اظهار داشت که خوبست منتهاکمی متحیر هستند و اینهم درسن‌و سال‌آنهاطبیعی است . بعدگفت که به‌آنها غذا داده و خسته هستند .

مادر ژاکلین گفت : خانم کندی مایل است که شما جریان را به کارولین بگوئید.

خانم «شاو » بالحن یاس آلودی گفت : خواهش میکنم اینکار را نکنید . از من یکی بگذرید .

– ولی شما باید اینکار را بکنید .اینکار از عهده هیچکس دیگر برنمی آید .

– ولی من نمیتوانم این حرف را بزبان بیاورم . من نمیتوانم دنیای زیبا و پرسعادت کودکانه آنها را خراب کنم .

– میدانم . ولی چاره‌ای نیست .

– خواهش میکنم . خواهش میکنم . کس دیگری نمیتواند اینکار را بکند !

مادر ژاکلین مصمم بود این بار سنگین را از روی دوش ژاکلین بردارد ، تا مبادا کمرش در زیر آنها خم شود .

او گفت :

– نه . خانم کندی حالش خوب نیست .

دیگر حرفی برای گفتن نمانده بود ازاین جهت گوشی ر اگذارد . دراین جاویلیام – منچستر بدرخواست ژاکلین کندی ۷۵ سطر از کتاب را خط زده است . در اینجامنچستر شرح داده است که چطور خانم شاو خبر وحشتناك مرك پدر را باطلاع کارولین و جان رسانده است . از میان سطر های خط‌خورده این‌چند جمله برجا مانده است :

« ساعت ۹و نیم « شاو » جان را به رختخواب برد ... بعدنوبت به‌دخترك‌رسید... خانم شاو باتردید گفت :

« به پدرت گلوله اصابت کرده است . او به بیمارستان منتقل شد ولی پزشکان نتوانستند او را شفا دهند . »

دخترك صورتش را در نازبالشی فروبرد و شروع بگریستن نمود ...

خانم شاو در حالیکه دستهای چروکیده‌اش را درهم فرو برده بود در کنار تختخوابش ایستاد تا او خوابش برد آنگاه رویش را کشید و بطرف جان رفت و لحاف او را هم کشید وبعد در میان آندو تنها نشست .

***

ورود گروه کندی به آپارتمان‌بیمارستان نیروی دریائی همانند گشایش مجلس رقص باشکوهی بود . گروه حاضرین دور هم‌جمع میشدند . متفرق میگشتندو دوباره دور هم اجتماع میکردند . هرکسی مخاطب خود را عوض میکرد . حاضرین بالحن زنك داری با هم گفتگو میکردند ، از زیر چشم بهم نظر میانداختند . وهربار که یکی از حضارشیون راه میانداخت همه بطرف او ، بعضی ها تنهائی را بردر جمع بودن ، ترجیح‌داده‌بودند. «اولین لینکلن» روی لبه پنجره نشسته و کیف مستعمل کندی را که از چرم سیاه سوسمار بود بغل کرده بودو به‌آن فکرمیکرد. باب‌کندی در تمام مدت پشت تلفن بود و با همسر جی –د . تیپیت ، پاسبانی که دردالاس کشته شده بود ، بانلی کانالی و بابرادرزنش لی‌راوزی ویل در لندن و بالاخره باشریور مشغول صحبت بود .

* بگذارید عقده خودرا خالی کند

معهذا باله‌ای که در سالن برپا شده بود ادامه مییافت . برای افتتاح ، «دیوپاورز » مشروب و آبجو سفارش داد . در اواسط کار ، وزیر دادگستری درخواست یك گرام کرد . برای بن برادلی این دیگر غیر قابل تحمل بود . اوبه کندی اعتراض کرد . کندی بانگاه های بی حالت باطراف نگاه کرد و گفت :

– ولی ژاکلین خوشحال خواهد شد .

اوبعد به‌تونی اشاره کرد . باب‌به«اردنانی» دستور دادکه گرامی بیاورد . بن خیلی پریشان شدولی آن‌مرد دیگر بازنگشت . وباب‌هم موضوع را بظاهر فراموش کرد .

دراین مجلس موضوع بحث روی چندچیز، مشخص، محدود بود که دائما مطرح میشد . همه حضار دیریا زود به‌خانم کندی اصرار میکردند که‌لباس خونینش را عوض کند . ولی اوبهمه آنها جواب‌ردداد . بعد باوپیشنهاد شدکه قرص اعصاب بخورد . ولی به‌آن‌هم تن‌نداد. دراین گیرودار جان والش بطرفداری ازاو برخاست و گفت :

–اگراو نمیخواهد بخورد ، اصرار نکنید. بگذارید راحت باشد .بگذارید عقده دل خودرا خالی کند .

* چرا باید اینجا سکونت کنم ؟

واو خیلی حرف زد و برای دکتر والشی جزئیات ماجرائی راکه‌در اتومبیل اتفاق‌افتاده بود شرح داد . آنگاه برای تونی و بن داستان حلقه خودرا در بیمارستان پارکلند تعریف کرد و بعد به مرك پاتریك (همسرش) پرداخت . برای اواین دومرك باهم ارتباط نزدیکی داشتند . امریکا تنها شاهدمرك جان کندی بودولی برای او مجزا ساختن این دومرك میسر نبود .

بقول مادر ژاکلین . ژاکلین میدانست که تدفین رئیس جمهور چطور انجام خواهد شد واز اینجهت درباره آن مخالفتی بوجودنیامد.

دربیمارستان نیروی دریائی بنظر میرسید که ژاکلین به‌مسئولیت خود واقف است . واو آن لحظات را اینطوربعدها بیاد می‌آورد: «من درآن موقع بطرز عجیبی پریشان بودم».

وقتی او «پام‌ترنر»را گریان دید ،دستش راروی شانه او گذاشت و گفت : پام . بیچاره . توحالا چکار خواهی کرد .» حتی او بفکر همه بود وسعی میکرد که به‌آنها تسلی دهد. حتی به«دیوپاورز»– چه‌از او پرسید : «میدانی دیو . کتابخانه کندی به‌چه احتیاج دارد ؟.» بعد لبخند آرامی زدو ادامه داد :«به‌یك استخر تاشما بتوانید نشان بدهید که چطور بارئیس جمهور شنا میکردید.» .

ناتمام

مینی کار عیدی بچه‌های عزیز

سری ماشینهای کوچولوی مینی کار بهترین عیدی و کادو برای سرگرمی بچه‌های عزیزوجالب‌ترین‌وسیله تزئینی دکوراسیون منازل.

باخرید مدل‌های مختلف‌مینی کار کلکسیونی ازانواع آخرین مدل ماشین را جمع آوری نمائید.

فروش : درکلیه فروشگاههای معتبر

ازشهرستانها نماینده فعال پذیرفته میشود .

مرکز پخش : امیریه - منیریه - مقابل بانك بازرگانی شماره ۶۲۲

تلفن ۴۷۹۵۱

درایام عید

سینه‌راما

را فراموش نفرمائید

اطلاعیه اتحادیه بار فروشان میادین تهران

باطلاع کلیه باغداران فرستندگان محترم مرکبات کشور میرساند :

بمنظور تثبیت نرخ پرتقال وجلوگیری ازتقلب واجحاف برحسب تصمیم متخذه از طرف شهرداری تهران از تاریخ ۴۵٫۱۲٫۲۴ مرکبات بصورت وزنی فروخته خواهد شد .

بنابراین تقاضا دارد صندوقهای مرکبات ارسالی بتهران را بابعاد مشخص و معینی یکنواخت بدون زیر و رو داشتن جنس وگذاردن پوشال در داخل جعبه بتهران حمل فرمایند تابتوان نرخ عادله آنرا تعیین نمود .

بدیهی است عدم رعایت نکات فوق موجب خواهد شد اجناسی که مرغوب و نامرغوب در یك جعبه مخلوط شده احیانا بضرر تولیدکننده قیمت‌گذاری شود .

درساحل دریای خزر

متل دیانا ۲۸ کیلومتری چالوس وشهسوار برای ایام عید آماده پذیرائی است .

تلفن رزرو۳۳۲۷۷و۳۲۳۶۸ توریست ایران .

آ–۵۰۸۳۸ ۱–۲

عزیزم !

حالا سرم خیلی شلوغه . آخه باید به هواپیمای جت پی. آی. اِ برسم و میدونی که پی. آی. اِ همیشه سروقت پرواز میکند . باید با اونکه میدونی در ژنو ملاقات کنم . ضمناً یادت باشه که بقول معروف سه تا که بشه شلوغ میشه . بنابراین چرا تو جای دیگری نمیروی؟ پی. آی. اِ این روزها تقریباً بهمه جا میره . مثلاً لندن ، فرانکفورت ، پاریس مسکو ، رم ، استانبول ، بیروت ، قاهره ، بغداد ، کویت ، دهران ، کراچی ، داکا ، کانتون ، شانگهای ، جده ، نایروبی ، بحرین ، دوها و دوبی ، مقصودم رافهمیدی ؟

هواپیمائی بین المللی پاکستان

پی آی اِ

اجاق گاز پنج شعله مبلی اونیورسال

بادستگاه مخصوص بیفتك پزی

مدل ۶۱۵

طبق استاندارد بین المللی وبا استفاده ازمتدفنی وسایل گاز اروپائی ساخته شده است . اجاق گاز اونیورسال بدون هیچگونه هزینه اضافی هم باگاز کپسولهای معمولی وهم با گاز لوله کشی شهری قابل استفاده است .

COMPLIES WITH NATIONAL SAFETY REQUIREMENTS · AMERICAN GAS ASSOCIATION · APPROVED

G.A.M.A

عضو اتحادیه سازندگان وسایل گازی امریکا

شرکت سهامی اونیورسال (شرکت سهامی لعاب ایران سابق)

نشانی - نارمك خیابان ۴۰ - تلفن ۷۹۲۸۱۰-۷۹۰۳۸۹ - ازتهران وشهرستانها نماینده میپذیریم

پلنگ ، مرد مسافری را مجروح کرد

در حوالی روستای «چورزق»زنجان ، پلنگی از کوهستانهای‌اطراف قریه بوسط جاده روستای مذکور آمد و مدت ۲۴ ساعت‌عبور ومرور اهالی قریه را با دهکده های اطراف مختل ساخت و مرد مسافری رانیز مجروح کرد.

گزارش خبرنگار مادر زنجان حاکیست : این مرد که موسوم به علی محمدی می‌باشد توسط عده‌ای از اهالی قریه از چنگال پلنگ نجات‌یافت وپلنگ، سربه کوهستان گذاشت.

هیئت مشورتی روزنامه اطلاعات درجهرم هم تشکیل شد

آقای شکر ریز

آقای تمدن

آقای هنر

آقای بنی‌احمدی

آقای خلیلی

آقای وحید

آقای سکوت

آقای سعدائی

آقای شایگان

باشرکت نه نفر از افراد بصیروخوشنام جهرم هیئت مشورتـــی روزنامه اطلاعات دراین شهرستان تشکیل شد . طی مراسمی که بدین‌منظور درجمعیت‌شیروخورشید سرخ جهرم برپاگردید ، بدواآقای محمدحسن صرافپورنماینده‌اطلاعات درجهرم نحوه کار و اقدامات‌هیئت‌های مشورتی را که به ابتکار موسسه اطلاعات در شهرستان ها تشکیل یافته است تشریح کرد. بعد آقایان عبدالوهاب هنر ،محمد سعدائی ، حاج محمد رضاسکوت ، سید محمد بنی احمدی،مهدی شایگان ، محمد عطارتمدن حاج فتحعلی خلیلی ، سیدبزرگ‌شکرریز و علی محمد وحید به‌عنوان اعضای هیئت مشورتی‌روزنامه اطلاعات در جهرم تعیین شدند.

این عده از میان خود آقایان‌عبدالوهاب هنر را به سمت‌رئیس‌و محمدسعدائی رابه سمت نایب‌رئیس هیئت مشورتی برگزیدند.

راننده ده‌ساله !

خیابان اصلی کوچصفهان را قرق کرد...

یك کودك ده‌ساله به‌اشتیاق رانندگی دور از چشم‌راننده‌و کمك راننده پشت‌فرمان اتوبوس‌شماره ۵۱۸۲که در گوشه خیابان اصلی کوچصفهان‌پارك شده‌بود نشست . با مهارت‌اتوبوس را روشن کردوپس از گرداندن دنده‌های آن‌پایش‌رابرروی پدال گاز فشرد .در این موقع اتوبوس با غرشی‌سهمگین از جاکنده شد و دیوانه‌وارپس از طی‌مسافتی تیر تلفن‌کاربر را شکست‌ووارد پیاده‌روگردید.

خبرنگار مادر کوچصفهان گزارش داد : چندنفر از مغازه‌داران بموقع متوجه اتوبوس عاصی‌شدند وفرار کردند که‌خوشبختانه‌به‌کسی آسیب نرسید. این کودك که‌جمشید نامیده می شود پس از این‌عمل قصد فرار داشت که‌توسط اهالی دستگیر شدوتحویل‌ماموران‌ژاندارمری گردید . درتمام این لحظات ، مردم از برابر اتوبوس مزبورمیگریختند ووسائط‌نقلیه خود را کنار می کشیدند...

یکمرد کلیمی در شهرری مسلمان شد

یکمرد سی‌ساله کلیمی به‌نام «هرسل‌ملامت» در محضر حجت‌الاسلام‌سیدهاشم موسوی یکی از روحانیون شهر ری بدین اسلام‌مشرف شد و نام مهدی وشهرت اسلام طلب را برگزید.

خبرنگار مادر شهر ری مینویسد : بدینمناسبت مراسمی در مسجد«امام‌زمان» باقرآباد شهر ری برپاگردید که در آن عده‌کثیری از اهالی‌حضورداشتند.

دراین جشن چندتن از وعاظ پیرامون حقانیت دین مبین اسلام صحبت کردند و حلقه‌گلی نیز به‌گردن مهدی آویخته شد.

عکس‌بالامهدی‌اسلام‌طلب‌را در میان دوتن از وعاظ نشان‌میدهد.

در حریق مدهشی که چند ساعت‌ادامه داشت

۷ مغازه‌درفریدونکنار سوخت

این آتش سوزی ۲ میلیون ریال‌خسارت ببار آورد

حریق مدهشی در بازارفریدونکنار روی داد که طی آن هفت باب مغازه تبدیل به خاکستر گردید و قریب‌دویست هزار تومان خسارت وارد شد .

طبق گزارش‌خبرنگار مادر فریدونکنار هنگامی که این حریق رویداد ساکنان فریدونکنار در خواب‌بودند که باصدای ریزش سهمگین سقف یکی از مغازه ها عده‌ای از خواب برخاستند و خانه های خود را ترك گفتند.

[illegible] حوالی این دکاکین ، بخانه های دیگرانتقال یافت‌و جمع کثیری از اهالی با فعالیت قابل تحسینی به اطفای حریق پرداختند.

جریان این آتش سوزی به مقامات انتظامی و قضائی گزارش شدولی‌تاکنون علت حریق‌معلوم نگردیده‌است .و ماموریت مشغول تحقیق هستند.

مهندس راه وساختمان بقتل رسید

دریك حادثه رانندگی که در کیلومتر هشتاد اصفهان بوقوع پیوست یکنفر مهندس راه‌وساختمان کشته شد.

طبق گزارش خبرنگار مادر اصفهان : پریشب اتومبیل شماره ۴۷۱۷ط۱۹ برانندگی آرسن - آقازادیان وبسرنشینی آقایان مهندس ضیافتی مهندس راه وساختمان ، رسول رسولزاده وسورن تومانیان نقشه‌بردار در هشتادکیلومتری اصفهان واژگون شد.

دراین حادثه مهندس ضیافتی بقتل رسید وجریان حادثه تحت تعقیب مقامات انتظامی و قضائی قرار گرفت وراننده اتومبیل زندانی گردید. جنازه مهندس مذکور با انجام تشریفات قانونی مدفون شد.

۳ قلو زائید

زن۲۸ساله بارداری به نام«گل افروز »ساکن یکی‌ازروستاهای‌علی آبادگرگان فارغ شدوسه نوزادبه دنیاآورد.

بطوریکه خبرنگار مادر علی‌آباد گزارش میدهد : دوتن از این نوزادان دخترو دیگری پسر می باشد که حال هر سه ومادرشان خوب‌است.

تخریب کوره‌ها

طبق گزارش خبرنگار مادرشهر ری:دیروز بتوسط ماموران فرمانداری وشهرداری شهر ری کوره آجرپزی باسامی « عدالت‌نو »و «اتم» در خیابان رزم آرا شهر ری‌مسلوب‌المنفعه شد.

کرمان : شهرقالی،زیره‌وپسته

امسال عید بکجا میروید ؟

... کرمان شهر کهنسالی است‌که درحاشیه کویرجنوب شرقی مملکت واقع میباشد.

شهر لب به تبسم میگشایند و بوسه به فضا میدهند . در حوالی کرمان «زیره» این‌دانه

ولی در ماهان کرمان برای مسافران نوروزی‌خالی ازلطف نیست .

نمائی ازشهرکرمان، شهر کهنسالی که پنجه‌های هنرآفرین قالیبافانش‌شهرت‌جهانگیر دارد

دستهای هنرآفرین مردم‌این شهر نقش‌های بدیع پدیدار می سازند و هرسال هزاران نو عروس درباغهای پسته‌این

عطرآگین بحد وفور یافت میشود و شما بی‌شك ضرب‌المثل معروف «زیره‌بکرمان بردن !...» را شنیده‌اید در فروردین‌هرسال هوای‌بهاری، این شهر را درلطافت‌مطبوعی فرو میبرد و آغوش خویش را بسوی مسافران نوروزی میگشاید .

* بهای بلیط

درفاصله کرمان – تهران اتوکار های سرویس مسافربری تی‌بی‌تی – میهن‌تور – لوان‌تور – گیتی نورد واتوتاج رفت و آمد میکنند وکرایه هرمسافر بین ۲۵۰ ریال تا چهارصد ریال میباشد .

با هواپیما نیز میتوان از تهران بکرمان رفت . بهای بلیط هواپیما برای هرمسافر یکهزار و نهصد ریال است.

* هتل‌ها

هتل‌های کرمان عبارتست از «صحرا» واقع در خیابان زابلی تلفن ۳۴۳۱ –کسری درخیابان کاظمی تلفن ۲۱۸۸ پارس در خیابان شاهپورتلفن ۴۵۸۸واخوان‌درخیابان‌شاهپور تلفن ۲۷۹۹– دراین هتل‌ها برای یك تختخواب دریك اتاق سیصد ریال بایدکرایه پرداخت .

نرخ اتاق‌های دوتختخوابی تا پنج تختخوابی بین سیصد تا ششصد ریال است و برای صبحانه‌کامل چهل ریال – ناهار شصت‌ریال و شام‌هشتاد ریال باید پرداخت نمود .

* مسافرخانه‌ها

مسافرخانه های ایران و بهار درمیدان باغ – غطمائی درمیدان‌ارك واتحاد درخیابان کاظمی کرمان قرار دارد و کرایه هرتختخواب در ایـن مسافرخانه ها بیست ریـال می باشد .

* نقاط دیدنی

گردشگاهها و نقاطدیدنی کرمان را میدان ارك–باغملی وپرورشگاه صنعتی تشکیـل میدهد .

زیارت مزار شاه نعمت‌الله

* سینما وبهای بلیط

سینماهای مهتاب درخیابان تهران ، نور درخیابان محمد رضاشاه و درخشان درمیدان مشتاقیه قرار دارد .

بهای بلیط ورودی سینما های‌کرمان لژ سی ریال و درجه یك بیست و پنجریال است .

* اتوبوس وتاکسی

کرمان‌خطوط اتوبوسرانی داردکه از هرمسافر یکریال وپنجاه دینار کرایه دریافت میشود .

دراین شهر سرویس‌تاکسی نیز دایر میباشد که یك مسافر باید پنجریال کرایه بپردازد .

* نشانی «اطلاعات»

اداره‌سرپرستی نمایندگان اطلاعات درکرمان در خیابان شاهپور واقع است و تلفن‌آن ۲۴۴۱ میباشد .

* مراکز درمانی

بیمارستان شاه در خیابان سپه تلفن ۳۴۵۳ و درمانگاه سجادیه در خیابان شاهپور تلفن ۳۱۷۷ مراکز درمانی کرمان است .

* مراکز انتظامی

نشانی مراکز انتظامی کرمان : شهربانی درخیابان استانداری تلفن ۲۱۴۵ – اداره راهنمائی و رانندگی‌در خیابان ارجمند تلفن ۲۲۷۷– کلانتری یك در خیابان استانداری تلفن ۲۲۲۱ – کلانتری دو درخیابان‌شاهپور تلفن ۲۲۳۰ و کلانتری سه درمیدان مشتاقیه تلفن۲۲۴۰

* شعب بانکها

شعب بانکهای ملی در خیابان استانداری – سپه در « بازار بزرك » – صادرات و بازرگانی درخیابان شاهپور و رهنی درخیابان محمدرضاشاه پهلوی واقع شده است .

* سوقاتی کرمان

قالی – پسته – زیره – کتیرا و حنا سوقاتی شهر کرمان می باشد .

۲۴۴۱

شماره تلفن دفتر نمایندگی اطلاعات درکرمان‌میباشد

از: مقدس‌زاده
نماینده‌اعزامی سازمان شهرستانها

سیمای شهرستانها

میرجاوه،واحه‌ای دردل کویر

جزبخشداری، حتی یك ساختمان دراین‌شهر مرزی ازروی‌اصول فنی‌بنانشده‌است

درراه‌زاهدان–میرجاوه‌هوس آب‌ونان نباید کرد

«۱۴۱»

راه‌خاکی کم‌عرض‌وپردست‌اندازی رادر نظر بیاورید که دردل بیابان کویر مانندی بموازات‌یك رشته‌خط آهن اززاهدان بسوی جنوب شرقی کشیده شده و تامرز پاکستان‌امتداد یافته ، ویك انحنای تند رادر حوالی انتهای این راه خاکی در نظرمجسم کنید که‌مانند ماری چنبره‌زده با زاویهٔ ۹۰درجه بسمت راست پیچیده و یك راستگوشه در میان کویر تشکیل داده و بحط آهن نزدیکتر گشته و از آنجا درست در دامنه خاکریز راه‌آهن پیش رفته است . دریك سمت آن راستگوشه که از انحنای تندراه تشکیل‌شده ساختمان های کوچك وفرسوده‌ای که بیقواره یابافواره درکنارهم‌یاجدا ازیکدیگر طعنه برگذشت روزگارزده‌و علیرغم مرورزمان هنوز پابرجا مانده ، از پشت پردهٔ غبار غلیظ طوفان شن دیده میشود وسکوت وهم‌آور آن محیط کوچك را هیاهوی بادشدیدی که‌در میان تك درخت های بلندمی‌پیچد ، میشکند ...

آنجا «میرجاوه» یکی از بخش های تابعه زاهدان است که درفاصلهٔ ۸۴ کیلومتری جنوب شرقی این شهرستان و ۱۲ کیلو متری مرز پاکستان قراردارد . اگر خاش را که‌هنوز عنوان بخش ازآن منفك نشده جزو بخشهای تابعهٔ زاهدان منظور داریم ، زاهدان چهار بخش تابعه دارد که بزرگترین آن خاش، نزدیکترین آن میرجاوه ، عقب‌مانده ترین آن نصرت آباد و چهارمین بخش تابعه آن، بخش مرکزی‌است.

* از زمین روئیده ؟

راه بخش مرزی میرجاوه از جنوب شهر زاهدان واز سه راهی مقابل فرودگاه این شهرستان منشعب‌میشود وبموازات راه‌آهن زاهدان– پاکستان بسوی جنوب شرقی امتداد میابد تا بمرز پاکستان میرسد ...

شما از«میرجاوه» چه‌تصوری دارید؟ شهرش میدانید یاده ؟بزرگش می‌شمارید یا کوچك ؟ خرابه‌اش فرض میکنید یاآباد؟ من نمیدانم .اماحقیقت این استکه‌من قبل‌از آنکه به‌بلوچستان بیایم فقط یکی دوبار ونه‌بیشتر ،نام میرجاوه راشنیده بودم وآنرا هم خیال میکردم شهری باشد مانند سایرشهر های ایران ، منتها کمی کوچکتر...

ولی حالا که‌میرجاوه رادیده‌ام اجازه بفرمائید وضع ظاهری آنرا آنطور که درنظرم‌جلوه کرده‌برای‌شماخوانندگان عزیز دریك عبارت مختصر خلاصه کنم ...

میرجاوه ، دهکده‌ای است درمیان کویر بیکرانی‌که منتهی‌بمرز پاکستان شده‌ومانند واحه‌ای‌است‌که‌در صحرای بی‌آب وعلف همچون قارچ از زمین روئیده است !

هرچند میرجاوه که عنوان یك‌بخش رادارد موقعیت ارتباطی‌و مزایای‌ظاهری یك شهررادارا می‌باشد. وشاید اصولا پیدایش‌و موجودیت‌آن‌بخاطر موقعیتش باشد، امادرحقیقت دهکده یا صحیح‌تر بگویم کوره دهی را مینماید که فعلا درحدود دوهزار نفر سکنه‌دارد .

* فقط یك اثر ...

فاصلهٔ ۸۴ کیلومتری زاهدان – میرجاوه رااتوبوس درحدود سه چهار ساعت طی میکند و اتومبیل سواری یکساعت‌و نیم و حداکثر دوساعت .

دراین فاصله یك پاسگاه ژاندارمری وجود دارد بنام «خانمحمدشاه» ودیگر هیچ . ساختمان پاسگاه ژاندارمری خانمحمدشاه که در کنار خط آهن زاهدان –پاکستان و بفاصلهٔ تقریباسی چهل متری سمت چپ راه میرجاوه است از سنك و درکنارش اطاقك‌های کوچکی از چوبهای تراورس راه‌آهن ساخته شده و گویا درسابق آنجایکی از ایستگاه های‌راه‌آهن زاهدان – پاکستان بوده و حالا مقر پاسگاه ژاندارمری است .

این پاسگاه درست در نیمه راه زاهدان – میرجاوه قرار دارد و دراین فاصلهٔ ۸۴ کیلومتری تنها ساختمان و تنهااثری ازوجود آدمیزاد است که‌به چشم میخورد . وگرنه دراین راه‌هیچ اثری ازآثار زندگی وحیات دیده‌نمی‌شود. حتی وسائل نقلیه‌ایکه در این جاده رفت وآمد میکنند منحصر بیکی دوسه دستگاه است که یکی از آنها یکروز از زاهدان بمیرجاوه میرود و روز دیگر برمیگردد و بقیه هروقت مسافر کافی داشته باشند دراین جاده رفت‌وآمد میکنند .

درراه زاهدان – میرجاوه اولین احساسی که دروجود انسان جوانه میزند تنهائی و خارخاری از یك‌ترس مبهم است که‌شاید ناشی از همان تنهائی باشد . هرعابری تنها ، دراین جاده که‌نسبت‌بسایرراههای‌بلوچستان، کوتاه وخیلی هم‌کوتاه است‌و ازمیان کویریکه گوئی بی‌انتهااست میگذرد، باین فکر میافتد که‌اگر اتومبیلم در این راه خراب شود چکنم و اگرشب سررسد بکجا پناه برم ؟

ازهرطرف تاچشم کار میکندکویر است وبازهم کویر... تنها چیزی که در پهنه صاف وبیکران کویر مشخص است دوخط سیاه و آهنین ریل‌است که‌بر متن‌خاکی رنك‌کویر ، برادروار درکنار هم پیش رفته وراه شوسه‌است که اغلب درزیر پوششی از ریك‌روان مدفون شده است ...

بجز همان پاسگاه ژاندارمری«خانمحمد شاه» درجاده‌زاهدان – میرجاوه هیچ جای دیگر وهیچ محل توقف دیگری حتی یك قهوه‌خانه کوچك هم‌وجود ندارد و تصور میکنم اگر دراین راه از طرف علاقمندی از ساکنین زاهدان لااقل یك قهوه‌خانه‌ایجاد شود بیفایده نباشد ...

درابتدای راه‌میرجاوه‌بفاصلهٔ تقریبا چهارپنج کیلو متری زاهدان یك زن وشوهر توریست خارجی را دیدم که پیاده بسمت میرجاوه میروند . درمیان طوفان شن که‌این روزها دربلوچستان وسیستان هرروز و هرشب ادامه دارد وضع رقت‌انگیزی داشتند . هر دو جوان بودند اما چنان بزحمت و با اشکال پیش‌میرفتند که بیشتر به «درجا» زدن شباهت داشت . یك‌قدم جلو میگذاشتند ودوقدم عقب میامدند، شدت بادو طوفان شن نمیگذاشت که پیش بروند. اتومبیل را نگهداشتم و آنها راسوار کردم . یك زن وشوهر جوان آلمانی بودند که عزم پاکستان داشتند . سرو صورتشان آشفته و پوششی ازشن و خاك روی وموپشان را گرفته‌بود . تقلای آنها درمیان طوفان سبب شده‌بود که هم گرسنه شده بودند وهم تشنه اما متاسفانه من‌خوراکی وآشامیدنی همراه نداشتم وبرسر راهمان هیچ‌جاو هیچ چیز حتی یك چشمه آب هم‌پیدا نمیشد که‌رفع تشنگی کنند . درحدود یکساعت بعد که بپاسگاه ژاندارمری خانمحمدشاه رسیدیم رفع تشنگی کردند وساعت یازده صبح‌بود که‌وارد میرجاوه شدیم. آنها بدنبال تهیه‌نان رفتند و منهم بازدیدوضع شهر یادر حقیقت دهکده مرزی میرجاوه پرداختم. اگرازابتدای دهکده «شهر» میرجاوه شروع کنیم، یك سه‌راهی است که‌از آنجا راهی بسوی خاش کشیده شده و تابلوئی دریك سمت آن نصب گردیده که فاصلهٔ میرجاوه تاخاش را ۱۲۵ کیلو متر مشخص میسازد . وراه دیگری بسوی زاهدان است و سومین‌راه که خیلی کوتاه است وباصطلاح عنوان «خیابان» میتوان برآن نهاد ، بداخل میرجاوه امتداد یافته است .طول خیابان ورودی میرجاوه ازسر سه‌راهی مدخل شهر تا انتهای ساختمان‌خانه‌ها محلی که جاده بایك انحنای تند به سمت راست پیچیده و بموازات راه آهن درسمت شمالی میرجاوه است‌به سوی مرز پاکستان پیش رفته ، از دویست متر متجاوز نیست . اما نیمی از همین خیابان دویست متری نیزلخت و طرفین آن بدون ساختمان است .

این ساختمان بخشداری میرجاوه است ، نظیر این ساختمان در میرجاوه وجودندارد وساختمان همه منازل واماکن این بخش مرزی شبیه آلونك میباشد .

* دکانهای آلونك دار ...

کیفیت وضع ظاهری میرجاوه در ابتدای ورود به‌آن ، طوری است‌که فرضا اگر اسفالتکاری خیابان کوچه مانندش صورت گیرد میتوان گفت: اسفالت ، کلاهی است که از سر میرجاوه هم زیادتر است !

تك تك دراینجاو آنجا دکانهائی آلونك‌وار دیده میشود ، یك‌قهوه‌خانه کوچك بانیمکت های چوبی و زهوار- دررفته ، یك‌آلونك دربسته که بالای آن تابلوئی بامتن سیاه وبخط سفید شاید باگل گیوه نوشته شده‌است: رستوران ایران ! ، چنددکان دیگر که درهایش ازبسکه کوتاه و کوچك است فروشنده بزحمت میتواند از آن عبور کند و خریدار هم راهی بداخل آن ندارد .... این ، وضع ظاهری میرجاوه است ...

میرجاوه مرکز یکی از بخشهای تابعه زاهدان است و بخشداری دارد. علاوه بر بخشداری ، در این بخش مرزی بلحاظ موقعیتش ،ژاندارمری ، شهربانی ، پست و تلگراف و تلفن ، گمرك، قرنطینه ، بهداری و خلاصه بیشتر آن عناوینی که لازمهٔ یك‌مرکز بخش آنهم یك بخش مرزی است بر آن اطلاق گشته ودر بعضی جهات‌از عنوان خشك وخالی گذشته ،مشمول مزایای وجود این سازمانها نیز شده است .اما باهمه اینها ، میرجاوه با استعداد پیشرفت و باموقعیت قابل توجهش ،همانطور که عرض کردم ، پیش ازآنکه یك‌شهر باشدبیك دهکده یاصحیح تربگویم بیك ده کوره‌شبیه است .

تنها ساختمان جدیدی که فعلادر این بخش بچشم میخورد ساختمان بخشداری محل است‌که مانند تکه پارچهٔ بی‌همرنك وناجور که بریك لباس کهنه‌وصله‌شود،درمیان‌ساختمان های آلونك مانند اطرافش محاصره شده است‌تافرسودگی وناپایداری آنها را بیشتر بنماید ...

از تحقیقات وبررسی هائی که از وضع‌میرجاوه بعمل آمد اینطور به نظر میرسد که‌این بخش مرزی علاوه بر موقعیت ارتباطی خود ،استعدادهائی نیز برای‌پیشرفت دارد.حالا این‌موقعیت وآن استعدادهاکدام است؟ درگزارش بعدی عرض میکنم...

تبریکات عید

چون ایام عیدسعید را درمسافرت خواهم بود و موفق به زیارت سروران عظام و دوستان گرام نخواهم شد بدینوسیله تبریکات صمیمانه خودرا معروض وشادکامی و سعادت کاملشان را ازصمیم قلب خواستارم

محسن رئیس

آ- ۳۳۵۶۳ ۱-۲

عرض تبریك واعتذار

عید ملی نوروز باستانی را بحضور سروران ارجمند و همکاران عزیزم در ارتش شاهنشاهی و ژاندارمری و شهربانی کل کشور و بستگان و دوستان مهربانم تبریك وتهنیت عرض نموده و چنانچه بعلت بستری‌بودن موفق بشرفیابی وبازدید ویا دادن پاسخ‌تلگرافات ونامه‌های کتبی نشوم استدعای عفو واغماض را دارم .

سرلشکر بهمن رضانیا

آ-۳۵۰۴۵

حلول سال جدید را بعموم دوستان و آشنایان و منسوبین گرامی شادباش عرض نموده و چون درایام نوروز درخارج از شهرخواهیم بود بدینوسیله از عدم توفیق درشرفیابی معذور خواهیم بود .

تهران‌نو - حسین ستوده و بانو

آ- ۵۰۷۶۰

حلول سال نو را بعموم ملت ایران تبریك گفته سعادت وسلامتی همگی را از قادرمتعال مسئلت دارم از اول فروردین تا ۱۳ نوروز درمنزل واقع درتجریش کوچه فردوسی آماده پذیرائی دوستان می باشم

اصغر بهلول حق‌پرست

آ- ۳۴۳۶۹

بمناسبت اولین سال درگذشت شادروان مادرم و مسافرت به خارج ایام عید را از دید وبازدید و مبادله کارت محروم خواهم‌بود

ساسان

آ-۳۵۰۸۷

سیا، طراح جنگ لائوس

بقیه از صفحه ۵

باشند که‌در کمین کردن کار- آزموده می‌باشند . درشمال به خصوص در ایالت سام‌نیوآ آنها درهمه جا وجوددارند. حملاتشان به‌مراکز مواد غذائی و آذوقه کمونیست هابرای افراد ویتنام شمالی و پاتت لائو مصیبت‌زیادی ببار می‌آورد . بالاخره سال ۱۹۶۴را نبایداز نظر دورداشت.

درآن سال پرنس سوووانافوما نخست‌وزیر تحت فشار یك‌نیروی مهاجم دشمن درخواست کردکه هواپیما های نیروی هوائی‌امریکا درلائوس دست به‌یك سلسله عملیات شناسائی و تجسسات هوائی بزنند‌این سلسله‌عملیات هوائی اکنون بشدت بوسیله خلبانان نیروی هوائی سلطنتی لائوس که‌ازهواپیماهای‌آموزشی

۲۸- بعنوان بمب افکن های کوچك‌استفاده میکنندوبتکامل است .بدین ترتیب استقلال مردم لائوس تضمین شده است.

بطور خلاصه حمل و نقل هوائی و کوششهای حفاظتی که برای آینده لائوس جنبه حیاتی دارند از کارهای مهم «سیا» می‌باشد که بدرخواست دولت لائوس اجرا میگردند .

شاید این امر احساسات جوانان طرفدار روبرت‌کندی را که جنك دوم جهانی یا جنك جوانانیکه سناتور معتقد است کره رابخاطر ندارند، برانگیزد. باید تااندازه‌ای‌حاکم برسیاست آمریکا گردند . اما باید توجه داشت که دروهله اول پرزیدنت کندی که بوضوح جنك دوم جهانی و جنك کره را بخاطر داشت درمورد همه این جریانات آگاه بود و بطور کامل بهر یك ازآنها رسیدگی‌میکردو دروهله دوم باید توجه کرد که این جریانات درست همان نتایجی‌را ببار آورده‌اندکه پرزیدنت کندی آرزو میکرد .

مطمئنا آنها نه‌بر جنك‌لائوس تاثیر قطعی گذارده‌اند ونه بار اصلی جنك‌رابدوش کشیده‌اند. بار واقعی جنك رامردم لائوس به‌دوش کشیده‌اند . مردم‌لائوس در این چند سال اخیر تحت رهبری پرنس‌سوواانافوماپیشرفت های قابل ملاحظه‌ای کرده‌اند .

حتی در سال ۱۹۶۳ مردم لائوس بعبارتی‌از تاریخ‌روگردان بودندو نیمی مایل نبودند که با مهاجمین ویتنام شمالی‌مواجه شوند . اکنون قوای مسلح لائوس در مقابل واحد های ویتنام شمالی خودی نشان‌می‌دهند مهمتر از همه سالهای اخیر حس‌ملیت شدیدی‌در میان آنها پدید آورده است .

از : هرالد تریبون

بیك ایمانوردی در فیلم

یکه بزن

برنامه نوروزی سینماهای ؟

باهواپیمائی ج - ا - ال

بدور کره زمین پرواز کنید

بسمت غرب روزهای شنبه و ۳شنبه وبسمت شرق یا هرسمتی را که‌انتخاب نمائید روزهای ۲ شنبه و ۵ شنبه حداکثر لذت را از مسافرت خود خواهید برد زیرا تجارب انحصاری شرکت هواپیمائی ژاپن دراختیار شمااست.

POLAR

نیلدار

اولین‌سازنده آبگرمکن‌خودکار درایران‌هنوزبی‌رقیب‌است

کلاسهای انگلیسی دوره بهاری‌انجمن ایران وپاکستان

کلاسهای انگلیسی‌انجمن تحت‌نظر متخصصان‌زبان که درانگلستان وآمریکا وپاکستان و ایران تبحر یافته‌اند از داوطلبان تحصیل انگلیسی : قرائت - مکالمه - پراکتیس - اسپیك -گرامر همه روزه از ساعت چهار تا هشت بعدازظهر تا ۱۴ فروردین‌ماه ۱۳۴۶ نام‌نویسی ودرس انگلیسی و اردو ازپانزدهم فروردین آغازمیشود.

نشانی : خیابان پهلوی - بالای چهارراه امیراکرم - کوچه‌اتفاق

تلفن ۴۸۳۰۰

آ-۵۰۹۱ ۱-۴

نامنویسی برای دوره های جدید :

کلاس خیاطی

۴ماهه‌و۹ماهه بامتدگرلاوین‌پاریس

علاوه‌براین، برای دوره جدید این کلاسها نیز نامنویسی میشود :

نگلیسی - آشپزی - ماشین‌نویسی - کمك های اولیه - آرایش و زیبائی - گلسازی - شمع‌سازی - منشیگری - شش ساله ابتدائی

برای نامنویسی بدبیرخانه انجمن دوشیزگان و بانوان (خیابان شاه رضا-فرصت-شماره ۷۳- تلفن های ۶۹۷۱۵ و ۶۴۴۹۶) مراجعه فرمائید .

احاق وچلوکباب پزگازی

نپتون

با اطمینان بمرغوبیت آن بشرط چاقو فروخته میشود

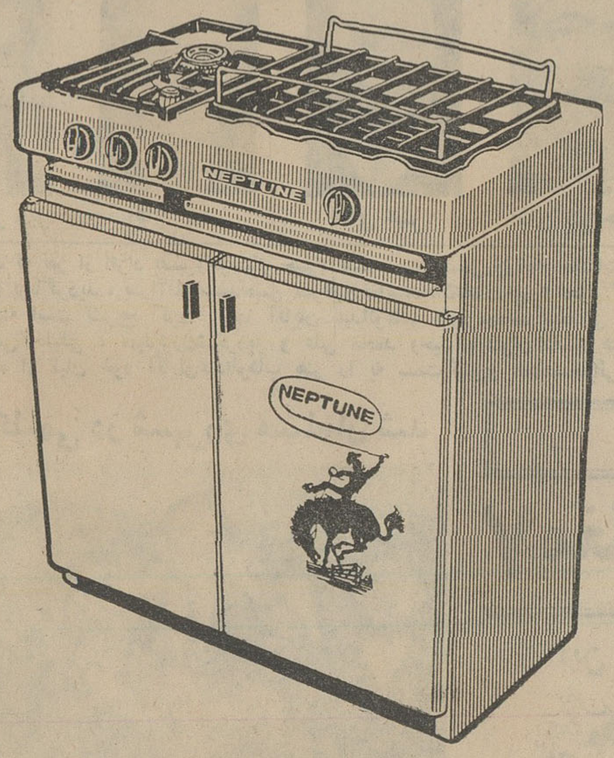

ازقدیم درایران رسم براین بوده و هست که هرفروشنده یاتولیدکننده‌ای که بمرغوبیت کالای خود اطمینان داشته میگفته است: «بشرط چاقو میفروشیم» اکنون نپتون یك اختراع جدید مخصوص ایرانیان را تهیه و بباز ارعرضه نموده که مرغوبیت آن صددرصد مورد اطمینان است و برای اولین بار در دنیا این امکان فراهم‌شده که بوسیله‌گاز مطبوعترین چلوکباب در منزل طبخ گردد و بهمین جهت برای کسانیکه احتمالا در قبول مرغوبیت آن تردید دارند نمایشگاهی ترتیب داده تا این اشخاص قبل ازخرید چلوکباب پزگازی نپتون کارآنرادر این نمایشگاه درفاصله ساعات ۵ تا ۷ بعدازظهر ملاحظه نموده پس‌ازکسب اطمینان کامل آنرا ازفروشگاههای معتبر خریداری نمایند

دردومدل رومیزی ومبله

بقیمت‌فوق‌العاده ارزان

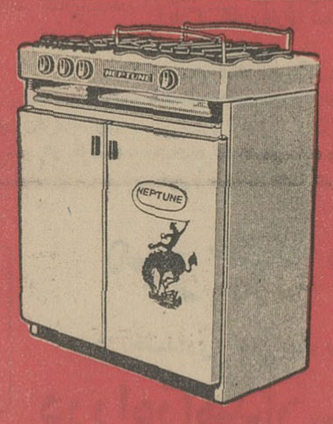

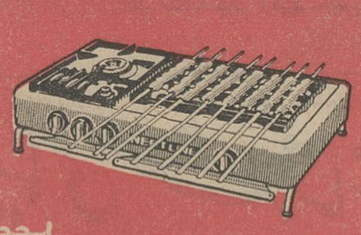

ایده

نمایشگاه احاق وچلوکباب پزگازی نپتون

خیابان شاهرضا مقابل پیچ شمیران - شماره ۸۴۹ تلفنهای ۳۶۶۷۱ و ۳۵۲۷۹

محل‌فروش - کلیه فروشگاههای معتبر تهران وشهرستانها

کف پوش پلاستیکی

مکارم

ابریشمی - یک پارچه - الوان

مترمربع ۱۸ تومان

خیابان‌شاه ساختمان آلومینیوم

تلفن: ۶۴۲۲۶

اطلاعیه

سازمان راهنمائی و امداد در خدمت مسافران و مردم که‌بوسیله جمعیت شیروخورشید سرخ با همکاری اداره بهداری قزوین تشکیل شده در تعطیلات نوروز آماده راهنمائی و امداد است . به نشانی قزوین میدان پهلوی وتلفن ۲۸۲۶ مراجعه فرمایند

جمعیت شیروخورشید سرخ قزوین

آ-۵۰۹۸۶

چراغهای بادی گلوبوس

GLOBUS

HURRICANE LANTERNS

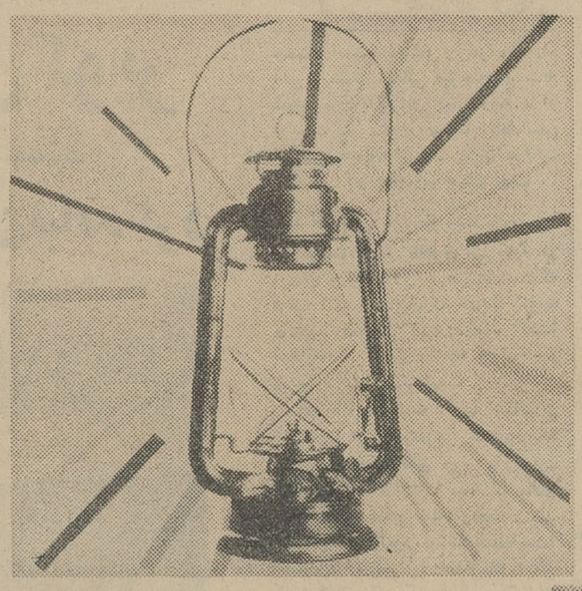

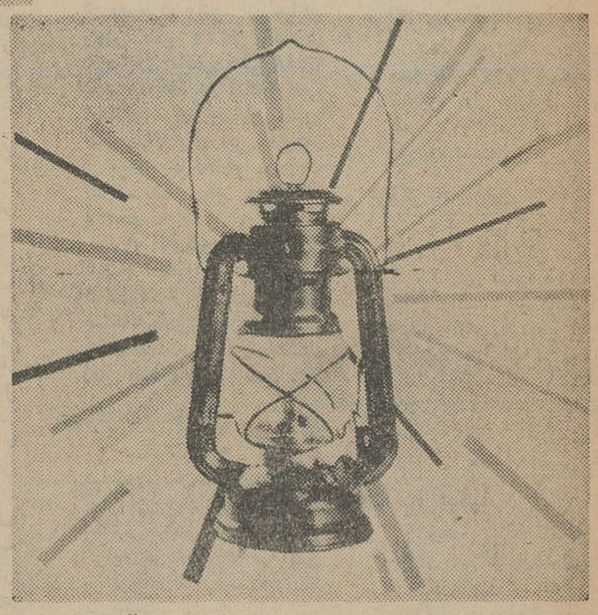

ROMANOEXPORT

BUCHAREST - ROMANIA

چراغهای بادی گلوبوس

- روکش قلع
- روکش برنجی
- رنك شده

«در عدلبندیهای محکم و صادراتی»

صادرکننده: رومنواکسپورت بخارست - رومانی

ROMANOEXPORT

BUCHAREST - ROMANIA

4, Piata Resetti, Telephone: 16.41.10 Cables: ROMANOEXPORT-Bucharest Telex: 186-187.

برای اطلاعات فوری باداره بازرگانی رومانی در تهران خیابان شاهرضا کوچه باتمانقلیج شماره ۴۸۰ تلفن ۶۹۱۹۰ مراجعه فرمائید

کنفرانس هفتگی مرکزپزشکی فیروزگر

روز پنجشنبه۲۵ر۱۲ر۴۵ ساعت ۱۱ صبح‌سالن‌کنفرانس

موضوع : ۱- میوکاردیت خوش خیم‌ایدیوپاتیك

۲- سخنرانی درباره انترفیران‌وسایرموادضدویروسی

در ایام عید

سینه‌راما

را فراموش نفرمائید

ذوق وزیبائی راهم آمیخته

وبه‌آن نام رادیو انکیو داده‌اند

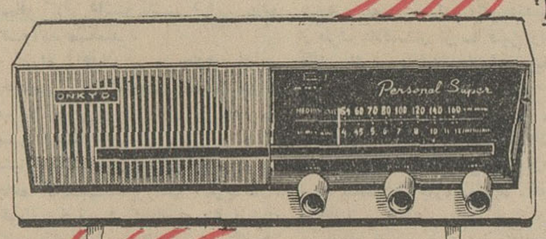

رادیوبرقی انکیو ۲۲۰ ولت

دوموج کامل باقیمت مناسب

نماینده‌انحصاری: شرکت کارخانجات رادیوشهاب خیابان نادری تلفن ۴۴۳۸۸

پخش: شرکت پارس‌پیمان ساختمان آلومینیوم تلفنهای ۶۱۲۹۱۶-۶۱۲۹۱۷

بدینوسیله از زحمات سرکار ستوان یکم فرح بخش فرمانده ژاندارمری شهرری وسرکار استوار دوم عسگری رئیس‌پاسگاه شماره ۵ هاشم‌آباد که در دستگیری سارقین وپیداکردن اجناس این‌شرکت نهایت جدیت را نموده‌اند تشکر وازریاست محترم ژاندارمری کل‌کشور استدعا دارد نامبردگان فوق را تقدیر وتشویق فرمایند .

کنسرسیوم وارداتی ایران آ-۳۵۱۷

آگهی مناقصه

سازمان آب تبریز یکدستگاه تهیه اسفالت ثابت به ظرفیت حدود ۵تن در ساعت را تحویل تبریز از طریق مناقصه‌خریداری میکند.

داوطلبان شرکت در مناقصه بایستی‌پیشنهاد خود را بانضمام کاتالك کامل دستگاه ورسید تودیع پنجاه هزار ریال‌اسناد خزانه به بانك ملی‌ایران در پاکت لاك‌و مهر شده تاساعت ۹ صبح روز پنجشنبه ۱۰ فروردین ماه ۱۳۴۶ بدفترسازمان در تبریز تسلیم نمایندپیشنهادات واصله در ساعت ۱۰صبح همانروز باز و قرائت می شود.

حضور پیشنهاد دهندگان در جلسه مناقصه آزاد است وسازمان در رد و یاقبول یك یا کلیه پیشنهادات مختار و به پیشنهادات مشروط و مبهم و پیشنهاداتی که بعد از موعد مقرروواصل‌گردد ترتیب اثر داده نمی‌شود برنده مناقصه بایستی حداکثر ده روز پس از ابلاغ سازمان دستگاه را در تبریز آزمایش وتحویل نماید در غیراین صورت سپرده او بنفع سازمان ضبط خواهدشد.

سازمان آب تبریز

آ-۵۰۵۵۲ ۲-۱

شاهنشاه و شهبانو بعراق دعوت شدند

شاهنشاه آریامهر و پرزیدنت محمد عبدالرحمن عارف شب گذشته لزوم حفظ روابط دوستانه و همکاری و تفاهم میان ایران وعراق را تاکید نموده و آنرا لازمه حفظ صلح و ثبات خاورمیانه نامیدند.

رهبران دو کشور در ضیافت شامیکه از طرف شاهنشاه و شهبانوی ایران بافتخار رئیس جمهوری عراق و بانو عارف ترتیب داده شده بود طی نطقهای خود، پیرامون روابط دیرین ایران و عراق سخن گفتند:

در این ضیافت آقای هویدا نخست وزیر و بانو، روسای مجلسین، وزیر دربار شاهنشاهی و اعضای کابینه، گروهی از شخصیتهای کشوری و لشکری وروسای هیئتهای نمایندگی سیاسی خارجی در تهران با بانوانشان حضور داشتند.

* بیانات شاهنشاه

شاهنشاه طی سخنان خودفرمودند:

برای شهبانو و من مایه کمال خوشوقتی است که مقدم ان حضرت و بانو عارف رابکشور خود شادباش بگوئیم، شما برای ما تنها میهمان عالیقدری از یك کشور دوست و برادر نیستید، بلکه شخصیت اول سرزمینی هستید که طی قرون متمادی عمیق‌ترین علائق معنوی و روحی ما رابا ان پیوند داده است، مخصوصا وجود مشاهد متبرکه عالم اسلام در خاك عراق، ضامن یك ارتباط استوار قلبی و فکری بین ملت ما باسرزمین شما است که نسستنی نیست.

از نظر ارتباط تاریخی، رابطه دوسرزمین ما حتی از عصر اسلامی نیز بسیار قدیمی‌تر است، همه میدانیم که کشوری که امروز تحت رهبری آن حضرت اداره میشود در هزاران سال پیش کانون تمدنهای بسیار بزرك و اصیل عصر باستان بوده که تمدن کنونی جهان از هر حیث بدانها مدیون است و تاریخ گواهی میدهد که از همان ادوار کهن مدنیت های مختلفی که در سرزمین کنونی ایران پدید آمدند باتمدنها و فرهنگهای سرزمین شما رابطه بسیار نزدیك داشتند. این رابطه با ظهور آئین مبین اسلام و در لوای مدنیت و فرهنگ واحد و عظیم اسلامی بصورتی در آمد که اگر هم گاه بگاه از نظر سیاسی و جغرافیائی بین دو سر زمین ما جدائیهائی وجود داشت، از لحاظ معنوی و مدنی هیچگاه افتراقی میان دو ملت ما نبود، شهر هائی چون بغداد و بصره و نجف و کربلا و کاظمین و سامراء برای مردم ما همانقدر آشنا بوده‌اند و هستند که شهر های خود ما برای ما آشنا بشمار میروند.

بسیاری از دانشمندان ومتفکرین بزرك ایران در قرون اسلامی در دارالعلم بزرك بغداد تحصیل کرده‌اند و تقریبا همه آثار بزرك علمی و ادبی دوران ماقبل اسلام ایران در قرون اولیه اسلامی در بغداد بزبان عربی ترجمه شده‌اند.

همچنان که گنجینه گرانبهائی از نسخ و کتب خطی نفیس عربی در کتابخانه های ایران وجود دارد. ذخائر عظیمی از کتب و آثارخطی فارسی نیز در کتابخانه های مختلف بغداد و موصل وبصره و نجف اشرف و بسیاری دیگر از شهر های عراق نگاهداری میشود وبسیاری از اصیل‌ترین نمونه های هنر ایرانی را مخصوصا در بقاع متبرکه عراق میتوان یافت.

* اختلافات مصنوعی

ولی شاید همه این سوابق تاریخی و روابط فرهنگی و هنری فقط نمونه‌ای برای توجیه یك نزدیکی و صمیمیت معنوی دو ملت ماباشد که اصولا احتیاجی بتوجیه ندارد، حقیقت این است که بین دو کشور و دو ملت ایران و عراق نه تنها از نظر همسایگی و همجواری، چه از لحاظ همکیشی، چه از نظر اقتصادی و اجتماعی و چه از لحاظ مسائل و شرایط مختلف مادی و معنوی که ما دراین منطقه حساس و مهم از جهان با آنها مواجه هستیم، بقدری عوامل‌وجهات برای تفاهم وهمکاری وجود دارد که چنین همکاری و تفاهمی برای هردوی آنها تقریبا دارای جنبه الزامی است، بدین جهت هرعاملی که‌باعث نوعی‌اختلاف بین ما شود، محققا یك عامل مصنوعی است و بالعکس هرآنچه مارا بهم نزدیك کند منطبق با واقع بینی و مطابق با مصالح عالیه دو کشور ما است.

من از جانب ملت ایران بشما، حضرت رئیس جمهوری، اطمینان میدهم که ما قلبا و از روی کمال صمیمیت آرزومند سعادت‌و پیشرفت و رفاه برخوردار باشند، مابحکم ما مردم عراق را بچشم برادران گرامی همکیش‌وهمسایه‌ای مینگریم که هرقدر بیشتر از صلح و ترقی و رفاه برخوردار باشند، ما بحکم برادری از این بابت رضایت و خوشوقتی بیشتری احساس میکنیم، زیرا گذشته از تمام روابط معنوی که ما را بیکدیگر پیوسته است به تجربه میدانیم که هرقدر در این منطقه حساس از جهان ما آرامش وثبات‌وتفاهم بیشتری بین‌همسایگان وجود داشته باشد، نتیجه آن موفقیت کاملتر همه آنها در کوشش هائی خواهد بود که اکنون ما و شما در راه ترقی صنعتی و اقتصادی و پیشرفت های اجتماعی و فرهنگی آغاز کرده‌ایم.

من سفر شمارا، حضرت رئیس جمهوری، بکشور خویش از این لحاظ بفال نیك میگیرم و بااطمینان کامل باینکه آن حضرت و همراهانشان نیز با همین روح دوستی و با اعتقاد راسخ بضرورت و الزام همکاری و تفاهمی که حاصل آن قطعا برای هردو کشور ما ثمربخش خواهد بود بدیدار ما آمده‌اند، سلامتی و سعادت حضرت رئیس جمهوری و بانو عارف و ترقی ورفاه روزافزون ملت برادر و همکیش و همسایه عراق را آرزو دارم.

* سخنان پرزیدنت عارف

در پاسخ سخنان شاهنشاه، رئیس جمهوری عراق گفتند:

اعلیحضرتا:

السلام‌وعلیکم ورحمت‌الله وبرکاته

خوشوقتم که امتنان وسپاسگزاری فوق‌العاده خودرا در مورد پذیرائی و احساسات صادقانه و محبتی که‌خودم وهمسرم نسبت بخودمان و ملت عراق مشاهده کردیم حضور اعلیحضرت و علیا حضرت شهبانوی ایران وبدولت وملت عزیز ایران اظهار بدارم

این دیدار احساس عمیق فراموش نکردنی در ما ایجاد کرده است. این یك فرصت فرخنده‌ای‌است که دیدار برادرانه مارا فراهم آورد، تاعمق‌روابط وپیونداستواری که دو ملت مارا بهم مرتبط میسازدوامیدواریم برای‌همیشه دوام پیدا کند، برای مردم دوکشور ما موکد گردد.

قرآن مارا در رشته ناگسستنی «انما المومنون‌اخوة» بهم مرتبط ساخته است و گفته حضرت رسول اکرم محمد صل‌الله علیه‌وآله وسلم «المومن للمومن کالبنیان‌المرصوص یشدبعضه بعضا» مارا دورهم گرد آورده است.

پرزیدنت عارف‌آنگاه برروابط‌دیرین ایران و عراق اشاره کردند وگفتند: ثبات اوضاع‌عراق‌بشتیبان ونیروئی‌برای ایران و ثبات اوضاع ایران پشتیبان ونیروی برای عراق بشمار میرود، ما هردو خواهان صلح‌جهانی هستیم و باصول ملل متحد معتقدیم و احساس میکنیم که هرگونه نزدیکی بین ما بنفع ملتهای ما میباشد، همکاری بین ما پیشرفت صنعت و بازرگانی و تبادل منافع و مبادله اطلاعات را در زمینه‌های مختلف دانش و نیز تقویت احساسات برادرانه را بین مردم دو کشور ودر محیط دوستانه‌ای تامین خواهد نمود و آن روابط فرهنگی و اقتصادی و مذهبی وهمجواری که بین ما وجود دارد ضامن تامین این‌همکاری خواهد بود.

یکی از هدفهای ماتبادل فکری میان دولتهای این منطقه و حسن تفاهم فیمابین میباشد و هرگونه نزدیکی و تفاهم وگذشت بین دولتهای عربی و دولتهای همسایه از شرایط سختی که در این منطقه حساس باآن روبرو هستیم خواهد کاست‌و آنرا درموقعیتی قرار خواهد داد که قادر خواهد شد در حفظ صلح جهانی مشارکت‌نماید.

* تشکر از ایران

بجاست در این فرصت دوستانه از رویه ایران نسبت بمسئله فلسطین تشکر نمایم، اعراب و مسلمانان در این مصیبت سرزمینی را که دومین قبله وسومین‌حرم شریف‌است ازدست دادند و برادران همکیشمان آواره گشتند و املاك وزمینهایشان گرفته شد ونظرهائی بقصدنابودی آنهابرضد تصمیمات سازمان ملل متحد در مورد بازگشت آنها بمیهن قانونی خود و جبران حق مشروع آنها بوجود آمد، هنوز یك‌میلیون عرب‌مسلمان‌سرگردان وبدون میهن بسر میبرند و این‌مسئله وجدان جهانی را تکمك می‌طلبد و خواهان تسریع در حل آن میباشد.

* نهضت ایران

ملت ایران در عراق از دوستی‌صادقانه وعلائق قوی برخوردار است و ملت عراق نهضت ایران را دنبال میکند و باصلاحات و پیروزیهائی که ملت‌ایران دوست، در نهضت نوین خود بارهبری حکیمانه اعلیحضرت بدست آورده است، با دیده اعجاب افتخار آمیزی مینگرد و آنرا نهضتی می‌بیند که با پیروزیهای ملت عراق در زمینه‌های فرهنگ و کشاورزی و صنعت هماهنك است و معتقد است که نهضت ایران‌و نهضت عراق باکاروان جهان همگام‌و در تمدن گیتی سهم بسزائی بعهده دارند، این همگامی تاریخی در مورد دوملت دوست‌ومسلمان ماتعجب‌نیست. این توافق در هدف واحدی برای تمدن مارا بهمکاری جهت تکمیل سعادت و پیشرفت اجتماع خودمان وامیدارد.

اعلیحضرتا:

خوشوقتم ازاین فرصت خجسته استفاده کنم و بنام خودوهمسرم‌از اعلیحضرت و علیاحضرت شهبانوی ایران دعوت نمایم که از عراق‌دیدن فرمایند، تاشخصا ازنزدیك مشاهده فرمایندکه ملت عراق نسبت به‌شخصیت ارجمند اعلیحضرت‌ونسبت بملت‌دوست خود ایران چه مودت وقدردانی دردل دارد و مستحضر گردند که چه کوششهائی‌درمیهن مابرای بالا بردن‌سطح زندگانی ملت بکار میرود تابتواندعضوفعالی برای همکاری دوملت وبپیشرفت دو کشور باشد. در پایان موفقیت‌را برای اعلیحضرت و علیا حضرت شبهانوی ایران و سعادت و ترقی‌را برای ملت ایران آرزومندم. والسلام علیکم ورحمة‌الله و برکاته

* در آرامگاه

حضرت سپهبد عبدالرحمن محمد عارف رئیس جمهوری عراق ساعت سه‌ونیم بعد از ظهردیروز در آرامگاه اعلیحضرت رضاشاه کبیر حضور یافتند و تاج گلی‌نثار کردند.

درآرامگاه. والاحضرت شاهپور غلامرضا پهلوی از حضرت رئیس جمهوری عراق میهمان عالیقدر شاهنشاه آریامهر استقبال‌نمودند.

دراین مراسم همراهان حضرت رئیس‌جمهوری عراق، ارتشبد عظیمی ژنرال آجودان شاهنشاه آریا مهر، رئیس کل تشریفات سلطنتی‌ورئیس تشریفات وزارت امورخارجه حضور داشتند.

* هدیه مردم تهران

مهندس سرلك سپهردار تهران ساعت هشت بعد از ظهر دیروز در تالار برلیان کاخ گلستان حضور یافت‌وهدیه‌مردم پایتخت رابحضور حضرت‌رئیس جمهوری عراق تقدیم داشت.

* در دانشکده افسری

ساعت ۹ صبح امروز حضرت پرزیدنت عارف از دانشکده‌افسری دیدن فرمودند و درهمین هنگام، بانو عارف‌به آموزشگاه حرفه‌ای‌فرح پهلوی وابسته به شیرو خورشید سرخ ایران رفته از نزدیك‌بابرنامه های این موسسه آشنا گردیدند.

درساعت یازده، پرزیدنت عارف وبانو در کاخ گلستان‌روسای‌هیئت های سیاسی مقیم تهران وبانوانشان رابحضور پذیرفتند و ناهار رابطور خصوصی صرف کردند.

* ملاقات رهبران دو کشور

برنامه امروزبعدازظهر میهمانان عالیقدر شاهنشاه‌و شهبانو بازدید از جواهرات سلطنتی دربانك مرکزی است‌و سپس‌درساعت ٤ به کاخ نیاوران رفته و باشاهنشاه آریامهر وشهبانو ملاقات میفرمایند.

امشب از طرف آقای نخست‌وزیر وبانو هویدا بافتخار پرزیدنت وبانو عارف میهمانی شامی درپیشگاه اعلیحضرتین در کاخ‌وزارت خارجه ترتیب داده میشود.

* منافع دو کشور

مطبوعات عراق‌بازدید «پرزیدنت عارف» را از ایران مورد ستایش قرار داده آنرا صفحه تازه‌ای در روابط دو کشور همسایه مسلمان دانسته‌اند.

روزنامه نیمه‌رسمی «الجمهوریه» نوشت این بازدید سبب تقویت روابط و تسهیل تبادل‌نظردو کشور در مسائل خاورمیانه خواهد شد.

روزنامه کثیرالانتشار «المنار» خاطرنشان کرده که‌منطقه جغرافیائی وشرایط تاریخی و علائق اقتصادی همکاری دو کشور را براساس‌نفع هردو کشور ایران‌و عراق الزام‌آور کرده است.

روزنامه «بغدادنیوز» که بزبان انگلیسی منتشر میشود اظهار امیدواری کرده که‌نتایج مثبت‌این بازدید در حفظ صلح خاور میانه موثر باشد.

روزنامه‌ناسیونالیستی «صوت‌العرب» عقیده دارد سفر «پرزیدنت عارف» به ریشه‌کن کردن اختلاف نظر ها وسوء تفاهم ها کمك خواهد کرد.

عید قربان

بقیه از صفحه اول

عازم مکه کاملا رضایتبخش میباشد و هیچ‌نوع بیماری درمیان‌آنها دیده نشده است.

* چهارشنبه عید قربان

امروز نوحانیون معروف تهران نظر رادیو مکه را تائید کرده واعلام نمودند که روز سه شنبه اول‌فروردین ماه بافق حجاز مصادف با عید قربان است ولی مطابق افق تهران چون دوشنبه اول ماه ذیحجه بوده ونماز اول ماه را روحانیون در آنروز گذارده‌اند، روی همین اصل عید قربان با روز چهارشنبه دوم‌فروردین ماه منطبق میشود و روز مزبور در تهران و ممالك هم‌افق ایران عید قربان است.

* حجاج سلامت‌اند

شیرو خورشید سرخ و شرکت هواپیمائی ملی امروز اعلام کردند که حال مزاجی حجاج ایرانی خوبست وهمگی سلامت هستند.

بیمارستان پنجاه تختخوابی شیرو خورشید و مراکز امداد این سازمان در شهر های جده، مکه، مدینه که مجهز به بی‌سیم میباشند درتمام مدت شبانروز آماده درمان حجاج ایرانی و سایر زائرین حج میباشند که از اکناف جهان به کشورسعودی آمده‌اند.

* حمل احشام

بمناسبت عیداضحی حمل احشام از سراسر کشور به تهران شروع شده و نزدیك به پنجاه هزار گوسفند قربانی به تهران حمل گردیده‌است. این گوسفند ها اکنون درمیدان کشتارگاه و مراتع دی و شهریار نگاهداری میشود و یکی دوروزمانده به عید جهت فروش عرضه خواهدشد.

مالیات اتومبیلهای وارداتی

بقیه از صفحه اول

ساعت ده و ده‌دقیقه بامداد جلسه علنی مجلس‌سنا بریاست آقای‌مهندس شریف امامی تشکیل گردید.

ابتدا وصول لایحه انتخابات‌مجلس موسسان که پیشنهاد دولت درباره‌آن بتصویب مجلسین رسیده‌وبدولت‌ابلاغ گردید از مجلس شورایملی اعلام گردید. ویك فوریت‌آن‌مطرح‌وتصویب شد وبرای‌رسیدگی بکمیسیون مربوط ارجاع گردید.

* مالیات اتومبیل

بعد لایحه اخذمالیات از اتومبیل و صفحات گرامافون که دو فوریت آن در جلسه پیش تصویب شده بودمطرح گردید.

آقای علی‌وکیلی در مخالفت بااین لایحه گفت: همه‌جای‌دنیا سعی‌میکنند که پیاده‌ها را سوار اتومبیل کنند. یعنی مردم را صاحب اتومبیل کنند. ولی اینجا ما درست برعکس عمل میکنیم. یعنی میخواهیم اتومبیل سوارها راهم پیاده کنیم. هر چقدر اتومبیل در مملکت بیشتر باشد بنفع مملکت است. زیرا هرکس که اتومبیل داشته باشد، میرود سراسر مملکت را میگردد و حداقل درسال سیصد تومان خرج این سیرو سیاحت میکند ونتیجه‌این میشود که‌درمملکت رونق اقتصادی بوجود خواهد آمد.

یك اتومبیل سالانه سه‌هزار تومان غیر مستقیم بدولت مالیات میدهد. اگر مملکت یك‌میلیون اتومبیل‌داشته باشد، سالی سه‌میلیارد تومان اضافه درآمد مملکت خواهد بود، چرا اتومبیلی که اینجا ساخته میشودباید پنج‌هزار تومان‌عوارض بدهد؟

آیا توجه دارید که اگر یك روز دستور بدهند اتومبیلها حرکت نکنند همه‌کارها فلج میشود؟ از صفحه گرامافون بجای یك تومان ده تومان بگیرید. طوری نمیشود ما اگریکروز آواز نشنویم عیبی ندارد ولی‌بااتومبیل اینکارا نکنید.

من بصراحت میگویم که کمپانی های‌بزرك جهان نمیخواهند که ما صاحب کارخانجات اتومبیل سازی بشویم. شما چرا باین منظور آنها کمك‌میکند؟ این‌لایحه صددرصد بضرر مملکت است.

همه تحولات امروز جهان‌درسایه اتومبیل است. همین شب عیدی به‌بینید شمال مملکت و یا جنوب مملکت چقدر شلوغ است؟ علتش همین اتومبیل است. اگر اتومبیل نبود؟ آیا یکنفر میتوانست بشمال یاجنوب برود؟ اتومبیل عمر بشررا زیاد میکند.

امروز در قرن بیستم، یك چنین قانونی آوردن خیلی عجیب است. شمابابد باین کارخانه های داخلی کمك کنید. آنها قرض دارند. شما باید کاری‌کنید که دوتای دیگرهم کارخانه بازکنند.

ماقسم خورده‌ایم که بنفع مملکت اقدام کنیم، من اعلام میکنم که این لایحه صددرصد بضرر مملکت است.

آقای وکیلی افزود اولین اتومبیل را مظفرالدین شاه به‌ایران آوردولی خودش میترسید که سوارش شود! وسوار کالسکه میشد و اتومبیل خالی بدنبال کالسکه میامد! این همان مملکت است که‌حالا هزارها اتومبیل در خیابانهای آن دیده میشود،

* توضیحات وزیر اقتصاد

آقای دکتر سجادی وآقای‌دکتر متین‌دفتری تقاضا کردند که وزیر اقتصاد درباره این لایحه توضیح بدهد.

آقای دکتر عالیخانی‌وزیراقتصاد گفت: اتومبیل‌های ساخت ایران‌از اردیبهشت ماه عرضه خواهدشد و پنجاه درصد آن ساخت ایران‌است وفقط یك کمپانی هست که«مونتاژ» است و متاسفانه روی اتومبیل خود کلمه «ساخت‌ایران» رانصب میکند درحالیکه همان حروف «ساخت ـ ایران» هم ساخت خارج است! ما احتیاجی به‌چنین صنعتی نداریم، و اتومبیلی که مال آینده درایران ساخته و عرضه خواهد شد مسلما قیمتش کمتر از بیست هزار تومان قیمت خواهد بود وباپرداخت این عوارض بازهم خیلی از اتومبیل‌های مشابه ارزانتر خواهد بود، زیرا اتومبیلهای ساخت از نود در صد حقوق گمرکی معاف است.

عوارضی که از اول سال ۱۳۴۶ بر اتومبیلهای وارداتی خواهیم‌گذاشت کاملا جبران این عوارض را خواهد کرد و اتومبیلهای ساخت ایران خیلی ارزان بیازار عرضه خواهد شد.

وزیر اقتصاد اظهار داشت: شان نزولی این لایحه اینست که در این اواخر که تحول صنعتی در کشور ایجاد شده فشار ارزی زیادی‌بملکت وارد آمده، لذا ما مجبور هستیم که جلوی افزایش مصرف ازطریق‌واردات گرفته شود و سعی کنیم که تولید داخلی بالا برود و لازمه اجرای این سیاست اینستکه هر چه بیشترصنایع کشور را توسعه دهیم.

آقای دکتر عالیخانی گفت: در باره قیمت اتومبیل باید تاکید کنم که اتومبیل های ساخت ایران مسلماسی در صد از اتومبیل مشابه ارزانتر خواهد بود

* مردم نمیدانند

آقای دکتر صدیق گفت: ازتوضیحات آقای وزیر اقتصاد چنین استنباط کردم که این لایحه در جهت حمایت از صنایع داخلی است. ولی مردم این مطلب را نمیدانند. باید باطلاع مردم رساند که بدانند چرا مجلس‌سنا باین لایحه رای میدهد.

آقای علی وکیلی در توضیحات مجدد گفت: من یك حرف دارم وآن اینستکه اتومبیل باید در این‌مملکت ارزان و فراوان در دست مردم قرار گیرد.

شما بخواهید یا نخواهید تمام‌افراد این مملکت یك روزی دارای اتومبیل خواهند بود، من میگویم بگذارید امروز زودتر برسد. زیرا هر کس اتومبیل داشته باشد ثمره کارش‌پانزده مرتبه بیشتر است. شما میخواهید‌این تحول و پیشرفت مملکت را بتاخیر بیاندازید؟ بخدا اگر این لایحه ترجمه شود، دنیا تعجب خواهدکرد.

آقایان دکتر کاظمی ـ دکتر متین دفتری و دکتررعدی نیز تذکراتی دادند و آقای دکتر عالیخانی وزیر اقتصاد در جواب به سناتور ها گفت: فقط یك نوع اتومبیل چهار سیلندر و یك‌نوع اتومبیل شش سیلندر در سال آینده تولید خواهد شد. و از سال ۱۳۴۷ نیز یك نوع‌اتومبیل خیلی‌ارزان و کمتر از چهار سیلندر ببازار عرضه خواهد گردید و روی این اتومبیلها ما کاملا نظارت و اطلاع داریم.

همانطور که قبلا هم عرض کردم اتومبیل‌چهارسیلندرساخت‌داخل‌مسلما قیمتش زیر بیست هزار تومان وبطور قطع سی در صد ارزانتر از مشابه خارجی خواهد بود.

وزیر اقتصاد گفت: بزودی مسئله «مونتاژ» در مملکت از بین خواهد رفت و بتدریج اتومبیل ساخت ایران جای «مونتاژ» را خواهد گرفت

* به‌کمیسیون فرستاده شد

در این موقع پیشنهاد آقای علی دشتی مبنی بر ارجاع‌لایحه‌به‌کمیسیون دارائی جهت رسیدگی بیشتر مطرح گردید و مورد موافقت قرار گرفت و لایحه بکمیسیون ارجاع شد.

بعد لایحه اصلاح ماده ۲۸ قانون وکالت ولایحه افزایش میزان مسکوك نیکلی مطرح شد.

آقای قوام صدری معاون وزارت دارائی برای لایحه مسکوك نیکلی تقاضای یك فوریت کرد و تصویب‌شد

آقای دکتر شفق گفت: چرا دیگر اسکناس یك تومانی چاپ‌و منتشر نمی شود!

معاون وزارت دارائی گفت: هزینه چاپ اسکناس یك تومانی زیادبودلذا بضرب سکه ده ریالی اقدام شد و در سال آینده نیز سکه های بیست ریالی ضرب خواهد شد و مطالعاتی‌درجریان است که سکه های پنجاه ریالی هم ضرب شود.

این لایحه تصویب و بدولت ابلاغ شد.

۱۸ پزشک و پرستار ایرانی

بقیه از صفحه اول

دکتر شهریار است.

محل بیمارستان که بصورت یك درمانگاه سیار اداره میشود، در ٦٤ کیلومتری سایگون قرار دارد و مجاور شهر «بن‌ترە» در دلتای رودخانه «مکنك» است، این‌منطقه بعلت نزدیکی به جنگلهای اطراف از خطرناك‌ترین مناطق جنك‌ویتنام است و خطر در آن منطقه دائمی است.

یك روزنامه‌نگار ایرانی که از ویتنام بازگشته بخبرنگار ما گفت: در جنگلهای اطراف رودخانه مکنك ۱۲ هزار ویت کنك مسلح پراکنده‌اند ویت کنك‌ها اغلب برای‌تامین‌سوخت به‌اطراف این بیمارستان حمله میکنند و چون یك پادگان نظامی قوی در اطراف بیمارستان قرار دارد، اغلب حملات ویت‌کنك‌ها را دفع میکنند. تاکنون مکررخمپاره ها و گلوله‌های ویت‌کنك‌ها در محوطه این بیمارستان منفجر شده است و خوشبختانه آسیبی به هیئت پزشکی ایران نرسیده است.

چون فاصله بین بیمارستان‌وخانه های هیئت پزشکی راهی است‌بطول ٤ـ۳ کیلومتر واز میان جنگل می گذرد به سبب خطری که وجوددارد اعضای هیئت پزشکی ایران وسیله هلیکوپتر و هواپیما در این‌فاصله دررفت‌وآمد هستند و حق استفاده از وسیله نقلیه زمینی ندارند.

اطلاعیه

حراج بزرگ پتوی پرنیان با ۵۰٪ تخفیف

فقط بمدت پنجروز بتقاضای مکرر مردم تهران پتوهای درجه یك پرنیان با امتیازات سابق ازفرداصبح برای مدت پنجروز حراج میشود همراه با هر تخته پتوی پرنیان یك کیف یا یك رومیزی و یك هدیه بسیار نفیس وگرانبها تقدیم میگردد.

فروشگاه بزرك پتوی پرنیان چهارراه شاه و آشیخ‌هادی

تسلیت

جناب آقای دکتر عبدالکریم عرب‌زاده

کارمندان اداره امور آزمایشگاه های استان خوزستان مصیبت وارده را تسلیت عرض نموده سلامتی‌وبقای جنابعالی‌و سایربازماندگان را از خداوند بزرك خواستارند.

از طرف کارمندان اداره آزمایشگاه ها: دکتر فتحی. دکتر شریفی. دکتر اوحدی

دانشجویان دانشکده ادبیات مصیبت‌وارده رابه‌آقای رحمن پنجوی وخانواده ایشان تسلیت میگویند.

دانشجویان رشته زبان

سرکار سرهنك علی‌اصغر فتح‌اللهی فرماندهی محترم

از طرف خود و افسران و افراد گردان‌سوم گارد شهربانی مصیبت وارده را به جنابعالی و بستگان و خانواده های عزادار صمیمانه‌تسلیت عرض نموده و برای همگان صبر جزیل مسئلت مینماید.

سروان جلال غفاری

جناب آقای سید محمود هاشمی دبیر دبیرستان زکریا رازی

همکاران شما فوت والد بزرگوار حضرت ثقة الاسلام آقای سید جواد هاشمی رابجنابعالی و خاندان گرامی تسلیت گفته خود را در این مصیبت شریك میدانند.

شهرری ـ کارکنان دبیرستان‌زکریا رازی

همکار محترم آقای دکتر محمد جعفریان

بدین وسیله مراتب همدردی و تسلیت استادان و دانشجویان و کارکنان دانشکده پزشکی و خود را بحضور آن همکار عزیزابراز میدارد.

رئیس دانشکده پزشکی دانشگاه ملی ایران. دکتر انوشیروان پویان

با نهایت تاسف از طرف خود وکارکنان آموزشی و اداری دانشگاه صنعتی آریا مهرفوت مرحوم محمد زند افسر بازنشسته ژاندارمری کل کشور پدر خانم جناب آقای مهندس محمد مهدی‌کمالی عضو محترم هیئت امنای دانشگاه صنعتی آریا مهر را تسلیت گفته بقای خانواده محترم ایشان را مسئلت مینماید.

نیابت تولیت عظمی دانشگاه صنعتی آریامهر محمد علی مجتهدی

آ ـ ۳۵۰۹۲

سروران معظم ـ جناب آقای سلطان زاده و خانواده محترم خواجه‌نوری

مصیبت وارده را از صمیم قلب تسلیت عرض مینمائیم.

باقر تقی‌زاده. حسین باغبانی حسین‌زاده

جناب آقای مهندس کمالی عضو محترم انجمن همکاری خانه و مدرسه دبیرستان البرز

اعضای انجمن خانه و مدرسه و دبیران و کارمندان دبیرستان البرز مصیبت وارده رابه جنابعالی تسلیت گفته بقای عمر شماوخانواده محترمتان را خواهانند.

دبیرستان البرز

همکار گرامی آقای ابراهیم توفیقی نماینده کارگران پلاسکوکار

هیئت مدیره اعضای شورای همکاری‌سندیکا های کارگری و نمایندگان کارخانجات و کارگاه های تهران با نهایت تاسف مصیبت وارده را بهمکار گرامی خود تسلیت عرض می‌نمایند.

همکار محترم سرکار خانم دکتر ژینوس‌فردوس

با نهایت تاسف مصیبت جانگداز وارده بشما را تسلیت عرض مینمائیم.

دکتر زهرا برخورداری مهدی. دکتر قدسی برخورداری. دکتر فریدون مهدی

جناب آقای عطاءاله‌توکلی‌وخاندان‌جلیل فرجامی

مصیبت وارده راصمیمانه تسلیت میگویم

دکتر صالحی کرمانی

آقای صادق سرابی

دوستان و یاران دبیرستانی خود را در غم شما شریك میدانند.

یاران دیرین دبیرستانی

تیمسار معظم سپهبد بهروز

با نهایت تاثر درگذشت مادر گرامی رابه آن تیمسار و خانواده محترم تسلیت عرض می نماید.

مهندس مظفر فهم

سرکار سرهنك اسمعیل پرچم

با نهایت تاسف مصیبت وارده را از طرف خود و همکاران تسلیت عرض مینمائیم.

یادگاری. بهمنش. فرحناك. جوزانی. اشکوهی. محرری

به فامیل محترم خواجه نوری فقدان‌ناگوار میرزا احمد خان خواجه نوری‌را صمیمانه‌تسلیت عرض مینمائیم.

محمود. احمد. داریوش (والانژاد). رحیم. هوشنك. سیاوش. ایرج. فریدون (کسرائی). عنایت حریت

سرکار علیه خانم دکتر ژینوس فردوس استاد محترم دانشگاه

با نهایت‌تاثر و تاسف فوت‌پدربزرگوارتان را به آن همکار دانشمند تسلیت‌عرض مینمائیم

دکتر حسین نواب. دکتر حسن‌دستوری. دکتر کاظم سیمجور. دکتر مهدی میزانی. دکتر باقرخوئی. دکتر عمران بختیاری

دوست وهمکار ارجمند سرکار علیه خانم دکتر فردوس

استادان و کادر آموزشی دانشکده دندان پزشکی مصیبت وارده را به آن همکار عزیز تسلیت گفته سلامتی شما و خانواده محترم فردوس را از خداوند متعال مسئلت دارند.

رئیس دانشکده دندانپزشکی. دکترسیاح

تیمسار سپهبد بهروز

مصیبت وارده را تسلیت عرض مینمایم.

سرتیپ آیرملو

شماره آینده

جوانان

نشریه دلپسند نسل امروز

روز هفتم فروردین منتشر میشود

درایام عید

سینه‌راما

را فراموش نفرمائید

دیشب مردم تهران از روی آتش پریدند

در مراسم چهارشنبه‌سوری ۹ حریق روی داد ، عده‌ای مجروح و مسموم شدند ، دامن شش زن و دختر آتش گرفت و بچه ها :

انباریک کارخانه اتومبیل‌سازی را با فشفشه آتش زدند

۳ صحنه از مراسم پریدن از روی آتش

عصردیروزمردم تهران‌چهارشنبه سوری رادرخانه های خودیادرمحافل و مجالس دوستانه و یادر باشگاه های‌مختلف برگزار کردند ومراسم پریدن از روی‌آتش را همراه با گفتن جمله « سرخی تواز من‌زردی من ازتو » انجام دادند .

این مراسم حتی دربیمارستانهاو پاره‌ای ازموسسات که کارکنان آنها دربعداز ظهر و دیشب سرخدمت بودند نیز انجام شد .

بمناسبت چهارشنبه سوری‌دیشب جشنها و مهمانیهای‌متعددی‌درتهران برپاشده بود و باوجود مراقبت ماموران انتظامی ، هزار ها ترقه‌و فشفشه توسط بچه ها در خانه ها، کوچه‌هاو خیابانها منفجر گردید.

این مراسم ملی حوادثی نیزببار آورد .

گزارش خبرنگار ما نشان‌میدهد که عصردیروز و دیشب ۹ حریق‌در تهران روی داد که همه آنها از انفجار ترقه و فشفشه وآتش زدن بوته‌ها ناشی شده‌بود .

*** حریق کارخانه**

بزرگترین این حریقها ، آتش سوزی انبار کارخانه «لندرور» است ، حریق این انبار که برای‌خاموش کردن آن نیمساعت تلاش شدساعت شش بعد ازظهر دیروز روی داد. یکی از فشفشه های‌چند کودك ازاهالی خیابان خوش شمالی که در خیابان فشفشه آتش میزدند از پنجره انباربه داخل آن افتاد و انبار راآتش زد .

*** دامن‌ها آتش گرفت**

همچنین عصردیروزودیشب عده‌ای دچار سوختگی شدند در میان این عده شش زن و دختر دیده میشوند که هنگام پریدن‌ازروی‌آتش دامنهایشان آتش گرفت ودچار سوختگی شدند . این عده کسانی‌بودند که پارچه دامن آنها ازالیافی ساخته شده‌بود که زودتر از سایر پارچه‌ها آتش‌میگرفت.

جمشیدو سعید دوبرادر۶ ساله و ۸ساله هنگام پریدن ازروی آتش چهار بوته بهم برخورد کردند و روی‌بوته‌ها افتادند و مجروح‌شدند.

*** مجروحین ترقه**

دیروز ۵ نفر براثر انفجار ترقه به‌بیمارستان منتقل شدند یکی از آنهاکه حسن‌فرهنك نام داردو۱۶ ساله است هنگامیکه ترقه رابطرف دیوار انداخت بعلت وزش بادترقه به‌شیشه پنجره‌ای برخورد کرد وبا انفجار خود شیشه های پنجره را درهم شکست و چند تکه شیشه به صورت حسن برخورد کرد و یکی ازچشمهای او آسیب دید .

*** افراط در مشروب**

دیشب ۱۷ نفر براثرافراط درنوشیدن مشروبات الکلی مسموم شدند و ۶تن از آنها هنوز دربیمارستان‌لقمان‌الدوله بستری هستند. همه‌آنهاگفتند که‌درجشنهای‌چهارشنبه‌سوری مشروب خورده بودند .

همچنین چندنفر که‌درخوردن «آش رشته چهارشنبه‌سوری» افراط ،کرده‌بودندبه‌مسمومیت ناشی ازپرخوری دچارشدند.

دیروز بازار بوته نیز رونق داشت وازساعت ۵ بعدازظهر به‌بعد هر بوته تایك تومان بفروش می‌رسید .

دیشب حتی در بیمارستانها مراسم پریدن از روی آتش برگزار شد .

امسال عیدنوروزسراسرایران در طوفانی بزرگ

بکارگردانی: سیامک یاسمی

فردین . ملک مطیعی ظهوری

غولهای سینمای ایران در

طوفان نوح

برنامه نوروزی بزرگترین سینماهای پایتخت وشهرستانها

بازپرس دیوان کیفرعباس میار کیانی را متهم نمیداند

عباس میارکیانی هنگام کمك‌به‌بازپرس دیوان‌کیفر برای کشف سوء جریانات بانك بیمه جانسپرد

هنوز آزمایشگاه پزشکی قانونی‌علت مرك عباس سیارکیانی رئیس صندوق شعبه مرکزی بانك بیمه را معلوم نکرده است .

بازپرس دادسرای تهران دیروز در باره عباس سیارکیانی از چند نفر تحقیق کرد و امروز نتیجه تحقیقات خود را به آقای گرکانی دادستان‌اطلاع داد .

باز پرس دیوان کیفر نیز دیروز چند نفر از مسئولین سابق بانك‌بیمه ایران‌رابرای‌تحقیق‌احضار کرد احضار این عده برای تکمیل پرونده و جمع‌آوری‌دلائل‌کافی‌درمورد اختلاف حسابی بمبلغ ۲۴ میلیون ریال از حساب مخصوص بانك بیمه می باشد .

آقای فاضلی باز پرس دیوان کیفر برای آنکه رسیدگی بسوء جریانات گذشته دقیقتر و روشنتر خاتمه یابد صبح دیروز ضمن مراجعه به بانك مرکزی حوالجات صادره از تاریخ های مورد احتیاج پرونده را که از طرف بانك بیمه ایران بعهده بانك مرکزی بمرور صادر شده بود مورد رسیدگی قرار داد و امکان دارد بر اساس‌مطالعه این حوالجات از صبح امروز کسانی را که مورد اتهام قرار دارند بتدریج احضار و مورد تحقیق قرار دهد .

آقای فاضلی بخبرنگار ما گفت :

مرحله تحقیق غیر علنی است ولی آنچه میتوانم بگویم اینست که مرحوم‌عباس‌سیارکیانی هیچگونه‌اتهامی نداشت و صرفا بمنظور تشریك مساعی در حل قضایا و شکافتن پرده ابهام پرونده ، از آنمرحوم تقاضای همکاری شده بود .

عباس میارکیانی

آقای فاضلی افزود ضمن تحقیق در پرونده های مربوط بشرکت بیمه و بانك بیمه ، باین اختلاف حساب ـ برخورد شد اختلاف حسابی که‌نتیجتا میتوان به آن اختلاس گفت البته رقم آن دقیق معلوم نیست . ولی قطعابیش از ۲۴ میلیون ریال است . مقدمات تحقیق در این باره انجام شد ولی از لحاظ روشن شدن سوابق احساس‌شد که یك کارمند وارد وبا تجربه بانك بیمه باید با بازپرس همکاری کند و بهمین منظور از آقای عباس‌سیارکیانی که سوابق و تجارب زیادی در کار داشت دعوت شد که برای روشن‌شدن حقایق همکاری و تشریك مساعی‌کند در جلسات اول این کار معلوم شد که این سوء جریانات آنقدر دقیق و مبهم شروع و خاتمه یافته که احتیاج بمراقبت و دقت زیادتری دارد بهمین علت‌از مرحوم‌عباس‌سیارکیانی خواسته شد که یك نفرازکارکنان مورد اعتماد و بصیر بانك را معرفی کند و قرار بود دو ساعت بعد این عضوبمن‌معرفی شود، ولی پس‌از چندساعت انتظار بجای این معرفی از خبر مرك مرحوم کیانی مطلع شدم .

باز پرس پرونده بانك و شرکت بیمه بخبرنگار ما گفت :

کار تحقیق با شدت بیشتری ادامه خواهد یافت و چگونگی دلایل بنحوی است‌که راه فرار برای متهم یامتهمین وجود ندارد .

برندلئوم
کف پوش پلاستیکی یکپارچه
LB BRAND LEUM
بضخامت ۴ میلیمتر
قیمت مترمربع ۲۲ تومان
نصب وسرویس مجانی است
برندلئوم برخلاف کف پوشهای بدون درز
اثر پاشنه کفش و پایه صندلی نگذاشته و ترك نمیخورد
خیابان روزولت مقابل سینما دیاموند ۲۴۵ تلفن ۷۶۲۹۲۹

پاك کردن رسوب آب
از دیك بخار ـ دستگاه شوفاژ ـ برج خنك کننده ـ لوله ها و دئوترم بامتد جدید بوسیله موادشیمیائی .
شرکت ایران صاف تلفن ۳ـ۶۲۸۱۲۱

ازصبح سه‌شنبه اول فروردین
سینمای جام جم
افتتاح میشود
برنامه افتتاحیه طوفان نوح

ازفردا صبح درسینماهای
اونیورسال ـ ایران ـ الوند
کیهان ـ تهران ـ نپتون
ژاله ـ مونت کارلو

شمی کاپور
پادمینی هلن
موزیک: شانکرجکشن
مردی از سنگاپور
THAT MEN FROM SANGAPOR

ازامشب درسینماهای
ب.ب
ادئون ـ رادیوسیتی و ـ آستارا

جیمز کابرن
مامور ما تروی
درفیلم
باشرکت
مارك ریچمون
دوروتی دندریج
جومانتل
THE MURDER MEN
محصول متروگلدوین‌مایر

20th CENTURY FOX
COLUMBIA PICTURES
یك ابتکار بیسابقه
دو فیلم بزرك برنامه نوروزی
کمپانیهای کلمبیا و فوکس قرن بیستم برای اولین‌باردست‌بابتکار جالب و بیسابقه ای‌زده و تصمیم گرفته‌اند در ایام عید نوروز دو فیلم از بهترین محصولات ۱۹۶۷ خود را
بطور یك روز درمیان
بمعرض نمایش بگذارند و سینماهای
امپایر
نیاگارا
سانترال
تاج
متروپل
نمایش دهنده این‌دوفیلم بزرك خواهند بود

پل‌نیومن درفیلم
مرد
سینماسکوپ رنگی
باشرکت : فردریك‌مارچ
ریچاردبون • داین سیلنتو
کامرون‌میچل • باربارا‌راش
محصول فوکس قرن بیستم

دین مارتین
(درنقش مت هلم)
آن مارگرت
کارل مالدن
درفیلم
صف قاتلین
رنگی محصول: کمپانی کلمبیا

روز های نمایش دوفیلم در آگهی های بعدی اعلام خواهد شد .

مجالس ترحیم

بسمه تعالی

بمناسبت فوت علویه جلیله متعلقه‌حضرت حجة الاسلام و المسلمین آقای حاج سید محمد صادق لواسانی دامت برکاته مجلس ختمی در روز پنجشنبه چهارم ذیحجه الحرام مطابق ۴۵ر۱۲ر۲۵ از ساعت۳الی۵ونیم بعداز ظهر در مسجدارك برقرار است انشاءاله عموم مومنین بالاخص علماء اعلام و حجج اسلام برای طلب رحمت و تسلیت بازماندگان آن مرحومه شرکت خواهند فرمود .

الاحقر عبدالله بن مسیح الطهرانی . الاحقر عبدالعلی الطهرانی . الاحقر زین‌العابدین‌سرخة. الاحقر محمد تقی البروجردی النجفی . الاحقر علی اصغر خوئی . سید عبدالکریم لواسانی . الاحقر حسن الحسینی اللواسانی . السیداحمد الغروی النخجوانی . الاحقر احمد الحسینی الشهرستانی . میرزا آقا شیرازی . الاحقر مرتضی الموسوی الایروانی . الاحقرغلامحسین جعفری . سید محمد علی سبط . الاحقر علینقی الموسوی الطهرانی . الاحقر سید هادی‌خسرو شاهی . الاحقر سید آقا خلخالی . الاحقر باقر الموسوی الخوانساری . العبد محمد حسین الطباطبائی العلوی البروجردی . سید محمد حائری . الاحقرسید صادق تبریزی شریعتمدار. سید علاءالدین لواسانی . الاحقر ریحان‌اله‌نخعی. محمد حسین بروجردی . سید رضی شیرازی . الحاج عبدالله آل‌آقا . الاحقر علی نور محمدی . عبدالحسین زاهد . الاحقر مصطفی‌مسجدجامعی

با کمال تاسف درگذشت خواهر گرامی آقای دکتر محمد جعفریان را باطلاع استادان و همکاران و دوستان میرساند . مجلس‌ترحیم آن مرحومه روز پنجشنبه ۲۵ اسفند ماه ازساعت ۳ الی ۵ ونیم بعداز ظهر در مسجد ارك منعقد خواهدبود .

رئیس دانشگاه ملی ایران دکترعلی اکبر بینا

بدین وسیله فوت خواهر گرامی همکار ارجمند آقای دکتر محمد جعفریان را به اطلاع عموم دوستان و همکاران عزیز میرساند مجلس ترحیم روز پنجشنبه ۲۵ اسفند ماه از ساعت ۳ الی ۵ونیم بعداز ظهر در مسجد ارك منعقد خواهد بود .

رئیس دانشکده پزشکی دانشگاه ملی ایران

با کمال تاسف و تاثرفوت **بانو علویه‌فاطمه جعفریان** متعلقه حضرت حجة الاسلام‌والمسلمین آقای حاج‌سید محمد صادق لواسانی‌والده آقایان محمد تقی . محمدحسین . محمد رضا و همشیره آقایان مهندس حسین جعفریان . مهندس مهدی جعفریان . دکتر محمد جعفریان را باطلاع‌فامیل و دوستان می رساند . مجلس ترحیم در روز پنجشنبه۲۵ر۱۲ر۴۵ازساعت۳ الی۵ر۳۰ بعد از ظهر در مسجد ارك منعقد است و ختم زنانه‌در همان ساعت منزل شخصی آنمرحومه برقرار می باشد . **دکتر حسین رضاعی .جوادرضاعی**

خانواده های لواسانی . جعفریان .رضاعی. نورمحمدی . محمدی یگانه . ابطحی . سادات اخوی . صدیقی . افشار صادقی .امیرطهماسب

با نهایت تاسف و تاثر فوت **بانو علویه فاطمه جعفریان** متعلقه حضرت حجة الاسلام و المسلمین آقای حاج سید محمد صادق لواسانی را باطلاع فامیل و دوستان میرساند . مجلس ترحیم در روز پنجشنبه ۲۵ر۱۲ر۴۵ از ساعت ۳الی ۵ر۳۰ بعداز ظهر در مسجد ارك منعقد است و ختم زنانه در همان ساعت منزل شخصی واقع در خیابان ری امامزاده یحیی کوچه حمام خشتی شماره ۱۸۹ برقرار میباشد .

هو الباقی

با نهایت تاسف و تاثر فوت ناگهانی **بانو طوبی عهدیه** را باطلاع فامیل و دوستان‌می رساند . مجلس تذکر آن مرحومه روزهای پنج شنبه ۲۵و جمعه ۲۶ اسفند از ساعت ۳ بعداز ظهر به آدرس زیر منعقد است.

خیابان نصرت‌غربی- منزل عبداله عهدیه شماره ۱۷۵ **خانواده های : عهدیه . فرهنك. معنوی. هویدانی .وحید . قانع . هوشیدر . جاودان. مشهود . احتیاطی**

درگذشت ناگهانی دوشیزه ناکام **نزهت پرچم** را باطلاع فامیل و دوستان میرساندمجلس ترحیم مردانه روز ۵ شنبه بیست و پنجم‌اسفند از ساعت ۳ تا ۵ بعداز ظهر در مسجد حاجی حسن واقع در خیابان بوعلی (ارامنه) و زنانه در همان روزو ساعت در منزل‌سرهنك اسماعیل پرچم‌درهمان‌خیابان کوچه‌مجلل پلاك ۲۰ منعقداست

خانواده های : پرچم . یوسفی . عطائی . رضوی . فاسملو . مستوفی کمرهٔ . امینی . دولو . عاملی

با کمال تاسف درگذشت شادروان‌مرحوم **مهدی متقی ایروانی** را در شیراز باستحضار سروران گرامی و دوستان ارجمند میرساند .

بعلت عزیمت بنده بشیراز و بمناسبت تصادف این ایام با حلول سال جدید مجلس تذکر در تهران تشکیل نمیشود و هزینه مجلس ترحیم به جمعیت شیر وخورشید ایران‌ارسال شد که بمصرف امور خیریه برسد .

محمد رحیم متقی ایروانی

خانواده های : صنیعی نژاد .اشتهاردیان. ژیان‌بد . ملتی . رضوانیان . حلاج .آقامحمدی. پناهی پناه

با کمال تاسف فوت **بانو صغرا بنی اسدی** را باطلاع فامیل و دوستان میرسانند. مجلس ختم مردانه روز جمعه ۴۵ر۱۲ر۲۶ از ساعت۳ الی ۵ بعداز ظهر در مسجد روحانی واقع در خیابان صفاری و مجلس ختم زنانه همانروز خیابان صفاری کوچه گلزار درب اول منزل صنیعی نژاد منعقد است .

بعموم بازماندگان‌آنمرحومه تسلیت میدهیم .

دانشگاه تهران با نهایت تاسف درگذشت شادروا نمرحوم **غلامحسین فردوس** پدر گرامی خانم‌دکتر ژینوس‌فردوس استاد دانشکده‌دندان پزشکی و بانو دکتر اختر فردوس (جنیدی) دانشیار دانشکده دارو سازی را به اطلاع‌عموم میرساند . مجلس ترحیم مردانه آن مرحوم از ساعت نه تا یازده صبح روز پنجشنبه بیست و پنجم اسفند ماه در مسجد مجدبرپا خواهدبود

رئیس‌دانشگاه‌تهران . دکترجهانشاه صالح

با کمال تاثر درگذشت شادروان مرحوم **غلامحسین فردوس** پدر گرامی آقای مهندس حسینعلی فردوس صاحب منصب ارشد اداره کل کمرك و اباطلاع میرساند . مجلس ترحیم‌مردانه آن مرحوم از ساعت نه تا یازده صبح پنجشنبه بیست‌و پنجم اسفند ماه در مسجد مجدبرگزار میشود .

مدیر کل گمرك

دانشکده داروسازی‌دانشگاه تهران‌بانهایت تاسف فوت شادروان مرحوم **غلامحسین‌فردوس** پدر گرامی بانو دکتر اختر فردوس (جنیدی) دانشیار محترم این دانشکده را باطلاع عموم میرساند . مجلس ترحیم مردانه آن مرحوم از ساعت نه تا یازده صبح روز پنجشنبه بیست و پنجم اسفند ماه در مسجد مجدبرگزار میشود .

رئیس دانشکده داروسازی -دکتر نادر شرقی

دانشکده دندان پزشکی دانشگاه تهران با نهایت تاسف فوت شادروان مرحوم **غلامحسین فردوس** پدر گرامی سرکار علیه خانم دکتر ژینوس فردوس استاد این دانشکده را باطلاع عموم میرساند .مجلس ترحیم آنمرحوم ازساعت ۹ تا ۱۱ صبح روز پنجشنبه ۲۵ اسفند ماه در مسجد مجد برگزار میشود .

رئیس دانشکده دندان پزشکی - دکتر سیاح

کادر آموزشی گروه مواد داروئی‌دانشکده دارو سازی‌با نهایت تاسف فوت‌شادروان مرحوم **غلامحسین فردوس** پدر گرامی سرکار علیه بانو دکتر اختر فردوس (جنیدی) دانشیار این دانشکده را باطلاع عموم میرساند . مجلس ترحیم مردانه آن مرحوم از ساعت نه تا یازده صبح روز پنج‌شنبه بیست و پنجم اسفند ماه در مسجد مجد برگزار میشود .

مدیر گروه مواد داروئی . دکتر قادری نژاد

کادر آموزشی گروه دندان‌پزشکی دانشکده دندان پزشکی با نهایت تاسف فوت شادروان مرحوم‌**غلامحسین فردوس** پدر گرامی‌سرکارعلیه خانم دکتر ژینوس فردوس استاد این دانشکده را باطلاع عموم میرساند . مجلس ترحیم آن مرحوم از ساعت ۹ تا ۱۱ صبح روز پنجشنبه۲۵ اسفندماه در مسجد مجد برگزار میشود

۲-۲ **مدیر گروه دندانپزشکی.دکتراشرفی**

با نهایت تاسف و تاثر فوت شادروان‌مرحوم **غلامحسین فردوس** پدر گرامی سرکار علیه‌خانم دکتر ژینوس فردوس استاد دانشکده دندان پزشکی دوست و همکار همدورهٔ خود راباطلاع دوستان و همکاران میرساند . مجلس ترحیم‌آن مرحوم از ساعت ۹ تا ۱۱ صبح روز پنجشنبه ۲۵اسفند ماه در مسجد مجد برگزار میشود .

دکتر حسن دستوری . دکتر کاظم‌سیمجور. دکتر مهدی میزابی . دکتر دینیاری . دکترلقمان امینی . دکتر استپانیان . دکتر آبراهامیان .دکتر عزت‌نصرت . دکترفتح‌اله افضل ۲-۲

بنگاه کل دارونی ایران با نهایت تاسف فوت شادروان مرحوم **غلامحسین فردوس** عموی گرامی آقای نعمت‌اله فردوس بازرس محترم‌فنی دولت در بنگاه را باطلاع عموم میرساند . مجلس ترحیم مردانه از ساعت ۹ تا ۱۱ صبح روز پنج شنبه ۴۵ر۱۲ر۲۵ در مسجد مجدبرگزارمیشود.

رئیس هیئت مدیره و مدیرعامل بنگاه‌کل‌دارونی ایران . دکتر جلال‌بدخشان ۲-۲

خانواده های : فردوس . پرتو . جنیدی . توسلی . دبیری . نوذری . جهانشاهی .شرقی. غربی . شادمان . علائی . میرعلاء . اعظم.زنگنه. لاچینی . رستمی . رادی .مقدم

با نهایت تاسف فوت شادروان خلدآشیان مرحوم **غلامحسین فردوس** را باستحضار بستگان و دوستان وآشنایان میرساند . مجلس ترحیم مردانه آن مرحوم از ساعت نه تا یازده صبح پنجشنبه بیست و پنجم اسفند ماه در مسجد مجد و مجلس ختم‌زنانه از ساعت چهار بعد از ظهر همان روز درمنزل بانو دکتر فردوس‌خیابان شمیران کوچه فردوس شماره ۱۵برگزار میشود ضمنا مراسم شب هفت از ساعت چهار بعداز ظهر روز جمعه بیست و ششم اسفند ماه‌برمزار آن مرحوم در ابن‌بابویه برگزار میشود .

کل من علیها فان

درگذشت مرحوم مغفور **حاج محمد علی مقدسیان** پدر بزرگوار خود را د رمشهد بعموم بستگان و دوستان اطلاع - مجلس ختم فقید سعید روز جمعه ۴۵ر۱۲ر۲۶ از ساعت ۹ و نیم الی ۱۱ و نیم در مسجد حاج ابوالفتح میدان‌شاه منعقد است . **حسین مقدسیان**

بعموم بازماندگان‌آنمرحوم تسلیت میدهیم .

با نهایت تاسف و تاثر درگذشت مرحوم مغفور آقای **حاج محمد رحیم صغیری** پدر آقای حاج سیروس صغیری‌راباطلاع‌فامیل و دوستان و همشهریان محترم میرساند . مجلس ترحیم مردانه بعد از ظهر روز پنجشنبه ۴۵ر۱۲ر۲۵ از ساعت ۳ ونیم تاه ونیم در مسجد اردبیلیها واقع در گلوبندك (چاله حصار) و مجلس ختم زنانه همانروز و ساعت در منزل آن مرحوم‌واقع در خیابان آذربایجان - خیابان خوش اول‌خیابان طوس کاشی شماره ۱۶ منعقد میباشد .

الاحقر سید عبدالکریم انواری

خانواده های : حاج صغیری . عباس‌زاده. مجید زاده . شجاعی . شیخ الاسلامی . جودت . قلیزاده . انواری.ملك‌التجاری . ملکی .اصغری. جمالی . انشائی . شاهدی . صادقی . تبرکی. سمیعی . خلیل‌اللهی . عبداللهی . شهامت . شریعتمداری.امین الشرعی . ابوترابی.صباحی. صدقی . مرآت . احدی . مهدی‌پور . خسرو شاهین . شاهسون . عادلی . واحدی . غریب. رسولی . جلالی . قوامی . نیر احمدی .مجیدی. ابریشمی زنده . راثی‌زاده . فتحعلی زاده . ریسماندوست . مهدی‌زاده . کردگاری . گلشنی

بعموم بازماندگان آنمرحوم تسلیت میدهیم .

خانواده های : خواجه نوری . فتوحی‌قیام. سلطان زاده . نورزاد

با نهایت تاسف فوت شادروان خلدآشیان مرحوم **احمد خواجه‌نوری** برادر آقایان سرتیپ علی خواجه نوری و سرتیپ محمد خواجه نوری و سرهنك قضائی ستاد عبداله خواجه نوری را باستحضار بستگان و دوستان و آشنایان می رسانند . مجلس ترحیم مردانه آن مرحوم از ساعت ۹ الی۱۱ روز شنبه ۴۵ر۱۲ر۲۷درمسجد مجد و مجلس زنانه روز پنجشنبه ۴۵ر۱۲ر۲۵ از ساعت ۳ الی ۵ بعداز ظهر در منزل شخصی آنمرحوم سه راه محمودیه خیابان فرشته کوچه ژاله کوچه باشی پلاك ۱۴ منعقد است .ضمنا مراسم شب هفت از ساعت ۳ الی ۵ بعداز ظهر روز یکشنبه ۴۵ر۱۲ر۲۸ در مقبره خانوادگی واقع‌درامامزاده‌عبداله‌برگزارمیشود ۱-۲

بعموم بازماندگان آنمرحوم تسلیت میدهیم .

با کمال تاثر و تاسف درگذشت نابهنگام شادروان **سرهنك‌دکترنبی هوشیار**راباستحضار اقوام و دوستان و همشهریان گرامی میرساند. مجلس ترحیم آن مرحوم از ساعت ۳ الی ۵ بعد از ظهر روز شنبه ۴۵ر۱۲ر۲۷ در مسجد فخرالدوله برگزار و هزینه ختم زنانه صرف‌امور خیریه میگردد .

انیسه فتح‌اللهی . سرهنك علی اصغر فتح‌اللهی .مظفر فتح‌اللهی. دکترهوشنك‌فتح‌اللهی محسن‌هوشیار .غلامحسین‌فتح‌اللهی ۱-۲

بعموم بازماندگان آنمرحوم تسلیت میدهیم .

بمناسبت درگذشت نابهنگام شادروان **عباس مبارکیانی** در تهران روز چهارشنبه۴۵ر۱۲ر۲۴ از صبح تا عصر در قریه کوهر کلام‌روز جمعه ۴۵ر۱۲ر۲۶ در مسجد جامع چالوس از ساعت ۳ الی ۵ بعداز ظهر از طرف پدر و برادران آن مرحوم مجلس ختم منعقد است‌انتظار داریم‌با شرکت خود در این ختم روح فقید سعید راشاد فرمایند .

لطفعلی میارکیانی . علی میارکیانی .فرج‌اله میارکیانی . ابراهیم میارکیانی . نصیر میارکیانی . محمد میارکیانی . مختارمیارکیانی. ایرج میارکیانی . حاج قربانعلی میارکیانی . حسینقلی میارسلطانی . حاج مسیح میار . حسینقلی میار . عبدالعلی میارکیانی

یادبود

خانواده های : توکلی و ملك قاسمی

بدین وسیله باطلاع دوستان و آشنایان محترم میرسانند مراسم یادبود چهلمین روز درگذشت جانگداز شادروان جوان ناکام **دکتر مهندس آذر هوشنك توکلی** روز پنجشنبه ۲۵ اسفند از ساعت ۳ الی ۵ بعداز ظهر درامامزاده عبداله مقبره مشیری برگزار خواهد شد .

بمناسبت دومین سال درگذشت مرحوم **سید نورالدین الموتی** وزیر اسبق دادگستری مجلس تذکر از ساعت ۳ الی ۵ بعد از ظهر پنجشنبه ۲۵ اسفند ماه سال جاری درامامزاده عبداله منعقد است . با تشریف فرمائی خودروح فقید سعید را شاد فرمائید .

۲-۲ **خانواده الموتی**

باطلاع بستگان و دوستان گرامی‌میرساند. مراسم یادبود چهلم درگذشت همسر عزیزم شادروان **بانو سلطنت صلاحی** از ساعت ٤ تا ٦ بعد از ظهر روز پنجشنبه ۴۵ر۱۲ر۲۵ در منزل آن مرحومه خیابان پهلوی بالای پمپ بنزین کوچه جاوید پلاك ۳۳ برگزار میشود .

حبیب‌اله صلاحی

بورقیبه دچار بیماری سخت قلبی شد

آخرین اخبار

تونس - ۱۵ مارس - رویتر

پرزیدنت بورقیبه‌رئیس جمهوری‌تونس دچار بیماری قلبی شدوبستری‌گردید امروز از طرف کاخ ریاست جمهوری تونس اعلامیه‌ای انتشار یافت که در آن گفته میشود رئیس جمهوری ازشب گذشته در ناحیه سینه خود احساس درد شدید می کند .

درا علامیه گفته شده‌که‌رئیس جمهوری باید مدت چند هفته باستراحت کامل بپردازد . قراربودامروز رئیس‌جمهوری موریتانی بابورقیبه ملاقات کند این ملاقات تا مدت نا معلومی بتعویق‌افتاده است .

در طالقان سد ساخته میشود

بقیه از صفحه اول

برق ،صبح امروز درباره این سدبه خبرنگار مااظهار داشت : برای‌انتقال آب شاهرود به دشت قزوین یك سد مخزنی درشمال دشت مزبوربه ارتفاع ۷۰ متر احداث میگردد که حجم مخزن آن ۲۰۰ میلیون متر مکعب خواهدبود .

بااحداث سد طالقان ، در حدود ۸۰هزار هکتارازاراضی دشت‌قزوین که‌درحال حاضر بصورت بایرافتاده و فقط قسمت مختصری از آن برای کشت گندم دیم مورد استفاده قرار میگیرد‌آبیاری خواهد شد.درواقع ۸۰هزار هکتار زمین زراعتی‌برای کشت محصولات مختلف بر اراضی دشت قزوین اضافه میگردد .

*** دو مرحله**

کار احداث سد طالقان در دو مرحله انجام میگیرد : نخست یك سد انحرافی برروی‌رودخانه‌شاهرود به‌ارتفاع ۱۳و طول ۱۶۰متر احداث میگرددو یك تونل ۹ کیلومتری‌با ظرفیت ۳۰ متر مکعب آب در ثانیه حفر میشود . این تونل آب‌شاهرود رابه دره زیاران منتقل‌میسازد.سپس برای انتقال آب‌از رودخانه زیاران به‌شبکه آبیاری دشت قزوین ،یك سد انحرافی دیگر به ارتفاع ۱۷ و طول ۱۸۰ متر برروی‌رودخانه‌زیاران ساخته میشود. بااجرای این قسمت از پروژه که مرحله اول نام دارد ، میتوان سالانه در حدود ۲۵میلیون مترمکعب آب از رودخانه شاهرود به‌دشت قزوین منتقل ساخت و ۳۰ هزار هکتار ازاراضی بایر رابزیر کشت برد .

درمرحله دوم، اقدام به‌ساختمان سد مخزنی بزرك بر روی رودخانه شاهرود میشود . این سد مقدار اب انتقالی ازرودخانه شاهرود به دشت قزوین راسالانه به‌میزان۵۰۰ میلیون متر مکعب افزایش میدهدو ۵۰هزار هکتار اراضی بایر رابزیر کشت میبرد . بنابراین رویهمرفته دردو مرحله ۸۰هزارهکتاربراراضی زراعتی دشت قزوین افزوده میشود.

*** پروژه قطعی**

براساس پیش بینی هائی که بعمل آمده،پس‌ازاحداث‌سد مخزنی بزرك، میتوان باساختمان نیروگاه های برق ، تاحدود ۵۰ هزار کیلو وات برق تولید کرد که هم‌درنواحی اطراف سد ممکن است‌مورداستفاده قرارگیرد ، هم اگر ضروری باشد به‌تهران انتقال خواهد یافت .

مطالعات ژئو فیزیکی و عملیات حفاری و نقشه برداری و اعزام مهندسین به محل احداث سد ها و تونل تاسال آینده همچنان ادامه خواهد داشت تاپروژه‌قطعی و کامل تهیه گردد . برای انجام‌این‌مطالعات وتهیه پروژه ، اعتباری بیش از ۳۶ میلیون ریال از طرف هیئت عامل برنامه تخصیص یافته که بتدریج تاپایان کار بمصرف خواهدرسید.

بطوریکه خبرنگار ماازمقام‌مطلع دروزارت آب و برق کسب اطلاع کرده ، عملیات ساختمانی مرحله اول سد از ابتدای برنامه‌چهارم‌یعنی ازاول سال ۱۳۴۷ آغاز میشود و طبق برآوردی که در مورد هزینه اجرای این طرح بزرك آبیاری‌انجام گرفته در حدود ۱۲۰ میلیون تومان برای احداث سد طالقان اعتبارلازم است .

تخته‌سنگ چندتنی

از کوه ماکو جدا شد وبروی چهار خانه افتاد !

صبح دیروز یك تخته سنك‌عظیم بوزن چندتن از قله کوه «ماکو» جداشد و بپائین درغلطید ، درنتیجه چهارخانه که‌درمسیر تخته‌سنك‌قرار گرفته بود درهم کوبیده شد و خسارت زیادی ببار آورد .

گزارش خبرنگار مادر ماکو حاکیست : پس از سقوط این تخته سنك‌ساکنین‌خانه‌هائیکه‌دردامنه کوه واقع شده‌اند وحشت‌زده منازل‌خود راترك کردند ولی ریزش کوه‌ادامه یافت‌وخوشبختانه‌بهیچکس‌صدمه‌ای وارد نیامد . بااطلاع جریان‌بمقامات مربوطه رئیس اداره آگاهی و مامورین شهربانی در محل حاضر شدند و از طرف فرماندارماکوچهار دستگاه چادر و مقداری آذوقه در اختیار خانواده‌های آسیب دیده قرار گرفت . علت سقوط این‌تخته سنك بارندگیهای اخیر درارتفاعات ماکو بوده است .

۸۴ نفر لیسانس روزنامه نگاری شدند

شورای دانشگاه تهران تصویب کرد که هشتاد و چهار نفر ازکسانیکه اولین دوره چهار ساله روزنامه‌نگاری را تمام کرده‌اند بشرط داشتن دیپلم و یا امتیاز روزنامه و یا مجله درجه تحصیلاتشان از لحاظ استخدامی لیسانس شناخته شود

سپاسگزاری

از سروران محترم و دوستان وخویشاوندان ارجمندی که حقیر را در مرك همسر از دست رفته‌ام حضوری و غیابی مورد تفقدقرارداده‌اند صمیمانه سپاسگزاری مینمایم و چنانچه بعلت تالم شدید روحی عرض تشکر حضوری میسر نگردد پوزش طلبیده عزت و سلامتی همگی را مسئلت دارد . **سید مجتبی گرامی**

از سروران کرامی و دوستان ارجمند که‌با حضور خود در مجلس ختم مرحومه **حاجیه‌علویه خانم ساوجبلاغچی** در تبریز و تهران حضوراو کتبا سرفراز و اظهار همدردی فرموده‌اند سپاسگزاری مینماید چنانچه بعلت تالمات‌روحی در عرض تشکر و شرفیابی حضوری تاخیری رخ دهد پوزش طلبیده و صحت و سلامتی آنان را از خداوند متعال خواستاریم .

محمدتقی‌ساوجبلاغچی. غلامرضاساوجبلاغچی خاله‌اوغلی . خدیوی . مقتدر . مستوفی

بدین وسیله از همکاران گرامی و دوستان و بستگان ارجمندی که در مراسم تشییع جنازه و مجالس ترحیم و شب هفت مرحومه **شوکت مقبل** همسر اینجانب شرکت فرموده ویابوسیله آگهی در مطبوعات و تلگراف ابراز همدردی فرموده‌اند کمال تشکر و امتنان را دارد .

علی‌اصغر شفیع‌زاده روشنی

بدین وسیله باطلاع دوستان و آشنایان میرساند . روز پنجشنبه ۴۵ر۱۲ر۲۵ مراسم شب هفت درگذشت شادروان **سرهنك احمد نوابی زند** در امامزاده عبداله از ساعت ۳بعد از ظهر برپاست خواهشمند است با تشریف فرمائی خود روح آن مرحوم را شاد فرمایند .

خاندان نوابی زند

مراسم چهلمین شب درگذشت جانگداز همسر عزیزومهربانم **نصراله مستوفی** ازساعت ٦ تا ٨ بعداز ظهر روز جمعه ٢٦ اسفند درمنزل برگزار میشود .

فروزنده مستوفی

باستحضار دوستان و بستگان میرساند : بمناسبت اولین سالگرد درگذشت شادروان‌**علی هیئت** روزجمعه بیست وششم‌اسفند ماه جاری از ساعت سه تا پنج بعد از ظهر مراسم‌یادبودی در آرامگاه خاندان هیئت واقع در ابن‌بابویه برگزار خواهد شد .

خاندان هیئت

وسیله حرکت از منزل آن مرحوم واقع در خیابان نواب شمالی خیابان پرچم شماره ۳۵ ساعت دو بعداز ظهر هماتروز آماده است .

روز پنجشنبه ۲۵ اسفند ماه از ساعت ۳ ونیم الی ۵ ونیم بعداز ظهر مجلس یادبودی از استاد **مرتضی محجوبی** در مقبره ظهیرالدوله (شمیران) برقرار میباشد .

خانواده محجوبی

تسلیت

آقای حسین مقدسیان

مصیبت وارده را به سرکار وعموم‌بازماندگان تسلیت میگوئیم .

احمد لاجوردی . ولی‌اله رضوانیه . رضا فتوره‌چی . احمد فتوره‌چی . زرپاك . تقی فتوره‌چی

با نهایت تاثر و اندوه فراوان از طرف‌خود و کلیه همکارانم مصیبت وارده را به تیمسار سپهبدبهروز تسلیت گفته سلامتی بازماندگان را از درگاه خداوند متعال مسئلت دارد .

سپهبد ازهاری

سرور محبوب جناب آقای مهندس ریاحی

با نهایت تاثر و تالم مصیبت وارده را به جنابعالی و بانو تسلیت عرض‌نموده بقای عمر حضرتعالی و خانواده محترم را از خالق منان مسئلت دارد . **منوچهر کتیب**

سرور معظم جناب آقای جمال اویسی

با نهایت تاسف مصیبت‌وارده رابجنابعالی و خانواده محترم تسلیت عرض نموده بقای‌عمر سرکار را از خداوند مسئلت می‌نماید .

حمید توحیدی نژاد

آقای پرویز نوابی

بنده را در مصیبت وارده شریك‌بدانید.

سیدحسین ضرغامی

جناب آقای مهندس غلامحسین ریاحی ریاست محترم کارخانجات فخر ایران

مصیبت وارده را به جنابعالی و بانو از صمیم قلب تسلیت عرض نموده سلامتی آنجناب وخانواده جلیله راازخداوند متعال مسئلت‌داریم

علی کیانی . حسن سلطانی . محمد باقر بابا صفری . سید جعفر حسینی

تیمسار سپهبد بهروز

با دلی اندوهگین مصیبت وارده رابحضور آن استاد بزرگوار تسلیت عرض کرده در غم خاندان محترم شریکم .

سرتیپ مخاطب رفیعی

اطلاعات ۱۳۰۴

چهارشنبه
* پانزدهم مارس ۱۹۶۷
* سوم ذیحجه ۱۳۸۶
* شماره ۱۲۲۳۲
* سال چهل ویکم

در کمیته اقتصادی سنتو ، در مورد محدودیت های سرمایه‌گذاری آمریکا در ایران :

ایران ازمالیات سرمایه گذاری آمریکا انتقاد کرد

واشنگتن - ۱۵ مارس - آسوشیتد پرس - مقامات آمریکائی روز سه‌شنبه از نارضائی یك دیپلمات ایرانی که درخواست کرده است آمریکا در ایران بیشتر سرمایه گذاری کند ، اظهار تعجب کردند . دیپلمات ایرانی تقاضا کرده بود که برای محصولات نساجی ایران سهمیه‌ای تعیین شود .

* در کمیته اقتصادی سنتو

آقای دکتر عباس نیری مدیر کل وزارت خارجه ایران این تقاضا راهنگام افتتاح کمیته اقتصادی سنتو در واشنگتن بعمل آورد .

آقای نیری که سر پرستی نمایندگان ایرانی را بعهده دارد ،در کنفرانس گفت : سرمایه گذاری آمریکائیها درایران تابع قانون «مالیات مساوی با سود » میباشد و این موضوع مایه تاسف است

مقامات آمریکائی اعتراف کردند که در ژانویه ۱۹۶۶ چنین مالیاتی برای سرمایه گذاری در ایران تعیین شده است . اما افزودند که ایالات متحده تاکنون در مورد این مالیات اعتراضی از دولت ایران دریافت نکرده است.

مقامات مذکور اظهار داشتند که هدف ازوضع قانون مالیات مساوی باسود این بوده است که از خروج دلار جلو گیری بعمل آید نه اینکه مانع سرمایه گذاری گردد .

* نگرانی ایران

این قانون برای سرمایه گذاری آمریکا درکشورهای نفتخیز خاورمیانه از قبیل عربستان سعودی ، کویت ، عراق و ایران وضع شده است .همین مقامات اضافه کردند که دولت ایران پس از اینکه قانون مزبور شامل آن دولت شد اظهار نگرانی کرد و گفت که این‌مسئله‌مانع‌میشود که‌آمریکائیان در ایران سرمایه گذاری کنند.وزارت خارجه جواب داد که هدف ازوضع مالیات این نیست و خواسته است توضیحات دیگری در باره این شکایت کتبا داده شود ولی تاکنون چنین توضیحاتی از تهران نرسیده است .

* صادرات آمریکا

نیری در مورد صادرات نساجی ایران بایالات متحده گفت که اکنون ایران مقدار زیادی مازاد دارد و در صدد است بازار هائی برای آنهاپیدا کند . در عین حال نساجی ایران در سهمیه ایالات متحده ملحوظ نشده است و چرا ایران نباید یك منبع تامین مواد نساجی برای آمریکاباشد.

مقامات آمریکائی گفتند که آمریکا برای ورود کالا های نساجی سیستم سهمیه‌ای باینصورت ندارد ، هرچند که کشور های صادر کننده نظیر ژاپن داوطلبانه محدودیت هائی راقبول کرده‌اند ، زیرا صادرات فراوان کالا های نساجی از ژاپن به آمریکاممکن است تولیدات داخلی آمریکا را مختل سازد .

معبر کالسکه های سلطنتی هخامنشیان

بطول ۱۸۰ کیلومتر درمسجدسلیمان کشف‌شد

* این جاده تماما سنگفرش میباشد و درساختمان آن ظرافت خاصی بکار رفته است

بدنبال کشفیات مهمی که بوسیلهٔ پروفسور گریشمن‌درناحیهٔ «سرمسجد» مسجد سلیمان صورت گرفته است، یك جادهٔ سنگفرش بطول تقریبی۱۸۰ کیلو متر که‌ازمسجد سلیمان تااطراف شوش کشیده شده است،در زیر خاك کشف شد .

خبرنگار ما در مسجد سلیمان گزارش داد: بعقیده‌پروفسور«گریشمن» این جاده مخصوص عبور کالسکه های سلطنتی هخامنشیان بوده است با کشف‌این جاده‌سنگفرش سنددیگری از تمدن درخشان هخامنشیان و سلوکی ها بدست آمد و معلوم میدارد در زمانیکه اقوام و ملل دیگر از جادهٔ سازی اطلاعی نداشته‌اند ، در قلمرو هخامنشیان از جاده های مرغوب سنگفرش استفاده میشده است .

قبلا بوسیله پروفسور «گریشمن» قسمتی از یك‌ساختمان ، چندین سکه و تعدادی مجسمهٔ مربوط بدوره هخامنشیان در این محل کشف شده بود و فعالیت اعضای هیئت باستان- شناسی بسر پرستی پروفسور «گریشمن » برای کشف آثار دیگر در این محل ادامه دارد .

بزرگداشت سالروز تولدرضاشاه کبیر

پرزیدنت عارف رئیس جمهوری‌عراق در حالیکه والاحضرت شاهپورغلامرضا پهلوی نیز حضور دارند ، تاج گلی نثار آرامگاه رضا شاه کبیر نمودند .

امروزبمناسبت سالروز تولداعلیحضرت فقید رضاشاه کبیر وبیاد خدمات آن رادمرد بزرگ در تهران ،جوانان شیروخورشیدسرخ وفرهنگیان مراسمی برگزار گردید وازطرف نخست‌وزیرو هیئت دولت نیزتاج گلهائی نثارآرامگاه گردید.

صبح امروز ، بمناسبت سالگرد تولد اعلیحضرت فقید رضاشاه کبیر آقای هویدا نخست‌وزیر باتفاق اعضای هیئت دولت ، استاندار تهران و عده دیگری ازمعاریف در آرامگاه اعلیحضرت فقید رضاشاه کبیر حضور یافتند و تاج گلهای زیبائی نثارآرامگاه کردند.

همچنین ازطرف احزاب ،فرهنگیان، کارگران ، جمعیتهای زنان و سایر طبقات تاج گلهائی نثار آرامگاه گردید

* در باشگاه افسران

ساعت هشت و نیم صبح امروزمراسمی باحضور جوانان جمعیت‌شیر وخورشید سرخ در باشگاه افسران برگزار شد وطی آن تاج گلی نثارپیکره اعلیحضرت فقید گردید.

* کارگران

صبح امروز دبیر کل حزب ایران نوین و مسئولان گروههای وابسته به‌حزب هیئت مدیره خانه کارگر ، نمایندگان بانوان ومعلمان عضوحزب در آرامگاه رضاشاه کبیر حضور یافتند وتاجهای گل نثار کردند .

* نثار تاج گل

امروز آقای مهندس سرلك شهردار تهران به آرامگاه اعلیحضرت فقید رضاشاه کبیر رفت و دسته گلی نثار آرامگاه کرد.

* در چاپخانه دانشگاه

بمناسبت سالروز تولداعلیحضرت فقید دیشب مجلس جشنی در چاپخانه دانشگاه برپا شد آقای مهندس زنگنه استاد دانشگاه و مدیرعامل چاپخانه و سپس نماینده کارگران پیرامون این روز فرخنده و خدمات رضاشاه کبیر سخنانی ایراد کردند.

در حضور والاحضرت شاهدخت شمس پهلوی

ساعت ۷ بعد از ظهر امروز آقای دکتر هدایتی وزیر آموزش وپرورش رئیس جمعیت جوانان شیر و خورشید باتفاق نمایندگان جوانان عضو جمعیت بحضور والاحضرت شاهدخت شمس پهلوی ریاست‌عالیه جمعیت شیر و خورشید سرخ ایران خواهند رسید .

فوتبالیستهای ارتش ترکیه در حضور والاحضرت‌شاهپور غلامرضا پهلوی

صبح امروز فوتبالیست های ارتش ترکیه وسیله تیمسار سرتیپ وشمگیر بحضور والاحضرت شاهپور غلامرضا پهلوی ریاست کمیته ملی المپیك و انجمن ورزشی ارتش معرفی گردیدند در این مراسم ابتدا تیمسار وشمگیر گزارشی بعرض رسانید و استدعانمود که‌والاحضرت برای تماشای این‌مسابقه بامجدیه تشریف فرما شوند آنگاه والاحضرت‌ضمن قبول این تقاضاراجع بدوستی دیرینه دو کشور ایران و ترکیه و حسن اثر تماس های ورزشی درتماس کشور ها مطالبی بیان داشتند سپس سرپرستی تیم ارتش ترکیه از میهمان نوازی‌ارتش ایران‌تشکرنمود.

مسابقه برگشت فوتبال تیم های ارتش ایران و ترکیه ساعت سه ونیم بعدازظهر جمعه در حضور والاحضرت شاهپور غلامرضا پهلوی در میدان امجدیه برگزار میشود .

مسابقه رفت ۱ - ۲ بنفع ارتش ترکیه پایان یافته بود .

وزیر بازرگانی رومانی امشب بتهران میاید

ساعت ۹و بیست دقیقه امشب آقای «گورگه‌چوارا» وزیر بازرگانی‌خارجی رومانی در راس هیئتی وارد تهران خواهد شد .

در این هیئت مدیر کل وزارت بازرگانی و یکی دو تن دیگر از مقامات اقتصادی‌رومانی‌عضویت دارند.

وزیر بازرگانی خارجی رومانی تا روز دوشنبه آینده در ایران‌بسر خواهد برد و در این مدت‌پیرامون انعقاد قرارداد ، فروش تعدادی «سیلو» بایران با مقامات اقتصادی بمذاکره خواهد پرداخت .

احتمال میرود قرارداد مربوط‌به فروش ۴۰ تا ۴۵ سیلو روزیکشنبه آینده منعقد شود .

نمایشگاه فاپکا - خیابان شمیران - جنب باغ صبا - ایستگاه کاخ تلفن های ۷۱۲۳۴ - ۷۵۸۷۰۰

ایران پیما

اطلاعیه

قابل توجه اهالی محترم تبریز

شرکت مسافربری ایران پیما با نهایت‌افتخار خدمتگزاری خود را باهالی محترم اعلام وباطلاع میرساند که اتوبوسهای آخرین مدل مجهز بکلیه وسائل‌مسافرتی (دولوکس، درجه یك) این‌شرکت از روز پنجشنبه بیست‌وپنجم اسفند ماه ۴۵ همه روزه صبح و عصر از طریق تهران - زنجان - تبریزوبالعکس رفت و آمد مینماید .

شرکت ایران پیما

تهران:
۱- خیابان فردوسی ۳۱۷۵۶
اول‌سوم‌اسفندتلفن ۳۶۳۶۴
۳۰۲۱۷۲
۲- خیابان امیرکبیر تلفن ۳۰۲۱۷۳
۳۷۵۷۸

تبریز - خیابان پهلوی‌جنب‌باغ‌ارك تلفن۶۳۶۳
نماینده ایران پیما صدیق آذر

آ-۴۸۶۴۴ ۲-۴

تخفیف درقیمت کمپوت

سازمان مرکزی شرکتها وابسته بوزارت اقتصاد انواع فرآورده‌های کمپوت ومربا و آب گوجه‌فرنگی محصول کارخانجات دولتی اصفهان ومشهد را که باجدیدترین ومجهزترین ماشین آلات وبارعایت کامل اصول بهداشت تهیه و بسته‌بندی شده باتخفیف‌های مشروحه زیر در اختیار مصرف کنندگان عزیز در تهران وشهرستانها میگذارد :
۱- برای خریدهای از یکهزار ریال تاپنجهزار ریال ۵٪ تخفیف
۲- برای خریدهای از پنجهزار ریال تاده هزار ریال ۷٪ تخفیف
۳-برای خریدهای از ده هزار ریال تا پنجاه هزار ریال ۹٪ تخفیف
۴- برای خریدهای از پنجاه هزار ریال ببالا ۱۲٪ تخفیف
در صورتیکه مقدار خرید متقاضیان شهرستانها در هر وحله کمتر از ده هزار ریال نباشد هزینه حمل بعهده سازمان خواهد بود .از کلیه هتل‌ها - رستورانها - سوپر مارکتها- خواربارفروشها ومصرف کنندگان تهران و شهرستانها تقاضا میشود برای کسب اطلاعات بیشتر باداره فروش سازمان مرکزی شرکتها واقع‌در وزارت‌گمرکات- طبقه چهارم خیابان ارك مراجعه یامکاتبه فرمایند .الف ۱۰۴۲۰
سازمان مرکزی شرکتها

بهاء بلیط مسابقات کشتی آزاد بین‌المللی کاپ آریامهر

جمعه ۲۶ اسفند ۱۵۰ ریال شنبه ۲۷- ۱۵۰ ریال یکشنبه ۲۸ اسفند ۲۰۰ ریال صبح شنبه ۲۷ اسفند ۱۰۰ ریال صبح یکشنبه ۲۸ اسفند ۱۰۰ ریال

مسابقات بعداز ظهر هااز ساعت ۵وصبح‌ها از ساعت ۱۰ آغاز خواهد شد .

محل فروش بلیط مسابقات ملاقاسمی‌سبزه میدان - جدیکار پاساژ مهران - سینما البرز لاله‌زار و گیشه‌های سالن محمد رضا شاه‌پهلوی

کارت افتخاری چاپ نگردید خواهشمند است به وابستگان فدراسیون برای دریافت آن مراجعه نشود .

تعمیرگاه کارشاپ واقع در خیابان آیزنهاور جنب وزارت‌کار
مجهز بدستگاه های الکترونیك تشخیص عیوب موتور ومیزان‌فرمان‌وبالانس چرخ با داشتن میکانسین‌وسرویس کاران مجرب در تمام اوقات خصوصا نوروز برای رفاه حال مشتریان‌ومسافرانی که‌به‌تهران‌می‌آیندآماده کارمیباشد.
آ-۵۰۷۵۸ ۱-

آگهی اداره کل وصول
مودیانیکه مالیات تاآخر سال ۴۴ آنان در هر سال از پنجاه هزار ریال تجاوز نکند در صورتیکه بدهی خودرا تا آخراسفندسال‌جاری‌بپردازند علاوه بر معافیت جریمه‌زیان دیرکرد را بقرار شش درصد خواهند پرداخت.
آ-۴۷۳۶۰ مدیرکل وصول تهران وحومه

فقط یک‌مجله آنهم:
اطلاعات هفتگی
شماره مخصوص نوروز اطلاعات- هفتگی‌ازهر لحاظ بی‌نظیر است ...

بیماریهای روماتیسمی - داخلی - دکتر ناصر برجیس
صبح وعصر خیابان‌سپه چهارراه پهلوی تلفن ۴۷۷۹۷

بزودی سینمای مجلل وباشکوه
گلدن‌سیتی «شهرطلائی»
در میدان کاخ افتتاح میگردد

آگهی شرکت ایرانیت
بدین وسیله باطلاع مصرف کنندگان‌مصالح ساختمانی‌ایرانیت میرساند که فروشگاه شماره (۱) خورده فروشی این شرکت در خیابان شاهرضا نرسیده به پل‌چوبی تلفن ۷۲۳۸۲افتتاح شدبرای خرید جزئی مراجعه فرمائید .
شرکت سهامی ایرانیت

انجمن فیلارمونیک تهران
وابسته به‌وزارت فرهنگ‌وهنر
با همکاری انجمن ایران وامریکا
گروه سازهای‌مسی‌دانشگاه‌ایالتی‌جورجیا
باشرکت۱۴ نفرهنرمندان امریکا
شنبه۱۲فروردین (۱۵-۸بعداز ظهر)وجمعه ۱۸ فروردین (۴ر۴۵ بعداز ظهر)درمحل انجمن ایران‌وامریکا تلفن ۶۲۵۵۴۵ بلیط: دفتر انجمن فیلارمونیك تهران خیابان ارفع شماره ۲۰(تلفن ۶۷۵۷۷ عصرها) وبنگاه گرانفر چهار راه قوام‌السلطنه تلفن های ۴۶۸۷۵- ۴۷۵۰۹

آگهی شهرداری شهرری

پیرو آگهی شماره ۳۶۳ مورخه ۱۶ر۱ر۴۵ مندرج در روزنامه های اطلاعات و کیهان . موضوع مسلوب المنفعه نمودن کوره‌های واقع درنقاط ممنوعه بدینوسیله اعلام میگردد .

شهرداری دراجرای دستورات صادره ووظایف قانونی خودملزم بمسلوب‌المنفعه نمودن کوره‌های موجود واقع درمنطقه غیر مجاز میباشد . مراتب بدینوسیله بکلیه صاحبان و متصدیان کوره‌های مزبور ابلاغ تابرای جلوگیری اززیان و خسارات احتمالی ازتهیه خاك‌و خشت کماقی‌السابق خودداری نمایند . بدیهی است در صورت عدم توجه و سهل انگاری هیچگونه عذری پذیرفته نخواهد شدو شهرداری ناگزیر ازاجرای قانون ووظایف محوله خواهدبود .

شهردار شهرری - مهندس بهرام مصلائی

بانک اعتبارات تعاونی توزیع :

برنامه کار شعب خود درتهران باستحضار عموم میرساند :-
۱- روزیکم فروردین همه شعب بانك تعطیل هستند .
۲- شعب سعدی‌و میدان ۲۴ اسفنداز روز دوم فروردین۱۳۴۶ همه‌روزه ازساعت۸صبح تاده‌شب‌بدون تعطیل آماده‌انجام‌همه‌گونه مراجعات بانکی است .
۳- شعب کشتارگاه ومیدان شوش از روز دوم فروردین طبق برنامه معمولی صبح وعصر مفتوح است .
۴- شعب بازار - بازارعباس‌آباد و بازار جامع تمام ایام‌تعطیل عید تعطیل خواهند بود .
۵- درسایر شعب بانك باجه دریافت از ده صبح تا ۱۲ واز ۱۶ تا ۱۸ مفتوح خواهد بود .
آ- ۵۰۹۲۲
۱-۳

WANTED

Several young men with some college education (not necessarily with degree) are needed. Knowledge of English is required. Education in foreign country is not essential, but preferred. Write your qualifications to: SHABRANG COMPANY. 367 Takhte-Jamshid Ave.

ورزش و زندگی
فردا منتشر میشود

سیلبا سیلبا

وارد کننده جدید ترین و مدرن ترین البسه جیر و چرم (پالتوی جیر و کت‌ودامن‌جیر) وکلاههای زنانه ساخت - اتریش بعلت دیر رسیدن اجناس فوق به قیمت خیلی ارزان بفروش میرسدفرصتی است برای اشخاصی که ایام نوروز قصد مسافرت دارند. سیلبا-خیابان‌فردوسی‌شمالی جنب انجمن ایران و انگلیس شماره ۴۴

ازفروش فوق‌العاده سالیانه
ساعتهای کالای سویس
خیابان اسلامبول
برای هدیه سال نو استفاده‌فرمائید