لایحه معاملات اراضی از امروز در مجلس مورد بررسی قرار گرفت

۱۰۰ پیشنهاد برای مبارزه با بورس بازی زمین

نمایندگان پیشنهاد کردند :

(۱) دولت اراضی ساخته نشده را با شروطی به وکالت از طرف صاحبانش به متقاضیان بدون خانه بفروشد .

(۲) اجاره خانه بر مبنای نرخ بهره ، نرخ افزایش تورم و استهلاک ساختمان تعیین شود .

(۳) دولت واحدهای مسکونی را که ۶ ماه خالی بماند به بهای عادله بخرد و به متقاضیان اجاره دهد یا بفروشد .

(۴) زمین های دولتی در محدوده و خارج محدوده به مردم اجاره داده شود تا اقدام به ساختمان کنند .

(۵) اراضی و شهرک های خارج از محدوده باییش از ۲۰ درصد ساختمان داخل محدوده اعلام شود.

(۶) از انتقال و هر نوع معامله اراضی مشمول قانون جلوگیری بعمل آید .

(۷) شهرداری مکلف شود ظرف یکماه به درخواست صدور پروانه ساختمان جواب دهد

صفحه ٤ ستون سوم

تاسوعا: سرآغاز ماتم حسینی

فاجعه خونین کربلا ، که با شهادت سرور آزادگان نهضت شگرف حسینی را بنیان نهاد ، اینکباردیگر قلب میلیونها نفر از شیعیان جهان را مالامال درد واندوه کرده است.

سیزده قرن پیش ازین ، امام سوم شیعیان، جان برکف و دلیر ورزمنده، پابه میدان جنگ

بقیه در درصفحه ۱۷

دهها هزار نفر برای عزاداری به مشهد و قم رفتند

روز عاشورا بسیاری از خیابانهای تهران مسدود یا یکطرفه خواهد بود

در صفحه آخر ستون سوم

سران ۱۳ کشور اوپک در یک کنفرانس عالی شرکت میکنند

کنفرانس بزرگ اوپک روز جمعه تشکیل میشود

★ وزیران خارجه و دارائی و نفت اوپک دستور جلسه کنفرانس عالی را آماده میسازند.

در صفحه آخر ستون اول

۲۰ صفحه

اطلاعات

سه‌شنبه ۱ بهمن‌ماه ۱۳۵۳ ـ شماره ۱٤٦۱۵ — تکشماره ۱۰ ریال

شاهنشاه: مردسال

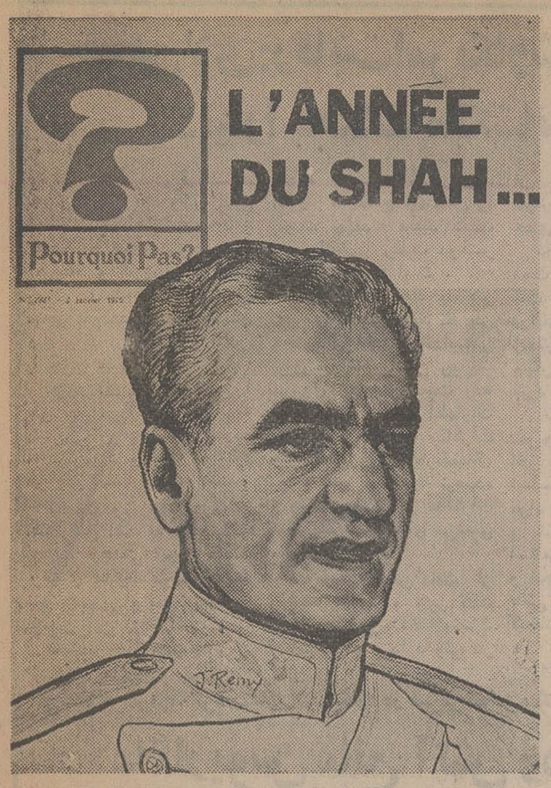

مجله « پورکوا پا» چاپ « بروکسل» در شماره دوم ژانویه ۱۹۷۵ خود شاهنشاه را بعنوان مرد سال انتخاب کرده و ضمن چاپ تصویر معظم‌له در روی جلد ،صفحات اول این شماره را به‌انتشار مقاله مفصلی در باره تلاش ایران در راه تبدیل شدن بیکی از ۵ قدرت بزرگ اقتصادی جهان ، کوشش برای دستیابی به‌قدرت تکنولوژیو اتحاد یک امپراتوری صنعتی در قلب کشورهای پیشرفته اختصاص داده است.ترجمه قسمتهای اساسی مقاله مجله «پورکوا پا» در صفحه ٦ به چاپ رسیده است.

ستاره سرخ : مردم شوروی برای مقابله با حمله اتمی آماده می‌شوند .

چوئن لای :

رقابتهای امریکا وشوروی منجر بجنگ جهانی میشود

دنیا باید برای مقابله با چنین جنگی آماده باشد

در صفحه ۲ ستون اول

بازار تهران از امروز بمناسبت ایام عزاداری محرم به‌حال تعطیل درآمد . اصناف وبازاریان در مساجد و تکایای بازار حضور یافته‌ودر مراسم‌عزاداری خامس‌آل‌عبا شرکت‌کردند رابطه تجاری بازار با بازار های شهرستان و مراکز تجاری جهان بمناسبت فرا رسیدن ایام تاسوعا و عاشورا مدت چهار روز از امروز قطع است .

مصاحبه اختصاصی اطلاعات با یاسر عرفات

عرفات: جنگ پنجم خاورمیانه در جبهه شمال آغاز خواهد شد

من همواره با علاقه خاصی ، بیانات شاهنشاه ایران را خوانده و شنیده‌ام

★ دولت اسرائیل فقط خواهان آتش‌بس‌های موقت برای وارد کردن عده بیشتری مهاجر یهودی است ، نه صلح دائمی وواقعی

در صفحه ٥

انبارهای محتکرین پیاز کشف شد

★ در منطقه ایلخچی آذربایجان ۳۰ هزار تن پیاز انبار شده است

صفحه ٤

ماجرای حیرت‌انگیزی که در آذربایجان غربی فاش شد :

پدری پسرش را ۷ سال در یک غار زندانی کرد

درصفحه۱۸

در فروردین‌ماه آینده

خانم‌های فارغ‌التحصیل رشته‌های پزشکی و بهداشتی بخدمت میروند

★ ۱۰۰۰ زن و دختر دیپلمه برای خدمت در سپاه بهداشت احضار میشوند

در صفحه آخر ستون سوم

در سال آینده

حقوق گروهی از بازنشستگان رادولت ۲ بار ترمیم میکند

★ این گروه ازکارمندانی تشکیل میشود که در سالهای ٤۹ تا ۵۳ بدون گرفتن ترفیعات بازنشسته شده‌اند .

درصفحه آخر ستون هفتم

فوتبالیستهای پرسپولیس قرارداد تازه‌ای امضا کردند

★ فوتبالیستهای این باشگاه به چهارگروه با مزایای مختلف تقسیم شدند .

★ بهریک از بازیکنان‌ده هزار تومان به‌عنوان علی‌الحساب پرداخت شد .

صفحه٤

کماندوها تسلیم مقامات عراقی شدند

سه کوماندو که با تیر اندازی نافرجام و گرفتن ۱۰ گروگان حادثه فرودگاه اولی را بوجود آوردند در ساعات اول حادثه، یک مادر ودختر ٤ ساله اش را که جزو گروگان‌ها بودند ، آزاد کردند . در عکس یکی از فراد پلیس فرانسه دیده میشود که دختر چهار ساله را پس از رهایی ازاسارت کوماندوها بداخل آمبولانس میبرد . «عکس رادیوئی آسوشیتدپرس»

در صفحه ۲

مجله دنیای ورزش شنبه منتشر میشود

حمل منظم گندم از بندر شاهپور بتهران شروع شد

طرح سیستم خاص و جدید حمل و نقل با بکار انداختن کامیونهای سیلو ومجهز به پمپ‌های بارگیری و تخلیه خودکار گندم بوسیله شرکت حمل ونقل بزرگ بمرحله اجرا درآمد

با برقراری این روش مدت زمان لازم برای بارگیری ۲۲ تن گندم از ۳ ساعت به ۱۲ دقیقه و تخلیه از ٤ ساعت به ٦ دقیقه کاهش یافت .

شرح در صفحه ۱۷

قابل توجه اعضاء اتحادیه صادرکنندگان فرش ایران

شرح در صفحه ۱۷

اطلاعیه

اتحادیه صنف مسافربری پایتخت

(به صفحه آخر رجوع شود)

اطلاعیه

اتحادیه صنف پوشاک و لباس دوخته

اتحادیه صنف پوشاک ولباس دوخته امروز اعلام کرد که بمنظور رفاه‌حال مصرف‌کنندگان ودرتائید سیاست دولت مبنی بر جلوگیری ازافزایش قیمت‌ها پس‌ازبررسی وتماس با اداره بررسی قیمت ها وتحقیقات لازم درمورد کاهش نرخ پوشاک دوخته تصمیمات تازه‌ای اتخاذ نمود که به تصویب هیئت رئیسه اتحادیه رسید و قرارشد که از روز شنبه ۲۷ دیماه جاری کلیه بوتیک‌ها مزون‌ها وفروشگاه هائی که وابسته باین اتحادیه میباشند پوشاک ولباس دوخته خودرا با پنج درصد تخفیف بفروش برسانند.

رئیس اتحادیه صنف فروشندگان لباس و پوشاک دوخته

محمود اسکندری

انالله و انا الیه راجعون

بانهایت تاثر وتاسف فوت دوست عزیز خود دانشمند عالیقدر جناب آقای دکترمحمد قریب استاد دانشگاه‌تهران را به عموم همکاران ارجمند و جامعه پزشکی کشور و خانواده آن مرحوم تسلیت عرض میکند .

مراسم تشییع جنازه استاد فقید روز چهارشنبه دوم بهمن ماه ساعت هشت صبح از مرکز طبی‌کودکان (بیمارستان دکتر اهری) برگزار خواهد شد .

رئیس هیئت مدیره مرکزی نظام پزشکی ـ دکتر اقبال

باکمال تاسف و تاثر درگذشت جانگداز استاد گرانمایه جناب‌آقای دکتر محمد قریب را باطلاع عموم میرساند .

مراسم تشییع‌جنازه آنمرحوم‌ساعت۸ صبح روزچهارشنبه دوم بهمن ماه از مرکز طبی کودکان بیمارستان دکتر حسن اهری بعمل خواهد آمد .

مرکز طبی کودکان

بانهایت تاسف درگذشت مرحومه استفیک گابریلیان عمه عزیزمان را باطلاع دوستان و آشنایان میرساند . مجلس ترحیم مردانه و زنانه روز پنجشنبه ۳ بهمن ۵۳ ساعت ۳ ونیم بعداز ظهر در کلیسای ارامنه واقع در نبش ویلا و کریمخان‌زند منعقد میباشد .

خانواده گابریلیان

آ ـ ۱۰۶۸۴۳ ۱ ـ ۲

بدینوسیله باطلاع علاقمندان وانت فولکسواگن می رساند که تعدادی وانت بظرفیت یکتن از نوع مسقف چادردار ـ دوبل کابین مدل ۱۹۷۵ بزودی جهت این‌شرکت خواهد رسید از علاقمندان تقاضا دارد برای ثبت‌نام و پرداخت بیعانه به‌قسمت فروش این شرکت واقع درخیابان آیزنهاور ـ خیابان جیحون ساختمان ثابت‌پاسال مراجعه نمایند .

شرکت سهامی خاص ثابت‌پاسال

آ ـ ۱۰۶۸۵۸

اطلاعیه بنگاه اعانه ملی

چون روز چهارشنبه دوم بهمن ماه ۱۳۵۳ مصادف با نهم ماه محرم‌الحرام و ایام سوگواری سرور آزادگان حضرت سیدالشهدا علیه‌السلام است، به‌همین مناسبت قرعه کشی بلیطهای اعانه ملی مستقیما از رادیو پخش نخواهد شد و نتیجه قرعه کشی بعدا باطلاع عموم خواهد رسید .

چوئن‌لای: رقابت امریکا و شوروی دنیا را بجنگ میکشاند

پکن ـ خبرگزاری فرانسه ـ چوئن‌لای نخست وزیر چین اعلام کرد که اختلافات و کشمکش های بیرحمانه امریکا و شوروی سرانجام روزی به یک جنگ جهانی منجر خواهد شد و ملتهای دنیا باید برای روبرو شدن با چنین جنگی آماده باشند.

چوئن‌لای این مطلب را طی نطقی‌در روز ۱۳ ژانویه در پارلمان چین عنوان‌کرده اما متن‌آن‌عصر روز دوشنبه در پکن انتشار یافته است .

نخست وزیرچین درهمین سخنرانی اضافه کرد که انقلاب فرهنگی چین که برهبری مائوتسه‌تونگ برپا شد مهمترین واقعه سیاسی کشور چین بوده است .

نخست وزیر چین پس از اشاره برقابت شوروی ، آمریکا که صلح جهان را بشدت تهدید میکند گفت مرکز اصلی رقابت دو ابر قدرت در اروپا است .

چوئن‌لای اتحاد جماهیر شوروی را متهم کرد که طی چند سال اخیر باقدامات برای تیرمتر ساختن روابط شوروی و چین دست زده است. وی در تائید اظهارات قبلی خود گفت که مذاکرات چین ـ شوروی درباره‌مسائل مرزی هنوز به نتیجه نرسیده و مسکوهمچنان در مذاکرات خود به‌قرارداد های بی‌معنی متوسل میشود .

چوئن‌لای ضمن بحث از روابط آمریکا و چین گفت بین دوکشور اختلافات اساسی وجود دارد ولی در نتیجه تلاش هـای مشترک طرفین مناسبات دوکشور تا حدی بهبود یافته است .

نخست وزیر چین ضمن بحث از اوضاع داخلی‌کشور گفت چین تصمیم گرفته است درآخرقرن جاری و شایدهم زودتر از لحاظ اقتصادی در جهان در ردیف اول قرار گیرد .

تاس خبرگزاری رسمی شوروی امروز ضمن اظهار نظر در باره تغییر قانون اساسی چین نوشت که‌کلیه مواد مربوط به دوستی چین و شوروی از قانون جدید اساسی‌چین حذف شده است و بجای آن دستورالعمل هائی درباره‌ضدیت باشوروی گنجانده شده است .

کی‌سینجر تهدید کرد سفارت امریکا در قبرس تعطیل میکند

ماکاریوس مانع آتش زدن پایگاههای انگلیس در قبرس شد

نیکوزیا ـ آسوشیتدپرس ـ اسقف ماکاریوس رئیس جمهوری‌قبرس دیروز خود را با عجله به ناحیه‌ای از نیکوزیا که در آن تظاهرات خشم‌آلودی‌بوسیله یونانیان برپا شده بود رساند و و جلوی حمله تظاهر کنندگان را به اداره اطلاعات سفارت آمریکا گرفت .

هنگامیکه تظاهر کنندگان شروع به شکستن دروازه بزرگ و اصلی بنای مرکز اطلاعات سفارت آمریکا در نیکوزیا کرده بودند ناگهان این کلمات بسرعت برسر زبانها افتاد که « ماکاریوس دارد می‌آید » .

اتومبیل حامل ماکاریوس در نزدیکی ساختمان مرکز اطلاعات سفارت آمریکا در میان جمعیتی انبوه توقف کرد . در اینحال یونانیان فریاد می‌کشیدند : « برچیده باد پایگاه های انگلیسی » و ماکاریوس به مسکو برو!

رئیس جمهوری قبرس خود را به بالای دیوار کوتاهی رساند تا از یونانیان‌خشمگین بخواهد که متوقف شوند . قبل از اینکه وی سخنانش را آغاز کند تظاهر کنندگان همه باهم فریاد کشیدند : ماکاریوس ، به پیش برو ما با تو هستیم .

ماکاریوس جواب داد : بسیار خوب ، در اینصورت همه دنبال من بیائید و به حرف من گوش کنید . آنگاه از بالای دیوار پائین آمد و در حالیکه‌پیشاپیش درحرکت بود هزاران یونانی بدنبالش به‌حرکت درآمدند و ازمرکز اطلاعات سفارت آمریکا دور شدند . عده زیادی از تظاهر کنندگان در این لحظات میگفتند : ماکاریوس‌راتماشا کنید . درست مانند چوپانی که گله‌اش را براند او نیز ما را به‌راه کرده است .

ماکاریوس در برابر سفارت یونان توقف کرد و مردم‌نیز اطرافش را گرفتند ، طولی نکشید که عده‌ای از تظاهر کنندگان شعار دادند : پایگاه آکروتیری را آتش بزنیم . تمام پایگاه های انگلیسی‌را در قبرس آتش بزنیم .

ماکاریوس خطاب به‌جمعیت گفت : ما نباید پایگاه‌ها را آتش بزنیم ـ اما میتوانیم بساط آنها را جمع کنیم .

فریاد شما فریاد ملتی است که به او ستم شده است . نارضائی شما و من موجه است . همه ما از فاجعه‌ای که در کشورمان بوجود آمده است خشمگین هستیم ولی من از شما خواهش میکنم که به اعمال ناپسند و غیرقابل قبول دست نزنید .

من نمی‌خواهم که شما به سفارتهای خارجی حمله‌کنید تا لطمه‌ای به حقانیت مبارزه ما وارد نشود .

قبل از این ماجرا در حدود دو هزار یونانی دیگر که‌اکثرا از دانشجویان و دانش ـ آموزان تشکیل میشدند به حملات بازدارنده پلیس و سربازان یونانی‌قبرس‌اعتنائی نکردند و تظاهرات اعتراض آمیزی علیه انگلستان برپا داشتند . تظاهر کنندگان نارنجکهای گاز اشک‌آور را که بطرفشان پرتاب شده بود از زمین برداشتند و آنها را بطرف پلیس پرتاب کردند .

دولت قبرس رسما به انگلستان بخاطر اینکه از نقشه تجزیه خاک قبرس پشتیبانی کرده و موافقت نموده است که در حدود ۱۰ هزارآواره ترک را از پایگاه های نظامی مستقل انگلیس در قبرس به ترکیه بازگرداند اعتراض کرد .

ازطرف‌دیگر هنری‌کی‌سینجر وزیر خارجه آمریکا دیروز بدنبال‌تظاهرات بسیار خشنی که یونانیان قبرس علیه آمریکا برپا کردند و سفارت آمریکا را مورد حمله قرار دادند ـ به دولت یونانی قبرس اخطار کرد که اگر حتی یکی از اعضای هیئت نمایندگی سیاسی آمریکا در قبرس مجروح شود تمام کارکنان سفارت آمریکا را از قبرس احضار خواهد کرد و علاوه براین آمریکا در مذاکرات مربوط به آینده قبرس بهیچوجه‌شرکت نخواهد نمود .

کماندوها تسلیم مقامات عراقی شدند

بیروت ـ رویتر ـ یونایتدپرس ـ خبرگزاری فرانسه ـ هواپیمای فرانسوی حامل سه کماندوی‌عرب قبل از ظهر امروز پس از ساعتها سرگردانی برای دومین بار درفرودگاه بغداد فرود آمد و کماندوها خود را تسلیم مقامات عراقی کردند .

سخنگوی ایرفرانس گفت سه‌نفر خدمه هواپیما که داوطلبانه هدایت هواپیمای حامل کماندوها را بعهده گرفته بودند سالم هستند. در زیر حوادثی که از هنگام حرکت هواپیمای حامل کماندوها از فرودگاه ارلی پاریس تاتسلیم شدن کماندوها به مقامات عراقی رویداده خلاصه شده‌است.

از ظهر دیروز که بوئینگ ۷۰۷ شرکت هواپیمائی ایرفرانس حامل سه تروریست عرب که فاجعه ارلی‌را بوجود آوردندپاریس را ترک کرد بسیاری از کشور های‌عرب فرودگاههای خود را بروی هواپیمای مذکور بستند فدائیان عرب پس از آنکه ظهر دیروز کلیه گروگانهای خود را در پای‌پله‌کان هواپیما آزاد کردند با یك بوئینگ ۷۰۷ ایرفرانس فرودگاه ارلی‌را بسوی مقصدنامعلومی ترك گفتند ولی تا سحرگاه امروز هیچیك از کشور های اروپائی یا عربی حاضر به پذیرفتن آنها نشده بودند .

هواپیما پس از پرواز از پایتخت فرانسه راه رم و آتن را پیش گرفت و نخستین گزارش حاکی بودکه در فرودگاه پایتخت ایتالیا بزمین خواهد نشست ولی هواپیما اندکی‌بعد پس ازپرواز‌ازفرازشهرهای‌رم، آتن، نیکوزیارامخاورمیانه را پیش گرفت بلافاصله پس از اعلام این خبر فرودگاههای بیروت، دمشق، بغداد، کویت و اورشلیم وتل‌آویو بحال آماده‌باش درآمدند و فرودگاه های بین‌المللی بیروت و دمشق و کویت بروی هواپیما های مسافری بسته شد. بوئینگ حامل تروریستها در ساعت شش و پانزده دقیقه بعد از ظهر از ارتفاع ۲۱ هزارپائی از فراز مرزهای لبنان و سوریه پرواز کرد و راه بغداد را پیش گرفت اندکی بعد گزارش رسید که هواپیما پس از چهار ساعت پرواز در ساعت شش‌وبیست ودو دقیقه در فرودگاه پایتخت عراق بزمین نشسته است .

در همین هنگام سازمان آزادی بخش فلسطین‌بدولت فرانسه اطلاع داد درخواست خواهد کرد تروریستها به این سازمان تحویل داده شوند تا آنها را بسزای اعمال خود برساند. هواپیما پس از بنزین‌گیری در ساعت ۹ و چهل و سه دقیقه بعد از ظهر بغداد را بسوی مقصد نامعلومی ترك گفت .

تبعه فرانسه

خبرگزاری عراق گزارش دادکه سفیر فرانسه در بغداد اندکی پس از فرود آمدن هواپیما در فرودگاه برای بررسی وضع سرنشینان آن داخل هواپیما شد.

خبرگزاری عراق برای حفظ ظاهر از قول یك منبع مسئول عراقی، گزارش داد که سرنشینان هواپیما به برج کنترل فرودگاه گزارش داده‌اند که تبعه فرانسه هستند و حامل کالابه مقصد کویت هستند و بعلت نقص فنی مجبورند در فرودگاه بغداد بزمین بنشینند.

مسئولان فرودگاه‌که نمی‌خواستند جان سرنشینان هواپیما بخطر بیافتد به آن اجازه فرودآمدن دادند .

بوئینگ ۷۰۷ یکساعت پس‌از پرواز از فرودگاه بغداد بسوی جده پرواز میکرد ، دراین هنگام بار دیگر

درجریان‌حمله نافرجام سه کوماندوی عرب به‌هواپیمای العال اسرائیل در فرودگاه اورلی پاریس ، پلیس محوطه توالت فرودگاه را که کوماندوها ۱۰ گروگان رادر داخل‌آن زندانی کرده بودند ، در محاصره گرفت و براثر .تیراندازی که رخ داد به قسمتی‌ازساختمان توالت خسارت زیادی‌وارد آمد.

در عکس خرابی وارده به بخش شیشه‌ای توالت دیده می شود. یک پلیس مشغول پاسداری است.
عکس رادیویی یونایتدپرس

فرودگاه بین‌المللی بیروت و چند فرودگاه دیگر خاورمیانه بروی هواپیماها بسته شد.

هواپیما درساعت دو و چهل دقیقه بعداز نیمه شب پرفراز فرودگاه کویت پرواز میکرد ولی مقامات کویتی به هیچیک از هواپیما های مسافری اجازه نشستن ندادند . سه‌هواپیمای دیگر که مقصدشان کویت بود ناچار راه خود را عوض کردند . بوئینگ ۷۰۷ فرانسه بناچار به پرواز بسوی غرب ادامه داد و اندکی بعد وارد قلمرو فضائی مصرشدوپس‌از پرواز برفراز فرودگاه «لوکسور»بسوی عدن حرکت‌کرد و مدتی برفراز فرودگاه «الدلیل» درسودان پرواز کرد و سپس راه عدن راپیش گرفت‌و ازبرج کنترل فرودگاه اجازه‌فرودآمدن‌خواست‌وی مقامات یمن جنوبی از قبول این درخواست خودداری کردند . دراین هنگام شش ساعت تمام بود که‌هواپیما پس از پرواز از فرودگاه بغداد درهوا سرگردان‌بود. هواپیما چندین بار درانتظار دریافت اجازه فرود آمدن برفراز فرودگاه عدن چرخید ولی پس‌از آنکه مقامات یمن‌جنوبی آخرین درخواست خلبان را رد کردند آسمان یمن‌جنوبی را بسوی مقصد نامعلومی ترک گفت .

گزارشهائی که بامداد امروز مخابره شده حاکی بود که هواپیما ممکن‌است‌ناچار شود بار دیگر به بغداد باز گردد .

درپاریس «میشل‌پونیاتوفسکی» بعداز ظهر دیروز در یک کنفرانس مطبوعاتی پیرامون حادثه ارلی توضیحاتی به خبرنگاران داد وگفت : درجریان این حادثه‌هیچگونه مذاکره‌ای بین مقامات فرانسوی‌و کماندو های تروریست انجام نشدتنهافدائیان شرائط دولت فرانسه را که‌توسط سفیر مصر به‌آنها میرسید پذیرفتند . وزیر کشور فرانسه ضمن اظهار تشکر از ... مصر گفت تمام کوشش پرزیدنت ژیسکاردستن‌و ... فرانسوی دراین ماجرای اسفناک برای حفظ جان گروگانان بود .

از سوی دیگر گروگانهای فرانسوی دیشب درباره حادثه اسارت خود در دست فدائیان توضیحاتی دادند. یکی‌از گروگان ها گفت که تروریستها بزبان فرانسه آشنائی کامل داشتند . آنهامی‌گفتند که هدف عملیاتشان تنها متوجه اسرائیل نیست بلکه علیه کلیه کشور های سرمایه‌داری اعم از عرب و غیر عرب از جمله آمریکا، انگلیس و فرانسه مبارزه میکنند .

مقامات پلیس فرانسه اظهار داشتند که پیرمردان و پیرزنان گروگان در برابر تروریستها شجاعت‌بیشتری نشان داده‌اند درحالی‌که‌جوانان درهمان لحظات‌اول‌دچار تشنج عصبی گردیده‌و چندنفر آنها بیهوش شده‌اند.

یک زوج ۶۴و۶۲ ساله در حالیکه تروریستها لوله طپانچه‌های خود را به پشت آنها فشار میدادند ساعتها با خونسردی در انتظار آزادی خود بسر برده‌اند.

پیام عرفات

از سوی دیگر خبرگزاری وفادر بیروت اعلام کرد که یاسرعرفات بدنبال سوء قصد تروریستهای عرب درفرودگاه ارلی پیامی بعنوان ژیسکاردستن مخابره کرد واین عملیات راکه بدوستی فرانسه و فلسطین لطمه میزند بشدت محکوم کرده است.

یاسرعرفات درپیام خود نوشته است : ما بنام ملت مبارزان و کمیته مرکزی سازمان آزادی بخش فلسطین عملیات عناصر غیر مسئول را علیه امنیت فرانسه محکوم می‌کنیم. عرفات در پیام خود اضافه کرده است که هنوز هویت‌عاملین سوء قصد روشن نشده است.

روزنامه‌های کشورهای عربی امروز سرمقاله‌های خود رابه حادثه سوء قصد فرودگاه ارلی اختصاص داده همه آنها اقدام تروریست‌های عرب را محکوم کرده‌اند.

رادیو صدای فلسطین که برنامه‌های خود را از قاهره پخش می‌کند اظهار داشت فرود آمدن هواپیمای ایرفرانس، در بغداد وابستگی سیاسی و هویت سه تروریست رابخوبی روشن میسازد.

مفسر رادیو صدای فلسطین ضمن متهم کردن عراق بهمکاری باتروریستها ابونضالیکی از رهبران سابق‌فلسطین راکه از طرف سازمان مقاومت غیابا بمرگ محکوم شده و اکنون در بغداد بسر می‌برد عامل اصلی فاجعه فرودگاه‌ارلی معرفی کرد وگفت این عملیات جنایتکارانه به مبارزه مردم فلسطین لطمه شدیدی وارد کرده است.

پرز: قدرت نظامی اعراب ۳ برابر اسرائیل است

تل‌آویو ـ رویتر ـ شمعون پرز وزیر دفاع اسرائیل اعلام کرد که کشور های‌عرب‌اکنون به نسبت سه بر یك از لحاظ اسلحه و نیروی انسانی یا نفرات‌بر اسرائیل برتری‌دارند.

شمعون پرز طی مصاحبه‌ای با مجله هواپیمائی اسرائیل گفته است که اساس‌سیاست آینده کشور وی را حفظ‌یك «موازنه کلاسیکی»درخاورمیانه تشکیل خواهد داد تا به کمك آن جلوی وقوع جنك دیگری گرفته شود . پرز اضافه کرد که اسرائیل طی ۵ سال آینده در حدود ۱۰۰ هزار میلیون لیره اسرائیلی (۷۱۵۰میلیون لیره استرلینك) صرف تامین احتیاجات نظامی خود خواهد کرد.

وزیر دفاع اسرائیل اظهار داشت که از جنك اکتبر۱۹۷۳ تاکنون دولتهای عرب خرید هزاران میلیون دلار اسلحه‌را به کشور های صنعتی سفارش داده‌اند که دوسوم از این‌پول ها به ممالك باختری و یك سوم دیگر به اتحاد شوروی رفته است .

پرزیادآوری کرد که سران کشور های عرب در کنفرانس رباط که چند ماه قبل تشکیل شد تصمیم گرفتند که ۲۴ کارخانه برای توسعه صنایع نظامی خود با سرمایه گذاری مقدماتی ۶ میلیارددلار تاسیس کنند .

فیصل و سادات در مورد بسیج همه نیروهای عربی توافق کردند

قاهره ـ خبرگزاری فرانسه ـ ملک فیصل پادشاه عربستان سعودی در پایان یک دیدار۲۴ ساعته از مصردیروز ازاسوان بمجده بازگشت.

در اعلامیه‌مشترکی که‌دیشب از طرف سران دو کشور در قاهره انتشار یافت گفته شده است که پرزیدنت سادات و ملک فیصل موافقت کرده‌اند که بیش ازپیش همکاری بین‌کشور های عربی را تقویت کرده و تصمیمات کنفرانس عالی رباط را بویژه در باره ملت فلسطین بمرحله اجرا درآورند.

پرزیدنت سادات‌و ملک‌فیصل ضمنا لزوم بسیج همه منابع عربی را برای آزادی اماکن مقدس فلسطین از دست صهیونیستها تاکید کرده و یادآور شده‌اند تا هنگامی که اسرائیل کلیه سرزمین‌های اشغالی از جمله اورشلیم را تخلیه نکرده و حقوق مردم فلسطین را برسمیت نشناخته برقراری صلح در خاورمیانه عربی امکان‌پذیر نخواهد بود.

ملک فیصل و پرزیدنت سادات ضمنا از ادامه حملات اسرائیل به خاک لبنان اظهار نگرانی کرد و تصمیم گرفته‌اند از لبنان در مقابل تجاوزات اسرائیل پشتیبانی کنند.

ضمنا ملک فیصل اطمینان داده است که‌به کمك‌های خود بمصر برای مقابله با هرگونه تجاوز جدید اسرائیل ادامه خواهد داد.

ترکیه، امریکا را به تعطیل پایگاه های نظامی تهدید کرد

آنکارا ـ خبرگزاریها ـ ژنرال سنجر وزیر دفاع ترکیه در پارلمان این کشور هنگام‌دفاع از اعتبارات نظامی ترکیه گفت قطع کمکهای نظامی امریکا به ترکیه به موافقت نامه‌های دوجانبه امریکا و ترکیه لطمه خواهد زد.

ـ وی گفت اگر امریکا به قطع کمکهای نظامی‌خود ادامه دهد ما نمی‌توانیم قرار دادهای مربوط به‌اقامت کارکنان‌نظامی و نیز پایگاههای نظامی مورد استفاده ارتش امریکا رابطور کامل رعایت کنیم .

ژنرال سنجر ضمن اشاره به موقعیت حساس ترکیه‌گفت باتوجه به خروج یونان و فرانسه از فعالیت‌های نظامی ناتو دولت امریکا باید اجازه ندهد که موقعیت نظامی ترکیه تضعیف شود.

ملك حسین : من اولین کسی هستم که‌حکومت عرفات را به رسمیت می شناسم

پاریس ـ رویتر ـ ملک‌حسین‌پادشاه اردن در مصاحبه‌ای با روزنامه لوموند اعلام کرد که‌بطور کامل از سازمان آزادی بخش فلسطین بعنوان تنها نماینده ملت فلسطین پشتیبانی میکند .

پادشاه اردن که در عمان‌به پرسش های «اریک رولو» نماینده لوموند جواب میداد همچنین گفت که امکان انجام شدن مذاکرات مستقیم بین‌خودش و یاسر عرفات رئیس سازمان آزادیبخش فلسطین را منتفی نمیداند . ملک حسین وعده داد که با تمام‌قدرتش از حق ملت فلسطین برای بوجود آوردن یک کشورمستقل‌حمایت‌خواهد کرد و اگر عرفات یک حکومت فلسطین‌مترقی‌و تبعیدی(خارج از فلسطین) تشکیل‌دهد وی اولین کسی خواهد بودکه آن را برسمیت خواهد شناخت .

ملک حسین‌ضمنا از مصالحه‌یک جانبه مصر با اسرائیل حمایت کرد .

پادشاه اردن همچنین اظهار داشت که اسرائیل تاکنون‌کلیه پیشنهادات اردن را رد کرده‌و این کشور در نظر دارد پایگاه های جدیدی در طول‌رودخانه اردن‌برقرار کند .وی افزود که این امر منجر به‌زد و خورد های خونین دیگری خواهدشد . ملک‌حسین خاطر نشان کرد که علیرغم‌کلیه این مسائل چنانچه دولت اسرائیل اراضی اشغال شده ۱۹۶۷ را پس بدهد یک صلح پایدار همراه با همزیستی مسالمت‌آمیز بین اعراب و اسرائیل پدید خواهد آمد . بعلاوه بیت‌المقدس نیز بشرط آنکه قسمت شرقی آن زیرنفوذ اعراب قرار گیرد میتواند بصورت یک شهر یکپارچه محل ملاقات پیروان مذاهب بزرگ سه‌گانه قرار گیرد .

امریکا تأسیس پایگاه درعمان را تأیید کرد

واشنگتن ـ خبرگزاری فرانسه ـ وزارت دفاع آمریکا گزارش هائی را دائر براینکه ایالات متحده‌ازسلطان عمان‌درخواست کرده است‌که باین کشوراجازه دهد از پایگاه انگلیس درجزیره «مصیره» استفاده‌کند تائیدکرد.

سخنگوی وزارت دفاع‌انگلیس روز یکشنبه گفته بود که آمریکائی‌ها نمی‌خواهند بطور دائم از این پایگاه استفاده‌کنند.

ژنرال «سنیدل» سخنگوی وزارت دفاع آمریکا ضمن‌تائید این مطلب گفت ایالات متحده در صددایجاد یک پایگاه‌واقعی در «مصیره» نیست ولی حاضر نشد بگوید که آمریکائی‌ها در این پایگاه از چه نوع‌هواپیما هائی استفاده خواهند کرد.

جزیره «مصیره» که در ۶۵۰ کیلومتری تنگه هرمز قراردارد دارای موقعیت استراتژیکی مهمی است.

از طرف دیگر ـ ارتش‌عمان اعلام داشت که نیروهای‌عمان در منطقه راخیوط در ظفاریک انبار اسلحه و مهمات‌کمونیست ها راکه حاوی مقدار زیادی مواد جنگی بود کشف‌کرده‌اند.

در اعلامیه گفته شده است که کمونیستها در این منطقه دویست و بیست‌و چهار عدد گلوله خمپاره‌اند ز ، هفت مین ومقادیرزیادی سازوبرگ‌نظامی ذخیره کرده بودند

اعلامیه درباره عملیات‌جنگی نیز توضیحاتی داده و خاطر‌نشان ساخته‌است که‌شورشیان کمونیست ظرف یک هفته‌اخیر پنجاه گلوله خمپاره بمواضع نیروهای عمان فرو ریخته و سه نفر را زخمی کرده‌اند. طی چند روز اخیر در منطقه «سارفات» در نزدیکی سلاله نیزدو خوردهائی‌بین‌شورشیان و نیروهای دولتی روی داده ولی به نیروهای عمان تلفاتی وارد نشده است.

اخبار کوتاه جهان

طرح تونل زیردریای مانش معلق ماند

● لندن ـ رویتر ـ دولت انگلستان‌دیروز خارج‌شدن خودرا از طرح ساختمان یک تونل زیر دریائی که باید از زیر دریای مانش فرانسه و انگلیس را به یکدیگرمتصل کند اعلام‌کرد اما یک وزیر انگلیسی اظهارداشت‌که‌طرح مذکور را بکلی منتفی نخواهد دانست تا در آینده امکان احیای آن وجود داشته باشد .

اجرای این طرح که از زمان ناپلئون تاکنون در باره‌اش بحث ها شده است‌در ۱۹۷۳ باعزم جزم آغاز شد اما براثر تورم ـ هزینه ساختن تونل زیر دریائی که در ابتدا ۸۴۶ میلیون لیره استرلینگ برآوردشده است به‌میزان سرسام‌آوری‌افزایش یافت بعضی از کارشناسان اکنون میگویند که اجرای این طرح ممکن است تا ۲۰۰۰میلیون‌لیره‌استرلینگ خرج‌بردارد. دولت‌فرانسه امروز از تصمیم دولت انگلیس‌ابراز تاسف کرد .

شوروی برای مقابله با حمله اتمی آماده میشود

پاریس ـ خبرگزاری‌فرانسه ـ روزنامه «ستاره‌سرخ» ارگان نیروهای‌مسلح‌شوروی‌نوشت تدابیر شدید امنیتی برای حمایت ازغیر نظامیان اهالی شوروی هم‌اکنون در مناطق روستائی وشهری اتحاد جماهیر شوروی اتخاذ شده است . روز شانزدهم ژانویه جاری یک جلسه «سران» بسرپرستی‌ولادیمیرپرومیسلف شهردار پایتخت شوروی که ریاست‌دفاع غیرنظامی مسکو را برعهده دارد در مسکو تشکیل شده‌است و گزارشی دربارۀتدابیرمتخذه ازجانب ژنرال «کوزووانکین» رئیس ستاد دفاع غیرنظامی مسکو ارائه داده شده است .

از سوی دیگر روز نامه «ستاره سرخ» متذکر میشود که ژنرال«تورانتائف» معاون اول فرمانده دفاع غیرنظامی اتحاد جماهیر شوروی وسرتیپ کروتسکیخ رئیس ستاد دفاع «غیرنظامی» فدراسیون‌روسیه دراین‌جلسه شرکت داشته‌اند .

«ستاره سرخ» در باره‌دفاع‌غیر عامل اهالی‌روستائی از نوامبر سال ۱۹۷۴ می نویسد که تمرین هائی در دهکده ها تحت عنوان تدابیری که باید «در صورت وقوع‌حمله اتمی»اتخاذ شودگرفته‌شده است و متذکر می شود که دستور هائی مبنی بر حفر پناهگاه هائی در زیر منازل برای حمایت از تشعشعات اتمی داده شده است .

مك‌گاورن ، نامزدریاست جمهوری

● واشنگتن ـ آسوشیتد پرس ـ جرج مک‌گاورن سناتور دمکرات آمریکاکه در انتخابات ریاست جمهوری آمریکا در سال ۱۹۷۲ رقیب نیکسون‌بود، در تدارک نامزدی مجدد در انتخابات آینده این کشور ، بیانیه‌ای انتشار داد و ضمن آن نگرانی عمیق خود را نسبت به اوضاع وخیم اقتصادی آمریکا ابراز داشت . مک‌گاورن گفت اکثر کنوانسیون حزب دمکرات در جلسات آینده خود ویرا برای نامزدی در انتخابات‌ریاست جمهوری ۱۹۷۶بپذیرد، وی‌طرحهای جامعی برای بهبوداوضاع اقتصادی و سیاسی‌جامعه آمریکا پیشنهاد خواهد کرد .

راکفلر : سیا عملیات وسیع جاسوسی نداشته است

کمیته تحقیق سنا برای رسیدگی به عملیات‌سیا و اف ـ بی ـ آی تشکیل میشود

واشنگتن ـ خبرگزاری فرانسه ـ نلسون راکفلر معاون ریاست جمهوری آمریکا دیروز در واشنگتن‌اعلام‌کرد که کمیسیون تحقیق تحت ریاست وی که در اطراف فعالیتهای سازمان جاسوسی‌آمریکا (سیا) به پژوهش اشتغال دارد احساس میکند که این سازمان در قبال اتهاماتی که به‌آن نسبت داده شده‌بی‌گناه است. ودر داخل آمریکادرسطحی وسیع مبادرت به عملیات جاسوسی نکرده است.راکفلر گفت که او وهمکارانش در کمیسیون پس از بررسی کلیات پرونده «سیا»به این نتیجه رسیده‌اند واکنون به جزئیات پرونده سیا خواهند پرداخت . معاون ریاست جمهوری آمریکا ضمنا اظهار داشت که ریچارد هلمزسفیر آمریکادرایران میتواند احتمالا در اواخر هفته به‌محل‌ماموریتش در تهران بازگردد وجلسه بعدی کمیسیون روزدوشنبه آینده تشکیل خواهد شد.

از طرف دیگر بدنبال تصمیمی که روز دوشنبه بوسیله سناتور های دمکرات امریکایی گرفته‌شداکنون‌تشکیل کمیسیونی از مطبوعات امریکا برای تحقیق کردن در اطراف تمام جنبه های فعالیت سازمان های جاسوسی‌و اطلاعاتی امریکا (سیا و اف ـ بی‌ـآی) در ابعادی قابل مقایسه با تحقیقاتی‌کمکنگره امریکا درباره پرونده رسوائی واترگیت برپا کرده بود بسیار قابل پیش‌بینی‌بنظر میرسد . درسال گذشته جریان‌تحقیقات سنای امریکا درباره قضیه واترگیت مستقیما برای میلیونها نفر از مردم امریکا بوسیله تلویزیون پخش شد .

روز دوشنبه ۴۵ نفر از سناتور های دمکرات در برابر ۷ نفر مخالف طرحی را تصویب کردند که در آن به سناتور مایک مانسفیلد رئیس فراکسیون دمکرات مجلس سنا ماموریت داده‌شده است که باهمکاری سناتور وهیو اسکات،رئیس جمهوریخواهان سنا بین ۷ تا ۱۱ نفر از سناتور های‌عضو دو حزب دمکرات‌و جمهوریخواه رادعوت کنندتادر کمیسیونی‌کمبرای رسیدگی بپرونده فعالیت های سیا و اف ـ بی ـ آی‌تشکیل خواهد شد عضویت یابند.

تلویزیون آموزشی

چهارشنبه ۲ بهمن ماه

بخش اول	۰۸/۱۵	علوم اجتماعی سال دوم راهنمائی
	۰۸/۴۰	علوم اجتماعی سال اول راهنمائی
	۰۹/۰۵	حرفه‌وفن سال اول راهنمائی
	۰۹/۳۰	حرفه‌وفن سال دوم راهنمائی
	۱۰/۱۵	علوم سال اول راهنمائی
	۱۰/۴۰	علوم سال دوم راهنمائی
	۱۱/۰۵	انگلیسی سال اول راهنمائی
	۱۱/۳۰	انگلیسی سال دوم راهنمائی
بخش دوم	۱۴/۳۰	ریاضی سال دوم راهنمائی
	۱۴/۵۵	ریاضی سال اول راهنمائی
	۱۵/۲۰	جغرافیای سال دوم راهنمائی
	۱۵/۴۵	جغرافیای سال اول راهنمائی

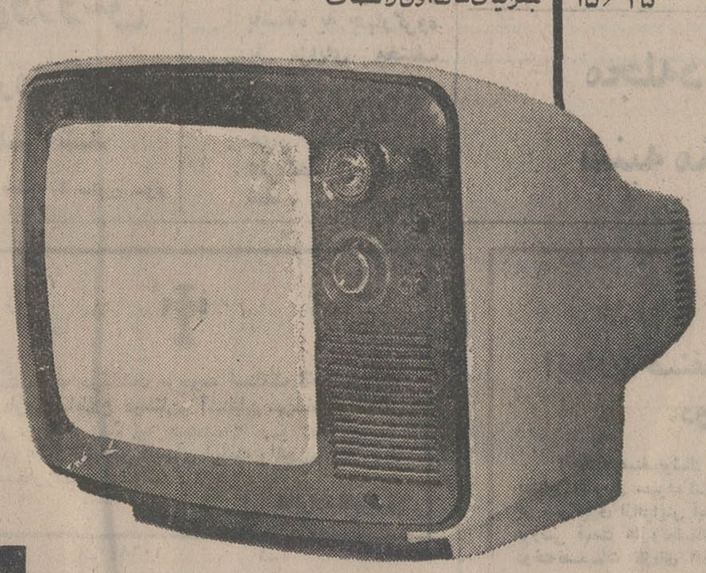

Toshiba

هردبستان ـ هرآموزشگاه ـ وهرموسسه فرهنگی

توشیبا نیازمند است

برای استفاده از برنامه‌های آموزشی تلویزیون بیك تلویزیون پرتابل

هیکل : طرح کی سینجر شکست میخورد

رادیو بیروت ـ حسنین‌هیکل روزنامه‌نگار معروف مصری‌که سابقا سردبیری روزنامه نیمه رسمی الاهرام را برعهده‌داشت در مصاحبه باهفته‌نامه‌آمریکائی نیوزویک اظهار داشت که‌طرح هنری‌کیسینجر برای رفع‌مرحله به مرحله بحران خاورمیانه عربی هرچند که امید اندکی‌پدید آورده موفقیت آمیز نخواهد بود و اضافه کردکه‌این طرح اساسی نیست .هیکل اظهار نظر کرده است اشتباه بزرگ وزیر امور خارجه آمریکا در این طرح تقسیم‌بندی سه کشور اصلی درگیر جنگ «مصر ، سوریه ، اردن با اسرائیل است» زیرا مصر نمیتواند قرارداد مرحله دوم‌جداسازی نیروها در سینا را بااسرائیل امضاء کند مگرآنکه قرارداد مشابهی نیز درجولان بین سوریه و اسرائیل‌امضاء شود و همین تقسیم‌بندی طرح وزیر امور خارجه آمریکا رابا دشواری‌های زیادی روبرو ساخته است.

ارتش کویت درمرز عراق به‌مانور پرداخت

بیروت ـ آسوشیتدپرس ـ دولت کویت اعلام کرد که نیروهای مسلح آن در تمام ساعات شبانه روز بابکار بردن مهمات زنده (گلوله‌های واقعی) در نزدیکی مرز عراق بتمرین و مانور پرداخته‌اند .

طی بیانیه‌ای که از طرف‌دولت کویت انتشار یافته و خبرگزاری خاورمیانه آن را نقل کرده است گفته شده که مانور فردا (امروز) پایان‌خواهد یافت. در این اعلامیه از مردم عادی خواسته شده‌است که از نواحی عملیات تمرینی ارتش فاصله بگیرند. کویت و عراق از مارس۱۹۷۳ تاکنون چند بار بایکدیگر برسر مالکیت قسمت کوچکی از اراضی مرزی در زد وخوردهای مرزی درگیری یافته‌اند.

ماه گذشته یکی از نمایندگان‌پارلمان کویت اعلام کرد که نیروهای عراقی در جریان‌یک‌مانور قطعه‌ای از خاک مرزی کویت را اشغال کرده‌اند .این‌مطلب تاکنون مورد تائیدمنابع دولتی قرار نگرفته است.

دفتر نمایندگی فلسطین درافغانستان افتتاح میشود

کویت ـ خبرگزاری فرانسه ـ وحید عبداله معاون وزارت امور خارجه افغانستان که‌اکنون از کویت دیدن می‌کند دریک مصاحبه مطبوعاتی‌اظهار داشت که دولت افغانستان به یاسرعرفات اطلاع داده است که حاضر است به سازمان ـ آزادی‌بخش فلسطین اجازه‌دهد دفتری در کابل تاسیس کند.

معاون وزارت خارجه افغانستان که همراه محمدنعیم فرستاده محمد داود به کویت آمده است اضافه کرد که مذاکرات هیئت نمایندگی افغانستان با مقامات کویتی با موفقیت پایان یافت.

شیراز و اهواز میزبان بازیهای ولیعهد

بعد از ظهر امروز قرعه‌کشی دومین دوره مسابقات فوتبال جام بین‌المللی ولیعهد در فدراسیون فوتبال انجام خواهد گرفت که این‌کار با حضور نمایندگان سفارتخانه های شوروی، مجارستان، کره جنوبی، لهستان، عراق و انگلستان خواهد بود.

نکته دیگر درمورد دیدارهای جام ولیعهد اینکه فدراسیون فوتبال تصمیم گرفت بازیهای مرحله مقدماتی در دو شهر شیراز و اهواز برگزار گردد. درحالیکه قرار بود محل مسابقات تماما در اهواز باشد.

پس از انجام دیدارهای مقدماتی مسابقه فینال و ردەبندی در اهواز برگزار خواهد شد و در قرعه‌کشی امروز تیم ملی جوانان ایران در هرگروهی قرار گیرد محل انجام مسابقات آن «شیراز» خواهد بود.

در مسابقات «جام بین‌المللی ولیعهد» که در اسفند ماه برگزار میگردد از ایران تیم ملی جوانان و منتخب خوزستان دربازیها حضور خواهند یافت.

امروز: دیدار ملی پوشهای ایران ومصر

تیم ملی واترپلوی مصر بعدازظهر امروز در استخر شنای آریامهر سومین و آخرین دیدار خود در تهران را برابر تیم ملی ایران برگزار خواهد کرد

مصریها در مسابقه اول ۶ـ۸ تیم «تهران» رامغلوب کردند و در دومین دیدار ۱ـ۶ برجوانان ایران پیروز شدند.

فره وشی ـ نوائی ـ برزگر به مغولستان میروند

به تصمیم فدراسیون‌کشتی۳ تن از قهرمانان‌ایرانی اسفند ماه آینده به مسابقات بین‌المللی مغولستان که در شهر «الان‌باتور» انجام میشود اعزام خواهند شد.

این‌سه‌تن عبارتند از محسن فروشی ـ محمدرضا نوائی و منصور برزگر که نامشان در هیچیک از تیمهای اعزامی قرار ندارد.

قبلا قرار بود که تیم کامل ایران دراین مسابقات شرکت کند ولی بدلایل مالی و اینکه هزینه سفر هریک نفر بالغ بر ۱۰۰ هزار ریال میشد فدراسیون کشتی برای جلب اعتماد مغولها که قول شرکت در جام آریامهر را داده‌اند سه کشتی‌گیر یاد شده را بمسابقات اعزام می‌کند.

خاج کنارماند!

درحالی که تیم برگزیده کشتی‌آزاد ایران‌بعداز ظهر یکشنبه به‌تفلیس خواهدرفت، تعدادکشتی‌گیران اعزامی به ۹ تن رسید و محمدرضا خلج کشتی‌گیر ۱۰۰ کیلوی تیم‌ایران که سال گذشته نیز درجام حاضربود به‌تشخیص کمیته فنی از رفتن به این سفر محروم شد.

باین ترتیب تیم ایران ضمن اینکه ۹ تن را بجام تفلیس معرفی کرده در سه وزن۶۸ـ ۱۰۰ وفوق سنگین فاقد شرکت کننده میباشد.

نفرات تیم ایران در این سفر عبارتند از: حسن راستگو ـ حبیب فتاحی ـ علی‌اصغر اسلامی ـ جعفر علیجانی ـ جهانداراعبدالباقر ـ اسفندیارزرافشانی ـ روح‌الله گودرزی ـ بیژن زرافشانی و محمدرضا طالقانی.

این تیم توسط حبیب‌الله بلور، احمدمومنی، جدی و حبیب محلوجی همراهی‌می‌شود.

دیدارهای انتخابی تیم ملی بکس ایران

گزینش نهائی در اردوانجام خواهدشد

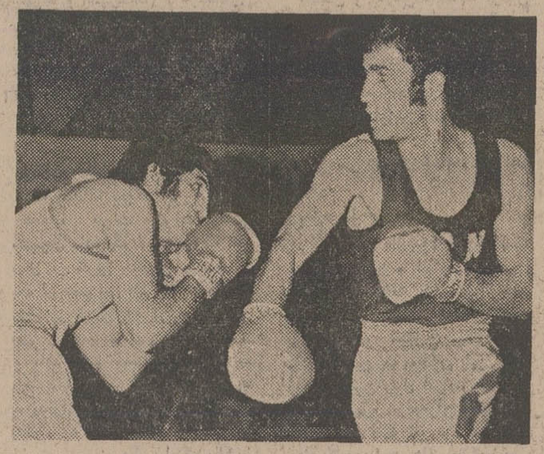

در شب پایان مسابقات انتخابی، بحری‌سمت‌راست بزحمت‌توانست حیدری حریف‌جوان و سمج خودرا شکست دهد، هر دو بکسور به اردو دعوت شدند.

دیدارهای انتخابی تیم ملی‌بکس ایران برای شرکت در اولین دور مسابقات جام‌عمران منطقه‌ای شب گذشته پس‌از برگزاری شش‌مبارزه پایان گرفت، ضمن اینکه جمعا۱۷ مشت‌زن‌جهت حضور در اردوی آمادگی تیم ملی‌که‌از شنبه تشکیل خواهد شد، برگزیده شدند که ازمیان آنها۱۱ تن برای‌سفربه ترکیه (محل برگزاری دیدارهای جام عمران) انتخاب میگردند.

شب پایان مبارزات نیز نظیر دو شب‌گذشته در سردی وبدون هیجان پشت سر گذارده شد، ضمن‌اینکه‌سردی فوق‌العاده هوای سالن نیز دشواری بزرگ دیگری بودکه‌سبب‌عدم استقبال‌تماشاگران میشد.

در شش مسابقه برگزاری دیشب تنها نکته در خور توجه شکست «حافظ غیرتمند» برابر «سعید آذری»بودکه چهره سرشناس‌وزن ۶۰ کیلو، در مقابل درخشش «آذری» کاری از پیش نبرد و به باخت تن درداد.

در وزن ۶۳٫۵ کیلو «جدائی اصل»بدون‌حریف ماند ضمن اینکه «ماسیس هامبارسومیان» قهرمان وزن ۸۱کیلو که مدال طلای‌بازی های آسیائی تهران را نیز در اختیار دارد در فینال حریفی نداشت، «ماسیس» بطور کلی‌در این دوره‌مسابقات بعلت اینکه تنها شرکت کننده وزن خود بود مسابقه‌ای انجام نداد.

نکته دیگری که بایستی بدان اشاره کرد ارائه چهره‌ای خوب از یک مشت زن تازه کار بنام «پرویز بادپا» است که در وزن بالای ۸۱ کیلو موجودیتی موفق نشان دادو میتواند در این وزن درخششی قابل توجه یابد، در ایندورەمسابقات ازچهره های سرشناس‌و ملی پوش‌گذشته جزتن هامبارسومیان و انصاری قهرمان دیگری شرکت نداشت و باین خاطر مبارزات در مجموع کیفیتی پائین و نه در حد دیدار های انتخابی تیم ملی داشت.

نتایج مسابقات شب آخر

۵۱ کیلو: عبدالرضا انصاری به پیروزی رسید.

۵۷ کیلو: گلبریان مقابل اکبر قنبری با امتیاز مغلوب شد.

۶۰ـ کیلو: سعید آذری با امتیاز حافظ غیرتمند را شکست داد.

۶۷ کیلو: علی بحری برابر منوچهر حیدری با امتیاز صاحب پیروزی گردید.

۷۱ کیلو: اکبری در برابر طهماسبیان‌با امتیاز شکست‌خورد.

۸۱ کیلو بالا: پرویز بادپا با ناک‌اوت عباس شمس پور را مغلوب کرد.

نفرات برگزیده برای اردوی تیم ملی

۴۸ کیلو: اسدی ـ عبادی

۵۱ کیلو: انصاری

۵۴ کیلو: رحمتی ـ ظریفی

۵۷ کیلو: قنبری ـ گلبریان.

۶۰ کیلو: آذری ـ غیرتمند

۶۳٫۵ کیلو: جدائی‌اصل

۶۷ کیلو: بحری

۷۱ کیلو: طهماسبیان ـ آژیر ـ حیدری

۷۵ کیلو: درویش

۸۱ کیلو: هامبارسومیان

۸۱ کیلو بالا: پرویز بادپا

دیدار جوانان ـ ملوان

تیم ملی فوتبال جوانان‌ایران در راه کسب آمادگی بیشتر جهت شرکت درمسابقات جام «ولیعهد» روز جمعه در بندر پهلوی دیداری‌دوستانه برابر «ملوان» برگزار خواهدکرد.

جوانان ۵شنبه راهی بندر پهلوی خواهند شد.

والیبال دختران تهران

بعد از ظهر امروز در دنباله مسابقات والیبال قهرمانی دختران باشگاههای تهران‌سه دیدار دیگر در سالن شماره ۲ فرح انجام خواهد گرفت.

این بازیها اولین روز خودرا یکشنبه پشت سر گذارد و دیروز بعلت انجام مسابقات والیبال‌جوانان‌دیداری برگزار نشد و امروز مسابقات دنبال میگردد.

برنامه دیدارهای امروز

● پرسپولیس ـ افسر. هما ـ صنعت نفت. پاس ـ ایران امروز.

اولین مسابقه ساعت ۵ بعداز بعدازظهر آغاز میشود.

دنیای ورزش شنبه‌ها منتشر میشود

صاحبان صنایع وبازرگانان کشور
الاخاء
تنها مجلهٔ عربی زبان ایران از گروه نشریات مؤسسهٔ اطلاعات با داشتن نمایندگی در ۱۲ کشور عربی.
روزهای شنبه منتشر میشود

تبریکات

سرکار سرهنگ حسن عنوانی

ارتقاء درجه شما را تبریک عرض نموده موفقیت شما را از خداوند متعال خواهانیم.

سرهنگ منصور ازغندی ـ مهدی سید حسینی

جناب آقای حاجی حسین خداداد

انتخاب شایسته جنابعالی رابسمت عضو اتاق بازرگانی وصنایع ومعادن ایران صمیمانه تبریک عرض مینمائیم.

حاجی اصغر حلاجپور، حاجی قاسم حلاجپور

تیمسار سرتیپ دکتر جلال یزشک

ارتقاء درجه جنابعالی را از صمیم قلب تبریک عرض‌مینمائیم‌و موفقیت بیشتر آن تیمسار را درراه خدمت بشاهنشاه آریامهر و میهن عزیز ایران آرزومندیم.

حاجی مقدم، یونس سیفی انور حسن

دوست عزیز آقای جمشید خسروی سامانی

انتصاب شایسته جنابعالی را بفرمانداری شهرستان خمین صمیمانه تبریک میگویم. تبریز ـ مسعود پورریاحی

دوست عزیز آقای خسرو اتابکی

انتصاب شایسته جنابعالی را بفرمانداری شهرستان قزوین صمیمانه تبریک میگویم. تبریز ـ مسعود پورریاحی

جناب آقای حسین خداداد

انتخاب شایسته آن‌دوست محترم را به عضویت اطاق بازرگانی‌و صنایع و معادن ایران تبریک عرض مینماید.

پروفسور شایگان

تلویزیون بلر جام جهان‌نما

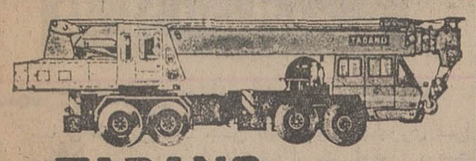

جرثقیل تادانو TADANO
جرثقیل از ۵۰۰ کیلو تا ۷۵ تن تلکوپی هیدرولیک باوینچ
نماینده انحصاری: شرکت ارکان ماشین ـ آیزنهاور مقابل دانشگاه آریامهر شماره ۶۲۸ تلفن ۸۸ـ۹۵۰۰۸۵ ـ ۹۵۸۵۵۵

دامپ تراک فودن
FODEN DUMP TRUCK

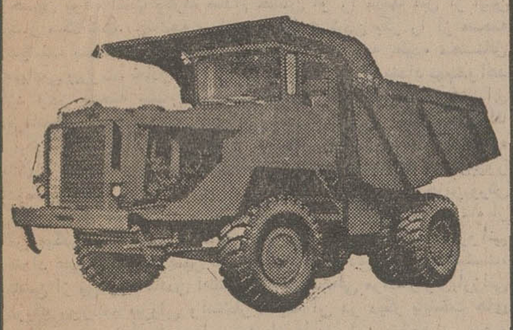

شرکت سهامی تولیما
خیابان آیزنهاور ـ مقابل وزارت کار تلفنهای: ۹۵۷۴۰۹ ـ ۹۵۶۸۶۰ ـ ۹۵۹۲۴۴ ـ ۹۵۴۴۶۰

غلطک‌های ویبراتور استاترت‌اندپیت
SP Stothert & Pitt
VIBRATING ROLLERS
نماینده انحصاری در ایران
شرکت نسبی جمشید یگانگی و شرکاء
دفتر مرکزی: ۴۹۹ خیابان سعدی تهران
نمایشگاه و تعمیرگاه: ۵۲۵ خیابان سی‌متری باغشاه

مجله اطلاعات هفتگی استثنائا فردامنتشر میشود

اختر ماشین

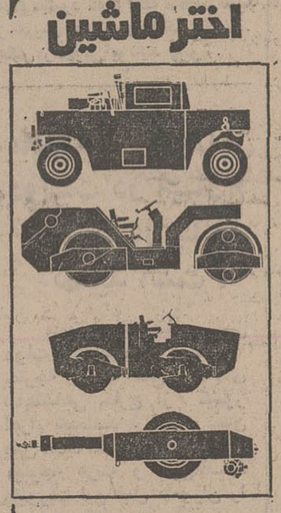

۱ـ غلطک لاستیکی پنوماتیک
۲ـ غلطک ویبران خودرو
۳ـ غلطک ویبران کمرشکن خودرو دوچرخ ویبره
۴ـ غلطک ویبران کشنده

نماینده انحصاری غلطکهای کلارک‌شاید
قبل‌ازخرید هرگونه غلطک از انواع غلطکهای موجودسرکت اختر ماشین دیدن فرمائید
آدرس ـ خیابان گریمخان‌زند ـ خیابان خردمند شمالی ـ شماره ۱۳۹
تلفنهای: ۸۲۴۸۹۹ ـ ۸۲۶۴۵۳ ـ ۸۲۴۰۹۳

از عصر شنبه ۵ بهمن در بهترین گروه سینمائی پایتخت
نیاگارا ـ میامی ـ رکس ـ الوند
کیهان ـ مارلیک ـ اسکار
ارانوس ـ شهرام ـ و... سیلوانا
و... سیلورسیتی (قلهک)

از عصر شنبه ۵ بهمن در گروه ممتاز سینمائی پایتخت

شورانگیز طباطبائی

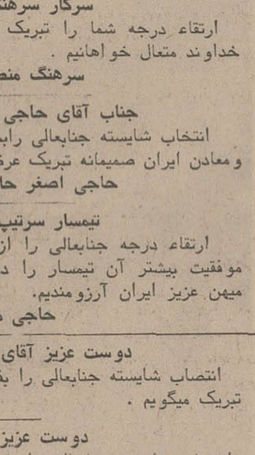

شب

از صبح یکشنبه ۶ بهمن در سینماهای
گلدن سیتی ـ ریولی

قویترین درام پلیسی سال ... داستان‌مردی سرسخت که‌بخاطر انتقام اسلحه بدست گرفت وبه شکار تبهکاران رفت ...!

تعطیلات کوتاه و دلپذیر نوروزی در
توربیروت
باهمکاری هواپیمائی ملی ایران
۱۰ روز در هتلهای
رودن، اینترنشنال، بریستول
تاریخ حرکت ۲۸ اسفند
۹ روز در هتلهای
بوریواژ و هالیدی این
تاریخ حرکت ۲۹ اسفند
۸ روز در
هتل فنیسیا
تاریخ حرکت اول فروردین
قیمت از ۲۳۵۵ تومان
شامل بلیط رفت و برگشت هواپیمای جت، اقامت در هتلهای فوق‌الذکر، صبحانه و ناهار در تمام مدت مسافرت
برای اطلاع بیشتر به آژانس مسافرتی خودتان مراجعه نمائید.

شرکت سهامی نمایشگاه‌های بین‌المللی ایران
وابسته به‌وزارت بازرگانی

اولین نمایشگاه بزرگ صنایع وخدمات بازرگانی ایران را
از تاریخ ۲۴ اسفند ۱۳۵۳ تا ۷ فروردین ۱۳۵۴
در بندرعباس برگزار میکند

بدینوسیله از صاحبان صنایع وبازرگانان و علاقمندان که مایل به‌شرکت در این نمایشگاه بزرگ هستند دعوت می‌شود برای ثبت نام و کسب اطلاعات بیشتر با قسمت ثبت‌نام نمایشگاه یا تلفن ۸۹۹۱ تماس حاصل فرمایند.

اخبار، رویدادها، شایعات و گفتگوها در

بازار سیاست

بیماری البکر و جنگ قدرت در بغداد

بیماری قلبی پرزیدنت حسن البکر رئیس جمهوری عراق ناظران سیاسی در بیروت را به‌اندیشه ارزیابی اوضاع درصحنه رهبری عراق طی چند ماه آینده واداشته است. از جمله روزنامه النهار بیروت، تحت عنوان «عوامل وخامت اوضاع در بغدادآماده میشود» مهمترین عامل تغییرات قابل پیش‌بینی در بغداد رابیماری فزاینده البکر میداند. البکر به عقیده منابع سیاسی بیروت به یک بیماری شدید قلبی دچار شده و کنار رفتن او از صحنه سیاست بغداد نتایج وسیعی خواهد داشت، چون وی فقط یک رئیس کشور نیست بلکه نماینده افکار جناح نظامی در رژیم بغداد است و طی سالهای اخیر در پشت پرده، رل حساسی را در میانجیگری در اختلافات میان جناح نظامی و سیاسی در شورای فرماندهی انقلاب برعهده داشته است. بکردائی صدام حسین تکریتی معاون شورای انقلابی عراق ومرد شماره یک قدرت در بغداد به شمار میرود وادامه حضور او در مقام رئیس جمهوری ودر صحنه سیاست بغداد، تاحدودی ناشی از ارتباط فامیلی او با صدام حسین بوده است وگرنه صدام حسین او را مدتها قبل از این کنار میگذاشت. چنانچه بیماری ، خارج شدن بکر را از صحنه سیاست بغداد اجتناب‌ناپذیر کند، این تحول به عقیده محافل سیاسی بیروت، تعادل قدرت‌را در دستگاه رهبری بغداد بهم‌خواهد زد ودر صحنه بسیار مستعد وآماده جنگ قدرت در شورای فرماندهی جنب وجوش جدیدی بوجود میاورد. بیماری‌بکر‌اتفاقا بایکی از تهاجمات فصلی جناح غیرنظامی مقارن است و به عقیده النهار بیروت، حزب بعث اینک به‌این نتیجه رسیده که توسل‌بزور درمقابل‌شورش‌اکرادشمال‌عراق پاسخ‌عملی‌نیست،چون‌آخرین‌یورش ارتش عراق علیه اکراد و پیش‌مرگان ژنرال بارزانی که ده ماه از آن میگذرد نتایج مورد انتظار ببار نیاورده است. جنگ روانی بغداد علیه اکراد نیزبهمین نسبت بی‌نتیجه بوده و مهمترین‌شکست، ناشی از بی‌نتیجه ماندن انتشار داستان جعلی مرگ ژنرال‌بارزانی دریک روزنامه بیروتی و انتشار شایعه آن در دیگر پایتخت های منطقه بود. بغداد امیدوار بود از طریق این شایعه ، روحیه پیش‌مرگان را در ادامه پایداری تضعیف کند ودر انتشار افسانه مرگ بارزانی حتی از محل دفن رهبر کردها نیز یاد کرده بود . رهبری بغداد اینک همچنین به‌این نتیجه رسیده است که بغداد از متحدان طبیعی خود یعنی سوریه و نهضت مقاومت فلسطین دور شده است. النهار نتیجه می‌گیرد هرگاه دستگاه رهبری‌بغداد از این اوضاع نگران نباشد، بسیار جای شگفتی است .

تهران وتحولات رهبری درپکن

تحولات داخلی در چین دربحث و تفسیر ناظران سیاسی پایتخت جای مهمی داشت . نظر عمومی براینست که این تحولات در تصویر کلی سیاست خارجی کنونی پرجمعیت‌ترین کشور دنیا نه‌تنها تغییری ایجاد نخواهد کرد ، بلکه اساس آنرا استحکام‌بیشتری می‌بخشد . در یکسال گذشته مطبوعات چین و اعلامیه‌های دیواری که بردیوارهای شهر پکن ظاهر میشدند حاوی حملات زیادی‌علیه کنفوسیوس فیلسوف چینی بودند که بعقیده چین شناسان هدف اینگونه حملات کسی جز چوئن‌لای نخست وزیر چین نبود. باین دلیل ودلایل دیگر گروهی معتقدبودند ستاره بخت‌سیاسی نخست‌وزیر سالخورده چین که بادیپلماسی پینگ‌پونگ خود موفق به آب کردن یخ در روابط چین باآمریکا شد روبافول است. ولی کنگره چهارم چین باانتخاب مجدد وی بمقام نخست‌وزیری نشان داد که جناح میانه‌رو هنوز درچین حرفهای زیادی برای گفتن دارند.

● اظهارات سرهنگ قذافی در باره تهیه سلاح اتمی برای لیبی واکنشهای مسخره‌آمیزی را در محافل مختلف خاورمیانه سبب شده است و گفته شده محتوای این حرف هم چون سایر گفتارهای سرهنگ قذافی بیشتر «روی هوا» است تادلیل و منطق. در انتظار کاریکاتور قذافی با بمب اتم باشید!

★ گرانی نرخ «کلفت ونوکر» محصول داخلی ، برخی از تجار را وادار کرده تا برای رقابت با گرانی و جلوگیری از احتکار «خدمه» از اجناس مشابه خارجی ،استفاده نمایند. از اینرو ، از یکسال پیش واردات کلفت و نوکر و آشپز و پیشخدمت «فیلیپینی» در تهران باب شده و هم اکنون موسساتی سرگرم توزیع خدمه فیلیپینی با نرخ عادلانه هستند ! این موسسات ،معامله و تنظیم قرار داد ها را با مشتریهای خود ، به شیوه مدرن انجام میدهند و معمول چنین است که ابتدا عکس و مشخصات خدمتکار مورد احتیاج مشتری را به او نشان میدهند و پس از توافق ، خدمتکار فیلیپینی را وارد و دست او را در دست مشتری میگذارند .

● یک پل هوائی ، بین تهران و برخی از گوشه‌های دنج و خلوت اروپا ، برقرار شده است . این ارتباط ،همزمان با تهیه لایحه زمین و تصمیم قاطع دولت درباب زمین بازها، بین تهران و اروپا برقرار شده و پیشکاران زمین بازهایی که زندگی در خانه های مجلل جنوب فرانسه را به زندگی درهوای آلوده تهران ترجیح داده‌اند ،مرتبا با یک بغل از اسناد و مدارک و گزارش چگونگی زمین بین تهران و گوشه های اروپا پرواز می‌کنند . باین ترتیب تنها زمین بازهای مقیم تهران از تصمیم ضربتی دولت ، «گیج» نشده‌اند بلکه زمین خواران مقیم خارج نیز درست و حسابی غافلگیر شده‌اند .

۱۰۰ پیشنهاد برای لایحه زمین تقدیم مجلس شد

در جلسه امروز مجلس شورای ملی که بدنبال تعطیلات پانزده روزه،بعنوان تعطیلات زمستانی تشکیل گردید لایحه راجع به معاملات‌زمین و مبارزه با بورس بازی‌آن‌و همچنین لایحه‌تاسیس شرکت‌راه‌آهن زیرزمینی تهران و حومه (مترو) برای شوراول مطرح و همراه با پیشنهادات نمایندگان ، بدنبال مذاکرات مفصلی که پیرامون آن انجام گرفت جهت بررسی شور دوم به کمیسیون های مجلس‌ارجاع گردید . دو لایحه دیگر دولت : لایحه موادروان‌گردان (پسیکو تروپ) و لایحه اجازه الحاق ایران به کنوانسیون ۱۲ اکتبر ۱۹۲۹ ورشو و پروتکل ۲۸ سپتامبر۱۹۵۵لاهه‌و کنوانسیون ۱۸ سپتامبر ۱۹۶۱ گواتالا ، نیز برای شور اول مطرح و به تصویب رسید .

★ درکنار اوضاع

● منوچهر سعید وزیری (نماینده ابهر) در سخنان پیش از دستور خود گفت : غالبا در باره ثبات و استقرار نظم منطقی و انسانی در مملکت صحبت میشود که از کنار آن مانند یک مسئله عادی عبورمی‌کنیم ولی ارزش این واقعیت هنگامی معلوم میشود که می‌بینیم مسائلی‌ازقبیل تورم جهانی، برخورد سیاست های اقتصادی و نظامی ، تهدیدات و ارعاب های واضح ، گسیختگی در پیمان‌های تجارتی و بهم‌خوردن تفاهمات خیره کننده تمام دلها را گرفتار دلهره و نگرانی‌میکند ولی در مملکت ما مسائل‌نوسازی و ایجاد تاسیساتی از قبیل مترو وتامین رفاه ملی در سطح گسترده تر مطرح است و آنچه ما را مشغول میدارد تقویت و تامین زندگی باز هم بهتر و شکوفان‌تر برای همه مردم‌است.

● ناطق در دنباله سخنان خود افزود : از این رهگذر و بهنگام بررسی این اوضاع و احوال‌است‌که‌به‌حق‌به‌ارزش‌بنیادی این‌نظم‌منطقی و انسانی‌پی‌میبریم که‌صرفا مولود و محصول‌انقلاب انسانی و غیر طبقاتی ششم‌بهمن میباشد . بگذارید انقلاب ششم بهمن‌را ابنام‌طبیعی‌تروصحیح‌ترین یادکنم. یعنی بگوییم انقلاب(شاه وملت) . انقلابی که پرچمدارش یک انسان شریف و بزرگواردر کسوت سلطنت و ایدئولوژی آن آزادی تمام افراد ملت و آبادی تمام مملکت و امکان رفاه و آسایش برای تمام انسانهای این سرزمین و حتی تعمیم و توسعه سعادت و صلح و آسایش برای تمام انسانهای جهانی بوده و میباشد .

★ سالروز انقلاب

● نطق قبل از دستور دکتر رضا علومی (نماینده تهران) به مناسبت سالگرد انقلاب شاه و ملت بود که به تفصیل پیرامون اثرات اجرای قانون تشکیل‌سپاه ترویج و آبادانی صحبت کرد و طی سخنان خودیادآور شد در منطق انقلاب ایران و درسیر باعظمت نظام انقلابی ایران ، فلسفه اساسی انقلاب ، آزادی انسان‌هاوتامین عدالت اجتماعی است که از تعالیم اساسی‌پیامبر اسلام ودستورات پیشوایان دین و منویات مقدس رهبر انقلاب ایران الهام گرفته است .

● خانم فاطمه پیرنیا(نماینده اصفهان) در سخنان پیش از دستور خود بمناسبت نزدیکی روز ششم بهمن یادآور شد : امروز در پرتو اندیشه های مترقیانه و بلند شهریار دادگستر ایران با اعطای آزادی به زن ایرانی نیمی از ملت ایران‌حیات جاویدیافته‌ودوش بدوش‌برادران هم‌میهن‌خوددرسازندگی وعظمت و اعتلای میهن تلاش می‌کنند .

● مهروش صفی نیا (نماینده شمیران)درآغازسخنی‌پیرامون‌سفر درخشان‌و تاریخی شاهنشاه‌آریامهر و علیاحضرت شهبانو به کشور اردن و جمهوری عربی مصر به تفصیل صحبت کرد و استقبال گرم ملت و دولت اردن و مصر را از مورد سپاسگزاری قرارداد .

ناطق‌آنگاه‌ضمن گزارش‌مشروحی از سفر اعلیحضرتین به اردن و مصر و انعکاس آن در رادیو و تلویزیون‌و جراید‌کشورهای‌مختلف جهان از نتایج این سفر به تفصیل سخن گفت .

● دکتر محمد حسن‌رهنوردی (نماینده تهران) ابتدا طی‌سخنانی با اشاره به سفر اعلیحضرتین یادآور شد سفر های شاهنشاه آریامهر و علیاحضرت شهبانو چه در داخل و چه درخارج ،همواره با خیر و برکت توام بوده است و قدم اعلیحضرتین به هر نقطه از کشور برسد رفاه و برکت‌بارمغان برده میشود .

مجازات اخلال‌کنندگان‌توزیع آرد ، قند ، گندم و..

امروز در جلسه علنی مجلس لایحه مشمول مجازات اخلال ـ کنندگان در عرضه دام و توزیع گوشت در باره اخلال کنندگان در عرضه و توزیع گندم و آرد و قند و شکر و برنج و روغن بوسیله معاون پارلمانی وزارت بازرگانی باین شرح تقدیم گردید: «از تاریخ تصویب این قانون مقررات قانون مجازات اخلال ـ کنندگان در عرضه دام و توزیع گوشت مشمول افرادی که به نحوی از انحاء موجبات اخلال در عرضه و توزیع گندم و آرد و قند و شکر و برنج و روغن را فراهم میکنند نیز خواهد بود» در قانون‌مجازات اخلال کنندگان در عرضه و توزیع گوشت که در یازدهم‌اردیبهشت۵۳ ازتصویب نهائی پارلمان گذشت‌اشاره گردید: هرکس بهر نحوی از انحاء در عرضه دام به میادین یا مراکز توزیع دام یا در امر توزیع‌گوشت بمراکز توزیع یا مراکز فروش گوشت از راه ایجاد مضیقه و موانع موجب‌اخلال‌گردد،همچنین هر واسطه‌ای‌با اقدام خودموجب کمیابی و گرانی دام و گوشت شود به تصمیم کمیسیون حفظ امنیت اجتماعی از دو ماه تا دو سال بازداشت و یا برای‌همین مدت به اقامت اجباری مکلف میشود .

طرح لایحه زمین‌وپیشنهادات

●در بررسی لوایح در دستور ابتداء لایحه معاملات‌زمین و مبارزه با بورس بازی‌مطرح گردید . برای این‌لایحه نزدیک بیکصد پیشنهاداز سوی نمایندگان داده شد که به کمیسیون ارسال گردید .

●مهندس حاج حسن صائبی (نماینده ملایر) پیشنهاد کرد تبصره‌ای به لایحه اضافه شود تا بموجب آن «در صورتی که در اراضی (زمین های بدون بنا یا مستحدثات متناسب با مساحت زمین واقع در محدوده خدماتی شهرها و شهرک‌ها) ، درختکاری شود ، نقل و انتقال‌بعدی ،موکول به موافقت‌شورایعالی شهر سازی خواهد بود ».

اگر مالك فاقد خانه باشد

● پیشنهاد دکتر سلیمان انوشیروانی (نماینده بوکان) این بود که تبصره‌ای باین شرح به لایحه اضافه شود :

تبصره : دولت میتواند اراضی مشمول ماده یکم لایحه را که سه سال از تاریخ آخرین معامله آن بعد از تصویب این قانون و پنج سال از تاریخ آخرین معامله آن قبل از تصویب این قانون بگذرد و فاقد بنا و مستحدثات باشد به وکالت از مالک یا مالکین آن به خریدارانی که تعهد ساختمان بنمایند به بهای منطقه و نقدا به فروش برساند مگر اینکه مالکیا مالکین آن فاقد محل مسکونی یا قطعه زمین دیگری باشند .

ارزش ندارد

● در ماده دوم لایحه نیز دکتر انوشیروانی پیشنهادی تقدیم کرد و خواستماده‌دوم مبارزه‌با‌بورس بازی زمین به این شرح اصلاح شود . «انتقال و هرگونه معامله ازقبیل صلح ورهن وبیع شرط و اجاره و غیره‌ولو بصورت‌وکالت برخلاف ماده یکم ممنوع و ثبت این قبیل معاملات در دفاتر اسناد رسمی فاقد ارزش قانونی است‌و سر دفتر متخلف به انفصال ابدی از شغل سر دفتری محکوم خواهد شد» .

درباره نرخ اجاره

دیگر پیشنهاداین‌بود که‌پارکینگ و فضای سبز با اجازه شهرداری جزو مستحدثات محسوب‌گردد. همچنین پیشنهادشد‌که دولت‌بجای پرداخت دو میلیون ریال بهای نقد ، زمین به مالکان این مبلغ به ۵ میلیون ریال افزایش یابد و حداکثر بهره نیز به آن تعلق‌گیرد.

پیشنهاد دیگر این بود که اجاره بهاء کلیه واحد های مسکونی بر مبنای نرخ قانون بهره بانکی و نرخ افزایش تورم و استهلاک ساختمان که از طرف بانک مرکزی اعلام خواهد شد تعیین گردد .

پیشنهاد دیگر اراضی و شهرک های واقع در خارج از محدوده که دارای خدمات شهری بوده و بیش از ۲۰ در صد مسکن درآن احداث گشته داخل محدوده‌اعلام گردد .

کلیه زمین‌ها

بموجب پیشنهاد دیگر کلیه‌زمین های منابع طبیعی و بایر که در محدوده یاخارج محدوده شهر ها قرار گرفته در اختیار وزارت مسکن و شهرسازی قرار گیرد و در صورت لزوم از طریق اجاره جهت ساختمان سازی واگذار شود .

پیشنهاد دیگر مربوط به مهندس عبدالوهاب کیا بود که باین شرح تقدیم شد :

دولت مکلف است کلیه واحدهای مسکونی واقع‌در محدوده خدماتی شهرها را که تا مدت ۶ ماه‌خالی از سکنه بوده و یا به اجاره واگذارنشده‌به‌بهای عادله‌خریداری نموده و به متقاضیان خریدار فروخته و یابه اجاوه واگذار کند .

صدور پروانه

پیشنهاد دیگراین‌بود که‌شهرداری مکلف است ظرف مدت یکماه به درخواست‌صدور پروانه‌ساختمان جواب قطعی رد یا قبول بدهد .

نیرو های ویتنگ‌در یکی ازشدید ترین حملات خود علیه مواضع‌ویتنام جنوبی شهر «تای‌نین» واقع در ۵۰ مایلی سایگون را آماج حمله های موشکی و توپخانه ای خود قرار دادند . در عکس یک زن ویتنامی دیده میشود که با اثاثه مختصر خود از تیررس حملات ویتنگ میگریزد. «عکس رادیوئی یونایند پرس»

در صورت فروریختن ساختمان

شهرداری پروانه مهندسان ناظر را لغو می کند

شهردار تهران در جلسه دیشب انجمن شهر اخطار کرد مهندسان ناظر مسئول ساختمانهائی‌که بعلت سستی پی و اسکلت فرو میریزد ، از شهرداری اخراج خواهندشد و پروانه صلاحیت شغل‌مهندسان نقشه‌کش نیزلغومیشود وشهرداری اجازه تجدیدساختمان در اراضی این قبیل ساختمانها را صادر نخواهد کرد .

در این جلسه که به ریاست آقای علی سپهر تشکیل شد ، چندتن از نمایندگان پیرامون مسائل مختلف و از جمله کنگره سوم حزب‌ایران‌نوین‌بزرگداشت سالگرد انقلاب ششم بهمن،خط‌کشی نامناسب خیابان های‌تهران خانه های بسازو بفروش ، و گرانی قیمت گل صحبت کردند . شهردار از مردم دعوت کرد گل های مورد نیاز خود را از گلخانه های پارک های تهران وبه قیمت ارزان بخرند . او سپس با اشاره به خرید دویست دستگاه زباله‌کش جدید بوسیله شهرداری گفت :

نه تنها مشکل جمع‌آوری زباله در پایتخت تغییر میکند ، بلکه اصولا مشکل زباله هم حل‌خواهد شد .

اتوبوس برای روز عاشورا

شرکت واحد اتوبوسرانی اعلام کرد که برای عزیمت مسافران حرم حضرت عبدالعظیم در روز عاشورا علاوه برمیدان شوش تعدادی اتوبوس در میدان سپه و میدان شهناز در اختیار مسافرین قرار خواهد گرفت که مسافرین را مستقیما به شهرری منتقل خواهدساخت

گزارش مذاکرات استانبول تقدیم شاهنشاه میشود

عباس خلعتبری وزیر خارجه دیشب‌از آنکارا رهسپار سویس شد تا نتایج کنفرانس استانبول و مذاکرات با وزیر خارجه‌عراق را به‌حضور شاهنشاه که درسن موریتس اقامت‌دارند تقدیم کند .

وزیر خارجه پنجشنبه ازوین وارد استانبول شد و کنفرانس عالی مقامات سیاسی ایران و عراق با حضور وزیران خارجه دو کشور جمعه گشایش یافت.

مذاکرات وزیران‌خارجه ایران وعراق پس از دو روز با ۹ ساعت گفتگو، شب یکشنبه بطور موقت تعطیل شد و با وجود آنکه قرار بود دیروز مذاکرات از سرگرفته شود معذلک‌مذاکرات به آینده موکول شد.

وزیر خارجه ایران در پایان مذاکرات استانبول در مصاحبه باخبرگزاری پارس وخبرگزاری های بین‌المللی قطع کامل مذاکرات ایران و عراق را تائید نکرد و گفت مذاکرات‌استانبول درمجموع موفقیت‌آمیز بوده است.

در این میان خبرگزاری‌فرانسه از قول سعدون حمادی وزیر خارجه عراق از بیروت گزارش داد، که وزیر خارجه عراق از گفتگوهایش با وزیر خارجه ایران در استانبول هیچگونه نتیجه‌ای بدست‌نیاورد و مذاکرات بمنظور پیدا کردن راه‌حلی برای اختلافات عراق و ایران پیشرفتی نکرد. معذالک حمادی تاکید کرد که طرفین تصمیم گرفته‌اند به‌تماس های خود ادامه دهند.

انعکاس بین‌المللی

کنفرانس وزیران خارجه ایران و عراق در مطبوعات و محافل سیاسی جهان انعکاس وسیعی داشت و برداشت بخش قابل توجهی از مطبوعات جهان توام باامیدواری به آینده حل اختلافات ایران و عراق بود.

روزنامه تایمز چاپ لندن در شماره دیروز خود نوشت :

«چنین بنظر میرسد که ایران و عراق مجدانه جهت جلوگیری از گسترش منازعه کنونی خود بصورت جنگ کوشش میکنند».

این روزنامه طی سرمقاله‌ای نوشت که ظاهرا چنین بنظر میرسد که مذاکرات وزیران‌خارجه دو کشور در استانبول بی‌نتیجه بوده است ولی این حقیقت که ایران و عراق مذاکرات خودرا تاچهار روز ادامه داده و حاضر شده‌اند در تاریخ غیر معینی مذاکرات خود را دوباره آغاز نمایند، نشان میدهد که آنان خواستار توسعه منازعه کنونی خود بجنگ نیستند .

تایمز اظهار عقیده کرد موضوعی که طی مذاکرات بشدت مورد تاکید ایران قرار گرفت ،آزادی مناطق زیرین شط العرب بود ولی نقطه‌ای که از همه بیشتر مورد اختلاف دو کشور است جنگ در نواحی شمالی عراق بین حکومت عراق و کردها میباشد.

اگرچه هیچ شاهدی براتهام عراق مبنی براینکه ایران بطور مستقیم در این جنگ مداخله مینماید وجود ندارد ، ولی‌شکی در این‌نیست که‌کردها توانسته‌اند فقط باکمک ایران‌جلوی پیشرفت قوای مسلح عراق را بگیرند.

تایمز نوشت ، این حقیقت را نمی‌توان کتمان کرد که جمعیت غیر نظامی کردستان عراق بارنج وبدبختیهای زیادی روبرواست‌و کمک‌های ایران‌که درقالب تاسیس اردوگاههای‌آوارگان وپناهندگان وبازگذاردن مرزهای ایران برای عملیات کمکی بین‌المللی بعمل‌میاید، نقش بسزائی را در کاهش ستمدیدگی کردها ایفاء میکند.

ماموریت کارمندان دولت در خارج سال بسال قابل تمدید است

ماموریت کارمندان رسمی دولت که از طریق وزارت‌امور خارجه به نمایندگی های شاهنشاهی خارج از کشور اعزام شده‌اند ، سال بسال قابل تمدید است و وزارت‌امور خارجه هزینه و فوق‌العاده ماموریت این قبیل ماموران را پرداخت میکند .

بموجب تصویب‌نامه هیات وزیران ، ماموریت مستخدمین رسمی مشمول قانون استخدام کشوری که به لحاظ داشتن تخصص ، جهت خدمت در نمایندگی‌های شاهنشاهی‌خارج از کشور به وزارت امور خارجه اعزام شده‌اند به شرط موافقت این وزارتخانه یا موسسه دولتی‌مطبوع‌خود، با حفظ پست سازمانی ـ ماموریت آنها برای یکسال دیگر تمدید میشود .

حقوق و مزایای مستمر یا فوق‌العاده‌شغلی‌اینگونه‌ماموران از اعتبار موسسه متبوع آنها و فوق‌العاده ها و هزینه های موضوع‌قانون‌استخدام‌کشوری، از اعتبارات وزارت امور خارجه پرداخت خواهد شد .

دکتر قریب درگذشت

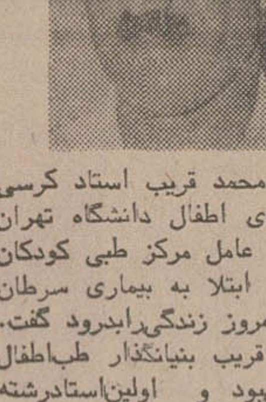

دکتر محمد قریب استاد کرسی بیماریهای اطفال دانشگاه تهران و مدیر عامل مرکز طبی کودکان بواسطه ابتلا به بیماری سرطان صبح امروز زندگی‌رابدرود گفت.

دکتر قریب بنیانگذار طب‌اطفال درایران‌بود و اولین‌استادرشته بیماریهای اطفال بشمار میرفت . دکتر قریب بهنگام مرگ ۶۵ سال داشت . وی ۲ هفته‌قبل تحت‌عمل جراحی قرار گرفته بود .

دکتر قریب جزو اولین دسته دانشجویانی بود که در زمان اعلیحضرت رضاشاه کبیر برای تحصیل به اروپا اعزام شدند .

اطلاعات درگذشت‌استاد ارجمند و فاضل دکتر محمدقریب‌را بعموم بازماندگان‌آن مرحوم‌ودانشگاهیان تسلیت میدهند .

دهها هزار نفر برای عزاداری به مشهد وقم رفتند

بمناسبت ایام‌سوگواری‌حضرت حسین بن‌علی علیه‌السلام از روز ۲۵ دیماه تا بعد از ظهر امروز ۱۵ هزار نفر مسافر بوسیله‌قطار های عادی و سریع‌السیرراه آهن تهران ـ مشهد به منظور زیارت رهسپار مشهد شده‌اند .

سخنگوی راه‌آهن دولتی ایران امروز گفت: همانطور که قبلا اطلاع دادیم، بعلت نوسازی خط آهن تهران ـ مشهد به منظور بکار انداختن «توربوترن» در نوروز امسال، راه آهن تااواسط اسفند ماه هر روز فقط دو قطار عادی و سریع‌السیر به مشهد می فرستد .

در چند روز اخیر به علت‌فرا رسیدن ایام سوگواری محرم ، هزاران نفر از اهالی تهران برای عزیمت به مشهد به راه آهن مراجعه کرده‌اند و روزانه ۲ هزار مسافر با دو قطار عادی و سریع‌السیر رهسپار این شهر شده‌اند.

راه‌آهن با توجه به کثرت مسافران این خط، یك قطارفوق‌العاده نیز ساعت ۵ بعداز ظهر امروز به مشهد اعزام خواهدکرد.

این قطار روز جمعه از مشهد به تهران باز خواهد گشت . مجموع مسافرانی که از روز ۲۵ بهمن تا امروز بوسیله قطارهای عادی و سریع‌السیر و یك قطار فوق‌العاده رهسپار مشهد شده‌اند، بالغ بر ۱۵ هزار نفر است که باید پس از پایان ایام سوگواری بتدریج و با دو قطار عادی‌وسریع السیر که همه روزه ازمشهد به تهران بازمیگردد ، به تهران مراجعت کنند .

زائرانی که به مشهد رفته‌اند، چنانچه بخواهند زودتر به تهران بازگردند، بایداز اتوبوس‌استفاده کنند.

عزیمت به قم

گزارش خبرنگاران ما حاکی است ، علاوه بر دهها هزارنفری که تا کنون بوسیله راه آهن‌و اتوبوس وباوسائط نقلیه شخصی برای شرکت‌درمراسم سوگواری حضرت سیدالشهداء به مشهد رفته‌اند، گروه کثیری نیز بطور انفرادی و یا همراه با دسته‌های عزاداری به قم عزیمت کرده‌اند، بطوریکه هم اکنون‌چهره این دو شهر مذهبی تغییر کرده است .

فوتبالیستهای پرسپولیس قرارداد تازه‌ای امضاء کردند

دیشب ۱۱ فوتبالیست تیم پرسپولیس با باشگاه خود قرارداد امضاء کردندباشگاه‌پرسپولیس یک‌آئین‌نامه تازه تدوین کرده و برطبق این آئین‌نامه فوتبالیست های پرسپولیس از حقوق و مزایای قابل توجهی‌برخوردار خواهند شد .

فوتبالیستهای پرسپولیس به چهار گروه تقسیم شده‌اند ، گروه اول هرسال ۱۵۶۰۰ تومان ، گروه دوم ۱۴۴۰۰ تومان ، گروه سوم ۱۲۴۸۰ تومان و گروه چهارم ۷۸۰۰ تومان بعنوان هزینه ایاب و ذهاب و مخارج دیگر دریافت میدارند .

دیشب هریک از بازیکنان حاضر در تمرین مبلغ ده هزار تومان بعنوان علی‌الحساب دریافت داشتند . گروهی که قرارداد های تازه امضاء کردند عبارتند از : بهرام مودت ، رضا وطنخواه ، اللهوردی ، معینی ، پروین ، سلیمانی ، خلعتبری ، دستجردی ، خوردبین، حاج رحیمی پور و قرمخانلو .

ضمنا پرسپولیس در هردیدار که تیمش پیروز شود بهرکدام از فوتبالیستها ۵۰۰ تومان میدهد .

برنامه‌های خدمات درمانی درسمینار شیراز بررسی میشود

باهمکاری وزارت علوم و آموزش عالی و وزارت بهداری سمیناری در بهمن ماه امسال برای طرح ریزی‌و تهیه برنامه های خدمات درمانی و بهداشتی در شیراز برگزار خواهد شد.

این اجتماع در اجرای مفاد قطعنامه‌هفتمین کنفرانس ارزشیابی انقلاب آموزشی و بحث و اتخاذ تصمیم پیرامون توسعه شبکه درمانی کشور و ایجاد گروه‌های پزشکی است.

در این سمینار که از روز ۲۳ بهمن ماه بمدت سه روز در هتل داریوش تخت جمشید ادامه خواهد داشت‌درباره تامین‌نیروی انسانی مورد نیاز امور پزشکی وبهداشتی کشورمذاکراتی انجام میگیردو تدابیر لازم در خصوص برنامه ریزی آموزش پزشکی‌و بهداشتی اتخاذ می شود.

برای شرکت در این سمینار از سوی وزارت علوم و آموزش عالی ووزارت بهداری نمایندگان کلیه دانشکده‌های پزشکی وبخش های خدمات درمانی وزارت رفاه اجتماعی ، سازمان شاهنشاهی خدمات اجتماعی ، جمعیت شیر و خورشید سرخ‌ایران و موسسات درمانی کشور و سازمان برنامه وبودجه‌و امورادارای‌و استخدامی کشور دعوت شده‌اند.

همچنین دراین مجتمع‌مشورتی هیئتی‌ازکارشناسان بهداشت‌جهانی بریاست آقای دکتر عبدالحسین طبا و چند تن از متخصصان‌علوم پزشکی کشور های مختلف دنیا شرکت میکنند.

فلسطینی ها پادگان ارتش لبنان را به موشك بستند

بیروت ـ خبرگزاری فرانسه ـ روزنامه‌های النهار و المحرر امروز نوشتند که دیروز پنج موشک به قرارگاه ارتش لبنان در صور شلیك شده است .

النهار نوشته است که این موشکها ازاردوگاه فلسطینی‌ها در «برج‌الشمالی» بسوی‌پادگان ارتش لبنان پرتاب شد ولی خسارت زیادی‌ببار نیاورده‌است.

المحرر در این زمینه نوشته است که پس ازشلیک موشکها مردان مسلح شش سرباز لبنانی را ربوده و با خود برده‌اند.

روزنامه الشرق در این باره نوشته است که بدنبال حادثه دیروز رشیدالصلح نخست وزیر لبنان دیشب با یاسرعرفات ملاقات کرد و مدتی با وی در باره چگونگی‌این‌ماجرا بگفتگو پرداخت .

پس از پایان این مذاکرات به دستور عرفات‌شش‌سرباز لبنانی آزاد شدند .

واکسن جدید برای سینه پهلو

کلمبوس ـ اوهایو ـ آسوشیتدپرس ـ دو تن از پژوهشگران دانشگاه ایالتی «اوهایو» اعلام کردندنیرومند ترین واکسن برای ایجاد مصونیت در بدن علیه عارضه «سینه‌پهلو» را کشف کردند.

خانم دکتر «نورمان لی سومرسون» و «وین‌سنت‌وی هایمرین» گفتند واکسن جدید در لابراتوار بیمارستان کودکان کلمبوس‌تهیه وتکمیل شده و جهت پژوهش های مربوط در این زمینه ۴۴۰ هزار دلاربودجه درنظرگرفته شده بود.سینه‌پهلو درموارد خیلی نادرمنجر به مرگ‌بیمار می‌شود .

خبرهای کوتاه

هزار ویکصدمین سالگرد تولد محمد فارابی

شورای عالی فرهنگ و هنر به مناسبت هزارو یکصدمین سال ولادت ابونصر محمد فارابی فیلسوف و دانشمندو موسیقی‌دان بزرگ ایرانی با همکاری دانشگاههای کشور و محققان ایران و جهان مجالسی برای بحث درباره آثار و افکار و خدمات این فیلسوف شهیربرگزار خواهد کرد .

جلسه بزرگداشت ابونصر فارابی در روز ۱۰ بهمن به وسیله شورای عالی فرهنگ و هنر افتتاح‌میشود و مجالس علمی دانشگاههای تهران ، ملی ، فردوسی (مشهد) جندی‌شاپور (اهواز)آریامهر، پهلوی (شیراز) اصفهان آذرآبادگان (تبریز) به ترتیب در روز های ۱۵ و ۱۸ و ۲۰ و ۲۵ و ۳۰ بهمن و ۵و۱۰ و ۱۵ اسفند ماه برگزارخواهد شد .

بزرگداشت دانشگاه از نسیم شمال

شعر و شخصیت ادبی سید اشرف‌الدین حسینی گیلانی (نسیم شمال) شاعر طنزپرداز و معروف صدر مشروطیت و مدیر روزنامه نسیم شمال در جلسه‌ای که دیروز دانشگاه تهران در کتابخانه مرکزی دانشگاه برگزار کرد تجلیل شد .

در این مراسم که جمع کثیری ازعلاقمندان به‌ادبیات معاصر و استادان و دانشجویان شرکت داشتند استاد حبیب یغمائی ، دکتر باستانی پاریزی ، اسماعیل رضوانی و دکتر عبدالحسین زرین‌کوب درباره شیوه های گیلانی (نسیم شمال) شاعر سخنور و طرز تفکر این شاعر وروزنامه‌نگار مشهور مطالبی ایراد کردند .

کاهش عرضه گوشت تازه در تهران

کند شدن آهنگ عرضه گوسفندبه بازار مصرف‌تهران که ناشی از ریزش برف سنگین در مناطق مختلف کشور است ، سبب کاهش کشتار گوسفند و در نتیجه کمیابی گوشت تازه در قصابیها شده است . ان عده از دامداران هم که‌به‌تهران گوسفند می‌آورند برقیمت دامهای خود افزوده‌اند . گرچه سازمان گوشت به مقدار کافی گوشت سرد رومانی تحویل قصابیها می‌دهد ، معهذا مردم ترجیح میدهند از گوشت گاوو مرغ استفاده کنند و همین تمایل که موجب‌افزایش تقاضابرای گوشت گاو و مرغ شده ، وضع بازاراین دو نوع‌گوشت را نیز برهم زده است.

معاملات بورس در دیماه

معاملات‌دیماه بورس اوراق بهادارتهران از مرز ۲میلیارد و ۶۸ میلیون ریال گذشت .

در ماه گذشته بیش از ۲ر۵ میلیارد‌ریال‌سهام کارخانجات، ۵۱۷ میلیون ریال اوراق‌قرضه دولتی و متجاوز ۳۶ر۸میلیون ریال اوراق قرضه عباس آباد در بورس معامله شد . بیش از ۲ میلیارد و ۳۷ میلیون ریال از معاملات دیماه بورس تهران ، در آخرین روزدیماه یعنی دیروز صورت گرفته است .

انتصابات

امروز این انتصابات در وزارت مسکن و شهرسازی صورت گرفت : علی سمنانی بسمت رئیس اداره رسیدگی در اداره کل امور مالی ، حسنعلی مقدادی اصفهانی بسمت رئیس اداره دریافت‌و پرداخت در اداره کل‌امور مالی ، هوشنگ اسکندری بسمت معاون اداره خدمات و علی آدابی بسمت کار کارشناسان امور اداری .

بازگشت

دکتر محمد یگانه رئیس کل بانک مرکزی ایران که برای شرکت در اجلاسیه صندوق بین‌المللی پول به آمریکا رفته‌بود دیشب‌بتهران بازگشت.

اقامتگاه جوانان درشیراز بنامیشود

بین وزارت اطلاعات و جهانگردی‌و پیمانکارقرارداد احداث اقامتگاه جوانان در شیراز که بمبلغ سی میلیون ریال به امضاء رسیده است عملیات اجرائی آن آغاز گردید. این‌اقامتگاه درزمینی بمساحت ده هزار مترمربع با سطح کل زیربنای ۳۸۰۰ متر شامل ۱۹۰ اتاق ، رستوران، قسمتهای اداری، پارکینگ، زمین‌های ورزشی و استخر بنا خواهد شد.

اقامتگاه مزبور گنجایش پذیرائی از ۳۰۰ تن را خواهد داشت و در ایام نوروز آمادگی پذیرائی از ۱۸۰ تن را دارا خواهد بود .

ملاقات باوزیر بهداری

حفیظ کرامان سفیر جدید جمهوری الجزایر قبل از ظهر امروز دروزارت‌بهداری حضور یافت و با پروفسور انوشیروان پویان وزیر بهداری ملاقات کرد . در این ملاقات پیرامون توسعه وهمکاری های بهداشتی دو کشور مذاکراتی انجام‌شد.

اهداءکتاب به‌دانشگاه

بامداد امروز سفیر المان در دربار شاهنشاهی در دیدار خود با آقای هوشنگ نهاوندی رئیس دانشگاه تهران تعدادی کتاب ایران شناسی که در آلمان به چاپ رسیده به دانشگاه تهران اهداء کرد .

ترقی شمش طلا

شمش طلاامروز در بانک ملی کیلوئی۳۴۳۸ ریال‌ترقی کرد و به کیلوئی ۴۰۲هزار و ۷۹۵ ریال رسید . قیمت این فلز در بورس لندن هر اونس ۱۷۵ر۲۵ دلار بود.

امروز قیمت شمش طلادر بازار هرمثقال ۱۹۱ تومان، پهلوی ۳۵۲تومان، نیم‌پهلوی ۱۸۰ تومان و ربع پهلوی ۹۲ تومان اعلام شد . ولی بعلت تعطیل بازار بمناسبت ایام سوگواری ماه محرم ، معاملات عملا متوقف بود .

نرخ فروش ارزها

یک دلار آمریکا بازرگانی و غیربازرگانی ۶۷ر۷۵ ریال. یک لیره انگلیسی بازرگانی و غیر بازرگانی ۱۶۰ر۱۰ ریال . یک مارک آلمان‌غربی بازرگانی و غیر بازرگانی ۲۸ر۷۰ ریال . یک فرانک سوئیس بازرگانی و غیر بازرگانی ۲۶ر۷۵ ریال .یک فرانک فرانسه بازرگانی و غیر بازرگانی ۱۵ر۶۰ ریال . یکصد فرانک‌بلژیک بازرگانی ۱۹۷ر۸۰ ریال ، اسکناس ۱۸۹ر۵۰ ریال . یکصد لیر ایتالیا بازرگانی ۱۰ر۵۵ریال، اسکناس ۱۰ر۴۰ ریال . یکصدین ژاپن بازرگانی و غیر بازرگانی ۲۲ر۷۵ ریال . یک دلار کانادا بازرگانی و غیر بازرگانی ۶۸ر۵۵ ریال. یک دلار استرالیا بازرگانی‌و غیر بازرگانی ۹۰ر۶۵ ریال.

پیش بینی هوا

هوای سواحل دریای مازندران نیمه ابری در استان گیلان گاهی ابری، هوای نواحی غربی ایران و استانهای آذربایجان و دامنه های البرز نیمه ابری بتدریج ابری از اواخروقت با ریزش برف و باران ملایم و مه‌آلود

هوای تهران‌نواحی مرکزی ایران نیمه ابری ـ گرمترین‌روز را در۲۴ساعت گذشته چابهار با ۲۴ درجه بالای‌صفر و سردترین شب را همدان با ۱۸ درجه زیر صفر داشته‌اند .

حداکثردرجه حرارت‌تهران ۵درجه بالای صفر وحداقل آن ۴ درجه زیر صفر گزارش شده است .

انبارهای محتکرین پیاز کشف شد

با کشف انبارهای مملو ازپیاز در «ایلخچی» و «خسروشاه» آذربایجان مسجل شد که‌کمبود وگرانی کنونی پیاز و سیب‌زمینی تا حد زیادی معلول فعالیت محتکرین است . میزان پیازانبار شده تنها در منطقه ایلخچی‌سی هزار تن است و بواسطه انبوهی این کالا، مقادیر زیادی از آن در هوای آزاد نگهداری میشود.

تولید کنندگان این پیاز ها صریحا گفته‌اند محصول آنهارا مدتی قبل میدانداران تهران خریده‌اند، اما تا کنون برای حملشان‌به‌تهران اقدامی‌نکرده‌اند. این وضع ثابت می کند که خریداران تهرانی‌عمدا زمینه‌عرضه پیاز را کم کرده‌اندتا بعداًبتوانند کالای خود را گران بفروشند .

قیمت پیاز اکنون در مغازه های تبریز (نزدیکترین محل شهربه انبار پیازهای احتکار شده) ۴۰ تا ۵۰ ریال است.

وضع در بازار

عرضه سیب زمینی و پیاز در روزهای اخیر بواسطه افزایش قیمت آن ها بهتر شده ، اماهنوز هم تکافوی تقاضا را نمی کند . در این میان وضع عرضه سیب زمینی بهتر است، زیرا هر روز مقادیر زیادی از این ماده غذائی ازدماوند، فیروز کوه ، فریدن ، شاهرود و زنجان به تهران می رسد .

پیش‌بینی میشود با رسیدن‌پیاز و سیب‌زمینی خریداری شده از ترکیه و پاکستان، بازار این‌دو ماده غذائی ساکت شود .

اختصاصی اطلاعات

جنگ پنجم خاورمیانه در جبهه‌شمال وعلیه‌سوریه‌و فلسطین آغاز خواهد شد

از تمام‌شیفتگان‌دموکراسی‌میپرسم که ملت فلسطین تا چه وقت این مرارت‌ها را تحمل کند؟

عده ما اندك است و تنهاایستاده‌ایم،ولی ما قهرمانیم

من همواره‌باعلاقه خاص بیانات‌اعلیحضرت شاهنشاه‌ایران‌راخوانده وشنیده‌ام

عرفات: اسرائیل برگ زیتون مرا با گلوله توپ هدف گرفت

«فریبرز عطاپور» فرستاده ویژه اطلاعات به بیروت، مصاحبه‌ای‌اختصاصی بایاسرعرفات رهبر فلسطینی ها انجام داد که‌دراین صفحه مطالعه‌می فرمائید . درمورد این مصاحبه ،گفتنی است که یاسر عرفات علیرغم گرفتاری و مسئولیت هـای فراوان ، زمانی دراز با فرستاده اطلاعات به‌گفتگو نشست و درپاسخ به‌سئوالات او، تمامی مسائل منطقه را تشریح کرد.

وقتی یاسرعرفات ، ویا چنانکه فلسطینی ها او را در میان خودشان‌مینامند،«ابوعمار» مرا در دفترش پذیرفت ،تقریبا نیمه‌شب بود. فشار و فوری بودن برنامه کارو ملاقات‌هایش را میشد بیدرنگ‌احساس کرد. وقتی که من رسیدم، اومشغول گفتگو با محمد حسنین هیکل «سردبیر سابق روزنامه‌الاهرام» بودو من هنوز حتی ازدر بیرون نرفته بودم‌که ،صف درازی از یارانش به داخل دفتر کاروی ریختند تا در جلسه‌ای کـه احتمالا تا اوایل صبح طـول‌می کشید ، در کنار او شرکت کنند.

با اینحال وقتی که صبح‌فرا رسد ، باید عرفات را یا در جنوب لبنان یافت که‌در آنجا اخیرا برشدت بمباران‌وعملیات نیرو های اسرائیلی به قدری افزوده شده‌که تقریبا به‌سطح یك‌جنگ تمام عیار رسیده‌است، ویا میتوان وی را سرگرم ملاقات وگفت‌و شنود بارهبران برجسته اعراب و فلسطینی ها مشاهده کرد.

از چشم های سرخ او می توان دریافت که این روز ها وقت چندانی برای خوابیدن ندارد ، معهذا ، ساعت کارهر اندازه دیرو فشار مشغله هر قدر سنگین باشد، باز هم در ذهن هیچیك از کسانی که با وی ملاقات میکنند ، تردیدی باقی نمیماند که عرفات مردی صاحب‌نیرو و طاقت باورنکردنی است، واز برکت‌آمیزه‌ای از جاذبه و شخصیت نیرومندبرای پیروان خود، سرمشق ایثار و فداکاری مطلق است .

دفتر کار اوممکن است در آپارتمان بلندی قرار داشته باشد. با اینحال در چنین ساختمانی هم شکل وظاهریك ستاد فرماندهی نظامی را در وسط میدان جنگ ، حفظ می کند. دفتر کارش باندازه چادر یك فرمانده ساده است، جنانچه او بعنوان یك مبارزراه آزادی ،طپانچه‌ای که‌درسازمان ملل راجع‌به آن سخن گفت، اکنون در مقابل او بر روی‌میز چای گرفته است. فنجان‌محقر که بر بروی میز به‌چشم‌می خورد، احتمالا ساعت هابهمان حال دست نخورده مانده است. برروی دیوار پوستری نصب شده که ساکنان اسرائیلی «مبتشنان» را در حالی که اجسادچندچریك‌مقتول‌فلسطینی بوسیله آنان از پنجره یك‌بنا به بیرون پرتاب میشود، نشان میدهد. بر پوستر دیگرتصویر استف کاپوچی که اکنون در زندان اسرائیلی ها بسر می برد، نقش بسته است .« پیر مردبزرك» لقب محبت آمیزی که فلسطینی ها به اوداده‌اند.

زبان انگلیسی را عالی‌تکلم میکند . امابخواهش من،جواب هایم رابه‌عربی داد.درصدایش، هنگامی که میکوشید تاآرمان های مردم فلسطین و هم‌مصائب وهم افتخاراتی راکه طی ۵۷ سال گذشته نصیب ملتش‌شده است ، بیان‌کند، هیجان وطنز هردو طنین داشتند.

ـ فکر میکنید کدام عوامل اصلی موجب شدند که شما فاتحانه به‌سازمان ملل متحد بروید ؟

عرفات : بدون هیچ‌تردید ، عامل اصلی عبارت از مسیر صحیحی بود که بوسیله نبرد انقلابی ما درطول دهسال‌گذشته، در جبهه های مختلف نظامی ، سیاسی‌و دیپلماتیك دنبال شده. مهمترین عنصر در سازمان و تشکل ملت ما ، فداکاریهائی بشمار میرفت که باید در مدت ۵۷ سال ، ازتاریخ صدوراعلامیه بالفور در ۱۹۱۷ تاکنون تحمل میشد . فداکاریهائی که ملت ما، در خلال‌آن مبارزات اولیه تحمل کرد، ودر جریان نبرد نظامی ده ساله‌ای که‌انقلاب ما آنرا به تازگی پشت‌سر گذاشته است ، به نقطه اوج خودرسید. ازمیان عوامل دیگر میتوانیم حمایتی را که دوستانمان‌درجهان‌غیرمتعهد ، در کشور های سوسیالیستی ، در ممالك اسلامی(بصورتی که در کنفرانس لاهور نشان داده شد)، ونیز در حمایتی که از ما در «موگادیشو » بوسیله کشورهای آفریقائی ابرازگردید(کما اینکه در کنفرانس کشورهای غیرمتعهد در الجزایر ،نیز به منصه ظهور رسید) ذکر کنم. تمام اینها عواملی بودند که به پیروزی ما در ۱۹۷۴ کمك‌کردند . با این حال، البته پای‌عامل‌مهم‌دیگری‌نیز در میان است‌واین عامل‌راپیروزی ملت عرب ما در جنك اکتبر۱۹۷۳ بوجود آورد.

سئوال ـولی آیا فکر می‌کنید که پیروزی های اعراب در جنك‌اکتبر، اگر باسیاست های قیمت گذاری نفت که بوسیله اوپك اعمال می‌شود همراه نبود ، میتوانستید در راه پیروزی تا این اندازه به پیش بروید ؟

عرفات: وقتی که من به جنك اکتبر اشاره کردم ،منظورم جنك در تمام جنبه‌های آن، یعنی‌نظامی، سیاسی، انسانی‌و اقتصادی بود، ونفت، دراین تصویر بعنوان یکی از حربه های اصلی در مبارزه ما وارد میشود. اسرائیل اکنون در جستجوی راه‌هائی است تامنابع تدارکات نفتی خودش را،چنانکه در اعلامیه راجع به تخلیه‌حوزه های نفت «ابوردیس » نشان داده شده ،تضمین کند. اما من امیدوارم‌که برادران و دوستان ما چیزی راکه اسرائیل درجستجوی آن است ،وفی‌نفسه ضربه‌ای‌است که اهمیتی بسیاراساسی دارد، از او دریغ کنند ودر اختیارش نگذارند «اشاره عرفات به‌نفت است».

ـبنظر شما اسرائیل طی‌سالی که در پیش‌است‌در برابرقدرت فزاینده سازمان آزادی بخش فلسطین چگونه واکنش نشان خواهد داد؟

عرفات : اسرائیل وامریکا ، نقشه مشترکی دارند که هدف از آن اختناق و در تنگنا گذاشتن ملت فلسطین وانقلاب‌فلسطین،و سازمان آزادی‌بخش‌فلسطین‌است. ولی درباره نظر خودم مطلبی که میتوانم بشما بگویم اینست که انقلاب فلسطین ، یکی‌از واقعیت های بنیادی این منطقه است و هیچکس نمی تواند آنرا نادیده بگیرد .

تدارك جنگی آمریکا علیه اعراب

ـشما بارها تکرار کرده‌اید که اسرائیل در تدارك پنجمین جنك خود با اعراب است. به عقیده شما، آیا چیزی وجود دارد که جلوی اسرائیل را بگیرد ،و حرکتش را بسوی جنك محدود کند؟

عرفات ـچنین چیزی وجودندارد هیچ‌چیز نمی‌تواند جلوی حرکت اسرائیل رابطرف جنك بگیرد ، چون اسرائیل تصور میکند که جنك، بخودی خودهمه چیزبرایش به ارمغان خواهدآورد. من فکر نمیکنم که‌این آرزو برآورده شود ، اما از طرف دیگر ، آمریکائیان مقادیر عظیمی‌اسلحه مدرن به اسرائیل داده‌اند واین چیزی است که اسرائیل رابیش از پیش در منطقه مابطرف روش های تجاوزکارانه می‌کشاند . در ۱۹۷۴، اسرائیل‌بالغ‌برپنج‌میلیارد دلار کمك های نظامی و اقتصادی از امریکا دریافت کردو تازه ، دراین رقم ، کمك های دیگری که‌وعده‌تحویل آنهاازطرف‌امریکا به اسرائیل در سال جاری‌شده، به حساب نیامده‌است .

طبق این وعده ها قراراست امسال سلاح های مافوق مدرن، هواپیماهای پیشرفته از قبیل‌اف‌ـ ۱۴ و اف ـ ۱۵ و انواع دیگر و تجهیزات‌مافوق‌مدرن الکترونیکی وحتی تجهیزات و سلاح های لیزر نیز به اسرائیل داده‌شود . من فکر میکنم که امریکا در نظر دارد ازاسرائیل به‌عنوان نوعی سرپل در خاورمیانه استفاده‌کند. چون‌این‌منطقه‌دارای ثروت‌سرشار نفتی است ، وامریکا و سایر کشور های امپریالیستی مدعی هستند که بزعم‌خودشان درمعرض تهدید به‌اصطلاح «بحران‌انرژی» قرار گرفته‌اند . دو ماه‌قبل،هندمی که اسرائیل‌نیرو هایش‌را درامتداد جبهه شمالی خاورمیانه بسیج کرد ، واحدهائی از ناوگان های جنگی انگلستان و امریکا نیـز بطرف خلیج فارس به حرکت درآمدند و در مدیترانه ودریای آدریاتیک نیز نقل و انتقالات مشابهی صورت گرفت .این‌وقایع به چه معنی است ؟ بدین معنی است که دسیسه‌ای در کاراست‌و امریکا و اسرائیل‌دارند نقشه‌هایشان را هماهنگ میکنند تا میهن عربی ما را که از نفت غنی است ، مورد حمله قرار دهند .

در صورتی که امریکامرتکب چنین عملی شودآیا به نظرشما اتحاد شوروی دست روی دست خواهدگذاشت ،ودخالتی نخواهد کرد ؟

عرفات : جواب این پرسش را سخنگویان رسمی اتحادشوروی ـخبرگزاری تاس ـ و روزنامه پراودا و ایزوستیا داده‌اند. آنها نوشته‌اند : امریکا نباید خیال کند که تنها قدرت جهان است و می‌تواند بهرکاری که مایل باشد ، دست بزند .تلقی ما از این‌هشدار جوابی است‌کمیکی‌از دوستانمان به امریکا داده است .

ـشما گفته‌اید که اسرائیل خود را برای جنگ آماده می کند . آیا هیچ نوع علایمی مشاهده کرده‌اید که حاکی‌از آمادگی اسرائیل برای صلح باشد ؟

عرفات ـ من هرگز به علاقه اسرائیل نسبت به صلحی که‌مدعی علاقمند بودن‌به‌آن‌است ،اطمینانی نداشته‌ام ، خصوصا با در نظر گرفتن این نکته‌که اسرائیل مدعی است که مرز های طبیعی‌اش ،از بغداد تا قاهره گستردگی دارد . اسرائیـل در جستجـوی یک صلح واقعی نیست بلکه تنها در پی‌آتش‌بس های تاکتیکی و موقتی است ،که ، به آن فرصت دهد تامهاجران‌بیشتری راجذب کند، و همچنین اسلحه و کمکهائی راکه برای برپاکردن جنگی دیگر نیاز دارد ، دریافت نماید. از ۱۴۹۸ تاکنون چهار جنگ درخاورمیانه درگیر شده ، وبعبارت دیگر هر شش سال ونیم یکبار این منطقه جنگ تازه‌ای را آزموده است . از اینهاکه اشاره کردم چه میتوان دریافت؟ تنهـا مفهومی که میتواند داشته باشد، این است که صهیـونیستها و امپریالیستها برنامه مداومی برای تجاوز دارند .

ـ به‌این حساب‌آیا احساس میکنید که نخل صلحی که شما باخود به «منهـاتان» (جـای سازمان ملل) بردید،برای‌همیشه ازطرف اسرائیل رد شده است ویا تصورمیکنیدعواملی‌وجود دارد که هنوز هم‌میتواند رفتار استفاده قرار دهند.سیاست‌امریکا واسرائیل معطوف است به فراهم آوردن موجبات حصول توافق های ناقص ، و کنار آمدن های دوجانبه‌ای که تدریجا در مدتی طولانی جامه عمل بپوشند».

کنفرانس ژنو صرفا استتاری برای پنهان کردن چنین سیاستی است .

باجنك فرساینده چه می کنید

ـ اگراز دیپلماسی خصوصی و ازکنفرانس ژنو کاری ساخته نباشد، چه راه حل دیگری‌برای مذاکره کردن یا حل و فصل مسائل خاورمیانه وجود دارد؟

عرفات : این را من نگفته‌ام‌که سیاست آنها مطوف به تحصیل توافق‌های دوجانبه و کنارآمدن های قدم به قدم است . این‌حرفی است که خود دکتر کیسینجر بر زبان جاری‌کرده است و این‌فورد بود که گفت تنها از راه حل و فصل قدم به قدم و دوجانبه ، واز طرق‌رسیدن بمتوافق‌های‌محدود، میتوان قدم برداشت. بنابراین ، در برابر چنین سیاستی ، برای ما تنها یک روش قابل انتخاب باقی میماند و آن اتحاد بیشتر، همبستگی بیشتر ، بذل فعالیتهای بیشتر سیاسی‌ونظامی ودیپلماتیکی و همکاریهای‌بیشتر درتمام‌زمینه‌ها میان ملتهای فلسطین و عرب و آفریقائی و آسیائی و همکـاری وسیعتر در تمام زمینه‌ها باملتهای اسلامی ممالک غیرمتعهد و بـا کشورهای دوست سوسیالیستی و حتی با آن دسته از کشورهای

بقیه در صفحه ۶

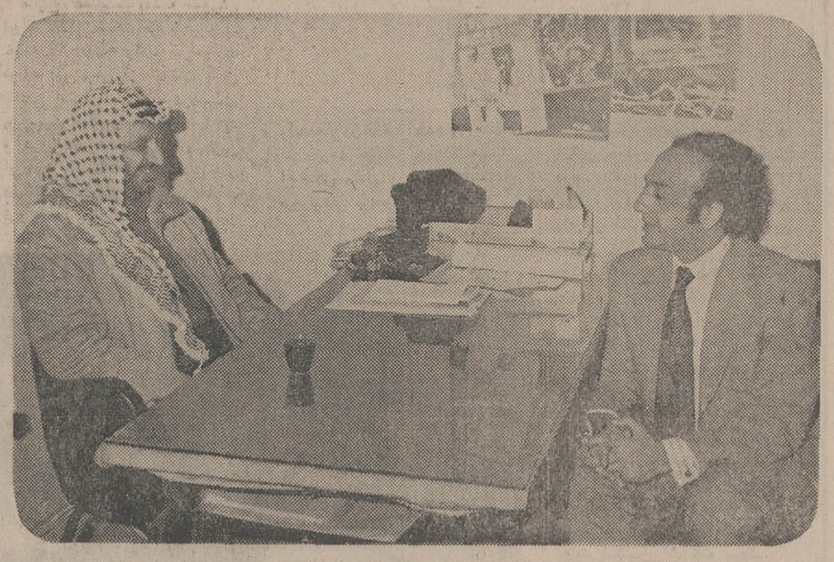

فریبرز عطاپور در دفتر یاسرعرفات : فنجان چای عرفات گاه ممکن است ۳ ساعت دست نخورده روی میز باقی‌بماند

صاحبان ضایع وبازرگانان کشور
الاخاء
تنها مجلهٔ عربی زبان ایران ازگروه نشریات مؤسسهٔ اطلاعات باداشتن نمایندگی در ۱۹ کشور عربی، روزهای شنبه منتشر میشود

فقط یك حساب کافیست
تا بلافاصله در ۱۴۰۰ شعبهٔ بانك ملّی ایران صاحب حساب شوید
حساب پس انداز در گردش
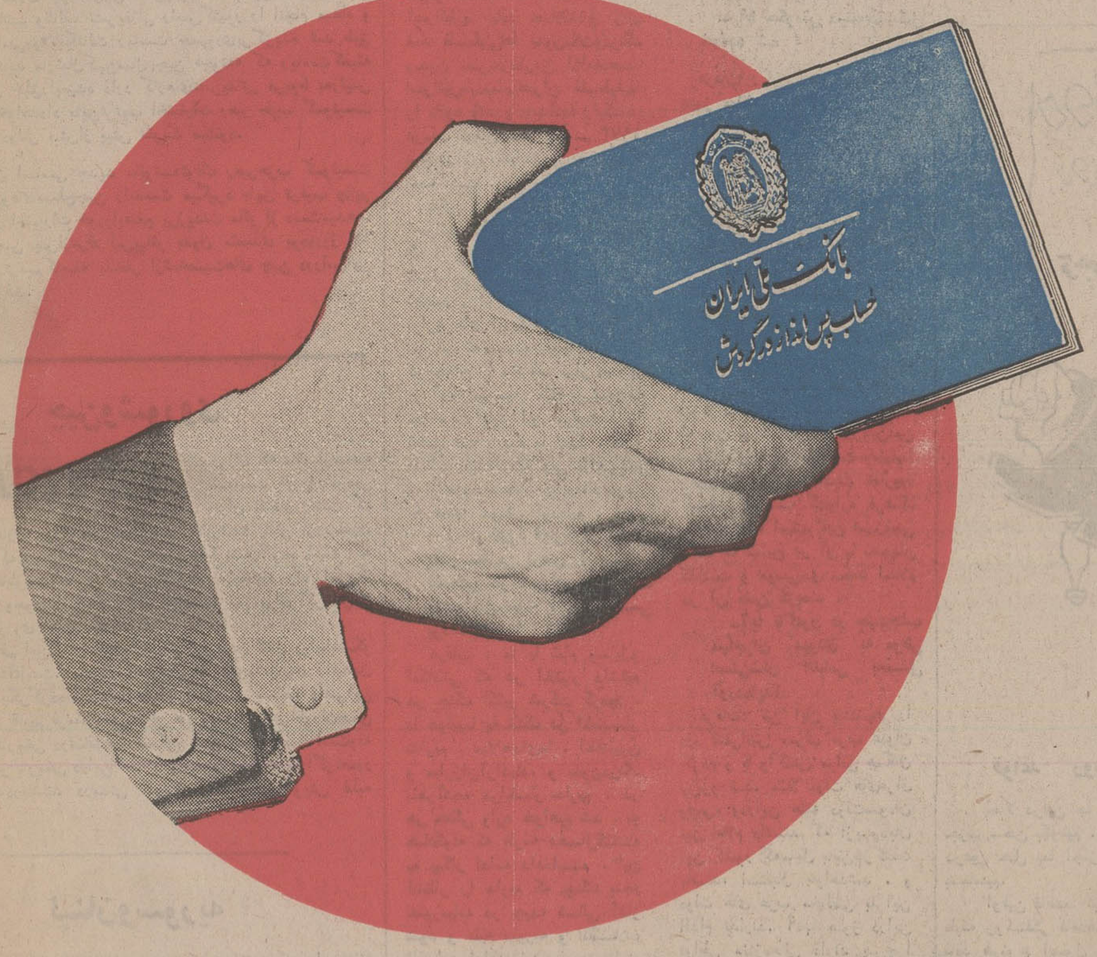

با افتتاح حساب پس انداز در گردش بانك ملّی ایران
پول شما گم نمیشود ، بهره میگیرد و در کلیه شعب بانك ملی ایران در سراسر کشور در اختیار شماست

استخدام ستوانیاری خلبان در هواپیمائی نیروی زمینی شاهنشاهی

هواپیمائی نیروی‌زمینی شاهنشاهی امکانات تحصیلی شما رابابهترین وجهی فراهم نموده واز هم‌اکنون شما رابا داشتن مدارك تحصیلی زیر استخدام مینماید. استخدامیان واجد شرایط پس از طی دوره‌های تخصصی وکارآموزی درایران برای دوره‌های تکمیلی خلبانی بکشور آمریکا اعزام میگردند.

الف : شرایط عمومی

۱ـ تابعیت ایران
۲ـ متدین بودن به‌یکی از ادیان «اسلام ، مسیحی، کلیمی، زرتشتی».
۳ـ دارابودن گواهینامه ششم متوسطه ، ریاضی، طبیعی، ادبی، فنی «برق‌ومکانیك» .
۴ـ سن داوطلبین از ۱۷ تا ۲۴ سال و برای اشخاصی که‌برك خاتمه سربازی دارند حداکثر سن تا ۲۵ سال.
۵ـ نداشتن پیشینه بد.
۶ـ داشتن صحت مزاج وتناسب اندام طبق گواهی بهداری نیروی‌زمینی شاهنشاهی .
۷ـ سپردن تعهد خدمت در ارتش شاهنشاهی.
۸ـ قد داوطلبین از ۱۶۰ سانتیمتر به‌بالا.
۹ـ نداشتن عیال تحت‌تکفل ...

ب: مدت تحصیل در آموزشگاه های‌ستوانیاری خلبانی دوسال و بطور شبانه روزی بوده‌و کلیه مخارج هنرجویان بعهده ارتش شاهنشاهی خواهد بود هنرجویان بمحض ورود به آموزشگاه ،وپس از شروع اولین پرواز ماهیانه مبلغ ۱۰۲۵۰ ریال و پس‌از نیل‌بدرجه ستوانیار سومی خلبان مبلغ ۲۹۷۷۰ ریال‌که بمرورافزایش خواهد یافت دریافت خواهندداشت‌ترفیع واضافه‌حقوق‌ومزایای بعدی‌برابر مقررات قانون استخدام نیروهای مسلح شاهنشاهی خواهدبود.ضمنا درصورت خدمت درخارج ازمرکز ماهیانه مبلغ ۳۸۴۰۰ ریال دریافت خواهندداشت.

ج: فارغ‌التحصیلان از مزایای بسیاری از نظیر پس‌انداز مسکن، تامین آینده بانك سپه که برای دوران خدمت ۳۰ساله باتوجه به مبلغ پس‌انداز و مبلغ معادل آن‌که بلاعوض ازبودجه وزارت جنك اضافه میشود وبهره‌مربوطه . وام مسکن بانك‌سپه با استفاده ازخانه‌های سازمانی باتوجه به برنامه افزایش سالیانه خانه سازی‌که برای‌پرسنل هرسازمان عمومیت خواهد داشت. درمان رایگان خودوخانواده تحت‌تکفل وخرید از فروشگاه های ارتش باتخفیف قابل ملاحظه وغیره بهره‌مند میشوند داوطلبین برای ثبت‌نام وکسب اطلاعات بیشتر میتوانند همه روزه‌باستثنای‌پنجشنبه وجمعه‌وایام تعطیل ازساعت ۷ الی ۱۴ درتهران به‌پادگان باغشاه خیابان‌کاشان دایره‌استخدام وروان‌سنجی هوانیروز و در شهرستان ها به آکیپ های استخدامی در دژبانی وشهرستانهائی که دژبانی ندارند بژاندارمری محل مراجعه نمایند.

هواپیمائی نیروی زمینی شاهنشاهی

از عصر شنبه ۵ بهمن در گروه ممتاز سینمائی پایتخت
آرمان

شب پره

اطلاعات
سال چهل و سوم
بنیانگذار : عباس مسعودی
صاحب امتیاز و مدیر : فرهاد مسعودی
سردبیر : احمد شهیدی
محل اداره : خیابان خیام . ساختمان اطلاعات. تهران
تلفن : ۳۱۱۰۷۱ تا ۳۱۱۰۷۹
تلکس : ۲۳۳۶ ـ تلگرافی : اطلاعات ـ تهران

خداحافظی بامید به‌دیدار

مذاکرات وزرای خارجه ایران‌وعراق که از روز پنجشنبه دراستانبول آغازشده بود ،برای مدتی‌معوق‌ماند تادر فرصت دیگری‌ـوشاید درجای دیگر ـ ادامه پیداکند.

قطع‌مذاکرات‌سیاسی، عموما ازشکست مذاکرات حکایت‌میکند وشاید‌به‌اعتبار همین سابقه‌است که بعضی ازمفسران خارجی، بازگشت وزرای‌خارجه ایران‌وعراق‌و معوق‌ماندن گفت‌وگوهای دوروزه‌را به‌شکست کنفرانس استانبول تعبیر کرده‌اند. حال آنکه ناظران آگاه، بعداز مذاکرات اخیر، نسبت به‌امکان حصول توافق‌نظربین تهران وبغداد امیدواری بیشتری‌اظهار میکنندو سخنان‌آقای خلعتبری وزیرخارجه ایران‌تاییدی‌است براین‌خوشبینی.

آقای خلعتبری درباره‌مذاکرات استانبول میگوید:« مذاکرات مجموعا درمسیر موفقیت‌بود». این‌جمله برای کسانی‌که بازبان‌دیپلماسی آشنایند، اظهارنظر امیدبخش ورضایت‌آمیزی است. تصور اینکه یك اختلاف‌عمیق چندین‌ساله‌راطی چند جلسه‌گفت‌وگوو برگزاری یك‌مجلس «آشتی‌کنان» بتوان‌فیصله‌داد، واقع‌بینانه‌نیست. حتی میتوان‌بامروری در تاریخ‌روابط‌بین‌الملل اطمینان‌حاصل‌کردکه درهر مورد، اختلافات ریشه‌دارسیاسی وارضی باشیوه «آشتی‌دادن ودرز گرفتن قضایا»رفع‌و رجوع شده، این‌تفاهم‌ظاهری‌دوامی نکرده‌وپس‌از چندی آتش‌گداخته‌تر وسوزانتر سراز زیر خاکستر‌به‌درآورده است.

ایران در موضوع اختلافات خودباعراق خواستار چنین‌راه حلی نیست.به‌همین جهت‌نیز درحالی‌که‌مساعی کشورهای دوست‌وابرازعلاقه آنهارا نسبت‌به‌عادی‌شدن مناسبات باعراق پیوسته‌ارج‌نهاده و مغتنم دانسته، درنهایت‌امر ترجیح‌داده‌است مشکلات موجود درروابط‌دوکشور ازطریق مذاکرات مستقیم بررسی‌شود. چراکه موارد اختلاف‌و سوابق ولواحق‌امر مشخص‌استو باقی‌میماند طرزتلقی طرفین نسبت به‌این مسائل‌و میزان‌علاقه‌وطبعا حسن‌نیت‌آنهادرحل وفصل اختلافات.

ایران متوقع‌است دولت‌عراق دریابدکه‌کلمات وعبارات یك‌قرارداد منسوخه استعماری نمیتواند بعنوان‌تنها حجت‌وبرهان قابل قبول در مذاکرات وتماسهای مصالحه‌جویانه دوکشور عنوان شود. عراق باید قبول‌کندقراردادی که‌انگلیسهادرروزقدرت‌وتسلطشان برسرنوشت‌سیاسی این‌منطقه دیکته‌کرده‌اندو درتنفیذآن جزمنافع استعماری خودشان به چیزدیگری توجه‌نداشته‌اند، ازنظر شرعی، ازنظر عرفی، ازنظر حقوقی، ازنظرعاطفی واخلاقی درشرایط امروزجهان‌سند مرده‌بی‌ارزشی بیشتر نیست. دولت‌عراق‌بایدبپذیردکه‌نه انگلیس‌آن انگلیس است، نه‌عراق آن‌عراق ،نه‌ایران آن‌ایران ونه‌دنیا آن‌دنیا. پس‌قرارداد هایی میتواند دوستی‌و مودت وهمکاری وهمزیستی دوکشوررا تضمین کندکه منطبق باروح زمان‌و اصول مورد قبول همگان‌وناظر برحقوق وحدود مشروع‌و معقول دوکشور باشد.

بهرتقدیر، باآنکه اختلافات ایران‌وعراق تازگی‌ندارد ،میتوان احساس‌کردکه شرایط تازه‌تری برای‌تماسهاو گفت‌وگوهای دوکشور فراهم‌شده است‌واگرکسی‌نسبت به‌آینده تماسها ومآلامناسبات ایران وعراق دراین شرایط اظهار امیدواری‌کند، درخوشبینی مبالغه نکرده است.

حزب برتر از دولت

قانون اساسی جدید جمهوری خلق چین‌که روز ۱۷ ژانویه به تصویب کنگره‌ملی خلق «پارلمان» رسیدبه‌باقیمانده اختیارات دولت دربرابر حزب‌کمونیست ورهبرآن پایان داد.

درتاریخ‌معاصر چین پست‌ریاست جمهوری که‌اکنون لغوشده دوبار بعنوان‌وسیله‌ای برای ارضای‌جاه‌طلبی های‌شخصی علیه‌پرزیدنت مائوتسه‌تونك مورد استفاده‌قرارگرفته‌است .

نخستین‌بار هنگامی‌بود که‌مائوتسه‌تونك پس‌از برخوردبه‌مشکلاتی درراه اجرای برنامه «جهش بزرك‌بجلو» باآن روبروشدو درسال۱۹۵۹ مقام ریاست جمهوری رابه‌لیوشائوچی واگذارکرد.

پس‌ازآن درسال ۱۹۷۰نیزمارشال لین‌پیائو درصدد برآمد باترتیب دادن‌توطئه‌ای بریاست جمهوری انتخاب شودولی دراین‌راه توفیقی‌بدست نیاورد.لیوشائوچی در دوران انقلاب فرهنگی، «خروشچف چین »لقب یافت و دراکتبر ۱۹۶۸ ازکاربرکنار گردید.

«لین‌پیائو» وزیردفاع چین‌که درجریان انقلاب فرهنگی بعنوان جانشین پرزیدنت مائوتسه‌تونك برای رهبری حزب انتخاب شد درماه سپتامبر۱۹۷۱ پس‌ازشکست توطئه‌کودتا دریك حادثه هوائی کشته شد.

در ماه‌های اوت‌و سپتامبر ۱۹۷۰در پلنوم‌کمیته مرکزی حزب کمونیست چین برخورد شدیدی بین‌لیوشائوچی ومائوتسه‌تونك روی داددراین هنگام بودکه رهبر حزب کمونیست چین بخطری‌که ازجانب رئیس جمهور متوجه او بودپی‌برد وسرانجام توانست باتهیه یك‌قانون اساسی جدید پست‌ریاست جمهوری را درچین ازبین ببرد.

پس‌از برکناری لیوشائوچی معاون‌ریاست جمهوری بدون‌آنکه اختیاراتی داشته‌باشد وظائف تشریفاتی رئیس‌کشور را انجام میداد و پس‌از آن«تونك .بی‌وو» بکفالت ریاست جمهوری‌برگزیده شد طبق قانون اساسی جدید مارشال‌کهن‌سال چین «چوته» که ریاست‌کمیته دائمی کنگره‌ملی خلق‌رابعهده دارد کارهای‌تشریفاتی مربوط به‌رئیس کشور را انجام خواهدداد باین‌ترتیب اختیارات رهبر حزب کمونیست در برابر دستگاه‌دولتی بیش‌از پیش تقویت میشود.

بموجب‌قانون اساسی جدید مائوتسه‌تونك رهبرحزب کمونیست فرماندهی کل‌نیروهای‌مسلح‌چین رابدست میگیرد باین ترتیب وزیر دفاع‌نیز قسمتی از اختیارات خودرابه‌نفع پرزیدنت مائو از دست‌میدهد.
وزارت‌دفاع‌چین پس‌ازمرك لین‌پیائو بدون متصدی بودوروز ۱۷ ژانویه درجریان ترمیم‌کابینه یك‌نفر ازشخصیت‌های چین درراس‌این وزارتخانه قرارگرفت.

چین‌وشوروی

LE FIGARO

روزی که مائو ازصحنه سیاست خارج شودمی توان انتظار داشت که تغییر روابط دوقدرت بزرك‌دنیای‌کمونیست آغازشود یکی ازدیپلمات های اروپای‌غربی که‌در هنك‌كنك‌بسر میبرد خاطرنشان‌کرده است که وقتی چینی‌ها بخاطرمصالحشان حاضر شوند روابط‌خود رابا امریکا عادی‌کنند دلیلی وجودنداردتانگذاردکه علاقه‌مشابهی برای گرم‌کردن مناسباتشان باشوروی نشان دهند.
معهذا علیرغم این‌اشارات‌احتمال دگرگون‌شدن‌کامل روابط‌مسکو وپکن‌نیزبسیار اندك‌است. ماهیت اختلافاتی‌که چین‌وشوروی راتبدیل به دشمنان یکدیگر کرده‌است‌تنها مسلکی نیست. مسابقه واقعی‌این دشمن به روزگار قدیم فرمانروایی تزار هادرروسیه وامپراطوران‌چینی میرسد چاشنی تاریخی درمناقشات مسکو پکن بسیار غلیظ است‌وبه مسبب دخالت عنصر تاریخی دراین اختلافات ساده‌لوحانه است اگرتصور شودکه‌دوطرف قادرباشند درمدتی کوتاه براختلافات خویش غلبه کنند.

لبنان‌وسوریه

The Daily Star

حملاتی که طی هفته های اخیربوسیله نیرو های اسرائیلی به‌جنوب لبنان صورت‌گرفته‌است بخوبی‌خودعریان کننده خصلت کوته‌نظری طراحان سیاست واستراتژی اسرائیل‌است. این حملات برخلاف عزیزترین آرزوهای رهبران اسرائیل‌ـ نه‌موجب‌سستی پیوند برادری لبنان‌وسوریه خواهدشدونه باعث خواهدگردید که‌در لبنان جنك‌داخلی برپاشود. حملات‌اخیر وجاری نیروهای اسرائیلی‌به جنوب لبنان می‌تواند به‌اثبات حقانیت عقیده‌ای‌کمك‌کندکه ازمدتها قبل مورد قبول دولت سوریه‌بوده استوبموجب آن‌برخلاف ادعای برخی از محافل‌دست راستی بیروت سرچشمه نیرومندی لبنان رانباید درضعف وناتوانی‌آن (یعنی نیازش به‌کمك دیگران مآلا ـبرخورداری دایمی‌اش از این کمك‌ها)جستجو کرد.

گزارش یدالله زندیه نماینده اطلاعات از لندن

ایرلند: بار دیگر فاجعه

کابوس اشتعال دوباره آتش درایرلندشمالی‌این‌بارنه‌تنها‌ایرلندیها را درهراس فرو برده است بلکه در سراسر انگلیس ، افکارعمومی بی‌تفاوت سالهای پیش، اینک‌بیش از ایرلندیها بانگرانی تمام در انتظار سرنوشت نهائی آتش‌بس شکننده بوده است . اطمینان نومیدانه مردم به آتش سوزان فاجعه ایرلند بحدی بوده‌است که حتی علیرغم تمدید سه باره آتش‌بس ، مردم مصیبت دیده ایرلندشمالی هنوز به‌سیمان‌گرفتن پنجره‌های مشبك خود ادامه‌می‌دهند . آتش‌بس اضطراری و ۱۲ روزه کریسمس متعاقب انفجارات پی‌درپی لندن و بیرمنگام اواین مه دارامخودرا پشت سرگذارد. یکی از خطرناکترین واقعیت‌های تلخ آتش‌بس این دوره ایستکه هدفها و خواسته‌های طرفین سه جانبه مخاصمه ایرلند، دولت انگلیس ، ارتش جمهوریخواه و بالاخره پروتستانهای ایرلندشمالی در هیچ نوع معادله و موازنه معقول سیاسی‌ونظامی نمی‌گنجد. نمیتوان حتی یکنوع تئوری مورد قبول این سه قطب مخالف طرح کرد که جریان فعالیت‌های سیاسی حاضر را در آن جهت پیشگوئی کرد .

ارتش جمهوریخواه ایرلند در ماههای اخیر علیرغم سرایت فعالیتهای تروریستی به سراسر انگلیس ، تاحدود قابل‌ملاحظه‌ای نیروهای خود را در مقابله با ارتش ۱۵ هزار نفری انگلیس‌در ایرلند شمالی ازدست داده‌بود.

تاریخ هفتصد ساله شورش ایرلند نشان میدهد که‌جمهوری ـ خواهان همیشه وتنها درلحظات نومیدی و ترس از شکست کامل نظامی است که به شهرهای پرجمعیت انگلیس پناهنده میشوند و دراین‌شهرها باحمایت‌مهاجرین ایرلندی به تشکیل واحدهای مستقل نه‌نفری برای عملیات تروریستی مبادرت میکنند که این واحدها برخلاف‌واحدهای مشابه در ایرلند هریک جداگانه از استقلال کامل و ابتکار عمل تروریستی برخوردار هستند.

حقایق آماری فاجعه ایرلند

سال	هزینه نظامی جنگ ایرلند	هزینه اقتصادی جنگ ایرلند
۱۹۶۹ـ۷۰	۲۴۰۰۰۰۰۰ ریال	۱۱۸۴۰۰۰۰۰۰ ریال
۱۹۷۰ـ۷۱	۱۰۴۰۰۰۰۰۰ ریال	۱۴۰۸۰۰۰۰۰۰ ریال
۱۹۷۱ـ۷۲	۳۲۸۸۰۰۰۰۰ ریال	۲۰۱۶۰۰۰۰۰۰ ریال
۱۹۷۲ـ۷۳	۴۶۴۰۰۰۰۰۰ ریال	۲۸۹۶۰۰۰۰۰۰ ریال
۱۹۷۳ـ۷۴	۵۲۸۰۰۰۰۰۰ ریال	۵۰۰۸۰۰۰۰۰۰ ریال

کل هزینه نظامی و اقتصادی جنگ ایرلند ۱۳،۸۶۰،۸۰۰،۰۰۰ ریال

ـ بطور متوسط ماهانه ۱۲۵۰ نفرایرلندی خانه های خود را بقصد مهاجرت به انگلیس ، استرالیا ،امریکا و کانادا ترک میکنند .

آمار تروریستی سال ۱۹۷۴ مربوط به شورش ایرلند .

انفجار	۳۷۵ بار
تیراندازی	۱۸۱۸ بار
سوء قصد	۱۱۹ بار
غارت بانك	۳۹۶ بار

آتش‌بس این‌دوره طبیعتا برای ارتش جمهوریخواه ایرلند بهترین فرصت گردهمائی‌و سازمان‌سازی دوباره بوده است . بنا بر مفاد پنهانی آتش‌بس ارتش ومامورین امنیتی انگلیس باید به آزادی رفت و آمد تروریست‌های‌شناخته شده در ایام آتش‌بس احترام بگذارد و علاوه براین برای هر هفته آتش‌بس باید حداقل سی نفر از یاران زندانی آنها را از زندانهای ایرلند آزاد سازند.

در این میان موقعیت سیاسی و نظامی دولت کارگری انگلیس بیش از همیشه در معرض خطر قرار دارد چرا که تروریست‌ها باابتکار عمل آتش‌بس در حقیقت تصمیم و قدم بعدی‌را یکجابگردن دولت انگلیس انداخته بودند.

تروریستهای ایرلند با ادامه آتش‌بس، علاوه برتقویت سازمان های‌نظامی وافزایش اندوخته‌های تسلیحاتی ، روزبروز از حمایت بیشتری از جانب افکار عمومی مردم انگلیس وکاتولیکهای‌ایرلند شمالی برخوردار شدند . افکار عمومی مردم انگلیس خواهان عقب‌نشینی نیروهای نظامی انگلیس از ایرلند شمالی است و این درست همان چیزی است که تروریست‌های‌ایرلند بابمب ومرگ به انگلیسی‌های کوچه و بازار آموخته‌اند. تروریست‌ها نیز تنها خواهان فراخوانی ارتش‌انگلیس از ایرلند هستند و در حال‌حاضر دستگاه رهبری سیاسی‌جمهوری‌ـ خواهان حتی اعلام کرده‌است که فقط تعیین تاریخ مشخصی برای عقب‌نشینی کافی است . و این بدین معنی است که تروریست‌ها حتی با خروج تدریجی ارتش انگلیس ازایرلند شمالی موافق هستند .

هدف نهائی‌ارتش جمهوریخواه در ادامه‌آتش‌بس فقط مجاب‌کردن افکار عمومی انگلیس در حقانیت معقول خواسته‌های سیاسی جمهوریخواهان بوده است . در حقیقت جمهوریخواهان بادردست گرفتن کارت آتش‌بس گناه‌هرگونه جنگ تازه‌ای‌را کاملا بدوش‌دولت انگلیس انداخته‌اند .

دورنمای اوضاع بسیارتاریک و مرموز است. هرنوع راه‌حل سیاسی حداقل با مخالفت یک دسته مواجه خواهد شد و در شرایطی که هرسه دسته‌انگلیس، جمهوریخواهان ، پروتستانها هریک سراپا غرق اسلحه‌هستند پیش‌بینی وضع احتمالی ایرلند در ماههای بحرانی آینده چندان کار دشواری نیست .

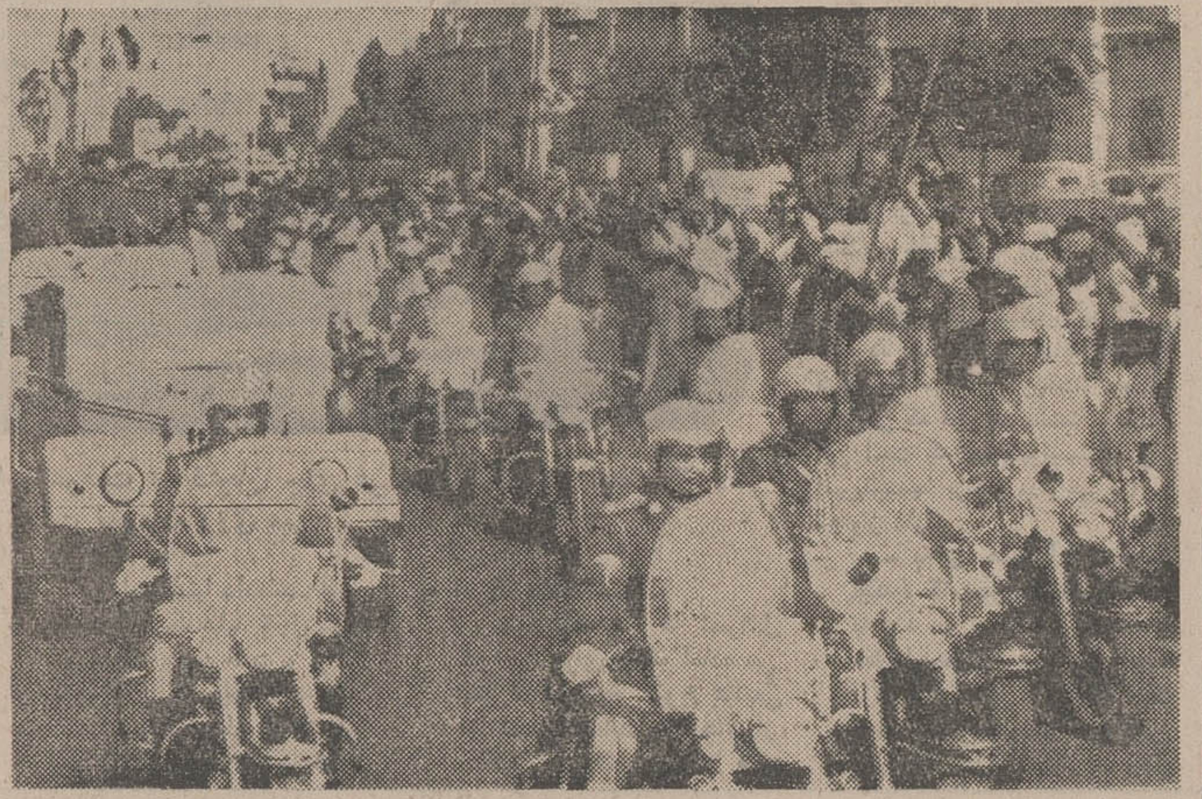

ملك‌فیصل پادشاه سعودی دیروز پس از پایان مذاکراتش با سادات‌از اسوان به‌کشورش بازگشت. عکس یک صحنه از حرکت اتومبیل حامل فیصل‌و سادات را در خیابان‌های شهر اسوان در مصر نشان میدهد. عکس رادیوئی یونایتدپرس

عرفات: اسرائیل برگ‌زیتون مرا باگلوله

بقیه از صفحه ۵

اروپائی است که سیاست و رفتارشان میتواندبرای‌ما سودمند باشد.

ـ اگراسرائیل جنگ‌فرساینده‌اش را در جنوب لبنان شدت دهد، آیا کشورهای‌عرب میتوانندبطور نامحدود این وضع را نادیده بگیرند و تحمل کنند ؟

عرفات : شما کلمه اگر را بکار میبرید ، ما اکنون ۱۵ ماه است که در جنوب لبنان با تجاوز اسرائیل روبرو هستیم ، ۱۵ ماه است که در جنوب لبنان‌شکنجه می‌کشیم ، و در هفته گذشته‌نیز هم بر شدت زدوخوردها افزوده شده، و بین ماو اسرائیلی‌ها در ناحیه ارکوب، پیکارهای سخت روی داده است ...

ـ ولی این جنگها تا چه مدت میتواند ادامه یابد ؟

عرفات : تا آینده‌ای نامعلوم ، چون بطوریکه ژنرال شارون ـ ازفرماندهان‌سابق‌ارتش‌اسرائیل که نیروهایش در ۱۹۶۷ ازکانال سوئز گذشتند ـ گفته است : اسرائیلیها باید حملاتشان رابر ضد فلسطینی‌ها بدون‌مکث‌ودرنگ وبدون نفس‌تازه‌کردن ادامه‌دهند. اسرائیل‌بایدتمام‌رهبران فلسطینیها را نابود کند و بایدآنها رابکشد. درست بهمان شکل که در ۱۹۷۳ درماجرای «خیابان‌وردن» تجربه شده است .

به‌این ترتیب ملاحظه میکنیدکه اسرائیل تا چه اندازه مصمم‌است که ما را نابود کند و برای من تاسف‌آور است که آنها در این تصمیم ، از حمایت و تائید و نوازش‌های امریکائیز برخوردارند. پس من تمام مردم شیفته‌دمکراسی در جهان را مخاطب قرار میدهمو از آنها میپرسم : ملت فلسطین تا چه وقت باید این مرارت‌ها را تحمل کند . عده ما اندك‌است و ما تنها ایستاده‌ایم ولی ماقهرمانیم و با عزم‌جزم،خود را وقف‌رسیدن به هدف خویش کرده‌ایم .

ـ در مورد فعال‌کردن دوباره نقش نظامی ارتش آزادیبخش فلسطین در صورت بروز جنگ پنجم خاورمیانه ، چه گامی برداشته‌اید ؟

عرفات : ما با تمام وسایلو امکاناتی که در اختیار داشتیم در جنگ اکتبر شرکت کردیم ، ما هواپیما یا تانک در اختیار نداریم . سلاحهای‌ما ، انقلابیون و مبارزان‌آزادیند، و بدون‌درنگ باهرآنچه دراختیار داریم ، در هر جنگی وارد خواهیم شد . به همانگونه که ظرف دهسال‌گذشته به پیکار ادامه داده‌ایم . این انتظار را داریم که جنگ پنجم خاورمیانه در جبهه شمالی آغاز شود و علیه سوریه و انقلاب فلسطین ادامه یابد و سپس‌دامنه آن به کشورهای عرب نیزکشیده شود. معذلک علیرغم تمام‌تهدیدات نظامی اسرائیل من به این‌مسئله خوشبین هستم که آنها نخواهند توانست ارتش سوریه و انقلاب فلسطین رابدان سان که نیتشان است به نابودی بکشانند .

ـ شما درمانهاتان اهداف واقعی و نهائی خود را آشکار ساختید، معذلک آیا حاضرید‌با چیزی کمتر از آنچه که عنوان کرده‌اید ،مثل کشوری تنها محدود به غزه و کرانه باختری رود اردن، نظیر آنچه به شما پیشنهاد شد ، موافقت کنید؟

عرفات : من در ایالات متحده گفتم که طبق تصمیمات اتخاذشده در دوازدهمین کنگره‌ملی فلسطین ما حاکمیت مستقل و ملی خود را در هر قسمت‌ازخاک فلسطین که صهیونیست‌ها از آن بیرون روند ، برپا خواهیم داشت.

من اینرا گفتم و این تصمیم کنگره ملی فلسطین است . من همچنین ازجهانیان خواستدام تا از این موقع ما پشتیبانی کنند.

ـ چنانچه همین مسئله نیز به شما پیشنهاد نشود، و به‌آن دست نیابید ، چگونه در نظر دارید به این هدف نهائی خود که در نیویورک عنوان کردید، تحقق بخشید ؟

عرفات : با هر وسیله ممکن‌که مردمی سرکوب شده و موردظلم قرارگرفته در جهت پیگیری‌مبارزه خود تقلا می‌کنند . چه از طریق نظامی، چه از طریق سیاسی ، اقتصادی و یا فرهنگی ...

ـ آیا حکومتی درتبعیدتشکیل خواهد شد ؟

عرفات : این امری است که هنوز مطالعه درباره آن درکادر رهبری فلسطینی ادامه دارد .

ـ استراتژی‌شما ظاهرا پیروی از صلحی فرساینده برای نیل به پیروزی در پیکار آزادیبخش است علیه‌اسرائیل و ویران‌کردن ستونهای صهیونیسم که‌اسرائیل را استوار نگاه داشته است ، آیا این اهمیت دارد ؟

عرفات : ما علیه‌یهودیان نمی‌جنگیم بلکه علیه صهیونیسم پیکار میکنیم، علیه‌ایدئولوژی صهیونیست که برآن است امپراطوری‌عظیمی از فرات تا نیل‌برپا نماید، تاآنجا که دین یهود مطرح‌است، این‌دین قسمتی از تاریخ ما است ومایقینا باهیچ‌نوع مذهبی ضدیت نداریم. فلسطین فی‌نفسه گهواره فرهنگ مذاهب بوده است. این سرزمینی است که مسیح در آن پا بجهان گذاشت و موسی و محمد اسلام در آن مامن گزیدند .

ـ آیا تاکنون در جهت‌جلب مهاجران یهودی به موطن اصلی‌شان اقدامی بعمل آورده‌اید؟

عرفات: من این پیشنهاد را در کنفرانس سران عرب عنوان کردم و با واکنش موافق همگان روبرو شد. مثلا دولت های‌عراق ولیبی، ودراین هفته دولت‌سودان نیز اعلام داشتند که ازیهودیان این کشور که‌مایل باین‌بازگشت باشند، استقبال خواهندشد . و دولت های عرب مخالفتی با این اقدام ندارند. آنها هنوز دراین نواحی مغازه‌هائی دارند پس‌چرا نیایند و دراینجا مشغول به‌کار نشوند . ما مایلیم حقانیت‌آرمان خودرا به‌این مردم «یهودیان » تفهیم کنیم . ما کوشیده‌ایم تا به یهودیان بفهمانیم تا ملعبه دست صهیونیست ها قرار نگیرند وسیری‌بخش اشتهای بی پایان امپریالیست ها نیز نباشند .من کوشیده‌ام یهودیان را آگاه‌سازم که فریب گفته های رهبرانشان رانخورند و به راهی که پایان آن نابودی‌آنهاست ،گام‌نگذارند. این رهبران به آنها میگویند که تنها دوراه در پیش‌دارند یافتح کامل جهان عرب و یا نابودی کامل در برابر اعراب . و من همچنان به یهودیان میگویم که این خواست مقرون به واقعیت نیست و راه سومی نیز برای آنها وجود دارد. این راه ،کنار آمدن باما، وزیستن با ما، در این سرزمین بر مبنای مساوات‌و عدالت است.

ـ آخرین سئوال من درباره تفاهم موجود بین ایران و کشور های درگیر در جنك با اسرائیل و بیانات شاهنشاه ایران در حمایت از آرمان شما است .

عرفات : ما همواره به‌ایران‌و مردم ایران به عنوان ملتی نگریسته‌ایم که باآنها درتاریخی از یك فرهنك باستانی شریك‌و سهیم می‌باشیم . و من باعلاقه خاص ورضایت کامل همواره بیاناتی راکه اعلیحضرت‌شاهنشاه ایران فرموده‌اند ، شنیده و خوانده‌ام .

از مجله یورووپا چاپ بلژیک

شاهنشاه‌ایران، مرد سال

درگذشته ایرانی ها «آتش‌زرتشت» ، این شعله های فروزان گاز و نفت را که بطور مداوم در آتشکده ها میسوخت ، می‌پرستیدند ، به یمن عواید افسانه‌ای حاصله از منابع‌نفت اکنون‌ایرانی ها دارای یک رشد چشمگیر، یک جهش بزرگ و یک قدرت بی‌سابقه می‌باشند که کلیه پیش‌بینی های آینده نگران راباطل کرده است .

پس‌از گذشت یکسال از تاریخی که قیمت‌نفت خام چهار برابر شد، اینک ایران مدرن همچون یک کشور بزرگ‌که دارای امکاناتی‌تقریبا نامحدود است، امکاناتی که با اهداف عظیم ایران منطبق میباشد ، متجلی گردید.این کشوری که‌رویا های عظمت طلبی وبزرگی درسر میپروراند درمنطقه‌ای که مرکز حیاتی جهان است ، ناگهان قدبرافراشته است، کدام کشور است ؟ اکنون دیگر روزی نمی‌گذرد بی‌آنکه ازقراردادهای بزرگ ، مشارکت ها و یا سرمایه گذاری های عظیم صنعتی که‌ایران بانی آنست صحبت بمیان نیاید .

هزاران نفر از صاحبان صنایع و بازرگانان کشور های غربی و ژاپن درهتل های تهران اقامت دارند و دهها هیئت عالی تجاری بایران می‌آیند تاسفارشهائی بدست آورند، سفارش هائی که رقم آن برای ثروتمندترین صاحبان صنایع گیج کننده و سرسام‌آور است .

ایران با برخورداری از امکانات مالی‌عظیمی که در اختیار دارد و سال‌های متمادی دیگری نیز کماکان در اختیار خواهد داشت میتواندبازار غیرقابل تصوری برای کشورهای پیشرفته باشد که میخواهند به اقتصاد های خود سرو سامان دهند . درهمین زمینه ،فرانسه ۲۸۰ میلیارد فرانک سفارش از ایران دریافت داشت و سرمایه‌گذاری های ایران در اروپا و ایالات متحده امریکا مرتبا روبفزونی است .

ایران بمراتب بیش از کشورهای عربی که هنوز در زمینه چگونگی استفاده از دلار های عظیم خود مردد میباشند، یک الگوی همکاری بسیار نزدیک با جهان صنعتی را پیشنهادمیکند، الگوئی که پاسخگوی نیازمندی ها و اهداف ایران است .

آهنك سرسام‌آور

تهران ، پایتخت کشور شاهنشاهی‌ایران ، بخوبی اصطکاک های یک پیشرفت سرسام آور را نشان میدهد .

تهران‌دارای قریب ٤میلیون سکنه ویک‌رشد بیسابقه است، درپی خود تنگناهای کم‌رشدی رابا خویشتن داردولی شالوده های کهنه در هر سو فرو میریزد وتغییراتو دگرگونی ها با آهنك چنان سرسام‌آوری صورت میگیرد که‌بنظر میرسد هیچ‌چیز برجای خود پایدار نخواهد ماند.

درآمد این‌کشور ۳۲ میلیون‌نفری که تولید نفت‌آن ۳۲۰ میلیون تن است،که پس‌ازعربستان سعودی درهمین زمینه مقام دوم‌راحائز است،سال قبل ۵میلیارد دلار بود. درآمد کشور درسال جاری حداقل ۲۱ میلیارد دلارخواهد بود «یعنی ۸۴۰ میلیارد فرانك بلژیك» ،ازاینرو به‌یمن این درآمد هنگفت میزان رشد درآمدناخالص ملی درسال ۱۹۷٤ ـ۳٤ درصدبوده‌است وسال آینده که‌درآمد کشور معادل ۲۵میلیارد دلارخواهد بود میزان‌رشد باحتمال زیاد حدود ۵۰درصد خواهدبود. درکشور های ماکشورهائی که‌درمعرض رکود میباشند یك چنین دگرگونی‌قابل‌تصورنیست.ولی برای‌شاهنشاه ایران، این‌عواید برای رسیدن باهداف مشخص مورد استفاده قرار میگیرد :تبدیل ایران ازهم اکنون تاپانزده سال‌وبابیست سال دیگر به‌یکی از پنج قدرت اقتصادی جهان.

امپراطوری صنعتی

آیا این‌بلندپروازی غیرقابل اجرا است ؟ هم اکنون دولت شاهنشاهی بمنظور برقراری ارتباط وتحکیم‌آن‌باکشور های‌غربی وشاید هم بمنظور برخورداری از قدرت تکنولوژیك آنها مهره های زرین خودرا به پیش میراند.

یك پیش‌پرداخت یك میلیارد دلاری به بانك پاریس جهت‌تامین اعتبارات مربوط به تحویل‌پنج نیروگاه هسته‌ای ،یك‌وام۲ر۱ میلیارد دلاری به شرکت های انگلیسی سازنده وسایل صنعتی ، سه میلیارد دلاربمنظور سرمایه گذاری های‌مشترك درایتالیا، صد میلیون دلارجهت خرید یك‌چهارم سهام کارخانجات فولاد سازی کروپ ،یك میلیارد دلار جهت بازسازی کانال سوئز وپرت‌سعیدواعطای ۲۵۰ میلیون دلار به‌هندجهت بهره‌برداری وصدور سنك‌آهن و معادل همین مبلغ به پاکستان وصد میلیون دلار به بنگلادش واعطای وامی معادل‌یك میلیارد دلاربه بانك‌جهانی، بیانگر سیاست دولت ایران درصحنه جهانی است. باذکر این ارقام‌انسان دچار سرگیجه میشود.

تاکنون تنها ایالات متحده بودکه میتوانست یك‌چنین سیاست پرمخارجی را داشته باشد.ولی بگفته مسئولان ایرانی، این مساعدت فقط جنبه بشر دوستانه ندارد بلکه منظور از آن‌بسط نفوذ اقتصادی کشور وایجاد یك امپراطوری راستین صنعتی در قلب‌کشورهای پیشرفته است.

پشت سرنهادن مراحل

ولی این‌اقدامات خارجی که نمایشگر یك قدرت جدید است در سطح‌داخل باتلاشهای دیگری همراه است البته شاهنشاه ایران برای صنعتی کردن‌کشورشان منتظر وقوع بحران نفتی‌نشدند . با اینحال اکنون‌تمام‌امیدواریهاورویا هاامکان‌پذیر است. کار های‌انجام‌شده جاری وطرحهای عظیم مرتبا روبه افزایش است.بمنظور بهره‌برداری‌بیشتر از نفت ،ایران احداث پالایشگاههای متعددی رادر ساحل خلیج‌فارس پیش بینی میکند واین‌بایران امکان میدهد که‌دیگر نفت‌خام صادر نکند،بلکه فرآورده های تمام‌شده صادرنماید. علاوه‌براین‌طی دهسال آینده باهمکاری موسسات ژاپنی،انگلیسی، آلمانی وامریکائی ۱۰ میلیارد دلار در بخش پتروشیمی سرمایه‌گذاری خواهدشد. تولید فولاد نیز بخشی از برنامه های ایران‌است: آلمان، فرانسه وایتالیا در امراحداث حداقل پنج‌کارخانه ذوب‌آهن همکاری خواهند داشت. درواقع کلیه رشته‌های صنعتی که‌یك کشور مدرن نیازمند آنست ، از سرمایه‌گذاریهای عظیمی برخوردار خواهد شد: تولید اتومبیل ،ماشین‌آلات واحداث کارخانه های‌کشتی سازی ،تولید سیمان ،چوب ، کاغذ، بدینسان بازاری‌که‌دربرابر شرکت های غربی صادرکننده‌وسائل تجهیزاتی قرار داردبازاری بس گسترده وغیرقابل تصوراست.در زمینه زیربنا نیز، طرحهای بسیار چشمگیری پیاده شده است: احداث بنادر جدید ،بزرك راه‌ها، خطوط آهن ، فرودگاه ها،گسترش تله‌کمونیکسیون ، یك معامله یك میلیاردو نیم دلاری. در راه ساختن‌واحد های مسکونی مدارس وبیمارستان ها تلاش‌خاصی بعمل‌آمده استوارقامی‌که دراین زمینه ارائه‌می شود،بقدری بزرك است‌که قابل تصور نیست.همه چیز بگونه‌ای است‌که گوئی شاهنشاه میخواهند کشور خودراناگهان واردقرن بیست‌ویکم سازندو دراین زمینه مراحل راپشت‌سرمینهند واز امکاناتی بهره‌مند میشوندکه هیچ‌کشوری دراختیارنداشت.

دیدگاه

بزودی ایران مبدل‌به‌یك‌قدرت بزرك خواهد شد وبی‌شک بخاطر همین دورنمای بزرگ است‌که شاهنشاه از تمام نیروی خود استفاده میکنند . شاهنشاه که۵۵سال‌دارند، پانزده ساعت در روز کار میکنندو درواقع هدف ایشان رسیدن بتمدن بزرك است‌که بمراتب ازلحاظ عظمت بزرگتر از تمدن‌باستانی ایران‌خواهد بود.

با اینحال برای ساختن چنین آینده‌ای باید کشور های همجوار رامجبور ساخت که بایران احترام گذارندو‌کشورهائی‌راکه سعی دارند بر منطقه تسلط یابندوحتی‌ابرقدرتها راکه نسبت‌باین هدفها حسادت میورزند،ناگزیر به‌احترام ساخت. شاهنشاه ایران با مهارتی استثنائی جهت پیشبرد این هدف سالها‌کوشش‌کرده‌اندو واشنگتن ،مسکو وپکن نظرات ایشان را پذیرفته‌اند .

شاهنشاه ایران معتقدندکه‌ابرقدرتها باید از اقیانوس هندبدور بمانند. برای صحبت‌کردن بااین چنین اطمینان وبرای این‌که دیپلماسی ماهرانه ایران دنبال شود، لازم بودکه‌شاهنشاه ایران‌کشور خودرابایك نیروی نظامی که‌قادربه پشتیبانی از این دیپلماسی ماهرانه باشد مجهز سازند،امروزارتش شاهنشاهی ایران دارای یك نیروی ضربتی‌واقعی است و امکاناتی در اختیار دارد که‌کمتر کشور هائی میتوانند باآن‌رقابت کنندواین موجب میشود که نیرو های ایران برتمام منطقه خلیج فارس حاکم باشند. منطقه‌ای‌حیاتی که نفت‌کشهای‌بزرك ۸۶درصد نفت صادراتی کشورهای تولیدکننده خاورمیانه را ازآن میگذرانند .

البته شاهنشاه برای بنای طرح «تمدن بزرك» خودطی ۳۳سال سلطنت کاری فوق‌العاده انجام داده‌اند وسال ۱۹۷٤ سالی پربرکت برای ایران بوده‌است.

قواعد روشنفکری

حالا دراین جا کمی هم از آداب ورسوم و عادات‌این حزب سخن بگوئیم .. مطالعه و شناخت این عادات و آداب درعین حال بما اجازه میدهد که تحول اخلاقی آن را بهتر بشناسیم.

اولین قاعده: نباید این نکته را از نظر دور داشت که طبقه روشنفکر فاقدهرگونه دکترین، هرنوع آئین، وخلاصه فاقد هرنوع اصول منطقی است. تحول آن خودبخود و باگذشت حوادث صورت می‌پذیرد. شوق و شور گاهی‌بسیار زیاد ولی دوام آن بسیار کم‌است . پس بی‌فایده است که آثار نویسندگانی را شناخت واز جملات آنها نقل و قول کرد. فی‌المثل اگر یکی از روشنفکران باقتضای مسئولیت وجدانی یاایجاب شغل خودچنین کاری‌بکند و مدتها وقت صرف مطالعه فلان نویسنده کند، ازمد می‌افتد : کتب اغلب قطور و بزرگ هستند، اندیشه ها فرارند. باز هم کافی‌است که مثلا برای صرف شام به یکی‌از آنجا هائی رفت که‌شایعات زیاد است .واز هرکسی و هرچیزی صحبتی میشود و شایعه‌ای ساخته میشود. درچنین جاهائی باید کمتر حرف زدیااصلا حرف نزدوفقط به «اساتید» گوش دادکه البته از این اساتید همیشه پیدا میشوند ـ لازم‌است که‌این اساتیدر چشم های شاگرد نوعی تحسین خاص را حس کنندو شاگرد نیز باید در حقیقت علت و واقعی حضور خود رادراین جایداشته باشد: اوباید بتواند خیلی زود اسم یااسامی فرد یا افراد ناشناخته‌ای را که‌روسای حزب تصمیم گرفته آنها رادر این فصل بخصوص برسر زبانها انداخته وروی جاده‌افتخار قرار دهند یادبگیرد. بعلاوه شاگرد از طرح هرنوع سئوالی درباره شخص یا اشخاصی مورد نظر که‌درمکالمات از آنها نام برده میشود خودداری کند زیرا اوباید بیادداشته باشد که کتاب یا کتبی که‌از آنها نام برده میشود مطلقا هنوزدر کتابفروشیها برای فروش نهاده نشده‌اند. تنها امتیازی که میتوان برای این مرحله فعالیت های حزب یا طبقه روشنفکر قائل شد، ذکر همین است که اعضاء به‌تعدادی از آثار، کتب، فیلمها، برنامه های تلویزیونی و کنسرت هائی که هنوز منتشر نشده و مردم عادی و دیگران را به‌آنها آگاهی‌نیست آشنا میشوند . پس هماهنگونه که در دربارلوئی پانزدهم اشراف و نجیب زادگان نقش ها رابین خود تقسیم میکردند این‌جا هم مسئله عبارت از این است که هرکس امتیازاتی برای خود کسب کند.

وقتی شاگرد یا بگفته دیگر ، نوچه روشنفکر ـ نام نویسنده‌ای راکه قرار است فردادر حزب شخصیت مهمی شود یاد گرفت دوان دوان نزد کتابفروش میرود وکتابی ازآن نویسنده میخواهد . کتابفروش چنین کتابی رانمی‌شناسد. دلیلش هم واضح است چون کتاب هنوز چاپ نشده است. چه بهتر ازاین: همین امر باعث میشود که اولا کتابفروش‌اندیشه‌ای ازاین کتاب بدست آورد وباصطلاح این خود نوعی تحمیل کتاب شود. دیگر اینکه همین امر باعث شود که کتابفروش حس کندکه مشتری کاملا تازه وارد نیست. همینکه کتاب چاپ شد نوچه روشنفکر سی صفحه اول را بشتاب میخواند ودوبار نیز بدقت فهرست‌را مطالعه میکند همین قدرکافی است و او باندازه کافی میداند وحالا میتواند دوباره به‌همان جاها برود و شام دیگری بخورد. البته نه‌همان جائی که باراول رفته بود ،نوچه روشنفکر باید حالا جائی را یاکافه‌ای را انتخاب کند که درآن ، اعضاءجزو تازه وارد حزب رفت‌وآمد دارند . ازآن احمق هائی که همیشه از حوادث روز عقب هستند، ازآن بووارهاوبکوشه هاکه همیشه فعالیت های حزب راجدی گرفته‌اند ، از آن خانم های جوانی که با چابکی و زرنگی ولوندی عاشقانه مدواحدی از همه مدها بوجود می‌آورند، و با حرکت واحدی از یکطرف افکار خود را از جبهه چپ و دامن های کوتاه خود را از مدهای سن‌لوران انتخاب میکنند . دراین مرحله از فعالیت حزبی نوچه روشنفکر دیگر نیازی به‌آن ندارد که در سخنان خود احتیاط کند اوباید ترس را کنار بگذارد و خطاب به‌آن شخصی که حضور دارد و بنظر شاگرددارای قدرت واعتبار بیشتری نسبت به سایر حضار است سخنش را قطع کند و باو بگوید :

حتما شماهم متوجه شده‌اید که (مثلا فلان مولف در فلان کتاب) چندصفحه‌ای را اختصاص به تجزیه و تحلیل تحول زبان شناسی در جنوب بورگونی در قرن چهاردهم داده است .

امیداین‌که شخص موردخطاب در مقابل چنین جمله‌ای غافلگیر شده بشدتزیاد است.این جمله‌ای است‌که به‌پیروزی می‌انجامد. شاگردبدین وسیله برتری‌خودرا ثابت کرده است بهرصورت حضارحس‌خواهندکرد که‌این شخص در واقع‌حامل پیامیا تصمیمی است‌که فی‌المثل ازفلان مرکز کل عقل یا دانشگاه‌اتخاذشده‌است. حضار خوشحالند‌که خواهندتوانست این خبر مسرور‌کننده رابه محافل‌ومجامع‌دیگر ببرندکه «بله. یك‌ناجی بدنیاآمده.» وبدین‌وسیله شاگرد ازمرحله نوچگی وشاگردی خارج میشودوجاو منصبش در سلسله مراتب حزبی روزبروز بالاترمیرود. لازم بتذکرنیست‌که‌این اولین قاعده‌در مورد ادبیات همانگونه صورت میگیردکه‌در مورد سینما‌ـ تئاتر‌ـنقاشی وموسیقی. این روش چیزی جز بمرحله .عمل درآوردن آن‌جمله کذائی نیست‌که شارلی‌هبدو چندسال قبل رایج کرده‌بود:

ـ«نخواندمش، ندیدمش، ولی درباره‌اش شنیدم».

قاعده‌دوم: تاحدممکن کمترنوشت. چرا ؟برای این‌که اگر داشتن استعدادبرای دخول به‌حزب روشنفکران لازم‌نباشد ـ که‌نیست‌ـ لاجرم برای‌رسیدن بمقامات بالاتر حزبی،مقامات افتخاری، این استعداد کوچکترین نقشی‌بعهده ندارد. در اینجا نیزنوشتن چند مقاله کافی‌است. پافشاری کارراخراب میکند. زیرا دوحالت بیشتر وجود ندارد: یاشاگرد تازه وارد مخفیانه دارای استعدادی است‌که البته چنین چیزی مخفی نمیماندوشاگردخیلی زود مورد تنفر قرار خواهدگرفت.استعداد و پیشرفت در نزد روشنفکران قابل‌بخشش‌نیست کتابی‌که به فروش میرود وفروش خوبی داردحتما کتاب‌بدی است. البته بغیر ازحالاتی که‌مثلااین کتاب توسطیکی ازبزرگان واستادان مسلم حزب نوشته شده باشد.

مثال: اثر ژاك ـمونو که‌چون نویسنده‌اش جایزه نوبل راربوده لاجرم فروش بسیار خوبی پیداکرد. ولی آقای‌مونو باید مواظب باشد که‌کتاب خوب‌دیگری ننویسد، کتابی که‌با اقبال خوانندگان روبرو شود،زیرا فورا اوراتنبیه کرده‌وبجای خودش خواهندنشاند. پس‌اگر شاگردتازه‌وارد دارای استعدادی بودوجودش مزاحم تشخیص داده شده واورا ازمحل‌آدابو عادات حزب خواهند دانست واین راباوخواهند فهماند درحالت دوم اگراین‌روشنفکر استعدادی نداشت اعتبار ونفوذش کمتر خواهدشد. بهتراست اومولف کتابی باشد ناقص که‌ازآن‌حرف بزنند تاکتابی که‌چاپ شودولی‌زود فراموش شده‌وبی‌ارزش تشخیص‌داده‌شود.

امابرای این‌روشنفکر تازه‌وارد یك‌سئوال مطرح‌است :

ـخوب،حالا که‌نه‌بایدنوشت‌ونه خواند پس چه بایدکرد؟

هیچ‌چیز. بلی‌اصل قضیه این‌جاست. او هیچ کاری‌نباید بکند. فقطباید بگوش باشدو خبر بگیرد.اوباید بداند چه‌وقت وکجا برود و تحسین کندوباز هم تحسین‌کند. آنچه راکه شنیده تکرارکند. مانند آب‌باران در بستر رود طغیان کرده به‌آرامی بنشیندوبداندکه‌بموقع ودرچه مواقعی بایدبه چپ‌یابه راست رفت.

بداند باچه اشخاصی بایدملاقات ومعاشرت کند وزیر اعلامیه‌ها وشکایات امضاء کند. درحقیقت رفتار این روشنفکر درست و درست باید همانند رفتاریك عضو مبارز حزبی سیاسی باشد. حالا باید دیدچه عواملی باعث‌شده وچه حوادثی وچه جریانات وتکان های روشنفکرانه رخداده تایك باشگاه محدود متشکل ازیك مشت افرادمنزوی درکمتر ازنیم‌قرن به صورت یك‌اتحادیه‌بزرك ،یك‌حزب درآید، ازآن دسته احزاب‌و اتحادیه هائی‌که تاریخ نظیر آنها رادیده است.

طرح کمك به‌سینمای ارزشمند بررسی میشود.

اسمعیل نوری علاء ــ ساموئل خاچیکیان ــ فریدون ژورك ــ امان منطقی سخن گفته‌اند

هدف سینما، بازار است نه فستیوال

اسمعیل‌نوری‌علاء

ساموئل‌خاچیکیان

فریدون ژورک

امان منطقی

اشاره

روزگذشته دوفیلم مبتذل ازساخته‌های فیلمسازان ایرانی در تالار نمایش وزارت فرهنك و هنر برای خبرنگاران نمایش داده شد. این‌فیلمها بعلت ابتذال، ازداشتن پروانه نمایش محروم شده بود.

پس‌از نمایش این فیلمها مسئولان اداره‌امور سینمائی درباره ابتذال‌وعوامل‌آن درسینمای‌فارسی توضیحاتی دادند.

در پایان جلسه، موارد وامهاو کمك‌هائی که وزارت‌فرهنك و هنر برای حمایت ازسینمای خوب‌وسالم به‌فیلمسازان عرضه میکند عنوان‌شد.

این‌وامهاو کمك‌ها به‌فیلمسازان جوان، آثار تایید شده تعلق میگیرد.

نوع‌اعطای وامها، تعیین ضابطه فیلمهای مبتذل‌یاارزشمند مورد بحث چندتن از سینماگران معاصر قرار گرفته‌است که میخوانید:

فریدون ژورك، فیلمساز:

فیلمسازان ایرانی در انتظار یك تصمیم قاطع از سوی وزارت فرهنك‌و هنر در زمینه سینمای ملی هستند، اگر فرهنك و هنر تصمیم دارد از مبتذل سازی در سینما جلوگیری‌کندبا یدضوابطی روشن برای این کار عرضه‌کند. وقتی که یك سناریو تصویب‌می شود، تهیه‌کننده و کارگردانی که کارت دارند وآن سناریو را به فیلم برمیگردانند خواهی نخواهی تا این مرحله موردتایید وزارت فرهنك و هنر هستند وباید در کار فیلمسازی به آنها کمك شود.

اما در مورد کمك بلاعوض به فیلمسازان جوان، عقیده دارم که تنها باید به کارگردانانی که فیلم خوب میسازند مساعدت مالی کرد.

شك‌نیست که هرکارگردان جوانی نباید از این کمك‌استفاده کند شرط جوان بودن رابرداریم وبجایش کارگردان خوب بودن رابگذاریم. اما چه کارگردانی شایسته‌و خوب است؟چهارچوب ارزش های سینمائی را باید مشخص‌کرد.

اسمعیل نوری علاء کارگردان وسناریست:

وزارت فرهنك باکمك های بلاعوض به کارگردانانی که‌فیلم های خوب میسازند نوعی حمایت مالی از فیلمسازانی خواهند کرد که از ابتذال می‌پرهیزند، اما مهم اینست که چه کسی باید ابتذال راتشخیص بدهد؟

ترس از اینست که گرایش هائی بسوی هنری جلوه دادن فیلم پیدا شود و فیلمها به‌شکل آثار فستیوالی مورد قضاوت‌قرار گیرند، غافل از آنکه سینما در عین‌حال که‌باید سالم وسازنده باشد بعنوان یك کالای مصرفی‌و تجاری نیز مطرح است و اگر فریفتگی تشخیص دهندگان به سوی فیلمهای هنری‌شدت یابدر آنصورت نه تنها سینمای‌ماموفق نخواهد بودبلکه شکست بزرگی نصیب ما خواهدشد.

مسئله وام نیز چند سال است که در وزارت فرهنك‌و هنر مطرح است. همه چشم انتظارند که اعطای این کمك‌ها و وامهاشروع شود البته‌بهتر است فعلا بصورت آزمایش یکی دوسال بمرحله عمل درآید ویکدوره آزمایش شود و تابع قانون قاطعی نباشد که اگر بعد باشکالی برخوردند بتوانند آنرا را تغییر دهند.

وامانلویزیون نیز در ارزش دادن به‌سینما موثر است.درازاء میان برداشتن ابتذال میتواند سهمی بعهده‌گیرد.در اجتماعی که‌مردم‌نسبت به ارزشهای‌عرضه شده عکس‌العمل خوب نشان میدهند، اگر کوششی درجهت بالا بردن این ارزشها بعمل می‌آید باید همه، بخصوص رادیو تلویزیون بااین کوشش همگام باشد.

معیار ابتذال چیست؟

امان منطقی: خبر جالبو امیدوار کننده‌ای بود، امادر تعیین معیار های ابتذال و شناخت آن تردید وجود دارد. بنظر من هر راه حلی‌که‌پیشنهاد شود به‌بهتر شدن کار کمك میکند.

اعتقاد دارم فیلم رابا ید ازدو جهت برر سی کرد ازنظرتکنیك و ازلحاظ فلسفه‌فیلمساز. اگر تکنیك غیرقابل قبول باشد یا اندیشه فیلمساز ویرانگر باشد فیلم مرود است. اگر معیارهای قضاوت جداگانه معین گردد قضاوت دردرجات مختلف انجام پذیرد باصطلاح فیلم از چند صافی بگذرد نه تنها فیلم بدو خوب مشخص میگردد و عوامل ابتذال مشخص میشود بلکه فیلمسازی نیز راه خود راپیدا میکند.

بدیهی است هرنوع کمك دوستی درکار فیلمسازی موثر است وحالا باید ضوابط اجرا گردد تا ببینم درعمل چه‌خواهد شد.

ساموئل خاچیکیان: آنچه راکه وزارت فرهنگ و هنـردر سینما مبتذل میداند بایدمشخص شود. مسئله کمک و وام‌وزارت فرهنگ‌وهنر برای جامعه‌سینمائی حمایت امیدوارکننده‌ای است.

اما درهمه این پیامها یک مسئله غیر منصفانه است، اشاره شده است که وزارت فرهنگ وهنربه‌فیلمسازان جوان کمك بلاعوض میکند.

من سینمای جوان راقبول دارم ولی کار همه فیلمسازان جوان رانمی پسندم، این طبقه بندی اگر بصورت کمك‌بلاعوض به‌افراد شایسته چه جوان و چه پیر میشد منطقی تربود.

تازه‌چه‌خبر؟

دیوانه شایو در زادگاه خویش

ادویژفویر درفیلم دیوانه‌شایو

«دیوانه شایو»، نمایشی که اثر «ژان‌ژیرودو» است پس از گردیدن بدور جهان دوباره به‌زادگاه خود، آنجا که‌برای اولین بار اجرا شده بود بازگشت.

درنوزدهم دسامبر ۱۹۴۵، این نمایش بـرای اولین‌بار در تئاتر «آتنه» اجرا شد.

ستاره فرانسوی «ادویژفویر» نقش اول‌نمایش را بازی خواهد کرد.

این نمایش بدور جهان گشته است، همه جا طرفدارانی داشته، حتی در برد‌وی بصورت یک نمایش موزیکال اجرا شده وهالیود فیلمی ازآن ساخته است اجرای تازه آن توسط «ژرارورژه» کارگردانی خواهد شد.

سیاه قلم‌های محمد پولادی

محمد پولادی‌نمایشگاهی از تازه ترین آثار خود در گالری لیتو ترتیب میدهد.

این نمایشگاه شامل سیاه قلم های اوست و از پنجم تا پانزدهم بهمن ماه ادامه دارد.

گرافیك امروز ایران

یک نمایشگاه بزرگ هنری، شامل آثار دوازده گرافیست ایرانی ودو گرافیست فرانسوی در انستیتو گوته‌گشایش یافت.

دراین نمایشگاه آثار این هنرمندان که شامل نقاشی های چاپی و پسترهای مختلف است‌عرضه شده است.

این هنرمندان از استادان و هنرآموزان‌دانشگاه هنر ایران هستند.

جشنواره سینمای لهستان

فیلمخانه ملی ایران جشنواره کوچکی از آثار سینمائی لهستان ترتیب داده است.

امروزفیلم «روزهای‌ماتیو» بازیرنویس‌انگلیسی ودوشنبه وسه‌شنبه هفته آینده فیلم سردار ولودیوسکی در تالار نمایش وزارت فرهنگ و هنر برگزار می‌شود نمایش فیلمهای این جشنواره تا چند هفته ادامه دارد.

چند کتاب تازه

روس وانگلیس درایران

روس وانگلیس در ایران «۱۹۱۴ ـ ۱۹۰۰» عنوان کتابی است بزبان‌انگلیسی که حسین ناظم‌یکی از محققان ایرانی به تالیف آن‌همت گماشته است. این کتاب‌پایان نامه‌ی‌تحصیلی مولف است‌که در سال ۱۹۵٤ ازطرف دانشگاه مزبوربتصویب رسیده و اکنون پس‌از بیست سال از سوی آن موسسه‌چاپ و نشر شده است.

مولف برای فراهم آوردن این کتاب سالهازحمت کشیده و مخارج فراوانی در راه ترجمه‌ی اسناد تاریخی مربوط به موضوع کتاب متحمل شده است.

در طی فصول این کتاب از انقلاب مشروطیت و توافق‌روس وانگلیس در مورد ایران، رفتار روسیه وانگلیس در برابرنظام پارلمانی ایران، موافقتنامـه‌ی پتسدام، رفتار روسیه در برابر محمدعلی‌شاه‌ومورگان‌شوستر، بمباران مشهد توسط قـوای روسیه و مطالب متنوع دیگر سخن رفته‌است.

ابراهیم خلیل

نوشتن زندگی پیامبران و بزرگان دین در قالب داستان های شیرین، شیوه‌ای است که‌در سالهای اخیر رواج کامل یافته و مقبول طبع جوانان است. کتاب ابراهیم خلیل نوشته‌ی علی پرورش یکی از این کتاب ها است. این‌نوشته براساس آیات قرآنی واخبار وروایات معتبر فراهم آمده و جوانان رابه‌حق‌طلبی‌وایستادگی در برابر باطل تشویق میکند. علاوه برآنکه آنانرا درجریان زندگی انبیاء قرار میدهد در تذهیب اخلاق‌و تحکیم مبانی شخصیت آنان موثراست.

مشخصات فیزیکی علائم بصری

اخیرا کتابی در موضوع تاثیر مشخصات فیزیکی علائم بصری در کشف و شناخت‌آنها بوسیله انسان، زیر عنوان "Human Factory in Signauingsysten" از طرف دکتر مجید مشهور استاد دانشگاه استکهلم به زبان انگلیسی در ٤۳۱ صفحه بوسیله موسسه مطبوعاتی بین‌المللی الم کـویست و ویکسل، در سوئد انتشاریافته است.

مندرجات این اثر تحقیقی گزارش جامعی است از یك رشته پژوهش های‌علمی‌تئوریك وآزمایشی که بهزینه وبنا به توصیه مقامات دولتی سوئد به وسیله مولف در دانشگاه استکهلم انجام شده‌است.

ستاره بخت شما

فروردین: برای انجام کار مهمی دعوت میشوید.
اردیبهشت: در یک کار خیر وعمومی شرکت می کنید.
خرداد: یک خبر غیرمنتظره تمام روز شما را مشغول‌می کند.
تیر: ساعات خوشی را در کنار افراد خانواده می ــ گذرانید.
مرداد: به کار های هنری و سرگرم کننده می‌پردازید.
شهریور: در جریان مسئله‌ای قرار میگیرد و سخت متاثر می شوید.
مهر: فداکاری و گذشت شما تحسین دیگران را برمی ــ انگیزد.
آبان: برای زمان‌بسیارکوتاهی از افراد خانواده دور می شوید.
آذر: بهتر است خونسردی خود را حفظ کنید.
دی: آرامش مورد نظر شما بدست می آید.
بهمن: سکوت شما اسرار تازه‌ای را کشف می کند.
اسفند: دیدار ها و ملاقات های جالبی در پیش است.

برنامه‌اول

۱۷ـ۰۰ اخبار
۱۷ـ۰۵ روستائیان
۱۷ـ۳۰ پخش مستقیم مسابقه واترپلو بین تیمهای ایران و مصر
۱۸ـ۱۵ فیلم مستند
۱۸ـ٤۵ برنامه آموزشی
۱۹ـ۱۵ یکی بود یکی‌نبود
۱۹ـ۳۰ گفتار مذهبی
۲۰ـ۰۰ اخبار
۲۰ـ۳۰ وقتی که دژخیم می‌گرید
۲۱ـ۳۰ ادب امروز
۲۲ـ۰۰ فیلم مستند
۲۳ـ۰۰ اشعار مذهبی
نیمروز چهارشنبه
۱۲ـ۰۰ اخبار
۱۲ـ۰۵ گفتار مذهبی
۱۲ـ۳۰ فیلم مستند
۱۳ـ۳۰ اسلام در گوشه وکنار جهان
۱٤ـ۰۰ اخبار
۱٤ـ۳۰ کاروان مقدس
۱۵ـ۰۰ قرائت قرآن
برنامه دوم تلویزیون بعلت ایام سوگواری ماه محرم روزهای سه‌شنبه، چهارشنبه، پنجشنبه و جمعه تعطیل خواهد بود.

تلویزیون امریکا

سه‌شنبه
۱۶ـ۰۵ خیابان سسام
۱۷ـ۰۰ شو گراندپاومکداف
۱۷ـ۳۰ فیلم
۱۷ـ۵۵ بولتن مدرن زندگی
۱۸ـ۰۰ پایان برنامه

کاشی سعدی
پیشرو صنعت سرامیک ایران

حراج سالیانه فروشگاه پیرایش
از شنبه ۵ بهمن‌ماه شروع میشود
فروشگاه پیرایش لاله‌زار

دانشکده پزشکی داریوش کبیر
سی نفر دانش آموز می پذیرد

آموزشگاه بهیاری دانشکده پزشکی داریوش کبیر دانشگاه تهران تعداد سی نفر دانش‌آموز دختر را از طریق امتحان ورودی و مصاحبه باشرایط زیر می‌پذیرد:
۱ـ سن داوطلب بین ۲۲ـ۱۶ سال.
۲ـ ارائه فتوکپی یا رونوشت شناسنامه دو برگ.
۳ـ شش قطعه عکس ٤×٦
٤ـ ارائه فتوکپی مدرک تحصیلی سوم‌متوسطه
۵ـ رضایتنامه ولی.
٦ـ مجرد بودن.
۷ـ پرداخت مبلغ ۵۰۰ ریال بحساب عواید اختصاصی دانشکده پزشکی داریوش کبیر ۳۱۸ بانک رهنی شعبه جلالیه و ارائه فیش بانکی، داوطلبان از تاریخ ۵۳/۱۱/۲ الی ۵۳/۱۱/۱٤ با دردست داشتن مدارك فوق بین ساعت ۹ تا ۱۲ به دفتر پرستاری دانشکده پزشکی داریوش کبیر واقع در خیابان امیرآباد شمالی خیابان فرحزاد جهت ثبت‌نام مراجعه نمایند.
امتحان ورودی در ساعت ۹ صبح‌سه شنبه ۱۳۵۳/۱۱/۱۵ در دانشکده پزشکی داریوش کبیر انجام میگیرد.
در صورت موفقیت در امتحانات ورودی و معاینات پزشکی دانش‌آموزان باید تعهد بسپارند که‌مدت چهار سال در دانشکده پزشکی داریوش کبیر ویامراکزدیگر دانشگاه تهران انجام وظیفه نمایند.
م‌الف ۲۱۳۹۸
دانشکده پزشکی داریوش کبیر

CARL ZEISS JENA
کارل زایس ینا، آلمان شرقی
بنیان گذار و بزرگترین تولیدکننده صنایع اپتیک جهان
در ایران عرضه میکند
• لوازم کامل چشم پزشکی
• لوازم کامل میکروسکپی
• لوازم کامل اسپکتروسکوپی
• پولاریمتری، رفراکتومتری
• لوازم کامل فتوگرامتری
• لیزر و X_RAY FLUORESCENCE
نماینده انحصاری فروش و سرویس در ایران
شرکت ایماکو سهامی محدود
نمایشگاه مرکزی خیابان کاخ جنب کوچه بهار شماره ۱٤۱
تلفن: ٤۲۱۹۱ ـ ٤٤۱٤۸
صندوق پستی ۱۳۱۹ ـ ۱٤ تلگرافی ایماکو

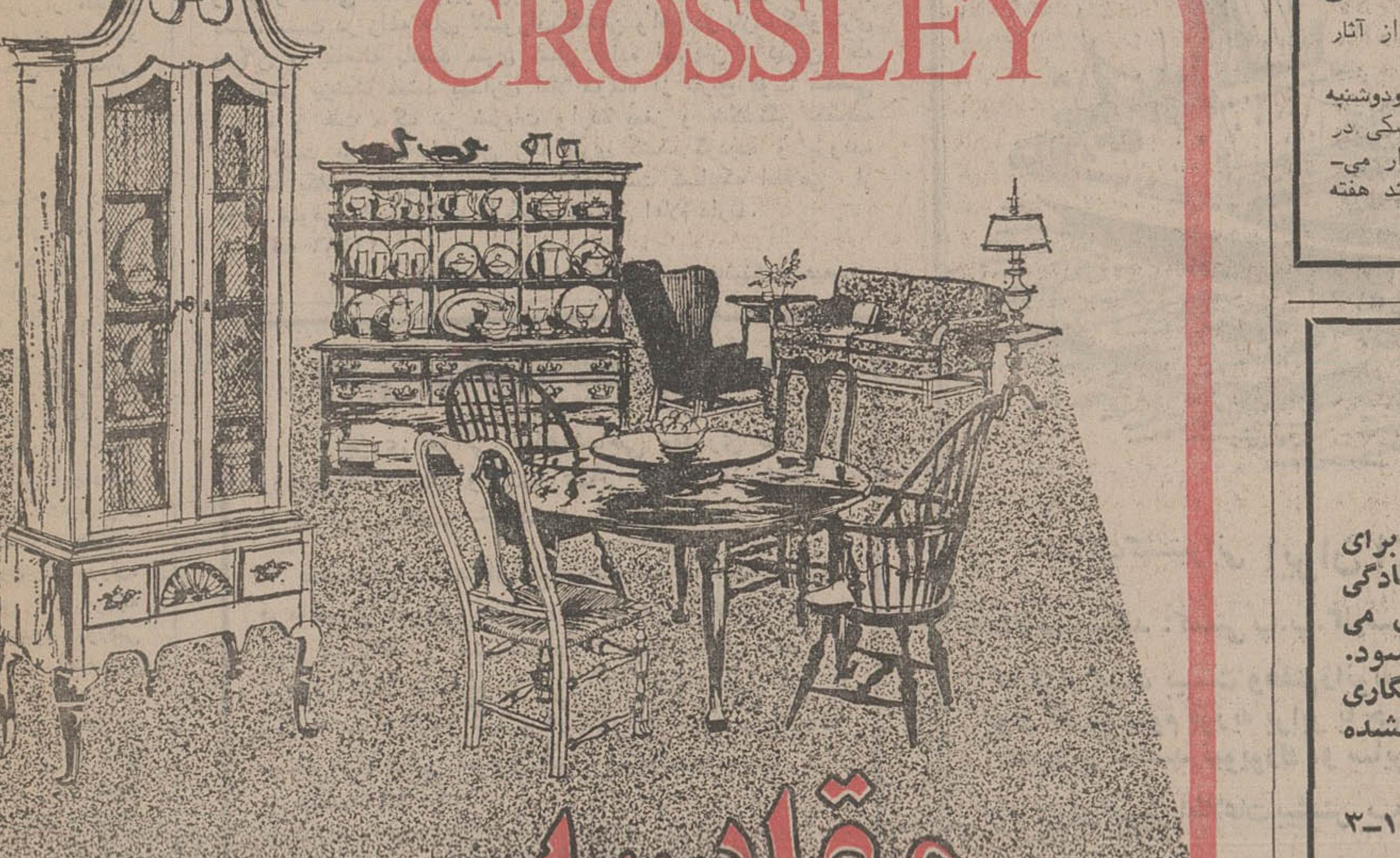

CROSSLEY
مقایسه
برتری کراس‌لی را ثابت می کند
بافته‌های انگلیسی در تمام دنیا بـه دوام و زیبائی معروفند؛ و موکت کراس‌لی شاهکاری است که‌کشور انگلستان بجهانیان عرضه‌کرده است.
شما وقتی خانه و دفترکار خود را با کراس‌لی فرش‌کنید سالها از زیبائی آن لذت خواهید برد و سالها دوام آنرا تحسین خواهیدکرد.
شماوقتی‌خانه‌خودراباموکت‌کراس‌لی فرش‌کنیدمطمئن خواهید بود که بچه‌هایتان هر چقدر هم بر روی این موکت‌بازی کنند، از دوام آن کاسته نخواهد شد.
موکت‌کراس‌لی برای تزئین سالنهای عمومی وهتلها ایده‌آل است، زیرا تاروپود این موکت ترکیبی از بهترین مواد اولیه مانند ریون و نایلون می‌باشدکه مقاومت آن را تضمین میکند.
موکت‌کراس‌لی ساخت انگلستان ـ موکت‌کراس‌لی با تارو پودی برتر
برای انتخاب و خرید به فروشگاه شوفاژ خیابـان تخت‌طاووس، جنب خیابـان جم مراجعه فرمائید. تلفن ۸۳٦۱۱۳ و ۸۳٦۱۱٤

گروه‌فرهنگی‌هدف
سازمان آموزش بانامه نگاری
شایان توجه دانش آموزان سال‌ششم دبیرستانهای تهران و شهرستانها برای دانش آموختگان و دانش آموزان سال‌ششم دبیرستانها دوره فشرده آمادگی با نامه نگاری برای مسابقات ورودی به دانشگاهها و مدارس عالی تشکیل می دهد. این دوره عملا از ۱٦ اسفند آغازو به آخر خرداد ماه ۱۳۵٤ منتهی میشود.
کسانی که مایل به کسب اطلاع در باره دوره فشرده آمادگی با نامه نگاری هستند درخواست ارسال یك نسخه ازمقررات را با ده ریال تمبر باطل نشده به نشانی زیر بفرستند.
تهران: خیابان امیریه، خیابان البرزگروه فرهنگی هدف ۱ـ۳

آگهی استخدام کارآموز قضائی
چون وزارت دادگستری برای تکمیل‌وتوسعه سازمان قضائی‌در سال ۱۳۵۳ احتیاج بتعدادی کارآموز قضائی دارد که بایدطبق قانون‌استخدام قضات و شرایط کارآموزی از بین لیسانسیه‌های رشته قضائی دانشکده‌حقوق داخله ولیسانسیه های حقوق از دانشکده های حقوق خارجه و دارندگان درجات بالاتر از آنها از طریق امتحان و مسابقه ورودی انتخاب نماید بنابراین مراتب باطلاع دارندگان دانشنامه لیسانس رشته قضائی دانشکده حقوق داخله و لیسانس حقوق از دانشکده های حقوق خارجه و درجات بالاتر از آنها میرساند که با دردست داشتن مدارك‌زیر:
۱ـ اصل دانشنامه‌لیسانس یاگواهینامه‌موقت پایان تحصیلات یا کارنامه قبولی.
۲ـ اصل دفترچه پایان خدمت زیر پرچم‌یا برگ معافیت از خدمت وظیفه برای متولـدین ۱۳۲۳ به بعد
۳ـ اصل شناسنامه
٤ـ یک برگ گواهی عدم سوء پیشینه
۵ـ معرفینامه سازمان هدایت فارغ‌التحصیلان کشور.
٦ـ دوقطعه عکس ٤×۳
حداکثر تا آخر وقت اداری روزچهارشنبه‌سی‌ام بهمن ماه ۱۳۵۳ برای ثبت‌نام به اداره کل کارگزینی مراجعه نمایند.
«مواد امتحانات عبارتند از»
۱ـ حقوق مدنی
۲ـ آئین دادرسی مدنی
۳ـ حقوق جزا
٤ـ آئین دادرسی کیفری
۵ـ حقوق تجارت
٦ـ اطلاعات عمومی که بصورت تست بـه عمل خواهد آمد.
ضمنا به قبول شدگان دوره کارآموزی‌قضائی‌که به شغل قضائی اشتغال یابند علاوه بر حقوق پایه قضائی و فوق‌العاده اشتغال خارج از مرکزمزایای مناسبی به عنوان فوق‌العاده مخصوص شغل قضائی نیز پرداخت میشود.
م‌الف ۲۱۳۹۳
وزارت دادگستری
آـ۱۰٦۸۱٦

از عصر روز شنبه فقط در
سینماحافظ
(نمایش دهنده آثار ممتاز سینمای هند)
درامی بیسابقه‌وحیرت‌انگیز از ماجرای‌مردی‌فاسد

شرکت ملی نفت ایران
اطلاعیه
به کارمندان بازنشسته صنعت نفت ایران اطلاع داده میشود که جهت تعویض کارت فعلی بیمه بهداشتی با کارت سازمان خدمات درمانی بایستی هرچه زودتر اقدام فرمایند. برای صدور کارت جدید احتیاج بدو قطعه عکس از خود وهر یك از افراد خانواده تحت تکفل با مشخصات‌کامل که در پشت عکس درج شده باشد ضروری‌است. مدارك‌مزبور را در شهرستانها به مناطق ـ نواحی و شعب امور پخش و در تهران بساختمان‌مرکزی دوم شرکت ملی‌نفت ایران خیابان سپهبد زاهدی اطاق ۱۰٦ تسلیم دارند و یابرای هرگونه اطلاع بیشتر میتوانند با تلفن ۸۲۵۵۱۸ تماس‌گیرند.
ضمنا متذکر میگردد که کارتهای فعلی فقط تا آخر روز ۱۵ بهمن ماه ۱۳۵۳ معتبر خواهدبود
م‌الف ۲۱۳۷۱
امور بازنشستگی شرکت ملی نفت ایران

تحلیلی از اصلاحات ارضی ایران در مقیاس جهانی

۱۶

از : دکتر نصرت‌الله خطیبی

اصلاحات ارضی ایران، یک وعدهٔ وفا شده است

موفقیت برنامه اصلاحات ارضی ایران

پروفسوردنمن رئیس گروه اقتصاد زمین دردانشگاه کیمبریج انگلستان در کتابی که‌درسال گذشته بنام « چشم انداز شاه » در مورد موفقیت برنامه اصلاحات ارضی ایران انتشار یافت اظهار نظری کرده است که بی‌مناسبت نیست دراینجا از نظر خوانندگان گرام بگذراند:

«اصلاحات ارضی ایران یك وعده وفا شده ویك آینده تحقق یافته است. گذشته‌از این، در سالهای اول مقدمه‌ای برای اصلاحات ارضی درسایر کشور ها بودو در سالهای آخر بصورت سرمشق وکتاب درس برای ایجاد تحول در روستا ها درآمد.

هرچند سرعت تقسیم اراضی درایران به تنهائی این امررا درصدر اصلاحات اجتماعی و تحولات ده سال اخیر جهان نهاده‌است ،ولی جامعیت امر چشمگیرتر از سرعت انجام‌آن است ونه تنها یك پیروزی بزرك اجرائی بلکه اساسایك موفقیت سیاسی و اجتماعی بشمار میاید. کاری که‌انجامش برای ایرلندیها نیم قرن به درازا کشید، ایرانی ها آنرا ظرف‌کمتر از ده سال به‌پایان آوردند.»

در صفحه دیگر از این کتاب نوشته‌است:

«آنچه که بیست سال پیش یك آرمان متهورانه‌و حتی‌خطرناك بنظر میرسید اکنون سرمشق جهانیان و نشانه پیشرفت‌ومحتوی اندیشه‌ای پیش‌رو بسوی دنیائی بهتر شناخته میشود ».

گرچه موفقیت این برنامه به مراتب بیشتر وجالبتر از مطالبی است که‌دریك مقاله تشریح‌شود ولی حداقل در بخش روستائی اشاره به شواهدی بشرح زیردرك موفقیت را ساده مینماید:

امنیت شغلی

اجرای قانون اصلاحات ارضی موجب شدتا زارعین از یك‌امنیت شغلی در حرفه خود برخوردار وکشاورزان صاحب زمین باآزادی اجتماعی واقتصادی که بدست آوردند ، زمینه مستعدی رابرای اجرای برنامه های توسعه‌وعمران روستاهای خودفراهم کردند.

یکی از اثرات سودمند اجرای قانون اصلاحات ارضی ایجادحس اتکاء به‌نفس در بین زارعین‌برای حل مسائل خودبود،در نتیجه‌توجه ودرخواست روزافزون کشاورزان، دولت قسمت مهمی از بودجه عمرانی خودرا به بهبود امورفنی و اجتماعی روستائیان اختصاص داده‌است.

بطور مثال در سال ۱۳۴۱ در آبتدای برنامه سوم عمرانی مبلغ ۴۷٫۹ میلیارد ریال بـه بخش کشاورزی وآب‌وعمران روستائی اختصاص داده شد. این مبلغ در حال‌حاضر در برنامه‌پنجم عمرانی به ۳۹۸٫۹ میلیارد ریال یعنی مبلغی حدود ۹برابر افزایش پیدا کرده‌است .

مشارکت درکارهای عمرانی

زارعین به تدریج به نیاز های تعاونی وفلسفه خودیاری پـی برده‌اند و بالنتیجه روز بروز مشارکت وهمکاری در کار های عمرانی را استقبال میکنند. طبق آمارهائی که بدست آمده‌زارعین در سالهای ۱۳۳۹ تا ۱۳۴۱ ـ یعنی سه سال ماقبل اجرای‌قانون اصلاحات ارضی در ۲۹۱ پروژه عمرانی که ۵۰ درصد هزینه‌آنرا دولت‌بعنوان کمك تامین مینمود ۵۵ میلیون ریال سرمایه‌گذاری کردند و در سه سال ۱۳۴۳ تا ۱۳۴۵ یعنی‌درجریان اجرای‌قانون اصلاحات ارضی تعداد این قبیل پروژه هابه ۷۴۶ پروژه افزایش پیدا کرد وزارعین ۱۲۸ میلیون ریال ، در آنها سرمایه‌گذاری کردند.

برخلاف سالهای قبل از اصلاحات ارضی ، مالك بعلت مشکل بودن کنترل سهم مالکانه ، اجازه سبزیکاری و تولید محصولاتی از قبیل‌سیب زمینی ،گوجه فرنگی ونخود و غیره را بـه زارع نمی ـ داد و ایـن قبیل محصولات کمتر در مملکت تولید میشد و حال آنکه در چند سال اخیر پس از اجرای قانون اصلاحات ارضی ، کشت این قبیل محصولات که منبع درآمدی بیشتر برای زارعین دارد ، بمیزان قابل توجهی افزایش پیدا کرده است .

همچنین درگذشته زارعین بعلت پیدا کردن حق ریشه از حـق درختکار یو یونجه و شبدروغیره در زمینهای اربابی محروم بودند و بهمین جهت در سال‌های اخیر که زارعین از حقوق مالکیت و آزادی عمل کامل برخوردارهستند کشت درختهای مثمره وغیر مثمره و علوفه نیز بمیزان زیادی‌افزایش پیدا کرده است .

علیرغم خشکسالیهای پی‌درپـی‌و تقریبا غیر عادی چند سال‌اخیر محصولات کشاورزی رشد قابل ملاحظه‌ای پیدا کرده و معیارهای توسعه همگی باسیر صعودی‌خود آینده درخشانی را نوید میدهند .

افزایی محصولات

طبق مطالعات بانک مرکزی‌ایران محصولات کشاورزی سال ۱۳۵۱ نسبت به سال ۱۳۴۰ یعنی ابتدای اجرای قانون اصلاحات ارضی به قیمت ثابت ۵۴ درصد افزایش پیدا کرده است .

افزایش عملکرد کشاورزی‌موجب شد تا همانطوریکه لازمه اقتصاد پیشرفته است قسمتی از نیروی انسانی مشغول بکار در این بخش بتدریج به بخش صنایع وخدمات جذب شوند . در سال ۱۳۳۵سال آمارگیری عمومی در ایران‌متجاوز از سه میلیون و سیصد هزار نفر یعنی ۵۶٫۳ درصد از نیروی‌فعال کشور در بخش کشاورزی مشغول بکار بودند و در بخش هـای صنایع و خدمات به ترتیب ۲۰٫۱ و ۲۳٫۶درصد بکار اشتغال‌داشتند

در سال ۱۳۵۰ علیرغم افـزایش جمعیت روستائیان کشورسه‌میلیون و چهارصد هزار نفر یعنی۴۷٫۱ درصد در بخش کشاورزی و۲۷٫۲ درصد در بخش صنعت و ۲۵٫۳ درصد در بخش خدمات مشغـول بکار بودند .

افزایش مصرف کود شیمیائی

«زمین‌دار شدن‌دهقانان،انگیزه‌ای برای آبادانی روستاها و بهره‌ـ برداری بیشتر و بهتر از زمین ایجاد کرد و در نتیجه میزان استفاده از ماشین‌آلات و کودهای شیمیائی در زراعت به میـزان قابل ملاحظه‌ای افزایش یـافت بطوریکه براساس ارقام مرکزآمار ایران مصرف کود شیمیائی از ۳۸۹۸۰ تن در سال ۱۳۴۰،سال قبل از اجرای قانون اصلاحات ارضی به ۳۷۹۰۰۰ تن در سال ۱۳۵۱ یعنی به حدود ده بـرابر افزایش یافت .»

برای تهیه نیازمندیهای اعتباری کشاورزان و متشکل کردن آنها در شبکه‌های تعاونی روستائی‌در مدت ۱۲ سال گذشته ۲۸۱۶شرکت تعاونی به عضویت ۲٫۴ میلیون‌نفر در سرتاسر کشور تشکیل گردید و زارعین حدود ۴٫۱ میلیاردریال از طریق خرید سهم در این‌شرکت ها سرمایه‌گذاری نمودند .

برنامه‌های نوسازی و آبادانی نیز با اجرای قانون اصلاحات ارضی درروستاهای کشوربیشرفت قابل ملاحظه‌ای کرد . این‌برنامه‌ها در طرحها ی‌مختلف لوله‌کشی و تامین آب مشروب ، ایجادراههای روستائی ، ساختمان مدارس و مراکز درمانی و بهداشتی و بالاخره ایجاد تاسیسات همگانی و بهسازی محیط و خانه سازی اجرا میشوند . طبق قانون،اجرای هرطرح‌عمرانی‌درده،بنابرخواست انجمن ده و با مشارکت و خودیاری روستائیان و کمکـمالی و فنی وزارت شهرسازی ومسکن صورت میگیرد .

طبق آمار وزارت تعاون وامور روستاها از سال ۱۳۴۷ تاکنون تعداد ۱۵۹۳۴ طرح مختلف بـا هزینه‌ای بمیزان حدود ۱۵میلیارد ریال بمرحله اجرا درآمده است.

افزایش درآمد سرانه

بررسی نتایج اجرای قانـون اصلاحات ارضی کـدر هفت‌منطقه مختلف کشورتوسط‌مرکز تحقیقات وزارت تعاون و امور روستاها و موسسه تحقیقات اجتماعی‌دانشگاه تهران بعمل آمده است حاکی از افزایش درآمد سرانه ـ بهبود بهداشت ـ کم شدن مرگ‌ومیر و بالا رفتن درصد با سوادها و بالاخـره کم شدن منازعات و مشاجرات بین زارعین میباشد .

ناتمام

آگهی مناقصه

بانك مرکزی ایران درنظر دارد سالن و محوطه باز باشگاه بانك را با سیستم پخش‌صوت مجهز نماید موسسات واجد شرایط میتوانند برای بازدید محل به باشگاه بانك مرکزی‌ایران، واقع در ضرابخانه ، جاده سلطنت‌آباد و برای گرفتن برگ مشخصات و شرایط مناقصه و دادن پیشنهاد به دفتر اداره خدمات ـ بانك مرکزی ایران ، خیابان فردوسی مراجعه نمایند .

بانك مرکزی ایران

آگهی مناقصه شماره ۱۱۸

نیروی هوائی شاهنشاهی تعدادی وانتیلاتور مورد نیاز خود را از طریق مناقصه خریداری مینماید.

پیشنهاد دهندگان میتوانند با مراجعه بستاد فرماندهی نیروی هوائی (خیابان فرح‌آباد) و دریافت برگ شرائط و مشخصات پیشنهادات خود را برطبق مفاد مندرج در برگ شرائط تنظیم نموده و تاساعت ۱۴ روز شنبه ۵٫۱۱٫۵۳بدفتر دبیرخانه ستاد فرماندهی نیروی هوائی تسلیم نمایند.

م‌الف ۲۰۶۶۴

نیروی هوائی شاهنشاهی

آگهی مناقصه شماره ۲۶

مورخه ۲۵٫۱۰٫۵۳

نیروی دریائی شاهنشاهی وسائل خواب مورد نیاز سال ۵۳ خود را از طریق آگهی مناقصه خریداری مینماید. پیشنهاد دهندگان میتوانند بامراجعه به‌دفتر اموراداری معاونت فنی ولجستیکی‌نیروی دریائی شاهنشاهی واقع در خیابان ۲۰ شهریور نبش خیابان پارک ودریافت برگ شرایط و مشخصات و نمونه پیمان پیشنهاد خود را برابر مفاد مندرج در برگ شرایط مناقصه تنظیم وتا ساعت ۹ صبح روز ۱۶٫۱۱٫۵۳ بدفتر امور اداری تسلیم نمایند.

م‌الف ۲۱۳۶۸

اداره‌مناقصه گذار نیروی دریائی شاهنشاهی

آ ـ ۱۰۶۸۲۲

اداره روابط عمومی ستاد بزرك ارتشتاران به‌آگاهی همگان میرساند

چون نوع پروانه های حمل سلاح عمومی‌تغییر پیدا نموده و کلیه پروانه های حمل سلاح ازانواع مختلف که تا تاریخ صدور این آگهی‌صادر گردیده است بایستی تعویض گردند لذا بدینوسیله بـه کلیه دارندگان پروانه اعلام میگردد که تا آخـر اسفند ماه ۱۳۵۴ درتهران به دایره‌اسلحه‌ومهمات اداره دوم ستاد بزرك ارتشتاران ودرشهرستانها به نزدیکترین پادگان نظامی مراجعه و نسبت بـه تعویض پروانه سلاح خود اقدام نمایند .

از تاریخ فوق کلیه پروانه های قدیمی ازدرجه اعتبار ساقط و سلاح‌مربوطه‌قاچاق محسوب‌ضمن ضبط بادارندگان آنها طبق قانون تشدیدمجازات قاچاق اسلحه و مهمات و قاچاقچیان مسلح‌مصوب فروردین ماه ۱۳۵۱ رفتار خواهد شد

م‌الف ۲۱۰۳۶ ۱ـ۳

آگهی کشف جسد مجهول‌الهویه

درتاریخ ۴۵٫۲٫۶ جسد مرد مجهول‌الهویه‌ای با لباس روستائی وشلوار مشکی گشاد وپیراهن سفیدکه مشخصات دیگری از وی‌در دست نیست در زاغه های لاشوراب کاشان واقع در یازده کیلومتری ورکان و بفاصله پانصد متری مسیر جاده اصفهان ـ تهران که بتشخیص پزشك معتمد بهداری اقلا دوماه از تاریخ فوت منقضی گردیده و علت مرگ نیز ضربات وارده بمغز و شکستگی جمجمه بوده است بوسیله ماموران ژاندارمری کشف گردیده و پرونده مربوطه بکلاسه ۲۱٫۵۳ تحت رسیدگی است کسانیکه اطلاعی از هویت متوفی دارند مراتب را باین بازپرسی اعلام دارند.

م‌الف ۲۱۲۸۶

بازپرس دادسرای کاشان ـ هوشنگ رحیمی

آگهی مناقصه شماره ۱۲۰

نیروی هوائی شاهنشاهی مقداری فلفل و زردچوبه و نمك و لیمو عمانی موردنیاز خود را از طریق مناقصه خریداری مینماید.

پیشنهاد دهندگان میتوانند با مراجعه بستاد فرماندهی نیروی هوائی(خیابان‌فرح‌آباد)ودریافت برك شرائط و مشخصات ، پیشنهادات خودرا برطبق مفاد مندرج در برك شرائط تنظیم نموده وتاساعت ۱۴روز شنبه ۵٫۱۱٫۵۳ بدفتردبیرخانه ستاد فرماندهی نیروی هوائی تسلیم نمایند .

م‌الف۲۰۶۲۳

نیروی هوائی شاهنشاهی

آگهی کشف جسد مجهول‌الهویه

دربیست و نهم مرداد ماه پنجاه و دو جسد مرد تنومندی که پنجاه ساله بنظر رسیده وملبس بلباس روستائی مشکی رنگ وپیراهن آبی کمرنگ خطدار با یکجف گیوه تخت لاستیکی بوده و مشخصات دیگری بعلت متلاشی شدنش درائر گرمای فوق‌العاده هوا از وی‌در دست نیست درکنار جاده فرعی مربه‌گریز واقع در کویر نمک و شعاع سی کیلو متری شمال آران و شش کیلومتری گدیش کشف گردیده و پرونده آن بکلاسه ۵۲ـ۱۸۳۱ مطروح است چنانچه‌اطلاعی از هویت متوفی دارید اعلام نمائید.

م‌الف ۲۱۲۸۷

بازپرس کاشان ـ هوشنگ رحیمی

آگهی مناقصه شماره ۲۵۸۶٫۵۳

راه‌آهن دولتی ایران بیست هزار زوج کفش‌وپوتین مختلف‌مورد نیاز را برطبق‌مشخصات وشرایط مربوطه از طریق مناقصه تحویل تهران انبار مرکزی الف خریداری مینماید .

داوطلبان شرکت در مناقصه می توانندد ساعت اداری جهت دریافت اسناد مناقصه‌باداره کل کارپردازی مراجعه فرمایند شرکت کنندگان‌در مناقصه باید مبلغ سیصد و هشتاد هزار ریال‌به عنوان سپرده شرکت درمناقصه به حساب۱۰۹۵ راه آهن نزد بانک مرکزی ایران پرداخت نمود، و فیش آن یا معادل همان مبلغ‌ضمانت نامه‌بانکی صادر یکی از بانک های مجاز ایران که‌لااقل‌یک ماه اعتبار داشته باشد به ضمیمه پیشنهاد خود تاساعت ۹ صبح روز ۲۷٫۱۱٫۵۳ در صندوق پیشنهاد ها واقع‌دراداره کل کارپردازی بیاندازند پیشنهاد های واصله ساعت ده روز مزبور بازو قرائت خواهد شد . حضور پیشنهاد دهندگان‌یا نمایندگان مجاز آنها در جلسه مناقصه آزاداست و راه آهن دررد و یا قبول هریک یا تـمام پیشنهاد ها مادامی که قرارداد مبادله نشده است جزاو کلا مختار میباشد به‌پیشنهادفاقد سپرده و مشروط و مبهم و پیشنهادی که بعد از موعد مقرر برسد ترتیب اثر داده نخواهد شد برنده اول و نفر دوم مناقصه نگهداری و در صورت استنکاف از انجام معامله بدون تشریفات به نفع راه آهن ضبط خواهد شد . مالیات متعلقه و هرگونه عوارض دیگر به عهده برنده مناقصه‌می باشد . راه‌آهن میتواند تا صدی بیست و پنج از میزان معامله کسر یا اضافه نماید اسنادمناقصه در مقابل فیش بانکی به مبلغ ۲۰۰ ریال که بـه حساب ۱۰۳۹ راه آهن نزد بانک مرکزی‌پرداخت شده تسلیم خواهد شد .

م‌الف ۲۱۰۶۹ راه‌آهن دولتی ایران

اطلاعیه

قابل‌توجه بازرگانان محترم

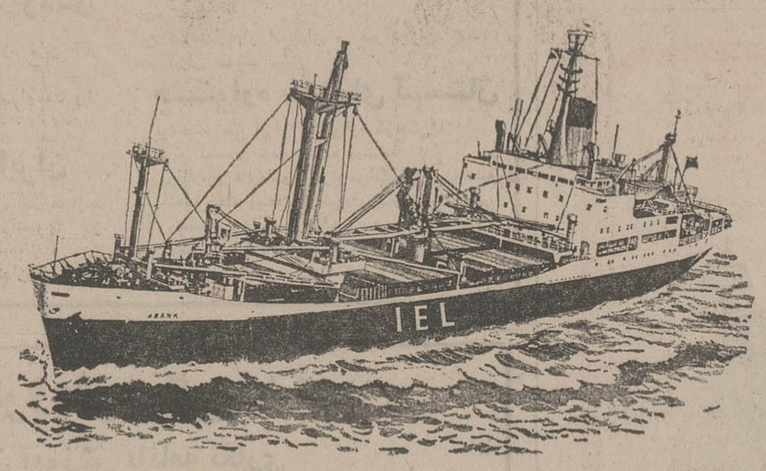

شرکت کشتیرانی ایران اکسپرس لاینز (IEL) با کمال مسرت به‌اطلاع‌میرساند :کشتی پ.پ.گارسیا سفر (۲) (P.P. GARCIA) که قرار است بیست وهفتم ژانویه‌برابر با هفتم بهمن ماه۱۳۵۳واردبندرشاهپور ودر تاریخ سوم فوریه برابر با چهاردهم بهمن ماه ۱۳۵۳ وارد خرمشهر شود. بار صادراتی بمقصد نیویورك ،و سایربنادر شرقی آمریکا حمل خواهد نمود .

لطفا برای‌کسب اطلاعات بیشتر بـه نماینده این شرکت در ایران مراجعـه فرمائید .

شرکت سی . من . پاك با مسئولیت محدود
خیابان ثریا شماره ۱۳۰ ـ تهران
تلفن : ۹ـ۸۲۵۰۷۶ و ۸۳۳۹۸۱

شرکت سی . من . پاك با مسئولیت محدود
خیابان فردوسی ـ خرمشهر
تلفن : ۳۹۹۱ ـ ۳۴۴۱

آگهی تجدیدمناقصه‌شماره۵۴۳٫۵۳

راه‌آهن دولتی ایران دو قلم تامپون مختلف راگن باری مورد نیاز را برطبق مشخصات و شرایط مربوطه سی‌انداف یکی از بنادر ایران (خرمشهر یا شاهپور) یا مرز جلفای ایران یـا ایستگاه راه‌آهن مرز ایران و ترکیه از طریـق مناقصه خریداری مینماید . داوطلبان شرکت در مناقصه میتوانند در ساعت اداری جهت دریافت اسناد مناقصه باداره کل کارپردازی مـراجعه نمایند . شرکت کنندگان در مناقصه باد مبلغ‌یکصد وپنجاه هزار ریال بعنوان‌سپرده شرکت درمناقصه بحساب شماره ۱۰۹۵ راه‌آهن نزد بانک مرکزی ایران پرداخت نموده و فیش آن‌یامعادل همان‌مبلغ ضمانت‌نامه بانکی صادره یکی از بانکهای مجـاز ایران که لااقل دوماه اعتبار از تاریخ مناقصه داشته باشد بضمیمه پیشنهاد خود تاساعت ۹ صبح روز ۲۶٫۱٫۵۴ مطابق با ۲۵ آوریل ۷۵ در صندوق پیشنهاد ها واقع در اداره کل‌کارپردازی بیاندازند. پیشنهاد های واصله ساعت ۱۰ همان روز باز و قرائت خواهد شد. حضور پیشنهاد دهندگان یا نمایندگان مجاز آنان در جلسه مناقصه آزاد است و راه آهن در رد و یا قبول‌هر یک یاتمام پیشنهاد ها مادامی که‌قرارداد مبادنه نشده است جزا وکلا مختار میباشد به‌پیشنهاد فاقد سپرده و مشروط و مبهم و پیشنهادی که‌بعد از موعد مقرر برسد ترتیب اثر داده نخواهد شد سپرده برنده و حائز حداقل درجه دوم مناقصه نگهداری ودر صورت استنکاف از انجام معامله بدون هیچگونه تشریفات بنفع راه‌آهن ضبط خواهد گردید . پرداخت مالیاتی که در ایـران نسبت بعواید حاصله از این معامله بنابه تشخیص وزارت دارائی تعلق میگیرد بعهده برنده یابرندگان مناقصه میباشد راه‌آهن میتواند صدی بیست و پنج از میزان معامله راکسر ،یااضافه نمایدپیشنهاد های واصله از کشور هائی که بادولت ایـران پیمان معاملات تهاتری دارند باشرایط مساوی حق تقدم خواهند داشت . اسناد مناقصه در مقابـل فیش بانکی بمبلغ ۵۰۰ ریال که بحساب ۱۰۳۹ راه‌آهن نزد بانک مرکزی پـرداخته شده تسلیم خواهد شد.

م‌الف ۲۰۱۳۷۵

آ ـ ۱۰۶۸۱۹ راه‌آهن دولتی ایران

چهل سال قبل درهمین روز

تشریف فرمـائی علیاحضرت ملکه ووالاحضرتین شاهدخت به پرورشگاه وزایشگاه بلدی

گردش دادن اطفال در باغچه پرورشگاه بلدی

اطفالی‌که در پرورشگاه‌نوزادگان‌بلدی تحت مراقبت و مـواظبت قرار میگیرند در پرورش آنهـا رعایت اصول صحی و تربیتی میشود . گراور فوق چند نفر از اطفال مذکور را کـه بوسیلـه پرستارهـا در باغچـه پرورشگاه‌گردش‌داده‌میشوند ، نشان‌میدهد.

چهار ساعت بعد از ظهر روز گذشته موکب علیاحضرت ملکه پهلوی و والاحضرتین‌شاهدخت بموسسه پرورشگاه نوزادگان و زایشگاه بلدی واقـع در خیابان‌سپه‌نزول اجلال‌فرمودند. آقای بهرامی کفیل بلدیه برای عرض توضیحات لازم درالتزام علیاحضرت ملکه قرار گرفتند. علیاحضرت ملکه و والاحضرتین شاهدخت بدوا قسمت‌پرورشگاه نوزادگان را بازدید فرمودند و بعد به قسمت زایشگاه کـه عمارتی جداگانه‌داردتشریف‌فرما شدند.در این‌قسمت علیاحضرت ملکه بی‌نهایت از زائو هـای بی‌بضاعت که تختخوابها را اشغال‌کرده بودند تفقدفرمودند. هنگام تفقداززائوها علیاحضرت ملکه احساس فرمودند که یکی ازآنها بسیار فقیر و بی‌بضاعت میباشدمبلغی از جیب فتوتخود باو اعطاء فرمودند . تمام زائوها با وجد و مسرت این عواطف و تفقدات مالانهایه‌را با چشمانی که از اشک شادی و حقشناسی پر شده بود تلقی کردند . علیاحضرت ملکـه و والاحضرتین شاهدخت بعداز آنکه دواخانه را معاینه فرمودند برای‌تشویق و تقدیر از زحمات کارکنان و مستخدمین‌پرورشگاه نوزادگان و زایشگاه‌مبلغی به آنها مرحمت فرمودنـد و همچنین برای توسعه قسمت های موسسه مبلغ معتنابهـی مرحمت و ساعت پنج و نیـم بقصر سلطنتی مراجعت‌فرمودند.

امضاء دفتر مخصوص

برحسب وقتی که قبلا ازطرف تشریفات سلطنتی معین شده بود دیروز از دو بظهر الـی ظهر روسای میسیون سیاسی خارجه با لباس ژاکت و کـلاه بلند باتفاق خانمهایشان درکاخ پهلوی حاضر ودفتر مخصوص متعلق به علیاحضرت ملکـه پهلوی را امضاء نمودنـد .

در موقع امضاء دفتر مخصوص آقایان یوسف شکرائی ازطرف تشریفات سلطنتی واکبر دادستان از طرف دربار علیاحضرت‌ملکه و خواجه نوری از طرف‌اداره تشریفات وزارت امور خارجه حضور داشتند .

رئیس بلدیه مشهد

آقای عماد ممتاز از طرف وزارت داخله بسمت ریـاست بلدیه مشهد تعیین و بطـرف ماموریت خود عزیمت نمودند.

درخواست‌پالتو‌وکلاه

چون اغلب خانمها در مشهد بواسطه نبودن کلاه و لبـاس زنانه‌برای‌تبدیل لباس درمضیقه بوده و قیمت کلاه و پارچـه های‌پالتوئی در آنجا ترقی‌کرده بودبرای تامین احتیاجات‌مذکور و رفاه حال عامه مقدار زیادی کلاه و پالتو زنانه از شرکت سهامی کالای طهران‌درخواست شده که بزودی از طرف‌شرکت ارسال خواهد شد .

مجالس جشن و پذیرائی

۱ـ دعوت آقای عباس‌فرهودی حسابـی « معزالسلطنـه » و خانمشان برای صرف چـای در منزل شخصی ساعت ۵ بعد از ظهر روز چهارشنبـه ۲ ـ دعوت آقای محمدقلی سپهر مفتش وزارت مالیـه در راه مخصوص از اعضای اداره راه مخصوص خانمهایشان بـرای پنجشنبه در حصار کرج ۳ ـ دعوت آقای نیکپور رئیس‌اطاق تجارت طهران و خـانمشان برای صرف چای درکاوب ایران روز جمعه ساعت ۵ بعد ازظهر.

ورود

آقای حمید روستا مهنـدس الکتریسیته و متفرعات آن که بیش از هفت سال درآلمان‌برای تکمیل معلومات مزبور مشغول تحصیل بودند پس از اختتـام دوره تحصیلات عالیه خود و چندی خدمت در کارخانجـات مهم آلمان واخذ دانشنامه‌های فراغت از تحصیل اینک بـه طهران ورود نمودند .

درمنزل رئیس‌شهربانی

نهاوند ـ عموم پاسبانان بـا خانمهای خود به منزل رئیس شهربانی رفته و پس از صرف چای و شیرینی بمنازل خـود مراجعت نمودند .

« نقل از اطلاعات اول بهمن ۱۳۱۴ »

قابل توجه داوطلبان دیپلمه استخدام درورزارت کاروامور اجتماعی

از افراد نامبرده ذیل دعوت میشود در تاریخهای ذکر شده در مقابل‌اسامی خود جهت انجام مصاحبه استخدامی‌به اداره کل کارگزینی وزارت کار و امور اجتماعی واقع در خیابان‌آیزنهاور مراجعه نمایند.

۱ـزهرا هدائیان	۸٫۱۱٫۵۳	ساعت ۹ صبح
۲ـعالیه آزادی‌نمینی	« « «	« « «
۳ـعلی جمالیان	« « «	« « «
۴ـ محمد منزوی	« « «	« « «
۵ـعلی‌اکبرکبیری زیلخواه	« « «	« « «
۶ـراضیه عابدی میقانکی	« « «	« « «
۷ـ محمدآزاد	« « «	« « «
۸ـسیدحسین حسینی خلیلی	« « «	« « «
۹ـ سداشامنظریان	« « «	« « «
۱۰ـسیداسدالله حنیگو	« « «	« « «
۱۱ـمحمدمهدی فرسادمنش	« « «	« « «
۱۲ـسید غلامحسین پر یزدان‌پرست	« « «	« « «
۱۳ـمحموددارستانی فراهانی	« « «	« « «
۱۴ـ پرویز صلاحی شام اسبی	« « «	« « «
۱۵ـعباس حسینی	« « «	« « «
۱۶ـهوشنگ‌علمداری	« « «	« « «
۱۷ـ انسیه‌هاشمی احمدی	« « «	« « «
۱۸ـآقای ابوالفضل جلالیان	« « «	ساعت۲ بعدازظهر
۱۹ـعشرت عباس زاده	« « «	« « «
۲۰ـ حسین زاهدی	« « «	« « «
۲۱ـ مجید گنجی	« « «	« « «
۲۲ـ محمد سیخلی	« « «	« « «
۲۳ـ حسین وطنخواه اردگانی	« « «	« « «
۲۴ـ محمود خادمی	« « «	« « «
۲۵ـمحمدحسن پائین‌کومی خوشدل	« « «	« « «
۲۶ـغلامرضاباعدل چومی	« « «	« « «
۲۷ـ محمدجواد جلالی	« « «	« « «
۲۸ـعلی اکبرفتحی	« « «	« « «
۲۹ـسیدمحمدعلی موسوی	۹٫۱۱٫۵۳	ساعت ۹ صبح
۳۰ـمنوچهرضیائی مقدم	« « «	« « «
۳۱ محسن‌جلالی	« « «	« « «
۳۲ـفروغ حریریان	« « «	« « «
۳۳ـ حسن استوان	« « «	« « «
۳۴ـ محمود متولیانی	« « «	« « «
۳۵ـمرضیه هاشمی احمدی	« « «	« « «
۳۶ـ مرتضی‌رجبی	« « «	« « «
۳۷ـقاسم‌ملاابراهیم‌فاری	« « «	« « «
۳۸ـالمیرامرادی	« « «	« « «
۳۹ـاسدالله مشایخ	« « «	« « «
۴۰ـ جعفرمقدم آزاد	« « «	« « «
۴۱ـ منصور طالبنقش	« « «	« « «
۴۲ـ حسنجان ارسنجانی	« « «	« « «
۴۳ـ ابراهیم اصلی	« « «	« « «
۴۴ـ لادن روحبخش سلوط	« « «	« « «
۴۵ـ علی صائمی	« « «	« « «
۴۶ـ فاطمه سمیع	« « «	« « «
۴۷ـفریبا مجیبی	« « «	« « «

م‌الف ۲۱۳۹۱

مدیرکل کارگزینی وزارت کار و امور اجتماعی

آ ـ ۱۰۶۸۱۷

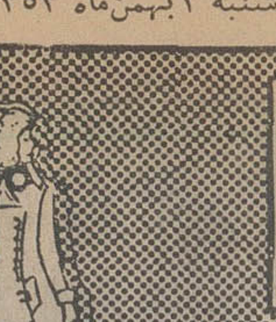

نیازمندیهای اطلاعات تلفنی آگهی قبول میکند ۳۱۱۲۲۵-۳۱۱۲۲۴ ۳۱۱۲۳۰-۳۱۱۲۲۹

اثاثیه

فروش دست‌دوم

پالتو مینك
پالتومینک نقره خارجی کاملا نو اندازه ۴۲ بفروش میرسد تلفن ۶۸۴۵۷۶
۱ـ۲ آ ـ ۱۵۳۷۱

بعلت مسافرت
مقدار زیادی لباس خارجی بفروش میرسد تلفن ۶۳۲۴۴۷
۱ـ۲ آ ـ ۲۱۹۷۸

فروش دست اول

قابل‌توجه کارکنان شرکت نفت وبانکها
فروشگاه فرش پارسا
فروشنده انواع فرشهای دست بافت‌باتضمین بطوراقساط تلفن ۵۳۷۰۶۰
۱ـ۲۰ ا ـ ۱۹۶۵۸

خرید

بازرگانی فرش کیهان ۸۳۰۹۰۴ و۸۲۳۷۷۶
خریدار نقدی همه رقم فرش کهنه‌ونو جهت صادرات‌روزولت میدان ۲۵ شهریور .

فروشگاه‌آستارا۹۲۶۴۰۲
بهترین خریدار یخچال برقی و نفتی.تلویزیون و غیره ...

جهان کالا ۹۲۵۴۵۸
خریدار یخچال‌تلویزیون و لوازم منزل شما

فروشگاه آسیا۹۲۲۸۳۲
خریدارفرش‌یخچال‌برقی و نفتی تلویزیون وعیره

کاخ فرش کارلو
تلفن ۴۲۶۴۱
عادلانه ترین خریدار فرشهای نووکهنه شما جهت صادرات در اسرع وقت .

گالری‌فرش

شایان۶۶۱۰۶۹
بهترین خریدار هر نوع قالی و قالیچه کهنه ونو

بازرگانی طوسی
تلفن ۷۵۹۰۲۹
فرشهای کهنه و نو شما را برای صادرات از سایرین بهتر میخرد .

ایران فرش ۷۷۴۹۷۲
فرشهای کهنه وسایرلوازم منزل بهرمبلغ نقدا بیشتر ازسایرین خریداریم تلفن ۷۷۷۰۲۵

فرش‌فرهاد ۹۷۰۱۱۴
همه نوع فرش کهنه خریداری میشود

فروشگاه آریا ۹۲۹۳۹۳
خریدار فرش وسایرلوازم منزل

کلیه لوازم خانگی شما را خریداریم تلفن ۸۷۱۲۱۲

فرش زنجانی ۳۴۹۴۳۸

شستشوی مبل وفرش

کلین سرویس
خشکشوئی مبل فرش موکت‌با دستگاه وپرده‌بانصب مجانی تلفن ۹۵۲۰۴۶

سرویس‌آلمان‌بزرگترین
خشکشوئی‌مبلمان فرش موکت پرده در محل ۷۹۵۳۰۷

دوراکلین‌سرویس‌امریکا
باتکنیک برترگرانتر مطمئن‌تر تلفن‌های ۸۴۸۳۹۵ و۸۴۸۳۹۶ و ۸۴۵۶۸۳

شستشوی مبل و پرده
مرجان خشکشوئی‌مبل‌و پرده‌درمحل‌تلفن۹۵۹۵۱۷

خشکشوئی مبلمان‌ادیب
یکدست ۵۰ تومان
خشکشوئی پرده پارچه‌وکرکره بانصب‌مجانی ۹۵۶۵۶۵

تعمیرات‌ورفوگری فرش های نو وکهنه‌ولکه‌گیری فرش‌وقالیشوئی‌پذیرفته میشود تلفن ۳۹۲۰۴۵
آدرس خیابان‌فردوسی شمالی نبش کوشک‌ـ پاساژ کوشک ۱ـ۳

قالیشوئی تاج بخش
بانضمام خشکشوئی مبلمان
فرش موکت تشک اتومبیل‌پرده بانصب مجانی ۵۹۱۲۶۹

آ.تی.یو انگلیس سرویس
خشکشوئی
موکت•فرش•مبل•پرده
تایل•پارکت•وتشک اتومبیل
درمحل مطابق‌باجدیدترین
تکنیک‌رایج در انگلستان
تلفن ۸۴۳۸۴۵

سوپرکلین‌سرویس
خشکشوئی‌وسرویس‌فرش‌موکت مبلمان پرده‌وتشک‌اتومبیل‌بطور شبانه‌روزی در محل‌بااستفاده ازآخرین تکنیک آمریکائی و اروپائی‌تلفن ۸۴۶۱۴۶
۸۵۲۷۹۳ـ ۸۴۱۲۴۶

کارخانه قالیشوئی ادیب
۹۵۶۵۶۵
۹۵۸۹۵۰ و۹۵۲۴۰۴

کارخانه قالیشوئی
فردممتاز ۶۶۳۸۰۳

کورش تلفن ۹۵۸۳۰۹
قالیشوئی رفوگری‌لکه‌ـ گیری ۱ـ۱۵

خشکشوئی‌پرده هرتخته
۶۵ ریال با نصب مجانی ۹۵۲۰۴۶

کارخانه قالیشوئی‌اطلس
تلفن ۹۵۲۰۴۶ و ۹۷۵۰۴۳

آنتن تلویزیون

نصب آنتن
تمام کانال و آموزشی ارزانتر از همه‌جاونصب روکش کولر موسسه ورتیکال تلفن ۹۵۱۲۲۱

نصب آنتن
تمام کانال ضدزنگ باضمانتنامه ۷۰۴۵۸۹

تعمیرات

تلویزیون
تعمیرگاه تلویزیون الکترون با **تائیدوزارت کار۷۶۳۶۸۲**
تعمیرتلویزیونهای **R.C.A-R.T.I** شاوب‌لورنس، فیلیپس، سیرا تلفونکن وسایرمارکها، سرویس مجهز سیاردرشهر وشمیرانات

تعمیرگاه مجاز شماره ۱۱ شاوب لورنس
سرویس سیار فوری برای کلیه نقاط تهران و شمیرانات
تلفنهای ۶۶۷۱۷۱ ۶۶۹۵۱۴ ۴۲۷۳۳
SCHAUB-LORENZ

ایران‌الکترونیک
تعمیرگاه فیلیپس ، تلفنکن . ارتی.ای، شاوب‌لورنس، بلر، گروندیک وسایر مارکها آنتن‌جی.بی.سی.... ۱۰۰تومان
۷۷۶۹۴۴
۳۴۵۶۶۱

SCHAUB-LORENZ
شاوب‌لورنس
سرویس فوری۸۸۳۲۶۲

تعمیرگاه مجاز شماره ۷ شاوب لورنس
سرویس سیارفوری برای کلیه نقاط تهران وشمیرانات
تلفنهای ۸۴۶۵۳۵ ۸۴۶۵۳۶ ۸۵۵۱۳۷
SCHAUB-LORENZ

سرویس تلویزیون
گارانتی تلفن ۶۲۸۳۷۱
سرویس‌سیار **R.C.A-R.T.I**
سیرا مدیاتور جنرال‌الکتریک و گراندیک بویژه شمیرانات

تلویزیون شما فوری در منزل تعمیر می شود ۸۷۴۷۷۰

تعمیرگاه مجاز
آر.تی.آی شاوب‌لورنس
مرفی ۷۵۵۴۵۰ فوری

تعمیر تلویزیون و نصب
آنتن تمام کانال
۷۶۴۱۹۳

تعمیرگاه‌فیلیپس‌سرویس تلویزیون تلفن ۳۱۶۶۱۵

شوفاژ

سرویس شوفاژ آبگرمکن وبخاری فوری ۷۵۰۹۱۶

الکترو بطروسیان
سرویس شوفاژ تهویه بخاری آبگرمکن ۷۶۴۱۳۹ و۷۶۴۳۷۸

شرکت رام شین
نصب ـ سرویس
و نگهداری سالیانه
شوفاژ تلفن۲ـ۹۳۹۷۳۱

شوفاژ

نصب و تعمیرات شوفاژ در اسرع وقت تلفنهای
۸۴۱۱۲۵
۸۵۲۵۶۸

تعمیرات نصب نگهداری شوفاژ با سرویس شبانه روزی فوری ۷۹۳۸۹۷

گروه مهندسی آتی
نصب و نگهداری‌شوفاژ با سرویس شبانه روزی ۷۹۶۱۰۳ و۶۲۱۴۴۸

نصب شوفاژ ـ تهویه و تاسیسات‌آبرسانی‌وبرق ساختمان اکتیویته تلفن ۶۶۵۰۷۵

شرکت ایران تاسو
سرویس طرح و نصب تاسیسات شوفاژ تهویه ۷۵۱۶۵۱ و ۷۵۴۴۵۰

شوفاژ تهویه
شرکت هاتکول
۸۴۵۴۳۹

بخاری

سازمان فنی ۱۱۰
سرویس آبگرمکن و سرویس بخاری فوری ۷۶۰۹۹۳ و۷۶۳۷۸۵

تعمیرگاه مجاز ۱۲۸ ارج
سرویس‌ونصب‌تعمیرات کولر آبگرمکن . بخاری‌و کانال‌کشی‌تلفن۵۴۷۹۰۴

سرویس و رنگ بخاری
آبگرمکن ، شوفاژ فوری ۳۱۸۴۱۴

سرویس آبگرمکن فوری ۴۷۷۹۹

سرویس‌بخاری‌وآبگرمکن و کانال کشی ۷۶۵۲۶۴

کولر

تعمیرگاه مجاز ۱۳۱ ارج
سرویس ونصب، تعمیرات‌کولر، آبگرمکن ، بخاری وکانال‌کشی خیابان‌عباس‌آباد نظامی‌تلفنهای
۸۴۱۱۲۵ ـ ۸۵۲۵۶۸

یخچال

تعمیرگاه سید حسین
تعمیرهمه‌نوع‌لباسشوئی یخچال‌آبگرمکن۸۸۲۴۳۸

تعمیرگاه‌یخچال‌فریجیدر
اثاث یدکی موجود ۸۴۸۷۵۶

تعمیر و سرویس هرنوع‌یخچال لباسشوئی در محل باتضمین و سرویس مجهز ۶۳۲۲۲۸

تعمیرات یخچال فوری ۷۹۳۸۹۷

تعمیر یخچال‌فریزیدر۸۳۹۲۲۵

فروش اتومبیل

بی‌ام‌و ۲۰۰۲ مدل ۷۵
باشرایط مناسب به فروش میرسد
تلفن۸۴۴۹۷۲

بی‌ام‌و ۳۰۰۰ نمره آی‌اس‌مدل ۷۴اتوماتیک‌تودوزی‌مخملی‌رنگ متالیک نقره‌ای فرمان‌هیدرولیک شیشه‌رنگی‌باپخش‌صوت‌ورادیو مقطوع ۴۸ هزار تومان بدون گمرک تلفن های ۲۱۱۰۸ ـ ۹۷۶۳۱۴

بیواسطه ۴۷۰۰ تومان
پژو ۲۰۳ مدل ۵۹
۴دربارادیو و بیمه رنگ‌متالیک وضع بسیار خوب ۷۰۳۸۳۰
آ ـ ۲۲۰۳۰

اتومبیل بی ام و مدل۶۶ بمبلغ ۲۴۰۰۰ تومان بدون واسطه بفروش‌می رسد تلفن ۵۴۹۶۵۵ از ساعت ۴ تا ۱۰ شب تماس گرفته شود .

مرسدس بنز ۲۳۰ ـ ۴ سیلندر سال ۷۴ گمرک نشده بفروش‌میرسد‌بعد از ظهر ها از ساعت ۴ الی ۸ تلفن۶۳۷۲۰۷

مرسدس‌بنز۳۵۰ SL (کورسی) مدل ۱۹۴۷ گمرک نشده کاملا سالم قیمت ۱۵۶۵۰۰ تومان تلفن ۶۲۷۷۸۴
۱ـ۲ آ ـ ۲۱۸۶۲

د ودستگاه جیپ
کوروکی ساخت سالهای ۱۳۴۸ و ۱۳۵۱ به فروش میرساند . علاقمندان می ـ توانند جهت بازدید بپارکینک آلومینیوم واقع در خیابان شاه ساختمان آلومینیوم‌مراجعه و از نزدیک بازدید به عمل آورند

فورد کاپری مدل ۷۳
سقف چرمی رنگ متالیک با وسایل اضافه مقطوع ۲۵هزار تومان بدون گمرک تلفن های ۲۱۱۰۸ ـ ۹۷۶۳۱۴

کامارو ۷۲ رنگ گوجه‌ای بیواسطه ۳۴۷۵۵۵
۱ـ۳ آ ـ ۲۱۸۹۸

ماشین فروشی
تریومف اسپید فیر فقط ۱۸۰۰۰ کیلو متر کارکرده بعلت مسافرت بفروش میرسد از۴ تا ۸ بعد از ظهر تلفن ۸۴۶۰۶۵

فروشگاههای اتومبیل

شورلت ایران

آماده تحویل در
اتومبیل‌امیر
انتهای خیابان شاه میدان محمد رضا شاه
تلفن ۹۳۵۰۵۰
۳ـ ۹۳۵۰۵۱

شورلت ایران

آماده تحویل در نمایشگاههای اتومبیل
سهیل

نمایشگاه شماره یکسیمتری‌بین شاه و حشمت‌الدوله
۹۲۳۳۱۶ و ۹۲۰۰۶۱
نمایشگاه جدید شماره۲شاهین جمشیدآباد و پیروز تلفن
۹۳۶۵۶۴ و ۹۳۱۳۵۳

پیکان نو اماده نقد و اقساط شاهرضا چهارراه گرگان‌پلاک ۱۰۶۸

خریدارموتورسیکلت‌شما
خیابان آریانا چهارراه قصر ـ الدشت جنب بانک عمران فروشگاه نوری۹۵۶۱۵۷

برای اتومبیل شما

آب مقطر ۲۳۴۸۴ نورونیرو

رانندگی

بادید بهتر
خطر کمتر

تعداد محدودی گرمکن الکتریکی شیشه عقب اتومبیل جهت جلوگیری از یخ زدگی ، بخار ومه گرفتگی وارد شد مرکز پخش شرکت فویلکو
تلفن ۸۵۰۵۰۵

کرایه

اتولوکس
اتومبیلهای تشریفاتی با راننده برای داخل و خارج از تهران میدان فردوسی تلفن ۸۲۱۲۷۰ و ۸۲۶۶۰۵

فیروزه توریست
با اتومبیلهای لوکس‌ورانندگان مجرب برای داخل‌وخارج ازشهر شبانه‌روزی ۸۵۵۸۵۰ و۸۴۴۴۰۱

کمان سرویس تاکسی
در تمام مدت ۲۴ ساعت با مجهزترین اتومبیلهای آخرین سیستم باراننده وبدون راننده دراختیار شماست ۶۲۶۶۳۲

کرایه

اتومبیلهای لوکس‌کرایه با راننده و بدون‌راننده برای داخل‌وخارج‌تهران
۷۵۷۲۹۴ ـ ۷۵۷۵۳۵

کالج بار
بارکش شهر وحومه
۶۶۱۱۱۱-۴۱۱۱۱

ماشین آلات

شرکت کارتراک
خرید ، فروش ، اجاره دهنده ماشین‌آلات راه سازی تلفن۷۲ـ۵۴۱۱۷۱

آموزشگاهها

ماشین نویس
بیژن همتا ندارد میتوانید امتحان کنید میدان ژاله تلفن ۳۴۸۳۸۴

ماشین‌نویسی رجائی
شما را بابهای کم درزمانی کوتاه برای استخدام اماده میکندشاه‌آباد مقابل‌سینماحافظ

کلاس درس
فقط با ۴۹ تومان بطور فشرده
دوره ماشین نویسی فارسی و لاتین . دفترداری دوبل. حسابداری منشیگری، بایگانی را درکمترین مدت با دریافت گواهینامه فرا گرفته آماده استخدام شوید . به کسانیکه امروز یا فردا ثبت نام نمایند ۲۵۰ ریال کتابهای مربوطه رشته های بالا مجانی داده میشود .
ضمنا بمحصلین ، دانشجویان و فرهنگیان ۵۰ درصد تخفیف داده و نصف مبلغ بالا (۲۴۵ ریال)گرفته میشودمیدان فردوسی بالای هواپیمائی ملی اموزشگاه ایران تلفن۸۲۸۳۲۶

تعلیم رقص
رقص و موزیك ریتا
بین سه راه شاه و امیراکرم ـ ۶۶۳۰۳۴

تدریس خصوصی

تدریس دروس‌دبستان‌راهنمائی متوسطه تلفن ۸۳۷۶۸۲
۱ـ۱۰ آ ـ ۲۱۲۴۰

انگلیسی کنتراتی
MISS FOX
تلفن ۶۶۷۷۱۵

تدریس خصوصی
کلیه دروس توسط فارغ ـ التحصیلان دانشگاه آریامهر تلفن ۷۵۷۴۷۳ طبقه دوم .
۱ـ۴ آ ـ ۲۱۹۳۶

تدریس زبان
توسط‌متخصصین‌مجرب
خارجی
وایرانی در منزل یامحل کار و کلاسهای چهارنفری ابتکاری کنتراتی
تضمینی ۸۳۳۳۱۹
۱ـ۵ آ ـ ۲۲۰۲۰

ریاضیات
تضمینی **۸۳۳۳۱۹**

دبیر لیسانسیه
آماده تدریس ریاضیات دوره راهنمائی ودروس‌رشته‌بازرگانی وخدمات میباشدتلفن ۹۵۸۴۰۹
آ ـ ۲۲۰۲۵

تدریس خصوصی ریاضیات فیزیک‌مکانیک و ترسیمی‌رقومی توسط لیسانسیه ریاضی‌تلفن ۹۲۷۶۶۵

در بازکن برقی
B.K.D
بکد ۲۵۰ تومان
بوسیله تلفن سفارش دهید ، شرکت بکد الکتریک تلفن ۱۵ الی ۶۸۱۰۱۱
فروش درکلیه الکتریکی هادرتهران وشهرستانها

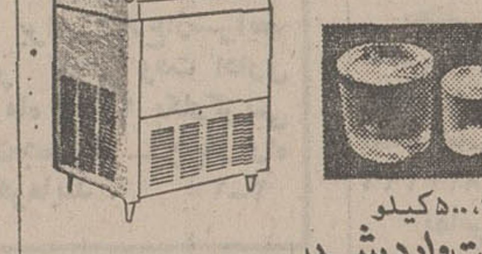

SCOTSMAN
یخسازی
اسکاتسمن
۱۰۰، ۲۰۰، ۵۰۰ کیلو
در۲۴ساعت‌وارد شد
فروشگاه منصور تلفن ۷۵۴۲۹۲ ۷۶۲۵۲۷

باپوششهای مختلف بامهای خود راسنگین نکنید
عایقکاری سبك وزن، مطمئن، مقاوم‌با تضمین بدون کندن و تعویض سطح قبلی بام
شرکت تهران ایزولاسیون
تلفن: ۷۷۰۳۰۴

شرکتی برای کار تمام وقت افراد زیر را با حقوق مکفی استخدام مینماید .
۱ـ حسابدار با حداقل ۲ سال سابقه کار
۲ـ انباردار دیپلمه با ۳ تاه سال سابقه‌کار
۳ـ راننده پایه یك یا دو همگانی ، دارندگان گواهینامه دو شخصی با ۵ سال سابقه‌پذیرفته میشوند .
متقاضیان‌باتلفن ۹۳۶۰۰۵ تماس‌حاصل نمایند.

استخدام

شرکت تولیدی واقع در خیابان قدیم شمیران به خانمی که تسلط کامل بماشین نویسی فارسی و لاتین داشته باشد نیازمند. است ، متقاضیان میتوانند از ساعت ۹ الی ۱۳ هر روز با تلفنهای ۷۵۵۲۵۲ ـ ۷۵۲۳۲۶ تماس حاصل فرمایند .

آخرین کلاس سوم متوسطه در
دبیرستان آهنگ‌دانش
خیابان ژاله ایستگاه آبسردار تلفن ۳۱۵۳۲۳

حراج
چسب لاتکس

به اطلاع خریداران محترم چسب لاتکس می رساند که روز پنجشنبه دهم بهمن ۱۳۵۳ حدود ۶۵تن چسب که برای چسباندن فرشهای موکت میباشد از ٤ االی ٦ بعداز ظهربطور حراج‌دربنگاه مرمر واقع در خیابان رزم‌آراء ایستگاه ممتاز خیابان نهم در اختیار مشتریان عزیز میباشد .
شرکت نسبی مدلال‌نژاد و پسران تلفن :
۵۳۸۷۸۹۹ ـ ۲۳۵۳۷

شرکت ایران ژنراتور

افراد زیر را بطور تمام وقت وبا حقوق مکفی استخدام مینماید
۱ـ لیسانسیه یا دیپلمه با تسلط کامل بزبان انگلیسی جهت امور فروش
۲ـ تکنیسین برق و الکترونیك باتحصیلات حدود دیپلم و حداکثر سن ۲۷ سال
۳ـ خانم تلفنچی با سابقه‌کار
٤ـ جوان موتورسوار جهت نامه‌رسانی با تحصیلات ابتدائی.
واجدین شرایط بکارگزینی شرکت در خیابان آریامهر سه‌راه کاج مراجعه نمایند .

استخدام ویزیتور وماشین‌نویس

تهران فارما افراد زیر را با حقوق و مزایای مکفی استخدام میکند .
۱ـ ویزیتور فول‌تایم جهت تهران با تحصیلات دیپلم متوسطه و داشتن وسیله نقلیه .
۲ـ دوشیزه یا بانوی مسلط به ماشین‌نویسی فارسی و لاتین.
دارا بودن برك خاتمه خدمت سربازی یا معافی دائم و سپردن تعهد خدمت ازشرایط استخدام است
داوطلبان همه روزه از ساعت ۹ تا۱۲ به‌اداره کارگزینی واقع درتخت‌جمشید غربی چهارراه سهیل شماره ۱۲۸ مراجعه نمایند.

گروه صنعتی بهشهر

گروه صنعتی بهشهر چند نفر لیسانسیه در رشته بازرگانی یا اقتصاد برای تصدی امور مارکتینك استخدام مینماید :

شرایط استخدام
۱ـ دارا بودن گواهي پایان خدمت نظام وظیفه عمومی یا معافیت دائم غیر پزشکی
۲ـ حداکثر سن ۳۵ سال
۳ـ کسانیکه در امور مارکتینك سابقه کار داشته باشند ارجحیت خواهند داشت داوطلبان میتوانند حداکثر تا تاریخ ۱۰ر۱۱ر۵۳ همه روزه باستثناء روز های تعطیل از ساعت ۸ الی ۱۲ صبح بنشانی خیابان سپهبد زاهدی شماره ۷۰ امور کارمندان مراجعه فرمائید .

لاستیک
فروشگاه‌ایرانکارنو

فروش همه‌نوع لاستیك‌ـ یخ‌شکن (ایرانی وخارجی) بقیمت تجارتی خابان سپهبد رزم آرا ایستگاه ممتاز مقابل بیمه‌های اجتماعی
تلفن۵۹۹۱۹

اطلاعیه کارچر
روکش های پوستی فرانسه مخصوص اتومبیلهای بنز ـ پژو ـ ب.ام.و. رسید
ایرانشهرجنوبی ـ تلفن : ۸۲۰۳۵۲

KEY PUNCH OPERATORS

The General Tire and Rubber Company of Iran require two experienced key punch operators to work in their data processing facility situated on the Karaj Road.

Only persons with at least one year experience of key punching English and Farsi alph/numeric data need apply.

An attractive salary and fringe benefits will be offered to successful applicants.

For additional information and application forms please contact:

The Personnel Manager,

P.O. Box 2922

or telephone 976001-9 ext. 203.

لاستیک جنرال GENERAL

THE GENERAL TIRE & RUBBER COMPANY OF IRAN

B.F. GOODRICH IRAN OFFERS GOOD SALARY FOR A SECRETARY WITH FAIR KNOWLEDGE OF ENGLISH; TYPING AND TWO YEARS EXPERIENCE.
CANDIDATES SHOULD HAVE IRANIAN NATIONALITY WITH FLUENT FARSI SPEAKING.
FOR APPOINTMENT PLEASE CONTACT PERSONNEL DEPARTMENT TEL. NO. 973001-10.

PROFIT MINIMUM 24% (12% bank guaranteed rent and 12% builder guaranteed appreciation). Buy cash/instalment fully furnished Rls. 600-000 Apts. and 1,320,000 villas in Canary Islands, Mallorca, Spain, French Riviera, Paris, London, Geneva, Switzerland, Florida. (Land only at $6 per Sq.M.) Call 822293 - 822991. Home 833466.

پارس توشیبا

شما را بهمکاری دعوت میکند

شرکت ما بهترین امکانات و محیط کار را با حقوق مکفی بشما عرضه میکند .
۱ـ کارمند پرسنل باحداقل سه سال‌تجربه کار در امور اداری و آشنا بزبان انگلیسی .
۲ـ خانم سکرتر مسلط بزبان انگلیسی و تایپ فارسی و لاتین .
۳ـحسابدار جهت‌انجام‌تمام امورحسابداری صنعتی ، مدرك تحصیلی ضابطه استخدام نخواهد بود ولی کسانیکه دارای تحصیلاتی برابرلیسانس باشند حق‌تقدم خواهند داشت .
٤ـ کارمند حسابداری (مرد) دارای‌دوسال سابقه کار موثر درامور بروات و آشنا به زبان انگلیسی
٥ـ ماشین‌نویس فارسی و لاتین با حداقل تحصیلات دیپلم متوسطه و یکسال سابقه کار .
داوطلبین برای کسب اطلاعات بیشتر می توانند همه‌روزه بین ساعات ۹ تا ۱۲ با تلفن ۸۳۰۶۱۷ تماس گرفته و یا مشخصات کامل خود را بصندوق پستی ۱۱ر۱۸۷۶ ارسال دارند .

کارخانه پیپسی کولاتهران به‌تعدادی فروشنده با شرایط زیر نیاز دارد

حداقل تحصیلات سوم متوسطه
دارا بودن گواهینامه رانندگی
عدم سوءپیشینه و داشتن صلاحیت اخلاقی
داشتن وثیقه ملکی
دارا بودن برك خاتمه خدمت یا معافی غیر پزشکی
حداکثر سن ۳۵ سال
داوطلبان واجد شرایط میتوانند همه‌روزه بجز ایام تعطیل به کارگزینی شرکت سهامی زمزم واقع در خیابان آیزنهاور نبش خیابان جیحون از ساعت ۹ الی ۱۲ مراجعه نمایند .

ایران تراکسیون تیزفور ساخت لوگرامبورگ را با ٦ماه گارانتی بفروش میرساند . تخت جمشید شماره ۵۹۳ طبقه دوم .
تلفن : ۷۶۲۶۲۷

استخدام‌فوری

تعدادی تعمیرکار و تکنیسین رادیو وتلویزیون و تعدادی دوشیزه یا بانو برای کار در کارخانه مونتاژ رادیووتلویزیون‌استخدام میشوندتلفنهای:
۹۶۱۴۸۹-۹۶۱۴۹۰

نیازمندیهای اطلاعات تلفنی آگهی قبول میکند
۳۱۱۲۲۴-۳۱۱۲۲۵
۳۱۱۲۲۹-۳۱۱۲۳۰

انگلیسی در سطح عالی
MISS ELINA
۹۳۶۱۸۱
انگلیسی
فرانسه آلمانی عربی
کنتراتی
۸۴۳۵۴۸
مکالمه خصوصی زبانهای انگلیسی، عربی، فرانسه آلمانی و اسپانیائی
تلفن ۸۵۹۹۸۸ و ۷۵۲۱۹۱

تدریس زبان
تضمینی ۸۳۳۳۱۹
استادان خارجی
آماده تدریس
در منزل و محل کار
۹۳۶۱۸۱
انگلیسی توسط بانوی انگلیسی ۴۷۱۴۱
ایتالیائی آلمانی فرانسه انگلیسی
۸۳۳۳۱۹

تضمینی
ریاضیات و فیزیک پنجم و ششم دبیرستان واول نظری ۶۹ـ۶۳۰۰۶۰
ساختمان ۳ رشیدی

تدریس کلیه دروس متوسطه تلفن ۹۷۰۸۵۳

تدریس خصوصی توسط دانشجوی ممتاز دانشکده فنی تلفن ۹۷۰۷۲۷

پانسیون
پانسیون مدرن مینا
ویژه بانوان ودوشیزگان
خیابان فرح تلفن ۸۴۷۹۸۱
خیابان روزولت تلفن ۸۳۲۱۹۴ و ۸۲۵۲۳۷

استخدام
گرافکو
استخدام میکند
کارخانه گرافکو جهت تکمیل کادر پرسنلی خود افراد واجد شرایط زیر را استخدام مینماید.
۱ـ کارمند دفتری حدود دیپلم حداکثر سن ۳۰ سال
۲ـ تحصیلدار حدود سیکل
۳ـ کارگر انبار با گواهینامه ششم ابتدائی
تلفن ۸۳۷۳۱۱

حسابدار با سابقه
استخدام میشود ۳۱۰۱۹۴

خدمتکار زن
شبانه‌روزی ۷ نیازمندیم تلفن ـ ۶۲۱۴۲۱

بیک نفر راننده دوهمگانی
که دو سال سابقه کار داشته باشد نیازمندیم
تلفن ۷۸۲۲۵۸

کاردکس من
بطور تمام وقت استخدام
می شود تلفن ۸۳۷۰۰۴

به افراد زیر نیازمندیم
حسابدار تمام وقت ۲ نفر
کارگر آلومینیم‌کار ۸ نفر
با تلفن های ۸۳۹۷۶۱ و یا بنشانی انتهای خردمند جنوبی پلاک ۲ طبقه اول شرکت مالانکو مراجعه شود

نقشه‌کش سیویل واستراکچر
مهندسین مشاور چندنفر نقشه کش سیویل واستروکچر با تجربه وکه‌تجربه را باحقوق ومزایای مکفی جهت خدمت در دفتر مرکزی خود استخدام مینماید. داوطلبان همه روزه به‌استثناء روزهای پنجشنبه و جمعه بین ساعت ۳ تا۵ بعدازظهر باتلفن ۸۲۳۰۶۷ تماس گرفته و یا به آدرس خردمند جنوبی کوچه طاهباز شماره ۲ مراجعه‌نمایند
۲ـ۱ آـ ۲۱۹۳۷

بیک کارگر جوان و فعال جهت خدمت در منزل مدیرعامل نیازمندیم ـ افرادیکه سابقه کار در منازل خارجی داشته و کمی بزبان انگلیسی آشنائی دارند حق تقدم خواهند داشت مراجعه کنندگان با شرکت فیلیپس ایران خیابان شاهرضا تلفن ۵ـ۶۶۲۲۸۱ قسمت ـ کارگزینی تماس حاصل نمایند.

شرکت نبوج
بچندنفر کارگر پلاستیکساز وارد به ماشینهای اتومانیک و چندنفر کارگر ساده باسواد باحقوق مکفی نیازمند است واجدین با همراه داشتن شناسنامه و برگ خاتمه‌خدمت از ساعت ۱۰ صبح الی۵ بعداز ظهر به کیلومتر ۱۴ جاده مخصوص کرج‌نرسیده بکارخانه جیپ (جنرال‌موتورز) ۴۰متری معنوی شرکت پلاستیکسازی نبوج مراجعه نمایند تلفن ـ ۹۷۶۰۸۸
آـ ۲۱۹۷۷

استخدام مهندس راه و ساختمان، تکنیسین
شرکت ساختمانی برای کارگاههای‌خود درتهران و شهرستانهای نزدیک: به تعدادی مهندس راه و ساختمان، تکنیسین‌درجه یک احتیاج دارد.
۷ـ۸۳۰۵۹۶ ـ۸۲۶۱۷۰

کارخانه تولیدی اوایل تهران پارس به دو نفر سکرتر نیازمند است.
تلفن ۷۸۳۵۳۴
۷۸۰۰۶۲

به یک نفر مستخدم زن برای انجام امور خانه‌از صبح تا بعد از ظهر نیازمندیم با شماره های ۶۲۶۸۹۹ و ۶۲۲۸۰۰ از ساعت ۹ صبح الی ۲ بعد از ظهر تماس حاصل فرمائید.

تولیدی هاون
استخدام میکند. دوشیزه یا بانوی برشکار وارد بکارتریکو و چندنفردوشیزه‌یابانوی‌دست‌دوز، چرخکار وزیکزاگ‌دوز نیازمندیم تلفن ۳۱۱۲۷۹ تولیدی هاون.
۳ـ۱ آـ ۲۱۹۵۵

سکرتر
یک کارخانه معتبر
یک نفر ماشین‌نویس فارسی و لاتین فعال را با حقوق بسیار خوب استخدام مینمایدطالبین برای وقت مصاحبه حضوری با تلفن ۵ـ ۹۵۳۰۰۴ تماس حاصل نمایند

بیک خانم ماشین‌نویس
فرانسه فارسی نیازمندیم با تلفنهای ۸۳۲۷۸۷ ـ ۸۲۸۵۶۴
تماس حاصل نماید.
آـ ۱۴۸۵۹

بیک نفر پرستار جهت نگهداری بچه شبانه‌روز مورد نیاز است تلفن ۸۸۴۴۷۶
۳ـ۱

تولیدی شهیاد
بچندنفر دختر وپسرسری‌دوز شلوار و به سه‌نفرپادومموردنیاز است آدرس میدان فوزیه‌پاساژ خوشقدم طبقه سوم پلاک های ۶۰ و ۵۹ علی‌صادقی مراجعه فرمائید.
۲ـ۱ آـ ۲۱۵۸۵

دیپلمه ریاضی
بطور تمام وقت استخدام
می شود تلفن ۸۳۷۰۰۴

استخدام
دفتر فنی همکاری مهندسین مشاور
افراد زیر را بصورت تمام وقت استخدام می نماید.
۱ـ آرشیتکت با سابقه حداقل ۵ سال
۲ـ نقشه کش عمومی با سابقه حداقل ۵سال
برای تکمیل فرم درخواست کار به آدرس خیابان خردمند جنوبی شماره ۸۷ مراجعه فرمایند.

بیکزن و شوهر بدون بچه جهت کار آشپزی و خانه‌داری برای‌خانواده دونفری شبانه ـ روزی نیازمندیم ازساعت ۸الی ۱۰ بشماره تلفن ۸۳۸۵۸۰ تماس حاصل شود.
۳ـ۱ آـ ۲۱۸۶۱

تعداد ۳۰ نفر ویزیتور فعال مرد و ۲۰ نفر فروشنده زن با حقوق ثابت‌وپورسانتاژ استخدام میشود بین‌قوام ویوسف آباد ساختمان عباسیان طبقه چهارم شماره ۵

تعدادی کارگر ورفکار جهت یک کارخانه تولیدی مورد نیاز است تلفن ۸۳۹۹۴۵ و ۸۳۹۹۴۶

حسابدار
بیک کمک حسابدار با تجربه (زن ـ مرد) جهت تمام وقت نیازمندیم. شرکت رایزن جاده قدیم شمیران سید خندان‌پلاک ۱۲۴۱ ـ تلفن ۷۷۶۲۴۵
۲ـ۱ آـ ۲۱۹۳۰

مهندس سیویل، مهندس معمار
مهندسین مشاور چندنفرمهندس راه و ساختمان ومعمار را با حقوق مکفی خدمت در دفتر مرکزی تهران خود استخدام میکند. داوطلبان همه روزه به استثناء روزهای پنجشنبه و جمعه بین ساعت ۳ تا۵ بعداز ظهر با تلفن ۸۲۳۰۶۷ تماس گرفته ویا به آدرس خردمند جنوبی کوچه طاهباز شماره ۲ مراجعه نمایند.
۲ـ۱ آـ ۲۱۹۲۸

راننده دو شخصی
بیکنفر راننده با سابقه ۳ سال رانندگی درشهر و ضامن معتبر وعدم سوء پیشینه که مسیر آن درجاده قدیم شمیران نزدیک باشد جهت رانندگی شخصی تمام وقت مورد احتیاج است واجدین با دردست داشتن‌پرک خاتمه خدمت ازساعت۱۰صبح الی۵ بعدازظهر به کیلومتر۱۴ جاده مخصوص کرج (جنرال‌موتورز) ۴۰متری معنوی‌شرکت‌پلاستیک سازی نبوج مراجعه نمایندتلفن ۹۷۶۰۸۸
آـ ۲۱۹۷۶

مغازه کودک
بچندنفر دوشیزه یا بانوجهت فروشندگی نیازمند استکوجه برلن تلفن ۳۰۴۷۰۷
آـ ۲۱۹۶۰

کاپیتال‌موکت
بیک نصاب کاغذنیازمند است ۷۶۰۷۶۳

راننده پایه یکم
باشرایط‌مناسب‌استخدام میشود تلفن ۹۶۲۱۷۳ و ۹۵۵۲۸۲

استخدام حسابدار وماشین نویس
یکنفر حسابدار ویکنفر ماشین نویس با تجربه استخدام‌میشوندهمه‌روزه از ساعت ۴ تا ۷ بعد از ظهر به خیابان آیزنهاور چهارراه‌جیحون‌ساختمان پارس گاز شماره ۵۱۴ شرکت ساریکا مراجعه فرمائید.

بیک دوشیزه یا بانووارد در امور حسابداری و ماشین‌نویسی فارسی احتیاج است از ساعت ۵ تا ۷ بعد از ظهر به تلفن ۶۳۴۲۵۵ مراجعه شود

بیکنفر مانیکوریست و چند نفر سرشور نیازمندیم
تلفن ۶۲۰۱۲۹

سکرتر و ماشین نویس فارسی و لاتین با حقوق مکفی مورد نیاز است با تلفن ۳۱۱۲۳۵ تماس بگیرید.

بتعدادی تعمیرکارمجرب رادیوتلویزیون‌نیازمندیم
تلفن ۳۱۱۵۰۰

بیکنفر خانم یا آقای فروشنده و بازاریاب مسلط که ۵ سال سابقه کار داشته و خوش ـ برخورد باشند با حقوق مکفی و پورسانتاژ ـ نیازمندیم خیابان‌آریامهر دست چپ کوچه غزالی شماره ۱۶ شرکت تامین احتیاجات عامه.

بچند نفر خانم
کارمند با مزایای بسیار خوب احتیاج است تلفن ۳۱۱۱۸۹

ماشین نویس
یک شرکت تولیدی‌بیک نفر خانم سکرتر ماشین نویس فارسی و آشنابه لاتین با حقوق مکفی دارای ۳ سال سابقه کار بطور تمام وقت نیازمند است به تلفن های ۸۲۰۶۸۱ ـ ۸۳۶۷۸۰ ـ ۸۳۶۷۸۱ آقای جولائی تماس حاصل نمائید.
۳ـ۱ آـ ۲۱۹۱۵

بیک پرستار بچه دوساله از ۳۵ سال ببالا برای ۸ صبح تا ۵ بعدازظهر نیازمندیم مسیحی مقدم‌است‌تلفن ۸۲۷۲۲۳
آـ ۲۱۸۹۹

استخدام
یک نفر تحصیلدار با گواهی موتور سیکلت و ضامن معتبر تمام وقت استخدام میشود ۴۲۲۲۷

آگهی استخدام
موسسه تی .تی .اس
تعدادی راننده پایه یکم و دوم همگانی استخدام مینماید آیزنهاور ۲۱ متری جی
تی. تی. اس

ویزیتور و بازاریاب مرد برای داروخانه و خواروبار فروشی باداشتن وسیله نقلیه نیازمندیم ۸۸۱۹۵۵
آـ ۲۱۹۰۶

دونفر ویزیتور ورزیده باحقوق وپورسانتاژ استخدام میشود تلفن ۸۵۹۹۸۸
آـ ۲۱۹۰۸

بتعدادی بهیار دیپلمه و پراتیکی که سابقه کار داشته باشند نیاز دارد تلفن ۴۹۴۵۷

مرد جوانی که قدری تجربه در نقشه کشی داشته باشد استخدام میشود تلفنهای ۴۷۲۸۴ و ۴۸۵۶۹
۳ـ۱

کارگر فنی کارخانه آرد و حلبی ساز نیازمندیم
۵۹۱۶۷۶

پزشکیار برای شبها نیازمندیم تلفن ۳۵۰۵۰۰

استخدام دفتردار
بیکنفر دفتردارباسابقه و متاهل باضامن معتبر تمام‌روزنیازمندیم بین ساعت ۲ و نیم بعدازظهر ببعد تلفن ۴۶۸۳۳
۳ـ۱ آـ ۱۵۴۱۷

بیکنفر بانو جهت نگهداری ۲ کودک دریک منزل واقع در شمیران با تحصیل حداقل‌سوم متوسطه و حقوق‌مکفی‌موردنیاز است تلفن ۸۶۱۵۶۲

خانم کاملا واردبه امور خانه‌داری با حقوق خوب استخدام میشود
تلفن ۶۶۱۷۷۵
از ساعت ۹ تا ۱۲ ظهر

کارخانجات قلم موسازی ایران جهت فروش محصولات خود درتهران و شهرستانها نماینده فعال میپذیرد و ضمنا به ۳نفر ویزیتور و بیست‌نفر کارگر زن‌و مرد برای کار درشهرستان قم نیازمند است، شعبه‌تهران:تلفن ۲۴۲۳۰ و ۲۶۹۱۰ مرکز قم تلفن ۴۰۶۰
آـ ۲۱۷۰۸ ۱ـ۶

شرکت ساختمانی پارکت‌بیکنفر مهندس راه و ساختمان با ۵ سال سابقه برای کار در یکی از مراکز استان احتیاج‌دارد. طالبین بنشانی کریمخان زند شماره ۸ تلفن ۸۳۶۵۵۲ مراجعه نمائید.
۳ـ۱ آـ ۲۱۹۳۸

دیپلمه
کارمند سکرتر بازاریاب
۸۳۳۳۱۹ ۳ـ۱

به یکنفر دوشیزه یا بانو جهت کار های دفتری و ماشین نویسی تمام‌وقت نیازمندیم تلفن ۳۱۱۲۰۶

کارگر وارد به سرویس آبگرمکن و بخاری ولوله کشی‌ساختمان‌نیازمندیم
تلفن ۸۳۲۲۸۶ سازمان فنی رفاه

به چند نفر جوان دیپلمه خوش برخورد و علاقمند به کار تبلیغاتی تمام‌وقت با حقوق و پورسانت نیازمندیم تلفن ۳۱۱۲۰۶

چند نفر راننده پایه یکم با سابقه مورد نیازاست تلفن ۳۵۸۷۷۳

بچند نفر فروشنده ماشین آلات راهسازی‌و ساختمانی نیاز فوری است با تلفن های :
۸۳۳۲۹۶ و یا ۸۳۷۲۰۳
تماس بگیرید

بیک دوشیزه یابانو که خواندن و نوشتن‌رابداندبرای‌جوابگوئی تلفن نیازمندیم تلفن ۸۲۱۳۶۱ از ۸تا۲ بعدازظهر تماس‌بگیرید
آـ ۲۱۹۹۴

استخدام کارگر
آشپز درجه‌یک و ساندویچ‌پیچ وکارگر ساده نیازمندیم تلفن ـ ۶۲۵۸۰۷
آـ ۲۱۹۸۷

ماشین نویس لاتین
باحقوق ومزایای عالی‌استخدام میشود. شرکت سهامی فیروز خیابان تخت‌جمشیدشماره ۲۱۹ تلفن های ۸۳۹۰۰۱ـ۴ داخلی ۴۰
آـ ۲۲۰۰۹

بیکنفر کارمند بامدرک سیکلو معافی جهت کارهای دفتری‌یک تعمیرگاه‌نیازمندیم تلفن ۷۹۰۰۰۴
۲ـ۱ آـ ۲۱۸۳۰

شرکت هرماکس
بچندنفر لوله‌کش آب نیازمند است تلفن ۸۳۵۳۴۷
آـ ۲۱۸۲۸

یک‌شرکت‌خارجی‌احتیاج به افراد زیر دارد.
۱ـ سکرتر با سابقه‌کار
۲ـ دیپلم حسابداری با گواهینامه رانندگی
۳ـ مترور ورزیده
متقاضیان بین ۲ تا ۵ با تلفن ۷۶۵۰۶۸ جهت تعیین وقت مصاحبه تماس بگیرند.

خانمی حدود چهل سال برای خانه‌داری فامیلی‌در لندن نیازمندیم
۸۸۱۳۶۵ ـ ۳۰۲۴۷۶

شرکت سافیر
افراد زیر را برای تمام وقت استخدام میتماید.
۱ـ نقشه کش‌تاسیسات
۲ـ فروشنده لوازم تاسیسات
۳ـ حسابدار (خانم یا آقا)
تلفن های ۴۸۱۹۰ ـ ۴۸۱۹۳

درمانگاه مرکزی تهران پارس استخدام مینماید
۱ـ پزشک عمومی باپروانه‌دائم برای صبحها یکنفر.
۲ـ پزشک‌متخصص‌داخلی‌برای صبحها یکنفر.
۳ـ ماما لیسانسیه‌جهت صبح‌و عصر دونفر.
۴ـ تعدادی خدمه برای صبح و عصر تلفن ۳۴۳۳۷۰
از ۶تا۵ر۸
۲ـ۱ آـ ۲۲۰۲۸

پزشک یا دکتر داروساز
جهت ویزیت دارو تمام وقت استخدام میشودبا صندوق پستی ۶۶۹ مکاتبه فرمائید.

استخدام تحصیلدار
یکنفر تحصیلدار باسابقه‌دارای گواهینامه موتور و ضامن معتبر و باسواد حدود سیکل اول با حقوق مکفی استخدام میشوداز واجدین‌شرایط دعوت‌میشودبه نشانی خیابان محمدرضاشاه ایستگاه اول شماره ۶۸ شرکت دورال مراجعه فرمایند.
آـ ۲۲۰۱۹

آگهی استخدام
کارخانجات‌اتومبیل‌سازی
مزدا
۱ـ تعدادی کارگرصافکار
۲ـ عده‌ای مکانیک
۳ـ چند نفر نقاش درجه یک که آشنائی به رنگ کاریهای کوره‌ئی داشته باشند.
داوطلبانیکه دارای‌برگ پایان خدمت و سواد خواندن و نوشتن‌هستند به کارگزینی کارخانجات اتومبیل سازی مزداواقع در ۲۱ کیلومتری جاده قدیم کرج‌مراجعه‌نمایند.

آگهی استخدام
بانک توسعه کشاورزی ایران برای تکمیل کادر مورد نیاز خودتعدادی منشی‌وماشین‌نویس‌فارسی و لاتین از طریق‌آزمایش استخدام مینماید. از داوطلبان خواهشمند است برای اطلاع‌ازشرایط استخدام و ثبت‌نام حداکثر تاآخر وقت اداری روز چهارشنبه نهم بهمن ماه ۱۳۵۳ بکارگزینی بانک واقع در خیابان تخت‌جمشید ـ چهار راه پهلوی شماره ۲۳ مراجعه فرمایند.
۲ـ۱

شرکت حمل ونقل بزرگ ایران
یکنفر راننده موتورسیکلت که گواهی رانندگی داشته باشد استخدام مینماید.
داوطلبان می توانند همه روزه به محل‌شرکت واقع در امیرآباد شمالی ساختمان مهر مراجعه نمایند

Dames & Moore
CONSULTING ENGINEERS
has immediate opening for the following positions:

1. Civil Engineers: Background in soil mechanics and foundation engineering preferred.
2. Assistant Manager: Fluency in English language is essential, degree in Business Administration preferred.
3. Secretary/Typist: Fluency in English language and Latin typing are essential, English mother language preferred.
4. Draftmen: Minimum of two years experience required.
5. Accountants: Minimum of two years experience and good knowledge of English language.

Interested applicants please telephone 622768, 624438 for appointment to interview.

استخدام
به‌یک پزشک متخصص کودکان با حقوق مکفی بطور نیمه‌وقت (فقط صبحها) احتیاج دارد متقاضیان میتوانند از ساعت ۸ تا ۱۰ صبح به بهداری بانک بازرگانی ایران واقع در میدان سپه مراجعه فرمایند.

Bayer Iran
استخدام پانچیست
دو نفر خانم پانچیست باسابقه باحقوق مکفی استخدام میشوند ـ کسانی که به زبان های انگلیسی یا آلمانی آشنائی داشته باشند حق تقدم خواهند داشت. لطفا روز های‌شنبه تا پنجشنبه از ساعت ۷ تا ۱۴ با تلفن های : ۶۴ـ ۷۸۲۳۶۱ داخلی ۲۰۵ تماس بگیرید.

استخدام مهندس شیمی
شرکت کابل سازی ایکو ایران
جهت تکمیل کادر فنی خود به یکنفر مهندس شیمی با شرایط زیر نیازمند است.
۱ـ داشتن درجه M.S-B.S. درمهندسی‌شیمی (از دانشگاههای داخلی یا خارجی).
۲ـ داشتن یک یا دو سال تجربه کار (افرادی که در صنایع پلاستیکی تجربه داشته باشند حق تقدم دارند.)
۳ـ آشنائی به زبان انگلیسی.
۴ـ حداکثر سن ۳۰ سال.
۵ـ داشتن برگ خاتمه خدمت نظام وظیفه‌ویا معافیت دائم.
از داوطلبین واجد شرایط خواهشمند است همه روزه بین ساعت ۹ صبح الی ۲ بعداز ظهر با دردست داشتن مدارک و سوابق کار به رئیس قسمت مهندسی و کنترل کیفیت کالا، کارخانه کابل سازی ایکو ایران واقع در کیلومتر ۲۲ جاده مخصوص کرج بعداز کارخانه سیتروئن‌جاده‌فرعی دست چپ مراجعه نمایند. تلفن ۹۷۶۰۷۷

استخدام
یکی از کارخانجات معتبر برای قسمت قالب سازی تعدادی تراشکار استخدام مینماید
متقاضیان واجد شرایط استخدامی میتوانند همه روزه از ساعت ۸ صبح الی ۴ بعدازظهر بدفتر مرکزی شرکت واقع در خیابان ایران نوین جنب بانک اعتبارات ایران شماره ۹۲ مراجعه نمایند.

گروه پزشکی ساری
برای خدمات پرستاری بیمارستان، درمانگاه و اورژانس مرکز درمانی ساری به افراد زیر نیازمند است.
۱ـ مترون ـ نرس لیسانسیه و ماما، بهیار و کمک‌پرستار.
از داوطلبان متمنی است برای اطلاع از شرایط استخدام ضمن ارائه مدارک به دفتر بیمارستان مراجعه و یا مکاتبه نمایند.
ترفیع وافزایش حقوق ونیز استفاده از مزایای مادی کارمندی تحت شرایط بسیارمطلوب انجام خواهد شد.
برای مترون و نرس‌ها اطاق مبله تدارک شده است.
گروه پزشکی ساری

استخدام فوری
شرکت سهامی کاربن ایران یکنفر دوشیزه‌یا بانوی ماشین نویس لاتین‌وفارسی‌با آشنایی‌بزبان انگلیسی وحداقل دوسال سابقه کار برای تمام وقت استخدام مینماید. تلفن ۸۳۹۲۱۶ـ۸۳۶۹۸۱

دفتر مهندسین مشاور
برای کار در تهران به تعدادی مهندس راه و ساختمان با حداقل ۳ سال سابقه کارجهت‌قسمت برآورد و تهیه اسناد مناقصه نیاز دارد.
داوطلبین با تلفن ۹ـ۶۳۸۱۲۷ تماس‌حاصل‌نمایند

THE EMBASSY of Japan wants to employ a male clerk, as assistant to the Economic Section of the embassy, with license degree, having good command of the English language for translation from Farsi into English and vice versa, with the following specifications:

Iranian nationality
Not more than 30 years of age
Accomplishment of military service, or
permanent exemption not for medical reason

The candidates are requested to send their applications together with the photocopy of relative documents to P.O. Box No. 348, no later than January 27, 1975.

ایران هوخست
هوخست استخدام میکند
برای توسعه فعالیتهای علمی و تجارتی محصولات کارخانجات بهرینگ‌که شامل انواع سرمها و واکسن‌ها و معرفهای آزمایشگاهی است، بهمکاری علاقمندانی با شرایط زیر نیازمندیم:
۱ ـ دارا بودن درجه دکترا یا لیسانس در یکی از علوم بیولوژی.
۲ ـ تسلط کافی بزبان انگلیسی یا آلمانی
لطفاً تقاضای خود را به صندوق پستی ۲۱۸۴ تهران با ذکر مشخصات کامل ارسال فرمائید.
HOECHST
هوخست به آینده می اندیشد

کارآموز دیپلمه
شرکت ایران مینتک برای فروش ماشین آلات صنعتی کارآموز بازاریاب باشرایط زیر استخدام مینماید.
۱ـ داشتن دیپلم کامل متوسطه
۲ـ داشتن برگ پایان خدمت نظام وظیفه
۳ـ داشتن گواهینامه رانندگی
۴ـ دادن تعهد خدمت برای‌بعداز دوران کارآموزی
داوطلبان بین ساعت ۳ تا۵ بعداز ظهر به خیابان ثریا بین ویلا وحافظ پلاک ۲۸۸ مراجعه فرمایند

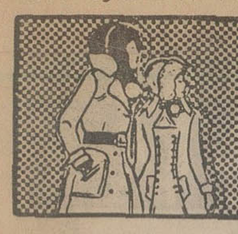

نیازمندیهای اطلاعات تلفنی آگهی قبول میکند

۳۱۱۲۲۴-۳۱۱۲۲۵
۳۱۱۲۲۹-۳۱۱۲۳۰

خانمی جهت نگهداری از یک بچه امریکائی تمام وقت باکمی آشنائی بزبان انگلیسی نیاز است لطفا باتلفن ۸۹۴۴۳۸ یا صندوق پستی۷۱۷تماس بگیرید.
۲ـ۱ آـ ۱۵۵۲۵

آگهی استخدام
دفترخانه ۳۱ تهران
به یکنفر منشی درجه‌اول‌سند نویس باحداقل پنج سال سابقه کار باحقوق مکفی / وامتیازات دیگر استخدام مینماید . تلفن ۶۲۱۲۶۲ ـ ۶۲۹۲۲۵ آـ ۱۵۴۹۵

دوشیزه یا بانوی‌ماشین نویس فارسی مورد نیاز است به تلفن ۶۳۱۲۲۲ مراجعه شود .

آگهی استخدام
کارخانه‌ای واقع در نزدیکی میدان شهیاد احتیاج بز چند نفر خانم تلفنچی و بایگان دارد ـ طالبین در ساعات اداری با تلفنهای۹۵۳۴۲۶ ـ ۹۵۶۲۹۷ تماس حاصل نمایند .

شرکت سهامی خاص توزیع تندر به یکنفر ماشین نویس فارسی با حقوق‌مکفی نیازمنداست داوطلبین به خیابان قزوین سه راه آذری شرکت سهامی خاص توزیع تندرمراجعه نمایند

استخدام راننده
آموزشگاه رانندگی شهاب بتعداد ۲۰ نفر مربی پایه دو همگانی نیازمند است آدرس : امیرآباد چهارراه آریامهر روبروی مهندسی ارتش تلفن ۶۳۶۱۸۲ آـ ۲۲۰۲۱

جویای کار

جوانی باگواهینامه ۲ شخصی و ۱۵ سال سابقه آشپزی (بهترین غذای ایرانی‌وفرنگی) از ۸ صبح تا۸ شب جویای‌کار براهنمای شماره ۱۳۴۷روزنامه اطلاعات تلفن۳۱۱۰۸۰مراجعه فرمائید.

راننده دوشخصی متاهل۵ر۳ ببعد آماده کار تلفن ۵۴۷۲۹۷

متصدی خرید خارجی

مسلط بزبان انگلیسی‌ومکاتبات تجارتی با ۱۰ سال سابقه کار در امور واردات‌بارفرانس‌خوب جویای کار مناسب در تهران میباشد تلفن ۶۲۴۵۲۸ آـ ۲۲۰۱۸

املاک و مستغلات

فروش

خانه ۲ر۵ طبقه ۵ اطاق با سرویس کامل ۱۲۶ متر زیربنا ۲۰۰ متر باتلفن ۲ انبارمجاور خیابان فرح‌آباد ژاله ۲۶۰هزار تومان فروشی فوری ۳۴۲۰۴۸ آـ ۲۱۶۱۹

در شمال شهر
همه‌نوع خانه های ویلائی و مستغلاتی‌بفروش‌میرسد۸۴۵۵۴۴ ۱ـ۲۵ آـ ۲۱۵۷۱

خانه های ویلائی و مستغلاتی بامساحتهای متفاوت شخصی‌و مهندسی‌سازمجهزبه‌تمام‌سرویس در خیابانهای عباس‌آباد،وزراء جردن پهلوی ونک ، داودیه جاده قدیم شمیران شرکت‌تهیه مسکن اسپانکو تلفنهای ـ ۶۲۰۱۰۷ و ۶۲۲۰۶۵ آـ ۲۱۵۷۴

سه‌راه ضرابخانه
خانه نوساز شمالی دارای ۵ اطاق باسرویس و شوفاژروشن بقیمت ۴۵۰ هزار تومان فوری بفروش میرسد تلفن ۸۴۵۰۴۴ ۱ـ۳ آـ ۲۱۷۶۰

اکازیون
امتداد ۴۵ متری سید خندان انتهای سرسبز بر میدان ۱۲ طبقه همکف ۲ اطاق ۴×۶ و ۴×۳ متر باسرویس کامل و هال و کاغذ دیواری ۱۵۰هزار تومان تلفنهای ۶۳۵۹۸۶ و ۸۴۴۵۰۸ ۱ـ۱۰ آـ ۲۱۷۵۵

خانه های نوساز تهران پارس ۴ تا ۱۲ اتاقه با وام بانکی ۷۸۱۹۱۸

خانه‌دوونیم‌طبقه‌باتلفن و سرویس کامل خیابان خوش فروشی عصر ها تلفن ۹۵۳۵۲۳

فروش یا اجاره‌ساختمان‌دوطبقه مستقل بدون‌واسطه‌سلطنت‌آباد جنوبی خیابان ۲۵شهریور۳۰۰ متر زمین ۶۰۰ متر زیربنا ـ مهندسی‌ساز فوق‌العاده محکم وزیبا ـ با شوفاژ ـ کولر ـ تلفن ـ موکت ـ پرده‌کرکره ـ گاراژ ـ فروش یک میلیون و دویست هزار تومان اجاره۱۱ هزار تومان تلفن ۷۷۳۰۹۰ آـ ۲۲۰۱۰

مجیدیه شمس آباد خانه جنوبی با تمام وسایل ۲۵۰ متر ۱۵۰ متر زیر بنا ۴ اطاق هال وزیر زمین تلفن ۳۹۱۱۲۶

خانه های مستغلاتی و ویلائی در شمال شهرباز ۵۰۰ هزار تومان ببالا ۶۲۰۵۰۸ و۶۲۷۴۳۵

مدرنترین ویلاومستغلات
از ۸۰۰ هزار تومان تا ۵ میلیون تومان موجود است‌تهیه مسکن کورش‌تلفنهای۴۷۹۸۲و ۸۵۳۷۳۶

عباس‌آباد ضرابخانه
فلکه داودیه ویلا و مستغلات‌و آپارتمان از ۵۰۰ هزار تا ۵ میلیون تومان ۸۴۹۱۸۴

اکازیون
خانه مستغلاتی سه طبقه در امیرآبادجنوبی‌فروشی۹۲۷۱۵۴ ۱ـ۲ آـ ۲۱۸۴۱

خانه‌ای واقع درسه راه آذری اول جاده ساوه‌نوسازبمساحت ۲۲۳ متر مربع‌دارای‌چهاراطاق آب برق باسرویس‌کامل‌بفروش میرسد تلفن ۹۳۲۲۴۸ حسن ـ کریمیان . ۱ـ۲ آـ ۲۱۸۲۵

درقلهک کوی تلفنخانه خانه‌ای به‌مساحت ۱۹۵ متر با تلفن سرویس کامل قیمت ۳۳۰ هزار تومان املاک جلالی تلفن ـ ۷۹۰۴۴۹ ۱ـ۳ آـ ۲۱۸۶۳

تهران پارس فروش ویلا ومستغلات‌و آپارتمان تلفن ۷۸۲۰۳۰

خانه های‌ویلائی‌درتهران پارس ۷۸۱۳۷۳

سید خندان فرمانیه نیاوران سلطنت‌آباد‌چند خانه و زمین فروشی دفتر حاتم تلفن۸۵۶۶۵۵

خانه‌ای فروشی
یوسف‌آباد‌محمدرضاشاه‌خیابان شانزدهم پلاک ۱۷چهارصددو متر سه طبقه قدیمی با دوفیش تلفن آماده ۷۹۰ هزار تومان ۱ـ۴ آـ ۱۵۰۸۵۹

خانه فروشی
باغین‌تراز۴۵ متری سیدخندان (آرمن) ۱۵۰ متربنا ۴اطاق سالن ـ سرویس ـ تلفن ،بدون واسطه . عصرها ۸۴۸۵۸۲ ۱ـ۳ آـ ۲۲۰۰۷

فروش استثنائی

یکدستگاه خانه ویلائی مدرن به انضمام مستغل ۴ طبقه دو نبش با ۱۰ باب مغازه واقع‌درخیابان هدایت با عواید‌جالب‌نقد و اقساط بفروش‌میرسد تلفن ۹۲۱۹۳۱ ۱ـ۳

ساختمان

۴ طبقه دارای چهار دستگاه آپارتمان ۲ اطاق خوابه ـ با هال و سالن ناهارخوری و پذیرائی با زیربنای هر دستگاه ۱۱۳ متر با سرویس کامل واقع در بهترین نقطه خیابان پاستور بقیمت‌هردستگاه ۲۶۰ هزار تومان‌بفروش میرسد تلفن های

۹۳۸۴۴۹
۹۳۷۰۶۲

خانه فروشی
خیابان‌پهلوی کوچه‌بیدی خانه کلنگی دو نبش با آب و برق تلفن باجواز ساختمان به مساحت ـ ۲۸۶ متر مربع بدون واسطه بفروش میرسد تلفن ۸۸۱۹۳۵

فروش خانه های ویلائی تهران‌پارس ۷۸۰۴۶۸

فروش یك باب مستغل
یک باب ساختمان شخصی‌ساز مدرن برخیابان باتمام‌تجهیزات که طبقه اول آن ۴ باب مغازه بااجاره خوب و طبقه دوم آپارتمان کامل واقع درخیابان آیزنهاور خیابان ۲۵ شهریور بفروش‌میرسد ازساعت۹الی۱۸ تلفن ۹۷۸۷۳۵ ۱ـ۲ آـ ۲۱۹۲۹

خانه های ویلائی در تهران پارس ۷۸۶۴۳

آپارتمان فروشی
آپارتمان لوکس
تعدادی اپارتمان‌مدرن‌باف‌کوئل و آسانسور و تلفن مستقل‌وتمام تجهیزات لازم از ۲الی۵اطاقی آماده جهت فروش ۴۴۰۲۲ ۱ـ۷ آـ ۲۱۳۰۷

در خیابان قدیم‌شمیران روبروی درب بی‌سیم خیابان بسطامی‌آپارتمان های ۳ و ۴ اطاقه لوکس بفروش میرسد تلفن ۷۷۵۹۱۰

آپارتمان در شمال شهر ۲ و ۳ اطاقه‌خوابگاه‌مدرن و شخصی‌ساز تلفن دفتر فروش ۸۳۴۵۷۰ و ۸۳۲۷۴۱

آپارتمان فروشی
پهلوی بالاتراز رستوران چاتانوگا کوی شناسا ـ پلاک ۳۸ تلفن ۶۳۳۴۲۶

آپارتمانهای
۴ اطاقه و ۵ اطاقه درنارمک بفروش میرسد تلفن ۷۹۴۶۵۴ ۱ـ۱۰ آـ ۲۱۷۰۱

آپارتمانهای شخصی ومهندسی ساز از ۱۲۰الی۳۱۰مترمجهز به تمام سرویس در خیابانهای عباس‌آباد، وزراء گاندی ونک جردن پهلوی آماده فروش شرکت تهیه مسکن آسیانکو تلفنهای ۶۲۲۰۶۵ و۶۲۰۱۰۷ آـ ۲۰۹۳۶

مجهز ترین آپارتمان
۱و۲و۳ اطاق خوابه بافن‌کوئل تلفن گاراژ دربهترین نقطه امیرآباد شمالی بیواسطه ۸۴۴۰۲۳ و ۸۴۵۷۰۱ ۱ـ۱۲ آـ ۲۱۱۵۸

آپارتمان های فروشی بلوار الیزابت‌خیابان‌هما کوی پنجم‌تلفن۶۳۰۲۷۴ و ۶۳۳۶۰۱ و۶۳۳۴۲۶

فروش‌آپارتمان پس‌از تخفیف ۳۰درصد
بقیمت‌های‌زیر
چون استفاده در ارزان‌فروشی و کار خوب است و آپارتمان‌و حیاط های‌قبلی‌درمدت‌چندروز بفروش رسیده اینک‌آپارتمان‌ها وحیاط های مستقل‌که‌درنهایت استحکام وزیبائی باتخفیف‌کلی بفروش میرسد شامل .
۳و۴و۵و۷اطاقی باشوفاژوروشن وگاراژ و موکت و کاغذدیواری ونمای سنگ و سرویس کامل ویله‌های سنگ باحیاط وبدون حیاط بقیمت های خیالی‌ارزان ۱۴۰ و ۱۵۰ و ۱۵۵ و۱۶۰ و ۱۷۰ و ۱۷۵ و ۱۹۰ و۱۹۵ و ۲۰۰ و ۲۱۰ و ۲۲۰ و ۲۴۰ و ۲۴۵ و ۲۶۵
هزار تومان در امتداد ۴۵ متری سید خندان و میدان‌های ۵۴ و هشت وشهرداری نارمک و خیابان کامران و پارک بامه امتیاز ارزانی و مرغوبیت‌وعدم کمیسیون بفروش میرسد لطفا برای اثبات مطالب بالاملاحظه ومقایسه فرمائید .

تلفن ۷۹۱۰۵۴
آـ ۲۱۹۴۷

ابتداء ۴۵ متری سید ـ خندان مقابل کاج دوم‌ه دستگاه آپارتمان ۴اطاقه با سرویس کامل شوفاژ روشن جهت فروش‌آماده است۷۷۶۳۱۱و۷۷۰۲۴۲

آپارتمانهای
لوکس در شمال شهر بفروش میرسد تلفن

۹۳۸۴۴۹

سی متری شیبانی آپارتمان چهار اطاقه با سرویس کامل فروشی ۴۵۴۲۶

گاجره

نزدیکترین پیست اسکی
و محل ییلاقی برای اشخاص خوش‌ذوق آپارتمانهای‌استودیو مدرن دواطاقه باشوفاژ وتهویه وسرویس بفروش میرسدباتلفن ۸۳۳۶۰۰ و ۸۳۳۹۰۰ مهتاب ۱ـ۱۰ آـ ۲۱۹۶۹

یکدستگاه آپارتمان یک اطاقی باشوفاژ روشن سرویس کامل موکت بدون واسطه ۱۱۰ هزار تومان تلفن ۶۳۳۰۹۶ ۱ـ۳ آـ ۲۲۰۲۷

۳ دستگاه آپارتمان مسکونی‌ویکدستگاه‌جهت دفتر کار حوالی نادری ۶۶۵۰۱۹

لوکس ترین آپارتمان های ۳، ۴ ، ۵ اطاقی با وام‌بانکی گیشا۶۳۷۳۴۹ و ۶۳۷۳۳۷

چنددستگاه آپارتمان

۲ و۳ اطاقی بر خیابان بلوار غربی نزدیك پارك فرح و چند باب مغازه تخلیه نوساز

برای محل کار
یکجا یا جداگانه بفروش میرسد دفتر جمشید

۹۲۸۰۸۲

آپارتمانهای

مدرن فروشی ۶۳۴۲۵۵

دو دستگاه آپارتمان ۳ اطاقی فروشی ۳۴۹۸۳۲

آپارتمان های فروشی‌در شمال شهر ۸۴۵۵۰۴

آپارتمان‌فروشی۴۹۷۴۰

ویلای مشجر در شمیرانات
تعدادی ویلای مجلل و بزرك درمنطقه‌محمودیه‌ـ الهیه ـ فرمانیه‌درفضای ۱۰۰۰ ، ۱۵۰۰ ، ۲۵۰۰، ۳۵۰۰ ، ۵۰۰۰ و ۱۰۰۰۰ متری با ساختمان های عالی و شخصی مجهز بشوفاژ و تهویه وسالن های بزرك و اطاق خواب متعدد با حمام وسرویس کامل قیمت متناسب با متراژ و بنا میباشد.تلفن ۴۰۰۰۰ و ۶۶۰۰۰۰

باغ فروشی خط چالوس نرسیده به گچسر تلفن ۹۵۷۵۸۵ ۱ـ۲

زمین فروشی

طاووسیه کرج
۲ قطعه زمین ۱۰۰۰ متری مقطوع متری ۳۷۵ ریال تلفن۲۷۵۹۶ ۱ـ۲ آـ ۲۱۹۸۴

فروش زمینهای مشیریه و مسعودیه تلفن ۳۵۴۵۵۴

بورس‌زمینهای‌تاکستان، ناصر آباد ، باغستان ، گلشهر ، گوهردشت و مهردشت تلفن۹۲۵۳۴۸

زمین فروشی در رامسر
یکقطعه زمین بمساحت ۳۶۴۵ متر واقع در چهرسر رامسر مشجر از قرار متری ۵۰۰ ریال باسند مالکیت بفروش میرسد طالبین در تهران با تلفنهای ۲۴۹۰۰ و ۲۶۰۳۸ تماس‌حاصل فرمائید .
آـ ۲۱۷۶۱

کناردریا

نزدیك خزر شهر زمین بقطعات مختلف با آب و برق و تلفن با سند مالکیت بفروش میرسد تلفن ۷۵۴۴۴۶

توجه فرمائید
بهترین قطعات ۱۲۰ متری باسند مالکیت از

اراضی سلیمانیه
جنوب شرقی تهران در اختیار این شرکت میباشد متر مربعی ۹۰۰ ریال تلفن ۸۳۶۹۲۰

قابل توجه

اگر در جستجوی خرید زمین هستید
درشرق تهران زمین بقطعات ۱۲۰ الی ۱۵۰ متربه قیمت۲۵ تا ۱۲۰ تومان نقد و اقساط موجود سرویس برای بازدید همه روزه آماده خیابان خاوران اول ۲۰ متری اتابک املاک برادران .

حسین رستمی تلفن ۳۵۲۷۱۵

۵۰هزار متر مربع زمین
درکیلومتر ۱۵ جاده ساوه‌بدون واسطه فروشی تلفن۸۶۳۲۱۴ عصرها ۵ تا۷ ۱ـ۳ آـ ۲۱۸۰۰

قطعات ۹۰۰ و۵۰۰متری
اقبالیه کرج
متری ۱۷ تومان
زمینهای‌پرسپولیس‌کرج
متری ۷ تومان
قطعات ۱۰۰۰ متری مقابل مهرشهر با آب برق وآسفالت شده نقد و اقساط موسسه ساختمانی زمین‌ومسکن مقابل درب شمالی کاخ دادگستری طبقه فوقانی بانک‌صادرات‌تلفن

۳۱۶۹۲۱

فروش سرقفلی

مغازه واگذاری
دوباب مغازه در میدان خراسان جنب سینما شهوند واگذار می شود علاقمندان به دفتر سینما مراجعه نمایند .
۱ـ۱۰ آـ ۱۰۵۲۲۸

واگذار میشود
دوباب مغازه تودرتو با جواز کسب نو فروشی یدکی اتومبیل خیابان خراسان شرقی تلفن ۳۵۴۰۷ از ۱۰ الی ۱۲ ظهر.
۱ـ۲ آـ ۲۱۹۰۱

سه‌باب مغازه در خیابان‌گرگان ایستگاه عظیم‌پور آب و برق با جواز واگذاری تلفن ۷۹۴۹۶۹
۱ـ۳ آـ

فوری واگذار میشود
مغازه ۲ نبش فرش‌فروشی با جواز آماده واقع‌چهارراه‌تخت طاووس وفرح‌تلفن ۸۴۴۸۶۴
۱ـ۳ آـ ۲۱۹۶۵

یکباب مغازه خرازی فروشی درنبازی‌آباد بازار دوم واگذار میشود تلفن ۵۳۵۷۴۴
آـ ۲۱۹۹۲

فروش سرقفلی سه‌دهنه لوکس فروشی تلفن ۷۹۰۱۴۱

هتل و پانسیون درجه یك ۱۴ اطاق در شمال شهر باتمام‌وسایل بفروش میرسد تلفن ۷۵۱۴۸۴

سالن آرایش جاده قدیم شمیران واگذاری ۸۵۲۲۹۲

اجاره داده میشود

آپارتمان اجاره
آپارتمان ۲ و ۳ اطاق خوابه با سرویس و شوفاژ در شمال شهر برای سکونت و محل کار تلفن ۶۲۳۵۹۷

اجاره‌داده‌میشود
خانه های ویلائی و آپارتمان مبله شده یا ساده یك تا ۵اطاق‌خواب در شمال شهر اجاره داده میشود .
تلفن های ـ۸۲۲۴۳۱ ـ ۸۲۲۴۹۸ ۱ـ۲

اطاق اجاره
اطاق مبله با تلفن‌وحمام و مستخدم در خانواده انگلیسی جهت بانوان ماهیانه ۷۵۰ تومان‌اجاره پهلوی تلفن ۴۷۱۴۱

۳ اطاق درطبقه دوم ساختمانی اجاره داده‌میشودتلفن۷۶۴۲۸۴
۱ـ۳ آـ ۲۱۷۰۴

یک یادو اتاق با مبلمان کامل ودوشماره تلفن برای محل‌کار اجاره داده میشود تلفن ـ ۳۰۱۳۲۴ ـ ۳۰۱۳۲۵

موردنیاز برای اجاره

احتیاج بیک کارگاه فلزکاری حدود ۴۰۰ متر مربع یاجوازیا بدون جواز یا ۵۰ آمپر برق‌یا تلفن درجاده ساوه ، آبعلی ، قم و یا کرج میباشد لطفاباتلفن ۶۳۶۱۸۱ تماس بگیرید .

موردنیاز برای خرید

وردآورد ، ملارد ، سرحدآباد خریداریم تلفن ۹۲۱۷۷۹
۱ـ۱۰ آـ ۲۰۷۶۵

ساختمانهای دست دوم و کلنگی شمال شهر را خریداریم تلفن

۹۳۷۰۶۲

زمین

زمینهای‌افسریه‌شاه‌آباد شرق مشیریه خریداریم ۳۵۹۴۰۸

اراضی تهران پارس خریداریم ۷۸۰۰۶۱

اراضی تهران پارس خریداریم تلفن ۷۸۸۴۹

آینده‌نگری در حومه زندگی کنید
زیبادشت

سازمان زیبادشت برای علاقمندان زندگی در حومه‌تعدادمعدودی قطعات۱۰۰۰متری
با روش صحیح خیابان‌بندی ، درختکاری وزیرسازی ، آسفالت آمادەنموده است، علاقمندان شخصاًمی‌توانند همه‌روزه باستثنای ۵شنبه بعدازظهرها از ساعت ۴ر۵ الی ۶ر۵ بدفتر مرکزی زیبادشت مراجعه فرمایند .
نشانی : خیابان کریمخان زند تقاطع‌ویلا ساختمان توکل طبقه اول
تلفنهای ۸۳۵۳۸۴ و۸۳۵۳۸۳

شرکت مهندسین مشاور
حکـــــاه
بدونفر دکتر مکانیك خاك وشیمی خاك جهت سرپرستی آزمایشگاه های مربوطه نیازمند است .
متقاضیان بعداز ظهرها بین‌ساعت ۳ الی ۶ بکارگزینی شرکت واقع درخیابان رامسر نرسیده به ثریا کوچه بهبهان پلاك ۵۵ یا با تلفن : ۸۲۹۱۲۷ تماس بگیرند

آگهی استخدام
یك شرکت بزرك تولیدی و صنعتی به همکاری چندنفر کارمند بشرح زیر نیازمند است :
۱ـ حسابدار یك نفر«تهران»حداقل چهارسال سابقه در امور حسابداری صنعتی .
۲ـ حسابدار یك نفر «قزوین » حداقل ۲سال سابقه کار در امور حسابداری صنعتی
۳ـ صندوق دار یك نفر « قزوین» حداقل‌چهار سال سابقه کار .
۴ـ انباردار یك نفر «قزوین» حداقل سه سال سابقه کار در کارخانجات تولیدی و صنعتی
۵ـ متصدی کارگزینی یکنفر « قزوین» حداقل ۲ سال سابقه کار در کارخانجات تولیدی‌وصنعتی
داوطلبان واجد شرائط لطفا تقاضای خودراباذکر مشخصات کامل ویك قطعه عکس و فتوکپی‌مدارك مربوطه حداکثرتا۱۵ بهمن‌ماه به راهنمای‌شماره ۱۳۴۴ روزنامه اطلاعات ارسال و یا ازساعت۹ الی ۱۱ با شماره تلفن ۸۳۱۸۰۲ تماس حاصل نمایند

سفارت زئیر درتهران
بیك راننده پایه یك که بزبان فرانسه یاانگلیسی آشنا باشد نیازمند است بین ساعت ۱۰ تا۱۲با تلفن ۶۲۶۸۲۲ تماس حاصل فرمائید.

شرکت کارخانجات پارس‌الکتریک

عده‌ای دوشیزه جهت‌مونتاژ رادیو وتلویزیون با تحصیلات حداقل ششم ابتدائی استخدام مینماید . داوطلبین به کارگزینی شرکت کارخانجات پارس الکتریك واقع درخیابان آیزنهاور ـ ایستگاه شاوب لورنس شماره۵۶۳ مراجعه فرمایند .

A LEADING INTERNATIONAL JOINT VENTURE

— WITH 5 DAYS A WEEK WORK
— GOOD FRINGE BENEFITS

Needs the following personnel:

— **University graduate chemist or chemical/mechanical engineer. The candidate must be fluent in written and spoken English.**

— **Draftsman, with some experience and English language knowledge.**

— **Production Clerk, with highschool education and fair English knowledge.**

The candidates must be:

— Iranian
— Aged between 24 - 32
— Completed military service or permanent exemption

Send handwritten resume indicating the required salary in English to:

Plant Manager — P.O. Box 2531 — TEHRAN.

فروش‌سینمامهتاب‌ـشیراز

مالکیت سینما مهتاب و پنج باب مغازه متصل به آن واقع در بهترین نقطه شهر شیراز (فلکه مشیر) بفروش می رسد .
تلفن (عصر ها) شیراز ۳۴۷۹۱ تهران ۶۳۵۲۷۴ طبقه چهارم .

آگهی استخدام

شرکت سهامی ساخت و تهیه کالای برق (ساتکاب) وابسته به وزارت آب و برق به اشخاص ذیل جهت‌استخدام نیازمند است :
۱ـ یک نفر دیپلم ریاضی برای قسمت حسابداری با دو سال سابقه کار در حسابداری
۲ـ یک نفر خانم ماشین نویس فارسی و لاتین‌حداقل دو سال سابقه کار .
۳ـ یک نفر لیسانس بازرگانی یا سایر رشته های‌مربوط با دو سال سابقه کار در امور خرید و تدارکات و آشنابه زبان انگلیسی .
۴ـ یک نفر دیپلمه با دو سال سابقه کار در بایگانی
۵ـ یک نفر لیسانس علوم اداری با حداقل دو سال سابقه کار و دانستن زبان انگلیسی
خواهشمند است داوطلبن با در دست داشتن معافی کامل خدمت مقدس سربازی و یک قطعه عکس به محل‌شرکت واقع در خیابان تخت جمشید نرسیده به چهارراه پهلوی ساختمان بانک ملی شماره ۱ر۴۱ مراجعه نمایند .
م‌الف ۲۱۳۶۹

آگهی استخدام

شرکت سهامی تولید و انتقال نیروی برق ایران(توانیر) بمنظور تامین نیروی انسانی نیروگاه تبریز تعدادی مردمحلی راکه واجد شرایط زیر باشند از طریق انجام آزمایش و مصاحبه انتخاب‌و استخدام مینماید:
۱ـ فوق دیپلم و دیپلم در رشته های برق ومکانیک
۲ـ دیپلم ریاضی و طبیعی با حداقل معدل ۱۲ وحداکثر سن ۲۵ سال جهت کادر فنی .
۳ـ دیپلم‌ریاضی و طبیعی باشش سال سابقه خدمت‌در امور دفتری و پاچهار سال در امور حسابداری ودوسال در امور تدارکات وانبارداری .
۴ـ راننده پایه یکم یادوم همگانی باگواهینامه پایان تحصیلات ابتدائی .
۵ـ تلفنچی با مدرک تحصیلی سوم متوسطه و۲ سال سابقه کار.
۶ـ نامه رسان با گواهینامه پایان تحصیلات ابتدائی وگواهینامه موتورسیکلت.
۷ـ سرآشپز ،سرباغبان و بناء .
داوطلبان واجد شرایط میتوانند بمنظور ثبت نام و کسب اطلاعات بیشتر در روز های سه شنبه ۸ر۱۱ر۵۳ و چهارشنبه ۹ر۱۱ر۵۳ باهمراه داشتن مدارک زیر به نیروگاه حرارتی تبریز واقع در قراملک ابتدای جاده مرند مراجعه نمایند .
۱ـ اصل و فتوکپی آخرین مدرک تحصیلی .
۲ـ اصل و فتوکپی کارت پایان خدمت وظیفه یامعافیت دائم غیر پزشکی .
۳ـ اصل و فتوکپی گواهینامه رانندگی (برای داوطلبان شغل رانندگی) .
۴ـ دوقطعه عکس ۴×۶
۵ـ گواهی سابقه خدمت .
۶ـ اصل شناسنامه .
م‌الف ۲۱۱۷۸

آگهی استخدام

IRAN CYLINDER COMPANY
has vacancies for the following positions with attractive salaries and benefits.

1— Planning Manager with the following qualifications:
- a— Mechanical engineering, preferabely possessing a degree in planning.
- b— 3 years experience in planning.
- c— Fluency in English.
- d— Military service completed or permanent exemption.
- e— Age: between 30 to 40.

2— Cashier
- a— High School diploma with 2 years experience in accounting.
- b— Military service completed or permanent exemption.
- c— Fluency in English.
- d— Capable of giving a guarantee to the company.

QUALIFIED APPLICANTS SHOULD SEND THEIR RESUME TO P.O. BOX 1458 OR TELEPHONE, 59997 — 591363 FROM 7 a.m. to 2 p.m.

آگهی استخدام مهندس کشاورزی

بانک تعاون کشاورزی ایران برای خدمت در مناطق مختلف کشور بتعدادی مهندس کشاورزی که بیش از ۳۰ سال سن نداشته باشند احتیاج دارد، داوطلبان میتوانند با دردست داشتن اصل و فتوکپی مدرک تحصیلی ، برگ معافیت و یا خاتمه خدمت زیر پرچم ، یکبرگ رونوشت شناسنامه و یک قطعه‌عکس تاآخروقت اداری روز۱۷ر۱۱ر۵۳ باداره کارگزینی بانک واقع در خیابان شمالی پارک شهر مراجعه نمایند.
بانک تعاون کشاورزی ایران

شرکت تاسیساتی سیم لول

با مسئولیت محدود
ثبت شده بشماره ۲۰۳۷۹ جهت انجام کلیه کارهای تاسیساتی برق و آبرسانی شهرکها و ساختمانها آماده میباشد .
فرمانیه خیابان میهن پلاك ۷۲۹تلفن ۸۸۰۷۲۹

شریك جهت تاسیس

بیمارستان

برای تاسیس یك بیمارستان ۵۰ تختخوابی در نارمك بمشارکت و همکاری چند پزشك متخصص دررشته های‌مختلف‌نیازداریم‌تلفن‌های: ۷۹۰۷۴۱ و۷۸۲۹۳۱ و۷۹۰۴۳۶

انبار مورد نیاز

کمپانی بزرك معتبر در ایران نیاز به انبار بزرگی در حدود ۶ هزار متر مربع مساحت در تهران یا اطراف تهران باشرایط زیردارد :
۱ـ درب بزرك ورود و خروج که کامیون بتواند براحتی‌داخل‌وخارج گردد .
۲ـ دوخط مستقیم تلفن .
۳ـ داخل انبار محل کار اداری با کلیه‌لوازم بهداشتی‌برای‌کارمندان درصورت امکان مجهز به شوفاژ : علاقمندان محل انبار خودرا با ذکر اجاره ماهیانه وشماره تلفن مالك به‌راهنمای شماره ۱۳۳۰ روزنامه اطلاعات اول خیام ارسال نموده و جواب تلفن دریافت مینمایند .

نیازمندیهای اطلاعات تلفنی آگهی قبول میکند
۳۱۱۲۲۴-۳۱۱۲۲۵ ۳۱۱۲۲۹-۳۱۱۲۳۰

زمین در شمال
(مازندران و گیلان)
خریداریم موسسه تک
تلفن های ۴۵۱۶۸ و
۶۶۲۴۵۹ و ۴۳۴۹۹

زمین تهرانپارس خریداریم تلفن ۷۹۳۰۲۰

زمینهای زراعتی در جاده های ساوه و ورامین و قزوین خریداریم آژانس نوبل تلفن ۸۳۴۸۹۳

زمینهای ونک ، ولنجک، دره قشلاق ، زعفرانیه راخریداریم ۶۸۰۱۳۶

زمین در شمال شهر خریداریم تلفن ۶۲۳۵۹۷

اراضی سازمان چای‌ودردشت خریداریم تلفن ۷۹۵۲۸۱

خریدار زمین تهران پارس ۷۸۱۴۳۴

اراضی صنعتی جاده‌کرج‌تهران بریم‌ام.آر.اس‌ام‌اسی کارگاه کارخانه خریدار و فروشنده‌ایم ۹۲۷۲۸۰

خریدار اراضی تهران پارس ۷۸۶۳۴

خرید اراضی تهران پارس – ۷۸۰۰۷۱

زمین های مهر شهر گلشهر – گوهر دشت– فروشنده و خریداریم ۴۲۶۸۲

زمین اسریه‌خریداریم۳۴۱۳۵۹

خرید زمین تهرانپارس۷۸۶۴۳

بنگاههای معاملات املاک

دفترمرکزی جلالی
خریدار اراضی سعادت‌اباد و عباس‌آباد ودره قشلاق و شمیرانات و مبارک‌اباد تلفن – ۶۲۶۴۱۱ – ۶۲۴۱۹۳

اگر فروشنده‌املاک باشید
باتلفن ۳۱۹۷۸۴ یا با پشت لالەزاریه بنگاه کوشان‌بفرمائید

بورس املاك شمیران
دفتربراتی ۸۷۲۵۷۵–۸۷۷۸۷۵

آژانس ۱۱۰
خرید و فروش ساختمان ، آپارتمان زمین نارمک تهران– پارس ۷۹۰۵۳۶

خرید و فروش آپارتمان های ۳ و ۴ اطاقی‌شرکت کوشك واقع در غرب شهرآراءتلفن ۹۷۲۸۵۵ املاك جاوید

دفتر پارس
مستغلات در شهر و مرکز معاملات املات و عباس‌آباد و شمیرانات تلفن ۸۴۱۵۵۸

معاملات پول

پول موجود
پول
در مقابل چك کارمندی ملك – تلفن واتومبیل
۱۰ماهه هزاری ۱۵ تومان
۱۵ ماهه هزاری ۱۴ تومان
۲۰ماهه هزاری ۱۴ تومان
۳۰ ماهه هزاری ۱۲٫۵ تومان
۴۳۵۲۸

هر مقدارپول شرطی‌لازم دارید با تلفن های
۸۳۳۷۷۵
۸۳۰۸۳۵
دفتر ۵۵۵ تماس بگیرید

پول‌فوری
در مقابل هر نوع اتومبیل و تلفن و چك کارمندی هزاری ۱۵ تومان
۷۶۳۸۴۰

وام به تلفن اتومبیل‌ملك
۹۳۱۷۲۱
۹۳۴۷۱۶

پول
نیم‌ساعته
به سند اتومبیل و تلفن ساختمان با سود بانکی
۸۳۶۷۳۵

دادوستدپول‌از ۲ میلیون‌ریال ببالا پاکپور
۶۶۴۶۱۸، ۶۶۶۲۶۳، ۶۶۰۲۰۰

قلك وام میدهد
درمقابل مبیع ارزنده قلك فورا وام میدهد تلفن ۷۶۵۷۴۵

پول
فوری باقساط ۲۰ و ۳۰ ماهه در مقابل تلفن و اتومبیل هزاری ۱۵۰ و ۱۲۵ریال –چك کارمندی و مازاد ملك درصورتیکه گرو یا در رهن باشد .
۴۲۲۲۷

اکناس
قبل از اینکه میخواهید از موسسه‌ای روی چك کارمندی
تلفن – اتومبیل – ملك خودوام بگیرید با ماتماس‌حاصل‌فرمائید
بنفع شماست
تلفن ۶۶۷۸۸۴
(۴۱۵۱۰ داخلی ۲۲)
آ– ۲۱۶۷۱

پول
فوری ۳ دقیقه با سود بانکی بدون کارمزد
به سند ساختمان – اتومبیل‌شخصی–تاکسی کرایه – تلفن – چك – مازاد ساختمان‌بدون‌خرج محضر
۸۳۰۸۵۲
۸۳۲۹۸۶
ادرس : شاهرضا بین‌رامسرو فرصت جنب‌بانک‌عمران‌موسسه ایران شاد .

وام شش ساله با بهره ۸٫۵٪ تلفن ۸۳۲۹۸۶ و ۸۳۰۸۵۲

پول فوری با سود بانکی در مقابل خانه‌مستغلات ۹۲۸۴۶۵

با چك کارمندی وضامن
۹۳۱۷۳۱

وام به چك کارمندی
۴۴۲۲۰

پول فوری با بهره ارزان در مقابل‌خانه ومستغلات ۸۳۹۵۰۰

پول
نیم ساعته بدون کار مزد
باسود بانکی
درمقابل سنداتومبیل تلفن بدون خرج محضر
ملك
۷۵۶۴۲۴
۷۵۶۴۲۵
۷۵۷۵۳۵
۷۵۷۲۹۴
آدرس : جاده‌قدیم‌شمیران‌مقابل سینما مولن‌روژ جنب شهناز ۱ ساختمان ۳۱۲ طبقه‌اول‌پلاک۵ شرکت ویکتوریا .

داد و ستد پول
در مقابل ملك‌باسودعادله روز در مقابل مازاد ملك تا۲۵ هزارتومان‌درمقابل اتومبیل‌وتلفن تا۲۵هزار تومان ۱۰ روزه تا ۳۶ ماهه دلخواه شما فورا وام داده میشود تلفن
۴۹۰۵۰
۴۵۰۵۷

خانه پول – فرح شمالی مرکز معاملات پول تهران ۸۴۸۳۸۸

پول ارزان و فوری
موجود است دفترسام۸۲۲۶۵۹

پول۵ر۱شاهی۶۲۴۸۷۳

مورد نیاز
بپول راکد شما باانتقال مبیع هزاری ۵۰ تومان سود میدهیم ۷۵۶۴۲۵

پول شرطی درمقابل‌خانه مستغلات‌فوری نیازمندیم ۹۲۸۴۶۶

بپول راکد شما هزاری ۵۰ تومان سود میدهیم
۷۶۳۸۴۰

پول جهت خانه درشمال شهر نیازمندیم۸۲۸۳۴۹

پول درمقابل خانه‌ارزنده نیازمندیم ۷۵۶۴۲۵

پول شرطی نیازمندیم ۸۲۲۶۵۹

قبوض

مژده
وقتی در مقابل فرش ، طلا ،جواهر خود ازبانك کارگشائی وام دریافت داشتید ما هم مجددا به مازاد ارزیابی‌قبوض‌شما وام میدهیم تلفن۴۵۱۶۸ و ۶۶۲۴۵۹ و۴۳۴۹۹

قبوض‌شهرداری‌بیواسطه خریدار.پاکپور۶۶۴۶۱۸ ۶۶۶۲۶۳و ۶۶۰۲۰۰

خریدار قبوض‌شهرداری ۴۵۹۵۷

معاملات تلفن

بنفع شماست قبل از خرید و فروش تلفن با ۸۵۳۰۳۱ تماس بگیرید.

خرید و فروش هر نوع شماره تلفن با نصب ۸۲۰۸۴۱

واگذاری یک تلفن درساختمان آلومینیوم تلفن ۴۵۴۳۱

خرید و فروش تلفن ۳۱۷۴۳۷ اسلامبول کمپانی ۱۷و ۲

خریدوفروش‌هرنوع‌تلفن۸۹۴۰۵۰

فروش

فروش هرنوع شماره تلفن با نصب فوری ۶۶۵۷۵۷

فروش تلفن ۵۳۳۰۳۰

خرید و فروش انواع تلفن بانصب ۶۶۷۸۵۰

فروش تلفن با نصب ۸۲۱۸۸۲

فروش تلفن در هر مکان فوری تلفن ۷۷۰۰۵۸

فروش تلفن در هرمکان ۶۶۱۸۱۸

خرید

خرید هرنوع تلفن ۶۶۵۷۵۷

تلفن در هر منطقه‌خریدار با نصب فروشنده‌ایم ۸۵۳۰۳۱

خرید تلفن در هر مکان فوری تلفن ۷۷۰۰۵۸

تلفن ۳و۷و۶۲
خریداریم ۳۰۳۲۳۷
خرید و فروش تلفن ۶۶۵۸۰۸

تلفن ۶۲ بقیمت خوب خریداریم ۶۶۵۸۰۸ آ–۲۱۶۱۵

خریدار تلفن شما ۸۲۱۸۸۲

خرید تلفن در هر مکان ۶۶۱۸۱۸

خریدار تلفن ۲۳۰۳۰

۷۹ خریداریم۷۹۱۳۴۹

تزئینات ودکوراسیون

کاغذدیواری
موکت وکفپوش
پلاستر
رباشرایط دلخواه شما
دفترمرکزی-چهارراه امیراکرم
۶۶۸۸۳۲-۶۶۸۸۳۳
۶۶۷۶۱۷ ۶۶۷۶۱۶
شعبه گیشا ۶۳۲۹۱۴ ۶۳۱۹۴۷
شعبه باغشاه ۶۶۰۷۷۲
شعبه بازار ۵۳۳۷۹۷
نمایشگاه تجریش ۸۷۴۳۰۲

دفتر تاسیساتی‌وتزئیناتی ساختمانی اینشتین – خوشدل تلفن ۸۶۵۲۸۳

با۳تومان
باروزی سه تومان منزل و محل کار خود را با بهترین انواع کاغذ دیواری ، پرده کرکره موکت و کفپوش تزئین فرمائید تزئینات مارال ۹۷۵۵۱۸

دکوراسیون ۲۴اسفند
انواع تزئینات داخلی ساختمان میپذیرد تلفن ۹۲۲۴۰۷

حراج
باشرایط دلخواه و تخفیف کلی منزل و محل کار خود را تزئین نمائید تلفن
۹۲۶۳۳۶

موکت متری ۲۰ تومان تلفن ۷۶۰۷۶۳

موکت
متری ۲۰ تومان دکور تکنیك تلفن های ۸۳۳۵۱۵ و ۸۳۹۵۰۱

۳تومان
باروزی ۳ تومان منزل و محل کار خود را تزئین نمائید .
تلفن ۴۷۴۷۴

نقدواقساط
آسفالت سیمانکاری و موکت و کاغذ دیواری – تعمیرات تلفن ۴۸۰۶۳

تزئینات تهران ویلا
مرکز پخش انواع‌کاغذدیواری موکت پرده پارچه‌وکرکره‌وکلیه لوازم تزئینی باتخفیف کلی – ۹۷۶۶۸۶

موکت فوری ۷۷۵۷۷۵
پرده کرکره فوری ۷۷۵۷۷۵
در کشوئی فوری ۷۷۵۷۷۵
کاغذ دیواری فوری ۷۷۵۷۷۵
۱–۶۲ آ–۲۱۳۸۲

نقد و اقساط
تزئینات الهام
پرده کرکره امریکائی با نصب متر مربعی ۴۹۰ ریال کاغذ دیواری و موکت ایرانی و خارجی با ۲۰ درصد تخفیف پرده پارچه با دوخت. نصب مجانی . اف .اف درب کشوئی با تخفیف کلی تلفن ۹۵۶۹۸۰

تزئینات‌ساحل۸۴۳۱۹۶
کلیه ابنائی رنگ‌امیزی‌ساختمان

برای ساختمان شما

پاکتان
انجام کلیه امور نظافتی نقاشی و دکوراسیون ساختمان ۸۳۸۱۷۲ و ۷۵۴۷۵۳

۳تومان
با روزی ۳تومان وبا یکتلفن انواع کاغذ دیواری– موکت‌و کفپوش برای منزل و محل‌کار شما نصب میشود تلفن‌های
۶۶۸۸۳۲ و۶۶۸۸۳۱
۶۶۰۷۷۲ و ۶۶۸۸۳۳
۶۳۲۹۱۴ و ۶۳۱۹۴۷
۵۳۳۷۹۷ و۸۷۴۳۰۲

شرکت نشت‌جو
تشخیص و تعمیرمحل‌فرسودگی لوله های اب تلفن ۸۷۷۹۹۲و ۸۷۷۹۹۳

شرکت ساختمانی آسیا
سازنده اپارتمان ویلا بیمارستان درتهران و شهرستانها تلفن – ۸۴۷۲۸۸

اسفالت و تعمیرات پیشروتلفن ۶۶۰۴۷۹

بنائی و نقاشی آسفالت تلفن
۷۵۹۷۲۱

چکه‌سقف
ایزولاسیون پشت‌بام بدون خرابی تعمیرات شیروانی ۷۵۰۶۳۴

ایرانیت
فروش و نصب سقفهای کاذب صادکو تلفنهای ۸۱–۷۶۱۲۸۰ آ– ۲۰۵۳۵

بالیزامین پلاستر فرمول آمریکائی اگر پشت بام‌و شیروانی منزل شماعایق شود هرگز چکه نخواهد کرد شبها تلفن۶۳۲۲۲۹ و روز ها ۲۵۳۸۳

لوله‌بازکنی

لوله‌بازکنی‌ولوله‌کشی مقدم ۹۲۵۳۷۴

لوله بازکنی امید لوله کشی و تعمیر بنائی‌تلفن ۹۳۶۵۴۴

لوله بازکنی ولوله‌کشی دروازه دولت ۸۲۷۴۰۸

لوله‌بازکنی فوری ۸۵۲۵۶۸ –۸۴۱۱۲۵

تخلیه چاه و لوله‌بازکنی فوری ۸۷۰۵۹۱

لوله‌بازکنی فوری سعدی تلفن ۳۵۵۴۷۳

لوله‌بازکنی ولوله‌کشی تخلیه چاه ۸۲۲۲۸۶

لوله بازکنی یکساعته ۷۶۵۲۴۴

سازمان فنی ۱۱۰ لوله بازکنی باتراکم هوا ۷۶۰۹۹۳-۷۶۳۷۸۵

لوله‌بازکنی روزولت شبانه‌روزی ۴۷۱۴۳

تخلیه چاه
تخلیه ولاروبی
باحمل فضولات و لوله بازکنی
تلفن ۵۳۸۷۱۵

تخلیه‌چاه
ولوله بازکنی
تلفن : ۵۳۷۱۸۳

تخلیه‌چاه
ارزانتر از همه جا تلفن ۹۲۴۸۸۹

تخلیه‌چاه
۵۳۷۸۱۷ و ۵۳۸۳۲۷
۵۳۴۴۲۲

تخلیه‌چاه
تلفن ۷۵۷۷۷۸

تخلیه‌چاه
ولوله بازکنی
تلفن : ۵۳۲۵۵۰

تخلیه‌چاه
ولوله بازکنی
تلفن : ۵۳۱۷۰۵

گاز

بوتان گاز
BUTANE
قبول سفارشات گاز از ۷ صبح تا ۹ شب
باشماره‌های ۵۹–۹۵۳۰۵۱
صدورکارت‌اشتراك ۳۱۳۱۶۳
سرویس‌وتعمیرات ۲–۳۱۳۱۶۱
دفترمرکزی‌وفروش ۱۵–۳۰۴۷۱۱
شکایات‌گازرسانی ۹۶۲۰۶۰
بوتان

گمشده

یکبرگ چك شماره ۶۱۹۲۶۴– ۸ر۱۲ر۱۳۵۳ بانك صادرات خیابان امامزاده‌حسن در وجه حامل بمبلغ سی هزارریال‌تمام که عبارت از سه‌هزار تومان میباشد مفقود گردیده و از درجه اعتبار ساقط است .
علیرضا اسماعیل‌زاده
آ– ۱۵۵۱۵

کیف اینجانب دکتر محمود عبائی محتوی دیپلم وپروانه پزشکی ومقداری نامه‌درحوالی بهارشیراز اتابك مفقود شده از یابنده تقاضا دارد مدارك موجود آنرا به آدرس بهار شیراز – اتابك – کوچه‌سعیدی شماره ۱ یا امیراباد شمالی بیمارستان داریوش‌کبیر ارسال یابتلفن ۷۵۲۰۲۹ اطلاع و مژدگانی دریافت دارند .
آ– ۱۵۵۳۵

یك فقره چك بانك صادرات شعبه نارمك به شماره ۴۷۰۴۴۷ بمبلغ ۲۰ هزار تومان ازحساب شماره۴۷ بنام‌آقای‌مهدی مرتضوی‌بحواله‌کردآقای محمد حسین شیرازی مفقود گردیده واز درجه اعتبار ساقط است .

دسته چك جاری ۱۰۱۶ بانك سپه شعبه‌ملت‌بنام اینجانب محمد حسین کلانتریان که از شماره ۸۳۴۲۷۳ الی ۸۳۴۳۰۰ مفقود شده‌از درجه‌اعتبار ساقط است

یك جواز تفنك سه تیر آمریکائی یك ماه پیش مفقود گردیده از یابنده خواهشمند است با تلفن ۷۹۴۷۴۹ اطلاع داده و مبلغ ۱۰۰۰ ریال‌مژدگانی دریافت دارند . ۱–۲

بدینوسیله باطلاع میرساند . چکشماره ۶۶۱۸۷۱سفیدبدون امضاء بانك صادرات شعبه۱۲ متری ابطحی از حساب ۱۴۵ مفقود شده واز درجه اعتبار ساقط است .
آ– ۱۵۴۷۳

آگهی فقدان پروانه مالکیت خودرو
آقای حجت‌الله‌خیریه کارت مالکیت موتورسیکلت شماره – ۱۸۱۱ تهران ۳۶ر۱ مفقود و تقاضای صدور مجدد آن را دارد مراتب در ۳ نوبت هرده روز یکبار آگهی میگردد در صورت عدم اعتراض ۱۰ روز پس‌از نشر این آگهی‌المثنی مربوطه تنظیم و تسلیم نامبرده خواهد شد و ضمنا گواهینامه نامبرده مفقود گردیده است.
ادارەراهنمائی ورانندگی
آ– ۱۵۴۵۷

آگهیهای متفرقه

اطلاعیه
موسسه نصیری
نماینده انحصاری‌ومرکزپخش موسسه‌نصیری‌باطلاع‌متقاضیان انواع کاربراتور بخاری و آبگرمکن ولوازم یدکی .
مارکهای AM BM میرساند که اجناس فوق‌رسید لطفا جهت‌اطلاع‌بیشتربا‌تلفنهای ۹۷۷۴۳۳ و ۹۷۳۲۰۸ تماس حاصل نمائید .
۱–۲ آ– ۲۲۰۲۹

بهترین دست دندان
۴۰۰تومان
تلفن ۳۹۱۳۲۴

کرکره‌چوبی
میشلر MISCHLER
سرما، گرما و نور از کرکره‌چوبی میشلر عبورنمیکند
پارکت BW
نمایشگاه : شاهرضا کوچه قنوتی
۸۲۹۳۹۰-۸۲۴۳۰۷
۸۲۴۸۷۰-۸۲۹۵۹۶

ترجمه ارزان
اسناد رسمی و غیر رسمی اخذ پذیرش تحریرات فارسی لاتین– شاه‌آباد– ماشین‌نویسی ربانی تلفن ۳۱۷۱۳۵ آ– ۲۱۳۵۹

ترجمه کتب‌مقالات‌مجلات تزهای دانشجوئی‌ازربان های مختلف بفارسی
تلفن ۸۷۹۱۲۰

یك خبر مهم
تمام گوشت مصرفی چلوکبابی ملی از همدان تهیه میشود . سرچشمه چلوکبابی ملی تلفنهای ۳۰۳۹۱۱ و۳۹۳۱۵۶

پذیرش هنرجو برای‌دوره الکترونیك هواپیما

شرکت صنایع الکترونیك ایران تعدادی هنرجو برای دوره دو ساله الکترونیك هواپیما با شرایط زیر استخدام میکند :
۱– داشتن دیپلم ریاضی ، طبیعی – برق الکترونیك .
۲– داشتن دفترچه پایان خدمت یا معافی دائم
۳– حداکثر سن ۲۴ سال
٤– سپردن تعهد خدمت پس از پایان‌تحصیل در محلی که شرکت تعیین میکند.
داوطلبان در صورت موفقیت در امتحانات و مصاحبه در مدت تحصیل ماهیانه ۶۰۰۰ ریال بعنوان کمك هزینه تحصیل دریافت خواهند کرد. داوطلبین واجد شرایط‌بایستی فرم زیر را تکمیل کرده بانضمام مدارك زیر طوری پست نمایند که تا تاریخ ۱٤ر۱۱ر۵۳ به‌تهران شرکت‌صنایع‌الکترونیك ایران‌صندوق پستی ۱۵۰۰– ۶۶ قسمت استخدام برسد.
مدارك لازم برای داوطلبان‌واجد شرایط :
۱– فتوکپی گواهینامه یا جواز قبولی در امتحانات ششم دبیرستان
۲– چهار قطعه عکس ٤ × ۶ که مشخصات داوطلب در پشت‌آن درج شود
۳– رسید بانکی مبلغ ۲۰۰ریال به حساب شماره ۱۵۰۲ بانك ملی ایران شعبه حسینیه ارشاد
٤– یك‌برك فتوکپی صفحه اول شناسنامه
۵– فتوکپی برك انجام خدمت زیر پرچم و یا معافی دائم
برك درخواست مسابقه ورودی :

اینجانب ، نام .... نام خانوادگی ....
متولد .... دارنده شناسنامه شماره ....
صادره از .... دارنده دیپلم ....
متوسطه رشته .... فارغ‌التحصیل خرداد/شهریور .... سال
تقاضای ثبت نام در مسابقه ورودی صنایع الکترونیك ایران را دارم
نشانی ....
تلفن .... امضاء داوطلب

کارت ورود به‌جلسه در روزهای ۱۶و۱۷ بهمن در محل تهران شرکت صنایع الکترونیك ایران خیابان کورش کبیر (جاده قدیم‌شمیران) خیابان میرداماد نرسیده به میدان محسنی شماره ۱۸ قسمت استخدام توزیع خواهدشد
امتحان ورودی روز شنبه ۱۹ بهمن برگزار خواهد گردید.

تخلیه‌چاه‌فاضلاب
تخلیه چاه فاضلاب و توالت و سپتیك تانك وفوسپتیك و ساختمان آنها و کانال کشی وحفر چاه با دستگاه موتوری – لوله‌بازکنی
شرکت ایران شوشتر تلفن :
۸۲۹۵۵۶-۸۳۰۷۲۲

تخلیه هرنوع چاه‌وتوالت باماشینهای تانکر سازمان مژگان تلفن ۹۵۷۲۷۱

تخلیه چاه فاضل آب
توالت با پمپ مخصوص دفترفنی‌بیک‌اکسپرس
تلفن ۹۲۳۳۵۹ – ۹۳۲۸۷۰

عایق واسفالت بام
شمیران–قلهک
تلفن ۸۶۱۳۲۷

استخدام پزشك
بانك بازرگانی ایران بیك پزشك عمومی با حقوق مکفی برای درمانگاه نیمه وقت (صبحها) احتیاج دارد داوطلبین میتوانند به بهداری بانك بازرگانی واقع در میدان سپه همه روزه غیر از روز های تعطیل از ساعت ۸ تا ۱۰ صبح مراجعه فرمایند .
بانك بازرگانی‌ایران

دربازکن برقی
اف‌باکس
بافنرمبرق **اف اف**
ساخت آلمان غربی
باگوشی‌نشکن ومغناطیسی منحصربفرد
نماینده انحصاری ومرکزپخش ، شرکت‌کادور میدان ۲۵شهریور
باتلفنهای ۸۲۲۳۸۴–۸۲۳۶۹۸–۸۳۱۸۷۷
سفارش دهید تادراسرع وقت نصب وتحویل گردد .

استخدام میشود
حسابدار باتجربه که حداقل ۱۰ سال سابقه‌کار داشته باشدوزبان انگلیسی بدانند استخدام مینماید داوطلبان می‌توانندمشخصات کامل خودرا به صندوق پستی شماره ۲۱۴ ارسال نمایند

آگهی استخدام
مهندس وتکنیسین راه سازی
بچندنفر مهندس راه و ساختمان و تکنیسین راه نیازمندیم .
داوطلبان میتوانند مشخصات کامل خودرا به صندوق پستی ۳۳۹۴ ارسال ویا با تلفن ۶۶۶۱۴۶
مؤسسه مهندسین مشاور دکتر علی ادیبی ساختمان آلومینیوم – طبقه نهم تماس حاصل نمایند .

خانه‌شمارا بخارجیان اجاره میدهیم

مؤسسه نیازمندیهای خارجیان
خانه بخارجیان اجاره میدهد
۸۳۰۰۸۲ - ۸۳۰۰۸۱
۸۲۱۷۲۳-۸۲۱۸۱۱
۳۶۱ تخت جمشید مقابل سفارت آمریکا

سازمان نیازمندیهای خارجیان
خانه شمارا اجاره میدهد
۸۲۳۱۵۵ ۸۲۳۹۳۹ ۸۲۸۱۰۶

شرکت سلحشور
باگروه مجهزخود خیلی سریع اجاره بخارجیان
۶۳۷۴۵۵و۶۳۳۶۷۴

مؤسسه امپایر ۷۷۷۵۰۰
خانه بخارجیان اجاره میدهد
۷۷۲۲۲۲-۷۷۸۹۵۵

مؤسسه ظفر ۷۷۷۷۴۶
خانه بخارجیان اجاره میدهد
۷۷۸۵۸۹-۷۷۸۶۰۰

مؤسسه امور خارجیان
مرکز اجاره تخت جمشید جنب بیمارستان ۵۰۳
۷۵۲۳۵۸-۷۵۱۷۸۲

۲۴ ساعته
اجاره بخارجیان
۷۷۸۷۹۹
۷۷۹۱۱۸
سازمان نیازمندیهای بین‌المللی

سازمان مسکن پارس
مرکز اجاره ۸۵۳۸۵۳ ۸۴۸۴۲۴ ۸۵۷۵۸۵
بخارجیان

گروه همکاران مشاور خدمات عمومی ماوراء – ایران آپارتمان شما رابه خارجیان اجاره میدهد تلفن ۶۲۳۵۹۷

تلفن ۷۷۶۶۲۵
خانه شمارا درکمترین مدت وبهترین شرایط خصوصاطبقه‌اول به خارجیان اجاره میدهیم

شرکت امداد
اجاره بخارجیان فوری خریدو فروش املاك و مستغلات . سریع تحت نظر مدیریت فعال تلفن ۹۲۱۹۳۱
۱–۲۵ آ– ۲۲۱۲۱

۸۲۹۷۶۶-۸۳۵۱۲۰
سازمان کورش
اجاره منازل بخارجیان

آژانس سی – اند –آر اجاره بخارجیان ۸۴۹۶۲۵

آژانس بین‌المللی
بخارجیان هرنوع مستغلات شما را اجاره میدهد۳-۲-۸۳۰۸۴۱
۱-۲ آ- ۲۲۰۷۰

اجاره بخارجیان وایرانی برای اجاره کردن‌واجاره دادن هرنوع آپارتمان بما زنك بزنید ۸۵۹۹۸۸
آ– ۲۱۶۲۰

با «شیر یا خط»، دانشجو نپذیرید

نوشته : علی اقبالی ـ رئیس مدرسه عالی کشاورزی همدان

مساله انتخاب دانشجو برای ورود به دانشگاه ها و مدارس عالی و انتخاب رشته تحصیلی برای او ، مشکل بزرگی برای پدران و مادران ودانشگاهها و موسسات عالی کشور شده و یکی ازمسائل‌مملکتی بشمارمیرود. دوره متوسطه ـ مخصوصا دوره دوم ـ مهمترین دوران تحصیلی یک جوان محسوب میگردد و رشد فکری دانش‌آموزان در این مرحله‌ازتحصیل درصورتیکه‌خوب آموزش دیده ورهبری شده‌باشند سریع است و روشنگر انتخاب هدفهای تحصیلی برای‌جوانان خواهد بود.

دانش‌آموزان، اصولا درکلاس پنجم بیشتربه فکرادامه‌تحصیلات عالی می‌افتند و این فکر دراوائل سال‌ششم‌قطعی‌تر میشود. بنابراین اگر دانش‌آموزان درآغاز سال چهارم و پنجم از نظر توانائی و استعداد در رشته‌های اساسی مانند : ریاضیات، ادبیات فارسی و زبان خارجی ـ که پایه‌های اصلی تحصیلات دانشگاهی‌بشمار میرود ـ بطورکلی موردآزمایش قرار گیرند و نتیجه بوسیله دستگاههای کامپیوتر تصحیح‌شود و حداعلائی برای نمرات بدست آمده برای هر دانشجو در نظر گرفته شود و همین نمرات بعدها ملاک‌پذیرش دانشجودردانشگاه‌ها قرار گیرد، بدینگونه مساله‌تبعیض در تمام‌مدت تحصیل‌دوره متوسطه درمدارس منتفی خواهد شد .

در سالهای اول این آزمایش، ممکن است گفته شود که سطح معلومات داوطلبان پاره‌ای از استانها و شهرستانهای کوچک نسبت به پایتخت و نقاط دیگر پائین‌تر است و درنتیجه، بسیاری از داوطلبان تحصیل‌در آن‌مناطق بدانشگاه راه نخواهندیافت. البته این یک «احتمال» است اما نباید فراموش کرد که در حال حاضر هم در مسابقات ورودی سراسری این حالت برقرار است و باپائین بودن‌احتمالی سطح معلومات داوطلبان پاره‌ای از نواحی ، تعداد قبولشدگان آن نیز کمتر است. همین امر خود محکی‌است تا دانسته شود کدام استان و یا شهرستان قبولی بیشتر یا کمتر داشته است تا به نواقص خود پی‌ببرند و در ظرف دو سه سال اول، این نقص بتدریج دراثر رقابت بخودی خود برطرف شده و نگرانی احتمالی‌هم منتفی‌خواهد گشت .

بدینگونه ، حداقل فعالیت سه سال دوره دوم متوسطه ، ملاک عمل برای آمادگی داوطلب بشمار رفته و اگرامتحانات به‌دقت انجام گیرد واجدین شرایط بحق‌انتخاب گردیده‌اند و دیگر داوطلبان ، برای گذراندن مسابقات مختلف از شهر ودیارخود خارج نمیشوند و درمحیط های‌ناشناخته وشهرهای بزرگ برای گذراندن‌انواع و اقسام کنکورها سرگردان‌نخواهند شد .

همانگونه که اشاره رفت ، نتیجه این امتحانات فقط جواز ورود بدانشگاه است . باین‌ترتیب بیش از پنجاه‌درصد از دانش ـ آموزانی که‌استعداد کمتری‌دارند، خودبخود از گروه داوطلبان تحصیلات دانشگاهی منفک می‌شوند و قبل از شرکت درکنکور های مختلف ، راه خود را می‌یابند و تکلیف خود را میدانند.

پنجاه‌درصد بقیه نیز بادردست داشتن این جواز میتوانند با توجه به رشته تحصیلی وعلاقه خود و نیز امکانات دانشکده‌مورد نظر ، درامتحانات اختصاصی‌آن شرکت کنند . باین ترتیب هم از انبوه روزافزون داوطلبان ورود بدانشگاه ها کاسته میشود و بسیاری از این داوطلبان ـ که بدون هیچ شانسی ، بیهوده در همه کنکورها ثبت‌نام میکنند ـ از مدتی قبل از کنکور ، تکلیف خود را روشن شده می‌بینند ، هم از سرگردانی‌دانشجویان واجدشرایط جلوگیری میشود و مثلا کسی‌که میخواهد پزشکی بخواند سر از دانشکده ادبیات درنمی‌آورد و مهمتر از آن ، سیستم شیر یاخط بازی کنونی پایان می‌یابد.

نامه به سردبیر

روزنامه اطلاعات
خیابان خیام
تهران

از: ابراهیم صهبا

میدان با صفا یا پارکینگ بی‌صفا

صبا به لطف ، بگو « شهردار » دانا را
مبند بر رخ ما دیده‌ی تماشا را

به شهر ما بود از دیرگاه میدانی
که سوی آن گذر افتاده پیرو برنا را

چو نام آن « سپه » و « تویخانه » میباشد
میر زیاد چنین نام حرمت‌افزا را

نگر به چشم دگر آن مقام والا را
که شما را خیال آن باشد

به « پارکینگ » مبدل کنید آنجا را
چه نقشه‌ای که « ترافیک » را کند دشوار!

که هیچکس نکند حل این معما را
در آن حدود که میدان و مرکز شهر است

به ازدحام فزائید بانگ و غوغا را
چه خوش بود که به فواره و مجسمه‌ای

دهید زینتی استخر های زیبا را
زحق « پارک » نمائید پاک ، صرف نظر

نظر به دیده‌ی دیگر کنید دنیا را
که بر کناره‌ی میدان با طراوت آن

کنید غرق نشاط وشعف دل ما را

ما «وثوق‌الدوله» هنری نمی‌خواهیم!

دریکی دو هفته اخیر شاهد بحث های داغ عده‌ای از اهل فن موسیقی درتلویزیون و همچنین مطبوعات بودیم .

دراین بحث‌ها ، از طرف‌باصطلاح‌مخالفین موسیقی ایرانی‌وبزعم خودشان‌خدمتگزاران این موسیقی ، عنوان شده بود که موسیقی ایرانی برای براوردن نیاز های روحی‌مردم نارساست. باید سئوال کنم که آقای دکتر فلانی باکراوات « ایوسن‌لوران » و کت و شلوار «بیرگاردن» و ظاهری ازهمین‌قماش از نیاز های روحی کدام طبقه از مردم آگاهست ؟

موضوع دیگری که خیلی چشمگیر بود تاکید بیش از اندازه براهمیت موسیقی کلاسیک غربی بود وازآن بعنوان موسیقی بین‌المللی و جهانی یادشد . البته من‌منکر ارزشهای این موسیقی نیستم ولی بایدبگویم موسیقی بین‌المللی کدام است و اصلا چرا برای این موسیقی واژه بین‌المللی راانتخاب کرده‌اند ؟ آخر فلان دهقان طالقانی یا کارگر چینی و یا زن دهاتی مصری ازاین موسیقی چه می فهمد کجاحق‌به‌آن‌موسیقی بین‌المللی لقب داده‌اند ؟ و من هرچه فکر میکنم بین عواطف اخلاقی من ایرانی وآن اشراف زاده اطریشی هواخواه موسیقی کلاسیک چه وجه تشابهی است به نتیجه‌ای نمیرسیم .

در جلسات ذکر شده ، آقای دکترفرهت تاکید کرده است که در مورد موسیقی نباید تعصب داشت. این حرف بنظر من بی منطق می آید و میخواهم‌از ایشان‌بپرسم که آقای دکتر ، چرا نباید تعصب داشت؟ دراثر نداشتن همین تعصب است که «معماری » ایران با آن عظمتش روبه‌قهقرا رفته است و نقاشان ایرانی‌میراث‌پدرانشان را به کلکسیون های «ایمری » خارجی و امثال او هدیه کرده‌اند و خود مشغول درآوردن اداهای پیکاسو مایانه هستند ؟ درهمین زمینه ، معتقدم که آقای دکترفرهت آگاه یاناآگاه و خواسته یاناخواسته نقشی را بازی میکند که روزگاری « وثوق‌الدوله » درصحنه سیاست ایران داشت و حالا زمان آنست که با این وثوق‌الدوله‌ها و نصرت‌

الدوله‌های هنری همان بشود که با اسلاف آنها شد . مدتها است که بتهوون وواگنر ، راهشان را با جمبوجت طی کرده‌اند وحالا این آقایان،پیاده دنبال ایشان راه‌افتاده‌اند. من نمی گویم نروید و نکنید ولی آخر شما ایرانی هستید ، اگر کاری برای موسیقی ایرانی نمیکنید اقلا تو سرش‌هم نزنید . اگر آقای فرهت‌شکوه اشعار مولوی رابا زخمه سه‌تار استادانی مانند احمد عبادی نمی فهمد ودرک نمی کند علت اینست که آب از سرچشمه گل‌آلود است . و تازه این موسیقی بدون شعرهم باشکوه است و شعر فقط درک عظمت آنرا برای راحت‌طایها آسانتر میکند . بقول اسداله ملک : «شکوه و عظمت درطبل های بزرگ نیست » .

درپایان باید اشاره کنم که موسیقی‌ایرانی که زمانی پدرانی مهربان مانند : آقا حسینقلی ، میرزا عبداله ، درویش‌خان ، محجوبی ، وزیری ، خالقی ، صبا و غیره داشت اکنون یتیم‌مانده‌است‌وبایدموریس‌بژار مانندی پیدا شود که برروی تیم بلوچی اثری بسازدکه‌تازه فقط قطرمی ازدریاست و آنوقت همه حتی غربیها آن را تحسین کنند وماهم به تقلید ازآنها . ولی خود ما هنوز به این موسیقی بچشم کهنه‌میراثی‌بی مایه و ننگ آلود از پدر مینگریم . خداوند عاقبت موسیقی یتیم را بخیرکند .

غلامحسین دهتمدی

برای شب عید ، صد هزار تن میوه خریداری شد

من ، برنده جوایز جهانی نقاشی هستم

در صفحه هنری چند روز قبل روزنامه اطلاعات ، درباره آثار نقاشی اینجانب مطلبی نوشته شده‌بود که‌مورداعتراض من است .

آقای مجابی نویسنده مقاله آثار،را بدون‌ویژگی واستواری و برای خالی نبودن عریضه دانسته است .

اولا بنده حاضرم با هر نقاشی حضورا از روی‌طبیعت مسابقه بدهم تا صدق ادعای من ثابت‌شود. بطوریکه پرونده هنری بنده گواهی میدهد، من در سه مسابقه برنده شدم.

اول در مسابقه انجمن مبارزه با تریاک و الکل ، دوم در مسابقه پرتره شاهنشاه آریامهر ودریافت ده‌هزارتومان جایزه از وزارت فرهنگ وهنر ودربار شاهنشاهی‌وسوم‌درمسابقه ماراتن‌که‌طبق‌حکمی‌که‌ازجمبوری پیش‌آهنگی در دست دارم در میان یازده کشور شرکت‌کننده تابلوهای من برنده‌جهانی شد.

باین‌ترتیب، روانیست که بجای تشویق ازهنرمندان دربارهبنده بی‌مهری شود.

مصطفی نجمی

چراغ هست ، اما نور نیست!

«بانی خیر» سازمان برق منطقه‌ای بوده یا شهرداری ، نمیدانم . اما میدانم یکی ازاین دو سازمان آمده است و پولی به‌مصرف رسانده و در سراسر بزرگراه طرشت را چراغ «فلورسنت» نصب کرده تا خلق‌الله شب‌هنگام ، حین آمدو شد، از این شاهراه ، دچار زحمت نشوند.

تا اینجای قضیه خوب و عالی است. اما نمیدانم چرا بی‌توجهی می‌شود و شبی را نمی‌توان سراغ‌گرفت که چراغ های قسمتی ازاین شاهراه خاموش نباشد . حال آنکه با اندکی توجه و دلسوزی هم می‌توان چراغ‌های بزرگراه طرشت را «هرشب» روشن‌کرد و هم از تصادف و احیانا زیر ماشین رفتن عابرین جلوگرفت

درعین‌حال لازم میدانم به شهرداری محترم تذکر دهم که بزرگراه دیگری‌که پارکوی را به شاهراه طرشت می‌پیوندد، «نیمه‌کاره» رها شده است . مخصوصا انتهای این گذرگاه که کانالی است و ظاهرا باید رویش پوشانده شود . اما کی؟ خدا میداند . بدیهی‌است اگر راننده‌ای ناآشنا به وضع این خیابان ، شب یا روز گذارش به آن‌افتد، فروغلتیدن در کانال عمیق همان خواهد بود و جان به جان آفرین تسلیم‌کردن همان .

«عابر»

۲ نظر، از ۲ خواننده اطلاعات

نامه‌اول: به‌وکلای‌جوان‌میدان‌بدهید

در اطلاعات چهارشنبه ۱۸ دی ماه ۵۳ ، آقای‌محمدعلی محضری که لیسانسیه حقوق هستند با آوردن مطلبی‌تحت عنوان « وکیل دادگستری اندیکاتورنویس نیست » ، طرح کانون وکلای دادگستری در مورد تقلیل شرط سنی داوطلبان وکالت را مورد انتقاد قرار داده‌اند که باتوجه به استدلال ذیل موارد انتقاد ایشان درست بنظر نمیرسد :

فعالیت بیشتری نیروی جوان در هر رشته‌ای ، ازنظر علمی غیر قابل انکار است . علاوه براین، درست است که وکیل دادگستری باید از حق و عدالت وقانون در مقابل‌قوه قضائیه دفاع کند ، اما خود قوه قضائیه برای استخدام‌قضات شط سنی را از میان برداشته است . وقتی قاضی باسنی‌کمتر از ۲۵ سال بتواند برمسند قضاء تکیه زند و راجع‌به حقوق طرفین دعوی حکم دهد ، شرط سنی تا ۲۶ سال برای وکلا، منطقی نیست وکالت «وکیل جوان» در مقابل « قاضی‌جوان» چه اشکالی در بر دارد ؟ مضاف براین ، کسی که موفق به گرفتن پروانه وکالت میشود مدتهاعملا به وکالت دردعاوی کوچک میپردازد و با وجود وکلای مجرب و متبحر ،میدان برای وکلای جوان در اینگونه موارد بازنیست . مطلب‌دیگر اینکه باوجود شرط سنی موجود ، فارغ‌التحصیلان حقوق بعد از اتمام خدمت مقدس نظام ، مدتی را باید به بیکاری‌و بطالت بگذرانند تا بتوانند پس ازرسیدن‌به۲۵ سال،درخواست خود را به کانون وکلا بدهند وباین ترتیب عملا قسمتی از نیروی حقوق دانان جوان کشور به هدر میرود .بنابراین، فارغ‌التحصیل حقوق باید بتواند در سنی پائین‌تر از ۲۵سال به وکالت بپردازد و در حین عمل تجربه کافی بیندوزدو با توجه به اینکه امور وکالتی وی عملا محدود است بهتر از آنست که در سن مورد نظر آقای محضری یعنی ۲۶ سال وکالت را شروع کند که بنظر ایشان توانائی و نیروی کامل دفاع از حق و عدالت در این سن در وکیل تکوین‌می‌یابد.

دادگستری گلپایگان ـ علی نوریج

نامه‌دوم: جوان ۲۳ ساله، پخته‌است

من با نظر آقای محمد علی محضری که در مقاله‌ای‌با عنوان « وکیل دادگستری ، اندیکاتور نویس نیست» ، از طرح تقلیل سن وکالت دادگستری انتقاد کرده بود، موافقم. البتهبا استخدام جوانان و افرادبی‌تجربه در سازمان های دولتی مخالف نیستم اما معتقدم که این افراد باید ازمشاغل پائین شروع بکار کنند و پس از چند سال تجربه اندوزی ، صاحب پست و مقام شوند . چندین‌سال قبل ، جوان‌تحصیل کرده‌ای به استخدام دولت درآمد و او بلافاصله پس از استخدام ، سرپرست گروه جمع آوری مازاد غله در جنوب شد . این جوان تحصیل کرده بی آنکه راه و رسم رفتاربا روستائیان را بداند ، به محض ورود به روستا، بنای توپ وتشر را گذاشت و روستائیان که از رفتار بچگانه جوانان فکل کراواتی شهری ، ناراحت شده بودند نه تنها مازادغله را باو ندادند بلکه زیر مشت و لگدش گرفتند و کتکمفصلی به او زدند ، در حالیکه در سال های قبل از آن ، ماموران باتجربه که راه و رسم رفتار با روستائیان را بلد بودند به سادگی مازاد غله را از آنها تحویل میگرفتند .

وکیل دادگستری ، یک کارمند ساده وزیردست نیست. او شغل و مسئولیت مستقلی دارد و خود باید تصمیم‌بگیردو لازمه تصمیم گیری ، تجربه استکه تحصیلات خشک و خالی بنابراین گذشت که یک جوان ۲۳ ساله ، به اتکای تحصیلات دانشگاهی‌اش ، مسئولیت حساس وکالت دادگستری رابعهده بگیرد که بعدا در موقع تصمیم‌گیری، در اثر جوانی‌و ناپختگی با سرگردانی وناراحتی و دردسر مواجه شود .

بروجرد ـ سیدمحمدنبی‌ریاضی‌پور ـ کارمنددولت

۲ نامه از بهیاران

نامه اول : بهیاران باید بتوانند پرستار شوند

یداقبالی، بهیاران را ازچهارسومحاصره کرده‌است ،سختی زندگی شغلی، اختلاف حقوقو مزایا، اختلاف پایه‌های استخدامی و حتی نداشتن یونیفورم یك‌شکل، روحیه هزاران دختر جوان«بهیار» راکسل کرده‌است.

بهیاران تهران‌برای‌رفع‌مشکلات‌خود متشکل شده‌اند وجامعه بهیاران راتاسیس کرده‌اند که‌روز پنجم‌اسفندماه «روزپرستار»موجودیت تشکیلات‌خودرااعلام میکنند.

تاکنون هشتصد بهیار درجامعه بهیاران عضویت پیدا کرده‌اند.

هرچند اعضای هیات‌رئیسه جامعه بهیاران قراراست روز پنجم اسفندراعلام‌شود امابتکار تشکیل جامعه بهیاران ،ازآن بهیاران‌دانشگاه تهران‌است.

برای بهیاران هیچگونه اضافه‌حقوقی درنظر گرفته نشده است، تنهاپنجاه‌ساعت‌اضافه‌کار مقطوع به‌آنها می‌پردازند که‌نه تنهابهیاران بلکه کلیه کارکنان دانشگاه مشمول آن‌میشوند.

بهیاران،همه‌بایکنوع مدرك فارغ‌التحصیل میشوند. دوره بهیاری دوسال است‌وواحد های‌درسی مشابهی دارند، اما هنگام استخدام‌وضع آنها یکباره تغییر میکند.مثلابهیاران دانشگاه درگروه پنج‌استخدامی قرار میگیرند وبهیاران دانشگاه درگروه‌پنج استخدامی قرار میگیرند وبهیاران بیمه‌های اجتماعی درگروه سه‌وحتی حقوق ومزایای گروه‌های استخدامی مشابه نیزتفاوت میکند.

اصولابهیاری یك‌شغل یکنواخت وبدون ارتقاء است، یك‌بهیار همیشه «بهیار»، باقی میماندولواین‌که درخلال کارووظیفه،به تحصیلات خودنیز ادامه دهد ومدرك بالاتری بدست آورد.

بدون‌اغراق وظایف بهیاران وپرستاران دریك‌حد مساویست اما حقوق ومزایای آنان اززمین تاآسمان متفاوت است‌در بسیاری از بیمارستان هاودرمانگاه ها، مسئولیت بخش‌ها رابعهده بهیاران می گذارند اماآنها حق‌عبور ازمرزپرستاری را ندارند، حتی‌بهیاران یك لباس متحدالشکل که‌شاخص شغل پرمسئولیت آنها باشد ندارند.

بهیاران امیدوارند باتشکیل جامعه بهیاران، مشکلاتی که‌به‌آن اشاره شد مرتفع گردد .

اشرف خسروگردی ـ بهیارسازمان بیمه‌های‌اجتماعی

نامه دوم : به‌بهیاران اهمیت بدهید

بهیاران وزارت‌بهداری از وضع شغلی خودرضایت ندارند . یك بهیار طبقه‌یك بامدرك ششم ابتدائی- حتی‌مدرکی که۳۰ سال‌پیش اخذشده‌باشد-ولی کلاس بهیاری اختصاصی وزارت بهداری،پس‌از ۳۰ سال خدمت درگروه چهارقرار میگیرد، درحالیکه یك‌اندیکاتور نویس یابایگان دون‌اشل، باهمان‌مدرك ابتدائی درگروه پنج قرار میگیرد.

باین‌ترتیب ،جامعه برای‌یك کارمند دفتری‌که فقط دوره‌ابتدائی راگذرانده وفاقد تخصص ومسئولیت سنگین‌است بیشتر ازبهیار ارزش قائل است، چنین تبعیضی باید ازمیان برود. مسئولیت‌بهیار در اعاده سلامت بیماران ،بسیار خطیراست، این‌مسئولیت بایدشناخته شودوبراساس آن، وضع‌شغلی واستخدامی بهیاران کشور تغییر کند.

علی اصغر خرسند ـ بهیار طبقه یك بهداری‌شمیران

تغییرات شرکت سهامی خاص اتحادان کرج

طبق‌صورت‌جلسه هیئت‌مدیره مورخه ۵۳٫۱۰٫۲ تغییرات زیر در شرکت فوق‌بعمل آمده‌است بمناسبت فوت‌مرحوم‌آقای سیدرضاخیابانی رئیس هیئت‌مدیره جدیدبشرح زیر تعیین شده‌اند .

آقای نادرابراهیمی‌نیابسمت رئیس‌هیئت‌مدیره آقای علی محمدولی‌شریعت پناهی وباحفظ سمت‌منشی نایب‌رئیس هیئت‌مدیره بانوسکینه پیوندچی وعلی‌حسین خسروی‌فرد وخانم فخری میراخوری بسمت‌اعضاءاصلی‌هیئت مدیره ضمنا بانوغفت یزدان آشوری‌وخانم زهراکاتبی بسمت بازرسان شرکت وآقای سیدرضا طاهری ومحسن خسروی‌فرد بسمت عضو علی‌البدل‌هیئت‌مدیره انتخاب شده‌اند حق‌امضاء شرکت کمافی‌السابق‌با آقایان علی حسین خسروی‌فرد وعلی‌محمدولی شریعت‌پناهی میباشدو مقرر گردیدآقای علی حسین خسروی فرد مجددا بسمت‌مدیرعامل شرکت وظائف محوله رابرطبق مفاد اساسنامه وتعیین روشهای هیئت مدیره انجام نماید.

م‌الف ۲۱۳۶۶

کمال راستی

رئیس اداره ثبت شهرستان کرج

آ-۱۰۶۸۲۰

آگهی استخدام رسمی

دانشگاه سپاهیان انقلاب ایران طبق مفاد قانون‌استخدام کشوری سه‌نفر را از طریق امتحان‌ومسابقه بشرح زیر استخدام می‌کند .

ردیف ـ عنوان طبقه‌شغل	محل جغرافیائی خدمت	تعداد مورد نیاز	شرایط احراز	گروه
۱ـ متصدی‌اموردفتری‌یك	ورامین	یکنفر	دارا بودن مدرك پایان تحصیلات دوره اول‌متوسطه‌وطی دوره‌کارآموزی در زمینه مربوط	۳
۲ـ بایگان دو	ورامین	یکنفر	دارا بودن مدرك پایان تحصیلات دوره اول متوسطه و طی کلاس بایگانی	۳
۳ـ پیشخدمت یك	ورامین	یکنفر	دارا بودن مدرك تحصیلات پایان دوره ابتدائی	۱

داوطلبان واجد شرایط میتوانند برك درخواست ذیل این آگهی را تکمیل کنند و با دو قطعه از آخرین عکس ۴ × ۳ خود و رسید بانکی مبنی بر پرداخت مبلغ سیصدو پنجاه ریال برای مشاغل گروه سه و مبلغ یکصدو پنجاه ریال برای شغل خدمتگزاری در یکی از شعب بانك ملی ایران به‌حساب شماره ۹۸۰ خزانه نزد بانك مرکزی‌ایران به‌عنوان «حساب حق‌ثبت‌نام‌داوطلبان استخدام» حداکثر تا ده روز بعداز انتشار این آگهی با پست سفارشی به نشانی : تهران. صندوق پستی ۲۷۱۹ دانشگاه سپاهیان انقلاب ایران ارسال دارند . به مدارکی که فاقد رسید بانکی باشد و یا بعداز این مهلت به پست‌تحویل داده‌شود ترتیب‌اثر داده‌نخواهد شد . (وجه مذکور بهیچوجه مسترد نمیشود). پروانه ورود به جلسه امتحان و مسابقه در تاریخ ۱۹٫۱۱٫۵۳ در محل دانشگاه سپاهیان انقلاب ایران بین داوطلبان توزیع خواهد شد تاریخ‌محل‌امتحان و مسابقه درپروانه مذکور درج شده است .

دانشگاه سپاهیان انقلاب ایران

برك درخواست شغل ازدانشگاه سپاهیان انقلاب ایران

نام خانوادگی ـ نام ـ نام پدر

شماره شناسنامه ـ محل صدور ـ تاریخ تولد

مدرك و رشته تحصیلی ـ وضع خدمت وظیفه

محل جغرافیائی مورد تقاضا ـ داوطلب شغل :

نشانی کامل : شهر ـ خیابان ـ کوچه

شماره منزل ـ تلفن ـ امضاء داوطلب

م‌الف ۲۱۳۸۸

۱ـ۱۰۶۷۸۰

شنبه‌ها با ۷۴۷ بدون توقف به لندن

هنگامیکه صبح شنبه با هواپیما ۷۴۷ هواپیمائی بریتانیا بدون توقف به لندن پرواز میکنید، درحقیقت تعطیلات آخر هفته خود را طولانی کرده اید ومیتوانید با استفاده از این تعطیلات طولانی اززندگی رنگارنگ شبانه لندن، باکلوب ها، کازینوها و تئاترهای کم نظیر لذت ببرید

British airways

ما از شما بیشتر مواظبت میکنیم

تهران : خیابان شاهرضا ـ شماره ۳۲۳ تلفن : ۳۰۱۶۲۵/۹

آبادان : سان‌شاین آدکاد تلفن : ۲۴۷۱/۳۱۵۴

حماسه جاوید حسینی (۷)

نوشته : مدرسی چهاردهی

هجده هزار هم‌پیمان ، امام را به کوفه خواندند

★ مردم کوفه ، نامه ها نوشتند ، وپیغامها فرستادند تا حضرت حسین «ع»نایب‌خاص خود مسلم را به‌کوفه فرستاد .

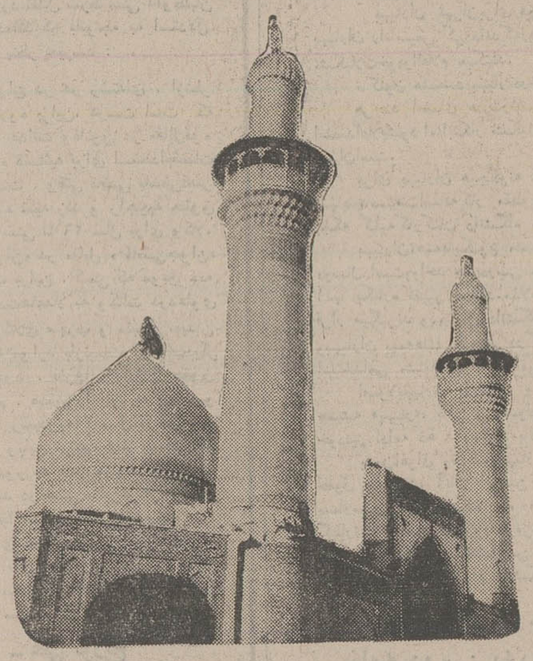

دعوت کوفیان

نامه‌های بسیار از طرف مردم کوفه برای حسین (ع) نوشتند که مشهورترین شخصیت های‌آن‌دیار و بسیاری از بزرگان‌بانام نوشتند واتمام حجت کردند که در قیامت می گوئیم باصد هزار شمشیرزن بیاری حسین ایستادیم جان میدادیم دیگر شهرها هم جزوی امامی نخواستند او سخن مارا نشنید و امت را بی‌امام گذارد . هرگز یزید راحکمران وامیر خود نمیدانیم درنماز جمعه حکمران کوفه حاضرنمیشویم ، درعیدهاهم باأو نماز نمی‌گزاریم چون وی را فاسق وفاجر و نیرنگباز میدانیم او اطاعت‌از یزید و سایر نامه‌ها بهمین مضمون نوشته و امرای اموی مینماید .

مهر و ثبت شد . همه آنها را با مامورا ن و نمایندگان فوق‌العاده مردم به نزد امام فرستادند و سفارش و تاکید کردند که هرچه زودتر پیام‌ها و نامه‌ها را بوی تسلیم دارند .

بعدازدوروزکه ازحرکت‌نمایندگان بسوی حجاز گذشت ، مردم‌بازهم از فشار اموبان بی تاب‌شده و انتظار ورود امام‌راداشتندپیک‌های دیگری فرستادند تنی چند از بزرگان کوفه بنمایندگی گروه بسیاری از جمعیت ، نامه‌ها را نوشته و مهر کردند .

روزشماری ، دقیقه‌شماری‌کردند که امام چه روز از حجازحرکت خواهد کرد؟آیا نماینده‌ای خواهد فرستاد یا شخصا به عراق‌خواهد آمد ؟

دوازده‌هزار نامه

از سران عشایر و قبائل و بزرگان کوفه باندازه‌ای دعوت‌نامه برای امام‌رسید که‌دریکروزنامه‌ها را بشمار آوردند ششصد نامه رسیده بود بانامه های متفرقه که رسید درحدود دوازده هزارنامه شده بود، همه آنها دعوت امام بسوی عراق بود ولی پاسخ به نامه‌ها داده نشد باآنکه درهمه آنها تاکید و خواهش بود که هرچه زودتر قیام فرماید .

امام درپاسخ همه آن‌نامه‌ها یک نامه نوشت . آنچه که در نامه‌های خود نوشتید دانستم که بامحبت مرا می پذیرید ، اینک من برادر و پسرعموی خود راکه مورد اعتماد خاندانم هست‌مسلم‌بن عقیل را بسوی شما فرستادم تااز حقیقت کار آگاه شود.

او چگونگی امورتان را بمن اعلام می دارد بنویسید که هدف از اجتماع شما چیست ؟ هرگاه مقصودتان همان است که برایم نوشته‌ایدوفرستادگان شماهم همان را می گویند هرچه زودتر بسوی شما خواهم شتافت .

طبری از بزرگان و مورخان اسلام این نامه را نقل مینماید شک وتردید امام ازفحوای‌نامه پیداست . دانسته میشود که امام به نامه ها و نمایندگان اعزامی مردم کوفه با تردید و شک نگاه کرده است چه خوب میدانست که مردم آن دیار به پدر بزرگوارش هیچگاه وفادار نبودندتاچه رسدبه‌برادرگرامیش حضرت حسن وبعد باو .

از این جهت است که می فرماید اگر نماینده مخصوص من آنچه را که نوشته‌اید ، ونمایندگان فوق‌العاده‌ی شما گفته‌اند راست ودرست دانست درآن صورت بشما می‌پیوندم‌نه آنکه باچند نامه بسوی کوفه رهسپار شوم .

مسلم در راه کوفه

مسلم درنیمه شعبان ازمکه بیرون شد ، ازراه‌مدینه رهسپار کوفه‌شد دوراهنما اجیر گردکه هردو درطول راه‌از خستگی وتشنگی به هلاکت رسیدند.

ناچار درنیمه راه مسلم نامه بامام نوشت واز ،گرمازدگی و هلاکت دونفر ازهمسفران‌سخن گفت .

آیا با این مقدمات نمیتوان گفت که سفر مسلم از بی‌راهه بود ، تا مبادا امویان از واقعه حسینی خبرشوند و مشکلاتی در راه هدف ولایت حسینی فراهم سازند ؟

اگر ازراه‌کاروان روازحجاز به عراق میرفت شاید شناخته میشد مسلم ازشخصیت های بنی‌هاشم بود همراهانش همه ازجان‌نثاران خاندان علی (ع) بودند .

ممکن بود برخورد ها و ملاقات هائی درراه میشد.

شاید ماموران حکومت‌اموی که درجاده هادررفت وامدبودند حدس میزدند که قافله علویان چه مقصودی دارد درهنگام تودیع ،حضرت دستور دادکه کاروهدف باید پوشیده بماند وکسی از مقصد آگاه نشود.

با این مقدمات ، شاید بنظر رسد که‌ماموریت فوق‌العاده‌مسلم تا ورود به‌کوفه پنهانی بود ازاین جهت ازراه‌قافله رونرفت‌و ازبی راهه شتافت و آن همه زحمت و مشقت را بر خودو همراهانش‌هموار ساخت.

گروه ها گروه مردم به‌خانه مختار شتافتند ، ابراز وفاداری و شادمانی کردند، ازنامه امام‌آگاه شدند ، در میان همهمه امواج احساسات اجتماع ناگاه یکی از بزرگان عشایر برخاست و نامه امام راخواند وبعدگفت : من از مردم خبر نمیدهم و نمیدانم در دل چه‌دارند و شمارا‌هم‌فریفته‌شان نمینمایم سوگند به آنچه که اطمینان دارم بشما اعلام می‌کنم اگر دعوتم نمائید پاسخ‌مثبت به شما میدهم با دشمنان کشتار میکنم با شمشیر خود گردن مخالفان شیعه را میزنم تاهنگامی خدارا ملاقات‌نمایم چیزی هم نمی خواهم مگر آنکه بسوی خدا شتابم.

وبعد مسلم بخانه یکی از بزرگان شیعه رفت‌بروایت تاریخ طبری بر مسلم بن‌عوسجه وارد شد.

مردم کوفه از شنیدن خبرورود نماینده فوق‌العاده و اعزامی امام شاد گشتند ، دسته‌دسته، گروه گروه به دیدارش رفتند مسلم نامه امام رابرای مردم می‌خواند مردم رابسوی امام دعوت مینمود کوفیان از شنیدن وخواندن‌نوشته امام گریه میکردند و باوی‌پیمان می‌بستند.

سوگند من خبر میدهم شما را از آنچه را که اطمینان‌دارم ، هرگاه مرابخوانید بخدا سوگند جواب‌مثبت خواهم داد البته با دشمنان شما کارزار خواهم کرد پیوسته بیاری حسین شمشیرزنم تاخدا را ملاقات کنم، مزدی از شما نمیخواهم مگر از خدای خویش پاداش گیرم.

دانشمندان شیعه نوشته‌اند که درحدود هیجده هزار نفر از مردم کوفه با مسلم‌پیمان بستند و سرفراز بودند که با نماینده فوق‌العاده امام‌و نایب خاص او هم‌پیمان شده‌اند تا درراه هدف اسلام علیه دستگاه جورو ستم جانبازی کنند.

در خبری نقل شده که چهل هزار نفرپیمان بستند.

دراثر درخواست‌پی‌درپی کوفیان و اصرار به مسلم که هرچه‌زودتر امام بسوی ما آید مردم را ازبی سرپرستی نجات دهد مسلم به همراه عابس‌شاکری ، نامه بامام نوشت که تاکنون هیجده هزار نفر به پیمان شما درآمده‌اند هرگاه توجه باین سامان نمائید مناسب است .چرا که همه در انتظارند.

این مردم کار پیغمبران میکنند

بقیه از صفحه ۱۶

موازین قانون محکوم به بیحقی میکند . ازاینهمه مروت و مردمی و پاسداری حرمت اصول و مبانی حیرت کرد وبی‌اختیار گفت «عجبا شما کار پیغمبران‌می‌کنید». یاعلی زره از آن تواست ومن از پشت شتر خاص حمل اثاثه تودر ایام جنگ صفین که برای‌پیله‌وری آمده‌بودم. ربودم‌تو میدانی زره‌مال‌تو است،مع‌الوصف به‌من به‌محاکمه می‌نشینی‌و قاضی‌منصوب ازطرف تو چنین حکم میکند . شماچگونه مردمی‌هستید و دین شما چگونه دینی است ؟

مرد نصرانی مسلمان شد ، علی(ع) هم زره را باو بخشیدو این تازه مسلمان در جنگ نهروان با خوارج در کنارامام، مردانه‌جنگید.

خوانندگان گرامی :

باورکنید از برخورد با این بزرگ ـ منشی و انساندوستی حیرت کردم . باید بیاد بیاورید که در محیط زندگی ماشینی و سریع‌السیر امریکا ، برای کسی وقت زیادی و آزاد نمی‌ماند . همه در حد خود گرفتار وپرمشغله‌اند ،خانم خانه‌دار یامنشی ومحاسب تجارتخانه یا صاحب مغازه یا مردوزن سالخورده‌ای که‌دوران بازنشستگی خود ر* میگذراند و محتاج استراحت هستند ، خود ووسیله نقلیه خود را روزی لااقل دو سه ساعت با میل واشتیاق در اختیار بیمار ناشناس وناتوانی میگذارند که دراین هوای‌سرد بناچار از مراجعه به‌بیمارستان هستند .

آیا این پدیده نو موجب حیرت واعجاب شما نمیشود ؟

با این برخورد از خودم و مردم شهر و دیارم زده شدم ، چه شد مردمی و مروتی که دین و ملیت ما به ما یاد داده بود ؟

مگر پیمبرما، میان مسلمانان صدراسلام عقد برادری نبست ؟ مگرنه اینکه در موقع گرفتاری و درماندگی هر مسلمانی ، برادر دینی او کفیل تمام حاجات و گرفتاری‌های زن‌وفرزند او بود ؟

مگر پیغمبر نگفت «من اصبح ولم یهتم بامورالمسلمین لیس بمسلم» هر کس صبح کرد و در فکر گرفتاری برادران مسلمانش نبود، مسلمان نیست .

مگر نیاکان ما در دستگیری از غربا و ابن‌سبیل و کسانی که دور از وطن دچار عسرت و تندگستی میشوند، زبانزدجهانیان نبودند ؟

چشم فکر کمک بدیگران و لذت بردن از گرفتن دست افتادگان درماندرده و این سنت والاقدر انسانی در اجتماع ما بدست فراموشی سپرده شده است .

یادآوری بعضی حقایق لازم و درعین حال مایه کمال تاسف است : در وطن ما هیچ بیمارستان خصوصی هیچ بیمارخطری رابدون دریافت پول قبلی نمی‌پذیرد . در دل شب ،بیماری که خطر مرگ او رانهدید میکند بهر زحمتی بوده به بیمارستان رسانیده‌اند . اگر دولتی است معمولا جا و آمادگی ووسیله رسیدگی فوری و شبانه ندارد . اگر خصوصی است پول‌نقد می‌خواهند . چک افراد ناشناس‌رانمی‌پذیرند، بعداز مرگ مریض هم تاتمام صورتحساب را دریافت نکنند جنازه را تحویل نمیدهند.

من توجه نخست وزیر ووزیر بهداری‌را باین امر حیاتی واولین مقدمه تمدن بزرگ جلب میکنم که در حال حاضر که بحمدالله مملکت ببرکت پول نفت متمکن شده درتهران و شهرستان ها از یک تا چند بیمارستان بتمام معنی آماده برای پذیرفتن‌بیماران‌فوری وخطری تجهیز کنند ، اتاق‌و تخت وطبیب ونرس راضی و علاقمند وشایسته بحدکافی وجود داشته باشد تا ننگ مرگ ومیریشت در بیمارستان از چهره تاریخ ربع آخر قرن بیستم مملکت ما پاک شود .

نسبت به سرویس حمل و نقل رایگان وداوطلبانه بیماران هم کسانی که‌این‌مقاله را میخوانند وهنوز شعله مردی ومردمی درکانون‌وجودشان خاموش‌نشده‌بیندیشند، شاید بشود بایاری گرفتن از اینگونه‌انسان ها در این راه خیر کاری انجام داد .

زندگی گرم ومطبوع با الکترولوکس

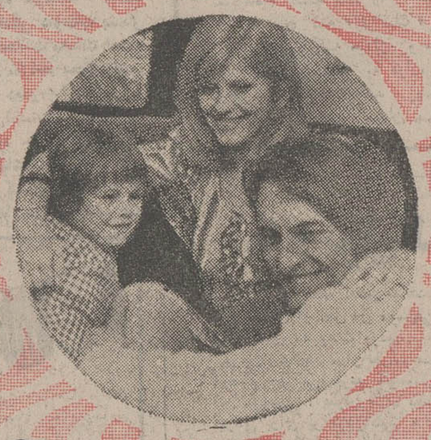

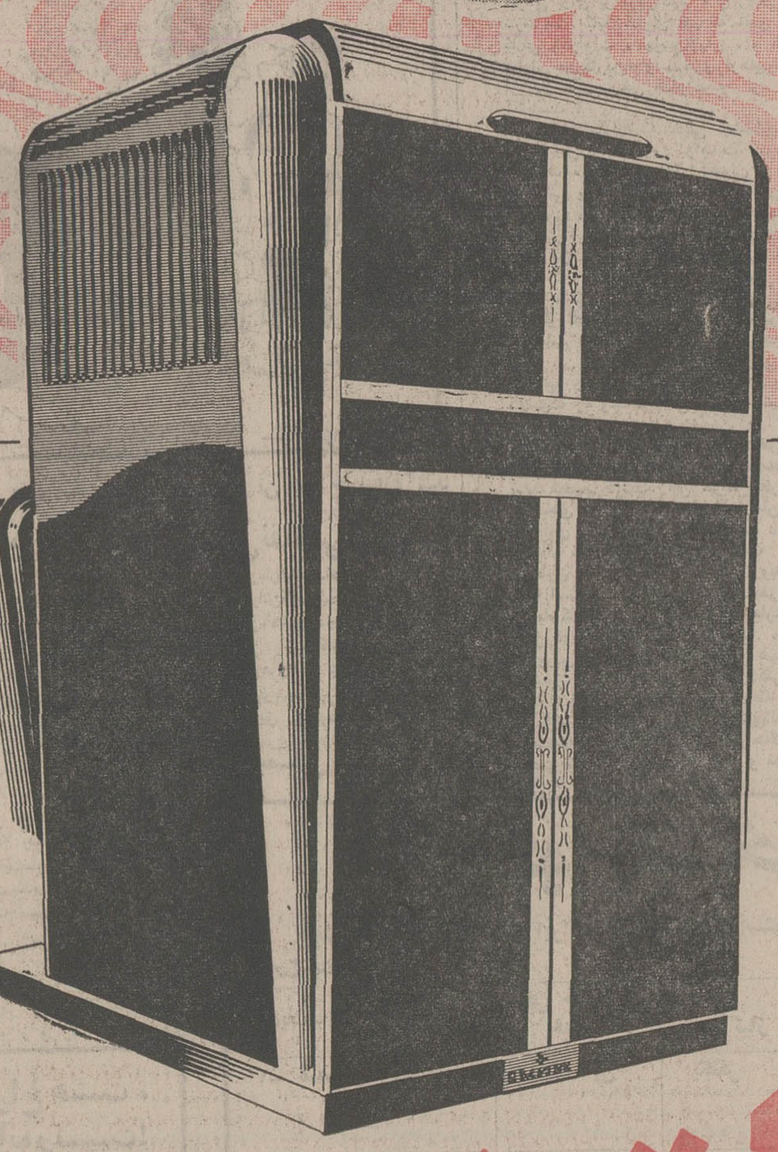

بخاری الکترولوکس

با حرارت فراوان.
کم مصرف. بی بو.
شیک ومنحصربفرد

Electrolux

طب داخلی برای بهیار
(چاپ دوم)
تالیف
دکتر محمد بهشتی
دکتر ذبیح‌الله عزیزی
ناشر
مؤسسهٔ انتشارات و چاپ دانشگاه تهران
مراکزفروش: فروشگاه شماره ۱ خیابان غربی دانشگاه (۳۱ آذر) فروشگاه شماره ۲ خیابان شاهرضا ایستگاه لاله‌زار

شرکت ملی نفت ایران

قابل توجه صاحبان دستگاه‌های حرارت مرکزی

پیرو آگهی های قبلی خواهشمند است‌درصورت مشاهده هرگونه اشکال در زمینه عرضه نفت‌گاز توسط عاملین توزیع مراتب را بوسیله تلفنهای شماره ۷۵۴۲۱۵ و ۷۵۳۲۱۷ بمسئولان مربوط اطلاع فرمائید . م‌الف ۲۱۱۸۸

مرگ برپخت وپز

نوشته : سیاوش سیروس

«خام» بخورید تا ۳۰۰ ساله شوید

این غذائی که میخورید ،غذانیست سم است

●

این خواننده معروف ، از وقتی خام خوار شده است دو دانك صدایش بالا رفته است

●

۹۰ درصد بیماران‌دراثرخام‌خواری معالجه شده‌اند

عمر طولانی داشتن مشکل نیست ، شمامیتوانید سالها برطول عمر خود بیفزائید . حدمتوسط‌عمر رازیست شناسان ۶۰ تا۷۰ سال تخمین‌میزنند، اما شما مگر نمی‌خواهید ۹۰ سال ،۱۰۰ سال‌و حتی بیشتر ... تا ۲۰۰ و ۳۰۰ سال رسیدن به این مرز های رویایی سن و سال و حتی گذشتن از این مرز هاچندان‌مشکل‌نیست. حتی بایدگفت اصلا مشکل نیست : برای داشتن عمر طولانی، توام باسلامت کامل فقط باید ارگانهای بدن شما سلامت باشند و ازتغذیه کافی برخوردارشوند. زیرامرك‌هرسلول‌بدن‌مقداری‌ازعمر شما میکاهد و به‌عکس ، زنده نگاهداشتن سلول های بدن ، شما را زنده نگه‌میدارد .

بدینگونه کافی است بدانید راز زنده ماندن هرسلول‌بدن درچیست .کلیه‌این راز دریك کلمه خلاصه میشود : تغذیه . چراکه سلولهای بدن انسان ـ یاحیوان ـ فقط بوسیله تغذیه زنده می مانند ،ولی تغذیه واقعی ،که چیزی جز خوردن غذای کافی نیست .

غذائی که امروز مردم جهان مصرف میکنند و آن را برای خوش‌طعم‌تر شدن می‌پزند ۷۰ تا ۸۰ درصد از مواد حیاتی‌اش را از دست میدهد ، و باقی‌مانده‌این مواد حیاتی هم بعلت حرارت‌دیدن مبدل به سم میشود !

آنچه مردم میخورند در حقیقت سوخته موادی است که با سم آغشته شده است و این آن«غذای کافی» نیست که بتواند سلولها و ارگانهای بدن را زنده نگه دارد .

آنچه حیات‌بخش انسان است ، غذایی است که ازشکم زمین‌بیرون آمده باشد و بی‌آنکه‌حرارت‌به‌خود ببیند ، همانطور خام ، خورده شود .

این رئوس عقایدو نظرات‌اعضای جمعیت خام خوران است کهبرای نخستین‌بار ، د رایران تشکیل شده است .

عده اعضای جمعیت خام خوران اینک به ۱۵۰ نفر رسیده است و این تازه شروع نهضت خام‌خوری در جهان است . خام خوران‌فقط غذای نباتی زنده میخورند وغذای پخته را سم و برای بدن مضر میشناسند .

آقای آرشاویردر آوانسیان ، تنها کسی است که از ۲۰ سال پیش شروع به خام‌خواری مطلق کرده است و اینکرهبری‌نخستین جمعیت یکصد و پنجاه نفری خام خواران جهان را بعهده‌دارد.

تمام کسانی که به‌جمع خام خوران پیوسته‌اند ، با میل ورغبت و برای بازیافتن سلامت از دست رفته خود ، خام‌خواری میکنند، و جالبتر اینکه ۹۰درصد جمعیت خام‌خواران را کسانی تشکیل میدهند که از بیماریهای سخت و خطرناك مثل میگرن،دیابت(مرض قند) ناراحتیهای کبد ، زخم‌رودوو معده . ناراحتی اعصاب ، تورم کیسه صفرا ، ناراحتیهای پوستی و نظایر آن رنج میبرده‌اند اما پس از مدت کوتاهی خام‌خواری، بدون مصرف هیچگونه داروی شیمیائی داشتن رژیم ، فقط با خوردن غذای خام سلامت خودرا بازیافته‌اند !

آنها خام نخوردند ومردند !

آوانسیان رهبرگروه‌خام‌خواران، زمانی شروع به خام‌خواری نباتی کرد که دو فرزندخود را در اثر کمبود غذای طبیعی و سالم از دست داده بود. وی در شرح زندگی ۷۳ ساله خود میگوید : تمام دارائی خود را صرف‌معالجه یک پسر و یک دخترم کردم : به تمام بیمارستانها ، پزشکان و پروفسورهای عالیمقام جهانی مراجعه کردم و سال‌ها در این جهان بزرگ دربدر بدنبال معالجه فرزندانم بودم ، اما پس ازاینهمه رنج و زحمت‌و خون‌جگرخوردن، بازهم بچه‌هایم را از دست‌دادم .

آوانسیان که به چند زبان خارجی تسلط دارد ، میگوید : اطباء ، با بیماران مثل موش آزمایشگاهی رفتار میکنند . آنان روی مردم بیمار آزمایش پشت آزمایش انجام میدهند وباصطلاح برای خودشان تجربیاتی کسب میکنند . درحالیکه این تجربیات، هرگز نتوانسته است بیماریهای فراوان عصر حاضر را معالجه کند و هرگز هم نخواهد توانست به نتیجه مطلوب برسد . درمورد فرزندان دلبند من نیز چنین‌بود. آنها مردند ، زیرا پزشکان برای آنها خوردن غذای خام را ممنوع کرده بودند . و به عقیده من‌اگر فرزندانم این ممنوعیت راندا شتند، تا امروز هم زنده بودند .

رهبر جمعیت خام‌خوران، ضمن رد تمام نظریه‌های علمی برای تشخیص بیماری‌ها میگوید : فقط یک نسخه میتواند بشر را سالم نگه دارد و آنهم نسخه‌ایی است که طبیعت از بدو خلقت بشر برایش نوشته است : نسخه سلامت بودن ، با طبیعت زیستن و از مواهب طبیعت بهره‌گرفتن .. در طبیعت آنچه‌از دل زمین‌بیرون می‌آید درصورتی کهدر ساختمان و ترکیب آن کوچکترین دخالتی بوسیله بشر صورت نگرفته باشد برای بدن انسان لازم است . از زمین ، نباتات و میوه‌های فراوان بدست می‌آوریم که اگر از پختن آنها صرفنظر کنیم‌و حالت «سمی» در آن بوجود نیاوریم ، برایمان انرژی‌بخش است

رستوران «خام‌خواران »تنهارستورانی است‌که غذای موردمصرف‌خام‌خواران را تهیه‌و عرضه می‌کند .درعکس، نویسنده این‌گزارش هنگام گفتگو با آرشاویردرآوانسیان رهبر جمعیت خام‌خواران‌ـ‌سمت راست ـ وگروهی ازاعضای جمعیت دیده میشود.

آناهیدآوانسیان، تنها خام خوارقرن بیستم‌است‌که از بدو طفولیت‌تاکنون که۱۸ ساله‌است ، لب به غذای‌پخته نزده‌است ...

سیاوش شجریان ، خواننده مشهور رادیوتلویزیون هم ز چهار ماه‌پیش به جمع خام‌خواران پیوسته است.او میگوید: از زمانی‌که‌خام‌خوارشده‌ام، دیگر در جلوی دوربین تلویزیون نگرانی ندارم وصدایم نیز دو دانك بالاتر رفته‌است !

و آنچه برای بدن لازم و مفید است در کامل‌ترین شکل آن در نباتات زنده یافت میشود،بنابراین بیائید با خام‌خواری ، بشریت را از اینهمه بیماری خطرناکو دایمی نجات دهیم ..

دارو یعنی سم و انسان عاقل هرگز از سم انتظار شفا ندارد . بیائید عمر طبیعی ، پیری طبیعی و مرگ طبیعی را با غذای طبیعی بدست آوریم .

عمر طبیعی یعنی ۲۰۰ سال و حتی ۳۰۰ سال ببالا و آنچه که امروز سبب مرگ‌بشر میشودپیری نیست ، بلکه بیماریهای گوناگونی است که غالبا برای‌انسان‌ناشناس میماند و او را از پای‌درمی‌آورد.

خام خواران احساس گرسنگی نمیکنند !

آوانسیان اضافه میکند/ : اگر پخته‌خواران احساس گرسنگی میکنند بعت اعتیادی است که در بدنشان نسبت به پخته خواری بوجود آمده است ، درحالیکه در خام‌خواری ، گرسنگی بطور کلی وجود ندارد زیرا انرژی لازم‌برای بدن با خوردن یک قاشق آرد گندم یا یک عدد هویج ، یا یک سیب ، یا میوه‌های دیگر بدست می‌اید . »

رهبر جمعیت خام خواران‌توصیه میکند که زراعت جانسین‌دامداری و دامپروری شود و توضیح‌میدهد: اگر چنین کنیم ، نه تنها سلامت بشریت را بدون دکتر و دارو تامین کرده‌ایم ، بلکه مسالهکمبود مواد غذائی هم مرتفع‌شده‌است.

وی اضافه میکند : گوشت‌مردار خوردن بهر صورت که انجام گیرد سم است و اصولا پروتئین حیوانی ، افسانه‌یی بیش نیست

طب شیمیائی باید ممنوع شود

آنهادرمقابل‌اطباء قدعلم کرده‌اند و میگویند : طب درمانی جز داروی شیمیائی چیزی بخوردبیمار نمی‌دهد و باید منسوخ شود .

خام خواران اصراری ندارندکه بشر را خام خوار کنند ، بلکه میگویند:اگر سلامت و عمرطولانی و مغز متفکر میخواهید ، غذای نباتی زنده بخورید و از مصرف غذای حیوانی و پخته پرهیز کنید.

آنها میگویند : ما خودحاضریم چون موش وخرگوش‌آزمایشگاهی دراختیارهرموسسه‌صاحب‌اعتباری قرار گیریم تا همه بدانند که سلامت خام خوار غیر قابل‌تردید است .

فعلا در جهان تنها یک انسان وجود دارد که از بدو تولد تاکنون که ۱۸ ساله است لب به غذای پخته نزده و تمام عمر خام‌خواری کرده است . او آناهید آوانسیان ، تنها دختر بازمانده رهبر جمعیت خام خواران است که از بدو تولد حتی شیر مادر هم نخورده و با آب انواع‌میوه‌ها بزرگ شده است و ازاین‌رو جز بیماری «سرخک» به بیماری‌دیگری مبتلا نشده است . رهبر جمعیت خام خواران نیز میگوید : در طول ۲۰ سالی که خام خواری میکنم ، حتی یکبار هم مریض نشده‌ام !

در ویترین رستوران «خام خواران » هرچه هست ، غذای‌نباتی زنده است. تهیه این غذا ها مشکل نیست و قیمت آن‌بمراتب ارزانتر از سایر غذاهائی است که آنها را پخته‌می خوریم وخودرا بیمار می‌کنیم ...

در ۵۱ سالگی با خام خواری احساس جوانی‌ونشاط فوق‌العاده میکند و محمدعلی باقریه (دبیر دبیرستان‌ها) با نشاط و انرژی کامل در کلاس درس حاضر میشود و جواد میرهاشمی، خام‌خواری که بیش از دیگران به‌این تغذیه علاقمند است ، میگوید : احساس طعم غذای‌خام و یا پخته و تفاوت این دو طعم فقط بسته به عادت ذائقه است . اگر خود را عادت به خام‌خواری دهیم،پس از چندی دیگر لب به غذای‌پخته نخواهیم زد ، بخصوص که‌هرگز مریض نمیشویم و در صف‌بیماران قرار نمیگیریم .

اخیرا خانم و آقای «دال» هم که از چهره‌های سرشناس مملکت هستند به جمع خام‌خواران پیوسته‌اند . آقای «دال» که در سویس و اسرائیل از معالجه اعصاب ناراحت و لرزش دست و پا نتیجه نگرفته ، اینک مدت ۱۱ ماه است که خام‌خوار شده است و میگوید :

در این مدت ناراحتیهای‌شبانه‌ام برطرف شده‌است‌و امیدوارم‌بزودی اعصابم را که بهترین اطباء جهان نتوانسته‌اند معالجه کنند ، با خام‌خواری مداوا کنم .

اطباء هم خام‌خوار شده‌اند

در جمع خام خواران ، عده‌یی از اطباء هم هستند که حاضر نمیشوند رسما خام‌خواری خودرا اعلام کنند . جمعیت خام خواران دلیل این کار را ترس این اطباء از مطب‌ها میداند و معتقدند اگر خام‌خواری همه‌گیر شود ، دیگر مریضی نخواهد بود تا احتیاج به پزشک داشته باشیم !

خام‌خواران‌اعتقادی به‌آزمایشات طبی ندارند . آنها میگویند:ممکن نیست آزمایشگاهی بتواندرمورد یک بیماری جواب صحیح و صددرصد بدهد ، حتی آزمایشگاه ها قادر نیستند که خواص یک عدد سیب و فعل و انفعال آنرا در بدن معلوم کنند !

خام خواران میگویند : انباشتن شکم از انواع غذاهای پخته شده عقل‌رازایل میکندو روح‌انتقامجوئی و خشونت رادربشر برمی‌انگیزاند و انسان را بصورت حیوانی خونخوار درمی‌آورد. دلیل خام‌خواران‌نیزجنگ‌ها وآدمکشی‌هائی است که هیچوقت کره زمین را ترک نکرده است و این رویه را نتیجه پخته و مردار خوردن انسان میدانند .

خام خواران میگویند : غذا بایستی نباتی و کم حجم‌وپرانرژی باشد تا بشر بتواند قدرت تعقل‌و تفکر از دست داده خود را بازیابد .

یکی از خام خواران با تکیه بر این شعر :

اندرون از طعام خالی دار
تا در او نور معرفت بینی

گفت : چگونه «بیف‌استروکانوف» میتواند نور معرفت را در بشر زنده کند ؟ جز اینکه وقتی شکم پر شد ، انسان را خواب‌میگیرد و او را از هرگونه فعالیت باز میدارد ، اما خام‌خوار میتواند روزانه ۱۵ ساعت کار کند ، آنهم بدون کوچکترین احساس‌خستگی.

خام خواران ، لبنیات وگوشت را طرد کرده‌اند ، سیگارنمیکشند و مشروب نمیخورند . بدن آنها کمتر به آب نیازمند میشود و در صورت نیاز ،آب‌چشمه میخورند.

خام خواران تهران نیز آب آشامیدنی را از چشمه‌یی درونک تامین میکنند ، زیرا آب لوله‌کشی شهر را بواسطه داشتن مواد خارجی از جمله «کلر» برای بدن مفید نمیدانند . آنها شیر را هم غذای کافی نمیدانند وبه شیر پاستوریزه لب نمیزنند .

چندین ده خانواده امروز به جمعیت خام خواران پیوسته‌اندکه گروه کثیری از انها بسبب‌بیماری به خام خواری روی‌آورده‌اند .

آقای متوسلانی از چاقی مفرط رنج میبرد و خانمش از میگرن (سردردهای کشنده) رنج آنها باوجود مراجعه به پزشکان‌مختلف پایانی نداشت تا آن که هردو با این جمعیت آشنا شدند و درمدتی کوتاه در اثر خام خواری شفا یافتند ! همسر آقای متوسلانی از ۹۰ کیلو به ۶۵ کیلو رسیده است و سردردهای دایمی وی نیز فقط دوبار در سال گذشته بوده که بعد از آن دیگر تکرار نشده است .

احمد کاظم ، بیماری که ۷سال معالجه زخم معده میکرد ونتیجه نگرفته بود، حدود پنج ماه پیش به جمع خام‌خواران پیوست و از آن‌پس دیگر اثری از ناراحتی معده ندارد .

آقای محمد حسین کریمی هم‌از درد معده و میگرن رنج میبرده و حالا پس از مدت کوتاهی‌خام خواری احساس سلامت کامل میکند و آقای غلامعلی مهتدی که بیمار یکبد داشته با خام‌خواری معالجه شده است و آقای عزیز اسلامی‌پس از ۸ سال معالجه‌نورم کیسه صفرا در بیمارستان‌شوروی بالاخره برای معالجه به خام ـ خواری‌پناهنده شده و نتیجه‌مطلوب گرفته است ..

خانم مهوش اشتیاق هم با خام‌خواری از سر دردهای مزمن و بیماریهای عصبی خلاص شده است و حالا دیگر مدتی است که کمتر عصبانی میشود .

آقای مهندس ابوالفضل صدارت

اسامی پذیرفته‌شدگان وافراد ذخیره داوطلبان تحصیل در موسسه آموزش عالی آمار وانفرماتیک

بدینوسیله اسامی پذیرفته شدگان و افراد ذخیره داوطلبان تحصیل دردوره لیسانس موسسه آموزش عالی آمار و انفرماتیك برای نیمسال‌دوم سال‌تحصیلی ۵۳ـ ۵۴ راکه براساس ضوابط مندرج درآگهی پذیرش دانشجو انتخاب گردیده‌اند بترتیب تقدم بشرح زیراعلام مینماید .

الف ـ پذیرفته‌شدگان پسر

ترتیب	نام ونام‌خانوادگی	شماره شناسنامه
۱	شهراد سانك سبحانی	۳۰۵۷
۲	جهانگیر ذوالقدریها	۳۴۹۵
۳	ملکمحمد ابروانی	۱۱۸۵
۴	کیارش دینی	۴۷۴
۵	محمدحسن پیرودین‌نبی	۱۰۱۱۳۲
۶	بابك شهاب‌الدین	۱۳۱۳
۷	بخشعلی رعدی	۴
۸	سپهر ربانی‌بوشهری	۱۰۰۹
۹	داود صولتی	۳۴۳
۱۰	مسعود آهنگر	۵۲
۱۱	محمدنبی‌زاده	۲۶۹
۱۲	بهزاد سوداگر	۱۶۴
۱۳	محمد لاجوردی	۲۴۳۱
۱۴	غلامرضا محتشمی برزادران	۹۴
۱۵	بهروز حکیمیان	۶۳۱
۱۶	لطفاله سقائی دهکردی	۱۵۱
۱۷	فرشیدیزدانی	۹۲۰
۱۸	هوشنگ نژادانسان	۱۳۸۷
۱۹	محمدرضا پورنامداری	۳۹۴
۲۰	محمدرضا صباغ‌نژاد	۲۱۰
۲۱	سعیدسبزیان‌اصفهانی	۳۵۵
۲۲	علی مجبی	۱۳۶۰
۲۳	مسعود مرادی‌آزاد	۳۱۳
۲۴	محمدرضا انتظاری	۵۶
۲۵	عباس موسوی عراقی	۵۸۹
۲۶	سیدعلی سیدقاسمی	۲۱۲۲۲
۲۷	حمیدرضااشکان	۹۶۵
۲۸	علی زارع	۷۰۶
۲۹	غلامرضا حاتمی	۲۸۱۶
۳۰	محمدعلی‌رجبی‌بخشنده	۸۶۱
۳۱	پیربپیریم گردآباد	۴۵۱۸۸
۳۲	حمزمجعفری سیاوشانی	۵۲۶۳۶
۳۳	محمدعلی دشتبانبورآبشوری	۵۰۲
۳۴	منصور رضائی‌لیبائی	۲۵۶
۳۵	محمدقلی‌خانجانی جلودار	۲۱۰۱
۳۶	محمدصادق سعیدی	۲۹۶۳۷
۳۷	مرتضی شرفی	۲۱۱۷
۳۸	مسعود چایچی	۲۵
۳۹	صمدجعفری‌فردوبجوبه	۵۴۳۴۰
۴۰	هوشنگ بشارتیان	۹۱۳
۴۱	سیدعباسعلی ترابی	۲۶۲

ب ـ ذخیره اول داوطلبان پسر

ترتیب	نام ونام‌خانوادگی	شماره شناسنامه
۱	مجتبی اقبالی رشتخوار	۶
۲	ابراهیم بیوکبور	۴۶۳
۳	سیدمحمد محدث	۶
۴	مهدیدرنی‌همدانی	۳۰رم
۵	احمدرضا سرفراز	۲۴۱۲۵
۶	محمدمهدی‌امجدی‌کاشانی	۱۲۸۷
۷	محمد عزیزی	۶۲۷
۸	حسن رضاپورگامی	۱۰۴۷۱
۹	محمدبدیهی	۵۲۷۴۲
۱۰	سهرابسلامتی‌شریف‌آباد	۶۷

ج ـ ذخیره دوم داوطلبان پسر

ترتیب	نام ونام‌خانوادگی	شماره شناسنامه
۱	مهرداد رفیع	۱۰۷۷
۲	شاپور رستگار	۶۷۹
۳	سید حسن علی‌پور طالقانی	۶۳۲
۴	محمود خرازی	۲۳۸
۵	بیوك آقازمانی	۱۷۳۵
۶	حمیدرضا پیوند کرمانی	۵۸
۷	محمدابراهیم مفتاح	۲۴۶
۸	محمدرضا فدائی	۴۹۹۲
۹	رسول حساس ایرانی	۴۶۷
۱۰	بهرام شفیع	۲۳۰
۱۱	حسین یزداندوست کاریزکی	۵۶۵

د ـ ذخیره سوم داوطلبان پسر

ترتیب	نام ونام‌خانوادگی	شماره شناسنامه
۱	سقراط فقیه‌زاده	۲۱۳
۲	محمود مدرسی	۶۲
۳	جعفر مبینی	۵۲۳
۴	محمدحسن دلیجانی	۳۱۲
۵	غلامعلی جهانشاهی	۴۰۸
۵	غلامعلی جهانشاهی	۴۰۸
۶	ساعد فاطمی‌زاده	۶
۷	محمدرضا مهدی غلامی	۴۷
۸	سید محمود جزایری شوشتری	۳۱۱
۹	حسن‌کفاش غفاری	۱۰۳۲
۱۰	اسکندر هندسی	۱۵۶
۱۱	هوشنك اشرفی قره‌تپه	۸

هـ ـ پذیرفته شدگان دختر

ترتیب	نام ونام‌خانوادگی	شماره شناسنامه
۱	ویداساجدی	۱۰۱۴۴۵
۲	گیتی‌وفائی	۶۶۸۴۱
۳	ملیکه ژام	۱۰۱۸
۴	فاطمه نجاری	۱۱۸۴۶
۵	فریده محمدی جانقسلاقی	۵۰۲
۶	شهره افتخاری	۴
۷	شیدامصری	۱۸۷
۸	رویاتهرانیدخت نیساری	۴۵۲
۹	فرشته بیتوئی	۱۲۱۷
۱۰	زهرا آزاده	۱۰۹۵
۱۱	پروین فریبرز	۱۰۴۷
۱۲	عزت‌السادات رضوی الغروی	۱۰۶۰
۱۳	میترا احسن	۱۶۸
۱۴	ویداشکوئی	۵۳۸۵۱
۱۵	شهناز ریاحی	۲۶۱۵
۱۶	نسرین دانش‌فر	۱۵۸
۱۷	فروغ روشنکار	۷۲۴
۱۸	صدیقه صالحی	۲۱۹
۱۹	رشیده معصومی نائینی	۱۲۲
۲۰	روبخیرآئینه‌بند	۴۹۷
۲۱	آفاق حاجی علیمحمدی	۱۲۳۴
۲۲	پروین جنابیان	۱۶۷
۲۳	ثریا انصاری کنك‌لو	۶۳۹
۲۴	شعله بقائی	۱۶۴۴
۲۵	مهین‌تاج رضائی	۲۹۸۶۶
۲۶	فریبارا‌پیمای‌صومعه سرائی	۶۷۷
۲۷	زهرائنائی	۵۸۸
۲۸	ثریا طریقی	۵۶۸
۲۹	ژاله کاظمی متین	۹۰۷
۳۰	مهنازپورعبدالرحیم سرشت‌اردبیلی	۱۰۴۵
۳۱	مریم‌صفاری آشتیانی	۶۱۰
۳۲	بتول اسفندیاری	۹۱
۳۳	ویدا شادابی	۵۹۳
۳۴	شراره پورحمزه	۲۹۱
۳۵	عفت مشتاقیان	۱۲
۳۶	سهیلا بوستانی	۱۳۴۰
۳۷	مرسده اربابی	۴۸۶
۳۸	مهرنوش شیروانی	۲۰۶۰
۳۹	ویکتوریا پرند	۱۳۲
۴۰	فاطمه ذبیح‌الهی	۴۸۲
۴۱	شهرزاد تکمیلی قلم	۱۱۳۸
۴۲	سیمی‌کیویان	۸۰۱
۴۳	ژاله اعتصامی صدری	۵۱۲

و ـ ذخیره اول داوطلبان دختر

ترتیب	نام ونام‌خانوادگی	شماره شناسنامه
۱	طاهره حسینی دهکردی	۴۳۸
۲	همازرگر	۴۹۰۰۹
۳	روح‌انگیز صادقپور صابر	۹۶۰۳
۴	مینو غیائی	۳۵۲
۵	فائزه نجفی	۳۶
۶	فرشاد زهادی	۱۴۵۵
۷	فهیمه موجبی مقرر	۱۰۵۴
۸	فریده نجات‌اللهی	۵۱۲
۹	فروزان اشتریه	۱۳۱
۱۰	شهره شرفی	۲۴۵۹
۱۱	شهناز روشنکار	۷۷۴

ز ـ ذخیره دوم داوطلبان دختر

ترتیب	نام ونام‌خانوادگی	شماره شناسنامه
۱	فرح افشارفرنیا	۴۹۷
۲	زهراساری	۹۵۰
۳	سهیلا نخستین حسن‌کیاده	۴۹
۴	فاطمه قورچیان	۱۷۳۳
۵	اختر بهین آئین	۲
۶	ظریفه عابدینی مقانکی	۲۶۱۱
۷	نسرین تائب	۳۵

افراد ذخیره اول در روز ۱۵ر۱۱ر۵۳

افراد ذخیره دوم در روز ۱۶ر۱۱ر۵۳

افراد ذخیره سوم در روز ۱۷ر۱۱ر۵۳

ضمنا متذکر میگردد افرادی که در مرتبه‌بالاتر از حیث ردیف قبولی و یا ذخیره قرار دارند در صورتی که بعداز موعد مقرر و حداکثر تا ۱۷ر۱۱ر۵۳ مراجعه‌ننمایند بشرط‌عدم تکمیل‌ظرفیت پذیرش دانشجو از آنان ثبت نام به عمل خواهد آمد .

۱ـ اصل گواهینامه ششم متوسطه یا جواز قبولی و دو برگ فتوکپی آن .

۲ـ اصل کارنامه ششم متوسطه یا جواز قبولی ودوبرگ فتوکپی آن.

۳ـ برگ رسید درخواست ارزش تحصیلی سال ششم متوسطه و برگ رسید درخواست‌ریز نمرات کتبی امتحانات نهائی سال ششم متوسطه از اداره کل امتحانات وزارت آموزش وپرورش به عنوان موسسه آموزش عالی آمارو انفرماتیک.

۴ـ اصل شناسنامه و دوبرگ فتوکپی یا رونوشت آن .

۵ـ اصل دفترچه پایان خدمت یا معافیت‌ویا برگ آماده به خدمت که مهلت آن منقضی نشده باشد و دو برگ فتوکپی آن برای مشمولین(از افراد مشمولی که دارای‌هیچ‌یک از مدارک‌مذکور در این بند نیستند در صورتی ثبت نام به عمل می‌آید که ادامه تحصیل آنان از نظر مقررات خدمت وظیفه عمومی برای داوطلبان پسروخدمات اجتماعی زنان برای داوطلبان دختر بلامانع باشد).

۶ـ ۱۲ قطعه عکس ۴×۶ که در سال جاری گرفته شده باشد و مشخصات کامل داوطلب‌در پشت عکس ها نوشته شده باشد .

م‌الف ۲۱۳۹۰

اطلاعیه پلیس راه‌ژاندارمری

بمنظور جلوگیری از حوادث رانندگی ناشی از ترکم‌ترافیك‌در روزهای تاسوعا و عاشورا در محور تهران قم مقررات ویژه‌ای بشرح زیر بمورد اجرا گذارده میشود :

۱ـ حرکت کلیه وسائط نقلیه‌سنگین از قبیل کامیون ـ کمپرسی باستثناء کامیونهای حامل مواد نفتی (تاپالایشگاه تهران) از ساعت ۶ بامداد روز چهار شنبه دوم الی ساعت ۲۴روزجمعه‌چهارم بهمن ماه در جاده قم ممنوع میباشد.

۲ـ جاده تهران قم برای حرکت کلیه اتوبوسها ومینی بوسها که مقصد آنها قم ـ اصفهان ـشیراز وسایر مناطق جنوبی کشور میباشد از ساعت ۶بامداد روز چهارشنبه دوم الی ساعت ۲۴ روز جمعه چهارم بهمن ماه از تهران به قم یکطرفه بوده و این قبیل وسائط‌نقلیه برای مراجعت به‌تهران ازراه سلفچگان‌و جاده ساوه استفاده خواهند نمود.

۳ـ برای اتومبیلهای‌سواری شخصی و کرایه تهران ـ قم عبور و مرور ازدو طرف آزاد است .

۴ـ عبور و مرور سه‌چرخه موتوری‌و دوچرخه پائی‌و موتورسیکلت ووسائط نقلیه کندرو درروز های فوق ازسه‌راه پمپ بنزین ابتدای جاده قم‌تاشهرستان قم وبالعکس و جاده رباط‌کریم (ساوه)و بالعکس ممنوع است .

در خاتمه پلیس راه ژاندارمری‌انتظار دارد که مسافرین و رانندگان محترم با مامورین پلیس راه همکاری نموده و به تذکرات آنان که صرفا تامین سلامتی و آسایش عمومی است توجه فرمایند .

این مردم کار پیغمبران میکنند

چندی قبل ایام کریسمس سال جدید، از بیمارستان فیلادلفیا مقاله‌ای راجع به خاطرات کریسمس سال ۱۹۷۳ و فرمان بمباران هانوی و هایفونگ در ویتنام شمالی و وضع روحی و جسمی فعلی نیکسون رئیس جمهوری مستعفی امریکا زیر عنوان «عدالت الهی» فرستادم.

امروز در بیمارستان عظیم پنسیلوانیا در فیلادلفی به موضوع بسیار نوجالبی برخورد کردم، که مرا بیاد جمله آخر آن مقاله راجع به پرورش شخصیت افراد انداخت.

جمله آخر مقاله قبل را باجمال یادآور میشوم:

«پرزیدنت فورد گناهان کرده و ناکرده رئیس سابق خود نیکسون را بخشود. سخنگوی کاخ سفید طبق معمول بایستی این خبر مهم را اعلام میکرد، ولی این‌آقا با این بخشودگی قبل از رسیدگی مخالف و معتقد بود هر خطاکاری باید غرامت خطای خود را لااقل در حد تحمل‌تشریفات رسیدگی جنائی بپردازد. آنگاه پس از محکومیت ممکنست مجازات او طبق قانون توسط رئیس جمهوری بخشوده یاتخفیف داد شود. خاصه که اتهام اصلی‌نیکسون کمک به اختفای جرم و جلوگیری از اجرای عدالت است، و این جرم ازدرجه جنایت شمرده میشود، بخصوص با کیفیت مشدده، یعنی کسی با استفاده از اقتدارات عمومی و قدرت رسمی مرتکب چنین جرمی گردد.»

«این سخنگو که مستخدم عالیرتبه کاخ سفید بود. برای حفظ شخصیت اخلاقی و اجتماعی خود و تن ندادن به آنچه بدان معتقد نیست به تنها مقاومتی‌که ممکن بود دست زد، یعنی از شغل ومقام خود استعفا کرد.»

دونکته قابل ذکر است:

۱- همان روز معلوم شد بسیاری از حقوقدانان و قضات و نمایندگان کنگره و ارباب مطبوعات عیناهمین عقیدمرادارندو جرالد فورد، فردا صبح که طبق معمول نگاهی به مطبوعات انداخت از تنزل سطح محبوبیت خود و هیجان افکار عمومی و سیل اعتراض براین بخشایش بیموردتکان خورد و بلافاصله از تصمیمی که برای بخشودن بقیه گناهکاران واترگیت گرفته بود، عدول کرد و این تغییر عقیده و انصراف فکر را صریحا باطلاع مردم رساند.

فراموش نکنیم وضع جرالد فورد در مقابل افکار عمومی بحدی ناراحت کننده شد که نیکسون‌اعلام‌کرد حاضراست از عطیه رئیس جمهوری صرفنظر وخود را تسلیم تشریفات قانونی و قضائی کندتا کنگره بجرائمی که به او نسبت می دهند رسیدگی به عمل آورد.

۲- همان روز که خبر عفو نیکسون منتشر شد قاضی یکی از محاکم بخش واشنگتن با خود گفت: اکنون که سیستم قضائی ما اجازه می دهد خطای بزرگان‌را «علی‌رئوس‌الاشهاد» نادیده بگیرند، من‌چرا گناهکاران کوچک را به زندان بفرستم؟. اینکار عاجز کشی است و شایسته من‌نیست، این قاضی شجاع بلافاصله عموم محکومین خلافی و جنحه کوچک‌آنروزرا که آماده اعزام به زندان بودند، بخشود و به‌امان خدا فرستاد.

نوشته : حسن صدر

★★★

در تائید آنچه در مقاله قبل گفتم یادآور میشوم که محال است ملتی بدون‌شایستگی آقای دنیا بشود. پول و ثروت و صنعت فوق مترقی و وسعت‌و استعداد فوق‌العاده آب و خاک و کثرت جمعیت، همه اینها بدون شایستگی اخلاقی و بدون فضائل انسانی برای بزرگی و بزرگتر از دیگران بودن کافی نیست. چنانکه بار ها تاریخ نشان داده، شاهنشاهی هخامنشی با همه عظمت‌و قدرت‌درپایان عمر خود وایامی که دیگر صلاحیت بقاء را از دست‌داده‌بود بدست اسکندر مقدونی، و امپراطوری ساسانی بدست اعراب مسلمان، برچیده شد.

درهر دومرحله این فرمول منطقی وفلسفی که عال وموجبات واحد، نتیجه واحدمیدهد بدون کموکاست، و قدم به قدم حکومت بی چون‌وچرای خود رانشان داد.

در دوران دارای سوم، ارتش‌پرمدعای هخامنشی ازحیث تجهیزات و تعداد نفرات و سوابق افتخارآمیز برلشگریان کم اهمیت‌و گمنام مقدونی بسیار فزونی داشت، لکن نازپروردەبودن امراء و فرماندهان و بی اعتقادی و پراکندگی روحی سربازان را از خلال این جمله معروف که یادگار حمله اسکندر مقدونی است بخوبی میتوان دید و نتیجه را پیشاپیش خواند.

«اسکندر به یکی از واحدهای ارتش خود فرمان‌دادبروند وزروزیور امراء وفرماندهان دشمن را که خود را چون زنان آراسته و پیراسته‌اند برگیرند و بیاورند.»

ارتش معظم و محتشم ساسانی‌هم درآخر عمرچنان فرتوت شده بود که در مقابل‌اعراب مسلمان که با اسبان لخت و بدن برهنه که بندشان بند شمشیر ورکابشان از طناب بود واز حیث تعداد و تجهیزات یک چندم سپاه ساسانی نبودند،زانو زد وتارومارشد. زیرا اعراب مسلمان معتقد بودند چه بکشند وچه کشته شوند، چون برای خداودین خداست به بهشت خواهند رفت ولی در جنگ نهاوند که اعراب آن را فتح‌الفتوح خواندند، حاکم نهاوند از بیم آنکه مبادا مردم ناراضی بدشمن به پیوندند تعدادی‌از سربازان خود را بمراقبت آنها گماشت و بابقیه بجنگ رفت.

درهردو نوبت آنچه ارتش‌مدافع کم‌داشت، شایستگی اخلاقی وایمان و اشتیاق‌به‌پیروزی و فقدان هدفی بود که بایستی برای نیل به آن می جنگید.

★★★

واما مطلب نو و جالبی که امروز بدان برخورد کردم، اینست که در بیمارستان های امریکا ازجمله چند بیمارستان‌فیلادلفیا که یکی از آنها بیمارستان عظیم دانشگاه پنسیلوانیا است، غیراز بیماران بستری بیمارانی هستندکەبا تمام شدن دوره‌جراحی ومعالجه اساسی مرخص شده ولی به صورت بیمار سرپائی، برای دریافت اشعه یا معالجات دیگر هر روز یا هفته‌ای‌چندروز باید به سرویس مربوطه مراجعه کنند. آمد ورفت این قبیل بیماران در هوای‌سرد باوسائط نقلیه عمومی و گرانی فوق‌العاده تاکسی، کار آسانی نیست.

درهمه بیمارستانها سرویسی است بنام «دپارتمان خدمات اجتماعی». دربیمارستان فیلادلفیا از طرف این سرویس بخشنامه‌ای بهریک از بیمارستانها فرستاده شده که خلاصه آنرا نقل میکنم.

«رانندگان داوطلبی هستندکەوقت وبنزین واستهلاک اتومبیلشان را بمنظور آوردن وبردن بیماران سرپائی که خودشان فاقد وسیله هستند دراختیاراین‌قسمت‌گذاشته‌اند، میان این داوطلبان زنان خانه‌دار و پیشه‌ورانی که به مشاغل مختلف دارند وهمچنین بازنشستگانی که دوران استراحت را میگذرانند دیده میشوند.»

«این خدمات رایگان است و تنها اجرو مزدی که این رانندگان انتظار دارندآرامش خاطر ولذت‌روحی است که از کمک‌بدیگران احساس میکنند و تنها قدردانی که از شما توقع میرود اینست که، درست سردقیقه‌ای که قرار گذاشته‌اید، در منزل آماده حرکت باشید.»

آگاهی از وجود مردمی که تا این‌حد از خدمت بدیگران، دیگران ناشناس و ناآشنا از ملیتهای مختلف لذت میبرند، مرا بیاد آیه کریمه قرآن انداخت‌که‌دروصف‌پیغمبران و تشویق مردم به اطاعت ازدستورات آنها میفرماید: «اتبعوامن‌لایسئلکم اجرا وهم مهتدون» تبعیت کنید از کسانی که درمقابل راهنمائی و خدمتگزاری ازشمااجر ومزدی نمی طلبند. مزدشان رضای‌وجدان‌وآرامش خاطر واجرشان اینست که به بینندفرومانده گمراهی را براه راست هدایت کرده‌اند.

اغراق نپندارید اگر بگویم مردمی که در چنین محیط پر مشغله و دوران وانفسا داوطلبانەتن بەخدمت دیگران میدهند، کار پیغمبران میکنند.

بی مناسبت نیست این داستان دل‌انگیزرا نقل کنم تا بدانید چمجور کارهائی را کار پیغمبران میخوانند:

درمیدان جنگ صفین - جنگ علی علیه‌السلام بامعاویه - مردنصرانی زره امیرالمومنین علی (ع) را از پشت‌شتری که حامل اثاث و لوازم امام بود، سرقت کرد. جنگ تمام شد روزی امیرالمومنین در کوفه زره خود را دست مرد مسیحی دید و بازشناخت و مطالبه کرد. سارق منکر شد، امام اورا بمحضر قاضی برد و مسئله را طرح فرمود و باز مرد نصرانی منکر شد. قاضی از علی پرسید شاهدو دلیلی‌داری؟، فرمود «نه»، قاضی حکم به‌بی‌حقی او و رفع تعرض از نصرانی صادر کرد. امام فرمود من راست میگویم ولی حکم توهم درست است. مرد نصرانی که دیدپیشوا ورئیس مملکت ودولت درامری که مسلما ذیحق است،اورا کەکافر ذمی بیش‌نیست، ودزدی هم کرده باخود بمحضر قاضی میبرد، و قاضی اورا با رئیس مملکت‌و پیشوای امت در یک ردیف قرار میدهد، وباعلم باینکه امیرالمومنین خلاف نمی‌گوید، چون دلیل و بینه‌ای ندارد، طبق

بقیه در صفحه ۱۴

جدول‌های اطلاعات

جدول عادی شماره ۸۹۴۵

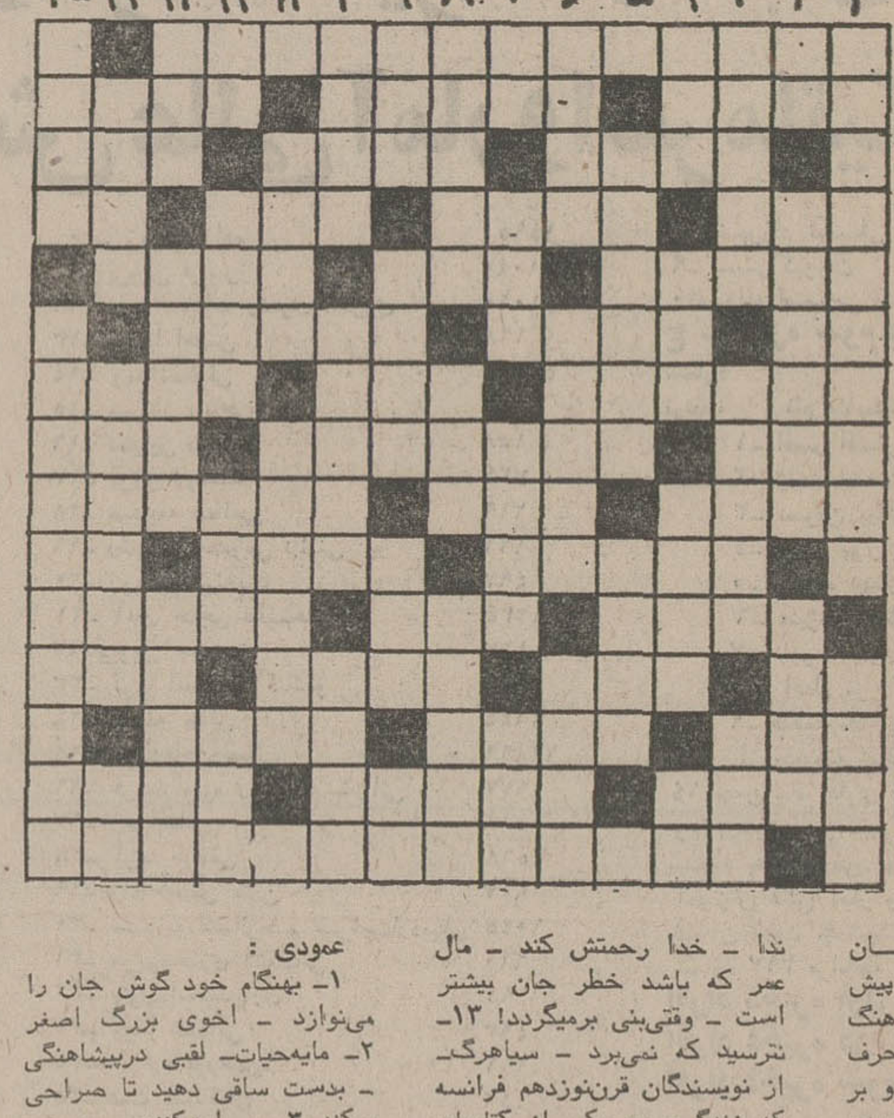

افقی:

۱- اکنون به آدم انگشت‌نما میگویند اما درمصر قدیم احترام از موجودات پرستیدنی بود ۲- مال زندانی وامراءاست- پریشانحال - در راس اداره است ۳- درشب سمور می نماید - از آلات حرب در قدیم - از حروف خطاب ۴- از انواع برنج‌نامرغوب - اشاره با گوشه چشم - از محصولات زنبور عسل است- علامت‌جمع ۵- شهری دراستان فارس - مال‌زرنگ بیشتررنگ دارد - نویسنده‌معروف فرانسوی و صاحب کتاب«قرارداداجتماعی» ۶- از چپ‌و راست کردن‌زلف خیالش‌راحت است - گل پائیزی‌زیبا - سرخ شده در تابه ۷- اکنون جولانگاه گانگسترهاست - غذائی که از روسیه آمده - آبله‌رو ۸- آفتابی دردل نهان دارد - کارش به خوبی پیش میرود - حرف درد ۹- بافرهنگ و کتاب سروکار دارند - ازحرف زدن با او چه حاصل؟ - مو بر آن می‌کشند ۱۰- پشت کردن دولت- ابراهیم نبی‌آنها را درهم شکست - فاصلەرا میرساند ۱۱- عملی در حساب - پسوندیست - چیزی به‌آخرش‌نمانده ۱۲- حرف ندا - خدا رحمتش کند - مال عمر که باشد خطر جان بیشتر است - وقتی‌بنی برمیگردد! ۱۳- نترسید که نمی‌برد - سیاهرگ- از نویسندگان قرن‌نوزدهم فرانسه که زندگی‌مسیح یکی از کتابهای اوست ۱۴- دم خروس کار آنرا خراب‌کرد - آنچه پسندیده زمان باشد - طریقه ۱۵- اثری جاودان از الکساندردومای پدر.

عمودی:

۱- بهنگام خود گوش جان را می‌نوازد - اخوی بزرگ اصغر ۲- مایه‌حیات- لقبی درپیشاهنگی - بدست ساقی دهید تا صراحی پرکند ۳- سرایت‌کننده - دردیر عبادت میکند - ازالقاب اروپائی ۴- حتما از پدر نشان دارد - تنهای تنهاست - ابراهیم دوم - رود اروپائی ۵- اینهم از آلات حرب‌است - دیوارقلعه ۶- شهری است، پولی‌است یانوعی سبزی؟- بی‌عیب‌ونقص - نمایشنامه‌غم‌انگیز ۷- نوعی بازی با ورق - دوست دارنده - همان‌فلانی‌است - رنگ تنفر در زبان لنگیسی ۸- ماهی در سال سریانی که مطابق ماه اردیبهشت است - در کشتی می زنند - بدن‌ها ۹- خجستگی - شاعر کمانی‌اش را می‌پسندید - به دور از گناه - معشوقه جاهل ۱۰- چند تا سهم - مردان دلیر نشان می‌دهند - همسر زنگ! ۱۱- زردآلوی‌مرغوب - درایران سراسری شده ۱۲- در سبوئی نگنجد - نویسنده‌انگلیسی کتاب «لبه تیغ» - اهای شده؟ حرف تصدیق ۱۳- زمانی بچه نگه میداشت- ازحیوانات خوش‌پوست جنگلی - استخوانی در صورت ۱۴- تکه کلام درویش است - دغل که باشند مگس چەباشند؟- گوشت ترکی ۱۵- جوان - میوه‌اش عمری کوتاه دارد.

حل جدول شماره ۸۹۴۴

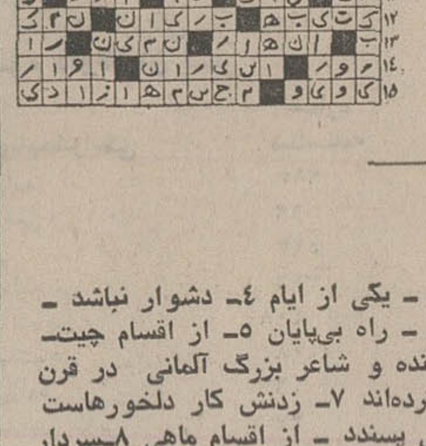

جدول ویژه شماره ۳۰۵

افقی:

۱- مبتکر قلب های پیوندی ۲- عصاره میوه های شیرین -از انواع قمار و ورق - یکی از چهار طبع مخالف سرکه ۳- صاف چون اشک چشم - سمت چپ - سرو صدای بسیار ۴- خواهش نفس - کشنده -کشیدنش‌باقرکمری همراه بود - آفرین کمان نشین ۵- از شهر های فارس - درشت‌ترین صدا - جانشین اصلی از کارافتاده ۶- واحد سطح - روشن - از آثار معروف «آلبرکامو» ۷- درو لایتش یک چشم ادعای حکمروائی داشت - حرف -مستی‌زا ۸- پست - معرف دارو های جدید هم هست - قیچی رفاقت ۹- رام‌شده- با خودش میشود یکی - موجود افسانه‌یی که از مظاهر چسبندگی است ۱۰- آن سر ابتدا - ارشاد شده - ضمیر ۱۱- جان پناه- بغل دست کجور است - وابسته ۱۲- اگر هم نباشد جمال پوستیش را عشق است !- گرد و غبار - در طب درسی‌برای شناختنش هست- از پس‌آوند های زبان فارسی ۱۳- بوزینه - از دیوان لسان‌الغیب میرند - وحشی نیست ۱۴- جسارت و بی‌باکی- فرمانده - لوطی مرده‌اش داستانی است از صادق چوبک ۱۵- از معروفترین آثار آندره‌ژید.

عمودی:

۱- شارلاتان و زبل باز - مدرسه ملاباجی ۲- چهارمن -لانه جغد - آهنگسازفرانسوی در قرن نوزدهم ۳- پرتحرک ترین مهره شطرنج - حساب سود و زیان - یکی از ایام ۴- دشوار نباشد - رنگ لطیف - دنباله رو عروس - راه بی‌پایان ۵- از اقسام چیت- خاک ۶- چرخ کازینو - نویسنده و شاعر بزرگ آلمانی در قرن نوزده و بیست -دفع‌فاسدبدان‌کرده‌اند ۷- زدنش کار دلخورهاست -برتر- هیچکس برای خود نمی پسندد - از اقسام ماهی ۸-سردار هون - اختیاردار صغیر - عیال والد ۹- از مردم روسیه - فرو شوکت - از موجودات پستاندار دریائی - تکرار یک حرف ۱۰- شور و شادی - چرکین - چشم داشت از یاران ۱۱- موسم گل‌و بلبل - دختر مهراب، پادشاه کابل ۱۲- در زمستان جوجه فرنگی را می کشد - گام ها - نمونه و نشانه - حرف عصای وارونه ۱۳- جامه ژنده - سابقا در قنسولخانه می نشست - از نخست وزیران‌اسبق ۱۴-جنگجو -نوعی‌لباس‌شنل‌مانندبرای سرماو باران - واحد وزن ۱۵ به شیر برازد - امپریالیسم.

حل جدول شماره ۳۰۴

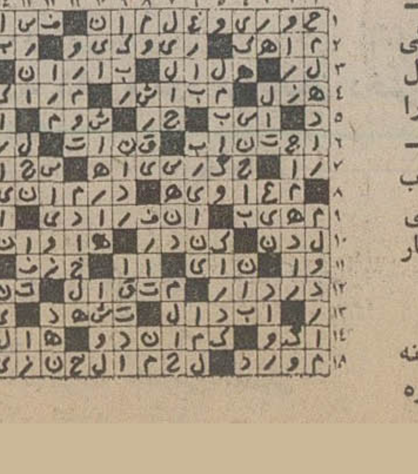

تلویزیون بلاپونکت BLAUPUNKT

گروه فرهنگی هدف
برای کلاس کنکور جدید گروه چهارم
(اقتصاد و علوم اجتماعی)
که از بهمن ماه شروع میشود نام‌نویسی می کند.
ثبت نام همه روزه از ساعت ۴ بعدازظهر درمحل دبیرستان شماره ٤ هدف خیابان شاه نزدیک چهارراه‌شیخ هادی تلفن ۴۷۸۵۲ - ۴۰۶۹۵

حساب همه را برسید
با ماشین حساب پاناسونیک
محصول جدید ناسیونال
قیمت ۲۷۵۰ ریال
ماشین حساب پاناسونیک ناسیونال
درمدلهای: جیبی.رومیزی.نواری

مدل ۶۶۰
* دارای ۱۲ گنجایش
* چهارعمل اصلی ومحاسبه پیاپی ودرهم
* درصدگیری بادیدن باقیمانده
* ضریب ثابت اتوماتیك
* اعشار اتوماتیك
ماشین حساب پاناسونیک ناسیونال
National
ناسیونال پیشرفته‌تر از زمان
نمایشگاه ناسیونال - سه‌راه تخت جمشید خیابان کورش کبیر (قدیم شمیران) تهران
مرکز پخش - تلفنهای ۴۱۸۱۵ - ۴۵۵۱۸

جناب آقای دکتر نیك‌پی شهردار محترم پایتخت
بدین‌وسیله از مساعی‌بیدریغ جناب‌آقای محسن فخارپور ریاست محترم کارگزینی وآقای ابوالفضل‌صادقی معاونت‌محترم که‌درصدور پانزده‌هزارحکم‌طبقه‌بندی مشاغل کارگران نهایت جدیت‌وکوشش را مبذول داشته‌اند قدردانی و سپاسگزاری می‌نماید.
متمنی‌است ادای‌لازم درمورد تشویق ایشان ابلاغ‌فرمائید.
هیئت‌مدیره شهرداری منطقه ٤
امیر ذوالقدر - اسحق حمیدی

آگهی مزایده
اداره کل‌شیلات مازندران وگرگان حدود شصت‌تن طناب فرسوده‌و تعدادی وسایل اسقاط،چوبی ،لاستیکی وآهنی را ازراه مزایده بفروش میرساند. خریداران میتوانند برای‌دیدن وسایل مزبورو دریافت مشخصات‌و شرایط شرکت درمزایده تاروز ۱۴ر۱۱ر۱۳۵۳ بدفترشیلات در بابل مراجعه وپیشنهاد خودرا بشرح‌شرایط شرکت‌درمزایده تحویل دفتر نمایند.
شیلات استان مازندران وگرگان
آ-۱۵۰۸۹۱

آگهی مناقصه شماره ۹
مورخه ۲۵ر۱۰ر۵۳
قرارگاه فرماندهی نیروی دریائی شاهنشاهی مقدار ۱۵۰۰۰ کیلو کاغذ تحریر۷۰ گرمی ۷۰×۱۰۰ موردنیاز خودرابرابر شرح مندرج دربرك شرایط ومشخصات معامله خریداری مینماید. متقاضیان شرکت در مناقصه میتوانندجهت مشاهده نمونه مربوطه ودریافت برك‌شرایط ومشخصات‌معامله به‌تدارکات قرارگاه فرماندهی نیروی دریائی شاهنشاهی واقع در خیابان کوروش‌کبیر ،چهارراه قصر‌مراجعه نموده‌وپیشنهاد خودرا طبق‌مفاد مندرج دربرك شرایط معامله‌تنظیم وتاساعت ۹ صبح روز ۱۵ر۱۱ر۵۳ به‌دفتر تدارکات قرارگاه نیروی‌دریائی شاهنشاهی ارسال ورسید دریافت دارند.
م‌الف ۲۱۳۷۳
اداره مناقصه‌گذار قرارگاه فرماندهی نیروی دریائی شاهنشاهی

آگهی دعوت از سپاهیان خدمات دادگستری
بدین‌وسیله باطلاع سپاهیان منقضی خدمت ادوار اول الی نهم خدمات دادگستری که‌ازطرف سازمان اموراداری و استخدامی‌کشور جهت استخدام دروزارت دادگستری معرفی شده‌اند میرساند‌که برای انتخاب محل‌خدمت خودبا دردست داشتن‌مدارك زیر:
۱ -دوبرك فتوکپی دیپلم کامل متوسطه.
۲-دوبرك فتوکپی دفترچه‌خاتمه خدمت وظیفه سپاهی خدمات دادگستری.
۳- عکس ٤×٦ ، ۱۰ قطعه.
٤-گواهی عدم‌سوء پیشینه ویکبرك فتوکپی‌آن.
٥- اصل‌شناسنامه.
ساعت ۸ونیم صبح‌روز شنبه ۱۹ر۱۱ر۱۳۵۳ در سالن اجتماعات کاخ‌دادگستری واقع درخیابان داور حضور یابند.
م‌الف ۲۱۳۹٤
وزارت دادگستری

برای تماشای اعجاب انگیز ترین شاهکار افسانه‌ای سینما آماده شوید
از عصر شنبه ٥ بهمن در
سینه‌موند
قصه کلاسیك«جانتن‌سویفت» از سفر های گالیور به سرزمین کوتوله ها و غول ها

همه افراد خانواده ازتماشای این پدیده حیرت‌انگیز لذت خواهند برد

دنیای ورزش
روز های شنبه
منتشر میشود

در سینما کسری : شب زفاف شیاطین

برنامه سینماها

تماشای فیلمهائی که با علامت (×) مشخص شده برای اشخاص کمتر از ۱۸ سال ممنوع‌است

★ آوای وحش- رنگی -چارلتون‌هستون
پولیدور(٤٢٦٣١) ۳۰ر۱۱-۳۰ر۱-۳۰ر۳-۳۰ر۵-۳۰ر۷-٤٥ر۹
★ آمارکورد - رنگی - اثر فدریکوفلینی
شهرقصه (٦٢٧٢٩٠) ۱۱-۳۰ر۲-٥-۳۰ر۷-۱۰

★آقامهدی وارد میشود - ملك‌مطیعی -مرجان
نیاگارا (٦٦٥٣٠٧) ۱۱-۱-۳-٥-۱٥ر۷-۳۰ر۹
رکس (۳۱٥۲۹۳) ۳۰ر۱۰-۳۰ر۲-۳۰ر٤-۳۰ر٦-۳۰ر۸
میامی (۷٥٤۳۲۹) ۱۱-۱-۳-٥-۷-۱٥ر۹
الوند (۳٥٦٥۳۸) ۱۰-۱۲-۲-٤-٦-۸
کیهان (۹٥۷۳٦۰) ۹-۱۱-۱-۳-٥-۷-۹
مارلیك (۹٦۳٦۱٦) ۳۰ر۱۰-۳۰ر۲-۳۰ر٤-۳۰ر٦-۳۰ر۸
اسکار (۹۲۰۸۸۸) ۱۰-۱۲-۲-٤-٦-۸
ارانوس (۲۷۹۷۱) ۳۰ر۱۰-۳۰ر۲-۳۰ر٤-۳۰ر٦-۳۰ر۸
شهرام (۸٤٤٥٤۹) ۹-۱۱-۱-۳-٥-۷-۹
سیلوانا (۲٦۳۷۷۷) ۳۰ر۱۰-۳۰ر۲-۳۰ر٤-۳۰ر٦-۳۰ر۸
سیلورسیتی (۸٦۱۲۰٥) ۳۰ر۱۰-۳۰ر۲-۳۰ر٤-۳۰ر٦-۳۰ر۸
★ اوساکریم نوکرتیم - ملك‌مطیعی - شورانگیز
اونیورسال (۹۲٦۹٥۳) ۱۱-۱-۳-٥-۱٥ر۷-۳۰ر۹
پاسیفیک (۷٥۳۳۱۱) ۳۰ر۱۱-۳۰ر۳-۳۰ر٥-۳۰ر۷-۳۰ر۹
ایران (۳۱٦۳٥٤) ۳۰ر۱۰-۳۰ر۲-۳۰ر٤-۳۰ر٦-۳۰ر۸
ساینا (۳٥۲٤٤۲) ۱۰-۱۲-۲-٤-٦-۸
تیسفون (۹٥۸۸۸۲) ۳۰ر۱۰-۳۰ر۲-۳۰ر٤-۳۰ر٦-۳۰ر۸
رنگین‌کمان (۷٥٦۷٦۰) ۹-۱۱-۱-۳-٥-۷-۹
موناکو (۷۹٥٥۹٦) ۹-۱۱-۱-۳-٥-۷-۹
پرسپولیس (٥۳۸۰۸۱) ۱۰-۱۲-۲-٤-٦-۸
کارون (۹٥٥۱٦٥) ۳۰ر۱۰-۳۰ر۲-۳۰ر٤-۳۰ر٦-۳۰ر۸
دریا (۳٤۱۷٤٦) ۹-۱۱-۱-۳-٥-۷-۹
آستارا (۸۷٤۰۲۲) ۳۰ر۱۰-۳۰ر۲-۳۰ر٤-۳۰ر٦-۳۰ر۸
★ اسکالاواك - رنگی- کرك داگلاس
بولوار (٦٦۰۲۹۲) ۱۱-۳-٥-۱٥ر۷-۱٥ر۹
★ بکش و زنده‌بمان -رنگی - راجرمور
شهرتماشا (۹۲۸٦۸٦) ۱۱-۱٥ر۱-۳۰ر۳-٤٥ر٥- ۸-۱٥ر۱۰
ریولی (۷٥۷۷۷۷) ۱۱-۳-۱٥ر٥-۳۰ر۷-٤٥ر۹
★ بسوزان عشق، بسوزان -رنگی
ماژستیک (٦٦۸٤٦۱) ۱۱-۱٥ر۱-۱٥ر۳-۱٥ر٥-۱٥ر۷-۱٥ر۹

★ باشگاه زنان - زنان جنگجوی آمازون
ستاره (٥۳۹۷۲۱) ۹-۱۱-۱-۳-٥-۷-۹
★ جاگرنات - رنگی - ریچاردهریس
شهرفرنگ (٦۲۷٦۲۸) ۱٥ر۱۱-۳-۱٥ر٥-۳۰ر۷-٤٥ر۹
★ جزیره عجایب - رنگی - عمر شریف
برلیان (۳۹۳٥۳٥) ۹-۱۱-۱-۳-٥-۷-۹
★ (×) خواسته‌های‌سرکش-رنگی- ایلای‌والاك
دیاموند(۸۲۸٤۰۰) ۱٥ر۱۱-٤٥ر۱-۳۰ر۳-۳۰ر٥-۳۰ر۷-٤٥ر۹
★ خاك - بهروز وثوقی - فرزانه تاییدی
کاپری (۹۲۸٤۰۱) ۱۱-۳-٥-۷-۱٥ر۹

★ دو دختر در یك پیژاما - رنگی - فیلیپ‌نیکو
آتلانتیک (٦۲۷۱۷۱) ۱٥ر۱۱-۳۰ر۱-۳۰ر۳-۳۰ر٥-۳۰ر۷-۳۰ر۹

دختران خبیث - رنگی -گلوریا گراهام
ونک (٦۸٤۱۱٦) ۳۰ر۱۱-۲-٤-٦-۸-۱۰

★ دزد آشوبگر - رنگی - ششی کاپور
حافظ (۳۹۱۰۷٤) ۳۰ر۱۰-۳۰ر۲-۳۰ر٤-۳۰ر٦-۳۰ر۸

★ دهات مال من - شهرمال تو -رنگی
ری (۲۲٥۷۸) ۹-۱۱-۱-۳-٥-۷-۹

★ زیردامن منو نگاه نکن -رنگی
گلدیس (٦۲۸۷۱۳) ۳۰ر۱-۳۰ر۳-۳۰ر٥-۳۰ر۷

★ (×) سادیسم - رنگی - سینماسکوپ
رادیوسیتی (٤۳۳۲۰) ۱٥ر۱۱-۳۰ر۳-۳۰ر٥-۳۰ر۷-۳۰ر۹
★سیتا و گیتا - رنگی دارمندرا
همای (۳۱۱٦٦۹) ۳۰ر۱۰-۳۰ر۲-۳۰ر٤-۳۰ر٦-۳۰ر۸

★ شش خرس و یك دلقك - رنگی
سینه‌موند (٤۸۳۲۲) ۱۱-۳-٥-۷-۹

شب زفاف شیاطین - سینماسکوپ -رنگی
کسری (۸۲٦۹۳۹) ۱۰-۱۲-۲-٤-٦-۸-۱۰

★ شش سك گانگستر - رنگی - بایرون‌هیب
تاج (۳۱۳۸٦٤) ۱۰- ۱۲- ۲- ٤- ٦- ۸- ۱۰

(★) عشق نفرت انگیز - سینماسکوپ -رنگی
پارك (۳۱۹٦۳۷) ۹-۱۱-۱-۳-٥-۷-۹
★ فاجعه عشق -رنگی - آلن‌دلون
ب.ب (۸۲۹٦٤۱) ۱۰-۱۲-۲-٤-٦-۸-۱۰
★ فارنهایت ٤٥۱ -رنگی
تخت‌جمشید (٤۳٥٥۰) ۱۱-۲-٤-٦-۸-۱۰

★ کاروان واکارس- رنگی- شارلوت‌رامپلینك
پارامونت (٤۸۳۲۱) ۱٥ر۱۱-۳۰ر۳-۳۰ر٥-۳۰ر۷-۳۰ر۹
★ گانگسترهای زبل‌دررم -رنگی-سینماسکوپ
گلدن‌سیتی (٦٦۳۲٦۹) ۳۰ر۱۱- ۳۰ر۳- ۳۰ر٥-۳۰ر۷-٤٥ر۹

★ گریز -رنگی - ماریوآدورف
دروازه‌طلائی (۳٥۲۱٦۰) ۹-۱۱-۱-۳-٥-۷-۹
★ مردی دراستانبول- رنگی- هورست‌بوخهولتز
امپایر (٦۲۳۹٤۲) ۱۱ - ۱٥ر۱ - ۳۰ر۳ - ٤٥ر٥ - ۸ - ۱۰

مبارزه بخاطر عشق - رنگی -سینماسکوپ
سهیلا (۳۱٦٤۲٤) ۳۰ر۱۰-۳۰ر۲-۳۰ر٤-۳۰ر٦-۳۰ر۸
پلازا (٤٤۲٥٥) ۱٥ر۱۱-۱٥ر۳-۱٥ر٥-۱٥ر۷-۱٥ر۹
مراد (۷٥۳۳۸۲) ۹-۱۱-۱-۳-٥-۷-۹
ناهید (۳٤۹٥۰۹) ۱۰-۱۲-۲-٤-٦-۸

★ مواظب کلات‌باش - فردین
اروپا (۳۰۳۱۷۹) ۳۰ر۱۰-۳۰ر۲-۳۰ر٤-۳۰ر٦-۳۰ر۸
آسیا (٤۲۹۰۹) ۱۱-۱-۳-٥-۱٥ر۷-۳۰ر۹
مولن‌روژ (۷٥۲۹۲۹) ۹-۱۱-۱-۳-٥-۷-۹
شهوند (۳٥٤۰٤۰) ۳۰ر۱۰-۳۰ر۲-۳۰ر٤-۳۰ر٦-۳۰ر۸
لیدو (۹٥۱۲۸۲) ۹-۱۱-۱-۳-٥-۷-۹
نپتون (۷٦۰۱۳٦) ۹-۱۱-۱-۳-٥-۷-۱٥ر۹
ژاله (۳۰٤۱۲۰) ۳۰ر۱۰-۳۰ر۲-۳۰ر٤-۳۰ر٦-۳۰ر۸
المپیا (۹۲٦۷۹۷) ۳۰ر۱۰-۱-۳-٥-۷-۹
چرخ‌فلك (۹٥۰٥٥۸) ۱۰-۱۲-۲-٤-٦-۸
توسکا (٥۳۹٥٤٤) ۳۰ر۱۰-۳۰ر۲-۳۰ر٤-۳۰ر٦-۳۰ر۸
پاسارگاد (۳٤۲۷۸۲) ۹-۱۱-۱-۳-٥-۷-۹
شرق (٥۳٤۰۲٤) ۳۰ر۱۰-۳۰ر۲-۳۰ر٤-۳۰ر٦-۳۰ر۸
★ماجراهای‌شمشیرزن‌یکدست-زن‌وحشی‌وحشی
آسمان‌آبی (۳٤۱٦٦۸) ۹-۱۱-۱-۳-٥-۷-۹
★ ملاقات در ماژوکا - شعله
پردیس (۳۰٤۲٥۹) ۹-۱۱-۱-۳-٥-۷-۹

★ نبرد دوزخیان - سینماسکوپ -رنگی
سانترال (۹۲۸٦۸٦) ۱۱-۱-۳-٥-۷-۱٥ر۹
متروپل (۳۱۹٤۱۰) ۹-۱۱-۱-۳-٥-۷-۹
رویال (۸۲۹۷۸٥) ۱۰-۱۲-۲-٤-٦-۸-۱۰
داریوش (۲٦۲٦٥) ۳۰ر۱۰-۳۰ر۲-۳۰ر٤-۳۰ر٦-۳۰ر۸
★ نمی‌خواهم بمیرم - رنگی - اگوستینابلی
آریا (۳۱۹۸۸٤) ۹ - ۱۱ - ۱ - ۳ - ٥ - ۷ - ۹
★ تکه‌تاز - شبی از هزارویکشب
البرز (۳۰٤۲٥۸) ۳۰ر۸ - ۳۰ر۱۱-۳۰ر۲ - ۳۰ر٥ - ۳۰ر۸

سئانس انگلیسی
گلدیس ۳۰ر۹ (زیر دامن منو نگاه‌نکن)

به پیشنهاد فرانسه و باپشتیبانی آلمان

بازار مشترک بایران امتیاز میدهد

بروکسل ـ خبرگزاری فرانسه ـ رویتر ـ ژان سوانیارک وزیر امور خارجه فرانسه دیروز در کنفرانس وزیران خارجه کشور های جامعه اروپا درخواست‌کرد که بکمیسیون‌بازارمشترک اروپا ماموریت داده شود برای‌امضای قرارداد رجحانی باایران وارد مذاکره شود . این قرارداد به ایران امکان‌خواهد داد مقادیر زیادی نفت تصفیه شده بدون حقوق گمرکی به کشورهای‌عضو بازار مشترک صادر کند.

وی افزود که ژاکشیراک در مذاکرات اخیر خود با آقای هویدا در تهران وعده داده‌است که فرانسه در این مورد اقدام کند. بکمیسیون بازار مشترک ماموریت داده شد که گزارشی در این باره به شورای وزیران کشورهای عضو تسلیم کند.

یک منبع مطلع اظهار داشت که «سرکریستوفرسوافر» رئیس روابط خارجی بازار مشترک مشکلاتی راکه در راه امضای چنین قراردادی با ایران وجود دارد بر شمرده و در این مورد به سیاست بازرگانی مشترک جامعه اقتصادی اروپا ومذاکراتی که اکنون با کشورهای حوزه مدیترانه بویژه کشورهای مغرب جریان دارد اشاره کرده است .

آلمان فدرال که در ماه نوامبر ۱۹۷۴ درخواست کرده بود حقوق گمرکی مواد نفتی تصفیه شده که از ایران واردمیشود لغو شود از درخواست فرانسه پشتیبانی کرد معذلک کشورهای بنلوکس (بلژیک ، هلند و لوکزامبورگ) و کمیسیون بازار مشترک پیشنهاد فرانسه را با احتیاط تلقی کردند .

باید در نظر گرفت موعد قرار داد غیر رجحانی ایران باکشور های عضو بازار مشترک یکسال پیش پایان یافت و از آن تاریخ ایران بعنوان یک کشور عمده غیر عربی تولید کننده نفت پا فشاری کرده است قرارداد بهتری با کشورهای بازار مشترک امضاء کند .

دانمارک وایتالیا از شرایط پیشنهادی فرانسه ـ آلمان در مورد نفت وارداتی پشتیبانی میکنند. اما کمیسیون بازارمشترک نگران این مسئله است که با اعطای امتیازهای قراردادرجحانی به‌ایران باید چنین امتیازهائی را به‌دیگر کشورهای تولید کننده‌نفت در خاورمیانه نیز بدهد.

نمایندهٔ یاسرعرفات اقدامات غیرانسانی حزب بعث عراق را فاش کرد

اخیرا آقای نامر نماینده یاسرعرفات در یک برنامه سخنرانی‌که‌درخانه‌دانشجویان دانشگاه رم جهت کلیه دانشجویان عرب مقیم ایتالیا (رم ـ میلان ـ پروجا ـ تورینو ـ فلورانس) ترتیب داده بود در مورد اقدامات حزب بعث عراق علیه سایر کشورها مطالبی ایراد کرد و ضمن آن یادآورگردید هواپیمای‌انگلیسی که درتونس ربوده شد بدستور عوامل‌حزب بعث و توسط عوامل‌حزب نامبرده‌ضمن حملات شدید به حکومت فاشیستی عراق ، خاطرنشان ساخت که حزب بعث میخواهد همه چیز را در راه رسیدن به قدرت نابود کند وبدین منظور تصمیم‌گرفته کردستان عراق را متلاشی سازد .

مقررات اختلاط چای تغییر کرد

مقررات اختلاط‌چای داخلی با چای خارجی تغییر کرد .

بازرگانان وارد کننده چای خارجی که از اول فروردین‌ماه سال جاری‌تا هشتم دیماه‌امسال دربرابر چای وارداتی چای داخلی از سازمان چای‌خریده‌اند، بالا بردن کیفیت و کمیت چای داخلی پرداخت می‌کند .ماشین آلاتی که از محال این وام خریداری خواهد شد ،شامل دستگاههای مدرن خشک کننده برگ سبز چای و تبدیل آن به چای مرغوب است . ضمنا باغداران چای از محل وام ماشین های اتوماتیک چیدن برگ سبز چای خریداری می‌کنند .

چنانچه تا آخر اردیبهشت ماه ۵۴ چای خارجی وارد کنند ، میتوانند بجای اجرای مقررات فعلی تا میزان ۳۵ در صد چای وارده قبلی (دربرابر هرکیلو چای خارجی ۷۰۰ گرم خاک چای از قرار هر کیلوئی ۱۴۰ ریال‌خریداری کنند) چای خارجی را خود ترخیص نمایند .

دکتر حسین علیزاده معاون وزارت بازرگانی و رئیس‌سازمان غله ، قند و شکر و چای‌ضمن اعلام مطلب فوق گفت : این اقدام بمنظور افزایش عرضه میزان چای داخلی و خارجی و در نتیجه شکستن قیمت ها اتخاذ شده است و از اول بهمن ماه (امروز) به وارد کنندگان چای اجازه داده شده است ۳۵ درصد از مجموع چای را که از اول امسال تا آخر دیماه‌وارد کرده‌اند ، بدون رعایت ضوابط و مقررات اختلاط چای داخلی با چای خارجی بصورت‌خالص به بازار بفروشند .

دکتر علیزاده افزود : وزارت بازرگانی برای اولین بار از طریق سازمان چای ، به‌کارخانه های چای سازی و باغداران‌وام برای خرید ماشین آلات جهت

آنفلوآنزا در تهران زیادشده‌است

بواسطه دگرگونی هوای تهران در یک هفته اخیر ، گروهی از بزرگسالان و کودکان و شیرخواران به بیماری‌آنفلو آنزا مبتلا شده‌اند . بنابراظهار مسئولین مراکزدرمانی‌و پزشکان تهران ، در حال حاضر بیشتر مراجعین‌به این مراکز رامبتلایان به‌آنفلوآنزا و امراض مجاری تنفسی تشکیل میدهند .

پروفسور عزیزی رئیس‌بیمارستان کودکان بهرامی امروز به خبرنگار اطلاعات گفت : اکنون از هر ۱۰ کودک و طفل شیرخوار که به این بیمارستان آورده میشوند ، ۲ نفر انان به بیماری آنفلوآنزا و امراض تنفسی مبتلا هستند .

وی عقیده دارد این بیماری بوسیله بزرگسالان به‌شیرخواران و کودکان انتقال‌مییابد . بهمین جهت بزرگسالان مبتلا به آنفلوآنزا باید از تماس با اطفال مخصوصا شیرخواران خودداری کنندو مادران‌شیرده، در صورت ابتلا به آنفلوآنزا ، بهنگام شیردادن نوزاد خوداز ماسک استفاده کنند .

ف وآنفلوآنزا

پزشکان تهران در موردریزش برف اخیر در تهران و اثرات آن درتخفیف آنفلوآنزا گفتند : باوجود شرایط‌خاصی که نزول برف برای بهبود بیماران آنفلوآنزائی پدید می‌آورد و مانع از شیوع این بیماری می‌شود ، درچند روز اخیر همچنان عده مبتلایان به این بیماری روبه افزایش بوده‌است.

در گذشت آیت‌اله آقا نجفی شهرستانی

باکمال تاسف اطلاع یافتیم حضرت آیت‌الله آقانجفی شهرستانی دعوت حق را لبیک گفته و رخت به سرای باقی کشیده است .

فقید سعید در جمادی‌اولی ۱۳۲۹ هجری قمری در نجف اشرف متولد شد . در دوران کودکی به‌ایران آمد و دروس مقدماتی را در حوزه علمیه‌قم بپایان رساند ، و سپس چند سال ازمحضر مراجع عالیقدر نجف استفاده کرد .

آن مرحوم پس از طی مراحل علمی در سال ۱۳۲۸ به ایران‌مراجعت کردوسالیانی چندبه نمایندگی‌مرحوم آیت‌الله العظمی بروجردی به لرستان رفت‌واز سال ۱۳۳۳ به‌تهران آمدودر مسجد آشتیانیها واقع در خیابان شهباز به اقامه نماز جماعت و ترویج دین مقدس اسلام مشغول شد .

مراسم تشییع جنازه این روحانی عالیقدر ساعت ۱۰ بامداد دیروز از مسجد آن مرحوم با حضور علماء اعلام انجام‌شد و جنازه آن مرحوم به مشهد مقدس حمل شد .

تاسوعا

بقیه از صفحه اول

نهاد، جنگ خونینی که در آن آئین مردمی و آزادگی ازخون سردار دلیر اسلام و یاران او باروشد.جهان‌اسلام،روزهائی دردناکتر واندوه آورترازاین ایام‌نمی‌شناسد واز این‌روست، که هرسال،درسالروزاین فاجعه بزرگ، شیعیان جهان لباس‌عزا دربر می کنند و به سوگ سید شهیدان می نشینند.

بافرارسیدن تاسوعا این‌سوگ وماتم به اوج خود نزدیک می شود: تاسوعا،روزی‌که فردای آن فاجعه خونین کربلا شکل گرفت‌وجهان اسلام رادر سایه عظمت خود بدراستی و پاکی و آزادگی رهنمون شد.

فردا، مصادف با این روز ماتم‌زا یعنی تاسوعای حسینی است. ما این سوگ بزرگ را به‌تمامی همکیشان خود، بویژه هموطنان ارجمند تسلیت می گوئیم.

خبرهای تلفنی شهرستانها

مجتمع ورزشی دانشگاه

تبریز ـ هفته آینده اولین کلنگ ساختمان استادیوم ورزشی‌ده هزار نفری‌دانشگاه آذرآبادگان در محل این دانشگاه بزمین زده میشود . هزینه اجرای این طرح‌سیصد میلیون ریال است .

همچنین در کنار این استادیوم یک مجتمع ورزشی با دویست و پنجاه میلیون ریال اعتبار احداث میشود که سالن سرپوشیده چهار هزار نفری‌آن برای ورزشهای‌داخل سالن مهمترین‌قسمت طرح را تشکیل میدهد .

«بابایادگار» در خدمت آثار ملی

کرمانشاه ـ بنای تاریخی بقعه «بابایادگار» ریجاب از توابع شهرستان قصرشیرین بواسطه دارا بودن ارزش تاریخی جزو آثار ملی‌ایران بثبت رسید .

ارزش تاریخی این بنا ، بوسیله کارشناسان اداره کل حفاظت آثارباستانی وبناهای تاریخی وزارت فرهنگ و هنر مورد تائید قرار گرفته است .

شهردار جدید گرگان

گرگان ـ امیر هوشنگ محتشم، در جلسه انجمن‌شهر گرگان، بسمت شهردار این شهر، برگزیده شد .

شهردار جدید گرگان،کارمند وزارت کشور است .

سردترین شب مشهد

مشهد ـ دیشب‌هوای‌مشهد به ۱۴ درجه زیر صفر رسید و نسبت به شب پیش ۵درجه سردتر شد .

امروز هوای مشهد ۱۲ درجه بالای صفر بود . طی ۲۴ ساعت گذشته مشهد سردترین‌وطبس با ده درجه بالای صفر گرمترین شهر استان بودند .

استعفای‌معاون‌شهرداری

شیراز ـ آقای مکارمی معاون شهرداری شیرازبعلت بیماری از سمت خود استعفا کرد .

استعفای وی مورد قبول دکترشاپوریان شهردارشیراز قرار گرفت.هنوز کسی بجای معاون مستعفی شهرداری انتخاب نشده است .

تلفن سرویس حوادث ۳۱۱۲۱۲

پدر و پسر، روستایی ۵۰ ساله رابخاطر چاه آب کشتند

محاکمه‌پدر و پسری که‌باهمکاری یکدیگر ذبیح‌الله پیشرو مطلق، ۵۰ساله ، یکی از اهالی‌روستای علائین‌شهرری را به قتل‌رساندند از صبح دیروز در شعبه دوم دادگاه عالی جنائی مرکزشروع شد .

ماجرائی که منجر به قتل این روستائی۵۰ ساله شد ، در نیمه شب نوزدهم فروردین مامگذشته اتفاق افتاد و طی آن صفر و عباس روشنی ـ پدر و پسر ـ طی یک نزاع دست به قتل وی زدند .

مطابق کیفرخواست صادره دادسرا ، ذبیح‌اله با پنج ضربه کارد که پدر و پسر به قسمت های مختلف بدن او وارد آورده‌اند کشته شده است . در جلسه دیروز دادگاه ـ که به ریاست آقای دکتر علی آراد ـ تشکیل‌شدوکیل مدعیان‌خصوصی از دو متهم به قتل ذبیح‌الله تقاضای ۳۰۰ هزار تومان‌ضرر و زیان مادی و معنوی کرد .

نزاعی که منجر به مرگ ذبیح‌الله شد ، برسر کندن چاه اتفاق افتاد . ذبیح‌الله از مدتها قبل از آنکه بدست صفر وعباس کشته شود قصد داشت ، در نزدیکی ملک خود چاه آبی حفر کند .

قصد ذبیح‌الله مخالف مقاصد صفر و عباس بود و آنها وی را چندین بار تهدید کردند که از کندن چاه‌منصرف شود .پدر و پسر به ذبیح‌الله می‌گفتند ، اگر تو به کندن این چاه اقدام کنی ، نه تنها راه عبور و مرور ما را سد خواهی کرد، بلکه استفاده تو از آب چاه ، مانع استفاده ما از آب جاری این حوالی خواهد شد .

نزاع و درگیری این پدر وپسر باکشاورز ۵۰ ساله ماهها‌ادامه داشت . تا آنکه ذبیح‌الله بدون توجه به تهدید های صفر و عباس ، کندن چاه را شروع کرد و همین اقدام او پدر و پسر را به کتککاری با وی واداشت و در نزاعی که درگرفت ، ذبیح‌الله با ۵ ضربه کارد به قتل رسید .

این محاکمه به احتمال زیاد در آخر وقت امروز تمام‌میشود و قضات برای تعیین تکلیف‌صفر و عباس وارد شور خواهند شد .

دریک حادثه رانندگی در «شاهین‌شهر» اصفهان:

اتومبیل، رهگذر ۸ ساله را زیرچرخهایش له کرد !

راننده‌یی که فرزند ۸ ساله معاون گروهان ژاندارمری«شاهین شهر» را زیر گرفته و کشته‌بود ساعتی پس از حادثه با تلاش ماموران گروهان ژاندارمری دستگیر وباتشکیل پرونده‌تحویل مقامات قضائی شد.

خبرنگار مادراصفهان پیرامون این حادثه می نویسد :

اتومبیل ۵۲۶۵۴ ـ اصفهان به رانندگی باقر زاهدی که بسرعت در خیابان فردوسی«شاهین شهر» ۳۶ کیلومتری اصفهان در حال حرکت بود منصور حسن وند ۸ ساله دانش آموز کلاس اول دبستان «پهلوی» این شهر رازیر گرفت. راننده، پس از اینکه جسد منصور را حدود ۶ متر روی آسفالت با اتومبیل خود کشیدو پیشبرد، از محل حادثه متواری شد. اما ساعتی پس از حادثه ، ماموران وی را دستگیر کردند .

پس از دستگیری راننده بی ـ احتیاط جسد منصور نیزبادریافت جواز دفن بخاك سپرده شد.

پسر ارشد مرد سالخورده‌یی که همراه زنش در چاه فاضلاب خانه‌اش زنده‌بگور شد ، علیه سازنده‌خانه شکایت کرد

بساز وبفروش‌ها را مجازات کنید تا دیگران عبرت بگیرند !

رضا بهرام بیگی که درحادثه فرو ریختن یک خانه بساز و بفروش در خیابان آذربایجان ، پدر و مادر خود را از دست‌داده است، صبح دیروز شکایتی علیه فروشنده این خانه ،به‌دادسرای تهران تسلیم کرد.

عباس بهرام بیگی ـ پدرجوان شاکی ـ که ۱۸ ماه پیش‌یک‌خانه بسازو بفروش‌درخیابان‌آذربایجان خریده‌بود،پنجشنبه گذشته همراه همسرش به چاهی که‌درآشپزخانه دهان بازکرده بود سقوط کرد و در این حادثه زن و شوهر، در کنار یکدیگر جان سپردند.

رضا، پسر ارشد عباس بهرام بیگی به خبرنگارما گفت :سازنده این خانه، سازنده خانه های‌بساز وبفروش است و در همین محله، جز این خانه ، سه خانه دیگر ساخته و به مردم فروخته است.

رضا، روزگذشته علیه احمد صبوری، سازنده و فروشنده این خانه ها شکایت کرد و آقای سلامت ، معاون دادسرای تهران، پرونده این حادثه را به‌کلانتری محل فرستاد تا تحقیقات پیرامون حادثه تکمیل شود. آقای سلامت همچنین دستور داد تا بازرس فنی از محل حادثه بازدید کند ونظر خود را در باره علت حادثه اعلام دارد.

رضا بهرام بیگی در شکوائیه خود نوشته است : بساز وبفروش ها را تعقیب و مجازات کنید تا مایه عبرت دیگران شود.

پرونده این حادثه هم اکنون در کلانتری۸تهران تحت‌رسیدگی است تا بعد از تکمیل تحقیقات به دادسرای تهران‌فرستاده شود.

استخدام کارآموز

یکی ازکارخانجات بزرگ‌تولیدی‌احتیاج‌بتعدادی کارآموز باشرایط زیر برای تعلیم در رشته های مختلف اتومبیل‌سازی دارد .

داوطلبان پس‌ازطی دوره ۳ماهه کارآموزی ضمن دریافت کمک هزینه آموزشی درکارخانجات‌گروه با حقوق مکفی بکار گمارده خواهند شد .

سن بین ۱۸ و ۳۰ سال ـ داشتن معافی یا برگ خاتمه خدمت ـ حداقل تحصیلات ششم ابتدائی متقاضیان‌میتوانند روزهای شنبه الی چهارشنبه از ۸ صبح الی ۳بعدازظهر به کیلومتر ۱۸ جاده قدیم کرج بکارگزینی گروه صنعتی رنا مراجعه نمایند .

آگهی مجمع عمومی

بدینوسیله باطلاع صاحبان سهام شرکت سهامی خاص مهگرد میرساند که جلسه مجمع‌عمومی فوق‌العاده شرکت روزدهم بهمن ماه ۵۳ ساعت۵ بعدازظهر در دفتر شرکت واقع در تهران خیابان بوذرجمهری شرقی سرای پاینده طبقه سوم تشکیل میشود مستدعی است در ساعت مقرر حضور بهمرسانند .

دستور جلسه

۱ـ گزارش کارهای انجام شده بوسیله مدیر عامل

۲ـ انتخاب مدیران شرکت .

شرکت سهامی خاص مهگرد ـ حسینعلی خلیلی

آ ـ ۱۵۵۰۷

روز های شنبه دنیای ورزش

حمل منظم گندم

ازبندرشاهپور بتهران‌شروع‌شد

سیستم خاص و جدید حمل ونقل که در نتیجه حمایت دولت و وزارت بازرگانی در زمینه حمل گندم و بوسیله شرکت حمل و نقل بزرگ ایران در سطح کشور پیاده شده است از سحرگاه امروز مورد بهره‌برداری قرار گرفت. این شرکت اعلام کرد که حمل منظم گندم با روش جدید بارگیری و تخلیه بوسیله سیلوهای سیار این شرکت شروع شده است . آغاز بکار شرکتی که با آوردن‌کامیون های مخصوص مراحل تخلیه و بارگیری‌را ازصورت دستی و کند بشکل وحالت ماشینی درآورده ، خود جهشی در کار حمل ونقل بشمار میاید واین موجب دگرگونی کیفیت حمل بار در رشته غلات و سایر قسمت‌های حمل و نقل ایران خواهد شد .

شرکت حمل و نقل بزرگ ایران هم‌اکنون با بکار انداختن کامیونهای سیلو گندم را بوسیله پمپ از کشتی بارگیری کرده وپس از رسیدن به مقصد محموله خودرا با پمپ در سیلو تخلیه میکند. با بکار بردن این روش‌جدید مدت بارگیری برای بیست و دوتن گندم ازسه ساعت به دوازده دقیقه وزمان لازم برای تخلیه از چهار ساعت تا شش دقیقه کاهش داده شده است .

باحرکت کاروان سیلوهای سیار شرکت حمل ونقل بزرگ ایران مسئله نقل و انتقال گندم و غلات در کشورما حل شده وبا ایجاد همکاری میان‌دولت و بخش خصوصی در این زمینه دشورایهای موجود برسرراه حمل گندم از میان برداشته شده است .

موزائیک ماشینی ناهید
تلفن ۶۲۱۰۵۲ ـ ۶۲۱۰۵۳

زندگی و آثار
فردریک شوپن
باصدای
مظفرمقدم ـ خسروفرخزادی

در
مجموعه‌ی صفحات
زندگی و آثار
کانون پرورش فکری کودکان ونوجوانان
این مجموعه را از صفحه‌فروشی‌ها و کتاب فروشیهابخواهید .
مرکز پخش : فروشگاه مرکزی کانون پرورش فکری کودکان و نوجوانان
تهران ـ خیابان تخت‌طاووس ، خیابان جم ، شماره ۳۱ تلفن ۸۳۶۸۹۱-۸
شرکت آهنگ‌وروز و فروشگاه بتهوون خیابان پهلوی

اطلاعیه‌مرکز آزمون‌شناسی

درباره تمدید مهلت ثبت‌نام موسسه عالی تکنیکوم نفیسی و مدرسه عالی‌ساختمان

بنا به تقاضای انستیتو تکنولوژیهاومدارس عالی فنی موضوع این آگهی ، مهلت ثبت‌نام در دوره لیسانس‌مدرسه‌عالی ساختمان و موسسه عالی تکنیکوم نفیسی تا پایان روز ۸ بهمن ماه تمدید می‌شود.

تاریخ توزیع کارت ورود به جلسه امتحان کماکان در تاریخ ۱۷ بهمن خواهد بود و کارت ورودی در مقابل گواهینامه قبولی در امتحانات پایان دوره فوق دیپلم تسلیم می‌شود .

کشت وصنعت نیشکر کارون برای کار درخوزستان استخدام مینماید :

مهندس ساختمان با ۵ سال تجربه در رشته آبیاری	۵ نفر
مهندس ساختمان با ۳ سال تجربه	۵ نفر
مهندس مکانیک ماشین‌آلات با ۵سال تجربه	۵ نفر
حسابدار صنعتی بادرجه لیسانس و ۵ سال سابقه کار	۳ نفر
حسابدار صنعتی بادیپلم کامل متوسطه و ۱۰ سال سابقه‌کار	۳ نفر
حسابدار عمومی بادرجه لیسانس و ۵ سال سابقه‌کار	۳ نفر
حسابدار عمومی بادیپلم کامل متوسطه و ۱۰ سال سابقه کار	۳ نفر
متصدی ماشین‌آلات متصدی دستگاه سنگ‌شکن و سرند	۲ نفر
نقشه‌بردار با ۵ سال تجربه	۶ نفر

داوطلبان با در دست داشتن فتوکپی‌سوابق تحصیلی و تجربی و دو قطعه عکس از روز ۵ر۱۱ر۵۳ الی ۹ر۱۱ر۵۳ بین ساعات ۹صبح تا۴ بعدازظهر به‌دفتر این شرکت درتهران شماره ۲ خیابان میرعماد ، خیابان تخت طاوس مراجعه نمایند (تلفن ۸۵۹۰۴۵) .

آگهی استخدام

شهربانی کشوربمنظور تکمیل‌کادر انتظامی تعداد داوطلب نسوان باشرایط زیر می‌پذیرد:

الف‌ـشرایط‌ورود

۱ـتابعیت دولت شاهنشاهی

۲ـ متدین بیکی از ادیان «مسلمان، کلیمی، مسیحی،زرتشتی».

۳ـ دارابودن حداقل مدرك تحصیلی ششم ابتدائی ویامدرك تحصیلی مرحله اول تعلیمات عمومی.

۴ـ حداقل سن «۱۷» سال‌ونیم و حداکثر «۲۸»سال‌تمام.

۵ـ حداقل قد «۱۵۵» سانتیمتر.

۶ـ داشتن بنیه قوی‌و تندرستی کامل‌وتناسب اندام‌و توانائی درانجام کاری که بمنظور آن استخدام میشوندطبق گواهی اداره بهداری‌شهربانی کشور.

۷ـ مبتلا نبودن به‌بیماری روانی.

۸ـعدم محکومیت به جنایت وجنحه‌هائی‌که بموجب قوانین جزائی مستلزم و محرومیت از خدمت دولت میگردد .

۹ـعدم اعتیاد بمواد مخدروالکل.

۱۰ـعدم محرومیت بفساد عقیده‌و اخلاق و داشتن حسن پیشینه.

۱۱ـ تعهد «۱۰» سال خدمت در شهربانی کشور پس‌از پایان دوره آموزشگاه.

۱۲ـ داوطلبان باید دربدوورود یك‌نفرمعرف ویکنفر ضامن معرفی وبرك‌تعهد راتکمیل ارائه نمایند.

۱۳ـ موفقیت در آزمایشات ورودی.

ب ـ مدت‌تحصیل وامتیازات

۱ـ مدت تحصیل در آموزشگاه پاسبانی حداقل ششماه تمام از تاریخ شروع دوره خواهد بود.

۲ـ دوره آموزشگاه پاسبانی شبانه‌روزی بوده‌وکلیه هزینه آنان از قبیل خوراك‌و پوشاك‌مسکن بعهده‌شهربانی خواهدبود.

۳ـ بداوطلبانی که دارای مدرك ششم‌ابتدائی تا دوم متوسطه میباشند ازبدوورود به آموزشگاه تاخاتمه دوره ماهیانه «۳۷۵۰» ریال و بدارندگان مدارك تحصیلی ازسوم متوسطه ببالا ماهیانه مبلغ «۴۸۷۵» ریال بعنوان‌کمك هزینه تحصیلی داده خواهد شد.

۴ـ کارآموزان پس‌از خاتمه دوره آموزشگاه و موفقیت درآزمایشات مربوطه‌بدرجه پاسبان‌سومی با«۸۵۰۰ »ریال حقوق‌و مزایا نائل میگردند و ترفیعات بعدی‌آنان برابر قانون استخدام نیروهای مسلح شاهنشاهی خواهدبود.

پ ـ مدارك لازم برای ثبت‌نام

داوطلبان میتوانند همه‌روزه باستثنای ایام تعطیل تاآخر وقت‌اداری بادردست داشتن‌مدارك زیر جهت ثبت‌نام به‌هیئت پذیرش واقع در ضلع غربی کاخ‌شهربانی کشورمراجعه نمایند.

۱ـ عین‌مدرك تحصیلی.

۲ـ عین شناسنامه عکس‌دار.

۳ـ چهارقطعه عکس

۴ـ تقاضای کتبی بامضاء داوطلب.

م‌الف ۲۱۱۷۹

آ ـ ۱۰۶۵۶۴

قابل توجه اعضاء اتحادیه صادرکنندگان فرش ایران

تعقیب آگهی مورخه ۲۵ دیماه‌صفحه هفت اطلاعات راجع به تبصره ماده ۴ مقررات عمومی صادرات و واردات نظر به اینکه صدور فرش از کشور از تاریخ ۱۵ بهمن ۱۳۵۳ به‌بعد منوط به ارائه کارت عضویت این اتحادیه می‌باشد ، لذا خواهشمند است با مدارك مربوطه به محل اتحادیه شماره ۷۵ تخت‌طاوس شماره تلفن ۸۳۹۳۴۳ مراجعه و کارت عضویت دریافت دارند .

اتحادیه صادرکنندگان فرش ایران

آگهی مناقصه‌شماره ۲۳۵۰ـ۵۳ر۲۳۹۷

راه‌آهن‌دولتی ایران هشت هزارعدد مفره فشارقوی یازده هزارولتی موردنیاز را برطبق شرایط و مشخصات مربوطه

سی انداف یکی از بنادر ایران (خرمشهر یا شاهپور) یا مرز جلفای ایران یا ایستگاه راه‌آهن مرز ایران و ترکیه ازطریق مناقصه‌خریداری‌مینماید. داوطلبان شرکت در مناقصه میتوانند در ساعت اداری جهت دریافت اسناد مناقصه باداره کل کارپردازی مراجعه نمایند . شرکت کنندگان در مناقصه باید مبلغ دویست هزار ریال ۲۰۰۰۰۰ ریال بعنوان سپرده شرکت در مناقصه بحساب شماره ۱۰۹۵ راه‌آهن نزد بانك مرکزی ایران پرداخت نموده و فیش آن یا معادل همان مبلغ ضمانتنامه بانکی صادره یکی از بانکهای مجازایران که‌لااقل‌دوماه‌اعتباراز‌تاریخ‌مناقصه‌داشته باشد بضمیمه‌پیشنهاد خود تاساعت ۹ صبح‌روز ۱۷ر۱ر۵۴ مطابق با۶ آوریل ۷۵ در صندوق پیشنهادها واقع در اداره کل کارپردازی بیاندازند . پیشنهاد های واصله ساعت ۱۰همان روزباز و قرائت خواهد شد . حضور پیشنهاددهندگان یا نمایندگان مجاز آنان در جلسه‌مناقصه آزاد است‌و راه‌آهن‌در رد و یا قبول هریك یا تمام پیشنهاد ها مادامی‌که قرارداد مبادله نشده است جزا و کلا مختار می‌باشد به پیشنهاد فاقدسپرده و مشروط و مبهم و پیشنهادی که‌بعداز موعد مقرر برسد ترتیب‌اثر داده‌نخواهد شد سپرده برنده و حائز حداقل درجه دوم مناقصه نگهداری و درصورت استنکاف از انجام معامله بدون‌هیچگونه تشریفات به نفع راه‌آهن ضبط خواهد گردید . پرداخت مالیاتی که در ایران نسبت بعواید حاصله از این معامله بنا به تشخیص وزارت دارائی تعلق میگیرد بعهده برنده یا برندگان مناقصه‌میباشد راه آهن میتواند صدی بیست‌و پنج از میزان معامله را کسر یا اضافه نماید پیشنهادهای واصله از کشورهائی که با دولت ایران پیمان معاملات تهاتری دارند باشرایط مساوی حق تقدم‌خواهند داشت . اسناد مناقصه با تسلیم فیش بانکی بمبلغ ۲۰۰ ریال که بحساب ۱۰۳۹ راه‌آهن نزد بانك مرکزی‌پرداخت شده تسلیم خواهد شد .

م‌الف ۲۰۹۰۰

۱ـ ۱۰۶۰۸۲

راه‌آهن دولتی ایران

اطلاعیه

بمنظور ارائه خدمات بانکی سریع‌به هم‌میهنان عزیز سومین شعبه بانك‌ملی ایران در آلمان غربی در شهر مونیخ‌افتتاح گردید .

نشانی شعب بانك‌ملی‌ایران درآلمان غربی‌بشرح‌زیرمیباشد:

Bank Melli Iran,
Hamburg Branch,
Ost-West Strasse 63,
2 Hamburg 11,
W. Germany.
Cable Address : BANK MELLI
Telephone : (040) 364071-73
Telex : 211301

Bank Melli Iran,
Frankfurt Branch,
6000 Frankfurt (Main) 1,
Am Hauptbahnhof 10,
Frankfurt,
W. Germany.
Cable Address : BANK MELLI
Telephone : (0611) 233451-52
Telex : 416683

Bank Melli Iran,
Munich Branch,
Lenbachplatz 6,
8 Munich 2,
W. Germany.
Cable Address : BANK MELLI
Telephone : 089/594732
Telex : 528261 (BMIMD)

تلفنهای ۳۲۳۴۹۰ الی ۳۲۳۴۹۸ اداره خارجه بانك ملی ایران برای هرگونه راهنمائی و همکاری در اختیار مشتریان محترم میباشد

بانك ملی ایران

تلفن سرویس حوادث ۳۱۱۲۱۲

ماجرای حیرت‌انگیزی که دیروز آذربایجان غربی‌را تکان داد

پدری، پسرش را ۷ سال در یک غار زندانی کرد!

★ این جوان که اکنون ۲۸ سال‌دارد مانندوحشی های جنگلی مو درآورده بود و بلندی ریش وموی سرش به یك متر میرسید!

★ در طول این هفت‌سال فقط از یك سوراخ کوچك به او آب و غذا می‌دادند!

ماجرای حیرت‌آور جوانی که ۷ سال تمام توسط پدرش در یک غار زندانی شده بود، پس از هفت سال وسیله سپاهی دهکده «صورمان آباد» رضائیه آشکار شد و این ماجرا رضائیه را تکان‌داد. جوانی که هفت سال زندانی پدرش بود «محی‌الدین آذرکابکی» نام دارد و ۲۸ ساله است. محی‌الدین درمدت هفت سالی‌کهدر زندان پدرش بود، رنگ آفتاب رانندیده بود «زندان محی‌الدین‌یک غار بود که به دنیای خارج هیچگونه راهی نداشت و تنها از سوراخی که‌درسقف آن تعبیه‌شده بود، غذا و نان، آنهم بمقدار کم، به داخل زندان ریخته‌میشد.

بدن محی‌الدین‌مانند حیوانات‌مو در آورده بود و ریش و موی سر او به یک متر میرسید.

محی‌الدین که در بیست و یک سالگی به اسارت پدرش درآمده، سرانجام دیروز در سن ۲۸سالگی از زندان پدرش نجات یافت و در پاسگاه ژاندارمری محل، وسیله مامورین موی سر و ریش او تراشیده شد و فعلا درژاندارمری نگهداری میشود.

خبرنگار اطلاعات در رضائیه مینویسد: محی‌الدین هفت سال شب و روزدر این‌غاربا حیوانات مختلفی روزگار گذرانده وشکنجه های زیادی کشیده است.

پدر محی‌الدین ـ عبدالله ـ ۸۰سال دارد و معلوم‌نیست چرا اوفرزند خود را ۷ سال در غاری که‌محل نگهداری گاو و گوسفندان او نیز بوده زندانی کرده بود.

«صورمان آباد» روستایی که محی‌الدین در آنجا زندانی‌پدرش بود، ۶۵ کیلو متر با رضائیه فاصله دارد. از این ماجرا، خسرو معصومی سپاهی دانش روستای «صورمان آباد» پرده برگرفت و جریان را به‌ژاندارمری رضائیه اطلاع داد.

ماموران برای رهانیدن‌محی‌الدین از زندان پدر پیرش، راهی روستای «صورمان آباد» شدند.

پیکان شخصی، مرد خارجی ودوست دخترش را به بیابانهای فرحزاد برد!

پیکان شخصی، یک جوان خارجی را که به‌اتفاق دوست دخترش در خیابان پهلوی منتظر تاکسی بود سوار کرد، اما‌آنها را بجای‌مقصدیه بیابانهای‌فرحزاد برد!

این جوان خارجی، باتفاق دوست ایرانی خود که موهای طلایی و قیافه خارجی ها را داشت، نزدیک نیمه شب از رستورانی‌درخیابان پهلوی‌بیرون آمد و کنار خیابان در انتظار تاکسی ایستاد.

در این هنگام یک پیکان‌شخصی، که ظاهرا در آن‌وقت شب‌مشغول مسافرکشی بود، جلوی پای‌آنها ترمز کرد و راننده پیکان، پس از پرسیدن مقصد آنها، هردو را سوار کرد.

اما وقتی پیکان شخصی مسافتی پیش رفت، ناگهان دو پیکان دیگر سررسیدند و به‌پیکان اولی اضافه شدند. آنگـاه، رانندگان و سرنشینان هرسه اتومبیل که جمعا ۸ نفر بودند، زن و مرد جوان را با تهدید به بیابانهای فرحزاد بردند!

این ۸ نفردر بیابانهای‌فرحزاد، باچند ضربه چاقو مرد خارجی را مجروح کردند و مبلغ ۸۰۰ تومان پول نقدی را که همراه داشت از او گرفتند و زن ومرد را در بیابان رها کردند وپی‌کار خود رفتند.

صبح امروز مرد خارجی به اداره آگاهی‌آمد و علیه‌سرنشینان سه‌پیکان، شکایتی تسلیم شعبه یک اداره آگاهی کرد.

هم‌اکنون ماموران آگاهی در تعقیب سرنشینان سه‌پیکان‌هستند. گفته میشود که این ۸ نفر هم به‌احتمال قوی‌عضو باندهاپولی‌ها هستند.

بدنبال مرك زائو در اتاق عمل

بستگان زائو پزشکان و پرستاران اتاق‌عمل را بباد کتك گرفتند!

بستگان یک زائو پس از اطلاع از مرگ او به اتاق‌عمل هجوم‌بردندوپزشکان وپرستاران بیمارستان را کتک زدند!

دیروز بتول، زن حامله‌یی که از شدت درد به حال اغماء افتاده بود به بیمارستانی در اهواز منتقل شد و چون حالش وخیم بود برای آنکه با عمل «سزارین» کودک خود را بدنیا بیاورد به اتاق عمل برده شد ولی پزشکان در اتاق عمل مشاهده کردند که بتول بی‌جان است!

خبرنگار اطلاعات در اهواز می‌نویسد:

هنگامی که یکی ازپرستاران این خبر را به اطلاع بستگان زائو که پشت در اتاق عمل انتظارمی‌کشیدند، رساند آنها ناگهان‌به‌داخل اتاق هجوم بردند و پزشکان و پرستاران را با مشت و لگد به باد کتک گرفتند که با دخالت ماموران انتظامی بیمارستان و کلانتری نزاع پایان یافت.

دراین‌حادثه‌دو تن ازکارکنان بخش‌جراحی‌بیمارستان مجروح شدند بطوری که پزشکان‌مجبور شدند آنها را بستری کنند.

جوانی که‌دوست ورزشکارش راکشته بود به‌حبس ابد محکوم شد

★ علی‌قره، متهم به قتـل منوچهر مسعودی‌فرید ـ دوست ورزشکارش ـ دیروز در دادگاه جنائی به حبس ابد محکوم شد.

جوانی که‌بدنبال یک نزاع دوست صمیمی خود را در مرداد ماه‌گذشته‌به قتل رسانده بود، به‌حبس ابدمحکوم شد.

علی یمینی‌نژاد ـ معروف به علی‌قره ـ که از صبح پریروز مقابل رئیس‌شعبه چهارم‌دادگاه جنائی مرکز ـ آقای حسین سعیدی‌و دادرسان این دادگاه قرار گرفت،مطابق کیفرخواست دادسرای تهران متهم بود در یکی از شبهای گرم مرداد ماه گذشته با ضربه چاقوئی که به ران دوست ورزشکارش ـ منوچهر مسعودی‌فرید ـ وارد آورده وی را به قتل رسانده است.

«علی‌قره»، درسراسر جلسات محاکمه‌اش حرفاز صمیمیت‌و یکرنگی ده ساله با دوست جوانش ـ منوچهر ـ میزد هرگز حاضر نبودگناه قتل وی را به گردن بگیرد.

وی دیروز در آخرین‌دفاع خود بار دیگر ماجرائی را که منجر به‌مرگ‌منوچهر شد‌تعریف کرد و گفت: آنشب بروبچه های محله دور هم جمع شده بودیم، همه‌باهم تصمیم گرفتیم ابتدا کمی‌آبجو بخوریم وبعدبه سینمابرویم. پس‌از آنکه آبجو بچه ها را باصطلاح گرم کرد از رفتن به سینما منصرف شدیم‌و به طرف کافه کورش‌ـ حوالی خیابان‌امیریه ـ حرکت کردیم درآنجا هنوز چند شیشه خالی نشده بود که بین مصطفی دادار ـ یکی از دوستانمان‌ـ ومنوچهر بگومگو شروع شد در همین هنگام منوچهر برخاست‌سیلی محکمی به صورت مصطفی‌زد.

علی‌قره ادامه داد:

کافه‌چی وقتی وضع را اینطور دیدما راازکافه بیرون کرد. من ابتدا [illegible] کردم بچه‌ها بدنبال‌این اتفاق متفرق شده‌اند،ولی سرکوچه دلبخواه ناگهان عده‌یی که‌از طرفداران مصطفی بودند به‌طرف منوچهر حمله کردند. من به طرفداری منوچهر جلورفتم ولی میدانید، من مست‌بودم ونمیدانستم چه میکنم.. با این وجود مطمئنم که چاقو را من به منوچهر نزده‌ام. آخر چطور ممکن است پس از ده سال دوستی، من یک چنین کاری بکنم ...

وقتی بخودم‌آمدم، منوچهر به زمین افتاده بود و مقدار زیادی خون از بدنش رفته بود تازه‌فهمیدم‌که عده‌یی‌شهادت داده‌اند که‌من‌منوچهررا زده‌ام ولی باورکنید من این کاره نیستم !...»

باپایان اظهارات علی‌قره، دادرسان دادگاه وارد شور شدند و سرانجام پس از سه ساعت شور و با توجه به دلائل‌پرونده‌وی‌را مقصرشناختند و مستحق حبس ابد دانستند.

دزد «گاراژ» دستگیر شد

سارقی‌که به انبار امانات وگاوصندوق گاراژها دستبرد میزد توسط ماموران‌آگاهی شیراز دستگیر شد.

بنابه گزارش خبرنگار اطلاعات در شیراز:

این شخص که «صادق هاشمی» نام دارد هنگامی دستگیر شدکه ۱۵۰۰ تومان پول نقد و چند قطعه چک از گاوصندوق گاراژ «زارع» واقع در فلکه فرودگاه قدیم شیراز و همچنین ساکی از انبار امانات آن گاراژربوده بود. پس از دستگیری، معلوم نشد که وی چک ها را چکار کرده است.

سارق با قرار بازداشت روانه زندان شد.

تصادف خونین درجاده آرامگاه:

دوکامیون پس از تصادف درهم گره خوردند و ۲ نفر در لابلای آهن پاره‌ها کشته شدند!

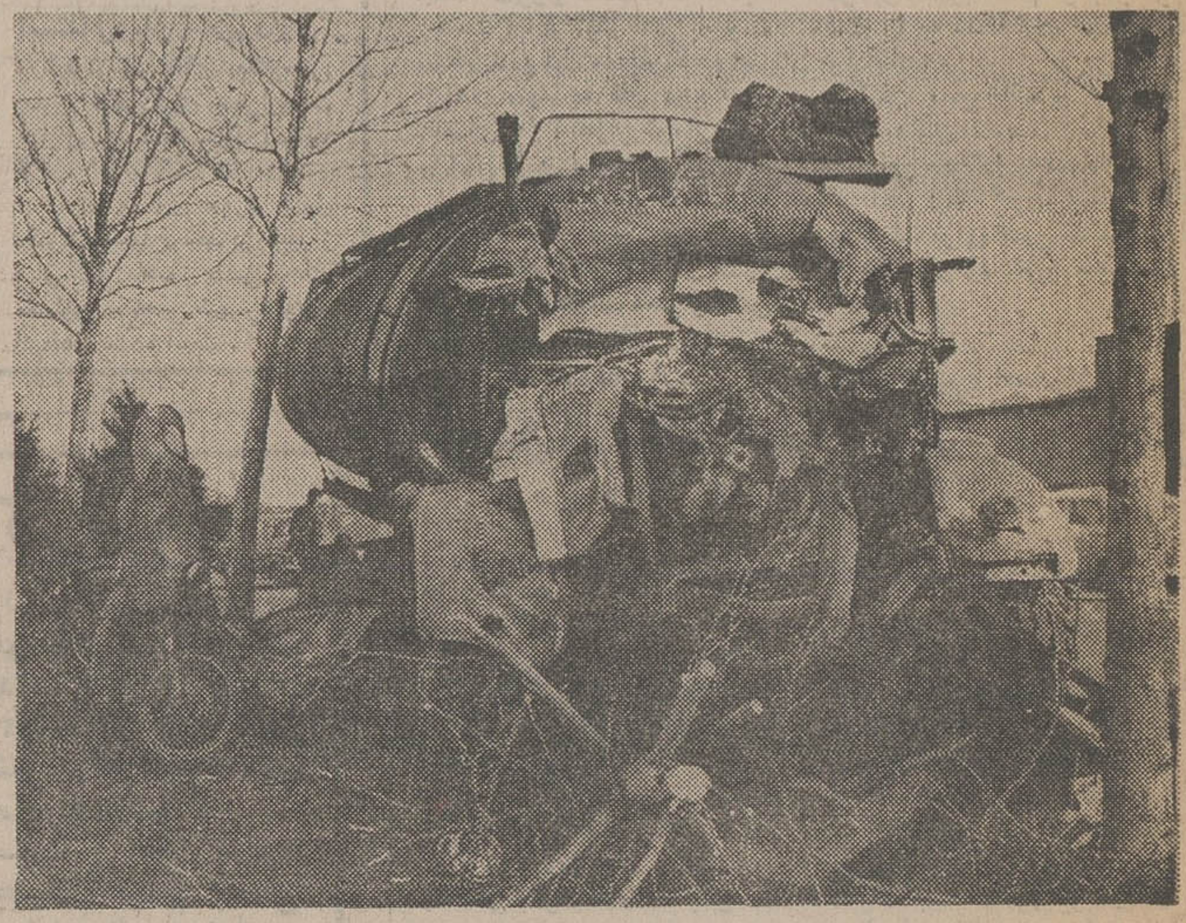

عکس یکی از کامیونهای مچاله شده را پس‌از جدا شدن از کامیون دیگر نشان میدهد

در تصادف خونینی که بامداد امروز بین دو کامیون در جاده آرامگاه‌بوقوع‌پیوست، دونفر کشته شدند.

شدت تصادف بحدی بود که کامیون ها توی‌یکدیگرفرو رفتند ومچاله شدند بطوری که ماموران گروه امدادآتش‌نشانی ۲ساعت تمام مشغول جداکردن دوکامیون از یکدیگر بودند!

این حادثه‌عجیب‌و خونین‌ساعت شش و بیست و پنج دقیقه بامداد در جاده آرامگاه ـ مقابل مسجد ملکه مادر ـ رخ داد، کامیون ماک ۱۴۴۴۷ که در این ساعت از شمال به جنوب خیابان درحرکت بود، مقابل مسجدملکه مادر با کامیون ولو ۱۳۷۱۹ به شدت برخورد کرد.

کامیون ۱۳۷۱۹ بهنگام‌تصادف، مشغول‌دور زدن‌در عرض‌جاده بود که ناگهان کامیون دیگربه سرعت از راه رسید، وقسمت جلوی آن، پهلوی کامیون‌اول را شکافت‌وتوی آن‌فرو رفت.

شدت تصادف در این حادثه به حدی بود که دونفر از سرنشینان کامیون‌ولو دردم‌جان سپردند. بر اثر سرعت زیاد کامیون ۱۴۴۴۷ ـ کامیون مزبور چنان در بدنه کامیون دیگر فرو رفته بود، که از برای جداکردن آنها از یکدیگر برای اولین بار از ماموران گروه امدادآتش‌نشانی استمداد شد!

امدادگران آتش‌نشانی‌بیدرنگ به محل اعزام شدند و دوساعت تمام با جراثقال و سایروسائل لازم تلاش کردند تا موفق شدند دو کامیون‌را از یکدیگـرجدا کنند.

از عصر شنبه ۵ بهمن در گروه ممتاز سینمائی پایتخت

. ازعصر شنبه

۵ بهمن فقط در

سینما همای

فیلمی که در تمام کشور های جهان نمایش آن‌با استقبال فراوان روبرو گردید‌ورکورد فروش فیلمهائی چون «آقای ۴۲۰» و «سنگام راشکسته است

کلاس نقشه برداری

دوره‌جدید کلاس نقشه‌برداری درکاخ‌دانش تشکیل میشود. کلاس های‌نقشه برداری کاخ‌دانش بامجهزترین دوربین‌های نقشه‌برداری و سایر لوازم‌مجهزاست. قبلانام‌نویسی فرمائید.

کلاس منشیگری

دوره‌جدید کلاس منشیگری کاخ‌دانش تشکیل میشود. نامه‌نگاری وحسابداری، بایگانی،ماشین‌نویسی فارسی‌و لاتین وقوانین اجتماعی از دروس این کلاس‌است. قبلانام‌نویسی فرمائید.

کلاس حسابداری ودفترداری دوبل

دوره‌جدید کلاس حسابداری ودفترداری دوبل زیرنظر استادمحترم آقای حمیدی تشکیل میشود. دراین کلاس‌فن دفترداری وحسابداری رابا استفاده ازماشین‌های حساب‌فاسیت مدرن‌ترین ماشین‌حساب‌جهان فراخواهید‌گرفت.

کاخ‌دانش ـ خیابان فرانسه .کوچه مرجان

آ ـ ۱۰۶۸۱۰

از عصرشنبه ۵ بهمن در

سینما آتلانتیک

کمدی ترین فیلم فصل سینمائی امسال از ماجرا های زنی وفادارکه‌میخواست گرفتاریهای مالی شوهرش را رفع کند وچه گرفتاریهای دیگری که‌برای‌آن‌بیچاره بوجود نیاورد!

برنده جایزه اول درسومین جشنواره جهانی فیلم تهران
(برای بهترین فیلم به‌مفهوم مطلق)

از عصر شنبه فقط در سینما کاپری

اطلاعیه

قابل توجه خریداران محترم یخچالهای

جنرال الکتریک

آمریکا

نظر بانیکه عده‌ای سودجو بااستفاده ازحسن شهرت، معروفیت وتجهیزات مدرن دایرهٔ سرویس وتعمیرات این شرکت اقدام بوارد کردن تعدادی یخچال جنرال الکتریک از مدلهای سالهای گذشته نموده ودربعضی ازفروشگاهها بمعرض فروش قرار داده اند لذا بمنظور اطمینان واعتماد خریداران محترم یخچالهای جنرال الکتریک ساخت آمریکا تقاضا دارد برای احتراز از هرگونه سوء تفاهمات ومشکلات احتمالی بعدی موقع خرید از فروشنده حواله تحویل کالا با ذکر مدل ورنگ دریافت وهمراه برگ خرید بدفتر مرکزی این شرکت تسلیم نمایند تاضمن تحویل یخچال شماره سریال وتاریخ تحویل در برگ خرید قید شده ودر دفتر مخصوص نیز ثبت گردد.

یخچالهائیکه فاقد برگ خرید با مهر وامضاء این شرکت بوده ودر دفتر مربوطه ثبت نشده باشند از لحاظ خدمات بعد از فروش هیچگونه تعهدی برای این شرکت ایجاب نخواهد نمود.

شرکت سهامی خاص اتوتهران

نماینده انحصاری پخش یخچالهای جنرال الکتریک آمریکا در ایران

تهران.خیابان کورش کبیر(جاده قدیم شمیران) پلاک ۵۷۵ تلفن: ۲۰ ـ ۷۵۷۳۱۱

مجالس ترحیم

بانهایت‌تاسف‌فوت مرحوم حاج عباسعلی معتمدنژاد رئیس سابق دبیرستان شاهپور مود بیرجند را که از علماء و فضلای ارجمند قاینات بودند ،باستحضار دوستان و همشهریان‌گرامی میرساند.چون‌مجالس ختم و ترحیم آن فقید سعید هفته گذشته در بیرجند و مشهد و زاهدان برگزار شده است ، هزینه مجلس ترحیم در تهران ،به مصرف امور خیریه خواهد رسید .

امیر حسین خزیمه علم ـ محمد علی منصف ـ دکترمحمد حسن گنجی‌ـدکترجم ال رضائی ـ دکترمحمداسماعیل‌رضوانی

آ_۱۰۶۸۷۵

باکمال تاسف درگذشت مرحوم عباسعلی معتمد نژاد پدر ارجمند آقای دکتر کاظم معتمد نژاد استاد و معاون‌دانشکده علوم ارتباطات اجتماعی را باطلاع میرساند . مجالس ترحیم متعددی برای آن مرحوم که از فرهنگیان صدیق کشور بودند از سوی همشهریان و همکاران و شاگردان ایشان درخراسان و بلوچستان برگزار شده است و بهمین جهت هزینه مجلس ترحیم در تهران ، به مصارف خیریه خواهد رسید .

دانشکده علوم ارتباطات اجتماعی

آ_۱۰۶۸۷۶

خانواده‌های معتمدنژاد ، فاضلی ، آزاد ، مهتدی ، ملیح، سلیمانی ، گنجی ، قضائی ، بنی‌افبال ، راثی ، یکتامرام ، رستمخانی ، ناصح ، یاوری ، پردلی ، حقیقی ، قلاسی ، بلالی ، میرکاظمی ، حبیبی ، نجفی ، نعمتی ، شریفی ، شریف‌زاده ، پارسی ، بیجاری ، صادقیان ، زمانی ، فضائلی و قمری .

با اندوه فراوان فوت ناگهانی مرحوم حاج عباسعلی معتمدنژاد را باستحضار دوستان و آشنایان میرسانند . مجالس‌ختم وترحیم آن مرحوم هفته پیش در بیرجند و زاهدان و مشهد برگزار گردیده است و به همین لحاظ هزینه‌مجالس ترحیم در تهران ، به امور خیریه اختصاص خواهد یافت .

آ_۱۰۶۸۷۷

دوستان ، همکاران و یاران نزدیک آقای دکتر کاظم معتمدنژاد معاون دانشکده علوم ارتباطات اجتماعی و استاد دانشگاه ، بانهایت تاسف و ضمن عرض تسلیت صمیمانه درگذشت‌مرحوم عباسعلی معتمدنژاد پدر دوست خود که عمری را در نیکنامی و خدمت به فرهنگ ایران سپری کرده است در بیرجند باطلاع میرسانند .

مجالس ترحیم متعددی برای آن مرحوم از سوی همشهریان ، فرهنگیان و شاگردان ایشان در مشهد ، زاهدان و بیرجند برگزار شده است و بهمین جهت هزینه مجلس ترحیم در تهران به مصارف خیریه خواهد رسید .

دکتر عبدالحمید ابوالحمد ، دکتر حمزه اخوان ، دکتر صدرالدین الهی ، ابوالفتح بهادری ،دکتر علی بهزادی ، دکتر منوچهر پارسادوست ، دکتر غلامعلی توسلی ، دکتر عباس توفیق ، دکتر احمد حجتی ، محمد حمیدی ، دکتر محمد علی خندان‌سیما ، دکتر محمد دانش پژوه ، دکتر عباس دلائلی ، دکتر ناصر رحیمی ، دکتر محمد رضوی ، دکتر پرویز زارعی ،دکتر موسی سادات اخوی ، اسمعیل ساسانی، عبدالله سجادی ، دکتر مهدی سمسار ، دکتر یعقوب شفائی، دکتر حبیب‌الله شریفی ، دکتر پرویز صانعی ، دکتر حسن صفوی ، محمد طاهری ،دکتر احمد طلوع شمس ، دکتر منوچهر فرهنگ ،دکتر کمال قارصی ، دکتر محی‌الدین قمشه‌ای ، جعفرکوشا ، ایرج مصباح‌زاده ، رضا مرزبان ، محمود منصفی ، مهندس بهروز موسوی ، غلامرضا نجاتی ، دکترحمید نطقی،دکتر مهدی‌وزیرنیا ، دکترمحمدحسن هروی.

آ_۱۰۶۸۷۸

روزنامه‌اطلاعات ـ درگذشت مرحوم حاج عباسعلی معتمدنژاد را که ازمردان فاضل و فرهنگیان شریف بودند به‌خانواده‌های عزادار مخصوصا به آقای دکتر کاظم معتمد نژاد همکار گرامی مطبوعاتی و معاون و استاد دانشکده علوم ارتباطات اجتماعی صمیمانه تسلیت میگوییم .

باکمال تاسف وتاثر فوت همسر پدر و برادرمان شادروان یحیی محمدی تویسرکانی بزرگ خاندان محمدی را به اطلاع اقوام ، همشهریان و آشنایان محترم میرساند، مجلس ختم‌آن مرحوم ازساعت ۱ الی۳ بعدازظهر روز چهارشنبه ۲ر۱۱ر۵۳ در خانقاه صفی علیشاه برگزار میگردد .

مستوره محمدی. سرهنگ هادی محمدی. کیان محمدی (فائض) . آقابالا محمدی . خانواده‌های : محمدی. فائض . نورائی. البرز. ملک. شریفی. اعتباریان. جعفری . نـاظمی . جهانگیری. بیضاوی. شفیعی. باقری.ضیائی. عادلی‌نژاد. فکور. گران‌پی. براغی. دباغی. شکوهی. علی‌خانی . صمصامی‌نیا . اعتصامی‌فرد .

آ_۱۰۴۸۳

باکمال تاسف وتاثر فوت پدر همسرم شادروان یحیی محمدی را باطلاع دوستان و آشنایان میرسانم مجلس ختم آن شادروان ازساعت ۱۳ الی ۱۵ روز دوم بهمن ماه درخانقاه صفی علیشاه برگزار میگردد .

سرتیپ اصغر فائض

آ_۱۰۴۸۳

روزنامه اطلاعات ـ مصیبت وارده را به تیمسار سرتیپ فائض وسایر بازماندگان آنمرحوم تسلیت میدهیم.

خانواده‌های : نوبهار. پیکرنگار. منتظمی. رزمهر. رهبر. محب خسروی . ماهوتچی. لسانی. ناظر تهرانی . خطیبی . طباطبائی وکیلی . نقی‌زاده . ورزیده . دائی‌زاده . موسیوند. صلواتی .

بانهایت تاسف درگذشت بانو حاجیه نوبهار (پیکرنگار) را باستحضار میرسانند. مجلس ترحیم مردانه وزنانه ازساعت ٤تا٦ بعدازظهر روز چهارشنبه دوم بهمن (تاسوعا) در مسجد الجواد میدان ۲۵ شهریور برگزار میگردد .

ضمنا مراسم شب‌هفت آن مرحومه جمعه ٤بهمن ازساعت ۳تا۵ بعدازظهر در سالن شماره۳بهشت‌زهرا منعقد خواهدبود.

حاج مهدی پیکرنگار. مهندس نصراله نوبهار. سرهنگ ناصر علی پیکرنگار. ابو القاسم نوبهار. غلامحسین نوبهار . محمد رزمهر. محمد منتظمی .

آ_۱۰۴۹۹

روزنامه اطلاعات ـ مصیبت وارده را بخانواده‌های‌عزادار خصوصا به آقای مهندس نصراله نوبهار فرزند آن مرحومه تسلیت میگوئیم .

بانهایت تاسف درگذشت حاجیه خانم فاطمه پوریان را باطلاع بستگان و آشنایان ودوستان میرساند مجلس ترحیم مردانه وزنانه آن‌مرحومه روز ٤شنبه دوم‌بهمن ماه ازساعت ۲ الی ٤ درمسجد مجد واقع در خیابان‌سپه برگزار میشود .

خانواده‌های : پوریان. چراغعلی. کیمیائی . پرآور . داروگر. کامران. اسلامی. آهنچی. جعفریان . بزرگی‌زاده. بادکوبه‌ای .

آ_۱۰۵۵۳

روزنامه اطلاعات ـ بخانواده‌های عزادار تسلیت میدهیم

بانهایت تاسف‌درگذشت برادربزرگمان آقای سیدرضا فتاحی فرزند ارشدمرحوم‌آقای حاج‌میرعلی فتاحی راباطلاع میرساند . مجلس ترحیم مردانه و زنانه از ساعت ۱٤ الی ۱٦ روز چهارشنبه ۲ر۱۱ر۵۳ درمسجد حاج‌حسن واقع‌در خیابان شاهپور برگزار میگردد.

سیدغلامحسین ، سید جعفر ، سیدصالح‌فتاحی ،

خانواده‌های فتاحی ـ منشی‌زاده ـ ثابتی ـ قانع اصلی ـ شکوهی ـ باقرزاده ـ همجوار ـ شعار ـ فتاحیان • شایع‌نفر به‌آفرید . معینی . محجوبی . پزشکپور . شیروانی . ژوبین . خادمی . شجاعت‌دینی . گیومجیان . صدری . شجینی . ایـزدی . کوهنورد . همراز. نصیری . عباسی . احسانی . غفاری . محمدزاده . صلاحور . بهمنی .

آ_۱۵۰۹۵۰

روزنامه اطلاعات ـ بخانواده‌های عزادار تسلیت میدهیم.

بانهایت تاسف‌درگذشت بزرگ خاندان مرحومه بانوزهرا حسامفر را باطلاع اقوام و دوستان میرساند . مجلس‌ترحیم مردانه و زنانه روز جمعه ٤ر۱۱ر۵۳ از ساعت ۳ الی ۵ بعداز ظهردرمسجد الجواد واقع درمیدان ۲۵ شهریورمنعقد میگردد .

خانواده های : حسامفر . براقچی . زمردیان . ملک‌محمد . شجاعت . لولاچی . فرخو . معتمدی‌نیا . مرتضوی . رنجی . سادات‌اخوی . موحد . سنجر . فتحی. صفرزاده . شریف‌کاشانی . اسکوئی . بزرگی . ارفعی . حجازی. علی‌احمدی . حاج‌رسولی‌ها . زری‌باف. رحیمیان.

آ_۱۰۶۹۱۱

روزنامه اطلاعات ـ بخانواده‌های عزادار تسلیت میدهیم .

خانواده‌های : رزمپوش. بخشنده . فکری . دادرس . ابوالقاسمی. سید متقالچی. تنباکوچی. کمالی. کنعانی.شمس. ایرانخواه. غفوری. یگانه. نهالی. عاصمی.ششعانی ونساجی.

بانهایت تاسف وتاثر درگذشت نابهنگام شادروان سرهنگ ستاد علی اصغر رزمپوش را باطلاع خویشان و دوستان می رساند مجلس ترحیم آن عزیز از دست رفته روز جمعه چهارم بهمن ماه از ساعت ۳تا۵ بعداز ظهر در خانقاه صفی علیشاه منعقد است .

دوستان داغدار باکمال تاسف درگذشت شادروان‌سرکار سرهنگ ستاد علی اصغر رزمپوش را به اطلاع میرسانند ، مجلس ترحیم‌مردانه وزنانه آن‌مرحوم ازساعت ۳تا۵ بعدازظهر روز جمعه چهارم بهمن ماه‌درخانقاه صفی‌علیشاه منعقدمیباشد.

ارتشبد شفقت. سرلشگر موحد. سرلشگر آریا. سرلشگر گلسرخی. سرلشگراقتصادی. سرلشگرایمانی. سرتیپ‌نوربخش. سرتیپ پرهیزکاری. سرتیپ شجره. سرهنگ شارعی. سرهنگ شریفی. سرهنگ‌اسعد رزم‌آرا. سرهنگ‌دکترحامد. دکترناجی.

آ_۱۰۶۸۷۳

روزنامه اطلاعات ـ بعموم افراد خانواده‌های عزادار بویژه بازماندگان آنمرحوم مصیبت و وارده‌را تسلیت میدهیم.

بادل شکسته و اندوه‌بار درگذشت نابهنگام و جانگداز عزیزازدست رفته خود مرحوم سیدضیاءالدین امیرخلیلی را درلندن به اطلاع بستگان و دوستان میرسانیم .

مجلس ختم آن شادروان از ساعت ۵ تا ۷ بعداز ظهر چهارشنبه دوم بهمن ماه درخانقاه صفی‌علیشاه برگزار خواهد شد .

خانواده‌های : امیرخلیلی . مختاری‌ثقفی . دارابنیا . محتشم . حجازی . ایروانی .وحدتی . امـامی . ملکـی . بنی‌عامری . موسویان . دارابی. هاشمیان . کیانی‌لاریجانی. عطاران. پاکنژاد . معترف‌نجومی . بیرجندی. مهدوی‌نادر. جودت و خانواده‌های وابسته .

۲_۲ آ_۱۰۶۷۵۰

درگذشت نابهنگام دوست و همکار شریف و عزیزمرحوم سیدضیاءالدین امیرخلیلی مستشار دیوان عالی کشور موجب تاثر عمیق همه علاقمندان برآن شادروان شده است .

مجلس ختم فقید سعید از ساعت ۵تا۷ بعداز ظهر چهارشنبه دوم بهمن ماه درخانقاه صفی‌علیشاه منعقد است.

علی‌صدارت. علی‌عالمی . حسینقلی‌کیان . عبدالله‌خلیل‌ناجی. نورماسامان . جلال طاهری . علیرضا صقری . دکتر شمس‌الدین عالمی . غلامرضا تقی‌زاده . علی حمیدی . باباشاهی آشتیانی. عنایت‌الله مستوفی.

آ_۱۰۵۱۷

درگذشت دوست عزیز و بزرگوار خود مرحوم سید ضیاءالدین امیرخلیلی مستشار دیوانعالی کشور را باطلاع همگان میرسانیم .

مجلس ختم آن شادروان ازساعت ۵ تا ۷ بعداز ظهر چهارشنبه دوم بهمن ماه درخانقاه صفی‌علیشاه منعقد است.

سپهبدمحسن‌هاشمی‌نژاد.سیدمحمودسجادی.مصطفی‌جمشیدی. لطف‌الله سعـادت ـ احمد منوچهری ـ عبـاس فرمـان‌آرا مصطفـی منوچهـری ـ مهنـدس حمیـد اسمعیـل زاده ـ محمد امیدوار ـ اصغر پورمعزی ـ دکتر گنجه‌ای ـ محسن فاضل‌زندی ـ سرهنگ عباس نواب ـ عباس محمودیان .

آ_۱۰۵۱۹

خانواده‌های : حکمی ـ حکمی‌کرمانی ـ حکمی‌امیدوار ـ امیدوار ـ نیکوخلق‌ـ بصام ـ برنجی ـ عسگری‌ـ کشمیری‌ـ صنیعی ـ محمدیان ـ بنائی ـ امامی ـ لباف ـ مشیری ـ عقیقی ـ گلی ـ ضرابی ـ خامنه‌ای ـ بیانی ـ ماهوتیان ـ مخلوق‌پور ـ دزفولی ـ طینتی ـ جمشیدپور ـ مهدی‌پور ـ نصرت ـ توتیائی‌ـ عزیزی ـ خوشتاب .

بدینوسیله فوت مرحوم حاج محمد هادی‌حکمی بزرگ خاندان حکمی را باطلاع خویشان و دوستان و همشهریان گرامی کرمانشاهی میرسانند .

مجلس ختم آنمرحوم روز چهارشنبه دوم بهمن ماه درمسجد ولی‌عصر واقع درخیابان حشمت‌الدوله غربی از ساعت ۲ونیم تا ٤ و نیم بعداز ظهر منعقد میباشد .

آ_۱۵۳۹۹

روزنامه اطلاعات ـ بخانواده‌های عزادار مصیبت وارده را تسلیت میدهیم .

درگذشت بانو عذرا بقراطی بزرگ خانواده بقراطی وکاظم تبریزی را باطلاع عموم‌بستگان و آشنایان آن مرحومه میرساند مجلس ختم‌مردانه وزنانه مرحومه فقیده‌روزچهارشنبه ۲ر۱۱ر۵۳ از ساعت ۲الی٤ در مسجد فخرالدوله واقع در دروازه‌شمیران منعقد میباشد.

خانواده های : بقراطی شادمان . آگه‌تهرانی. محسنی. دیده‌ور. حاج خلیلی. کاظم تبریزی. جعفری . صائبفر. ابن‌شهر آشوب. ذاکری . محمد حسینی. ویرا. میردادیان . چنگیزی. بهرامی. مقدم.

آ_۱۰۴۰۵

روزنامه اطلاعات ـ بخانواده های عزادار تسلیت میدهیم

بانهایت تاسف درگذشت مادر عزیزم شادروان بانو رقیه وحیدی را باطلاع میرساند طبق وصیت آنمرحومه ازبرگزاری مجلس ترحیم خودداری و هزینه آن صرف امور خیریه می گردد. مجلس یادبودی ازساعت ۱۵ تا۱۸ روز جمعه ٤ر۱۱ر۵۳ در منزل اینجانب منعقد است .

سرهنگ مصطفی وحیدی

آ_۱۰۵٤۱

روزنامه اطلاعات ـ به‌آقای سرهنگ وحیدی تسلیت‌میدهیم

باکمال تاسف وتاثر درگذشت آقای ابوالحسن صنیعی بزرگ خاندان صنیعی را باطلاع اقوام و آشنایان می رساند مجلس ختم مردانه‌وزنانه‌آن‌مرحوم روز چهارشنبه۲ر۱۱ر۵۳ ازساعت ٤ الی٦ بعدازظهر درمسجد مجد منعقد میباشد.

خانواده‌های صنیعی. پیروی. ساروخانی . کاوش‌فـر . زاهدی‌پاک. نوربخش. مظاهری. فرقانی. محرابیان .

آ_۱۰۶۸٦٤

روزنامه اطلاعات‌ـ بخانواده‌های عزادار تسلیت میدهیم

ای دوستان ای دوستان
چون مرتضی رفت از جهان
شد مصطفی بس ناتوان
از داغ مرگش سوخت جان
اشکش بود دائم روان

سرهنگ مهندس مصطفی عشقی

بادلی پراز اندوه وتاسف درگذشت شادروان حاجی مرتضی عشقی افسر بازنشسته ارتش راباطلاع اقوام‌ودوستان میرساند مجلس یادبود آن‌مرحوم ازساعت ۱۲ تا ۱٤ روز چهارشنبه دوم بهمن ماه درمسجد الجواد برگزار میگردد .

خانواده‌های عشقی. عشقی‌پور. میری آشتیانی. طالبی. خوشخو . تفضلی . شریفی. شهودی . آموزگار . عزتیان . سالکفرد. نقوی. افشار. امیر اختیار . دزفولی . مقدسی . سالاری.تراب و خانواده‌های وابسته .

آ_۱۰۵٤۷

روزنامه اطلاعات ـ بخانواده عشقی و سایر خانواده‌های عزادار مصیبت وارده را تسلیت میدهیم .

باکمال تاسف باستحضار میرساند که پدرمان مرحوم سرهنگ غلامحسین هروی افسر بازنشسته ارتش در تاریخ ۳۰ر۱۰ر۵۳ در گرگان برحمت ایزدی پیوسته‌است باین‌مناسبت در روز چهارشنبه دوم بهمن ماه از ساعت دو بعدازظهرمجلس یادبودی در خیابان کمالی ـ خیابان هفتم پلاک ٦٤ بـرگـزار خواهد شد .

مهین و مهین هروی

آ_۱۰۶۹۰۱

روزنامه اطلاعات ـ ببازماندگان آنمرحوم تسلیت میدهیم

روانش شاد

میرحسن آقائی شباهنگ هم‌دعوت حق را لبیک گفت. مجلس ختم زنانه و مردانه روز چهارشنبه ۲ر۱۱ر۵۳ ازساعت ۳ تا ۵ بعداز ظهر درمنزل آن مرحوم واقع درخیابان فرح شمالی کوی کورش پلاک ۵۸ منعقد میگردد ،

خانواده‌های : شباهنگ ـ آقائی ـ ربیعی ـ خدامرادی‌ـ کرمی‌ـ مهران‌ـ ظهیر‌ـ لواسانی‌ـ مشیری‌ـ سادات‌شیرازی‌ـ نواب صفوی ـ فرهمند ـ سرداری ـ اعتمادی ـ امینی ـ تحریری ـ مومنی ـ گل‌زردی ـ پیمان‌فر .

آ_۱۰۵٤٥

روزنامه اطلاعات ـ بخانواده‌های عزادار تسلیت میدهیم .

هوالباقی

باکمال تاسف درگذشت دکتر محمد قریب را باطلاع میرساند . مجلس ختم زنانه ومردانه درمسجد مجد از ساعت ۲ الی ٤ بعداز ظهر روز جمعه ٤ بهمن برگزار خواهد شد .

خاندان قریب

۱_۲ آ_۱۰۵۵۹

بانهایت تاثر و تاسف درگذشت استاد دانشمند آقای دکتر محمد قریب راکه یکی از بنیانگذاران دانشکده پزشکی نوین دانشگاه تهران بوده‌اند باطلاع همکاران و دانشگاهیان میرساند.

مجلس ترحیم آن شادروان از ساعت ۲ تا ٤ بعد از ظهر روز چهارم بهمن‌ماه جاری در مسجد مجد منعقد خواهد بود.

دکتر هوشنگ نهاوندی ـ دکتر داود کاظمی ـ دکتر الکساندر باقدیانس ـ پروفسور نصرت‌الله عاملی ـ پروفسور فرهنگ باقری ـ دکتر حمید ثابتی .

عزیزترین عزیزانمان از میان ما رفت، درغم جانکاه نبودنش سوگواریم. با سوگی جاودان، بخاطر بزرگداشت روح پاک و والایش که الهام بخش صفات ملکوتی او بـود در خـانقاه گردهم می‌آئیم .

چهارشنبه دوم بهمن ساعت ۳ الی ۵ بعد از ظهر خانقاه صفی علیشاه .

خواهران و برادر داغدار تو ـ
صدیقه ، زهره و محمد علی برومند

بانهایت تاسف درگذشت نابهنگام بانو طاهره برومند برادرزاده همسلک ارجمند جناب آقای حیدر علی برومند رئیس‌شورای حزب اصفهان را باطلاع میرساند .

مجلس ترحیم روز چهارشنبه دوم بهمن ماه ازساعت ۳ تا ۵بعدازظهر در خانقاه صفی علیشاه برگزار خواهد بود .

دبیر کل حزب مردم ـ محمد فضائلی

با اندوه فراوان درگذشت جانسوز خانم طاهره برومند فرزنددوست گرامی و ارجمندمان جناب‌آقای محمدرضابرومند را به‌استحضار آشنایان میرسانیم. مجلس یادبود آن مرحوم روز چهارشنبه دوم بهمن ازساعت ۳ الی۵ بعدازظهر درخانقاه صفی علیشاه برگزار خواهد شد.

جلال‌الدین همائی. نصیرالدین خواجوی . حسام‌الدین دولت‌آبادی. دکتر محمد نصیری. دکتر علی صدارت. مهندس پارسا. دکترمشایخ فریدنی. مهندس کشاورز. دکتر عبدالحسین مشیر فاطمی. حشمتی. میرشمس شهشهانی . علی نگهبان . علی همامی. مهندس محمد هویدا. دکتر حسین بحرالعلومی. دکتر میرشمسی . رئوفی . اثنی‌عشری .

بانهایت تاثر وتالم درگذشت نابهنگام خانم طاهره برومند فرزند محمد رضا برومند وهمسر مهندس عطاءاله برومند را به‌اطلاع دوستان و آشنایان میرسانیم. مجلس یادبودآن‌سعید فقید روز چهارشنبه دوم بهمن ازساعت ۳ الی۵ بعدازظهر در خانقاه صفی علیشاه منعقد خواهد بود، مجلس ترحیم زنانه نیز در همان محل برگزار می‌گردد .

محمد رضا برومند. حیدر علي برومند. عبدالغفاربرومند. مهندس عطاءاله برومند. کمال روغنی .

خانواده‌های : برومند . سالار برومند . ادیب برومند. روغنی.امینی‌سدهی. اخوان.صراف. سیدالعراقین.مدرس‌پور. جبل عاملی. بخردی. محبی. کازرونی . پرتوی . پوررضا . سیگارودی‌نیا. امید سالار. امین. بازار مرغی. بوذری.سراج. کلانتری. حسابی. ممیزی .

آ_۱۰۴۵۹

بمناسبت درگذشت نابهنگام‌متعلقه آقای حاج‌عبدالرزاق رزاقی و همشیره آقایان حاج‌سیدعلی‌اکبر پیشنماز و حاج سیدمحمدوحاج‌سیداحمد و حاج‌سیدمهدی عظیمی‌نیا مجلس ترحیم مردانه در روز چهارشنبه ۲ر۱۱ر۵۳ از ساعت ۲ الی ۳۰ر٤ بعداز ظهر در مسجد حضرت ابوالفضل (ع) واقع درخیابان ری ـ خیابان صفاری و مجلس ترحیم زنانه در همین روز درمنزل آقای حاج‌سیدعلی‌اکبر پیشنماز خیابان ایران نزدیک کوچه آبشار پلاک ۷٦ برگزار است .

حاج سیدعلی‌اکبر پیشنماز . حاج عبدالرزاق رزاقی . حاج سید محمد عظیمی‌نیا . حاج سید احمد عظیمی‌نیا حاج‌سید مهدی عظیمی‌نیا و خانواده‌های وابسته.

روزنامه اطلاعات ـ مصیبت وارده را بعموم خانواده های عزادار بویژه بازماندگان آن مرحوم تسلیت میدهیم .

باکمال تاسف و تاثر درگذشت ناگهانی سرورگرامیمان سروان حسن افسری گرگری را باطلاع دوستان و آشنایانش میرساند .

مجلس ختم آن مرحوم روز چهارشنبه ۲ر۱۱ر۵۳ از ساعت ۲ تا ۵ بعد از ظهر در مسجد صاحب‌الزمان واقع در انتهای شاهپور منعقد میباشد . در ضمن شب هفت آن مرحوم روز شنبه ۵ر۱۱ر۵۳ از ساعت ۳ تا ۵ بعد از ظهر در سالن شماره یک بهشت زهرا منعقد میباشد .

بازماندگان حسن افسری گرگری

آ_۱۰۵۵۵

روزنامه اطلاعات ـ ببازماندگان آن مرحوم تسلیت‌میدهیم

بمناسبت فوت والده معظمه اینجانبان محمد علی‌شهابنیا و غلامحسین تاجبخش باطلاع دوستان و آشنایان می‌رساند. مجلس ختم آنمرحومه روز جمعه ٤ر۱۱ر۵۳ از ساعت ۲ونیم تا٤ونیم بعدازظهر در مسجد اردبیلیها (گلوبندک) منعقد میباشد ضمنا مجلس زنانه در همانروز و ساعت در مسجد فـوق برقرار است .

الاحقر حـاج سید عبدالکریم انـواری . سرتیپ حسین تسبیحی . دکتر یـاوری . الحـاج ملک زادگـان . حاج‌سید یونس عقیلی. سرهنگ شرقی. جعفری‌زاده. مجیدی. حجازی. اسماعیلی. نفیسی. نافذی. شمس. اترک. یحیی‌پور. خسروی. مهندس مطلبی. قطب. ریخته‌گر. صداقت. محمدعلی شهابنیا. غلامحسین تاجبخش .

آ_۱۰۵۷۱

روزنامه اطلاعات‌ـ بخانواده‌های عزادار مصیبت و ارده را تسلیت میدهیم .

با اندوه فراوان درگذشت همسر و پدر عزیزمان شادروان حسن هاشمیان را باطلاع دوستان و آشنایان میرساند .

صفیه‌اصفهانی ـفاطمه (سرور) ـ یوسف ـ هاشم و مهدی هاشمیان .

بانهایت تاسف و تاثر فوت مرحوم خاج حسن هاشمیان بزرگ خاندان هاشمیان همدانی را باستحضار میرسانند .

مجلس ترحیم زنانه و مردانه از ساعت ۹ تا ۱۱ صبح روز جمعه چهارم بهمن ماه جاری در مسجد مجد برگـزار خواهد بود .

خانواده های : هاشمیان ـ اصفهانی ـ انصاری ـ شیردل‌ـ شهبازخان (مرادیان) ـ ایروانی ـ ثبوتی ـ ظاعنی ـ یزدانی ـ عرب زاده ـ پور رحیمی ـ شمس ـ مکارمچیان ـاعتماد ـ اردلان ـ رسائی ـ کشاورزی ـ احدیـه ـ شوشتـری ـ ارمغانی ـ هجران ـ شلیله ـ شکیبا ـ قویدل ـ حسینـی منزه ـ امینی ـ منجمی ـ اسدپور ـ تیموری و قاسم شاهی .

آ_۱۰۵۷۷

روزنامه اطلاعات ـ بخانواده های عزادار بویژه بازماندگان آن مرحوم مصیبت وارده را تسلیت می‌دهیم .

تسلیت

سرکارخانم‌آذرمیدخت قدیمی‌مدیره محترم‌دبیرستان‌پوراندخت

بانهایت تاثر و تاسف فوت نابهنگام پدر و مادر گرامیتان را صمیمانه تسلیت میگوئیم و برای شما و بازماندگان صبرو شکیبائی آرزو داریم .

دانش‌آموزان کلاس پنجم طبیعی ـ یک

آ_۱۵۰۹۳۵

بانهایت تاسف و تالم فوت جانگداز حاجی‌عبدالله‌منعم را در خرمشهر ببازماندگان آنمرحوم بخصوص آقای‌حاج صادق منعم تسلیت میگوئیم .

سیدکاظم مفیدنژاد . حسن صراف . حسین صراف. احمد دادگریان . علی معصوم‌زاده . احمد عصار . محمود نوین . سیدعلی‌اصغر بلوری .

آ_۱۰۵۲۳

جناب‌آقای مهندس حشمتی

بانهایت تاسف فوت نابهنگام پدر عزیزتان راتسلیت عرض مینمائیم .

مدیرعامل و کارکنان شرکتهای اسپری تکس و ریپلاست

آ_۱۰۶۸۶۸

سرکار خانم شهلای عشقی

دوستان و همکاران‌شما در دبیرستان اخگر صمیمانه در غم بزرگتان شریکند شکیبائی و سلامت بازماندگان را از درگاه خداوند خواستارند .

لیدای‌یکانی

آ_۱۰۶۸۶۷

دوست‌عزیزم آقای ناصر شیرازی ـ خانواده‌محترم‌شیرازی

درغم از دست دادن پدرگرامیتان ما هم شریکیم

خانواده فرضعلی‌زاده . جواد فرضعلی‌زاده

آ_۱۰۶۸۶٦

جناب‌سرهنگ مصطفی عشقی

بانهایت تاسف فوت نابهنگام برادر گرامی آن سرور معظم را تسلیت عرض نموده بقاء عمر و عزت آن سرور گرامی را از خداوند متعال خواستاریم .

ازطرف کارگاه متفق ـ حسین قاسمی

آ_۱۰۵۰۱

دوست ارجمند آقای عزت‌الله پورشسب

فوت عموی گرامیتان را تسلیت گفته و خود را در غم جنابعالی شریک میدانیم .

دوستان شما ـ محمدحسن سهیلی خوانساری . یوسف اسلام‌دوست . پرویز گرائی‌پور . نصرالله روستا . علیرضا مژده . محمود ایرانی کرمانی . عنایت‌الله طاهر زاده . اکبر پروینیان . حسین افشار . علی‌اکبر خورشیدی مقدم . جهانگیر حسین .

آ_۱۵۰۹۲۲

جناب آقای دکتر فیروز صاحبدل

کارمندان و کارکنان بنگاه حمایت مادران و نوزادان مصیبت وارده را صمیمانه به جنابعالی و خانواده محترم تسلیت میگویند.

دبیر خانه بنگاه حمایت مادران و نوزادان

آ_۱۰۶۸۳۲

جنابان آقایان مهندس امیر قاسم معینی
و مهندس عبدالحمید معینی

یاران دبیرستانی مصیبت وارده را به‌آن جنابان و خاندان محترم تسلیت میگویند .

دبیر یاران دبیرستانی ـ غلامرضا کامیاب

آ_۱۰۵٦٥

دوست عزیز جناب آقای کیومرث کافی مروستی

بانهایت تاسف وتاثر درگذشت جناب آقای جلیل کافی مروستی برادر جنابعالی را از طرف خود وکلیه دوستان تسلیت میگوئیم و طول عمر جنابعالی را ازدرگاه خداوندمتعال مسئلت دارند .

حاج محمد ذاکری. حاج حسین پهلوان نشاط. ولی‌الله صیفوری. علی خانقاهی. حاج حسینی . حاج محمد حداد . ابطحی. حاج رضا خلیلی. سید حبیب طباطبائی. سید محمد طباطبائی. احمد عهدی. رضا محبی. کهن. شفیعی. کلاهی.

آ_۱۰۶۸۷۱

جناب آقای محمدحسین شریعت

بانهایت تاسف درگذشت نابهنگام برادر عزیزتانرا بشما و بازماندگان آنمرحوم تسلیت عرض نموده و بقای عمر شما را آرزو میکنیم .

استادان و کارمندان کلاسهای انگلیسی شباهنگ

آ_۱۰۶۸۸۱

سرکار خانم شهلا عشقی

مصیبت وارده درگذشت جانکاه پدر ارجمندتان را تسلیت عرض میکنیم و در غم شما شریکیم .

اشرف پزشکی . پرویز پزشکی

جناب آقای معینی وزیر محترم
کار و امور اجتماعی

بادنیائی تاثر وتالم مصیبت واردهرا به آن مقام‌ارجمند تسلیت عرض نموده بقاء عمر وسلامتی کلیه بازماندگان آن مرحوم را ازخداوند بزرگ مسئلت میدارد .

باشگاه ورزشی کارخانجات
پروفیل نیمه سبک

جناب آقای دکتر حاج سید نورالدین شهرستانی

ارتحال عالم ربانی حضرت حجت‌الاسلام و مسلمین‌آیت‌اله نجفی شهرستانی موجب نهایت تاثر وتالم گردیده ، سلامتی و طول عمر برای جنابعالی و اخوان محترم و سایر بازماندگان را آرزو دارم .

خرم‌آباد لرستان ـ هادی رجائی

دوست عزیز جناب آقای رضا جبلی

مصیبت و ارده را به‌آن جناب تسلیت عرض مینماید.

احمد شاه حسینی

جناب آقای سید نورالدین شهرستانی

همکاران جنابعالی در دانشکده ادبیات وعلوم انسانی دانشگاه فردوسی‌ازفوت پدربزرگوارتان حضرت حجت‌الاسلام آقا نجفی شهرستانی سوگوارند و به شما و خاندان محترم صمیمانه تسلیت میگویند .

اسداللهی. اغبر. بکار. بیات مختاری . پزشکی. جوان. حدیدی. زرین‌کوب. زمردیان. رکنی. سمیعی.سهامی. سعیدی. شاکر. شکورزاده. صدر نبوی. عفیفی. علوی. علوی مقدم . فاضلی. فلاح رستگار. فصیحیان . مویدی. متینی. مقصودی. ناصح. نوشاهی. یغمائی. یوسفی .

آقای هوشنگ شیرازی

ما را در سوک خود شریک بدانید .

عدنان ـ غفار هاشمی . پیله‌وران . رومینا . جنگلی . هاشمی . نیکخو .

سرکار سرهنگ علی‌اکبر توحیدی

بانهایت تاسف فوت نابهنگام برادر گرامیتان را از سوی همکاران از صمیم قلب تسلیت گفته بقاء عمر سرکار وخانواده محترمتان را ازدرگاه ایزد متعال آرزومندیم .

محمد شهناز

همکار عزیز جناب آقای هوشنگ شیرازی

باکمال تاسف مصیبت درگذشت پدر گرامیتان رابه‌جنابعالی وخانواده محترم صمیمانه تسلیت میگوئیم .

ذوب‌آهن : گودرزی. ایمانپور . تفنگساز .

جناب آقای امیرقاسم معینی وزیر محترم کار وامور‌اجتماعی

باکمال تاسف وتالم مصیبت وارده را بجنابعالی وخانواده محترم تسلیت عرض نموده واز خداوند متعال دوام و بقـاء عمر بازماندگان را آرزو مندیم .

شرکت سهامی خاص کارخانجات مقدم

جناب آقای ناموردی

مصیبت نابهنگام و جانگداز فوت همسر محترمتان را بجناب‌عالی و فامیل‌محترمو همچنین جناب‌آقای گرجی لاوی که دراین مصیبت با شما شریک هستند تسلیت عرض و بقای عمر و عزت برای کلیه خانواده های داغدار از درگاه ایزد یکتا مسئلت دارد .

محمد مظفریان وپسران

آقای منوچهر نوائی

بایکدنیا تاسف و تاثر مصیبت وارده را بشما و بستگان از صمیم قلب تسلیت گفته امید است ما را در غم خودشریک و سهیم بدانید .

اصغر رضائیان ـ محمد باقر رضائی ـناصر بروین‌ـ محمد طباطبائی ـ محمد اکبرزاده ـ احمد پژوهی ـ رضا احمدیان ـ رضا اردهالی ـ ناهید مسعود .

سرکار سرگرد محمود رسابور

بانهایت تاسف درگذشت‌مادرگرامیتان را از صمیم‌قلب تسلیت عرض مینمائیم .

قبادی ـ پارسا ـ بدری ـراز بان ـ کیاهور • امانی . صالحپور . سعادت . روستائیان . شیروانی . طریقی . مقتدری . زندش . امینیان . انتظامی . معصومی . عبادت . عزیزی . پوراحمد . شجاعی‌فر . وحیدی . مهدوی . ساسان . ناصح‌پور .

یـادبـود

دو سال از درگذشت جانگداز همسروپدر عزیزمان سرهنگ ستاد عباس ملکمی میگذرد. باین‌مناسبت مراسمی از ساعت ۳ بعداز ظهر روز چهارشنبه ۲ر۱۱ر۵۳ در منزل‌آن شادروان واقع درعباس آباد خیابان شهند کوی اهر پلاک۵۰ برگزار میگردد .

ویدا . ساسان و سامان ملکمی

آ_۱۰۴۲۹

گل صبحدمی بخود بـرآشفت و بـریخت
با باد صبا حـکایتی گفت و بـریخت
بی مهری دهـربین کـه گل در ده روز
سر برزدو غنچه کـرد و بشکفت و بریخت

فردا سالروز شادروان گیتی اسلامی دختر عزیزمان و همسر آقای مهندس عبدالله صدیقی میباشد .

گیتی عزیز : آن آتش درونی‌که‌دراثر فقدان نابهنگام در وجود ما مشتعل گردید نه‌تنها از سوز زندگی خـود نمی‌کاهد بلکه روز بروز شعله‌ورتر و عمیق‌تر میشود .

گیتی نازنین : تو ظاهرا درمیان ما نیستی ، خاطره تو درقلب ما ودوستارانت همیشه زنده باقی خواهد ماند . هرگز فراموشت نمیکنیم .

هزینه برگزاری مراسم سالروز صرف امور خیریه گردید .

علی‌اکبر اسلامی و بانو

آ_۱۰۴۳۹

مراسم یادبود مرحوم شریعتمدار خلعتبری تنکابنی

(عصر تاسوعا) در امام زاده عبداله ع (غروب عاشورای حسینی) در (انجمن دانشوران) صبح ۱۱ محرم در (مجمع دین و دانش) برگزار میشود .

عادل خلعتبری

مجلس یادبود شب چهلم درگذشت شادروان امیر احمد معیری در روز پنجشنبه سوم بهمن‌ماه جاری که مصادف بـا عاشورای حسینی است از ساعت ٤تا٦ بعدازظهر در منزل‌آن فقید سعید واقع در خیابان شاه کوچه لاله شماره ٤۸ برگزار خواهد شد .

خانواده‌های : معیرالممالک. مستوفی‌الممالک .

آ_۱۰۵٤۹

بمناسبت هفتمین‌شب درگذشت شادروان مرحوم احمدیان خوانساری مراسم یادبودی از ساعت ۳ تا ۵ بعد از ظهر روز جمعه چهارم بهمن ماه سال جاری در شبستان شماره یک بهشت زهرا منعقد است با تشریف‌فرمائی خود روح آن‌مرحوم را شاد فرمائید .

خانواده‌های : احمدیان ـ ضیائی ـ جوادی ـ مشایخ فریدنی ـ اسدی ـ احمدی ـ ملکی ـ شریفی ـ حبیبی ـ فاضلی ـ دانشور ـ حاجی‌زاده ـ مهدویان ـ محسنی ـ دانش مقدم ـشجاعی ـ محمودی ـاسلامی ـاثنی‌عشری ـ آقاکثیری‌ـ طهوری‌ـابوالحسنی ـ زینالی ـ اشرفی ـ میرزائی ـ مطهری‌ـ جواهری .

آ_۱۰۵٦۱

سپاسگزاری

از بانوان ارجمند ، سروران محترم ، دوستان ، آشنایان محترم ، همکاران عزیز و فامیل گرام که درتشییع جنازه و مجلس ختم و شب هفت مادر عزیزمان مرحومه بانو حاجیه ملک‌تاج‌فتحی صمیمانه‌شرکت یابوسیله تلگراف، نامه ، تلفن ، اظهار همدردی یا درمنزل دلجوئی فرموده و برما منت گذاردید صمیمانه سپاسگزاریم .

ازطرف خاندان فتحی و فامیل های وابسته : ملکه ، مهرانگیز ، مسعود ، مهندس حبیب‌الله فتحی.

آ_۱۰۶۸٦۱

از کلیه سروران گرامی، روحانیون عظام، امرای‌لشگری و کشوری، سردفتران محترم، همکاران مطبوعاتی ، دوستان و آشنایان که در مراسم تشییع، ترحیم و شب هفت عزیز از دست رفته ما مرحوم حاج سید نورالدین نوری‌زاده شرکت فرموده یا بوسیله تلگراف باخانواده داغدار آن عزیز همدردی نموده‌اند سپاسگزاری کرده واز اینکه بعلت تالمات روحی قصوری در حضور و سپاسگزاری شفاهی رخ داد پوزش می‌طلبیم واز پروردگار یکتا برای یکایک عزیزان طول عمر و زندگی باعزت آرزو می‌کنیم .

خانواده نوری‌زاده و وابستگان

آ_۱۰۵۳۱

شادروان شکرالله تقوی بیات بسبک بالی فرشتگان از میان ما رفت از بانوان و سروران ، خویشاوندان ، دوست و آشنا که بروان قدسی‌اش دعا کردند و در سوگش با مهربانی و همدردی کوشیدند تا از غم ما بکاهند با جان و دل سپاسگزاریم .

نصرت‌الله . طیبه . طاهره . جمشید . منوچهر . عبدالله . اسدالله وزیبا تقوی بیات .

آ_۱۰۵۵۷

جناب آقای مسعود احمدیان

با نهایت تاثر مصیبت وارده را بجنابعالی و فامیل محترم تسلیت عرض نموده از خداوند صبر و شکیبائی شما را خواستاریم .

حسین‌بیدآبادی ـ سیف الله عباسی ـ علی‌مینائی ـ باقر فخرآبادی ـ محمد علی نصیری ـ بهمن ایروانی .

آ_۱۰۶۹۰۲

جناب آقای مهندس قادری

بانهایت تاسف و تاثر مصیبت وارده را بشما و کلیه بستگان تسلیت عرض نموده از خداوند بزرگ بقا و دوام آن خانواده را خواستار می‌باشیم .

اکبر مصباحی ـ ناصر رضوانی ـ محمد علی‌نصیری‌ـ کوروس وحیدی‌پور ـ غلامرضا نورائی ـاکبر زاده

آ_۱۰۶۹۰۲

جناب آقای امیرقاسم معینی

بدینوسیله مصیبت وارده را بجنابعالی و خانواده‌محترم تسلیت گفته از خدای بزرگ دوام و بقای بازماندگان را آرزو داریم .

حسین ابریشمی ـ ناصر محبوبی ـ محمد علی وکیلی‌ـ عزیز دهرائی ـ ایرج همایون ـ باقر سجادی ـ جلیل میرنصیری، حسین داودی ـ کاظمیان .

آ_۱۰۶۹۰۲

جناب آقای مهندس دقیقی

باکمال تاسف و تاثر مصیبت وارده را بشما و فامیل محترم از صمیم قلب تسلیت عرض مینمائیم .

مهرداد رسولی ـ محمد تقی اقبالی ـ کاظم ریاحی ـ ربیع‌الله‌صدری ـ حسین محمدیان پور ـ اسماعیل فاطمی ـ علی نادری ـ حسین برمکی ـ سیروس غلامرضائی .

آ_۱۰۶۹۰۲

جناب آقای دکتر فیروز صاحبدل

با اندوه و تاسف فراوان مصیبت وارده را بشما و فامیل محترم تسلیت گفته از ایزد توانا صبر و شکیبائـی آرزومندیم .

مصطفی رهگذر ـ رضا رجبی‌پور ـ باقر ناهیدی ـ مرتضی قلی‌زاده ـ ناصر سعادت ـ احمد رضائیان ـ اصغر خسروزاده ـ احمد حسینی ـ محمود توکلی .

آ_۱۰۶۹۰۲

جناب آقای مهندس نصرالله نوبهار

باکمال تاسف مصیبت وارده را بشما و کلیه بستگان تسلیت گفته امید است ما را در غم خود شریک بدانید .

بهرام نبی فر ـ علیرضا محمدی ـ کاظم جلیل‌زاده ـ ناصربدری‌پور ـ مرتضی وحیدپور ـ رضا ماهری ـاسماعیل پوریان ـ کاظم اسعدی ـ باقر پرویزی .

آ_۱۰۶۹۰۲

سال چهل و نهم ـ شماره ۱۴۶۱۵

اطلاعات

سه شنبه ـ اول بهمن ماه ۱۳۵۳
هشتم محرم۱۳۹۵ـ بیست و یکم ژانویه ۱۹۷۵

ساعات شرعی

استخراج دکتر ریاضی کرمانی

اذان مغرب	ساعت ۵ و ۳۷ دقیقه
اذان صبح (فردا) . . .	ساعت ۵ و ۳۶ دقیقه
طلوع آفتاب (فردا) . .	ساعت ۷ و ۹ دقیقه
ظهر شرعی (فردا) . . .	ساعت ۱۲ و ۱۷ دقیقه
اذان مغرب (فردا) . . .	ساعت ۵ و ۳۷ دقیقه

در فروردین ماه آینده

خانم‌های فارغ التحصیل رشته‌های پزشکی و بهداشتی بخدمت میروند

در فروردین ماه آینده ۱۰۰۰ زن و دوشیزه دیپلمه ، ونیز کلیه زنان فارغ‌التحصیل لیسانسیه،فوق لیسانسیه و دکترا برای خدمت در سپاه بهداشت‌به خدمت‌احضار میشوند. سپاهیان پزشك درجه ستوان یکمی‌وسپاهیان لیسانسیه درجه ستوان دومی می گیرند .

وزارت بهداری امروز اعلام‌کرد در فروردین ماه سال ۵۴ یکهزار دیپلمه زن و کلیه زنان فارغ‌التحصیل لیسانسیه به بالا که تحصیلات آنهاباخدمات بهداشتی وجمعیت وتنظیم خانواده مربوط است، برای‌خدمت‌درسپاه‌بهداشت خدمات اجتماعی زنان فراخوانده خواهند شد .

دوازدهمین دوره سپاهیان‌بهداشت خدمات اجتماعی زنان از شانزدهم فروردین ماه سال آینده آغاز میشود. این سپاهیان پس از طی یك دوره آموزش شش‌ماهه‌نظامی وتخصصی، جهت خدمت به بخش ها و روستاهای کشوراعزام‌خواهند شد.

این مشمولان تا پانزدهم‌اسفند ماه مهلت نام نویسی دارند.

کلیه زنان فارغ‌التحصیل رشته های پزشکی ، دندانپزشکی ،دارو سازی، انگل شناسی، باکتری شناسی، پرتوشناسی، خدمات اجتماعی، روانشناسی، تغذیه‌وعلوم تغذیه، مهندسی بهداشت، آمار شناسی ، آموزش بهداشت ، علوم آزمایشگاهی، بهیاری و بهداشت کاران دهان و دندان مشمول قانون‌خدمات اجتماعی‌زنان هستند.

★ آموزش به سپاهیان

آموزش دیپلمه ها در سه‌رشته انجام‌میگیرد: کمك‌پزشکی‌سپاهی، ماماسپاهی و آمارگر سپاهی ، این گروهها به تفاوت بین۱۰۴۰ ساعت تا ۱۷۲۸ ساعت آموزش تخصصی میبینند .

سپاهیان بهداشت در دوران هجده ماه خدمت در بخش ها و روستا های کشور ، به انجام خدمات بهداشتی، کنترل جمعیت و تنظیم خانواده، بهداشت مادرو کودك، آموزش نحوه‌تغذیه‌صحیح کودکان، انجام زایمان طبیعی و کوشش در بهبود بهداشت‌محیط مبادرت میکنند .

سپاهیان پزشك پس‌ازگذراندن دوره آموزش به درجه ستوان یکمی و سپاهیان لیسانسیه به درجه ستوان دومی و گروه‌دیپلمه به درجات گروهبانی نائل می‌شوند .

حقوق سپاهیان در زمان خدمت برحسب درجات نظامی بشرح زیر است ستوان یکم(پزشك)۱۸٫۰۰۰ ریال- ستوان دوم (لیسانسیه) ۱۴٫۷۶۰ ریال - گروهبان یکم (دیپلمه)۱۱٫۸۰۸ ریال.

همچنین بمنظورتشویق‌سپاهیان به خدمت در شهر های کوچك‌و بخش ها و روستا ها، علاوه بر حقوق ماهیانه از ۳۵۰۰ تا ۷۰۰۰ ریال بعنوان فوق‌العاده بدی آب‌و هوا به آن ها پرداخت میشود .

ضمنا مزایای دیگری چون حق سیاری و فوق‌العاده روستا نیزبه سپاهیان تعلق میگیرد.

روز عاشورا تعداد زیادی ازخیابانهای تهران مسدود یا یکطرفه خواهد بود

مقررات ترافیک روز پنجشنبه که مصادف با روز عاشورا است امروز از طرف اداره راهنمائی و رانندگی اعلام شد.

این مقررات که شامل همه وسائط نقلیه بجز اتوبوسهای شرکت واحد می‌شود از ساعت ۹ صبح تا یک بعدازظهر روز پنجشنبه اجرا خواهد شد . مقررات بشرح زیر است :

● خیابان سپاه حد فاصل‌پل چوبی تا میدان بهارستان بکلی مسدود و عبور و مرور وسائط نقلیه در آن ممنوع است .

● خیابان گرگان جنوبی حد فاصل شاهرضا تا میدان ابن‌سینا بکلی مسدود است و حرکت وسائط نقلیه‌درآن ممنوع‌خواهد بود .

● خیابان سیروس حدفاصل تقاطع سرچشمه تابوذرجمهری بکلی مسدود خواهد بود.

● خیابان سیروس حدفاصل تقاطع بوذرجمهری تا مولویك طرفه است.

● خیابان بوذرجمهری حد فاصل تقاطع سیروس تا میدان ارک مسدود خواهد بود.

● خیابان بوذرجمهری حد فاصل گلوبندک تا شاهپور از شرق به غرب یکطرفه است.

● خیابان پامنار حدفاصل بوذرجمهری تا امیرکبیر از جنوب به شمال یکطرفه خواهد بود.

● خیابان‌خیام حدفاصل‌تقاطع گلوبندک تا میدان خیام مسدود خواهد بود.

● خیابان ناصر خسرو حدفاصل تقاطع بوذرجمهری تا آذر از جنوب به شمال یکطرفه خواهد بود.

● خیابان شاه‌آباد حدفاصل میدان مخبرالدوله تا بهارستان بکلی مسدود است و عبور و مرور وسائط نقلیه‌حتی‌اتوبوس های شرکت واحد درآن ممنوع خواهد بود.

● خیابان ملت حدفاصل امیرکبیر تاشاه آباد و خیابان اکباتان حدفاصل سعدی تامیدان بهارستان مسدود و عبور و مرور وسائط نقلیه در آن‌ممنوع خواهد بود.

● خیابان ژاله حدفاصل سه راه ژاله تا میدان ژاله از غرب به شرق یکطرفه خواهد بود.

● خیابان قم حدفاصل میدان شهرری تا چهارراه آرامگاه‌از شرق به غرب و شمال به جنوب یکطرفه می‌باشد.

● خیابان فرح‌آباد از چهار راه چیت‌سازی الی جاده سپهبد رزم‌آرا دوطرفه خواهدبود.

● جاده‌های آرامگاه و سپهبد رزم‌آرا نیز دوطرفه خواهدبود.

● جاده قم حدفاصل سه‌راه بیمارستان رضاشاه کبیر الی پمپ بنزین از شمال به جنوب و از تقاطع پمپ‌بنزین‌تا چهارراه‌آرامگاه از جنوب به شمال، و از چهارراه آرامگاه تاسه راه بیمارستان رضا شاه کبیر، ازشرق به غرب‌یکطرفه می‌باشد.

● عبور ومرور کامیون به استثناء تانکرهای نفتکش ، موتوسیکلت ، دوچرخه ووانت در روز عاشورا در جاده‌های آرامگاه ، سپهبد رزم‌آرا و امامزاده حسن ممنوع خواهد بود.

● عبور ومرور وسائط‌نقلیه در جاده امامزاده حسن ممنوع خواهد بود.

● توقف کلیه وسائط نقلیه در طرفین جاده‌های آرامگاه ، سپهبد رزم‌آراء ، امامزاده‌حسن به‌استثناء موارد ضروری ممنوع خواهد بود.

● عابرین پیاده و دستجات ، مجاز به عبور ازوسط خیابان‌ها و جاده‌ها نخواهند بود.

● حداکثر سرعت وسایط نقلیه در جاده‌های مزبور ۵۰ کیلومتر در ساعت خواهدبود.

● دستجاتی که حرکت آنها در روزهای تاسوعا و عاشورا مجاز اعلام شده است باید از منتهی‌الیه سمت راست خیابان حرکت کنند.

● اتوبوسهای شرکتهای مسافربری که در روز عاشوراراز تهران قصد عزیمت به قم وسایر شهرستانهای جنوبی کشور را دارند مجازبه عبور از جاده سپهبد رزم‌آرا نیستند و باید از جاده آرامگاه رفت و آمد کنند.

حقوق کارکنان شیلات جنوب افزایش یافت

طرح طبقه‌بندی مشاغل در مورد یکهزار و پانصد نفر کارکنان شرکت شیلات جنوب پیاده شد . با اجرای طرح طبقه‌بندی، حقوق کارکنان این شرکت اعم از کارمند و کارگر درمرکزو شهرستانهای ساحلی جنوب تا ۳۰ درصد افزایش یافت .

اضافه حقوق کارکنان شیلات جنوب براساس مقررات طبقه بندی وزارت‌کاراز اول‌شهریور ماه گذشته پرداخت میشود.

موزه بزرگ شهیاد درزیرزمین

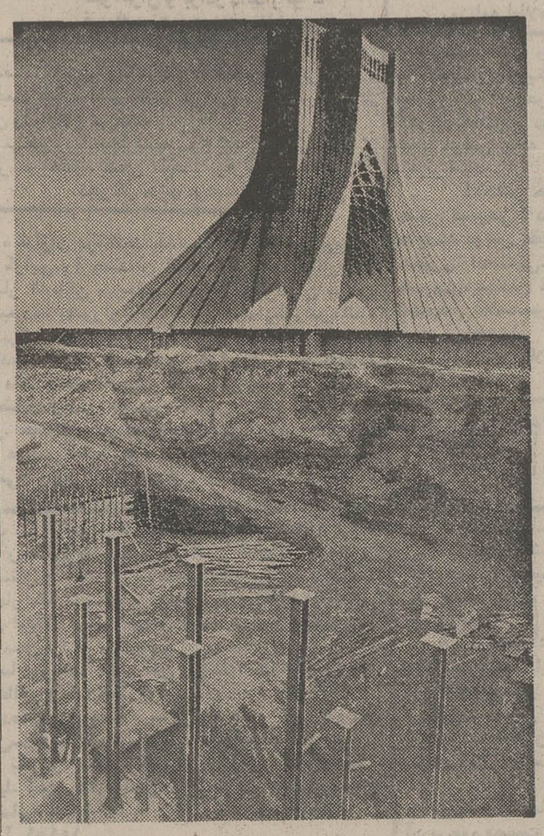

عملیات ساختمانی یکی از شگفت انگیزترین موزه های جهان‌در شمال شهیاد آغاز شده است .

این موزه که در چهار هزار متر مربع ، وزیرزمین میدان شهیاد ساخته خواهد شد،روزششم بهمن‌سال آینده ۱۳۵۴ موردبهره‌برداری قرار می‌گیرد

در این موزه عظیم که طرح و نقشه های آن بوسیله مهندسان مشاور ایرانی تهیه شده ، ووزارت فرهنگ و هنر برساختمان آن نظارت مستقیم اعمال میکند ، نشانه های پیشرفت های ایران در دوره سلطنت دودمان پهلوی ، بویژه پس‌از انقلاب سفید شاه و مردم ، به نمایش گذاشته خواهد شد .

عکس ، پیشرفت عملیات ساختمانی موزه را تا امروز نشان می‌دهد .

در سال آینده

دولت حقوق گروهی ازبازنشستگان را ۲ بار ترمیم میکند

★ این‌گروه‌کارمندانی‌هستند که در سالهای ۴۹ تا ۵۲ بدون گرفتن ترفیعات بازنشسته شده‌اند

حقوق گروهی از کارمندان بازنشسته دولت سال آینده دردو نوبت ترمیم خواهد شد.

این گروه‌از بازنشستگان جزو آندسته از کارمندانی هستند که در سالهای ۴۹ تا ۱۳۵۳ بدون گرفتن ترفیعات استحقاقی خود، بازنشسته شده‌اند.

بررسی پرونده های کارمندان بازنشسته دولت در سالهای ۴۹تا ۱۳۵۳ برای تعیین مطالبات‌معوقه آنان از بابت ترفیعات استحقاقی، در اکثر وزارتخانه ها و سازمان های دولتی آغاز شد.

براساس تبصره بودجه سال ۱۳۵۴ ازاول سال ۱۳۵۴ حقوق بازنشستگی،وظیفه،از کارافتادگی ووظیفه وراث‌مستخدمین مشمول قانون استخدام‌کشوری که ازاول سال ۱۳۴۹ تا اول سال ۱۳۵۳ بازنشسته یا از کار افتاده یافوت شده‌اند ، با احتساب ترفیعات استحقاقی موضوع‌ماده ۳۵قانون استخدام کشوری و با رعایت مقررات مربوط ، محاسبه و از محل اعتبار صندوق بازنشستگی کشوری پرداخت خواهد شد.

حداقل پایه‌ای که کارمندان بازنشسته از دولت طلبکار هستند یک و حداکثر آن دو پایه‌ترفیع است.

وزارتخانه هاو سازمانهای‌دولتی پس از تعیین ترفیعات عقب افتاده هر کارمند بازنشسته ، احکام این ترفیعات راصادرکرده و براساس همین احکام پیشنهاد ترمیم حقوق کارمند رابه سازمان امور اداری واستخدامی کشورارسال میکنند. پس از تصویب احکام در این سازمان،حقوق بازنشستگی‌کارمند بمیزان تعیین شده ترمیم خواهد شد.

از آنجاکه‌در ابتدای سال‌آینده باتغییرضریب‌حقوق‌کارمندان‌شاغل، حقوق کلیه بازنشستگان نیز ترمیم میشود، این گروه از کارمندان بازنشسته درسال آینده حقوقشان دوبار ترمیم خواهد شد.

آرام ازمأموریت پکن بازگشت

عباس آرام سفیر ایران در جمهوری خلق چین بامداد امروز در پایان ماموریت پکن به‌تهران بازگشت . آرام‌نخستین سفیر ایران بود که بعد از تجدید روابط ایران و چین‌در سال ۵۰ مامور خدمت در پکن شد .

دیپلمات کهنه‌کار که سالها در مقام پنجاهمین وزیر خارجه و دیگر مقامات حساس به‌دیپلماسی ایران خدمت کرد ، در پایان ماموریت سفارت در لندن در سال ۴۸ به کسوت‌بازنشستگی درآمد و در حالیکه در مقام مشاور عالی سیاسی ، خدمات خود را به دیپلماسی ایران ادامه میداد ، مجددا به‌خدمت احضار و مامور سفارت ایران در چین شد . آرام در مدت ماموریت در پکن از احترام خاصی در میان رهبران و مقامات‌عالیرتبه و همچنین‌محافل دیپلماتیک سیاسی پکن‌برخوردار بود .

مهمترین واقعه ماموریت او در پکن سفر تاریخی علیاحضرت شهبانو به جمهوری خلق چین بشمار میرود . در این سفر آقای هویدا نخست وزیر و سه تن از وزیران کابینه در التزام بودند .

آرام در مدت ماموریت پکن در استقرار پایه های محکمی در برقراری‌یک روابط دوستانه و محترمانه میان ایران و چین کوشش کرد و علاوه برمقام سفارت پکن ، عنوان سفیر اکرادیته ایران را نیزدر ویتنام شمالی و کره شمالی‌حائز بود .

۷۰هزار تن پنبه به‌خارج فروخته شد

★ صادرات بیشتر کشور های پنبه‌خیز کاهش‌یافته است

★ قیمت پنبه در سطح‌پائینی قرار دارد

۷۰ هزار تن پنبه محصول‌سال زراعی گذشته تا کنون برای صادرات بفروش رفته است . مقداری از پنبه ها تاکنون صادر شده و بقیه تا آخر اسفند ماه صادر خواهد شد .

محصول پنبه‌سال زراعی‌گذشته ۲۲۰ هزار تن بود و ۲۵ هزارتن نیز از سال قبل نافروش مانده است‌که در مجموع ۲۴۵ هزارتن پنبه برای‌مصارف‌داخلی‌وصادراتی میشود. مصرف‌داخلی‌صنایع‌نساجی ومنفرقه حدود ۷۵ هزار تن‌برآورد میشود . وبه‌این ترتیب ازمجموع پنبه محصول سال قبل ومحصول سال زراعی گذشته حدود ۱۰۰ هزار تن دیگر برای صادرات وجود دارد . قیمت پنبه در سطح بسیار پایین نسبت بسال قبل‌قرار دارد، و معاملات صادراتی‌با همین قیمت های پایین صورت میگیرد.

قیمت پنبه درجه یك کیلوئی ۵۷٫۵ تا ۵۸٫۵ ریال ـ درجه‌یك پست، کیلوئی ۵۴ تا ۵۵ ریال ـ پنبه درجه دو کیلوئی ۵۰ تا ۵۲ ریال، درجه ۲ پست کیلوئی ۴۷ تا ۴۸٫۵ ریال و ۳پست کیلوئی ۴۵ ریال اقلام درجه ۴ کیلوئی ۴۲ ریال‌است.

بموجب گزارش رسمی وزارت کشاورزی آمریکا، جمع صادرات جهانی پنبه بعد از چهار سال افزایش متوالی در سال زراعی ۷۴ـ۱۹۷۳ قریب ۵ درصد کاهش یافته و به ۱۹ میلیون و ۵۲۵ هزار عدل (هر عدل حدود ۲۳۰ کیلو) رسیده است .

این کاهش در صادرات‌بیشتر کشور های پنبه خیز مشهور بوده، ولی صادرات پنبه آمریکا بدنبال روند صعودی گذشته در دوره مزبور نیز ۱۵ در صد دیگر افزایش یافته و به ۶٫۱ میلیون عدل رسیده است .

درهمین گزارش‌صادرات پنبه ایران در سال ۷۴ـ۱۹۷۳ معادل ۴۶۰ هزار عدل (۱۰۵ هزار تن) یا ۲۴ در صد کمتر از دوره قبل از آن ذکر شده است.

سران ۱۳ کشوراوپک دریک کنفرانس عالی شرکت میکنند

الجزایر ـ علی باستانی

رهبران و سران۱۳ کشورعضو اوپک ، برای بررسی اوضاع و احوال سیاسی و اقتصادی نفت، تعیین خط مشی اوپک در مقابل جبهه بندی غرب ، ارزیابی‌تهدید نظامی آمریکا ،حل مشکلات‌پولی ناشی از افزایش قیمت طلا و نحوه کمک و پرداخت وام جهت رونق‌اقتصادی غرب‌دریک‌کنفرانس عالی اوپک شرکت خواهند کرد.

موافقت سران ۱۲ کشورتقریبا اعلام شده و ظاهرا ملك‌فیصل‌نیز منتظر تصمیمات و مذاکرات کنفرانس الجزایر است . باین ترتیب تشکیل کنفرانس فعلا قطعی است

وزرای خارجه و دارائی‌و نفت اوپک روز جمعه ۴ بهمن در شهر الجزایر گرد هم خواهند آمد ، تا دستور کار کنفرانس عالی ،و تاریخ انعقاد آن را تعیین کنند و مسائل مورد بحث را تدوین و آماده طرح سازند .

ظاهرا کنفرانس عالی سران در اواخر همین ماه یا اوایل اسفند تشکیل میشود . عده‌ای از کشور های اوپک معتقدند اوضاع و احوال بحرانی فعلی که تهدید نظامی، آمریکا آنرا تشدید کرده است ایجاب میکندکه سران‌کشور های اوپک هرچه زودتر گرد هم آیند تا اراده مشترک دولت ها و ملتهای صاحب نفت رابوضوح نشان دهند . از جانب دیگر از آنجائی که کنفرانس سه جانبه پیشنهادی رئیس جمهوری فرانسه در اواسط بهار و یا اوایل تابستان تشکیل میشود ضرورت دارد که اوپک چند ماه قبل از آن ، خط‌مشی سیاسی‌و اقتصادی خود را روشن‌کند، تاکارشناسان فرصت مطالعه و تدوین این سیاستها را داشته باشند . این دسته معتقدند بهترین زمان برای تشکیل کنفرانس عالی اواسط فوریه (اواخر بهمن ماه) است .

وزرای اوپک روزجمعه و شنبه این مسئله یعنی تاریخ تشکیل کنفرانس عالی را روشن‌خواهند ساخت و دستور اجلاسیه عالی رانیزتدوین و آماده میکنند .

دستور اجلاسیه عالی تقریبا همان مسائلی است که در حال حاضر در دستور کنفرانس وزراء در الجزایر وجود دارد، کنفرانس‌درچندروز آینده‌طرحهای مورد احتیاج را تهیه و هرمسئله یا طرح را در حد تفاهم کلی و یا توافق نهائی کنفرانس‌سران آماده خواهد کرد .

در این زمینه‌وزرای خارجه‌نقش حساسی بعهده دارند .

کاهش قدرت خرید اوپك

یکی از مسائلی که در دستور جلسات‌کنفرانس قراردارد‌موضوع لغو قیمت رسمی طلا ، و اثر منفی این تصمیم بر روی مبادلات بازرگانی و پولی جهان و در نهایت امر تقلیل قدرت‌خرید کشور های عضو اوپک است .کشور های عضو اوپک بهای نفت خود را با دلار کاغذی دریافت می‌کنند . در حقیقت شرکت وزرای دارائی بخاطر بررسی همین موضوع است . مطالعات فعلی و بعدی کارشناسان باید روشن‌کند تصمیم اخیر صندوق بین‌المللی پول چه عوارضی برای اقتصاد کشورهای‌اوپک‌بوجود می‌آورد اوپک تا چه اندازه تغییرات و یا صحیح‌تر بگوئیم تقلیل قدرت‌خرید را تحمل میکند و در چه حد باید به مقابله برخیزد و در صورت اتخاذ تصمیم متقابل ، فرمول‌آن چگونه باید باشد ؟ پاسخ این مسائل درکنفرانس ۴ بهمن‌الجزایر کمو بیش روشن خواهد شد .

کمك اوپك به غرب

مسئله دیگر مربوط به کمك‌مالی اعضای اوپک به کشور های‌غنی و فقیر جهان است،در این مورد هنوز تفاهم قابل لمسی وجود ندارد . در اوپک فقط یک طرح مدون از ایران وجود دارد که در آن پیشنهاد شده سازمان‌کمك دهنده‌ای بوجود آید که در آن کشور های کمك دهنده اوپکو کشور های ثروتمندجهان شرکت داشته باشند . در رهبری این سازمان ، نمایندگان کشور های کمك گیرنده‌باری مساوی‌عضویت داشته باشند . ایران معتقد است این طرح مسئله کمك در سطح جهانی را حل و فصل خواهد کرد .

در مقابل این طرح نظرات غیر مدون دیگری هم وجوددارد که هنوز شکل بخود نگرفته است .

اعراب بنوبه خود مایلند با برداشت های سیاسی در جهت‌خط مشی خاص خود که درگیری با اسرائیل در آن اثر محسوسی دارد ، کمك های لازم را بکشور های خاصی بدهند . دسته‌ای دیگر اعتقاد دارند کمك ها باید توسط بانك جهانی در صندوق بین‌المللی پول انجام گیرد که‌این نظر در طرح ایران منظور شده است .

رویهمرفته در موضوع کمك طرح توافق شده‌ای وجود ندارد اما تصمیمات اخیر صندوق بین‌المللی پول زمینه روشنی‌برای موضوع فراهم ساخته است واز آنجائی که اوپک در کمك به اقتصاد غرب مصمم است ، قطعا در این کنفرانس راه حلی برای آن پیدا میشود .

کنفرانس نفتی الجزایر به پیشنهاد ژیسکار دستن رسیدگی میکند

کاراکاس ـ یونایتدپرس ـ والانتین هرناندز وزیر معادن ونزوئلا اعلام‌کردکه کنفرانس آینده وزیران سازمان کشور های صادر کننده نفت اوپک که روز جمعه تشکیل میشود پیشنهاد فرانسه را در مورد تشکیل کنفرانسی با شرکت نمایندگان کشور های مصرف کننده و ممالک تولید کننده نفت بررسی خواهد کرد.

کنفرانس اوپک روز چهارم بهمن در الجزیره گشایش خواهد یافت ودر آن وزیران نفت- خارجه- و دارائی ۱۳ کشور عضو اوپک شرکت خواهند کرد .

«هرناندز» اظهار داشت که در این کنفرانس- سه مسئله مهم‌مورد بررسی قرارخواهد گرفت. وزیران نفت اوپک‌در باره جنبه‌های اقتصادی و فنی ، وزیران خارجه اوپک‌درباره جنبه‌های‌سیاسی و وزیران دارائی اوپک در باره جنبه‌های مالی پیشنهاد ژیسکار دستن رئیس‌جمهوری فرانسه که خواستار تشکیل کنفرانسی با شرکت‌نمایندگان ممالک مصرف کننده و تولید کننده نفت است بحث‌خواهند کرد. در مذاکرات وزیران دارائی مخصوصا به مسئله تجدید توزیع ، یعنی نحوه سرمایه‌گذاری و استفاده از مازاد درآمد ارزی کشورهای اوپک که حاصل ٤ برابرشدن قیمت نفت است مورد بررسی قرار خواهد گرفت .

تولید نفت‌ونزوئلا کاهش می‌یابد

کاراکاس ـ آسوشیتدپرس ـ هرناندز وزیر معادن ونزوئلا دریک کنفرانس مطبوعاتی‌در کاراکاس اعلام کرد که‌کشور وی در سال جاری ۱۹۷۵ تقریبا روزی ۲۰۰ هزاربشکه از تولید نفت خود خواهد کاست .

هرناندز اظهار داشت که این تصمیم به‌پیروی ازیکسیاست سالم و عقلائی صرفه جوئی در مصرف فرآورده‌های نفتی و به‌منظور تضمین دو امبیشتر منابع ثروت ملی کشور گرفته شده است. ونزوئلا در سال گذشته بطور متوسط روزی ۲٫۹۷۲٫۶۲۴ بشکه نفت‌تولید کرده که ۱۱٫۱۵ درصد از میزان تولید نفت این کشور در ۱۹۷۳ کمتر بوده است.

برسرچگونگی مذاکره با اوپک دربازار مشترک اختلاف افتاد

بروکسل- خبرگزاری فرانسه- وزیران امور خارجه ۹ کشور عضو بازار مشترک اروپا که در بروکسل اجتماع کرده‌اند تا مقدمات تشکیل کنفرانس مصرف کنندگان‌و تولیدکنندگان نفت را فراهم کنند درمذاکرات خود هیچگونه پیشرفتی نکرده‌اند.

این کنفرانس قرار است در آخر ماه مارس در پاریس تشکیل شود ولی کشورهای عضو جامعه اروپا تاکنون نتوانسته‌اند در باره روش مشترکی که باید در قبال‌تولید کنندگان نفت پیش‌گیرند بتوافق برسند.

کمیسیون اروپائی بازار مشترک پیشنهاد کرده بود که ۹ کشور عضو لیستی در باره قیمت‌های نفت تامین ذخائر سوختی ، امکانات سرمایه - گذاری در کشورهای تولید کننده و مسائل اقتصادی مالی کشورهای در حال رشد تهیه کنند ولی بسیاری‌از کشورهای عضو اظهار عقیده کردند که تهیه چنین لیستی امکان پذیر نیست.

در باره تعداد کشورهائی که باید در کنفرانس شرکت کنند نیز بین اعضای بازار مشترک اختلاف نظر شدید وجود دارد.

فرانسه از پیشنهاد زکی‌یمانی پشتیبانی می‌کند. عربستان سعودی پیشنهاد کرده است‌که چهار کشور تولید کننده نفت، ایران، عربستان سعودی الجزایر و ونزوئلاو سه‌کشور مصرف کننده صنعتی (امریکا، ژاپن، بازار مشترک) و سه کشور غیر صنعتی (هند ،برزیل وزئیر) در کنفرانس پاریس شرکت کنند ولی انگلیس‌عقیده دارد که عده بیشتری ازکشور های تولید کننده و مصرف کننده باید در کنفرانس شرکت کنند.

در باره مسئله شرکت هشت کشور عضو بازار مشترک در آژانس بین‌المللی انرژی کداز طرف آمریکا پیشنهاد شده وزیران امورخارجه اظهارنظر کردند که این مسئله باید در چهار چوب بازار مشترک مورد بررسی‌قرار گیرد.فرانسه پیشنهاد شرکت در آژانس بین‌المللی انرژی را رد کرده است.

امریکا میخواهد ارباب کشور های صنعتی‌شود

الجزیره-مخبرگزاری‌فرانسه- مفسر خبرگزاری الجزایر دیروز نوشت امریکا میکوشد باتبدیل شدن به تنها عرضه کننده انرژی به کشور های صنعتی - آقایی وتسلط کامل خود را بردنیای باختری تضمین کند . این اظهارنظر را کارشناس امور نفتی خبرگزاری الجزایری بعمل آورده است ونظرات وی معمولا منعکس کننده سیاست مستعمرات اقتصادی امریکا قرار داده است .

بااینحال در همین تفسیر اضافه شده است که‌تشکیل اجلاسیه فوق‌العاده مجمع عمومی سازمان ملل بدعوت الجزایر که در آوریل سال گذشته صورت گرفته فرصتی برای بدرقه کردن دیپلماسی مبتنی بر محاصره کردن‌کشور های درحال توسعه- باشکست روبروگردن تلاشها وبرنامه های معطوف به توسعه و استیلاجویانه امریکاودیپلماسی پیشرفت کشور های جهان‌سوم وتبدیل کردن سایر ممالک صنعتی باختری به زائدات‌و رسمی دولت الجزایر تلقی میشود .

درتفسیر کارشناس نفتی خبرگزاری الجزایر گفته‌شده که امریکا هدف دیپلماسی خود را محاصره کردن‌کشور های درحال توسعه- باشکست برای بدرقه کردن دیپلماسی تحت رهبری هنری‌کی‌سینجر وزیر خارجه این کشوربوده است .

آگهی انتخابات گردش سی و یکم انجمن زرتشتیان تهران

ازبانوان‌وآقایان زرتشتی که‌کمتراز۲۰سال‌ندارند دعوت می‌نماید‌که از ساعت هشت‌بامداد تایك‌پس‌ازنیمروز روزآدینه یازدهم بهمن‌ماه ۱۳۵۳ با دردست‌داشتن کارت شناسائی ازانجمن زرتشتیان تهران برای انتخاب۲۱ تن‌اعضاء انجمن گردش ۳۱ درتالار خسروی حضور بهم‌رسانند.

روزنامبرده بلافاصله پس‌ازاخذرای‌قرائت آراء شروع‌و نتیجه اعلام خواهدشد.

هیئت نظارت بر انتخابات سی ویکمین
گردش انجمن زرتشتیان تهران

آ-۱۵۵۰۳

اطلاعیه فروشگاه کورش

بمناسبت ایام سوگواری حضرت سیدالشهدا
فروشگاه کورش روزهای پنجشنبه سوم وجمعه چهارم بهمن
تعطیل خواهد بود

اعضاء اتحادیه صنف‌مسافربری پایتخت افتخار دارد که در روز ششم بهمن سالگرد انقلاب سفید شاه و مردم همگام باسایر هموطنان‌عزیز جشن گرفته‌ودر رژه عظیمی که از طرف حزب پاسدار انقلاب (ایران نوین) بر پا میگردد شرکت نمایدو برای‌در اختیار گذاردن تمام امکانات ومقدورات‌خوداز اول وقت روز ششم بهمن تا ساعت۱۴٫۳۰ کلیه‌سرویس های مسافربری‌خودرا تعطیل مینماید .

محمدعلی باقرزاده ـ رئیس‌اتحادیه صنف مسافربری پایتخت

شماره‌مخصوص کرمانی‌ها منتشر شد!

در اطلاعات بانوان شماره مخصوص کرمانی ها،علاوه بر مقالات ، گزارش‌ها،و نکات‌جالب و خواندنی در مورد کرمان‌و کرمانی ها، بطور اختصاص مطالب‌زیررا مطالعه میفرمایند .

● دختر ها شوهرزیبامی‌پسند ند یا شوهر زشت ؟
● گزارش‌دقیقی‌درمورد باشگاه مجرد ها در تهران !
● رپرتاژی‌ازآداب‌ورسوم عجیب زنان سودانی
● وچندین گزارش ،مقاله و مطالب اختصاصی همراه با عکس های دیدنی

اطلاعات بانوان،جدی‌ترین نشریه‌هفتگی بامطالبی‌متفاوت