船渠

メヲ附シタルハ二艘ヲ併列シ得ル構造ノモノトス

構造種類	長 上部	長 下部	幅 上部	幅 下部	入口幅 上部	入口幅 下部	深 滿潮	深 干潮	所在地	所有者
石造	五三一米七	五〇八米八	九六六米五	七二一米五〇	八一米六九	七一米八五	三〇五一	一一七一七	函館	函館船渠株式會社
木造	三一七〇八	三一五一七	七七五四	四九七一	六三四一	四九七一	一三九一	九九六	東京	株式會社東京石川島造船所
及コンクリート造	四三八〇〇	四一〇〇〇	七四〇〇	六一〇〇	五七〇〇	五七〇〇	一一〇三〇	一四〇〇	大阪	株式會社大阪鐵工所
木造	四七六〇〇	四六三〇〇	九九四一	五九六五	六一〇一	六〇〇〇	一一一〇〇	一五〇〇		
木造	一一五〇〇	一一五〇〇	五〇〇〇	一一五〇八	三六〇〇	三四〇〇	一四〇八	七〇一	大阪	原田造船株式會社
木造	一五一一〇〇	一五一一〇〇	三三〇〇	一四〇〇	一一九〇〇	一一七〇〇	一〇〇六	六〇一		
石造	一一八〇〇〇	一一七八〇〇	五〇〇〇	四五〇〇	四一〇〇	四一〇〇	一三〇〇	一〇〇〇	大阪	株式會社藤永田造船所
木石造	一一五五〇〇	一一五五〇〇	六〇〇〇	四五〇〇	三八〇〇	三八〇〇	一一〇五	九〇〇		
木石造	四八三一六	四六三一五	九三四六	五九五八	六三五〇	五九六五	一七六〇	一三六〇	大阪	株式會社藤永田造船所船町工場
木造	二八〇〇〇	二八〇〇〇	六五〇〇	三〇〇〇	四五〇〇	二一〇〇	一三〇五	八〇五	大阪	合名會社小野鐵工造船所
木造	二一一〇〇〇	二一一〇〇〇	六五〇〇	三〇〇〇	四五〇〇	二一〇〇	一一〇〇	七〇〇		
木造	一八五〇〇	一七五〇〇	五〇〇〇	二一〇〇	二九〇四	二六〇七	一一〇五	七〇五		
木造	一一一一〇〇	一一八〇〇	三四〇〇	二六〇〇	三四〇〇	二六〇〇	六〇〇	三〇六	大阪	安治川造船所
石及木造	二七五三〇	二七三三〇	五六〇〇	四〇〇〇	四二九〇	四〇〇〇	一四〇〇	九五〇	大阪	木津川船渠株式會社
コンクリート造	一七〇〇〇	一六四五〇	四八〇〇	三一六〇	三〇三〇	三〇〇〇	一二〇〇	七五〇		
木造	二八三〇〇	二五〇〇〇	六六〇〇	四二〇〇	三九〇〇	三九〇〇	一四〇〇	九〇〇	大阪	尼崎伊三郎
木造	二七五〇〇	二六六〇〇	六九〇〇	四五〇〇	四八〇〇	四五〇〇	一六〇〇	一一〇〇	大阪	山科幸三郎
石造	三三六〇〇	三三〇〇〇	五七〇〇	四五〇〇	四八〇〇	四五〇〇	一五〇〇	一〇〇	大阪	村尾船渠合資會社
木造	三四五〇〇	三二五〇〇	七四〇〇	五一〇〇	四九〇〇	四五〇〇	一四五〇	一一〇〇		

鉄道種類	京阪 上	京阪 上	京阪 下	京阪 下	阪堺 上	阪堺 上	阪堺 下	阪堺 下	大阪口 上	大阪口 上	大阪口 下	大阪口 下	南海	南海	南海 下	南海 下	所在地	所有者
本線	一八〇〇	〇〇	一七〇〇	〇〇	四一〇〇	〇〇	三〇〇〇	〇〇	一一八〇〇	〇〇	一一七〇〇	〇〇	一一〇五	八〇〇	八〇〇	〇〇	大阪	大阪造船鐵工所
第一石造ポンプ	六四〇九	〇〇	六三一一	〇〇	一〇九三	〇〇	七五五〇	〇〇	九三七〇	〇〇	七五九〇	〇〇	一一九七〇	一一一四	〇〇	〇〇	堺	堺汽船運送株式会社
石造二重	四〇〇一〇	〇〇	三八〇五	〇〇	八三八〇	〇〇	四五一〇	〇〇	六〇八〇	〇〇	四五一一	〇〇	一一七〇〇	一九九〇	〇〇	〇〇	堺	堺汽船運送株式会社
第二石造ポンプ	四九五一〇	〇〇	四八九七〇	〇〇	八一一	〇〇	六三八〇	〇〇	六七五〇	〇〇	六三八〇	〇〇	一一一八〇	一五五〇	〇〇	〇〇		
鉄筋コンクリート造（第一期）	六五七〇	〇〇	六〇一一	〇〇	一一四〇	〇〇	八九〇〇	〇〇	九一一〇	〇〇	八五〇〇	〇〇	三四五〇	一一八〇	〇〇	〇〇	堺	株式会社住吉貯蓄銀行
鉄筋コンクリート造（第二期）	四九七〇	〇〇	四七一一	〇〇	九一一	〇〇	六九〇〇	〇〇	六五五〇	〇〇	六五〇〇	〇〇	一一四〇	一八〇	〇〇	〇〇		
石造	四九七一一	〇〇	四九四七一	〇〇	七五五九	〇〇	六五六五	〇〇	六五五九	〇〇	五九六五	〇〇	一一七六〇	一一〇六〇	〇〇	〇〇	堺	堺汽船運送株式会社
石造	四五六〇	〇〇	四四八	〇〇	七八	〇〇	五六〇〇	〇〇	六五〇〇	〇〇	五三〇〇	〇〇	一一五〇〇	一九〇〇	〇〇	〇〇		
一部コンクリート造	一九〇五〇	〇〇	一五〇〇	〇〇	一一一	〇〇	四〇〇〇	〇〇	三八〇〇	〇〇	一一五〇〇	〇〇	一九五〇	一一〇〇	〇〇	〇〇	浪速	東成郡西成郡立森村式会社
石造	四一一八	〇〇	四一一〇	〇〇	七三六〇	〇〇	五七〇〇	〇〇	六〇四〇	〇〇	五一一〇	〇〇	一一四八〇	一一〇八〇	〇〇	〇〇	神戸	株式会社神戸川崎造船所
石造	四一〇〇	〇〇	四一七〇	〇〇	八四〇	〇〇	六〇〇〇	〇〇	五八〇〇	〇〇	五三〇〇	〇〇	一一一六〇	一七〇〇	〇〇	〇〇	兵庫・和田	株式会社神戸製鋼所兵庫造船工場
石造	五一一三	〇〇	四七七〇	〇〇	一〇一一〇	〇〇	三三〇〇	〇〇	八九〇〇	〇〇	六九〇〇	〇〇	一一五〇〇	一三〇〇	〇〇	〇〇	長崎・立神	三菱造船株式会社長崎造船所
石造	三七五〇	〇〇	三六六〇	〇〇	七八	〇〇	三一一	〇〇	六六〇〇	〇〇	五三〇〇	〇〇	一一一〇	一〇〇	〇〇	〇〇	長崎・向島	
石造	七一一八	〇〇	六七九八	〇〇	一一七六	〇〇	八八	〇〇	九六九〇	〇〇	八八六〇	〇〇	三四〇〇	一一一〇	〇〇	〇〇	長崎・八幡浦	
石造	一七七〇	〇〇	一七〇〇	〇〇	四五〇〇	〇〇	三〇〇〇	〇〇	三五〇〇	〇〇	三〇〇〇	〇〇	一一五〇	七五〇	〇〇	〇〇	帝国・下田	下田鉄鋼株式会社
石造	三五五〇	〇〇	三四七〇	〇〇	六〇〇	〇〇	五〇〇〇	〇〇	四七七〇	〇〇	四三五〇	〇〇	一八〇〇	八〇〇	〇〇	〇〇	阪堺・土佐堀	株式会社大阪鐵工所
石造	四六九〇	〇〇	四六〇〇	〇〇	八〇〇	〇〇	六六〇〇	〇〇	五九一〇	〇〇	五六〇〇	〇〇	一一三〇	一一三〇	〇〇	〇〇		
石造	一四六〇	〇〇	一四〇〇	〇〇	三七〇〇	〇〇	一一六〇	〇〇	三一七〇	〇〇	一一八九〇	〇〇	一七〇〇	七〇〇	〇〇	〇〇		
石造	四〇七六三	〇〇	三九一一七	〇〇	八五〇一	〇〇	五六五七	〇〇	五六五七	〇〇	五一七〇	〇〇	一一三八六	一三六一一	〇〇	〇〇		
石造	三九一一	〇〇	一一八一一	〇〇	六五六一一	〇〇	四一七六	〇〇	四一九六	〇〇	三七七八	〇〇	一七九〇	五四〇	〇〇	〇〇		
石造	一九五	〇〇	一九〇	〇〇	五七〇	〇〇	四五〇	〇〇	四一六〇	〇〇	四〇〇六	〇〇	一九〇	一九〇	〇〇	〇〇	西島・三島	向島鉄鋼株式会社
石造	四一〇	〇〇	四〇五	〇〇	七一	〇〇	五七	〇〇	五五	〇〇	五一一	〇〇	一一〇六〇	一〇〇六	〇〇	〇〇	西島・三島	向島鉄鋼株式会社
石造	一一五	〇〇	一一〇	〇〇	四八	〇〇	四〇	〇〇	三一一	〇〇	一一八	〇〇	九五〇	—	〇〇	—	西島・東野	臨本番右番門
石造	一〇一一	七八	一九六八一	六九	五一	六九	三七七七	七七	三三八〇	八〇	一一九八一一	八一一	一一三四一一	五	四四	四四	西島・春地	木村番
石造	一四九	一〇	一四六	一一	五一	六九	三七	七七	三一一	八〇	一一九八一一	八一一	一〇	二	四六	四四		古
石造	一三四	一一一	一一九	三一	六九	六〇	六九	六〇	一一九	八三	一一七	八四	一〇	五	七九	四四	西島・古江	農田番、大、人部
石造	一一九	一〇	一〇九	四〇	七三	五〇	七一	七〇	三〇	八〇	一一七	八〇	一一	—	—	三〇	西島・中野	合名会社住吉商会
石造	一五六	〇〇	一五一一	〇〇	七一一	〇〇	六六	〇〇	三一一	〇〇	一一九	〇〇	八	五〇	—	—	西島・東野	小川大太郎
石造	一〇七	〇〇	一〇一一	〇〇	三六	〇〇	三〇	七〇	三〇	〇〇	二七	五〇	九	六〇	—	—	西島・大西	小井芳之助
石造	三〇〇	〇〇	一一九五	〇〇	五七	〇〇	四七	〇〇	四五	〇〇	四一一	〇〇	一一〇	〇〇	九	〇〇	尾道	尾道鉄鋼株式会社
石造	一六五	〇〇	一五三	五〇	三八	八〇	一一七	八〇	一一七	八〇	一一七	八〇	一四	〇〇	三	五〇	尾道	浜口商店
石造	四八五	〇〇	四八〇	〇〇	九七	〇〇	七三	〇〇	七四	〇〇	七〇	〇〇	一一三	〇〇	一三	〇〇	岡山・日比	三井物産株式会社
鉄コンクリート造	三五〇	〇〇	三五〇	〇〇	七〇	〇〇	五〇	〇〇	四六	〇〇	四六	〇〇	一五	〇〇	五	〇〇		
コンクリート造	三六九	五〇	三六〇	〇〇	七六	一一〇	五六	〇〇	六九七	五〇	五六	〇〇	一一五	五〇	一五	五〇	山口・笠島	三菱造船株式会社笠島造船所
コンクリート造	四六〇	四〇	四五〇	〇〇	八六	〇〇	七〇	〇〇	七四八三	〇〇	七〇	〇〇	一一五	五〇	一五	五〇		
コンクリート造	一一六四	五〇	一一五五	五〇	三五	〇〇	一一九	〇〇	一一五	〇〇	一一九	〇〇	一八	五〇	八	五〇		
コンクリート造	一一一一	〇〇	一一〇〇	〇〇	四五	〇〇	三〇	〇〇	三七	〇〇	一一八	六〇	一五	〇〇	九	〇〇	山口・笠島	株式会社大阪鐵工所
石造	一一八八	〇〇	一一八一	〇〇	七四	〇〇	四六八	〇〇	五五	〇〇	四九六	〇〇	一一一	〇〇	一一	〇〇		
コンクリート造	一五一	〇〇	一四五	〇〇	三九	〇〇	一一七	〇〇	三〇	〇〇	一一七	〇〇	一五	〇〇	九	〇〇	山口・笠島	山下元光
石造	九四	四〇	八九	四八	三九	六九	三五	八〇	一一六	八四	一一六	八四	七	九五	—	—	山口・笠島	島田浜番
石造	一一六	〇〇	一一一一	〇〇	三四	〇〇	一一六	〇〇	三一	〇〇	三一	〇〇	九	〇〇	三	〇〇	山口・笠島	三宅貞太郎
石造	四七〇	一一〇	四五八	〇〇	八九六	〇〇	七〇	〇〇	七五三五	〇〇	七一	〇八	一一四	九一	一一	九一	山口・笠戸島	株式会社大阪鐵工所
石造	三六五	〇〇	三五六	〇〇	六八	四〇	五〇	〇〇	五四	三一	五一	一四	一一〇	三〇	八	三〇		

船渠

構造種類	長 上	長 下	幅 上	幅 下	入口幅 上	入口幅 下	深度 満潮	深度 干潮	所在地	所有者
石造	一六五〇	一五〇〇	四三〇	三〇〇	三三〇	三二〇	八五〇	—	愛媛郡高浜	❶石崎鉄造船所
石造	一五〇〇	一四〇〇	四三〇	三五〇	三二〇	三一〇	八〇〇	—		
木石造	一〇〇〇	九〇〇	三〇〇	二〇〇	三五〇	三五〇	四七〇	—		
木石造	一二〇〇	一〇五〇	四一〇	二六〇	三五〇	三五〇	七〇〇	—		
石造二重	二四〇〇	二二〇〇	五二〇	四一〇	三五五〇	三二〇	一四〇〇	一〇〇	愛媛郡高浜	株式會社愛上汽船鉄工造船所
石造二重	一二七〇	一二一五〇	一〇〇〇	九五〇	三六〇	三一〇	一一〇〇	七〇〇		
石造二重	一二六七〇	一二〇〇〇	五一〇〇	四一〇	三三五〇	三〇〇	一一〇〇	七〇〇		
石造切開	一七九〇一	一六六〇一	四一〇七	三五七〇	二八七〇	二八〇七	一〇〇八	—	香川郡白方	字佐美字佐美
木石造	二五〇〇〇	二二〇〇〇	四二〇〇	三五〇〇	四〇〇〇	三〇〇〇	一一〇〇	—	國東郡大川	株式會社吉井鉄鋼所

浮船渠

構造種類	長 側壁	長 竪木上	幅 側壁	幅 竪木上	幅 入口	水深 竪木上	水深 入口	浮揚重量	所在地	所有者
セルフトレンチング型	四一一	五四〇	四一一	二六〇八	八五〇四	二〇〇	六四〇〇	七〇〇〇	淀川郡田蒲	三菱造船株式會社神戸造船所
セルフトレンチング型	五三二	五〇	四九五〇	三一八〇	一〇一〇	二八〇	七五五〇	一二〇〇〇		
セルフトレンチング型	四一〇	四一〇	六二一	二六〇	九八四一	二〇〇	七五五〇	一六〇〇〇		

船渠

構造種類	長	幅	支重力	所在地	所有者
木造	海抵中上 五二〇 二五〇 五〇 七〇 六〇	四一〇 七五	一二〇〇	西宮	西宮船渠株式會社
木造	七〇〇	五〇〇	八〇〇	横濱	合資會社新鐵工所
木造	一五〇〇	七〇〇	二〇〇	横濱	豊谷鐵工所
木造	一四〇〇	四六〇	一〇〇		
木鐵	一〇〇	三五〇	一〇〇	横濱	合名會社小瀬造船所
木鐵	一〇〇	三五〇	一〇〇		
木鐵	一二〇	三六〇	一五〇		
木造	一三五〇	二五〇	五〇〇	横濱	株式會社倉田組鐵工所
木造	一三五〇	二五〇	五〇〇		
木造	一四五〇	三四〇	五〇〇	横濱	清貢船渠株式會社横濱工場
木造	一六〇〇	五〇〇	五〇〇		
木鐵	一五〇〇	四〇〇	一五〇〇	横濱	株式會社横濱工作所
木造	一二〇	八六〇	一八〇〇	横濱	金坂金一郎
木造	一一〇	一〇〇	一八〇〇		
木鐵	一二〇	六〇	一〇〇	横濱	山田竹次郎
木造	一二〇	三六〇	一〇〇	横濱	渡邊英平
木造	一二〇	三五〇	一〇〇		
木造	一二〇	三五〇	一〇〇		
木造	三五〇	一二〇	五〇〇	横濱	株式會社横濱ヨット工作所

造船所名	所在地	支出	収入	支出	収入
合資会社横田造船所	横須賀	五〇〇〇	八〇〇	五〇〇〇	八〇〇
株式会社横須賀造船所	横須賀	二〇〇〇	一七〇〇	一〇〇〇	一八〇〇
河内造船所	神戸	一五〇〇	五五〇	一五〇〇	一一五五〇
株式会社神戸造船所	神戸	五〇〇〇	八〇〇	五〇〇〇	一一七六〇〇
株式会社神戸造船所	神戸	五〇〇〇	八〇〇	五〇〇〇	一一四三〇〇
株式会社神戸造船所	神戸	八〇〇	六〇〇	六〇〇	一一〇〇
株式会社神戸造船所	神戸	六〇〇	六〇〇	六〇〇	一一〇〇
向井造船機工所	神戸	一一〇〇	六〇〇	一一〇〇	一一〇〇
向井造船機工所	神戸	一一〇〇	六〇〇	一一〇〇	一一〇〇
向井造船機工所	神戸	一〇〇	八〇〇	一〇〇	一一五三〇〇
山本造船所	神戸	一〇〇	八〇〇	一〇〇	一一三〇〇
山本造船所	神戸	一〇〇	八〇〇	一〇〇	一一三〇〇
株式会社中村造船所	神戸	一〇〇	六〇〇	一〇〇	一一五一〇〇
株式会社中村造船所	神戸	四〇〇	六〇〇	一九四六〇〇	
合名会社佐野造船所	神戸	七〇〇	六〇〇	一一三〇〇	一〇〇〇
合名会社佐野造船所	神戸	一一〇〇	七〇〇	一一六〇〇	一一〇九〇〇
山根造船所	神戸	五〇〇〇	七〇〇	一一九〇〇	一一〇〇〇
山根造船所	神戸	五〇〇〇	五〇〇	一一五九〇〇	一一五〇〇〇
播磨造船所	神戸	五〇〇〇	五〇〇	一一五九〇〇	一一五〇〇〇
播磨造船所	神戸	一〇〇〇	五三〇〇	一〇〇〇	一一九〇〇〇
播磨造船所	神戸	一〇〇〇	五三〇〇	一〇〇〇	一一九〇〇〇
播磨造船所	神戸	一〇〇〇	五三〇〇	一〇〇〇	一一七九

構造種類	長	幅	支重力	所在地	所有者
木造	一三二尺〇〇	一七尺〇〇	一〇〇噸〇〇		
木造	海陸 中上 一六三尺七八	三一尺三八	一〇〇〇〇〇	新潟	株式会社新潟鐵工所
木造	一〇〇〇〇	八〇〇	五〇〇〇〇	清水	金沢
木造	一〇〇〇〇	一〇〇〇〇	一五〇〇〇		
木造	一〇〇〇〇	一〇〇〇〇	一五〇〇〇		
鐵筋コンクリート	三三〇〇〇	三一〇〇	六〇〇〇〇	清水	株式会社三保造船所
鐵筋コンクリート	三三〇〇〇	三一〇〇	六〇〇〇〇		
木造	七八尺〇〇	七〇〇	三〇〇〇〇	清水	合資会社小野造船所
木造	八四尺〇〇	七〇〇	三〇〇〇〇		
木造	六〇尺〇〇	二四〇〇	六五〇〇	新潟、愛宕	愛宕造船鐵工合
木造	六〇〇〇	二四〇〇	六五〇〇	新潟、愛宕	有限責任愛宕信用購買利用組合
木造	海陸 中上 一〇〇八〇〇〇〇	四〇〇〇	三〇〇〇〇	新潟、下田	下田船渠株式会社
木造	一八〇〇〇	二四〇〇	一一〇〇〇	新潟、船場	關
木造	一四〇〇〇	六〇〇	一〇〇〇〇	新潟、田子	直作
木造	一一〇〇〇	三六〇〇	三六〇〇	大	關東商九船株式会社
木造	海陸 海陸 中上 二三八〇〇〇〇〇	二一〇〇	二一〇〇〇	宮山、新潟	株式会社新潟鐵工所
木造	海陸 海陸 中上 一一〇五〇〇〇〇〇〇	七〇〇	二五〇〇〇	鳥屋、境	境港造船鐵株式会社
木造	海陸 海陸 中上 一一〇五〇〇〇〇〇〇	七〇〇	二五〇〇〇		
木造	海陸 海陸 中上 一一〇五〇〇〇〇〇〇	一〇〇〇	二五〇〇〇		
石造	海陸 海陸 中上 四四五五〇〇〇〇〇〇	五三〇	一〇〇〇〇	鳥屋、境	合名会社山陰造船所
石造	海陸 海陸 中上 五五四五〇〇〇〇〇〇	六八〇	一〇〇〇〇		

構造種類	長	幅	支重力	所在地	所有者
木造	海陸 中上 四四五五〇〇〇〇〇〇	四五〇	一〇〇〇〇	鳥屋、貝殼	石
木造	海陸 中上 一一二九二〇〇〇〇〇〇	四七〇	一五〇〇〇	鳥屋、外江	石
木造	海陸 海陸 中上 一一三七〇〇〇〇〇〇	六七〇	一五〇〇〇	鳥屋、江	本
木造	海陸 海陸 中上 一一三七九〇〇〇〇〇〇	五三〇	一五〇〇〇	鳥屋、江	宮
木造	海陸 海陸 中上 一一三七六〇〇〇〇〇〇	五三〇	一五〇〇〇	鳥屋、江	月
木造	海陸 海陸 中上 一一三六六〇〇〇〇〇〇	六六〇	五〇〇〇	鳥屋、江	中
木造	海陸 海陸 中上 一一三七八〇〇〇〇〇〇	六六〇	八〇〇〇	鳥屋、江	石
木造	海陸 海陸 中上 一一三七七〇〇〇〇〇〇	六六〇	一五〇〇〇	鳥屋、江	上
木造	海陸 海陸 中上 一一三五〇〇〇〇〇〇	五五〇	一五〇〇〇	鳥屋、産山	足
木造	海陸 海陸 中上 一一三〇〇〇〇〇〇	五五〇	一五〇〇〇	鳥屋、産山	鳥
木造	海陸 海陸 中上 一一三六六〇〇〇〇〇〇	五五〇	一〇〇〇〇	鳥屋、産山	林
木造	海陸 海陸 中上 一一三五六〇〇〇〇〇〇	五五〇	八〇〇	豊後、西寄	栗
木造	海陸 海陸 中上 一一三五六〇〇〇〇〇〇	五五〇	八〇〇		
鐵鐵	海陸 海陸 中上 一一三八二〇〇〇〇〇〇	八〇〇	三八〇〇	壱岐	壱岐
鐵鐵	海陸 海陸 中上 一一三八二〇〇〇〇〇〇	八〇〇	三八〇〇		
鐵鐵	海陸 海陸 中上 一一三五六〇〇〇〇〇〇	六〇〇	三〇〇〇	壱岐	壱岐
鐵鐵	海陸 海陸 中上 一一三五六〇〇〇〇〇〇	六〇〇	三〇〇〇		
木造	海陸 海陸 中上 一一三七七八〇〇〇〇〇〇	六〇〇	一五〇〇〇	壱岐、三島田	谷
鐵鐵	海陸 海陸 中上 一一三〇〇〇〇〇〇〇〇	六〇〇	三〇〇〇	壱岐、小島島	井
鐵鐵	海陸 海陸 中上 一一三四〇〇〇〇〇〇〇〇	六〇〇	一五〇〇	壱岐、又田林	布
鐵鐵	海陸 海陸 中上 一一三八二〇〇〇〇〇〇〇〇	六八	四〇〇〇	壱岐、勝本	大
木造	海陸 海陸 中上 一一三六五〇〇〇〇〇〇〇〇	八〇〇	二〇〇〇	壱岐、勝本	谷

所在地	所有者	支重力	幅	長	所在地	所有者	支重力	幅	長
新潟市船場	株式会社宇品造船所	一五〇〇瓩	五六〇	一六五	本所区横川	株式会社大阪鉄工所	三〇〇〇瓩	一八〇	一八〇
新潟市本町	合名会社浜商會	三〇〇〇	五五〇	一四〇	本所区横川	株式会社大阪鉄工所	三〇〇〇	一八〇	一八〇
新潟市本町	小林方之助	三〇〇〇	五五〇	一四〇	本所区横川	株式会社大阪鉄工所	三〇〇〇	一八〇	一八〇
新潟市本町	谷岡商店	三〇〇〇	五五〇	一四〇	本所区横川	株式会社大阪鉄工所	三〇〇〇	一八〇	一八〇
新潟市本町	金本伊作	三〇〇〇	五五〇	一四〇	本所区横川	株式会社大阪鉄工所	三〇〇〇	一八〇	一八〇
新潟市本町	浜田商店	三〇〇〇	五五〇	一四〇	本所区横川	株式会社大阪鉄工所	三〇〇〇	一八〇	一八〇
新潟市本町	浜田商店	三〇〇〇	五五〇	一四〇	本所区横川	株式会社大阪鉄工所	三〇〇〇	一八〇	一八〇
新潟市本町	土井清一	一八〇〇	四六〇	一四〇	本所区横川	株式会社大阪鉄工所	三〇〇〇	一八〇	一八〇
新潟市本町	右田京治	三〇〇〇	五五〇	一八〇	本所区横川	株式会社大阪鉄工所	三〇〇〇	一八〇	一八〇
新潟市本町	原田方義	三五〇〇	五五〇	一一一〇	本所区横川	株式会社大阪鉄工所	三〇〇〇	一八〇	一八〇
新潟市本町	松下儀一	三〇〇〇	五六〇	一八〇	本所区横川	株式会社大阪鉄工所	三〇〇〇	一八〇	一八〇
新潟市本町	中谷人十平	三〇〇〇	五〇〇	一一〇〇	本所区横川	株式会社大阪鉄工所	三〇〇〇	一八〇	一八〇
新潟市本町	高橋吉之助	三〇〇〇	五〇〇	一一〇〇	本所区横川	株式会社大阪鉄工所	三〇〇〇	一八〇	一八〇
新潟市本町	合名会社浜商會	三〇〇〇	五〇〇	一四〇〇	本所区横川	株式会社大阪鉄工所	三〇〇〇	一八〇	一八〇
新潟市本町	小林方之助	三〇〇〇	五〇〇	一一〇〇	本所区横川	株式会社大阪鉄工所	三〇〇〇	一八〇	一八〇
新潟市本町	谷岡商店	三〇〇〇	五五〇	一四〇〇	本所区横川	株式会社大阪鉄工所	三〇〇〇	一八〇	一八〇
新潟市本町	金本伊作	三〇〇〇	五五〇	一一〇〇	本所区横川	株式会社大阪鉄工所	三〇〇〇	一八〇	一八〇
新潟市本町	浜田清吉	三〇〇〇	五〇〇	一一〇〇	本所区横川	株式会社大阪鉄工所	三〇〇〇	一八〇	一八〇
新潟市本町	浜田清吉	三〇〇〇	五〇〇	一一〇〇	本所区横川	株式会社大阪鉄工所	三〇〇〇	一八〇	一八〇
新潟市本町	原田九一郎	三〇〇〇	四〇〇	一一一〇	本所区横川	株式会社大阪鉄工所	三〇〇〇	一八〇	一八〇
新潟市本町	浜田清吉	三〇〇〇	五〇〇	一一〇

構造種類	長	幅	支柱力	所在地	所有者
木造	一一〇〇	四〇	一〇〇	宮島・仁方	柴崎敦美
木造	海陸 中上 一〇〇 八〇〇	五〇	一一〇〇	宮島・奈良橋島	森本万右衛門
木造	海陸 中上 一〇〇 七〇〇	五〇	一一〇〇	宮島・奈良橋島	中田宮代松
木造	一一〇一	四〇	一一〇〇	宮島・鹿手浦	木村松太郎
木造	一六〇	五〇	一一〇〇		
木造	海陸 中上 一一〇〇 七〇〇	一一〇	五〇〇	宮島・宮島定期	向島船舶株式会社
木造	海陸 中上 六〇〇 六〇〇	五	八〇	宮島・宮島東	神原源治
木造	六〇	五	一一〇	宮島・番江	砂原常次郎
木造	海陸 中上 八四 四二	四	一八〇	宮島・番江	藩谷宮
木造	海陸 中上 一五三	四	一五〇	宮島・宝玉口	弁本伊勢松
木造	海陸 中上 一一六 一一〇	四	一一〇〇	宮島・須波	原島大郎
木造	海陸 中上 六九	五	一八〇	宮島・渡子島	神本門治
木造	海陸 中上 一〇〇 一一〇	四	一八〇	宮島・大柳	浜田長松平
木造	九〇	三五	一一〇〇	山口・和田	岡崎藤松
木造	一八〇	六	九〇	愛媛・川之石	中山要助
木造	一八〇	五	一一〇〇	宇和島	宇和島造船組合
木造	一〇〇	一一四	一一〇	愛媛・骨山	島本鶴太郎
木造	一五〇	五	一一〇〇	愛媛・矢須	門田百太郎
木造	海陸 中上 九七	四	一〇〇	愛媛・岩城	河部和太治
木造	一六〇	五	一一〇〇	愛媛・足見	吉岡重作
木造	一一六	五	一一〇〇	愛媛・宮下方	大浦引揚船舶合名会社

構造種類	長	幅	支柱力	所在地	所有者
木造	海陸 中上 一一九	六	一一〇〇	宮島・三田	森重百
木造	一一〇〇	四	五〇〇	宮崎・東海	原月定吉
木造	一九〇	三五	一一〇〇	宮崎・東海	長木住古
木造	一五〇	四	五〇〇	宮崎・東海	宮岡三西郎
木造	海陸 中上 一九五	五	一五〇	宮崎・浦井	日中藤七
木造	海陸 中上 一〇〇 六〇	五	一五〇	宮崎・浦井	石井久造
木造	海陸 中上 一一五 九五	五	一五〇	宮崎・浦井	浩合泰木
木造	海陸 中上 一五 一一〇	四	一五〇	宮崎・東栄井	本原藤大郎
木造	海陸 中上 一一〇 一一〇	八	一一〇〇	新潟・安田・紀伊	株式会社紀伊産所
木造	一一〇	一一〇	一一〇〇	新潟	四郎兵衛

造船所

本表ハ汽船又ハ総噸數約五十噸以上ノ帆船ヲ製造シ得ヘキ造船所ヲ記載スルモノトス
名稱欄○印ハ総噸數約千噸以上ノ鋼船ヲ製造シ得ル設備アルモノヲ示ス

名稱	位置	設立年	所有者
北海道廳			
○函館船渠株式會社	函館市辨天町	明治三〇	函館船渠株式會社
大野造船所	全 碁石町	大正二	大野由松
合名會社小杉造船所	全	全三	合名會社小杉造船所
濱岡造船所	全	全七	濱岡源助
株式會社西濱造船所	全 西濱町	全一〇	株式會社西濱造船所
岩岸造船所	全 海岸町	明治三五	岩岸久松
佐賀造船所	全 大森町	全四〇	佐賀久四郎
船矢造船所	北海道龜田郡龜田村	全三七	船矢早吉
小樽造船株式會社	小樽市港町	全八	小樽造船株式會社
山本造船所	全	全一四	山本末吉
本間造船所	北海道高島郡高島町	全七	本間七藏
村田造船所	全	全一三	村田多米藏
東京府			
○株式會社東京石川島造船所	東京市京橋區佃島	明治九	株式會社東京石川島造船所
澤村造船所	全 月島	全三〇	澤村萬吉
勢力造船所	全	全四一	勢力市太郎
合資會社東京月島造船所	全	大正三	合資會社東京月島造船所
大沼工場	全本所區小梅業平町	全五	沼崎勝之助
大阪府			
○株式會社藤永田造船所	大阪市住吉區柴谷町	明治一七	株式會社藤永田造船所
株式會社占部鐵工造船所	全 港區南福崎町	昭和二	株式會社占部鐵工造船所
遠藤鐵工所	全 藤波島町	大正一二	遠藤秀吉
神奈川縣			
合資會社新鐵工所	横濱市青木町	明治五	合資會社新鐵工所
山田造船鐵工所	全	全四〇	山田竹次郎
川添鐵工造船所	全 神奈川區新町	大正四	川添宅志
會資會社須田造船所	全 岡野町	明治三四	合資會社須田造船所
齋藤造船所	全 綿花町	大正二	齋藤庄太郎
久保田造船鐵工所	全 青木町	明治二二	久保田勤吉
○横濱船渠株式會社	全 長住町	全二四	横濱船渠株式會社
○浦賀船渠株式會社横濱工場	全 大野町	大正元	浦賀船渠株式會社
株式會社横濱ヨット工作所	全	全一一	鳥岡喜一郎
○金坂造船所	全 子安町	全元	金坂金一郎
渡邊造船場	全 神奈川町	明治三二	渡邊亮平
鈴木工業	全 星野町	昭和二	鈴木於莵治
株式會社倉田組鐵工所	全 子安町	大正九	株式會社倉田組鐵工所
合名會社小濱造船鐵工所	全	全一一	合名會社小濱造船鐵工所
○株式會社横濱工作所	全 林町	全九	株式會社横濱工作所
熊谷造船鐵工所	全 千若町	全一五	熊谷藤作
○株式會社淺野造船所	全 末廣町	全九	株式會社淺野造船所
○株式會社淺野造船所船渠部	全 磯木町	全一二	
池村造船所	足柄下郡鎌倉村	明治二二	池村田之助
○浦賀船渠株式會社	全 三浦郡浦賀町	全三〇	浦賀船渠株式會社
浦賀船渠株式會社	全	全三一	
兵庫縣			
佐野造船所	神戸市西出町	不詳	合資會社佐野造船所
○株式會社川崎造船所	全 東川崎町	明治二九	株式會社川崎造船所
○三菱造船株式會社神戸造船所	全 和田岬町三丁目	全三八	三菱造船株式會社
長崎縣			
山本造船鐵工所	神戸市兵庫吉田町	大正五	山本李治
株式會社神戸造船所	全	全六	株式會社神戸造船所
藤見造船所	全	全七	藤見四郎一
中嶋造船鐵工所	全 遠矢	昭和二	中嶋六太郎
山根造船所	全	不詳	山根常吉
向井造船鐵工所	全 長樂町	大正七	向井清松
津名郡由良町	全	全	由良船渠株式會社
武庫郡西郷町	全	全九	株式會社神戸製鋼所
宗穂郡相生町	全	全	江井船渠株式會社
津名郡江井村	全	大正一五	大谷德二郎
大谷造船所	全 岩屋町	不詳	都志船渠株式會社
都志船渠株式會社	全 都志町	大正一一	阿部惠六
阿部惠六造船所	三原郡福良町	全一三	飛田鐵工所
福良造船所	全	不詳	島崎儀一郎
島崎造船所	全	大正一〇	阿部萬作
栗ケ谷船渠造船所	全 阿萬村		
長崎縣			
○三菱造船株式會社長崎造船所	長崎市飽ノ浦町	安政四	三菱造船株式會社
三菱鑛業株式會社小菅造船所	全 小菅町	明治三〇	三菱鑛業株式會社
田原造船所	全 戸町	全四三	田原卯吉
上戸造船所	全	全一	上戸佐十
馬越造船所	全	明治三七	馬越吉作
櫨口造船所	全	大正一〇	櫨口近之助
本村造船所	全	全八	本村善太郎
井筒兄弟造船所	全	昭和二	井筒惠助
向井造船所	全	全三	向井寅造
長崎鐵工所	全 鳩町	大正六	株式會社長崎鐵工所
山田鐵工所	全	全七	長手淺吉
林造船所	全 國分町	全	小林作
小野崎造船所	全	全	野崎三次
竹本造船所	全	全	竹本三之助

名稱	位置	設立年	所有者
○株式會社藤永田造船所分工場	大阪市港區新柴屋町	明治四五	株式會社藤永田造船所
株式會社藤永田造船所船町工場	全 船町	大正一四	
合資會社三原造船鐵工所	全 今木町	明治二五	合資會社三原造船鐵工所
永田造船所	全	全三六	永田由松
○名村鐵工造船所	全 藤波島町	大正二	名村源之助
合資會社岡本造船所	全	明治二五	合資會社岡本造船所
池田造船所	全 中口町	大正六	池田嘉吉
○合名會社小野鐵工造船所	全 天保町	明治三六	合名會社小野鐵工造船所
森川造船所	全	全四一	森貞三
神戸桂橋株式會社	全 三軒家三丁目	全四二	神戸桂橋株式會社
合名會社尼崎造船所	全 新炭屋町	大正九	合名會社尼崎造船所
相澤造船鐵工株式會社	全 石田町	全一二	相澤造船鐵工株式會社
原田造船株式會社	全 浪速區本津川町	明治三六	原田造船株式會社
○天野造船所	全	全三八	天野三吉
仁近造船所	全 西濱北通	大正六	仁近萬次郎
○木津川船渠株式會社	全	全八	木津川船渠株式會社
佐野安造船所	全	全一四	佐野川谷安太郎
○村尾船渠合資會社	全 敷津町	全五	村尾船渠合資會社
全分工場	全	全一四	
○株式會社大阪鐵工所	全 此花區櫻島町	明治三二	株式會社大阪鐵工所
○全 築港工場	全 港區船町	大正一〇	
全 藤波島町	全	明治二〇	前田卯之助
前田鐵工造船所分工場	全 西成區津守町	全四五	前田卯之助
○大原造船鐵工所	全		大原松之助

郡名	郷名	位	郷高	所在
滋賀	賀茂	從五位下	二百五十戸	賀茂神社

郡	村	位置	戸数	人口
宮城	荒浜村	宮城郡荒浜村	二百七十五戸	千二百三十人
同	蒲崎村	同蒲崎村	百三十戸	五百八人
同	七ヶ浜村	同七ヶ浜村	二百戸	千百人
同	吉田浜村	同吉田浜村	百戸	五百人
同	鳳凰村	同鳳凰村	百戸	五百人
同	大塩村	同大塩村	百戸	五百人
同	中野村	同中野村	百戸	五百人
同	高砂村	同高砂村	百戸	五百人
同	長沼村	同長沼村	百戸	五百人
同	七北田村	同七北田

郡名	郷名	郷数	郷内所在	駅名	駅数	駅馬	駅家所在
熊本郡	託麻郷	四	中瀬	託麻	一	四	中瀬
	飽田郷	四	田迫				
	詫麻郷	四	鳥越				
	益城郷	四	山一				
	宇土郷	四	御船				
宇土郡	宇土郷	四	長井	宇土	一	四	長井
	益城郷	四	木倉				
	飽田郷	四	木川				
	託麻郷	四	代継				
	山本郷	四	山本				
	八代郷	四	八代				
	葦北郷	四	葦北				
	球磨郷	四	球磨				
	阿蘇郷	四	阿蘇				
	宇治郷	四	宇治				
	玉名郷	四	玉名				
	山鹿郷	四	山鹿				
	菊池郷	四	菊池				
	合志郷	四	合志				
	山門郷	四	山門				
	生葉郷	四	生葉				
	上妻郷	四	上妻				
	下妻郷	四	下妻				
	竹野郷	四	竹野				
	八女郷	四	八女				
	三潴郷	四	三潴				
	上津郷	四	上津				
	下津郷	四	下津				
	山門郷	四	山門				
	三毛郷	四	三毛				
	竹野郷	四	竹野				
	八女郷	四	八女				
	上妻郷	四	上妻				
	下妻郷	四	下妻				
	生葉郷	四	生葉				
	山門郷	四	山門				
	三毛郷	四	三毛				
	竹野郷	四	竹野				
	八女郷	四	八女				
	三潴郷	四	三潴				
	上津郷	四	上津				
	下津郷	四	下津

昭和參年十二月末現在登簿汽船積量別表

積量	内地 船數	内地 總噸數	朝鮮 船數	朝鮮 總噸數	臺灣 船數	臺灣 總噸數	關東州 船數	關東州 總噸數
二十噸以上百噸未滿	一、六一四	六七、二四九	二三七	五、二三六	二二	七九〇	二四	一、二二六
百噸以上三百噸未滿	四二三	七三、八七〇	一七	三、一六五	六	八八	一〇	一、四五五
三百噸以上五百噸未滿	一四四	五七、五七五	六	三、三〇一	一	四九	六	二、五六三
五百噸以上千噸未滿	二三二	一七五、三一〇	八	六、二〇九	一	一	五	四、〇八二
千噸以上二千噸未滿	二三三	三三九、七六	一五	一八、七二四	一	一、六四〇	二	一六、一九九
二千噸以上三千噸未滿	二二	四九〇、五六	六	一三、八八四	一	一	二	二八、〇八〇
三千噸以上四千噸未滿	一四六	四八九、八一五	一	一	一	一	一七	六〇、八〇四
四千噸以上五千噸未滿	七	三四七、五八	一	一	一	一	二三	一〇三、四一六
五千噸以上六千噸未滿	一三五	七五九、四七二	一	一	一	一	一六	八七、一九〇
六千噸以上七千噸未滿	五一	三三一、四七〇	一	一	一	一	五	三一、二七六
七千噸以上八千噸未滿	四一	三〇〇、五五六	一	一	一	一	一	七、一六三
八千噸以上九千噸未滿	七	五九、二二	一	一	一	一	一	八、二二〇
九千噸以上一萬噸未滿	一四	一二一、六二八	一	一	一	一	一	一
一萬噸以上	二	二七、七二二	一	一	一	一	一	一
合計	二、二二一	二、七五二、七六五	一七九	四九、五一九	二九	三、八一七	一二〇	二五一、五六二

昭和參年十二月末現在登簿汽船管轄管海官廳別表

| 管轄官廳 | 百二十噸未満 隻数 | 百二十噸未満 總噸数 | 百二十噸以上百五十噸未満 隻数 | 百二十噸以上百五十噸未満 總噸数 | 百五十噸以上百七十五噸未満 隻数 | 百五十噸以上百七十五噸未満 總噸数 | 百七十五噸以上千噸未満 隻数 | 百七十五噸以上千噸未満 總噸数 | 千噸以上千二百五十噸未満 隻数 | 千噸以上千二百五十噸未満 總噸数 | 千二百五十噸以上千五百噸未満 隻数 | 千二百五十噸以上千五百噸未満 總噸数 | 千五百噸以上千七百五十噸未満 隻数 | 千五百噸以上千七百五十噸未満 總噸数 | 千七百五十噸以上二千噸未満 隻数 | 千七百五十噸以上二千噸未満 總噸数 | 二千噸以上二千二百五十噸未満 隻数 | 二千噸以上二千二百五十噸未満 總噸数 | 二千二百五十噸以上二千五百噸未満 隻数 | 二千二百五十噸以上二千五百噸未満 總噸数 | 二千五百噸以上二千七百五十噸未満 隻数 | 二千五百噸以上二千七百五十噸未満 總噸数 | 二千七百五十噸以上三千噸未満 隻数 | 二千七百五十噸以上三千噸未満 總噸数 | 三千噸以上三千二百五十噸未満 隻数 | 三千噸以上三千二百五十噸未満 總噸数 | 三千二百五十噸以上三千五百噸未満 隻数 | 三千二百五十噸以上三千五百噸未満 總噸数 | 三千五百噸以上三千七百五十噸未満 隻数 | 三千五百噸以上三千七百五十噸未満 總噸数 | 三千七百五十噸以上四千噸未満 隻数 | 三千七百五十噸以上四千噸未満 總噸数 | 四千噸以上四千二百五十噸未満 隻数 | 四千噸以上四千二百五十噸未満 總噸数 | 四千二百五十噸以上四千五百噸未満 隻数 | 四千二百五十噸以上四千五百噸未満 總噸数 | 四千五百噸以上四千七百五十噸未満 隻数 | 四千五百噸以上四千七百五十噸未満 總噸数 | 四千七百五十噸以上五千噸未満 隻数 | 四千七百五十噸以上五千噸未満 總噸数 | 五千噸以上五千二百五十噸未満 隻数 | 五千噸以上五千二百五十噸未満 總噸数 | 五千二百五十噸以上五千五百噸未満 隻数 | 五千二百五十噸以上五千五百噸未満 總噸数 | 五千五百噸以上五千七百五十噸未満 隻数 | 五千五百噸以上五千七百五十噸未満 總噸数 | 五千七百五十噸以上六千噸未満 隻数 | 五千七百五十噸以上六千噸未満 總噸数 | 六千噸以上六千二百五十噸未満 隻数 | 六千噸以上六千二百五十噸未満 總噸数 | 六千二百五十噸以上六千五百噸未満 隻数 | 六千二百五十噸以上六千五百噸未満 總噸数 | 六千五百噸以上六千七百五十噸未満 隻数 | 六千五百噸以上六千七百五十噸未満 總噸数 | 六千七百五十噸以上七千噸未満 隻数 | 六千七百五十噸以上七千噸未満 總噸数 | 七千噸以上七千二百五十噸未満 隻数 | 七千噸以上七千二百五十噸未満 總噸数 | 七千二百五十噸以上七千五百噸未満 隻数 | 七千二百五十噸以上七千五百噸未満 總噸数 | 七千五百噸以上七千七百五十噸未満 隻数 | 七千五百噸以上七千七百五十噸未満 總噸数 | 七千七百五十噸以上八千噸未満 隻数 | 七千七百五十噸以上八千噸未満 總噸数 | 八千噸以上八千二百五十噸未満 隻数 | 八千噸以上八千二百五十噸未満 總噸数 | 八千二百五十噸以上八千五百噸未満 隻数 | 八千二百五十噸以上八千五百噸未満 總噸数 | 八千五百噸以上八千七百五十噸未満 隻数 | 八千五百噸以上八千七百五十噸未満 總噸数 | 八千七百五十噸以上九千噸未満 隻数 | 八千七百五十噸以上九千噸未満 總噸数 | 九千噸以上九千二百五十噸未満 隻数 | 九千噸以上九千二百五十噸未満 總噸数 | 九千二百五十噸以上九千五百噸未満 隻数 | 九千二百五十噸以上九千五百噸未満 總噸数 | 九千五百噸以上九千七百五十噸未満 隻数 | 九千五百噸以上九千七百五十噸未満 總噸数 | 九千七百五十噸以上一万噸未満 隻数 | 九千七百五十噸以上一万噸未満 總噸数 | 一万噸以上 隻数 | 一万噸以上 總噸数 | 計 隻数 | 計 總噸数 |
|---|---|---

船籍地	五年未満		五年以上十年未満		十年以上十五年未満		十五年以上二十年未満		二十年以上二十五年未満		二十五年以上三十年未満		三十年以上		不詳		合計	
	船数	總噸数	船数	總噸数	船数	總噸数	船数	總噸数	船数	總噸数	船数	總噸数	船数	總噸数	船数	總噸数	船数	總噸数
富山	一	四五一															一	四五一
鳥取			一	一、二八五													一	一、二八五
島根																		
岡山																		
廣島					一	一、〇一四											一	一、〇一四
山口	一	四、〇四六															一	四、〇四六
和歌山																		
徳島																		
香川																		
愛媛																		
高知																		
福岡																		
佐賀																		
大分																		
熊本																		
宮崎																		
鹿兒島																		
沖縄																		
上海																		
總計	一	四五一	一	一、二八五	一	一、〇一四											三	三、七四〇

昭和參年十二月末現在登簿汽船積量船質製造地及船齢別表(內地)

船質	積量	製造地	五年未満		五年以上十年未満		十年以上十五年未満		十五年以上二十年未満		二十年以上二十五年未満		二十五年以上三十年未満		三十年以上		不詳		合計	
			船数	總噸数	船数	總噸数	船数	總噸数	船数	總噸数	船数	總噸数	船数	總噸数	船数	總噸数	船数	總噸数	船数	總噸数
鋼	二十噸以上	內國																		
		外國	三	四、七二六	三	四、七二六	一	一、〇一四	四	四、七四〇	一	一、〇一四	一	一、〇一四	一	一、〇一四			一一	一一、〇一四
	百噸以上三百噸未満	內國																		
		外國	四	一、二四〇	六	一、八四〇	一	三〇〇	三	一、〇二〇	一	三〇〇	一	三〇〇	一	三〇〇			一八	五、四〇〇
	三百噸以上五百噸未満	內國																		
		外國	一一	四、〇二〇	一四	五、一二〇	一	三六〇	三	一、〇八〇	一	三六〇	一	三六〇	一	三六〇			二四	八、七六〇
	五百噸以上千噸未満	內國																		
		外國	五	三、七〇〇	一	七四〇													六	四、四四〇
	千噸以上二千噸未満	內國																		
		外國	一四	一八、〇六〇	一	一、三四〇	一〇	一三、四〇〇	一	一、三四〇									二六	三四、七二〇
	二千噸以上三千噸未満	內國																		
		外國																		
	三千噸以上四千噸未満	內國																		
		外國	一一	三七〇〇	一	三四〇〇	一	三四〇〇											三	一〇二〇〇
	四千噸以上五千噸未満	內國																		
		外國	一	四、二〇〇															一	四、二〇〇
又ハ鐵	五千噸以上六千噸未満	內國																		
		外國	八	四、八〇〇	一	五七〇	一	五七〇											一〇	六、一七〇
	六千噸以上七千噸未満	內國																		
		外國	三	一、八六〇															三	一、八六〇
	七千噸以上八千噸未満	內國																		
		外國	一	七六〇															一	七六〇
	八千噸以上九千噸未満	內國																		
		外國																		
	九千噸以上一萬噸未満	內國																		
		外國																		
總計			一	四五一	一	一、二八五	一	一、〇一四											三	三、七四〇

| | 木鋼又ハ木鐵 | | |

鉄道番号	住所	所有者
一	大阪市港区川口町一丁目	大阪市
一	大阪市西区江戸堀北通一丁目	大阪市
一	大阪市西区土佐堀

船舶數	總噸數	住所	所有者
一	一、四四二	函館市大町一八	函館汽船合資會社
一	一、四三〇	東京市麴町區丸ノ内二ノ二ノ一	昭和工船漁業株式會社
一	一、四一六	岡山縣後月郡高屋町八八八	日本工船漁業株式會社
一	一、四一〇	高知市稲崎町五五	池田商事株式會社
一	一、四〇四	函館市青柳町四五	臼井鹿太郎
一	一、三五五	函館市幸町四	和田榎治郎
一	一、二八七	神戸市熊内町二ノ四三	磐谷汽船株式會社
一	一、二七九	福井縣坂井郡鯉島村字埼二二	岡田信吉
一	一、二七三	神戸市平野五宮町九	大家善六
一	一、二四八	神戸市中山手通六ノ一	田中勿三郎
一	一、二四二	神戸市榮町通二ノ四四	平田清
一	一、二三四	大阪市港區富島町七	岩田可盛
一	一、二三一	島根縣邑智郡三原村南佐木九八五	合名會社尼崎汽船部
一	一、一七七	小樽市色内町五ノ二一	藤田慎造
一	一、一五一	横濱市鶴見區安善町二ノ四	高辻榮太郎
一	一、一四四	小樽市色内町五ノ二一	帝國船舶株式會社
一	一、一三一	山口縣佐波郡富海村二六四〇	松谷忠藏
一	一、一一一	高知市潮江三〇七二	入江博三
一	一、〇八四	新潟縣中蒲原郡新津町善道一三六	土佐同盟汽船株式會社
一	一、〇七二	鳥取縣西伯郡境町三〇二	株式會社石油共同販賣所
		關東州之部	
三〇	九九、六二六	大連市山縣通一九九	大連汽船株式會社
四	二〇、〇四三	全 加賀町四	山下汽船合資會社
四	一八、一七三	全 加賀町二八	合資會社南洋鐵業公司
三	一七、二五二	全 山縣通一四四	龍王汽船株式會社
四	一四、九五一	全 山縣通一三一	遼東汽船株式會社
二	一二、六七八	全 山縣通ム號地區一六三	大正海運株式會社
二	一一、九三三	全 紀伊町三〇	合資會社辰馬商會
二	一〇、八五一	全 山縣通二一二	沙河汽船株式會社
二	九、八九六	大連市寺内通一	關東汽船合資會社
三	九、六一四	全 山縣通一〇六	大連東和汽船株式會社
三	九、一九七	全 山縣通五五	大連佐藤國汽船株式會社
二	九、一八九	全 紀伊町二二	北支那汽船株式會社
二	七、七五三	全 加賀町五二	鎮盛汽船合資會社
一	七、一六三	全 山縣通一五一	大華汽船株式會社
一	六、二一六	全 山縣通一七一	日出汽船株式會社
一	六、一六九	全 山縣通二一二	山本海運株式會社
二	六、〇〇六	全 山縣通二一二	香妻汽船合資會社
一	五、九五三	全 山縣通一五三	大正汽船株式會社
一	五、七二三	全 山縣通二一二	桂汽船株式會社
一	五、六八九	全 山縣通二一三	萬成汽船合資會社
一	五、四七五	全 山縣通二一二	彌原汽船株式會社
一	五、四四四	全 加賀町三〇	松浦汽船株式會社
一	五、二四七	全 加賀町二八	矢吹合名會社
一	五、二三〇	全 紀伊町三〇	日滿汽船株式會社
一	四、九三二	全 加賀町四	東海汽船株式會社
一	四、六九七	全 山縣通二一二	黑船汽船合資會社
一	四、五八九	全 寺内通一	多聞汽船合資會社
一	四、三九〇	全 山縣通一〇六	戸田汽船株式會社
一	四、三三六	全 須勝通六	合資會社三陽社
一	四、二二三	全	笠原合資會社
一	三、四三九	全 加賀町一八	田中汽船合資會社
一	二、九九二	全 加賀町三四	松浦靜夫
一	二、六四三	全 山縣通二一二	村尾汽船合資會社
一	一、四九六	全 山縣通八七	植田汽船合資會社
一	一、四七七	全 山縣通二〇〇	共同汽船株式會社
一九	二九、五八七	朝鮮京城府南大門通五ノ一	朝鮮郵船株式會社
一	一、〇一五	朝鮮京城府	朝鮮總督府

三菱倉庫株式會社

營業科目

倉庫業
棧橋業
貨物陸揚場業
運送業
其他右ノ附帶事業
船舶碇繫場業
委託販賣業

支店所在地

東京支店　東京市京橋區越前堀二丁目六番地ノ四
横濱支店　横濱市海岸通リ二丁目八番地
大阪支店　大阪市北區玉江町二丁目四番地
神戸支店　神戸市東川崎町壹丁目四十六番地
門司支店　門司市東港町二番地

本店　東京市麴町區八重洲町壹丁目壹番地

共同運輸株式會社
菱華倉庫株式會社

横濱市海岸通リ二丁目八番地
上海廣東路九號

海上運送火災保險

大阪西區江戸堀

日本海上保險株式會社

社長 右近權左衛門

支店 東京、横濱、神戸、上海

出張所 名古屋、福岡、金澤

海事代願

船舶登記登錄檢査

共同事務所

大阪市西區土佐堀船町十二番地

織田積治

電話土佐堀一八八七番

神戸市下山手通八丁目三九番屋敷

後藤新太郎

電話元町一九八六番

東京海運株式會社

東京市麹町區永樂町壹丁目壹番地

東京海上ビルヂング三階

電話牛込六五四〇番

鑄鋼（ヂガネイモノ）

一般鑄鋼品

鑄鋼製金床

鐵道省御指定

ロイド協會御認定

帝國海事協會御認定

三木鑄鋼株式會社

大阪市港區市岡町一〇四番地

電話西三三六一番

電略（ミセ）

振替貯金大阪三五〇九五番

横濱市神奈川星野町壹番地

鈴木造船鐵工所

電話本局三〇四三番

アメリカンランドリ
マシナリー會社製
船舶用
洗濯機械一式

36′×36′ Junior Cascade Washer
Direct Geared, Motor Driven, Panel Control

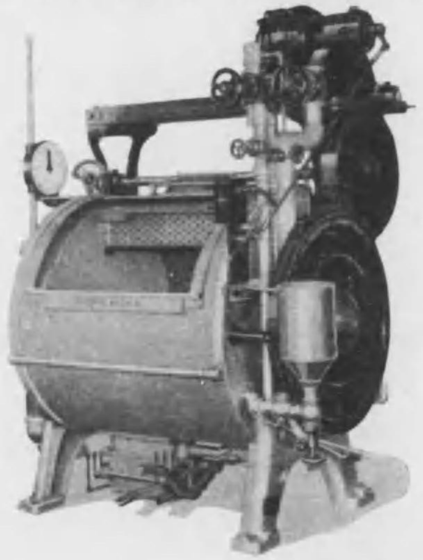

Reilly Type D
Marine Distiller

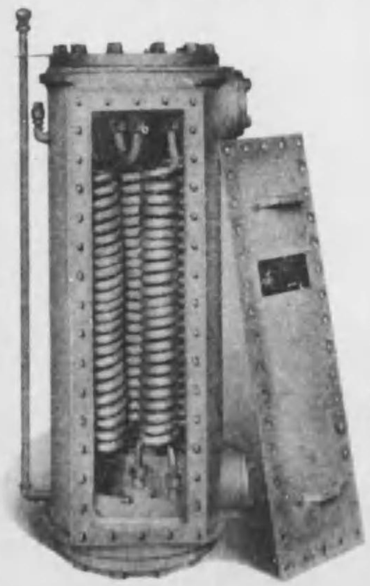

グリスコムラッセル會社製
船舶用並ニ陸上用蒸溜裝置一式

詳細ハ御一報次第御説明申上マス

日本總代理店
アメリカントレーディングコンパニーインコーポレーテッド
米國貿易會社
機械部
東京市麹町區有樂町一丁目一番地
神戸市北町九九

創立明治二十六年
資本金壹千萬圓
諸積立金六百五拾萬圓

東京支店 東京市麹町區有樂町一ノ一（電大手二四七六、四一四七、五一八五、七三四一）
神戸支店 神戸市海岸通五（電三宮四一五〇、四一五一、四一五二、四一五三）
横濱出張所 横濱市山下町七〇（電本局一一七八、一三七九）
名古屋出張所 名古屋市中區新柳町五ノ一（電本局六一一五、六〇二八）
金澤出張所 金澤市十間町九（電一八二）
九州出張所 福岡市橋口町四一（電七八八）
仙臺出張所 仙臺市國分町一（電一八三）
京城出張所 京城府永樂町二ノ七八（電二一四九）
倫敦總代理店 セドウイック、コロンス商會 サムナー、バラード（紐育）
北米合衆國支配人
内外樞要ノ地ニ一千四百ノ代理店ヲ設置ス

大阪海上火災保險株式會社

海上保險
火災保險
運送保險
傷害保險

本社 大阪市北區堂島濱通二丁目二番地（渡邊橋北詰）
電話 北一六八〇一番 六八〇二番 六八〇三番
一六八〇四番 六九〇二番 六九〇三番

社長 多羅尾源三郎
専務取締役 伊賀歌吉
取締役 喜多又藏
同 木村清
同 松本與一
同 新庄清一
同 廣岡久右衛門
監査役 南郷三郎
同 瀧川儀作
同 竹原友三郎

營業科目

造機、製罐、鑄造
鐵工、造船、木工
船舶、修理、架渠

株式會社 倉田組鐵工所
横濱市子安海岸
電話本局三七五八番
三八二八番

營業科目

船舶客室サルン其他裝飾塗工
ホールドバンカー錆落工
ボイラークリーニング
遞信省船級協會船體受檢準備
其他スケーリング工事一式

株式會社 横濱塗工商會
横濱市港町五丁目
電話長者町五七九三番

Cable Address:-
"Kisenbu Kobe"
Codes Used:-
A.B.C. 5 th Edition,
Bentleys and Private.

神戸市仲町四十五番地
内田汽船株式會社
電話三宮 長 一一五八
四三六五
三二二五
三二二五

國産

東京丸之内
日本石油株式會社

燃料重油
マシン油
シリンダー油

大阪市西區江戸堀南通
大阪販賣店

下關市岬之町
下關販賣店

小樽市花園町
小樽販賣店

登録商標

大阪市北區中ノ島大阪ビルヂング

大東塗料株式會社

電話土佐堀一八三二番

船底塗料

コツパーペイント（木船々底塗料）
ホールドペイント（防錆塗料）
セクロンペイント（鐵材防錆塗料 木材防腐塗料）
ゲラフアイトペイント（鐵材絶對防錆塗料）

大阪商船株式會社、日本郵船株式會社兩社ニ特約御使用ヲ願フ外各社外船、船渠會社、造船所等ニ採用ヲ得ツヽアリ

◎工場
尼崎市外小田村
電話尼崎貳參七番

◎出張所
神戸市榮町三丁目
電話三宮參貳參六 參貳參七番
横濱市林町一番地
横濱工作所内
電話八五六番
東京市京橋區
南大工町十一番地
電話銀座五八五四番

△

函館製網船具株式會社

函館市末廣町八十二番地

電話 三二五・三五九番 三五一四番

營業科目

綿糸、漁網、岩糸製造並に諸機械
工具材料用品、船具類販賣並に救命胴着貸付
染網及漁網仕立業

支店 小樽支店 小樽市色内町二九
東京支店 日本橋區北新堀町十四
青森支店 青森町安方町一四八
札幌出張所 札幌市南六條西四ノ四
船具部 函館市末廣町八四

營業種目

トロール汽船其他各種漁業
水産物製造販賣
水産物受託販賣及漁業ノ受託經營
工船蟹漁業
前各項ニ關聯スル諸般ノ業務
水産業及之ニ關スル事業ニ出資

共同漁業株式會社

本社　神戸市古湊通四丁目貳拾五番屋敷
電話本局三九二一、二二六一番

營業所　下關市岬之町貳拾五番地
電話四一五、四三七、九七二番

出張所　函館市幸町四番地
電話六四〇番

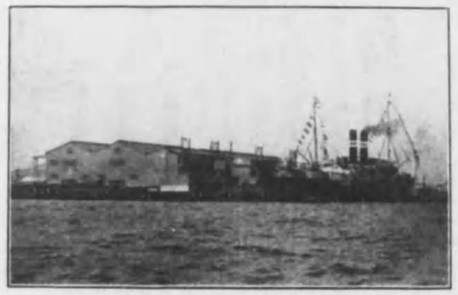

大阪港ニ於ケル當社繫船棧橋

株式會社 住友倉庫

大阪市北區中之島五丁目

營業種目

普通保税倉庫業
假置場業繫船所業
艀運送業ステベドア業
税關貨物取扱人

支店所在地

中之島支店　大阪市北區中之島五丁目
川口支店　大阪市此花區安治川上通一丁目
道頓堀支店　大阪市西區西道頓堀通一丁目
築港支店　大阪市港區南海岸通一丁目
埠頭事務所　大阪市港區南海岸通一丁目
神戸支店　神戸市兵庫東出町二丁目
東京支店　東京市京橋區越前堀二丁目

鋼管鋼材合金鐵

一五〇、〇〇〇噸（年產額）

NKK

日本鋼管株式會社

本社工場　神奈川縣橋樹郡田島町
電話川崎一一八、一五九、二〇五、二〇六
營業所　東京市麹町區永樂町二ノ一
電話牛込　五四四、五四六、六〇二、七二七
分工場　富山縣射水郡新湊町

東京遞信局海事部

東京遞信局海事部横濱出張所　公認海事代願人

横濱市元濱町參丁目貳拾六番地

高田海事々務所

電話本局　貳壹壹四番

從來横濱市ニ於テハ海事代願ヲ專業トシ左記ノ事項ヲ取扱フ者無之ニ付テハ前記事務所ニ於テ誠實迅速ヲ旨トシ專業其事務ヲ御取扱可申ニ付此段及謹告候也

一、船舶法　一、測度法　一、審判事件
一、檢査法　一、船員法　一、船舶登記
一、外國船輸入手續及其他一般海事々務

第一號船渠寸法

一渠底全長　二百九十尺
一渠口幅　下部四十尺八寸　上部四十二尺六寸
一盤木上深　滿潮面迄十八尺　地上迄二十二尺
一盤木高　三尺八寸　心距四尺
一排水時間　四時間

第二號船渠寸法

一渠底全長　三百四十五尺
一渠口幅　下部五十二尺　上部五十五尺
一盤木上深　滿潮面迄十九尺　地上迄二十三尺四寸
一盤木高　四尺　心距四尺
一排水時間　五時間

向島船渠株式會社

尾道市外向島東村　電話長八七番　四二六番

神戸出張所　神戸市下山手通六丁目一六六番屋敷　向島船渠株式會社神戸出張所　電話本町一六五三番

代理店　大阪市北區小松原町　田中商事株式會社　電話長北四一〇七番

同　函館市榊天町　橋谷船舶部　電話長二一四番

同　小樽市南濱町五丁目　犬上船舶部　電話長三四四番　一〇八〇番

東京製綱株式會社
日本製麻株式會社
日本加工織布株式會社　代理店
東亞ペイント製造株式會社
株式會社日本商會

三寶商事株式會社

マニラロープ　帆布ホース
ワイヤロープ　ジンクプレート
ペイント　ヤマト式消火器

横濱市本町六丁目七十七番地
電話本局（二一〇六五三番）（二一二六二三番）
神戸市榮町一丁目番外三十三番
電話三宮長　三五三五番

東洋唯一ワイヤ、ロープ專門

海軍監督
遞信省指定 工場

SK

東洋製綱株式會社

營業部　大阪市西區新町通り四丁目　電話（新長八三六　新三七八）

本社、工場　大阪府泉南郡北中通村　電話佐野三〇

販賣所　小樽、東京、名古屋、大阪、神戸、下關、高知、飯塚、大連、京城、青島、臺北

一、高等海員養成（入學隨意）

船舶職員規定ニ依ル受驗課目教授（筆記、口述共、成績良好）

受驗案内―試驗申請手續モ致シマス

（海事部ノ受驗申請ノ受付締切ハ二十八日限リデス）

戸籍謄本、身分證明書、履歴書、寫眞、印鑑並ニ免狀受有者ハ免狀但シ商船學校及水產學校卒業者ハ卒業證書、海兵團ノ證明書ヲ要ス

一、海事審判補佐

汽船對帆船ノ衝突及帆船對帆船ノ事件其他帆船座礁事件等ニ關シ帆船側專門ニ補佐致シマス

一、海事鑑定及仲裁

一、羅針儀自差矯正

大型船舶用羅針儀並ニ發動機船用液体羅針儀自差ヲ完全ニ矯正シマス

一、海事ニ關スル一般事務取扱

熊本遞信局海事部代願認可

田梅海事事務所
日本船舶職員講習會

講師 甲種船長

主任 **田梅友之助**

事務所及講習會場
長崎市袋町青年會館內
（酒屋町電車停留所附近）
電話 一〇七九番

自宅
長崎市夫婦川町五九
（盲啞學校裏門前）
電話 一〇六三番（取次）

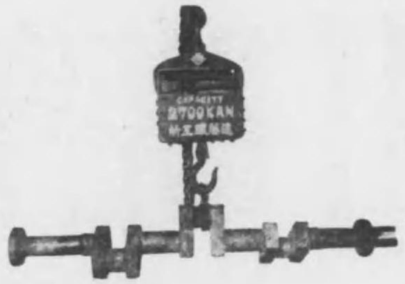

陸舶用諸機械
火造及錬鐵
並ニ製罐製造

遠藤鐵工所

大阪市此花區大開町三丁目六番地
電話土佐堀 三七九〇番

滿洲産大豆粕及雜穀專門取扱

東京米穀商品取引所
第三部
指定運送人

横濱市本町六丁目八十三番地
株式會社 **一ノ瀨回漕店**
電話本局 二一三一番(3) 五七三一番(5)

東京市深川區佐賀町二丁目
株式會社 **一ノ瀨回漕店出張所**
電話本所 五五四一 五五四二

營業科目

造船材料
船舶艤裝品
諸機械銅鐵
工業用品
船具塗料

横濱市櫻木町六丁目卅貳番地
株式會社 **三國船具店**
社長 三國平松
電話長本局 五六壹

カナヱバツキング製造株式會社代理店
東洋塗料製造株式會社代理店
東洋船底塗料株式會社代理店
サン商會代理店
日本ペイント製造株式會社特約店
東京製綱株式會社特約店

創業大正五年
營業科目

船舶諸機械
發動器機械
陸用諸機械
其他一般

設備

スチームハンマ
一噸　壹臺
半噸　壹臺
八分一噸　壹臺
火爐　八個

火造
安藤鐵工所

所主　安藤宗吉

大阪市港區泉尾中通リ五丁目
電話（長）櫻川　二一七三番
（市電千鳥町停留場下車西へ二丁）

海事事件
審判補佐、仲裁
訴訟、鑑定、助言

長井
森

海事法律事務所

東京市丸ノ内郵船ビルヂング六三五號
電話牛込四八六五番

船長　長井敬造
辯護士　森清

營業課目
ディーゼル機關
無水型セミディー
ゼルエンヂン製作

神戸市東尻池町七丁目一番地
日本發動機株式會社

電話兵庫（長）一一二〇番
五一四七番
電略（ニホン）又ハ（ニ）
振替口座大阪五六四九八番

治肺上の革命的新藥現わる

アトメンゲン

肺結核、肺尖、氣管支
感冒　普通流行性　虚弱症

本劑は專門大家によりて多數の患者に應用實驗せられ其効驗顯著なることを確かめ世に公にせられたる良藥にして在來の所謂對症的藥劑とは全然其撰を異にし病原的に强力の作用を營み臨床上他に比肩すべきものなき方劑なり
肺結核の如きも輕きは一二週重きも三四週にして下熱、食思增進、咳嗽、咯痰、盜汗、肩凝り等の一般症狀を輕快し自ら心氣爽快を覺へしむ感冒、氣管支、肺尖等は最も迅速に治癒の目的を達す、腺病質虚弱者は本劑を時々服用（月に一週間位）することに因て發病を豫防し健康體となるべし
藥價　一週間分三圓。四週間分十一圓。送料內地十八錢。領土四拾五錢

發賣元
神戸市下山手通五丁目山手ビルヂング
新生商會
電話元町一四一九・一四五六
振替口座大阪二四一九三

右は自己の體驗及親戚友人等の實驗せるを目擊し其効驗確實なるを以て敢て江湖に推奬す

神戸市熊內町三十四番屋敷
海事審判補佐專攻
永嶺忠宜
電話葺合四四六番

海運業 飯田商店

飯田隆平

東京市麹町區永樂町一ノ一
東京海上ビルヂング四階四一五—四一六
電話牛込局長 四六五二番
四一四八番

自宅 東京市麹町區三番町廿五番地
電話四谷局長 七三〇四番

輸出入貨物取扱
税關手數代辨
日本郵船
大阪商船 専屬
阪神間曳船
鐵道省公認

神戸市榮町三丁目六十番屋敷
株式會社 後藤回漕店
電話三宮 三〇三六 七三五八

神戸國際貨物扱所 (神戸市海岸通四丁目) 電話三宮二二一〇
神戸小野濱出張所 (神戸小野濱埠頭内) 電話三宮二九八七
神戸埠出張所 (神戸埠頭内) 電話元町六〇二
大阪出張所 (大阪市西區土佐堀一丁目) 電話土佐堀九八四

海事審判補佐、仲裁鑑定
海事運送ニ關スル事故仲裁

藤森海事々務所

藤森俊夫

事務所 神戸市海岸通八番地
電話三宮三八〇八番
自宅 神戸市外西灘村畑原二一六番地

神戸市海岸通三丁目
蓬萊舍旅館
電話三ノ宮 長二七八番 長二〇八八番 五一四八番

客室電話設備アリ

遞信省試驗證明書付
帝國海事協會試驗證明書付
當工場試驗證明書付

各種チヱン製作專門

並ニチヱンブロック製作

鹽見製鎖所

大阪市港區九條中通參丁目二八七
電話西一五二六番

神戸市上筒井通り五丁目二十壹番地

筒井清松

◎創立明治貳拾壹年
◎陸海軍省各造船所指定工場

大阪阿部ペイント製造所

大阪市此花區西野下ノ町
電話土佐堀局八三五番、四九二番

◎高級各種塗料顔料
◎船舶用塗料類製造販賣

電氣製鋼

獨逸フイヤット式二噸電氣製鋼爐
ヲ輸入操業開始

海軍省指定工場
鐵道省指定工場
內務省指定工場
海事協會認定工場
ロイド協會認定工場

大阪市港區千島町三百八十三番地
株式會社 日本鑄鋼所
電話櫻川 四九五 五九五 六九五(長)

出張所 小倉市大阪町一丁目九番地
電話(長)七三八

特約販賣店

東京製綱株式會社
日本ペイント株式會社
帝國製麻株式會社
カナエパッキング製造會社
アクロン會社及日光社

船具機械金物商
小松滿次商店
横濱市元濱町四丁目四〇
電話本局八七二番

營業種目

ワイヤロープ、マニラロープ
ペイント、各種パッキング
帆布、ホース、ゴム製品
錨鎖、機械油及諸油類
其他船舶鐵道鑛山用品

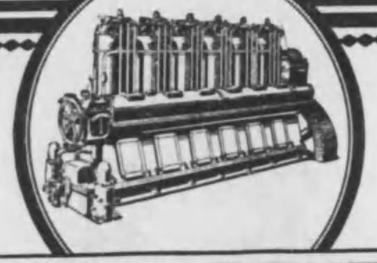

MWM-BENZ

COMPRESSORLESS
AND ROCKING BEAM

DIESEL ENGINES

ベンツ　ディゼール　エンジン

大型ディーゼル動の補助機關として發電機、電燈機、ポンプ類並び中型動力小型機類の主機として始動迅速、運轉正確、取扱容易、調整簡單なり、然も實用ペーパーを對象に選擇せられ、特に使用者の等しく賞讃せらるる處、陸用としては低廉にして經濟的運轉、ストの高價なるに反し一般に使用に適當なる機關は其の價格の一層に驚異せる處力用に適當なる機關に冷凍に、アイスストーム、ボート、クレーン、ファン、ウインチ、ポット、オキダクター、陸用として世界一なるベンツ機關は六十餘台の實用みち、何業者の一般に驚異せる處として年令にして本邦西部に六十餘台の實用みち、何業者の一般に驚異せる處

各種ガソリンエンジン

高級小型發動機の優秀品ヘイグ、ヘンリエン、一般用向のレッド、クサング、モーター、ボンボ、又は蒸汽ヘンリエン、ボイラング用機關ムム、蒸發ガソリン機關と同じく燃料はケロシン又は重油を用ひ經濟的運轉となすものに、魚鑑ンゲスキ、エンジンありて有名なるベンツ、ガソリン機關等例れも船用としては、タイプ、ボート、ポンプ、ランチ、スピード、ボート、クレーター、ポット、オキダクター、陸用ランチ、スピード、ボート、クレーター、ファン、ウインチ、軍用、陸容器、機械、電氣、ファン、ウインチ、軍用、陸容器、機械、電氣、ファン、ウインチ、軍用、陸容器、機械、電氣

製造品目

錨鎖鐵鎖同附屬品
並ニ一般火作品
ウオーム式チエンブロック

遞信省管船局
帝國海事協會 公認
英國ロイド協會

東京府下龜戸町五丁目二百九十一番地
谷口製鎖所
電話隅田三三三四番

創業參百貳拾五年

近江帆布株式會社販賣代理店
東京製綱株式會社販賣代理店
日本ペイント製造株式會社販賣代理店

東京市京橋區東港町壹丁目拾番地
株式會社 **大村五左衛門商店**
電話京橋 四八八、八二一四番 八二五、三七五七番
電信略號（オムラ）

營業科目

各種船舶新造竝修理　陸用舶用汽機汽罐　橋梁用鋼桁
建築用鐵骨　發電用水壓鐵管　送電用鐵塔
各種タンク類　諸鑄鋼品鍛造品　其他一切鐵工諸品

浦賀船渠株式會社

本社　東京市麹町區永樂町一丁目一番地
浦賀工場　神奈川縣三浦郡浦賀町谷戸
同分工場　神奈川縣三浦郡浦賀町川間
横濱工場　横濱市大野町二番地

三菱內燃機株式會社

營業科目 飛行機、自動車、重油及輕油機關ノ製造並修理其ノ他前記附帶事業

本　　店　東京市麹町區八重洲町壹丁目壹番地
名古屋製作所　名古屋市南區大江町七番地
神戸製作所　神戸市和田崎町三丁目
芝浦分工場　東京市芝區日之出町七番地四號

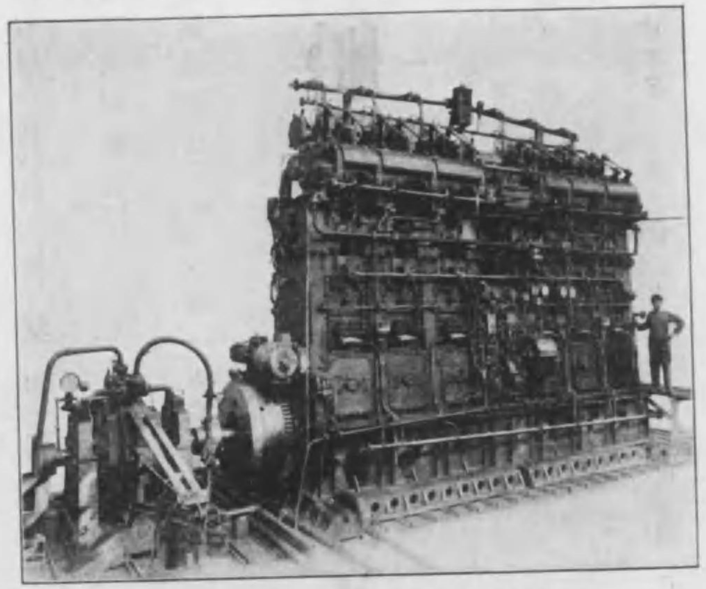

三菱ヴ井ッカース、デイゼルエンヂン
606——650 B.H.P.
大阪商船會社紀州航路、双暗車船瀬智丸用
三菱內燃機株式會社神戸製作所製

業務概要

一、船級檢査及登錄並船名錄發行
二、遞信省、關東廳及朝鮮總督府認可　船舶檢査
三、遞信省認可　船舶滿載吃水線指定
四、同　材料及船用品試驗檢査
五、警視廳認可　陸上汽罐其他檢査
六、各種計器試驗檢定
七、船舶、機關其他船用品設計及工事監督
八、船舶損傷檢査
九、共同海損精算
十、船舶價格鑑定
十一、船舶載貨重量、容積鑑定
十二、海事仲裁判斷
十三、其他船舶ニ關スル技術上ノ各種事項

出張所

横濱市本町二ノ二三日本海上ビルディング內　電話長(2)—三二八〇　横濱出張所
大阪市西區川口町一八　電話西長六八四　大阪出張所
神戸市播磨町一七　電話三宮長一六四四〇二一　神戸出張所
廣島縣因島土生町　電話長一二　因島出張所
門司市清瀧町一ノ九〇二大每ビルディング內　電話長四二四　門司出張所
長崎市千馬町一ノ四大阪商船會社支店內　電話長一六二四　長崎出張所
函館市西濱町一八　電話八七五　函館出張所

東京市丸ノ內東京海上ビルディング內
帝國海事協會
電話牛込長五二〇六六七八八六

本會發行書籍

帝國海事協會船級登錄船名錄（十五年版）定價四圓五十錢（要送料）
（レヂスターブック）
遞信省編纂日本船名錄（十四年版）定價四圓五十錢（同）
同　（十五年版）定價五圓（同）
歐文船名錄（十五年版）定價四圓五十錢（同）
ビーシーレヂスター（一九二七年版）保險會社四冊目ヨリ其半額他三冊三志二冊目ヨリ其半額
ビーシールール（一九二四年版）十五志

昭和四年七月二十八日印刷
昭和四年七月三十一日發行

定價金五圓八拾錢

遞信省

發行所　帝國海事協會
東京市麹町區丸ノ内一丁目六番地
海上ビルディング内

發行兼印刷人　湯山半兵衛
東京市赤坂區田町五丁目二番地

印刷所　株式會社　秀英舎
東京市牛込區市谷加賀町一丁目十二番地

我カ海運界ト密接ノ關係ヲ有スル東洋第一ノ海港ナル當上海ニ於テ從來濫出スル海事事項ニ對シ内地船主、保險業者、荷主等非常ナル不便不利ヲ感ゼラレツヽアリシガ不肖等各方面ノ御後援ニヨリ去春下記事務所ヲ創立仕候ニ付テハ何卒極力御利用相成度此段謹告仕候

營業種目
一 海船損傷檢査新造修繕監督
一 海船艘數助監督調査審判補佐
一 海船貨物ニ一般商貨檢査鑑定檢量檢才
一 保險事項ニ關スル調査單獨共同海損精算關
一 其他海事一般鑑定調査仲裁相談等

上海海務所
上海黄浦灘路二四號正金銀行二階
（電話中央三九二三）
海軍少佐　甲種船長　士居　政道
元上海駐在海事官工學士　荒木　重義
元郵船船長　甲種船長　渡邊惣次郎

△商貨檢査公認委託
日本全國製油聯合會指定鑑定所、上海雜穀肥料同業組合指定檢査所
△海事檢査公認委託
帝國海事協會委託檢査員、大連海務協會檢査委員
關東廳海務局嘱託檢査員、支那船舶公認檢査員
⊙大連廳諸船舶ノ各種檢査施行並各證明書交付可致候

船舶監督、工事顧問
設計、製圖
辨理士
工學士　島名平兵衛
神戸市宮本通リ二丁目四十二
電話葺合三五〇一
特許代理、鑑定

營業科目
造船、鐵道
磨キ、黑皮
ボールト、ナット
リベット、ワシヤ
建築金物一式
亞鉛鍍金金物
一般火造物
製作販賣

(H.B.)
神戸市梅ヶ香町二丁目五番地
兵庫ボールト製作所
所主　中野德次郎
電話兵庫一、一二八番

帝國海事協會

東京市丸ノ内東京海上ビルディング内
電話丸ノ内(23)二九二二 二九二三

販賣所

横濱出張所　横濱市中區海岸通萬國橋ビルディング内　電話(2)三二八〇
大阪出張所　大阪市西區川口町一八　電話西(23)六八四
神戸出張所　神戸市播磨町一七　電話三宮(2)一六四 四〇二一
因島出張所　廣島縣因島土生町　電話(2)一二
門司出張所　門司市棧橋通一番地郵船ビルディング内　電話(2)四二四
長崎出張所　長崎市千馬町一ノ四大阪商船會社支店内　電話(2)一六二四
函館出張所　函館市西濱町一八　電話八七五

取次販賣所

東京市京橋區船松町河岸　鈴木彌兵衛
同　東海町壹丁目　大村五左衛門
同　北山船具店
同　本八丁堀五丁目　木村利兵衛
横濱市中區本町四丁目　杉本宮藏
同　藤町五丁目　谷船具店
大阪市港區大正通四丁目三番地　福井春芳堂
同　北堀江三番町　大藤船具店
同　南堀江一番地　木村船具店
同　藤本伊八
同　今井庄太郎
同　魚住船具店
同　杉原時三
同　薩摩堀北ノ町　松本卯兵衛
同　梅本町　丸中船具店
同　西道頓堀通六丁目　山本篤吉
同　澁野商事株式會社
同　本田三番町
同　幸町五丁目　三原船具店
浪速區木津川町一丁目　上原船具店
同　竹島船具店
同　北區中ノ島六丁目　瀬岡彌一郎
同　港區境川町　吉田文具店
同　三軒屋上ノ町　岡田船具店
同　安治川南通二丁目　玉木船具店
同　三原榮次郎
同　玉木船具店
同　三丁目　和田寛商店
同　九條町三丁目　堀田航盛館本店
大阪市港區宮島町　衣笠幸七
神戸市榮町一丁目　横山船具店
同　西田船具店
同　宮地船具店
同　東田町　大藤船具店
同　匠町　喜多二船具店
同　宮内町　高瀬船具店
同　出本船具店
名古屋市錢瓶通　杉江船具店
三重縣鳥羽町　西井平左衛門
門司市海町　田中好藏
長崎市大波止　濱本商會
宮城縣石巻町海町　星野商店
新潟市八船町二丁目　藤井船具店
同　上大川前通　淺井船具店
函館市東濱町　金森船具店
同　仲濱町　金森船具出張店
同　東濱町　函館船具合資會社
同　末廣町　金森鉛文舎
小樽市色内町　小樽鋼鐵船具合資會社
同　金森船具店出張所
札幌市前穂鮮南　同
愛媛縣溫泉郡三津ヶ濱町　桝井峰太郎
朝鮮仁川海岸町通一丁目　加來商店
同　村谷吉藏船具部
同　岸行
大連市監部通二丁目　角谷定吉
滿洲基隆港哨船頭海岸通

317
1

終