



137
31
32

館書圖京東					
三	三	三	三	醫	和書門
一	二	七	二	書	
冊	號	架	函	類	

新
京
大
學
藏

本草図彙 18冊 寄別3-8-2-1 01-025

国立国会図書館



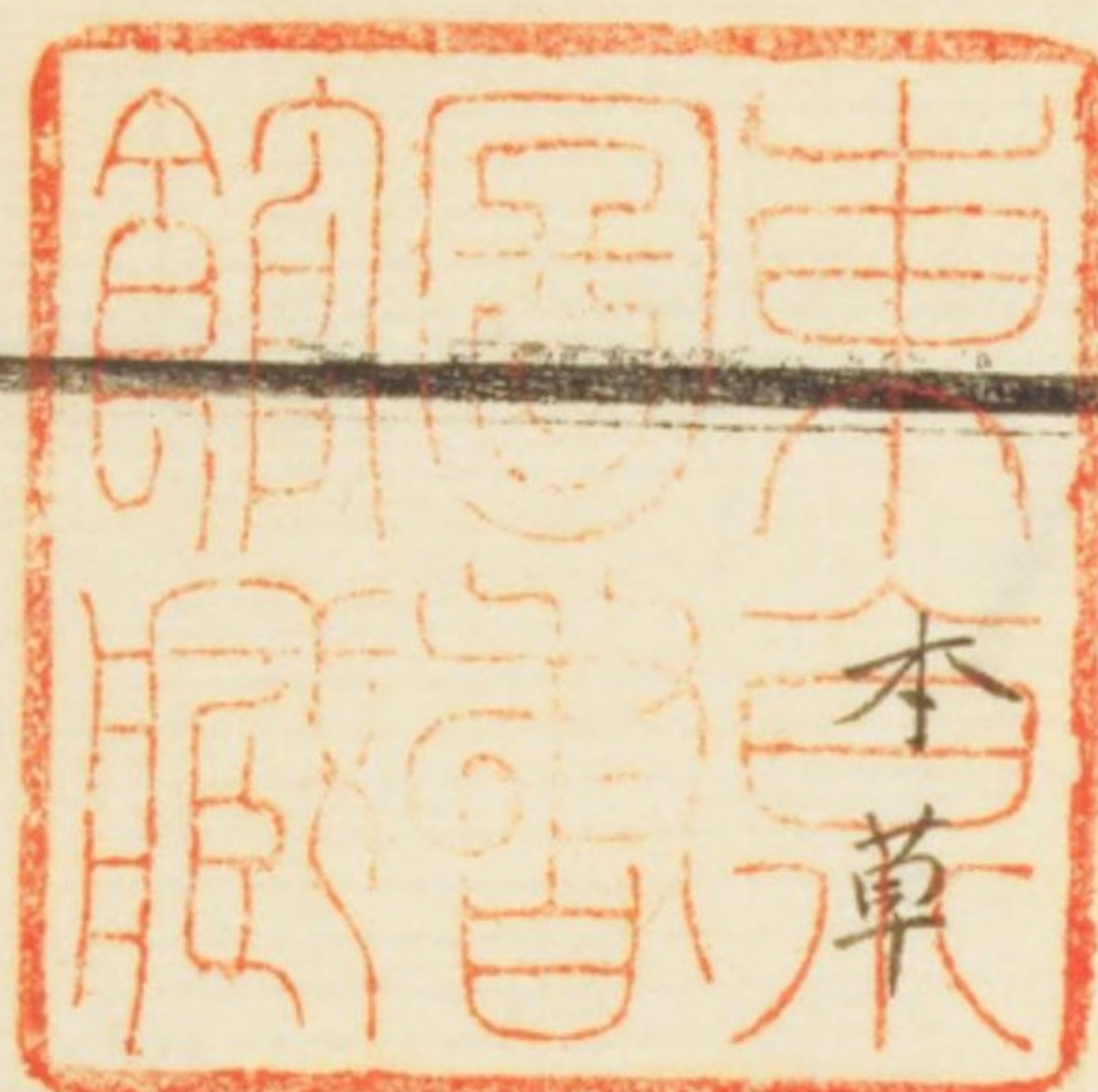
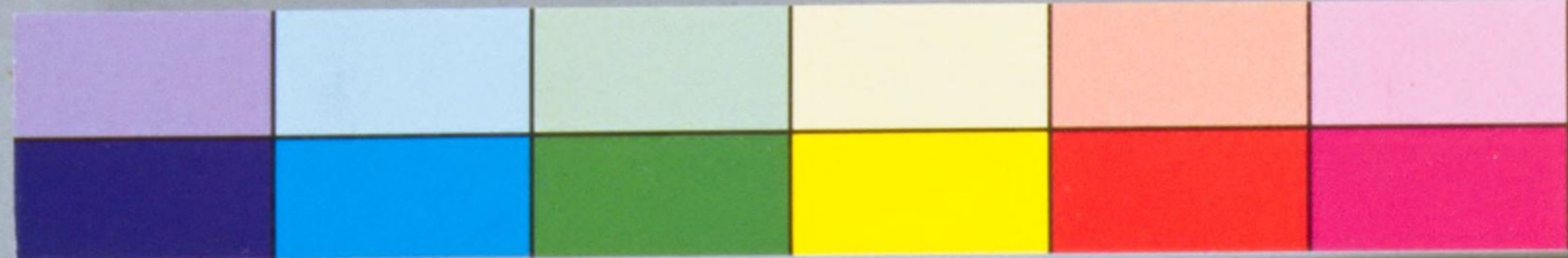

本草綱目卷中石類彙圖

鉛石



鉛礦

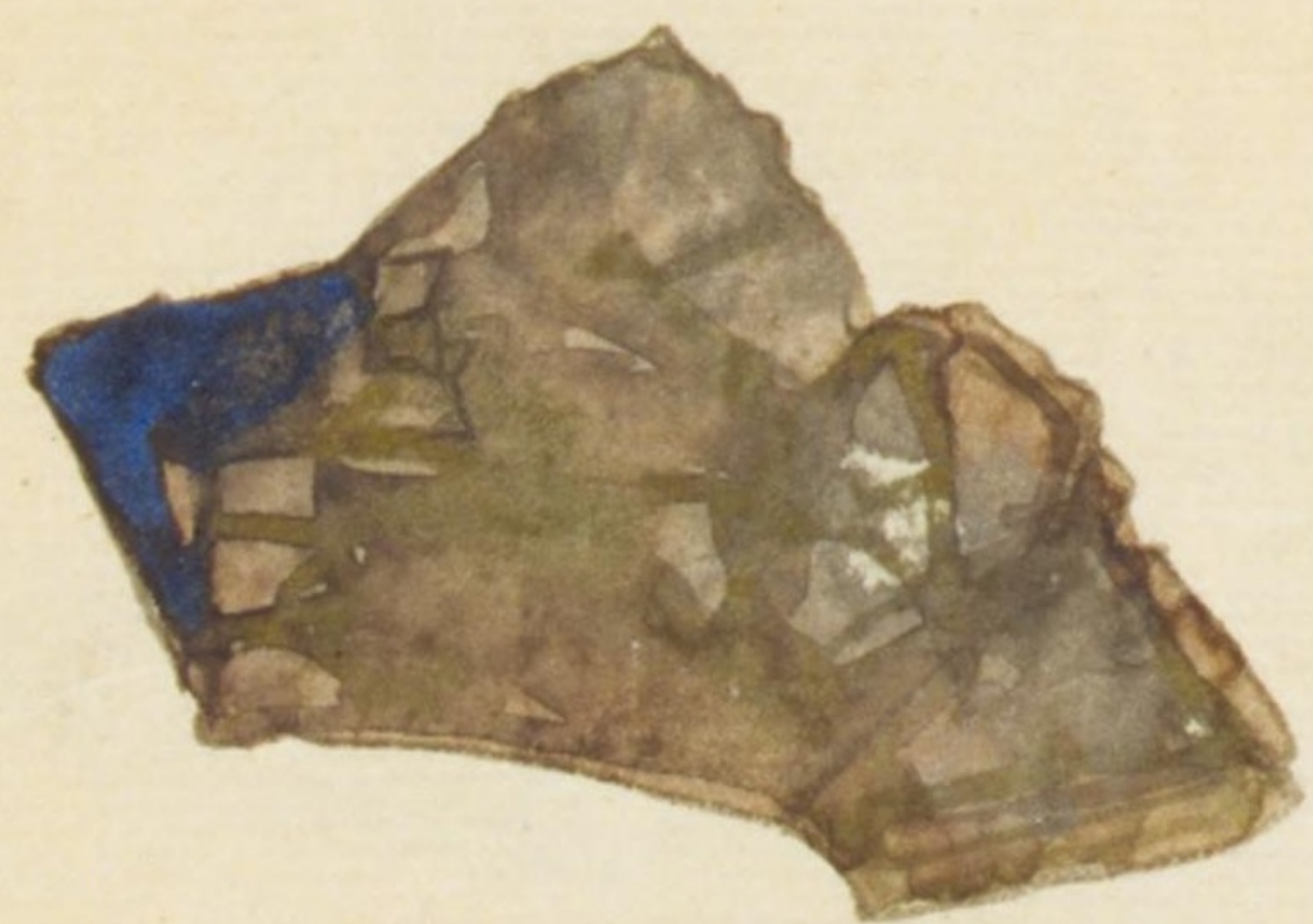



石炭



紫石脂

越前大糸山産



禹餘糧

大隅産



烏石

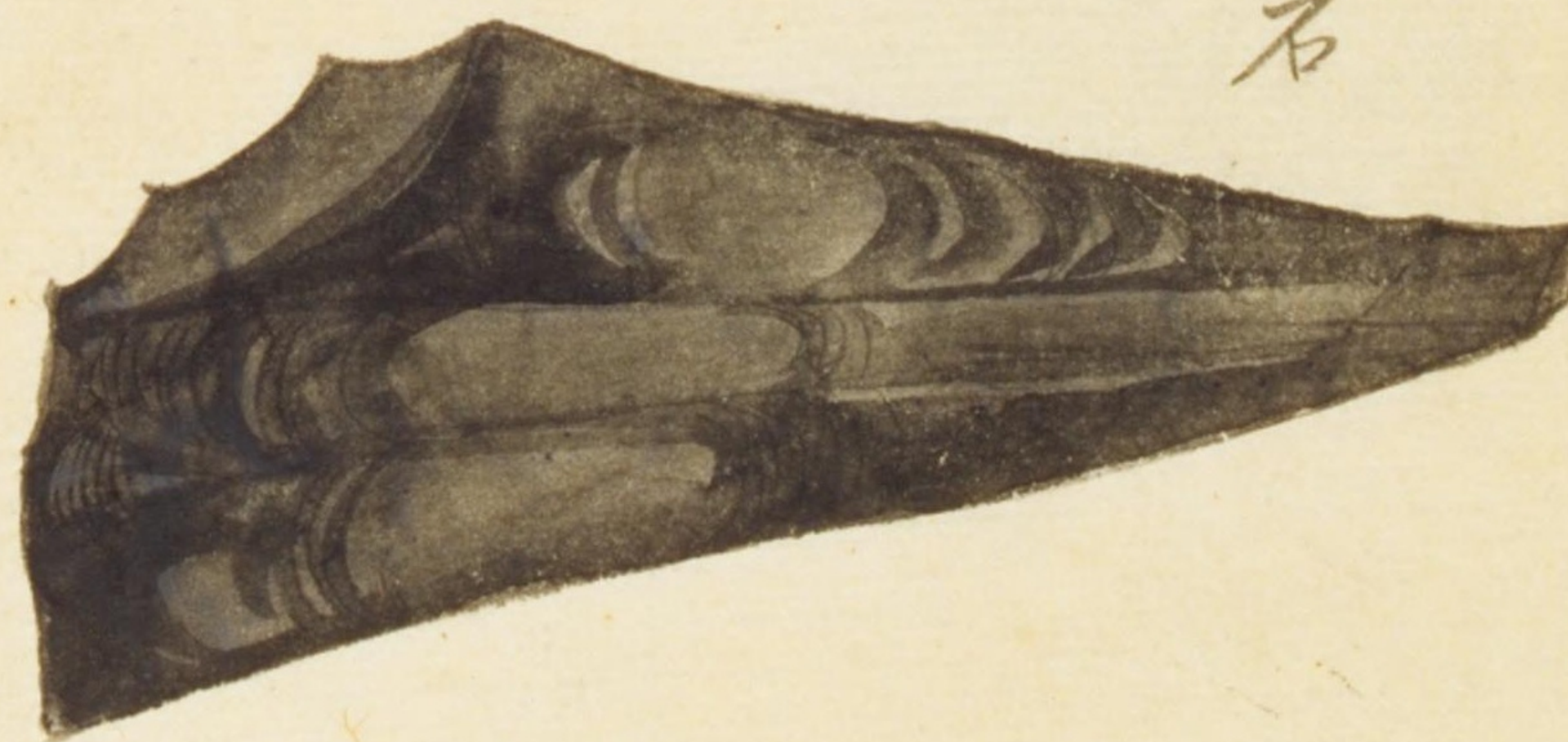



石
膽

雲
母



日高衣余山白崎産
鐘乳

信州ノ産
方解石





銀星石上品



紀
ツモノキイシ



越前大虫山
白石脂





禹餘糧
牟婁郡田邊奥産



朱澤玉川産
胡椒石

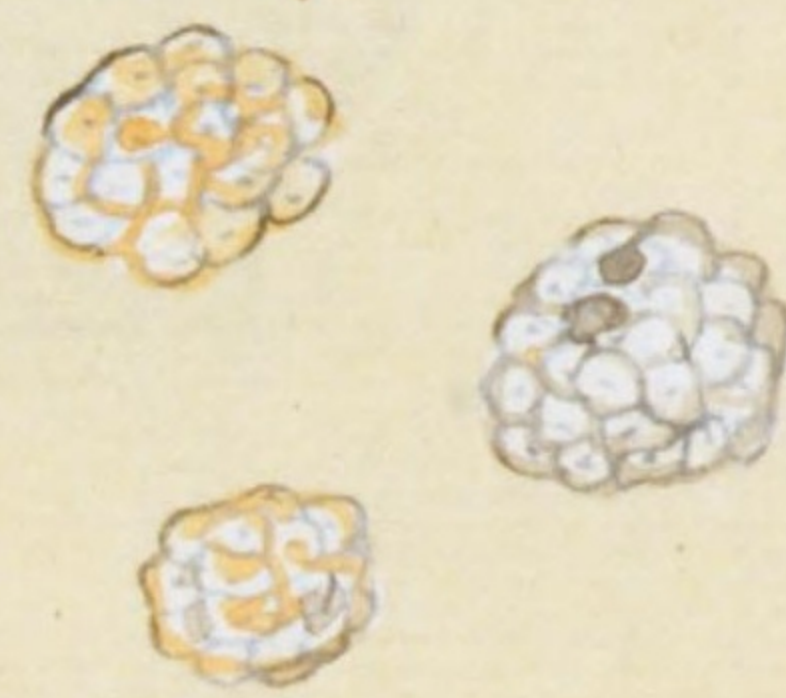

銀星石上品



瑪瑙下品

シブ石トモ云





陽起石類
イマニタ上玄

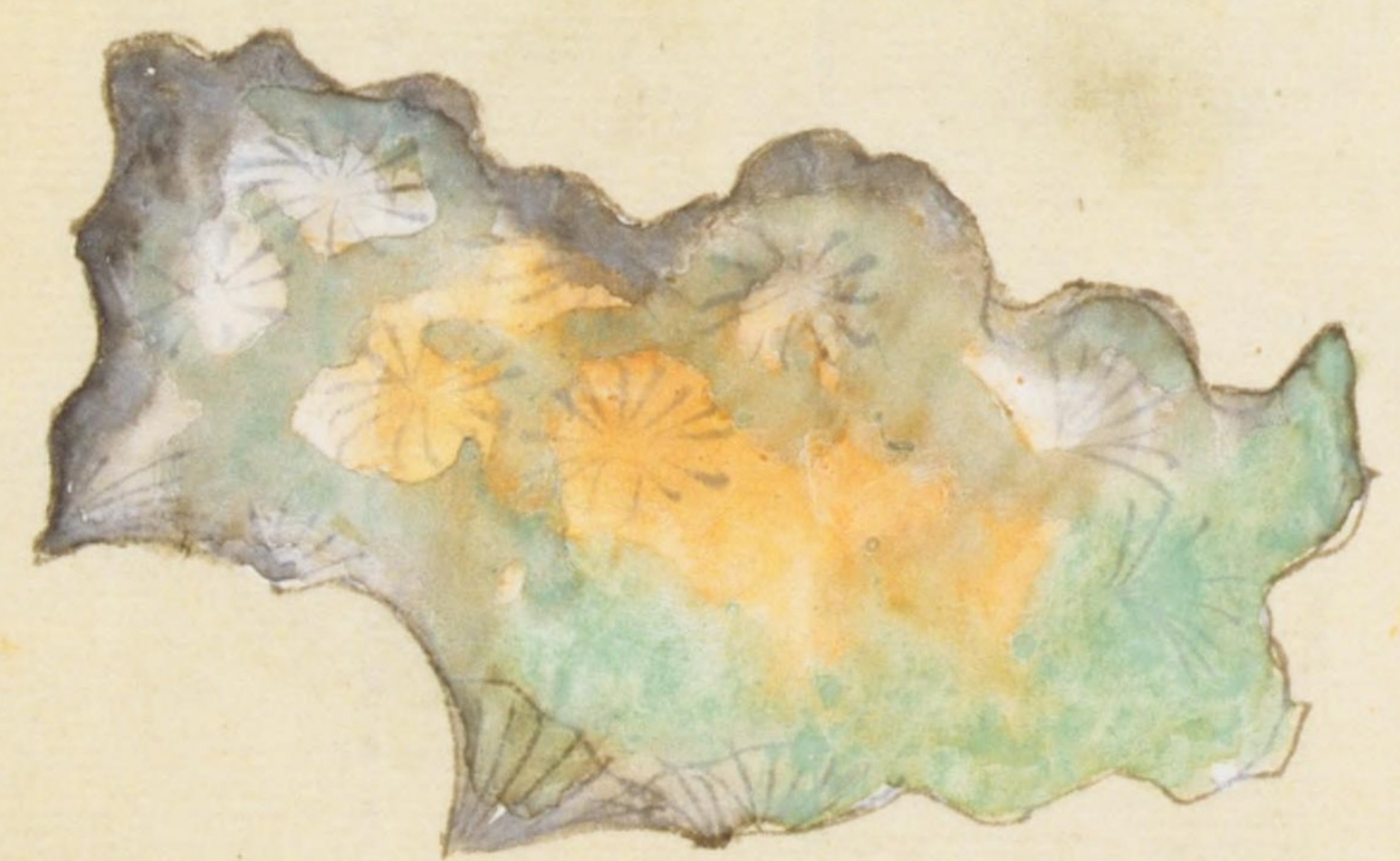
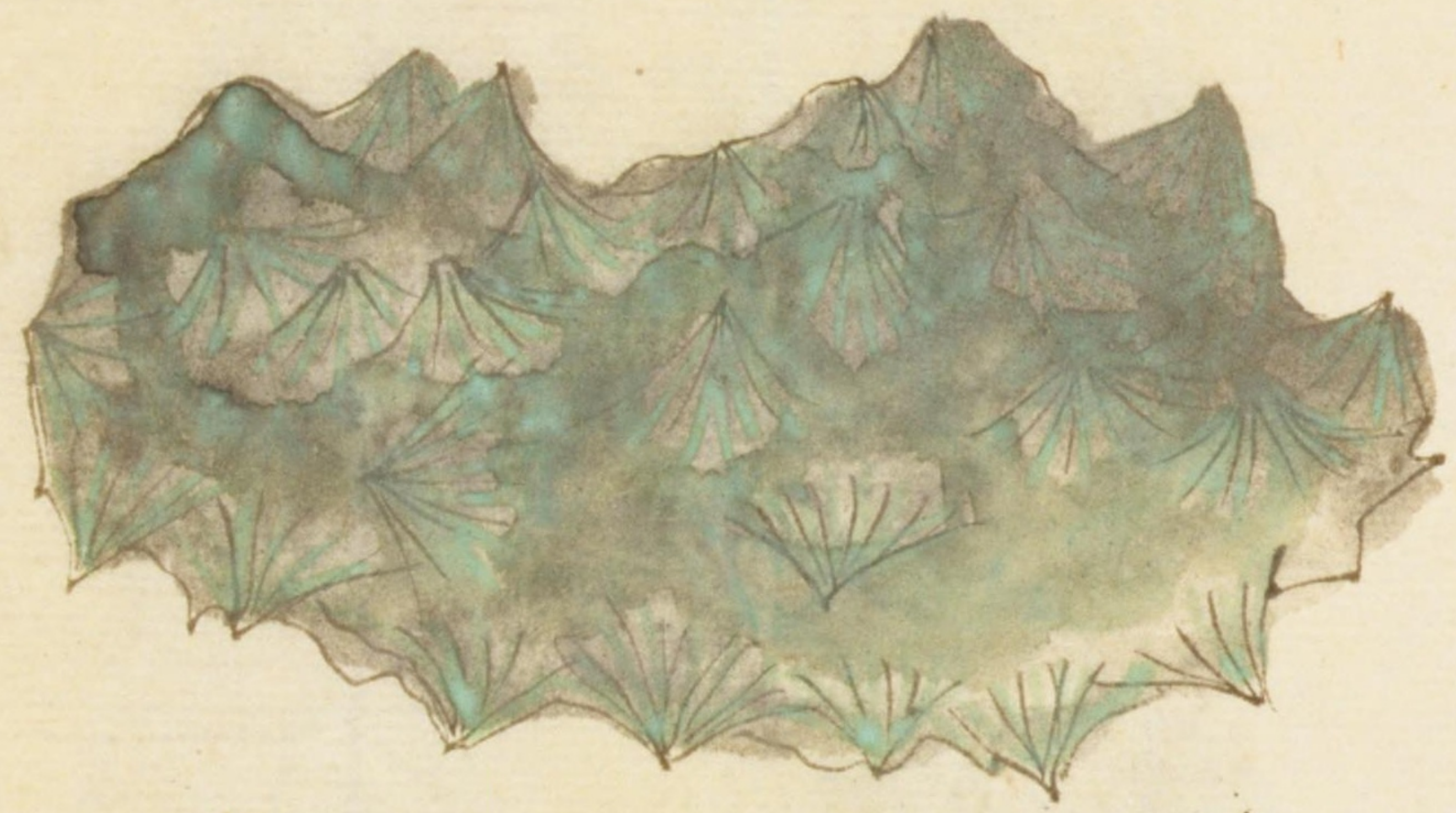

銅
鑛
石

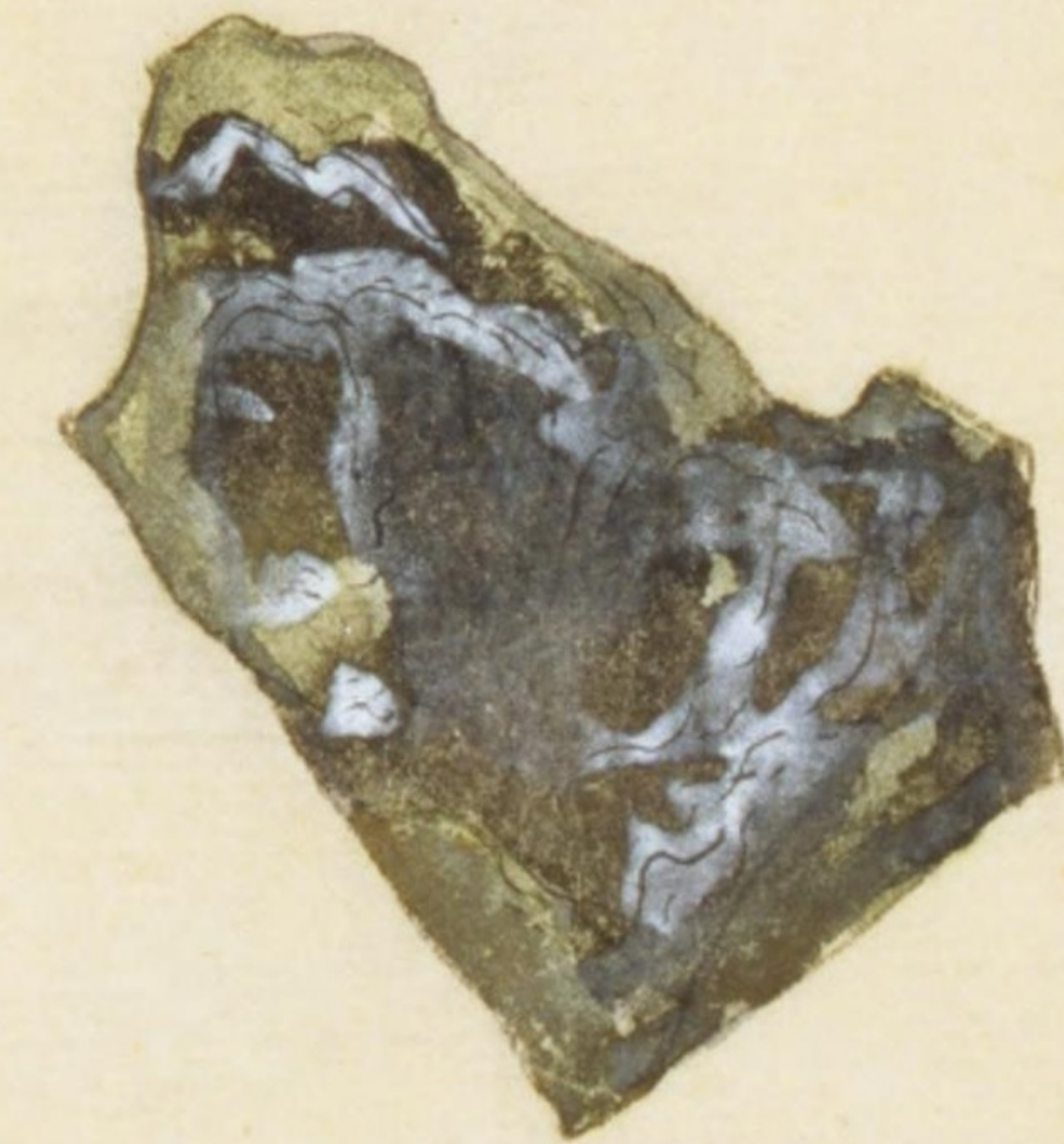
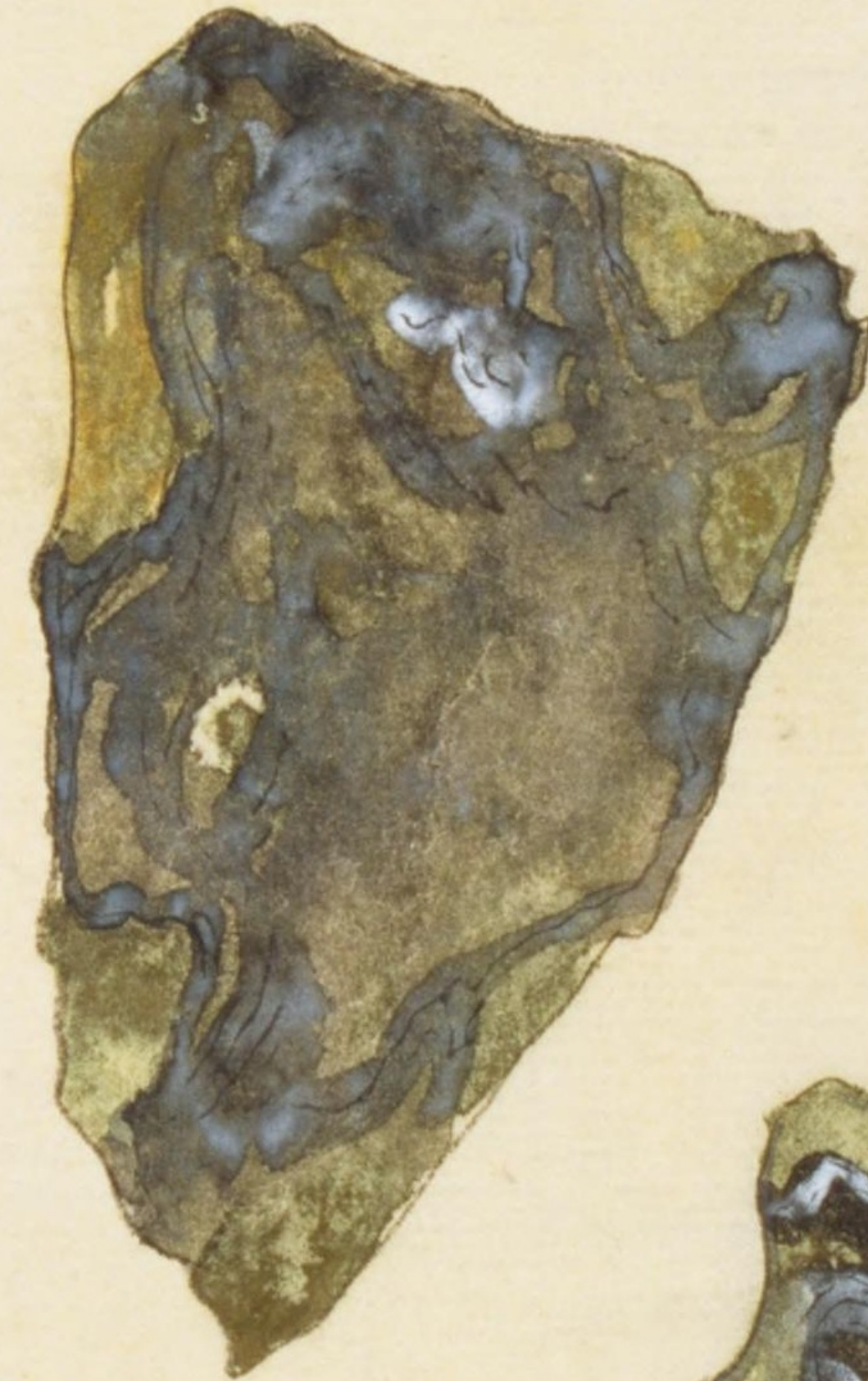



雞冠石 上品

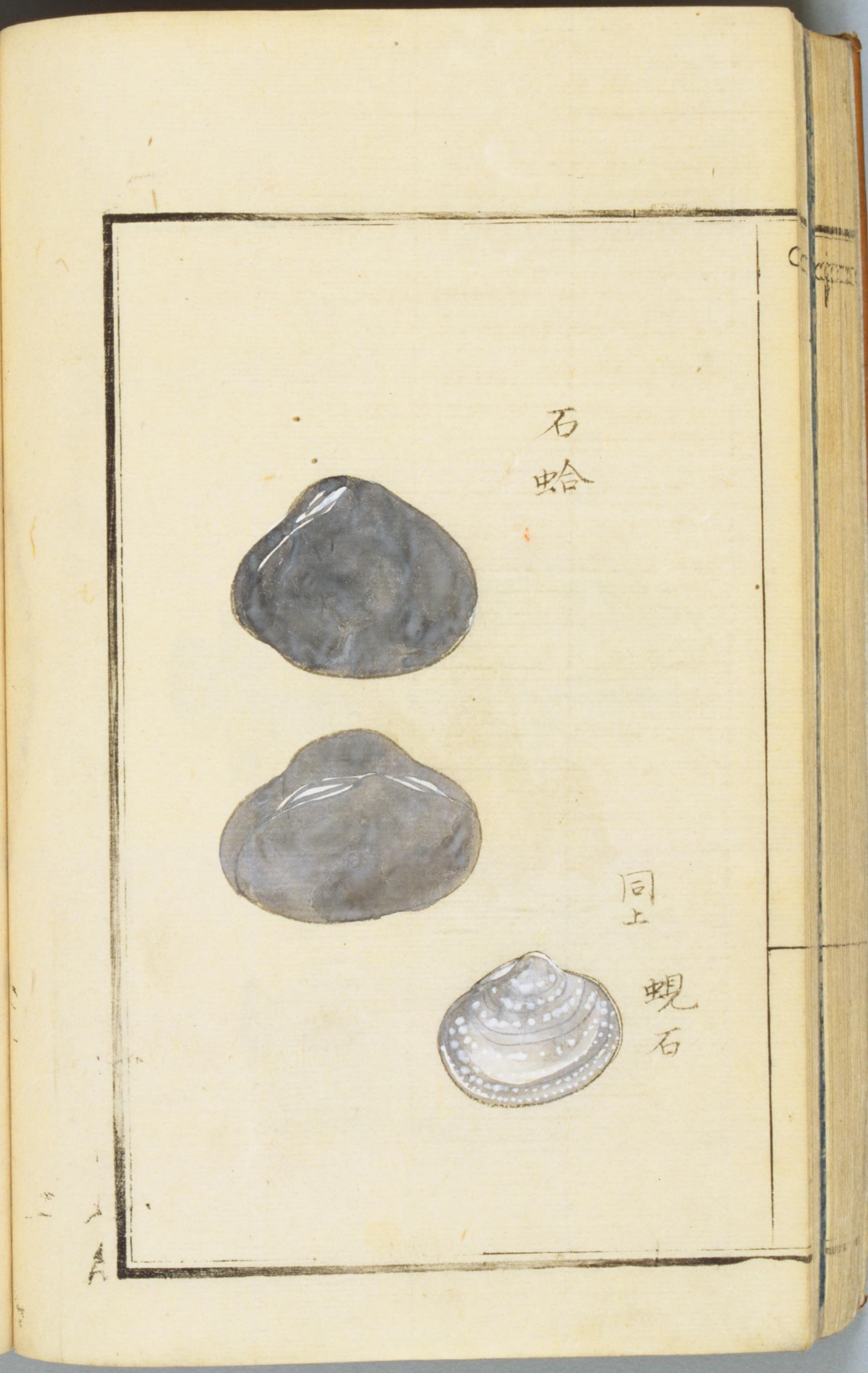

石蛤

同上

蜆石





金星石

銀星石

灰色名ニテ内外ニ金色ノ細點アリテヘケヤシ
 ツ銀色ノ細點ナルモノヲ銀星石ト云ニ種トモ和州
 江州其餘碓州ニッリ本草原姑ニ金精石銀精石
 ニ作ル時珍コレヲ疑ハ非ナリ和方温石代ハ腹痛ヲ治ス

雞冠石

中品





金
星
石

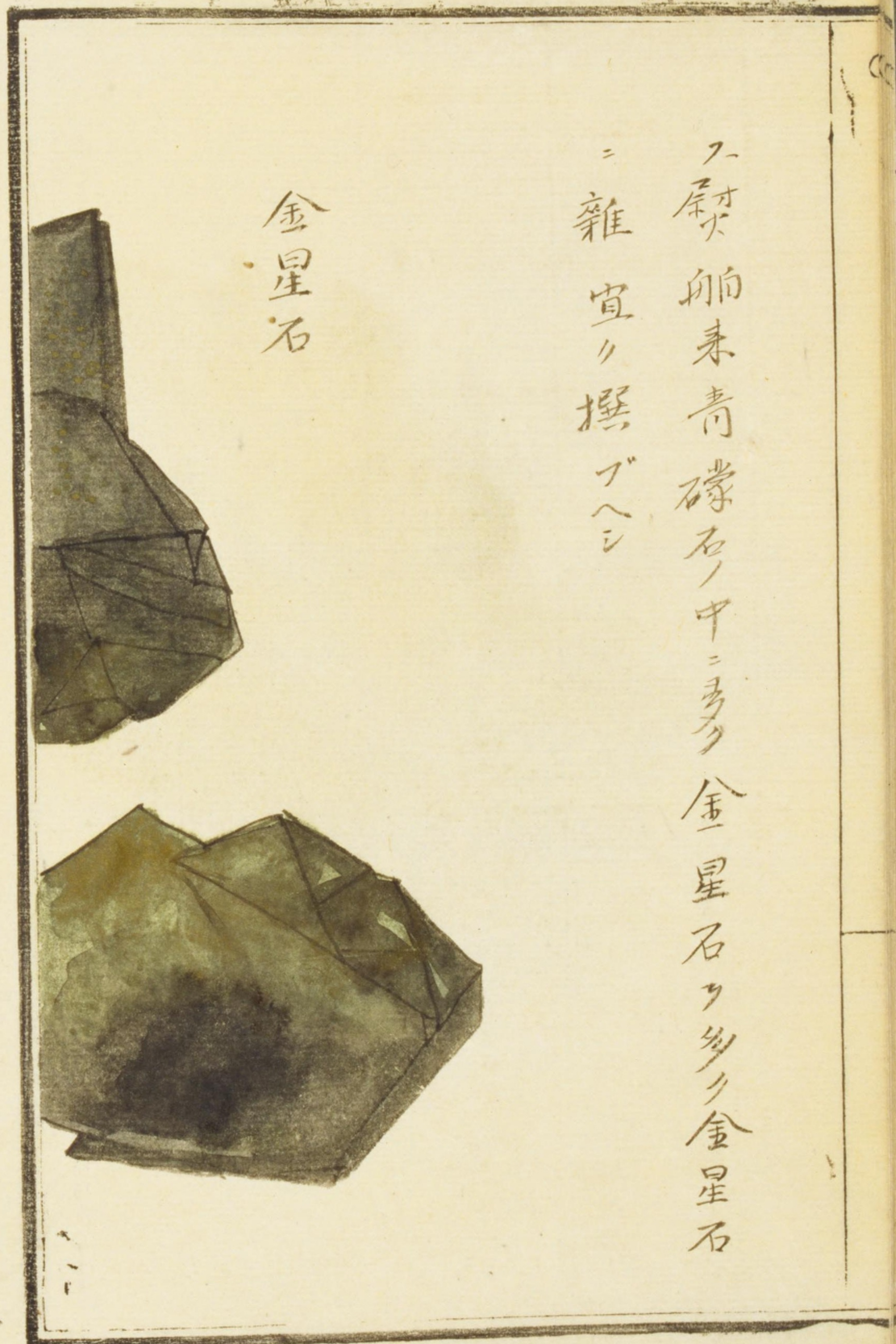

金星石

ス
鑿
舶
来
青
礫
石
ノ
中
ニ
多
ク
金
星
石
ヲ
多
ク
金
星
石
ニ
雜
宜
ク
撰
ブ
ヘ
シ



礫石

青礫石 通名

一名青金削 醫宗粹言

舶来古渡 上品トス 今来ルモノハ下品且ツ偽雜多
生ノ時黒緑色ヲ 銀星アルモノヲ真トス 燉ヲ寸六 銀黒
變コ金星ト云故ラ今礫石上云藥舗ニ和産多シ和州
十枚村河州思地明神山奥州仙臺ニ産ス 就中細
州ノ者言ナリ今漢渡ニ金礫石ヲ稱スルモノ 二品多

皆偽物ナリ其一ハ初ナリ金星アリ是金星石
ナリ本草原始ニ市多以金星石毛之ト云其一ッ
全ク金色ニシテ質甚ク輕ク厚紙ノ如シヘタトキハ
數薄トナル一片ヲ捺リ火ニ干ヤケ 五テ大塊
トナル和産モアリ全雲日ト云 又銀色ノ者ノ銀雲
母ト云 金銀二色通ニシテヒル石ト云





礞石



花乳石

アミチイミ

和産ナレ舶来リ薬舗ニテ花薬石ト呼ブ黄
色ノ深キ者ヲ貴ナ古渡黄白色ヲ深黄點アリテ
粟モチク如キモノ上品ナレ今稀ナリ新渡ハ點ナク黄
色浅ニ中品エリ白色ニメ氣ヲ次キカスレバ浅
黄色トナレモノハ下品ナリ本草原始ニ白中間有

黄點如比中黄其因名花石云々本經逢原
ニ産硫黄山中ト云

白羊石

詳ナス

一名白石羊茸物
白羊山ノ名此山ニ生ス故ニ名ク





花乳石



金牙石 通名 方金牙 カナザク 豆州

銀牙石 方銀牙 ドウキン 但州

一名白虎脱齒 酉陽雜俎

形皆方ニメ散子ノ如ク大小定ラズ金色ノ者アリ

金牙石ナリ通名方金牙自然銅舶来アリ和佐州ノ係下

信州ニ産ニ産ス又銀色ノ者アリ銀牙石ナリ和方銀

牙參州但州和州ニ産ス凡金牙石自然銅銻石

三物ニト通メキリコズナト呼フ形モ相同クメ混ジヤスシ
火ニ焼テ爆シ飛ブモノハ金牙石ナリ飛ズ燃サルハ
自然銅也燃テ灰トナルモノハ銻石ナリ藥鋪ニ鑛石ヲ
細長ク破リテ牙ノ形ニ為クルヲ金牙石ト稱スルハ偽ナリ





方金石

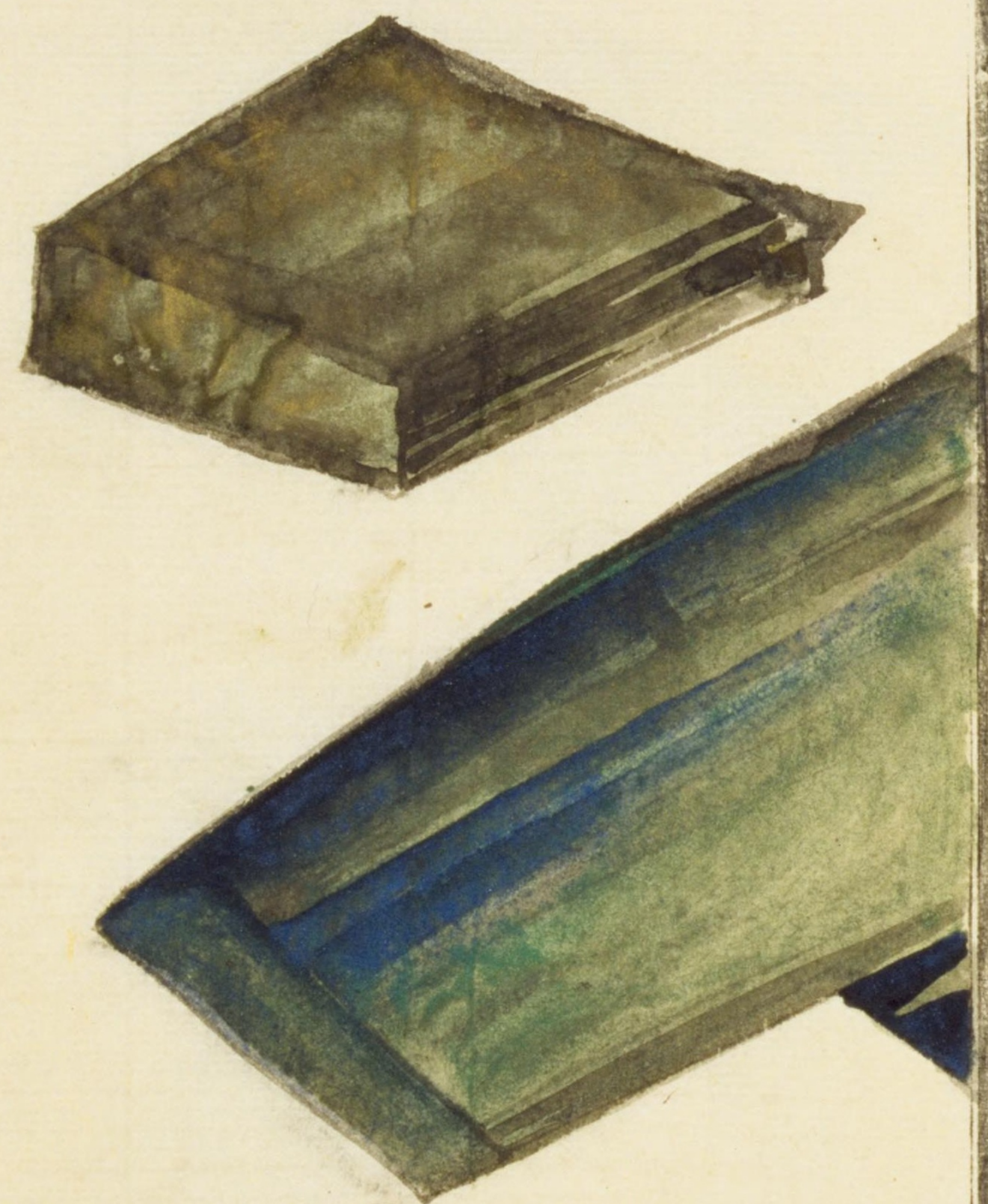

方金牙

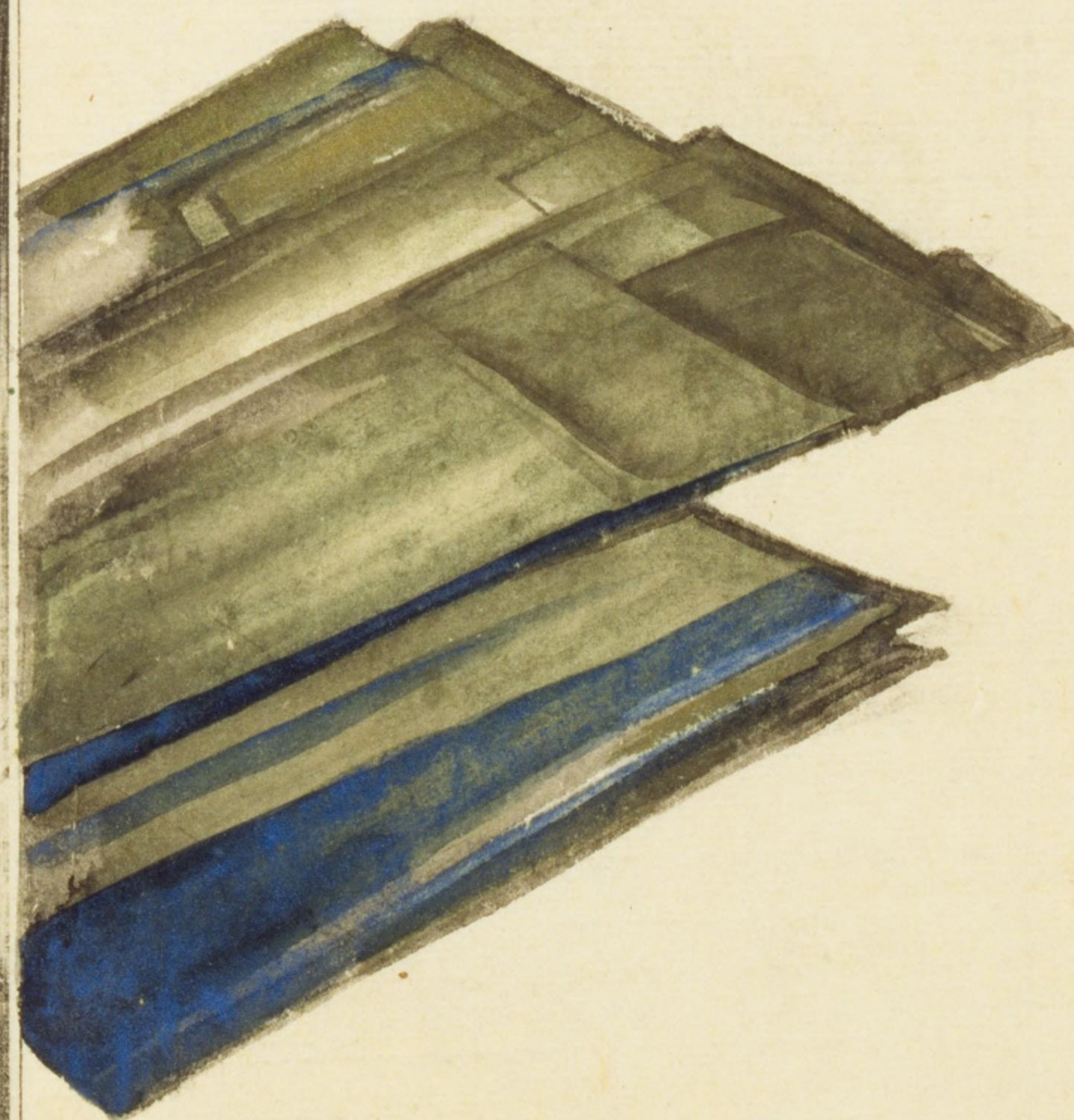

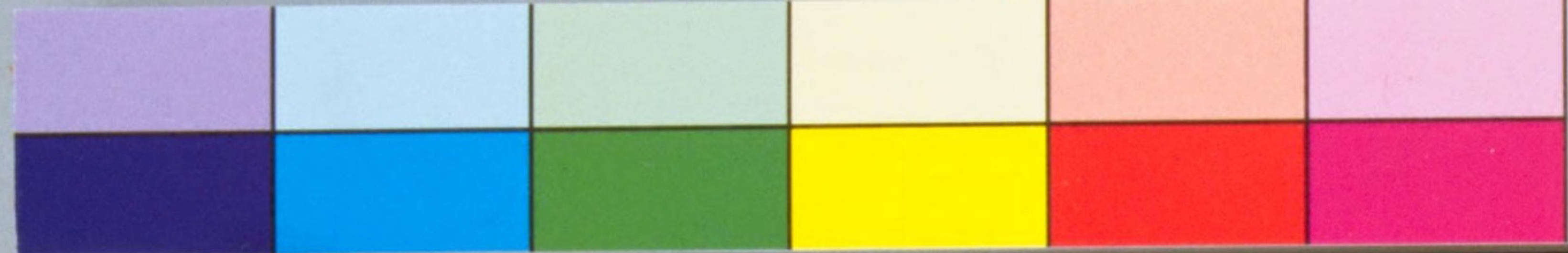

金
牙
石

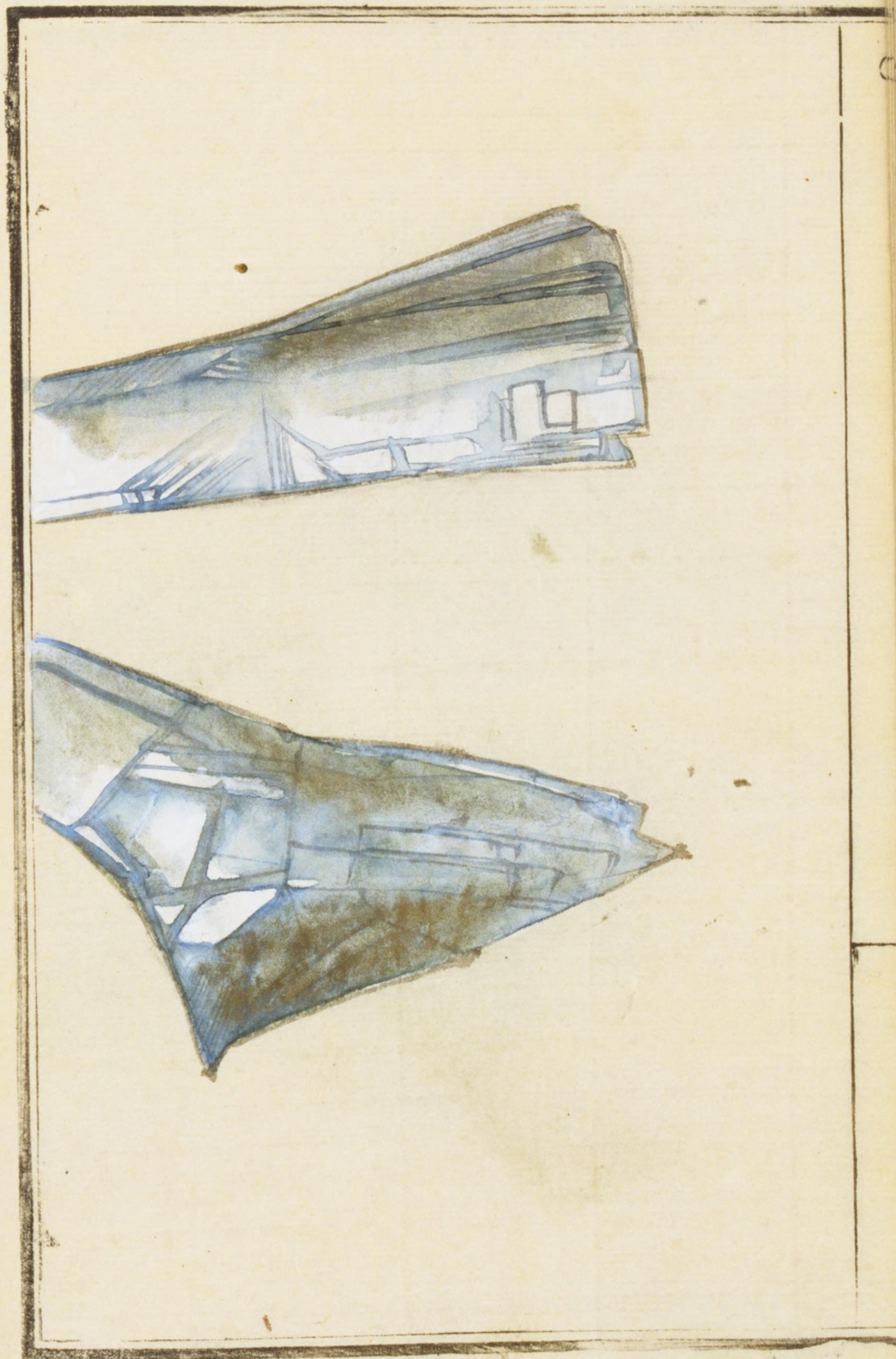

金剛石

デヤミシ 蠻名

ギヤフシ 同

一名金剛砂 典籍 便覽

跋折羅 翻譯名義集

金剛 シヤウト呼フモノ 合玉石 青玉 附録

砧石

イシバリ 一名 漢書藝文志註

鐵 ニ作ル石ナリ 今絶テナシ

附録石砧 矢子イシ カシノヤノ子

テンクノア
子イシ 紀州

一名水花石 大明一統志

砧 廣輿記 箭砧石

雲杯石譜

砧形ノ石ナリ其形一ツナラズ或ハ圓或長或兩

岐皆馬腦ナリ五色アリ白キ者最透明ナリ小丸

モノハ多ク大ナルモノハ 柿ナリ皆大風雨ノ後山野ニテ

拾テ得稀ニ朽寄ヲ存スルモノアリ能州鹿島鳳至郡

佐州三越ニ野常州濃州赤坂虚空藏山奥州



能州鹿島産



ア





越砥 カミソリト アワヤト 一名磨石 正字
トイシ 砥 釋名磨刀石 ツシマト 羊肝石 アヲト 礪石
 磨刀石粗細別アリ細ナル者越砥粗ナル者ハ
 礪石也越砥ハ城州鳴瀧ヨリ出ルモノヲ上品トス
 上州砥ハ戸澤砥ト云亦上品ナリ丹州大内江州
 ヨリ出ルモノ其次也カ劔ヲ磨クニ用ル砥ハ春日
 砥最上品トシ白砥ナリ和州春日山ノ奥ニ古ヘ握

タル迹アリ今ハ出サズ今ハ参州ノ名倉砥ヲ上品
ウチクモリ トシ城州鳴瀧ヨリ出ス内曇ト云云砥ヲ次トス
シスアサギ 淡縹色色ニメ浅褐色ノ筋アリ越前ノ常慶
 寺砥ハ赤クシ次ク又ヌリ砥上引砥アリ昔ニ鳴瀧
 ヨリ出ス又漆ノ類ヲ磨ル砥ハ對州虫食砥ヲ
 用ユ對馬砥ト呼ブ漢名雞肝石録耕一名楷光
 石上同即釋名ノ羊肝石ナリ又城州嵯峨臨川



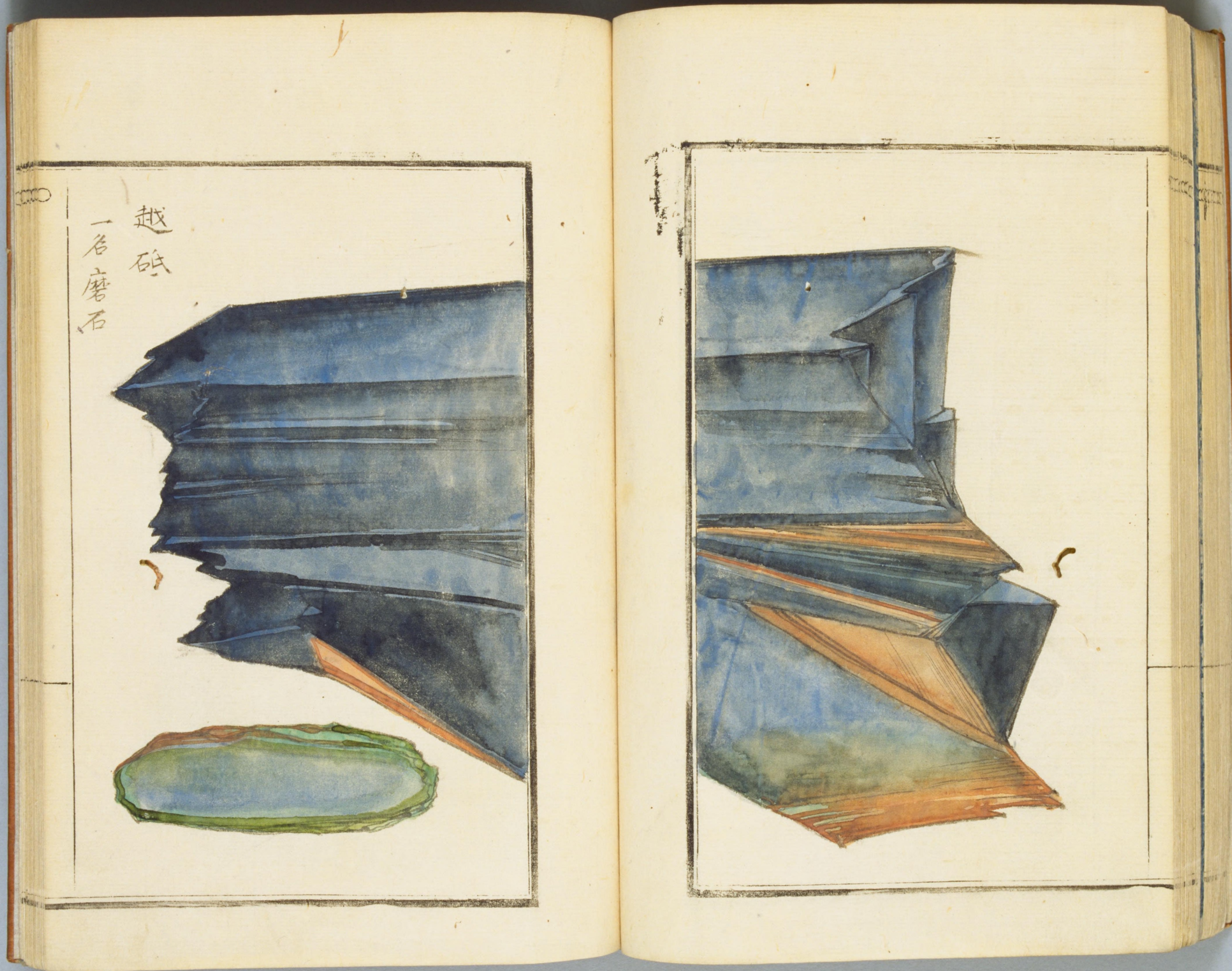

越砥
一名磨石



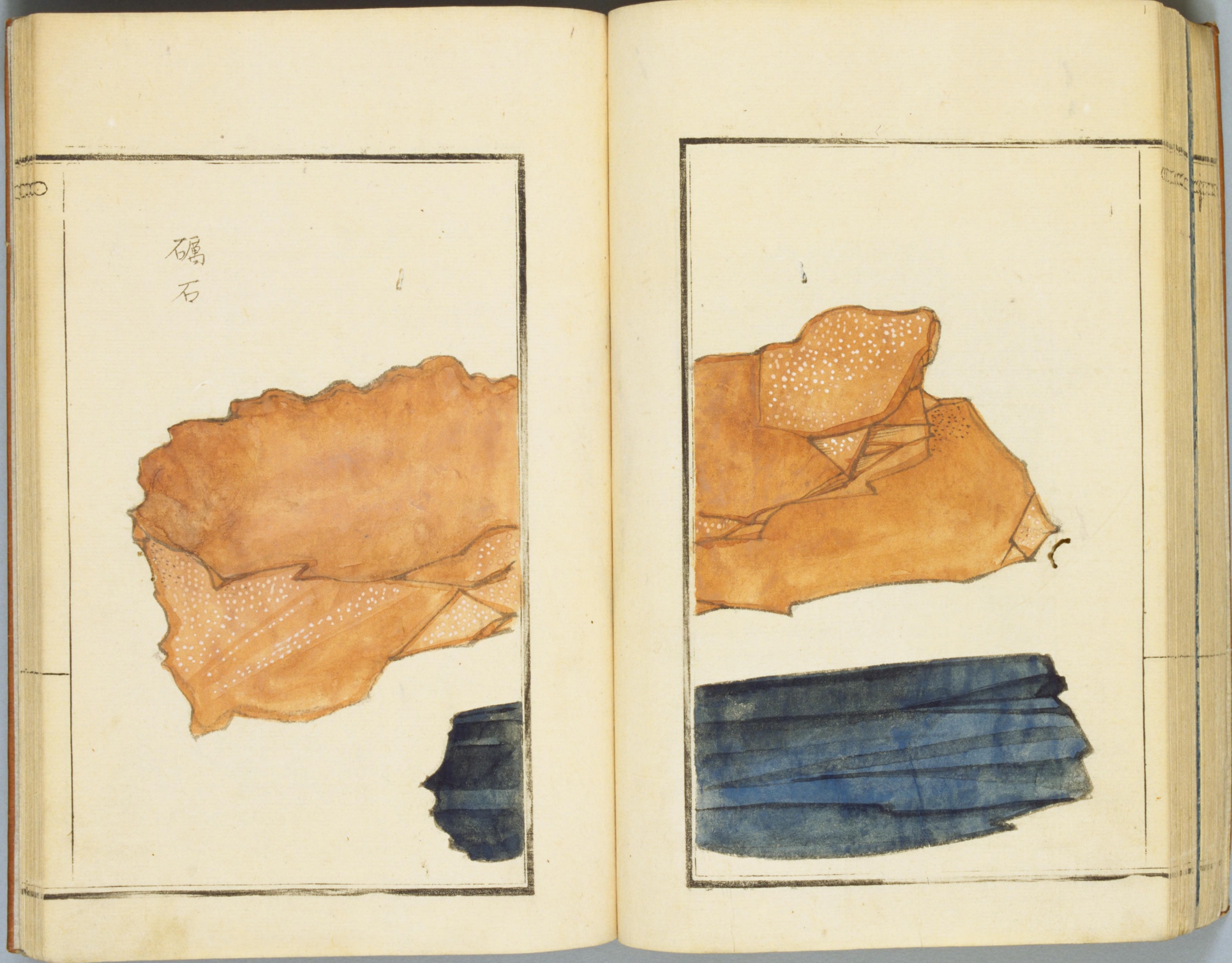

礪石



寺邊ノ河原ニ産スル灰色ニ微黄ヲ帯ビ砥ヲモ用
ユコレヲ鹽川寺砥ト云又アラト一名庖丁砥漢名玄礪^{山海經}
城州ニ木屋川砥ト云又アラト一名庖丁砥清閑寺
砥アリ丹州蘆野山防州岩國紀州神子濱ヨリモ
出ツ又アラトハ漢名礪石肥前島原天草ヨリ出
ルヲ飛草砥ト云上品ナリ又呼子砥唐津砥アリ
伊豫砥土佐砥アリ紀州ニ石カマ砥青石砥

茶神子^{シコ}砥青神子砥アリ丹州ニ佐伯砥^{カウサキ}神崎
砥^シ城州ニ杣田砥羽塚砥アリ

薑石 セウガイシ ウミセウカ能州

讚州屏風浦相州能州越後奥州松前等ノ
海濱ニアリ形扁リ柱アリテ生薑及佛掌^{ツクシイモ}諸如レ
白色ナルモラ乾薑^{イモ}イモト云フ即白薑石ナリ又殷孽





乾
薑
石

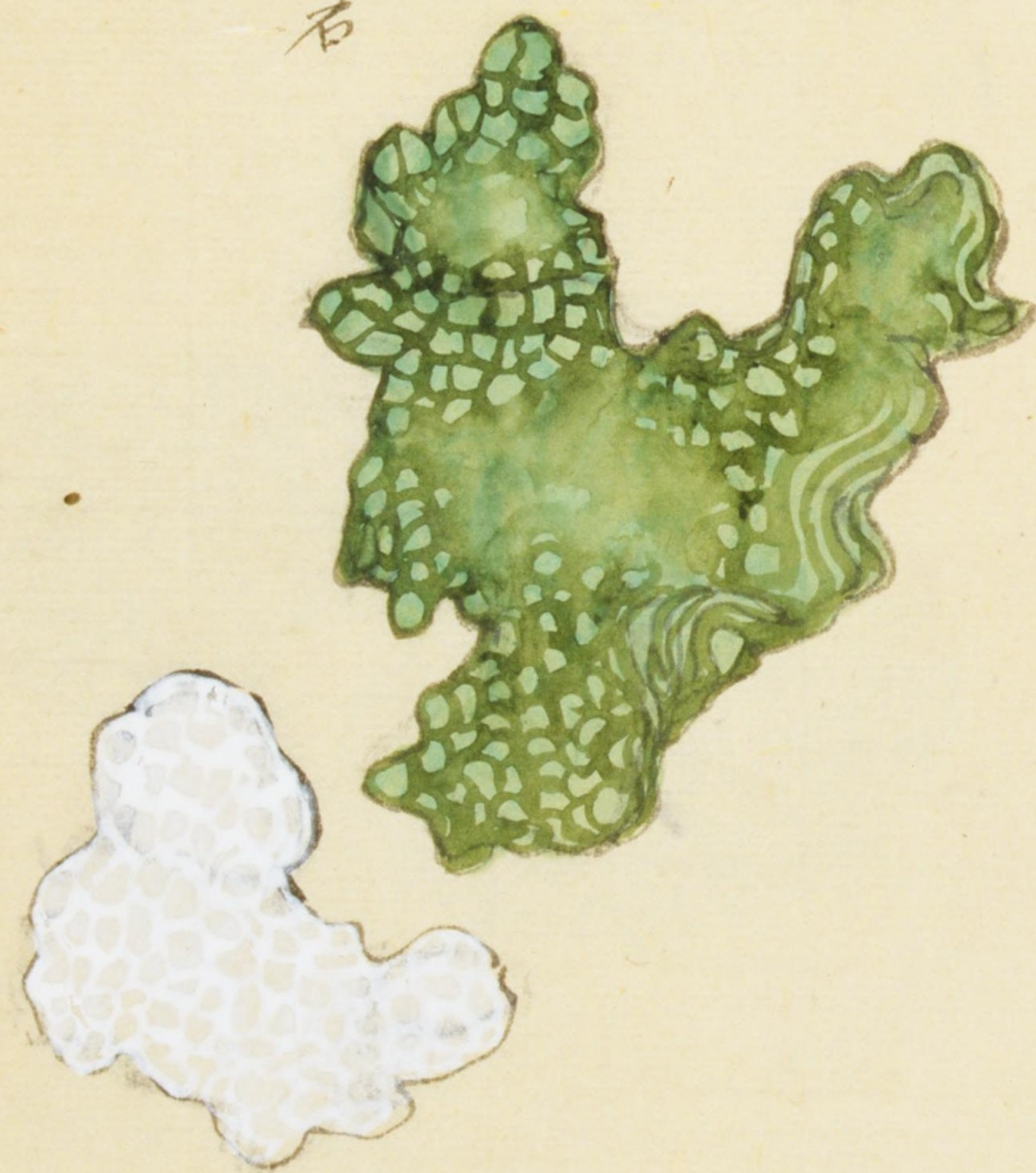

薑
石



干薑石一名之同石異物也





説ハ穂ナラズ

水中白石

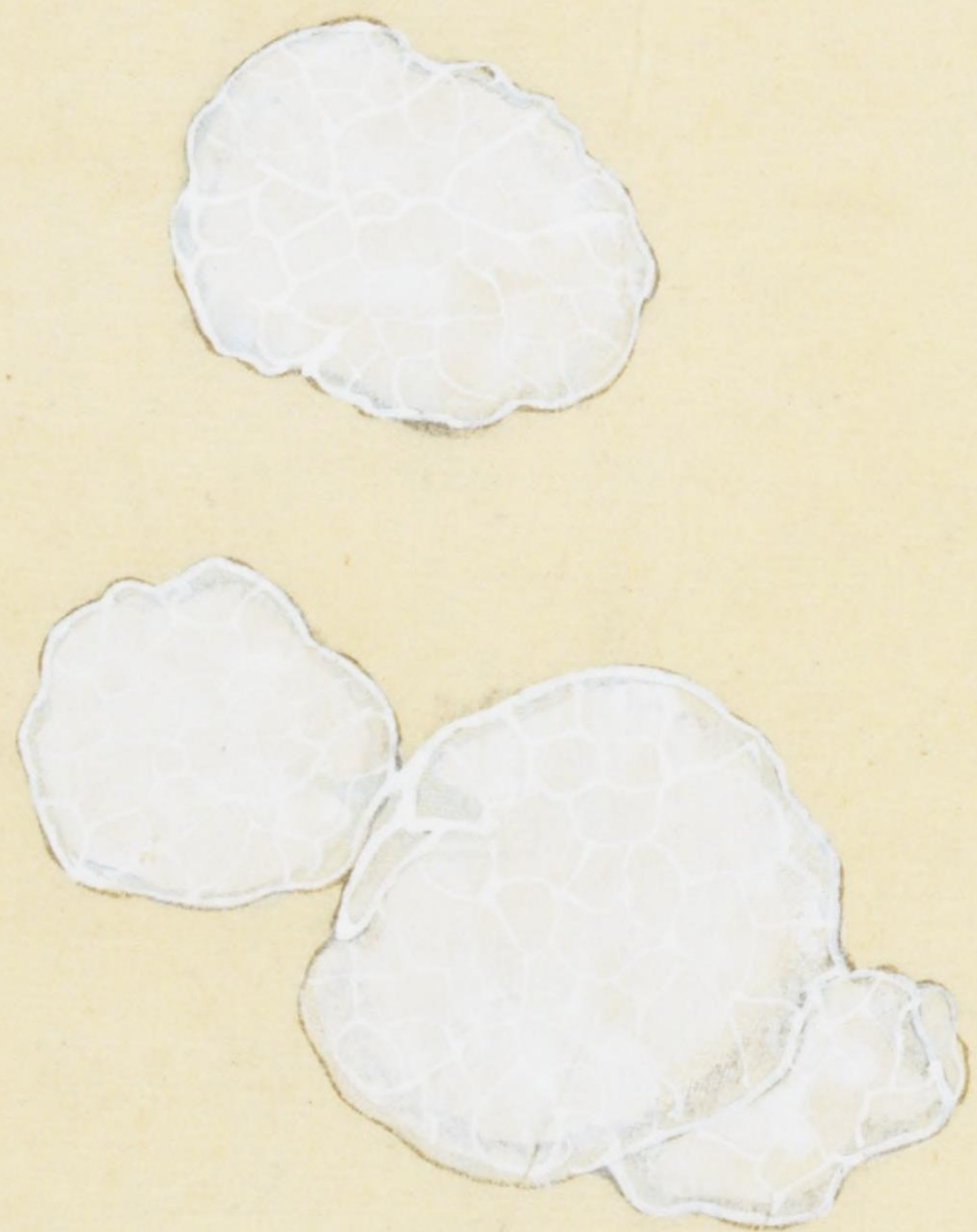

麥飯石

キメシイ

ソノ石灰色ト白色ト

斑駁ニシテ麥飯團

ノ状色ノ如シ柔軟

ヲ良リス城州鴨河

ニ在リ白河石ニ充古

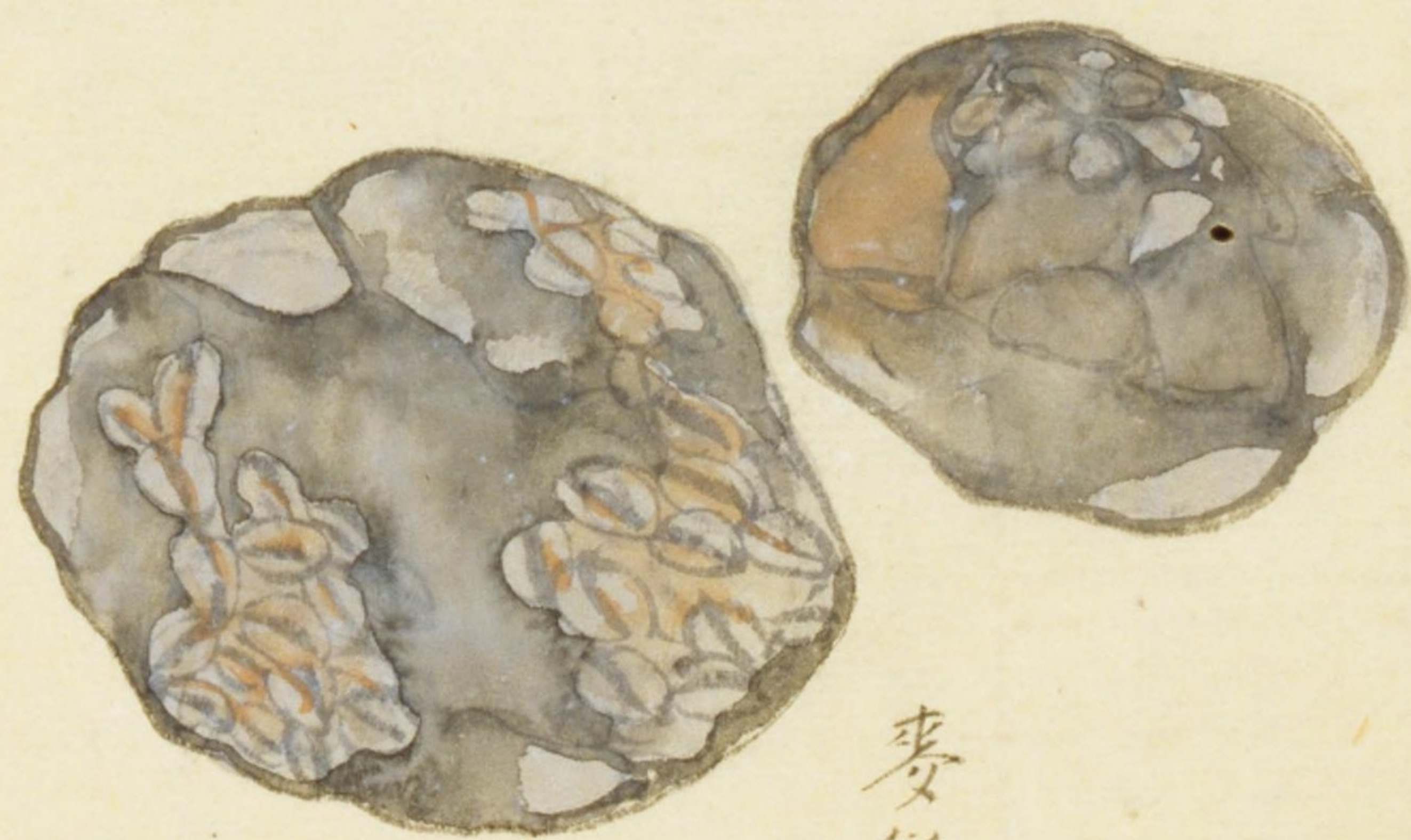

麥飯石



石燕

一名鑽天娥 種在仙方 陰飛圓者本草
形粟介殼ノ如ク縦丈アリテ堅シ色淺褐微黒又ニ
三相粘スルモノアリソノ形横ニ廣ク大ナル者ハ雌ナリ
縦ニ長ク小ナル者ハ雄ナリ本草彙言ノ説及本草
原始ノ圖ニ從フニ時珍ノ説圓大者為雄長者
為雌ト云ハホナリ藥舗ニ賣ルモノ皆舶来ナリ和産

八尾州宮ノ海邊環州紀州和州能州ニアリ

石蟹

一名乳石 本草集要
解出中ニ入りテ出ト共ニ化ス石トナルモノナリ大者

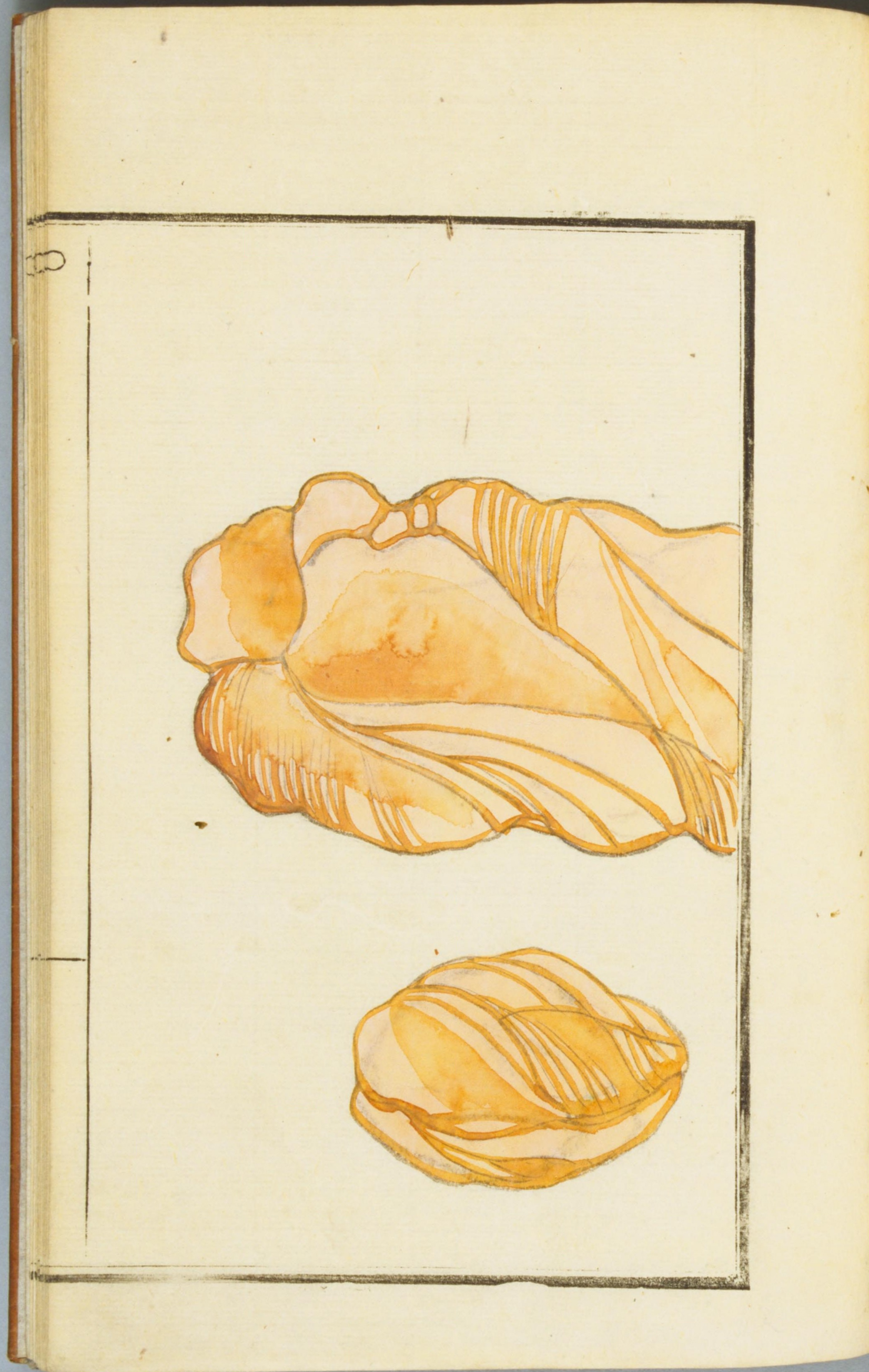

石
燕



一尺許小者可許全形ナルモアリ瓜ノミナルモアリ殼ノミ
ナルモアリソノ外石頗堅ク内ノ蟹甚硬ニ舶来ノモハ
灰色ノ石長サ二三寸濶サ可許ニ扁シ削レハ中ニ
形ノ蟹アリ褐色ナリ和産ハ備前オシノ浦日州飯肥
能州尾日間嘉島及次佐村筑後榎木津攝州
住吉信州猿ヶ峠常州古神浦對州鳥嶽ア
アシ原蝦夷道浦勢州柳原山其餘諸州石

蛤アル處ニコレアリ皆國ニヨリ小異ナリ
集解石蝦イセエビエビイシ日州ノ向山ヨリ出ル
化石ト云モナリ又石魚ハ香魚ノ化石ハ壹岐ノ勝
本ニナリ鯽魚ノ化石ハ豊後粟野ノ金山ニナリ皆
魚ノ化石ハ豫州茗荷ヶ山嶽ニナリ鯢鱧ノ化石ハ長
州ノ海邊尾州鍋村ノ山中ニナリ石魚一名魚龍
石雲採石譜ニ見タリ





石蟹
一名乳石



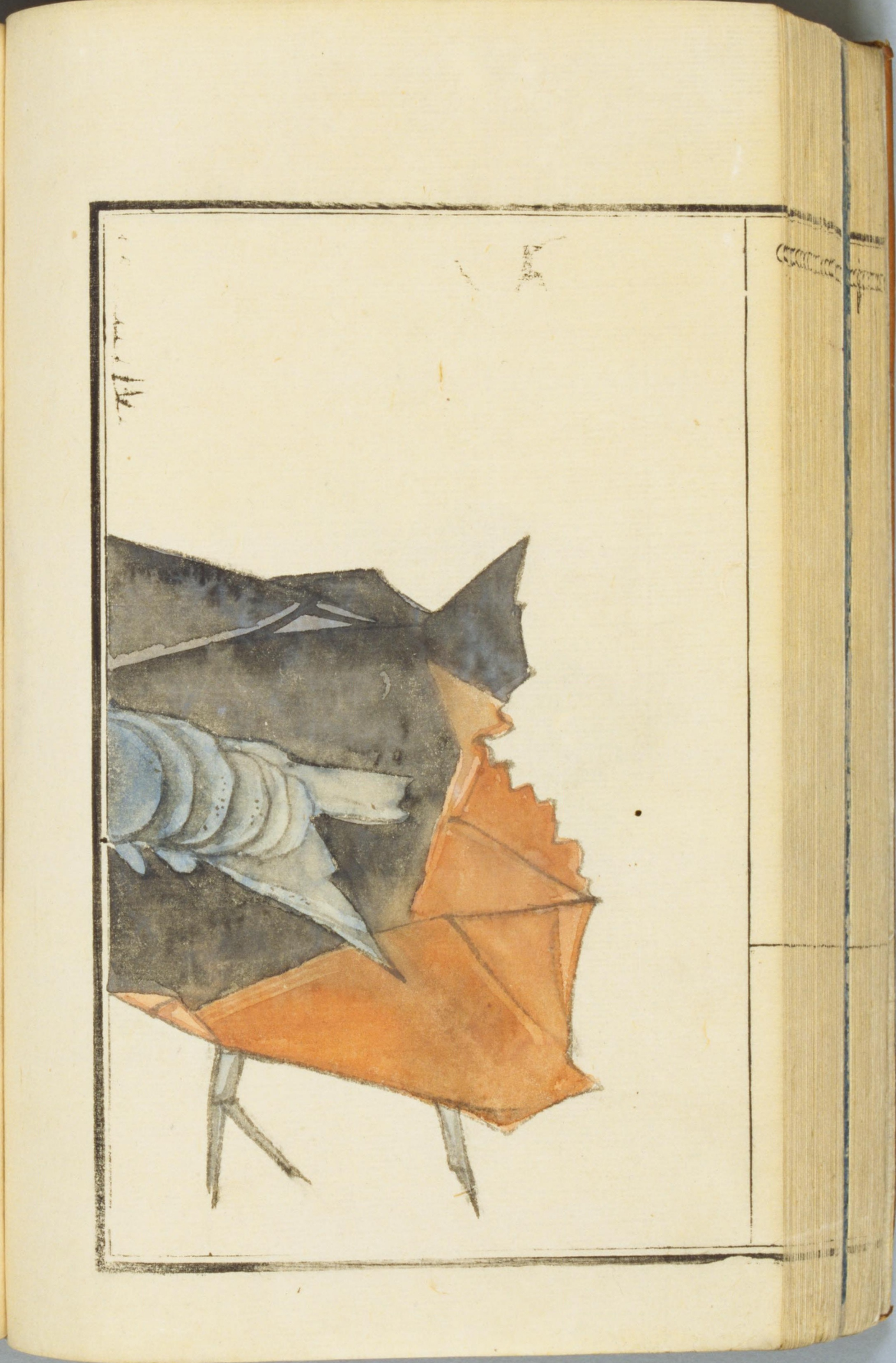

石蛇

猫ノフニ泉州

シカヅラ紀州

ジヤガヒ

モガリ防州

マガリ佐州

海濱ニ多ク蛤

諸殼或ハ石ニ附テ生ス又特生スルモノモアリ形細

長ク堅シ蟠居重疊シテ蛇ノ如シ形状一ナラス大小

等カラス首尾一般ノ大サノ空虚ナルモノ多ク肉アルモノ稀ナリ

生ズル者ハ體黒ク首ニ兩角アリテ田螺肉ニ似テ狭長ナリ

殼色或白或淡黒或紫赤ヲ帯フ

石蟹

ミドリイシ

海濱ニアル蟹ニ似タル白石ナリ寒具ニ松ノミドリト

云モ、アリノ形似タル故ニ各ク又前巻宗奭ノ説

ノ石花モミドリイシト訓ス又忠部ニ石蟹アリ同

名異物ナリ

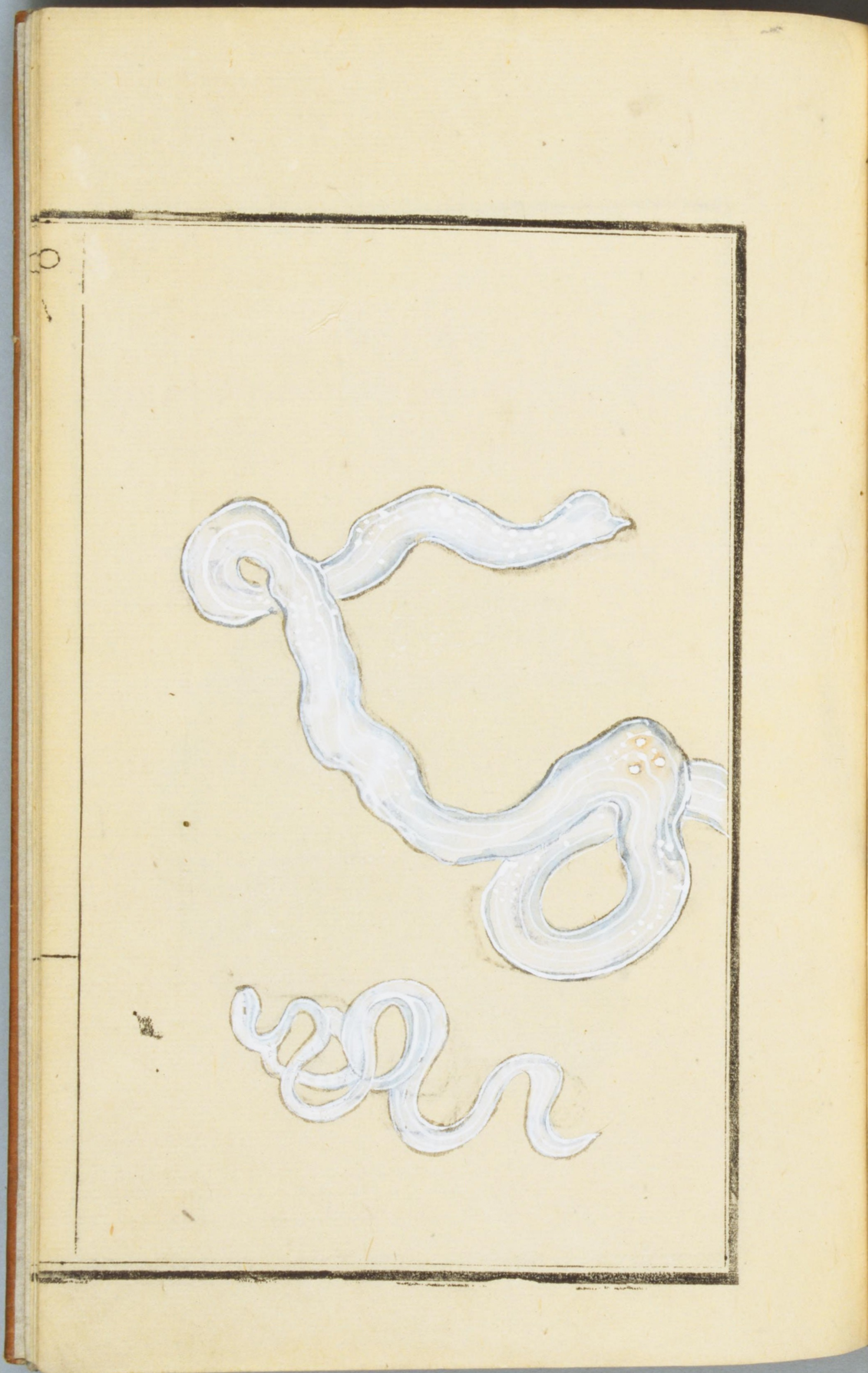

石
蛇



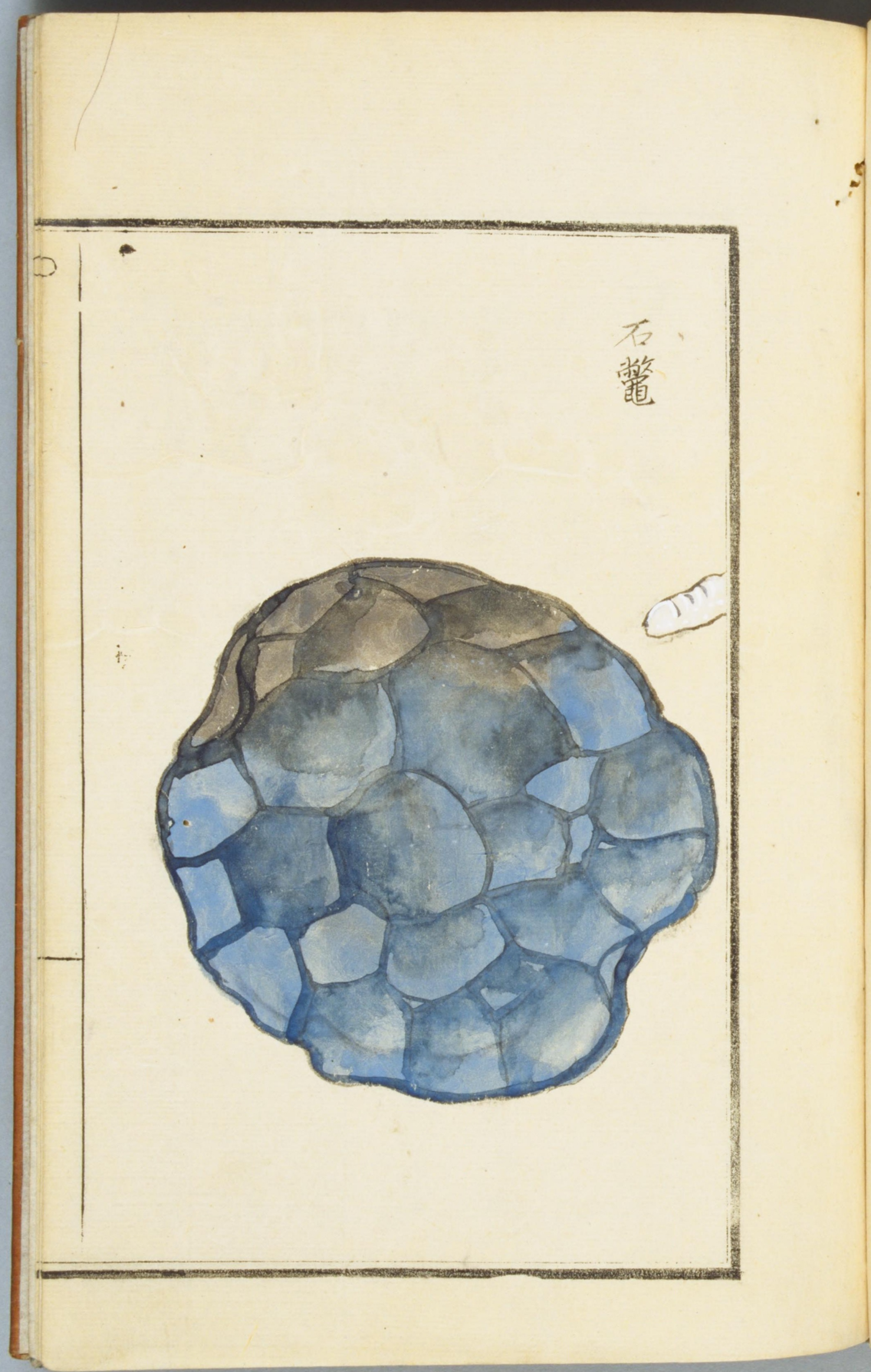

蛇黄 李氏蛇黄蛇含石ヲ二物ニ分ツハ不可ナリ本草彙
 言ハ一物トス宜ク從フニ古来此石蛇ノ腹中ニアリト云
 々或ハ蛇宛ヨリ出ルト云フ説ニテ誤ナリ舶来アリ形圓ニシ
 鐵鏽色ノ如シ外面ニ痲瘡^{イボ}アリ又ナキモアリ打破リテ内
 ノ色白シテ錫ノ如キモハ蛇含石ナリ内金色ヲ末針紋
 アルハ自然銅ナリ

霹靂硯 狐ノミサカリ テシクマサカリ奥州 一名雷公石 月令 廣義

其形扁長ヲ墨ノ如シ本ハ厚ク末ハ薄シテ凡アリ鈍
 形ニ似タリ小ナル者ハ長サ一寸餘大ナル者ハ長サ六七寸
 其石堅ク肌緻密ヲ試金石ノ如シ其色一ナラズ或
 深黒或浅黒或灰色或青色或褐色ノ形ナリ 
 如シ又形状異ナル者數品アリ各ソノ形ニ因テ名ヲ異
 ニス皆東北州兩後山中崩土間ヨリ拾ヒ得或ハ田野
 ニテモ得凡石磐アル地ニコレアリ奥州ヨリ出ツ





深
黒
者



青
色
者



霹
靂
礎



浅
黒
者

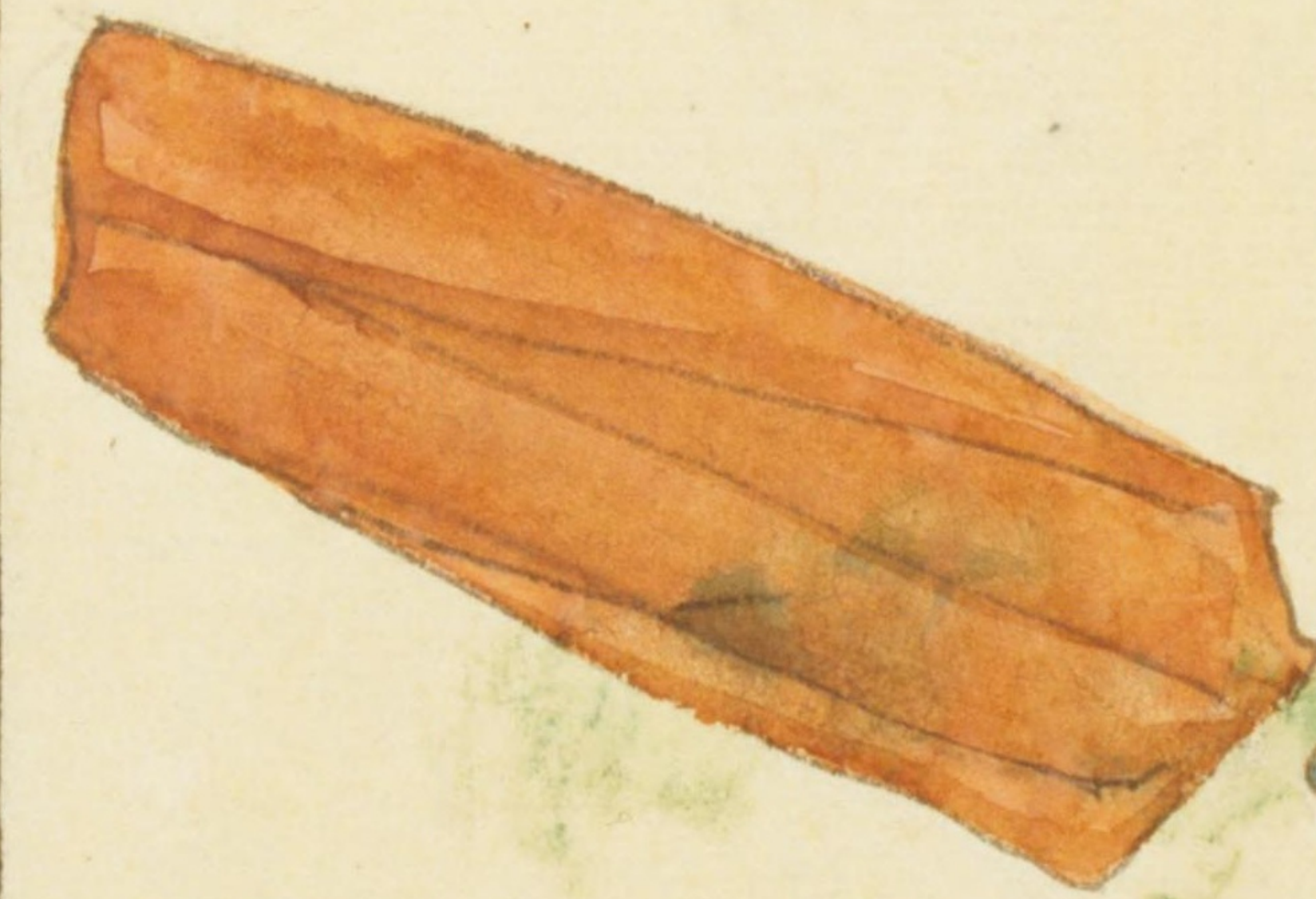

褐
色
者



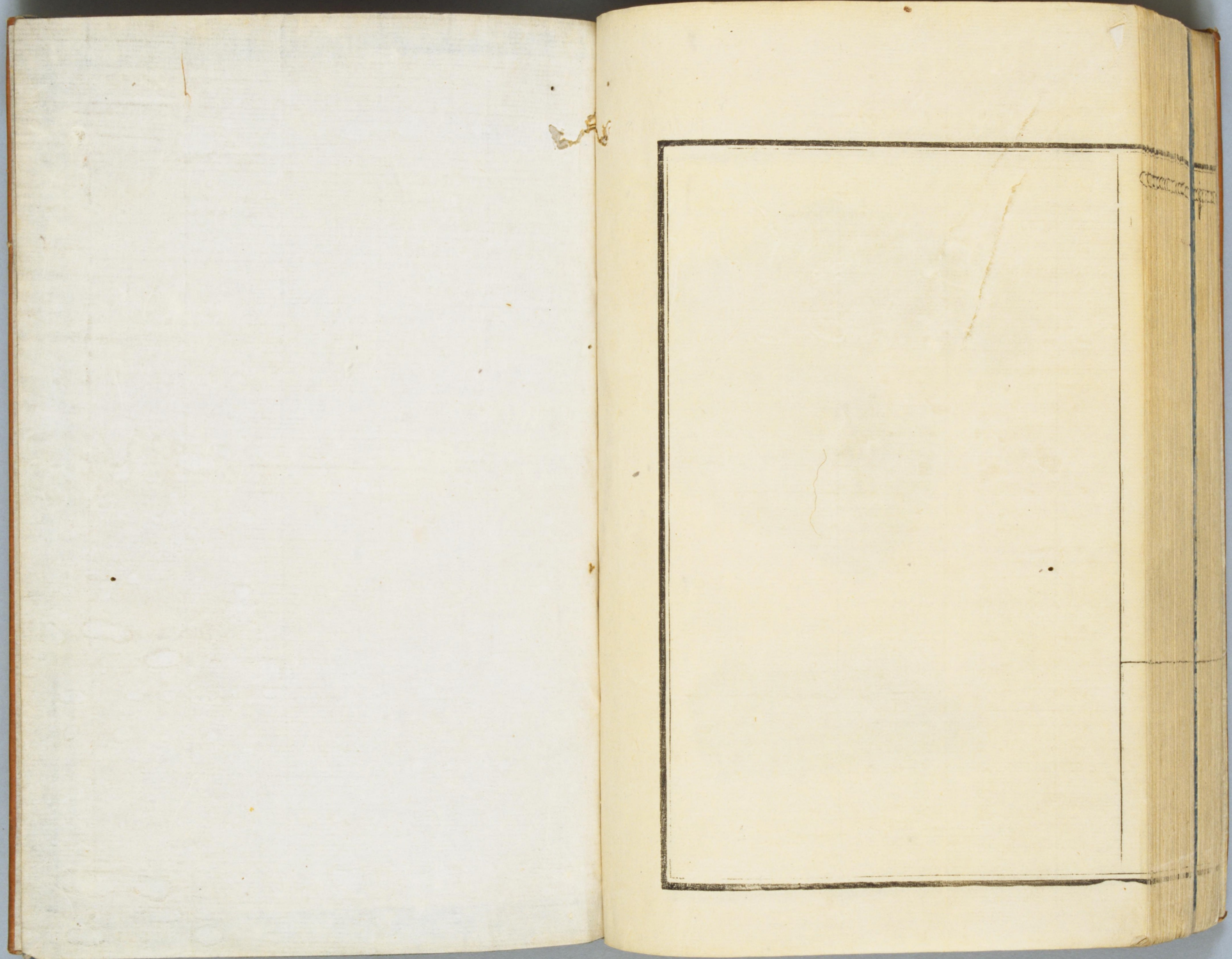

本草図彙 18冊 寄別3-8-2-1 01-061

国立国会図書館



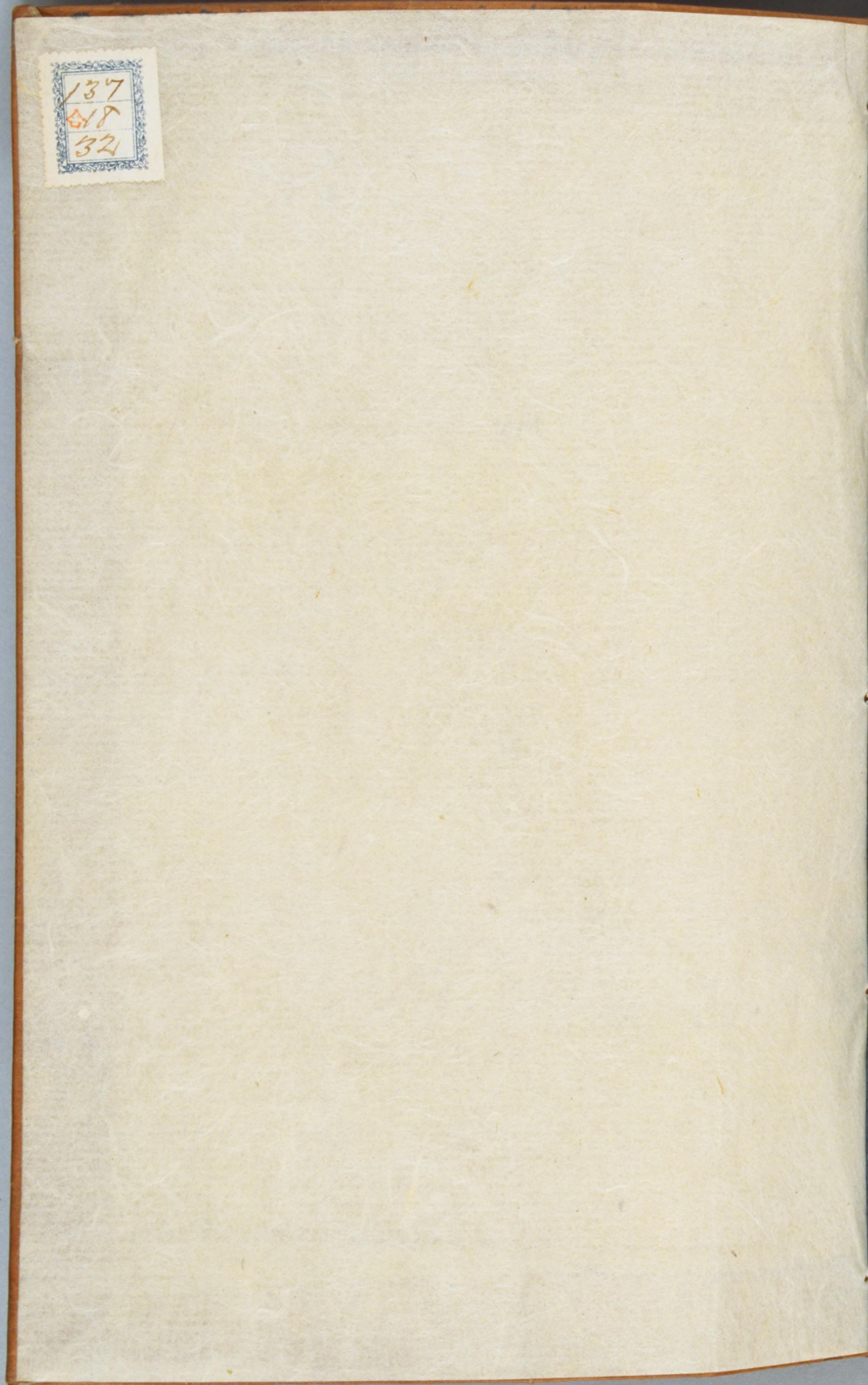

137
518
32

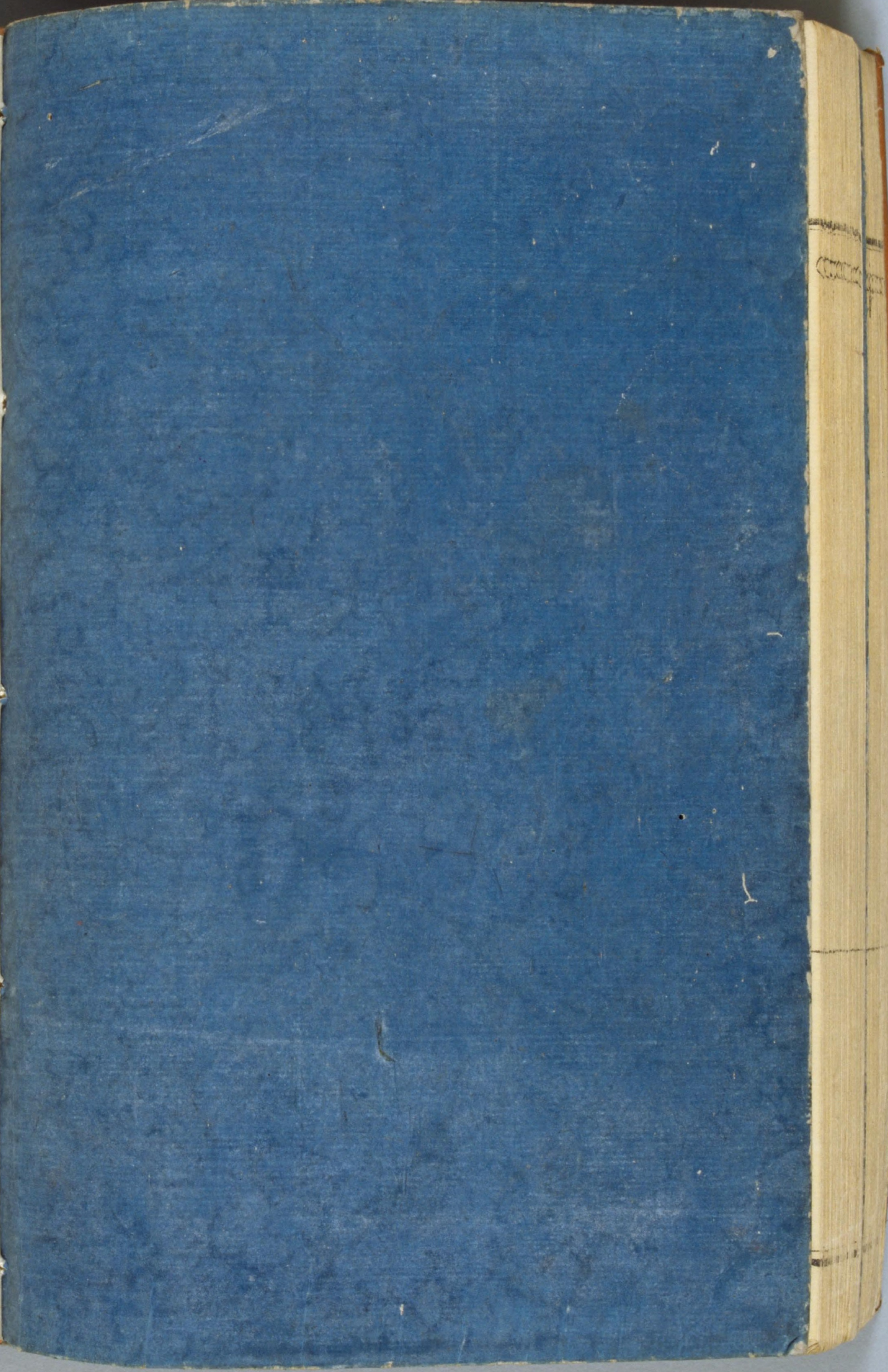

本草図彙 18冊 寄別3-8-2-1 01-062

国立国会図書館

