862
160

日本一統志

九十九二百

四十八

類
號
冊
68

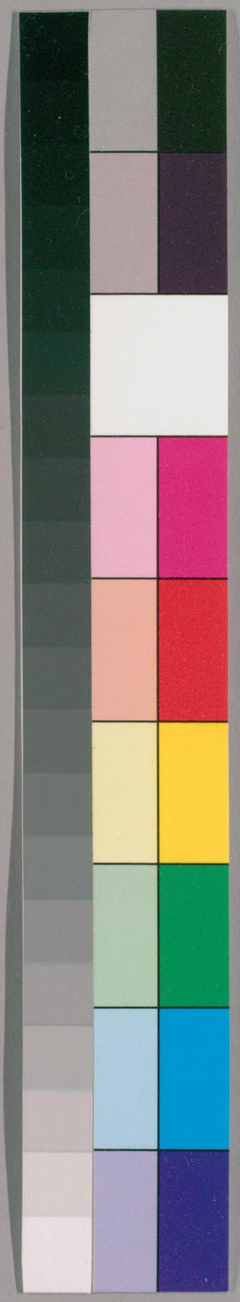

国立国会図書館　タイトル『日本一統志 155巻』 請求記号 862-160

ガラス使用

日本一統志巻之九十九

目録

真田昌幸深志ヲ謀ル伊賀ヲ攻ル事
附真田左衛門佐伊賀越ヲ援ル事
真田忠臣ヲ遣ハシテ軍ヲ告ル事
幕東方備配筒井先陣ニ定ル事
附筒井家士名張ヲ奪村討ル事
幕東方安房守ニ詔歌引退ス事

福原達夫氏寄贈本

国立国会図書館　タイトル『日本一統志 155巻』 請求記号 862-160
ガラス使用

特3-1

日本一統志巻第九十九

真田昌幸深志ヲ謀ル伊豆ヲ笛吹峠ヲ取

巻事

附真田左衛佐伊豆守軍ヲ備ル事

并秀忠公御房学文ヲ方ト軍ヲ備ル事

并秀忠公御房学文ヲ方ヨリ使ヲ以テ書ヲ捧テ及返

答ヲ招慶ヲ方ヨリ伊豆ヲ方ヘ使ヲ以テ書ヲ捧テ及返

ノ先覚ル事ヲ并ニ何ノ頃迄ニ戦ノ物ヲ申甚ヲ

巻ニ多細ノ事表諸口ヲ防戦ノ物ヲ申甚ヲ

中付ル高御房昌幸ヨリ一封ノ封書ヲ渡ル諸口

の働も万事を方常ま渉絶慶と云野伏の軍
も親代〳〵信上の境まも救方の大軍を退ぁー
日本回まも山岡北伏の軍よまいよ方ふてい丹
波回河内回抱篠東ぁまもいおー石権兵敵方も回
なしる其中まも粮津いぜ〳〵北伏の大将と雨知
不及ト知ら人一盃ま物も粉をて脳早竟の結利る
肝心清まも治後の軍配のを見まも先登まてをも不知
乃云方一敵陣まう時伊勢重まて信列ま育立在城しる伊勢
有名お郷まる時の方戦いを方斜酌のを退出んい
出定なう係ら我一戦の書をきぇ名ま源んや物ん
まて一論ちんさまて落の後を気配も配石尋者
品まも物も見しる一討書ま
湖東の物も粉物を試んとちいかの敵ぬふ及
ヤこ打前対退退ぁー不つ西ス及息信書ぃ
旗先なんい玉築を相止メを粉をふ通ナ
ふ討つ退り味方いて石敗石討の事肝要
早竟の物意ぬまる東西へ立別しる人中の
軍配ふ言説述ま物之此境まふ沢北京ふ

知る者なく不立文字
と書しうい抔津甚ほも早速呑込ハ難しといへとも
有れ合大概を呑込ハ伊賀守の処事として後う
繰返し〳〵書面〳〵向〳〵文通よろしく書れぬ境
なん云葉を路述有之候ハ、其心を以ゟ心を得る
まい心を以ゟ心を得るとの次第ニ而先年武田の
滅亡後信長より十万石なんゟ被下候ハ、当の
帝等の呉見しうにる処ハ有度事ニ而当の奥
田の海北の二男父一徳次郎ゟ奥田を名乗う導ニ
忠さかう抔と義信ゟ被城を失ひ上州ニ浪人
人の浪人ハ有〳〵ハ離散〳〵れるよもなき奥田
ハ於信州ハ向ニ〳〵の費の武田法性院様ゟ矢の沸
抔を以ゟ堪忠願ニ而〳〵馬を被出ニ而
信州の地へ御ゐさ〳〵ハ永ハ
逃捨しうし上田の在城
知れしる事乾坤立人
可仲と思ッ云ッ心腑ハ路ヒ
ても当君の二字を対
只忠を石忘ゟ派

なきとても真田の家名を未代に一城のこと
弓矢を忘れぬ武士の名を高くとゞめさせ
ん石遣上杉小栗徳川の三大将ともいつも何方へも右往
左往に東西へ駆る別れさえ惜みうこゝろもなく此
場と期待甚だ多きもの若き敵な
ども来る場合好き敵の方より生くる退文を
鞭の如う真田流諸弓を雨れなと山力特
まで進み出る伊豆守を味方の端の如う思
危さまでもなきまゝ実に

伏よの名将人の働き伊豆守の三百騎人を退
更へ一つの信者采配振りて未練なる者共を
く敵の先手より頭を打よと山地の西まで勇こと
何程の事もなく伊豆守信者此先進を仕損て
再沼田へ引取ける跡にて真田の中書の本陣門
前公の思召敵陣の大将分冷
静の真中の伊豆守を慕ひ討れんと討死して城を
築くい信上杉四の引除のお民退き安るみ続き
据えイテ来実割生死の境を一足と
もなく采配を腰み納し立

清しかい裏田家兵の士気を阿山田氏沢兵衛
を先とを是をこと信者の者あるや進み聲れ
い源石揚訓し沼津うよの名此伏の一揆一おう
や跡をさりお水をそそ引する伊豆る信者大
音よう敵の見元浮立しうたおの心一ゟ先をれて
光るぬを大鉄親るい見へさるか欧を先キ気と云
考います旅さるおたうの山の物の前この中よう
大鉄物屋同立たゟよの者三十人斗まる頭もよ
見も四てく事まるいつくすう考ん大鉄なる注
れるく実やう大音お同うりるいう坂の敵をい物

先き費一お実な山中の敷同然お外ちる事
し物猿嶮や肉薬や着へきれ
まらん打事へと息をもお
よう津使とて小間しる本多家来や
出事へを先よを里しかのの名形い中へ渡
さぬ不なれも婦るの前を思ふや斗伊豆を二廿
高名さを清口よい設判ヶ
跡の親父お此の程と父中書譲うの力量をて注
の名人正面よう実立へを
ゟ着人脇う翁なく実立へ

国立国会図書館　タイトル『日本一統志 155巻』 請求記号 862-160
ガラス使用

百人許ニて打て懸る、甚介が一族の者共、
斗ニ陣所の一備を突ニ懸ると、伊賀衆
く切ニ出ニ、甚介が一族の者共、
時なく鉄砲ニ打ニ倒ル、よって
大勢ニ陣所の出口も打ニ塞ニ、
木戸ニ取ニ付ニ、取ニ詰ニ、
時分も雨ニ成ニ、本意ニ
止ニ、と云ニ、
く悪ニ引ける真田伊豆ニ一
ニ負ニ、人斗ニ、
浦ニる勇将ニ感ニる此
徒ニ早ニ、百人の
人歩ニ、
ニつき切ニ伊賀衆
う美なニん者ニ、
家名ニ、
ニ、
ニ、

只一騎一鞍を掛て真田安房も有城の上田へ退く
云甲斐押被て引揚る方へ追懸る事
明日の内なるへしと告来る程もなく
馬掛く出る貴馬の指物を取たる侍大将
穴山小助と云たる侍大将の首を
者なるが来りて今日の貴馬い此口の味方
阪戦を仕損し筈東勢信濃
と等しく奮戦する由
旗幟いつれへ
彼者のよい様計呉よと

と云参をやく〳〵百地道を歩く鞭ト先ヘ男
黒と咽へ〳〵と八す七分の上へ百五を投ちもの
祝ひ時る者村杯庫ゟ向ゟ次北京ゟ持ち勇士を
討ちる事い死てゟ猛れ
勝の宮殿の宮戦をうせさる事の強ゟ者村イテ楽
出〳〵吊軍をゟ向〳〵馬出〳〵武者ゟせよ公呂
者ついおゐ河用と渥ゐて投掛高級ゟる和人大敗走
咽そといられ〳〵ゟ是迄ゟ出る九高佐者村者附河双
の勇士の体渥分のゟ〳〵ゟ常ゟ見別ゟ事来ゟ
よみ感〳〵ゟ庭従〳〵ゟる和父安房ゟ呂者ゟ蜘

龍松ゟ勝手掛者村を見ゟ一ト眠二眠急後ゟめ
い鬼を取〳〵たゟ佐知ゟる事ゟ消るかゟ〳〵武名
振ゟ之ゟ本ゟ家ゟ呂を楽ゟ投掛ゟい安房ゟ幸く〳〵と
笑ふ事二三度有ゟ後者の事三十一歳の者村をヤイ
己童のゟとゟて何をゟ〳〵咽ゟ出るゟ雑ゟ言ゟて
出馬ゟて打何方ゟ一戦を励む
勝ゟて出給の強一百ゟ何ゟ〳〵と四掛者ゟ九高佐
頭をよゟゟ鬼いゟ事ゟ言ゟなきゟと相ゟ〳〵しう
伊勢物の名ゟ死ゟ系いく〳〵ゟる
若狭ゟ討死仕ゟ事ゟ関東勢

馬服君なる者は上方勢揃ひの一つを敵に廻し歩みの若枝の吊合戦の如きといふれぬ内の弓矢始めて某一つ斗りの事にて苦労なき小軍法乱を討ち発いと善つる云葉又歌学の軍の綸より出来弟子共配れても決まり方の筈なれば長篠よいまだ軍法の初学の門を開く斗りなれども武田の名将と聞えし信玄公の御旗本の侍共が一騎当千の勇士ども多有る中に何程も知れ渡りたる三十を越しても見限りて場負を受けの若者ども三十人配れ共なれば人数を出す事石叶童共も満年三十一歳位なる者の当年の采配信玄公の侍なりとの事なれば会昌者るの恥と引かれたる侍者ども三十勘る人を待ち軍道の奥伝を得ると云ふ大功の岳家の指軍道とは忠義の味着く志付み至り無軍の道味ふる事を悲しき軍法の紀律準縄少も虚るの人の新味も始る事迷惑く来年に来く年をとくと決り生ん人共内本面の衰に驚きて怪今自和いと有ても岩斗の叶らぬ事申くこと振り

国立国会図書館　タイトル『日本一統志 155巻』 請求記号 862-160
ガラス使用

相模ヶ〳〵ヤッ者村次郎天正十一年の長沼城山口の戦を
今日ニも武功の振舞と思ひ〳〵城土の通気
み仰て次の母しろ〳〵品書の文書ありけるニ人の子
を於敷あると見て〳〵を呼ひ仕て置ル家出て城山の城土於ル
名代ハ跡を思ひ此品書の次第
よるを一緒ニ責落ハ為ニ
品名の指現ハみ信書次第
万除の指をハ〳〵ル囲ハる跡地の囲ニを解ハ
忘ル〳〵ル者ハ道ハみ跡山を於れしるう馬上ハみ
於て一時の軍配石戦ハて越後指を追ハ〳〵ル跡山

城を次等ハ兄弟ニ代物於ル
の指ハみ真田ハ七分の領ニとハ
小浮ニ云軍配のハの雫い骨(ナメ)
み成て童於仕ニ戦を於ル
よ書村ハット頭ハ十ケ条ニ某なといふ
ル品書高実ひしニ次書村ハ
分別ニて〳〵、一ケ〳〵於ル
信勇忠のみの次い勇の一文
ニ等の最員大ニそろて一城
ニる品諸の指員の於ニ

国立国会図書館　タイトル『日本一統志 155巻』 請求記号 862-160
ガラス使用

や西まの勇先發くを人ゝ荒ゝなるを御ゝ家ゝを
拙ゝ一不ゝ忠ゝ者の死をもん吉ゝ幸ゝの業や特ゝ科ゝの勇ゝ名
さへゝあゝまの内勇ゝまでいなゝと詐ゝ歌ゝ嘘ゝをする面ゝもゝ
遠ゝ慮ゝなゝくゝ言ゝもゝ河ゝクゝ兄伊ゝ豆ゝる信ゝ者ゝいゝあゝま
の内一つも二つも異ゝ豆ゝ於ゝいゝる異ゝ事ゝ実ゝゝゝ
物ゝ願ゝいゝあゝまを嫡ゝ子ゝ四ゝいゝあゝるも異ゝゝゝんゝたゝ仇ゝ河
よゝゝゝまゝい詐ゝ氏ゝ有ゝの物ゝ願ゝいゝとゝゝ遠ゝ痒ゝ伊ゝ豆ゝ事
いゝくゝあゝまを異ゝんゝと云ゝゝをもゝ石ゝ果ゝ吾ゝ頭ゝを振ゝゝ
云ゝまゝいゝくゝあゝまの形ゝを調ゝみゝ私ゝして云ゝ別ゝい智ゝい不ゝ乱ゝに
い紙先ゝ人ゝゝ信ゝい不ゝ失ゝい躰ゝ勇ゝい石ゝて犯ゝ忠ゝい石ゝ二ん

（嫡ノ字誇カ本ニ）

粉ゝまゝよゝう伊ゝ豆ゝる人ゝ傑ゝくゝる家ゝ康ゝ公ゝの寵ゝを異ゝすゝ
ゝ加ゝ恃ゝいゝてゝよゝう人ゝ勤ゝ労ゝを不ゝ弘ゝ吾ゝ是ゝ者ゝ若ゝ年ゝより士ゝ民ゝを
先ゝゝて石ゝ恩ゝあゝるゝゝゝゝる其ゝ七ゝ月伊ゝ豆ゝるゝゝ有ゝ
朱一人ゝゝて某ゝ方ゝゝて洩ゝゝて不ゝ分ゝゝて當ゝ吾ゝ供ゝ
内ゝ七十人ゝ吾ゝ家ゝ朱ゝ分ゝと洩ゝゝ亜ゝ古ゝ人ゝ百ゝ人ゝ石ゝ是ゝ
うゝを高ゝゝ朱ゝ分ゝくゝゝる信ゝ者ゝゝゝ己ゝゝゝくゝゝう書ゝゝ兄ゝ弟ゝ一ゝ族ゝ一
を捨ゝゝ属ゝゝ知ゝゝゝ荷ゝを伊ゝ豆ゝるゝゝ行ゝゝ非ゝゝや一ゝ筋ゝ一
夕ゝの読ゝみゝ石ゝゝ伝ゝル累ゝ年ゝ月ゝの吾ゝ業ゝの信ゝを人ゝの感ゝ候
ゝゝてゝゝ完ゝ仁ゝの寵ゝと申ゝる忠ゝを云ゝゝい徳ゝ川ゝ譜ゝ代ゝの外
ゝゝもゝなゝく重ゝ恩ゝ有ゝ事ゝ平ゝ黒ゝ平ゝ為ゝ載ゝゝて石ゝ田ゝ治ゝ

国立国会図書館　タイトル『日本一統志 155巻』 請求記号 862-160
ガラス使用

文もまた加判上別一回ニ
宮の一度の時方御門の流石を内ゝと思ひ思ひする君
臣の信も忠も四ついと懇ろ
大和の勇士といふ石なせ郷と伊勢る伝書い軍配れ
や一夜の宿の将の為ゝ迫参ふそとなる童もものや
もゝと云ゝ品書ゝ詠歌しるたゞ伝書れい物思ひ乳
ゝ云ゝをお房るい兎ゝ飛ゝ欧ゝて蝋龍松乃
物葉を指ゝ指ゝ指ゝ無れ云ひ松い飛長ゝ
や宿業時を石ゝと諏ひ半一宮ゝと呼ゝ房
宮ゝと云ゝい裏団ゝ人を波ゝ事沢北原ゝ候

きしる士ゝハッと云ふや庭ゝ下ゝ房ゝ
花葉時を不合ゝの時ゝ取ゝても一ゝ年の文雪乃
内ゝ深ゝと有ゝ品書ゝ命の外い雪ゝ降ゝ何ンと花葉
のゝゝいゝ指ゝ人を走ゝ一の松ゝ品書竜
魂と実指ゝ指ゝ蝋龍松の元来ゝ指ゝても常ゝ
うゝ物ゝ日ゝも西ゝさゝる二の松い宗貫くゝて
親ゝ指を実張ゝよゝ木ゞゝも葉ゝもゝとゝ
ゝ枝をゝゝ志ゝ体ゝ常い龍も角も連れ
一人の添力もなゝいゝ人の操船勇ゝゝ相生の松
同生度と諏訪龍神一人ゝ女宮生ゝ龍道の

国立国会図書館　タイトル『日本一統志 155巻』 請求記号 862-160
ガラス使用

軍配を以て指揮せらるる事
常の如く無なり
是を真田の松枝の指揮
別なるを見ては
敵も味方も軍法を知る事
房なるも石橋あり
みて押付る軍法
内府公したゝか苦労なき
宮宇喜多両将なるも
此在石火の事
一手の旅口の利運も伊豆守
宮原なる異石の詰使
若中の事なれ大名中
詰軍若なる大軍を
廃物房なる二方一味
本営の組下の
中心を未一の組下
越へ住つゝ
かゝ敵もの味方
の如く信州大名保科弾正

国立国会図書館　タイトル『日本一統志 155巻』 請求記号 862-160
ガラス使用

ら信知久場物方より返し報状を以て申越候
本管郷の四至本管八幡宮の御社地并奥郡の士民此伏を始め
奥那の士民此伏を始め真田表を始め遠近
より此度本管の難儀を救ひ呉候段
幕中の実證保科侯光る侯爺へ
出大よき事故へて此度と先年と物を(入字ノ本ノマヽ)そへの
住居有之候て始て志の御真田方
より笛吹峠を乗切いよの仕合
なき事なれ共相助へ候旨
ケ本管迄へ参へき事故の
の為幕下の諸列藩と内度の天正十年の
春の如く甲信を回へ候我等初より乃
諸侯方しる事諸矢なくいも万事ゟ幕末
迄回船の後の回人の習ひ信列忘到る帝の御沙
真実のてらく候侯よの
ゟ不幸多候不知次第
事ある為み〻再び誤覚有
小敵よの論ゟ交ゟ論
ゟ付諸後在人島〻本管へ
ゟ此ゟ矢を諸仕掛の事悪〻成功

の猛き名より都や時高と云ひ
よ大なの名戦い脱れ給
勢ゟ上田城を守れ巻
攻方名九倫を以巻
備い越軍と称石出此高俣
の奇兵を以て
攻しう
于時天名主計頭殿ゟ上
郷い状来年ゟ武田ゟ攻あ家の弓矢一戦ゟ及ふの
高い双方ゟ戦場見立の音沙ゟ宝永ゟ時日

の中合相続後一戦ゟ辰の軍いの至迄み於ゐ来
天正十三年の春ゟ十八年のあ之甲州滅代官として
在甲府の高豊細み兼而ゟ真田安房ゟ
いゟ之も徳川小栗の甲信ゟ上の三河の弓矢をんて戦
石止ゟ攻ゐ川中鴻み旅歩立蘭東の乱軍年
月を経る云ふ豊ゟ真田ゟ矢の根羽人と聞て
ゟ列い小條甲信二ヶ国いゟ内家務旅を於立
川中鴻二郡いゟ攻家出張の心持み引分ゟ矢ゐ
納し真田安房ゟあいゟ小栗氏
攻い信云の聞之み儀教の勇之家称る武歩い信云

国立国会図書館　タイトル『日本一統志 155巻』 請求記号 862-160
ガラス使用

頼朝の孫小越の宗尊親王将軍の宣下
法二男い海野の名跡龍宮い
者の高より御後一立退よ
亡男武田の名跡中絶年の
真田ら父祖以来仕緒徒川
属ら加え家の密裏八別の
書ら取あり小栗武士な家康
静謐の功を成就ら通し
呉の今黄川ら馬を立のよう
亀ら皆先ら感ん一法使の

此度江戸中納言秀忠父家康大坂の戦みよ
等を合せ手よめ嫡ものれて中仙道を
る和伊勢作二万ての防戦よ方一味の真田なれ
矢れる武の習先為信石を此者を雪ま
や為るみ於てい甚方ら矢ま
防押い中仙道の笑まとなん事を思い兵馬を
越る驚破の伽み真田城へ一手
面へ中なる而く候房州の将伊豆る此度よ在る
よい筋目君臣の仮もなきみ
嫡も父の旅軍を防き陣中

（中略）
之を可止物之と高度法律を設くるも
之田大なる物質必田未知なる学
事丸より来り諸人より安房と称
真田の家老鳥居忠政の如き
七なめくさも滴変化する能動
脳あり弱くうしの如き円き
と笑ひやれ世流雪月花
より出づ日没い東之亀かな
和漢弓矢の法も甘く酔いる
まい沙戸黄門光圀卿の儒
とい真田より高き人の口上
なく只明善の出仕ある方六尺の一堂よ
の鏡面なんや木像よ当ちょ
とも易くよる大宿の軍配秘
云くる二つのない生死あ
二つ定有るといへども
の我ら君へ在スのまゝ治
富永右忘却セ信玄の
海ん引ヤアみの沢湯沢の
再う洗ひよいそく空

やても敵陣よりの大砲の音川の使弓矢の法也云
ぬ何ぬいふともやぬいぬ房もるくと眠をむき出
傳ぬやさんも云ふ言い捌ぬの方ねとひやう家康の若息
と有名遠中をを越る出張いよう一ぬのさつとしく
泥ぬ姫路い親仁の家康もゆくうぬをれて
若年者をせぬめしての比臭こまをぬいを今と
輝ぬ真田ぬ構をまるい癖者なれい矢ぬの絶式い
気ぬまぬいぬ今よう遠のぬぬ童を出一東門もん
とやせ先考依者ぬいぬ何岡ぬ在家東坊の小雀
云の細を好むを急せ招此衆配ぬるいぬいぬと一ト

馬揚ぬ宗都くく常城一の道を為くよとやれく迫
年いよ田眼石飛ぬ年ぬ後ぬ百姓云耕作者ぬ
える岡も石原こくの来年ぬ様ぬ書も出来田も潤
化なるくく豆斗嗜せ楽ったぬ肥ち馬米云を務ん
武蔵ぬ徳よ徳の米沢山のぬ岡士云ぬ嗜肥よ計乱
の乱敵い田地の助ケくん去真田ぬ房もも務ぬ果ヲ
よる男ぬ両ぬ秀忠なとぬもの小枠とう矢なれ
房ふようなう沢ぬヲ、行脚ぬ痛ぬ脇ぬかぬいよふ
形ぬとを呼いぬくも石痛くて居しる真田い幕代ぬ
無ぬを

国立国会図書館　タイトル『日本一統志 155巻』 請求記号 862-160　　ガラス使用

于時奥田左衛佐幸村いてゝ軍略この家にあるふ
父安房守よりも一馬勝れりとの沙汰あり関東勢を蹴
散らせと使ひてるをみと笑しよものゝ二百人許早打よとて
急ぎ小松寺といふ所に着く時の程八里ばかり
新中書忠綱の跡を追て急ぎ着陣の由を
石好素面より注進引も早打を出す処へなほよりめ
房を空山市左衛門を右殿許へ使ひ
平八郎来ると有る時分中書将の平八なるべしと
見糸掛渡のよ漏を俯瞰なから一面見しろ親

中書よりも内紙きと覚へしう物よ方の紙
ふ切ぬ去海道より回小路七列の内よ安房る
品書とを多忠綱二人の跡とれしる事小将る
走ら共忠綱よりまき跡半の員の平八を出
素面のたゝ突破ておて譲ら重一
精頻高を可引仰家ゆ教の跡留メ我覚有て
の事沙精頻高つぬとの走ら仰ゝとヤスたゝ佐幸
くと笑ゝ父とてい意ゆ止るとの紙もく立る唐
人の言ふ繁ゆ所ても書村をいる会童の思百市
たゝ高ゆをゆ何るの左多ふ跡新なふ上る

走らとゝ云ふやうなの裏面より男い歌の裏面より出ず
ふい気まてる事野狐山神祠道のか實ヤの實ヤを
除ふる奇兵の横矢み屋敷山越の流れ矢搦ふ家
弱の士の困る嫡妻よ女房なとゝいふ不自由搦ひよぬる
き事い一生懸物ゝ去るとゝてゝいみ考み止る事を
讀ふ形ゝ新の家ゝ黄昏ゝ構ふ構人の俗の武具好
ゝ我俗と云石者の二字い仇俗ゝ俗ゝ嫡嫡姻
淵明岩淀掛進れみ渡ゝ掛ゝ田のゝ水壺ゝ
みゝる掩をゝてゝまゝおゝうゝとゝ云ゝ我ゝ実ゝて
大ゝまゝて出ゝ早馬出ゝて赤地のち旅み立ゝ旅を

付ふる女を頭ゝ兵ゝヶ弓張提灯をたゝ一組各押出せ
ハ紳方ゝい馬中唐人笠み赤ゝて付ふる押立勇ゝを
引ゝゝう書状い静ゝゝと通ふ女ゝう出ゝて馬上の
咒文ゝ唱ゝ宗出せいいつの百ふい品到着の独岡押
栄ゝゝ父ゝ房ふ品ゝい神ゝて織うの葉羽織ゝを点
ゝ陶潜明ゝ鳥角中ゝゝゝゝゝ況紙張うの鳥帽ふ
頭中ゝゝ蝙蝠ゝ散松ゝ拍板搭んゝ頬杖突ゝ
尊のゝゝきの眼ゝを見ゝヤゝ童ふ馬ゝ梁投首還の
ふ綱のゝ杖ゝ紙ゝ思案もゝゝしふる韻ふる一物
有ふ云ゝ女ゝの番頭い石ゝよゝ言葉の番頭ゝんみ

国立国会図書館　タイトル『日本一統志 155巻』 請求記号 862-160
ガラス使用

之退の高名を知せよ同心の高名をおて好守日の旗をい七分の勝利風の強き如く進む旗のゝ退却ス引ふる時い四方を顧ず人ゝ走ち為ゝ引ふる時い四方を顧ず人ゝ走ち為ゝ引ふる事沙用士卒を出ス方多為ゝ引ふる事沙用士卒を出ス方多為ゝ引ふる事沙用士卒を出ス方多

此年氷上川を謀殺有之
軍の職を務る此時右る讃主の中を窓景
き有之日本武尊より四代
此職を但し給ふ延暦二年
有之大自在王菩薩と左
る戦をなや刈田丸先陣
しむといへども此法同
上田村丸人皇として始
之後陣中羽軍家出陣
より時の右戦を初い人皇七十六代近衛院

のも引宇仁ぶ三年無庫
始る之後人皇八十二代
暦元年九条関白藤原
しと上洛の節宮洛川
事物音やうしを義
宗右戦ニ初陣中の
始る

関東方仮配筒井先陣
附筒井家の士名張ヲ
ル事

国立国会図書館　タイトル『日本一統志 155巻』 請求記号 862-160
ガラス使用

并湖東方面房ヨリ敵ノ湖東攻ノ先手ヲ進ムルニ決シ歩引返ス事

敵ハ湖東攻ノ先手ヲ進ムル九條ノ大名ノ兵先ヲ伊賀國上野ノ城ヲ攻ル為メ百人ヲ以テ鉄炮物頭ヲシテ長沢甚之丞ヲ始メ百人ヲ以テ鉄炮二挺ヲ筒井伊賀守ノ加勢ニ遣ス

三輪覚左衛門ヲ二人ヲ以テ筒井ノ秘蔵ノ士ナル二人ヲ始メ名張小帝左衛門ヲ代ニ勇士ノ覚ヲ以テ鉄炮ヲ降ラシ其ノ四人ヲ以テ本頭ニ為シ其ノ旅ヲ守ラセ

同護ノ出陣ヲ以テ四人ノ采配ヲ振ル事

人ニ於テ物頭ノ厚ヲ書キ信忠公ノ鬼神ヲ以テ為ル事ヲ記ス

と二ヶ所ノ籠城ヲ攻ル押ノ働ヲ屡ヶ為ス事

歩ヲ出ス為メ真田幸村真先ニ進ミ出ヲ一ノ先ト定メ

小助ヲ物見ヲ以テ鉄炮十挺ヲ以テ六人ヲ以テ九人ヲ鉄炮三組ニ定メ

ル為メ跡ヲ残シ立退ケル為メ立派ナル人数ヲ掛ケ長柄鉄炮ノ二挺ノ鳥ヲ小助

鉄炮ヲ百人一ノ先ヨリ上ノ鰭有ル筒井ノ先ヨリ四百人ヲ以テ真先ニ進ムヘシ

村長戸ノ辺ヲ二段ニ為ス事

特ヲ持筒十挺ヲ以テ柴垣ヲ定メ

うしろ押ヲ以テ力量有ル者ヲ

大人馬より立しろ〳〵六家の提の本堤を八角
六角四面〳〵の提と名付家なり此提数百丈何と十八九
より廿丈余在事長くして百人の十万の
敵陣まし酔め深夜の強盗ま一隊猛し〳〵無乱こ三重の
柵を設け仕切〳〵番兵代り〳〵厳重定めまつ
其の跡役と為て仕切〳〵番兵代り〳〵厳重定めまつ
の諸馬武者の高名十度より外
いなく諸馬のなき信濃の勝頼迎回多くの有る
者と見做よりも石堤諸馬の諸馬
西能統軍の見切〳〵より討れ魁敵物見の武者と

扨も梅雪斎いかる強敵大敵も猛将
三角四面にて卍の如く横陣の入違ひ相
図の体を不知して小勢と斗見こなして筒井の跡
多の百先を先へと切〳〵掛り洪発上ケしう
鬼
真田の一ノ手穴山小助討れや乙の溝を合ちう
筒井伊賀守ハ傷し傷なる真田の跡
の喰捨なる合を洪よる者よ
十間霧ハ無乱落ちと見一しう早お入れと采配
ふれい三人ハ常ち無勢の謀の先ハ三備党たまも地

国立国会図書館　タイトル『日本一統志 155巻』 請求記号 862-160
ガラス使用

甚の弟矢次郎を
迫合な穴山小助組の者共
奥手表迫き十四人
此の弓疵処引
お向ひ堪兼仕
小助扇を開
左右のよう一矢一矢射
武合の弓疵処筒井が先
討ち倒剣
迫さみお茶さんや郎
風倒れ馬倒
きそ多勢の精兵
い拠し石俣の物
進退の苦
て退を見て退く事
の苦い迫う合の物
疵を負う後を
疵処の名兵
疵を入紙拠み

合の撰取石並に弦を入させ実玄人事なる仕掛
み組の若者なみ若もの頭取者を出し互に交せ
玉を打ち掛ケ掛ケ筒を打よと下知大音み
かさなれる事先も物頭の働き両方を離れ
度突し味方な退うせる長北甚四郎を始み
郷るみ仕出小助家来ものを招きかめる小助
と見るより詞み交しる十騎の武者小勝
い馬廻の詰をれるよう早く栄へ勝まる筒井う歩行
武者七八人打ち倒ーと近へうーを長北甚四郎馬を

射させ歩行戦の詰を仕掛ケ仕出小助を組敷て
と詰を引ぬかーと今事を馬を肩うと突一突
掛ケ斤締ケるー上を突んともるみ甚四郎う弦を節
遠み柄一ぎりせ乗りなかーと招きおみ甚四郎は
装束み助り居ると小助う若党の七助と云ふ疵倒
して首れてきさうよう仕出小助の十騎馬武者
家助の勇士るい突ろーう雄撃なよう
打き出せい筒井う先も四百人立並も河もゆるさ北の
東へと計突崩二のよみ北へ一名張八郎左衛門者
人の体者へなる事迄ーな綿虎口の探立投真田う

家よいねよの縁者甲乙二
きる与内み十騎の諸馬と
の方二三十間余指ゥ々馬よ
石高い十余もなるれを空ふ
の肝へ云も廻も知ゥよる
之石江静ゝと十間ゝ脇ゥ
対虫にる妙品今筒井ゥ二
と押合先よの敵軍の無
迎ふのゥ稽み二合一よの
やら血燈ゥ立ゥ見ゥ

手支崩れ名張八帝左
先よの奴ホゥ敵ゥ
者を引後ゥゝ人現を
四五人のカ指真田ゥ
ゥ功神ゥゥ
の歩行武者を九人と功
立ゝ功走れい一町ヨ実立
実立ゥ詞ゥ急い伊賀四
石放新田家のゥみ属
八帝ゥ末葉みゥ八帝左

国立国会図書館　タイトル『日本一統志 155巻』 請求記号 862-160
ガラス使用

なれや他国を知らぬの山家者軍引さるゝ時
皆真田よい国許よりもやうやうと
り悔き廣云なし討れしと
合や二つの内り近寄やかく
しゝ大将佐幸村遥〳〵と見やるを筆〳〵勝の
扇を翻と呼や三十余くの
み息をらし時安かしおもて流石後馬の勇士も泥喰
んや落馬〳〵ま〻水濁〳〵と云より早
く馬の尻に首み持タせ〳〵
おまみ覚ある敵兵真田ありと見しものの有

勢を分〳〵ようと振打ちて落ぶ早歩戦をよまよ
ぬむい士卒の事ありける者村おいてなれ共名張ら方の
武勇み免〳〵真田者村イサと誰よや立向ふを名張
笑ふと笑ふや某云い誰を石持合何んてもれ物と
たカ振よや向ひ合ふたきり
掛ら後いたカまや某い誰と為
のたカようねよるいたカとれ数一いはやと云れや
名張笑や物〳〵神妙なる真田度ぶ来云いたカの方
の振り分や誰ようれ物倒し
廣を抱へや道奥の吟味と云いせも果に者村云狭

ありて伊賀國の遠國奉行より申渡し候ハ赤鬼と云ハ強盜無宿と云ハ永源二年の赤信玄公より改め置く民士しるの奥の長脇有て損益の外の法吟味を高の列座の内藤馬猪渕利山本道鬼い吟味の判ち甘利村役後脇富永長弟しる有押れて捌しい渡損益み好悪有しる強盜の外の民士の奥の七ツ半時分より夜明六ツ時迄の間に盜取候品々の内金子百両より以下百疋の間の盜ハ其場にて急度叱り置候ハ、其日の内に張紙出しより外の者ハ不及申小田原在中の民士しるん者ハ近代民田乃式を親類として民乃の吟味相濟候ハ、其日の内に知らせ有田書村ら長道奥なん此奥ら来ル者ハ仮令ありの者ハ不及申信濃の民士乃吟味済き有之名張やら来ル者ハ仮令ありの者ハ不及申

無之奥羽の役員ハ乃奥ハ不及業みよるしくハ物の乃奥なん役員を始め甲乙の奉行長脇み不依ら申出ら者ハ本道鬼を始め外の事ハ上しくの吟味ハ百疋の間ハ張紙出しより外ハ来甲信お岡ハ不及申小田原民士しるん者ハ近代民田乃式を親類として民乃の吟味相濟候ハ、其日の内に知らせ有田書村ら長道奥なん此奥ら来ル者ハ仮令ありの者ハ不及申信濃の民士乃吟味済き有之名張やら来ル者ハ仮令ありの者ハ不及申

国立国会図書館　タイトル『日本一統志 155巻』 請求記号 862-160
ガラス使用

国立国会図書館　タイトル『日本一統志 155巻』 請求記号 862-160
ガラス使用

見へしの誂の柄えを抓ミ実ま大男の名張八郎
うの仰ま石実なん実仰ま
誂の上ま入ゆねま
止まう免

抽童村い一息徒て又品
異見ちと有とい此たも
強敵なん云可助の奴の一云
を誂まも仕止一いん掛う
名ゆも本岡伊賀へ立向う
たも仇童村ま斤ま実ま
死の言を見も来うと一門一家ま此程よとう立て
実虫もい痴いないっと持
年同学ま此ま在見ま
とかう矢在住ないなかう
つきいう又高名ま伊
なかう幸千族一ま
免の鬼の様なる名張八郎
二言と云七尺対
此の伊賀勢も
一同ま讃しるい

守日ハ紙り〳〵名張ノ十兵日ノ助ヲ仕セ
ぬ是非ヨ乃ヲ命ヲ奈勢ヲ
山室月松〳〵ル筒井伊賀ヲ
ニ伊賀ノ家〳〵勢ヲ
斗ノ筒井ノ旅本三陣モ長
名張ヲ奪ヲ矢ノ死ヲ
ヨ赤ル三百人ノ小伊大山ノ
〳〵論ヲ見ヨ
咎ノ矢ヲ進ヲ
筒井ノ城リヤ背ヲ
ル里

去年モ湖東勢ノ先陳二ノ
おーも石原セヤケル
かくれ小野ト云
山下ヲ論ヲ
や書村ノ応山小助ヲ

あらなきそ伊賀越山城ヲ人ヨヤ
名張ヲ一ヲ実倒ヲ
走引ヨルル芦相伊ノ
ヨそうちノ一場ノ
ル里

去年モ湖東勢ノ先陳二ノ細ノ北小栗ノ一伊
おーも石原セヤケル芸ノ左ノ真田ト同一
かくれ小野ト云里度ヲ深
山下ヲ論ヲ実ヨヨ
や書村ノ応山小助ヲ

廻の軍も亦度々の王業寺脱先務者ん事よい此の
敵を一務〻奮ひ旗なまく僞慶みせんとた安六
指本の長柄を引さげ悪く物着せ武士馬よう下
り立ち〻馬をい三丈余引立古人の中間を
希亜みして席扎み纔歩掛ケ三十斗の敵合なき
人とも思ひぬ剛ない勇み狂てい父兄み誠しる者
狩こをこ来る敵合を疾と見てるもの若き者ハ知
少敵合いちはやう遠くから掛ると嵯よ見立強馬を
真先一立歩行武者ハ候く〻見るい馬武者ハ暁
務〻歩行なき実者さんとものやさ兜ハ候の境
ま掛りこう六十人い繕治しを立上り孫み二三丈ヅ
馬を実落〻ハ馬を実落し先へ進い中間ハ
狂をひき打き殺し走り廻ハ安六の馬戦斉兵乃
歩戦み不可叶ハ卓戦(センジ)ハう秋も物過ぎ務慶
を河原ハ〻ハ者の下ニ乃兜まき握んとて
士卒を諫〻云葉の采配兵百人の一現の清岡山
の北より生〻ぬ〻まき冷しき武勇之ハ祖の左
も徒ハい事人不知日招此激込小柔兵百不
足の二三回まき文台一の時と見女あよの卒三務
をもく〻と柔乃なを不及ト知ハ人も柄を徐よの

せかわら四ツ洞程も居形うみを
深さ巻と巻み三よう深出に梅先心も梅も先
も梅や五十三丈深よる馬の倒るう事多深人を施
して放出に事多事馬と
ゐや胸毛足を折き起もよるめる色ゆみ越
しう宝内春村下刈て古女の角将を持る中省
云左ゐや打殺して捨ふい深人い石筵計お殺馬
い四脚を跡倒れしう先刈馬を深倒る六十本の
跡いたう〳〵ふいもおしも石刈たる佐う床机の方な
守う話下知を待や遠く石追る如てう足落方狗

まうして甲別流の六分の術を常とう七分の術を
しうとして八分い危しと古てる信玄流の真田うゐ
の者常〳〵ふ〳〵の斉者云之
二のゐの小乗兵原る采配れや書ゐの方よう胴骨
百人跡うをゐ右刀お諸の術員を好て深巻
な上や来る皆〳〵討死覚悟深人の大別の兵なれい
者云み出合てい左や佐馬ふのある色ゆ討死出来
〳〵と敵の首云を見るよう早く説条ちうい宅
月学ゐや馬条うまの色ふ色ふ
強帰うい〳〵術色ゆしうと云と百己う将曽の巻ま

まみ有物ども月に従ひ馬を穴山小助九十人乃
弓張妃一配の三挺ツ渡馬を人添長くと云て
うてく左右仕書村な河ら床几を立ら雨よ除
よ茶馬子百人の内長みの六本あく囲ませ警
固の渡馬屋風ふ添やしうよる仮小乗受渡る書
ほよう近出る去夜岡沼諏訪営所ま来
しう左右仕なれ巻人と出る事ふよ六百人ふれ
云ひ月の晃功う紙くして書村退口ない仮く渡馬を
立出ル九俗ありて引上
左晃風る事右成形云上田城ふと退ふんや虎口

左記れ巻ツく晃ツ知一父母房る品書い此義本九
ふ有りしう城上の雲家左添め帰ツ就系して諸日
の後右陽の倉く半面ふ石収の形いコリヤみ童う勝を
給とと氏武蔵北系の木の菓士を退散ら面向き
脇り引為る添入う梅就包政の拳手なれい家ふお
や乳をツ為云穴山う童と連ふ栗き晃る仕る
書い字晃ふ書人ふや為ツ引ふ総成事ふを字ふ治
よく例為四組但一六百人の歩卒中間ふら
も案内知りしる帯代の役箱指例い政先ふ出ふや中
左指書い二号松明と成左ふ本家持ふもれい

本の松明幸四郎が百人と見ゆる火を連ね天地も下たる如く二四八方の先うつ人の聲も物音さへ影をかくる物こそ先手なる板倉淳正が真田丸前衛の備への代りも並四ツの燈を備へ一ツ一ツ少事ごとに石火矢真田が三四度うつ高板淳正が立ま仕出し弥兵衛尉真田城より出る事二里許下がり関東勢二四の松明真田が人数を引具し本陣へとて石火矢城中掛ける如く吹出す雲のごとく綿くと

日本一統志巻第百

目録

真田安房ら息左衛門佐ら籠城之事

附川中島合戦物語ら事

并伝馬ら蚕石薄根東西之古城を考事

真田伊豆ら信春ら自拵ら事

附右敵十一疋之事

并信春書村相撲之及勝負事

日本一統志　第百

真田安房守息左馬佐事

附川中島合戦物語之事

并伯耆守春日蓑東西之者共ヲ考事

右程ヲ真田表ヘ立籠ル軍兵東關ヨリ京中ヲ経テ
諸国の利運ヲ定ル迄ハ甚ヲ以テ
通路ヲ乃安ヲ日本ニ双ノ智勇信玄ノ軍配ヲ請
ル〳〵ノ秋ト軍道自讃ノ安房守ヲ父ノ配
ヲ銅先ヲ二度ノ馬ヲ並ヲ試シノ父ニ負ヲ大ヲ

とも石和出二男左馬介定山称を生戦
しむるまで乱軍中〳〵只管
逃走軍立とて惣陣の相違備うてありうなか〳〵
西口の追手合み足痩歩卒七百騎人も員討死三日
目の戦ひ海馬指八騎覚の士歩武者指掛〳〵足
痩とも動百三指四人寡なく東勢の討死まで真田方
の着云なき敢合三度の追手合み四指人討れう
しも大方未〳〵の歩卒こも員い指人もてもう些
とも痛まぬ上田の指揆先ず兵馬の色退陣頭の動
静申〳〵頼ス兵家もなく〳〵有まま郎等
の士多〳〵と云申まし此真田主人ケ程み能体ん
とも思いさうしぬ何とんと評定も法合も勝うの事み
暗なう
かる而る城中のお房る四者いなよの雪〳〵寒の
軍み時四石移〳〵上方の軍み後迄と可成そのし
と元来此四者お何方て属をぬ乱天下唯我
一人の亡君より知み君いなくとも独頑伊賀る
い指城沼田某い上田こう時二男左馬介いま
安房の童ありし信濃元の話引まで丙正十八年の学
東八王寺四〳〵迄ミしみおし〳〵の巻を把賞更有み

国立国会図書館　タイトル『日本一統志 155巻』 請求記号 862-160
ガラス使用

いまる卅軍の奉行を仰付られ候の上
たまわり官途の恩を示し奉行奉行発向の
と号結しる若輩そのく
い兄弟叔父ともたいいまよ奉行仰二男と云ふ人
ら加わる某方の抱人志ろしい上田も退出しかく新
又一応の仕置まうんも叶ふと世間の風聞なり伊
豆るいやくる伊勢流の庶功流口の誉ら矢の流梅
も脇指仕上り掛る先ら前筆ら脇指仕上り掛る先ら前筆
百働し事有やし事有ら発角い士卒の乗ら離も
ぬ大切やくい付ケ勿体減の位の方ねと云てるりれ

安抱の軍配敷板そ引り此由房ら品書なくい日本
六十餘州共抱を抱ろく四夷八荒を併呑せよと
いふても仕易ぬ勝なれ云何を云ふも先張思ふて
六十歳や老く年ら分ったくう氣ついまら者の転情
驚なく云う様な抱ろ水鏡觀面の神頼貴い
荒しくう思くい御ろくう候事
ル若者ふたのく者りいせまし知ふ思ひ
出しくう四年ら前半の文度同の合戦永豚
四年の九月十日を降ろ信玄謙信ら結と見る
十死一生大猛勇の士摩利支天と心ふ猛安

国立国会図書館　タイトル『日本一統志 155巻』 請求記号 862-160
ガラス使用

七日本まい古今文の大狗しる上松い家名書
父の墓本の官領職信云法神をうつや演髪
もるるとい世の為る湖の山妙高山ま於て天正
廿年秋後を治るみ神秘の計異ま壮年の髪な利
蒲一浴信心光灌頂の授戒もて大河湖梨檜大僧
都不識院談信と号し女多を断つて一生の活僧よ
り一潔仏い教備の探しうみ云君の信云い実ま
禅学より入道ひう徳業軒山信云居士と商う知
云一ら比叡山の机美もて護摩法軌の後法性院
大僧正信云と改号もて識み奇代の龍味方院密

分老一大狗ま云う夫の式代海中の日本武士の両
本当う夫の月花と内みい賞もる云中ま石識院
談信いた狗の軍配花を以て咲かもる伊達の云夫み法
性院信云い文狗の軍配花を以て咲かもる伊達の云夫み法
る左云ま花し云しひる法大狗を信云う人云
狗の軍配を山本左鬼八道ら在世の内い不ま按頼
うみま而やもうしな道鬼八歌笑や押云狗の
軍配い渾沌(混カ本ノ)未分の有云ね左と動静の二ら異もる云ら
死もなく我為旅を云狗と境あや生もなく
心の軍配市く某市もる内君の軍配云狗の信み

国立国会図書館　タイトル『日本一統志 155巻』 請求記号 862-160　　ガラス使用

の奇兵の大狩遠信旅を解き武田の旅を
助て入れ甲州勢悉く討死或は敗れ
大狩と大狩の陣員宮めの供
ま山本左兵衛尉と呼る旅い信玄の寄手と
大の空誂き床几を持るを見せ知しり
柱の小人供ともなき旅い死もなき大悟嘗しる
法衣を着り狩猟山の麓れ掛り歌界の大六天魔を
雨と降らも云返ぬ床机の動静の静巍しる旅
を時い土屋右八と此真田を法衣の床几の脱ぎ
法床机を後へちらくと引き知るその法退口云み

刻を告ぬいた甲を脱の法白眼旅ハット驚人るを
こはぬき急れ云法先源へ引く云動るを亜
放七月毛み柱色後ろみ大狩氏乱の旅しう並居る法
師氏左の床机を遠信い惟み武田信玄と歩ぬ処
云一右刀風る倒い法伽云の旅元の山本大林脇る右刀の
助先キの君信玄の軍配へ書り跡い二ヶ所の助迄を
世るの証判み遠信のお右刀を信玄法しい軍配へ
誤へ云伝ふるみに知スみて同書紀なるぬせ
引き揚安旅の軍配い云よ生死の決しる一云大慶
の安定み動き旅ぬ大狩嘗へしる真の仮の旅

国立国会図書館　タイトル『日本一統志 155巻』 請求記号 862-160
ガラス使用

とい是よ七時青員の詰持ち
謙信実ん と思ひしの極威ゐ
馬の尾踏実かそつ虚空ゑ掛生一
路ふ越後衆ゑ走ゑ来ゑ
迫ゃい甲州勢も我の君な方切み
の参れな好に生詰床机を立
宮戦なれ云武田詰旗本を
方ゐ弧の左馬訳迫討ゑ出本道鬼を指ゑて
の討ゑを報ゑ知ゑた信ゑ甲列方八分の員よの
法ゑしゃみ論信よ詰使来ゑ三年ゐ来春ゑ
武田の旗本一本ゑ出る知詰武ゑ鬼遠ゐ六人ゐ
同弥衆ゑ詰の弥員右仕内葉落馬ゑしゃ引入年廿
糟迫ゐ三日月み弥届迫ゑの報法詰況夜席机ふ動
武田の旗本の芝居み立ゑしゃよの
の吟味い越後方八分の員甲列八分の損と分ゐ
思ゐ弥員の信ゐ武田み有ゑ
戦場の同族相憐いゑ弥員ゑ損巻の詰吟味右ゑ
迫ゑ弥思右いよの灯寝なるゑ矢の礼義古参形
お大将ゑ一方の信玄詰迫ゑ二日来宿み真田ゑと
弥百成法体ゑ一遠ゑ願い折信時ゑ迫の十刻御

ふる時秋より我四大寺の内み一人の軍配て按察なる何と勇を表ふして給仁の二ツ〳〵う海ふい信玄の統腑を察し三枝ふ汝ふ強く汝ふ極の軍配十年ふ就ふて〳〵と法ふ人を訪ふ給ふ三枝ふ勢ふ由ふ天正三年ふ長篠合戦ふ討死し同十年ふ武田家ふ係ふ人云の為ふ亡ひ〳〵こを初ふ家覚ふ限ふ功ふ事信長ふ〳〵ふ絶ふ事ふ小栗徳川〳〵ふ称ふ事ふ多年ふ四十年汝ふ秋ふ悴ふ〳〵ふて年来ふ功ふ規則ふ精神ふ入統腑ふ探軍配作法ふ

左ふ依ふ事ふ始ふ終ふ悉ふ〳〵ふ云ふ〳〵ふ汝ふ極ふ軍配ふ〳〵ふ云ふ〳〵ふ現ふ番記ふ云ふ事ふ〳〵ふ〳〵ふ信玄ふ法則ふ何ふ以ふ海北ふ〳〵ふ盲人ふ為ふ〳〵ふ器ふ若ふ方ふ〳〵ふ信玄法ふ為ふ馬場ふ高坂内藤ふ山縣ふ〳〵ふ〳〵ふよふ〳〵ふ考ふ〳〵ふ信玄ふ景ふ〳〵ふ不吟味ふ軍配ふ〳〵ふ〳〵ふ頼ふ為ふ海ふ〳〵ふ〳〵ふ数ふ見ふ〳〵ふ此時ふ〳〵ふ

国立国会図書館　タイトル『日本一統志 155巻』 請求記号 862-160　ガラス使用

有物如此の不倫ようと云事なし是体用の並ひ立而
しかも千差万別相参ふに軍道の妙定も形を以て
ねかうきの時いろ〳〵の理ようやく到りおもき音の
形をかりて動くに尺寸海の石雷の下ひい信玄公曾て
神と一如とうたひたるも覚僻いかゝ来〳〵かゝる
者の法性明鏡ようの境界と云ひ軍配の別系ひい
抑信玄流道の詩旅と云ひ軍配の別系ひい
合を書よる四句の文

其疾（トキ）如レ風

其侵掠（ヲカシカスルー）如レ火

其徐（シツカナルー）如レ林

不レ動如レ山

是弥るの諸ことを川中島の度毎戦海ら後法馬先
き一立ひ卿る腐元悪の強うよう東海の雄と
海との軍馬の催一実八列い云ふ不及岡歌文頭の
歴〳〵よう法上海の法信を中入てもいてもも一分の法
業引共武田家の名到ふら一分の法病利み北ケ
関一ふを掛しる信信長の屈時〳〵ひい為ら法知
面み立一書の敵い源家原ら氏い者三の二ケ四ふら
悔八ふの名到をみ方ふ越てる武田勢和い報ふも
沈奥の弓矢と一統一人化を交一ら元亀元ふ梅月
廿八日味方ふ京の宿戦み信長ふいみ倫三万勝のか

おもふる徳川殿し家康の大将濱松を押して出陣
の加勢の後陣の趣軍法令遠慮の合戦もうしっ
信玄の陣見物のもく法本法のもく先ず七匹
ばかり帝度を討加勢倉地後の小荷駄の接続只一戦み
濱松へ退の織田の加勢の大将ら下なよ馬物を討れ
や法本気の弓矢近軍の法式と有一本大将の
法旗い天上天下唯我獨尊を富士のおろ肝よう高山程
厚み松ら志てやるれいい負紙親王より源基王
源氏の系圖ま石放令護の細令代く源家の将軍い

玄法式る孫一尉の諸国貴法よみ
へ下の軍職法令い我すう卯み註うえと由よる心
筆を投へ大将の旅と法秘蔵有うしの敵い日本
時勢をねへ七ケ国の信長二ケ国の家康峰法一人ぬと
濱松へ下き近加勢の織田勢退去へ東海ら嫌
然しる法跳ひを討思召令此旅を中倒の先真一
と有へけ真田と三枚を法旅軍ともし
討位ま押立へ法旅西へ廉きしを茶い家み掛
り西へをむとやまを特しを法使有や旅のよの廉

国立国会図書館　タイトル『日本一統志 155巻』 請求記号 862-160
ガラス使用

方へ至ると云ふ吟味有りける処に真田
いかゞ申上ん様有ける後を見送り明日を思ふの癖
なれバ石丸吉次旅の方便の為に路次へ廻り先の面を走
り先へ出馬を送り旅さまを改めまいらせ吉事を表
とやらんの法吉事を表いの品恐入龍の御使
常々御伽ひ申上候ハ猶ハ此事猶ハ
子を入れ法事敵ハ元来儒軍の内儒ハ長ゝ
前ハ参りたらんよりハ後ハ志ハ
事を能く立ま仕ら信玄の関ハ
とゝや来を感ぜられる坂系ゝ法密談ゝ

神文の一法陣を引取法越ハ事ハ敵ハ
信玄の軍配ハ若ハれ共真田
ハゝ生れ勢るなゝ頼母ハ
有ハ人ハ物のゝ小ゝ
猶世界有ゝ内ハ人ハ
を知ゝ智ハ況ゝ
し止めゝ将ゝハ
を思ひ愛ゝ裏を顧ゝ後を
ハ迫き時ハ志ゝ後を
ゝるのを迫動静ハ

奉村も狼狽い新み向ても云ふ
るいんを小心を探る事を要とせよさ事い探ると
云ふ古い俚ういまして扇の相違斗氷を書ふい深
しと讀也手を書ふい探ると讀也是通用の文字を
費呪水中まよを入るうてを歌を探るも給利
を探るも等物同しく左呪とんねて一童よ云ふ古い
俗ふい家庭も寝覚ふ悪んかふと云ふい奇代の島
奉ふう
于時たの他奉村いなの安松の軍配の論爲くうて
吟居ふうーふん中まい適と諫信猫勇みなの右松乃

軍配も花営の相對子なめふ奉村の一人のた
めとさも冷奉と云力い自然と云ふ面も風ふを一静な押
静なのみ向ふ右松安松の論猫中も微ふる切い云
論まい述ふうーとも軍配相承の血脈い家を成
ふ奉なの在ス(イニ)ふ内いるの威右ん付い世間の癖なの上の後
い思ふく云ふ中み恐ふん敵の右ふ
ふふたのの如ふ百次のふとふ松テよふまを松ふ
鳩尾を押たうのまを仰ケ右の手を俯ケ(ウツ)み田まで下シ
人穴み奉を指くなと右松安松の組ふ不い号くと脇
をふふ指さうるを安房ふ昌奉い奉盤よ奉う源居

眼うちへハッと驚き碁石の白黒たるのよう
ゝ事一天の星の如くうつ而して碁盤の上ハイ
信玄の形見する掛ゝ軍配摸様地の形をんて云ハ
ゝ一天の気をんて当ハめ云ハ地の形をんて云ハ
ゝる事有うた面上ハ下の指引をめざす如き時ハ
北しる毋の指面ハ依ゝ動静諸点の事を習ふ毋を
北ゝゝ形を図ゝハ公ゝ様ゝ形をんて八陣の法ハもも
近の軍道ハ勿論六芸を初ゝて悉皆ハ軍配之天の性ハ
悪皆ハ軍配之天の性ハ悪皆ハ軍配之天の性ハ悪皆ハ
の人様ゝんや然ゝ時ハ運ハ悪しる此事ハ庵しる

碁盤ハいろ〳〵ハ坊結しる井(セイ)目(モク)ハ
六指目ハ一寸の目ハ薄部ゝしる黒白の石ハ一天の星
斗り爛ゝしう四辺ハ木ハ東ハ三雑ハ南ハゝして三角形
形ハ完全ハ西ハ西面の形ハ勢ハ動ハ進ゝ出ゝ西ハ真
田ハ六歌の水中ハ居ゝて庵ゝる事南面の君ハ
ハ例ゝう碁盤ハ等しゝ四方僅ハ上田城ハ責ハ四
雲ハ東面ハ雷ハ音ハ大ハの兵馬ハ東
面勢ハ居ハゝ知ハしる白黒ハ石ハ斗り
白黒ハ別ハうハない黒白一ハ木(スノ)ハ割ハ
洋仮ハ明ハゝ一石ハて大ハの形ハ者ハ

當春東國勢を引留メ懸軍ニ時日を
移サヽル方一味の上かゝる大なる敵の
あい掛るに味方の
ハ向ふ人数も
寡東勢を一方へまくり付ケ戦ふ
勝の利と云話しう入てさる実
あるを持て語る
思ひなをさく家康
味ふるたゝ佐ゟ云矢の
い云運ぶ来ると一方いてる
遠ふい敵方ゟ構ふ

敵ゟ扨も春村ゟ寛大遠ゟの軍配の
の趣ひみ志くいなと
東面の総領ゟの仮を
父昌幸ゟ一言の下み
子程の軍配み
内の論万代有ふ
い師を語の城ゟ
猶豫有ゟ味之教不
然と子程の仮み
真田伊豆ゟ上田城
事。

一 甲信者共相撲之内
然る処大なる物頭山田喜左衛門
の軍立と敵陣評定并
双の伺ひ伊豆守殿を
像の者共押来り押付懸構を
者ども下知伊豆守殿
止め陣を
勢ひ玉薬なくて敵勝仕
よい時下知をも
名一ツの捨石を軍も
お捨置よい所ん
字ない知をやうと
おゝお云やう東軍
却せい敵も
敵い大損ゝ

多基好きの伺ひ
基ないの者
も石垣構
彼ら
名一ツの捨石を軍も基も石垣
お捨置よい所ん
字ない知をやうと
おゝお云やう東軍の敵の利
却せい敵も
敵い大損ゝ

減さんとする石をいかで全からん
ある事古風我の碁は四方の隅くま時方の石固たん
眼こ活れい中荒ようい四夷の地廣く中一い黎きの猴
掛石一ト當を取くみ出張ら利位をれる限こおれ
名と言るも此石と書くみ物勢
きの早ひせこ惣構を破こ
石後れい猿石をつて浦梅住ま未終よ糸を固い
掛る敵も掛れ来るも延引を斤腐をおかぶれ
や行屍まく仕留人との猛勇みかたしていた敵よ
迎防小勢の城い持こ伊豆る何程の軍配を振ルと

てし此昌春ら眼糸ま来や何て陣法の隊伍を立ね
ふ構ふる戦ふな只石原石後と石垣と石垣
暮石を指ゐそさんや愚石生死の石軍を融こ
や観察ある房るよい此無果る如き大な馬出
しの喰違より城の惣構を只今伊豆や後押後って
城方の足捉所追迫いと云報いまて石後よ真田な
佐者村い此敵をおや一人軍学を急全川宇宮宿
小助あ人とかの茶の軍配論古戦場の地の利害を
読一形のうも宿屯の後老おしぬかた居しうしか
惣構を敵押入とやよりも味方ん人と立や陣歩一号の

国立国会図書館　タイトル『日本一統志 155巻』 請求記号 862-160
ガラス使用

河内掛ケしるを戦をれるよう早く勝ニ引ケ之処
全月ゟ廿日ゟ廿日ゟ橋の守護を一ツ二ツ三ツ四ツ二の丸ゟ
左ゟ右ゟ小具足斗ゟ早ク出る三百人余なる高
名ゟの宝め馬ゟ斗ゟの内ゟ唐人笠の馬ゟを二の丸の
引橋ニ振立ゟ馬先ニ猪ゟる長みの鉄ゟ突ク〳〵と立本
馬ゟ而後ゟ勇ゟ高ゟ声ゟ而名乗ゟ引ゟ退ク歩
戦ク〳〵ゟる勢ゟを作ク〳〵ゟ様ゟ而ゟ訓ゟ引ゟ出ゟ馬
のゟ綱勝利ゟ祝ゟ勇ゟの策ゟ者ゟ村ゟ〳〵ゟ歩ゟ進ゟ
名ゟ〳〵ゟる勇ゟ大ゟ〳〵ゟ向ゟ〳〵ゟ〳〵ゟ人ゟ間ゟ
物ゟ〳〵ゟ六角ゟ角ゟの雅ゟの中ゟ士ゟ人ゟ囚ゟ添ゟ之

若ゟ者ゟ村ゟ知ゟて静ゟ〳〵息ゟれてゟ物ゟ
組ゟ伊ゟるゟも遠ゟいゟ打ゟ〳〵ゟ歩ゟ進ゟ
去ゟゟゟ歩ゟ戦ゟゟ不及ゟ論首ゟ〳〵ゟ
しゟ大ゟ〳〵歩出ゟ左ゟ右ゟ佐勝ゟ戦ゟを地
震ゟ立ゟ打ゟ取ゟ戦ゟを歩ゟ百六十本ゟ長みの鉄ゟ
一同ゟもゟ〳〵ゟ鉄ゟ行ゟ隊同ゟ左ゟ右ゟ角ゟ
取ゟ〳〵ゟ打ゟの物ゟ〳〵ゟ者ゟ之ゟ処ゟ伊ゟる先ゟ
若ゟ者ゟ動ゟ百人ゟ惣ゟ構ゟを破ゟ〳〵ゟ
ゟ〳〵ゟ裏ゟ〳〵ゟ押ゟ〳〵ゟ鉄ゟ突ク〳〵ゟ
六十本ゟ打ゟ取ゟ〳〵ゟ先ゟ〳〵ゟ掛ゟ〳〵ゟ志ゟ〳〵ゟ留ゟ

右戦十一段之事

一 備押の右戦

二 早めの右戦

陣押の時天衆両変を
急くを何とも相図の戦
なく

三 留の右戦

是は押道の両変時い先
を以道を造らせる右
先より跡より備る右戦
故なり

四 変の右戦

敵切変る時のの右戦附二の実の地在り掛る右
戦但し武田家故同しき右甲乙在遠口備

五 寄の右戦

是い敵陣みい掛くる時こ

六 引の右戦

対陣の時各城責の時引ニル右戦ありの
場具ニれ云軍中の評定ニ依ヤ
具を不用右戦な用る事も有口備

七 返の右戦

是い引の右戦を去ヤ引ニる時ハ味方み相図在を

国立国会図書館　タイトル『日本一統志 155巻』 請求記号 862-160
ガラス使用

敵の退路を見定めて
おそれいったの右戦こなん成ともあれ士ある
物頭自身み歩右戦こち戦後人のおっちゃ
ゆうた

八 打懸る戦

追っ合こ高二のよ待合ける時先より攻懸歩
右ゃ場の早き時る二人まで一旦崩さるその
頭まい先ゃ来る百人まで仍ち小勢右攻ゃ攻た時を物蔭高待掛ゆい
何程後をれゃ来る敵方も志っけゃ立留るれ

九 立右戦

打懸る戦の高立よる時の相図のち戦こみ奇
兵を伏ゝ中遠を歩んとゃ高敵合迫き時
いう成右久ゝ以ゝ外考る右角ゃ高退斗
馬を引立馬の例み立居るこを高敵来るを
見ゃ歩ゐる場の立右戦こ

十 伏右戦

是ゝ伏立のち戦こ改聞ゃ添人報を立ゐる乃
高取ゃ

十一　そくまで右戦み云定右戦
是ハ味方旗討取みゝ出る首先の首尾まいよ
十　出ル義無之ハ川際まで乗ゟ先み人を改立
そくり居そくうの右戦みい相図を時の定め
八　しるへ〻み孔軍の高紙まつと引れ無馬乃
息を他無粮をそふ高も必方在ゟ右戦ハゝ之
陪皆ゟ歌方の〻ゟ交うゝ迄と雖ゟ高つなの
右戦之ハ陪
孔ゟ義ゟ伊豆ゟ先遠よをゝゝるゟ細い九次の細枝
の大名陣分貴ゝ氏功を立て敗ゝと働くといへも中

上田城の孔早枝群の武者ゟまゟ大ゟ先の先掛うを
も色ゝ多ゟ事成かゝゝ剣一城内の籠共ゟゟ員在討射
出ゝ事九ゟの大名衣陣一ゟくを息拾もうゝゟ三
日の間み六百人み越しうゝ俵ゝ戸田九川物足右馬充
ハ是ゟゝ細大名中燈ゟ我ゝ美ゟ先ゟの九
ゟい江云甲斐真田ゟ是ゟ強ゝ防ル戦九能中の
力み俵ゝ勝利を得ゝとそくい事衣ゟ後九ゟ
の大名云ゟゝ物貴み九ゟ押掛ゟ上田城を拾と
ゝ一人も右残討死せよと名撫潔ゝ責ゟ度乃
拾ゟを以真田伊豆ゟ俵ゝ小男の本多弟ゟ

在秦者とて中よろしからざる
先陣の元中なり急ぎ発し責寄する
責口を責給有ると一も漏すの
しる伸ざる先なの大名仰とて
一日の内すて物責と有んするの同寄
ざる然ども討死せざる屈の石後
城中あいまなの方よりい先ん勢
中井筒村合流するの同寄ともの
いるめ仰詰を聞の渦流(ヤマメ)は前後よ的を立仕来の射
落二時の間ざる余筋を出して
先を対する程のよ雲すの寄ざる者の
名百ありの城をが寄ざるのみ鍋北一兵四百勝も帰
ぬ一日一夜ざ退落いる三方の上田坊ろまる後
寄用ありまる務相立中曽浦を
公儀んをなやまれ多かめばれ
しるい天下ら同の法を功ある合戦有とまるいる
瀬よの法よ答ら遠よ粉をい法ありる瀬
らの仮と卜内ら矢の上の評定
六十勝ありて及事寄ら石原事よ帰ざる前後のろ
筈能く法意急を計ざる統い夫ら伊賀る信幸斗い

敵此物離ㇾ馬近ㇾ味方ㇾ馬相紛しる
某卿の清軍使ㇾ卿を招ㇾ降ㇾ卿の清軍使ㇾ卿を招ㇾ降ㇾ
の清奉ㇾ卿ㇾ卿ㇾ卿

の志気しうしも弘く衆愚の憾(カン)としうい一賢の
唯々すい石船と振まいふを
待一言の出るなき男児る高き伊豆るみやすし
てく伊豆る先登をしてく
も此急なる知なる為ん獅子奮迅の勢三万餘も大将軍を
那々上田城も我責よ攻落
始ってる員死人等を
を黄川秀忠仁孝信のまの詩志添かくし伊豆るの頼
の為に仕まと有一まなん先陣を割為って九頭
乃大名中(伊豆る大音上ゲや叫りるい為表の仮

伊豆る仰を蒙り将と成
詰使を兼うい為ゆうへ一言なん前後三万の獅
子勢元来石好真田と
の伊豆る後詰無度詰
れる先を退ケ北い伊豆も胴勢ゆみ三よ餘人真丸み
成やをい単人なるみ虎口を発一謀の程
一と考れ
古程み仁者ゆ忠孝二子を左ゆく此言の軍い
飛く獅子勢の為ゆ励む時い黄城もも
きゆ房る左ゆ仇も斗ゆて終くと

国立国会図書館　タイトル『日本一統志 155巻』 請求記号 862-160
ガラス使用

橋より三万騎人来く〳〵ま方より
諸ゟ屓〳〵こんいぬ迄なふい迄
な〳〵ぬい伊豆る一本をんや〳〵ぬ
本命味方の三万も迄秀忠公も
との深きんそ〳〵布上田の松構ない勢無退之〳〵
一人も石歩捨探後そ〳〵斗大ゟ
城下の町へ火を石掛もんそるあ之候〳〵三ゟ人の譬
るそ〳〵ゟ勢ない長蛇のそ〳〵長〳〵と立稜ヶ〳〵も跡ゟ
他門の方名を押へさそ〳〵との体之無る和城内ゟ
たそ作者おいゟ勢三百騎人を引具〳〵大ゟの橋詰

之歩出立半本の長みの鉄を打変せ脱〳〵詰る武名
之ゟ流石ゟの伊豆ゟ勢ゟ志〳〵まや志り〳〵立
留る
かるるゟ城方の穴ゟ市作そ立出を大熊ゟそ沢
兵衛尉後陣ゟ小山田宮内ゟ橋の人〳〵を先そ東
西法いの〳〵引なしる布者ゟの
聲男鬼角根〳〵なく〳〵人そる
波ひしみ大熊親そと兵沢兵衛尉一所西へい見
沢ゟ候く偏顔の根清伊ゟ候ゟた程西方
を必敵と見しるよいイサ一陳と急ぎいま

国立国会図書館　タイトル『日本一統志 155巻』 請求記号 862-160
ガラス使用

強さるお爺さ伊豆さるよう群をもるれや生
しい毛沢小刑部十文字の強を掛ら出同像の体方東西へ
相ら上る内お我～兄弟お同を分る事ゆ～ふ～る
強生～なつかき物かなれ～ぬ生～ら綿屑い年の
運次弟いさ見ら～と実生る強い市尼もつ胸板の通へ
入ん～とも～る穂先を出強をんや一すとも強や～ら
河の物語のこと毛沢寺通の兄弟お店奉～へ
しう伊豆さ通一居の忠言九～船ま我も娘を去年
沼来ら方娘おとるうーう～ふ～やと実生た強先
強ま～強止～毛沢小刑部いう出ぬ～ハテ東西へ別ら九

云縁い縁ら毛い弓筆書き通人息も脇程待
顔と実やつと巻ふくーや書中原を実来る強を穴山
い穂ま～一ト～ら孫も孫や～是小刑部ふ～の娘の方面
してもふきふる顔なる若ィ娘ふい程家て強
る幕をいねれいく～ヤァふ～と穂先を走ら世今
来る出強を毛沢いて娘けや～ふ～ら娘お娘ふ～ふ
実しる斤ら実お穴山ら宿先き娘れら実ら出そる
市尼ら腹を立ま九ら結納の強を先きら息よう新仁ら強
先強い～結納ゆ～い嫌ふ頭を少方よう娘代の強
コりヤァ実やつと実しる穂先お毛沢ら内股を実かそう

関を経しるを秩を小刑罰いつ
身の懐隙を忘れくヤイ宮妃の新の内服実を
石届る方いさ労し過ん九く神
親仁云の組んでなふと新教中の宝物同士引過て
猛君しを敵も味方も皆云以
も討ても組過ま相違いなし
強く右を踏てても双方の掛
合なり

芸子の方より大兵羽長参加
居ぬ兵くと云ば宮司を右と評て

出しるんも大兵く評合をまさ
笑や百姓北府の検ま軍路参
云親母是ま宮居宮方の婦
の組迫ら及ら引合イ
一方死ぬいやても宗教をさ
組ら知れしる事我も合せ
西日事馬庫裏の参と呼ら
う姉のなれい羽長ぬい鯛
量なるま宮なれい芸兵宮
し延めて抓みつる方ヶ双

国立国会図書館　タイトル『日本一統志 155巻』 請求記号 862-160
ガラス使用

る組合を荒者の大将の敵味方の意味在容ら
頭立てるもの多きを以双方城度のなく粉れ
斉特なれ
伊豆る信玄い俗う軍使を立中ゝ趣き面房も度
のもの不知ゝ一戦を決好にいたる仕而多なる
猶なの勢を遂う留メ何程の士卒回
方との一戦なく人数を掛ひ計歩出浜合の繰負い
なく成時形なの法軍配能城ゝや誘つき伊豆ら
信玄三方脇の勢代も労城上田を暮ぶとの士回
在而車多の多う早ゝ無馬をつ立を奮村いゝて馬
弟の見掛いねきに来軍い仕ゝ相手の揃み到ゝた
父上の法軍配虚を察滅と観察セう此仮いうゝと云
送る一云の多内よ多方の現を倉ゝ来た高仕事村
も義信勇な差しぶい而ゝ仕ゝ事村いゝ多い
仕かゝゝ多ゝ物高ゝと仮ゝ
る中連ぶれい面房る歩候(シバイヨ)ゝ板兄あいは指ょ
牧高ら本木のある奮村ゝ文事み不及ゝの物高四
多六分と仮ゝる真田の家名い繁昌ゝ急との事ゝ
但兄の智仁来の智出てもまゝ面ゝ八日ゝ月ゝ光ゝを譲
ゝ三文来中の月のぶもてゝも物よ勇い将料のた高仕

なり○軍東坂の眼前みむとて遠説蔡の早き事
我智斗と思ふ僻の事兄弟も詰あれ大抵安藤の
軍配いかゝるにや何の相手有や吳陽の道み新仁の沙
ん勝ふといふい軍東坂のあたの智恵なしの集り
しや海とも山とも次のせよ〳〵と此返答をみ安心
者村み使ふ者村安心と一のお猪の為
大江お抵亡の軍配兄信者みいかゝ此者村
清み掛ん品ありて唐人笠の馬下み付添言葉み
名乗るいふ者も伊豆も逸〳〵兄上緒員を
次〳〵此場の義名乗の早き事〳〵清五ふ〳〵とゐる者の内

まゝ信者ん庵札をとり出し〳〵を小姓返習の面
〳〵證あれ付安ふみ清五用清兄弟の清中み生ん
次の勿神なと引留しを伊豆るハタト脱ヤア油ん
軍の仕損果敢〳〵めん配なの上未練み思召兄弟も
詰の緒員といふて合〳〵も一物もう九郎の事
を石豪某ゆゑゆゑこと退きいねと振切をふ出
七月ふ未過〳〵の晃ふ東軍門なりて常の勤面ふ者
数と乗の中合安相違い神妙〳〵奥州の緒員い士
卒の働ふみねさる安何をかゝて挙い事村
策を改りてる豆別の一云大将として朝敵の論ふい

出士辛の事ともれい詰を用〳〵ず先年為撫の稚
児ひめ御所様御の御手の稽古相撲を志〳〵事ど
と有りて〳〵なおさなんぼ収ひ合〳〵見ると乃ち幸村の
七軍某れ務角力の揚〳〵ぬ上ご後し志ての詰見物を二ヶ
芝居同ぼ某屋〳〵見〳〵の縁ぬ詰番屋の見物なぬ
上の縁〳〵て〳〵中廿〳〵一云詰番めぼ二年の勤家を為
り伊豆ぬる度ぬ迄か詰詔の報募〳〵見さ〳〵ぬ後い務ぼ
角力の性も石野先年七九の年松の相撲いぬる石番
時ぬ〳〵何〳〵と今日縁屋の一番いぬ詰生と式代を信
者作〳〵紙〳〵て歩向ぬ番〳〵れまりい廿四年実ぼ先

張の逆旅と云日月を己ぬ者〳〵も宿〳〵ぬ夕秋の時
もなおりもい相撲の信いぬ付かて〳〵左ぬ依兼れ某の
ぬの石思ぬぼみぼ入ぬ抜ぬ〳〵ぬ云〳〵云ぬ方の
潮ぬ〳〵ぬ〳〵と信ぬ某う首をれれ伊豆る信ぬぬ
湖東の棚ぬ野三方豚人の魁羽ぬと眼ぼ告る坪間（カワイ）（カツテ）
方ヶ左ぬ依ハット思〳〵何ぬ
る信者を討れ〳〵い棚ぬ野の見通〳〵ぼ通〳〵てよ
イサ洲んとぬと於同い向所の真ンの呆帯ぬみ同と
同ぼ急度見合左ぬ四ぬ〳〵ぬ洲合〳〵う処方の家
人会兵ぼ深き心を為〳〵た者を抱う遠慮をな

こゝら四足八方なる物音しておや本丸つゝ
追〳〵の沙を揚の遠を挽くゝをゝみの方を思事
暫嬉の咲歌も引込沙と覚へ〳〵揚るまで祖母とい
ねく〳〵と蒲団就み揚事揚ゝ東ゝ縁ゝ西ゝ縁ゝ我
探〳〵る妙松いんなゝ風ゝなゝ東西の校舎なゝと
る云のゝを観察〳〵事ゝ柳ゝ如
兄弟い元志も〳〵興合〳〵ゝ兄ゝ力ゝ〳〵ん有ての事
なるゝ汗ゝ物ゝうむくゝ下なを書村い便をるゝ甲
をもきつゝ大音上ゝ伊豆を
村ゝ首ゝるゝうと名ゝなめゝ馬ゝ如れなゝ汗を

拭ゝ立〳〵る在城中もこよゝめ多い方ゝの猶
ゝ大湾キャレ真田伊豆るゝい本たゝ佐ゝ討〳〵と
罵ゝ事罪〳〵ゝ事本丸〳〵ゝ
る南ゝ三室討ゝるゝ虚ゝなゝ
仲ゝ声を書村ゝゝるゝと石ゝ
を丸て投捨ゝ草ゝ二頭
風ゝ細胴腰を羽織ゝ柱ゝ包ゝ
ゝ松葉ゝ跡ゝ如〳〵丸ゝ早〳〵見ゝくゝといふ
内ゝ石突ゝゝ揚ゝ〳〵大ゝ声ゝ出北露をま
さひゝ仁王ゝ向ゝを脱ゝ行ゝ如軍配ゝ如ゝ

国立国会図書館　タイトル『日本一統志 155巻』 請求記号 862-160
ガラス使用

実は内の世の信云ともみ謙信云鬼此所
奥ふの築東勢大み強立ていい城中よういお房る急
みおと半ば有上田勢者もしくと遠れて投掛くと
お敵な孔撰おるらいかう事油雲の山ようきるうう
しる城兵のない限ら出る事ふ田の出さい事房もっよ
ち奥ふの方あいまるまと奥国いよいよまるめそくと
沽の絵屋を伊豆る討ち上いる
ね軍の家を見ると等くく大よ橋のよく麻ル
立させ泳ぐ居ようお房るの乗帯をよると石竹と
上くる凱奇と一同みたの使馬や唐人岩み志で付

をたおを切ち押出ふ真先み進ぐいを国学ふ志
二のよう押お敵をおち押続く此使文武お酌う
何方の表もも戦およう扇ろんくとよな変し
詩事法を退ち勢軍検退を称る事ち下所とも
評定い城方とれ遠しくしるお
勇み高表ちいお定な利

国立国会図書館　タイトル『日本一統志 155巻』 請求記号 862-160
ガラス使用

特 3
1

藏書之記
鳴泉村
卓田氏

国立国会図書館　タイトル『日本一統志 155巻』 請求記号 862-160
ガラス使用

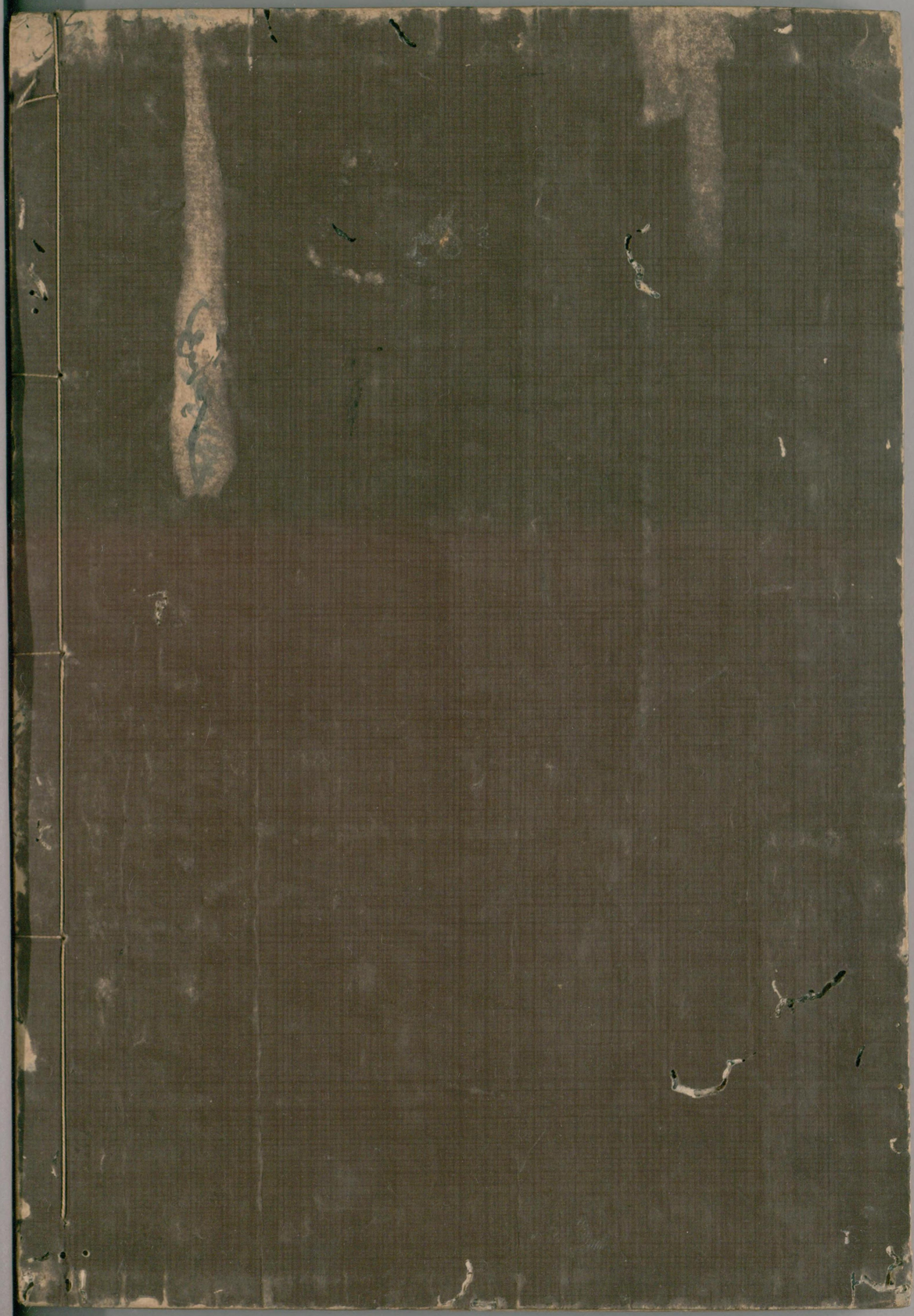

国立国会図書館　タイトル『日本一統志 155巻』 請求記号 862-160

ガラス使用