

南京圖書館藏

(機密)

# 糧情簡報

第五十五期

糧食部調查處

民國三十一年五月五日編印

南京圖書館藏

# 糧情簡報

第五十五期目錄

## 說明 本期糧情撮要表

### 甲 陪都

1. 重慶市主要糧食價格表---四月二十日至五月二日
2. 重慶市糧價指數表---(第十四次)五月七日編
3. 重慶市食米供銷統計表---四月廿四日至三十日
4. 重慶市食米來源及數量統計表---四月廿四日
5. 重慶市麵粉生產及分配數量統計表---(四月下半月)
6. 重慶市麵粉用戶數量統計表---(四月下半月)

### 乙 四川

7. 一週來四川省各主要市場米價統計表---四月廿五日至五月一日
8. 一週來四川省各主要市場小麥價格統計表---四月廿五日至五月一日
9. 四川省各主要市場糧價指數表---(第十六次)四月廿七日編

### 其他各省

10. 湖南省各主要糧食市場米價統計表
11. 湖南省各主要糧食市場小麥價格統計表
12. 貴州省各主要糧食市場米價統計表
13. 貴州省各主要糧食市場小麥價格統計表

14. 安徽省各主要糧食市場米價統計表
15. 安徽省各主要糧食市場小麥價格統計表
16. 浙江省各主要糧食市場米價統計表
17. 浙江省各主要糧食市場小麥價格統計表
18. 江西省各主要糧食市場米價統計表
19. 江西省各主要糧食市場小麥價格統計表
20. 廣東省各主要市場米價統計表
21. 廣西省各主要市場小麥價格統計表
22. 廣西省各主要市場中麥米價格表
23. 雲南省各主要糧食市場米價統計表
24. 雲南省各主要糧食市場小麥價格統計表
25. 山西省各主要市場米麥價格統計表
26. 內蒙省各主要糧食市場米價統計表
27. 西康省各主要糧食市場小麥價格統計表

### 圖

1. 四川省成都平原區及岷江沱江流域主要米市場米價變動圖---四月廿五日 至五月一日
2. 四川省嘉陵江流域主要米市場米價變動圖---四月廿五日 至五月一日
3. 四川省揚子江流域主要米市場米價變動圖---四月廿五日 至五月一日

民國三十一年五月五日

南京圖書館

# 第十五期糧情撮要

## 一、總部

1. 糧價漲落情形：一週以來，山米價格由穩轉揚，小麥則大致趨跌。其五、六日每市石價已較上週末低落二十元之鉅。至於支的購米之官價與市價以及麵粉之官價與市價等均照舊未變。
2. 食米供銷狀況：週內到渝米量計共八萬六千八百五十餘市石，其中除加收回二萬九千餘市石外，以儲運局到米最多，計三萬三千二百四十餘市石。滬蘇總倉次之，一萬零一百九十餘市石，認商更次之，八千四百九十餘市石，第一及第三民食供應處各二千餘市石，倘就來源地加以分析則其中過半數來自巴縣計三萬二千三百四十餘市石，其次瀘縣一萬六千三百四十餘市石，再次新津射洪均在三千市石左右。配銷總量共六萬六千二百三十餘市石，計村出加工三萬市石，平價米發售九千零四十餘市石，郵售於聯益米店一萬二千二百二十餘市石，機關團體分配三千五百二十餘市石，其餘官價米平價米各三千餘市石，山米店二千餘市石，市價米千餘市石。進銷兩批，截至四月三十日止，尚存八萬一千四百十餘市石。
3. 麵粉之生產及分配狀況：四月份下半月麵粉生產數合計一萬七千四百二十二袋，以復興廠七千四百四十七袋為最多，福民六千八百二十七袋次之，廣豐二千三百六十一袋又次之，福新二千零四十一袋最少。准購數量合計一萬七千五百九十一袋，內機關團體部隊准購六千一百七十九袋，切麵業公會四千五百三十六袋，零售處二千六百袋，麵餅業公會一千三百六十四袋，麵乾業一千三百袋，餘均在千袋以下。綜計半月之內訂購數量已超過生產數量，故累積虧數較上月略為增加。

## 二、四川省

本週成都平原各地米價大都穩定，惟成都市雖上週漲勢之後，下樓十餘元。資內糧區一致上提。嘉陵江流域則漲落互見，主流方面如閬中南充變動極微，涪江方面上湖北川區原呈落勢，近復逆轉；渠江方面如渠縣三匯廣安著道谷漲，揚子江流域除瀘縣維持上週原價外，餘均超出，尤以涪陵超出三十餘元為著。至於小麥因新麥登場，各地價格均形暴跌，本週成都市平均價每市石下跌一百八十元，射洪太和鎮跌一百三十餘元，內江宜賓均跌八十餘元。

## 三、其他各省

各省糧情電報，依時到達者計有湖南貴州江西陝西浙江等五省，到達者稍遲有西康雲南兩省，其餘均正謀改進中。茲就情報所得最近各地米價價格變動概述如下：

米價方面：湖南江西陝西各地米價大致穩定，浙江普遍趨跌，貴州則漲跌不一，而以鎮遠一週平均每市石價下跌四十一元餘，赤水漲二十七元餘，為最甚。

麥價方面：湖南貴州較有漲落，計常德一週平均每市石漲二十四元，湘潭跌二十九元餘，獨山跌五十六元，鎮遠跌二十九元，其餘各地均極平穩。

# 重慶市主要糧食價格表

民國三十一年四月二十七日至五月二日

日期	新米				舊米				小麥				麵粉	
	上等	中	下	等	上等	中	下	等	上等	中	下	等	零售	零售
	零售	零售	零售	零售	零售	零售	零售	零售	零售	零售	零售	零售	零售	零售
四月廿七日	36.00	34.00	32.00	28.00	52.00	50.00	48.00	46.00	44.00	42.00	40.00	38.00	80.00	
二十八日	36.00	34.00	32.00	28.00	52.00	50.00	48.00	46.00	44.00	42.00	40.00	38.00	80.00	
二十九日	36.00	34.00	32.00	28.00	52.00	50.00	48.00	46.00	44.00	42.00	40.00	38.00	80.00	
三十日	36.00	34.00	32.00	28.00	52.00	50.00	48.00	46.00	44.00	42.00	40.00	38.00	80.00	
五月一日	36.00	34.00	32.00	28.00	52.00	50.00	48.00	46.00	44.00	42.00	40.00	38.00	80.00	
二日	36.00	34.00	32.00	28.00	55.00	53.00	51.00	49.00	47.00	45.00	43.00	41.00	80.00	

附註：(一) 價之單位為圓幣元，量之單位為粉為袋，米為市斤，零售為市斗。  
 (二) 麵粉另有廠價為二角。

# 重慶市糧價指數

（第二十四次 三十二年五月一日編）

定期指數 以二十六年上半年平均價為基價

連續指數 以上星期三（四月廿六日）價為基價

大糧糧價指數

食糧 類別	糧 價 (每石)			指 數			連環指數
	本星期三 (四月廿九日)	上星期三 (四月廿六日)	二十六年 上半年平均	定 期 指 數		本星期三與上星期三 之比較 增(+) 減(-)	
				本星期三 (四月廿九日)	上星期三 (四月廿六日)		
市價米	360.00	360.00	12.19	2789.2	2789.2	0	100
官價米	260.00	260.00	11.71	2069.5	2069.5	0	100
中等小麥	470.00	450.00	8.29	5669.5	5428.2	+ 241.3	106.4

小糧糧價指數

食糧 類別	糧 價 (每石)			指 數			連環指數
	本星期三 (四月廿九日)	上星期三 (四月廿六日)	二十六年上 半年平均	定 期 指 數		本星期三與上星期三 之比較 增(+) 減(-)	
				本星期三 (四月廿九日)	上星期三 (四月廿六日)		
市價米	36.00	36.00	1.233	2757.5	2757.5	0	100
上山米	52.00	52.00	1.523	3414.3	3414.3	0	100
中山米	50.00	50.00	1.669	3436.9	3436.9	0	100

# 重慶市食米供銷統計表

民國三十一年四月廿四日

日期	到		渝			量	
	共	計	第一供應處 (新津站)	第二供應處 (太和站)	儲運局	瀘縣總倉	收回加工數
總計	86857.641	8490.258	2393.350	2726.000	33244.550	10193.548	29799.935
二十四日	5128.472	1263.022	2393.350		1472.100		
二十五日	42106.200	2078.550		1120.000	30187.650		8700.000
二十六日	7162.900					7162.900	
二十七日	4937.916	1201.068		700.000	456200	2580.648	
二十八日	11324.380	1724.380			900.000		8700.000
二十九日	11505.738	1887.738		916.000			8700.000
三十日	4692.035	313.500			228.600	450.000	3699.935

續前頁

配	銷	米	量	其他	累積存量					
共計	附屬店	機關團體	平價米	粳米	市價米	山米	官價米	批發	其他	
6638.035	12223.75	3523.75	749.400	3084.000	1068.000	2200.000	3245.000	30000.00	1033.400	
2156.150	1990.000	217.450	6827	174.000	185.000				105.000	6268.540
1159.000	1521.400	358.100	467.500	10.000	90.000	1000.000	430.000	10000.000		90415.740
2219.585	122585	157.000			120.000		320.000			95359.055
5581.850	1765.000	324.700	2161.950	404.000	253.000		690.000			94715.121
18489.500	1770.000	416.500	1653.600	2410.000	76.000		470.000	10000.000	1723.400	87550.001
16676.500	1480.000	873.600	1927.000	15.000	170.000	1200.000	1015.000	10000.000		82377.239
5657.450	1795.000	1081.200	2191.000	71.000	194.000		220.000			81413.824

# 重慶市食米來源及數量統計表

民國三十一年四月二十四日至三十日止

數量 (石)	日期	日期							
		共 計	二十四日	二十五日	二十六日	二十七日	二十八日	二十九日	三十日
總 計		57057.706	5128.475	33406.200	7162.900	4937.916	2626.380	2805.738	992.100
巴 縣		32346.550	1672.100	30187.650		456.200			228.600
宜 賓		783.961	783.961						
瀘 縣		16361.795	479.061	1949.850	7162.900	3781.716	495.000	1775.738	697.500
新 津		3293.350	2393.350				900.000		
射 洪		2736.000		1120.000		700.000		916.000	
廣 安		148.270		148.670					
江 安		1229.380					1229.380		
江 北		180.000						116.000	66.000



# 重慶市麵粉生產及分配數量統計表

民國三十一年四月下半月份

廠名 區別 數量 日期	復				興				福				民				新				歲				豐				合				計	備註				
	和	量	昨日	餘額	和	量	昨日	餘額	和	量	昨日	餘額	和	量	昨日	餘額	和	量	昨日	餘額	和	量	昨日	餘額	和	量	昨日	餘額	和	量	昨日	餘額			和	量	昨日	餘額
16	1255	-5385	341	-11171	894	+1276	1176	+994	0	+164	17	+147	0	+141	45	+96	2149	-3804	1579	-3234																		
17	1673	-4471	321	-119756	+994	540	+1410	0	+147	113	+34	100	+96	0	+196	2729	-3234	974	-1479																			
18	1213	-3119	377	-2283	296	+1410	811	+895	300	+34	4	+330	0	+196	102	+96	1809	-1479	1294	-964																		
19																																					星期日	
20	619	-2283	1222	-2886	1632	+895	1156	+1371	0	+330	172	+158	100	+96	0	+194	2351	-1964	2550	-1163																		
21	178	-2886	138	-2846	645	+1371	761	+1255	0	+158	89	+69	98	+194	0	+292	921	-1163	988	-1230																		
22	754	-2846	149	-2417	762	+1255	1139	+878	0	+69	0	+69	105	+292	4	+393	1621	-1230	1292	-901																		
23	729	-2417	6	-1508	0	+878	1231	-353	587	+69	0	+656	145	+393	6	+532	1471	-901	1243	-673																		
24	86	-1508	192	-1644	0	-353	13	-366	0	+656	244	+410	310	+532	512	+330	396	-673	963	-1244																		
25	0	-1644	1497	-3111	0	-366	0	-366	379	+410	113	+676	105	+530	325	+110	484	-1244	1935	-2691																		
26																																						星期日
27	0	-3111	1043	-4154	0	-366	0	-366	368	+676	227	+817	1183	+110	0	+1293	1551	-2691	1270	-2410																		
28	0	-4154	205	-4359	0	-366	0	-366	0	+817	587	+230	105	+1293	66	+1332	105	-2410	858	-2162																		
29	42	-4359	525	-4832	0	-366	0	-366	0	+230	212	+18	110	+1332	262	+1080	152	-3163	1089	-4100																		
30	1266	-4832	1441	-5007	0	-366	0	-366	407	+18	15	+410	0	+1080	100	+980	1673	-4100	1556	-3983																		
合計	7025		7447		5785		6827		2044		1795		234		1522		1742		17591																			

附註：表中符號欄內(+)表示存(+)號表示虧(+)號表示平

# 重慶市麵粉受戶數量統計表

民國三十一年四月下半旬

數量 受戶名稱	日期	十	十	十	十	二十	二十	二十	二十	二十	二十	二十	二十	二十	二十	合計	
		六日	七日	八日	九日	十日	十一日	十二日	十三日	十四日	十五日	十六日	十七日	十八日	十九日		二十日
機關團體部隊		440	408	457		482	500	259	104	269	1218		137	500	231	572	6179
切麵業公會		612	171	324		621	171	324	612	171	324		612	171	279	166	4536
乾菜業公會		13	13	13		13	13	13	13	13	13		13	13	13	16	170
餅乾業公會		100	100	100		100	100	100	100	100	100		100	100	100	100	1300
甜食業公會		8	8	8		8	8	8	8	8	8		8	8	8	8	120
麵餅業公會		160	8	6		60	130	202	160	136	6		12	0	192	332	1566
中西餐業公會		66	66	66		66	66	66	66	66	66		66	66	66	66	858
蘇棧業公會		0	0	0		0	0	0	0	0	0		0	0	0	0	0
油條業公會		0	0	0		0	0	0	0	0	0		0	0	0	0	0
北碚同業公會		0	0	120		0	0	120	0	0	0		120	0	0	120	480
零售處		200	200	200		200	200	200	200	200	200		200	200	200	200	2600
其他		0	0	0		0	0	0	0	0	0		0	0	0	0	0
合計		1579	936	1296		2550	988	1292	1263	963	1925		1276	858	1089	1556	17591
備	致	十九日及二十六日為星期日故無報表															

# 一週來四川省各主要米市場米價統計表

民國三十一年四月廿五日與五月一日

單位：  
市石  
價：國幣元

第一頁

市場名稱	日期	四	五	六	七	八	九	十	十一	本週平均數	上週平均數	本週平均數與上週平均數之比較 (增加或減少)
		月	月	月	月	月	月	月	月			
成都平原區及岷沱涪流域	成都市	325.00	325.00	320.00	355.00	350.00	355.00	355.00	363.57	379.28	-15.71	
	新津		350.00				336.00		363.00	360.00	+3.00	
	樂山牛滑溪	391.00	388.00	385.00	385.00	375.00	375.00		383.17	382.00	+1.17	
	犍為竹根灘	390.00	385.00	380.00	370.00	365.00	365.00	365.00	374.29	369.29	+5.00	
	金堂趙家渡	360.00	390.00	390.00	390.00	370.00			380.00			
	簡陽五橋鎮	388.00	388.00	395.00	394.00	394.00	390.00	393.90	391.84	364.86	+26.98	
	資陽	415.00	420.00	440.00	446.00	441.00	435.00	420.00	431.57	399.57	+32.00	
	資中	420.00	420.00	420.00	420.00	410.00	410.00	410.00	415.71	394.00	+21.71	
	內江	400.00	400.00	400.00	400.00	400.00	400.00	400.00	400.00	400.00	0	
	自貢	440.00	440.00	440.00	435.00	435.00	430.00	430.00	435.71	419.29	+16.42	
綿陽	綿陽	366.00	370.00	370.00	374.05	378.00	378.00		372.68	360.83	+11.85	
	三台	345.00	340.00	340.00	335.00	330.00	330.00	340.00	337.14	333.57	+3.57	
	射洪大和鎮	385.00	384.00	384.00	384.00	384.00	392.00	400.00	387.57	366.14	+21.43	
	遂寧	385.00	385.00	385.00	385.00	380.00	380.00	385.00	383.57	382.86	+0.71	
	廣安	340.00	340.00	340.00	340.00	340.00	340.00	340.00	340.00	340.71	+0.71	

四川省各主要市場米價統計表

第二頁

市場名稱	日期	二十七日	二十八日	二十九日	三十日	三十一日	五一	本月平均	上月平均	本月平均較上月平均	
江 南 流 域 場 子	都	325.00	327.00	326.00	327.00	327.00	328.00	327.00	326.71	326.47	+ 0.24
	充	312.00	312.00	312.00	312.00	312.00	312.00	312.00	312.00	311.51	+ 0.49
	達	333.33	333.33	330.00	330.00	350.00	350.00	350.00	339.52	331.43	+ 8.09
	三渡	341.43	342.41	342.41	413.15	413.15			370.51	341.17	+ 29.34
	安	381.24	384.54	384.58	384.50	384.58	382.96	383.15	383.65	365.56	+ 18.09
	川	382.00	382.00						382.00	380.00	+ 2.00
	廣	420.00	428.00	420.00	420.00				427.00	415.00	+ 12.00
	廣	380.00	380.00	380.00	380.00	380.00	380.00	380.00	380.00	380.00	0
	合	380.00	390.00	395.00	400.00	400.00	400.00	400.00	395.00	377.14	+ 17.86
	永川										
江 南 流 域	沙	412.00	412.00	412.00	412.00	412.00		412.00	412.00	400.74	+ 11.26
	重慶	240.00	240.00	240.00	240.00	240.00	240.00	240.00	240.00	240.00	0
	廣	340.00	340.00	340.00	340.00	340.00	340.00	340.00	340.00	340.00	0
	廣	450.00	449.00	450.00	440.00	450.00	435.00	428.00	443.14	410.00	+ 33.14
廣 安	忠	462.50	462.50	462.50	460.00	460.00	462.00	460.00	461.50	445.71	+ 15.79
	廣	410.00	410.00	410.00	410.00				410.00	408.33	+ 1.67

# 一週來四川省主要小麥市場小麥價格統計表

民國三十一年四月廿五日至五月一日

單位：市斤  
重：市斤  
元：元

市場名稱	日期	日期						本週平均數	上週平均數	本週平均數與上週平均數比較 (增+) (減-)		
		四月廿五日	四月廿六日	四月廿七日	四月廿八日	四月廿九日	四月三十日					
重慶市	市	460.00	450.00	440.00	450.00	470.00	460.00	440.00	452.86	450.00	+ 2.86	
重慶市	市	600.00	590.00	320.00	320.00	310.00	300.00	290.00	390.00	570.71	- 180.71	
江津	市	410.00	410.00	410.00	410.00	410.00	410.00	410.00	410.00	492.86	- 82.86	
宜賓	市	380.00	375.00	368.00	365.00	*			372.00	453.00	- 81.00	
南充	市	442.00	442.00	430.00	420.00	405.00	398.00		422.83	438.86	+ 16.03	
達縣	市	360.00	360.00	360.00	360.00	360.00	360.00	360.00	360.00	360.00	0	
廣安	市			404.84				392.56	392.58	396.66	398.15	- 1.49
合川	市											
涪陵	市	470.00	469.00	465.00	458.00	400.00	385.00	390.00	433.86	479.86	- 46.00	
針洪太和	市	505.00	500.00	400.00	380.00	362.00	362.00	366.00	410.43	511.57	- 131.14	

# 四川省主要市場糧價指數表

第十六次 三十八年四月二十七日編

~~定期指數~~ ~~以三十六年下半年平均價為基價~~

~~連續指數~~ ~~以三十六年四月七日價為基價~~

市場名稱	中等熟米 基價 (15市斤)			指數			連續指數
	三十七年 四月廿二日	三十七年 四月廿二日	三十六年 下半年平均	三十七年 四月廿二日	三十七年 四月廿七日	三十七年四月廿二日與 三十七年四月廿七日 比較 (漲↓)	
成都市	325.00	335.00	10.46	3680.7	3202.7	+ 478.0	114.9
萬縣	410.00	370.00	9.65	4248.7	3836.2	+ 412.5	110.8
南充	315.00	300.00	13.36	2335.3	2045.5	+ 289.8	10.4
自貢市	450.00	440.00	11.57	3639.9	3803.8	- 163.8	95.4
樂山	400.00	430.00	10.39	3849.9	4138.6	- 288.7	93.0
宜賓		400.00	11.16		3586.2		
涪陵	405.00		9.67	2188.2			
合川	380.00	390.00	10.15	3743.8	3845.4	- 98.6	97.4
廣安	380.14	352.56	9.41	4039.7	3746.7	+ 293.0	107.8
合江	380.00	355.00	9.09	4180.4	3905.4	+ 275.0	107.0
達縣	380.00	305.00	11.83	3212.2	3254.4	- 42.2	98.7
大邑	335.00	330.00	12.21	2743.7	2702.7	+ 41.0	101.5
綿陽	363.00	364.00	9.94	3651.9	3662.0	- 10.1	99.9
瀘州	380.00	380.00	9.62	3950.1	3950.1	0	100
內江	400.00	400.00	11.73	3410.0	3410.0	0	100
涪陵	435.00	430.00	9.38	4427.9	4396.7	+ 31.2	101.2

## 湖南省各主要糧食市場米價統計表

民國三十六年四月二十五日至五月一日 單位：國幣元 每市石

市場名稱	日期	四 月						本週平均數	上週平均數	本週平均數與上週平均數之比較 增(+) 減(-)	
		二十五日	二十六日	二十七日	二十八日	二十九日	三十日				
長沙	沙	210.00	210.00	220.00	215.00	210.00	203.00	206.00	210.29		
衡陽	衡								211.43		
常德	德	225.00	250.00	250.00				250.00	250.00	0	
益陽	陽	200.00	200.00	210.00		210.00	210.00	220.00	218.33	209.16	- 0.83
沅陵	陵	280.00	280.00	280.00	280.00	280.00	280.00	280.00	280.00	276.66	+ 3.34
湘潭	潭	205.00	205.00	205.00	205.00	205.00	205.00	205.00	205.00	205.66	- 0.60
耒陽	陽	200.00	200.00	200.00	200.00	200.00	200.00		200.00		
邵陽	陽	155.00	155.00	155.00	155.00	155.00	155.00	155.00	155.00	157.00	- 2.00
邵陽	陽	212.00	217.00	217.00		217.00	217.00	210.00	215.00	211.20	+ 3.80
邵陽	陽	275.00	270.00	270.00	275.00	260.00	260.00	260.00	268.57	277.00	- 8.43
零陵	陵	278.00	278.00	280.00	280.00	290.00	297.00		283.83	269.56	+ 14.29
零陵	陵	280.00	270.00	280.00		270.00	270.00	270.00	273.33	273.00	+ 0.33

## 湖南省各主要糧食市場小麥價格統計表

市場名稱	日期	四 月						本週平均數	上週平均數	本週平均數與上週平均數之比較 增(+) 減(-)	
		二十五日	二十六日	二十七日	二十八日	二十九日	三十日				
長沙	沙	180.00	180.00	185.00	188.00	188.00	181.00		186.00		
衡陽	衡								223.86		
常德	德	260.00	250.00	250.00					253.33	229.33	+ 24.00
益陽	陽	220.00	220.00	220.00		200.00	200.00	190.00	208.33	228.33	- 20.00
沅陵	陵	260.00		260.00	260.00				260.00		
湘潭	潭	230.00	230.00	220.00	210.00	200.00	200.00	190.00	211.22	210.60	- 29.27
耒陽	陽	280.00	280.00	280.00		280.00	280.00		280.00		
邵陽	陽	220.00	225.00	230.00	230.00	260.00	260.00	260.00	237.86	218.00	+ 19.86
零陵	陵	360.00	360.00	360.00		369.00	300.00		333.80	338.40	- 4.60
零陵	陵	216.82	216.82	216.82		207.14	207.14	207.14	210.98	210.21	+ 0.77

貴州省各主要糧食市場米價統計表  
 期：五月  
 單位：元/市斤

糧食名稱	日期	四月					五月		本週平均數	上週平均數	本週平均數比上週 增加(+) 減少(-)
		二十五日	二十六日	二十七日	二十八日	二十九日	三十日	一日			
貴州	陽山	360.00	353.80	353.80	359.00	350.80	367.00	365.00	352.91	357.71	- 4.80
桐梓	桐梓	331.20	331.20	334.00	331.20	334.80	334.80	362.20	334.31	319.88	+ 14.43
安順	安順	355.00	355.00	360.00	360.00	365.00	365.00	365.00	360.71	375.90	- 15.19
貴州	順平	261.50	261.50	261.50	261.50	261.50	248.00	248.00	257.66	261.50	- 3.84
貴州	水漫	420.00	494.00	492.00	494.00	456.00	456.00	427.00	464.28	437.00	+ 27.28
貴州	遠安	223.80	223.80	224.20	225.50	225.50	225.50	225.00	226.83	223.65	+ 3.18
貴州	興寧	215.00	210.00	210.00	205.00	195.00	192.00	195.00	203.16	244.28	- 41.12
貴州	興寧	132.22	132.22	132.32	132.32	132.32	132.32	132.32	132.32	125.58	+ 6.74
貴州	興寧	215.00	215.00	225.00	240.00	240.00	235.00	235.00	230.71	223.52	+ 7.19
貴州	興寧	220.00	213.33	213.33	213.33	213.33	206.66		213.33	212.85	+ 0.48

貴州省各主要糧食市場小麥價格統計表

糧食名稱	日期	四月					五月		本週平均數	上週平均數	本週平均數比上週 增加(+) 減少(-)
		二十五日	二十六日	二十七日	二十八日	二十九日	三十日	一日			
貴州	陽山	325.00	315.00	315.00	315.00	327.60	315.00		318.77	329.43	- 10.66
桐梓	桐梓				472.60	378.00	364.50	359.10	393.55	450.33	- 56.78
安順	安順	320.00	320.00	325.00	325.00	325.00	325.00	320.00	322.86	320.16	+ 2.70
貴州	順平	310.00	310.00	310.00	310.00	310.00	336.00	360.00	306.57	310.00	- 3.43
貴州	水漫	260.00	260.00	260.00	260.00	280.00	280.00	280.00	268.57	265.71	+ 2.86
貴州	遠安	166.50	166.50	155.00	152.50	152.50	152.50	152.50	156.86	166.91	- 10.05
貴州	興寧	180.00	180.00	180.00	180.00	170.00	175.00	180.00	177.86	197.86	- 20.00
貴州	興寧	93.23	93.23	93.23	93.23	93.23	93.23	93.23	93.23	93.23	0.00
貴州	興寧	220.00	220.00	230.00	230.00	230.00	230.00	230.00	227.16	222.16	+ 5.00
貴州	興寧	210.00	218.00	210.00	206.66	206.66	206.66		209.66	208.52	+ 1.14



## 陝西省各主要糧食市場米價統計表

民國三十一年四月廿五日 至 五月一日  
單位：圓幣元斤

市場名稱	日期	四月						五月		本週平均數	上週平均數	本週平均數與上週平均數之比較 增加 減少
		二十五日	二十六日	二十七日	二十八日	二十九日	三十日	一日	一日			
西安	安	330.00	330.00	330.00	330.00	330.00	330.00	330.00	330.00	330.00	0	
南鄭	鄭	400.00	410.00	410.00	410.00	410.00	420.00	410.00	410.00	411.20	- 1.20	
大荔	荔	535.00	535.00	535.00	529.10	529.00	529.00	529.00	521.58	526.49	- 4.91	
清澗	澗	320.00	320.00		315.00	315.00	315.00	310.00	215.83	322.33	- 6.50	
榆林	林	300.00	300.00	300.00	300.00	300.00	300.00	290.00	298.57	307.14	- 7.14	
洛川	川	430.00	430.00	430.00	430.00		430.00	430.00	430.00	430.00	0	
商州	州	258.00	255.00	256.00	256.00	256.00	248.00	248.00	253.00	227.14	+ 15.86	
吳縣	縣	270.00	270.00	270.00	270.00		270.00	270.00	270.00	270.00	0	
郿縣	縣	398.00	399.00	395.00	392.00	391.00	392.00	392.00	396.14	395.28	- 1.14	
郿縣	縣	398.00	398.00	396.00	395.00	395.00	395.00	390.00	395.28	391.00	+ 4.28	

## 陝西省各主要糧食市場小麥價格統計表

市場名稱	日期	四月						五月		本週平均數	上週平均數	本週平均數與上週平均數之比較 增加 減少
		二十五日	二十六日	二十七日	二十八日	二十九日	三十日	一日	一日			
西安	安	225.00	225.00	225.00	225.00	225.00	225.00	225.00	225.00	225.00	0	
南鄭	鄭	376.00	386.00	386.00	386.00	386.00	390.00	390.00	386.56	392.00	- 7.44	
大荔	荔	262.60	262.26	262.26	255.00	255.00	255.00	255.00	258.16	262.82	- 4.66	
清澗	澗		250.00	250.00	250.00	240.00	240.00	240.00	245.00	248.57	- 3.57	
榆林	林	190.00	190.00		180.00	190.00	190.00	200.00	190.00	190.00	+ 0.32	
洛川	川	240.00	240.00	240.00	240.00	240.00	240.00	240.00	240.00	240.00	0	
商州	州	230.00	230.00	230.00	230.00	230.00	230.00	230.00	230.00	232.50	- 2.50	
商州	州	223.00	223.00	223.00	223.00	224.00	230.00	230.00	226.29	213.57	+ 12.72	
吳縣	縣	243.75	243.75	243.75	243.75	243.75	270.00		248.13	236.38	+ 11.75	
郿縣	縣	176.00	176.00	176.00	165.00	165.00	165.00	165.00	167.14	175.14	- 6.00	
郿縣	縣	245.00	245.00	243.00	245.00	245.00	205.00	200.00	222.00	222.28	- 0.28	

### 浙江省各主要糧食市場米價統計表

~~民國三十一年四月二十五日至五月一日~~

單位：~~市~~石  
價：國幣元

市場名稱	日期	四	五	六	七	八	九	十	十一	本週平均數	上週平均數	本週平均數與上週平均數之比較 增(+) 減(-)
		月	月	日	日	日	日	日	日			
金	華	145.00	145.00	148.00	148.00	148.00	148.00	148.00	148.00	148.00	148.00	0
於	潛	109.20		109.20	109.20	109.20	109.20	109.20	109.20	109.20	109.20	0
衢	縣	75.00	75.00	75.00	75.00	75.00	75.00	75.00	75.00	75.00	81.63	- 6.63
永	嘉	141.00	141.00	141.00	141.00	141.00	141.00	141.00	141.00	141.00		
嵊	縣	210.00	200.00	200.00	190.00	190.00	190.00	190.00	190.00	194.28	217.28	- 23.00
永	康	135.00	132.00	135.00	135.00	135.00	135.00	135.00		134.50	135.00	- .50

### 浙江省各主要糧食市場小麥價格統計表

市場名稱	日期	四	五	六	七	八	九	十	十一	本週平均數	上週平均數	本週平均數與上週平均數之比較 增(+) 減(-)
		月	月	日	日	日	日	日	日			
金	華	160.00	160.00	160.00	160.00	160.00	160.00	160.00	160.00	160.00	160.00	0
於	潛	144.00	144.00	144.00	144.00	144.00	144.00	144.00	144.00	144.00	144.00	0
衢	縣	75.00	75.00	75.00	75.00	75.00	75.00	75.00	75.00	75.00	81.63	- 6.63
永	嘉	195.00	195.00	195.00	195.00	195.00	195.00	195.00	195.00	195.00		
嵊	縣	170.00	160.00	160.00	160.00	160.00	150.00	160.00	160.00	160.00	170.00	- 10.00
永	康	182.00	184.00	182.00	182.00	182.00	182.00	182.00		182.33	182.00	+ 0.33

### 河南省各主要糧食市場米價統計表

民國三十一年四月二十五日至五月一日

單位：市石  
幣元

市場名稱	日期	四月二十五日	四月二十六日	四月二十七日	四月二十八日	四月二十九日	四月三十日	五一月一日	本週平均數	上週平均數	本週平均數比上週平均數增(+)減(-)
鄧州	陽	100.00	100.00	100.00	100.00	100.00	100.00	98.00	99.71	100.00	-0.29
鄧州	陰	75.00	75.00	75.00	75.00	75.00	75.00	75.00	75.00	73.62	+1.58
泰和	陽	100.00	100.00	100.00	100.00	100.00	100.00	100.00	100.00	100.00	0
泰和	陰	94.00		93.50	93.00	93.50	92.50	92.00	92.08	95.16	-2.08
浮梁	陽	145.00	145.00	145.00	135.00	125.00	135.00		140.00	138.30	+1.70
浮梁	陰	88.00	95.00	98.00	98.00	98.00	98.00		95.83	88.80	+7.30
南陽	陽	70.00	70.00	70.00	70.00	70.00	70.00	70.00	70.00	70.00	0
南陽	陰	93.00	93.00	93.00	93.00	93.00	93.00	93.00	93.00		
豫豐	陽	110.00	110.00	106.00	106.00	106.00	106.00	106.00	107.14		

### 河南省各主要糧食市場小麥價統計表

市場名稱	日期	四月二十五日	四月二十六日	四月二十七日	四月二十八日	四月二十九日	四月三十日	五一月一日	本週平均數	上週平均數	本週平均數比上週平均數增(+)減(-)
古	安陽				210.00	210.00	208.00		210.67		
鄧州	陽	130.00	130.00	130.00	130.00	130.00			130.00	130.00	0
鄧州	陰	63.00	63.00	63.00	63.00	63.00	63.00	63.00	63.00	63.00	0
泰和	陽				210.00	210.00	210.00	210.00	210.00	210.00	0
浮梁	陽	122.00	115.00	110.00	105.00	105.00	105.00		110.33	125.60	-14.30
浮梁	陰	114.20	114.20	114.20	114.20	114.20	114.20	114.20	114.20	114.20	0
南陽	陽	240.00	240.00	240.00	240.00	240.00	240.00	240.00	240.00		
南陽	陰	170.00	165.00	165.00	165.00	155.00	155.00	155.00	161.63		

### 廣西各主要糧食市場米價統計表

民國三十一年四月十八日至二十日

單位：市斤  
原：國幣元

市場名稱	日期	十八日	十九日	二十日	二十一日	二十二日	二十三日	二十四日	本週平均數
桂林	林	255.00	256.00	256.00	256.00	255.00	256.00	256.00	255.63
蒼梧	梧	361.61	361.61	363.75	363.65	361.61	339.06	337.50	360.63
梧州	平	252.00	252.00	252.00	252.00	252.00	252.00	250.00	252.28
邕寧	寧	189.00		189.00	189.00	189.00	189.00	183.60	188.10
興安	安				255.60	255.60	252.00	252.00	253.70
賓縣	步		185.00	185.00	185.00		190.00	190.00	187.00
百	色			271.25	271.25	275.90	286.75	277.75	281.58

### 廣西省各主要糧食市場小麥價格統計表

市場名稱	日期	十八日	十九日	二十日	二十一日	二十二日	二十三日	二十四日	本週平均數
桂林	林	295.00	295.00	295.00	295.00	295.00	295.00	295.00	295.00
梧州	州	332.03	332.03	332.03	332.03	332.03	332.03	332.03	332.03
梧州	平	162.00	162.00		198.00	200.00	200.00	195.00	186.17
賓縣	步		256.10	256.10	160.00		160.00	160.00	225.60

廣東省各主要市場中等熟米價格

市場名稱	省	江	興	寧	高	興	茂	名
價格 (每石)		199.92	268.43	384.00	300.00			

雲南省各主要糧食市場米價統計表

民國三十八年四月二十八日

單位：市斤

日期	十八日	十九日	二十日	二十一日	二十二日	二十三日	二十四日	本週平均數
標山	430.00	430.00	430.00	430.00	430.00	430.00	430.00	430.00
騰衛				400.00	400.00	420.00	435.00	413.75
臨通	238.00	238.00		235.00	238.00	235.00	232.40	236.10
蒙自	550.00	530.00	560.00	560.00	556.00	570.00	570.00	556.57

雲南省各主要糧食市場小麥價格統計表

日期	十八日	十九日	二十日	二十一日	二十二日	二十三日	二十四日	本週平均數
標山	270.00	270.00	270.00	270.00	270.00	270.00	270.00	270.00
臨通	206.40	206.40		207.20	210.00	207.20	207.20	206.73
蒙自			480.00			480.00		480.00



# 四川成都平原區主要米市場米價變動圖

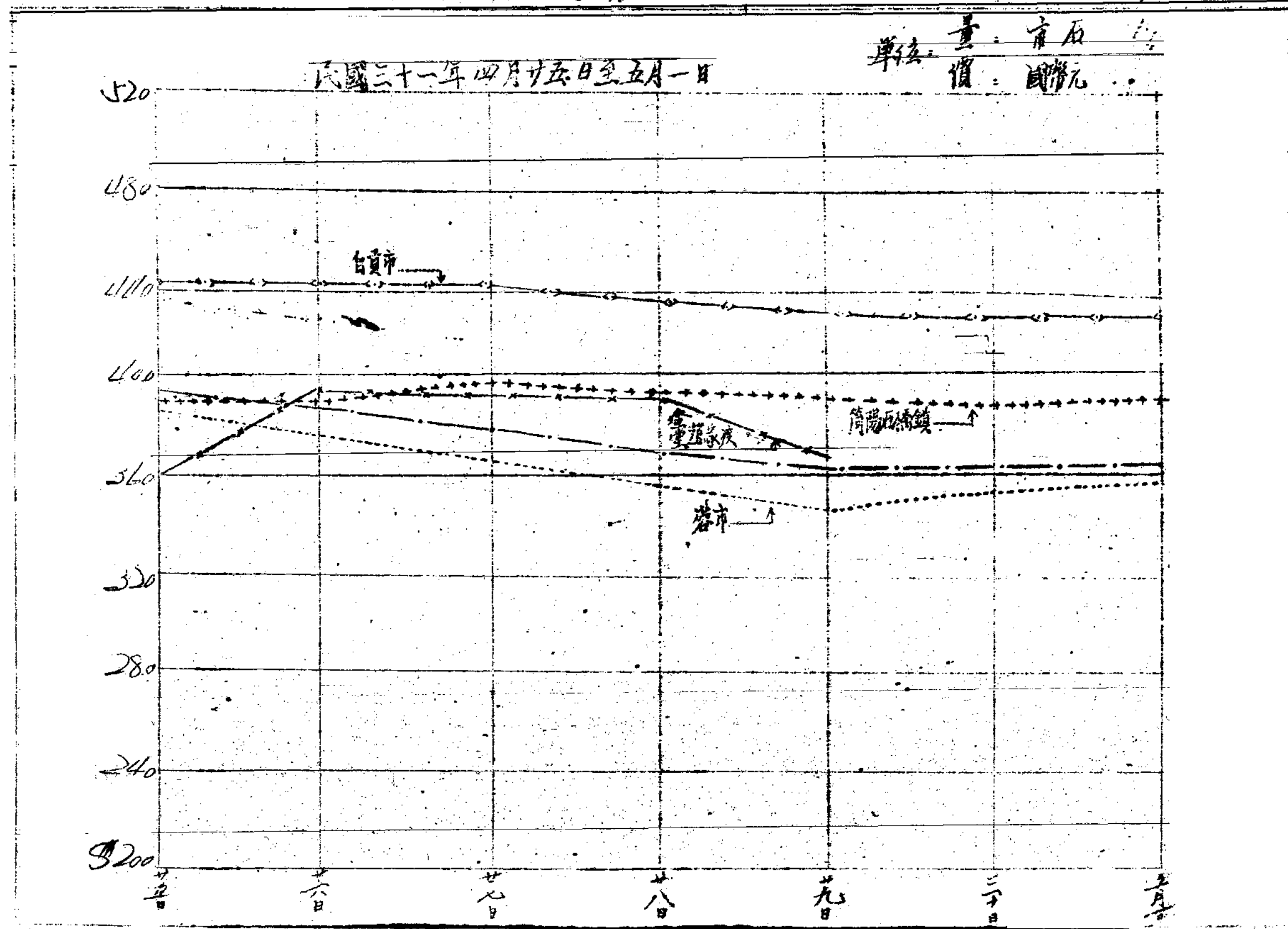

# 嘉陵河流域主要市場米價變動圖





圖 15 揚子江流域主要米市場米價變動圖

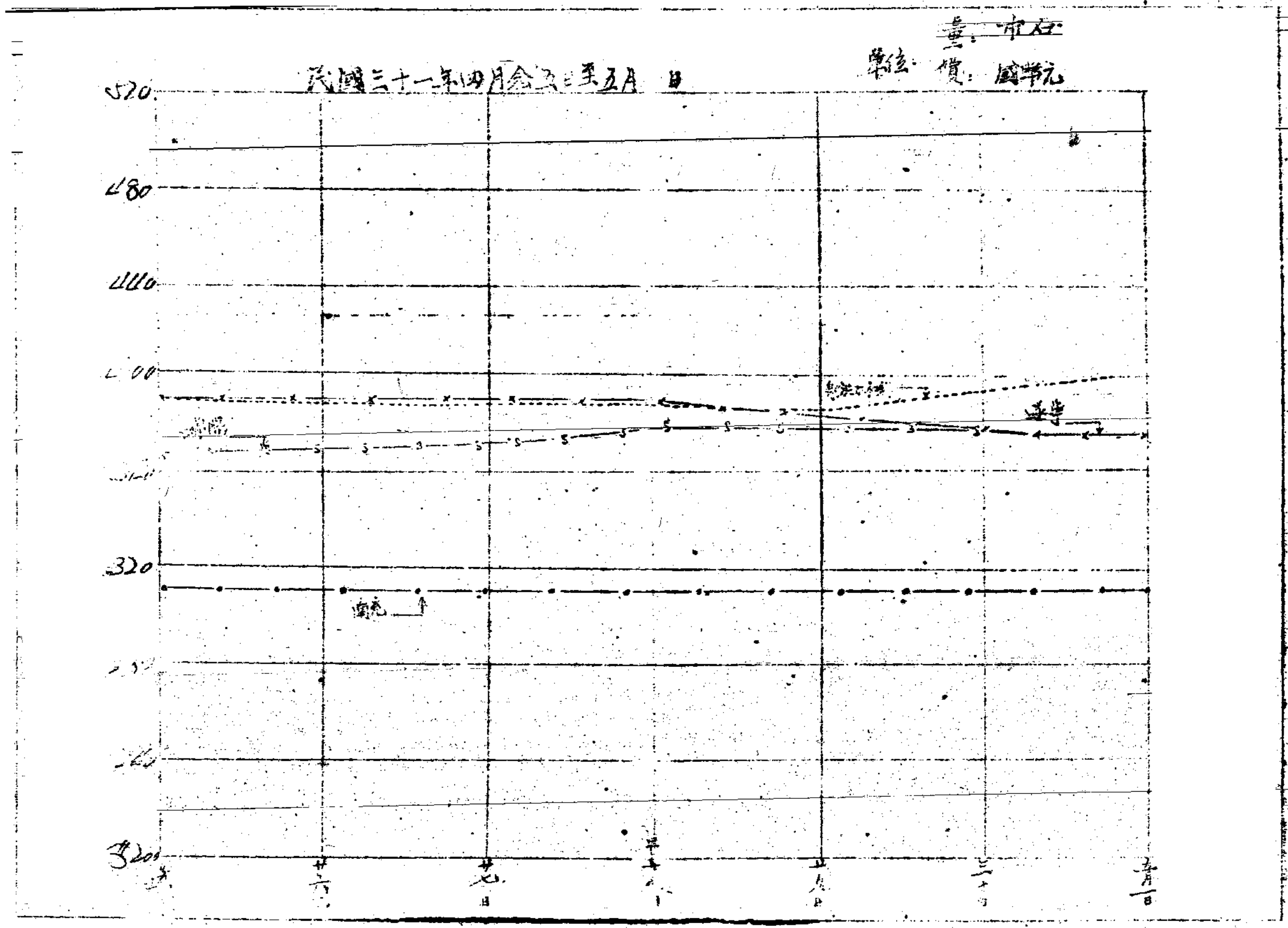