

1903 г.

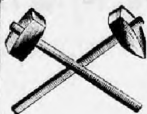

1903 г.

СПРАВОЧНАЯ КНИГА
„Фабрики, Заводы и Рудники“

Екатеринославской
губерніи.

ОТДѢЛЪ ОБЪЯВЛЕНІЙ.

Издание

ГОДЪ 2-й.

Екатеринославъ.

Товарищество „Печатня С. П. Яковлева“.

1903.



F 85
40

801-10
981

Страховое Общество

„РОССІЯ“

учрежденное въ 1861 году

въ С.-Петербургѣ, Большая Морская, № 37.

ОСНОВНОЙ И ЗАПАСНЫЕ КАПИТАЛЫ СЫШЕ 45,000,000 РУБ.

ОБЩЕСТВО ЗАКЛЮЧАЕТЪ:

Страхованія жизни,

т. е. капиталовъ и доходовъ для обезпеченія семьи или собственной старости, приданаго для дѣвушень, стипендій для мальчиковъ и т. п., на особо выгодныхъ условіяхъ и съ участіемъ страхователей въ прибыляхъ Общества.

Къ 1-му Января 1902 г. въ Обществѣ „Россія“ было застраховано 78,939 лицъ, на капиталъ въ 164,941,617 руб.

Страхованія отъ несчастныхъ случаевъ

какъ отдѣльныхъ лицъ, такъ и коллективныя страхованія служащихъ и рабочихъ на фабрикахъ; страхованія пассажировъ поживищныя, годичныя или на меньшіе сроки.

Страхованія отъ огня

движимыхъ и недвижимыхъ имущества всякаго рода (строеній, машинъ, товаровъ, мебели и проч.).

Страхованія транспортовъ

рѣчныхъ, сухопутныхъ и морскихъ; страхованіе корпусовъ судовъ.

Страхованія стеколъ

отъ вѣтрома и разбитія.

Заявленія о страхованіи принимаются и всякаго рода свѣдѣнія сообщаются Правленіемъ въ С.-Петербургѣ (Большая Морская, соб. д. № 37), въ отдѣленіи

въ Харьковѣ (Николаевская площ., соб. д. Общества)
и агентами Общества во всѣхъ городахъ Имперіи.

Страхованія пассажировъ отъ несчастныхъ случаевъ во время путешествія по желѣзнымъ дорогамъ и на пароходахъ заключаются также на станціяхъ желѣзныхъ дорогъ и на пароходныхъ пристаняхъ.

ФАБРИКА

СКУЛЬПТУРНО-МРАМОРНЫХЪ,

Иконостасныхъ и Гранитныхъ издѣлій

Поставщиковъ казенныхъ и частныхъ жел. дорогъ, фабрикъ, заводовъ и друг. Правительственныхъ и частныхъ учреждений

Б р. К А Т Т О

въ Екатеринославѣ (Сѣнная площадь).

Гранитное отдѣленіе при ст. Висунь Екатерининской ж. д.

Фабрика принимаетъ всевозможные заказы на изготовленіе:

лѣстницъ, капищъ, склеповъ, памятниковъ; иконостасовъ, умывальниковъ, плитъ для мебели, статуй, каминовъ, фонтановъ, бюсты изъ мрамора и вообще всякаго рода мраморныхъ, лабрадорныхъ и гранитныхъ работъ.

На складѣ всегда имѣется

БОЛЬШОЙ ВЫБОРЪ ГОТОВЫХЪ ПАМЯТНИКОВЪ.

FABRIQUE

pour production de monuments, bustes e.t.c. en marbre,
iconostase et granit.

Fournisseurs des chemins de fer privés et de la couronne, fabriques, usines et divers établissements

Frères CATTO

à Ekaterinoslaw, (Place Sennaïa).

Succursale à la Station Visseugne du chemin de fer Caterine.

La fabrique recoit toutes commandes pour:

Escaliers en pierre de taille, caveaux, monuments funéraires, iconostases, lavabos, plaques pour meubles, statues, cheminées, fontaines, bustes en marbre et toute espede de travaux en marbre, labradorite et granit.

Le dépôt dispose toujours sur place d'un grand choix de monuments.

Александръ Лукичъ Андреев

Екатеринославъ.

Алюминаты.

(Бария, Кальция, Натрия).

Для очистки промышленныхъ водъ. Устранения напиви въ котлахъ. Пониженія точки кипѣнія водъ. Экономія въ горючемъ. Долговѣчность котловъ.

Иноксидоръ.

Предохраненіе дерева отъ гниенія; металловъ отъ ржавчины и окисленія; стѣны отъ сырости и плѣсени. Неизмѣняется при высокой и низкой температурахъ. Долговечно. Водонепроницаемо. Сырыя стѣны покрытыя инноксидоромъ годны для окраски и оклейки обоями.

Графитоленинъ.

Спеціальная смазка для крановъ, флянцевъ, болтовъ, гаекъ и набивки сальниковъ. Абсолютное устраненіе потери пара. Идеальная чистота и исправность.

Негорячая обмазка.

Прозрачное вещество для покрытія дерева, декоративъ и всѣхъ легко воспламеняющихся предметовъ.

ИЗОЛИРОВОЧНАЯ

„Русская мастика“.

Для котловъ, паро-водо и газопроводовъ. Полное сохраненіе температуры. Самая теплопроницаемая, негорячая, прочная и дешевая изолировка, неизмѣняющаяся отъ тепла, не трескающаяся при расширеніи металловъ.

Газожены-Тайлоръ

и двигатели изъ НИМЪ.

Отъ 4-хъ до 1000 лошадиныхъ силъ. Полная замѣна паровыхъ котловъ и двигателей. 50% экономія въ производствѣ. Не требуютъ разрѣшенія на установку. Примѣнны во всѣхъ производствахъ.

Огнетушитель „Rapid“

(СКОРЫЙ).

Самый практичный и дѣятельный для пресеченія пожара самою начавъ. Небольшой. Легкость управленія. Проч. долговѣчность конструкции. Полная готовность къ дѣйствию.

Конспекты, Проспекты, Сѣмпы, Справки — вѣрною почтой.

Южно-Русское

Днѣпровское

ДНѢПРОВСКІЙ ЗАВОДЪ

Получивши ГОСУДАРСТВЕННЫМЪ ГЕРБОВОМЪ на Всероссийской выставкѣ въ Нижнемъ-Новгородѣ въ 1886 г. БОЛЬШОЮ ЗОЛОТУЮ МЕДАЛЬЮ на Париз. Всемир. выставкѣ въ 1889 г.

МЕТАЛЛУРГИЧЕСКОЕ ОБЩЕСТВО

Заводъ расположенъ при ст. ТРИТУЗНАЯ, Екатерины. н. дор.

Заводская Д.З. марка желѣза.

ДНѢПРОВСКІЙ ЗАВОДЪ ИЗГОТОВЛЯЕТЪ:

- | | |
|---|--|
| 1. Рельсы разныхъ типовъ для паровыхъ и воунахъ желѣзныхъ дорогъ. | 15. Резервуары и бани. |
| 2. Рельсы легкаго профиля для рудниковъ и полей. | 16. Мостовая ферма. |
| 3. Рельсовые скрепленія. | 17. Стропала. |
| 4. Балки внутр. дим. отъ 350 до 2000 м.м. | 18. Ковры для шахтъ. |
| 5. Паровозы, тепловозы и вагоны осп. | 19. Жѣлезныя лопатки для рудниковъ и вентл. |
| 6. Резервуары сталь гладкую и заклепачную. | 20. Стрѣлы и востанова. |
| 7. Другаго рода и корытные желѣза. | 21. Катанную проволоку до 5 м.м. диамет. литого желѣза и стали. |
| 8. Колодные желѣза для колоннъ и вагоновъ. | 22. Чугунъ литой, фасонированій, перфоратный и шароватый. |
| 9. Катанное и ковалье шасси для привозовъ. | 23. Стальную и чугунную отливку. |
| 10. Двухтонное универсальное литое желѣзо и сталь. | 24. Чугунныя измерительныя трубы отъ 2" до 12" въ дим. по спец. заказу. Превосх. рента-сортименту. |
| 11. Шахтные желѣза. | 25. Штампованная лицевка по спец. заказу Превосх. рента-сортименту. |
| 12. Беленное желѣзо. | 26. Насосные водопные насосы. |
| 13. Двухтонное, грядальное, лесное, тапраное, дуговое, насосное, шпинь, обрубное, вальничное, круглое, полукруглое, велосипедное и прочие фасонные литы желѣзо и сталь. | 27. Вагонные полуоси. |
| 14. Паровые котлы обшивочные и водотрубные. | 28. Осевую и вращив. |

АГЕНТСТВА

Въ С.-ПЕТЕРБУРГѢ: Малая Морская улица, домъ № 6.
Въ МОСКВѢ: Тверской бульваръ, № 60, домъ Яголкинскаго.
Въ КИЕВѢ: Крещатикъ, домъ № 12.
Въ ХАРЬКОВѢ: Сумская улица, домъ № 23.

АГЕНТЫ:

Въ ОДЕСѢ: Я. Ягобитамъ.
Въ ЕКАТЕРИНОСЛАВѢ: М. Ю. Карасъ.
Въ ВИЛЬНѢ: М. Я. Бекетъ.
Въ ВАРШАВѢ: Инженеръ А. Заборонскій.
Въ РИГѢ: П. Столтерфордъ и К^о.
Въ НИКОЛАЕВѢ: Ф. Фришъ.
Въ БАКУ: Братья Гольдштейнъ.

Société Anonyme des Poëleries et Fonderies
Russo-Belges
à Nijni-Dnieprovsk (Gouvernement d'Ekaterinoslaw).

НИЖНЕДНІПРОВСКІЙ

ЗАВОДЪ.

Анонимное Общество

РУССКО-БЕЛГИЙСКИХЪ

ЛИТЕЙНЫХЪ

ЗАВОДОВЪ



ДЛЯ ИЗГОТОВЛЕНІЯ ПЕЧЕЙ.

ЗАВОДЪ ИЗГОТОВЛЯЕТЪ:

КУХНИ И ПЕЧИ. КАЛОРИФЕРЫ И КАМИНЫ.

ПРИБОРЫ ДЛЯ ОТАПЛИВАНИЯ ВСЯХЪ СИСТЕМЪ.

Отливка чугуна для украшеній. Отливка массоваго чугуна.

Директоръ Аели.

Adresse télégraphique:
RUSSOB, Nijni-Dnieprovsk.
Adresse pour lettres & marchandises:
Société Anonyme des Poëleries et Fonderies Russo-
Belges à Nijni-Dnieprovsk.

Адресъ для телеграммъ:
РУССОБЪ, Нижне-Днѣпровскъ.
Адресъ для писемъ и посылки:
Анонимное Русско-Бельгийскихъ заводовъ
для изготовленія печей Нижне-Днѣпровскъ.

Акціонерное Общество
Желѣзопрокатныхъ Заводовъ

въ КОНСТАНТИНОВѢ.

Капиталь 6,250,000 франковъ.

Правленіе въ Ерисселѣ, Дирекція въ Константиновѣ.

МАРТЕНОВСКІЯ ПЕЧИ.

Желѣзопрокатный Заводъ

прокатка полосоваго желѣза отъ 3/4" до 6" ширины, кру-
тлаго и квадратнаго отъ 3/4" до 4", угловаго отъ 1 3/16" × 1 3/16"
до 3 15/16" × 3 15/16".

Листовое желѣзо отъ 8 ф. до 40 ф. въ листъ.

ЗАВОДЪ ИЗГОТОВЛЯЕТЪ ТАКЖЕ: Рессоры для вагоновъ, накладки, под-
кладки, желѣзо для спицъ вагонныхъ колесъ, разное желѣзо для рамъ и
мостовъ, а также разные профили для земледѣльческихъ машинъ.

ЧУГУННО И СТАЛЕЛИТЕЙНЫЙ ЗАВОДЫ.

ДОМЕННАЯ ПЕЧЬ.

Собственные рудники въ Кривомъ-Рогѣ и другихъ мѣстахъ.

Адресъ для телеграммъ: Желѣзо-Константиновъ.
Писемъ: Акціонерное Общество Желѣзодѣлательныхъ Заводовъ
въ Константиновѣ.

ОБЩЕСТВО

ДОНЕЦКИХЪ СТЕКОЛЬНЫХЪ ЗАВОДОВЪ

ВЪ САНТУРИНОВКѢ.

Екатеринославской губернии, Бахмутскаго уѣзда.

Почтов. Отдѣл. Ст. Константиновка, К.-Х.-С. жел. дор.

Главное Правленіе въ Брюсселѣ.

Основной капиталъ въ 8.000.000 франковъ.

ОБЩЕСТВО ВЛАДЕЕТЪ ТРЕМЯ ЗАВОДАМИ.

А ИМЕННО:

- 1) **Стекольнымъ** — для выдѣлки бемскаго, бѣлыхъ, матовыхъ, узорчатыхъ и цѣльныхъ оконныхъ стеновъ всевозможныхъ размѣровъ.
- 2) **Химическимъ** — для выдѣлки Глауберовой соли и кислоты: Азотной, Сѣрной и Соляной. Хлорной извести, желѣзнаго купороса и проч.
- 3) **Бутылочнымъ** — для выдѣлки всевозможныхъ сортовъ монопольной, винной, пивной и проч. посуды.

Для развитія сбыта своихъ издѣлій О-во имѣетъ агентуры во всѣхъ городахъ Имперіи.

Адресъ для телеграммъ: Константиновка — Стенло

Анонимное Общество

«КРИНИЧНАЯ»

Огнеупорныхъ и гончарныхъ издѣлій на Донцѣ.

Екатеринославск. губ., Бахмутскаго уѣзда, при ст. Криничной, Екатериин. ж. д.

Правленіе въ гор. Селѣе (Бельгія).

Уполномочен. Администраторъ Г-нъ Деонъ Де-Матуръ.

СПЕЦИАЛЬНОСТЬ:

производство огнеупорныхъ издѣлій для аппаратовъ Коперъ для коксовыхъ печей, для стекланныхъ и зеркальныхъ заводовъ, вагранки для литейныхъ заводовъ и проч. и проч.

МАШИНОСТРОИТЕЛЬНЫЙ ЗАВОДЪ

— П О —

ТЕХНИЧЕСКАЯ КОНТОРА

ВЪ НЬЮ-ЮРКЪ,

Екатеринославск. губ.

Е. Е. ОЛИВЬЕ.

СОСТАВЛЕНІЕ СМѢТЬ И ПРОКЪТОВЪ.

Изготовленіе и установка паровыхъ и электрическихъ ледоколовъ, насосовъ и всѣхъ рудничныхъ принадлежностей.

Адресъ для писемъ: Почт. Отдѣл. НЬЮ-ЮРКЪ, Екатеринославской губ.
телеграммы: ЖЕЛѢЗНАЯ, Заводу.

ЕКАТЕРИНОСЛАВСКІЕ (ДОНЕЦКІЕ)

Желѣзодѣлательные и Сталелитейные Заводы

въ Екатеринославѣ.

FORGES & ACIÉRIES

d'Ekaterinoslaw (Donetz).

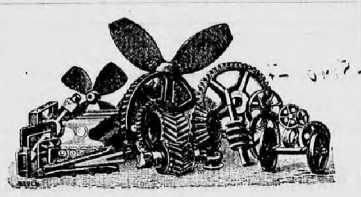

Адресъ для телеграммъ:
Екатеринославъ. «Сталь».

Адресъ для почты:
Ст. Екатеринославъ. Ек. ж. д.

Колеса и части:

Паровозная и вагонная.

КОРПУСА динамо-машинъ.

ЧАСТИ судовъ.

ПРИНАДЛЕЖНОСТИ:

для доменныхъ и коксовыхъ печей.

ВАЛЦЫ прокатные
и проч. и проч.

Мастерскія:

Стале и

Чугуннолитейная,

Механическія,

Котельныя и

Кузнечныя.

Обширное оборудованіе для массоваго производства.

СПЕЦІАЛЬНОСТЬ

СТАЛЬНОЕ И ФАСОННОЕ ЛИТЬЕ.

ДОНЕЦКОЕ

Металлургическое Общество Штампованіа

(Анонимное Общество).

Нижне-Днѣпровскъ (близъ Екатеринослава).

Société Metallurgique d'Estampage du Donetz

à Nijni-Dnieprowsk.

Штампованные предметы изъ желѣза и стали.

АРМАТУРА ВАГОНОВЪ.

ГЛАВНОЕ ПРОИЗВОДСТВО:

СТРѢЛКИ И КРЕСТОВИНЫ.

БОЛТЫ, КОСТЫЛИ, ЗАНЛЕПКИ, ШУРУПЫ

ИЗЪ ЖЕЛѢЗА И СТАЛИ.

Снаряды и отдѣльныя части для артиллеріи.

КЛЮЧИ ДЛЯ ГАЕКЪ

ИЗЪ БОЛАНОВАГО ЖЕЛѢЗА.

Адресъ для телеграммъ: **НИЖНЕ-ДНѢПРОВСКЪ, ЭСТАМПАЖЪ.**

Телефонъ № 294.

ОБЩЕСТВО для производства ЦЕМЕНТА

И
ОБЖИГАНИЯ ИЗВЕСТИ,

въ БѢЛОЙ (Донецъ).

ПОРТЛАНДСКІЙ ЦЕМЕНТЪ

ЛУЧШАГО КАЧЕСТВА.

Ciments & Fours à Chaux de Bielaja
(Donetz) Societe Anonyme.

CIMENT PORTLAND—Premier choix.

Адресовать товары: ст. Бѣлая Екатеринбургской жел. дор.
Адресовать всякую корреспонденцію: Чугуголь, Екатериноссл. губ.



Акціонерное Общество

„КАРЛЬ БЕХТГОЛЬДЪ.“

ФАБРИКА ВОЛНИСТАГО ЖЕЛѢЗА, ЖЕЛѢЗНЫХЪ КОНСТРУКЦІЙ И ОЦИНКОВАЛЬНЯ
въ ЕКАТЕРИНОСЛАВѢ.

заводъ производитъ: гладкое листовое и волнистое желѣзо, черное и оцинкованное, также кровельное; всякія конструкции для крышъ, мостовъ, башенъ и всевозможныхъ зданій; разные предметы, какъ то: резервуары, желоба, оцинкованныя трубы и проч.

заводъ также изготовляетъ: разные желѣзные сооружения; т. е. магазины, хлѣбные и другіе амбары, базарные ряды, вокзалы, сараи, будки, ретиральныя мѣста, навѣсы и т. д.

Всѣ строения могутъ быть доставлены и разборными.

ПРИНИМАЮТСЯ ТАКЖЕ ЗАКАЗЫ НА ОЦИНКОВАНИЕ ВСЕВОЗМОЖНЫХЪ ПРЕДМЕТОВЪ.

— Прейсъ-куранты и смѣты высылаются по первому требованію. —

Машиностроительный
—) —
МЕХАНИЧЕСКО-ЧУГУННОЛИТЕЙНЫЙ
ЗАВОДЫ

Классенъ и Нейфельдъ

при ст. Софiевка К.-Х.-Сев. жел. дороги:

Заводы изготовляютъ:

Молотилки 12, 10, 8, 6, 4 и 2-хъ колпныя.

Жатки съ желѣзными и деревянными разами.

Плуги 1 и 2-хъ лемешные.

Букары 3, 4, 5 и 6 лемешные.

Разборныя сѣлки 12, 10 и 8-ми футовыя.

Соломорѣзки.

Гидравлическіе прессы.

Насосы и

Разныя земледѣльскія машины и орудія.

Maschinenfabrik u. Eisengiesserei

Klassen & Neufeld

bei der St. Sofiewka K.-Ch.-S. Eis.

Briefadresse: Софiевскій заводъ, Екатериноссл. губ.

verfertigt: 1-scharige Pflüge, 3—6-scharige Bucker mit Breit- und lang-sämaschinen. Drillen, Mähmaschinen, Dreschmaschinen, einfache und combinirte mit Selbstseiger und Elevator, Putz- und Häckselmaschinen Hreseschälmaschinen, Öl- und Dachpfannenpressen und dergleichen mehr.

Preiscurante gratis und portofrei.

Почта и телеграфы: гор. Бахмутъ.

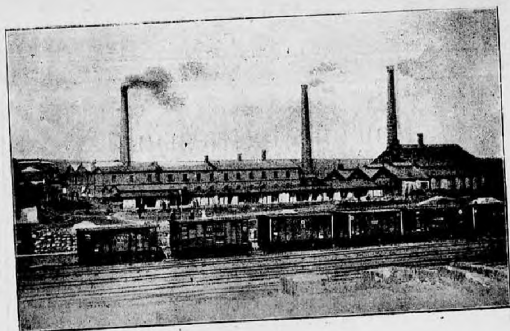

ЗАВОДЫ:

**БУТЫЛОЧНЫЙ, ОГНЕУПОРНО-КИРПИЧНЫЙ, ЧЕРЕПИЧНЫЙ И АЛЕБАСТРОВЫЙ
Ф И Р М ы:**

«Екатерина Мелитоновна ФАРКЕ»
въ г. Бахмутъ, Екатеринославской губ.

Почта и телеграфы: Краматорская.

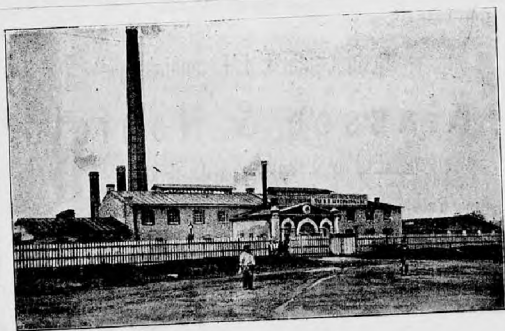

ЗАВОДЫ:

Огнеупорно-Кирпичный и Алебастровый

В. В. ШТЕРЦЕРЪ и Ко.

(въ окр. гор. Бахмута), при ст. Краматорская К.-Х.-Сев. ж. д.

Briqueterie et usine d'albâtre de W. W. STERTZER & Co. dans les environs de
Bachmout à la station Kramatorskaja.

АБРАГАМЪ ЯКОВЛЕВИЧЪ КОПЪ,

село Хортица и гор. Александровскъ, Екатеринославской губ.

ЗАВОДЫ

ЗЕМЛЕДѢЛЬЧЕСКИХЪ МАШИИЪ И ОРУДИЙ.

ИЗГОТОВЛЯЮТЪ:

Жатвенныя машины, Букаря, Молотилки, Плуги и проч. проч.

Адресъ для Хортицы:
Почтов. отдѣл. Хортица, Екатериносл. губ.

Адресъ для Александровска:
Гор. Александровскъ, Екатериносл. губ.

Адресъ для телеграммъ:
Хортица, заводъ Копъ.

Адресъ для телеграммъ:
Александровскъ, заводъ Копъ.

Телефонъ № 5.

Abraham Hoop.

Shortitza und Alexandrowsk, Gouvernement Jekaterinoslaw.

— 1907 —

*Fabriken von Landwirtschaftlichen Maschinen und
Geräthen als:*

Mähmaschinen, Bucker, Pflandreschmaschinen, Pflüge u. s. w.

ПРЕЙСЪ-КУРАНТЫ

высылаются бесплатно по первому требованію.

ЕКАТЕРИНОСЛАВСКОЕ

Машиностроительное Акционерное Общество
Екатеринослав-Амурь.

ПАРОВАЯ МАШИНЫ
горизонтальной и вертикальной конструкции
съ золотниковымъ и клапаннымъ парораспределеніемъ.

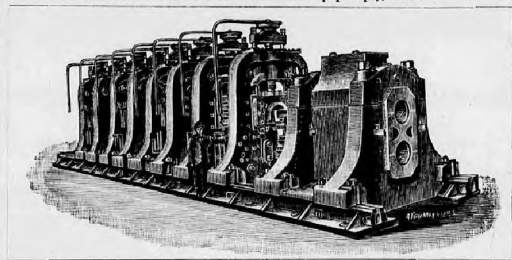

Полное оборудование прокатныхъ заводовъ.
Прокатные станы для валовъ 8" - 50" ф.
Воздухо-Компрессоры въ 26 разм.

Насосы машины для рудниковъ.

МАШИНЫ ДЛЯ ОБРАБОТКИ МЕТАЛЛОВЪ.

ГИДРАВЛИЧЕСКІЯ МАШИНЫ.

Всевозможные подъемные механизмы новейшей конструкции.

Чугунныя отливки до 3500 пуд.

ПОКОВКИ.

Мѣдное и бронзовое литье.
вальцелитейная.

Адресъ для телеграммъ: МАШИНОЗАВОДЪ.

Телегр.: Вулканъ. ТЕХНИЧЕСКАЯ КОНТОРА Телефонъ № 49.

В. Левенсонъ.

основ. 1885 г.

Екатеринославъ,

проспектъ № 92, противъ городского сада.

ПРЕДСТАВИТЕЛЬСТВЪ:

РУССКОЕ ОБЩЕСТВО ДЛЯ ВЫДѢЛКИ И ПРОДАЖИ ПОРОХА, С.-Петербургъ.
Порохъ минный, специальный для снѣ и охотничій всѣхъ сортовъ. Шпуръ запалочные бѣлые, смоляные и гуттаперчевые.

РУССКОЕ ОБЩЕСТВО МАШИНОСТРОИТЕЛЬНЫХЪ ЗАВОДОВЪ ГАРТМАНА.
Луганскъ. Паровыя, паровыя котлы всѣхъ системъ. Желѣзо листовое, сортовое и кровельное. Стальныя отливки. Мѣдь красная листовая и листовая.

ДЕ-ЛАВАЛЬ. Паровыя турбины, турбодинамо, турбодвигатели, турбоасосы. Центробѣжные насосы.

ОТТО ДЕЙЦЪ. Керосиновые и газовыя двигатели съ электрическимъ воспламененіемъ безъ огня и пламени. Газовыя двигатели для колосниковыхъ газовъ доменныхъ печей и коксообжигательныхъ газовъ (Kraftgas). Въ ходу 65500 двигат. на 370000 лоп. силъ.

ШИФФЪ и Н. УГЛИ ДЛЯ ДУГОВЫХЪ ЛАМПЪ высшаго качества.
ИЗОЛЯЦІЯ ПРОВОДОВЪ и изъ **ЛАПИДИТА** для паропроводовъ, паровыхъ котловъ и пр. Специальная патентованная изоляція изъ **ЛАПИДИТА** для перегрѣтаго пара.

ОБЩЕСТВО ПНЕВМАТИЧЕСКИХЪ МАШИНЪ, С.-Петербургъ. Пневматическія станціи. Компрессоры. Пневматическія сверла, зажимочныя машины, молоты и пр.

СТАНКИ ТОКАРНЫЕ, ФРЕЗОВЫЕ И ПР. Оборудование механическихъ заводовъ.

СТАЛЬ инструментальная и буровая.

УСТРОЙСТВО ЭЛЕКТРИЧЕСКИХЪ СТАНЦІЙ для освѣщенія и передачи силъ. Динамо-машины. Электромоторы. Дуговыя лампы. Калильные лампы. Щетки и др. принадлежности электрическаго освѣщенія.

С. НИНГЪ, С.-Петербургъ. Лакъ половые, каретные и специальные для вагоновъ, шаровозовъ и пр. Эмалевыя краски, кисти и щетки. Мухля и сурикъ.

АКЦИОНЕРНОЕ ОБЩЕСТВО

ЕКАТЕРИНОСЛАВСКОГО ТРУБО-И ЖЕЛЪЗОПРОКАТНАГО

ЗАВОДА

ВЪ ЕКАТЕРИНОСЛАВѢ.

ЗАВОДЪ ИЗГОТОВЛЯЕТЪ:

ТОНКОЕ листовое желѣзо	ТОЛСТОЕ листовое желѣзо
Кронштейное.	Котельное.
Обшивочное.	Резервуарное.
Глянцевое.	Мостовое.
Штамповочное и т. п.	

УНИВЕРСАЛЬНОЕ желѣзо. ШИРОКОЕ обручное (плетеное).

ТРУБЫ желѣзныя, сварныя, черныя и оцинкованныя прямыя и фасонныя диаметромъ отъ 1/4" до 14".

СОЕДИНИТЕЛЬНЫЯ ЧАСТИ ТРУБЪ.

Адресъ для телеграммъ: Трубоваго-Екатеринославъ.

Адресъ для шпектъ: Екатеринославскому Трубо-и желѣзному заводу Екатеринославъ—Ауръ.

**РУССКОЕ ОБЩЕСТВО
ШУККЕРТЪ и К^о.**

Отдѣленіе въ Екатеринославѣ,
Екатерининскій проспектъ, д. Миллера.

ЭЛЕКТРО-ТЕХНИЧЕСКАЯ КОНТОРА.

Составленіе и исполненіе проектовъ: по электрическому освѣщенію, передаче силы, электрической тягѣ, электролизу и гальванодустикамъ.

Устройство электрическаго освѣщенія въ домахъ и магазинахъ.

СКЛАДЪ

машинъ, аппаратовъ, проводовъ, кабелей, лампъ, дѣствъ, Бра фонарей и всѣхъ принадлежностей для электрическихъ установокъ.

ТЕЛЕФОНЫ и все необходимое къ нимъ.

Адресъ для телеграммъ: Шуккертъ, Екатеринославъ.

Акціонерное Общество

ЮЖНО-РУССКАГО ПОРОХОВОГО ЗАВОДА

при ст. СИНЕЛЬНИКОВО, К.-Х.-С. ж. д.

Направленіе въ Кіевъ (Вибиковскій бульваръ № 4).

ЗАВОДЪ ИЗГОТОВЛЯЕТЪ

ВСѢ СОРТА ЧЕРНАГО ПОРОХА

и именито:

Минный:

Крупный и мелкій.

Охотничій:

- | | |
|---------------|----------------------------|
| 1) Парскій | крупный и средній. |
| 2) Жемчужный | |
| 3) Отборный | крупный, средній и мелкій. |
| 4) Шотпольный | |
| 5) Патронный | |

ЗАВОДЪ ТАКЖЕ ПОСТАВЛЯЕТЪ

Зажигательные шнуры и динамитъ

Довѣренными по продажѣ пороха состоятъ:

С. А. Гальперинъ въ Екатеринославѣ.

Э. А. Гекловичъ въ Кіевѣ (Андреевскій спускъ, 34).

СКЛАДЪ МАШИНЪ

„Ф. В. АЛЬСОПЪ“

ВЪ ХАРЬКОВѢ



ЛОКОМОБИЛИ

МОЛОТИЛКИ



МАРШАЛЬ, СЫНОВЬЯ и К^о

въ Гэйнеборо, (Англія).

Продано болѣе **53,000** Продано болѣе

ЖАТВЕННЫЯ МАШИНЫ

ДИРИНГЪ

въ Чикаго (Америка)

Ежедневное **1,300** производство

ЖАТВЕННЫХЪ МАШИНЪ.

ТЕЛЕФОНЪ № 338.

МАШИНОСТРОИТЕЛЬНЫЙ ЗАВОДЪ

и СКЛАДЪ

ЗЕМЛЕДѢЛЬЧЕСКИХЪ МАШИНЪ

К. А. Трепке

въ Харьковѣ,

Червогидзювова ул., соед. домъ, № 23.

ЗАВОДЪ ИЗГОТОВЛЯЕТЪ:

Машины-орудія. Насосы для глубоководныхъ колодезевъ—штанговые, нагнетательные, питательные, для густыхъ жидкостей, шахтные и проч., производительностью до 3,000 ведеръ воды въ часъ. Устройство трансмиссій съ подшипниками Селлера. Всякая отливка чугуна и мѣди. Буровые инструменты, Лебедки. ГРУЗОПОДЪЕМНЫЯ МАШИНЫ ЗАВОДА НАРЛА ФЛОРЪ въ БЕРЛИНѢ.

ПРЕДСТАВИТЕЛЬ

паровыхъ молотилокъ и локомотивовъ

заводовъ

ГЕНРИХА ЛАНЦА

въ МАНЧЕСТЕРѢ.

Каталоги, сметы и всякія свѣдѣнія высылаются по первому требованію безплатно.

ТЕЛЕГРАММЫ ХАРЬКОВЪ—ТРЕПКЕ

ПИВОВАРЕННЫЕ ЗАВОДЫ

ПАРОВАЯ
ВАЛЬЦОВАЯ МЕЛЬНИЦА
в г. Бахмутъ.

въ г. Славянскъ, Харьковской губ.
Енакиевъ, Екатеринославской губ.

КИРПИЧНЫЙ ЗАВОДЪ
въ собственномъ извѣстномъ
прирѣзѣ въ Бахмутѣ.

Мочетный Гражданинъ

Иванъ Григорьевичъ

КУЗЯКИНЪ.

г. Бахмутъ, Екатеринославской губ.

Главный участникъ

ЗАВОДА ОГНЕУПОРНЫХЪ ИЗДѢЛІЙ

въ фирмѣ

Ф. Ростъ и К^о.

Поставщикъ

шахтѣ и доломитнаго камня,

ОГНЕУПОРНОЙ ГЛИНЫ

и
КВАРЦЕВАГО ПЕСКА.

ЧУГУННОЛИТЕЙНЫЙ

Машиностроительный Заводъ

„В. А. Боссе и Р. Г. Генкельска“

Ст. ВАРВАРОПОЛЬЕ, Екатерининской ж. д.

ОТДѢЛЕНІЯ:

Ст. ЛИСИЧАНСКЪ, Екатерининской жел. дороги.

Сел. ЛОЗОВАЯ-ПАВЛОВКА, Екатеринославской губ.

Владѣе машинъ, насосовъ и техническихъ принадлежностей.

СПЕЦІАЛЬНОСТЬ: Издѣлія для шахтъ и рудниковъ.

— 1000 —

Техническія  Конторы

ОЛЬШЕВИЧЪ и КЕРНЪ

Комисіон. Кіевск. отд. Императорскаго технического Общества.

Харьновъ, Екатеринославской губ., № 35.

Телеграфный адресъ: Жерикова-Кернъ.

ПРЕДЛАГАЕМЪ:

Перфораторы, Подъкатальные машины и РАСНЫЯ РУДНИЧНЫЯ ЛАМПЫ
для руды, угля и породы.

ПОДЪЕМНЫЯ РУДНИЧНЫЯ МАШИНЫ.

НАСОСЫ разн. системъ.

МАШИНЫ для коксовыхъ печей.

Стальные и пеньковые канаты.

РУДНИЧНЫЯ ВАГОНЕТКИ.

ПОВОРОТНЫЕ КРУГИ.

СТАЛЬНЫЯ.

ЧУГУННЫЯ КОЛЕСА и пр.

ПАРОВЫЕ КОТЛЫ,

ПАРОВЫЯ МАШИНЫ и проч.

Главное Агентство
Варшавскаго Страховаго отъ огня Общества

въ г. ЕКАТЕРИНОСЛАВѢ,
Проезды, домъ Рохлина.

ПРИНИМАЕТЪ СПЕЦИАЛЬНО СТРАХОВАНІЯ ОТЪ ОГНЯ

Заводовъ и Рудниковъ,

и въ историч. многокѣзданія въ лѣтныя О-ва застрахованы.

Льбими Агента

К. В. Кешиковскій.

K. W. KIESZKOVSKI

à Jekaterinoslaff.

Perspective maison de Rochline v. a. de la Poste.

AGENCE GÉNÉRALE

de la Société d'Assurance contre l'incendie

„VARSOVIENNE“.

SPECIALITÉ

assurance des Usines, des mines et des bâtimens.

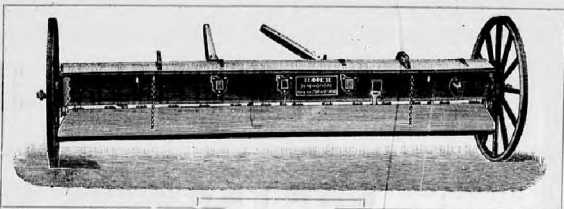

Агрегъ для насосовъ и
узеловъ паровыхъ.
Веселье-Торны, Ека-
терин. губ.

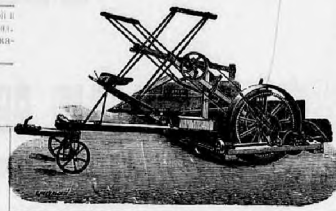

Агрегъ для приточной
корреси, и пароходовъ
ст. Пичугино, Екат.
ж. д.

Механическій, чугуно и Мѣдно-литейный заводъ
Юганнь Юганновичъ Фрезе

сел. ЛЕВЕНЧИНО, Верхне-Камыскаго уѣзда, близъ ст. ПИЧУГИНО, Екат. ж. д.

ИЗГОТОВЛЯЕТЪ:

всѣвозможныя земледѣльческія машины и орудія изъ лучшихъ матеріаловъ
подъ надзоромъ

САМОУХЪ, ПОПЫЛИНУХЪ, РЕХНИЧЕВИХЪ, УОБЕРЩЕНСКОУХЪ.

ПРИНИМАЕТЪ НА СЕБЯ ПОСТАВКУ АРМАТУРЫ

для паровыхъ, вътряныхъ и водяныхъ насосовъ, медныхъ, масляныхъ
заведеній и рудничныхъ сооруженій.

Заявки исполняются скоро, добросовѣстно и по весьма выгоднымъ цѣнамъ.

СКЛАДЪ ПРОИЗВЕДЕНІЙ ЗАВОДА

въ сел. Сансагани, Верхне-Камыскаго уѣзда.

ЦЕНТРАЛЬНОЕ ЭЛЕКТРИЧЕСКОЕ ОБЩЕСТВО

ВЪ МОСКВѢ.

ЕКАТЕРИНОСЛАВСКОЕ ОТДѢЛЕНІЕ.

Центральная станція для освѣщенія города Екатеринослава.

фабричная улица.

COMPAGNIE CENTRALE D'ELECTRICITÉ DE MOSCOU.

Succursale d'Ekaterinoslaw.

Station Centrale d'Éclairage de la Ville.

ECLAIRAGE ÉLECTRIQUE TRANSMISSIONS DE FORCE. SPÉCIALITÉ D'INSTALLATIONS MINIÈRES.

ПОСТОЯННО НА СКЛАДѢ ИМѢЕТСЯ:

Динамо. Электрическая машины. Пародинамо. Моторы. Дуговыя лампы. Лампы накаиванія. Проводники. Кабели. Арматура всякаго рода и проч. Принадлежности для электрическаго освѣщенія и передачи силы. Аккумуляторы. Телефоны.

Спеціальныя машины для шахтъ, рудниковъ и заводовъ и установка ихъ.

Электрическія лебедки, краны и насосы. Электровозы и проч.

Устройство электрическаго освѣщенія городовъ, заводовъ и проч.

УСТРОЙСТВО ПЕРЕДАЧИ СИЛЫ НА РАЗСТОЯНІЕ.

УСТРОЙСТВО ТРАМВДЕВЪ.

Правленіе и Заводы Общества въ Москвѣ, Камеръ-Коллежскія Вѣсти у Симонова Монастыря.

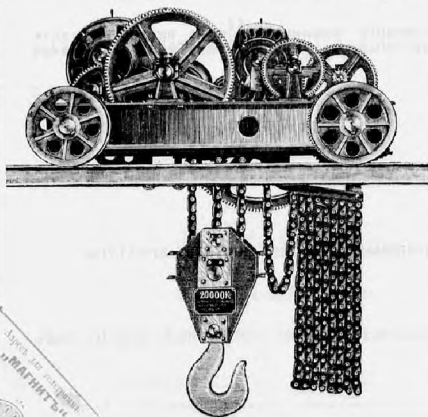



**АВТОМАТИЧЕСКАЯ
ПАРОВАЯ
Крупчато-Вальцово-Разсывная
МЕЛЬНИЦА**

Укусное Заведение

наследниковъ

И. Г. Тиссена

въ Екатеринбургѣ,

на Екатеринбургскому проспекту, противъ Городского сада.

Фирма существуетъ съ 1825 года.

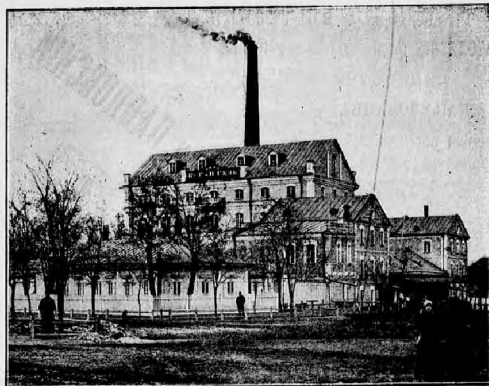

**ПАРОВАЯ
ВАЛЬЦОВАЯ МЕЛЬНИЦА
Б. Р. ГЕЗЕ.**

Екатеринбургъ

Провансь

Телефонъ № 130.

ПОДРЯДНАЯ ПОСТРОЙКИ,
ОТОПЛЕНИЕ (водяное, паровое и пр.),
ВОДОПРОВОДЫ,
КАНАЛИЗАЦИЯ,

Паровые прачечные,
бани и кухни.

ИНЖЕНЕРЫ
ТРЕСНИНЪ, МАРГОЛИЦЪ и ПАВЛОВСКИЙ
ХАРЬКОВЪ.

Станки для обработки металлов
Берлинскаго Акционернаго Общества,
бывшее Запѣкъ въ Берлинѣ.

ПАРОВОЙ
Алебастровый заводъ
и МУКОМОЛЬНАЯ МЕЛЬНИЦА

Упаковочная кухня

Афанасія Ильича Токарева
въ городѣ БАХМУТѢ.

ЗАВОДЪ ПРОИЗВОДИТЪ: высшаго сорта молотый алебастръ.
МЕЛЬНИЦА ПРОИЗВОДИТЪ: ржаную муку и принимаетъ помоль
частнаго зерна.

Цѣны и качество въ конкуренціи.

Адресъ или телеграммы: г. Бахмутъ, Афанасію Токареву.
телеграммы: Бахмутъ, Токареву.

СЕРГѢЙ ПЕТРОВИЧЪ ЖИВОТИНСКІЙ.

ИМѢНЕ АВДОТЬИНО И ВЪ ЮЗОВКѢ.

Бахмутскаго уѣзда, Енактеринославской губерніи.

**Паровая Вальцовая Мельница,
ВИНОКУРЕННЫЙ и РЕКТИФИКАЦІОННЫЙ
ЗАВОДЪ.**

Адресъ или телеграммы: Юзовская Почтовая Контора, Енактериносл. губ.
телеграммы: Юзовка, Сергѣю Животинскому.

Машиностроительный и Чугунолитейный заводъ
ИНЖЕНЕРОВЪ

БОССЕ и ГЕННЕФЕЛЬДЪ
ЮЗОВКА

Енактеринославской губерніи.

ПРОИЗВОДСТВА:

- | | |
|--|--|
| Паровая машина, узловая и маневровая. | Шлипы рѣзные и шлипы до 4-хъ метровъ диаметра. |
| Паровая и ручная лебедки, паровые котлы вертикальные и горизонтальные. | Станки до высочайшихъ размеровъ съ разн. системой парашитовъ, самоходными аппаратами и механическими станками. |
| Паровые и ручные насосы и вентиляторы. | Новороссійскіе струги, Загонники, рѣзные илоходы. |
| Паровая подосновочная машина. | Прессоборы и обжимные приспособленія. |

ПАРОВАЯ
Вальцовая Мукомольная Мельница
 — — —
ТОРГОВЛЯ
Юганна Генриховича Тевса

въ Екатеринославѣ, въ соб. д., по Екатерининскому Проспекту.

Оптовая и Розничная Торговля
 всѣми сортами
МУКИ и ОТРУБЕЙ.

Адресъ для заказовъ: Екатеринославъ, Тевса

ОБЩЕСТВО
ДЕБАЛЬЦЕВСКАГО МЕХАНИЧЕСКАГО ЗАВОДА.
 При от. Дебальцево Екатерины. ж. д.

ОТДѢЛЕНІЯ:
 котельно-мостовое, бойное, закладочное, кузнечное, механическое и чугунолитейное.

ГЛАВНАЯ СПЕЦИАЛЬНОСТЬ.
 Всѣхъ рода металлургическихъ конструкций.

Мосты, веселы, семафоры, поворотные круги, створчатые ворота, желѣзные стѣпашные приспособленія для земл. работъ, бензины и др.

Полное оборудованіе доменныхъ печей, Аппараты Кулержъ и т. д.

Оборудованіе горнозаводскихъ сооружений.

Варочникъ, келья съ парашотами, подъемныя башни и т. д.

КЛЕПКА ПНЕВМАТИЧЕСКАЯ.
 За время своего существованія заводъ оборудовалъ многие крупныя доменные заводы Донецкаго Бассейна.

Заводъ соединенъ съ Бахмутскою Железною колею.

Главный Представитель для всей Россіи
Адольфъ Штернь,
 Москва, Чистые Пруды № 18.
 Телефонъ № 2811.

Первый въ Россіи
Паровой заводъ
 для
Приготовленія Фарфоровой Глины
 (Каолинъ China-Clay).

V. AVE

при ст. Просняная, Екат. ж. д.

Заводъ изготовляетъ:
 1) Каолинъ самой высокой очистки, употребляемый въ чистомъ видѣ въ быломальномъ жару.
 2) Огнеупорный каолиновый кирпичъ, нормальный и фасонный всякаго вида, для кладки каменныхъ и чугунныхъ котельныхъ дорогъ, металлургическихъ, цементныхъ, желѣзо-стальныхъ заводовъ и коковокъ печи.
 3) Черенцу марсельскую, патентованную вѣскую и др. всѣхъ видовъ, моделей свѣтло патевого, розоваго и краснаго цвѣтовъ.

Для продажи имѣется каолинъ сырой и отмыченный и извѣривый песокъ мытый слѣдъ въ зернахъ разной величины.

Адресъ для заказовъ и продажъ: Малая-Михайловка, Екат. губ. — преселъ и экспедит. ст. Просняная, Екатерины. ж. д.

ТОРГОВЫЙ ДОМЪ
„С-ья К. ГИЛЬДЕБРАНДА и ПРИСЪ“
 ЗАВОДЫ СЕМИДЕСЯТИЛЕТНИХЪ МАШИИНЪ.
 Александровскіе и Хортица, Екатерины. губ.

СПЕЦИАЛЬНОСТИ:
 Жатковныя машины съ стальными рамами, плуги и орудія земледѣлія, булгары и Молотилки.

ОСНОВАНЪ ВЪ 1878 ГОДУ.

HANDELSHAUS
„Söhne K. HILDEBRAND & PRIS“
 Fabriken von Landwirthschaftlichen Maschinen.
 Alexandrowskij & Chortiza, Gouvern. Ekatharinoslaw.

SPECIALITÄT:
 Mähmaschinen mit Stahlrahmen, Einscharige Pflüge, Tricker, Dreschmaschinen.

Адресъ для заказовъ: Хортица, Гильдебранды-Александровскіе, Гильдебранды.
 ПРИБЫЛЬ-КАУПЛЯИ
 выхъ/деловъ по порядку Требоваицъ.

Настораемая постройки изъ желѣзо-бетона

системы ГЕННЕБИКЪ

Удостоены высшей награды „Grand Prix“. Парижъ 1900 г.

ГЕНЕРАЛЬНЫЕ ПРЕДСТАВИТЕЛИ ДЛЯ РОССИИ

ИНЖЕНЕРЫ

МОНИКУРЪ и ЭГГЕРЪ.

Главная контора въ Екатеринославѣ.

Отдѣленіе въ С. Петербургѣ, Ямской ул. 18.

АГЕНТСТВА:

въ Москвѣ, Харьковѣ, Одессѣ, Ялтѣ, Ростовѣ н. д., Тифлисѣ и Баку.

Устройство: междуэтажныхъ покрытій, колоннъ, лестницъ, балконовъ и террасъ въ заводахъ, мельницахъ, театральныя, и тѣсно театральн. и жилищныя помѣщенія.

Резервуары для зерна, воды и угля.

Мосты, желѣзобетонныя сваи и каналы.

Constructions incombustibles en béton armé

systeme HENNEBIQUE

Exposition Universelle 1900. „Grand Prix“.

AGENCE GÉNÉRALE DE RUSSIE

MONICOURT et EGGER.

ingénieurs.

Bureau principal à Ekaterinoslaw.

Bureau à St.-Petersbourg, Jamskaja 18.

AGENCES

à Moscou, Charkow, Odessa, Jalta, Rostow s. D., Tiflis et Bakou.

Construction de: planchers entre étages, colonnes, escaliers balcons et terrasses pour usines, moulins, scieries, ainsi que pour théâtres et maisons d'habitation.

Réservoirs à grain, eau et charbon.

Ponds, piliers en béton armé, accoudees.

Etudes et devis sur demande.

Требуйте во всѣхъ ресторанахъ, садахъ и
желѣзнодорожныхъ буфетахъ
ПИВО Дакціонернаго Общества пивовареннаго завода Наслѣдниковъ
Ф. Ф. Боте въ Екатеринославѣ.

СПЕЦИАЛЬНОСТЬ ПРОИЗВОДСТВА

„ПИЛЬЗЕНСКОЕ ПИВО“

Другіе сорта:

Вѣнское, Царское, Вокъ-Биръ и проч.

СОБСТВЕННЫЕ СКЛАДЫ:

въ Рязанѣ, Меркуловѣ, Александровскѣ, Симферополѣ, Севастополѣ,
пес. Гривинѣ, Петлякѣ, Ханженковѣ, Александрополю, Александровскѣ (ст. Волочковск.),
Евдокимовскѣ (ст. Мужиково), Дмитріевскомѣ (ст. Белом.),
и проч. (ст. Запорожье)

Адресъ для телеграммъ:

Екатеринославъ, Заводъ.

Отправка во всѣ города и мѣстности, лежащія по линіямъ жел. дорогъ.

Прейсъ-Куранты по требованію.



ТОВАРИЩЕСТВО ФАБРИКИ

„ЖОРЖЪ БОРМАНЪ“.

Какао. * Шоколадъ. * Кофе.
 Карамель. * Мармеладъ. * Монпансье.
 Печенье. * Пряники.

Харьковъ. С.-Петербургъ. Москва.
Нижегородская ярмарка.

Представитель М. Б. ТУБИНЪ.
 ЕКАТЕРИНОСЛАВЪ.

М. Б. Тубинъ.

Торгово-Агентурно-Комиссионная Контора

въ ЕКАТЕРИНОСЛАВЪ,

Каретная улица, собственный домъ.

—* Телефонъ № 317. *—

ПРЕДСТАВИТЕЛЬСТВА И СКЛАДЫ:

ОБЩЕСТВА ДОНЕЦКИХЪ СТЕКОЛЬНЫХЪ ЗАВОДОВЪ
 въ САНТУРИНОВКЪ

ВСѢХЪ 3-хъ ОТДѢЛЕНІЙ.

ПЕРВАЯ
ЮЖНО-РУССКАЯ

ПАРОВАЯ

ТУАЛЕТНО-ПАРФЮМЕРНАЯ

ФАБРИКА



въ Екатеринославъ.

Прейсъ-Куранты высылаются бесплатно по первому требованію.

Адресъ для телеграммъ:

Екатеринославъ. „Тевсу—Парфюмерія“.

Х. С. СОБОЛЕВЪ

въ ЮЗОВКЪ, Екатеринославской губ.

Усовершенствованная фабрика для изготовления всевозможныхъ аппаратовъ и машинъ для лимонадныхъ и газовыхъ заводовъ.

ЛѢСНЫЕ СКЛАДЫ:

ЮЗОВКА, ДЕБАЛЬЦЕВО И САДКИ.

Известковые карьеры:

ДЕБАЛЬЦЕВО, САДКИ, ЯСИНОВАТАЯ И КРИНИЧНАЯ.

СКЛАДЫ:

СѢРНОЙ КИСЛОТЫ, ВИННОКАМЕННОЙ СОЛИ, ЭССЕНЦИИ, ПРОВОЛОКИ, ПРОВОКЪ МИНЕРАЛЬНЫХЪ И ПИВНЫХЪ.

ПОСУДЫ

ПИВНОЙ И ЛИМОНАДНОЙ

въ ЮЗОВКЪ И ДЕБАЛЬЦЕВО.

ЛИМОНАДНЫЕ ЗАВОДЫ:

Дебальцево, Юзовка.

Вдущимъ въ Юзовку, рекомендуется роскошно отдѣланный и комфортабельно обставленный

Отель „ВЕЛИКОБРИТАНІЯ“

въ домѣ СОВОЛОВА,

НОМЕРА

отъ 1 руб. до 6 руб. въ сутки.

НОМЕРА

ПЕРВОКЛАССНЫЙ РЕСТОРАНЪ.

→ ОБРАЗЦОВАЯ ФРАНЦУЗСКАЯ КУХНЯ. ←

ВІНА à la carte.

ЭЛЕКТРИЧЕСКОЕ ОСВѢЩЕНІЕ.

ВАННЫ, ТЕЛЕФОНЪ, ЭКИПАЖИ.

ПРЕДПРИЕДИТЕЛЬНАЯ ПРИСЛУГА.

ЗОЛОТАЯ МЕДАЛЬ



Парижъ



1900 г.

Фирма существуетъ

съ 1879 года.

І. Я. ФАСТЪ.

Екатеринославъ, Петербургская улица, собственный домъ.

КАРОВОЙ

ЛѢСОПИЛЬНЫЙ ЗАВОДЪ

ПАРОВЫЯ ФАБРИКИ

ПЕРЛОВЫХЪ

Торговля ЛѢСНЫМИ МАТЕРІАЛАМИ.

Паровая Ржаная (вальцовая) Мельница.

ЯЧНЫХЪ КРУПЪ.

Телефонъ № 113.

Адресъ для телеграммъ: Фастъ, Лѣсная.

ПАРОВАЯ
Вальцовая Мельница

ПЕРЛОВЫХЪ КРУПЪ

Г. Ф. РОЗЕНБЕРГА

въ Екатеринославѣ,

Петербургская улица.

ПАРОВАЯ
Вальцовая Мельница

КИРПИЧНЫЙ ЗАВОДЪ

Г. Д. ФЕТТЕРЪ

ст. Константиновка, К.-Х.-С. ж. д.

Мельница производитъ: пшенич. борошно, муку и проф. мольничные продукты.

Заводъ изготовляетъ: Строительный, трубный (по чертежу) кирпичъ, а также и Марсельскую черепицу.

Адресъ для писемъ: ст. Константиновка Г. Д. ФЕТТЕРУ.

А. МАЙДАНСКИЙ.

Екатеринославъ.

Агентуры и Комиссии.

КИРПИЧНЫЙ ЗАВОДЪ

И. М. МАЙДАНСКАГО и П. И. ИГНАТЬЕВА

въ Екатеринославѣ (Димекарская балка).

ЗАВОДЪ ИЗГОТОВЛЯЕТЪ:

разнаго рода образца: строевой, жельзнякъ, карнизы (всѣхъ сортовъ) и огнеупорный кирпичъ.

Завѣдывающій заводомъ М. С. АЛЪТИГУЛЬЕРЪ.

Адресъ для писемъ: Екатеринославъ, 1. М. Майданскому, Потемкинская ул., соб. домы.
Екатеринославъ, Л. И. Игнатьеву, Новодворническая улица, соб. домы.

**ПАРОВОЙ
ЛѢСОПИЛЬНЫЙ ЗАВОДЪ**

—) и (—)
ЛѢСНАЯ ТОРГОВЛЯ
Екатеринославскаго 1-й гильдии купца
Хаймъ Израилевича

РОЗЕНБЕРГА
въ Екатеринославѣ.

Адресъ для телеграммъ:
Екатеринославъ, Лесная Розенбергу.

Dampfsgemühle et Holzhandlung Ch. J. ROSENBERG, Ekaterinoslaw.

Телефонъ }
Тéléphone } **№ 153.**

CH. J. ROSENBERG.
scierie à vapeur
—) et (—
Commerce de bois
EN GROS
ET EN DÉTAIL
à Ekathérinoslaw.

Adresse:
Ch. J. Rosenberg à Ekaterinoslaw.

А. Д. ШЕРШЕВЕРЪ

**ЛѢСНАЯ ТОРГОВЛЯ
ПАРОВОЙ ЛѢСОПИЛЬНЫЙ ЗАВОДЪ**

— (и) —
**АВТОМАТИЧЕСКАЯ (НЕСТОРАЕМАЯ)
Вальцевая Мельница**

въ г. Екатеринославѣ.

фирма существуетъ съ 1863 г.

Телефонъ № 284.

A. D. SHERSCHÈVÈR.

Commerce de bois.
Scierie et moulin à Vapeur
à Ekaterinoslaw.

Fondée en 1863.

Анонимное Общество

ЕКАТЕРИНОСЛАВСКИХ ГОРОДСКИХ ЭЛЕКТРИЧЕСКИХ

ЖЕЛЪЗНЫХ ДОРОГЪ.

ПРАВЛЕНІЕ
ВЪ БРЮССЕЛѢ.

УПРАВЛЕНІЕ
ВЪ ЕКАТЕРИНОСЛАВѢ.

Отвѣтственный Агентъ въ Россіи
А. М. Файнъ
въ Ростовѣ н.д.

Директоръ, Инженеръ
Густавъ Богдановичъ
Орбанъ.

Начальникъ эксплуатаціи
Цезарь Генриховичъ
Теллагати.

Tramways Electriques

d'Ekaterinoslaw (Russie).

(Société Anonyme)

Bruxelles: 18 rue du Congrès.

Адресъ для телеграммъ: Екатеринбургъ „Трамвай“. Адресъ Телѣграфическій: Tramways Ekaterinoslaw.

БРАТЯ І. И И. ЛЕВИНЪ.

ЕКАТЕРИНОСЛАВЪ.

КОНТОРА

ТЕЛЕФОНЪ № 213.

СКЛАДЪ

Казачья ул., Поповскаго. Казачья ул., д. Поповскаго.

ПРЕДСТАВИТЕЛЬСТВА:

„Э. ТИЛЬМАНСЪ и К^о“, С.-Петербургъ—Одесса,
котельное, листовое, фасонное желѣзо, сталь, болты, гайки, винты,
двухавровыя балки, мѣдь, цинкъ, олово и др. металлы.

ПОРТЛАНДСКАГО ЦЕМЕНТА,
извѣстныхъ заводовъ.

Акціонернаго Общества
ЕКАТЕРИНОСЛАВСКАГО ТРУБО и ЖЕЛЪЗОПРОКАТНАГО ЗАВОДА ВЪ ЕКАТЕРИНОСЛАВѢ
листовое кровельное желѣзо.

Акціонернаго Общества „ЛЯБОРЪ“ въ Варшавѣ,
эмалированная посуда.

Анонимнаго 0-ва Русско-Бельгійскаго чугуно-литейнаго и печного завода,
для изготовленія печей.

Калориферы, каминъ, печи, разное черное и эмалированное чугунное литье.

Екатеринославской фабрики ВОЛНИСТАГО желѣза и ОЦИНКО-
ВАЛЬНИ Акціонернаго Общества „НАРЛЪ БЕХТОЛЬДЪ“.

Оцинкованное желѣзо, черное и оцинкованное полнѣе желѣзо, козлы для конструціи.
РОССІЙСКАГО ОБЩЕСТВА КОЛОНИАЛЬНОЙ ТОРГОВЛИ ВЪ РОСТОВѢ н.д. и ОДЕССѢ,
колоніальные аптекарскіе товары, разные металлы.

БЕЛЬГІЙСКАГО АНОНИМНАГО С-ВА ОДЕССКИХЪ МЕТАЛЛИЧЕСКИХЪ ЗАВОДОВЪ, ОДЕССА,
вагонные, сотенные и десятичные вѣсы.

Л. КРАМЕРЪ С-ья, Митава. Фабрика замковъ, дверныхъ и оконныхъ приборовъ.

Торговаго дома „Д. ВАЛЬТУХЪ“, Одесса,
глянцовое и матовое желѣзо, жѣсть и падьлы.

Инженера Д. Я. ЛЮЛЬКИ,
МАТОВОЕ ЖЕЛЪЗО, ЖЕСТЬ, ВЕДРА и ЦИВАРКИ.

ПАРОВОЙ ЛѢСОПИЛЪНЫЙ ЗАВОДЪ

ПОСТАВЩИКА

Казенныхъ и частныхъ желѣзныхъ дорогъ, заводоѡвъ и рудниковъ

Харьковскаго 1-й гильди купца

Ш. З. ГУРАРІА

на Нижнедѣбаровской пристани Еватерин. ж. д.

СКЛАДЪ ВСЕВОЗМОЖНЫХЪ ЛѢСНЫХЪ МАТЕРІАЛОВЪ,

КАКЪ ПРИ ЗАВОДѢ, ТАКЪ и НА СКЛАДАХЪ

въ г. Кременчугѣ и въ Черкасахъ.

ЗАВОДЪ ОГНЕУПОРНЫХЪ ИЗДЕЛІЙ

Товарищества

Ф. Ростъи К^о.

Чаговь-Яръ №. Х.-С. ж. д.

ИЗГОТОВЛЯЕТЪ:

ОГНЕУПОРНЫЙ КИРПИЧЪ

ИЗЪ ГЛИНЫ

собственныхъ копей подъ гарантіей огнеупорности.

Seger Kegel № 35

и ПРИНИМАЕТЪ ЗАКАЗЫ

НА РАЗНЫЕ ФАСОННЫЕ КАМНИ

ДЛЯ ДОМЕННЫХЪ, БЕССЕМЕРОВСКИХЪ,

пудлинговыхъ, ваграночныхъ, коксовыхъ, стальныхъ и подобныхъ печей.

ОБЫКНОВЕННЫЙ КИРПИЧЪ

АНГЛІЙСКАГО и НѢМЕЦКАГО ФОРМАТА,

ТАКЖЕ КОСОЙ ПЯТИСВОДНЫЙ.

ИМѢЕТСЯ ВСЕГДА ВЪ ГОТОВОМЪ ВИДѢ НА СКЛАДѢ.

ПРОДАЖА

шамота, молотого и въ кускахъ, глины молотой и въ кускахъ и кварцеваго песку.

ПАРОВАЯ

ВАЛЦЕВО-РАЗСѢВНАЯ

Мукомольная Мельница

—) и (—

Паровая Мануфактурная Фабрика

АКЦИОНЕРНАГО

Бахмутскаго Общества

Мукомольнаго Дѣла

Въ г. БАХМУТѢ, Еватеринослав. губ.

Адресъ для телеграммъ:

„МУКОМОЛЬНОЕ.“

Пивоваренный Заводъ

Общества

ПИВО-МЕДОВАРЕНІА

въ г. Бахмутѣ.

—X—

Адресъ для телеграммъ:

„ПИВОМЕДОВАРЕНІЮ.“

ЕВРОПЕЙСКАЯ ГОСТИНИЦА

въ ЦЕНТРѢ

г. ЕКАТЕРИНОСЛАВА,
проспектъ.

Новый и Старый

ВНОВЬ ОТРЕМОНТИРОВАННЫЕ

—) и (—

РОСКОШНО ОБСТАВЛЕННЫЕ НОМЕРА

ОТЪ 1 РУБ. ДО 8 РУБ. ВЪ СУТКИ.

ПЕРВОКЛАССНЫЙ РЕСТОРАНЪ.

Образцовая Французская Кухня.

Вина à la carte.

ЭЛЕКТРИЧЕСКОЕ ОСВѢЩЕНІЕ.

ВАННЫ, ТЕЛЕФОНЪ, ЭКСПИЖИ.

ПРЕДУПРЕДИТЕЛЬНАЯ ПРИСЛУГА.

Москва 1843.

С.-Петербургъ 1870.

Ниж.-Новгородъ 1806.

ЖИРАРДОВСКИХЪ МАНУФАКТУРЪ

Julie и Dittrich

въ Екатеринбургѣ.

Угль Проспекта и Московской улицѣ, рядомъ съ Губ. Прил.

Льняные издѣлія: полотно, столовое бѣлье, полотениа, посовые платки, трипки, канвовыя ткани, настольники, передники, матражный тиль, сѣтнина, брезента непромокаеміе и т. п.

Чулочные издѣлія: чулки, носки, фуфайки, кальсоны, каптъ-корсе, юбки и т. п.

Бумажные издѣлія: мадаполямъ, Викторія пансу, кальсонный тиль и т. п.

Одѣяла. Пухообразныя ткани. Ланейсіа перчатки. Нупальныя принадлежности.

Бѣлье дамское и мужское.

Накидки для подушекъ. Пелеринки.

Гардины, гаршинный тюль.

Запонки. Подтяжки. Галстуки.

Пріемъ подрядовъ для госпиталей, гостиницъ, ресторановъ, экономій и т. п. заведеній.



ОБЩЕСТВО
ЧЕРНОМОРСКАГО
ЦЕМЕНТАГО ПРОИЗВОДСТВА.

ПОРТЛАНДСКІЙ ЦЕМЕНТЪ ВЫСШАГО КАЧЕСТВА.

ЗАВОДЫ:

въ городѣ Новороссійскѣ.

близь села Лисичанска, Донецкаго Бассейна,
 Бахмутскаго уѣзда, Екатеринослав. губ.
 Адресъ: ст. Любимовна, Екат. ж. дор.

Годовое производство около
700,000 бочекъ.

Годовое производство
220,000 бочекъ.

Цементъ испытанъ и одобренъ Механической Лабораторіей Инст. Императора Путей Сообщенія.
 По своимъ достоинствамъ превышаетъ требованія (нормы) Министерства Путей Сообщенія.

Съ запросами на цементъ при значительныхъ партияхъ просить
 обращаться въ контору завода въ Новороссійскъ или Харьковскую
 контору, г. Харьковъ (Рыбная, 30).

Адресъ для телеграммъ: { „НОВОРОССІЙСКЪ — ЦЕМЕНТЪ“
 „ЛЮБИМОВСКІЙ ПОСТЪ — ЦЕМЕНТЪ“.

ЦѢНЫ УХЪРѢННЫЯ.

По желанію гг. покупателей цѣны франко ст. отправленія
 или ст. назначены.

Обращается вниманіе гг. покупателей Донецкаго Бассейна на заводъ въ Лисичанскѣ,
 который своимъ расположеніемъ въ Донецкомъ Бассейнѣ представляетъ возможность
 получать цементъ наилучшаго качества значительно дешевле, чѣмъ съ отдаленныхъ
 заводовъ.

Продажа цемента Общества Черноморскаго Цементнаго Произ-
 водства происходитъ во всѣхъ значительныхъ гор. Россіи.



РУССКОЕ ЭЛЕКТРИЧЕСКОЕ ОБЩЕСТВО
„УНИОНЪ“

ХАРЬКОВСКОЕ ОТДѢЛЕНІЕ.

Харьковъ, Рыбная улица, № 30.

ИНЖЕНЕРНОЕ БЮРО, ЕКАТЕРИНОСЛАВЪ, Проспектъ, д. Когана.

ЗАВОДЫ: Рига, Петербургское шоссе, №№ 17 и 19.

ЭЛЕКТРИЧЕСКОЕ ОСВѢЩЕНІЕ.

ЭЛЕКТРИЧЕСКАЯ ПЕРЕДАЧА ЭНЕРГИИ на разстояніе то-
 ками: постояннымъ, переменнымъ и многофазнымъ.

ЭЛЕКТРИЧЕСКОЕ ОБОРУДОВАНІЕ: рудниковъ, камено-
 ломенъ, заводовъ, фабрикъ и мастерскихъ.

ЭЛЕКТРИЧЕСКІЕ ТРАМВАИ по всемірно-извѣстной си-
 стемѣ Томсона-Гуостонъ.

ЭЛЕКТРИЧЕСКІЕ ПОДЪѢЗДНЫЕ ПУТИ.

ЭЛЕКТРИЧЕСКІЯ УДАРНО-И ВРАЩАТЕЛЬНО-БУРОВЫЯ
МАШИНЫ, а также подрѣзныя (буровыя) машины
 для твердыхъ и мягкихъ породъ.

ЭЛЕКТРИЧЕСКОЕ ОБОРУДОВАНІЕ КРАНОВЪ для постоян-
 наго и трехфазнаго токовъ.

ЭЛЕКТРИЧЕСКІЕ СЧЕТЧИКИ системы Томсона.

ЖЕЛЕЗНОДОРОЖНАЯ НОЛОКОЛЬНАЯ СИГНАЛИЗАЦІЯ.

АНКУМУЛЯТОРЫ постоянные, переносные и друг.

ПОСТАВКА: динамо-машинъ и электромоторовъ постоянного, переме-
 наго и трехфазнаго токовъ, электровозовъ, моторъ-вагоновъ, пародинамо-
 машинъ, передвижныхъ сверлильныхъ станковъ, трансформаторовъ, венти-
 ляторовъ, крановъ, лебедокъ, подземныхъ машинъ, подъемниковъ для
 жилыхъ помѣщеній, распределительныхъ досокъ, дуговыхъ фонарей, лам-
 почекъ накаливанія, углей, кабелей, проводовъ, измерительныхъ прибо-
 ровъ, изоляционныхъ и установочныхъ матеріаловъ.

БОЛЬШОЙ ВЫБОРЪ МАШИНЪ НА СКЛАДѢ.



ПРОЕКТЫ И СМѢТЫ БЕЗВОЗМЕЗДНО.

**Ханинъ Фроимовичъ
МАКАРОВЪ.**

Паровая Валцовая Мельница

—) и (—)

**Паровой Маслобойный Заводъ
М-ко ПЕТРОПАВЛОВКА.**

Павлоградскаго уѣзда, Екатеринославской губ.

—) и (—)

ПАРОВАЯ МЕЛЬНИЦА

арендуемая у Рутченко при пос. Юзовкѣ.

(ОПТОВЫЙ) СКЛАДЪ

Аптекарскихъ и Косметическихъ товаровъ.

ЮЗОВКА, Екатеринославской губернии.

ЗОЛОТАЯ



Парижъ
ПРОИЗВОДСТВА:
КРУПИЧАТОЙ МУКИ
и
простой размола
пшеничной, ржаной
и
ячменной муки.

МЕДАЛЬ



1900 года.
ПРОИЗВОДСТВА:
Руженнаго и толченнаго пшена,
Масла льняного,
ГАРДАЛЬНАГО и
СУРЪЯНАГО.

ХАРЬКОВСКИЙ

Проволочно-Гвоздильный и Механический заводъ съ металло-ткацкимъ отдѣломъ

Б. В. Шапара

въ Харьковѣ.

КОНТОРА и МАГАЗИНЪ на Екатеринославской улицѣ, д. № 2-й.

Адресъ для телеграммъ: Харьковъ. Заводъ Шапара.

Производитъ всевозможныя тканья, плетенныя и шпальмовыя сѣти всѣхъ разнаго рода Проволоки и жести, потребныя для всевозможныхъ фабрикъ, вагоностроител., винокуренныхъ, цементныхъ и другихъ заводовъ; для ткацкихъ фабрикъ, мукомольныхъ мельницъ, рудниковъ, заводовъ, механическихъ заводовъ и слесарно-хозяйственныхъ потребностей.

ГРОХОТЫ для сортировки угля, **ПРОВАТЫ** американскія по 10 р. съ матрадами изъ проволочной спирали и половникъ для вытряхиванія ногъ, машинныя плетенки, колючая изгородь, для устройства заборовъ и ограды; для сѣдовъ, бульваровъ, мостовъ и другихъ потребностей.







Иллюстрированные каталоги высылаются безплатно.

ЛОКОМОБИЛИ и МОЛОТИЛКИ

ЗНАМЕНИТАГО ЗАВОДА

ГАРРЕТЪ СМИТЪ и К^о

въ МАГДЕБУРГЪ.

ПРЕДСТАВИТЕЛИ

ПЕНЦЛИНЪ и МАШКОВСКИЙ,

ХАРЬКОВЪ, Дмитріевская, № 21 и Екатеринославская № 46.

ТЕЛЕФОНЪ № 1021.

При складѣ имѣются также локомобили и молотилки, бывшіе въ употребленіи, вновь отремонтированныя на собственномъ заводѣ.

Братья ЛАЩАВЕРЪ

въ ЕКАТЕРИНОСЛАВѢ,

на Петербургской ул., соборн. домъ.

ПАРОВЫЕ ПОДЪЕМНЫЯ МАШИНЫ для ШАХТЪ и РУДНИКОВЪ
собственнаго производства.

Трансмиссіи съ кольцевой смазкой (Ringschmierung).

ЛОКОМОБИЛИ для всевозможныхъ цѣлей до 200 силъ.

ЗЕМЛЕДЕЛЬЧЕСКІЯ МАШИНЫ и ОРУДІЯ.



ЗАВОДЪ ЗЕМЛЕДѢЛЬЧЕСКИХЪ ОРУДИЙ

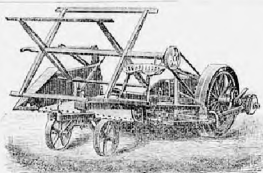

Якова Ивановича БАДОВСКАГО

г. АЛЕКСАНДРОВСКЪ, Екатеринославской губерніи.

ПРОИЗВОДСТВО: однолемешные плуги, разбросныя и рядовыя сѣялки, жатвенныя машины, вѣялки, молотилки съ приводами, соломорѣзки и проч.

Адресъ г. Александровскъ, Екатеринославской губ. Я. И. Бадовскому.

Каталоги и Прейсъ-Куранты высылаются бесплатно.

— 38.00 —

**Паровыя
Машины**

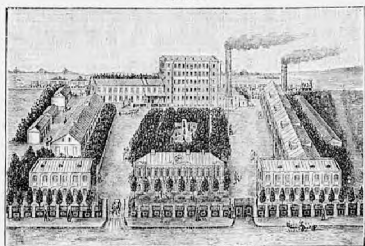

**Двухколѣсная
Машина**

Якова Ивановича Бадовскаго

въ г. Александровскѣ (кол. Шенвизе), Екатеринос. губ.

ПРОИЗВОДИТЪ ПОМОЛЪ ПШЕНИЧНОЙ МУКИ ВЫСОКАГО КАЧЕСТВА РАЗНЫХЪ СОРТОВЪ.

Адресъ г. Александровскъ, Екатеринославской губ. Я. И. Бадовскому.

Общество механическаго производства

въ Южной Россіи

ЧЕРНОМОРСКІЙ МЕХАНИЧЕСКІЙ

— И —

КОТЕЛЬНЫЙ ЗАВОДЪ

въ Николаевѣ.

ЕКАТЕРИНОСЛАВСКОЕ ОТДѢЛЕНІЕ.

СТАНКИ.

Паровыя машины, полуподвижныя машины.

Подъемныя машины для шахтъ и рудниковъ,

КОТЛЫ,

сельскохозяйственныя локомобили,

Локомобили съ выдвижной топкой.

Насосы, Резервуары, Стропила.

Ректификаціонныя аппараты системы Варсо.

Полное механическое оборудованіе шахтъ и рудниковъ.

Адресъ Екатеринославскаго Отдѣленія:

Екатеринославъ, Петербургская ул., домъ Левензона.

Чугунно-Литейный

— П —

ПИЛОНАСЪКАЛЬНЫЙ
ЗАВОДЪ

Отто Фридриховичъ ЦИГЛЕРЪ

въ г. Александровскѣ, Екатеринославской губ.

ИЗГОТОВЛЯЕТЪ:

ивьяки, сортировки, фухтели, лугги, буккари, букк. дредли, соломорѣзки, кукурузныя молотилки и конныя разбросныя универсальныя СВЯЛКИ катушечной системы 12', 10' и 8', ридовые СВЯЛКИ всѣхъ размѣровъ, а также принимаетъ заказы на всякаго рода чугунное и мѣдное литье и механическія работы.

Завѣдывающій заводомъ

Тригорій Ефимовичъ Межеревскій.

При конторѣ завода Представительство:

русскихъ и заграничныхъ фабрикъ папильничковъ.

Представитель завода

Яковъ Ефимовичъ Межеревскій

въ Елисаветградѣ.

Я. И. ШРЕЙДЕРЪ, Техническая Контора

въ ЕКАТЕРИНОСЛАВѢ. Телефонъ № 394.

УСТРОЙСТВО
Отопления зданій

центральнакъ системы:

ПАРОВОЙ,
водяной, воздушной,
ПАРОВОЗДУШНОЙ
и проч.

ВЕНТИЛЯЦІЯ
МЕХАНИЧЕСКАЯ И ПОДОГРѢВАНІЕМЪ

ВОДОПРОВОДЪ.

БАНИ.

ПАРОВЫЕ
КУХНИ и САМОВАРЫ.

Дезинфекціонные аппараты.

Паровая прачечная.

Комнатныя печи.

КУХОННЫИ ОЧАГИ.

ГОФМАНСКІЯ
кирпиче-обжигательныя печи.

Патентованные паровые подогреватели для получения горячей воды желаемой температуры непосредственно изъ водопровода безъ затратъ на бани, для купальней душевъ, ваннъ и питания котловъ.

Болше 200 установокъ въ населенныхъ, земскихъ и частныхъ большихъ домахъ въ Екатеринославской, Херсонской губерніяхъ и Области войска Донскаго.

ГЛАВНАЯ КОНТОРА
А. М. КОПЕЛОВИЧА
 въ Екатеринославѣ.

Паровая производства перловой и ячной муки всѣхъ сортовъ.

продукты можно производить следующие:

Перловая крупа подъ №№ 000, 00, 0, 1, 2, 3, 4, 5 и 6.
 Ячмая " " " " 00, 0, 1, средня и 2-я.
 Ячмая мука " " " " 1 и 2.
 Ячмая отруби (дёрты).
 Тара перловой с. № 4-го трехкудова; №№ 5 и 6 пятикудова;
 ячмая всѣ сорта въ пяти кудовахъ мѣшкахъ.

Крупа и мука продаются съ мѣшнами, отруби (дёрты) безъ мѣшна.

Продаю франко (т. е. съ моею доставкой) на всѣ станціи
 желѣзныхъ дорогъ.

Прейсъ-курранты и образцы высылаются бесплатно.

Заказы вагонные и попутные исполняются немедленно по до-
 жденіямъ платежамъ черезъ желѣзныя дороги или банкъ.

Имеется на складѣ крупа манная, смоленская и овсяная.

Агентство Второго Россійскаго Страховаго Общества.

Условный текущій счетъ въ Государственномъ Банкѣ № 12588.

Телефоны: { Главной конторы (Петербург. ул.) № 330.
 1-го отдѣл. " (" ") № 190.
 2-го " " (Псковинь. ") № 225.
 Квартиры (Тихая ") № 314.

Адресъ для писемъ: А. М. Копеловичу. Адресъ для телеграммъ: "Копеловичу".

КИРПИЧНЫЙ ЗАВОДЪ
 Поставщикъ казенныхъ и частныхъ жел. дорогъ, фабрикъ, заводовъ и друг.
 Правительственныхъ и частныхъ учрежденій
Григорія Ивановича Пукалова

въ Екатеринославѣ (Рыбакова Балка).

заводъ изготовляетъ:

разнаго рода образца и формата: строевой желѣзнякъ, наризный
 всѣхъ сортовъ и огнеупорный кирпичъ

Адресъ для писемъ: Екатеринославѣ, Полицейская ул., д. Кудрявцева.

ЗАВОДЪ СТРОЕВОГО КИРПИЧА
 КАФЕЛЬНО-КИРПИЧНЫЙ СКЛАДЪ
 РУССКИХЪ и БЕРЛИНОФЕЛЬТЕНСКИХЪ
 ЗАВОДОВЪ

А. Я. КУДРЯВЦЕВА

Екатеринославѣ, Полицейская ул., соб. домъ.

КАФЛИ и УКРАШЕНІЯ
 въ большомъ выборѣ
 по умереннымъ цѣнамъ.

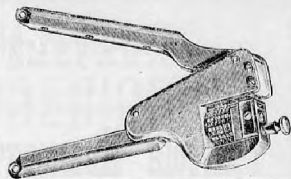
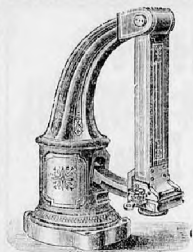

Поставщик казенныхъ и частныхъ желѣзныхъ дорогъ, фабрикъ, заводовъ, и другихъ правительственныхъ и частныхъ учреждений

А. И. ГОЛЬДБЕРГЪ.

ГРАВЕРНОЕ ЗАВЕДЕНІЕ

Екатерининскій проспектъ, д. Климова.

Компостеры для пассажирскихъ билетовъ новѣйшихъ системъ

ИГОЛЬЧАТЫЕ

для прямого и внутренняго сообщеній.

ПЛОМБИРНЫЕ ВАГОННЫЕ И КОНТРОЛЬНЫЕ ШИПЦЫ ВСѢХЪ СИСТЕМЪ.

ШТЕМПЕЛЯ

Металлическіе и Каучуковые для ж. д., Коммерческихъ операцій собствен. системы.

ШТЕМПЕЛЯ-КАЛЕНДАРИ

самокрашащие и ручные новѣйшихъ конструкций.

НУМЕРАТОРЫ

новѣйшей конструкции, самокрашащие и ручные.

НАКЛАДНЫЯ МОНОГРАММЫ ИЗЪ ЗОЛОТА и СЕРЕБРА

надписи

надъ-риалъ, фирменныя, надъ-робныя и друг.

Всевозможная граверная работы и художественныя нашіе.

Сундуки желѣзные кассовые и другіе предметы.

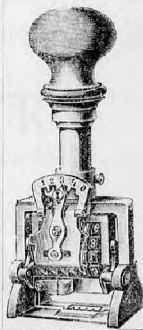

F 85
40

СПРАВОЧНАЯ КНИГА

„ФАБРИКИ, ЗАВОДЫ и РУДНИКИ“

Екатеринославской губерніи

на 1903 г.

Изданіе Н. И. Гаврилова.

ЕКАТЕРИНОСЛАВЪ.

Товарищество „Печатня С. П. Яковлева“.
1903.

Оглавление.

	Стр.		Стр.
Отъ Издателя	<i>Городскія Полицейскія Управле-</i> <i>нія:</i>	
НАЛЕНДАРЬ.		Екатеринославское	34
Календарь	1	Маріупольское	34
Неприступные дни	14	<i>Уездныя Полицейскія Управле-</i> <i>нія:</i>	
Российскій Императорскій домъ	15	Екатеринославское	35
Учрежденія М. В. Д.		Новомиосовское	35
Губернаторъ	20	Верхнедѣпринское	36
Вице-Губернаторъ	20	Павлоградское	37
Канцлеръ Губернатора	21	Александровское	37
Губернское Правленіе	22	Славяносербское	37
Строительное отдѣленіе	22	Вахутское	38
Врачебное отдѣленіе	22	Маріупольское	39
Городские и уездные врачи	22		
Можское отдѣленіе	23	Министерство Иностранныхъ Дѣлъ.	
Торимное отдѣленіе	23	<i>Консулы и вице-консулы:</i>	
Назальники тюрьмъ	23	Австро-Венгерскій	40
Губернское по земскимъ и городскимъ дѣламъ Присутствіе	24	Великійскій	40
Губернское по воинскимъ дѣламъ При-	24	Великобританскій	40
сутствіе		Германскій	40
Уездныя по воинской повинности При-	24	Итальянскій	40
сутствія		Французскій (коммерч. агенты)	40
Дѣлопроизводители уездныхъ по поп-	24		
шовамъ Присутствій	24	Министерство Юстиціи.	
Военные начальники	25	<i>Екатеринославскій Округскій</i> <i>Судъ:</i>	
Отдѣльный цензоръ	25	1-о Гражданское отдѣленіе	42
		2-о Гражданское отдѣленіе	42
		Уголовное отдѣленіе	42
		<i>Уездные члены суда.</i>	
<i>По Дворянскому самоуправленію.</i>		Екатеринославскаго и другихъ уѣздовъ губерній	43
Губернскій Предводитель Дворянства	26		
Уездные Предводители Дворянства	26	<i>Судебные Самодеятели:</i>	
Депутаты Дворянства	26	1. Екатеринославца	43
Губернское Присутствіе	27	Екатеринославскаго уѣзда	43
Уездные Сѣды	27	Верхнедѣпринскаго уѣзда	43
		Новомиосовскаго уѣзда	43
		Павлоградскаго уѣзда	43
		Славяносербскаго уѣзда	43
		Вахутскаго уѣзда	43
		Славяносербскаго уѣзда	43
		Александровскаго уѣзда	43
		Маріупольскаго уѣзда	43
		Екатеринославскаго Губернскаго Янцдарм-	33
		скаго Управленія	
		<i>Начальники отдѣленій Кремен-</i> <i>чугскаго Янцдармскаго Полицей-</i> <i>скаго Управленія эк. в.</i>	
Екатеринославскаго	33	Екатеринославскаго	33
Криворожскаго	33	Славянскаго	33
Славянскаго	33		

Дозволено цензурою. Харьковъ, 5 Октября 1902 г.

Судебный отдѣль.

Стран.

Содержание свода законовъ Россійской Имперіи	45
Сроки по гражданскому судопроизвод. по уголовному судопроизводству по гражданскому праву	47
особожд. отъ суд. над. по блдн. объ узакон. и условн. дѣтей	49

Городскія и Земскія Учрежденія.

Городскія Управл.:
Екатеринославскія 52
Александровскія 52
Валутовскія 52
Воронцово-Городскія 53
Луганскія 53
Маріупольскія 53
Новомиргородскія 53
Новомиргородскія 53
Славяносербскіе городскія Управленіи 53Земскія Управл.:
Екатеринославскія губернская 54
Екатеринославскія уездная 55
Нахичеванская 55
Александровскія 55
Воронцово-Городскія 55
Новомиргородскія (въ г. Луганскѣ) 56
Славяносербскія (въ г. Луганскѣ) 56
Валутовскія 56
Маріупольскія 56

Министерство финансовъ.

Казенная Палата	58
Податныя Инспектора г. Екатеринослава и въ уездномъ губерніи	59
Помощники податныхъ Инспекторовъ	60

Казначейства:
Екатеринославское 60
Александровское 60
Валутовское 60
Воронцово-Городское 61
Луганское 61
Маріупольское 61
Новомиргородское 62
Павлоградское 62Окружные Акцизные Управленія:
1-го округа (въ г. Екатеринославѣ) 63
2-го (въ г. Павлоградѣ) 63
3-го (въ г. Луганскѣ) 64
4-го (въ г. Мариуполѣ) 64
5-го (въ г. Александровскѣ) 64

Екатеринославское Отдѣленіе Государственнаго Банка	65
Учетно Службы комитет. и въ Отдѣл. Государственнаго Банка	65
Маріупольское Отдѣленіе Государственнаго Банка	66
Юзовское Отдѣленіе Государственнаго Банка	66

Стран.

Екатеринославское Отдѣленіе Государственнаго Дворянскаго Земельнаго Банка	67
Екатеринославское Отдѣленіе Государственнаго Крестьянскаго Земельнаго Банка	67

Частныя кредитныя учрежденія:
Общество Валунаго кредита, Екатеринославскаго Губернскаго Зема 70
Екатеринославское Отдѣленіе С. Ц. В. международного Коммерческаго Банка 70Азовско-Донской Коммерческой Банкъ.
Екатеринославское Отдѣленіе 70
Валутовское Отдѣленіе 70
Дуновское Отдѣленіе 70
Юзовское Отдѣленіе 70Государственный Контроль.
Екатеринославская Контрольная Палата 72
Контроль. Вятаринской ж. д. 72Министерство Путей Сообщенія.
Управленіе Екатеринославской ж. д. 74
Канцелярія Управленія 74
Юзовское участковая часть 75
Служба Путн 75
Служба Движенія 77
Служба Тяги 78
Коммерческій Отдѣль 79
Служба сборовъ 79
Ташиня Бухгалтерія 80
Материальная Служба 80
Служба Телеграфна 81
Приводная Служба 81
Екатеринославское Отдѣленіе Кіев. Опер. Путей Сообщенія 81

Управленій Екатеринославскаго Отдѣленія Овна Пароходства по Дибру и его причаламъ 82

Вѣдомство Православнаго Ценованія.
Провинціальный 82
Рестор. Семінарій 82
Духовная Консисторія 82Почта и Телеграфъ.
Екатеринославскія Почтово-Телеграфныя конторы 84
Телеграфная станція 84
Почтово-Телеграфная станція 85
Почтово-Телеграфная конторы, Почтовые конторы, Почтово-Телеграфна отдѣленія и Почтовые отдѣленія 85
Почтовые правила 87
Телеграфныя правила 80Учебныя отдѣлы:
Учредитель учебнаго округа 92
Губернскаго училищнаго Совѣтъ 92

Стран.

Дирекція Народныхъ училищъ	92
1-о Рязанское училище	93
2-о Рязанское училище	93
Музыкаскія классическаго Гимназія	94
Мариинская женская Гимназія	95
Екатеринославскія Городскія женскія Училища	95
Екатеринославское Городское 4-хъ классовое училище	96
Екатеринославское Городское 6-ти классовое училище	96
Екатеринославское высшаго Гор. училищ.	97
Екатеринославское Коммер. училище	99
Дуновское Семинарія	100
Дуновское училище	101
Внуковское женское училище	101
Екатеринославское Отдѣленіе Императорскаго Русскаго музыкальн. Общ-ва	102

Министерство земледѣлія и Государственныхъ имуществъ.
Горное Управленіе Южнаго Россіи 104
Орудьяе импорты 104
Управленіе Государственными имуществами 105Министерство финансовъ
Губернское по Фабричнымъ и Горно-заводскимъ дѣламъ Пріуготовленіе 108Фабричная Инспекція.
Старшій Фабричный Инспекторъ 109
Участковые Инспектора 109Извлеченіе изъ наказа чинамъ Фабричной Инспекціи:
Общія положенія о чинахъ Фабрич. Инсп. Обязанности и права Оруженнаго и Фабричныхъ Инспекторовъ 110
Обязанности и права Старшихъ Фабричныхъ Инспекторовъ 111
Обязанности и права Фабричныхъ Инспекторовъ 111
Порядокъ служебныхъ дѣятель чиновъ Инспекцій по вадеуръ за промышленными заведеніями 112Обязательства постановленія.
О санитарной благоустройствѣ промышленныхъ заведеній 122
О рабочей помощи въ промышленныхъ заведеніяхъ 127
Объ обязанностяхъ издѣлывать и заглаживать промышленными заведеніями, относящихся къ исполненію требованій закона 131
О краденіи и расхищеніи инвентаря при Фабричныхъ заведеніяхъ 139
Извлеченіе изъ законоположеній и правилъ, относящихся къ паровымъ котламъ и ихъ владѣльцамъ 140Формы прошеній подаваемыхъ для полученія разрѣшенія.
На установку паровыхъ котловъ 148
На употребленіе электрич. освѣщен. 147—148

Стран.

Дирекція Народныхъ училищъ	92
1-о Рязанское училище	93
2-о Рязанское училище	93
Музыкаскія классическаго Гимназія	94
Мариинская женская Гимназія	95
Екатеринославскія Городскія женскія Училища	95
Екатеринославское Городское 4-хъ классовое училище	96
Екатеринославское Городское 6-ти классовое училище	96
Екатеринославское высшаго Гор. училищ.	97
Екатеринославское Коммер. училище	99
Дуновское Семинарія	100
Дуновское училище	101
Внуковское женское училище	101
Екатеринославское Отдѣленіе Императорскаго Русскаго музыкальн. Общ-ва	102

Министерство земледѣлія и Государственныхъ имуществъ.
Горное Управленіе Южнаго Россіи 104
Орудьяе импорты 104
Управленіе Государственными имуществами 105Министерство финансовъ
Губернское по Фабричнымъ и Горно-заводскимъ дѣламъ Пріуготовленіе 108Фабричная Инспекція.
Старшій Фабричный Инспекторъ 109
Участковые Инспектора 109Извлеченіе изъ наказа чинамъ Фабричной Инспекціи:
Общія положенія о чинахъ Фабрич. Инсп. Обязанности и права Оруженнаго и Фабричныхъ Инспекторовъ 110
Обязанности и права Старшихъ Фабричныхъ Инспекторовъ 111
Обязанности и права Фабричныхъ Инспекторовъ 111
Порядокъ служебныхъ дѣятель чиновъ Инспекцій по вадеуръ за промышленными заведеніями 112Обязательства постановленія.
О санитарной благоустройствѣ промышленныхъ заведеній 122
О рабочей помощи въ промышленныхъ заведеніяхъ 127
Объ обязанностяхъ издѣлывать и заглаживать промышленными заведеніями, относящихся къ исполненію требованій закона 131
О краденіи и расхищеніи инвентаря при Фабричныхъ заведеніяхъ 139
Извлеченіе изъ законоположеній и правилъ, относящихся къ паровымъ котламъ и ихъ владѣльцамъ 140Формы прошеній подаваемыхъ для полученія разрѣшенія.
На установку паровыхъ котловъ 148
На употребленіе электрич. освѣщен. 147—148

Стран.

Промышленныя заведенія.

г. Екатеринослава и уезда.

Трубопрокатный заводъ.
Общество Русскихъ Трубопр. заводовъ 150Сталелитейный заводъ.
О-во (Довженскіе) заводоуправленіиныхъ сталелитейныхъ заводовъ 150Гвоздильный заводъ
О-во Русской желѣзной промышленности 150Цементный заводъ.
Франко-Русской Кр. порцелановъ и гипсово-цементныхъ заводовъ 150Чугуно-литейныя и механическіе заводы:
Торговый домъ «Г. С. Годерштейнъ и Славновъ» 150
Николаевскій (прод. П. И. Ш. Заводскій) 150Заводъ земледѣльческихъ машинъ и орудій.
Бр. Ланцевъ 152Слесарно-токарная (механич.) мастерскія:
Аберметъ В. Я. 152
Вяисель В. В. 152
Витольдъ-Фишль В. 152
Шенъ П. А. 152Мастерскія цинковоиной посуды.
Немировичъ П. 152Экспанзенныя мастерскія:
Голубовъ Н. П. 154
Лейсна С. П. 154
Рязаньковъ М. П. 154Кирпичныя заводы.
Абрамовичъ В. Г. 154
Александритъ Ф. Г. 154
Брускъ С. Н. 154
Брускъ С. Н., второй, новый заводъ 156
Гвоздь Г. Ф. 156
Вр. Добручинскаго А. и въ Ш. 156
Дутинъ С. В. 156
Кудрявцевъ А. Я. 156
Кудрявцевъ А. Я. (был. М. Кудрявцевъ) 156
Майданскій И. М. и Игнатъевъ Л. И. 158
Маковъ А. А. 158
Славновъ и Локиссонъ 158
Петрова А. М. 158
Розенбергъ X. П. 158

Стр.

Сергеев А. А.	158
Степколов М. С.	160
Фасель Я. Я.	160
Френкель Ш. Ш. А.	160
Мошквичев	160

Мельницы:

Бр. Газе Г. и П.	160
Граверберг Д. М.	160
Зяблягин А. М. Э. и Новодворский А. Л. 192	
Левонцов Ф. Л. (архед. бр. Шидраш)	162
Бр. Зороховичи	162
Зильберберг Н. З.	162
Розенберг Г. Ф.	162
Фасель Я. Я.	162
Торговая дом. «Завенский, Харитонов» и Шморговер	164
Бр. Эришчак А. и П. С. (архед. М. И. Шидра)	164
Бр. Шидраш И. Я. и М. Е.	164
Яниотовский Т. Л.	164
Векстер Отд-ль, Государ. Банка	164
Перишерер А. Д.	166
Н-ки Тисонте Н. В.	166
Палыя Ф. Д.	166
Тевель И. Г.	166
Арановский М. Э.	166

Льсотильные заводы:

Арановский М. Э.	166
Торговая дом. «Завенский, Харитонов» и Шморговер	166
Котылов М. С. и Шеришерер А. Д.	168
Катаян А. Г.	168
Тлишант Н. Я.	168
Палыя Ф. Д.	168
Пчелышев Д. В.	168
Розенберг Я. Я.	168
Яниотовский Т. Л.	170
Фасель Я. Я.	170
Шапиро М. И.	170
Шидра М. И. (архед. у бр. Эришчак)	170

Конфектная фабрика:

Бельский Г. Н.	170
Горбатский и Г. Г. №	170
Лещинер Д.	172

Завод восковых свечей.

Вкаторисловского Епарх. Видомства	172
---	-----

Паровой красильный завод.

Абромсонг	172
---------------------	-----

Фабрика папиросной бумаги:

Камышев И. и Рашерль	172
Новодворский Л. Л.	172

Типо-Литография:

Братство Св. Владимира	172
Котылов М. С.	174
Губернское Управление	174
Т-во Почтаст С. П. Николаева	174
Салаховский Л. И.	174
Бураван Р. П.	174
Ротенберг Л. М.	174

Стр.

Губернская Земская Управа	176
«Вестник Юга» (быв. Каминский А. Л.)	176
Брыловский Х. Д.	176

Древообделочная мастерская:

Новодворский Л. Л.	176
Франко-Русская К°, Вкаторисловского Пометного завода	176

Пивоваренные заводы:

Акционерное О-во под фирмой «Н-ки Ф. Ф. Воте»	176
Мотль С. А.	178
Таровский А. Я.	178

Электрические станции:

Вольфское Аномальное О-во Вкаторисловской губернии	178
Вкаторисловская Городская Станция Центрального Электрического Об-ва г. Москва	178
Губернская Земская Управа	178

Табачная фабрика.

Джангит И. Д.	178
-----------------------	-----

Мраморная заводеня:

Мошонов Я. Р.	180
Ангорья Я. А.	180

Цементно-бетонный завод.

Н-ки Липавского	180
---------------------------	-----

Заведеня искусственных минеральных вод:

Скороспесовая Е. В.	180
Навлядишовы Воте Ф. Ф.	180

Фабрика колбасных изделий.

Менгер К. М.	180
----------------------	-----

Фабрика металлических изделий.

«Цель»	182
------------------	-----

Переплетная мастерская.

Авдеево Н. Л.	182
Т-во «Печатня С. П. Зюкова»	182

Моловаренные заводы:

Тевель И. И.	182
Полымай Э. К.	182
Векторовский И.	182
Минухин Л. В.	184

Арматурный завод:

Первый Вкаторисловский Арматурный завод	184
---	-----

Фото-цинография.

Лыдинов С. П.	184
-----------------------	-----

Стр.

Стеларно-мебельная мастерская.

Шеголов П. С.	186
-----------------------	-----

Льсотильные заводы:

Подурья А. И.	186
Диканский А. М.	186

Треуго-литейный и механический завод.

Лопль и Вальмань	186
----------------------------	-----

Котельный завод.

Лопль и Вальмань	186
----------------------------	-----

Заводы земледельческих машин и орудий:

«С-ья К. Гильденбрандт и Принс»	186
Бр. Карповские Ф. и И.	188
Коль А. Я.	188
Ремпель Я. Г.	188
Ремпель Б. В.	188
Шульзь Д. В.	188
Фризенг Т. А.	188

Экспансионная мастерская.

Ушгерь А. А.	190
----------------------	-----

Кирпичные заводы:

Абрамовский В. Г.	190
Бруснев М. Д.	190
Королькова П. П.	190
Сурянова М. К.	190

Известковый завод.

Копылов М. С.	190
-----------------------	-----

Мельницы:

Вальковичь и Воргалов Э.	192
Воргалов Э. Я.	192
Гардерь Н. П.	192
Гейдрихс П. и Ю.	192
Гольдбрандт Д. П. и Фризе А. А.	192
Диканский А. М.	194
Бр. Захарьев И. и В.	194
Пинель А. Н.	194
Маргелс К. К. (1-я мельница)	194
Маргелс К. К. (2-я мельница)	194
Зяблягин В. И. (1-я мельница)	192
Зяблягин В. И. (2-я мельница)	196
Нибурь Я. А. и Завалин П. Я.	196
Нибурь Г. А. (старый)	196
Нибурь Г. А. (2-я мельница)	196
Нибурь Г. А. (завалин)	196
Нибурь А. А.	196
Нейштетер И. П.	198
Петерс Ф. Д.	198
Фасель Я. Я.	198
Шорь Е. М.	198
Тейль Г. Я.	198
Класовы В. В.	198
Мельниковский М. П.	200
Недзвиль Г. Г.	200

Пшеномушки и крупорушки.

Диль Ф. Я.	200
--------------------	-----

Конфектная фабрика:

Галинь Д. И.	200
Рожкова Д. С.	200

Маслобойни:

Виль Д. Я.	200
Фризенг В. Я.	202

Винокурный завод:

Его Императорского Высочества Великого Князя Михаила Николаевича	202
--	-----

Ректификационный завод:

Его Императорского Высочества Великого Князя Михаила Николаевича	202
--	-----

Пивоваренный завод:

Штегель К. А.	202
-----------------------	-----

Моловаренный завод.

Губерцгер	202
---------------------	-----

Г. Александровская и узда.**Ситценабивная фабрика.**

Гардерь А. Я.	208
-----------------------	-----

Сукнозавля.

Реймер Л. А.	208
----------------------	-----

Типо-Литография:

Торговойщ	208
Штерг В. Я.	208

Льсотильный завод.

Сталинского (быв. Мовчановского)	206
--	-----

Завод земледельческих машин и орудий:

Александровская машиностроит. К ^о	206
Бадельер Я. П.	208
Гильденбрандт К. Я.	208
Капитан И. В. и Д. С.	208
Лопль и Вальмань	208
Коль А. Я.	208
Класовы и Нейштетер	208
Кернер В. С. и С-ья	210
Н-ки Кригер Я. Я.	210
Адичини Г.	210
Яничков М. Я.	210
Цигерь О. Ф.	210

Стеларно-механическо-токарное заведеня:

Милинь В.	210
-------------------	-----

Стран.

Мастерскія напильниковъ:

Сидоровъ О. Ф.	212
Усмановъ В. А.	212

Житаяжная мастерскія:

Маликовъ А. В.	212
Маликовъ П. В.	212
Фесовъ В. С.	212
Чудовскій С. О.	212

Заводы огнеупорнаго кирпича и керамическыя издѣлій:

Товарищество Кузнецова М. С.	214
Объезъ Григорьевск. завода «Керамика».	214
Ауэ В. О.	214

Кирпичныя заводы:

Воропиль П. В.	214
Минаевъ А. А.	214
Минаевъ Д. А.	214
Минаевъ Д. А.	214
Шекотинъ В.	216

Каслиновыя заводы:

Ауэ В. О.	216
-------------------	-----

Мельницы:

Бадюковъ Я. П.	216
Нибуръ Г. А. и К ^о (4-я мельница).	216
Нибуръ Г. А. и К ^о (3-я мельница).	218
Нибуръ Г. А. и К ^о (4-я мельница).	218
Нибуръ Г. А. и К ^о (4-я мельница) бмш.	218
Пашаевск.	218
Михельская и Калининск.	218
Рынтъ Л. В. и Катавскій Р. И.	218
Заславскій Л. И.	218
Кларевъ К. и В.	220
Кларевъ Г. А.	220
Кларевъ В. И.	220
Лещъ А. Г.	220
Шморъ К. Ф. и Гуть А.	220
Шницдталь Э. Г.	220
Шиньковъ М. Я.	222
Тербергъ И. С.	222
Сыръковъ А. И.	222
Тихомировъ В. А.	222
Павловъ Н. М.	222

Конфетная и пряничная фабрика.

Виргеръ	222
-------------------	-----

Маслобойни:

Горбевъ Л. С.	224
Заславскій Л. И.	224
Кларевъ Г. А.	224
Кларевъ В. И.	224
Шморъ К. и Гуть А.	224
Шиньковъ К. А.	224

Винокуренный заводъ.

Н-ки Ветлеръ Г. И.	226
----------------------------	-----

Стран.

Ректификационный заводъ:

Реньевское Т-во (кш. Мещерскато).	226
---	-----

Пивоваренныя заводы:

Яншевъ Г. Г.	226
Н-ки Рейтгъ А. А.	226

Мыловаренныя заводы:

Вельфовъ и Кечелесъ	226
Чижевскій.	226

Г. Бажмута и узда.**Сукновальня.**

Малашенко Г. К.	230
-------------------------	-----

Типо-Литографія:

Новиковъ Н. Х.	230
Пеняшовъ И. Л.	230

Древообдѣлочная мастерская.

Нейфельдъ Я. П.	230
-------------------------	-----

Бондарное производство.

Льбовиковъ, Сольва и К ^о	230
---	-----

Сталелитейный и механическій заводъ.

Торевское Общество	230
------------------------------	-----

Чугунно-литейные и механическыя заводы:

Боссе и Генсфельдъ	232
Боссе и Генсфельдъ	232
Луцкишевскій Н. А.	232
Нибуръ Я. Г.	232
Онишевъ В. В.	232

Железо и трубопрокатный заводъ.

Общество (Донецкихъ) желѣзнодорожн. заводовъ въ Константиновѣ	232
---	-----

Машиностроительныя заводы:

Ово машиностр. заводъ въ Горловкѣ.	234
Ово Дебальцевск. заводъ.	234

Слесарно-токарная мастерская.

Вульфовичъ А. Л.	234
--------------------------	-----

Мастерскія земледѣльскыя машинъ и орудій:

Бр. Вараканны	234
Легитъ Ю.	234

Житаяжная мастерская.

Умару К. П.	234
---------------------	-----

Стран.

Стекланныя заводы:

Об-во Донецкихъ стекл. заводоу въ Сатурновскѣ (Дуталочный)	236
Об-во (стекляныя)	236
Фарко В. М. (бутылочный)	236
Об-во аркальскихъ заводоу на Югѣ Россіи	236

Заводы огнеупорнаго кирпича и керамическыя издѣлій:

Торевское Об-во огнеупорныхъ издѣлій въ Константиновѣ	236
Об-во Ковалевского М. А.	236
Пашевскъ В. А.	238
Товарищество Ф. Ротъ и К ^о	238
Красногорское Фабрико-Русское Об-во	238
Об-во огнеупорахъ махдль на Донѣ	238
«Кричичная»	238
Фарко Е. М.	238
Об-во Донецкихъ алебастровъ заводоу.	238

Цементный заводъ.

Об-во Черноморскаго цементнаго производства.	240
--	-----

Кирпичныя заводы:

Вадюковъ А. Р.	240
Дѣлтъ П. П.	240
Коваленко П. Г.	240
Любичей А. А.	240
Минаевъ Н. С.	240
Об-во Рутинскихъ рудниковъ А. Аурбахъ и К ^о (арендаторъ Тотено)	242
Минаевъ Д.	242
Нибуръ Я. Г.	242
Умаруъ Я. Г.	242
Французовъ Б. М.	242
Французовъ А. М.	242
Феттеръ Г. Д.	244

Алебастровыя заводы:

Вогословскій и Коенчъ	244
Григорьевскій Л. Я.	244
Милославскій Н. С. (арендаторъ Французовъ А. М.)	244
Французовъ В. М.	244
Французовъ А. М.	246
Французовъ А. М.	246
Хенкинъ Л. И. (аренд. Французовъ В. М.)	246
Об-во Донецкихъ алебастр. заводоу.	248
Фарко В. М.	248
Томаревъ А. П.	246
Томаревъ и Голдритъ	246

Известковый заводъ.

Свобода А. А.	248
-----------------------	-----

Мельницы:

Бр. Петерсъ (бмш) Баньманъ	248
Варидтъ К.	248
Кексеръ М. С.	248
Кексеръ Д.	248
Фарко В. М.	248
Томаревъ А. П.	250
Гильдебрандъ В. К.	250
Томаревъ А. П.	250

Стран.

Григорьевъ А. Р.	250
Дѣлтъ П. П.	250
Кавитневскій С. П.	250
Каравая Д. Ф.	252
Лонговъ Я. А.	252
Малашенко Г. К.	252
Нейфельдъ Я. П.	252
Новороссійское Общество	252
Об-во мукомоловъ	252
Пшечевъ В. А.	254
Бр. Росовскіе (аренд. Звемановскій)	254
Ильи Росовскій К. П. (аренд. Фохтъ)	254
Умаруъ П. Г.	254
Умаруъ К. П.	254
Феттеръ Г. Д.	254
Филипповъ А. П.	256
Кузнецовъ Н. Г.	256
Зыковъ Г. А.	256
Винны М. И.	256
Зыковъ и Тейрлахъ	256
Фришевъ В.	256

Заводы минеральныя и газомельныя водъ.

Соболевъ Х. М.	258
------------------------	-----

Маслобойни:

Брейницъ М. Ш.	258
Вульфовичъ М. Л.	258
Гильдебрандъ В. К.	258
Умаруъ Я. Г.	258
Фришевъ П. К.	258

Винокуренныя заводы:

Житневскій С. П.	260
Карповъ П. А.	260

Ректификационный заводъ.

Житневскій С. П.	260
--------------------------	-----

Пивоваренныя заводы:

Н-ки Абрамовичъ А. Я.	260
Об-во Пиво-медоваренія.	260
Новороссійское Общество	260
Кузнецовъ Н. Г.	262

Мыловаренныя заводы:

Бр. Лобасовы Г. и П.	262
Зорувскій Л.	262
Ермаковъ А. Я.	262
Давыдова Б. О.	262
Павловъ П.	262

Восстановительный заводъ.

Бр. Лобасовы Г. и П.	264
------------------------------	-----

Кожевенный заводъ.

Длинновъ А. Г.	264
------------------------	-----

Заводъ минеральныя кислоты.

Об-во Донец. стекл. зав. въ Сатурновскѣ	264
---	-----

Заводъ бѣлизны известной.

Об-во Донец. стекл. зав. въ Сатурновскѣ	264
---	-----

Стан.

Собовый завод.

Льбимовъ, Сольные и К. 264

*Химический завод.*Об-во для разр. каменной соли и угля
на Югъ Россіи 264**г. Верхнедніпровска и уѣзда.***Типографіи:*Губерманъ Я. Н. 268
Розенфельдъ Ф. І. 268*Льстопильные заводы:*Ангермайтъ и Янелесичъ (аренд. Чер-
вякъ Х. Г.) 268
Шварцъ Р. Я. 268*Заводы земледѣльческихъ машинъ
и орудій.*

Фрезе Г. І. 268

*Мельницы:*Бергеръ, Н. К. и Паульсъ Д. Ф. 268
Бр. Діксъ Р. и П. 270
Діксъ Д. П. и Паульсъ А. Н. 270
Козагъ М. О. 270
Герцъ А. П. 270
Тевсъ К. П. 270
Тюсовъ Д. Д. 270
Тюсовъ Х. 272
Шварцъ Р. Я. 272
Гердъи М. Н. (аренд. Шушутъ) 272
Герцъи А. С. 272*Маслобойни:*Громовъ Ф. В. 272
Коганъ М. О. 272
Коганъ П. М. 274
Осеровъ А. А. 274
Пеннеръ Г. В. 274
Фееръ І. І. 274*Пивоваренный завод.*

Н-ки Березовскаго 274

г. Мариуполя и уѣзда.*Типографіи:*Вабенко Д. И. 278
Голдрингъ И. А. 278
Шпарберъ И. Л. 278*Фондарно-столлярное производство:*Вобилевъ Я. В. 278
Найденовъ Н. И. 278*Чугуно-литейные и механическіе
заводы:*

Софферъ В. С. 278

Стан.

*Заводы земледѣльческихъ машинъ
и орудій:*Волженъ Г. Н. 280
Уваровъ Н. И. 280*Заводъ огнеупорнаго кирпича и
керамическихъ издѣлій.*Об-во огнеупорныхъ и керамическихъ
продуктовъ въ Владиміровѣ 280*Цементный завод.*

Шенвелдуръ О. Г. 280

*Кирпичные заводы:*Воробыевъ А. А. 280
Липсанъ И. Д. 280
Савченко М. 282
Сычгинъ Ф. 282
Сычгинъ В. Ф. 282
Хараджовъ Д. А. 282
Чабызовъ Д. 282
Чугуновъ С. А. 282
Губа Э. С. 284
Чапка И. И. 284
Чебановъ А. И. 284
Хирунъ Л. К. 284*Мельницы:*Валка Г. Н. 284
Валбайтъ М. Н. 284
Салгивитки (аренд. Завшевъ М. Ф.) 286
Ротенбергъ А. М. 286
И-ки Трубуновъ М. Г. 286
Ихъ-же 286
Уманскій А. С. 286
Семеновскій В. В. 286*Макаронно-вермишельная
фабрика.*

Салгивитки (аренд. Завшевъ М. Н.) 288

Конфетно-бараночная фабрика.

Гортьловъ И. Х. 288

*Маслобойни:*Левовъ Я. Д. 288
Фильцгольцъ Н. С. 288*Винокурный завод.*

Ньмчиновичъ Л. П. 288

Ректификаціонный завод.

Ньмчиновичъ Л. П. 288

Пивоваренный завод.

Кумеръ І. І. 290

Колбасное заведеніе.

Кардосъ В. І. 290

Стан.

*Мыловаренные заводы:*Гольцмайтъ О. С. 290
Сегель И. М. 290*Кожевенный завод.*

Томасова А. Д. 290

Альбуминовый завод.

Воржъ Н. И. 290

г. Новомосковна и уѣзда.*Льстопильные заводы:*Грабяня Воропцова-Дашкова В. А. 294
Родяно П. В. 294
Дюскинъ Л. З. 294
Симбергъ Т. В. 294
Гураири Ш. В. 294
Фальбергъ Ю. М. 294*Жѣлѣзо и трубопрокатные заводы:*Об-во Русскій Трубопрокат. заводоѣ. 296
Екатеринославскій Трубо-желез. прок.
заводъ 296*Фабрика волнистаго желѣза,*

Акционерное О-во Карлъ Бектольдъ 296

Машиностроительный завод.

Екатеринославское Акционерное Об-во. 296

*Вагоностроительный завод.*Анонимное Об-во Франко Русскія ма-
стерскія и Волгодѣлательскій заводъ. 296*Остаточный завод.*

Донецкое Металлург. Об-во штамповъ. 298

*Чугунолитейный и печной
заводы.*Русско-Бельгійское О-во печныхъ и ли-
тейныхъ заводоѣвъ 298*Силикатъ-кирпичный завод.*

Т-во производства силикат. кирпича. 298

*Мельницы:*Гескиль Я. М. 298
Губа М. 298
Клементковъ С. 298
Солуцскій В. М. 300
Александровъ Т. З. 300
Бр. Кошицковъ В. и П. 300
Ландуэтъ В. П. И. 300
Саксаганскій Г. М. 300
Тавроускій М. Я. 300
Уманскій Т. А. 302
Фольгъ-Фохтъ Л. Г. 302

Стан.

*Маслобойни:*Левчикъ А. Я. 302
Графъ Ностицъ П. Г. 302*Винокурный завод*

Графъ Ностицъ П. Г. 302

Ректификаціонный завод.

Графъ Ностицъ П. Г. 302

г. Павлограда и уѣзда.*Ситценабивная фабрика.*

Венгерскій Я. В. и Брюнцкій С. М. 306

Льстопильный завод.

Нейфельдъ И. П. 306

Чугунолитейн. и механич. заводы.

Лещъ и Вельманъ. 306

Кирпичный завод.

Миргородскій В. С. 306

*Мельницы:*Мадіевскій и Гишовъ 306
Соболь Д. 306
Валбайтъ С. П. 308
Венгерскій Р. В. 308
Венгерскій Я. В. 308
Н-ки Подольскаго Д. А. 308
Южно-Русское Об-во мукомольнаго и
крупуношного производства (аренд.
Шифринъ Е. И.) 308
Вилъверъ В. А. 308
Звенигородскій А. Л. 310
Киринъ К. Ф. 310
Магларова Х. Ф. 310
Миргородскій В. С. 310
Нейфельдъ И. П. 310
Трубушнъ Р. 310
Часть П. Г. 312*Маслобойни.*Варянтинъ Д. П. 312
Трубушнъ Р. 312*Пивоваренный завод.*

Бр. Половскіе 312

Мыловаренный завод.

Бышовъ А. 312

Пороховой завод.

Т-во Южно-Русскаго порохов. заводъ. 312

г. Луганска и Славянскер. уѣзда.*Типографіи:*Епиевва А. П. 316
Савченко И. С. 316

Стран.

Чугунолитейный и механический заводы:

Воссе и Генфельд	316
В. Я. Вагилера (Об-ва Васильев и Ю.)	316
Ведлерович И. Д.	316
Аношкино Об-во чугунаских заводов: 316	
Гончаров А. Т.	318
Добринский К. С.	318
Воссе и Генфельд	318

Слесарно-токаряный мастерский:

Кушанцев Г. Д.	318
Саваров В. П.	318

Машино-паровозостроит. заводи:

Русское Об-во машиностроительных заводов Гартмана	318
---	-----

Фабрика эмалированной посуды:

Бельгийское Об-во для производства эмалированной посуды и литья	320
---	-----

Железные заводы:

Кратченко Ф. Ф.	320
Трубицкий С. X.	320

Цементный завод:

Аношкино Об-во производства цемента и обжигания известки при ст. Вязьм.	330
---	-----

Кирпичные заводы:

Бр. Антонов	320
Герцапов и Мерцаповский	320
Голубев В. Ф.	322
Столбовский Г. Ф.	322
Ташинский П. С.	322
Строганев Б. И.	322
Киселев А. В.	322
Ковалева Н. П.	322
Трофимов И. П.	324

Мельницы:

Кушанцев Т.	324
Качалов В.	324
Н. И. Ведлерович	324
Самитер В. П.	324
Давыдов П. А.	324
Сорокин Т.	326
Уракинский В. А.	326
Шаховский Г.	326

Конфекционная фабрика:

Лаварева М. А.	326
------------------------	-----

Винокуренные заводи:

Голубев В. Ф.	326
Н-ва Голубь Н. П.	326
Гребеняков А. С. и Черныш Н. П.	328
Бр. Ошкови	328

Шпиховарный завод:

Бр. Ошкови	328
----------------------	-----

Стран.

Спиртоочистительный завод:

Барон Медоуз М. П.	328
----------------------------	-----

Мыловаренный завод:

Демидов Ф.	328
Яковлев	328

Колжеевный завод:

Полыничко П. Р.	330
-------------------------	-----

Химический завод:

Франко-Русское Об-во	330
--------------------------------	-----

Динамитный завод:

Франко-Русское Об-во	330
--------------------------------	-----

Рельсопрокатные и металлургическо-доменные заводы Енакино-Ярославской губернии:

Александровский, Брянского Об-ва	334
Дмитровский, Ю. Р. Д. Об-ва	334
Юзовский, Новороссийского Об-ва	334
Петровский, Русско-Бельгийского Об-ва	334
Дружковский, Донецко-Юрьевского Об-ва	336
Одковский	336
Юрьевский, Донецко-Юрьевского Об-ва	336
Чугунопрокатный, Александровского Аношкинского Об-ва	336
Чугунопрокатный, Об-ва Бельгийских домашних печей	336
Чугунопрокатный, Александровского Об-ва	336
Русский Производственный	336
Чугунопрокатный, Николай Мариупольского Об-ва	338
Ртуное дело «А. Ауэрбах и Ю»	338
Вендландт-Вирский, Вервольдского Металлургического Об-ва	339

Железные рудники Верхнедидриковского уезда:

Рудник Об-ва «Железа Рыса»	342
«Дубовый балка»	342
«Ворхнедидриковского Об-ва»	342
«Таловский Кий-Аудовен»	342
«Генеральное Об-ва»	342
«О. О. Рандика»	342
«Калиты Е. П.»	342
«Крещенковский» М. С. Копы	342
«Гридовский» Михайлов. И. И. № 1, Николай-Мариупольское Об-во	342
«Новороссийского Об-ва»	342
«Пухжеря» Об-ва Брянского алопта	343
«Сухан-Вязьм» Об-ва Брянского алопта	343
«Александровского Об-ва Брянского алопта»	343
«Урсгий» Об-ва Брянского алопта	343
«Ново-Павловка» Об-во Острельских заводоп	343
«Петровский» Русско-Бельгийского Об-ва	343

Стран.

Рудник «Шмаковей» Южно-Русское Дидриховское Об-во	343
«Ростовский» Южно-Русского Об-во	343
«Калачевский Сергей Николаевич»	343
«Сыдовский» Новороссийского Об-во	343
«Каракубийский» того же Об-ва	343
«Новотроицкий» Новороссийского Об-во	344
«Одвинский» Об-во алопта Русский Производственный	344
«Александровский» того же Об-во	344
«Николаевский» Николай-Мариупольского Об-ва	344

Марганцевые рудники:

«Городицкий» Южно-Русск. Дидриховского Об-ва	344
«Красногригорьевский» Товарищества Широльдт	344
«Сухогор» Лямасовский А. М. Заводского	344
«Покровский» Николай-Мариупольского Об-во	344
«Обин»	344
«Надежда»	344
«Новый»	344
«Николай-Мариупольского Об-ва на земл. Брустхо де Йессо»	344

Намногоугольные рудники Бахмутского уезда:

Рудник «Рубежанско-Донецкий» Антонова М. Р.	345
«Александр-Дмитриевского Об-ва» Акционерного Об-ва «Ртуное дело» А. Ауэрбах и Ю	345
«Свят-Ирине» Руудник А. М. Баскин и В. М. Файнберт	345
«Александровский» Волноского М. Д.	345
«Мери-Данишев» Волгетченко П. К.	345
«Волнского Об-во» каменноугольный и горной промышленности	345
«Она Государно-Выдркаского рудничного и заводоп»	345
«Луганское каменноугольное кооп. Гривбург и Ровельский»	345
«Петро-Георгиевский» Гринн Д. И. Нестеровский фот.Датмара	346
«Дубь А. И.»	346
«Рубежанский» Давыдов Н. С. и Бутвич	346
«Чепреная коп» Об-во Южно-Русской промышленности	346
«Александровский» Ивановой Людм. Иван.	346
«Винозесский» Карпова П. А.	346
«Красникова А. М.»	346
«Датмара» Любимов, Сольев и Ю	346
«Минова П. М. и Ю»	346
«Сербиновский» Нолова П. Д. Каменского Об-во	346

Стран.

Рудник Шаховское Об-во каменноугольный коп	347
«Маховский» Шаховского Об-ва	347
М. В. и Тутвичев	347
«Периловский» Об-во разрабочки каменной соли и угля в Южной России	347
«Рубежанский» Рубежанск. Д. М. Руччиовичако Горнопромышленного Об-во	347
«Петровский» угольный завод Рубежанско-Бельгийское Металлургическое Об-во	347
«Александровская коп» Александровского Об-во	347
«Красно-Ионское камен. Торрешко И. Н.»	347
«Александровский» Успенского П. П. 347	
«Преображенская коп» Файнштейна В. Н.	347
«Преображенский» Фрица Г. М. и Кауфмана	348
«Григорьевский» Фрица Г. М. 348	
«Николаевское» Фитурного Чайкина А. П.	348
«Коренская коп» Об-во Южно-Русской Промышленности	348
«Давыдовский» Южно-Русск. Дидриховское Об-во	348

Намногоугольные рудники Славяно-сербского уезда:

Рудник «Каменная коп» Александровское Горнопромышленное Об-во	348
«Орловская коп» Александровское Горнопромышленное Об-во	348
«Александровская коп» Александровское Горнопромышленное Об-во	348
«Рудничко-Юрьевская коп» Александровское Горнопромышленное Об-во	349
«Карловский и Дмитриевский» Алямовское Об-во	349
Об-ва Бельгийских коп	349
«Другово-Юрьевский» Бабин	349
«Петро-Николаевский» Об-во Русских каменноугольн копей 349	
«Брянский» Брянское Об-во каменноугольных рудник	349
«Бельгийско-Аношкинское Об-ва Варшавианских коп	349
«Голубинский» Голубовско-Берестово-Водоуховского Об-ва	349
«Дьяковский» Жалованского Об-ва 349	
«Ирвинский» Ирвинского Каменноугольного узда	349
«Александр-Михайловский и Топиловский» Товарищество мануфактур Карпичинов сь С-ыми . 350	
«Болотов» Довидово Каменное угольное Товарищество Кореньев и Шиндел	350
«Крыжско-Донецкий» Крыжско-Донецкого Об-ва	350
«Андреевский» Копылова М. С. 350	
«Орлово-Еленовский» Кривоаровского Горнопромышленного Об-ва 350	
«Надеждинский» торгов. дом. Курно и Ю	350

	Стран.
Рудник «Крылатского Металлургического Общества»	350
«Домовское» Бельгийского Об-ва	350
«Варваровский» Ливестамы А. Ю.	350
«Портовый» Ливестамы А. Ю.	350
«Дуганско-Донецкого Общества»	351
«Алмазно-Марупольский» Осусхонского А. В. и Поликова	351
«Гурко-Ивановский» И. М. Пшукена и Коганского	351
«Шидловский» Пастухова	351
«Петро-Марьевский Общества»	351
«Вогдановский» Скарбинского С. Ф.	351
«Сельневский» Степанова Н. О.	351
«Первоанновская копь» Северо-Восточного Об-ва	351
«Амвонских каменноугольных копей Толстиков А. Я. и Конжукова Д. П.	351
«Ново-Александровский» Толстиков А. Я.	351
«Ушаковского Товарищества П. Степанова и Купарева»	352
«Успенский» Бушаева Успенского Василия	352
«Аркадийский» и «Орестовский» Чеснова Г. М.	352
«Зыковский» Чуда В. Ф.	352
«Алпийский» Якуш-Рудо-Дупро-ского Общества	352
«Ковалевский» Ковалевского Общества	352
«Беляевский» Левашова И. М. и Сивильникова Х. Я.	352
«Голубовско-Марьевский» Михайловского Акционерного Горно-промышленного Об-ва	352
«Владритовский» Врынского Общества	352
«Детгаревский» Я. Р. Остроухова (Камышевского Об-ва)	352
«Саванский» Инженера К. Л. Мещковского	353
«Александровский» Инженера Петровского	353
«Юмашевский» Алдовского горнопромышленного Об-ва	353
«Моисеевский» Анань и Кр.	353
«Бурзевский» П. О. Фурсова и П. А. Троцкого	353
«Симоновский» С. Ф. Чукайт	353
«Головиновский» князя А. С. Демурова	353
«Кричаковский» Централ-Об-ва «Степно-Васильевский» В. Гивабурга	353
«Владиветовский» Е. М. Соколов	354
«Владыковский» Н. И. Юршль	354
«Врховский» В. И. Руэта и П. А. Завидова	354
«Марьевский» А. С. Орлов-дядьва	354
«Голубовско-Алманий» Ф. П. Кадыт	354
«Сергеев-Ивановский» С. В. Яковлева и И. Н. Окунова	354

Полунатричные рудники Славяно-русского уезда.

	Стран.
Рудник «Штеровский» Фромальеръ М. Н.	355
«Брасовский» Н-ши Хариджаева А. Д.	355
«Половский» В. П. Славгородского (Бывш. Гордовичево)	355
«Муромский» М. И. Макашиевского	355
«Наваровский» И. Н. Назарова	355
«Надеждинский» Т-во А. Журданов и Ф. Юелова	355

Соляные копи Бахмутского уезда.

	Стран.
Рудник «Брилевский» О-во для разработки каменной соли и угля въ Южной России	356
«Харьмовский» О-во для разработки каменной соли и угля въ Южной России	356
«Шахта «Петръ Великий» Голландское О-во для разработки каменной соли въ России	356
«Новая Везучая» Языко-Русское соленорозширенное О-во	356
«Соляная Шахта» Семозонско-Ивановского горнорудничного О-ва по разработке каменной соли и азебаста на Югъ России	356

Екатеринославский уезд.

Камнеоломи	Стран.
«С. М. Погребинья»	357
«Ф. М. Серпилин»	357
«В. М. Крава»	357
«Дыка и Лева»	357
«Н. Н. Рокотова»	357
«Н. В. Аринштейна»	357
«Л. З. Лавина»	357
«А. Ю. Тами»	358
«А. Ю. Тами»	358
«Маргеса»	359

Павлоградский уезд.

Камнеоломи	Стран.
«М. Г. Антомина»	358
«Н. Н. Гереева-Лова»	358

Верхнеднестровский уезд.

Камнеоломи	Стран.
«Врынского Общества»	358
«Т. Т. Болугла»	359
«А. Д. Шохина»	359
«Э. К. Вродека»	359
«Г. П. Накатовича»	359
«Общества Жолты-Рыби»	359

Александровский уезд.

Камнеоломи	Стран.
«К. Т. Кузыничного»	359
«Л. Т. Лавина»	359
«А. Д. Шохина»	359
«М. Ф. Юриновича»	359
«В. А. Шевелювича»	359
«Певченко и Дулина»	360
«Н. В. Аринштейна»	360
«В. Н. Ринаева»	360
«Аптексма и Шикалова»	360

Камнеоломи	Стран.
«П. К. Вляки»	360
«В. О. Акули»	360
«В. К. Пчоглова»	360
«К. А. Завиша»	360

Бахмутский уезд.

Камнеоломи	Стран.
«Крестьянг. Д. Зайцева»	361
«Крестьянг. хutora Шербиновы»	361
«Игдальский» Французова	361
«Дуганская Гивабурга»	361
«Крестьянг. с. Осударено-Вайраска»	361
«Крестьянг. д. Вшиваево»	361
«Крестьянг. с. Вшиваево»	361
«Осударено - Вайраская Глабова»	361
«Крестьянг. с. Александров»	361
«Шульмановский»	361
«Дружковская, Донецкого Общества»	361
«Крест, д. Сангуринский»	361
«Басмуцкий» Французова	361
«Фарке»	362
«Новилова»	362
«Карловская Фарка»	362
«Новая Везучая» Французова	362
«Французова»	362
«Донецкая Об-ва Донецких заводов»	362
«Копель с Богдановича»	362
«Камышевская Семозонско-Ивановского О-ва»	362
«Новоросейского Об-ва»	362
«Соболева»	362
«Егора Копина»	362
«С. А. Гально»	362
«Д. А. Хардадзева»	362
«М. В. Славина»	362
«К. П. Петровского»	363
«Л. А. Свободы»	363

Марупольский уезд.

Камнеоломи	Стран.
«Города Маруполя»	363
«Пересыда»	363
«Долытинский Карьер»	363
«Карпаса»	363
«Долытинский Барьер» Ровенского и Бургуновского	363
«Молодой карьер Об-ва «Любовлю» Славя»	363
«Груская копильная урания глина Ф. И. Шаевича»	363

Наменноугольные рудники Области Войска Донского.

«Александровское Горнопромышленное О-во «Кальмыско-Богудовичская коп.»	366
«Александровское Горнопромышленное О-во «Богудовичский»	366
«Верстено-Богудовичская коп.»	366
«Дрипциг И. Я. «Ивановский Богудовичско-Кальмыцкий» руд.»	366
«Богудовичское Горнопромышленное О-во»	366
«Зеленый Х. М. «Матвеевский» кам.-уг.»	366
«Российское О-во помещичий, водный и горнопромышленный пудог. бодль Марьковский А. В.» «Матвеевский» рудник»	366

«Пастухова Н. П. (Беретовский руд.)»	366
«Прохорова Алош. О-ва кам.-угол. коп.»	366
«Коп. на Дону»	366
«Прокура С. В. Ново-Прокуровский руд.»	366
«Гельковских кам.-уг. копей (Анонимного Об-ва)»	367
«Русского Об-ва горювава. промышленн.»	367
«Русского Донецкого Об-ва кам.-угол. и заводск. промышленности»	367
«Грунтово-Фарка» Горнопромышлен. Об-ва»	367
«Муновский рудник»	367
«Ново-Григорий рудникъ Харьковский-Донецкого Горнопр. Т-ва»	367
«Степанов А. А.»	367
«Синаревский М. М.»	367
«Франко-Русского Об-ва Беретовских копей»	367
«Южно-Русского Об-ва Вываевский коп. (на рудъ Вываевской)»	367
«Александровское Горнопромышлен. Об-ва»	367
«Источковский» рудникъ	367
«Владимир А. П. Штеповый руд.»	368
«Воркунов И. В.»	368
«Юбернова Д. П.»	368
«Вально М. С.»	368
«Ивановгород А. А. (Хрустальский руд.)»	368
«Горюва И. Г. (Хрустальский руд.)»	368
«Дьячков Н. С. и К ^о (Хрустальский руд.)»	368
«Лопя-Донецк» Металл. и горнопр. О-ва» «Донецкий коп.»	368
«Копель Н. А. (Мушкетерский рудникъ)»	368
«Иванова и Тельнева (Краснокопско-Ионовский рудникъ)»	368
«Крюцкий С. С. (Верхне-Нагальевский рудникъ)»	369
«Карпашев Н. С.»	369
«Кары»	369
«Коренева и Шинилова (Боконский кам.-угол. руд.)»	369
«Ливестамы А. Ю.» (рудникъ «Верхний Нагальевский»)	369
«Лавинина О. П.» (Георгийевский антрацит руд.)	369
«Отто В. О. (Донецкий антрацит руд.)»	369
«Розинский Ф. Я.»	369
«Рудюва И. Ф. (Хрустальский антрацит руд.)»	369
«Слабосты А. I. (Донецко-Векстер руд.)»	370
«Стояновский»	370
«Титовъ и Симончикъ Т-во»	370
«Зрабки С. А. и А. С. Ныжинский (Боконский антрацит руд.)»	370
«Иванов Ив. П.» (Зюковский рудникъ)	370

Дмитриать.

«Азовская угольная К ^о »	370
«Бралье П. Ш.»	370
«Закульник Г. М.»	370
«Богдановъ Ф. В.»	370
«Вайдалковъ В. М.»	370
«Веймарск П. Л.»	370
«Верескуновъ и Билыновъ»	371
«Валавельщ Н. С.»	371
«Короткий Д. Ф. и К ^о »	371
«Крыцкий П. Я.»	371
«Кожинъ И. С.»	371
«Куръ и Чурининъ»	371
«Куръ А. и К ^о »	371
«Ломажинъ Ер. С.»	371
«Леомоновъ Е. К.»	371
«Марковъ А. В.»	371

Стр.

Мельников А. С.	371
Нельского наследники	372
Савинский, С. В. и Ю.	372
Полковник и Сидюк	372
Павлов-Ровенский рудн. дворняг:	
М. С. Журбенского, Дюжиного, До-	
лицкого и Шереметьева Г. Л.	372
Пастухов Н. П. Заводской рудницы	372
Пастухов Н. П. Насельдинской рудн.	372
Пожиднев В. В.	372
Пончевский С. С.	372
"Русский Провидант", конц. Антон. О-ва	372
Русское О-во пароходств и торговл.	372
Стешилов П. О.	372
Славский С. Н.	373
Ситников Г. Г.	373
Свергиловы Бр. (Сидювский антр. рудн.)	373
Фетисов	373
Чернов А. В.	373
Шушаров Г. П.	373
Фомин В. Д.	373

Торгово-Промышленный отдел г. Енатернослава.

Техническая контора	376
Транспортная контора	376
Комиссионно-Агентурная контора	376
Страховая Общества	376
Центральная отделов контора	376
Представит. разных Мануфактур- ных, металлургических, завод- ных, каменноугольных котел и раз- ных О-вн.	376-378
Строительная контора и строител.	378
Гостиницы	379
Виноторговля	379
Вакцинальные магазины	379
Галантерейная торговля	380
Полотняная торговля	380
Магазины готового белья	380
Готовые платья	380
Машины обуви	380
Мануфактурная торговля	381
Мучная торговля	381
Мебельная торговля	381
Оптичная торговля	381
Музыкальные магазины	381
Свиные магазины	381
Колбасные магазины	382
Картонно-печатная торговля	382
Кондитерская и булочная	382
Железная торговля	382
Земельно-земельная торговля	382
Железные магазины	382
Посудные магазины	383
Чайные магазины	383
Шинные и шапочные магазины	383
Макапелл, шорные изданий	383
Аптекарские магазины	384
Кафельные склады	384
Рыбная торговля	384
Склады омовного стекла	384
Фотографии	384
Ювелирные магазины	384
Табачная торговля	384
Оружейная торговля	384
Обои	384
Склады бумаг	385
Писчебумажные магазины	385

Стр.

Магазины резиновых изданий	385
Склады фотоаппаратов и при- надлежностей	385
Граверно-художественная мастерская	385
Граверно-механическая мастерская и фабрика каучуковых изделий	385

Г. Бахмута, Енатернославской губернии.

Техническая контора	387
Агентурная контора	387
Агенства Страховых Обществ	387
Гостиницы	387
Виноторговля	387
Вакцинальные магазины	387
Галантерейная торговля	387
Полотняная торговля	388
Магазины готового белья	388
Машины обуви	388
Мануфактурная торговля	388
Мучная торговля	388
Мебельная торговля	388
Молочная торговля	388
Торговая оптическое товарам	388
Музыкальные магазины	389
Книжные магазины	389
Посудные магазины	389
Шинные и шапочные магазины	389
Шорные изданий	389
Аптекарские магазины	389
Колбасные магазины	389
Картонно-печатные магазины	389
Кондитерская и булочная	389
Железная торговля	390
Кафельная торговля	390
Рыбная торговля	390
Табачная	390
Писчебумажные магазины	390
Фотографии	390

Посада Юзовки, Бахмут. уезда.

Техническая контора	391
Агентурная контора	391
Страховая Общества	391
Гостиницы	391
Виноторговля	391
Вакцинальные магазины	391
Галантерейная торговля	391
Магазины готового белья	392
Машины обуви	392
Мануфактурная торговля	392
Мучная торговля	392
Мебельная торговля	392
Музыкальные магазины	392
Посудные магазины	392
Шинные и шапочные магазины	392
Магазины шорных изданий	392
Аптекарские магазины	393
Колбасные магазины	393
Кондитерская и булочная	393
Картонно-печатная	393
Железная торговля	393
Кафельные склады	393
Рыбная торговля	393
Табачная торговля	393
Обои	393
Писчебумажные магазины	393
Фотографии	393

Стр.

Г. Мариуполя, Енатернославской губернии.

Агенства Страховых Обществ	395
Гостиницы	395
Виноторговля	395
Вакцинальные торговля	395
Галантерейная торговля	395
Посудные магазины	395
Шинные и шапочные магазины	395
Кожоненная и шорная торговля	396
Железная торговля	396
Кафельно-кирпичная торговля	396
Рыбная торговля	396
Табачная торговля	396
Садное аладение	396
Машины обуви	396
Мануфактурная торговля	396
Мучная торговля	396
Мебельная торговля	397
Книжные и писчебумажные магазины	397
Музыкальные магазины	397
Хлеб. и экспортная контора и склады	397
Торговая обоями и красками	397
Фотографии	397
Аптекарские магазины	397
Колбасные аладения	397
Картонно-печатная аладения	397
Кондитерские и булочные магазины	397

Стр.

Агентурно-Комиссионная контора:

Андреев А. Л.	1а
Бр. Лешнев	43
Майданчик А.	40
Губинь М. В.	36

Алебастровые заводы:

Токарев А. П.	30
Токерев Е. М.	14
Штерберг В. В.	14

Винокурный завод.

Янотинский С. П.	45
--------------------------	----

Гостиницы.

Европейская (г. Енатернослава)	46
Приют (г. Енатернослава) сред. класса	38
Вешаювская	38

Кирпичные заводы.

Майданчик и Пшеница	40
Пшеница Г. П.	57
Кудрица А. Я.	57

Нотельный завод.

Чернокопное О-ва	53
----------------------------	----

Стр.

Г. Александровна, Енатер. губ.

Техническая контора	399
Агентурная контора	399
Агенства страховых О-вн.	399
Гостиницы	399
Хлебная контора	399
Виноторговля	399
Чайные магазины	399
Колбасные магазины	399
Вакцинальные магазины	400
Гастрономическая торговля	400
Галантерейная торговля	400
Мебельная торговля	400
Музыкальные магазины	400
Книжные магазины	400
Мануфактурная торговля	400
Машины обуви	400
Мучная торговля	401
Кондитерская и булочная	401
Аптекарские (фармацевт)	401
Посудные магазины	401
Шинные и шапочные	401
Шорные изданий	401
Табачная	401
Писчебумажные	401
Рыбная торговля	402
Обоины и краски	402
Оружейная	402
Фотографии	402

ОГЛАВЛЕНИЕ ОБЪЯВЛЕНИЙ.

Стр.

Агентурно-Комиссионная контора:

Андреев А. Л.	1а
Бр. Лешнев	43
Майданчик А.	40
Губинь М. В.	36

Алебастровые заводы:

Токарев А. П.	30
Токерев Е. М.	14
Штерберг В. В.	14

Винокурный завод.

Янотинский С. П.	45
--------------------------	----

Гостиницы.

Европейская (г. Енатернослава)	46
Приют (г. Енатернослава) сред. класса	38
Вешаювская	38

Кирпичные заводы.

Майданчик и Пшеница	40
Пшеница Г. П.	57
Кудрица А. Я.	57

Нотельный завод.

Чернокопное О-ва	53
----------------------------	----

Стр.

Лесопильные заводы.

Гурьян П. З.	44
Резьбовый Х. П.	41
Фомин Г. Я.	39
Шереметьев А. Д.	41

Машиностроительные заводы.

Акт. О-во Франца-Круака (шутри пере- дства на двоях створов сь начла миса и на вельх полах)	31
Акт. О-ва Енатернославской машино- строительной фаб. Актур (16 стван, и двоя сторона наружного периметра). Дебальдинский завод	32
Юссе и Гельфельд	23
.	31
Транко К. А.	21
Горюховский завод	8 - 9
Ошине Е. В.	5
Сойфер В. (склад теста на Форцац)	

Завод минеральных вод.

Оболевый Х. С.	38
------------------------	----

Мельницы.

Резе Бр.	29
Янотинский С. П.	31

Стран.

Кузнецки И. Г.	29
О-во Мукомольного дьяла	44
Розенберг Г. Ф.	82
Тенча И. Г.	28
Тиссена И. И.	30
Томарева А. Н.	30
Феттер Г. Д.	39

Металлургические заводы.

Декабристский завод	16
Дружковский завод (Донецкое О-во)	11
О-во Штампования	7

Мыловарно-парфюмерный завод.

Тенча И. И.	37
---------------------	----

Оциновальный завод.

Акц. О-во Карлс Вехтольд	12
------------------------------------	----

Огнеупорных и гончарных изделий завод.

Анон. О-во Кричалчево	5
Тьво Ф. Росетт и Ко	45
Ауз В. О.	38

Пивоваренные заводы.

Николь Ф. Ф. Боте	35
Кузнецки И. Г.	22
О-во Пиво-медоварения (въ Зихмуты)	44

Пилональный завод.

Циглерь О. Ф.	54
-----------------------	----

Проволочно-металлический завод.

Шанара В.	50
-------------------	----

Пороховой завод.

Акц. О-во Южно-Русский порох завод	19
--	----

Печной и литейный завод.

Русско-Бельгийского О-ва	2
------------------------------------	---

Сталелитейные и железобетонные заводы.

Вытегорско-Лавский (Лонский) завод	6
Константиновский Анон. О-во	3

Склады машин.

Альсоль Ф.	20
Поинцант и Машковский	51

Стенляные заводы.

Донецкого О-ва	4
Фирме Е. М.	14

Стран.

Страховые общества.	
Варшавское О-во	24
Россия (первая стр. при открытии книги).	56
2-го Российского О-ва	56

Строительные конторы.

Нижовцы Моисеичъ и Ветеръ	34
и на Кореньск переплетъ	30
Трескинъ, Марковскъ и Павловскій	34
Шрейфельдъ Я. И.	54

Техническия конторы.

В. Левинсонъ	17
Ольшеничъ и Корень	23
Пономаревъ и Рыжовъ	10

Трубо-железнодорожный завод.

Екатеринославскій трубо-железнодорожный завод	18
---	----

Фабрики земледельческих машин и орудий и чугуно-лит. заводы.

Видовский Я. И.	52
Торговый домъ С-ва К. Гальденбрандъ и Пирсъ	33
Клясовъ и Нейфельдъ	13
Контъ А. Я.	15
Ладаверъ Вр.	51
Фрезе Г. I.	25
Циглерь О. Ф.	54

Фабрика скульптурно-мраморных изделий.

Катто Вр. (на оборотъ первой страницы форзаца).	
---	--

Фабрика Шенолада и Конфетъ.

Жоржъ Верманъ	36
-------------------------	----

Цементные заводы.

Анон. О-во Бьянскскъ Цемент. завод	12
О-во Черноморскаго завода	48

Электро-Технич. конторы и слалды.

О-во „Узловъ“	49
О-во Шугуръ	19
Екатеринославское Отдѣл. Московскаго Центрального Электрическаго О-ва	26-27

Торговые магазины.

Акц. О-во Жигардовскихъ мануфактуръ (въ Екатеринославъ)	47
Главный Донецкой фотографич. принадлежности А. Вернеръ (въ Харьковъ).	

Фабрика штемпелей.

А. I. Гольдбергъ	58
----------------------------	----

Отъ Издателя.

Справочная книга „Фабрики, заводы и рудники“ Екатеринославской губ., составленная мною въ прошломъ 1902 г. на основаніи официальныхъ отчетниковъ, опубликованныхъ въ 1900 и 1901 гг. и значительно дополненныхъ лично собраннымъ матеріаломъ, — въ настоящемъ своемъ (2-мъ) изданіи, съ нѣкоторыми новыми отдѣлами, содержитъ вполнѣ подробно нижеслѣдующія свѣдѣнія, соответственно исправленная и дополненная по даннымъ за 1902 годъ: списокъ всѣхъ предприятий (фабричной и горнозаводской промышленности, Екатеринославской губ. и горныхъ промысловъ (рудниковъ) Донецкой области, съ указаніемъ: адресовъ и фамиліи **Гг. Директоровъ, Управляющихъ или Завѣдующихъ**; ближайшихъ къ предприятиямъ **железнодорожныхъ станцій**, съ указаніемъ расстояній отъ промышленнаго заведенія; **почтово-телеграфныхъ конторъ, судебныхъ и полицейскихъ установлений**, свѣдѣнія о **родахъ фабрикатовъ**, о характерѣ **оборудованія фабрикъ и заводовъ** (двигателяхъ, освѣщеніи и другихъ признакахъ и данныхъ).

Во второмъ изданіи помѣщены извлеченія изъ законовъ Х т. Уст. о пром., Уст. кредитн., извлеченія изъ Почтово-телеграфныхъ правилъ; правилъ и обязательныхъ постановленій Губернскаго Фабричнаго Присутствія, о **порядкѣ исхода-твостояванія разръшенія на устройство фабрикъ и заводовъ, установу паровыхъ котловъ** и т. п. указанія и свѣдѣнія, необходимые для лицъ фабрично-заводской администраціи.

Заслѣмъ, сборникъ содержитъ позднѣйшія свѣдѣнія о составѣ **губернскихъ и уѣздныхъ административныхъ учреждений** по всѣмъ отдѣламъ и вѣдомствамъ, при чемъ 2-е изданіе **пополнено** нѣкоторыми, пропущенными учреждениями въ прошломъ году, кромѣ того, **новыми отдѣлами и приложениями** во 2-мъ изданіи являются: **Указатель главнѣйшихъ торговыхъ фирмъ нѣкоторыхъ городовъ губерній**, статистическими свѣдѣніями **горныхъ предприятий** Донецкой области, **картой Екатеринославской губерній** и для облегченія при пользованіи книгою въ концѣ ея приложенъ **подробный алфавитъ**.

Въ заключеніе, считаю долгомъ выразить мою особенную признательность тѣмъ изъ гг. владѣльцевъ и директоровъ промышленныхъ заведеній, которые не отказали мнѣ въ дообшири поправокъ и дополненій въ нѣсколькихъ мѣстахъ 1-го изданія; въ виду того, что нечистоты въ свѣдѣніяхъ могли вкратцѣ и во 2-мъ изданіи, позволяю себѣ покорнѣе просить о любезности, если будутъ замѣнены ошибки, указать ихъ мнѣ и на этотъ разъ.

Издатель Н. Завриловъ.

Адресъ редакціи: г. Екатеринославъ, Мостовая ул., домъ № 6.

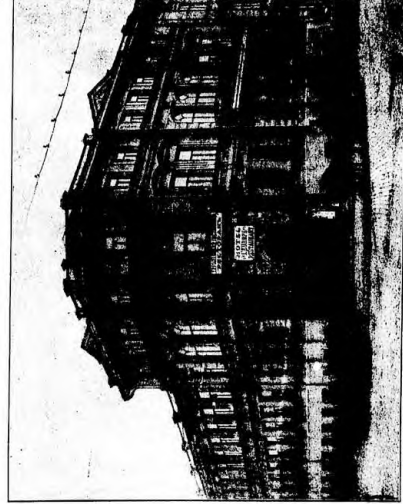

Европейская Гостиница в Екатерининском.

СПРАВОЧНАЯ КНИГА
„ФАБРИКИ, ЗАВОДЫ И РУДНИКИ“

Екатеринославской губернии.

Отдѣль 1-й.

Православный Календарь

на 1903 годъ.

Изданіе Н. Н. Заврилова.

КАБЕЛЬНЫЕ ЗАВОДЫ
ФЕЛЬТЕНЬ и ГИЛЬОМЪ (бывш. Рибенъ) въ С.-Петербургѣ.
Представитель А. Л. АНДРЕЕВЪ въ Екатеринославѣ.

устройство винокуренныхъ и спиртовыхъ
тепличныхъ заводовъ.

Акционерное Общество
МАШИНОСТРОИТЕЛЬНОГО ЗАВОДА

РЕВЕНЬ.

Я Н В А Р Ъ

Дни.	Число.	
ср.	1	ОБРЕЗАНИЕ ГОСПОДНЕ. <i>Почивъ годъ.</i> Св. Василия Велич., Мч. Василия Анкир.
чт.	2	При. Салавестра Печерскаго, Св. Салавестра, пш. рим. Мч. Феодора и пр. Юлиана.
пт.	3	При. Малахий и мч. Гордия.
сб.	4	Соб. 70 апост.: Павла, Ки. Марии и Луки. Клеопы, Симеона, Фаддея, Афанасия Синайскаго, персид. Стефана, Филиппа, Прохора, Никандора, Тимона, Парвова, Тимофея, Тита и друг. <i>Суббота предъ Богоявленскъ.</i>
		Нед. 31-я по пятидесятницъ (седм. 32-я), предъ Богоявленіемъ. <i>Главы 6-я.</i>
вс.	5	Мч. Феофана отъ и евоны воины. При: Сивитриана, Аполонина, Григорія Феофана, Митра, При. Мисха.
пн.	6	БОГОЯВЛЕНИЕ ГОСПОДНЕ (<i>Рождство</i>).
пт.	7	<i>Соб. св. Иоанна Пророка.</i> При. Феодосія Младшаго.
ср.	8	При. Григорія пр. Георгия, Домника, Пш. Мч. Юлиана, Григорія Печер. Св. Филиппа, мчир. моч. Мч. Платона пр. Евстратія пр. Самея, Св. Петра.
пт.	10	Св. Григорія, еп. инокс: при: Дометіана, Павла и Маркіана.
сб.	11	<i>При: Феодосія Велич., Феодора Антиох., Михаила Капскаго.</i> <i>Суббота по Богоявленіи.</i>
		Неделя 32-я по пятидесятницъ (седм. 33-я), по Богоявленіи. <i>Главы 7-я.</i>
вс.	12	Мч.: Татиана, Петра, Меріа. При. Евстратія. Св. Савва, арх. сербск.
пн.	13	Мч.: Ермила, Сргачиоша, Петра. При. Іакова.
пт.	14	При. о. вл. Спаса и Равноб. Пш. Пш. Савва, Беремія, Сергія, Мисха, Павла, ривонія, Нилія пр. Стефана, Феодосія, Іосифа.
ср.	15	При. Павла Фавейск. и Иоанна Кучи. При: Евфразія, Прохора.
чт.	16	Поклоном. вериг. анос. Петра. Мч. Феодосія; бая. Макама Тоголем.
пт.	17	<i>При. Антонія Велич., Антонія Димск., Антонія Крапсковомаго, Антонія Чудотворцаго.</i>
сб.	18	<i>Св. Анастасія и Кирилла.</i> При: Маркіана Кир., Шаурона, Емилиана, Дамитрія.
		Нед. 33-я по пятидесятницъ (седм. 34-я), о Захвѣ. <i>Главы 8-я.</i>
вс.	19	При. Макарія Печер. При: Макарія Египт., Макарія Римск. св. Арсенія еп. При. <i>Евфразія Велич., мч. Васса, Евсевія, Евхима, Василия, Павла, Пш. Павла.</i>
пт.	21	При. Максима пенис; мч. Валеріана, Кандіа, Аннуца, Евгения, Агніи, Анастасія. При. Макама Грека.
ср.	22	При. Анастасія пенис. Ан. Тимофея; мч.: Анастасія, Георгія, Петра, Феодосія, Евфразія, Іоанна, Злата и прот. 377.
чт.	23	Смч. Каммито Анкирск. мч. Агафонга; еп. Павлина Мил. пр. Геннадія.
пт.	24	При. Ксавія и Македонія; мч. Василия, Тимофея и Агапія, Анастасія.
сб.	25	<i>Св. Григорія Богослова, архіеп. конст. При. Павлина и Марія; мч. Филиппа.</i>
		Нед. о Митарѣ и Фарисѣ, 34-я по пятидесятницъ (седм. 35-я) <i>Главы 1-я.</i>
вс.	26	При. Ксенофонта и Марія и епископъ ихл: Иоанна и Аркадія. При: Симеона, Феодора Студ. св. Исаія; мч. Афанасія, Петра.
пн.	27	<i>Перевос. моч. св. Иоанна Златоустаго, архіеп. черниговскаго, вл. 438 г., мч. Иоанна отъ Константинопольскаго.</i>
пт.	28	При: Евфразія, Павла, Евфразія Печер. Евфразія Новгородск., Феодосія.
ср.	29	При. Евфразія, Перия, моч. св. Нилія Гогон. Мч.: Родана, Іакова, Филомена, Сильвана, Луки, Св. Герасима и Іоанн. еп. перс.
чт.	30	<i>Соборъ 3-хъ св. отцовъ: Василия Великаго, Григорія Богослова и Иоанна Златоустаго.</i> Св. Пш. Іоанн. Ксенофонта, Савва и Христо. Мч. Феодосія. При: Зинона. Св. Петра и болгар.
пт.	31	Св. безер. и чуд. Кира и Иоанна. Мч.: Анастасія, Феодотія, Феофанія, Евдокія, Виктора, Никифора, Клеодія и Серафона. При: Никиты.

Долгота дни: 1-го 8 ч. 26 м., 11-го 8 ч. 50 м., 21-го 9 ч. 20 м. Пробыть дни св. 1-го января по 1-ю февраля 1 часъ 32 минуты.

Сложные алюминаты **Александръ Лукичъ АНДРЕЕВЪ** Иноксидоръ (годовойнаходящийся запл.) въ Екатеринбургѣ

Ф Е В Р А Л ь

Дни.	Число.	
сб.	1	Мч.: Трифона, Перенута, Ситра, Секуда и Филиппагета, При. Петра Галатійскаго и Велудіана (около 512 г.).
		Нед. о Будномъ Сыне, 35-я по пятнд. (Фомл. 36-я) <i>Главы 2-я.</i>
вс.	2	СТРѢЛЕНИЕ ГОСПОДА НАШЕГО ИСУСА ХРИСТА.
пн.	3	Св. пр. Сисоева Богопитрима и Аана Пророкыня, Мч.: Адріана, Емилиа, Валерія (Вулковъ), Павла, Додора, Клавдіана.
пт.	4	При: Феодора Додуста, Николія Студійскаго, Кирилла Новгородскаго.
ср.	5	Св. безер. еп. Афанасія. Св. блж. ил. Горгія Византийскаго, Св. св. Феодосія Угличк. Мч. Агана, Феодосія и св. нов. Евдокія, Младр. и Евфразія, Пк. В. М. М. «Азучія», «Синдиката» и «Домкеліе восточнаго».
чт.	6	Св. Исакия, еп. емирнотскаго. Мч.: Клавдіа, Феофанія еп.ма, Емилиа, Мисеянъ, Марія, Марія, Іаковска отрока, Дороча, Христина, Колкоста.
пт.	7	При: Параскея, еп. лаврентія, Лука Евдеек. и 1,000 мучениковъ, отъ Никомидій восточнаго.
сб.	8	Вмч. Феодора Страт. Св. прр. Захарія Сервоица. Св. Савва, арх. сербск.
		Неделя Мисоусты (агасоніа). <i>Главы 3-я.</i>
вс.	9	Мч. Никитора, Свч: Маркелла, Филиппа и Павлитія, При. Никитора и Геннадія Велозеорскск. Ст. Шинковія Прудск.
пн.	10	При: Прохора Печерск. Свч. Харалампія, Мч. Порфирія и Вагтона. Свч. Амвросія, мчир. анос. Мчч. Давидъ Симонія, Валентина и Павла.
пт.	11	Смч. Власія, еп. еносск. Св. Феодора парича. При: Димитрія Прол. Еп. вл. Писидиота Лекк. (во св. ерси. Гордіана).
ср.	12	<i>Св. Алексія мчир. мочосек.</i> Св. Мисетія, еп. автохтоиск. При: Марія, персид. мучениковъ Маринюва, и отка еп. Евфразія. Св. Антонія мчир.
чт.	13	При: Мартиніана, Савона Мироточа. Св. Евфразія. При. Зол.
пт.	14	При: Невасія Пенис, Алевксія, Марона, Кирилла, еп. моравск., Аврама еп. Пер. моч. блж. мчир. Михаилъ и болгар. еп. Феодора.
сб.	15	Св. ан. Омискоя (отъ 7-го). При: Евфразія Пустыниана, Евфронія и отка еп. Вагитрія. Пк. В. М. «Домкеліе» и «Висока».
		Неделя Сыроусты (св. понед. 1-я седм. Вели. поста). <i>Главы 4-я.</i>
вс.	16	Мч.: Памфила пресвитера, Валентія, Павла, Порфирія, Стефана, Феодосія, Савула, Савула, Димитрія, Пш. Герасія, Пш. При: Маруца, еп. мочос.
пн.	17	Св. мчч. Феодора Тирона. Св. Маркіана. Мч. Митра.
пт.	18	Св. Іоанн. мчч. римскаго. Св. Афанасія, Симонія епископскаго, Флавіана, неопылиша, мчир. паредарскаго. При: Коэма Язроенскаго.
ср.	19	<i>Ал. Артемія и Филиппа.</i> Св. Андріа. При: Досифея, Радула, Евгения.
чт.	20	Св. Іоанн. еп. патарскаго. Свч. Сидона. При: Агавонія, Коринтія Псков.
пт.	21	При: Тимофея, Савона Мироточа. Св. Евфразія, архіеп. автохтоиск. и Георгія, еп. аматридскаго. Пк. В. М. «Азучія» и «Висока».
сб.	22	Обрѣтено мочей смч. мчч. во Блугни. При: Анастасія, Филасія, Димитрія, Вардара. Мч. Мирвирія, Фотія, Феодора, Филиппа. При: Петра.
		Торжество православія (св. понед. 2-я седм. Вели. поста). <i>Главы 5-я.</i>
вс.	23	Смч. Павлинана. При: Іоанна, Автиско, Моисея, Давіана и Александрія.
пн.	24	<i>Паросъ и епископъ обрѣтено честица мччир. Перенута, Ситира и Евфразія.</i> При: Евфразія Печерскаго. Мчч. мочей блж. Романа Угличскаго.
пт.	25	Св. Тарасія, архіепископъ константинопольскаго.
ср.	26	Св. Порфирія, еп. галатскаго. Мч. Серафима. Пк. В. М. «Можокія».
чт.	27	При: Дитя, пресв. пенис. Пш. Симонія епископскаго, отпос. еп. блж. пр.
пт.	28	При: Василия Исп. Мч. Протерія, мчир. Александръ, Нестора, еп. митидійск. При: жонк. Марина, Кира, Претрѣ, блж. Николая Поклон.

Долгота дни: 1-го 9 ч. 58 м., 11-го 10 ч. 34 м., 21-го 11 ч. 12 м. Пробыть дни св. 1-го февр. по 1-ю марта 1 часъ 42 минуты.

КАБЕЛЬНЫЕ ЗАВОДЫ **ФЕЛЬТЕНЪ и ГИЛЬБОМЪ** (бывш. Рибетъ) въ С. Петербургѣ. Представителъ А. Л. АНДРЕЕВЪ, еп. Екатеринбургск.

Устройство машинъ или обработка дерева въ видѣ выноса на фабрику, конструированіе МАШИНОСТРОИТЕЛЬНОГО ЗАВОДА

Устройство мисоустранныхъ и епископскаго-тѣльныхъ заводовъ МАШИНОСТРОИТЕЛЬНОГО ЗАВОДА

МАРТЪ.

Дни.	Мѣсяц.	Свѣдѣнія.
сб.	1	Пам. Евдокии Мч.: Нестора, Тривима, Маркелла и Антония. Св. Доминия дѣва. Мч. Антонина. Прест. прип. Маргарита Бессоняго
Нед. 2-я Великая поста (съ понед. 3-я седми. Вели поста). <i>Глас 6-й.</i>		
сб.	2	Смч. Феодотъ, еп. киринскъ. Прип. Агафонъ Мч.: Гроздья, Евлаидъ дѣва.
сб.	3	Св. Арсений, еп. тавриецъ, в. 40 мѣ. въ Галитъ отъ лихог. постраданъ. Мч.: Витория, Леонова и Василея. Св. Зинова и Зоила.
пт.	4	Прип. Герасима Мч. Павла, Гулянина. Св. Григория, еп. колетъ. Прип. Иакова.
ср.	5	Мч.: Коптева Пелагичесъ, Ковопа Герадоръ, Олимпъ, Проклѣ, Влодѣя и Евлаима. Прип. Викція и Марія. Прип. моч. мч. Феодора Смоленскъ и члвдъ его: Давидъ и Константинъ. Прип. Авраамъ Пелопоннесецъ
чт.	6	Пам. 42 мч. амвросіевъ: Феодора, Константина, Агния, Феофила, Мелесена, Василъ, Колетана, Висула и др. Прип. Арсидъ Кипрскъ.
пт.	7	Св. мч. св. херсонскъ: Востанъ, Евфимъ, Висентъ, Епифанъ, Агафодора, Евверъ и Климентъ. Св. Павла Писоп.
сб.	8	Прип. Феофилакта, еп. никомидъ. Смч. Феодотора. Прип. Дометія Ан. Юрма.
Нед. 3-я Вели поста (съ понед. 4-я седми. Вели поста). <i>Крестованная Гл. 7-й.</i>		
сб.	9	Св. 40 мч. святоникъ : Кирилла, Каллидъ, Ираклия, Синагидъ, Клеоданъ, Феодулъ, Евтихій, Иоанна, Александръ, Пипъ, Феофанъ, Дометіанъ.
шн.	10	Мч.: Богдана, Кириана, Доминъ, Павла, Викторина, Викторъ, Никифоръ, Клавдія, Серваніана, Демидъ, Св. жонъ: Хариссея, Нунекія.
вт.	11	Св. Софронія, патр. иудееъ. Свч. Пипиъ. Мч. Вилхима, Мч. Алексіида, Македоня, Лино, Савиня.
ср.	12	Прип. Феофила, Св. Григорія Трессонца, Кирилла еп. Ик. Б. М., Римація.
ср.	13	Св. Нифодій, патр. царградскъ. Мчч. Александръ, Соинна, Аферіана Пудель, Теронія и Аристинъ.
пт.	14	Прип. Венедикта, Св. евопота, патр. моск. Ик. Б. М., Феодоріяна.
сб.	15	Мч.: Агаша, Пудель, Тимолоя, Романа, 2 Александръ, 2 Доминъ и Нильдара. Смч. Александръ Сидекъ. Прип. Нильдара Горюевскъ.
Недѣля 4-я Великая поста (съ понед. 5-я седми. Вели поста). <i>Глас 8-й.</i>		
сб.	16	Мч.: Савина, Пина, Тробица, Валда, Гуляинъ, Ан. Аристовъ. Смч. Александръ каплъ.
пт.	17	Прип. Алексія, мч. Вожия. Мч. Мартина. Прип. Макария Кавказскій.
вт.	18	Св. Кирилл, архіеп. иерусалъ. Прип. Анина Мч. Тробица и Коварія.
ср.	19	Мчч. Хрисеяна и Дорія, Клавдія и Пипиъ. Прип. Василъ Перевскъ.
ср.	20	Прип. Юванна, Сорія. Мчч.: Фогилъ, Александръ, Клеодія, Гулянина.
пт.	21	Прип. Юванна Мчч.: Кирилл, еп. калитъ, Феола, патр. константип. Смч. Василъ. Прип. Иованнъ Мч. Дроздъ. Похвалъ св. Богор.
Недѣля 5-я Великая поста (съ понед. 6-я седми. Вели поста). <i>Глас 8-й.</i>		
сб.	23	Прип. Никола Перевскій и Николонъ Переходскій. Мчч. Филиппъ, Лидія.
ин.	24	Прип. Иакова и Захарія Перевскъ. Св. Армена и Артемъ.
вт.	25	БЛАГОВѢЩЕНЕ ПРЕСВ. БОГОРОДИЦЫ. Св. В. М., Богородица.
ср.	26	Соборъ св. Гарина (Смч. Пипиъ, еп. свр. Прип. Матхъ и Василія Нового. Мч. Триванскъ, Писопъ, Силь, Синаидъ, Синаидъ, Сумара, Феофила и др. Св. жонъ: Анна, Агла, Парисъ, Мочка, Мануила, Урочка и Анастасія Гавесъ.)
чт.	27	Мч. Матрона Селутъ, Мануила, Феодосія Прип. Юванна, цушана, египт.
пт.	28	Прип. Евстратъ, Пилриосъ, Стефана Мч.: Юна, Бархалинъ, Захаріана. Лаврентъ Писоп.
сб.	29	ЛАЗАРЕВО ВОСКРЕСЕНЬЕ. Св. Марія, еп. арменскій. Прип.: Кирилла, Юванна, Евстафия, Юна и Марія.
Недѣля Вай (шестонедня). (Св. поповъ. <i>Сиротная седми. В. м.</i>)		
сб.	30	ВХОДЪ ГОСПОДЕНЪ ВО ИЕРУСАЛИМЪ. Прип. Юванна Пистимъ, Юванна Беззломая, Зосима, еп. сиракузъ. Прип. Юлда.
шн.	31	Смч. Ипатиъ, еп. галгрскъ. Прест. Юны, мчч. моск. Св. Аннолдія Пугуянъ.

Долгота дни: 1-го 11 ч. 42 м., 11-го 12 ч. 20 м., 21-го 12 ч. 55 м. Пролетъ дни съ 1-го марта по 1-е апрѣля 2 ося 0 мин.

Сложные алюминаты (очистка воды) **Александръ Лукичъ АНДРЕВЪ** Инноксдоръ (водочистительный заводъ) въ Екатеринбургѣ.

АПРѢЛЬ.

Дни.	Мѣсяц.	Свѣдѣнія.
ср.	1	Прип. Марія Египетъ, Евномія Суздаль, Мисарія Пеллиникъ. Мч.: Геронтия, Василда и Авраамъ Болгарскіе. Св. прип. Ахавъ.
пт.	2	Прип. Пипа Мчч.: Амфианъ, Витосъ и Полиарія.
ср.	3	Прип. Ипатиъ Мчч.: Феодосъ, Агаша, Пипа.
пт.	4	Прип.: Иосифъ, Георгія, Зосима Мч. Фирруянъ, Свч. Никиты.
сб.	5	Мч. Агафонъа діаконъ и Феодота чтеца. Прип.: Пудель, Феома, Селеона, Феофила, Феодора, Миръ Амвксъ, Платона Студийскій.
Недѣля св. Пасхи. (Святая седмица).		
сб.	6	СВѢТЛОЕ ХРИСТОВО ВОСКРЕСЕНІЕ. Св. Витихія, патр. констант. Мч. Геронъ и Архипъ митр.
шн.	7	Св. Георгія, патр. антиох. Прип. Давида и Серваніана Мчч.: Каллионъ, Руфина и Акилина. Прип.: Димитръ Перевскій, Ниль Соредско.
пт.	8	Апч.: Продопа, Агавъ, Руфа, Алевтергъ, Флорентъ и Юрия. Св. Калесетъ, пипа римскъ. Мчч. Ипполитъ. Св. Ипполита. Св. Ипполита, еп. иподиродскъ.
ср.	9	Мч.: Еписехія, Диеана еп., Маріана и Андросъ Писоп. Вардана.
ср.	10	Мчч.: Терентій, Аферіана, Мисама, Помпа, Зинова, Александръ, Феодора.
пт.	11	Мчч.: Антонина еп. мчч. Проклеса и Мартина. Прип. Фарурия и Юванна.
сб.	12	Св. Висентъ, еп. антиохскъ. Прип.: Юванна Сергия, Анастасія иудеянка, Аннуева дѣва. Пипч.: Мина, Давида и Юванна. Смч. Зинова, еп. вероликскъ.
Недѣля о Божъ (антиохскъ).		
сб.	13	Смч. Артемъ. Мчч.: Криспота, Кирилодѣя и Феомида.
пт.	14	Св. Мартина Писопъ, пипа римскъ. Мч.: Антонина, Юванна, Висентъ, Ардаиана, Антонъ Мч. Иерусалъ.
вт.	15	Апч.: Аристархъ, Пудель и Тробица. Мчч.: Самыя, Василея и Анастасія.
ср.	16	Мчч.: Агаша, Хювиъ, Иурия, Леонидъ, Хариссея, Никс, Гашина, Каллея, Нунекія, Василея, Феодора и Пипиъ Прип. мч. Феодора.
ср.	17	Свч. Пудель, еп. перелескъ. Мчч.: Амвлоя, Аманъ, Феодоръ, Ауеина.
пт.	18	Прип. Юванна Св. Босма, еп. мчч. Зосима и Александръ Мчч.: Виктора, Зотика, Юванна, Александъ, Серванія и Юванна Нового. Прип. Евномія Корчельскъ.
ср.	19	Прип. Юванна Велхонскія и Нифодора иудея. Св. Георгія Писопъ и Тривофа, патр. константип. Мчч.: Христофора, Феома и Антонина.
Недѣля св. женъ Мирнолицъ.		
сб.	20	Прип.: Феодора Трихина, Анастасія, Св. Анастасія Савитка и Григорія, патр. антиох. Прест. прип. Александръ Осиенъ. Св. Витрана еп.
шн.	21	Смч. Ипполитъ еп. Мчч.: Фанела, Прокула, Сосия, Анастасія, Евтихія, Акустина, Феодора, Досифоръ, Соратъ, Агаша, Писакия.
вт.	22	Прип. Феодота Сидекъ, Виталия Апч.: Иованнъ, Духъ, Климентъ.
ср.	23	Св. ект. Еврѣя Поголовка. Мч. Антонинъ и Цриволова. Пролдъ днъ мч. прип. Александръ. Прест. св. Георгія Шенурскъ.
чт.	24	Мч. Савва Стрельскій и св. ннѣтъ 70. Прип.: Евстафъ, Феома Юродъ и Самыя Невъ. Мчч.: Евстафия, Иованъ, Димитръ, Юванна, Писопатра и Валентина.
пт.	25	Апч. и святонина Марія. Прип. Симптерія Обиданъ.
сб.	26	Смч. Василъ, еп. амаксскъ. Прип. Глафира дѣва. Св. Стефанъ еп. перелеск.
Недѣля о Распавленіи.		
сб.	27	Апч. и свч. Сильвана, ероти 1-на. Прип. Стефанъ, иудея, шеверъ, еп. владимъ.
пт.	28	Апч. Исакъ, Сосимаръ. Св. Корнея діаконъ мч. Мисаонія, Дадъ, Кирилл-Валда, Саворіосъ, Іакинхота, Фавстана, Иуарія, Марелія, Евфросія, Мамврия.
вт.	29	Св. 9 мч. аврааміевъ: Феодосія, Руфа, Антипатаръ, Феодотъ, Артемъ и др.
ср.	30	Проложеніе Писидей. Св. еп. мч. Иованъ, Іоанна, Св. Давида еп. Мч. Мисаонія Обр. моч. смч. Василъ еп. амаксскъ, и св. Никиты, еп. иподиродскъ.

Долгота дни: 1-го 12 ч. 40 м., 11-го 14 ч. 16 м., Пролетъ дни съ 1-го апрѣля по 1-го мая 21-го 14 ч. 49 ч. 1 часъ 43 минуты.

КАБЕЛЬНЫЕ ЗАВОДЫ **ФЕЛЬТЕНЪ и РИЛЬМОВЪ** (бывш. Рибенъ) въ С.-Петербургѣ. Председатель А. Л. АНДРЕВЪ въ Екатеринбургѣ.

Устройство машинъ для обработки дерева

Устройство водоструйныхъ и спиртовочныхъ машинъ и заводовъ.

МАШИНОСТРОИТЕЛЬНЫЙ ЗАВОДЪ

Акционерное Общество

Устройство водоструйныхъ и спиртовочныхъ машинъ и заводовъ.

МАШИНОСТРОИТЕЛЬНЫЙ ЗАВОДЪ

Акционерное Общество

ПРАВОСЛАВНЫЙ КАЛЕНДАРЬ.

М А Й.

Дни.	Мес.	События
пт.	1	Св. Макария, митр. киевск. Св. прр. Иеремии. Мч. Ваты. Прп. Пафнутия Боровск. Ик. В. М. «Византизм».
пт.	2	Св. Анастасия, патр. александр. Перенесение мощ. бл. кн. рос. Бориса и Глеба. Мч. Ефеск. Зол. Кривая, Феодула. Ик. В. М. «Луганская».
сб.	3	Прп. Феодосия, игум. пел. Ик. В. М. «Дюбо-Печерск».
Неделя о Самаринях.		
вс.	4	Мч. Стефан. Прп. Никиты. Св.т. Сильвана, Афанасия, Ермака. Мч.: Никиты, Кирилла, Илариона, Евтропия и Исидора. Ик. В. М. «Степороумск».
пн.	5	Вмч. Ирина. Прп. Мисхел, Адрiana Мозев.
пт.	6	Прп. Иоанн Могилевск. Мч. Варнава, Вахла, Каллимаха, Димитрия. Св. Варнава, б. равноапост.
ср.	7	Воспоминание о великом явлении чудотв. Креста св. Иерусал. (351 г.). Мч. Акакия. Прп. Иоанна Златоуст. и уч. его: Прп. Давида.
пт.	8	Св. ап. и св. Иоанна Богослова. Прп.: Арсения Велик. Арсения Новгор. Перевоск. митр. св. Николая Чудотв. митр. Иерус.-Трипольск. ит. Бар-Гарь.
пт.	9	Св. прр. Пелаг. Мч. Христофора. Прп. Павл. Евлагия. Гавриила митр.
сб.	10	Св. ап. Симона Заотв. Св. Симона, еп. владим. Прп. Невдоля грк. бл. Тимон. Мч.: Исакия, Алфия, Филадельфа, Кирилла, Онуима. Ермак.
Неделя о Службах.		
вс.	11	Св. Мелодия и Константина (св. ехмт. Кирилла). Св.т. Москв.
пн.	12	Св. Виталия, еп. пизр. и Германа, патр. конст. Св. Савина, арх. кнпр.
вт.	13	Мч.: Гелиеры, Зинодия, Александрия, Св. Георгия Понтоид.
ср.	14	Мч. Нелодра и Максима. Прп. Никиты и Сергиянова.
пт.	15	ВОЗНЕСЕНИЕ ГОСПОДНЕ. Прп. Пелаг Печерск. Накония, Евфросина. Блгт. мч. Давида.
пт.	16	Прп. Феодора Овчак. Блж. Музы отрокочина. Св. Георгия, еп. митля. Мч.: Вита, Модеста. Прп. Ефрема Перевоск.
сб.	17	Св. ап. Андрюшана и Лукия, еп. номон. Св. Стефана, патр. констант.
Неделя свв. отецъ въ Ивекѣ.		
вс.	18	Мчч. Феодота, Петра, Доминя, Андрей, Павла, Христиня, Александрия, Клавдия.
пн.	19	Св.т. Патрикия, еп. ирузск. Акакия, Монарха и Паисия. Мч. Калаудя.
вт.	20	Образъ мч. св. Алевкия, митр. жезк. Мч.: Фаддея, Алевксандра. Мч.: Александр, Астерия, Прест. св. Деметрия Тимошея, ит. великом.
ср.	21	Св. раявля. царя Константина и матери его Елксв. Св. бчвч. кн. Константина и чадъ его: Михаила и Феодора, муромскыхъ чудотворцев.
пт.	22	Мч. Нелодра. Прп. Такова Боровск.
пт.	23	Прп. Евдокия немцв. Св. Михаила, еп. епелет. Мч. Михаила, Св. «Евонг», еп. рост.
сб.	24	Прп. Симеона и Никиты Столпничих. Мч.: Стефан, Стефана, Иоанна, Сергиянова, Каллиника, Феодора и Фанаста.
Неделя пятидесятница.		
вс.	25	ПЯТИДЕСЯТНИЦА (День Св. Троицы и епископъ Св. Духа въ апостоловѣ). Третье отр. слава Иоанна Предтечи. Св.т. Феодота, еп. кнпрск.
пн.	26	ДЕНЬ СВ. ДУХА. Ап. Павел и Алфия. Мч. Аверкия и Елсина. Прп. Иоанна, Мелодия Павла.
вт.	27	Св.т. Феодора отп. есрдлксв. Мч. Феодора днла и Димитрия. Перен. митр. св. Кирилла, Фотия и Юна, митр. неволск. Прп. Илаа Столбч.
ср.	28	Св. Никиты митр. еп. казанск. Мч. Епифония и Витхия. Св.т. Евладия.
ср.	29	Мч. Феодора Тирен. и митр. Феодотъ днла. Блж. Иоанна Юродиваго.
пт.	30	Прп. Пелагия, еп. исп. даскостолк.
сб.	31	Св. ап. Ермак. Мч. Ермак и Филофей.

Длина дни: 1-го 15 ч. 22 м., 11-го 15 ч. 50 м., 21-го 16 ч. 10 м., 31-го 16 ч. 4 м.

Сложные алюминаты **Александръ Лукичъ АНДРЕЕВЪ** Инноксидоръ (воденородный дль).
въ Екатеринбургѣ.

ПРАВОСЛАВНЫЙ КАЛЕНДАРЬ.

І Ю Н Ъ.

Дни.	Мес.	События
Нед. 1-я по пятидесятницѣ. Въсѣхъ святыхъ (седмъ. 2-я). Гласъ 8-й.		
вс.	1	Прп. Агапша Печерск. и Димитрия Глушицаго. Мч.: Евстафия Философа, Евстафия, Харитон, Хариты, Евлиста, Герасим, Невна, Валерiana Св. Нилора Пел. Св. Александр, архим. Конст. Блж. Иоанн Нового, Мч.: Луксана, Клавдия, Ипати, Павла, Доминя, дванца Павла, Луксана и Сатуринна. Перен. митр. блж. царев. Димитрия
пн.	2	Св. Митрофанъ , патр. конст. Св.т. Митр. Мч.: Комнодия, Фроптасия, Св. Зосима Илари. Прп. Мелодия
пт.	3	Св. Константин, митр. Киевск. Св.т. Димон, еп. пизр. Мч.: Маркелл, Нилсидра, Ивекхия, Андола, Леоидия. Прп. Феодора Мурети.
ср.	4	Прп. Евстрония и Еввария. Вмчч. дванц. Арселия, Фекля и Суванья.
сб.	7	Прп. Пелаг. Прест. прп. Иоанн Блжковск. Ик. В. М. «Нимеювск».
вс.	8	Мч.: Феодора, Кирилла, Калерия и Марин. Св.т. Кирилла и св. пизр. мч. Стефан, Кирилла, Саврага, Павла, Марья, Крестованья.
Неделя 2-я по пятидесятницѣ (седмъ. 3-я). Гласъ 1-й.		
вс.	8	Вмч. Феодора Стратилата. Св. Ефрема, патр. антиохиск. Прп. Вошима Финик. Св. Феодора, еп. Ростовск. Ик. В. М. «Иростанск».
пн.	9	Св. Кирилла, архим. александр. Прп.: Кирилла Блжовск., Адаксандра Купчак. Мч. Фекля, Марин и Марин. Ик. В. М. «Дюбоювск».
вт.	10	Св.т. Гавриила. Мч. Александр и Антоиния. Св. Зосима, еп. лавдинск.
ср.	11	Св. ап. Вартоломей и Варлам. Прп.: Арсидия, Варнава Костромск.
пт.	12	Прп. Стефанъ Велик. и Петра Афонск. Иоанна, Андрей, Рафламона, Феодора, Арсения Конст., Феофана Мельск., иудеица Алевксандрия Вологод.
пт.	13	Мч. Антония и Антоиния. Св. Фроптасия, еп. лавдинск.
сб.	14	Св. ап. Иоанна. Прп. Андроника Московск. и Саввы. Прп. Елксва. Св. Мелодия, патр. конст.
Неделя 3-я по пятидесятницѣ (седмъ. 4-я). Гласъ 2-й.		
вс.	15	Св. Иоанн митр. Моск. Прп. Амоса. Мч.: Вита, Модеста, Крестовити, Дулы. Прп.: Аглы Елкс. Юрочина. Прп. Феодора Синоста.
пн.	16	Св. Тихон, еп. амавурск. Мч.: Пигрия, Евтропия. Прп. Тихона Луковск.
вт.	17	Мч.: Анастасия, Савла и Ивекхия. Прп.: Викития, Еввария, Никодиме, Казимита и Исидора, братьевъ Агриянов. новгор. Авания, иноку. пизр.
ср.	18	Мч.: Леонтия, Ипати и Феодула. Ик. В. М. «Ворогск бекия».
пт.	19	Св. ап. Лавр. брата Феодула. Прп.: Пелагия, Иоанна Отческая. Мч. Зосима.
пт.	20	Св.т. Мелодия, еп. пизрск. Мч.: Ануфрия, Феофан, Еввария, Афанасия, Илкс. Пиния, Ризмы, Св. Левкия Испан. Блжт. кн. Глеба.
сб.	21	Мч. Гулагана Таренск. Св.т. Терентия, еп. неволск. Прп. Гулагия Гулаган.
Неделя 4-я по пятидесятницѣ (седмъ. 5-я). Гласъ 3-й.		
вс.	22	Св.т. Евсекия, еп. сармаст. Мч.: Зинова, Вита, Гавриила и Гулаганя. Мч. Агриянина. Прп. Агемия Вервольск. Мч. Евстрония, Прп.: Гошфа, Авдония и Иоаннине Вологодскыхъ.
пн.	23	Мч.: Анастасия, Савла и Ивекхия. Прп.: Викития, Еввария, Никодиме, Агриянов и Иоаннине Вологодскыхъ. Ик. В. М. «Владимирск».
пт.	24	РОДА ПРЕДУ. и КРЕСТ ГОСП. ЮБИЛЕЙ. Мч.: Феофан, Варнава, Ефрема, Формана, Кирилла и Логотца. Св. Гавриила и Иоанна Меломея.
ср.	25	Пмч. Феофони днла. Блжт. кн. Петра, ит. момон. Давида, и княгини Феврония, ит. момонкнхъ Евфрония, Муромскыхъ.
пт.	26	Прп. Давида Сухия, и Иоанна Св. Духов. Ик. В. М. «Тихонск».
пт.	27	Прп. Савлиана. Св. Сошра Превост. Прп. Сергиянова Продвксъ. Покрестовскъ походы (1099 г.) и муч. Кира и Иоанна. Прп.: Павла, Сергия, Германа.
сб.	28	
Неделя 5-я по пятидесятницѣ (седмъ. 6-я). Гласъ 4-й.		
вс.	29	Св. апостоловъ ПЕТРА и ПАВЛА Блж. Петра Гречин. орд.
пн.	30	Св.т. Анастасия апостоловъ: Петра, Андрей, Павлова, Флксъ Зеневосева, Иоанна, Филлипп, Вартоломей и др.

Длина дни: 1-го 16 ч. 24 м., 11-го 16 ч. 27 м., 21-го 16 ч. 21 м., 31-го 16 ч. 21 м.

КАБЕЛЬНЫЕ ЗАВОДЫ **ФЕЛЬТЕНЪ и РИЛЬМОВЪ** (блжн. ГИЛЬБЕРТЪ) въ С.-Петербургѣ.
Предводитель А. Д. Андреевъ изъ Екатеринбургъ.

РЕДЪИИ

Устройство машинъ для обработки латуны въ видѣ вальцовъ новолитныхъ конструкцій.

МАШИНОСТРОИТЕЛЬНАГО ЗАВОДА

Ихлонерное Общество

РЕДЪИИ

Устройство вальцованныхъ и стиральныхъ-машинъ въ заводѣ.

МАШИНОСТРОИТЕЛЬНАГО ЗАВОДА

Ихлонерное Общество

ПРАВΟΣЛАВНЫЙ КАЛЕНДАРЬ

Дни	Числа	Г Ю Л Ъ
пт.	1	Мч. Аверсир, Космы и Дамьяна. При: Стефан, Мч. Нотила.
ср.	2	Св. Фотия митр. славск. Св. Феофан, митр. юрусск. <i>Положе. рым Пресв. Богородицы со Владимиром</i> Ик. В. М. „Ахтырская“.
чт.	3	<i>Перев. мот. св. Фивия, митр. колосск.</i> Мч.: Павлика, Мокія, Марія, Димитри, Василия, Акиндинова, Готундуха, Св. Антония, патр. колостав. При: Александр, Иоанн, Давид, Анастас, Печерск.
пт.	4	Св. Андрей архиеп. крым. Св. Феодора, еп. кипрск. При: Марья, Мч.: Феодота, Феодотия, При: Вениамин Суздальск.
сб.	5	<i>Обрыв. мот. при Сергия Радомирск.</i> При: Афанасий Анон, Дамьяна, Мч. Анна и Кирилла, Ик. В. М. „Тобольская“.
Неделя 6-я по пятидесятницѣ (седм. 7-я). Гласъ 6-й.		
вос.	6	Св. Гулганія, дьяк. ольвин. При: Свеса, Мч.: Лукия, Рикса, Ковита, Пепара, Пиповетия, Феликса, Брмия, Василій, Переврзина, Руфа.
пт.	7	При: Фомы, Афанасія, Пам. Евмистета и Асхота. Мч.: Кирилла, Переврзина, Лукана, Високи, Нестха, Пела, Германа, Евластия, При: Евдокия, Вмч.: Прокопа, Прокопий, умилск. юродив. <i>Ик. В. М. „Казанская“ „Утешская“.</i>
ср.	9	Мч.: Валерія, Кирилла, Св. Феодора, еп. елесск. Пчт. Павлумену и Кирия, Мч. Александр, Ик. В. М. „Колотская“ и „Кипрская“.
чт.	10	При: <i>Анония Печерск.</i> Нам. 45 мч. Пиповетск.: Леонтия, Марыкия, Давида, Антонія, Александр, Іакинтия, Свевий, Мелен, Вирладя и др. <i>Положе. рым Христовъ въ Мочехъ (1625 г.)</i> . Ик. В. М. „Колоская“ П. в. мч. (Св. Пчт.) Вмч. Евоний, Мч. Кирилл, Ик. В. М. „Шутовск“.
пт.	11	Мч. Прохла и Пелагия. При: Михаилъ Герондиха, Феодора и Иоанна вараговъ. При: Антонія Мокхов. Вмч.: Серапионъ, При: Арсенія.
сб.	12	
Неделя 7-я по пятидесятницѣ (седм. 8-я). Гласъ 6-й.		
вос.	13	<i>Свбда армянъ.</i> При: Стефан, Мч.: Серапион и Маркіана.
пт.	14	Св. ан. Акакия, При: Вадим, Онуфимъ и Стефанъ Махриш. Мч. Юста.
чт.	15	<i>Св. ратиславск. мч. Владимиръ</i> , по св. ерск. Василія, Мч. Кирилла и Гулганія.
ср.	16	Свч. Амвросія, Мч.: Павел, Авраамія, Христія, Андохъ и Іуван.
вт.	17	Вмч. Мартина, Герен, мот. при: Авраамъ митр. Приархъ митр. елесск. При: Иоаннъ Митрофанъ и прочиыя имена. Мч.: Василия и Іакинтия.
пт.	18	При: Леонтия.
сб.	19	При: Макария и Ди. Пресв. брвч. св. Иоанна римск. и блж. Стефанъ, деен. сербск. и матери его Милана.
Неделя 8-я по пятидесятницѣ (седм. 9-я). Гласъ 7-й.		
вос.	20	Св. прр. <i>Илии</i> . При: Авраамъ Голубек, Мч. Афанасій Брестск. Ик. В. М. „Абрамск-Взмемская“ и „Духомскія“.
пт.	21	При: Онуфрия Вар. При: Саввонъ юрод. и Иоанн. При: Евластия.
чт.	22	<i>Св. ратиславск. мчч. МАГДАЛИНЫ</i> . Свч. Фотия, При: Косма и Первск.
вт.	23	Свч. Трифона, Феоданъ, Свч. Анолларинъ, Св. Германа, арх. колосск.
пт.	24	При: Поливарія Печерск. Мч. Христиня, Вмч. ан. Борисъ и Глаба.
чт.	25	Успеніе св. Анны, матери Господня. Свч. Сидниакия и Евпраксія.
сб.	26	При: Меленъ Угрина. Свч.: Евразія, Василия и Броксара. Нам. Печерскыя.
Неделя 9-я по пятидесятницѣ (седм. 10-я). Гласъ 8-й.		
вос.	27	Вмч. Пантелеимона. При: Амосъ, Важа, Николай, Св. Юсефан, митр. мочковск.
пт.	28	Свч. ан. Прохора, Пипетора, Гилхона, Парена, Мч.: Анакия, Іулиана.
чт.	29	Мч.: Кассіана, Феодотія и Серафимъ. Вмч. Михаилъ, При: Романъ.
вт.	30	Свч. ан. Силъ, Сидуанъ, Криспентъ, Висента и Андроникъ. Мч. Юлианъ Юнона.
пт.	31	Св. прр. Евдокия, Мч. Іулианъ.

Долгота дни: 1-го 16 ч., 6 я., 11-го 15 ч., 43 я., 21-го 15 ч., 15 я.

Убогъ дни св. 1-го июля по 1-го августа 1 часъ 25 минутъ.

Сложные алюминаты **Александръ Лукичъ АНДРЕЕВЪ** (владельческо-продовольственный заводъ) Инкоксидоръ (владельческо-продовольственный заводъ) въ Екатеринбургѣ.

ПРАВΟΣЛАВНЫЙ КАЛЕНДАРЬ

Дни	Числа	А В Г У С Т Ъ
пт.	1	<i>Пророцтво днрвъ Креста Господня</i> . Мч. Макарий: Анна, Антонія, Григорі, Евразія, Евросенъ, Алма, Маркелія, матери ихъ Соломонъ и учителя ихъ Елеазаръ. Мч.: Леонтия, Александръ.
сб.	2	<i>Перев. мот. пер. и арх. Стефанъ</i> . Вмч. Василия, юр. мочк.
Неделя 10-я по пятидесятницѣ (седм. 11-я). Гласъ 1-й.		
вос.	3	При: Невасія, Дамата и Фавста, Космы и Антонія римлян.
пт.	4	Свч. 7-ихъ отроковъ: Максиміана, Іакинтия, Мартина, Иоанн, Димитри, Евсевиюдана и Антонія. Мч.: Евросенъ, Пчт. Евдокия.
чт.	5	Мч.: Високи, Кирилла, Савва и Понтия, Св. Юнона.
вт.	6	ПРЕОБРАЖЕНІЕ ГОСПОДНЕ . Св. Феодота, еп. черниговск.
пт.	7	При: Пимона Печерск., Ора, Памона. Нам. Деметри, Мч. Марція, Астерія.
чт.	7	Св. Емилианъ, еп. кипрск. и Митронъ, еп. вилоск. Мч. Висенерія и Леонидъ. При: Григорій Синаита, Григорій иконод. Печерск., Юзефъ и Савваитъ Солов.
сб.	9	Св. ан. <i>Матвоя</i> . Мч.: Антонія, Іулиана, Маркіана, Иоанн, Іаковъ, Алексій, Димитри, Фока, Петро, Леонтия, Марія. При: Веса.
Неделя 11-я по пятидесятницѣ (седм. 12-я). Гласъ 2-й.		
вос.	10	Мч.: архид. Іакинтия, Сисета шаш. Феликсеймъ и Агапитъ.
пт.	11	При: Феодора и Василия Печерск. Мч.: архидиак. Евлазъ, Софронъ, Гай, Тапавий, Кавалія, Максимъ, Пчт. Сидианъ, Александръ, Юзефъ.
чт.	12	Мч.: Фотія и Антонія, Павлида и Киприота. Свч. Александръ, еп. комав.
вт.	13	Пер. мот. при: Макария Пчт., Макасиа, юрод. мочк. Св. Тихона, еп. ворг.
пт.	14	<i>Перев. мот. при: Кирилла Печерск.</i> Мч. Маркелія, еп. амвросіск. При: Митренъ
чт.	15	УСПЕНІЕ СВЯТЫХЪ БОГОРОДИЦЪ . Ик. В. М. „Онуфрская“, „Смоленская“, „Крымская“, „Псково-Печерская“, „Шиланская“, „Амурская“.
сб.	16	<i>Перев. мот. при: Юлиана Господня Исуса Христа (944 г.)</i> . Мч. Димитри. При: Христомъ, Иоаннъ Осогов. Мч. Мелендианъ.
Неделя 12-я по пятидесятницѣ (седм. 13-я). Гласъ 3-й.		
вос.	17	При: Аппія Пчт. Мч.: Мирона, Сретана, Флавиана, Евтихія, Кирилла.
пт.	18	Мч.: Фотія и Марія. При: Серафимъ, Платона, Димитри.
чт.	19	Мч.: Андрей Сретанскъ, Акимъ, Фемля и Платонъ. Ик. В. М. „Довелія“.
вт.	20	При: Самуила Ан. Свора, Мелетонъ.
пт.	21	При: Авраамія, Св. ан. Евдеи Мч.: Васеля, Феодотія, Атанія.
чт.	22	Мч.: Афанасія, Зотия, Феодоръ, Амвросія, Северіанъ.
сб.	23	Мч. Іулианъ. Свч. Приселъ. Св. Каллиста митр. При: Евтихія и Феофанія.
Неделя 13-я по пятидесятницѣ (седм. 14-я). Гласъ 4-й.		
вос.	24	<i>Перев. мот. св. Платра митр. славск.</i> Свч. Кирилла, При: Григорій.
пт.	25	<i>Перев. мот. св. Варвара</i> . Мч. Титма. Св. мчч. Париса и Евстати.
чт.	26	Мч. <i>Аврелия и Платра</i> . При: Адрианъ Олпуск. Ик. В. М. „Алданскія“.
вт.	27	Свч. Луканъ, При: Пимона Печерск. При: Пимона Велик. При: Савва.
пт.	28	Нам. св. пчелеръ, угодниковъ: Моисея, Заиритія, Парона, Пафутія, Маргаритъ, Феодора, Ассасія, Димитри, Феофила, Високи, Григорія, Пимона, Іулиана, Юзефа, Павла, Свеса, Пчт. Юлиана, Феодора, Софронъ, Пискаритъ, Антонія, Амосъ, Маргарія, При: Маргарія, Руфа, Висаианъ, Евросенъ, Коселая, Арсенія, Юлианъ, Гита, Анкия, Пимона, Меркурій, Макари джж., Пимона, Леонтия, Геронія, Зохарія, Сидуанъ, Амосъ, Игнатій, Ковитъ. При: Меленъ Мурзия и Савва Крыжоватъ. Св. прр. Анна.
пт.	29	Успеніе главы Пророка, Предтечи и Крестителя Господня Иоанна.
сб.	30	<i>Перев. мот. бл. св. Александръ Невскій</i> . Св. патр.: Александрія, Иоанн и Павелъ.
Неделя 14-я по пятидесятницѣ (седм. 15-я). Гласъ 5-й.		
вос.	31	Свч. Кирилла, Св. Ромоданъ. <i>Положеіе ловакъ Пр. Богородицы.</i>

Долгота дни: 1-го 14 ч., 40 я., 11-го 14 ч., 6 я., 21-го 13 ч., 29 я.

Убогъ дни св. 1-го августа по 1-го сентября 1 часъ 51 минутъ.

КАБЕЛЬНЫЕ ЗАВОДЫ **ФЕЛЬТЕНЪ и ГИЛЬФОНЪ** (бывш. „Трибонъ“) въ С.-Петербургѣ. (Председатель А. Л. АНДРЕЕВЪ въ Екатеринбургѣ).

РЕВІЗІЯ

Устройство машины для обработки лерва въ видѣ вала повалыи конструкции.

АКЦИОНЕРНОЕ ОБЩЕСТВО МАШИНОСТРОИТЕЛЬНОГО ЗАВОДА

РЕВІЗІЯ

Устройство вальцовыхъ и шпигетовыхъ тележечъ лерва.

АКЦИОНЕРНОЕ ОБЩЕСТВО МАШИНОСТРОИТЕЛЬНОГО ЗАВОДА

С Е Н Т Я Б Р Ъ .

Дни.	Число.	
пт.	1	Прп. Симеона столпн. и мат. его Марии. Мч. Аммана, Аммуна, Каллисты, Феода, Вродеана. Пр. В. М. Александро-Бориска. Пр. Пасех Навина.
пт.	2	Мч. Михаила Феодоу, Рубина. Св. Иоанн девч.
ср.	3	Свч. Афанас. св. никомид. Мч. Феофила, Доронея, Мардония, Мигдолой, Петра, Пидея, Горгоний, Зинона, Домна цыря, Вонимия и Василеюса.
пт.	4	Свч. Вавила, св. ахтох. Мч. Ирвиний, Феодора, Милоя, Гуляна, Клоуа, Урлана, Пидеяна, Епифанья, Христоула, Прп. Моисей Боготочива.
пт.	5	Прп. Захаря и Елизавит. Мч. Урлана, Феодоу, Модена, Авдья или Авдид, Евфрала, Ефеня, Сарына, Ралея, Губентина, Массема.
сб.	6	Чудо архиеп. Михаила въ Хонкич. Прп. Архана и Дидид.
Нед 15-я по пятидесятнц. (содм. 16-я) предъ Воздвиженнц. <i>Глазъ 6-й.</i>		
сб.	7	Мч. Софоня, Евфенія. Св. Юлиан. Св. ап. Влода и Ошеифора.
пт.	8	РОИДСТВО ПРЕСВЯТЫХ БОГОРОДИЦЪ. Прп. Серафима и Лукана.
пт.	9	<i>Св. бо ою.</i> Лавкиа и Азия. Мч. Севериана, Стратора и Харитона Блж. Платая. Прп. Иосифа Волоку и Феофила Печку и Юлиана Фисея.
ср.	10	Мч. Милитора, Митрофора, Нимфодора и Варисава Св. Нухасерия шорцы. Ап. Авелан, Лукия и Кисментя. Св. Петра и Павла, св. ник.
пт.	11	Прп. Феодоу и Вифрония. Мч. Ив. Додора, Дидидя, Димитрий, Вавиле, Дидиди и Рокана.
пт.	12	Свч. Автонома и Корнут. Мч. Гуляна и Феодоу. Прп. Афанасия Высокия и Пасеяна Тисеня. Св. Симеона Ворухотца.
сб.	13	Обновае хрима Вокрееннй Христовъ въ Иерусалимъ. Свч. Корнана Сопи и Гуляна. Прп. Петра Мч. Или, Кривоша, Леонтия, Серафима. <i>Суббота предъ Воздвиженнц.</i>
Недлѣя 16-я по пятидесятнц. (содм. 17-я) Глазъ 7-й.		
сб.	14	ВОЗДВИЖЕНІЕ ЧЕСТНАГО И НИВОТВОРНАГО КРЕСТА ГОСПОДНА. Свчт. Аннола Златоустоу. Мч. Пидла Пс. В. М. Доронья.
пт.	15	Вчч. Никитя Прп. Фисея. Мчч. Порфиря, Массема, Феодоу и Авеланды. Обр. мон. св. Аския, св. молитва, и св. архид. Стефана.
пт.	16	Вчч. Вонимй Мч. Мелитина, Свещетника, Лодимилы. Прп. Доронья. Св. Дидиди, митр. киевскы. Мч. Пидея и Юлиан.
ср.	17	Мч. Софя, Вира, Наодже, Леоны, Автономы, Феодоты. Мч. Пидея, Пидя, Зинона, Патарукия, Пидя. Кс. В. М. "Наретраденія".
пт.	18	Св. Вонима св. гуртиски. Мч. Ариадна, Софя, Прима, Клеора.
пт.	19	Мчч. Вродеана, Савдья, Доронья, Зосима. Св. Анастуря, Сосса, Прасва, Гангола, Витиха, Агудея, Фисея, Дидидора.
сб.	20	Кт. <i>Михаила и болар.</i> св. Феодоу. Вчч. Евстафия блж. ка. Олега гиря. <i>Суббота по Воздвиженнц.</i>
Недлѣя 17-я по пятидатоц. (содм. 18-я) по Воздвиженнц. <i>Глазъ 8-й.</i>		
сб.	21	<i>Св. Димитрия, митр. рос.</i> Св. ап. Корнана, Свч. Пидатя и Андрей. Мч. Висея и Присва. Св. Меласия, св. митр. Мелетия, св. кнпр.
пт.	22	Свч. Фодя, св. епитм. Мч. Фодя Прп. Юны. Прп. Юны протр. и Феодоуа царств. Мч. Пидея, блжж. митра.
пт.	23	Завоит. Пресвѣт. Господня Юлианя. Мч. Андеря, Юлианя, Протр. Антонина.
ср.	24	Премч. равном. Фисея. Прп. Кофря. Пидидора.
пт.	25	Пресв. Серважъ, чудемъ, урочъ, чуд. Прп. Вифрония и др. Вифроний
пт.	26	Преставленіе свѣт. епископа и свѣтланаго Юлианя Богодолоу.
сб.	27	Мч. Каллистрѣя. Прп. Пидатя, Савангитя (слов. Св. ап. Марса. Аристарха.
Недлѣя 18-я по пятидатоц. (содм. 19-я) Глазъ 1-й.		
сб.	28	Прп. Харитону. Св. прп. Воруха. Мчч. Александрю, Агудея, Зонимя, Марка, Нисона, Невоя, Пидидора, Св. Висеяна, кн. чешск.
пт.	29	Прп. Киряка и Феофаня. Мч. Дидя, Вавелдѣя. Прп. Киряна утвж.
пт.	30	Св. Михаила, митр. киевск. Свч. Григоря, св. армен. Прп. Григория Вол.

Долгота дни 1-го 12 ч. 40 м., 11-го 12 ч. 36 мин. для св. 1-го октября по 1-е октября 10 ч., 12-го 11 ч. 33 м. 36 мин. для св. 1-го октября по 1-е октября 1 час. 52 минуты.

Сложные алюминаты Александръ Луевичъ АНДРЕЕВЪ Инженеръ (очистка воды) водонапорнаго дѣла.

10
11
12
13
14
15
16
17
18
19
20
21
22
23
24
25
26
27
28
29
30
31

Устройство машинъ для обрабатки зеренъ и чашекъ выдѣлаюшьяхъ колотушечинахъ.

МАШИНОСТРОИТЕЛЬНЫЙ ЗАВОДЪ

Акселерное Общество

О К Т Я Б Р Ъ .

Дни.	Число.	
ср.	1	ПОИРОВЪ ПРЕВ. БОГОРОДИЦЪ. Св. ап. Аманія, Св. Романа Сладкоп. Мчч. Михала, Мч. Доминя. Прп. Савина Виночек.
пт.	2	Свч. Киприяна Мч. Иустина. Блж. Андрей Юрод. Мч. кн. архиепск. Дидидя и Константина. Блж. Киприяна, судакъ. 1873.
пт.	3	Свч. Додиди, мч. Рустула, Евфронія. Св. Иоанн Хосевова, св. вевар. Пидя. Пидея.
сб.	4	Свч. Юронея, св. афонск. Прп. Азимола, Пидла. Прчч. Петра. Мчч.: Додидя, Варисен, Пресудия, Каллистенія. Мч. Давидста, Гайя, Фауста, Евсеян.
Недлѣя 19-я по пятидатоц. (содм. 20-я) Глазъ 2-й.		
сб.	5	Св. Петра, Агудея, Тома и Фисеяна митроп. Лавкея. Прпч. Дидидя, Перемія, Мелетя печерскы. Мч. Харитина и Массемлоя.
пт.	6	Св. афонскыя брѣя.
вт.	7	Мчч. Сергия, Васха, Гуляна, Кофря, Полихроня, Песарий, П. Сергия Печерскаго.
ср.	8	Прп. Пидатя и Тисея. Св. Пидатя Прп. Доронья и Трифона.
ср.	9	Св. ап. Лавка Андрія. Прпч. Андронія, Анастася, Петра Галат. Прчч. Аврамы протр. и Лота. Мч. Евфонія, Массема, Мч. Пидидя.
пт.	10	Мчч. Евстафия, Вавилоня, Феофаня. Прп. Феофаня и Василан. Блж. Авдѣя Тисея.
сб.	11	Св. ап. Фиданя. Прп. Феофаня Петер. Феофаня св. Мч. Зинодидя.
Недлѣя 20-я по пятидатоц. (содм. 21-я) Глазъ 3-й.		
сб.	12	Мчч. Прова, Тариха, Андронія, Доминя. Св. Косма, св. мѣлуоск. и Зидидя, свт., турек. Прпч. Азотата Гречинскя, Макария, Тарася и Феодоты.
пт.	13	Мчч. Карпа свт., Пидатя, Агудеора, Агудиня, Фредотия, Вешамана. Прпч. Никитя и свт. Пс. В. М. "Судемперекитъ", "Пидерскя".
вт.	14	Прп. Николоза Свѣтлана кн. черныя, и Параскея Мч. Назаря, Геремія, Протася, Косма и Сиданья.
ср.	15	Прп. Вонимя и Савина, св. мѣлуоск. Мчч. Гуляна Мч. Сарына, Висен.
пт.	16	Мчч. Логаня Сопи. Блж. ап. Вифрония веварск.
вт.	17	Прп. Фидя. Вчч. Авдѣя, Кривоша, Св. босфорскы. Косма, Дидидя, Леонтия, Аммана и Витроня. Св. Захаря Четвергочасны.
сб.	18	<i>Св. ап. и свѣтл.</i> Луки. Мч. Марина. Прпч.: Гуляна, Давид Свѣтлук.
Недлѣя 21-я по пятидатоц. (содм. 22-я) Глазъ 4-й.		
сб.	19	Прп. Юлиа Мч. Урла. Блж. Клеопатра, Юлианя, Свч. Садкоа.
пт.	20	Вчч. Агудея. Св. прп. Артемий Ворухотца.
вт.	21	Прп. Иларона Волка, и порочю. мон. св. Назарона, св. моланя. Мчч.: Дидидя, Гайя, Зотика. Прп. Фредотя и Косма Свѣтл.
ср.	22	Св. вѣлком. Агудея, св. Геремя. Свч. Милославина, Идмилыя, Мартириана, Юлианя, Юлинея, Вавелудидѣна и Антонина. Кс. В. М. "Вавелинскя".
пт.	23	<i>Св. ап. Павла.</i> Господня Гусиди. Перем. мон. блж. Іакова. Св. Пидатя.
пт.	24	Прп. Артемий Печерск. Мч. Агудея. Свч. Анастася, митр. констант. Ик. П. Д. Вѣлкъ сѣрѣблякъ ридерск.
сб.	25	Мчч. Мариня, Мартиря и Анастася.
Недлѣя 22-я по пятидатоц. (содм. 23-я) Глазъ 5-й.		
сб.	26	<i>Св. величк.</i> Дидидя Свѣтлана. Прп. Анастася, Дидидия Веварск.
пт.	27	Прп. Нестора этюпска. Мчч.: Нестора, Кантисина, Врондидя и Марка.
пт.	28	Мчч. Теронія, Вонилана, Сарына, Фота, Феодоуа, Герасма, Ната, Пидя.
ср.	29	Прп. Арханглы, Марин, Ивн. Алдестатя. Прп. Анноя. Мч. Клеоуда.
пт.	30	Свч. Зинона, Мч. Зинона. Св. ап. Стефанъ, Марка, Юста и Артемия.
пт.	31	Свч. ап. Стефанъ, Аммля, Урволы, Нарисен, Авелан и Агудеяноула. Мч. Вилмажа. Прп. Сидридоуа и Пидидожа. Прп. Марыя Прп. Анастася Печерскаго (XII в.).

Долгота дни 1-го 10 ч. 55 м., 11-го 10 ч. 18 м., 21-го 9 ч. 43 м. 36 мин. 36 мин. для св. 1-го октября по 1-е ноября 3 час. 50 минут.

КАБЕЛЬНЫЕ ЗАВОДЫ ФЕЛЬТЕНЬ и ГИЛЬБОЛЬДЪ въ С.-Петербургѣ. Представителъ А. А. АНДРЕЕВЪ по Вѣнскому обществу.

10
11
12
13
14
15
16
17
18
19
20
21
22
23
24
25
26
27
28
29
30
31

Устройство вѣсковыхъ и чашечныхъ тележечинахъ.

МАШИНОСТРОИТЕЛЬНЫЙ ЗАВОДЪ

Акселерное Общество

Н О Я Б Р Ъ .

Дни	Числа	События
сб.	1	Св. <i>Бискупъ Косимъ Дамаски</i> . При: Феоодотъ. Мч.: Ермингильда, Кириния, Гуаиний, Кесарий, Дасий, Святъ Иоаннъ еп. и Павла пресвит.
Неделя 23-я по пятидесятницѣ (седм. 24-я). Гласъ 6-й.		
во.	2	Мч.: Авксидина, Пинава, Аномедотъ, Елпидиоръ, Адронъ. При: Марцiana.
ш.	3	Мч.: Акепсимъ еп., Иоанна, Анвало, Агния, Агания, Евдокия, Катерина, Петруарий, Пинтоури, Никтолеонъ. При: Акепсима и Спалатку.
пт.	4	При: Иоаннъ Вмч. Нисидоръ и Бранъ. Блаж. Саломея Юрьевна. Св. при: Иоанна, Стефана и Пала.
ср.	5	Мч.: Галактионъ, Висентимъ. Ал.: Патроно, Ермо, Лина, Таинъ Филологосъ; св. Григорий, св. Александръ Критскій; еп. Понъ, архим. восточнорос. При: Лукия Печорскъ. При: Варлаамъ Хутавскій, Акил.
пт.	6	При: Лавраръ. Мч.: Геронъ, Касимий, Антонию, Ахилъ, Титирюна, Феодосийскій, Феоота, Нехиза, Нисидоръ, Афанаси, Маманта.
сб.	8	Соборъ Архистратига Михаила и проч. бжатовъ свмъ. При: Марфа (въ мѣрѣ Марин).
Неделя 24-я по пятидесятницѣ (седм. 25-я). Гласъ 7-й.		
во.	9	При: Олисеоръ Печорскъ. Мч.: Олисеоръ, Порфиръ, Александръ, Антоний. При: Матрона, Феофанъ, Евстафий, Сосимаръ, Иоанна Погова.
ш.	10	Св. вл.: Евстафъ, Саломея, Родова, Соеллатаръ, Кура и Титинъ.
пт.	11	Вмч. Мина. Мч.: Никитора, Висентъ, Стефанъ. При: Феоодотъ Студитъ. Блаж. Максимъ, воедъ-можаковъ. Св. Стефана Сербскъ. При: Мартина Злат.
ср.	12	Св. Иоанна Милостивъ, патр. влосъ. При: Пала. При: Ахилъ. Св. Иоанна Русторскъ. Ик. В. М.: „Милостивый“.
пт.	13	Св. <i>Тавана Захарюшна</i> Мч.: Антонина, Никифора, Германъ, Мавроа.
пт.	14	Св. <i>Анаст.</i> Филиппа. Св. Григория Палама, арх. воеводъ. Успен. цркъ Гутчинска. Пам. царя Феоодора. При: Филиппа Правосл.
сб.	15	Мч.: Гурья, Самона и Анна, Елпиди, Марколка, Евстохъ, Домитий. При: Филиппа Рабичъ.
Неделя 25-я по пятидесятницѣ (седм. 26-я). Гласъ 8-й.		
во.	16	Св. <i>ан. свято</i> , <i>Мавроа</i> . Св. Феофанъ, во еп. вренешн Матвеев.
пт.	17	Св. Григорий, еп. Павловеръ. Ик.: Никола, Давидъ Писа.
пт.	18	Мч.: Платона, Романа, Варула, Валуха, Афанъ.
ср.	19	При: Варлаамъ Печ. св. прр. Антъ. Мч.: Варлаамъ, Ама, Паладора, Романъ.
пт.	20	При: Григорий, арх. воеводъ. Мч.: Нирсъ еп. Погова, Павла, Саверия, Пелагия.
пт.	21	ВВЕДЕНЕ ВО ХРАМЪ ПРЕСВЯТЫХЪ БОГОРОДИЦЫ.
сб.	22	Св. ан.: Филиппъ, Архиппъ. При: Михаилъ Воина, Успен. бж. кн. Михаилъ творецъ.
Неделя 26-я по пятидесятницѣ (седм. 27-я). Гласъ 1-й.		
во.	23	<i>Пресв. бл. мч. Александра Невского</i> (въ мѣнотвѣхъ Гласъ 1-й). Св. Андреевскъ, еп. шимскій, Григорий еп. Мч. Силванъ и Феоодора.
ш.	24	Вмч. Екатерина, Меркурия. Мч.: Ануфриу, Меркурия Смоленскъ.
пт.	25	Мч. Пелагия, влчъ воеводъ, и Петръ, арх. алексоподъ. При: Петръ Мелит.
ср.	26	При: Аннинъ и Павла. Св. Никоситинъ, еп. крутскъ. <i>Песа</i> , грчка влч. мч. <i>Гвария въ Клео</i> .
пт.	27	Вмч. <i>Иоакимъ</i> , св. Палава, еп. ростоу. При: Паладий и Романа. Вмч. кн. Песоводъ (во еп. мѣнотвѣхъ Гласъ 1-й). При: Давидъ Киринскъ.
пт.	28	Вмч. Стефана Погомо. Мч.: Пинярка, Стефана, Василъ, Григорий, Иоанн Блаж., Феоодора, архим. ростоуекъ.
сб.	29	При: Нектарий Печеръ, Афанъ. Мч.: Паравона, Филеуменъ, Сачъ, Анна еп.
Неделя 27-я по пятидесятницѣ (седм. 28-я). Гласъ 2-й.		
во.	30	Св. <i>ан. Андрей Первозванникъ</i> . Св. Фрунзика, архим. индикъ.

Датумъ дни: 1-го 9 ч. 8 м., 11-го 8 ч. 39 м., 21-го 8 ч. 17 м.

Убожество дни: 1-го января по 1-му января 1 часъ 5 минутъ.

Сложные алюминаты (исключая воды) **Александръ Лукичъ АНДРЕЕВЪ** Инноксидоръ (водостроительный заводъ) въ Екатеринослабѣ.

Д Е К А Б Р Ъ .

Дни	Числа	События
пт.	1	При: Никита, При: Фидарета Милостивъ, Мч. Ананиа.
пт.	2	При: Феофанъ Критскій, При: Андриула. При: Иоанна, Проклеимова, Андрей и Феофанъ. Мч. Миронъ.
ср.	3	Св. прр. Софонъ При: Иоанна, Феоодота, Софья Звенигуръ. Пчч. Феоодота, архим. алексоподъ. Ик.: В. М.: „Никитоситинъ“.
пт.	4	Вмч. Варлаамъ. Мч.: Кудрийъ, Пчч. Иоанна Давидовскъ. Св. Иоанна еп. мѣнотвѣ. Св. Геннадъ, архим. гонимордъ. Ик.: В. М.: „Давидовскія“.
пт.	5	При: <i>Слава Освященна</i> , Карлова, Захаръ. Мч. Анастасъ. Св. Гурия арх.
сб.	6	Святителя НИКОЛАЯ , архиепископа Миръ-Липовскихъ. Прест. бж. Матрона митроп.
Неделя 28-я по пятидесятницѣ (седм. 29-я) Гласъ 3-й.		
во.	7	Святъ Андреевскъ Меодъ. Мч. Амвросиора. При: Павла, Иоанна, Антонина Силскъ, Иппа Стобенскъ, Иоанна Постоу Печеръ. Ик.: В. М.: „Сестриградъ“.
пт.	8	При: Патавия. Св. вл.: Софьяна, Амвросио, Кифаръ, Тихона, Висофродата, Висаръ и Олисеоръ. При: Антъ. При: Кирилла Пеламъ.
пт.	9	<i>Зачине Св. Анны, матери Пр. Вирородица</i> . При: Антъ, матери прр. Саломея. При: Стефана, Св. Софонъ, архим. митрекъ.
ср.	10	Мч.: Антонъ, Визодата, Евграфъ, Говолада. При: Феоанъ.
пт.	11	При: Павла Печерскъ. При: Антъ и Лукия еписк. Мч. Антонинъ и Анвало.
пт.	12	Святъ Спиридонъ, еп. трипулитъ. Свмч. Александръ.
сб.	13	Мч: Евстафъ, Акептинъ, Евстафъ, Мартина, Ореста, Лукия дѣва.
Неделя 29-я по пятидесятницѣ (седм. 30-я). св. Протоцѣ. Гласъ 4-й.		
во.	14	Мч.: Фирса, Пеллия, Филимонъ, Амвросианъ, Калпанина, Арина и Феоотка Свмч. Евстоверъ и матери еп. Антъ. Мч. Евстоверъ При: Павла, Пала, Стефана, Трифона Колетакъ.
пт.	15	Св. прр. Антъ. Мч. Марина Св. цркви Феофанъ. Благотѣр. кнжн. Софья (въ мѣрѣ Соломонъ) восточнорос.
пт.	16	Св. прр. Антъ. Мч. Марина Св. цркви Феофанъ. Благотѣр. кнжн. Софья (въ мѣрѣ Антъ) и 3-хъ отроковицъ: Аннѣ, Азриѣ и Мисаилъ.
ср.	17	Мч.: Софистовъ, Златъ, Транксилла, Пинестратъ, Викторина, Клавдия, Викторина, Софронина, Тивуртъ, Кистула, Марцелина, Марка. Св. Феоора еп. При: Михаилъ, Св. Модеста, архим. иерусалимскъ. При: Софистовъ Кошкскъ.
пт.	18	Мч.: Софистовъ, Златъ, Транксилла, Пинестратъ, Викторина, Клавдия, Викторина, Софронина, Тивуртъ, Кистула, Марцелина, Марка. Св. Феоора еп. При: Михаилъ, Св. Модеста, архим. иерусалимскъ. При: Софистовъ Кошкскъ.
пт.	19	При: Лили Муромца Нем. Мч.: Висофитъ, Полюиота, Тимона, Прокъ, Антъ. Св. Воинъ, Милостивъ.
сб.	20	Свч. <i>Николай Виротскъ</i> . Ик.: Виротскы еп. Прест. еп. Данила, архим. еписк. <i>Субоина свмч. Гора Христовыя</i> .
Нед. 30-я по пятк. (седм. 31-я), свв. Отецъ, предъ Рожд. Христ. Гласъ 5-й.		
во.	21	<i>Пресв. св. Петра, митр. москостъ</i> . Мч. Гуланий и Феофанъ-епа.
пт.	22	Вмч. Анастасъ. Мч.: Христофоръ, Виталианъ, Феоодотъ, Вроа.
пт.	23	Мч.: Феофанъ, Стефанъ, Влоръ, Геласио, Вланина, Зотина, Полмидъ, Андриушо, Василъда, Висарета. При: Пала, архим. неосарскъ.
ср.	24	Мч.: Котерина, Клавдия, Григория, Касимъ. При: Иоанна Мч. Василъца.
пт.	25	РОЖДЕСТВО ГОСПОДА НАШЕГО ИСУСА ХРИСТА.
пт.	26	СОБОРЪ ПРЕСВ. БОГОРОДИЦЫ. Вмч. еп. прр. Исидора, еписк. Пресв. Богородъ. Свч. Бонимъ еп. При: Варвара, Константина. При: Давидъ.
сб.	27	Св. <i>ан. переморъ архаидикона Сибирска</i> . Пчч. Феоодора <i>Субоина по Рождество Христово</i> .
Нед. 31-я по пятасе. (седм. 32-я), по Рожд. Христовѣ. Гласъ 6-й.		
во.	28	Пам. св. 20.000 мученъ, въ Никомиди сожеянъ. Мч.: Палава, Геронима.
пт.	29	При: Марфа, Феоодота. Пам. св. 14.000 мучдъ, отъ Прода въ Византии изб. вт.
пт.	30	Мч. Аннинъ. Мч. Фотина. Вч.: Павлина, Омнрия, Вира, Софара.
ср.	31	При: Меланъ Римлянинъ.

Датумъ дни: 1-го 8 ч. 4 м. 11-го 8 ч. 0 м., 21-го 8 ч. 7 м.

Привѣдетъ дни за декабрь 0 ч. 18 м.

КАВЕЛЬНЫЕ ЗАВОДЫ **ФЕЛЬТЕНЪ и ГИЛЬБОМЪ** (бывш. Гибонъ) въ С.-Петербургѣ. Владѣльцы: А. А. АНДРЕЕВЪ и Екатерина Гибонъ.

Историческое Общество МАШИНОСТРОИТЕЛЬНОГО ЗАВОДА

Историческое Общество МАШИНОСТРОИТЕЛЬНОГО ЗАВОДА

НЕПРИСУТСТВЕННЫЕ ДНИ.

1-го (среда) Новый годъ. **6-го** (понедѣльникъ) Богоявление Господне.

2-го (воскресенье) Сръбленіе Господне. **14 и 15** (пятница и суббота) два дня Сырной седмицы (мисестница).

25-го (вторникъ) Благовѣщеніе Пресвятой Богородицы. **30-го** (воскресенье) Входъ Господа въ Иерусалимъ.

4-го, 5-го и 6-го (четвертъ, пятница и суббота) дни Страстной седмицы. **6-го** Пасха Господня. **6—12** Сербская седмица. **23-го** (среда) Тезоименитство Ея Императорскаго Величества Государыни Императрицы *Александры Ѳеодоровны*.

6-го (вторникъ) Рожденіе Его Императорскаго Величества Государя Императора *Николая Александровича*. **9-го** (пятница) День Святителя *Николая*. **14-го** (среда) Священное коронаваніе Ихъ Императорскихъ Величествъ, Государя Императора и Государыни Императрицы. **15-го** (четвертъ) Вознесеніе Господне. **25-го** (воскресенье) Пятидесятница и рожденіе Ея Императорскаго Величества, Государыни Императрицы *Александры Ѳеодоровны*. **26-го** (понедѣльникъ) День Св. Духа.

29-го (воскресенье) День Св. ап. Петра и Павла.

22-го (вторникъ) Тезоименитство Ея Императорскаго Величества, Государыни Императрицы *Маріи Ѳеодоровны*.

6-го (среда) Преображеніе Господне. **15-го** (пятница) Успеніе Пресв. Богородицы. **29-го** (пятница) Установленіе главы св. Иоанна Предтечи. **30-го** (суббота) День св. благовернаго св. Александра Невского.

8-го (понедѣльникъ) Рожденіе Пресв. Богородицы. **14-го** (воскресенье) Воздвиженіе честнаго и животворящаго Креста Господня. **26-го** (пятница) День св. ап. Иоанна Богослова.

1-го (среда) Покровъ Пресв. Богородицы. **21-го** (вторникъ) День вшествія на престолъ Его Императорскаго Величества, Государя Императора *Николая Александровича*. **22-го** (среда) Иконы Божіей Матери „Казанская“.

14-го (пятница) Рожденіе Ея Императорскаго Величества, Государыни Императрицы *Маріи Ѳеодоровны*. **21-го** (пятница) Введеніе во храмъ Пресв. Богородицы. **22-го** (суббота) Рожденіе и тезоименитство Его Императорскаго Высочества, Государя Настѣдника и Великаго Кнзя *Михаила Александровича*.

6-го (суббота) День святителя *Николая Чудотворца*. Тезоименитство Его Императорскаго Величества, Государя Императора *Николая Александровича*. **25—27** (четвертъ, пятница, суббота) Три дня празднества Рождества Христова.



Россійскій Императорскій Домъ.

Его Императорское Величество Государь Императоръ **Николай Александровичъ**, Самодержецъ Всероссийскій, родился въ 1868 г., 6 мая (тезоименитство 6 декабря).

Августѣйшая Родительница Государя Императора,

Ея Императорское Величество, Государыня Императрица **Марія Ѳеодоровна**, родилась въ 1847 г., 14 ноября (тезоименитство 22 июля); была въ супружествѣ съ Императоромъ Александромъ III (въ Бѣлѣ ночью 20 октября 1894 г.).

Августѣйшая Супруга Государя Императора:

Ея Императорское Величество, Государыня Императрица **Александра Ѳеодоровна**, родилась въ 1872 г., 25 мая (тезоименитство 23 апрѣля); въ супружествѣ съ 14 ноября 1894 г. Дочь Великаго Герцога Гессенскаго Людвигъ IV и Супруги Его Великой Герцогини Алисы.

Его Императорское Высочество, Государь Настѣдникъ и Великій Князь **Михаиль Александровичъ**, родился въ 1878 г., 22 ноября (тез. 22 ноября).

Августѣйшія дочери Государя Императора:

Ея Императорское Высочество, Великая Княжна **Ольга Николаевна**, род. въ 1895 г., 3 ноября (тез. 11 июля).

КАБЕЛЬНЫЕ ЗАВОДЫ
ФЕЛЬТЕНЪ и ГИЛЬОМЪ (бывш. Рибенъ) въ С.Петербургѣ.
Представитель А. А. АНДРЕЕВЪ въ Екатеринбургѣ.

Сложные алюминаты **Александръ Лукичъ АНДРЕЕВЪ** (Инокодуръ водонепроницаемый ланъ).
(очистка воды) въ Екатеринбургѣ.

МАШИНОСТРОИТЕЛЬНЫЙ ЗАВОДЪ

Устройство машинъ для обработки лагранъ, лезвъ, выдѣлъ, покатильныхъ конструкций.

Акционерное Общество МАШИНОСТРОИТЕЛЬНАГО ЗАВОДА

МАШИНОСТРОИТЕЛЬНЫЙ ЗАВОДЪ

Устройство вышнеулитныхъ и спиральныхъ турбинныхъ заводовъ.

Акционерное Общество МАШИНОСТРОИТЕЛЬНАГО ЗАВОДА

Ея Императорское Высочество, Великая Княжна *Татиана Николаевна*, род. въ 1897 г., 29 мая (тез. 12 января).

Ея Императорское Высочество, Великая Княжна *Марія Николаевна* родилась въ 1899 г., 14 июня (тез.и.м. 22 июля).

Ея Императорское Высочество, Великая Княжна *Анastasія Николаевна*, род. въ 1901 г., 5 июня (тез. 22 декабря).

Августѣйшія Сестры Государя Императора:

Ея Императорское Высочество Великая Княгиня *Ксѣнія Александровна* (см. дальѣ).

Ея Императорское Высочество, Великая Княгиня *Ольга Александровна*, род. въ 1882 г., 1 июня (тез. 11 июля). Въ супружествѣ съ 27 июля 1901 г. съ Его Высочествомъ Принцемъ Петромъ Александровичемъ, Герцогомъ Ольденбургскимъ.

Августѣйшіе Дяди и Тети Государя Императора:

Его Императорское Высочество, Великій Князь *Владимѣръ Александровичъ*, род. въ 1847 г., 10 апрѣля (тез. 15 июля). Супруга Его, Ея Императорское Высочество, Великая Княгиня *Марія Павловна*, род. въ 1854 г., 2 мая (тез. 22 июля). У нихъ дѣти: Ихъ Императорскія Высочества: Великій Князь *Андрей Владимировичъ*, родился въ 1876 г., 30 сентября (тез. 11 мая); Великій Князь *Борисъ Владимировичъ*, род. въ 1877 году, 12 ноября (тез. 2 мая); Великій Князь *Андрей Владимировичъ*, род. въ 1879 г., 2 мая (тез. 30 ноября); Великая Княжна *Елена Владимировна*, род. въ 1882 г. 17 января (тез. 21 мая) въ супружествѣ съ 16 августа 1902 г. съ Его Королевскимъ Высочествомъ Королевичемъ Грецкимъ Николаемъ.

Его Императорское Высочество, Великій Князь *Алексій Александровичъ*, род. въ 1850 года, 2 января (тез. 20 мая).

Его Императорское Высочество, Великій Князь *Сергей Александровичъ*, род. въ 1857 г., 29 апрѣля (тез. 3 июля). Супруга Его, Ея Императорское Высочество, Великая Княгиня *Елисавета Освободительна*, род. въ 1864 г., 20 октября (тез. 5 сентября).

Его Императорское Высочество, Великій Князь *Павелъ Александровичъ*, род. въ 1860 г., 21 сент. (тез. 29 июня); былъ въ супружествѣ съ Ея Императорскимъ Высочествомъ, Великою Княгинею Александрою Георгиевнѣю († 12 сентября 1891 г.). У нихъ дѣти: Ея Императорское Высочество, Великій Князь *Дмитрій Павловичъ*, род. въ 1891 г., 6 сент. (тез. 21 сентября); Ея Императорское Высочество,

Сложные алюминаты
(чистота воды).

Александръ Лукичъ АНДРЕЕВЪ
въ Екатеринбургѣ.

Иноксидоръ
водонепроницаемый
зап.

Великая Княжна *Марія Павловна*, род. въ 1890 г., 6 апр. (тез. 22 июля).

Ея Императорское Высочество, Великая Княгиня *Марія Александровна*, род. въ 1853 г., 5 октября (тез. 22 июля); была въ супружествѣ съ Его Королевскимъ Высочествомъ, Принцемъ Альфредомъ-Эрнестомъ-Альбертомъ Великобританскимъ, Герцогомъ Саксенъ-Кобургъ-Готскимъ.

Ея Императорское Величество, Великая Княгиня *Александра Гоенфрона*, род. въ 1830 г., 26 июня (тез. 23 апрѣля); была въ супружествѣ съ Его Императорскимъ Высочествомъ, Великимъ Княземъ Константиномъ Николаевичемъ († 13 января 1892 г.). У нихъ дѣти:

Его Императорское Высочество, великій Князь *Николай Константиновичъ*, род. въ 1850 г., 2 февраля (тез. 6 декабря);

Его Императорское Высочество, Великій Князь *Константинъ Константиновичъ*, род. въ 1858 г., 10 августа (тез. 21 мая). Супруга Его Ея Императорское Высочество, Великая Княгиня *Елисавета Маріановна*, род. въ 1865 г., 13 января (тез. 5 сентября). У нихъ дѣти: Ихъ Высочества: Князь *Иоаннъ Константиновичъ*, род. въ 1866 г., 23 июня (тез. 24 июня); Князь *Гааріиъ Константиновичъ*, род. въ 1887 г., 3 июля (тез. 13 июля); Князь *Константинъ Константиновичъ*, род. въ 1890 г., 20 декабря (тез. 21 мая); Князь *Олегъ Константиновичъ*, род. въ 1892 г. 15 ноября (тез. 20 сентября); Князь *Георгъ Константиновичъ*, род. въ 1894 г., 29 мая (тез. 5 июня); Княжна *Татиана Константиновна*, родил. въ 1890 г., 11 янв. (тез. 12 янв);

Его Императорское Высочество Великій Князь *Димитрій Константиновичъ*, род. въ 1860 г., 1 июня (тез. 21 сентября);

Ея Королевское Величество, Королева Эллиновъ *Ольга Константиновна*, род. въ 1851 г., 22 августа (тез. 11 июля); въ супружествѣ съ Его Величествомъ, Королемъ Эллиновъ Георгомъ I;

Ея Императорское Высочество, Великая Княгиня *Вера Константиновна*, род. въ 1854 г., 4 февраля (тез. 17 сент.), была въ супружествѣ съ Его Королевскимъ Высочествомъ, Герцогомъ Вальдесльмомъ-Евгеніемъ Виртембергскимъ.

Его Императорское Высочество, Великій Князь *Николай Николаевичъ*, род. въ 1856 г., 6 ноября (тез. 27 июля);

Его Императорское Высочество, Великій Князь *Петръ Николаевичъ*, род. въ 1864 г., 10 января (тез. 29 июня); Супруга Его, Ея Императорское Высочество, Великая Княгиня *Милица Николаевна*, род. въ 1866 г., 14 июля (тез. 19 июля). У нихъ дѣти: Ихъ Высоч.

КАБЕЛЬНЫЕ ЗАВОДЫ
ФЕЛЬТЕНЪ и ГИЛЬБОМЪ (бывш. Риббенъ) въ С.-Петербургѣ.

Президентъ А. Л. АНДРЕЕВЪ въ Екатеринбургѣ.

Устройство машины для обработки дерева
вѣтка шлово-портняжск. конструированіе
ТЕХНИКА
Устройство выжигательныхъ и имприментныхъ
технологическихъ аппаратовъ
Историческое Общество
МАШИНОСТРОИТЕЛЬНОГО ЗАВОДА

чества: Князь *Романъ Петровичъ*, род. въ 1806 г., 5 октября (тезоим. 19 июля); Княжна *Марина Петровна*, род. въ 1892 г., 28 февр. (тез. 28 февраля); Княжна *Навелада Петровна*, род. въ 1898 г., 3 марта (тез. 17 сентября);

Его Императорское Высочество, Великій Князь *Михаилъ Николаевичъ*, род. въ 1832 г., 18 октября (тез. 8 ноября); былъ въ супружествѣ съ Ея Императорскимъ Высочествомъ, Великою Княгинею Ольгою Феодоровною († 31 марта 1891 г.). У него *дети*:

Его Императорское Высочество, Великій Князь *Николай Михайловичъ*, род. въ 1859 г., 14 апрѣля (тез. 6 декаб.);

Его Императорское Высочество, Великій Князь *Михаилъ Михайловичъ*, род. въ 1861 г., 4 октября (тез. 8 ноября);

Его Императорское Высочество, Великій Князь *Георгій Михайловичъ*, род. въ 1863 году, 11 августа (тез. 26 ноября). Супруга Его, Ея Императорское Высочество, Великая Княгиня *Марія Георгиевна*, род. въ 1876 г., 20 февраля (тез. 22 июля). У нихъ *доч.*: Ея Высочество, Княжна *Нина Георгиевна*, род. въ 1901 г., 7 юня (тез. —).

Его Императорское Высочество, Великій Князь *Александръ Михайловичъ*, род. въ 1866 г., 1 апрѣль (тез. 30 августа). Супруга Его, Ея Императорское Высочество, Великая Княгиня *Ксения Александровна*, род. въ 1875 г., 25 марта (тез. 24 января). У нихъ *дети*: Ихъ Высочества: Князь *Андрей Александровичъ*, род. въ 1897 г. 12 января (тез. 30 ноября); Князь *Теодоръ Александровичъ*, родился въ 1898 г., 11 декабря (тез. 16 мая); Князь *Никита Александровичъ*, род. въ 1900 г., 4 января (тез. 24 юня); Князь *Дмитрій Александровичъ*, род. въ 1901 г., 2 августа (тез. —); Княжна *Принна Александровна*, род. въ 1895 г., 3 юля (тез. 5 мая);

Его Императорское Высочество, Великій Князь *Сергей Михайловичъ*, род. въ 1869 г., 25 сентября (тез. 25 сентября);

Ея Императорское Высочество, Великая Княгиня *Анастасія Михайловна*, род. въ 1860 г., 16 юля (тез. 22 декабря), была въ супружествѣ съ Его Королевскимъ Высочествомъ, Великимъ Герцогомъ Мекленбургъ-Шверинскимъ Фридрихомъ-Францомъ.

СПРАВОЧНАЯ КНИГА

„ФАБРИКИ, ЗАВОДЫ И РУДНИКИ“

Екатеринославской губернии.

Отдѣлъ 2-й.

Вѣдомства Мин. Вн. Дѣлъ.

Изданіе Н. Н. Заврилова.

Сложные алюминаты **Александръ Лукичъ АНДРЕЕВЪ** Инксидоръ (водопонижаемый лавъ).

въ Екатеринославѣ.

КАБЕЛЬНЫЕ ЗАВОДЫ **ФЕЛЬТЕНЪ и ГИЛЬОМЪ** (бывш. Рибонъ) въ С.Петербургѣ. Представитель А. Л. АНДРЕЕВЪ въ Екатеринославѣ.

РЕФЛЕКТОРЫ

Устройства машины для обработки дерева
используя насосъ, подвижныя конструкции.

Акционерное Общество
МАШИНОСТРОИТЕЛЬНОГО ЗАВОДА

РЕФЛЕКТОРЫ

Устройства машины для обработки дерева
используя насосъ, подвижныя конструкции.

Акционерное Общество
МАШИНОСТРОИТЕЛЬНОГО ЗАВОДА

МИНИСТЕРСТВО ВНУТРЕННИХ ДѢЛЪ.

Губернаторъ,

Генеральнаго штаба генералъ-лейтенантъ графъ **Федоръ Эдуардовичъ Неллеръ** (уг. Проспекта и Воскресенской улицы, каменный домъ).

Вице-Губернаторъ,

Дѣйствительный статскій совѣтникъ, камергеръ Двора Его Величества **Владимиръ Валеріановичъ Нязевъ** (уголь Старо-Гостиной и Кауцовой улицы, домъ Хрущикова).

Канцелярія Губернатора.

(во дворѣ дома Губернатора).

Принимать Канцелярію

Надворный совѣтникъ Николай Ивановичъ **Гавриловъ.**

Помощники:

Старшіе: Кол. секр. Константинъ Константиновичъ **Афанасьевъ** и губ. секр. Василій Петровичъ **Нероня.**

Младшіе: Кол. секр. Александръ Константиновичъ **Любичинъ**, губ. секр. Иосифъ Афанасьевичъ **Ювченко**, губ. секр. Андрей Андреевичъ **Балинъ.**

Регистраторъ Кол. регистр. Николай Федоровичъ **Златковскій.**

Чиновники особымъ порученій при Екатерининской Губернаторъ:

Старшій чиновникъ Кол. ассес. Графъ Николай Александровичъ **Зотовъ**, непол. обяв. мѣст. чинов. Александръ Александровичъ **Барашъ**, сверхшт. чинов. Кол. регист. **В. Юшневичъ.**

Канцелярскіе чиновники:

И. Цюпкало.

Сложные алкиматы **Александръ Лукичъ АНДРЕЕВЪ**
(очистка воды) въ Екатерининскѣ.

Иноксидоръ
(водоочистительная
лава).

Вольнонаемные:

В. М. Панченко, почт. гражд. Дм. Як. **Вернигора**, Иванъ Кондратьевичъ **Стадинъ**, жена коллег. сов. Наталья Константиновна **Даниевичъ** (отдѣленіе впамятныхъ паспортов.). Дочь капитана Екатерина Ильянична **Михайлова**, дочь губ. секр. Софія Андреевна **Балина**, дочь титул. сов. Надежда Семеновна **Нущенко**, дочь подполковника Евдокія Ивановича **Шпановская.**

Губернское Правленіе.

(Проспектъ, д. Штейна).

Общее присутствіе:

Предсѣдатель—Губернаторъ. Члены: Вице-Губернаторъ, совѣтники: губернской причетной инспекторъ, губернской инженеръ и въ помощь ему губернской архитекторъ (съ правомъ совѣтательнаго голоса), губернской землемѣръ и по дѣламъ тюремнаго отдѣленія—губернской тюремный инспекторъ.

Канцелярскіе общаго присутствія:

Секретарь—надв. сов. Федоръ Федоровичъ **Гуцаловскій.**
Редакторъ „Губернскихъ Вѣдомостей“—коллеж. ассес. Иванъ Ивановичъ **Загорянской-Нисель.**
Регистраторъ—тит. сов. Андрей Федоровичъ **Коломойцевъ**, помощ. его—пом. чина Андрей Васильевичъ **Серебрянскій.**
Чиновникъ по счетной и электорской части—коллежскій ассес. Федоръ Сергѣевичъ **Польновъ.**
Архивариусъ—титул. совѣт. Петръ Петровичъ **Бостельманъ**, помощникъ его—коллеж. секр. Константинъ Андреевичъ **Гординосинъ.**

Первое отдѣленіе:

Старшій совѣтникъ—дѣйствительный статскій совѣтникъ Михаилъ Петровичъ **Ашебергъ.**
Дѣлопроизводитель: 1-го стола старш.—надворн. совѣтн. Евгенийъ Федоровичъ **Гуцаловскій**, помощ. его—пом. чин. Василій Порфирьевичъ **Базаряниновъ.**
Дѣлопроизводитель: 2-го стола—коллеж. секрет. Николай Михайловичъ **Ашебергъ**, пом. его—вол. рег. Константинъ Васильевичъ **Працевичъ.**

Второе отдѣленіе:

Совѣтникъ—статскій совѣтникъ Николай Ивановичъ **Парвицій.**
Дѣлопроизводитель 3-го стола старш.—надворн. сов. Иванъ Васильевичъ **Працевичъ**, помощ. его—пом. чина Георгій Петровичъ **Сулима.**
Помощникъ газетнаго стола—коллеж. ассес. Иванъ Ивановичъ **Загорянской-Нисель**, помощ. его—вол. рег. Сергѣй Федоровичъ **Ищенко.**

КАБЕЛЬНЫЕ ЗАВОДЫ
ФЕЛЬТЕНЪ и ГИЛЬБОМЪ (общин. Гильбель) въ С. Петербургѣ.
Владѣльцы: А. Л. АНДРЕЕВЪ и Г. ВАСИЛЬЕВИЧЪ.

Строительное отделение:

Губернский инженер—кол. сов. Станислав Юлианович **Харманский**.
 И. д. губернского архитектора—коллекск. ассес. Леонид Альбертович **Бродницкий**.
 Младший архитектор—коллекск. секр. Алекс. Иванович **Миллашевский**.
 Младший инженер—кол. секр. Г. И. **Панафуткин**.
 Дзюлопроизводитель—коллекск. рег. Николай Семенович **Дементьев**.

Врачебное отделение:

Губернский врачебный инспектор—доктор медицины, статский советник Иосиф Алексеевич **Аленсховъ-Поповъ**.
 Помощник—статский советн. врач Николай Евграфович **Крендовский**.
 Фармацевт—кол. советник Николай Юльевич **Веберъ**.
 Дзюлопроизводитель—тит. советн. Михаил Васильевич **Цареградский**.
 Помощник дзюлопроизводителя—кол. рег. Дмитрий Георгиевич **Родинский**.

Городовые и уездные врачи:

Г. Екатеринослав. Городские: 1) кол. сов. А. И. **Яворский**.
 2) надв. сов. В. К. **Моничевъ**.
 3) пенм. чин. Л. М. **Сошкинъ**.
 Уездный Старший по губернии статск. сов. Г. И. **Бълнсий**.
 Г. Верхнедзюловска. Городовой (вакансія).
 Уездный (вакансія).
 Г. Новомосковска. Городовой—кол. ассес. С. И. **Глиманъ**.
 Уездный—кол. советн. П. М. **Сочинский**.
 Г. Павлограда. Городовой—пенм. чин. В. И. **Прокоповичъ**.
 Уездный—кол. советн. А. В. **Васютинский**.
 Г. Бахмута. Городовой—пенм. чин. П. С. **Марутаевъ**.
 Уездный—старший по губер. ст. сов. И. А. **Садовский**.
 Г. Славяносербска. Луганский—гор. врач кол. сов. И. А. **Ведотовъ**.
 Уезди. врач—пенм. чин. Ф. С. **Стройновский** (въ г. Луганскъ).
 Г. Александровска. Городовой—пенм. чин. Л. В. **Гаръ**.
 Уездный—коллекск. сов. В. А. **Туча**.
 Г. Мариуполя. Городовые врачи: 1) кол. сов. И. П. **Ножкиновъ**.
 " " 2) надв. сов. И. И. **Даниловъ**.
 Уездный врач коллекск. сов. М. В. **Колтунович**.
 Губернский ветеринарный инспектор—статский советник Леонид Карлович **Реймеръ**.
 Помощник его—коллекск. секр. Петр Георгиевич **Цегеръ**.

Сложные алюминаты (очиства воды).

Александръ Лукичъ АНДРЕЕВЪ
въ Екатеринославѣ.

Иноксидоръ (водоочиснительный дая).

Межевое отделение:

Губернский землемеръ—инженер стат. сов. Сергей Иванович **Ивановъ**.
 Помощник—надв. сов. Иванъ Игнатьевич **Убусовъ**.
 Уездный землемеръ—кол. сов. Александр Петрович **Войда**; надв. сов. Оома Андреевич **Льсевичъ**; кол. рег. Денис Яковлевич **Вѣтровъ**; прикомандирован. къ меж. отдѣлу, младш. землем. помощи.—кол. рег. Владимиръ Васильевич **Романовъ**; старш. дзюлопроизв.—кол. ассес. Алексѣй Трофимович **Мельниковъ**.

Посредники по лубованого специального размежеванія дачъ:

По Верхнедзюловскому и Екатеринославскому уѣзду—кол. сов. Петр Петрович **Петровский**.
 По Новомосковскому и Павлоградскому уѣзду—кол. ассес. Александр Федорович **Щербачевъ**.
 По Славяносербскому и Бахмутскому уѣзду—губ. секрет. Александр Михайлович **Вучкъ**.
 По Александровскому и Мариупольскому—кол. рег. Михаилъ Григорьевич **Моравский**.

Тюремное отделение:

Губернский тюремный инспектор—кол. ассес. Сергей Никол. **Рогозинъ**.
 Помощникъ тюремнаго инспектора—тит. сов. Вас. Алекс. **Блохинъ**.
 Секретарь при тюремной инспекціи—кол. секр. Ник. Алекс. **Григорьевъ**.
 Дзюлопроизводитель 1-го дзюлопроизводства—кол. ассес. П. С. **Осиповъ**.
 И. д. дзюлопроизводства 2-го дзюлопроизводства—кол. регистраторъ П. С. **Бревновъ**.
 Начальникъ Исправ. Арест. Отдѣл. Канцлагъ Петръ Денисович **Жуковскій**.
 И. д. Начальника Екатеринбургской Губернской тюрьмы Шт. Кан. Павелъ Семенович **Смолчевъ**.
 Помощникъ его: Шт. Кан. Василій Фаддеевич **Фурь** и Губернскій Секретарь Д. А. **Фритисовъ**.

Начальники уездныхъ тюремъ:

Новомосковской—ротм. канцл. А. А. **Бенлемишовъ**.
 Верхнедзюловскъ (вакансія)
 Павлоградской—шт. кан. Н. А. **Абаз**
 Бахмутской—кан. Т. И. **Кременецкій**.
 Мариупольской—кан. О. А. **Якоба-Швиля**.
 Луганской—шт. кан. А. Л. **Гордовъ**.
 Александровской—поручикъ Иосифъ Григорьевич **Занржевскій**.

КАБЕЛЬНЫЕ ЗАВОДЫ
ФЕЛЬТЕНЪ и ГИЛЬБОМЪ (бывш. Риббейнъ) въ С. Петербургѣ.
Представитель: А. Л. АНДРЕЕВЪ въ Екатеринославѣ.

РЕВЕНЬ

Устройство аппаратов для обработки ларовъ пеньки, льна, хлопчатыхъ культуръ.

Область Машиностроительнаго завода

РЕВЕНЬ

Устройство многообразныхъ и разнообразныхъ заводовъ.

Область Машиностроительнаго завода

Губернское по земскимъ и городскимъ дѣламъ Присутствіе.

(Проспектъ, домъ Штейна).

Предѣдатель—Губернаторъ. Члены: Вице-Губернаторъ, губернский предводитель дворянства, уполномоченный казенною палатою, прокуроръ окружнаго суда, предѣдатель губернской земской управы, городской голова, членъ городской думы (выказанія), отъ земства — п. д. непримѣнаго члена **М. И. Полыно**, секретарь—кол. ассес. Михаилъ Феодосіевичъ **Кравцовъ**, служащіе по вольному найму Як. Вас. **Залогинъ** и Степ. Исаак. **Зричневъ**.

Губернское по воинской повинности Присутствіе.

Предѣдатель—Губернаторъ. Члены: Вице-Губернаторъ, губернский предводитель дворянства, прокуроръ окружнаго суда, уѣздный воинскій начальникъ, предѣдатель губернской земской управы; членъ, уполномоченный дѣлопроизводителемъ—кол. сов. Епифаній Нарызовичъ **Комаровъ**, дѣлопроизводитель—губ. секр. Андрей Андреевичъ **Балинъ**.

Уѣздное по воинской повинности Присутствіе.

Екатеринославское, Верхнеднѣпровское, Новомосковское, Павлоградское, Бахмутское, Славянское, Александровское и Мариупольское.

Составъ Присутствія:

Предѣдатель. Члены отъ Земской Управы, городского населенія, Уѣздный Исправникъ, Воинскій Начальникъ, два врача, изъ коихъ одинъ военнаго, другой—Гражданскаго вѣдомства.

Дѣлопроизводители уѣздныхъ по воинской повинности Присутствій:

Екатеринославскаго—Сем. Пн. **Нраснокутскій**.
Верхнеднѣпровскаго—В. С. **Мелинниковъ**.
Павлоградскаго—С. М. **Пороховъ**.
Александровскаго—**Теплостанскій**.
Бахмутскаго—**Близнико́въ**.
Славянсербскаго—**Ивановъ**.
Новомосковскаго—П. Д. **Тарасовъ**.
Мариупольскаго—**Овечкинъ**.

Сложные алюминаты
(объемы воды)

Александръ Лукичъ АНДРЕЕВЪ
въ Екатеринославѣ.

Иноскислоръ
(водородоотщепляющій
дѣль)

Воинскіе начальники

Екатеринославской губ.

Екатеринославскій—(отъ-яке командантъ города) Полковникъ Дмитрій Ивановичъ **Басининъ**.

Дѣлопроизводитель капитанъ Михаилъ Степановичъ **Стаховъ**.

Командантскій адъютантъ шт.-капитанъ **Сихри**.

Новомосковскій—полковникъ **Кротковъ**.

Дѣлопроизводитель поручикъ Александръ Николаевичъ **Гоманъ**.

Бахмутскій—полковникъ Василій Ивановичъ **Селивановъ**.

Дѣлопроизводитель капитанъ Пётръ Панкр. **Бутовичъ**.

Верхнеднѣпровскій—подполковникъ Александръ Михайловичъ **Бове**.

Дѣлопроизводитель губ. секр. Пётр. Иппол. **Захарьевъ**.

Славянсербскій—подполковникъ Викторъ Антоновичъ **Загорскій**.

Дѣлопроизводитель губ. секр. Василій Григорьевичъ **Мищенко**.

Александровскій—полковникъ Гавриилъ Кондратовичъ **Жилинскій**.

Дѣлопроизводитель губ. секр. Влад. Александровичъ **Мануйловъ**.

Павлоградскій—полковникъ Федоръ Николаевичъ **Казариновъ**.

Дѣлопроизводитель штабъ-капитанъ **Бѣлоусовъ**.

Мариупольскій—подполковникъ Антонъ Леонтьевичъ **Чернецкій**.

Дѣлопроизводитель (выказанія).

Составшія при Министерствѣ Внутреннихъ Дѣлъ, исполняющія обязанности отдѣльнаго шефара въ г. Екатеринославѣ

Дѣйствительный статскій совѣтникъ Соломонъ Аваковичъ **Ханъ Мелинъ**
Мергавовъ.

КАБЕЛЬНЫЕ ЗАВОДЫ
ФЕЛЬТЕНЪ и ГИЛЬБОМЪ (бывш. Рюссель) въ С.-Петербургѣ.
Представитель А. Д. АНДРЕЕВЪ въ Екатеринославѣ.

Империальное Общество
МАШИНОСТРОИТЕЛЬНОГО ЗАВОДА

Устройство высушиваемыхъ и непромокающихъ
тепличныхъ рамъ.

Империальное Общество
МАШИНОСТРОИТЕЛЬНОГО ЗАВОДА

Империальное Общество
МАШИНОСТРОИТЕЛЬНОГО ЗАВОДА

Устройство машинъ для обработки дерева
и въ видѣ выдѣль-повышающаго конструкціи.

По Дворянскому самоуправленію.

Губернскій предводитель дворянства дѣйств. ст. сов., камергеръ Двора Его Императорскаго Величества, Михаилъ Ильичъ **Миклашевскій**.

Дворянское Депутатское Собраніе:

Предсѣдатель—Губернскій предводитель дворянства дѣйств. ст. сов., камергеръ Двора Его Императорскаго Величества, Михаилъ Ильичъ **Миклашевскій**.

Секретарь дворянства—губ. сек. Влад. Пв. **Тимченко**.

Уѣздные Предводители Дворянства:

Екатеринославскій—кад. асесс. Влад. Влад. **Малама**.
Верхнеднѣпровскій—дѣйств. ст. сов. Эрнстъ Констант. **Бродскій**.
Новомосковскій—над. сов. Петръ Алексѣевичъ **Гань**.
Павлоградскій—кад. сов. Николай Михайловичъ **Зарудный**.
Бахмутскій—корнетъ кавалерій Федоръ Александровичъ **Бантышъ**.
Славяносербскій—ст. сов. Сергій Михайловичъ **Ильенко**.
Александровскій—дѣйств. ст. сов., камергеръ Двора Его Императорскаго Величества—Иванъ Викторовичъ **Нанришъ**.
Мариупольскій—кад. прапоръ Петръ Валеріановичъ **Наменскій**.

Депутаты Дворянства:

Екатеринославскаго—ст. сов. Павелъ Ефимовичъ **Голубининъ**.
Верхнеднѣпровскаго—отст. поручикъ Степанъ Степановичъ **Денюшинъ**.
Новомосковскаго—гвардіи подполковникъ Михаилъ Павловичъ **Нащенко**.
Павлоградскаго—отст. корнетъ кавалерій Яковъ Николаевичъ **Рудь**.
Бахмутскаго—губ. секр. Викторъ Григорьевичъ **Прокоповичъ**.
Славяносербскаго—Алексѣй Павловичъ **Булацель**.
Александровскаго—дѣйств. ст. сов. Александръ Федоровичъ **Маршъ**.

Сложные алюминаты
(чистая вода)

Александръ Лукичъ АНДРЕЕВЪ
въ Екатеринослаѣ.

Никсидоръ
(водопроводящій
жаль).

Губернское присутствіе.

(Проспектъ, д. Штеина).

Предсѣдатель Губернаторъ, генеральнаго Штаба Генералъ Лейтенантъ, Графъ Федоръ Эдуардовичъ **Неллеръ**.

Члены по должностямъ:

Губернскій предводитель дворянства, въ должности камергера Двора Его Императорскаго Величества, дѣйствит. статскій совѣтникъ Михаилъ Ильичъ **Миклашевскій**.

Вице-Губернаторъ дѣйствит. статскій совѣтникъ, камергеръ Двора Его Императорскаго Величества, Владимиръ Валеріановичъ **Князевъ**.

Прокуроръ окружнаго суда, дѣйствит. статскій совѣтникъ Георгій Георгіевичъ **Безкровный**.

Управляющій казенной палатой, **Шиповъ** Александръ Александровичъ, надворн. совѣтникъ (Новодвор. ул., д. Сорокина).

Предсѣдатель губ. земской управы, **Родзянко** Михаилъ Владимировичъ, статскій совѣт. (Волосская улица, д. Герденшца).

Непримѣнные члены:

Кранцъ Иванъ Николаевичъ дѣйствит. статскій совѣтникъ (Петерб. ул., собственн. домъ).

Ивановъ Евгений Андреевичъ, кол. секретарь (Гимнастическая ул., собственн. домъ).

Нашаровъ Борисъ Дмитріевичъ (Нагорная ул., д. Зайченко).

Секретарь, **Яненко** Георгій Порфирьевичъ, коллежскій секретарь (Тюремная площадь, д. Кузнецова).

Землемѣръ, **Пильниковъ** Алфонъ Васильевичъ, губ. секретарь (уголь Тихой и Садовой, домъ Сергина).

Уѣздные Съѣзды.

Екатеринославскій, Верхнеднѣпровскій, Новомосковскій, Павлоградскій, Бахмутскій, Славяносербскій, Александровскій, и Мариупольскій.

Предсѣдатель:
Предводители дворянства.

Члены:
по положенію.

КАБЕЛЬНЫЕ ЗАВОДЫ
ФЕЛЬТЕНЪ и ГИЛЬБОМЪ (бывш. Рибенъ) въ С.Петербургѣ.
Президенты гг. А. Л. АНДРЕЕВЪ и Г. БЕРГЕРЪ.

МАШИНОСТРОИТЕЛЬНАГО ЗАВОДА

Устройство машинъ для обработки дерева
и для другихъ механическихъ конструкций.

Машиностроительнаго завода

МАШИНОСТРОИТЕЛЬНАГО ЗАВОДА

Устройство механическихъ и электрическихъ
машинъ и аппаратовъ.

Машиностроительнаго завода

Земские Начальники.

Екатеринославского уезда.

- 1-го участка—кол. секр. Михаилъ Θεοδοσιевичъ **Трипольный**.
волости: Дивеевская, Ромашковская.
Адресъ: г. Екатеринбургъ.
- 2-го участка—надв. сов. Николай Самсоновичъ **Палчиний**.
волости: Кричеватовская, Сурско-Михайловская, Ново-Покровская.
Адресъ: Трудолюбовка, Сурско-Михайловской вол.
- 3-го участка—титул. сов. Михаилъ Викторовичъ **Ивановъ**.
волости: Сурская, Лодыжинско-Ваминская, Волосская, Соколовская, Никольская, Ямбуурская.
Адресъ: Екатеринбургъ, Салонная, д. Зиделевская.
- 4-го участка—стат. сов. Григорій Тимофеевичъ **Гаркушевский**.
волости: Томаковская, Михайловская, Федоровская, Хортаяца, Николаевская.
Адресъ: д. Мирная, черезъ уездную Земскую Угирну.
- 5-го участка—отставн. кап. Θεοδοσίη Шапоновичъ **Трипольский**.
волости: Бьковская, Вышестаросовская, Красногирьевская, Борисовская, Анастасьевская.
Адресъ: Почт. ст. Тоншальная, Екатеринбургского уезда.
- 6-го участка—кол. регистр. Леонидъ Григорьевичъ **Гаркушевский**.
волости: Никольская, Новолавская.
Адресъ: м. Никольскъ.
- 7-го участка—тит. сов. Илья Вѣнѣминовичъ **Фрей**.
волости: Покровская, Чертомлыцкая, Шолоховская, Лопкаревская, Ново-Софиевская.
Адресъ: хут. Софиевка, почт. ст. Тоншальная.

Верхнедѣпровского уезда.

- 1-го участка—надв. сов. Владимиръ Андреевичъ **Нотельниковъ**.
волости: Пушкаревская, Бороздовская, Богодаровская, Николаевская.
Адресъ: г. Верхнедѣпровскъ.
- 2-го участка—кол. секр. Павелъ Порфирьевичъ **Лабинский**.
волости: Адромовская, Семоловская, Александровская, Вязмо-Хуторская.
Адресъ: с. Мирнопонка, Семеновской волости, чрезъ гор. Верхнедѣпровскъ.
- 3-го участка—титул. сов., князь Викторъ Борисовичъ **Манвеловъ**.
волости: Софиевская, Марьяновская, Гулаймовская, Орло-Васильевская.
Адресъ: с. Софиевка, Софиевской вол., чрезъ г. Верхнедѣпровскъ.
- 4-го участка—капитанъ запаса армейской кавалеріи Николай Николаевичъ **Яновлевъ**.
волости: Висско-Турновская, Аноповка, Любововская.
Адресъ: м. Анопова, чрезъ Саксагань.

Сложные алюминаты
(чистота воды)

Александръ Лукичъ АНДРЕЕВЪ
въ Екатеринбургъ.

Иноксидаръ
(водопроницаемый
лава).

5-го участка — штабсъ-ротмистръ запаса Николай Порфирьевичъ **Лабинский**.

волости: Коммунарская, Алаферовская, Сологалева, Жетиплевская.
Адресъ: м. Алаферово, чрезъ Саксагань.

6-го участка—выпасающій.
волости: Понельметовская, Краснокутская, Лиховская, Вайдаловская.
Адресъ: д. Александровка, Понельметовской вол. чрезъ г. Верхнедѣпровскъ.

7-го участка—выпасающій.
волости: Успенская, Кудеволовская, Троицкая, Мшуринно-Рогская.
Адресъ: д. Александровка, Троицкой волости, чрезъ г. Верхнедѣпровскъ.

Новомосковского уезда.

1-го участка—И. д. кол. секр. Сергей Николаевичъ **Родзянко**.
волости: Никольская, Перещинская, Попаевская, Губинская, Голубовская, Алапальевская.
Адресъ: с. Попаево, чрезъ г. Новомосковскъ.

2-го участка—отставной штабсъ-кап. Анатолий Доиновичъ **Старовъ**.
волости: Новомосковская, Лобозовская, Ісеевская, Мануйловская, Подгороднянская.
Адресъ: Екатеринбургъ, Литейная ул., д. Морозова.

3-го участка—надв. сов. Василий Васильевичъ **Щененко**.
волости: Славская, Озеротонковская, Камышевская, Елизаветинская.
Адресъ: д. Приютъ, Очереват. вол., чрезъ г. Новомосковскъ.

4-го участка—кол. секр. Михаилъ Андреевичъ **Илюшинковъ**.
волости: Юрьевская, Барызовская, Пузысковая, Мотылевская, Прудивская.
Адресъ: с. Юрьевка, той же вол., чрезъ г. Новомосковскъ.

5-го участка—поручикъ запаса армейской пѣх. Николай Федоровичъ **Бурмейстеръ**.
волости: Магдалиневская, Потриковская, Почино-Софиевская, Чинилевская, Ждановская.
Адресъ: с. Суженное, Ждановской волости, чрезъ Новомосковскъ.

6-го участка—выпасающій.
волости: Елизавето-Хорошевская, Знаменская, Новомосковская, Васильевская.
Адресъ: чрезъ городъ Новомосковскъ, сел. Сергѣевка, Васильевской волости.

7-го участка—отст. капит. Алексѣй Степановичъ **Занюновскій**.
волости: Чернышевская, Бузовская, Котюевская, Лычюевская, Гулайовская.
Адресъ: с. Лычюво, чрезъ Перещинское почт. отдѣл.

КАБЕЛЬНЫЕ ЗАВОДЫ
ФЕЛЬТЕНЪ и ГИЛЬБОМЪ (бывш. Риббитъ) въ С.-Петербургѣ.
Представитель А. Л. АНДРЕЕВЪ въ Екатеринбургъ.

РАЦИОНАЛЬНОЕ ОБЩЕСТВО
МАШИНОСТРОИТЕЛЬНОГО ЗАВОДА

Устройство машинъ, для обработки дерева
шпала, выдѣль поваренныхъ конструкторовъ.

РАЦИОНАЛЬНОЕ ОБЩЕСТВО
МАШИНОСТРОИТЕЛЬНОГО ЗАВОДА

РАЦИОНАЛЬНОЕ ОБЩЕСТВО
МАШИНОСТРОИТЕЛЬНОГО ЗАВОДА

Устройство паровыхъ машинъ и спиритическихъ
технологическихъ заводовъ.

РАЦИОНАЛЬНОЕ ОБЩЕСТВО
МАШИНОСТРОИТЕЛЬНОГО ЗАВОДА

Павлоградского уезда.

- 1-го участка — отст. подп. Митрофанъ Павловичъ **Норобцевъ**.
волости: Павлоградская, Бульковская, Богодановская.
Адресъ: г. Павлоградъ.
- 2-го участка — поручикъ зап. арміи Николай Николаевичъ **Журавель**.
волости: Ново-Павловская, Рудольская, Самоковская, Колхозная.
Адресъ: ст. Лозовая, К.-Х. Севаст. жел. дор.
- 3-го участка — коллеж. совѣтъ, Михаилъ Ивановичъ **Жебуновъ**.
волости: Степная, Чернышковская, Юрьевская, Валовская.
Адресъ: черезъ Павлоградъ, Варнарокка, Юрьевской вол.
- 4-го участка — титул. в. Владимиръ Николаевичъ **Шимковичъ**.
волости: Востриновская, Рождественская, Артепская.
Адресъ: ст. Панютино, К.-Х.-С. ж. д. Поч.-тел. кон. Лозовая
- 5-го участка — поруч. арм. пѣх. Константинъ Ивановичъ **Бурхановскій**.
волости: Радоревка, Васильевская, Михайловская, Александровская.
Адресъ: хут. Гуртовой, черезъ Павлоградъ.
- 6-й участокъ — губ. секр. Павелъ Владиміровичъ **Норостовцевъ**.
волости: Хороньевская, Андриенская, Петропавловская, Троицкая, Николаевская.
Адресъ: м. Петропавловка, Павлоградскаго уезда.
- 7-го участка — вакансія.
волости: Славянская, Ново-Павловская, Добровольская.
Адресъ: с. Славянка, той-же вол., Славянскаго почт. отд., Славянсербскаго уезда.

Бахмутскаго уезда.

- 1-го участка — пав. сов. Георгій Павловичъ **Рубашкинъ**.
волости: Динчакская, Зинаидина, Камышевская.
Адресъ: д. Ново-Александровка, Камышевской вол., черезъ Марьевская почт. отд., Славянсербскаго уезда.
- 2-го участка — Георгій Алексѣевичъ **Сидѣловъ**.
волости: Бахмутская, Троицкая, Луганская.
Адресъ: г. Бахмутъ.
- 3-го участка — вакансія.
волости: Вировская, Жельвинская.
Адресъ: с. Жельвино, черезъ Нью-Йоркскую почт. конт.
- 4-го участка — штабъ-ротм. Борисъ Алексѣевичъ **Коптевъ**.
волости: Каменно-Торжокъ-Алексѣевская, Александро-Шутовская.
Адресъ: Гришино-вовазъ почт. отд.
- 5-го участка — пав. сов. Пимонъ Андреевичъ **Нуялбно-Норевичъ**.
волости: Свободанская, Архангельская.
Адресъ: с. Архангельское, той-же волости, черезъ Нью-Йоркскую почтовую контору.

Сложные алюминаты
(очистка воды)

Александръ Лукичъ **АНДРЕЕВЪ**
въ Екатеринбургѣ.

Иноксидоръ
(водопроводный
заводъ)

- 6-го участка — кол. сов. Василій Алексѣевичъ **Коптевъ**.
волости: Григорьевская, Андвевская.
Адресъ: д. Надеждино, а камера въ мѣст. Юзово, чрезъ тамошнюю почт. контору.
- 7-го участка кол. ас. Сергій Васильевичъ **Бахиревъ**.
волости: Голышичъ, Селдовская, Андриенская.
с. Желтое, Селдовской вол., Гришинская почт. станція.
- 8-го участка — отст. штабъ-ротмистръ Николай Ильичъ **Ларинъ**.
волости: Гришинская, Кривоарожская, Стопановская.
Адресъ: с. Гришино, Гришинскаго почт. отдѣленія.
- Кандидаты (пр. и. д.): Миронъ Александровичъ **Несѣвичъ** и Николай Константиновичъ **Нотларевскій**.

Славянсербскаго уезда.

- 1-го участка — баронъ Михаилъ Адольфовичъ **Унгернъ-Штернбергъ**.
волости: Луганская, Каменно-Бродская, Воеводогорская, Вергушевская, Александровская, Бѣловская, Михайловская.
Адресъ: г. Луганскъ.
- 2-го участка — кол. секр. Нинъ Михайловичъ **Филатовъ**.
волости: Первошановская, Микаро-Юрковская, Георгиевская, Николаевская.
Адресъ: с. Анастасиена, Микаро-Юрковской вол., чрезъ г. Луганскъ.
- 3-го участка — вакансія.
волости: Ивановская, Краснокутская, Городищенская, Чернухинская, Петропавловская.
Адресъ: м. Ивановъ, чрезъ тамошнее почт. отдѣл.
- 4-го участка — кол. секр. Георгій Петровичъ **Савельевъ**.
волости: Славянсербская, Крамская, Горько-Павловская, Крипчалско-Николаевская, Червоная.
Адресъ: д. Крипчалка, Крипчалско-Николаевской вол.
- 5-го участка — вакансія.
волости: Зеленская, Палирйская, Штерговская, Еленовская, Павловская, Васильевская, Адриньковская.
Адресъ: с. Ново-Павловка, Успенской вол., чрезъ Лозово-Павловское почт. отдѣл.
- Кандидаты: дѣйств. стат. совѣтникъ Михаилъ Федоровичъ **Филатовъ**, корнетъ запаса Николай Григорьевичъ **Война** и (пр. и. д.) Николай Владиміровичъ **Нудряновъ**.

КАБЕЛЬНЫЕ ЗАВОДЫ
ФЕЛЬТЕНЪ и ГИЛЬОМЪ (бывш. Рибенъ) въ С.-Петербургѣ.
Президентъ А. Л. АНДРЕЕВЪ ст. Екатеринбургъ.

Александровскаго уѣзда.

- 1-го участка—коллеж. секр. Иванъ Павловичъ **Палчинскій**.
волости: Вознесенская, Андреевская, Петровская (Спистунова), Петровская (Строганова), Натальяевская, Григорьевская.
Адресъ: г. Александровскъ.
- 2-го участка—п. д. тит. сов. Валеріанъ Семеновичъ **Миргородскій**.
волости: Михайловская (Дукашева), Заливская, Дербещанъ, Кривонольская.
Адресъ: д. Веселая, близъ с. Любомиронна, Михайловской (Дукашева) вол. чрезъ Славгородское почтот. отд. Павл. уѣзда.
- 3-го участка—надв. сов. Викторъ Яковлевичъ **Яковлевъ**.
волости: Покровская, Григорьевская, Ново-Николаевская, Накловскіе.
Адресъ: с. Екатериновна, Александровской вол., чрезъ Покровское почт. отдѣленіе.
- 4-го участка—лейтенантъ зап. флота Семенъ Трофимовичъ **Неждановъ**.
волости: Гуляйпольская, Туркочовская, Борейскіе приказы: Новославопольскій, Притисскій.
Адресъ: с. Гуляйполе, чрезъ тамошнее почт. тел. отд.
- 5-го участка—кол. ассес. Николай Андреевичъ **Клюшиновъ**.
волости: Гавриловская, Больно-Михайловская, Мало-Михайловская.
Адресъ: с. Мало-Михайловна, почтот. отдѣленіе.
- 6-го участка—каптанъ.
волости: Косило-Радзорскіе, Воскресенская, Великогорьевская.
Адресъ: с. Косилкіе Радзоря, чрезъ г. Александровскъ.
- 7-го участка—кол. сов. Дмитрій Михайловичъ **Тарловскій**.
волости: Цареконстантиновская, Великоцерковская, Бар. Графскій приказы.
Адресъ: въ с. Цареконстантиновку, чр. Александровскъ.

Мариупольскаго уѣзда.

- 1-го участка—тит. сов. Викторъ Порфирьевичъ **Лабинскій**.
волости: Малгушижан, Ягалекая, Новославопольскіе.
Адресъ: г. Мариуполь.
- 2-го участка—надв. софтыи. Владиміръ Осиповичъ **Лященко**.
волости: Каранская, Мало-Ильинская, Покровская, Сартавская.
Адресъ: г. Мариуполь.
- 3-го участка—кол. ассес. Михаилъ Венедиктовичъ **Фонъ-Гельмерсенъ**.
волости: Тарновская, Розановская, Александровская, Петропавловская.
Адресъ: с. Александровскъ почт. отдѣл.

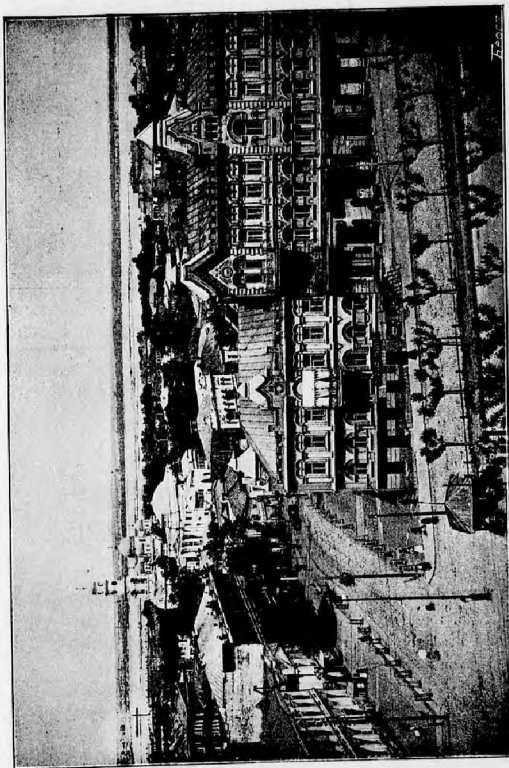

г. Екатеринбургъ.
Видъ съ Проспекта по Нудашевской улицѣ.
Съ лѣвой стороны Успенская Церковь и Хоральная синагога.

Сложные алюминаты
(очистка воды).

Александръ Лукичъ АНДРЕЕВЪ
въ Екатеринбургѣ.

Инохридъ
(водопроницаемый
панъ)

Устройство машинъ, для обработки дерева
всѣхъ выдѣлъ, машиностроительн.

Акционерное Общество
МАШИНОСТРОИТЕЛЬНОГО ЗАВОДА

№ 1
№ 2
№ 3
№ 4
№ 5
№ 6
№ 7
№ 8
№ 9
№ 10
№ 11
№ 12
№ 13
№ 14
№ 15
№ 16
№ 17
№ 18
№ 19
№ 20
№ 21
№ 22
№ 23
№ 24
№ 25
№ 26
№ 27
№ 28
№ 29
№ 30
№ 31
№ 32
№ 33
№ 34
№ 35
№ 36
№ 37
№ 38
№ 39
№ 40
№ 41
№ 42
№ 43
№ 44
№ 45
№ 46
№ 47
№ 48
№ 49
№ 50

Присава:

- 1-го стана—кол. секр. Павелъ Николаевичъ **Новальскій** (м. Петриковка).
 - 2-го стана—кол. ассесе. Александръ Алексѣевичъ **Розовъ** (м. Игрень).
 - 3-го стана—кол. ас. Федоръ Константиновичъ **Перепеча** (с. Перещетино).
- Поселка Амурь-Нижнедѣлновская—кол. ассесе. П. К. **Марчевскій**.

Полицейскіе надзиратели в. Новомосковска:

- 1-й части—коллеж. рег. К.-ф. Ст. **Дыбинскій**.
- 2-й части—пем. чина **Ефименко**.

Верхнедѣлновское:

- Исправникъ—надв. совѣти. Ал. Фед. **Терпигоровъ**.
- Помощникъ—надворный совѣтникъ Броиславъ Николаевичъ **Бучинскій**.
- Секретарь—титул. совѣтникъ Александръ Бенедиктовичъ **Манчинскій**.

Присава:

- 1-го стана кол. рег. Д. И. **Горьльшевъ** (с. Лиховка).
 - 2-го стана—коллежскій ассесоръ Александръ Алексѣевичъ **Федоровъ** (с. Сакагаи).
 - 3-го стана—тит. сов. Арефій Дмитріевичъ **Подгавскій** (с. Софиевка).
- На рудникахъ Весело-Терновской волости—кол. рег. Митрофанъ Клементьевичъ **Кирилловичъ** (с. Веселье-Терны).

Полицейскій Надзиратель в. Верхнедѣлновска:

Титулярный совѣтникъ Василій Михайловичъ **Васильевъ**.

Павлоградское:

- Исправникъ—статскій совѣтникъ Антошъ Адамовичъ **Свидерскій**.
- Помощникъ—надв. сов. Яковъ Георгіевичъ **Зайцевъ**.
- Секретарь—пем. чина Авксентій Никитичъ **Людья**.

Сложные админиматы (очистка воды).

Александръ Лукичъ АНДРЕЕВЪ
въ Екатеринославѣ.

Иноксидоръ (водооградничьямъ ланъ).

Присава:

- 1-го стана—кол. рег. Георгій Никитичъ **Полновъ** (с. Петропавловка).
- 2-го стана—коллеж. ассесе. Евгеній Константиновичъ **Заленскій-Любичъ** (с. Васильювка).
- 3-го стана—губ. секр. Павелъ Николаевичъ **Эннъ** (д. Еватериньова).

Полицейскіе надзиратели в. Павлограда:

- 1-й части—кол. секретарь В. С. **Сналлонъ**.
 - 2-й части—коллеж. рег. Федоръ Ивановичъ **Турчановскій**.
- Пос. Лозовой—пем. чина Н. Э. **Сипачевъ**.

Александровское:

- Исправникъ—коллежскій совѣтникъ Иванъ Яковлевичъ **Бернадскій**.
- Помощникъ—надворный совѣтникъ Федоръ Николаевичъ **Анфиловъ**.
- Секретарь—пем. чина Лавр. Иван. **Ямпольскій**.

Присава:

- 1-го стана—пем. чина Гр. Ив. **Щетнинъ** (с. Жеребенцы).
- 2-го стана—титул. сов. Николай Николаевичъ **Громовъ** (с. Покровское).
- 3-го стана—тит. сов. Евкт. Степан. **Нинитинъ** (с. Гуляй-Поле).

Полицейскіе надзиратели в. Александровска:

- 1-й части—кол. рег. А. Н. **Яршевскій**.
 - 2-й части—кол. рег. Дмитрій Васильевичъ **Поручно**.
- Пос. Шепивизе—кол. рег. Ст. Ст. **Аюновъ**.

Славяносербское.

- Исправникъ—кол. ассесе. Ив. Александровичъ **Нащенинъ**.
- Помощникъ—надв. сов. Борисъ Николаевичъ **Вивульскій**.
- Секретарь—пем. чина Дмитрій Константиновичъ **Бортничевъ**.

КАВЕЛЬНЫЕ ЗАВОДЫ
ФЕЛЬТЕНЪ и ГИЛЬБОМЪ (близъ Рибенъ) въ С.-Петербургѣ.
Предсѣдатель А. Л. АНДРЕЕВЪ въ Екатеринославі.

РЕВЕНЬ

МАШИНОСТРОИТЕЛЬНАГО ЗАВОДА

РЕВЕНЬ

МАШИНОСТРОИТЕЛЬНАГО ЗАВОДА

Первое колесо въсазъ лавсанъ и паркетованые колесубробные колесо Швейцарскія.

Присава:

- 1-го стана — кол. асесе. Иосифъ Сигизмундовичъ **Реуттъ** (с. Успенское).
 2-го стана — тит. сов. Афан. Кошет. **Нулановъ** (с. Лозово-Павловка).
 На заводъ машиностроительнаго Общества изъ Луганскѣй хорунжій, Федоръ Васильевичъ **Розановъ-Социальный**.
 На заводъ Донецко-Юрьевского металлургическаго Общества нем. чина Павель Михайловичъ **Греновъ**.

Полицейскіе надзиратели г. Луганска и Заводовъ.

- 1-ой части г. Луганска кол. секр. М. **Газіевъ**.
 2-ой „ „ „ нем. чина М. Г. **Нутыревъ**.
 На заводъ доменныхъ печей при с. Озъховомъ поручикъ заика Д. В. **Нобзаревъ**.
 На рудникахъ Успенскаго Каменно-угольнаго Общества тит. сов. Тр. П. **Бѣлоусовъ**.
 На Штеровскомъ динамитномъ заводѣ С. Я. **Борезовскій**.
 На рудникахъ каменно-угольнаго Голубовскаго Общества губ. секр. И. Д. **Богослововъ**.
 На заводѣ Донецко-Юрьевского металлургическаго Общества кол. рег. Вл. Вас. **Боровновъ**.
 На рудникахъ Алмазанаго Общества нем. чина Ив. Андр. **Розовъ**.

Бахмутская.

- Исправникъ — отст. тит. кав. Ис. Цез. **Шишио**.
 Помощникъ — коллеж. ассес. Дмитрій Матвѣевичъ **Новицій**.
 Секретарь — нем. чина Мавр. Никол. **Нарпинскій**.

Присава:

- Гор. Бахмута — губ. секр. Иос. Иван. **Чегринъ** (Бахмутъ).
 Помощникъ присава гор. Бахмута — нем. чина Вас. Дан. **Бала**.
 1-го стана — губ. секр. Зиповой Яковлевичъ **Сытинъ**.
 2-го стана — губ. секр. Вас. Иван. **Шервудъ** (Байракетскіе рудникъ).
 3-го стана — тит. сов. Ив. Ив. **Лучинскій** (с. Андѣвка).

Сложные алюминаты (очиства воды).

Александръ Лукичъ АНДРЕЕВЪ
 въ Екатеринославѣ.

ИНОКСИДОРЪ
 (водородноцинковый
 лавъ).

- 4-го стана — тит. сов. П. Л. **Майдачевскій** (с. Гришино).
 Пос. Юзовка — кол. секр. Ст. Феод. **Левицій** (Юзовка).

Полицейскіе Надзиратели заводовъ Бахмутскаго уѣзд.

- На заводъ Новороссійскаго Общества — тит. сов. Вас. Ив. **Герасимовскій** (Юзовка).
 На Александровскихъ и Семеновскихъ шахтахъ Новороссійскаго Общества — губ. секр. П. П. **Морозовъ**.
 На шахтахъ Рутченковскаго Горнопромышленнаго Общества — кол. рег. П. С. **Осетровъ** (с. Рутченково).
 На рудникахъ Щербиневскихъ и кол. Нью-Йоркъ — кол. рег. Архадій Ник. **Энгъ** (с. Желѣзная).
 На заводѣ и рудникахъ Русско-Бельгійскаго Общества — нем. чина Д. И. **Иононенко** (пос. Елизіево).
 На заводахъ Донецкаго и Торенскаго Общества — нем. чина Г. К. **Новловъ** (Дружковка).
 На Донецкомъ заводѣ при д. Сантуриновскѣ — нем. чина А. П. **Болонко**.
 На заводахъ и рудникахъ Общества Южно-Русской Каменно-Угольной промышленности при пос. Горловка — губ. секр. А. Н. **Немировскій**.
 На заводѣ Донецкаго Стекланнаго Общества при д. Сантуриновскѣ — кол. рег. Г. А. **Бончъ-Богдановскій**.
 На рудникахъ и заводѣхъ Лисчанской волости — нем. чина Григорій Дан. **Бала** (с. Лисчанскъ).
 Надзиратель фабр. возницъ при Донецкихъ заводахъ — нем. чина Вас. Ив. **Нобзевъ** (въ г. Бахмутъ).

Маріупольское.

- Исправникъ — надв. сов. Влад. Ник. **Хлобоцинь**.
 Помощникъ — надв. сов. Влад. Герасимовичъ **Смирновъ**.
 Секретарь — нем. чина **Шостанъ-Пасъчинъ**.

Присава:

- 1-го стана — кол. секр. Павель Никол. **Готвальдъ** (с. Манушъ).
 2-го стана — отст. корнетъ Федоръ Никол. **Мухановъ** (с. Ново-Троицкое).
 3-го стана — кол. асесе. Иванъ Апостоловичъ **Тимони** (с. Павловка).

КАБЕЛЬНЫЕ ЗАВОДЫ
ФЕЛЬТЕНЪ и ГИЛЬОМЪ (бывш. Рибенъ) въ С. Петербургѣ.
 Представитель А. Д. АНДРЕЕВЪ въ Екатеринославѣ.

МАШИНОСТРОИТЕЛЬНАГО ЗАВОДА

МАШИНОСТРОИТЕЛЬНАГО ЗАВОДА

МАШИНОСТРОИТЕЛЬНАГО ЗАВОДА

МАШИНОСТРОИТЕЛЬНАГО ЗАВОДА

МАШИНОСТРОИТЕЛЬНАГО ЗАВОДА

МАШИНОСТРОИТЕЛЬНАГО ЗАВОДА

МИНИСТЕРСТВО ИНОСТРАННЫХЪ ДѢЛЪ.

Австро-Венгерскій вице-консулъ — **Н. Д. Тринковичъ**
въ г. Мариуполь.

Бельгійскій консулъ **Г. Гененъ**
въ г. Екатеринославъ.

Великобританскій вице-консулъ — **Вильямъ Вальтонъ**
въ г. Мариуполь.

Германскій вице-консулъ — **О. Беккеръ**
въ г. Екатеринославъ.

Итальянскій вице-консулъ — **Эм. Ди-Поллоне**
въ г. Мариуполь.

Французскій коммерческій агентъ — **Пьеронъ**
въ г. Екатеринославъ.



СПРАВОЧНАЯ КНИГА ФАБРИКИ, ЗАВОДЫ И РУДНИКИ¹²

Екатеринославской губерніи.

Отдѣлъ 3-й.



Изданіе **Н. Н. Заверилова.**



Сложные алюминаты **Александръ Лукичъ АНДРЕЕВЪ**
(очистка воды). въ Екатеринославъ.

Иноксидоръ
(водонепроницаемый
лак).

КАБЕЛЬНЫЕ ЗАВОДЫ
ФЕЛЬТЕНЪ и ГИЛЬОМЪ (бывш. Гиббсъ) въ С.-Петербургѣ.
Извѣститель **А. Л. АНДРЕЕВЪ** въ Екатеринославъ.

ФРАНЦІЯ КРУГИИ
РЕВЕРСЪ.

вильшине и красильные аппараты для окра-
шивания даме и сарже, мѣхныхъ шапокъ,
Патентъ Голле въ Ревель-арше.

Акционерное Общество
МАШИНОСТРОИТЕЛЬНОГО ЗАВОДА

РЕВЕРСЪ.

Паровые котлы, всяка система и шавертован-
ные водотрубные котлы Штейнмиллера.

Акционерное Общество
МАШИНОСТРОИТЕЛЬНОГО ЗАВОДА

Министерство Юстиціи.

Объезный Судъ.

(Присяжка, казенный домъ).

1-е гражданское отдѣленіе.

Предсѣдатель—таин. сов. Димитрій Николаевичъ **Трандафиловъ.**

Члены суда:

- Дѣйств. статск. сов. Александръ Романовичъ **Черняченко.**
- Статскій совѣтникъ Александръ Федоровичъ **Марнь.**
- Статскій совѣтникъ Иванъ Тимофеевичъ **Борнѣвъ.**
- Статскій совѣтникъ Василій Ивановичъ **Орловъ.**
- Вр. исполн. должн. секретаря—кандидатъ на судеб. долж. кол. севр. Петръ Григорьевичъ **Ностенко.**
- Помощникъ секретаря А. П. **Новалевъ.**
- Вр. исполн. должн. помощн. секретари: Григорій Макаровъ, **Синяновъ.** и Мих. Ад. **Михневичъ.**

2-е гражданское отдѣленіе.

Товарищъ Предсѣдателя—дѣйств. статскій совѣтникъ Александръ Николаевичъ **Нардашевскій.**

Члены суда:

- Статскій совѣтникъ Юліанъ Адамовичъ **Соколовскій.**
- Надворный совѣтникъ Афанасій Фрозовичъ **Бардзій.**
- Надворный совѣтникъ Александръ Пересовичъ **Бедризовъ.**
- Секретарь—вр. исполн. должн. севр. Иванъ Федоровичъ **Добровольскій.**
- Коллежскій секретарь Владиміръ Павловичъ **Чарыновъ.**
- Александръ Григорьевичъ **Тимченко.**

Уголовное отдѣленіе.

Товарищъ Предсѣдателя—дѣйствительный статскій совѣтникъ Николай Михайловичъ **Лашинъ.**

Члены суда:

- Статскій совѣтникъ Иванъ Ивановичъ **Нучинскій.**
- Статскій совѣтникъ Владиміръ Викторовичъ **Пряховъ.**
- Статскій совѣтникъ Александръ Ивановичъ **Бровцынъ.**
- Статскій совѣтникъ Владиміръ Владимировичъ **Розалонъ-Сошалейнъ.**
- Статскій совѣтникъ Константинъ Михайловичъ **Рудицынъ.**

Сложные алюминаты (очистка воды)

Александръ Лукичъ АНДРЕЕВЪ
въ Екатеринославѣ.

Инокендоргъ (водопроводный дѣль).

Исполн. должн. секретаря—губ. севр. Федоръ Ивановичъ **Лесновъ.**
Вр. деп. должн. секретари: Иванъ Ильичъ **Нелембетъ.** Станиславъ Францовичъ **Станевичъ.** Кол. рег. Митръ Петровъ. **Репойто-Дубяго,** Юліанъ Францовичъ **Новицкій.**
Завѣдывающ. канцеляр. предсѣдателя—кол. рег. Яковъ Антоп. Нарпенно Архивариусъ—Эмилій Ивановичъ **Узуновъ.**

Учленіе члены суда:

- Екатеринославскаго уѣзда: 1-го участка—ст. сов. Мих. Алекс. **Бовенскій,** 2-го участка—над. сов. Серг. Серг. **Бычихинъ.**
- По Александровскому уѣзду—ст. сов. Плаг. Петр. **Полъскій-Щепило.**
- „ Верхнеднѣпровскому уѣзду—ст. сов. Стан.-Вит. Іосифъ. **Ярошевичъ**
- „ Павлоградскому уѣзду—ст. сов. Александръ Алексѣевъ. **Бутовичъ.**
- „ Новомосковскому уѣзду—надворный совѣтникъ—**Кургановъ.**
- „ Славяносербскому уѣзду—надворн. сов. Петръ Лукичъ **Рафальскій.**
- „ Бахмутскому уѣзду—ст. сов. Николай Порфирьевичъ **Нарповъ.**

Судебные слѣдователи въ г. Екатеринославѣ:

- По важнѣйшимъ дѣламъ—губ. севр. Демосфенъ Федор. **Трушинскій.**
- 1-го участка г. Екатеринослава—кол. сов. Иванъ Ивановъ. **Кучинскій.**
- 2-го участка г. Екатеринослава—кол. севр. Васил. Васил. **Долговъ.**
- 3-го участка г. Екатеринослава—кол. ассесоръ Влад. Ник. **Ольшевскій.**

Екатеринославскаго уѣзда.

- 1-го участка—коллежскій секретарь Леонидъ Григорьевичъ **Иваненко.**
- 2-го участка—коллежскій секретарь Георгій Терентьевичъ **Науровъ.**

Верхнеднѣпровскаго уѣзда.

- 1-го участка - коллежскій секретарь Яковъ Емельяновичъ **Пощивайло.**
- 2-го участка— титулярный совѣтникъ Павелъ Августовичъ **Фонъ-Денъ.**

Новомосковскаго уѣзда:

- 1-го участка—коллежскій секретарь Владиміръ Іосифовичъ **Рудницкій.**
- 2-го участка—коллежскій секретарь Болесл. Антолп. **Трейманъ.**
- Вр. п. д. старш. канд. на суд. довин. Серг. Георг. **Безкровный** (болѣнъ).

Павлоградскаго уѣзда:

- 1-го участка (канцеляія)
- 2-го участка— титулярный совѣтникъ Иванъ Михайловичъ **Васюченко.**

Славяносербскаго уѣзда.

- 1-го участка—коллежскій совѣтникъ Сергій Алекс. **Анисимовъ.**
- 2-го участка—Алекс. Алекс. **Нигачевъ.**

Александровскаго уѣзда:

- 1-го участка—коллежскій секретарь А. Л. **Майдачевскій.**
- 2-го участка (канцеляія).

КАБЕЛЬНЫЕ ЗАВОДЫ въ
ФЕЛЬТЕНЪ и ГИЛЬОМЪ (быльш. Мичени) въ С.-Петербургѣ.
Продолженіе: А. Л. АНДРЕЕВЪ въ Екатеринославѣ.

МАШИНОСТРОИТЕЛЬНАГО ЗАВОДА

Важныя и чрезвычайныя изобрѣтенія для усовершенствованія дѣланъ и омованъ измѣнчивыхъ шпатель. Патентъ Голле въ Павлоградѣ.

МАШИНОСТРОИТЕЛЬНАГО ЗАВОДА

МАШИНОСТРОИТЕЛЬНАГО ЗАВОДА

Патентъ Голле въ Павлоградѣ, патентъ Голле въ Екатеринославѣ, патентъ Голле въ Павлоградѣ.

МАШИНОСТРОИТЕЛЬНАГО ЗАВОДА

МАШИНОСТРОИТЕЛЬНАГО ЗАВОДА

РЕЦЕПТЫ

Величание и старания аптекарей для сохранения даже и самых ничтожных предметов. Патентъ Гоппе въ Дессельдорфе.

Общественное Машиностроительнаго Завода

Сложные алюминаты Александръ Лукичъ АНДРЕЕВЪ (очисти воды) въ Екатеринбургѣ. Иноксидоръ (водонепроницаемый ялы).

Задатокъ при покупке недвижимого имѣнія (закладочнаго роженка) небыть ему по былье году. Пробынѣ задатка обратно — не дальше двухъ лѣтъ.

Замовое письмо является въ законнѣйшемъ отношеніи со сроками выписки въ городъ — въ 7 дней, въ случаѣ — въ мѣсяцъ; заграничному выписки — въ три мѣсяца.

Закладочна на движимость, какъ и движимую, можетъ быть заложена, по прошествіи трехъ мѣсяцевъ отъ срока, дальшаго быть предвѣдѣна по выпискѣ или письму и вступила въ теченіе трехъ мѣсяцевъ отъ срока.

Зачинность рожденія, въ отношеніи дѣтъ и зачатности рожденія младенца — годъ, если мужъ по прише рожденія находился въ Россіи, и два года если былъ загранично; для иностранцевъ мужъ, если они уже до истеченія законныхъ сроковъ, — три мѣсяца со дня смерти мужа, или рожденія младенца. На помятые дѣла и исключительности рожденія, раздѣляемыя до истеченія 305 дней послѣ смерти мужа или рожденія брата, — шесть мѣсяцевъ со дня рожденія младенца.

Купчая крѣпость. Прельщаніе спора и жена по супручье — два года со дня объявленія и совершенія.

Наемъ. Левый наемъ не можетъ протрагиваться долѣе 5 лѣтъ, а если недвижимый предметъ до вѣчности, то не долѣе срока вѣчности. Если частіахъ недвижимыхъ имуществъ доуваденъ по долѣе 12 лѣтъ, за исключеніемъ дачностроительныхъ земель, то должны быть отдаными имъ арендо по 30 лѣтъ, по усмотрѣнію постройки фабрикъ, заводовъ или дачъ, въ сл. 25-летнюю разсрочку отъ года зачатія. Неожиданная земля и угодья и угодья могутъ быть отдаваемы на 36 лѣтъ.

Наслѣдство. На яву наследниковъ — шесть мѣсяцевъ послѣ дѣлѣнія о явномъ наследствѣ; въ случаѣ жеши похъ на этотъ срокъ, имущество беретъ на обязательное управленіе; если не явится въ-вторыхъ наследникъ на управленіе срока, то дѣлѣніе утверждается въ первомъ наследствѣ. Независимыи наследствѣ по истеченіи 10 лѣтъ терчетъ наследство выности; действительны дѣлѣнія по распоряженію на требованіе указанной части дворянъ суверенов, если прошла половина при жизни ихъ. Срокъ для предъявленія требованія на наследство умершихъ въ Россіи иностранцевъ — двугубый со дня объявленія въ публичныхъ ведомостяхъ на объявленіе выности. Срокъ для заявленія рѣшенія наследствѣ — два года. Срокъ на заявленіе наследствѣ — не позже года по утвержденію вѣрному рѣшенія.

Нѣдѣйствительность актовъ. Нѣтъ ли законныхъ о явномъ акта по признанію. На законныя и вѣдѣйствительности актовъ на предшущу не вѣдомую сторону суммъ — если дѣло и вообще на законныя и вѣдѣйствительности актахъ, совершенныхъ у нотариусовъ.

Подарки. Срокъ на заявленіе о принятіи на себя выности наследниковъ, законотворца и получателя подарковъ — четыре мѣсяца. Если же срокъ на заявленіе поручителей и законотворца на наследство или на явномъ извѣщеніи о выности.

Поклада (сохраненіе записки) не подлежитъ дѣлѣнью, вѣдѣнью на явномъ объявленіи явномъ выности, явномъ выности, явномъ выности, которая и должны выности въ этотъ срокъ; также выности наследниковъ явномъ, отдавшего наследствѣ, явномъ, принявшихъ се.

Поручитель не обязанъ выности на срокъ отбывать, если носилъ срокъ обязательство будетъ предвѣдѣна по выпискѣ въ долѣе мѣсяца. Поручитель же по сроку освобождается отъ поручительства, если законными терчетъ дальшаго явномъ, или по немотѣ законныи въ теченіи 6 мѣсяцевъ послѣ срока обязательствѣ.

Принудительное отчужденіе недвижимыхъ имуществъ по явномъ на яву наследствѣ въ опекѣ — шесть мѣсяцевъ, а при отчужденіи похъ выности доросъ — долѣе некуда. На предвѣдѣніи похъ выности выности доросъ — долѣе некуда. На похъ отбываю по выности о явномъ выности отчужденію имущество въ случаѣ явномъ его на немотѣ законныи — шесть мѣсяцевъ.

Приплодъ движимыхъ животныхъ. На похъ явномъ о законнѣйшей приплодѣхъ — не долѣе года.

Ростъ процентовъ. Если похъ законны больше увеличилась, то дѣлѣніе можетъ быть совершено, рѣшеніе срока законны, шести 6 мѣсяцевъ по законнѣйшей законны, съ неизменною предвѣдѣніемъ о томъ же долѣе похъ на три мѣсяца до законнѣйшей.

Рядная запись должна быть явномъ послѣ брата въ теченіи 6 мѣсяцевъ.

Освобожденіе отъ судебныхъ издержекъ по бѣдности.

Ктоимъ, въ должной, по бѣдности, срочникъ на прельщаніе явномъ, можетъ заявить объ этомъ суду (срочнику, вѣрному) суду освобожденія отъ издержекъ, если докажетъ, что просителю, дѣлѣнью, близка. Для явномъ бѣдности дѣла въ оруженныи суду нужно также обратиться къ суду съ просьбой выности, для прельщанія на оруженныи суду, свѣдѣнью о бѣдности; оруженныи суду разсрочиваетъ свѣдѣнью суду и освобождаетъ отъ издержекъ выности. Въ С.-Петербургѣ, Москвѣ, Харьковѣ, съгъ отбывающа суду прельщанія законнѣйшей законнѣйшей законнѣйшей о бѣдности законны право обратиться съ просьбой въ судъ о выности отъ бѣдности явномъ. Все прельщаніе о свѣдѣнью о бѣдности освобождается отъ явномъ бѣдности сбора.



Видъ памятника Императрицы Енаторины II въ Енаторинославѣ.

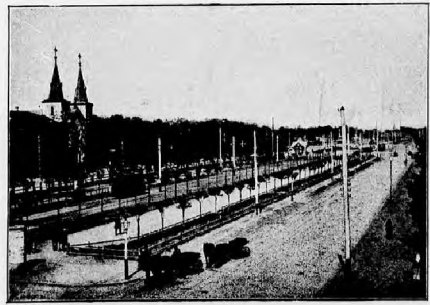

г. Енаторинославъ, видъ Преспента вблизи Римско-Натолической церкви.

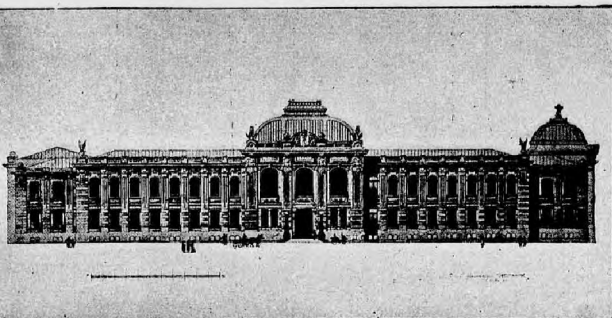

Видъ Енаторинославскаго Высшаго Горнаго Училища (Проентз).

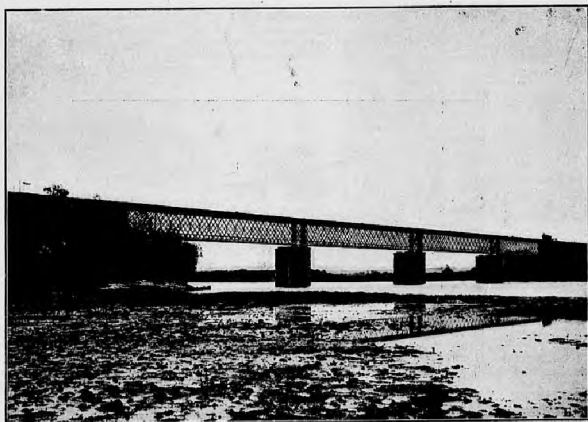

Видъ желѣзнодорожнаго моста чрезъ рѣку Самару, близъ Енаторинослава

Объ узаконеніи и усыновленіи дѣтей.

(Высочайше утверждено 12 марта 1901 г.).

(Для христ. населяемъ установлены сѣкъ; правосл. и дѣткамъ узаконены: 1) Дѣти, рожденныя вне брака, кромѣ пріобрѣтенныя отъ прѣдѣлѣннѣй (ст. 132 и. 2 дѣл. гражд.), узаконены бракомъ ихъ родителей. 2) Пріобрѣтенныя сумъ объ узаконеніи дѣтокъ (ст. 1) постановляется по правиламъ, изложеннымъ въ статьѣхъ 14601—14607 устава гражд. судопроизв. 3) Узаконенныя дѣти почитаются законными со дня вступленія ихъ родителей въ бракъ и пользуются съ этого времени дѣтскими правами законныхъ дѣтей, отъ сего брака рожденныхъ. 4) Въ случаѣ признанія брака родителей (ст. 1) незаконныхъ и недобровольныхъ, а также въ случаѣ его расторженія, права узаконенныхъ сѣкъ бракомъ дѣтокъ опредѣляются на томъ же основаніи, какъ и права дѣтокъ, рожденныхъ изъ брака.

Объ узаконеніи. Ст. 14601. Прѣсбы объ узаконеніи дѣтокъ, рожденныхъ до брака, подается окружному суду по мѣсту постоянного жительства родителей ребенка или сего воспитаннаго. Подача сѣкъ прѣсбы чрезъ нотаріальныхъ не допускается.

Ст. 14602. При прѣсбѣ должны быть представлены: письменное заявление отъ матери о томъ, что ребенокъ принадлежитъ отъ нея, и метрич. свидѣтельство о рожденіи ребенка и о бракѣ родителей, а также два дѣла, вступившихъ по второму дѣлу третью супружества, о признаніи ихъ бракомъ, выдѣтъ сѣ свидѣтелями о времени прекращенія послѣднихъ.

Ст. 14603. Въ прѣсбѣ, поданной окружному суду по истеченіи болѣе 1 года со дня совершенія брака, служащаго основаніемъ къ узаконенію, должны быть объяснены причины, оправдывающія такое промедленіе.

Ст. 14604. Судъ обязанъ прѣсбѣтъ о немъ, именованнаго для суданія дѣтъ, и, удовлетвореннаго: а) по возможности предоставить ребенка отъ прѣдѣлѣннѣхъ себя его родителямъ и въ томъ же жилищѣ; б) въ отсутствіи законнаго супруга прѣдѣлѣннѣхъ на узаконеніи ребенка и г) въ отсутствіи прѣдѣлѣннѣхъ на именованнаго прѣдѣлѣннѣхъ ст. 14605) обязаній обязаній опредѣленіе объ узаконеніи ребенка.

Ст. 14605. Дѣла объ узаконеніи рассматриваются судьей при закрытыхъ дверяхъ и разрешаются по высказанію заключенія прокурора.

Ст. 14607. По вступленіи опредѣленія объ узаконеніи на законную силу, судъ дѣлаетъ выдѣтъ о состояніи опредѣленія на метрич. свидѣтельствѣ о рожденіи узаконеннаго и сообщеніи о сѣкъ выданнаго дѣтской канцеляріи для собственноручнаго вступленія на метрич. книгѣ о рожденіи. Выдѣтъ сѣ сѣкъ, окружной судъ, по сообщенію въ тѣхъ случаяхъ, когда выдѣтъ изъ родителей принадлежитъ въ прѣсбѣ, незаконно, правилъ, установленныхъ ст. 67 (п. 1) и 68 законовъ гражданскихъ, выдѣтъ, именованнаго метрическаго свидѣтельства о рожденіи узаконеннаго, новое о его рожденіи свидѣтельство. Сѣ свидѣтельства на тѣхъ случаяхъ издѣтъ ту же силу, какъ истинныя.



КАБЕЛЬНЫЕ ЗАВОДЫ
ФЕЛЬТЕНЬ И ГИЛЬБОМЪ (бывш. Райсбергъ) въ С.-Петербургѣ.
Предвдѣтели: А. Д. АНДРЕЕВЪ и К. В. СЕРГІЕВЪ.

Видеородео, Общество, Печать, издѣтъ, въ тѣхъ случаяхъ, когда выдѣтъ изъ родителей принадлежитъ въ прѣсбѣ, незаконно, правилъ, установленныхъ ст. 67 (п. 1) и 68 законовъ гражданскихъ, выдѣтъ, именованнаго метрическаго свидѣтельства о рожденіи узаконеннаго, новое о его рожденіи свидѣтельство. Сѣ свидѣтельства на тѣхъ случаяхъ издѣтъ ту же силу, какъ истинныя.

3

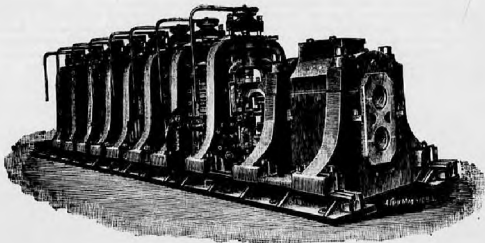
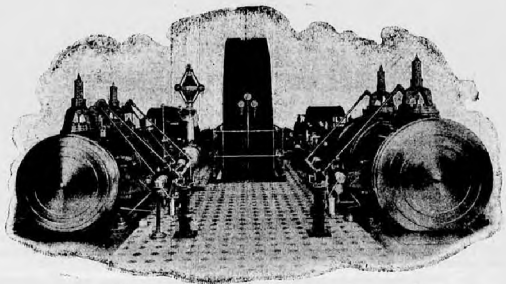

Машина и Бадонный станъ „Дуо“ 850 м/м. фут. изготовленные
Екатеринославскимъ Машиностроительнымъ заводомъ на (Амуръ).

Сложные админаты
(очистка воды)

Александръ Лукичъ АНДРЕЕВЪ
въ Екатеринославъ.

Иноксшоръ
(водоподгонцаемый
аппаратъ)

СПРАВОЧНАЯ КНИГА
„ФАБРИКИ, ЗАВОДЫ И РУДНИКИ“
Екатеринославской губернии.

ОТДѢЛЪ 4-Й.

ГОРОДСКІЯ И ЗЕМСКІЯ УЧРЕЖДЕНІЯ.

Изданіе Н. Н. Заверилова

КАБЕЛЬНЫЕ ЗАВОДЫ
ФЕЛЬТЕНЪ и ГИЛЬОМЪ (бывш. Русины) въ С. Петербургъ.
Директоръ А. Л. АНДРЕЕВЪ въ Екатеринославъ.

Городекія и Земскія Учрежденія.

Городекія Управы:

Екатеринославская:

Городской голова—купецъ Александръ Яковлевичъ **Толстиновъ**.

- Члены: 1) Дворянинъ Илларионъ Ивановичъ **Стройниковъ** (онъ же заступающій мѣсто городского головы).
 2) Инженеръ-механикъ Иванъ Яковлевичъ **Ззау**.
 3) Купецъ Лука Ивановичъ **Налугинъ**.
 4) Вакація.

Секретарь **Б. П. Пышно**.

Бухгалтеръ—**П. О. Кохановъ**.

Кассиръ **В. В. Галоновъ**.

Дѣлопроизводители: Счетнаго отдѣленія—**П. Г. Татарчевскій**.

Воискаго отдѣленія—**С. Г. Пивинъ**.

Распорядительнаго отдѣленія—**А. И. Забуга**.

Торговаго отдѣленія—**Н. А. Небрининъ**.

Архитекторы:—коллежск. секр. Матвій Терентьевичъ **Морозовъ**,
 коллежск. секр. Дмитрій Степановичъ **Скоробогатовъ**.

Землемѣры:—неим. чина Николай Петровичъ **Пѣхотинскій**,
 неим. чина Петръ Григорьевичъ **Гинзбургъ**.

Городской химикъ—неим. чина Дмитрій Порфирьевичъ **Нозыревъ**.

Александровская:

Городской голова—Ф. Ф. **Мовчановскій**.

Членъ (онъ же заступ. мѣсто городск. головы)—куп. **А. В. Медвѣдовъ**.

Секретарь—губернскій секретарь Андрей Павловичъ **Рудановскій**.

Городской техникъ—инженеръ Фаддѣй Станиславовичъ **Пикутоскій**.

Вахмутская:

Городской голова—купецъ Василій Илларионовичъ **Першинъ**.

Членъ (онъ же заступ. мѣсто гор. головы)—члн. **Н. И. Новгородцевъ**.

Секретарь—губернскій секретарь Василій Семеновичъ **Ковтуновъ**.

Городской техникъ—инженеръ Николай Антоновичъ **Петровъ**.

Верхнедѣпровская:

Городской голова—кол. секр. Степанъ Григорьевъ **Любарскій-Щербининъ**.
 Членъ (онъ же заступ. мѣсто городск. головы)—личн. поч. граждап. **Яковъ Николаевичъ Степаненко**.

Секретарь—коллежскій ассесоръ Иванъ Федоровичъ **Барабашевъ**.

Луганская:

Городской голова—**Еленевъ**.

Членъ (онъ же заступ. мѣсто городск. головы)—куп. Ник. Н. **Добрынинъ**.

Секретарь (городской)—**А. А. Рѣдчинъ**.

" (управы)—**С. И. Ивонинъ**.

Городской архитекторъ—гражданскій инженеръ Ф. Ф. **Булацель**.

Маріупольская:

Городской голова—статскій совѣтникъ Иванъ Александровичъ **Половъ**.

Членъ (онъ же заступ. мѣсто городск. головы)—куп. **С. А. Чентуновъ**.

Секретарь—Митрофанъ Никифоровичъ **Шапошниковъ**.

Городской архитекторъ—инженеръ тит. сов. Адольфъ Густавъ **Эмеринъ**.

Павлоградская:

Городской голова—Александръ Васильевичъ **Парманинъ**.

Членъ (онъ же заступ. мѣсто городск. головы)—Григ. Дмитр. **Ирионовъ**.

Секретарь **Л. М. Малащенко**.

Новомосковская:

Городской голова—купецъ Корнелій Федоровичъ **Жировъ**.

Членъ (онъ же заступ. мѣсто городск. головы)—мѣщ. Вас. Сп. **Безруковнъй**.

Славяносербское Городекое Упрощенное Управленіе.

Городской староста—Павелъ Павловичъ **Лихобабинъ**.

Словнаго администратора **Александръ Луничъ АНДРЕЕВЪ**
 (онъ же в. д. д.) въ Екатеринославѣ.

Инкоидиторъ
 редакціоннаго
 отдѣленія

КАБЕЛЬНЫЕ ЗАВОДЫ
ФЕЛЬТЕНЪ и ГИЛЬБОМЪ (фабрика Гильбома) въ С. Петербургѣ.
 Предъавдатель **А. Л. АНДРЕЕВЪ** въ Екатеринославѣ.

Машинное общество
 МАШИНОСТРОИТЕЛЬНАГО ЗАВОДА
 Екатеринославъ
 Машинное общество
 МАШИНОСТРОИТЕЛЬНАГО ЗАВОДА
 Екатеринославъ

Машинное общество
 МАШИНОСТРОИТЕЛЬНАГО ЗАВОДА
 Екатеринославъ
 Машинное общество
 МАШИНОСТРОИТЕЛЬНАГО ЗАВОДА
 Екатеринославъ

Екатеринославская Губернская Земская Управа.

Председатель

Дворян Его Величества камергеръ стат. сов. Михаилъ Владимировичъ **Родзянко**.

Члены:

Стат. сов. Павелъ Ефимовичъ **Голубининъ**.
Дворянинъ Владимиръ Степановичъ **Нисличный**.
Тит. сов. лекарь Владимиръ Александровичъ **Тихомировъ**.
Инженеръ-технологъ Николай Владимировичъ **Бундичъ**.

Секретарь

Тит. сов. Федоръ Семеновичъ **Голубовскій**.
Помощникъ, кандидатъ прав. Дмитрий Константиновичъ **Гегелло**.
Бухгалтеръ—Павелъ Ивановичъ **Носовъ**.

Директоръ заводовъ:

Дѣллет. студ. Петръ Николаевичъ **Александровъ**.
Канцл. изъ отстав. Петръ Эммануиловичъ **Бабилкинъ**.
Кол. регистр. Андрей Владимировичъ **Андреевскій**.
Кол. ассес. Петръ Саввичъ **Гаврилюкъ**.
Поручикъ въ отставкѣ Федоръ Тимофеевичъ **Горлянский**.
Поручикъ запаса Иванъ Александръ **Норостовцевъ**.

Главный санитарно-эпидем. врачъ при Губ. Земствѣ

Стат. сов. Иннокентій Андреевичъ **Бутановъ**.

Старшій механикъ

Инженеръ-механикъ Константинъ Дмитриевичъ **Серебряновъ**.

Губернскій аэрономъ

Стат. сов. Петръ Васильевичъ **Протопоповъ**.

Н. д. зав. Оцѣночно-Статист. Отдѣл.

Двор. Михаилъ Павловичъ **Домбровский**.

Уѣздныя Земскія Управы.

Екатеринославская.

Председатель

Коллежскій совѣтникъ Сергій Альбертовичъ **Бродницкій**.

Члены:

Отставной поручикъ Иванъ Петровичъ **Никифоровъ**.
Титулярный совѣтникъ Эммануилъ Николаевичъ **Чернасовъ**.
Личный почетный гражданинъ Германъ Абрамовичъ **Бергманъ**.

Секретарь

Личный почетный гражданинъ Яковъ Степановичъ **Набановъ**.
Телникъ—Инженеръ-технологъ Тимофей Петровичъ **Доновскій**.

Павлоградская.

Председатель

Титулярный совѣтникъ Григорій Александровичъ **Ляченко**.

Члены:

Коллежскій ассесоръ Алексѣй Алексеевичъ **Быковъ**.
Титулярный совѣтникъ Вячеславъ Ростиславовичъ **Норостовцевъ**.

Александровская.

Председатель

Статскій совѣтникъ Иванъ Петровичъ **Иванчикъ**.

Члены:

Коллежскій секретарь Андрей Павловичъ **Нуцъ**.
Крестьянинъ Иосифъ Ильичъ **Тарасенко**.
Секретарь—дворянинъ Павелъ Ивановичъ **Чиневскій**.

Верхнедѣпровская.

Председатель

Штабъ-ротмистръ Иванъ Константиновичъ **Абаза**.

Члены:

Губернскій секретарь Павелъ Викторовичъ **Байдакъ**.
Дворянинъ Михаилъ Михайловичъ **Савенко**.
Секретарь—коллежскій регистраторъ Иванъ Федоровичъ **Стещенко**.

МАШИНОСТРОИТЕЛЬНАГО ЗАВОДА
Индустриальное Общество
ИЗДЕЛЫВАЮТЪ И УСТАНОВЛЮЮТЪ
МАШИНЫ И АППАРАТЫ для
огражденія, водопроводовъ,
электрическихъ станцій,
паровыхъ котловъ и др.

Сложные алюминаты
(очистка воды).

Александръ Лукичъ **АНДРЕЕВЪ**
въ Екатеринославѣ.

Инохромъ
(водопроницаемый
панель).

Индустриальное
Общество

МАШИНОСТРОИТЕЛЬНАГО ЗАВОДА

КАБЕЛЬНЫЕ ЗАВОДЫ
ФЕЛЬТЕНЬ и **ГИЛЬОМЪ** (бывш. Гилсонъ) въ С.Петербургѣ.
Представитель А. Л. **АНДРЕЕВЪ** въ Екатеринославѣ.

Министерство Финансовъ.

Казенная Палата.

Управляющій

Коллежскій совѣтникъ А. А. Шиповъ.

Начальники Отдѣленій:

Коллежскій ассесоръ Алекс. Мих. **Николаевъ**.
 Титулярный совѣтникъ Алекс. Алекс. **Бурцовъ**.
 Коллежск. совѣтн. Алекс. Андр. **Золотиловъ**.
 Коллежск. ассес. Федоръ Ивановичъ **Шевцовъ**.
 Секретарь—титулярн. совѣтн. Иванъ Михайловичъ **Николаевъ**.
 Чиншникъ особыхъ порученій—титулярн. совѣтн. Вилент. Шнштейнъ.
Малиновскій.
 Дѣлопроизводитель Губ. Распор. Комит.—коллек. ассес. Влад. Петр. **Сальниковъ**.
 Помощникъ дѣлопр.—Губ. Распор. Комит. коллек. рег. Петръ Емел. **Богославскій**.

Бухгалтеры:

Коллек. секр. Сергѣй Петровичъ **Красовскій**.
 Титулярн. совѣтн. Степанъ Ивановичъ **Вавулинскій**.
 Коллек. регистр. Трофимъ Григорьевичъ **Яновлевъ**.
 Неим. чина Карлъ Егоровичъ **Съѣдинъ**.
 Коллек. секр. Федоръ Ефремовичъ **Черешневъ**.
 Губернскій секретарь Владимиръ Алекс. **Ириленко**.

Столоначальники:

Неим. чина Петръ Ричардовичъ **Вериго**.
 Коллек. ассес. Феофиль Марковичъ **Нобелянскій**.
 Неим. чина Донисей Ивановичъ **Морской**.
 Коллек. регистр. Иванъ Ивановичъ **Ремболовичъ**.

Помощники бухгалтеровъ:

Неим. чина Константинъ Акимовичъ **Акимовъ**.
 Неим. чина Иванъ Петровичъ **Алифоновъ**.
 Губернскій секрет. Иванъ Давидовичъ **Балла**.
 Коллек. регистр. Алекс. Алекс. **Городенскій**.
 Неим. чина Григорій Гавриловичъ **Сычевъ**.
 Неим. чина Илларионъ Семёновичъ **Запара**.

Сложные алюминаты (чистота воды).

Александръ Лукичъ АНДРЕЕВЪ
въ Екатеринославѣ

Иноксидоръ
(водонепроницаемый
лакъ).

Губерн. секр. Петръ Валерианъ-Игнатьевичъ **Морзунъ**.
 Коллекск. секрет. Гавриилъ Макаровичъ **Леонтовичъ**.
 Неим. чина Василій Дмитриевичъ **Денисовъ**.

Помощники столоначальниковъ:

Неим. чина Григорій Алекс. **Зубаревъ**.
 Неим. чина Алекс. Леонтьевичъ **Бершій**.
 Неим. чина Иванъ Григорьевичъ **Легкій**.
 Неим. чина Михаилъ Акимовичъ **Мѣшковъ**.
 Неим. чина Иванъ Ивановичъ **Продайно**.
 Коллек. регистр. Алекс. Спиридоновичъ **Безилубовъ**.
 Неим. чина Иванъ Дукьяновичъ **Тернавскій**.

Счетные чиновники:

Неим. чина Леонидъ Никол. **Подгурскій**.
 Неим. чина Алекс. Алекс. **Ефремовъ**.
 Коллек. регистр. Сигизмундъ Максимовичъ **Заленскій**.
 Коллек. секрет. Петръ Георгиевичъ **Хохули**.

Податные инспекторы в. Екатеринослава:

1-го участка—коллек. ассес. Алексѣй Ивановичъ **Селитринниковъ**.
 2-го участка—стат. совѣт. Василій Николаевичъ **Соловьевъ**.
 Екатеринославскаго уѣзда—коллек. ассес. Петръ Петровичъ **Агальевъ**.
 Александровскаго уѣзда—тит. сов. Иванъ Васильевичъ **Поляновъ**.
 Бахмутскаго уѣзда 1-го участка—тит. сов. Ник. Павлов. **Симоновъ**.
 2-го участка—кол. секр. Вас. Петров. **Понизовскій**.
 Верхнедѣпровскаго уѣзда—кол. секр. Ант. Абрам. **Честухинъ**.
 Маріупольскаго уѣзда 1-го участка—тит. сов. Нарк. Юл. **Зелинскій**.
 2-го участ.—кол. ассес. Фед. Алекс. **Ефремовъ**.
 Повомосковскаго уѣзда—тит. сов. Бр. Ник. **Соловьевъ**.
 Пякоградскаго уѣзда—тит. сов. Алекс. Конст. **Ольховицъ**.
 Славяносербскаго уѣзда 1-го участка—кол. сов. Ал. Львдв. **Гартманъ**.
 2-го участ.—губ. секр. Ник. Ник. **Галабутскій**.

Помощники податныхъ инспекторовъ:

Екатеринославскаго уѣзда—тит. сов. Ник. Павл. **Рубцовъ**.
 Александровскаго уѣзда—кол. секр. Козьма Дуквичъ **Латышевъ**.
 Бахмутскаго уѣзда—тит. сов. Николай Петровичъ **Блохинъ**.
 Верхнедѣпровскаго уѣзда—кол. секр. Алекс. Васильевичъ **Бранинновъ**.
 Маріупольскаго уѣзда—кол. секр. Михаилъ Евстафьевичъ **Земцовъ**.
 Новомосковскаго уѣзда—надв. совѣт. Констан. Николаевичъ **Лядскій**.
 Павлоградскаго уѣзда—губер. секр. Николай Петровичъ **Доброхотовъ**.

КАВЕЛЬНЫЕ ЗАВОДЫ
ФЕЛЬТЕНЪ и ГИЛЬОМЪ (бывш. Рибонинъ) въ С.-Петербургѣ.
 Производителемъ А. Л. АНДРЕЕВЪ въ Екатеринославѣ

Ф. И. ШИШЪ, УРУШИЦЪ, РЕБЕРЪ.

Вѣнские и итальянскія аппараты для окрашиванія лавы и сѣмьихъ, итальянскія шаблонныя доски, Голубъ въ Росселларфъ.

Империальное Общество МАШИНОСТРОИТЕЛЬНОГО ЗАВОДА

Ф. И. ШИШЪ, УРУШИЦЪ, РЕБЕРЪ.

Паровые котлы, въ кач. системы и патентованныя итальянскія котлы Штернвальдера.

Империальное Общество МАШИНОСТРОИТЕЛЬНОГО ЗАВОДА

Казначейства:

Екатеринославское:

Казначей—статский советник Иванъ Федоровичъ **Нарануцынъ**.
Старшій кассиръ—кол. сов. Симоны Ивановичъ **Кащенко**.
Старшій бухгалтеръ—тит. сов. Ильеф, Алекс. **Базаръ**.

Бухгалтеры:

Кол. секр. Антоны Николаевичъ **Вънцый**.
Неим. чина Александръ Павловичъ **Козловскій**.
Неим. чина Михаилъ Ивановичъ **Гаража**.
Неим. чина Михаилъ Ростиславовичъ **Чичаговъ**.
Надворн. совѣтн. Венед. Васильевичъ **Джанъевъ**.

Кассиры:

Коллеж. асес. Николай Петровичъ **Вахинъ**.
Надворн. совѣт. Александръ Леоновичъ **Мальчевскій**.
Неим. чина Демьянъ Иштвевичъ **Самойловъ**.
Губерн. секр. Николай Васильевичъ **Рибанетскій**.
Письмоводитель—неим. чина Николай Георгиевичъ **Лапций**.

Александровское:

Казначей—кол. сов. Георгій Ефимовичъ **Нелюбинъ**.
Старшій бухгалтеръ—кол. асес. Георгій Николаевичъ **Соболевъ**.

Кассиры:

Коллеж. секр. Митрофанъ Осветистовичъ **Малеевъ**.
Неим. чина Александръ Александровичъ **Мочинскій**.

Бухгалтеры:

Титул. совѣтн. Федоръ Григорьевичъ **Бурановъ**.
Неим. чина Дмитрий Калитратовичъ **Медвѣдевъ**.
Неим. чина Кондр. Трофимъ **Ровный**.
Неим. чина Андрей Васильевичъ **Герасименно**.
Счетный чиновникъ—Георгій Максимовичъ **Лисенно**.

Бахмутское:

Казначей—надворн. совѣтн. Иванъ Васильевичъ **Титовъ**.
Старшій бухгалтеръ—неим. чина Иванъ Максимовичъ **Працевичъ**.
Временно и. д. кассира—неим. чина Ник. Васил. **Шумиловъ**.
неим. чина Василій Родионовичъ **Нузыминскій**.

Словоныя промывалы
(швейная фабрика)

Александръ Лукичъ **АНДРЕЕВЪ**
въ Екатеринбургѣ.

Иванъ Александръ
Евдокимовичъ
СВѢТЪ

Бухгалтеры:

Неим. чина Исидоръ Семеновъ **Анульшинъ**.
Коллеж. рег. Михаилъ Николаевичъ **Исаевъ**.
Неим. чина Викторъ Ивановичъ **Пересаденно**.
Неим. чина Федоръ Алекс. **Серафимовичъ**.
Счетный чиновникъ—неим. чина Мих. Кашинъ **Черненко**.

Верхнеднѣпровское:

Казначей—кол. секр. Николай Федоровичъ **Захаровъ**.
Старшій бухгалтеръ—коллеж. регистр. Константинъ Ареф. **Санжуръ**.
Кассиръ—коллеж. регистр. Егивей Семеновичъ **Наминскій**.

Бухгалтеры:

Коллеж. регистр. Антошларій Моисеевичъ **Гамулинъ**.
Тит. совѣт. Викторъ Викторовичъ **Чевскій**.
Неим. чина Василій Гавриловичъ **Писловъ**.

Луганское:

И. д. казначея—неим. чина Петръ Константиновичъ **Давыдовъ**.
Старшій бухгалтеръ—неим. чина Ник. Лукичъ **Гончаровъ**.

Кассиры:

Титул. совѣтн. Федоръ Егоровичъ **Германъ**.
Карлъ Осипъ **Невиертацкій**.

Бухгалтеры:

Неим. чина Михаилъ Ивановичъ **Агибаловъ**.
Неим. чина Андрей Григорьевичъ **Нарповичъ**.
Неим. чина Петръ Викентьевичъ **Мавевскій**.
Неим. чина Платонъ Романовичъ **Нинулинъ**.
Счетный чиновникъ—Владимиръ Рейнгольдовичъ **Гандрихъ**.

Мариупольское:

Казначей—стат. совѣтн. Леонидъ Николаевичъ **Голицинскій**.
Старшій бухгалтеръ—неим. чина Иванъ Харитоновичъ **Патушно**.
Кассиръ—кол. регистр. Александръ Федоровичъ **Лайно**.

Бухгалтеры:

Неим. чина Антоны Владимировичъ **Минкинъ**.
Неим. чина Адрианъ Емельяновичъ **Гарановъ**.
Неим. чина Иванъ Евм. **Михайленко**.

КАБЕЛЬНЫЕ ЗАВОДЫ
ФЕЛЬТЕНЪ и ГИЛЬБОМЪ (бывш. Рибенка) въ С.-Петербургѣ.
Продолжателя А. Д. Андреевъ въ Екатеринбургѣ.

Новомосновное:

Казначей—коллеж. совѣтъ, Василий Григорьевичъ **Волоховъ**.
Бухгалтеръ—коллеж. ассес., Иванъ Дмитриевичъ **Смирнинъ**.
Кассиръ—титул. совѣтъ, Владимиръ Павловичъ **Маріуцъ**.

Бухгалтеры:

Неим. чина Петръ Алексѣевичъ **Лебинъ**.
Неим. чина Евф. Осодое. **Рѣдько**.
Коллеж. регистр., Евгеній Павловичъ **Шейновъ**.

Павлоградское:

Казначей—коллеж. ассес., Дмитрій Петровичъ **Михалевскій**.
Бухгалтеръ—коллеж. секр., Леоп. Ишт. **Адамовичъ**.
Кассиръ—коллеж. регистр., Илья Васильевичъ **Носминъ**.

Помощники бухгалтера:

Коллеж. регистр., Владимиръ Алексе. **Чехлатовъ**.
Неим. чина Иванъ Георгійевичъ **Норовай**.
Неим. чина Фед. Мат. **Нуриловъ**.
Счетный чиновникъ—Инк. Ак. **Бурмаковъ**.

Губернское Акцизное Управление.

(Преспектъ, домъ №аца).

Управляющій

Дѣйствиельный статскій совѣтникъ Григорій Васильевичъ **Воронинъ**.

Старшіе ревизоры:

Статскій совѣтникъ Сергій Николаевичъ **Александровъ**.
Титулярный совѣтникъ Николай Викторовичъ **Садовскій**.

Младшіи ревизоры

Коллежскій ассесоръ Эдмундъ-Адольфъ Ивановичъ **Оппманъ**.

Секретари:

Надворный совѣтникъ Казиміръ Фердинандовичъ **Дубисса-Нрачанъ**.
Коллежскій секретарь Самуилъ Яковлевичъ **Данилевскій**.

Помощники секретарей:

Губернскій секретарь Вячеславъ Викторовичъ **Василенко**.
Коллежскій секретарь Иванъ Ивановичъ **Фонъ-Виненъ**.

Сложные алюминаты
(очистка воды).

Александръ Лукичъ АНДРЕЕВЪ
въ Екатеринославѣ.

Иноксидоръ
(водопроницаемый
заякъ).

Коллежскій ассесоръ Константинъ Андреевичъ **Будловскій**.
Титулярный совѣтникъ Константинъ Александровичъ **Костевичъ**.

Бухгалтеры:

Гавриилъ Андреевичъ **Воминъ**.
Коллежскій ассесоръ Адамъ Болеславовичъ **Нитовскій**.

Помощники бухгалтера:

Коллежскій секретарь Константинъ Пинковичъ **Романовскій**.
Иванъ Дмитриевичъ **Андреевъ**.

Состояющій при губернскомъ акцизномъ управленіи старшій помощникъ
надзирателя—тит. сов. Валентинъ Александровичъ **Волжикъ**.

Счетоводы: Петръ Севастьяновичъ **Найновъ**.
Сергій Федоровичъ **Станицій**.
Михаилъ Михайловичъ **Горячевъ**.
М. Д. **Николевскій**.

Окружныя Акцизныя Управления.

1-й округъ (въ г. Екатеринославъ).

Надзиратель—тит. сов. Евф. Леоптьевичъ **Хаджиновъ**.

Старшіе помощники надзирателя:

Непьющій чина Иванъ Андреевичъ **Лебединскій**.
Надворный совѣтникъ Константинъ Григорьевичъ **Янишевскій**.
Коллежскій ассесоръ Николай Леоптьевичъ **Похвисневъ**.

Младшіе помощники надзирателя:—кол. асс. П. П. **Мальшевскій**.
тит. сов. Вас. Ивановичъ **Бондаревъ**.

Дѣлопротоиудителі:—коллеж. ассес. Никита Антоновичъ **Масенко**.
коллеж. регистр., Алекс. Петрон. **Харламовъ**.

2-й округъ (въ г. Павлоградъ).

Надзиратель—надворн. совѣтъ, Иванъ Петровичъ **Дурилинъ**.

Старшіе помощники надзирателя:

Надворный совѣтникъ Андрей Ивановичъ **Поляновъ**.
Титулярный совѣтникъ Романъ Осиповичъ **Шеметъ**.
Коллежскій ассесоръ Николай Юлиевичъ **Бихель**.

Младшіе помощники надзирателя:—надв. сов. Инк. Алексе. **Винокуровъ**.
тит. сов. Л. П. **Ломиневскій**.

КАВЕЛЬНЫЕ ЗАВОДЫ
ФЕЛЬТЕНЪ и ГИЛЬОМЪ (бывш. Рибенъ) въ С.-Петербургѣ.
Представителі А. Д. АНДРЕЕВЪ въ Екатеринославѣ.

Кавказское Общество
МАШИНОСТРОИТЕЛЬНАГО ЗАВОДА

Кавказское Общество
МАШИНОСТРОИТЕЛЬНАГО ЗАВОДА

включены и армянское предприятие для обра-
ботки дерева и камня, а также и заводъ,
получивъ право на производство

продать часть акций, а также и повозовъ,
на въострубахъ, каучу, Швейцарскія

Дьлопроизводители:— коллежск. ас. Мих. Алекс. **Манаровъ-Манаренко**.
пом. чина Митрофанъ Федоровичъ **Станищій**.

3-й округъ (въ г. Дуванскъ).

Надиратель— титулярный совѣтникъ Александръ Николаевичъ **Бобровъ**.

Старіе помощники надирателя:

Надирный совѣтникъ Викторъ Викторовичъ **Фонъ-Адернасъ**.
Немѣющийся чина Яковъ Степановичъ **Тенета**.

Младшіе помощники надирателя:— тит. сов. Фед. Митр. **Чентуковъ**.
пом. чина Сов. Алекс. **Бутновъ**.
тит. сов. А. Н. **Фонъ-Гарниеръ**.

Дьлопроизводители:— немѣющийся чина Иванъ Емельян. **Твердухинъ**.
дворянинъ Георгій Елсета/беничъ **Залобовскій**.

4-й округъ (въ г. Мариуполь).

Надиратель— коллежскій совѣтникъ Викторъ Васильевичъ **Рудевичъ**.

Старіе помощники надирателя:

Надирный совѣтникъ Николай Михайловичъ **Михайловскій**.
Надирный совѣтникъ Георгій Аносовъ. **Иовалевскій**.
Надирный совѣтникъ Василий Алексѣевичъ **Нолоколовъ**.

Младшій помощникъ надирателя— тит. сов. Алек. Федор. **Тычино**.

Дьлопроизводители:— Губернскій секрет. Викторъ Харламы. **Савицкій**.
пом. чина Александръ Савостьяновичъ **Нагорный**.

5-й округъ (въ г. Александровскъ).

Надиратель— коллежскій ассесоръ Владимиръ Алекс. **Золотницкій**.

Старіе помощники надирателя:

Коллежскій ассесоръ Анашій Николаевичъ **Цалый**.
Коллежскій ассесоръ Викторъ Кирилловичъ **Дриженко**.
Коллежскій ассесоръ Н. П. **Дьячечовъ**.
Коллежскій ассесоръ Иванъ Софроновичъ **Давидовскій**.

Младшій помощникъ надирателя— кол. сов. Андр. Ром. **Максименко**.

Дьлопроизводители:— тит. сов. Петръ Клемент. **Лутовиновъ**.
дворянинъ Яковъ Яковлевичъ **Нонощенно-Нотовъ**.



Словца упомянуты
(въ отчетахъ).

Александръ Лукичъ АНДРЕЕВЪ
въ Екатеринбургѣ.

Инокентій
(подполковничій
звѣ).

Екатеринославское Отдѣленіе Государственнаго Банка.

Управляющій,

Коллежскій секретарь баронъ Николай Орестовичъ **Тизенгаузенъ**.

Контролеръ,

Коллежскій ассесоръ Иванъ Федоровичъ **Рогожинъ**.

Бухгалтеръ,

Коллежскій ассесоръ Николай Петровичъ **Дейнена**.

Кассиръ

Коллежскій ассесоръ Александръ Николаевичъ **Сонинъ**.

Секретарь,

Коллежскій секретарь Евгений Касьяновичъ **Синоринъ**.

Помощники Контролера:

Коллежскій ассесоръ Иванъ Ивановичъ **Мансимовичъ-Григоренко**.
Коллежскій ассесоръ Михаилъ Кавтановичъ **Вильянецъ**.
Титулярный совѣтникъ Николай Ивановичъ **Дмитревскій**.

Помощники бухгалтера:

1-го разряда— пом. чина Алексѣй Осиповичъ **Родзевичъ**.
пом. чина Иванъ Федоровичъ **Мялишневичъ**.
пом. чина Михаилъ Николаевичъ **Орнатонъ**.
губернскій секретарь Алексѣй Павловичъ **Бутягинъ**.

2-го разряда— пом. чина Матвій Сергѣевичъ **Мучкинъ**.
пом. чина Платонъ Васильевичъ **Нобзаръ**.
титул. сов. Федоръ Густовичъ **Васильевъ**.
коллеж. секр. Александръ Алексѣевичъ **Колачевъ**.
пом. чина Робертъ Карловичъ **Раппъ**.

3-го разряда— пом. чина Стефанъ Стефановичъ **Нузнецовъ**.
пом. чина Александръ Тимофеевичъ **Шигимага**.
пом. чина Владимиръ Александровичъ **Вырмаевъ**.
пом. чина Петръ Алексѣевичъ **Станишевскій**.
коллеж. регист. Михаилъ Демьяновичъ **Ивановъ**.

Помощники кассира:

1-го разряда— Василий Павловичъ **Фирфаровъ**.
кол. ас. Сидя Михайловичъ **Рыжковъ**.
2-го разряда— пом. чина Константинъ Львовичъ **Федоровъ**.
пом. чина Петръ Антоновичъ **Трегубовъ**.



КАБЕЛЬНЫЕ ЗАВОДЫ
ФЕЛЬТЕНЪ и ГИЛЬОМЪ (бывш. Риббъ) въ С.-Петербургѣ.
(Пред. завѣдующій А. Л. АНДРЕЕВЪ въ Екатеринбургѣ).

Учето-Судный Комитетъ при Екатеринославскомъ Отдѣленіи Государственнаго Банка.

1-е. Члены по *Торгово-Промышленнымъ кредитамъ*:

Кунецъ Генрихъ Генриховичъ **Гезе**.
 „ Сол. Вас. **Илимовъ**.
 „ Мин. Сем. **Копыловъ**.
 „ Моисей Юдовичъ **Карпась**.
 „ Петръ Фил. **Пронинъ**.
 „ Иоганъ Генрихъ **Тевсъ**.
 „ Иванъ Ильичъ **Ловягинъ**.
 „ Андрей Ивановичъ **Ефановъ**.
 „ Иванъ Март. **Аленсѣенко**.
 „ Афроимъ Дав. **Шершеверъ**.

2-е. По *Сельско-Хозяйственнымъ кредитамъ*:

Дѣйстви. стат. сов. Владимиръ Федоровичъ **Малама**.
 Коллежскій регистр. Михаилъ Павловичъ **Марцынчиковъ**.

Маріупольское Отдѣленіе Государственнаго Банка.

Управляющій,

Статскій совѣтникъ Николай Александровичъ **Виновскій**.

Контролеръ,

Непэмвѣющій чина Константинъ Александровичъ **Богданюкъ**.

Юзовское Отдѣленіе Государственнаго Банка.

Исполн. обязан. управляющаго,

Александръ Ивановичъ **Нерманъ**.

Контролеръ,

Коллежскій ассесоръ Козьма Дмитріевичъ **Компанеецъ**.

Сложные алюминаты

(очиства воды).

Александръ Лукичъ **АНДРЕЕВЪ**
 въ Екатеринославѣ.

Иноксидоръ
 (водоограждающій
 лѣвъ).

Екатеринославское Отдѣленіе Государственнаго Дворянскаго Земельнаго Банка.

Екатеринославская и Таврическая губернии.

Управляющій,

Статскій совѣтникъ Василій Викторовичъ **Горицій**.

Члены оцѣночники:

Коллежскій совѣтникъ Алексѣй Константиновичъ **Дженѣвъ**.
 Статскій совѣтникъ Григорій Венедиктовичъ **Донцовъ**.

Члены по выбору отъ дворянства Екатеринославской губернии:

Статскій совѣтникъ Хрисанфъ Козьмичъ **Нирпатинъ**.
 Статскій совѣтникъ Никіфоръ Константиновичъ **Бахмутовъ**.

Таврической губернии:

Титулярный советн. Степанъ Коріѣевичъ **Московенко** (г. Симферополь).
 Коллежскій секрет. Александръ Николаевичъ **Тригони** (г. Симферополь).
Дир. производитель—тит. сов. Аристархъ Ивановичъ **Борудцій**.
Бухгалтеръ—Адольфъ Карловичъ **Фендрихъ**.

Екатеринославское Отдѣленіе Крестьянскаго Поземельнаго Банка.

Екатеринославская и Таврическая губернии.

Управляющій отдѣленіемъ,

Статскій совѣтникъ Василій Викторовичъ **Горицій**.

Непрѣлвнннй членъ,

Коллежскій ассесоръ Александръ Андреевичъ **Мѣшковъ**.

Дир. производитель,

Коллежскій секретарь Панель Петровичъ **Назаревичъ**.

КАБЕЛЬНЫЕ ЗАВОДЫ
ФЕЛЬТЕНЪ и ГИЛЬОМЪ (бывш. Рибенъ) въ С.-Петербургѣ.
 Представитель А. Л. АНДРЕЕВЪ изъ Екатеринославѣ.

Министерство Путей Сообщения.

Управление Екатеринбургской желѣзной дороги.

Начальник дороги,

Дѣйствительный статскій совѣтникъ, инженеръ путей сообщ. Федоръ Ивановичъ **Шмидтъ**.

Помощн. его и первый заместитель начальника дороги,

Статскій совѣтникъ, инженеръ путей сообщения Павелъ Михайловичъ **Валуевъ**.

Инженеръ для особ. поруч. и пятый заместитель начальн. дор.
Надворный совѣтникъ, инженеръ путей сообщения Павелъ Петровичъ **Савинъ**.

а) Членъ совѣта управл. отъ министерства путей сообщенія,
Коллежскій ассес., инженеръ путей сообщенія Станиславъ Рудольфовичъ **Жуновскій**.

б) Членъ совѣта управл. отъ министерства финансовъ,
Неим. чина Леопольдъ Евгеньевичъ **Носцалковскій**.

Канцелярїя Начальника дороги.

Привѣтъ канцелярїи—Кандидатъ правъ Алексѣй Николаевъ **Лисовскій**.

Помощникъ привѣтъ канцелярїи—Дѣйств. студ. Ун. Св. Вл. Михаилъ Васильевичъ **Александровичъ**.

Дѣл. по производству делъ:

Неим. чина Фрильмъ Гавриловичъ **Витвицкій**.
Коллежскій регистраторъ Николай Александровичъ **Богуславскій**.
Неим. чина Иванъ Михайловичъ **Часовниковъ**.

Испр. обяз. дѣлопроизв.—Кандидатъ правъ Александръ Павловичъ **Колпаковъ**.

Помощн. дѣлопроизв.—Неим. чина Эдуардъ Карловичъ **Гендриховскій**.
Журналисты:—Иванъ Герасимовичъ **Рѣпчанскій** и Николай Федоровичъ **Знаковскій**.

Архивариусъ—Александръ Копстантиновичъ **Бѣлый**.

Завѣдыв. стирочною отдѣломъ—тит. сов. Ап. Як. **Глинна**.

Сложные алюминаты. Александръ Лукичъ **АНДРЕЕВЪ**
(чистота воды) въ Екатеринбургѣ.

Никосиноръ
(водопроницаемый
матъ).

Билетный отдѣлъ:

Василій Никифоръ **Соляникъ**. Отставной капитанъ Павелъ Ивановичъ **Горленко**. Дворян. Ант. Кавт. **Гришевичъ**.

Дежурный при управленіи—Василій Ильичъ **Луговой**.

Дѣл. по производству делъ по заключ. договор.—Кандидатъ правъ Николай Владимировичъ **Носыревъ**.

Дѣл. по производству делъ по мобилиз. отдѣла—Киприанъ Андреевичъ **Сергѣевъ**.

Помощн. дѣлопроизв.—Иванъ Лукичъ **Пасъчинковъ**.

Юрисконсультацкая часть.

Повѣренный по судебнымъ дѣламъ—Мелетій Христофоровъ **Гадзацинъ**.

Помощники повѣр. по судебн. дѣламъ:

Ильярионъ Николаевичъ **Майборода**. Андрей Федоровичъ **Шкамарда**.
Константинь Николаевичъ **Сабо**. Яковъ Яковичъ **Майхровский**.

Дѣл. по производству делъ—Кеопионтъ Семеновичъ **Дудна**.

Агентъ для справокъ—Владиміръ Николаевичъ **Тимофеевъ**.

Служба Пути.

Начальникъ службы пути и второй замест. нач. дор.

Стат. сов., инженеръ путей сообщ. Владиславъ Игнатьевичъ **Стульгинскій**.

Помощники начальн. службы:

Кол. сов., инженеръ путей сообщ. Николай Дмитриевичъ **Хмѣлевскій**.

Кол. сов., инженеръ путей сообщ. Евгений Петровичъ **Гибнеръ**.

Нач. телеграф. отдѣла—ком. ескр., инженеръ путей сообщенія Дмитрий Васильевичъ **Андонскій**.

Старш. инженеръ телеграф. отдѣла. Михаилъ Петровичъ **Кузаныяцъ**.

Инженеры для телеграф. занятій:—Мечиславъ Федоровичъ **Мильвидъ**,
Арсеній Михайловичъ **Мальцевъ**, Василій Андреевичъ **Татариновъ**,
Сигизмундъ Александровичъ **Моравскій**, Михаилъ Алексѣевичъ
Воропаевъ и Александръ Львовичъ **Антоненно**.

Землемостры:—Феликсъ Адамовичъ **Нострубскій**, Михаилъ Григорьевичъ
Перичъ, Андрей Александровичъ **Смоляновъ**, Николай Лукичъ
Жуновъ.

Архитекторъ—Юсифъ Копрядовичъ **Сандеицъ**.

КАБЕЛЬНЫЕ ЗАВОДЫ ВЪ
ФЕЛЬТЕНЪ и ГИЛЬБОМЪ (болдин. Работы) въ С.-Петербургѣ.
Президентъ А. Д. АНДРЕЕВЪ изъ Екатеринскаго.

Секретарь—Діонісій Павлович Маленкій.
Помощн. секретаря—Александръ Викторовичъ Войцеховскій.

Бухгалтеръ—Владиміръ Ефимовичъ Янубовичъ.
Службомъ личнаго состава (временно заведываетъ) помощ. начал. 10-го уч. службы пути Николай Дмитриевичъ **Винторовъ**.

Старшіе счетоводы:—Василій Александровичъ Юшинъ, Степанъ Іосифовичъ **Лычновскій**, Николай Павловичъ **Малинъ**, Владимиръ Васильевичъ **Норчагинъ**, Левъ Владиміровичъ **Долбенно**, Людвигъ Антоновичъ **Тумилевичъ**.

Отдѣлы отсужденій:

Старшій агентъ по отсужденію—Николай Ивановичъ **Волошинъ**.
Агенты по отсужденію:—Александръ Георгіевичъ **Ловицкій**, Мемслайъ Леонардовичъ **Бересневичъ**, Петръ Никифоровичъ **Артемьевъ**.
Помощникъ агента по отсужденію—Евгеній Ивановичъ **Патговъ**.
Письмоводитель—Евгеній Васильевичъ **Сергѣевъ**.

Начальники отдѣленій службы Пути:

1-го отдѣленія Павелъ Александровичъ **Мазауровскій**, ст. Свѣтло.
2-го „ „ Митрофанъ Лукичъ **Семковъ-Савойскій**, г. Екатеринбургъ.

Начальники участковъ на линіи:

- 1-го участка—Станиславъ Людвиговичъ **Балинскій**, ст. Тагарогъ.
- 2-го „ „ Евгений Александровичъ **Сановичъ**, ст. Харцызскъ.
- 3-го „ „ Хосровъ Аветовичъ **Мирзаянцъ**, ст. Криштинная.
- 4-го „ „ Иванъ Петровичъ **Ювецъ**, ст. Юзово.
- 5-го „ „ Владимиръ Николаевичъ **Филипповъ**, ст. Свѣтло.
- 6-го „ „ Алексѣй Николаевичъ **Твертинскій**, ст. Усть-Уюнава.
- 7-го „ „ Сергій Ивановичъ **Титовъ**, ст. Н.-Дибровскъ.
- 8-го „ „ Александръ Федоровичъ **Булацель**, ст. Екатеринбургъ.
- 9-го „ „ Владимиръ Ивановичъ **Ревущій**, ст. Екатеринбургъ.
- 10-го „ „ Вацлавъ Антоновичъ **Носъвичъ**, ст. Божьядровка.
- 11-го „ „ Карлъ Ивановичъ **Филиппъ**, ст. Долгинцево.
- 12-го „ „ Евгений Александровичъ **Абаза**, ст. Подолги.
- 13-го „ „ Адамъ Романовичъ **Яблонскій**, ст. Бердянскъ.
- 14-го „ „ Мартинъ Ивановичъ **Радевичъ**, ст. Мариуполь.
- 15-го „ „ Валентинъ Александровичъ **Ереховичъ**, ст. Дебальцево.
- 16-го „ „ Всеволодъ Петровичъ **Юрченко**, ст. Ровенскіи.
- 17-го „ „ Александръ Антоновичъ **Рудъевскій**, ст. Луганскъ.
- 18-го „ „ Александръ Андреевичъ **Нуновъ**, ст. Луганскъ.
- 19-го „ „ Яковъ Петровичъ **Цизаревичъ**, ст. Луганскъ.
- 20-го „ „ Вѣнашъ Николаевичъ **Щеголитовъ**, ст. Свѣтло.
- 21-го „ „ Константинъ Болеславовичъ **Кимбаръ**, ст. Горлона.

Помощники Начальниковъ участковъ:

- 1-го участка—В. П. **Пехановъ**, ст. Тагарогъ.
- 2-го „ „ А. В. **Гамаженно**, ст. Харцызскъ.
- 3-го „ „ А. Г. **Рейза**, ст. Криштинная.
- 4-го „ „ И. А. **Трипольскій**, ст. Юзово.
- 5-го „ „ Т. П. **Микуличъ**, ст. Гриппино.
- 6-го „ „ Н. Д. **Напара**, ст. Усть-Уюнава.
- 7-го „ „ Т. А. **Коліковъ**, ст. Н.-Дибровскъ.
- 8-го „ „ В. К. **Ассенинъ**, ст. Екатеринбургъ.
- 9-го „ „ М. П. **Кривевицкій**, ст. Любомудровка.
- 10-го „ „ Н. Д. **Винторовъ**, ст. Божьядровка.
- 11-го „ „ М. В. **Петровъ**, ст. Долгинцево.
- 12-го „ „ Ф. Ш. **Эли**, ст. Половин.
- 13-го „ „ Ф. Я. **Рудневъ**, ст. Бердянскъ.
- 14-го „ „ М. А. **Лавровъ**, ст. Мариуполь.
- 15-го „ „ Я. М. **Ульъ**, ст. Екатеринбургъ.
- 16-го „ „ Л. А. **Свинцицкій**, ст. Ровенскіи.
- 17-го „ „ Р. П. **Поповъ**, ст. Луганскъ.
- 18-го „ „ П. Г. **Посъцкиной**, „
- 19-го „ „ П. Я. **Боровскій**, ст. Луганскъ.
- 20-го „ „ М. С. **Лысанъ**, ст. Свѣтло.
- 21-го „ „ А. И. **Брюкнеръ**, ст. Горлона.

Служба Движенія.

Начальникъ службы и третій замѣститель начал. дороги.
Кол. сов. инжен. путей сообщ. Максиміалианъ Семеновичъ **Филоненко**.

Помощники его:—начм. чина Петръ Алоповичъ **Ивановскій**,
инж. пут. сообщ. Алексѣй Густавовичъ **Генрихсенъ**.

Старшіе ревизоры ст. Движенія:—Александръ Борисовичъ **Видетедъ**,
и Моисей Ивановичъ **Григоренко-Носыминъ**.

Завѣд. технич. отд.—инжен. п. е. Ворнеъ Дмитріевичъ **Воскресенскій**.

Помощн. завѣд. техн. отд.—Петръ Павловичъ **Даческуловъ**.

Завѣдча. сигнал.—инжен.-техн. Оедоръ Ангустиновичъ **Крюгеръ**.

Агентъ по розыску грузовъ—Витольдъ Карловичъ **Домановскій**.

Дѣлопроизводитель личнаго стола службы движенія—Сергій Константиновичъ **Павлюковъ**.

МАШИНОСТРОИТЕЛЬНЫЙ ЗАВОДЪ

МАШИНОСТРОИТЕЛЬНЫЙ ЗАВОДЪ

МАШИНОСТРОИТЕЛЬНЫЙ ЗАВОДЪ

Службы броннаты (общства вѣд.)

Александръ Лукичъ АНДРЕЕВЪ
въ Екатеринбургѣ.

Инженеръ (водопроранскій вѣд.)

КАБЕЛЬНЫЕ ЗАВОДЫ
ФЕЛЬТЕНЪ и ГИЛЬБОМЪ (бывш. Гиббонъ) въ С. Петербургѣ.

Представителі: А. А. АНДРЕЕВЪ въ Екатеринбургѣ

МАШИНОСТРОИТЕЛЬНЫЙ ЗАВОДЪ

МАШИНОСТРОИТЕЛЬНЫЙ ЗАВОДЪ

МАШИНОСТРОИТЕЛЬНЫЙ ЗАВОДЪ

Канцелярия Службы Движения.

Секретарь — Осодоръ Николаевичъ **Чернышевъ.**

Двѣлопроизвод. — Валеріанъ Ивановичъ **Иллчиовскій**, Константинъ Казимировичъ **Наминскій.**

Счетоводство:

Завѣд. счетовод. бухгалтеръ — дворян. Августъ Ивановичъ **Топольницкій**.
Завѣд. учет. стол. — Францъ Кеареревичъ **Герихъ.**

Двѣлопроизв. матеріалн. стол. Иванъ Осодосевичъ **Краснокутскій**,
Ант. Вас. **Голосевичъ.**

Столъ учета первознаи матеріальнаго топлива. *Двѣлопроизвод.* — Иконъ Антоновичъ **Михалевъ.**

Начальники отдѣленій на линіи:

- 1-го отдѣленія Иванъ Ивановичъ **Петровъ**, ст. Таганрогъ.
- 2-го " Северній Станиславовичъ **Обуховскій**, ст. Авдѣевка.
- 3-го " Дмитрій Яковлевичъ **Кленовъ**, ст. Гришино.
- 4-го " Петръ Павловичъ **Каратѣевъ**, ст. Екатеринославъ.
- 5-го " Николай Васильевичъ **Михайловскій**, ст. Добасъцево.
- 6-го " (вакансія), ст. Попаная.

Служба Тяги.

Начальникъ службы и четвертый замѣст. начал. дорожн.
Инженеръ-технологъ Кирилъ Николаевичъ **Ванифатьевъ.**

Помощники начальника службы:

- Коллежскій ассес. инженеръ-техн. Казиміръ Феликсовичъ **Володковичъ.**
- Коллежскій ассес. инженеръ-техн. Дмитрій Александровичъ **Безосновъ.**
- Начальникъ техн. отд.* — инженеръ-техн. Иванъ Николаевичъ **Нинитинъ.**
- Ревизоръ вагоновъ* — инженеръ-техн. Михаилъ Игнатьевичъ **Лебедевъ.**
- Начальникъ по отд. водосн.* — инженеръ-техн. Карлъ Осиповичъ **Номоційнъ.**
- Бухгалтеръ службы* — Марьянъ Ивановичъ **Симоновскій.**
- Завѣд. стол. личнаго состава* — Петръ Никифоровичъ **Медвѣдевъ.**
- И. д. секретаря службы* — Абрамъ Евсевичъ **Юффе.**

Сложные алюминаты **Александръ Лукичъ АНДРЕЕВЪ**
(бюжета воды) въ Екатеринославѣ.

Иноксидоръ
(водонепроницаемый
жакъ).

Старшіе счетоводы: — Александръ Дюнсевичъ **Войтковскій**, Алексѣй Матвѣевичъ **Гринченко**, Владиміръ Карловичъ **Горскій**, Иванъ Ивановичъ **Данилевскій**, Николай Лаврентьевичъ **Нузьменко**, Викторъ Константиновичъ **Поументшиновъ**, Григорій Николевичъ **Романовскій**, Михаилъ Адриановичъ **Тарусинъ**, Филиппъ Лаврентьевичъ **Терентьевъ**, Михаилъ Михайловичъ **Эштейнъ.**

Начальникъ Екатеринбург. мастер. — Петръ Григорьевичъ **Ильинскій.**

Начальникъ Нижнеднепр. мастер. — Борисъ Александровичъ **Юрневъ.**

Начальникъ Дуванскій мастер. — Иванъ Григорьевичъ **Рождественскій.**

Коммерческій Отдѣлъ.

Начальникъ отдѣла, поруч. завед. — Сергій Константиновичъ **Максимовичъ.**

Помощн. начал. отдѣла — нем. чина Владим. Михайловичъ **Воиновъ.**

Коммер. агентъ — Мечиславъ Антоновичъ **Лунаевичъ.**

Двѣлопроизводители: — Валентинъ Петровичъ **Веселовскій**, Константинъ Васильевичъ **Николаевъ**, тип. сов. Густавъ Казтаповичъ **Новицкій**, Иванъ Владимировичъ **Гринко.**

Завѣд. централи. склад. — Семенъ Егоровичъ **Егоровъ.**

Служба Сборовъ.

Начальникъ служб. сборовъ — Константинъ Геронимовичъ **Чеховичъ.**

Помощн. начал. служб. сбор. — Викторъ Петровичъ **Бочкаревъ.**

Завѣд. столомъ — Федоръ Васильевичъ **Молчановъ.**

Завѣд. канцеляріей — Георгій Федосевичъ **Яковлевъ.**

Завѣд. столовыми: — Михаилъ Алекс. **Гридинъ**, Люцианъ Брониславовичъ **Вольскій**, Юзефъ Игнатьевичъ **Стефановичъ**, Моисей Васильевичъ **Шаховскій**, Николай Петровичъ **Стерлговъ.**

Двѣлопроизводители: — Михаилъ Георгіевичъ **Ригановичъ**, Дмитрий Константиновичъ **Кореньевъ**, Афанасій Ивановичъ **Гончаровъ**, Аркадій Федоровичъ **Червоцевъ**, Доминикъ Игнатьевичъ **Норсувъ**, Наумъ Павловичъ **Кунель**, Болеславъ Михайловичъ **Ставинскій.**

Завѣд. бил. отд. — Василий Ивановичъ **Носовъ.**

КАВЕЛЬНЫЕ ЗАВОДЫ
ФЕЛЬТЕНЪ и ГИЛЬМОЪ (бывш. Гробницъ) въ С. Петербургѣ.
Предпріятели А. А. АНДРЕЕВЪ въ Екатеринославѣ.

Машинныя дела при изготовленіи пилы и конюшни —
 мѣст. машиннаго работничества, мѣстнаго парового двигателя,
 конюшеннаго хозяйства, фабричнаго, в. в. Вязьмы.

Вспомогательное
 МАШИНОСТРОИТЕЛЬНОЕ ЗАВОДА

Мѣстныя дела при изготовленіи пилы и конюшни —
 мѣст. машиннаго работничества, мѣстнаго парового двигателя,
 конюшеннаго хозяйства, фабричнаго, в. в. Вязьмы.

Вспомогательное
 МАШИНОСТРОИТЕЛЬНОЕ ЗАВОДА

Главная Бухгалтерія.

Главный бухгалтер—Федоръ Францовичъ Гетце.

Помощн. глав. бухгалтера:—Алексѣй Николаевичъ **Винторовъ**, Василій Ефимовичъ **Сноросиковъ**.

Старшіе счетоводы:—Иванъ Феофиловичъ **Витовскій**, Евгений Михайловичъ **Войновъ**, Николай Николаевичъ **Шатерниковъ**, Иванъ Васильевичъ **Пустовойтовъ**, Константинъ Николаевичъ **Позументниковъ**, Павелъ Алексѣевичъ **Кольченко**, Николай Дмитриевичъ **Усено**, Влад. Ивановъ **Лавриченко**.

Кассиръ—Василій Ефимовичъ **Марновъ**.

Помощники кассира: Романъ Андреевичъ **Тарасовъ**, Матвій Малемп. **Морозовъ**.

Матеріальная Служба.

Начальникъ службы—канд. пріавъ Иванъ Васильевичъ **Теличенко**.

Помощники начальн. службы:—инжен. техн. Никита Николаевичъ **Первакъ**, Григорій Яковлевичъ **Ностецкій**.

Завѣды. счетоводствомъ—кол. рег. Александръ Васильевичъ **Яонинъ**.

Завѣды. лаборатор.—инжен. техн. Александръ Ивановичъ **Мюнчеръ**.

Лаборанты—Владиміръ Владиміровичъ **Михалевъ**.

Ревизоры:—Иосифъ Григорьевичъ **Лалицій**, Петръ Петровичъ **Боборынинъ**, Василій Александровичъ **Недошванинъ**, Василій Артемовичъ **Гречено**, Николай Ефимовичъ **Громяно**.

Двлопроизводители:—Сергій Степановичъ **Найденовъ**, Василій Аполлоновичъ **Стаховскій**, Алекс. Алекс. **Печеновъ**.

Старшіе счетоводы:—Потапъ Андреевичъ **Вашура**, Генрихъ Осиповичъ **Войццкій**, Николай Александровичъ **Андросовъ**, Генрихъ Осиповичъ **Завроцкій**, Николай Павловичъ **Нипрановъ**, Людвигъ Ивановичъ **Гарловъ**.

Смотритель главнаго склада при ст. Екатеринославъ—Николай Ясевичъ **Петровъ**.

Помощн. двлопроизводителя—Петръ Ив. **Радзинъ**, Савва Прохоровичъ **Степаненно**.

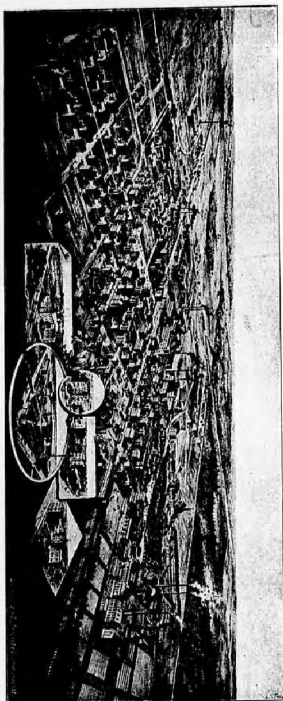

Фабрика Акционернаго О-ва Николаевскихъ Манфактуръ ГИЛДЕ и ДИТРИХЪ.

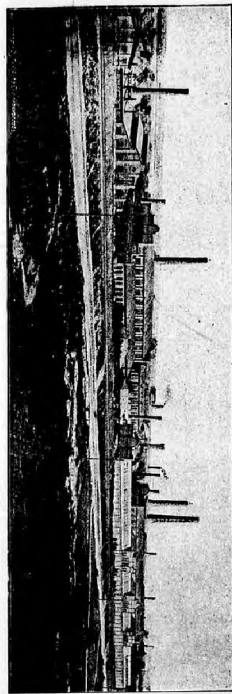

Видъ Екатеринославскаго Сталінскаго завода въ Екатеринославѣ.

Сложные алюминаты **Александръ Лукичъ АНДРЕЕВЪ**
(очистка воды) въ Екатеринославѣ.

Иноксидоръ
(водонепроницаемый
лизь).

Старший помощник инспектор судоход. по 1-му участ. отдѣленія—
 кол. сов. Николай Васильев. **Марченко**, 2-му „ „ „ „
 кол. севр. Алексѣй Дмитриев. **Оленин**, въ с. Лопманской-Камынкѣ.
 Младшій помощ. инсп. судоход. по 3-му участ. лейтенантъ флота Ба-
 ронъ Юлій Юліевичъ **Шиллингъ**, въ Александровсгѣ.
 Начальникъ Екатеринославской 2-й судоход. дистанціи—кол. ас. Иванъ
 Станиславовичъ **Нарачевскій-Вольн**.
 И. д. нач. Александровской 3-й судоходн. дистанціи Дмитрій фонъ
Гарниеръ, въ г. Александровсгѣ.

Общество Пароходства по Диѣпру и его притокамъ.

Правленіе въ г. Кіевъ.

Управляющій Екатеринославскимъ Отдѣленіемъ
 Надв. Сов. Хрисанфъ Петровичъ **ТИМЧЕНКО**.
 (въ Екатеринославѣ).

Вѣдомство Православнаго Исповѣданія.

Епархіальный

Преосвященный—**Симеонъ**, епископъ Екатеринославскій и Тагапрогскій.
 Ректоръ Екатеринославской Дух. Семинаріи, Архимандритъ **Іоаннинъ**.

Духовная Консисторія.

Члены Консисторіи:

Протоіерей Петръ Ивановичъ **Доброхотовъ**.
 Протоіерей Осодоръ Ивановичъ **Россинскій**.
 Священники: Осодоръ Павловичъ **Хамдалѣевъ** и Михаилъ Василье-
 вичъ **Григоревичъ**.
 Секретарь Консисторіи
 Коллежскій ассесоръ, кандидатъ Петербургской духовной академіи
 Степанъ Васильевичъ **Малиновскій**.

Сложные алюминаты **Александръ Лукичъ АНДРЕЕВЪ**
 (физика воды) въ Екатеринославѣ.

Иноксидоръ
 (вѣдн. вереницаемый
 лавъ).

СПРАВОЧНАЯ КНИГА „ФАБРИКИ, ЗАВОДЫ И РУДНИКИ“

Екатеринославской губерніи.

Отдѣлъ 8-й.

ПОЧТОВО-ТЕЛЕГРАФНЫЙ.

Изданіе Н. Н. Гаврилова.

КАБЕЛЬНЫЕ ЗАВОДЫ
ФЕЛЬТЕНЬ и **ГИЛЬБОМЪ** (бывш. Рибейнъ) въ С. Петербургѣ.
 Предвѣстель А. Л. АНДРЕЕВЪ отъ Екатеринославн.

Издательское Общество
 МАШИНОСТРОИТЕЛЬНОГО ЗАВОДА
 ФЕЛЬТЕНЬ И ГИЛЬБОМЪ
 Шпороваго шоссе въ С.-Петербургѣ
 (въ Екатеринославѣ)
 (въ Екатеринославѣ)

Издательское Общество
 МАШИНОСТРОИТЕЛЬНОГО ЗАВОДА
 ФЕЛЬТЕНЬ И ГИЛЬБОМЪ
 Шпороваго шоссе въ С.-Петербургѣ
 (въ Екатеринославѣ)
 (въ Екатеринославѣ)

Екатеринославская Почтово-Телеграфная Контора.

Начальник конторы—коллеж. советн. Евгений Яковлевич **Мухинь.**

Помощн. нач. конт.—кол. сов. Андрей Емельянович **Ностюк.**

Заведывающей канцеляршей—К. Г. **Балашь.**

Бухгалтерь—Ф. П. **Романейко.**

Пріемъ денегн., переводовъ—С. Н. **Хиневичь.**

Завед. выд. простой и заказн. корресп. И. В. **Нлимовичь.**

Помощникъ его—Ф. К. **Шапотьно-Довгиль.**

Пріемъ посылокъ—Н. П. **Гепнерь.**

Прод. почт. марокъ—А. Л. **Варивашин.**

Завед. письменными—кол. ас. Федоръ Макаровичъ **Леонтовичь.**

Почт. телегр. чиновники:—тит. сов. Иванъ Ивановичъ **Рейтингъ**, кол. асес. Боргетъ Ивановичъ **Рождественскій**, Апостолъ Фабіановичъ **Юрнушъ.**

Выдача переводовъ—Василій Яковлевичъ **Терани.**

Выд. денегн. пакет.—Л. К. **Дударовичь.**

Зав. откр. заказн. корреспонд.—С. Г. **Гринь.**

Заведыва. выдачей посылокъ—кол. экскр. Иванъ Петровичъ **Левлевъ.**

Телеграфная станція.

Заведыва. телегр. части—надв. сов. Владимиръ Григорьевичъ **Ивановъ.**

Старше по аппаратурѣ: Феликсъ Феликсовичъ **Мышковскій**, Акимъ Ивановичъ **Лесеновъ.**

Механикъ—коллеж. регистр. П. Д. **Струновъ.**

Сложные алюминаты
(очистка воды).

Александръ Луизъчъ АНДРЕЕВЪ
въ Екатеринославъ.

Инохлоридъ
(водоочистительный
лекъ).

Надсмотрщикъ—Французъ.

Экспедиторъ—У. Л. **Рейнто-Дубляг.**

Телефонная станція.

Заведыва. телеф. служью и станцій—Николай Васильевичъ **Богдановъ.**

Помощникъ его—тит. сов. М. А. **Спиринъ.**

Телефонистки:

А. Г. **Гончаровская,**

А. **Цитовичъ,**

О. С. **Нузнецова,**

Р. В. **Наховская.**

Врачъ—титулярн. советн. Левъ Михайловичъ **Сошкинъ.**

Почтово-Телеграфная Контора:

Александровская - начальникъ—кол. сов. **Лимаревъ.**

Бахмутская „ кол. сов. **Медвѣдевъ.**

Верхнедѣбровская „ надв. сов. **Морозевичъ.**

Дуганская „ кол. сов. **Шейновъ.**

Маріупольская „ кол. сов. **Епанчинъ.**

Новомосковская „ тит. сов. **Глюновъ.**

Павлоградская „ кол. сов. **Нурбасъ.**

Славяносербская „ кол. сеп. **Чинорисъ.**

Юзовка Бахмут. уѣз. „ надв. сов. **Фонъ-Бенманъ.**

КАБЕЛЬНЫЕ ЗАВОДЫ
ФЕЛЬТЕНЪ и ГИЛЬОМЪ (бывш. Рибенъ) въ С.-Петербургѣ.
Пред. заводн. А. Л. **АНДРЕЕВЪ** въ Екатеринославъ.

ФРІДРИХЪ КРУУЦИЪ
РЕВЕНЬ.

циркуляционные вакуумъ-выпарные аппараты, работающие металъ паромъ для конденсированія всасываемыхъ жидкостей.

Акционерное Общество
МАШИНОСТРОИТЕЛЬНОГО ЗАВОДА

ФРІДРИХЪ КРУУЦИЪ
РЕВЕНЬ.

циркуляционные вакуумъ-выпарные аппараты, работающие металъ паромъ для конденсированія всасываемыхъ жидкостей.

Акционерное Общество
МАШИНОСТРОИТЕЛЬНОГО ЗАВОДА

Гортовка, Бахмутского уезда.
 Горняново, Екатериносл. уезда.
 Гуляйполе, Александров. уезда.
 Дебальцево, Бахмутского уезда.
 Дружковка, Бахмутского уезда.
 Енакиево, Бахмутского уезда.

Запорожья-Каменское, Екат. уез.
 Ивчиновка, Славянсерб. уезда.
 Кацівка, Славянсерб. уезда.
 Лисичанскъ, Бахмутск. уезда.
 Лозовая, Павлоградскаго уезда
 Лозовая-Павловка, Славян. уезда.
 Марьевка, Славянсербск. уезда.
 Никополь, Екатериносл. уезда.
 Покровскии, Александр. уезда.
 Рутченково, Бахмутскаго уезда.
 Саргана, Мариупольскаго уезда.
 Спешилыново, Павлоград. уезда.
 Юрьевскій-заводъ, Славян. уезда.
 Яснополя, Бахмутскаго уезда.

Почтовые конторы:

Константиновка Бахмутск. уезда.
 Нач. конт.—кол. себр. Геронимъ.

Почтово-телеграфн. отдѣленія:

Божьдаровка, Верхнеднѣпр. уѣз.
 Веселые-Терны, Верхнед. уезда.
 Керамика, Александровск. уезда.
 Любимовскій постъ Бахмут. уезда.
 Перещипино, Новомиосков. уезда.
 Сакаганъ, Верхнеднѣпр. уезда.

Софїевна, Верхнеднѣпр. уезда.
 Трипольная, Екатериносл. уезда.
 Чуготоль, Славянсербск. уезда.
 Хортица, Екатериносл. уезда.
 Щербиневскій-Рудн., Бахм. уез.

Почтовые отдѣленія:

Александровское, Мариуп. уезда.
 Андреевка, Бахмутскаго уезда.
 Базалунная, Екатери. уезда.
 Благодарное, Мариупольск. уезда.
 Больше-Янисовъ, Мариуп. уезда.
 Васильювка, Павлоградск. уезда.
 Гришино-новатъ, Бахмут. уезда.
 Гришино-село, Бахмутск. уезда.
 Еленовка, Славянсербск. уезда.
 Желанная, Бахмутскаго уезда.
 Канцеровъ, Екатерин. уезда.
 Кривороско, Бахмутскаго уезда.
 Ляховка, Верхнеднѣпр. уезда.
 Мало-Михайловка, Алекс. уезда.
 Нагинѣвдино, Верхнеднѣпр. уѣз.
 Ново-Павлова, Павлогр. уезда.
 Нью-Йоркъ, Бахмутскаго уезда.
 Павловка, Мариупольск. уезда.
 Петриковъ, Новомиосков. уезда.
 Петропавловка, Павлоград. уезда.
 Селидонна, Бахмутскаго уезда.
 Ставишка, Павлоградск. уезда.
 Ставроград, Павлоградск. уезда.
 Софїевскій-Заводъ, Алекс. уезда.
 Старо-Михайловка, Бахмут. уѣз.

ПОЧТА.

Письма простые: открытыя и закрытыя, на бляшках почтоваго вѣдомства по 3 и по 7 1/2 коп. за письмо.

Закрытыя письма въ конвертахъ: городския въ тяжѣше 1 ф. и иногородныя въ тяжѣше 5 ф. оплачиваются: городския въ столѣнках—5 к., въ другихъ городках—3 к. за письмо, иногородныя по 7 к. съ листа въсѣ письма. Въ случаѣ неполной оплаты или не оплаты, письмо отправляется по назначенію, но съ получателя выписывается сборъ въ двойномъ размѣрѣ.

Письма заказаныя: наибольшій вѣсъ для городскаго—1 ф. и для иногороднаго—5 ф. Подается въ почтовое учрежденіе подъ росписку. Оплачиваются такъ же, какъ простые, съ добыта 7 к. за записку съ письмомъ.

Бандалеры. Наибольшій вѣсъ бандалеръ съ печатными прошивочными и съ дѣловыми бумагами 4 ф., съ образцами товаровъ—20 фунтовъ. Наибольшія размѣры: для першихъ 10 верши въ длину, ширину и толщину. Для вторыхъ 6 верши. Длина и верши. ширина; 2 верши. толщины. Если бандалеръ свернута въ трубку, то наибольшіе размѣры: для печатныхъ, прошивочныхъ и дѣловыхъ бумагъ—17 верши. длины и верши. ширины; 2 верши. диаметромъ, а для образцовъ товаровъ—6 верши. длины и 3 верши. диаметромъ. Городскіе бандалеры съ печатными прошивочными и дѣловыми бумагами за 1 лѣтъ не больше 4 к., больше того по 1/2 к. съ листа; съ образцами товаровъ по 1/2 к. съ листа. Иногородныя съ печатными прошивочными и образцами товаровъ по 1/2 к. съ листа, но не меньше 7 к.; съ образцами товаровъ по 1/2 к. съ листа, но не меньше 3 к.

Заказаныя бандалеры по вѣсѣмъ подчиняются тѣмъ же правиламъ, но при оплатѣ добавя 7 к. за записку.

Денежныя пакеты. Сдаются открытыми подъ росписку въ почтовую контору. Наибольшій вѣсъ—20 фунт. Содержать, платитъ меньше 1 рубля, можетъ быть изъ хорошихъ бумагъ; отъ 1 до 5 ф. изъ бумаги, вышедшей изъ хозяйства; выше 5 фунтовъ изъ холста или клеенки. Оплата: 1) по 1 коп. съ листа—высшая плата, 2) страховой; съ суммы до 600 руб.—2 коп. съ рубля; отъ 600 руб. до 1000 руб.—1 1/2 коп. съ рубля и 1 рубъ 50 коп. съ пакета, отъ 1000 руб. и выше—1 1/2 коп. съ рубля и 3 рубъ 50 коп. съ пакета; 3) 7 коп. за записку.

Цѣнные пакеты. А) Открытые съ деньгами, не больше 1000 руб. цѣнными вещами и документами. Платится пакета для страховки не выше 15000 руб. Вѣсъ не больше 20 фунт. Б) Закрытые только съ документами и цѣнными вещами. Платится для страховки не выше 5000 руб. Вѣсъ не больше 10 фунт. Оплата цѣнныхъ пакетовъ по тѣмъ же правиламъ шпесемъ.

Письма для вѣщахъ порозумокныхъ, предметныхъ и иностранной монеты. Размѣры: не больше длины 28 верши, ширина 9 и высота 7 1/2 верши, или длина 22 верши, ширина 12 верши, высота 11 1/2 верши. Подается на почту задѣланная въ вѣщикъ, клеенку, кожу или холстъ и порозумокна крышкою порозумокна поверхоста. Концы порозумокна высекаются высекою печати. Вѣсъ до 60 штук 3 худ. въ Россіи. Въ Закавказьѣ—полюе не больше полу. Цѣнность не больше 5000 рубъ.

Оплата предплатъ: 1) Страховочныхъ по таксѣ денежнахъ пакетовъ; 2) вѣщныхъ на раскешеніе до главнаго города губерніи: до 500 вер.—5 к. съ фунта, отъ 500 до 1000 вер.—10 к., отъ 1000 до 2000 вер.—20 к., отъ 2000 до 3000 вер. по 26 к., отъ 3000 до 4000 вер. по 30 к., отъ 4000 вер.—на вѣсѣмъ раскешенію по 35 к. съ фунта; 3) за росписку 3 к. Иностранн. разсмѣтъ, цѣнного сбора 20 к. съ письма. Письма въ пересылкахъ пересылаются поспешеніемъ.

Денежныя уклады назначаются для пересылки анонимой Россійской монеты. Вѣсъ укладъ не тяжѣше 60 фунтовъ, въ кожнотомъ мышицѣ. Оплата та же, какъ для посылокъ.

Корреспонденція съ наложеннымъ платежомъ.

На цѣнные пакеты, письма, заказаныя, закрытыя письма, заказаныя бандалеры можно наложить платежъ (не выше 200 рубъ), каковой и будетъ высекаемъ съ получателя при выдачѣ корреспонденціи. Съ наложеннымъ платежомъ высекается, кромѣ обыкновеннаго сбора съ корреспонденціи, еще по 2 коп. съ рубъ наложеннаго платежа: наибольшій сборъ съ наложеннаго платежа—10 к. Высекается съ адреса платежъ пересылается отправителю безденежно.

КАБЕЛЬНЫЕ ЗАВОДЫ

ФЕЛЬТЕНЪ и ГИЛЬБОЛЬСЪ (были Гильбольтъ) въ С.Петербургѣ.

(Въ настоящее время А. Д. Андреевъ въ Екатеринославѣ.)

Сложные аллюминаты
(очистка воды).

Александръ Лукичъ АНДРЕЕВЪ
въ Екатеринославѣ.

Иноксизоръ
(водоочистительный аппаратъ).

МАШИНОСТРОИТЕЛЬНОГО ЗАВОДА
Александрова Общества
выпускающихъ машины, паровыя котлы, компрессоры,
выправившия металлы, инструменты, электротехнику.

МАШИНОСТРОИТЕЛЬНОГО ЗАВОДА
Александрова Общества
выпускающихъ машины, паровыя котлы, компрессоры,
выправившия металлы, инструменты, электротехнику.

Иностранная корреспонденция.

Простая открытая письма оплачиваются 4 коп. съ письмом, а съ отбитымъ бланкомъ—8 коп.

Закрытая письма оплачиваются по 10 коп. съ каждой 15 граммовъ (1/4 лот.) письма. Въ неограниченныя; неполноценныя или неполноценныя письма допускаются въ пересылкѣ въ страны, присутствующія по Всемирному Почтовому Союзу.

Банкеры съ почтовыми провинциями и образцами товаровъ развѣсачемъ веку, а съ дѣловыми бумагами только въ страны Всемирнаго Почтового Союза. Въсѣдворно съ образцами товаровъ не больше 250 граммовъ (19 1/2 лот.), а съ почтовыми провинциями и дѣловыми бумагами не больше 2000 гр. (4 ф. 28 л.). Размеры перекладъ не больше длины 30 сантим., ширина 20 сантим., толщина 10 сантим., трубушко—длина 80 сантим. и диаметръ 15 сантим. Наилбольшіе размеры трубокъ 45 сантим. въ длину, ширину и высоту; трубушко—75 сантим. въ длину и 10 сантим. въ диаметрѣ. Оплата по 2 коп. за 50 грам., но не менѣе 4 коп. для перекладъ и 10 коп. для трубокъ.

Письма заграничныя не могутъ быть отданы въ бумагу или банкеровъ. Въсѣдворно увеличивается частными правилами для каждой страны. Оплата по общимъ правиламъ заграничной страховой корреспонденціи, но дополненныя послѣдкі отнимаются по особымъ правиламъ.

Заванная и денежная корреспонденція по тѣмъ же правиламъ, какъ и внутренняя, кромѣ повышенной въ дѣловомъ случаѣ оплаты; 1) въисной сборъ по 10 коп. съ каждаго 15 граммовъ вѣса (1/4 л.) а вънаказъ 10 коп.

Денежные переводы.

Денежнымъ переводомъ называется открытыя почтовый бланкъ стоимостью въ 15 или 25 коп., приобретение котораго даетъ право каждому, не прибывая въ фактическия перекладъ, денегъ, перевести сумму не больше 100 руб. въ то мѣсто, гдѣ находится почтовое или телеграфное учрежденіе.

Денежные переводы бываютъ «по почте» и «по телеграфу», которые сдаются на почту въ дни и часы приема страховой корреспонденціи.

Переводы принимаются отъ 1 руб. до 100 руб. вѣсми почтовыми и почто-телеграфными учреждениями.

Въ городскихъ почтовыхъ отдѣленіяхъ принятъ переводы производятся только «по почте».

Переводы «по телеграфу» производятся во всѣхъ почто-телеграфныхъ учрежденияхъ и тѣхъ почтовыхъ мѣстахъ, гдѣ находится правительственные телеграфы.

Плата за переводъ денегъ «по почте» до 25 руб. устанавливается въ 15 коп. и отъ 25 до 100 руб. въ 25 коп., а «по телеграфу», сверхъ 15 или 25 коп. еще и за телеграмму: въ предѣлахъ Европейской Россіи съ Кавказомъ и Азіатской Россіи 1 руб. 15 коп., а изъ Европейской въ Азіатскую Россію или обратно 2 руб. 15 коп. Городекия переводы «по почте» оплачиваются наравнѣ съ штемпольными, а «по телеграфу», кромѣ 15 или 25 коп. за бланкъ, еще 35 коп. за телеграмму.

ТЕЛЕГРАФЪ.

Плата за телеграммы. По отношенію къ телеграфному тарифу Россійская имперія дѣлится на двѣ части, Европейскую и Азіатскую. Къ Европейской Россіи причисляются, кромѣ губерній, входящихъ въ составъ оной, Финляндіи и вѣсь Кавказа. Къ Азіатско-Сибирь, Туркестанскій край и Закаспійская область. Плата на денную внутреннюю корреспонденцію ставится съ поденной платой и при платѣ за каждое слово. За каждую денную выставляется въ Европейской и Азіатской Россіи 15 к., въ Финляндіи же 12 1/2 к. Кромѣ сего, за каждое слово въ телеграммѣ выставляется въ предѣлахъ Европейской и Азіатской Россіи 5 коп. Съ корреспонденціи, переходящей изъ Европейской въ Азіатскую или обратно, за каждое слово 10 коп. Съ корреспонденціи, объявленной въ Финляндіи, за каждое слово—2 1/2 коп. Съ городской корреспонденціи выставляется по 1 коп. за каждое слово и 15 коп. поденной платы. Внутренней корреспонденціи предоставляется право оплачивать отъѣтъ и женью 10 словъ въ такмъ случаѣ отправлениями въ обозначенномъ числѣмъ словъ. Повѣрда денная оплачивается 1/4 частью платы объявленной денной.

За срочную телеграмму, которая передается въ очередь, а отъѣтъ же по предѣлѣній онъ на станціи, выставляется тройная плата.

Телеграммы съ оплаченными отъѣтамъ. За впередъ оплаченный отъѣтъ на телеграмму выставляется плата за 10 словъ, если отправление не обозначено, за какою именно числомъ словъ отъѣтъ отъ хотеть уменьшить; если же отъ желаетъ уменьшить за определенное количество словъ, то въ такмъ телеграммѣ отъ должно обозначить это число. На телеграммѣ дѣлается надпись во внутреннихъ отъѣтамъ, а при обозначеніи числа впередъ оплаченныхъ словъ отъѣтамъ; телеграммы: отъѣтъ 15 оплаченъ въ международныхъ: RP или PR 15. Крѣпій срокъ подачи отъѣтъ 6 часовъ.

Телеграммы, посылаемыя въ сторону отъ телеграфной станціи. Если отправитель желаетъ отправить отъ станціи отъ телеграфной станціи, то она можетъ быть послана заказанымъ порядкомъ, при чемъ отправительъ передъ адресомъ телеграммы дѣлается объ этомъ надпись, при чемъ дальнѣйшая пересылка оплачивается почтою—7 к., а за отъѣтъмъ или парочкомъ—согласно указателямъ, которые снабжены всѣ телеграфныя станціи въ международныхъ телеграммъ кодификаціи PR (оплаченная заказаная почтовая пересылка) и указывается дополнительная плата въ 20 копѣекъ.

Телеграммы съ несколькими адресами. Если требуется одну и ту же телеграмму послать различнымъ лицамъ по разнымъ адресамъ, то выставляется дополнительная плата—за каждый адресъ и каждая 100 словъ въ телеграммѣ 15 коп. Городекия телеграммы такого рода не принимаются.

Телеграммы всѣмъ. Если телеграмма не застала на мѣстѣ жительства того лица, кому она адресована, то она можетъ быть послана «всѣмъ», а на одно мѣсто жительства того лица и т. д. Для этого на телеграммѣ дѣлается пометка FS (передать всѣмъ). Плата за это выставляется съ того лица, кому телеграмма адресована, а съ отправителемъ только въ такомъ случаѣ, если отъѣтъмъ по возможности.

Телеграммы съ оплаченною пробойкой. Если отправитель желаетъ, чтобы его телеграмма, по набіаніе указаннаго словъ, была принята, то дѣлается надпись «по вѣрня оплачен» (въ международной TC), и за это выставляется 1/2 стоимости телеграммы.

Извѣщенія о доставленіи телеграммы. Если отправитель желаетъ, чтобы его уведомил о времени, когда отъ адресата получена телеграмма, то выставляется: вынѣшеніе о доставленіи оплаченно (въ международныхъ SK), и за это выставляется дополнительная плата въ 10 словъ.

Иностранная (международная) корреспонденція.

Въ международной корреспонденціи принята за основаніе *число выставляется платой*, такъ что стоимость каждого слова телеграммы, отправленной изъ Европ. Россіи, следующая: Австро-Венгрія—13 к., Бельгія—18 к., Болгарія—18 к., Боснія и Герцеговина—18 к., Великобританія—20 к., островъ Гельголандъ—20 к., Германія—13 к., Голландія—24 к., Греція (материкъ)—24 к., Греція (острова)—20 к., Ірландія—19 к., Испанія—24 к., Италия—21 к., Корея—19 к., Ла-Маншскіе острова—24 к., Люксембургъ—18 к., островъ Мальта—27 к., Нидерланды—18 к., Норвегія—19 к., Португалія—24 к., Румынія—9 к., Сербія—21 к., Сербія—18 к., Сидней—21 к., Турція—28 к., Франція—19 к., Чехословакія—18 к., Швейцарія—18 к., Швеція—18 к. Правила счета словъ, какъ и во внутренней корреспонденціи.

КАВЦЬНЫЕ ЗАВОДЫ
ФЕЛЬТЕНЬ И ГИЛЬОМЪ (бланко Ролланъ въ С.-Петербургѣ)

Собственники: А. А. АНДРЕЕВЪ и А. А. АНДРЕЕВЪ.

Сложныя алюминаты Александръ Лукичъ АНДРЕЕВЪ
(фелъта — вода) въ Екатеринбургѣ.

Иноксидоръ
(водонепроницаемый
паять)

МАШИНОСТРОИТЕЛЬНАГО ЗАВОДА
Императорскаго Высшаго Техническаго Школы
С.-Петербурга
Императорскаго Высшаго Техническаго Школы
С.-Петербурга

МАШИНОСТРОИТЕЛЬНАГО ЗАВОДА
Императорскаго Высшаго Техническаго Школы
С.-Петербурга
Императорскаго Высшаго Техническаго Школы
С.-Петербурга

Фабрика Уртинъ
 ЧЕБЕНЪ.
 Акционерное Общество
 МАШИНОСТРОИТЕЛЬНОГО ЗАВОДА

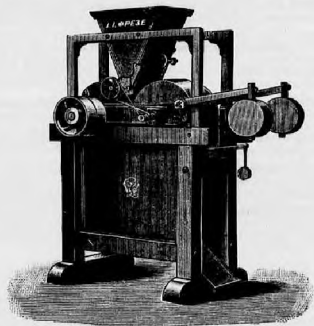
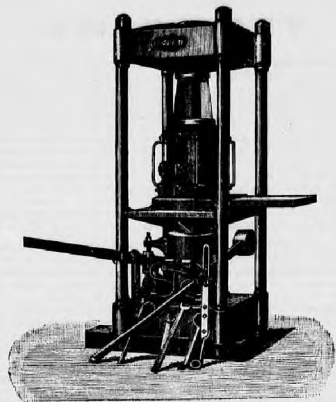

Прессъ и Фалька,

изготовленные машиностроительнымъ и чугуно-литейнымъ заводамиъ **И. Г. Фреве**
 въ вол. Златоустовъ, Пермской губернии уезда, Екатеринбург. губ. при ст. Печукае Екатеринбург. и. д.

Сложные алюминаты
 (чистой воды).

Александръ Лукичъ АНДРЕЕВЪ
 въ Екатеринбургѣ.

Инохлоридъ
 (водовернищевой
 лавы).

**СПРАВОЧНАЯ КНИГА
 „ФАБРИКИ, ЗАВОДЫ И РУДНИКИ“**

Екатеринославской губернии.

Отдѣлъ 9-й.

УЧЕБНЫЙ.

≡ *Издание Н. Н. Заврилова.* ≡

КАБЕЛЬНЫЕ ЗАВОДЫ
ФЕЛЬТЕНЪ и ГИЛЬОМЪ (бывш. Рубцова) въ С.-Петербургѣ.
 Принадлежатъ А. Л. АНДРЕЕВЪ въ 1884 году.

Акционерное Общество
 МАШИНОСТРОИТЕЛЬНОГО ЗАВОДА
 Екатеринбург. губ. при ст. Печукае Екатеринбург. и. д.

Министерство Народнаго Просвѣщенія.

Почетитель учебнаго Округа

Тайный совѣтникъ Хрисанфъ Петровичъ СОЛЬСКІЙ (Одесса).

Губернскій Учебный Совѣтъ.

Предводитель—Губернскій Предводитель Дворянства, дѣйстви. статск. сов., въ должности Камергера Двора Ея Императорскаго Величества, Михаилъ Ильичъ **Миклашевскій**.

Члены.—Директоръ Народныхъ училищъ, стат. сов. Константинъ Титовичъ **Налабановскій**.

Директоръ классической гимназій стат. сов. К. О. **Драгошъ**.

Совѣтникъ Губернскаго Правленія—стат. сов. Н. И. **Парвицкій**.

Отъ земства: | статск. сов. Дмитрій Павловичъ **Шмигинъ**.

" " | коллеж. секр. Сергій Альбертовичъ **Бродницкій**.

Дирекція Народныхъ Училищъ.

(Уголъ Струковской и Соборной площ.).

Директоръ Народныхъ училищъ Екатеринославской губ.—стат. совѣт. Константинъ Титовичъ **Налабановскій**.

Инспекторы Народныхъ училищъ:

Екатеринославскаго уѣзда—стат. сов. Яковъ Ивановичъ **Тедоровичъ** (г. Екатеринославъ).

Бахмутскаго уѣзда—стат. сов. Петръ Евдокимовъ **Дюмидовъ** (г. Бахмутъ).

Александровскаго уѣзда—стат. совѣтн. Юсифъ Оседоровичъ **Алдьревъ** (г. Александровскъ).

Маріупольскаго уѣзда—коллеж. сов. Митрофанъ Игнатьевичъ **Павленко** (г. Маріуполь).

Павлоградскаго уѣзда—кол. секр. Николай Дормедонтовичъ **Юрачевъ** (г. Павлоградъ).

Верхнедніпровскаго уѣзда—стат. сов. Евгеній Оседоровичъ **Юцковскій** (г. Верхнедніпровскъ).

Сложные вспомогат. (очистка воды). **Александръ Лукичъ АНДРЕЕВЪ** въ Екатеринославѣ.

Инокимдоръ (водопроводящій лямпы).

Новомосковского уѣзда—стат. сов. Александръ Владиміровичъ **Соловьевъ** (г. Екатеринославъ).

Славяносербскаго уѣзда—статск. сов. Ефимъ Васильевичъ **Сребницкій** (г. Луганскъ).

1-е Реальное Училище.

(Проспектъ, собствен. зданіе).

Директоръ—(накансія).

Инспекторъ—стат. сов. Алексѣй Козьмичъ **Самой** (зл. училница).

Законоучитель—Священникъ Отецъ Андрей **Орловъ**.

Преподаватели.—Русскаго яз., стат. сов. Павелъ Степановъ **Козловскій**.

" " стат. сов. Афанасій Вячеславъ **Бубльевъ**.

Учитель рисованія—стат. сов. Петръ Тимофеевичъ **Онуловъ**.

Учитель Русск. исторіи—стат. сов. Владиміръ Африкановъ **Кулешовъ**.

Учитель Естеств. исторіи—стат. сов. Иванъ Яковлевичъ **Анифиевъ**.

Учитель французскаго языка—стат. сов. Антонъ Петровичъ **Руссо**.

Учитель черченія и тригонометріи—стат. сов. Михаилъ Андреевичъ **Романовичъ**.

Врачъ—Юсифъ Алексѣевичъ **Алексеѣвъ-Поповъ**.

Цисъводитель—тит. сов. Василій Владиміровичъ **Мельниковъ**.

2-е Реальное Училище.

(Острожная площадь, соб. зданіе).

Директоръ—стат. сов. Степанъ Оседоровичъ **Тимощенко**.

Законоучитель—Отецъ Василій Георгіевичъ **Разумовъ**.

Преподаватели:

Русскаго языка, состоящій въ VIII кл. Козьма Николаевичъ **Ивановичъ**.

Исторіи и географіи—стат. сов. Василій Михайловичъ **Гудновъ**.

Рисованія и чистощисанія, состоящій въ VIII кл. Сергій Алексѣевичъ **Писаревъ**.

КАБЕЛЬНЫЕ ЗАВОДЫ
ФЕЛЬТЕНЪ и ГИЛЬОМЪ (бывш. Рубенъ) въ С.-Петербургѣ.

Представитель А. Л. АНДРЕЕВЪ въ Екатеринославѣ.

Учитель приготовительнаго класса—кол. секр. Иванъ Михайловичъ **Нотляровъ.**

Преод. французск. языка—Леонида Петровна **Окулова.**

Преод. Естествовъ—кол. сов. Антонъ Григорьевичъ **Недзельскій.**

Врачъ—надвор. сов. Сергій Семеновичъ **Голубовскій.**

И. д. письмоводителя—О. Ф. **Приходько.**

Мужская Классическая Гимназія.

(Соборная площадь).

Почетный попечитель гимназіи—дѣйстви. стат. сов. Владимір Федоровичъ **Малама.**

Директоръ—стат. сов. Кирилль Осиповичъ **Драгошъ** (въ зд. гимн.)

Инспекторъ—стат. сов. Павелъ Александровичъ **Шумахеръ** (въ зд. гимн.)

Законоучитель—священникъ Андрей Васильевичъ **Одинцовъ.**

Преподаватели:

Древнихъ языковъ—статскій совѣтъ. Николай Ивановичъ **Натаевъ.**

„ „ статскій совѣтъ. Василій Михайловичъ **Гудновъ.**

Русскаго языка—Александръ Христьяновичъ **Линчевскій.**

„ „ Евгений Степановичъ **Лепенскій.**

Преподаватели:

Математики—Петръ Спиридоновичъ **Погорѣловскій.**

„ Адамъ Адамовичъ **Маньновскій.**

Исторіи и Географіи—кол. сов. Федоръ Васильевичъ **Лонотъ**

Нѣмецкаго языка—стат. сов. Викторъ Федоровичъ **Нимацъ.**

„ „ стат. сов. Карль Федоровичъ **Сюрре.**

Французскаго языка—надворн. сов. Францъ Иосифовичъ **Пире.**

Искусствъ—Сергій Александровичъ **Писнаровъ.**

Учитель естествознанія—кол. сов. Антонъ Григорьевичъ **Недзельскій.**

Врачъ—надворн. сов. Николай Николаевичъ **Зубаревъ.**

Письмоводитель—Григорій Антоновичъ **Бурановъ.**

Сложные алюминаты

Александръ Лубичъ **АНДРЕЕВЪ**

Иноксидоръ
(подобронидеиный
завъ)

(очищенъ водою)

въ Екатеринославѣ.

Маріинская Женская Гимназія.

(Уголъ Поли. и Троицк. соб. зданія).

Почетная попечительница—жена генераль-лейтенанта Екатерина Ивановна **Мессарошъ.**

Председатель педагогическаго совѣта—директоръ 2-го реальнаго учил. Степанъ Федоровичъ **Тимощенко.**

Начальница гимназіи—Александра Акимовна **Рындовская** (въ зд. гимн.)

Законоучитель—священникъ Андрей Петровичъ **Орловъ.**

Преподаватели:

Андрей Кеопонтьевичъ **Пальничій.**

Иванъ Александровичъ **Новскій.**

Михаилъ Александровичъ **Ирасильниковъ.**

Константинъ Дюньевичъ **Настьевъ.**

Афанасій Вячеславовичъ **Бублѣвъ.**

Александръ Ефимовичъ **Плинеръ.**

Элиовіи Адамовичъ **Стефанскій.**

Леонидъ Николаевичъ **Редининъ.**

Екатеринославская Городская Женская Гимназія.

(Уголъ Проспекта и Новодворянской ул.)

Председатель Педагогическаго Совѣта—Кирилль Осиповичъ **Драгошъ.**

Начальница гимназіи—Ольга Васильевна **Юрченко.**

Законоучитель—Протоиерей Отецъ Иларионъ **Верещакій.**

Преподаватели:

Словесности—Федоръ Алексѣевичъ **Благонаровъ**, онъ же и секретарь Педагогическаго Совѣта.

Математики—Петръ Спиридоновичъ **Погорѣловскій.**

Математики и космографіи—Михаилъ Аванасевичъ **Романовичъ.**

Физики, естеств. исторіи и математики—Сергій Михайловичъ **Гурьевъ.**

Географіи—Владиміръ Африкановичъ **Кулешовъ.**

„ Григорій Антоновичъ **Недзельскій.**

КАБЕЛЬНЫЕ ЗАВОДЫ

ФЕЛЬТЕНЬ и ГИЛЬОМЪ (бывш. Гильомъ) въ С.-Петербургѣ.

Представитель А. Л. АНДРЕЕВЪ изъ Екатеринослава.

Акционерное Общество
МАШИНОСТРОИТЕЛЬНОГО ЗАВОДА
Акционерное Общество
МАШИНОСТРОИТЕЛЬНОГО ЗАВОДА

История—Федоръ Васильевичъ **Локоть**.

Педагогика—Петръ Андреевичъ **Соколовъ**.

Гигиена—Николай Николаевичъ **Зубаревъ**, онъ же и врачъ гимназии.

Директоръ *по техническому составу*—Афанасій Вячеславовичъ **Бубльевъ**.

Классная *надзирательница*—Ольга Екимовна **Макаренко**, она же и инспекторъ начальницъ.

Екатеринославское Городское 4-хъ классовое Училище.

(Проспектъ, собств. здание, рядомъ съ почтой).

Почетный смотритель—Екатеринос. 1-й гильдии купецъ Давидъ Васильевичъ **Пчелкинъ**.

Учитель инспектор—надв. сов. Гавриилъ Ивановичъ **Шепелевъ**.

Законоучитель—священникъ отецъ Николай **Дворниковъ**.

Учителя:

Коллеж. секр. Степанъ Герасимовичъ **Новтунъ**.

Иванъ Григорьевичъ **Долгоруновъ**, Василий Даниловичъ **Нулищъ**, состоящие въ X классѣ.

Сверхштатный учитель—Иванъ Николаевичъ **Зиновьевъ**.

Учитель искусств—Иванъ Демьяновичъ **Евсевичъ**.

Учительницы иностранныхъ языковъ:

Учительница нѣмецкаго языка Ольга Дометьевна **Малярова**.

„ французскаго языка Анна Михайловна **Михаэльсенъ**.

При училищѣ находятся классы ручнаго труда и вечерніе классы черченія и рисованія для мастеровыхъ и рабочихъ.

Екатеринославское Городское Шестиклассное Училище.

(Острожная площ., д. Закъ-Станкевича).

Почетный смотритель—2-й гильдии купецъ Михаилъ Григорьевичъ **Покоровскій**.

Инспекторъ училища—кол. ас. Михаилъ Васильевичъ **Остерманъ**.



Видъ пороговъ на рѣкѣ Днѣпрѣ, близъ гор. Екатеринослава.

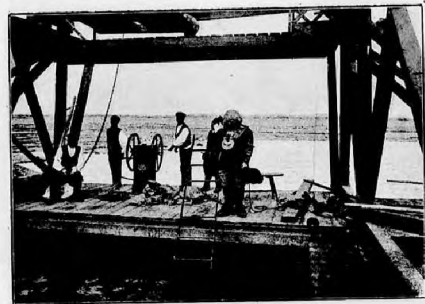

Спускъ водолаза на рѣкѣ Днѣпрѣ.

Сложные алюминаты **Александръ Лукичъ АНДРЕЕВЪ**
(очистка воды) въ Екатеринославѣ.

Иноксидоръ
(водонепроницаемый
лѣтъ).

Ф. Д. И. И. Б. П. Р. У. И. И. Б.

Иллюстраціи: Фрунзе-Катарино-Славянский завод, работающий на паровыхъ двигателяхъ, и работающий на паровыхъ двигателяхъ, и работающий на паровыхъ двигателяхъ.

Классическое Общество МАШИНОСТРОИТЕЛЬНОГО ЗАВОДА

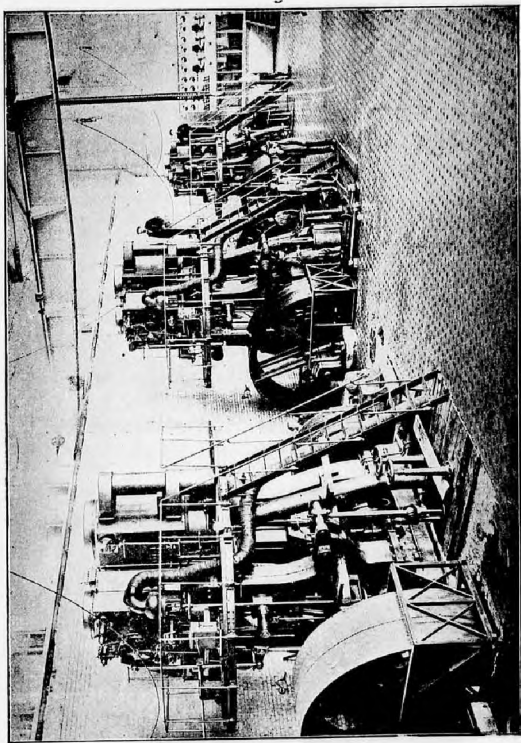

Видъ Машиннаго Отдѣленія Екатеринославской Центральной станціи элентрическаго освѣщенія.

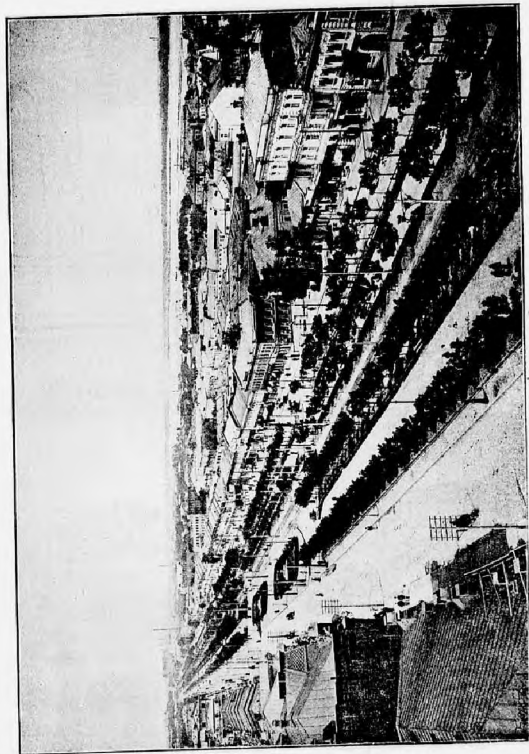

Видъ Екаторининскаго Проспекта гор. Екаторинослава.



Видъ Кафедрального Собора, въ г. Енатеринославѣ.



Видъ Европейской гостиницы въ г. Енатеринославѣ.

Законоучитель—священникъ отецъ Пётръ **Даниловъ**.

Учителя:

Титул. сов. Константинъ Даниловичъ **Татаренко**.

Неим. чина Герасимъ Васильевичъ **Дмитріевъ**.

Неим. чина Николай Михайловичъ **Платоновъ**.

Учительницы:

Нѣмецкаго языка—О. Д. **Малырова**.

Французскаго языка—Анна Михайловна **Михаэльсенъ**.

Врачъ—Савелій Владиміровичъ **Витлинъ**.

Министерство Земледѣлія и Государственныхъ Имуществъ.

Екатеринославское Высшее Горное Училище.

Директоръ—горный инженеръ, ст. сов. Сергій Николаевичъ **Сучковъ**.

Обыкновенные профессора:

По общей химіи, стат. совѣтн. Венидикъ Викторовичъ **Нуриловъ**.

По высшей математикѣ, стат. совѣтн. Дмитрій Матвѣевичъ **Синцовъ**.

Обыкновенный профессоръ—по прикладной механикѣ, кол. сов. инженер.-технологъ Ярославъ Ивановичъ **Гордина**.

И. д. обыкновенныхъ профессоровъ:—по металлургіи, горный инженеръ, кол. сов. Михаилъ Александровичъ **Павловъ**.

Заступающіе мѣста экстраординарныхъ профессоровъ:

По минералогіи, горный инженеръ, кол. сов. Леонардъ Антоновичъ **Ячевскій**.

По аналитической химіи—горный инженеръ, кол. ассес. Василій Яковлевичъ **Бурдановъ**.

По геологіи—горн. инженеръ, надв. сов. Николай Іосифовичъ **Лебедевъ**.

По горному искусству—горный инженеръ тит. сов. Александръ Михайловичъ **Терпигоровъ**.

Преподаватели: (штатные).

По богословію—о. Дмитрій **Страховскій**.

По высшей математикѣ—кол. ассес. Василій Ермолаевичъ **Загулинъ**.

По геодезіи и маршфейдеровскому искусству—горный инженеръ, губ. секрет. Пётръ Константиновичъ **Соболевскій**.

КАБЕЛЬНЫЕ ЗАВОДЫ
ФЕЛЬТЕНЬ и ГИЛЬБОМЪ (бывш. Рибонъ) въ С.-Петербургѣ.

Представитель А. Л. АНДРЕЕВЪ въ Екатеринославѣ.

Акционерное Общество
МАШИНОСТРОИТЕЛЬНОГО ЗАВОДА
Выпускающаго электромоторы, лампы,
т. е. работавшія методомъ патента, для констру-
ирования аппаратовъ и приборовъ.

Ф. Р. Д. И. Ш. Х. Р. У. М. М. В. П. Е. В. Е. Т. Е. Л. Е.

Техническая школа фабрично-заводского обучения при фабрике «Слободской» в г. Владимире

МАШИНОСТРОИТЕЛЬНЫЙ ЗАВОД

Акционерное Общество

- По металлургии—горн. инженер., тит. сов. Павел Германович **Рубинь**.
- По строительной механике—инженер-технолог, кол. секр. Федор Августович **Ирюгерь**.
- По черчению и начертательной геометрии—инженер-технолог кол. секр. Антон Фабиянович **Родзевичь-Бъловичь**.
- По горному искусству—горный инженер тит. совѣтн. Василій Петрович **Степановь**.
- По технологіи металлов—горный инженер, кол. секрет. Владимір Георгиевич **Постригановь**.
- По горно-заводской механике—горный инженер, кол. секр. Василій Петрович **Шергинь**.

Преподаватели (нештатные):

- По горному законодѣлнію—горный инженер, стат. совѣтникъ Петръ Александровичъ **Хоминскій**.
- По строительному искусству—гражданскій инженеръ Георгій Ивановичъ **Панафутинь**.
- По подаію помощи при несчастныхъ случаяхъ—докторъ медицины Яковъ Моисеевичъ **Должанскій**, онъ же врачъ училища.
- По техническимъ переводамъ французскаго языка—горный инженеръ тит. совѣтн. Владимір Александровичъ **Гусьновь**.
- По техническимъ переводамъ нѣмецкаго языка—горный инженер, тит. совѣтн. Павелъ Германовичъ **Рубинь**.
- По математикѣ—Константинъ Дмитриевичъ **Серебряновъ**.
- По физикѣ и электротехникѣ—инженеръ-механикъ Георгій Мартиновичъ **Гибшманъ**.
- По электротехникѣ—горный инженеръ Евгений Львовичъ **Левинцй**.
- По счетоводству и горно-заводскому хозяйству—горный инженеръ тит. совѣтн. Михаилъ Петровичъ **Теръ-Давидовъ**.

Ассистенты.

- По общей химіи, кол. секрет. Сергій Мартиновичъ **Чумановъ**.
- По аналитической химіи—Дмитрій Порфирьевичъ **Нозыревъ**.
- По геологій—Михаилъ Дмитриевичъ **Зальсонъ**.
- По горному искусству—горный инженер, тит. сов. Владимір Александровичъ **Гусьновъ**.
- Лабораптъ по аналитической химіи*—кол. секр. Николай Дмитриевичъ **Аверинъ**.

Сложные алкмианатъ **Александръ Лукичъ АНДРЕЕВЪ** Инспекторъ (очистка воды) (водопроводный аппаратъ) въ Екатеринославѣ.

Правитель канцеляріи—коллежскій ассес. Оттонъ Карловичъ **Балахинъ** (званіе училища).

Бухгалтеръ—(онъ же казначей), кол. асс. Василій Михаилъ **Торгашевъ**.

Помощники инспектора:

- Стат. совѣтн. Николай Михайловичъ **Праведниковъ** (званіе училища).
- Надвор. совѣтн. Ипатій Ивановичъ **Иванченко**.
- Завѣдывающій хозяйственнымъ частью*—(онъ же смотритель админі), кол. регистр. Яковъ Михайловичъ **Шевинъ**.

Екатеринославское Коммерческое Училище вѣдомства Министерства Финансовъ,

(Собственное зданіе—Тюремная площадь).

Директоръ—Антонъ Степановичъ **Снявскій**.

Инспекторъ—Иванъ Яковлевичъ **Акинфиевъ**.

Законоучитель—священникъ о. Дмитрій **Страховскій**.

Учитель закона иудейск. вѣры—Шмарія Хапмовичъ **Левинъ**.

Преподаватели:

- Русскаго языка и словесности—Леопидъ Николаевичъ **Реформатскій**, Иванъ Федоровичъ **Вертоградовъ**, Иванъ Михайловичъ **Соловьевъ**.
- Нѣмецкаго языка—Вильгельмъ Христіановичъ **Эндертъ**, Артуръ Фридриховичъ **Берзинъ**.
- Французскаго языка—Эдмундъ Юльевичъ **Шампи**.
- Англійскаго языка—Георгій Лукичъ **Вельшъ**.
- Математики—Михаилъ Антоновичъ **Довггало**.
- Географіи и природовѣдѣнія—инспект. Иванъ Яковлевичъ **Акинфиевъ** и Иванъ Федоровичъ **Вертоградовъ**.
- Исторіи—директоръ Антонъ Степановичъ **Снявскій**.
- Естествовѣдѣнія—инспекторъ Иванъ Яковлевичъ **Акинфиевъ**.
- Чистописанія и рисованія—Автономъ Ивановичъ **Нобелянскій**.
- Ручного труда—Семенъ Васильевичъ **Ирасильниковъ**.
- Гимнастикъ—Эрнестъ Эрнестовичъ **Гофманъ**.
- Пѣнія—М. И. **Подгаецкій**.
- Музыки—Викторъ Гавриловичъ **Пергаментъ**.
- Танцовъ—Григорій Львовичъ **Левъ**.

КАБЕЛЬНЫЕ ЗАВОДЫ
ФЕЛЬТЕНЪ и ГИЛЬОМЪ (бывш. Рибенъ) въ С. Петербургѣ.
Президентъ А. Л. АНДРЕЕВЪ въ Екатеринославѣ.

Ф. Р. Д. И. Ш. Х. Р. У. М. М. В. П. Е. В. Е. Т. Е. Л. Е.

Техническая школа фабрично-заводского обучения при фабрике «Слободской» в г. Владимире

МАШИНОСТРОИТЕЛЬНЫЙ ЗАВОД

Акционерное Общество

Екатеринославское Отдѣленіе Императорскаго Русскаго Музыкальнаго Общества и состоящее при немъ музыкальное училище съ научными классами.

(Александровская, д. Стефановича).

Составъ членовъ дирекціи:

Предсѣдатель—Губернаторъ Гепер, штаба генералъ-Лейтенантъ Графъ Федоръ Эдуардовичъ **Неллеръ**.

Помощникъ Предсѣдателя—П. М. **Валуевъ**.

Члены дирекціи:

Е. И. Мессарошъ, **А. И. Яворскій**, **Д. П. Губаревъ**.

Кандидаты:

В. Г. Абрамовичъ, **П. А. Наменка**, секретарь **А. А. Шиповъ**.

Директоръ училища—свободный художникъ **Д. П. Губаревъ**.

Инспекторъ училища и преподаватель теории музыки **М. М. Ливень**.

Научные классы.

Инспекторъ научныхъ классовъ **И. И. Аннифьевъ**.



ФРАНЦІЗЪ КРУТІЕ РЕВЕНІІ. МАШИНОСТРОИТЕЛЬНАГО ЗАВОДА

Сложные алюминаты
(очистка воды).

Александръ Лукичъ АНДРЕЕВЪ
въ Екатеринославѣ.

Иноксидоръ
(водопроводная ма-
шина).

**СПРАВОЧНАЯ КНИГА
„ФАБРИКИ, ЗАВОДЫ И РУДНИКИ“¹²**

Екатеринославской губерніи.

Отдѣлъ 10-й.

Министерство Земледѣлія и Государственныхъ Имуществъ.

⇒ *Изданіе Н. Н. Таврилова.* ⇒

КАБЕЛЬНЫЕ ЗАВОДЫ
ФЕЛЬТЕНЪ и ГИЛЬОМЪ (бывш. Гурбанъ) въ С. Петербургѣ.
Представитель **А. Л. АНДРЕЕВЪ** въ Екатеринославѣ.

МАШИНОСТРОИТЕЛЬНАГО ЗАВОДА
Кабельные заводы
ФРАНЦІЗЪ КРУТІЕ РЕВЕНІІ

Ревизоры-Инспекторы:

Ревизоръ лесостроительства—статскій сов. Николай Александр. **Фаминъ**.
Районъ—уѣзды: Бахмутскій, Верхнедѣпровскій, Екатеринославскій, Новомосковскій, Павлоградскій и Славяносербскій. (Адр. г. Екатеринославъ).

Старшій лесной Ревизоръ—кол. сов. Казимиръ Ильдефонсов. **Хлевинскій**.
Районъ—уѣзды: Александровскій и Мариупольскій. (Адресъ гор. Мариуполь).

Лѣсные Ревизоры по Екатеринославской губ.:

Ревизоръ Лѣсничества—стат. сов. Николай Александровичъ **Фаминъ**.
Районъ лѣсничества: Ростовское и Славяносербское и лѣсные торговые питомники Березовскій и Лозоватскій. (Адр. г. Екат.).

Старшій замѣстный Лѣсничій—стат. сов. Павелъ Михайловичъ **Свищевскій**.
Районъ лѣсничества: Верхнедѣпровское, Екатеринославское и Новомосковское. (Адр. г. Мелитополь).

Старшій Лѣсной Ревизоръ—кол. сов. Казимиръ Ильдефонсов. **Хлевинскій**.
Районъ лѣсничества: Азовское, Больше-Михайловское, Велико-Анадольское и Мариупольское (Адр.: г. Мариуполь).

Лѣсничество Екатеринославской губернии:

- 1-е, Азовское, Мариупольскаго уѣзда.
Завѣдывающій лѣсничествомъ старшій лесной ревизоръ—коллеж. сов. Казимиръ Ильдефонсовичъ **Хлевинскій**. (Адр. г. Мариуполь).
- 2-е, Больше-Михайловское, Александровскаго уѣзда.
Лѣсничій—надворн. совѣтн. Павелъ Григорьевичъ **Несмѣляновъ**. (Адресъ, Мало-Михайловка, Екатерин. губ.).
- 3-е, Велико-Анадольское, Мариупольскаго уѣзда.
Лѣсничій—надворн. сов. Николай Яковлевичъ **Дахновъ**. (Адресъ, Благодатное, Екатерин. губ.).
- 4-е, Верхнедѣпровское.
Лѣсничій—надворный совѣтникъ Сергѣй Федоровичъ **Храмовъ**. (Адресъ, Сакашань, Екат. губ.).

Сложные сплавы металлов
(очистка воды)

Александръ Луничъ АНДРЕЕВЪ
въ Екатеринославѣ.

Инохлоридъ
(водородопроницаемый
лѣкъ).

5-е, Екатеринославское.
Лѣсничій—надворн. совѣтникъ Николай Ивановичъ **Аленѣевъ**. (Адресъ: Никополь, Екатерин. губ.).

6-е, Мариупольское опытное.
Завѣдывающій лѣсничествомъ старшій тапсаторъ—коллеж. ассес. Григорій Николаевичъ **Высоцкій**. (Адресъ: Благодатное, Екат. губ.).

7-е, Новомосковское.
Лѣсничій—надворн. совѣтн. Ричардъ Станиславовичъ **Робовскій**. (Адресъ: г. Новомосковскъ).

8-е, Ростовское.
Лѣсничій—коллеж. ассес. Борисъ Ильичъ **Галдобинъ**. (Адресъ: Ивановка, Славяносербскаго уѣзда).

9-е, Славяносербское.
Лѣсничій—надворн. совѣтн. Порфирій Васильевичъ **Ножениновъ**. (Адресъ: г. Луганскъ).

10-е, Березовскій питомникъ, Екатеринославскаго уѣзда.
Завѣдывающій питомникомъ Екатеринославскій лѣсничій—надв. сов. Николай Ивановичъ **Аленѣевъ**. (Адресъ: м. Никополь).

11-е, Лозоватскій питомникъ, Бахмутскаго уѣзда.
Завѣдывающій питомникомъ Ревизоръ лесостроительства—стат. сов. Николай Александровичъ **Фаминъ**. (Адресъ: г. Екатеринославъ).

КАБЕЛЬНЫЕ ЗАВОДЫ
ФЕЛЬТЕНЪ и ГИЛЬОМЪ (бывш. Рубенъ) въ С.-Петербургѣ.
Представитель А. Л. АНДРЕЕВЪ въ Екатеринославѣ.

Императорское Общество
МАШИНОСТРОИТЕЛЬНОГО ЗАВОДА

Императорское Общество
МАШИНОСТРОИТЕЛЬНОГО ЗАВОДА
въ Петербургѣ.
Представитель А. Л. АНДРЕЕВЪ въ Екатеринославѣ.

Императорское Общество
МАШИНОСТРОИТЕЛЬНОГО ЗАВОДА
въ Петербургѣ.
Представитель А. Л. АНДРЕЕВЪ въ Екатеринославѣ.

Императорское Общество
МАШИНОСТРОИТЕЛЬНОГО ЗАВОДА
въ Петербургѣ.
Представитель А. Л. АНДРЕЕВЪ въ Екатеринославѣ.

Министерство Финансовъ.



Губернское по фабричнымъ и горнозаводскимъ дѣламъ Присутствіе.

Председатель—Губернаторъ.

Члены:—Вице-Губернаторъ.

Прокуроръ окружного суда.

Начальникъ жаловарскаго управленія.

Старшій фабричный инспекторъ—инженеръ-технологъ кол. совѣтъ. Серафимъ Степановичъ Ансеновъ.

Окружный горный инженеръ—статскій совѣтникъ Петръ Александровичъ Хоминскій.

Члены отъ мѣстныхъ фабрикантовъ и заводчиковъ:

Инженеръ-механикъ Густавъ Егоровичъ Ирушель и губернский секретарь Евгеній Николаевичъ Яковлевъ.

Члены отъ мѣстныхъ горнопромышленниковъ:

Инж.-техн. Иванъ Ивановичъ Вильга, г. Харьковъ.

Горный инженеръ Аркадія Васильевичъ Миненновъ, г. Харьковъ.

Канцелярія Присутствія, Казачья ул., д. № 4.



Сложные алюминаты
(очистка воды)

Александръ Лукичъ АНДРЕЕВЪ
въ Екатеринославѣ.

Инкоидоръ
(водопроницаемый
лакъ).

Фабричная Инспекція Екатеринославской губ.

Старшій фабричный инспекторъ

Канд. унив., инж.-технологъ, кол. сов. Серафимъ Степановичъ Ансеновъ.

Участковые инспекторы.

1-й участокъ:

Городъ Екатеринославъ и Новомосковскій уѣздъ: завѣдываетъ фабричный инспекторъ инж.-технологъ Иванъ Осодоберничъ Нухта. Мѣстожительство: г. Екатеринославъ, Полицейская ул., д. № 45.

2-й участокъ:

Славяносербскій уѣздъ и 1/2 Бахмутскаго уѣзда на Востокъ отъ К.-Х.-С. жел. дор.; завѣдываетъ фабричный инспекторъ инженеръ-технологъ Петръ Демьяновичъ Траилинъ, адресъ: г. Луганскъ.

3-й участокъ:

Александровскій, Екатеринославскій и Верхнедѣпровскій уѣзды; завѣдываетъ фабричный инспекторъ инженеръ-технологъ Владиміръ Прокофьевичъ Гавриновъ, адресъ: г. Александровскъ.

4-й участокъ:

1/2 Бахмутскаго уѣзда—на Западъ отъ К.-Х.-С. жел. дор., Павлоградскій и Мариупольскій уѣзды; завѣдываетъ фабричный инспекторъ инж.-техн. Александръ Петровичъ Слугиновъ, адр.: г. Мариуполь.



КАБЕЛЬНЫЕ ЗАВОДЫ
ФЕЛЬТЕНЬ и ГИЛЬОМЪ (бывш. Рибонгъ) въ С.-Петербургѣ.
Изготовитель А. Л. АНДРЕЕВЪ въ Екатеринославѣ.

Высошее Общество
МАШИНОСТРОИТЕЛЬНОГО ЗАВОДА

Технологическія привады принадлежательствъ,
подлинники въ инженерно-технической канцеляріи
завода.

Инженерное Общество
МАШИНОСТРОИТЕЛЬНОГО ЗАВОДА

используемые предпринимателю "инженерно-технической" канцеляріи
используемые предпринимателю "инженерно-технической" канцеляріи
используемые предпринимателю "инженерно-технической" канцеляріи

ИЗВЛЕЧЕНИЕ ИЗЪ НАКАЗА

ЧИНАМЪ ФАБРИЧНОЙ ИНСПЕКЦИИ.

Изданнаго Главнымъ по фабричнымъ и горно-заводскимъ дѣламъ Присутствіемъ, на основаніи статей 13 и 18 Положенія о сѣмъ Присутствіи 11-го февраля 1900 г., въ отъѣздъ Наказа чинамъ фабричной инспекціи, утвержденаго надлежщими Министрами 11-го юнія 1894 года.

Общая положенія о чинахъ фабричной инспекціи.

Ст. 7. Чинамъ фабричной инспекціи воспрещается принимать какое бы то ни было, прямое или косвенное, участіе въ промышленныхъ и торговыхъ предпріятіяхъ, за исключеніемъ случаевъ, въ коихъ служебное положеніе сихъ чиновъ не будетъ имѣть вліянія на ходъ означенныхъ предпріятій, притомъ не иначе, какъ съ особаго, каждый разъ, разрѣшенія Министра Финансовъ.

Ст. 8. Чины фабричной инспекціи отнюдь не должны оглашать употребляемыхъ на осматриваемыхъ ими промышленныхъ заведеніяхъ особыхъ способовъ и пріемовъ производства, а равно всѣхъ другихъ промышленныхъ и коммерческихъ тайнъ.

Ст. 9. Чинамъ фабричной инспекціи предоставляется, въ видахъ содѣйствія развитію промышленности, оказывать посильную помощь своими техническими безвозмездными совѣтами тѣмъ изъ промышленниковъ, которые могутъ въ нихъ нуждаться.

Ст. 10. Чины фабричной инспекціи могутъ, не испрашивая разрѣшенія Департамента Торговли и Мануфактуръ, но доводя лишь до его свѣдѣнія, принимать участіе, въ качествѣ членовъ, въ тѣхъ учрежденіяхъ, дѣятельность коихъ направлена къ улучшенію быта рабочихъ, какъ напримеръ: въ Обществѣ Краснаго Креста, Обществѣ борьбы съ варшавскими болѣзнями—по организаціи врачебной помощи; въ непочетельствахъ о народнои трезвости—по устройству разумныхъ развлеченій для рабочихъ; въ непочетельствахъ о домахъ трудолюбія; въ постановной комиссіи по техническому образованію—по организаціи постоянныхъ классовъ и курсовъ профессиональныхъ знаній и т. п. учрежденіяхъ.

Словные алюминаты

Александръ Лукичъ АНДРЕЕВЪ

Инженеръ
(водопроводный
машинистъ)

(власть воды)

въ Екатеринославѣ.

Ст. 11. Чины фабричной инспекціи при исполненіи своихъ служебныхъ обязанностей должны быть въ установленной формѣ; въ удостоеніе своего званія они снабжаются особымъ отъ Департамента Торговли и Мануфактуръ открытыми листами и имѣютъ почетъ съ изображеніемъ герба губерній (для фабричныхъ инспекторовъ и старшихъ фабричныхъ инспекторовъ), или Государственного герба (для окружныхъ инспекторовъ) и надписью: фабричный (или „старшій фабричный“) инспекторъ такой-то губерній“ или „окружной фабричный инспекторъ такого-то округа“.

Обязанности и права окружныхъ фабричныхъ инспекторовъ.

Ст. 19. На окружныхъ фабричныхъ инспекторовъ возлагается:

- 1) наблюденіе за точнымъ исполненіемъ чинами фабричной инспекціи губерній, входящихъ въ составъ округа, ихъ обязанностей;
- 2) объединеніе дѣйствій сихъ чиновъ, и
- 3) предварительная разработка свѣдѣній по промышленной статистикѣ (ст. 17 отд. II Выс. утв. 7 юнія 1899 г. мп. Гос. Сов.).

Обязанности и права старшихъ фабричныхъ инспекторовъ.

Ст. 31. На старшихъ фабричныхъ инспекторовъ, независимо отъ общихъ обязанностей фабричной инспекціи, возлагается:

- а) Ближайшій (ст. 2 сего Наказа) надзоръ за соблюденіемъ на фабрикахъ и заводахъ губерній должнаго порядка и благоустройства.
- б) Наблюденіе за точнымъ исполненіемъ подлеждающими чинамъ возложенныхъ на нихъ обязанностей.
- в) Объединеніе и направленіе дѣйствій сихъ чиновъ.
- г) Участіе въ заступаніяхъ мѣстныхъ по фабричнымъ и горно-заводскимъ дѣламъ Присутствій и наблюденіе за правильностью дѣлопроизводства въ канцеляріяхъ сихъ Присутствій.

Примечаніе. Старшіе фабричные инспекторы въ тѣхъ губерніяхъ, гдѣ имъ отведены особые участки, исполняютъ въ предѣлахъ сихъ участковъ всѣ обязанности, лежащія на фабричныхъ инспекторахъ.

Обязанности и права фабричныхъ инспекторовъ.

Ст. 41. Непосредственный надзоръ за промышленными заведеніями лежитъ на фабричныхъ инспекторахъ (а изъ старшихъ лишь на тѣхъ, въ вѣдѣніи коихъ состоитъ особое участіе). Порядокъ осуществленія такого надзора и присвоенная чинамъ фабричной инспекціи, по отношенію къ промышленнымъ заведеніямъ, права изложены въ нижеслѣдующихъ статьяхъ (47—73) сего Наказа.

КАВЕЛЬНЫЕ ЗАВОДЫ
ФЕЛЬТЕНЪ и ГИЛЬОМЪ (бывш. Рибенъ) въ С.-Петербургѣ.

Президентъ А. Л. АНДРЕЕВЪ въ Екатеринославѣ.

Этотъ листъ относится къ машиностроительному заводу
Машиностроительнаго завода
Александръ Лукичъ АНДРЕЕВЪ
Инженеръ
(водопроводный
машинистъ)

Ст. 42. Фабричные инспекторы (и тѣ изъ старшихъ, въ вѣдѣніи коихъ состоятъ особые участки) обязаны принимать къ разсмотрѣнію жалобы и заявленія о неудовольствіяхъ между рабочими и управлениями промышленныхъ заведеній, тщательно разслѣдовать степень основательности сихъ жалобъ, принимать мѣры къ высшему вызваніи ихъ причинъ и стараться достигнуть миролюбиваго соглашенія сторонъ, а если послѣднее не состоится, то, въ подлежащихъ случаяхъ, отсылать стороны къ судебному разбирательству; въ случаѣ же обнаруженія при этомъ правонарушеній поступать согласно ст. 65 сего Наказа.

Примѣчаніе. Въсѣмъ заявленіямъ о неудовольствіяхъ между рабочими и управлениями промышленныхъ заведеній ведутся соответственныя записи, въ которыя записываются свидѣнія какъ о времени поступления и окончательнаго разрѣшенія жалобы, такъ равно объ ея содержаніи.

Ст. 43. При исполненіи своихъ служебныхъ обязанностей фабричные инспекторы обязаны, въ случаяхъ вѣтрившихся сомнѣній, обращаться за указаніями къ старшему фабричному инспектору.

Ст. 44. Циркулярныя обращенія къ завыбывающимъ промышленными заведеніями фабричные инспекторы дѣлаютъ по шпаче, какъ съ разрѣшенія подлежащихъ старшихъ инспекторовъ.

Ст. 46. Фабричные инспекторы назначаютъ приемные дни (не менѣе одного раза въ недѣлю) для словесныхъ объясненій съ лицами, имѣющими въ нихъ потребность, и наблюдаютъ за тѣмъ, чтобы о дняхъ и часахъ ихъ пріемовъ, равно какъ о точномъ ихъ адресѣ, было вывѣшено объявленіе во всѣхъ, подлежащихъ вѣдѣнію каждаго инспектора, промышленныхъ заведеніяхъ. Объявленія объ адресахъ и пріемныхъ дняхъ и часахъ окружающихъ и старшихъ фабричныхъ инспекторовъ должны быть вывѣшены въ приемныхъ участкахъ фабричныхъ инспекторовъ.

Примѣчаніе. Отсужденіе отъ правила о приемныхъ дняхъ допускается въ тѣхъ случаяхъ, когда фабричнымъ инспекторамъ, во исполненіе возложенныхъ на нихъ закономъ обязанностей, предстаетъ необходимость въ продолжительной отлучкѣ изъ мѣста ихъ постоянного жительства.

Порядокъ служебныхъ дѣйствій чиновъ инспекціи по надзору за промышленными заведеніями.

Собирание свидѣній о промышленныхъ заведеніяхъ.

Ст. 49. Подлежаще чины фабричной инспекціи обязаны требовать отъ владельцевъ или завыбывающихъ промышленными заведеніями, по принадлежности, своевременнаго извѣщенія:

Сложные алюминаты
(очистка воды).

Александръ Лукичъ АНДРЕЕВЪ
въ Екатеринославѣ.

Инокентій
(водопроводящій
даку).

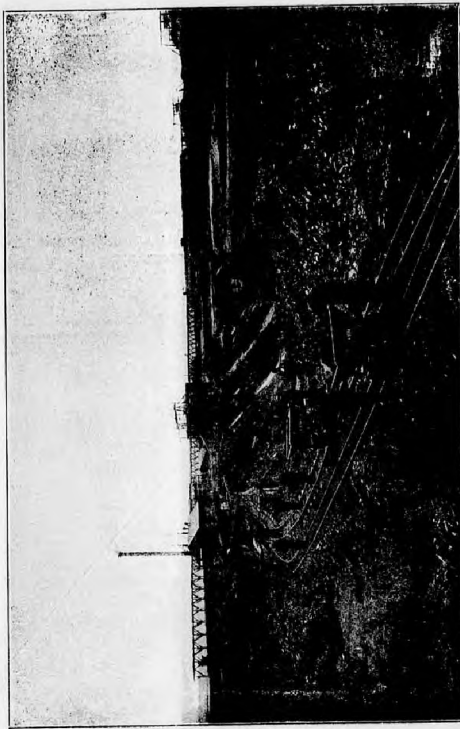

Видъ Наменноугольного рудника въ Донецкомъ бассейнѣ.

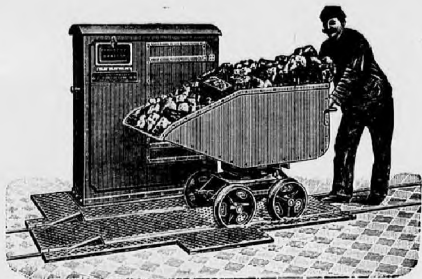

Автоматические вѣсы для взвѣшивания на рельсовомъ пути.

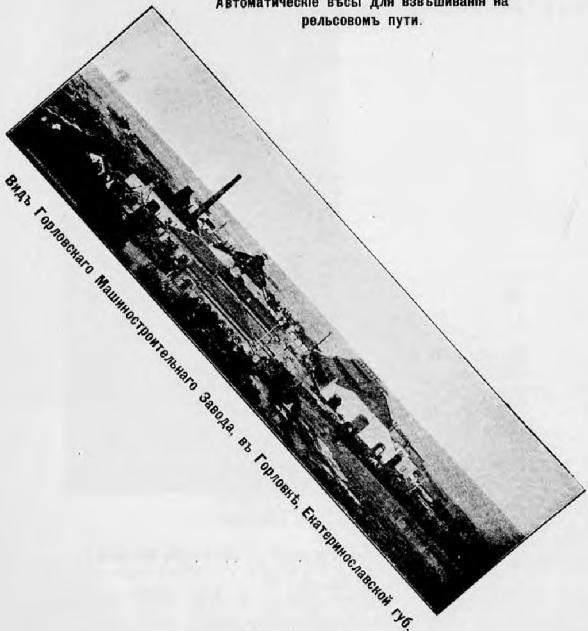

Видъ Горловскаго Машиностроительнаго Завода въ Горловѣ, Екатеринославской губ.

а) о расширеніи, сокращеніи, закрытіи или приостановкѣ дѣятельности заведенія.

б) объ отчужденіи заведенія во временное или постоянное пользование другихъ лицъ;

в) о всякихъ измѣненіяхъ въ составѣ заведывающихъ заведеніемъ лицъ;

г) о всѣхъ случаяхъ коллективнаго недовольства и волненій рабочихъ, независимо отъ вызывающихъ таковыя причины, при чемъ въ болѣе важныхъ случаяхъ (а при совершившихся забастовкахъ — всегда) извѣщенія посылаются по телеграфу или нарочнымъ;

д) о всѣхъ происшедшихъ съ рабочими несчастныхъ случаяхъ, согласно установленнымъ на сей предметъ правиламъ;

е) о состояніи штрафныхъ капиталовъ, количествѣ и родѣ пленныхъ на рабочихъ високаній (согласно установленнымъ формамъ);

ж) объ уклоненіяхъ отъ обычнаго порядка производствъ работъ и распредѣленія рабочаго времени, выражающихся: во 1-хъ, въ замѣнѣ будничнаго дня праздничнымъ, во 2-хъ, въ отступленіяхъ отъ правилъ о распредѣленіи рабочаго времени и соблюденія праздничныхъ дней въ случаяхъ непредвидѣннаго необходимаго ремонта или временныхъ работъ, названныхъ происшедшихъ въ заведеніи несчастіемъ, и въ 3-хъ, въ случаяхъ производствъ сверхурочныхъ работъ (ст. 12, 15 съ примѣч. и 19 правилъ о продолжительности и распредѣленіи рабочаго времени, утв. г. Мин. Фин. 20 сент. 1897 г.);

з) о наемленіи владѣльцевъ промышленныхъ заведеній пользоваться трудомъ малолѣтнихъ, подростковъ (до 17 л.) и женщинъ и въ какихъ приблизительно размѣрахъ, равно какъ и объ отказѣ отъ таковаго пользованія;

и) о пожарахъ, поломкахъ механизмовъ и т. п. случаяхъ, могущихъ имѣть вліяніе на порядокъ производствъ работъ или затронувающихъ интересы рабочихъ;

і) свѣдѣній о промышленной статистикѣ, согласно установленнымъ формамъ.

Ст. 52. При утвержденіи документовъ, поименованныхъ въ п. 2 ст. 50 сего Наказа, чины фабричной инспекціи руководствуются въ частности нижеслѣдующимъ:

КАБЕЛЬНЫЕ ЗАВОДЫ
ФЕЛЬТЕНЬ и ГИЛЬОМЪ (близъ Рыбачья) въ С. Петербургѣ.
Представитель А. Л. АНДРЕЕВЪ изъ Екатеринославля.

12
11
10
9
8
7
6
5
4
3
2
1

Издательское общество
Фельтень и Гильомъ
Шпета въ Петербургѣ
Адресъ: Васильевская
площадь, № 12

Кабельное Общество
Фельтень и Гильомъ
МАШИНОСТРОИТЕЛЬНАГО ЗАВОДА

ленина заведений; б) требовать от завѣдывающих (владельцев или управляющих) сими заведениями объясненій, устных или письменных, а равно предъявленія всѣхъ необходимыхъ книгъ, документовъ, свѣдѣній и доказательствъ, имѣющихъ прямое отношеніе къ достиженію означенной цѣли; в) опрашивать служащихъ и рабочихъ въ тѣхъ случаяхъ, когда сіе признано будетъ необходимымъ; г) приглашать, въ особо важныхъ случаяхъ, въ канцелярію для личныхъ объясненій владельцевъ промышленныхъ заведеній или завѣдывающихъ оными, а равно служащихъ и занимающихся въ этихъ заведеніяхъ рабочихъ.

Примѣчаніе. Сіе право приглашенія (п. г.) принадлежитъ старшимъ фабричнымъ инспекторамъ, но можетъ быть, въ случаяхъ необходимости, передано сими послѣдними участковымъ инспекторамъ.

Посѣщенія промышленныхъ заведеній.

Ст. 57. По предъявленіи выданнаго изъ Департамента Торговли и Мануфактуръ открытаго листа (ст. 11 Какоа), чины фабричной инспекціи имѣютъ право безпрепятственнаго хода, на полное время дня и ночи во всѣ отдѣленія промышленнаго заведенія, за исключеніемъ квартиръ, занятыхъ принадлежащими къ составу фабричнаго управленія лицами (если таковыя имѣютъ особая отъ рабочихъ квартиры). Кроме того чины инспекціи имѣютъ право входа во всѣ существующія при заведеніи учрежденія для рабочихъ (квартиры, больницы, богадѣльни, дѣтскіе пріюты, ясли, школы, бани, лавки и проч.).

Ст. 58. Чины фабричной инспекціи имѣютъ право требовать отъ завѣдывающихъ (владельцевъ или управляющихъ) промышленными заведеніями принятія надлежащихъ мѣръ къ тому, чтобы служащіе при ихъ заведеніяхъ лица фабричной администраціи, какъ-то: мастера, смотрители и др., оказывали чинамъ фабричной инспекціи возможное содѣйствіе при исполненіи ими своихъ обязанностей и удовлетворяли законныя ихъ требованія.

Примѣчаніе. Чинамъ фабричной инспекціи предоставляется требовать отъ завѣдывающихъ или владельцевъ промышленныхъ заведеній отвода для отдыха или ночлега (въ случаѣ необходимости), для пріема просителей и вообще для служебныхъ занятій, — соответствующаго помѣщенія изъ имѣющихся при заведеніи. Равнымъ образомъ означеннымъ чинамъ предоставляется (въ случаѣ необходимости) требовать отвода такого же помѣщенія для отдыха, ночлега и служебныхъ занятій отъ колхозовладельцевъ, промышленныхъ заведеній не имѣющихъ.

Сложные арканыты
(очистка воды).

Александръ Лукичъ АНДРЕЕВЪ
въ Екатеринбургѣ.

Иноксидоръ
(водопроницаемый
лань).

Ст. 59. При ревзіяхъ чинами фабричной инспекціи правильности исполненія требованій закона о взаимныхъ отношеніяхъ фабрикантовъ и рабочихъ (ст. ст. 86—106 и 128—162 Уст. промышл.) надлежитъ обращать вниманіе главнымъ образомъ на нижеслѣдующее:

1. Соблюдаемы ли постановленія о завѣдывающихъ (ст. ст. 129—181 Уст. о промышл.).

2. Имѣются ли, выставлены ли въ надлежащихъ мѣстахъ и правильны ли:

а) правила внутренняго распорядка;

б) расчѣтны зароботной платы;

в) табели высканій;

г) обязательныя постановленія (буде таковыя изданы);

д) расписанія и таксы предметовъ, продаваемыхъ изъ фабричной лавки (буде таковыя имѣются), равно какъ и другія, коп утверждены фабричной инспекціею;

е) объявленіе о пріемныхъ дняхъ и адресѣ чиновъ фабричной инспекціи;

ж) вѣрные часы на видномъ мѣстѣ.

3. Заведены ли требуемая закономъ и послѣдующими постановленіями книги, подлежащія надзору чиновъ фабричной инспекціи, и соблюдаются ли установленныя для порядка записей правила:

а) Именной списокъ рабочихъ (ст. 133 Уст. промышл.).

Всѣ ли рабочіе и своевременно ли занесены въ означенный списокъ и указано ли въ этомъ спискѣ: 1) мѣстожительство рабочихъ, 2) возрастъ, 3) установленіе, откуда выданъ паспортъ, 4) срокъ поступления на работу и 5) въ подлежащихъ случаяхъ — время пріобрѣтѣнія и причины увольненія рабочихъ;

не состоитъ ли на работѣ несовершеннолѣтнихъ или женщинъ, нанятыхъ безъ позволенія родителей, опекуновъ или мужей (ст. 90 Уст. промыш.);

соблюдается ли требованіе ст. 91 Уст. промышл. о немедленномъ возвращеніи видовъ на иждивеніе уволеннымъ рабочимъ.

КАВЕЛЬНЫЕ ЗАВОДЫ
ФЕЛЬТЕНЬ и ГИЛЬОМЪ (Говри. Рибенъ) въ С.Петербургѣ.

Представитель А. Л. АНДРЕЕВЪ въ Екатеринбургѣ.

ОБЯЗАТЕЛЬНОЕ ПОСТАНОВЛЕНИЕ,

изданное, на основании п. 1 ст. 52 Уст. о промышленн., Екатеринославским Губернским по фабричным делам Присутствием въ заседании 28-го Апрѣля 1898 года и опубликованное 29-го Июля 1898 года въ № 163 „Губернскихъ Вѣдомостей“.

о санитарномъ благоустройствѣ промышленныхъ заведеній.

Рабочія помѣщенія, или мастерскія въ промышленныхъ заведеніяхъ, назначенныя для производства работъ, должны быть теплы (гдѣ это позволяютъ условия производства), свѣтлы и достаточно провѣтриваемы, при чемъ въ помѣщеніяхъ, въ которыхъ выдѣляется большое количество паровъ, вредные газы или большое количество пыли, должны быть устраиваемы или механическіе вентиляторы достаточныхъ размѣровъ, или вытяжная труба, или фанари, при условіи проведенія въ помѣщенія надлежащаго количества свѣжаго воздуха. Объемъ свободнаго воздушнаго пространства въ рабочихъ помѣщеніяхъ не можетъ быть меньше одной съ половиной кубическихъ сажень на каждаго рабочаго.

2-е. Температура рабочихъ помѣщеній должна быть нормальною, не ниже 12° по Р. Въ тѣхъ же случаяхъ, гдѣ условия производства требуютъ пониженія или повышенія температуры рабочаго помѣщенія, она не должна превышать или быть ниже предѣловъ, необходимыхъ для даннаго производства.

3-е. Количество свѣта въ рабочихъ помѣщеніяхъ должно быть настолько достаточно, чтобы всѣ движущіяся части машинъ, проходы, двери, углубленія въ полахъ и люки были ясно различимы. Площадь оконъ во вновь устраиваемыхъ помѣщеніяхъ должна быть такова, чтобы на каждую квадратную сажень площади пола приходилось не меньше одной половины квадратнаго аршина стекляннаго поверхноти окна. Во всѣхъ помѣщеніяхъ, лишенныхъ надлежащаго дневнаго свѣта, должно быть постоянное достаточное искусственное освѣщеніе. Наибольшее разстояніе между корпусами мастерскихъ должно быть не ме-

Слѣдуетъ замѣтить:
(подпись вѣда)

Александръ Лукичъ АНДРЕЕВЪ
въ Екатеринославѣ.

Инокентій
(водопроводчикъ
завѣд.)

нѣе высоты низшаго зданія, принимая высоту отъ уровня двора до начала кровли.

4-е. Подвальныя рабочія помѣщенія не допускаются, кромѣ тѣхъ, случаевъ, когда того требуютъ условия производства. Подваломъ нужно считать помѣщеніе, имѣющее не менѣе $3\frac{1}{4}$ аршинъ высоты и потолокъ котораго возвышается надъ поверхностью земли (уровнемъ тротуара) на половину общей внутренней высоты.

5-е. Полы рабочихъ помѣщеній должны быть деревянныя, бетонныя, каменные или асфальтовые. Земляные полы допускаются лишь въ кузницахъ, литейныхъ, стекляннхъ и кирпичныхъ заводахъ и временныхъ мастерскихъ. Въ рабочихъ помѣщеніяхъ, гдѣ по условиямъ производства попадаетъ на полъ вода или другія жидкости, полы должны быть изъ водонепроницаемыхъ матеріаловъ, имѣть достаточный уклонъ и надлежаще-устроенные перекрытые стоки. Полы должны быть ровные, безъ выбоинъ, въ избѣжаніе застоя жидкости. Тамъ, гдѣ нѣтъ возможности опасаться засоренія пола отбросами, могущими загнивать, сверху бетоннаго или асфальтоваго пола, должна быть устроена еще сплошная или рѣшетчатая настилка. Спускъ горячихъ жидкостей прямо на полъ воспрещается.

6-е. Ночлеги рабочихъ въ помѣщеніяхъ, гдѣ производится работа, воспрещаются.

7-е. Привітіе щипи въ рабочихъ помѣщеніяхъ не допускается, за исключеніемъ случаевъ, если для того отдѣлено удобное помѣщеніе съ потолкомъ и надлежащими приспособленіями.

8-е. Сыбные припасы должны быть свѣжи и доброкачественны. Для приготовленія рабочими себѣ пищи тамъ, гдѣ въ этомъ является необходимость, должны устраиваться достаточныхъ размѣровъ кухни, которыя должны содержаться въ чистотѣ и не служить мѣстомъ для ночлега рабочихъ.

9-е. Вода для питья должна быть безусловно хорошаго качества и содержаться тамъ, гдѣ сѣ помѣщенія нѣтъ водопроводныхъ крановъ, въ чистой, плотно закрывающемся посудѣ, которая должна быть луженая или эмальрованная, металлическая или дубовая, и имѣть въ кубажъ горячую воду, чтобы рабочіе могли ею пользоваться во время перерывовъ, предусмотрѣнныхъ правилами внутренняго распорядка.

10-е. Мытье рабочихъ въ чапкахъ, котлахъ, ваннахъ и баркахъ, назначенныхъ для переработки продуктовъ производства, воспрещается. Тамъ-же, гдѣ, по условиямъ производства, мытье рабочихъ на заводѣ

КАБЕЛЬНЫЕ ЗАВОДЫ
ФЕЛЬТЕНЬ и ГИЛЬБОМЪ (общ. работ.) въ С.-Петербургѣ
Президіумъ № 4. А. АНДРЕЕВЪ (въ Петербургѣ)

необходимо, должны быть устроены отдельные соответствующие приспособления.

11-е. Одежда рабочих должна соответствовать условиям производства. Смазчики должны носить одежду, плотно облегающую тело, рабочие при машинах не должны носить широкой одежды, а женщины не должны держать волосы распущенными. На всех рабочих должна быть хотя бы самая легкая одежда; работа в голом и полураздетом виде воспрещается.

12-е. Урны рабочих в тех помещениях, где выделяется большое количество пыли или образуется, хотя бы временно, яркое освещение, или отлагаются искры и осколки, должны быть сохраняемо посредством предохранительных очков, выдаваемых за счет завода.

Предохранительные очки должны быть не из стекла, а из слюды. Там, где по условиям производства необходимо, рабочие должны быть также снабжены респираторами или проволочными масками.

13-е. Жилые помещения для рабочих должны быть теплы, светлы, сухи и достаточно проветриваемы, причем на каждого живущего в принадлежащих промышленным заведениям помещениях, как рабочего, так и его семейных, должно приходиться не меньше одной с половиной кубической сажени объема помещения, занимаемого людьми, не считая проходов, коридоров, кухонь и других нежилых частей здания. Жилые рабочие помещения безусловно должны быть снабжены двойными рамами и форточками в них или вентиляторами, а при печах — вытяжными отдушниками. Устройство жилых помещений без потолков воспрещается.

14-е. Общи казарменные помещения для одиноких рабочих, особая для мужчин и женщин, подчиняются требованиям предшлагающего параграфа и, кроме того, в случае отсутствия отдельных постелей для каждого рабочего и устройства общих наръ, последние должны удовлетворять следующим условиям: а) каждое отдельное место должно быть не меньше 2 $\frac{1}{2}$ аршина длины и $\frac{3}{4}$ ширины, б) между этими местами должны быть устроены перегородки не ниже 6 вершков, в) между двумя рядами наръ должны оставаться проходы не уже 2 $\frac{1}{2}$ аршин ширины и г) в изголовьях следует устраивать подержки для подушек. Воспрещается устраивать нары в два яруса или ряда. В общих казармах обязательно устраивать печь с приспособлением для просушки мокрой одежды и обуви. Необходимо требуется устройство умывальных приспособлений. При заведениях, расположенных вне городов, должны устраиваться бани для рабочих, если число их превышает пятьдесят.

Сложные арматуры
(оптима яды)

Александр Лукич АНДРЕЕВЪ
въ Екатеринбургѣ.

Иноксидоръ
водонепроницаемый
жаль.

15-е. Подвальные помещения для жилья рабочих во вновь устраиваемых заводских зданиях не допускаются; там-же, где они устроены, высота их не должна быть ниже 3 $\frac{1}{4}$ аршин, и потолок подвала должен хотя на 1 $\frac{1}{4}$ аршина превышать уровень окружающей почвы; они должны быть светлы, сухи, достаточного объема и не должны имѣть земляных полов. Помещения неудовлетворяющія этимъ требованиямъ, закрываются для жилья.

16-е. Колодцы для воды, употребляемой для питья, должны быть по поверхности почвы не ниже выгребныхъ и помойныхъ ямъ. Они должны быть устроенными не ближе 10 сажень от помойныхъ и выгребныхъ ямъ, ретрпидовъ и не должны имѣть грунтового сообщения. Воспрещается пользоваться водою для питья из колодезей, расположенныхъ во дворахъ, почва которыхъ загрязнена въ постоянное время отбросами производства.

17-е. Отхожие мѣста на фабрикахъ, заводахъ и прочихъ промышленныхъ заведенияхъ должны удовлетворять следующимъ требованиямъ: а) аэрацию от них не должно проникать ни въ мастерскія, ни въ спальни рабочихъ, б) нечистоты не должны загрязнять почву, в) для мужчинъ и женщинъ должны быть особия отхожія помещения, г) они должны быть хорошо освѣщены—какъ днемъ, такъ и ночью—и хорошо провѣтриваемы, д) полы въ нихъ должны быть плотныя и возможно меньше проницаемы для жидкихъ нечистотъ, которые не должны застывать на полу, и е) въ мужскихъ отдѣленныхъ для мочи събѣдугъ устраивать по крайней мѣрѣ хорошо просмоленные желоба, которые промывать дѣтнемъ. Число отверстій или отхожъ полагается одно на каждые тридцать рабочихъ.

18-е. Выгребныя ямы должны быть съ кирпичными, сложенными на цементъ, стѣнками и такимъ-же дномъ. При устройствѣ выгребовъ выгребы должны возвышаться вѣвъ стѣны зданий. При воздушной земляной и торфяной системахъ, при помещеніи выгребовъ внутри зданий, они должны быть кирпичные или металлическіе. Выгребы должны быть доступны для осмотра, очищаются по мѣрѣ накопленія не болѣе, какъ на двѣ трети глубины, и постоянно достаточно дезинфицируются.

19-е. Подвальные прѣмники для нечистотъ, въ видѣ бочекъ или ящиковъ, должны быть металлическіе или деревянные, плотно обитые и просмоленные.

20-е. Помойныя ямы должны устраиваться отдѣльно отъ выгребныхъ такимъ же способомъ; онѣ должны находиться не ближе пяти сажень отъ жилыхъ зданий.

КАБЕЛЬНЫЕ ЗАВОДЫ
ФЕЛЬТЕНЬ и ГИЛЬОМЪ (бывш. Рибенъ) въ С.Петербургѣ.
Представитель А. Л. АНДРЕЕВЪ въ Екатеринбургѣ.

21-е. Стоки из выгребных и помойных ям в рѣки, ручьи и другія водохранилища безусловно воспрещаются, хотя бы для очистки нечистоты и были устроены фильтры или нияя приспособления. Воспрещается также вывозить зимою на ледъ рѣки рванья нечистоты.

22-е. Спускъ промышленныхъ грязныхъ водъ и другихъ жидкихъ отбросовъ производства промышленныхъ заведеній въ рѣки, ручьи, пруды и друг. водохранилища допускается съ особаго разрѣшенія Присутствія лишь при наличности вполнѣ уважительныхъ для того причинъ, при условіи возможно лучшаго обезвреживания и обезвѣживания спускныхъ отбросовъ посредствомъ осадочныхъ бассейновъ, фильтровъ, химическихъ способовъ или полей брошенія и при устройствѣ за счетъ заводчиковъ достаточнаго количества колодезевъ для пользования населенія водою. Не можетъ быть допущенъ спускъ въ подпочвенныя колодези. Заводы, расположенные вблизи морскихъ гаваней или портовъ, могутъ производить спускъ жидкихъ отбросовъ въ море при томъ лишь условіи, чтобы спускаемая жидкосты не содержали нерастворенныхъ примѣсей, могущихъ осадиться на днѣ и засорять его.

Обязательное постановленіе о санитарномъ благоустройствѣ промышленныхъ заведеній входить въ силу черезъ мѣсяцъ со дня его опубликованія. Промышленникамъ предоставляется право въ частныхъ случаяхъ войти съ ходатайствомъ въ Губернское по фабричнымъ дѣламъ Присутствіе объ отсрочкѣ приведенія въ исполненіе этого обязательнаго постановленія, и если Присутствіе найдетъ доводы, приводимыя въ подтвержденіе ходатайства, уважительными, то оно можетъ дать просимую отсрочку не дальѣ 1-го января 1900 года.

ОБЯЗАТЕЛЬНОЕ ПОСТАНОВЛЕНІЕ.

данное, на основаніи пункт. 1 ст. 52 Уст. о Промышлен., Екатеринославскимъ Губернскимъ по фабричнымъ дѣламъ Присутствіемъ въ засѣданіи 15-го Мая 1898 года и опубликованное 11-го Августа 1898 года въ № 173-мъ „Екатеринославскихъ Губернскихъ Вѣдомостей“.

о врачебной помощи рабочимъ въ промышленныхъ заведеніяхъ

Екатеринославской губерніи.

1) Всѣ промышленныя заведенія обязаны оказывать своимъ рабочимъ бесплатную врачебную помощь, подь которою, для тѣхъ заведеній, гдѣ должна быть больница, подразумеваются не только лекарственное, фармацевтическое леченіе, но также дѣтская и гигиеническая обстановка и уходъ за больнымъ во время его болѣзни.

Примѣчаніе. Промышленныя заведенія съ ручнымъ производствомъ, имѣющія менѣе 16 рабочихъ, не подпадаютъ этому правилу.

2) Промышленныя заведенія съ числомъ рабочихъ отъ 50 человекъ, живущихъ или приходящихъ, при чемъ считается не среднее, а наибольшее число рабочихъ, которое бываетъ занято въ заведеніи, должны имѣть приемный покой съ приспособленіями для первоначальной врачебной помощи. Приемный покой долженъ посѣщаться прачемъ не меньше двухъ разъ въ недѣлю, а при наличности постоянного фельдшера—не меньше одного раза въ недѣлю, въ опредѣленные заранѣе дни и часы. Кроме того, приглашенный врачъ долженъ ежедневно въ опредѣленные часы принимать рабочихъ завѣждаемой имъ фабрикой или заводомъ у себя на дому, долженъ лѣчить тяжело заболѣвшихъ рабочихъ на ихъ квартирахъ или въ приемномъ покоѣ, производить врачебный осмотръ вновь поступающихъ рабочихъ, а равно періодическіе осмотры каждаго рабочаго, и слѣдить за санитарнымъ состояніемъ промышленнаго заведенія.

3) Промышленныя заведенія имѣющія менѣе 50 человекъ рабочихъ и находящіяся въ чертѣ одного города или поселенія, должны, въ случаѣ невозможности имѣть самостоятельныя приемные покои,

КАВЕЛЬНЫЕ ЗАВОДЫ
ФЕЛЬТЕНЪ и ГИЛЬОМЪ (бывш. Рибинъ) въ С.-Петербургѣ
Приниматель А. Д. АНДРЕЕВЪ (въ Губернскомъ)

Сложивъ афишамъ
Александръ Луиичъ АНДРЕЕВЪ
(печат. вѣд.) въ Екатеринославѣ.

Иногородскій
(когда не рѣзавшій
дѣл.)

Машинностроительнаго завода
Екатеринославской губерніи
Машинностроительнаго завода

Издательское Общество
Машинностроительнаго завода

устраивать сообща общій приёмный покой, если общее число работающих на них людей не больше 50. Такой общій приёмный покой должен находиться в центральном мѣстѣ относительно устраивающих его сообща промышленныхъ заведеній. При числѣ рабочихъ отъ 50 до 100 человекъ могутъ быть устраиваемы общіе приёмные покои лишь съ особаго разрѣшенія Фабричнаго Присутствія. Что же касается большихъ рабочихъ, нуждающихся въ больничномъ лѣченіи, то промышленники обязаны войти въ соглашеніе съ администраціей ближайшихъ больницъ о предоставленіи имъ права помѣщать въ этихъ больницахъ рабочихъ за счетъ этихъ промышленниковъ.

4. Приёмный покой долженъ состоять не менѣе, какъ изъ двухъ комнатъ: одной, гдѣ рабочие могутъ ожидать очереди, и другой, гдѣ долженъ производиться осмотръ больныхъ. Помѣщеніе для приемаго покоя должно быть сухо, свѣтло и чисто и не можетъ быть расположено ни въ подвалахъ, ни на чердакахъ. Въ приемномъ покойѣ должны находиться въ достаточномъ количествѣ необходимыя инструменты, медикаменты, дезинфекціонныя и перевязочныя средства для оказанія первоначальной помощи больнымъ.

5) При механическихъ или паровыхъ промышленныхъ заведеніяхъ въ приемномъ покойѣ должно быть отъ одной до трехъ косокъ для оказанія первоначальной помощи рабочимъ, получившимъ увѣчья. Коски должны помѣщаться въ отдѣльной комнатѣ и въ такомъ случаѣ приёмный покой долженъ состоять по крайней мѣрѣ изъ трехъ комнатъ.

6) Промышленныя заведенія, имѣющія отъ 100 до 500 рабочихъ, удаленныя другъ отъ друга не дальѣе 5 верстъ и не могущія устроить каждое своей лѣчебницы, устраиваютъ общее больничное помѣщеніе, въ центральномъ, относительно взаимнаго расположенія мѣстъ, по расчету одной койки на каждые 100 человекъ, при чемъ не полная сотня считается за сто.

7) Промышленныя заведенія съ числомъ рабочихъ свыше 500 человекъ обязаны для оказанія правильной помощи тяжело больнымъ рабочимъ имѣть больницы съ соответственнымъ числомъ кроватей. Больница должна состоять изъ трехъ отдѣленій: для обихихъ больныхъ, для заразныхъ и для приходящихъ. Въ отдѣленіяхъ обихихъ больныхъ, для заразныхъ и для приходящихъ. Въ отдѣленіяхъ обихихъ и заразныхъ больныхъ требуется отдѣльныя помѣщенія для мужчинъ и для женщинъ. Отдѣленіе для заразныхъ больныхъ должно быть обособлено (изолировано) отъ прочихъ помѣщеній. Отдѣленія для приходящихъ больныхъ включаютъ въ себя помѣщеніе для приема больныхъ врачомъ, какъ и для ожиданія больныхъ.

8) Промышленныя заведенія, находящіеся внѣ городовъ и расположенныя уединенно, обязаны имѣть свои больницы при числѣ рабочихъ



Забивка желѣзо-бетонныхъ свай по системѣ Геннѣвикъ при постройкѣ моста въ Тритузныхъ хуторахъ Екатеринбургской губерніи и уѣзда; строители инженеры Монкиуръ и Эггеръ въ Екатеринбургѣ.

Сложные Влѣдьяны
(снѣжка вѣды).

Александръ Лукичъ АНДРЕЕВЪ
въ Екатеринбургѣ.

Илюксдоръ
(водонепроницаемый
звѣ).

МАШИНОСТРОИТЕЛЬНАГО ЗАВОДА
Балхурское Общество
Триугольникъ и въ
Триугольнике, поставивъ
съ автоматическою
подвижной
свѣтой.

Ф. А. Д. И. В. К. Р. У. Ч. И. Н. Е. П. Е. Л. Ъ.

Устройство машины для обработки дерева
пелухи в длину, подвижных конструкций.

Акционерное Общество
МАШИНОСТРОИТЕЛЬНОГО ЗАВОДА

15) Владѣльцы или завѣдывающіе промышленными заведениями обязаны въ мѣсячный срокъ уведомить Старшаго Фабричнаго Инспектора о томъ, какіе врачъ и фельдшеръ приглашены фабрикою или заводомъ, въ какіе дни и часы врачъ будетъ посѣщать заведеніе и принимать рабочихъ у себя на дому, о чемъ также должно быть вывѣщено объявленіе на фабрикѣ и въ приемномъ покоѣ, а также, какимъ образомъ предполагается организовать устройство приемнаго покоя или лечебниці, т. е. самостоятельно или сообща съ другими заведениями, и въ послѣднемъ случаѣ—получить соответственное разрѣшеніе.

16) Владѣльцы или завѣдывающіе промышленными заведениями должны сообщать на особахъ установленныхъ для этого бланкахъ и въ указанный на нихъ срокъ Фабричному Инспектору о всѣхъ несчастныхъ случаяхъ, происшедшихъ съ рабочими и связанныхъ съ производствомъ работъ на фабрикѣ.

17) Настоящее обязательное постановленіе вступать въ силу черезъ мѣсяцъ со дня его опубликованія.



Сложные алюминаты
(сложныя воды) Александръ Лукичъ АНДРЕЕВЪ
Иноксидоръ (водопроницаемый ланъ)
въ Екатеринославѣ.

Ф. А. Д. И. В. К. Р. У. Ч. И. Н. Е. П. Е. Л. Ъ.

Устройство машины для обработки дерева
пелухи в длину, подвижных конструкций.

Акционерное Общество
МАШИНОСТРОИТЕЛЬНОГО ЗАВОДА

Екатеринославское Губернское по фабричнымъ дѣламъ Присутствіе въ засѣданіи 16-го марта 1899 года, на основаніи предложенія Г-на Министра Финансовъ отъ 28-го іюня 1894 года за № 11508, постановило издать нижеслѣдующее разъясненіе объ обязанностяхъ владѣльцевъ и завѣдывающихъ промышленными заведениями, относящихся къ выполненію требованій закона.

1. Объ объявленіяхъ, выставленіе которыхъ обязательно на видныхъ мѣстахъ какъ въ конторѣ, такъ и рабочихъ помѣщеніяхъ (мастерскихъ).

1. Объявленіе о мѣстѣ жительства и приемныхъ часахъ Старшаго фабричнаго инспектора и участковаго фабричнаго инспектора (ст. 37 Наказа чинамъ инспекціи, утв. Мин. Фин. 11 іюня 1894 г.).

2. Объявленія о замѣстителѣ завѣдывающаго въ случаѣ временнаго отсутствія послѣдняго (ст. 131 Уст. о промышл.).

3. Утвержденія старшимъ или участковымъ фабричнымъ инспекторомъ правила внутренняго распорядка въ фабрикѣ, табель высканій съ рабочихъ (тамъ, гдѣ съ рабочихъ высканяется штрафъ) и расцѣнокъ продуктовъ, употребляемыхъ въ фабричной лавкѣ (гдѣ таковая разрѣшена), (ст. 142 и 141 Уст. о пром.).

4. Завѣдывательствованный фабричнымъ инспекторомъ расцѣнокъ сдѣльныхъ работъ (ст. 139 Уст. о пром.).

5. Правила относительно работы и обученіе малолѣтнихъ, обязательныя для фабрикантовъ и заводчиковъ и списокъ производствъ, къ которымъ малолѣтніе не допускаются, и вообще всякаго рода правильныя распоряженія (ст. 66 Наказа).

6. Обязательныя постановленія Присутствія о мѣрахъ, которыя должны быть соблюдаемы для охраненія жизни, здоровья и нравственности рабочихъ во время работъ и при помѣщеніи ихъ въ фабричныхъ зданіяхъ (ст. 52 Уст. о пром. и примѣчаніе къ ней.) Кроме того, въ каждой фабрикѣ на видномъ мѣстѣ должны быть вывѣшены вѣрные часы, по которымъ бы распределялось начало и окончаніе рабочаго дня или сѣдня и перерывъ работъ (ст. 27 Наказа).

КАБЕЛЬНЫЕ ЗАВОДЫ
ФЕЛЬТЕНЬ и ГИЛЬОМЪ (бывш. Риббей) въ С. Петербургѣ.
Предоставлено А. Л. Андреевъ въ Екатеринославѣ.

II. О книгах, которые должны вестись в конторах при фабриках и заводах и порядок их ведения.

A. На всякъ фабрикахъ и заводахъ.

1. Расчетныя книжки рабочихъ, утвержденного Присутствіемъ, обрѣна (ст. 134, 138 Уст. о пром.).

1. Одновременно съ выдачею денегъ должно записывать и заработокъ рабочаго за истекшее время, при чемъ должно быть указано количество дней или сработаннаго товара. Если же въ книжкахъ имѣются отдѣльные товаропромѣнные листы, то запись въ расчетныхъ книжкахъ должна точно согласоваться съ записью заработка въ общихъ конторскихъ (при цехахъ) книжкахъ.

2. Выдача денегъ должна производиться своевременно и согласоваться съ указанными въ правилахъ днями.

3. Во избѣжаніе недоразумѣній, при отказѣ рабочему, предлагается записывать въ расчетную книжку, при выѣздѣ на срокъ неопределенный, предупрежденіе за 2 недѣли объ увольненіи рабочаго.

Примѣчаніе. Расчетная книжка должна быть выдана рабочему не позже 7 дней со дня поступленія на работу. По окончаніи расчета книжка выдается увольняемому рабочему на руки.

2. Общая расчетная книга (ст. 97 Уст. о пром.).

1. Записи въ общей расчетной книгѣ, должны въ точности соответствовать записямъ въ расчетныхъ книжкахъ рабочихъ.

2. Записи должны производиться одновременно съ таковыми-же въ расчетныхъ книжкахъ.

3. Въ книгѣ этой должны заключаться также росписки увольняемыхъ рабочихъ въ полученіи денегъ и отмытъи о причинахъ увольненія.

4. Форма книги должна соответствовать расчетнымъ листамъ въ рабочихъ книжкахъ.

3. Паспортная книга (именной списокъ рабочихъ) (ст. 133 Уст. о пром. Форма утвержд. Присутствіемъ).

Записи въ этой книгѣ должны быть точны и соответствовать заготовкамъ отдѣльныхъ статей.

Примѣчаніе 1. Паспорты рабочихъ, по пропущѣ ихъ въ полиціи, хранятся въ конторѣ (ст. 133 Уст. о пром.).

Сложные алюминаты
(еюисты воды)

Александръ Лукичъ АНДРЕЕВЪ
въ Екатеринбургѣ.

Инспекторъ
водопроводнаго
дела.

Примѣчаніе 2. Въ случаѣ самовольнаго ухода рабочаго до срока и желанія владѣльца признать его за это къ отвѣтственности, паспортъ препровождается къ участковому фабричному инспектору (согласно Указа Сената 3 октября 1894 г.)

4. Книги для записей несчастныхъ случаевъ съ рабочими (ст. 40 Наказа чинамъ инспекціи).

Форма книги утверждена Департаментомъ Торговли и Мануфактуръ, цѣна книги 15 коп.

Продажа готовыхъ книгъ производится **исключительно** у чиновъ фабричной инспекціи.

Заявленія о несчастныхъ случаяхъ должны отсылаться какъ участковому инспектору, такъ и старшему фабричному инспектору своевременно.

5. Книги для записей постыженій фабричъ чинами фабричной инспекціи (ст. 32 Наказа).

Форма утверждена Присутствіемъ.

Книга должна находиться всегда у завѣдывающаго или его замѣстителя.

Кромѣ означенныхъ книгъ, на фабрикахъ должны быть заведены: книги для записей больныхъ въ прѣмьныхъ покояхъ и тѣлебницяхъ и книга для записей врачѣбныхъ осмотровъ.

B. На тѣхъ фабрикахъ, гдѣ имѣется надобность:

6. Книги для записей результатовъ освидѣтельствованій паровыхъ котловъ. (§ 18 Правиль 18 июля 1890 г.). (Обязательныя для фабрикъ съ паровыми двигателями). Форма книги утвержд. Департаментомъ Торговли и Мануфактуръ. Цѣна книги 30 коп.

Продажа производится **исключительно** у чиновъ фабричной инспекціи.

1. Для каждаго пароваго котла должна быть отдѣльная книжка.
2. Квитанціи въ уплатѣ въ казначейство сбора съ паровыхъ котловъ должны прикрѣпляться въ книжку.

При вносѣ денегъ долженъ быть указанъ губерскій № пароваго котла, за который производится взносъ и для каждаго котла должна быть отдѣльная квитанція.

7. Приходорасходная книга штрафнаго капитала (§ 4 Правиль 4 декабря 1890 г.). Форма утвержд. Присутствіемъ; обязательна для тѣхъ фабрикъ, гдѣ взимаются съ рабочихъ штрафы.

КАБЕЛЬНЫЕ ЗАВОДЫ
ФЕЛЬТЕНЬ и ГИЛЬБОТЪ (бывш. Рибскіи) въ С. Петербургѣ.

Инженеръ А. А. АНДРЕЕВЪ въ Екатеринбургѣ.

ФЕЛЬДЕНЬ И ГИЛЬБОТЪ

устройство машинъ для обработки дерева
въсякъ виды механическ. конструкии

Национальное Общество
МАШИНОСТРОИТЕЛЬНАГО ЗАВОДА

МАШИНОСТРОИТЕЛЬНЫЙ ЗАВОДЪ

устройство механизмовъ и инструментовъ
техническ. заводовъ

Национальное Общество
МАШИНОСТРОИТЕЛЬНАГО ЗАВОДА

2. Къ Старшему фабричному инспектору.

а) по телеграфу или съ нарочнымъ съ сообщениями о готовящихся (неудовольствияхъ) или возникшихъ въ средѣ рабочихъ неудовольствияхъ или волненіяхъ. Одновременно подобное же заявленіе должно посылаться участковому инспектору и полиціи. (Циркул. распор. Мин. Финансовъ по соглашенію съ Мин. Внутр. Дѣлъ 11-го апрѣля 1895 г. за № 7507);

б) объ утвержденіи правилъ внутреннего распорядка, табели высканій и таксъ на разнаго рода вычеты изъ заработной платы (за квартиры, баню и проч.);

в) о засвидѣтельствovanіи расцѣнковъ сдѣльныхъ работъ;

г) о какихъ бы то ни было измѣненіяхъ въ правилахъ, табеляхъ, расцѣнкахъ и проч.;

д) съ прошеніями о разрѣшеніи установки новыхъ паровыхъ котловъ и перестановки существующихъ;

е) съ просьбами о разрѣшеніи открытія фабричныхъ заводовъ;

ж) съ извѣщеніями о назначеніи переѣмъ главныхъ заведывающихъ лицъ, о расширеніи производства, существенныхъ измѣненіяхъ въ немъ, переходѣ заведенія во владѣніе или аренду другого лица;

з) съ жалобами на распоряженія участковыхъ фабричныхъ инспекторовъ (за исключеніемъ перечисленныхъ въ п. 3 ст. 52 Уст. о промыслах.);

и) за разрѣшеніемъ спорныхъ и сомнительныхъ имъ вповне встрѣтившихся вопросовъ, если такіе по представленіи участковому Фабричному Инспектору имъ не были разрѣшены.

Примѣчаніе. Правила внутреннего распорядка, таксы высканій, табели за разнаго рода пользования (квартиры, бани, расцѣнки заработной платы и заявленія объ измѣненіяхъ въ нихъ посылаются на утвержденіе и засвидѣтельствованіе въ 2 экзем.

Всѣ вышеозначенные документа должны подписываться ответственнымъ заведывающимъ въ заведеніи, а не владѣльцемъ или директорами правленія, если лица эти не состоятъ въ то же время и ответственнымъ заведывающимъ (Распоряженіе Мин. Фин. 28-го декабря 1895 года за № 26031). **Вся переписка по этому роду вопросамъ отъ гербового сбора освобождается.**

Своими знакомыми: **Александръ Лувътъ АНДРЕЕВЪ**
(близка вода) въ Екатеринбургѣ.

Инспекторъ
вадоинспекционный
заводъ.

8. Въ Губернское Присутствіе по фабричнымъ и горнозаводскимъ дѣламъ:

а) съ просьбами о разрѣшеніи почной работы женщинамъ и подросткамъ;

б) съ просьбами о разрѣшеніи малолѣтнимъ работъ въ воскресныя и высокоторжественные дни;

в) со взносами штрафныхъ капиталовъ, оставшихся послѣ закрытія фабрикъ и заводовъ;

г) съ жалобами на незаконныя распоряженія чиновъ фабричной инспекціи, перечисленныхъ въ п. 3 ст. 62 Уст. о пром.

Примѣчаніе. Прошенія, адресованныя въ Присутствіе по фабричнымъ и горнозаводскимъ дѣламъ, посылаются въ Старшему фабричному инспектору, всѣ прошенія, подаваемые въ Присутствіе, подлежатъ оплатѣ гербовымъ сборомъ въ размѣрѣ **двухъ гербовыхъ марокъ** 80-ти копѣечнаго достоинства за каждый листъ.

4. Въ Главное Присутствіе по Фабричнымъ и Горнозаводскимъ дѣламъ.

Съ жалобами на постановленія Губернскаго Присутствія по фабричнымъ и Горнозаводскимъ дѣламъ, при чемъ жалобы на имя Главнаго Присутствія въ Губернское Присутствіе въ мѣсячный срокъ со дня объявленія постановленія.

Примѣчаніе. Постановленія Присутствія, по протоколамъ чинуютъ фабричной инспекціи, обжалованію не подлежатъ, если наложенное на владѣльца или заведывающаго взысканіе не превышаетъ **100 рублей**; такія постановленія окончательны (ст. 53 Уст. о промыслах.).

ДОПОЛНЕНІЕ 1-е.

(Ст. изъ указа чинамъ фабричной инспекціи).

Ст. 24. По предъявленіи выданнаго изъ Департамента Торговли и мануфактуръ открытаго листа, фабричные инспекторы имѣютъ право безпрятственнаго входа во всякое время дня и ночи во всѣ отдѣленія промышленнаго заведенія, за исключеніемъ квартиръ, занятыхъ принадлежащими къ составу фабричнаго управленія лицами (если таковыя имѣютъ особый отъ рабочихъ квартиры), а также во всѣ существующія при заведеніи учрежденія для рабочихъ (квартиры, больницы, богадѣльни, дѣтскіе пріюты, ясли, школы, бани, лавки и проч.).

КАВЕЛЬНЫЕ ЗАВОДЫ
ФЕЛЬТЕНЪ и ГИЛЬБОМЪ (близк. Губоль) въ С.-Петербургѣ.
Представитель А. Л. АНДРЕЕВЪ въ Екатеринбургѣ.

Ст. 28. Чины фабричной инспекции имеют право требовать от заведывающих (владельцев или управляющих) промышленными заведениями принятия подлежащих мѣръ къ тому, чтобы служащие при них заведенияхъ лица фабричной администраціи, какъ-то: мастера, смотрители и друг., оказывали чинимъ фабричной инспекціи возможное содѣйствіе при исполненіи ими своихъ обязанностей и удовлетворяли ихъ законныя требованія.

Ст. 31. При объѣздахъ участковъ, фабричнымъ инспекторамъ предоставляется, въ случаѣ необходимости, требовать отъ владельцевъ промышленныхъ заведеній отвода, для отдыха или ночлега, приличнаго помѣщенія.

Ст. 28. Фабричные инспекторы обязаны удостовѣряться, въ какой мѣрѣ исполняются въ заведеніи законъ и изданная въ его развитіе обязательныя постановленія. Въ этихъ видахъ фабричнымъ инспекторамъ предоставляется: а) требовать отъ управляющихъ (владельцевъ или заведывающихъ) промышленными заведениями всякаго рода объясненій, устныхъ или письменныхъ, а равно всѣхъ необходимыхъ книгъ, документовъ, свидѣній и доказательствъ, изъ которыхъ прямое отношеніе къ достиженію означенной цѣли; б) опрашивать служащихъ и рабочихъ, какъ въ присутствіи заведывающаго промышленнымъ заведеніемъ, такъ и на единѣ въ тѣхъ случаяхъ, когда сіе признано будетъ необходимымъ.

Примѣчаніе. Всякія разъясненія владельцу промышленнаго заведенія или заведывающему онымъ по предмету допущенныхъ нарушеній закона и изданныхъ въ его развитіе обязательныхъ постановленій дѣлаются фабричнымъ инспекторомъ не иначе, какъ въ отсутствіе рабочихъ.

ДОПОЛНЕНІЕ 2-е.

(Объ исполненіи разрѣшеній на устройство фабрикъ и заводовъ).

Примѣчаніе къ ст. 409 Уст. Стр. (По прод. 1876 г.). Въ городахъ, а также въ **уѣздахъ**, планы предъаваемыхъ для фабричной и заводской промышленности строеній или частей оныхъ, на стѣнахъ коихъ предполагается расположить значительныя тяжести, или которыя устраиваются со сводами или **имѣютъ свыше одного этана**, хотя бы таковыя зданія находились и внѣ городской черты, а также и планы на постройку существующихъ уже фабричныхъ и заводскихъ зданій, съ приспособленіемъ оныхъ къ установкѣ на нихъ большихъ тяжестей, должны быть **разсматриваемы и утверждаемы** въ мѣстныхъ строительныхъ отдѣленіяхъ губернскихъ правленій.

ПРАВИЛА

о храненіи и расходованіи штрафного при фабрикахъ капитала.

(Утверждены Министерствомъ Финансовъ 4-го декабря 1890 г.).

1. Производимыя съ рабочихъ, на основаніи ст. 145—148 Уст. промышленности (изд. 1887 г.), выказанія обращаются на составленіе особаго при каждой фабрикѣ капитала, который состоитъ въ завыданіи фабричнаго управленія и назначается только на удовлетвореніе нуждъ самихъ рабочихъ.

2. Выдачи изъ штрафного капитала производятся владельцемъ фабрики или заведывающимъ оное, съ разрѣшенія чиновъ фабричной инспекціи, на нижеслѣдующія, по преимуществу, нужды рабочихъ:

- а) на пособія рабочимъ, потерявшимъ наведенна способность къ труду или лишившимся возможности временно трудиться по болѣзни;
- б) на пособіе работницамъ, находящимся въ послѣднемъ періодѣ беременности и прекратившимъ работу за двѣ недѣли до родовъ;
- в) въ случаѣ утраты и порчи имущества отъ пожара или другого несчастія;
- г) на погребеніе.

3) Штрафной капиталъ, въ суммѣ до ста рублей, хранится козипномъ промышленнаго заведенія. По утѣрѣ накопленія сего капитала свыше указаннаго размѣра, такой капиталъ носителю, не менѣе двухъ разъ въ годъ, въ одну изъ сберегательныхъ кассъ Государственнаго Банка для приращенія процентами. Обратное полученіе внесенныхъ въ сберегательныя кассы вкладовъ производится по требованіямъ, поднесваемымъ владельцемъ промышленнаго заведенія или заведывающимъ онымъ и фабричнымъ инспекторомъ или его помощникомъ.

4. Для записи прихода и расхода штрафного капитала ведется въ каждомъ промышленномъ заведеніи особая книга по утвержденной подлежащимъ фабричнымъ присутствіемъ формѣ.

5. Наблюденіе за исполненіемъ изложенныхъ выше постановленій принадлежитъ фабричной инспекціи, которой предоставляется удостовѣряться такъ въ сохранности штрафного капитала, такъ и въ правильности его расходованія.

КАБЕЛЬНЫЕ ЗАВОДЫ
ФЕЛЬТЕНЬ и ГИЛЬОМЪ (бывш. Рибель) въ С.-Петербургѣ.
Представителъ А. Д. Андреевъ въ Екатеринославѣ.

Сложные алюминаты Александръ Лукичъ АНДРЕЕВЪ
(очистка воды) въ Екатеринославѣ.

Инокентій
водоочистительный
заводъ.

ИЗВЛЕЧЕНИЯ

из законоположений и правил, относящихся къ паровым котламъ и ихъ владѣльцамъ.

Ст. 77 Уст. Пром. Владѣльцы паровыхъ котловъ (въ томъ числѣ производственныхъ установлений, обществъ, товариществъ и компаній), всѣ заведывающія оными лица и приставленные къ уходу за ними рабочіе обязываются въ точности исполнять означенныя въ ст. 76 правила, допускать къ освидѣтельствуванію паровыхъ котловъ назначаемыхъ для того лицъ и оказывать имъ при этомъ возможное содѣйствіе.

Правила утвержд. 30 Июля 1890 года (на осн. ст. 76 Уст. Пром.)
М. Ф. и В. Д.

Ст. 19. Для установки парового котла *) необходимо разрѣшеніе начальства, на которое возложено заведываніе котлами; сему начальству подается прошеніе о такомъ разрѣшеніи.

По циркуляру М. Ф. отъ 28 Января 1895 г. № 1730. Всѣ прошенія объ установкѣ новыхъ паровыхъ котловъ или перемѣщеніи старыхъ въ фабрикахъ и заводахъ должны подаваться непосредственно на имя Старшихъ Фабричныхъ Инспекторовъ.

Ст. 20. Въ прошеніи обозначаются: имя, званіе и мѣсто жительства просителя. Къ прошенію должны быть приложены: а) въ двухъ экз. — описаніе и чертежъ котла въ простыхъ линияхъ и, сверхъ того для неподвижныхъ котловъ генеральный планъ мѣстности и чертежъ здания для помѣщенія котла. Въ описаніи должны содержаться: размѣры котла, родъ матеріала, размѣры клапановъ и ихъ нагрузки, величина поверхности нагрева котла, устройство питания и толпки, предѣльное дѣйствительное давленіе, выше котораго котелъ не будетъ работать, а также сила и родъ паровой машины. Чертежъ котла долженъ заключать въ себѣ данные, необходимыя для опредѣленія площади, присоединяющейся къ продуктамъ горѣнія съ одной стороны, къ водѣ — съ другой и высоты наипынаго допускаемаго водостоянія надъ жаровымъ каналомъ. Строительный чертежъ помѣщенія котла долженъ ясно указывать мѣсто котла, мѣсто и высоту дымовой трубы, равно какъ положеніе жаровыхъ и дымогарныхъ трубъ. Чертежъ котла дол-

*) Требования ст. 19 и 20 не распространяются на сельскохозяйственные locomobiles; остальные же правила, изложенныя здѣсь, относятся и къ нимъ.

Сложные машины
(вместѣ съ ними)

Александръ Луицъ АНДРЕЕВЪ
въ Екатеринбургѣ

Инженеръ
технико-инженерный
классъ

женъ быть неполонъ въ $\frac{1}{10}$ натуральной величины. На каждомъ чертежѣ долженъ быть нанесенъ его масштабъ. Описаніе и чертежъ должны быть подписаны тѣми, кто ихъ изготовлялъ и просителемъ; б) удостовѣреніе мѣстнаго полицейскаго начальства и отзывъ, въ подлинникахъ, городского общественного управленія о томъ, не встрѣчается ли къ удовлетворенію просьбы какихъ-либо особъ препятствій.

По циркуляру Д-та Т. и М. отъ 15 Октября 1899 года № 32965, къ прошенію должны быть приложены двѣ гербовыхъ марки рублевого достоинства.

Ст. 23. Разрѣшеній къ установкѣ котла *) не можетъ быть выдано въ действіе безъ предварительнаго освидѣтельствующаго приравленнымъ техникомъ (т. е. фабричнымъ инспекторомъ), къ тому назначеннымъ. Для сей цѣли владѣльцъ котла заявляетъ о готовности оного къ освидѣтельствуванію. Техникъ, сверхъ надлежащаго испытанія котла, обязанъ удостовѣрится въ соответствіи всего устройства и помѣщенія котла установленнымъ правиламъ и данному разрѣшенію.

Ст. 17. Наружное освидѣтельствованіе, безъ испытанія гидравлическимъ давленіемъ, производится безъ предварительнаго о томъ удостовѣренія; объ испытаніи гидравлическимъ давленіемъ владѣльцъ или его уполномоченный предудожается свидѣтельствуемымъ лицомъ, по крайней мѣрѣ, за мѣсяцъ, при чемъ на обязанности владѣльца лежитъ приготовленіе котла къ такому освидѣтельствуванію; окончательный выборъ времени для этого освидѣтельствующаго, въ теченіе назначеннаго срока, производится по соглашенію съ владѣльцемъ. Если бы соглашеніе не состоялось, то время освидѣтельствующаго опредѣляется ревизующимъ техникомъ. Владѣльцъ котла обязанъ оказывать содѣйствіе лицу, назначенному для освидѣтельствующаго и производить на свой счетъ всѣ необходимыя при этомъ работы.

Примечаніе. Лица, на которыхъ возложено освидѣтельствованіе паровыхъ котловъ, обязаны производить такое безъ всякаго за то вознагражденія со стороны владѣльцевъ котловъ, какъ за трудъ, такъ и путевыя издержки.

Ст. 18. Владѣльцъ котла долженъ имѣть при каждомъ котлѣ особую *циркулярную книгу*, выдаваемую инспекторомъ, въ которую вносятся результаты каждого освидѣтельствующаго. На освидѣтельствующаго котелъ, кроме того, накладывается клеймо.

Къ книгѣ этой фабричный инспекторъ пришруровываетъ чертежъ котла съ копіей разрывнойшей въ установкѣ надписи. Пролажка книгъ производится у инспектора; стоимость каждой книги въ переплетѣ 30 коп.

*) Какъ въ сельскохозяйственномъ видѣ котла.

ФАБРИЧНЫЕ ЗАВОДЫ
ФЕЛЬТЕНЪ и ГИЛОМЪ (быль Работы) въ С-Петербургѣ
Председатель А. Л. АНДРЕЕВЪ въ Екатеринбургѣ

Ст. 25. Владѣльцы и арендаторы заводовъ съ паровыми котлами, а также лица управляющіе фабриками, заводами и др. предпріятіями, въ коихъ употребляются паровые котлы, обязаны вступать находящимися при паровыхъ котлахъ машинистамъ, котелерамъ и рабочимъ о необходимости точнаго соблюденія предписанныхъ при употребленіи котловъ правилъ и приставлять къ котламъ рабочихъ трезваго и надежнаго поведенія: лица же предостереженныхъ къ уходу за котлами опредѣлять непитанныхъ позаній.

Законъ объ отвѣтственности.

Ст. 118² Уст. о пак. „За неисполненіе предписанныхъ закономъ правилъ или изданныхъ въ установленномъ порядкѣ постановленій относительно употребленія паровыхъ котловъ, когда нарушеніе это не имѣло послѣдствіемъ причиненія кому-либо смерти или поврежденіе въ здоровьѣ, виновные подвергаются: аресту не свыше трехъ мѣсяцевъ или денежному взысканію не свыше трехсотъ рублей“.

Ст. 989² Улож. о пак. „За совершеніе означенныхъ въ ст. 118² Устава о наказаніяхъ, налагаемыхъ Мировыми Судьями, проступковъ, когда отъ того причинится кому-либо смерть или поврежденіе въ здоровьѣ, виновные подвергаются: заключенію въ тюрьмѣ на время отъ двухъ мѣсяцевъ до одного года и четырехъ мѣсяцевъ“.

Правила о котельномъ сборѣ.

Утвержд. 20 ноября 1898 г.

Ст. 1. Въ силу ст. 1 отд. I и отд. II Высочайше утвержденнаго 8 Іюля 1898 г. мѣрнія Государственнаго Совѣта, въ теченіе трехъ лѣтъ, а именно: въ теченіе 1899, 1900 и 1901 года, всѣ находящіеся въ дѣйствіи паровые котлы, за исключеніемъ указанныхъ въ ст. 4 и 5 настоящихъ правилъ, подлежатъ ежегодно особому сбору въ пользу казны.

Ст. 4. Отъ сбора освобождаются: 1) котлы, принадлежащіе правительственнымъ учрежденіямъ и находящіеся при томъ въ непосредственномъ ихъ пользованіи; 2) пароводные котлы; 3) котлы, употребляемые въ сельскомъ хозяйствѣ; и 4) котлы, не подчиненные обязательному надзору правительственныхъ техниковъ.

Примѣчаніе. Подъ сельскохозяйственными котлами разумѣются котлы служащіе: для обработки и подготовки почвы для снѣгтя и уборки воздѣлываемыхъ растений, для отдѣленія отъ стеблей и очистки зерна и сѣмянъ, для корчеванія шей, для

Сложные алюминаты
[очистка воды]
Александръ Лукичъ АНДРЕЕВЪ
въ Екатеринбургѣ.
Инокендоръ
(водопроводящійся
железъ).

подготовки кормовыхъ матеріаловъ для скота, орошенія огородовъ, бахчей, полей и садовъ, для обработкы молока и молочныхъ продуктовъ и для распыленія дровъ; для помолу зерна на мельницахъ, пшѣищхъ, не болѣе двухъ есмечетертныхъ носовъ или одного постава большихъ размѣровъ.

По ст. 5. Котлы, дѣйствіе которыхъ прекращено техникомъ, или же, когда о прекращеніи дѣйствія котла владѣльцу сообщитъ инспектору, освобождаются отъ сбора и печатываются.

Ст. 6. Сборъ исчисляется съ каждаго котла особо по площади (поверхности) его нагрѣва въ сѣдующемъ размѣрѣ: 1) за котлы, имѣющіе площадь нагрѣва въ 200 или болѣе квадратныхъ футовъ—по 9 к. съ кв. фута; 2) за котлы, съ площадью нагрѣва отъ 200 до 1000 кв. футовъ—по 18 руб. за первые 200 кв. ф. и по 6 коп. съ каждаго кв. фута сверхъ 200 и 3) за котлы, съ площадью нагрѣва болѣе 1000 кв. фут.—по 66 руб. за первые 1000 кв. футъ и по 3 коп. съ каждаго кв. фута сверхъ 1000.

Ст. 7. Сборъ уплачивается въ указанномъ ст. 6 размѣрѣ независимо отъ того, будетъ-ли котель дѣйствовать цѣлый годъ или часть года.

Ст. 12. Поверхностью нагрѣва парового котла признается сумма поверхностей сопряженностей съ горящимъ топливомъ, съ пламенемъ или топочными газами всѣхъ тѣхъ частей стѣнокъ его, которая омывается изнутри котла водою при напизиваніи допускаемомъ уровнѣ воды.

Ст. 19. За котлы, находящіеся въ дѣйствіи, сборъ вносится за каждый годъ впередъ не позже 31 декабря предшествующаго года.

Ст. 20. Котлы, приводимые въ дѣйствіе въ теченіе года, должны быть оплачены сборомъ за этотъ годъ, во всякомъ случаѣ, до пуска ихъ въ дѣйствіе.

Ст. 22. Срокомъ взноса дополнительнаго сбора, начисляемаго въслѣдствіе замѣненной неправильности въ исчисленіи размѣра онаго, считается 31 дек. того года, въ который неправильность эта обнаружена.

Ст. 24. *Непознание владѣльцемъ котла окладного листа (ст. 37) не освобождаетъ его отъ обязанности внести сборъ въ установленный срокъ и въ надлежащемъ размѣрѣ.*

Ст. 28. Сборъ въ пользу казны съ парового котла, а также подомка и лева по сему сбору взымается съ того лица, коему котель принадлежить.

Ст. 27. Жалобы на неправильное приключеніе къ сбору съ котловъ и на неправильное исчисленіе размѣра сбора подаются черезъ подле-

КАБЕЛЬНЫЕ ЗАВОДЫ
ФЕЛЬТЕНЪ и ГИЛЬБОМЪ (бывш. Иценъ) въ С.Петербургѣ.
Представитель А. Л. АНДРЕЕВЪ въ Екатеринбургѣ.

Устройство аппаратовъ для обработки дерева
и тѣхъ видовъ механич. конструкцій.

МАШИНОСТРОИТЕЛЬНАГО ЗАВОДА

Александръ Облигодъ

Устройство выхлопныхъ и дымовыхъ
трубъ, тепловыхъ заводовъ.

Александръ Облигодъ

МАШИНОСТРОИТЕЛЬНАГО ЗАВОДА

жандача правительственного техника Министру Финансов и разряжаются имъ въ соответствующихъ случаяхъ, по соглашенію съ другими Министрами.

Ст. 33. Правительственные техники ежегодно составляютъ о каждомъ находящемся подъ ихъ надзоромъ дѣйствующемъ и подлежащемъ сбору котла особый окладной листъ, который посылается владѣльцу котла почтою или чрезъ полицію заблаговременно и не позже 1 декабря. Одновременно съ симъ копія съ каждаго окладного листа препровождается въ казенную палату, въ округѣ которой находится котель.

Ст. 42. Сборъ вносится плательщиками въ одно изъ казначействъ при окладныхъ листахъ. При неполученіи по какимъ-либо причинамъ окладного листа до срока взноса сбора, таковой вносится при особомъ для каждаго котла объявленіи.

Въ объявленіи этомъ обозначается: кому принадлежить котель, его губернской №, мѣстонахождение котла и сумма, вносимая за котель.



Службы алюминія
(чистая вода)

Александръ Лукичъ АНДРЕЕВЪ
въ Екатеринославѣ.

Иноксидъ
(водопроницаемый
лакъ)

ПЕЧАТНИ

и

ПЕРЕПЕЧАТНЫЯ:

—об—

Въ Моеквѣ.

Петрова, Салтыковский переулокъ,
пер., догг. Товарищ.
№ 9-б.

Въ С.-Петербурѣ:

Ветра, Рождественская,
д., Товарищеска, № 7.

Въ Харьковѣ.

Голарова, догг. Товарищеска.

Въ Кіевѣ.

Закопорожская, д. Волгарь,
№ 11-б.

Въ Ростовѣ на Дону:

Скокова, уголъ Рясненско-го пер., д. Павленко.

ПРАВЛЕНІЕ ТОВАРИЩЕСТВА

„Печатня С. П. Яковлева“

МОСКВА.

Петрова, Салтыковский переулокъ, догг. Товарищеска, № 9.

ПЕЧАТНИ

и

ПЕРЕПЕЧАТНЫЯ:

—об—

Въ Воронежѣ:

Сурдин-Московская, догг. Товарищеска.

Въ Самарѣ:

Уголъ Каванской и Васильевской, догг. Товарищеска.

Въ Саратовѣ:

Николаевъ ул., догг. Товарищеска.

Въ Калугѣ:

Николаевскій, догг. Товарищеска.

Въ Томскѣ:

Татарская пер., догг. Товарищеска.

ЛИТОГРАФИИ:

Въ С.-Петербурѣ, въ Москвѣ, въ Екатеринославѣ, въ Воронежѣ, въ Харьковѣ и въ Кіевѣ.

ОБШИРНАЯ СЛОВОЛИТНИ

ВЪСОМЪ ОТЪРАБАТ. Прокладка и исправленіе пробѣлокъ, литье и обработка въ цинкѣ.

въ Москвѣ и окрестностяхъ.

СПРАВОЧНАЯ КНИГА
„ФАБРИКИ, ЗАВОДЫ И РУДНИКИ“

Екатеринославской губернии.

Отдѣль 12-й.

ФОРМЫ ПРОШЕНИЙ,

для получения разрѣшенія

на установку паровыхъ котловъ и устройство электрическаго освѣщенія.

Изданіе Н. Н. Заврилова.

КАВЕЛЬНЫЕ ЗАВОДЫ
ФЕЛЬТЕНЬ и ГИЛЬОМЪ (бывш. Риббонъ) въ С.-Петербургѣ.
Представитель А. Л. АНДРЕЕВЪ въ Екатеринославі.

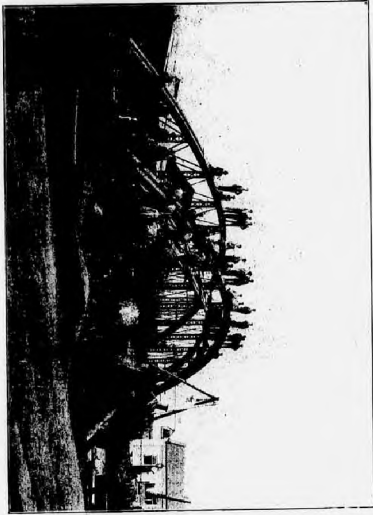

Мостъ, построенный машиностроительн. заводомъ В. Софрона въ гор. Мадруголь, по заказу Кубанскаго Областнаго Управленія.

Господину Старшему Фабричному Инспектору
..... ой губернии

Владельца парового котла (имя, отчество, фамилия владельца, фирма промышленного заведения и местонахождение котла и фирмы)

Прошение.

Прилагаю при семь въ 2-хъ экземплярахъ: чертежъ парового котла, его описание, генеральный планъ мѣстности и чертежъ котельнаго отдѣленія, а также удостовѣреніе мѣстной полиціи и (если имѣется Городское Общественное Управление) отзывъ Городской Управы, имѣю честь просить Ваше Высочорудіе о разрѣшеніи на установку сего парового котла, Гербовнаи марки при семь прилагаю; 2 рублеваго достоинства и по 1 руб. на каждый форматъ, размѣрами 8 на 18 ± для вторыхъ экземпляровъ чертежей.

Подпись

Годъ, мѣсяць, число,
Почтовый адресъ.

Сложные алюминаты
(бѣлота вѣды)

Александръ Лукичъ АНДРЕЕВЪ
въ Екатеринославѣ.

Иноксидоръ
(водонепроницаемый
завѣ)

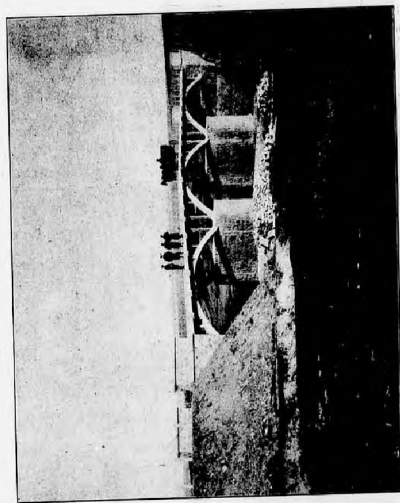

Мостъ черезъ балку Каменнотую Екатерин. Узда. Фермы и настіль этого моста построены изъ металла-бетона, системы Генювиль, фирмой Монмуръ и Эггеръ въ Екатеринославѣ.

Ф. Д. И. П. С. В. Р. У. И. М. Б.

Устройство машинъ для обработки дерева
всѣхъ видовъ металлѣхъ конструкций.

МАШИНОСТРОИТЕЛЬНАГО ЗАВОДА

Киевское Общество

Наименованіе промышленнаго заведенія и фамилія владѣльца.	Мѣсто нахождения промышленнаго заведенія.	Фамилія Директора или заведывающаго промышленнымъ заведеніемъ.	Родъ фабрика и сузма произв. дѣятельности въ тысячахъ.	Родъ двигателя.
Трубопронатный заводъ. Об-во Русскихъ Трубопронатныхъ Заводовъ.	Вблизи города, на землѣ Бряскаго Об-ва.	Директоръ, инженеръ Гокъ Остафъ Ангу-стовичъ.	Лѣстовое же-лѣзо и трубы на 2700 т. р.	27 паров. котловъ 22675 кв. фут.
Сталелитеный заводъ. (Ловенскіе) желѣзодѣлательные и сталелитеные заводы.	Фабричная слобода.	Директоръ, заведывающій хим. Директ. ун-верситета Купферъ Максимъ Федоровичъ.	Стальныя, же-лѣзные и чугу. изделия на 1260 т. р.	11 паров. котловъ 5140 кв. ф.
Гвоздильный заводъ. Об-во Русской желѣзной промыш-ленности.	Баня города, на землѣ Бряскаго Об-ва.	Директоръ, Гантке Ф. В.	Гвозди, болты, гайки, косяки (желѣзнодорож.) на 1007 т. р.	6 паров. котловъ 3630 кв. ф.
Цементный заводъ. Франко-Русской И. порцеланскихъ и цуцеланскихъ цементовъ.	Фабричная слобода.	Директоръ, инженеръ Лешертъ Петръ Францовичъ.	Искусственнаго цемента на 300 т. р.	3 паров. котла 2800 кв. фут.
Чугунно-литейные и механи-ческие заводы. Торговый Домъ «Г. С. Геллерштейнъ и С-я».	Фабричная слобода.	Завѣдывающій инженеръ Сляковичъ.	Трансмисіи, валовалы и ма-шинныя части и др. чугуныя отливки на 250 т. р.	1 широкой котелъ, 534 кв. фут.
Исклѣ Заславскихъ (аренд. Н. Я. Заславскій).	Литейная ул.	Самъ аренда-торъ.	Чугунные литы и ремонты на 27 т. р.	1 широкой котелъ 281 кв. фут.

Сложные алюминаты **Александръ Луиновичъ АНДРЕЕВЪ** Инноксидоръ (вдовствующій докъ) въ Екатеринославъ.

Родъ описанія	Число рабочихъ	Ближайшія къ промышленному заведенію установленія.				Примѣчаніе.
		Судебнаго вѣдомства.	Полиціи.	Почтово-Телеграф-ной конторы.	Жельно-дорожной станціи и число верстъ промышленнаго заведенія.	
Электрич.	1160	Гор. Суды 6 уч.	Приставъ 6 ч.	Горниково, Екатеринославъ. Телеграф. адресъ «Трубозаводъ».	ст. Горниково, Екат. ж. д., при заводѣ.	
Электрич.	800	Гор. Суды 6 уч.	Полиц. Надз. фабр. уч.	Горниково, Екатеринославъ. Телеграф. адресъ «Сталь».	ст. Екатеринославъ, Екат. ж. д., 1 вер.	
Электрич.	450	Гор. Суды 6 уч.	Приставъ 6 ч.	Горниково, Екатеринославъ. Телеграф. адресъ «Гантке».	ст. Горниково, Екат. ж. д., 1 вер.	
Электрич.	140	Гор. Суды 6 уч.	Полиц. Надз.	Горниково, Екатеринославъ. Телеграф. адресъ «Порцеланъ».	ст. Горниково, Екат. ж. д. 1 вер.	
Электрич.	175	Гор. Суды 6 уч.	Полиц. Надз.	Горниково, Екатеринославъ. Телеграф. адресъ «Г. Геллерштейнъ».	ст. Екатеринославъ, Екат. ж. д., 1/2 вер.	
Керосин. . . предмѣлы, устройство электр. осн.	45	Гор. Суды 1 уч.	Приставъ 1 ч.	Екатеринославъ, Литейная ул., Н. Я. Заславскому.	ст. Екатеринославъ, Екат. ж. д., изъ 3 вер.	Сгорѣлъ въ ноябѣ 1902 года.

КАБЕЛЬНЫЕ ЗАВОДЫ **ФЕЛЬТЕНЪ и ГИЛЬОМЪ** (бывш. Рибель) въ С. Петербургѣ. Представителъ А. Д. АНДРЕЕВЪ въ Екатеринославѣ.

РЕВЕНЬ.
весьма много цѣлебныхъ конструкцій.
МАШИНОСТРОИТЕЛЬНАГО ЗАВОДА

РЕВЕНЬ.
Устройство мансардныхъ и спиральныхъ-тильныхъ заводовъ.
Актюперное Общество **МАШИНОСТРОИТЕЛЬНАГО ЗАВОДА**

Наименованіе промышленнаго заведенія и фамилія владѣльца.	Мѣсто нахожденія промышленнаго заведенія.	Фамилія Директора или Завѣдывающаго промышленнымъ заведеніемъ.	Родъ фабрикага и сумма произведенности въ тысячахъ.	Родъ двигателей.
Заводъ земледѣльческихъ машинъ и орудій. Вр. Лацвертъ.	Петербургская улца.	Завѣдывающій Яновлевъ П. И.	Земледѣльч. машины и мезш. прилад. (жалки, молотки и бужера) на 30 т. р.	1 паров. котель 184 кв. ф.
Слесарно-токарная (механич.) мастерскія.				
Аберметъ Василій Яковлевичъ.	Воскресенская ул., соб. дочъ.	Самъ владѣлецъ.	Рышетки, ворота, зонты, лѣстница и пр. на 18 т. р.	Руш. спос.
Вайнстъ Вудульфъ Борисовичъ.	Заводская ул.	Самъ владѣлецъ.	Тоже 8 т. р.	Руш. спос.
Виноградъ-Финкель Веназаръ.	Каринична пл.	Самъ владѣлецъ.	Тоже 21 т. р.	Руш. спос.
Шейнъ Шахло Леопольдъ.	Казацка ул.	Самъ владѣлецъ.	Рышетки, лѣстница, паропеты и пр. 43 т. р.	Руш. спос.
Мастерская оцинкованной посуды.				
Немпроевскаго П.	Короткая ул., соб. дочъ.	Самъ владѣлецъ.	Оцинкованная вада и пр. на 10 т. р.	Руш. спос.

Сложные акциматы (чистота воды).

Александръ Лукичъ АНДРЕЕВЪ
въ Екатеринославѣ.

Иноксидоръ (водонепроницаемый лакъ).

Родъ оживленія	Число рабочихъ	Ближайшія къ промышленному заведенію установленія.				Примѣчаніе.
		Судебнаго вѣдомства.	Полциа.	Почтово-Телеграфной конторы.	Жельно-дорожной станція и число веротъ промышленнаго заведенія.	
Керосинъ.	35	Город. Судья 3 уч.	Приставъ 2 ч.	Екатеринославъ, Вр. Лацвертъ.	Екатеринославъ, Екат. ж. д., 1 вер.	
Керосинъ.	20	Город. Судья 5 уч.	Приставъ 4 ч.	Екатеринославъ, В. Абермету, Воскресенская улца.	Екатеринославъ, Екат. ж. д., 2 версты	Закрыта застерекля
Керосинъ.	11	Город. Судья 2 уч.	Приставъ 3 ч.	Екатеринославъ, В. Вайнсу, Заводская улца.	Екатеринославъ, Екат. ж. д., 3 версты	
Керосинъ.	28	Город. Судья 2 уч.	Приставъ 3 ч.	Екатеринославъ, В. Виноградъ-Финкель, Кирпичная площадь, соб. дочъ.	Екатеринославъ, Екат. ж. д., 4 версты.	
Керосинъ.	44	Город. Судья 5 уч.	Приставъ 4 ч.	Екатеринославъ, Ш.Шейну, Кавказь.	Екатеринославъ, Екат. ж. д., 2 версты.	
Керосинъ.	12	Город. Судья 4 уч.	Приставъ 5 ч.	Екатеринославъ, П. Немпроевскому, Короткая улца, соб. дочъ.	Екатеринославъ, Екат. ж. д., 2 версты.	

КАБЕЛЬНЫЕ ЗАВОДЫ
ФЕЛЬТЕНЪ и ГИЛЬБОМЪ (бывш. Рибенъ) въ С. Петербургѣ.
Представитель А. Л. АНДРЕЕВЪ въ Екатеринославѣ.

МАШИНОСТРОИТЕЛЬНАГО ЗАВОДА

всѣхъ видовъ новѣйшихъ конструкцій.

МАШИНОСТРОИТЕЛЬНАГО ЗАВОДА

Катеринославское

Устройство паровыхъ, и вѣтроуловит-

МАШИНОСТРОИТЕЛЬНАГО ЗАВОДА

тальныхъ заводовъ.

МАШИНОСТРОИТЕЛЬНАГО ЗАВОДА

Наименование промышленнаго заведения и фамили владѣльца.	Мѣсто нахождения промышленнаго заведения.	Фамилія Директора или Завѣдывающаго промышленнымъ заведеніемъ.	Родъ фабрика и сумма произв. дѣтельности въ тысячахъ.	Родъ двигателѣй.
Ирпичные заводы.				
Брукъ Самуилъ Наумовичъ, второй заводъ (гофманская печь).	Рыбакова балка	Самъ владѣлецъ.	Строительнаго кирпича на 20 т. р.	Ручн. спос.
Гасной Григорій Федоровичъ (гофманская печь).	пр. Мандриковка	Самъ владѣлецъ.	Тоже на 40 т. р.	1 паров. котель 109 кв. ф.
Бр. Добрускиныхъ А. и В. Л. (гофманская печь).	Апукарская балка.	Самъ владѣлецъ.	Тоже на 38 т. р.	1 паров. котель 62 кв. ф.
Дугиницъ Степанъ Елишевичъ (гофманская печь).	Мандармовая балка.	Самъ владѣлецъ.	Тоже на 36 т. р.	1 паров. котель 80 кв. ф.
Кудрявцевъ Андрей Яковлевичъ (гофманская печь).	Рыбакова балка	Пукаловъ.	Тоже на 20 т. р.	Ручн. спос.
Кудрявцевъ Андрей Яковлевичъ, быв. Кудрявцева Мамонтиа Филипповича (гофманская печь).	Рыбакова балка	Пукаловъ.	Тоже на 45 т. р.	1 паров. котель 116 кв. ф.

Сложная вольфраматы **Александръ Лукичъ АНДРЕЕВЪ** (свѣтлая вода) въ Екатеринославѣ.

Нитрокислота водонепроницаемый лакъ.

Родъ освѣщенія	Число рабочихъ	Ближайшія къ промышленному заведенію установленія.				Примечаніе.
		Судебнаго вѣдомства.	Полиціи.	Почтово-Телеграфной конторы.	Железнодорожной станціи и число верстъ отъ промышленнаго заведения.	
Керосин.	25	Город. Судья 4 уч.	Приставъ 4 ч.	Екатеринославъ, С. И. Бруку, Александровская улица, собств. домъ.	Екатеринославъ, Екат. ж. д., въ 3 верстахъ отъ завода.	
Керосин.	60	Город. Судья 1 уч.	Приставъ 1 ч.	Екатеринославъ, Г. Газовому, Соборная площадь.	Екатеринославъ, Екат. ж. д., въ 7 верстахъ.	
Керосин.	80	Город. Судья 6 уч.	Приставъ 5 ч.	Екатеринославъ, бр. Добрускинымъ, Перованов. ул., собств. домъ.	Екатеринославъ, Екат. ж. д., въ 3 верстахъ.	
Керосин.	63	Город. Судья 2 уч.	Приставъ 3 ч.	Екатеринославъ, С. Дугиницу, Троицкая ул., соб. домъ.	Екатеринославъ, Екат. ж. д., въ 5 верстахъ.	
Керосин.	57	Город. Судья 4 уч.	Приставъ 4 ч.	Екатеринославъ, А. Я. Кудрявцеву, Полицейская ул., соб. д.	Екатеринославъ, Екат. ж. д., въ 2 верстахъ.	
Керосин.	75	Город. Судья 4 уч.	Приставъ 4 ч.	Екатеринославъ, А. Я. Кудрявцеву, Полицейская ул., собств. домъ.	Екатеринославъ, Екат. ж. д., въ 3 верстахъ.	За смертью владѣльцъ Кудрявцевъ наследовать послѣдній его.

КАБЕЛЬНЫЕ ЗАВОДЫ
ФЕЛЬТЕНЪ и ГИЛЬОМЪ (бывш. Гривенъ) въ С. Петербургѣ.
 Производителъ А. Л. АНДРЕЕВЪ въ Екатеринославѣ.

МАШИНОСТРОИТЕЛЬНОГО ЗАВОДА
 Устроительное общество для обработки дерева
 шпекъ. Выпускъ паровыхъ машинъ, конструкцій.
 МАШИНОСТРОИТЕЛЬНОГО ЗАВОДА
 Устроительное общество для обработки дерева
 шпекъ. Выпускъ паровыхъ машинъ, конструкцій.

МАШИНОСТРОИТЕЛЬНОГО ЗАВОДА
 Устроительное общество для обработки дерева
 шпекъ. Выпускъ паровыхъ машинъ, конструкцій.

Наименованіе промышленнаго заведенія и фамилія владѣльца.	Мѣсто нахождения промышленнаго заведенія.	Фамилія Директора или Завѣдывающаго промышленнымъ заведеніемъ.	Родъ фабриката и сумма произведенности въ тысячахъ.	Родъ двигателей.
Нирпичные заводы.				
Майдакскій Г. М. и Пигатьевъ Л. И. (гофманская печь).	Аптекарская балка.	М. С. Альтшulerъ.	Строительнаго кирпича въ 47 т. р.	1 паровой котель 62 кв. ф.
Маконовъ Андрей Акимовичъ (гофманская печь).	Аптекарская балка.	А. А. Желондекъ.	Тоже на 34 т. р.	1 паровой котель 75 кв. ф.
Славенковъ и Ливисковъ (гофманская печь).	Жангаровская балка.	Невомиръ П. П.	Тоже на 35 т. р.	1 паровой котель 140 кв. ф.
Петрова Анна Михайловна (гофманская печь).	Рыбаковна балка.	И. Петровъ.	Тоже на 25 т. р.	Ручн. спос.
Розенбергъ Хансъ Барановичъ (гофманская печь).	Аптекарская балка.	Моцкинъ П. Е	Тоже на 90 т. р.	1 паровой котель 135 кв. ф.
Сергѣевъ Андрей Арефьевичъ (гофманская печь).	Рыбаковна балка.	Сергѣевъ В. А.	Тоже на 36 т. р.	Ручн. спос.

Сложные алюминаты (очистка воды). **Александръ Лукичъ АНДРЕЕВЪ** вь Екатеринославѣ.

Иноксидоръ (водопроницаемый лакъ).

Родъ описанія	Число работниковъ	Ближайшія къ промышленному заведенію установленія.				Примѣчаніе.
		Суднаго вѣдомства.	Полиціи.	Почтова-Телеграфной конторы.	Жельзно-дорожной станціи и числа верстъ отъ промышленнаго заведенія.	
Керосин.	115	Город. Судья 6 уч.	Пристань 5 ч.	Екатеринославъ, Д. П. Чичагову, Нодороваиск. ул., собств. домъ.	Екатеринославъ, Екат. ж. д., въ 3 верстахъ.	
Керосин.	65	Город. Судья 6 уч.	Пристань 6 ч.	Екатеринославъ, А. А. Маковитъ, Пронскія, Hotel d'Europe.	Екатеринославъ, Екат. ж. д., въ 3 верстахъ.	
Керосин.	50	Город. Судья 2 уч.	Пристань 3 ч.	Екатеринославъ, Славенкову, Садовая ул., соб. д.	Екатеринославъ, Екат. ж. д., въ 3 верстахъ.	
Керосин.	50	Город. Судья 4 уч.	Пристань 5 ч.	Екатеринославъ, Тисоньская ул., соб. д.	Екатеринославъ, Екат. ж. д., въ 3 верстахъ.	
Керосин.	130	Город. Судья 6 уч.	Пристань 5 ч.	Екатеринославъ, Х. П. Розенбергу, ул. Промскія п. Кудашевской ул., соб. д.	Екатеринославъ, Екат. ж. д., въ 3 верстахъ.	
Керосин.	70	Город. Судья 4 уч.	Пристань 5 ч.	Екатеринославъ, А. Сергѣеву, Казачья ул., соб. д.	Екатеринославъ, Екат. ж. д., въ 2 верстахъ.	

КАБЕЛЬНЫЕ ЗАВОДЫ **ФЕЛЬТЕНЪ** и **ГИЛЬОМЪ** (бывш. Рибонтъ) вь С. Петербургѣ. Предъзавѣдатель А. Л. АНДРЕЕВЪ изъ Екатеринославъ.

Акционерное Общество МАШИНОСТРОИТЕЛЬНОГО ЗАВОДА

Устройство паровыхъ котловъ и аппаратовъ для фабрикъ, заводовъ.

Фабрика въ РУССКІЙ ПЕТЕРБУРГЪ.

Наименованіе промышленнаго заведенія и фамилія владѣльца.	Мѣсто нахождения промышленнаго заведенія.	Фамилія Директора или Завѣдывающаго промышленнымъ заводомъ.	Родъ фабрика и сумма производимости въ тысячахъ.	Родъ двигателей.
Кирпичные заводы.				
Стасюковъ Михаилъ Стефановичъ (гофманская печь).	Жандармская балка.	Самъ владѣлецъ.	Строительнаго кирпича на 12 т. р.	Ручн. епос.
Фастъ Софія Августовна.	Рыбакова балка.	Фастъ Я. Я.	Тоже на 24 т. р.	Ручн. епос.
Френкель Шефтель Абрамовичъ и Вильчуръ (гофманская печь).	Жандармская балка.	Самъ владѣлецъ.	Тоже на 28 т. р.	1 паровой котель 138 кв. ф.
Мошквичъ (гофманская печь).	Жандармская балка.	Самъ владѣлецъ.	Тоже на 9 т. р.	Ручн. епос.
Мельницы.				
Бр. Геозъ Г. и П.	Проспектъ.	Геозъ Геврихъ Гевриховичъ.	7 сортовъ муки на 965 т. р.	2 паровыхъ котла 2300 кв. ф.
Граубертъ Давидъ Марковичъ.	Каретная ул.	Самъ владѣлецъ.	Ржавая и просталя швейная мула на 33 т. р.	1 паровой котель 434 кв. ф.

Сложные административныя (очистка воды).

Александръ Лукичъ АНДРЕЕВЪ
въ Екатеринославѣ.

Иноксидоръ (водонепроницаемый лань).

Родъ овиженія	Число рабочихъ	Ближайшія къ промышленному заведенію установленія.				Примѣчаніе.
		Судебнаго вѣдомства.	Полиціи.	Почтово-Телеграфной конторы.	Жельзно-дорожной станціи и число веротъ промышленнаго заведенія.	
Керосин.	30	Город. Судья 2 уч.	Приставъ 3 ч.	Екатеринославъ, М. Стасюкову, Заводская улица, соб. домъ.	Екатеринославъ, Екат. ж. д., въ 8 верстахъ.	
Керосин.	53	Город. Судья 4 уч.	Приставъ 4 ч.	Екатеринославъ, Я. Я. Фастъ, Крестовая улица, д. Фридриха.	Екатеринославъ, Екат. ж. д., въ 3 верстахъ.	
Керосин.	60	Город. Судья 2 уч.	Приставъ 3 ч.	Екатеринославъ, Ш. А. Френкель, Петербургская ул.	Екатеринославъ, Екат. ж. д., въ 5 верстахъ.	
Керосин.	30	Город. Судья 2 уч.	Приставъ 3 ч.	Екатеринославъ, Мошквичу, Проинантская ул.	Екатеринославъ, Екат. ж. д., въ 6 верстахъ.	
Электрич.	60	Город. Судья 3 уч.	Приставъ 2 ч.	Екатеринославъ, бр. Ресн.	Екатеринославъ, Екат. ж. д., 1 верста.	
Керосин.	8	Город. Судья 3 уч.	Приставъ 3 ч.	Екатеринославъ, Д. М. Грауберу, Каретная ул.	Екатеринославъ, Екат. ж. д., въ 2 верстахъ.	

КАБЕЛЬНЫЕ ЗАВОДЫ
ФЕЛЬТЕНЪ и ГИЛЬОМЪ (бывш. Рибомъ) въ С.-Петербургѣ.
Представителъ А. Л. АНДРЕЕВЪ въ Екатеринославѣ.

Наименование промышленного заведения и фамилия владельца.	Место нахождения промышленного заведения.	Фамилия Директора или Заведывающего промышленным заводом.	Родъ фабриката и сумма производительности въ тисляхъ.	Родъ двигателей.
Мельницы. Торговый Домъ „Залевскій, Хартоновъ и Шморговеръ“.	Петербургская улица.	Залевскій Гр.	Ржаной муки на 40 т. р.	Смотр. льсопильн. завода.
Бр. Фришчекъ А. и Н. С. (аренд. М. И. Шифъ).	Петербургская улица.	Шифъ М. И.	Тоже на 35 т. р.	Смотр. льсопильн. завода.
Бр. Шифрины Исаятъ, Львовъ и Модуль Васильичъ.	Углы Мостовой и Петербургской ул.	Шифринъ Львовъ	Разныхъ сортовъ муки на 550 т. р.	2 паров. котла 1270 кв. фут.
Житовскій Т. Л. (новая мельница).	Льсопильная улица.	Островскій Н. И.	—	При льсопильн. зав.
Шершверъ Абрамъ Давыдовичъ. (новая, автоматически-несгораемая).	Льсопильная улица.	Турчаненко А. Ив.	Разныхъ сортовъ муки на 200 т. р.	2 паров. котла 2014 кв. ф.
Екатеринославское Отдѣленіе Государственнаго банка. Арендаторы Бр. Шифрины. (были. Бр. Фастъ).	Мостовая ул.	М. Шифринъ.	Тоже на 360 т. р.	2 паровыхъ котла 8000 кв. ф.

Сложные алюминаты (снотна вода).

Александръ Лукичъ АНДРЕЕВЪ
въ Екатеринославѣ.

Иноксидоръ водонепроницаемый (дям).

Родъ оовищія	Число рабочихъ	Ближайшія нъ промышленному заведенію установленія.			Примѣчаніе.
		Судебнаго вѣдомства.	Полиціи.	Почтово-Телеграфной конторы.	
Электрич.	6	Город. Судья 3 уч.	Приставъ 2 ч.	Екатеринославъ, Г. Захарову, Петербургск. ул., собствен. домъ.	Екатеринославъ, Екат. ж. д., 1 вер.
Керосин.	7	Город. Судья 3 уч.	Приставъ 2 ч.	Екатеринославъ, М. И. Шифъ, Стародворская улица.	Екатеринославъ, Екат. ж. д., 1/4 версты.
Электрич.	4	Город. Судья 3 уч.	Приставъ 2 ч.	Екатеринославъ, Петербургск. ул., Шифрины.	Екатеринославъ, Екат. ж. д., 1 верста.
Электрич.	16	Город. Судья 3 уч.	Приставъ 2 ч.	Екатеринославъ, Житовскому.	Екатеринославъ, Екат. ж. д., 1 верста.
Электрич.	6	Город. Судья 3 уч.	Приставъ 2 ч.	Екатеринославъ, Льсопильная ул., мельница влохъ Штейнера.	Екатеринославъ, Екат. ж. д., 1 верста.
Электрич.	32	Город. Судья 3 уч.	Приставъ 2 ч.	Екатеринославъ, Шифрины, Мостовая улица.	Екатеринославъ, Екат. ж. д., 1 верста.

КАБЕЛЬНЫЕ ЗАВОДЫ
ФЕЛЬТЕНЪ и ГИЛЬОМЪ (бывш. Рибейнъ) въ С. Петербургѣ.
Представителъ А. Л. АНДРЕЕВЪ въ Екатеринославѣ.

Наименованіе промышленнаго завода и фамилія владѣльца.	Мѣсто находженія промышленнаго заведенія.	Фамилія Директора или Завѣдывающаго промышлен- нымъ заведе- ніемъ.	Родъ фабриката и сумма произво- дительности въ тысячахъ.	Родъ двигателей.	Машиностроительнаго завода	
					Сложные алюминаты	Алюминаты
Мельницы. И-ки Тиссенъ Ивана Генриховича.	Проехвѣт.	Тиссенъ И. И.	Тоже на 720 т. р.	1 паров. котель 1614 кв. ф.		
Арановскій М. Э. (попы).	Льсопильная улица.	Производител постройка.				
Пальъ Файт, Давидовичъ.	Льсопильная улица.	Инженеръ, Пу- тей Сообщенія Пальъ С. П.	Тоже на 350 т. р.	1 паровой котель 1076 кв. фут.		
Тевсъ Юганъ Генриховичъ.	Крестовая ул.	Тевсъ Генрихъ Югановичъ.	Тоже на 115 т. р.	1 паров. котель 511 кв. ф.		
Льсопильные заводы.						
Арановскій Менахъ Эльевичъ. (Заводъ скорять въ 1901 г.).	Льсопильная улица.	Производител постройка завода.		2 паров. котла 1252 кв. ф.		
Торговъ Домъ «Завесный, Харито- новъ и Шморговеръ».	Петербургская улица.	Гр. Завесный.	Доски, балки, брусья и проч. на 75 т. р.	2 паров. котла 1500 кв. фут.		

Сложные алюминаты **Александръ Дубичъ АНДРЕЕВЪ**
(очистка воды) въ Екатеринославѣ.

Инженеръ
владимиръ Ивановичъ
АНДРЕЕВЪ

Родъ освоенія	Число рабочихъ	Ближайшія къ промышленному заведенію установленія.				Примѣчаніе.
		Судебнаго выдѣлвга.	Полиціи.	Почтово-Телеграф- ной котврия.	Жельзнодорожной станціи и число вер- отъ промышленнаго заведенія.	
Электрич.	50	Город. Судья 3 уч.	Пристань 2 ч.	Екатеринославъ, П. И. Тиссену, Проехвѣт.	Екатеринославъ, Востригъ ж. д., въ 2 верстахъ.	
Электрич.	—	Город. Судья 3 уч.	Пристань 2 ч.	Екатеринославъ, М. Арановскому, Проехвѣтская ул. соб. домъ.	Екатеринославъ, Екат. ж. д., 1/2 версты.	Мельница будетъ опищена въ первой четверти 1903 г.
Электрич.	38	Город. Судья 3 уч.	Пристань 2 ч.	Екатеринославъ, Ф. Д. Пальъ, Жельзная улица, собств. домъ.	Екатеринославъ, Екат. жел. дор., 1/2 версты.	Къ началу 1902 г. востроя новая мельница.
Электрич.	13	Город. Судья 3 уч.	Пристань 2 ч.	Екатеринославъ, Г. Тевсу, Крестовая улица.	Екатеринославъ, Екат. жел. дор., 1/2 версты.	
Электрич.	—	Город. Судья 3 уч.	Пристань 2 ч.	Екатеринославъ, М. Э. Арановскому, Проехвѣтская ул., собств. домъ.	Екатеринославъ, Екат. жел. дор., при заводѣ.	Заводъ будетъ окон- ченъ въ первой четверти 1903 г.
Электрич.	36	Город. Судья 3 уч.	Пристань 2 ч.	Екатеринославъ, Гр. Завесному, Петербургская ул.	Екатеринославъ, Екат. ж. д., въ 1 верстѣ.	

КАБЕЛЬНЫЕ ЗАВОДЫ
ФЕЛЬТЕНЪ и ГИЛЬБОМЪ (ошн. Рибель) въ С.Петербургѣ.
Проехвѣтск. А. Д. АНДРЕЕВЪ въ Екатеринославѣ.

Инженеръ Осипъ
Машиностроительнаго завода

паровые котлы всѣхъ системъ и паровозостро-
ительныя постройки котла Штейнмелера.

МАШИНОСТРОИТЕЛЬНАГО ЗАВОДА

Патентъ Говъ въ Екатеринославѣ.

МАШИНОСТРОИТЕЛЬНАГО ЗАВОДА

Наименование промышленного заведения и фамилии владельцев.	Место нахождения промышленного заведения.	Фамилия Директора или Заведывающего промышленным заводом.	Родъ фабрика и сумма производительности въ тысячахъ.	Родъ двигателя.
Лѣсопильные заводы. Копыловъ М. С. и Шершверъ А. Д. (новый заводъ).	Лѣсопильная улица.	Турчаненко Ак. Иванъ	Доски, балки, брусъ и проч. на 400 т. р.	2 паровыхъ котла 2014 кв. ф.
Котанъ А. Г.	Петербургская улица.	Самъ владелец.	Тоже на 150 т. р.	2 паровыхъ котла 975 кв. ф.
Линицы Печать Яковлевичъ.	Стародворская улица.	Самъ владелец.	Тоже на 75 т. р.	1 паров. котелъ 1022 кв. ф.
Пальъ Файшель Давидовичъ. (новый заводъ).	Лѣсопильная улица.	Инженеръ С. П. Пальъ.	Тоже на 240 т. р.	1 паров. котелъ 890 кв. ф.
Пислякъ Давидъ Васильевичъ.	Московская улица.	К. Меданевъ.	Тоже на 120 т. р.	1 паров. котелъ 515 кв. ф.
Росенбергъ Хаимъ Израилевичъ. (новый заводъ).	Лѣсопильная улица.	Волленбергъ Филиппъ Августовичъ.	Тоже на 540 т. р.	2 паровыхъ котла 1500 кв. ф.

Сложные единицы: **Александръ Лукичъ АНДРЕЕВЪ**
(фигурка вода) въ Екатеринославѣ.

Инженеръ
(водопроводный)
(железо)

Родъ освѣщенія	Число рабочихъ	Ближайшія къ промышленному заведенію установленія.				Примѣчаніе.
		Судобнаго вѣдомства.	Полиціи.	Почтово-Телеграфной конторы.	Железно-дорожной станціи и число вер. отъ промышленнаго завода.	
Электрич.	64	Гор. Судья 3 уч.	Приставъ 2 ч.	Екатеринославъ, М. С. Копылову или А. Д. Шершверу.	Екатеринославъ, Екат. ж. д., при заводѣ.	
Электрич.	35	Гор. Судья 3 уч.	Приставъ 2 ч.	Екатеринославъ, А. Г. Котану, Петербургская ул., соб. домъ.	Екатеринославъ, Екат. жем. дор., 1 вер.	
Электрич.	54	Гор. Судья 3 уч.	Приставъ 2 ч.	Екатеринославъ, П. Я. Линицу, Стародворская ул., собств. домъ.	Екатеринославъ, Екат. ж. д., въ 2 верстахъ	
Электрич.	38	Гор. Судья 3 уч.	Приставъ 2 ч.	Екатеринославъ, Ф. Д. Палью, Желѣзняя улица, собствен. домъ.	Екатеринославъ, Екат. ж. д., въ 3 верстахъ.	
Электрич.	23	Гор. Судья 1 уч.	Приставъ 2 ч.	Екатеринославъ, Д. В. Писляку.	Екатеринославъ, Екат. ж. д., въ 3 верстахъ	
Электрич.	70	Гор. Судья 3 уч.	Приставъ 2 ч.	Екатеринославъ, Х. П. Росенбергу, Пресненскъ.	Екатеринославъ, Екат. ж. д. 1/2 версты.	

КАБЕЛЬНЫЕ ЗАВОДЫ
ФЕЛЬТЕНЪ и ГИЛЬОМЪ (бывш. Рибовъ) въ С. Петербургѣ.
Президентъ А. Д. Андреевъ въ Екатеринославѣ.

Наименование промышленнаго заведенія и фамилія владѣльца.	Мѣсто нахожденія промышленнаго заведенія.	Фамилія Директора или Завѣдывающаго промышленнымъ заведеніемъ.	Родъ фабрикага и сузма производительности въ тысячахъ.	Родъ двигателей.
Лѣсопильные заводы.				
Жавотовскій Т. Л. (новый заводъ)	Лѣсопильная улица.	Н. И. Остронскій.	Доски, брусья и расы. Лѣсной затѣр. 150 т. р.	1 паровой котель 1100 кв. ф.
Фастъ Юганъ Яковлевичъ	Петербургская улица.	Нв. Нв. Фастъ.	Тоже на 350 тыс. руб.	1 паровой котель 1400 кв. ф.
Шapiro Минья Іосифовичъ	Юрданская ул.	Самъ владѣлецъ.	Тоже на 140 тыс. руб.	1 паровой котель 1033 кв. ф.
Шифъ Моисей Израилевичъ (аренд. у бр. Эршцель)	У желѣзнодорожнаго моста съ правой стороны.	Самъ арендаторъ.	Доски, башки, брусья и проч. на 40 т. р.	1 паровой котель 432 кв. ф.
Конфектная фабрика				
Бѣленый Г. Н.	Полицейская улица.	Самъ владѣлецъ.	Конфектерскія подфай на 140 тыс. руб.	Ручн. спос.
Горбатный и Г. Г. К ⁹	Троицкая ул.	Горбатный Г.	Тоже на 24 т. р.	Ручн. спос.

Сложные алюминаты
(снѣтка воды)

Александръ Лукичъ АНДРЕЕВЪ
въ Екатеринославѣ.

Иноксидоръ
(водоопривиденный
аппа.).

Родъ описанія	Число рабочихъ	Ближайшія нъ промышленному заведенію установленія.				Примечаніе.
		Судебнаго вѣдомства.	Полиціи.	Почтово-Телеграфной конторы.	Железнодорожной станціи и число верстъ промышленнаго заведенія.	
Электрич.	27	Город. Судья 3 уч.	Пристань 2 ч.	Екатеринославъ. Т. А. Животовскому.	Екатеринославъ, Екат. ж. д., въ 1/2 версты.	
Электрич.	60	Город. Судья 3 уч.	Пристань 2 ч.	Екатеринославъ, І. Я. Фасту, Петербургская ул., соб. домъ.	Екатеринославъ, Екат. ж. д., въ 1 версты.	
Электрич.	42	Город. Судья 1 уч.	Пристань 1 ч.	Екатеринославъ. М. І. Шапиро, Юрданская улица, соб. домъ.	Екатеринославъ, Екат. ж. д., въ 2 1/2 верстахъ.	
Керосин.	16	Город. Судья 3 уч.	Пристань 2 ч.	Екатеринославъ, М. И. Шифу, Старо-Юрданская улица.	Екатеринославъ, Екат. ж. д., въ 1/4 версты.	
Керосин.	60 въ т. ч. 35 ж.	Город. Судья 2 уч.	Пристань 3 ч.	Екатеринославъ, Г. П. Бѣленскому.	Екатеринославъ, Екат. ж. д., въ 2 верстахъ.	
Керосин.	38 въ т. ч. 26 ж.	Город. Судья 5 уч.	Пристань 3 ч.	Екатеринославъ, Г. Г. Горбатному.	Екатеринославъ, Екат. ж. д., въ 2 верстахъ.	

КАБЕЛЬНЫЕ ЗАВОДЫ
ФЕЛЬТЕНЪ и ГИЛЬОМЪ (былы. Гибенц.) въ С. Петербургѣ.
Президентовъ А. Л. АНДРЕЕВЪ въ Екатеринославѣ.

Наименованіе промышленнаго завода и фамилія владѣльца.	Мѣсто нахожденія промышленнаго заведенія.	Фамилія Директора или завѣдывающаго промышлен. цехомъ заведенія.	Родъ фабрикаціи и сумма произв. дѣятельности въ тысячахъ.	Родъ двигателей.
Типо-Литографія.				
Копыловъ Мина Семеновичъ	Проезскіе.	Хронцовъ Мак. Абрам.	Газета, бланки, брошюры и пр. типогр. работы на 50 т. р.	Электрич. моторъ.
Губерское Проваденіе	Проезскіе.	Михалочъ Ф. А.	Книг. и брошюры, объявленія, и пр. на 47 т. р.	Венши. двигатель
Т-во «Печатня С. П. Яковлева»	Садовая улица, соб. домъ.	Яковлевъ Евгений Николаевичъ (дѣлаетъ студенты), и Тарасовъ Ваенліи Олимпіевъ.	Книги, брошюры и проч. на 194 т. р. и 2 электрич. мотора.	1 паров. котелъ 194 кв. ф и 2 электрич. мотора.
Сатаповскій Лейба Израилевичъ	Проезскіе, д. Ошибского.	Самъ владѣлецъ.	Разнаго рода типографск. работъ на 25 т. р.	Электрич. моторъ.
Буралая Рахиль Пасевича	Торговая улица, домъ Амуркова.	Б. Б. Буралой.	Тоже на 10 т. р.	Ручн. спос.
Ротенбергъ Псойлъ Михайловичъ	Торговая улица, домъ Михайловича.	Самъ владѣлецъ.	Тоже на 18 т. р.	Ручн. спос.

Сложные алюминаты (очистка воды)

Александръ Лукичъ АНДРЕЕВЪ
въ Екатеринославѣ.

Иювенсоръ водонепроницаемый жидк.

Родъ освѣщенія	Число рабочихъ	Ближайшія къ промышленному заведенію установленія.				Примѣчаніе.
		Судобнаго водомета.	Полній.	Почтово-Телеграф. ной конторы.	Железно-дорожной станціи и число веротъ промышленнаго заведенія.	
Электрич.	55 въ т. ч. 20 мал.	Город. Судья 3 уч.	Пристантъ 2 ч.	Екатеринославъ, М. С. Копылову.	Екатеринославъ, Екат. ж. д., 1 1/2 верста.	
Керосин.	44 въ т. ч. 4 мал.	Город. Судья 1 уч.	Пристантъ 2 ч.	Екатеринославъ, Типографія Екатеринославскаго Универс. Проваденія.	Екатеринославъ, Екат. ж. д., въ 2 верстахъ.	
Электрич.	150 въ т. ч. 30 мал. и 1 жен.	Город. Судья 4 уч.	Пристантъ 4 ч.	Екатеринославъ, Т-во печатни С. П. Яковлева	Екатеринославъ, Екат. ж. д., въ 2 верстахъ.	
Керосин.	30 въ т. ч. 8 мал.	Город. Судья 2 уч.	Пристантъ 4 ч.	Екатеринославъ, Л. П. Сатаповскому.	Екатеринославъ, Екат. ж. д., въ 2 верстахъ.	
Электрич.	13 въ т. ч. 4 мал.	Город. Судья 1 уч.	Пристантъ 1 ч.	Екатеринославъ, В. В. Буралову.	Екатеринославъ, Екат. ж. д., 2 1/4 версты.	
Керосин.	23 въ т. ч. 7 мал.	Город. Судья 1 уч.	Пристантъ 1 ч.	Екатеринославъ, Л. М. Ротенбергу.	Екатеринославъ, Екат. ж. д., 2 1/4 версты.	

КАВЕЛЬНЫЕ ЗАВОДЫ
ФЕЛЬТЕНЪ и ГИЛЬОМЪ (бланк. Гильомъ) въ С. Петербургѣ.
Представитель А. Д. Андреевъ въ Екатеринославѣ.

Екатеринослав. Обществу
МАШИНОСТРОИТЕЛЬНАГО ЗАВОДА
Первое отдѣленіе въ г. Екатеринославѣ и второе отдѣленіе въ г. Петербургѣ.

Наименованіе промышленнаго заведенія и фамилія владѣльца.	Мѣсто нахожденія промышленнаго заведенія.	Фамилія Директора или Завѣдывающаго промышленнымъ заведеніемъ.	Родъ фабрика та и сумма произведенности въ тысячахъ.	Родъ двигателя.
Типо-литографія. Губернская Земская Управа	Успенская пл.	Бондаревъ С. Е.	Разнаго рода типографск. работъ на 18 т. р.	Ручн. спос.
"Восточн. Юга" (были: А. Л. Каминскаго) владѣльцы: Канд. правъ А. О. Цезкинъ и Канд. правъ М. А. Синавскій	Проспектъ.	(Ваналсіа).	Книжн. брошюры и проч. типографск. работъ.	Электрич. моторъ.
Враиловскій Х. Л.	Кудашевская ул., д. Дмитріева.	Самъ владѣлецъ.	Тоже на 8 т. р.	Ручн. спос.
Древообдѣлочныя мастерскія. Новодворскій Л. Л.	Мандриковка, предм. города.	Самъ владѣлецъ.	Разныхъ мебельныхъ издѣлій на 20 т. р.	1 паров. котельн. 27 кв. ф.
Франко-Русская Г ^о . Екатериносль. Цементнаго завода.	Фабричная слобода.	Инженеръ Лексортъ.	Бочки для цемента на 40 т. р.	1 паров. котельн. при цементн. заводѣ.
Пивоваренный заводъ. Акционерное Общество подл фирмою "Нь-и Ф. Ф. Боте"	Оберная площадь, собств. домъ.	Директоръ О. Бонкертъ.	Разнаго пива на 250 т. р.	2 паровыхъ котла 1447 кв. ф.

Сладкие алюминаты **Александръ Лукичъ АНДРЕЕВЪ** Инженеръ (водовертнцательный ланъ) въ Екатеринославѣ.

Родъ освѣщенія	Родъ числа работницъ	Ближайшія къ промышленному заведенію установленія.				Примѣчаніе.
		Судебнаго вѣдомства.	Полиціи.	Почтово-Телеграфной конторы.	Жельно-дорожной стапни и число веротъ промышленнаго заведенія.	
Керосин.	19 въ т. ч. 5 мвл.	Город. Судья 1 уч.	Приставъ 1 ч.	Екатеринославъ, Типографія Екатеринославскаго Губернскаго вѣдства.	Екатеринославъ, Екат. ж. д. въ 3 верста.	
Электрич.	25	Город. Судья 3 уч.	Приставъ 2 ч.	Екатеринославъ, А. О. Цезкину и М. А. Синавскому.	Екатеринославъ, Екат. ж. д. 2 1/4 верста.	
Керосин.	7 въ т. ч. 2 мвл.	Город. Судья 3 уч.	Приставъ 1 ч.	Екатеринославъ, Х. З. Браиловскому.	Екатеринославъ, Екат. ж. д. въ 3 вер.	
Электрич.	23 въ т. ч. 3 ж.	Город. Судья 1 уч.	Приставъ 1 ч.	Екатеринославъ, Л. Л. Новодворскому.	Екатеринославъ, Екат. ж. д. въ 6 верстахъ.	Врежне закрыта.
Электрич.	20	Город. Судья 3 уч.	Полиц. Набл. фабр. уч.	Екатеринославъ, «Цементный заводъ».	Екатеринославъ, Екат. ж. д. 1 верста.	
Электрич.	120 въ т. ч. 16 ж. и 5 мвл.	Город. Судья 6 уч.	Приставъ 4 ч.	Екатеринославъ, Пивоваренному Заводу Ф. Ф. Боте.	Екатеринославъ, Екат. ж. д. 1 верста.	

КАБЕЛЬНЫЕ ЗАВОДЫ
ФЕЛЬТЕНЪ и ГИЛЬОМЪ (были: Гибити) въ С.-Петербургѣ.
Представитель А. Л. АНДРЕЕВЪ въ Екатеринославѣ.

МАШИНОСТРОИТЕЛЬНАГО ЗАВОДА
Акционерное общество
Машиностроительнаго завода
Патентъ Поля въ Екатеринославѣ.

Владимирское Общество
МАШИНОСТРОИТЕЛЬНАГО ЗАВОДА
Первая котельная, вышка, и паровозы
и всевозможные части Штемпельнаго.

Наименованіе промышленнаго завода и фамилія владѣльца.	Мѣсто нахождения промышленнаго завода.	Фамилія Директора или Завѣдывающаго промышленн. заведѣніемъ.	Родъ фабрика и сумма произво-дственности въ тысячахъ.	Родъ двигателей.
Пивоваренные заводы.				
Монть Созомоль Абрамовичъ.	Мандраковка, предм. города.	Монть С. А.	Разнаго вида въ 13 т. р.	Ручн. спос.
Тавровский А. Я.	Мандраковка, предм. города.	Половскій.	Пива и меда на 24 т. р.	Ручн. спос.
Электрическія станціи.				
Бельгійское Анонимное Общество и Екатеринославскій трамвай	Озерная пл., соб. зданіе.	Директоръ Орбелъ Густавъ Веландъ инстр. инж. иль-же высшаго инж. класса директоръ Пеллагеръ Цезаръ Готт. инженер инж. электротехн.	Стоимость электрическаго движени для парохода трымая на 265 т. р.	4 паровыхъ котла 8630 кв. ф.
Екатеринославская Городская Станція Центрального Электрическаго Общества въ Москвѣ	Петербургская ул., д. Чевалова.	Директоръ Французскій инженеръ Каттаносъ М. И., управл. Миньель К.	Освѣщеніе городскихъ улицъ жилыхъ домовъ.	6 паровыхъ котловъ 1302 кв. метр.
Губернская Земская Управа	Соборная пл., соб. д.	Инженеръ Долголенко.	Стоимость освѣщенія на 2 т. р.	2 паровыхъ котла 1010 кв. ф.
Табачная фабрика.				
Джангитъ Юсифъ Давидовичъ	Гостинная ул., соб. д.	Певбекъ Зара Исаковичъ.	Турецкаго табаку и широкъ на 640 т. р.	2 керосин. двигателя.

Сложные алюминаты (вѣства воды).

Александръ Лукичъ АНДРЕЕВЪ
въ Екатеринославѣ.

Инодендоръ водонепроницаемый (каль).

Родъ освѣщенія	Число рабочихъ	Ближайшія нъ промышленному заведенію установленія.					Примчаніе.
		Судебнаго вѣдомства.	Полиціи.	Почтово-Телеграфной канторы.	Железно-дорожной станціи и число верстъ промышленнаго заведенія.		
Керосин.	9 въ т.ч. 4 ж.	Гор. Судья 1 уч.	Приставъ 1 ч.	Екатеринославъ, С. А. Монту, Мандраковка.	ст. Екатеринославъ, Екатери. жел. дор., 7 версты.		
Керосин.	15 въ т.ч. 4 ж.	Гор. Судья 1 уч.	Приставъ 1 ч.	Екатеринославъ, А. Я. Тавровскому	ст. Екатеринославъ, Екатери. жел. дор., 7 версты.		
Электрич.	160	Гор. Судья 6 уч.	Приставъ 4 ч.	Екатеринославъ, «Трамвай».	ст. Екатеринославъ, Екатери. жел. дор., 1 верста.		
Электрич.	15	Гор. Судья 3 уч.	Приставъ 2 ч.	Екатеринославско-му центральному электрост. О-ну «Магнитъ».	ст. Екатеринославъ, Екатери. жел. дор., 1 верста.		
Электрич.	6	Гор. Судья 1 уч.	Приставъ 2 ч.	Екатеринославъ, Губерн. Земская Управа.	ст. Екатеринославъ, Екатери. жел. дор., 4 версты.		
Электрич.	200 въ т.ч. 120 ж.	Гор. Судья 1 уч.	Приставъ 3 ч.	Екатеринославъ, Джангиту Г. Д.	ст. Екатеринославъ, Екатери. жел. дор., 2 1/2 версты.		

КАВЕЛЬНЫЕ ЗАВОДЫ
ФЕЛЬТЕНЪ и ГИЛЬБОМЪ (бывш. Рибрица) въ С.Петербургѣ.
Представителъ А. Л. АНДРЕЕВЪ въ Екатеринославѣ.

Наименование промышленного заведения и фамилия владельца.	Место нахождения промышленного заведения.	Фамилия Директора или Заведывающего промышленного заведения.	Роль фабрика и сумма производительности в тысячах.	Родъ двигателей.
Мраморная заведения. Менционе Эдуарте Рафаилович.	Садовая ул., д. Зое.	Самъ владѣлецъ.	Памятники и скульптурная работа на 15 т. р.	Ручн. спос.
Айгортъ Яковъ Абрамовичъ.	Александровск. улицы.	Самъ владѣлецъ.	Тоже на 13 т. р.	Ручн. спос.
Цементно-бетонный заводъ.				
П-кп Липавскаго	Мадриковск. предм. города.	—	Цементъ на 40 т. р.	1 версип. двигатель.
Заведеніе искусственныхъ минеральныхъ водъ.				
Скороспеловой Влодкѣи Вгоровнѣ	Проезектъ.	Сама владѣлиця.	Разныхъ водъ на 15 т. р.	1 версип. котель. 10 кв. ф.
Акционерное Обществѣ подл. фирмой "Н-кп Ф. Ф. Боте" (Арендаторъ Шуляцкѣи)	Озерная площ.	Шуляцкѣи.	Тоже на 15 т. р.	Пар. котел. при пивоваренномъ заводѣ.
Фабрика колбасныхъ издѣлій.				
Карлъ Матиасовичъ Мещерѣ	Широкая ул.	Самъ владѣлецъ.	Разныхъ сортовъ колбасъ на 40 т. р.	1 электр. двигатель.

Сложные алюминаты (очистка воды).

Александръ Лукичъ АНДРЕЕВЪ
въ Екатеринославѣ.

Иноксидоръ (водоупрежняемый лакъ).

Родъ ообщенія	Число рабочихъ	Ближайшія къ промышленному заведенію установленія.			Примѣчаніе.
		Судебнаго вѣдомства.	Полиціи.	Почтово-Телеграфной конторы.	
Керосин.	30 въ т. ч. 8 и.	Город. Суды 4 уч.	Пристань 4 ч.	Екатеринославъ.	ст. Екатеринослав., Екат. ж. д., въ 2 верстахъ.
Керосин.	10	Город. Суды 2 уч.	Пристань 3 ч.	Екатеринославъ.	ст. Екатеринослав., Екат. ж. д., въ 2 верстахъ.
Керосин.	26	Город. Суды 1 уч.	Пристань 1 ч.	Екатеринославъ, Липавскому.	ст. Екатеринослав., Екат. ж. д., въ 6 верстахъ.
Керосин.	4	Город. Суды 1 уч.	Пристань 1 ч.	Екатеринославъ, Скороспеловой, Проезектъ.	ст. Екатеринослав., Екат. ж. д., въ 2 верстахъ.
Электрич.	16	Город. Суды 6 уч.	Пристань 4 ч.	Екатеринославъ, Шуляцкому.	ст. Екатеринослав., Екат. ж. д., 1 верста.
Электрич.	20	Город. Суды 3 уч.	Пристань 2 ч.	Екатеринославъ, Мещерѣ, Широкая ул., соб. д.	ст. Екатеринослав., Екат. ж. д., 1 верста.

КАБЕЛЬНЫЕ ЗАВОДЫ
ФЕЛЬТЕНЬ и ГИЛЬБОМЪ (бывш. Рибомъ) въ С. Петербургѣ.
Преставители А. Д. АНДРЕЕВЪ въ Екатеринославѣ.

МАШИНОСТРОИТЕЛЬНОГО ЗАВОДА
швейные машины и орудія, и др. въ Екатеринославѣ.
Патентъ Гельмъ въ Дессельдорфѣ.

Акционерное общество
МАШИНОСТРОИТЕЛЬНОГО ЗАВОДА
Паровые котлы, насосы, системы, и пневматиче-
ские аппараты, котлы Швейцарскія.

Наименование промышленнаго заведения и фамилия владельца.	Место происхождения промышленнаго заведения.	Фамилия Директора или Заведывающаго промышленнымъ заводениемъ.	Родъ фабрика и сумма произв. дительности въ тысячахъ.	Родъ двигателей.
Фабрика металлическихъ издѣлій. Подъ фирмой „Пла“	Петербургская улиц.	П. Левингъ.	Стальная лопаты и др. металлические издѣлья на 100 т.р.	1 паров. котель 276 кв. ф.
Переплетная мастерская.				
Авсенько Иванъ Лукьяновичъ	Уголь Александровской и Калачей ул.	Самъ владѣлецъ.	Разнаго рода переплетныхъ работъ на 10 т. р.	Ручн. спос.
Т-во «Печатн С. П. Яковлева»	Садовая улиц, соб. домъ.	В. О. Тарасовъ.	Тоже на 25 т. р.	Электрич. моторы.
Мыловарные заводы.				
Тельс Иванъ Ивановичъ	Уголь Военной и Короткой ул., соб. д.	Самъ владѣлецъ.	Разныхъ сорт. мыла и парфюмерии на 140 т. р.	1 паровой котель 520 кв. ф.
Нейманъ Эдуардъ Карловичъ	Петербургская ул., соб. д.	Самъ владѣлецъ.	Тоже, кромѣ парфюмерии на 45 т. р.	1 паровой котель 120 кв. ф.
Немировский И.	Короткая ул., соб. д.	Самъ владѣлецъ.	Простого мыла на 18 т. р.	Ручн. спос.

Сложные алюминаты **Александръ Лукичъ АНДРЕЕВЪ**
(очиств. воды) въ Екатеринославѣ.

Иноксидоръ водопроницаемый (альб.)

Родъ освященія	Число рабочихъ	Ближайшія нъ промышленному заведенію установленія.				Примечаніе.
		Судебнаго вѣдомства.	Поліціи.	Почтово-Телеграфной конторы	Жельно-дорожной станціи и число веротъ промышленнаго заведения.	
Керосин.	30	Гор. Судья 3 уч.	Приставъ 2 ч.	Екатеринославъ, 1. Левину Кавачья ул.	ст. Екатеринославъ Екатерин. жел. дор., 1 1/2 версты.	
Керосин.	14 въ т.ч. 8 м.	Гор. Судья 2 уч.	Приставъ 3 ч.	Екатеринославъ, Авсеньки, Кавачья ул.	ст. Екатеринославъ Екатерин. жел. дор., 3 версты.	
Электрич.	30 въ т.ч. 3 мал.	Гор. Судья 4 уч.	Приставъ 4 ч.	Екатеринославъ, Т-ву Печатни Яковлева.	ст. Екатеринославъ Екатерин. жел. дор., 2 версты.	
Керосин.	40 въ т.ч. 12 ж.	Гор. Судья 4 уч.	Приставъ 5 ч.	Екатеринославъ, Тевсу—Парфюмерия.	ст. Екатеринославъ, Екат. ж. д., 2 вер.	
Керосин.	15	Гор. Судья 3 уч.	Приставъ 2 ч.	Екатеринославъ, Норману.	ст. Екатеринославъ, Екат. ж. д., 1 вер.	
Керосин.	8	Гор. Судья 4 уч.	Приставъ 5 ч.	Екатеринославъ, Немировскому, Мыловарн. завод.	ст. Екатеринославъ, Екат. ж. д., 2 вер.	

КАБЕЛЬНЫЕ ЗАВОДЫ
ФЕЛЬТЕНЪ и ГИЛЬОМЪ (бывш. Работны) въ С. Петербургѣ.
(Представителъ А. Д. АНДРЕЕВЪ въ Екатеринославѣ)

Наименование промышленного заведения и фамилия владельца.	Место нахождения промышленного заведения.	Фамилия Директора или Забывающаго промышлен. заведе- ния.	Родъ фабрикага и суума произво- дительности въ тысячахъ.	Родъ двигателей.	Ближайшій нъ промышленному заведенію установленіа.				Примѣчаніа.
					Судебнаго вѣдомства.	Полиціи.	Почтово-Телеграф- ной конторы.	Жельзно-дорожной станціи и число вер- стъ промышленнаго заведе- ния.	
Мыловарный заводъ.									
Мавухинъ Левъ Борисовичъ	Ульяновская ул., соб. д.	Самъ владѣ- лецъ.	Простого мыла на 35 т. р.	Ручн. спос.					
Арматурный заводъ.									
Первый Екатеринославскій Армату- рный заводъ	Рабочая ул., соб. д.	Иностр. Нико- перъ Ант. Ант. Лаавскій	Разныхъ при- надлежностей для фабрикъ, заводовъ и жельзныкъ дорокъ на 75 т. р.	Керосин. двигат.					
Фото-цинкографическое заведеііе.									
Ляшковъ С. Н.	Сыковая ул.	Самъ владѣ- лецъ.	Разныхъ цинко- графическихъ работъ на 30 т. р.	Ручн. спос.					

Родъ описанія	Число рабочихъ	Ближайшій нъ промышленному заведенію установленіа.				Примѣчаніа.
		Судебнаго вѣдомства.	Полиціи.	Почтово-Телеграф- ной конторы.	Жельзно-дорожной станціи и число вер- стъ промышленнаго заведе- ния.	
Керосин.	12	Гор. Судья 5 уч.	Приставъ 3 ч.	Екатеринославъ, Л. Минухину.	Екатеринославъ, Екат. ж. д., въ 3 верстахъ	
Керосин.	40	Гор. Судья 4 уч.	Приставъ 5 ч.	Екатеринославъ, первый Арматур. заводъ.	Екатеринославъ, Екат. ж. д., въ 3 верстахъ	
Керосин.	5	Гор. Судья 4 уч.	Приставъ 4 ч.	Екатеринославъ, С. П. Ляшкову.	Екатеринославъ, Екат. ж. д., въ 2 верстахъ	

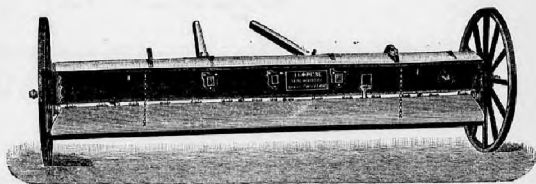

Съялка,

изготовленная машиностроительнымъ и чугуно-литейнымъ заводомъ І. І. Фрезе въ пос. Зеленовалъ, Верхсидбироваго уѣзда, Екатеринос. губ., при ст. Пугучинъ Екат. ж. д.

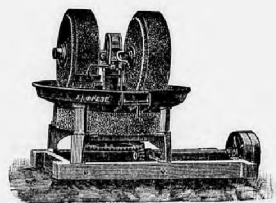

Вальцевый станокъ,

изготовленный машиностроительнымъ и чугуно-литейнымъ заводомъ І. І. Фрезе въ пос. Зеленовалъ, Верхсидбироваго уѣзда, Екатеринос. губ., при ст. Пугучинъ Екат. ж. д.

Сложные алюминаты (очистка воды).

Александръ Лукичъ АНДРЕЕВЪ
въ Екатеринославѣ.

Иностранный водопроводный насосъ

КАБЕЛЬНЫЕ ЗАВОДЫ
ФЕЛЬТЕНЪ и ГИЛЬОМЪ (бывш. Губель) въ С. Петербургѣ.
Продолженіе: А. Л. АНДРЕЕВЪ въ Екатеринославѣ.

МАШИНОСТРОИТЕЛЬНАГО ЗАВОДА

Анонимное Общество
МАШИНОСТРОИТЕЛЬНАГО ЗАВОДА
паровые котлы, насосы, машины и всевозможныя
машинныя инструменты

РЕДАКЦІЯ

Наименованіе промышленнаго заведенія и фамилія владѣльца.	Мѣсто нахождения промышленнаго заведенія.	Фамилія Директора или завѣдывающаго промышленнаго заведеніемъ.	Родъ фабрика и сумма произвѣдательности въ тысячахъ.	Родъ двигателей.
Столярно-мебельная мастерская. Шеголевъ Петръ Семеновичъ	с. Качасть Хортиц. вол.	Самъ владѣлецъ.	Столярныхъ издѣлій на 9 т. р.	Конный приводъ.
Льсопильные заводы.				
Подгуреній Александръ Ивановичъ	Цдреня приставъ, Хортицкой волости.	Хармостъ Петръ Дмитриевичъ.	Дошки, балки, брусья и проч. на 45 т. р.	1 паров. котель. 375 кв. ф.
Диваевскій Абрамъ Моисеевичъ	с. Романково, той-же волости.	Самъ владѣлецъ.	Тоже на 110 т. р.	1 паров. котель. 745 кв. ф.
Чугуно-литейный и механическій заводъ.				
Торговой Домъ „Лещъ и Вальманъ“	с. Хортица.	Вальманъ Андрей Андреевичъ.	Равное литье и машины на 140 т. р.	2 паров. котла 800 кв. фут.
Котельный заводъ.				
Торговой домъ „Лещъ и Вальманъ“	с. Хортица.	Вальманъ Андрей Андреевичъ.	Паровые котлы на 90 т. р.	1 паров. котель. 888 кв. ф.
Заводы земледѣльческихъ машинъ и орудій.				
Торговой Домъ „Савомаъ К. Гильдебрандъ и Пирсъ“	с. Хортица.	К. К. Гильдебрандъ.	Земледѣльч. машины, жатки, молотъ, буера и пр. на 80 т. р.	1 паров. котель. 260 кв. ф.

Сложные алюминаты (очищеніе воды)

Александръ Лукичъ АНДРЕЕВЪ въ Екатеринославѣ.

Иноксидъ (водопроницаемый лѣтъ).

Родъ свѣщенія	Число рабочихъ	Ближайшія къ промышленному заведенію установленія.				Примѣчаніе.
		Суднаго гидромета.	Полиціи.	Почтово-Телеграфной конторы.	Жельно-дорожной станціи и число вер. отъ промышленнаго заведенія.	
Керосин.	10	Земск. Нач. 4 уч.	Приставъ 2 ст.	Почтово-телеграфное отдѣленіе Хортица.	ст. Александровскъ К.-Х.-С. жел. дор., 12 верст.	
Керосин.	14	Земск. Нач. 4 уч.	Приставъ 2 ст.	Хортица.	ст. Александровскъ К.-Х.-С. жел. дор., 12 верст.	
Электрич.	33	Земск. Нач. 1 уч.	Приставъ 1 ст.	с. Каменское.	ст. Запорожье Екат. ж. дор., 7 вер.	
Керосин.	48	Земск. Нач. 4 уч.	Приставъ 2 ст.	Почтово-телеграфное отдѣленіе Хортица.	ст. Александровскъ К.-Х.-С. жел. дор., 18 верст.	
Керосин.	50	Земск. Нач. 4 уч.	Приставъ 2 ст.	Почтово-телеграфное отдѣленіе Хортица.	ст. Александровскъ К.-Х.-С. жел. дор., 18 верст.	
Керосин.	60	Земск. Нач. 4 уч.	Приставъ 2 ст.	Почтово-телеграфное отдѣленіе Хортица.	ст. Александровскъ К.-Х.-С. жел. дор., 18 верст.	

КАБЕЛЬНЫЕ ЗАВОДЫ
ФЕЛЬТЕНЪ и ГИЛЬБОМЪ (бывш. Мюссонъ) въ С. Петербургѣ.
Представитель А. А. АНДРЕЕВЪ въ Екатеринославѣ.

Паровые котлы, цѣпки, насосы и передвижные насосы водопроводнаго завода Штрингауэра.

Машинное Общество МАШИНОСТРОИТЕЛЬНАГО ЗАВОДА

РЕВЕНЬ.

Наименованіе промышленнаго завода и фамилія владѣльца.	Мѣсто находженія промышленнаго заведенія.	Фамилія Директора или Завѣдывающаго промышлен- нымъ заведе- ніемъ.	Родъ фабриката и сумма произво- дительности въ тысячахъ.	Родъ двигателя
Энипажная мастерская Уигеръ Абрамъ Абрамовичъ	с. Кичкасъ, Хортицкой вол.	Самъ владѣ- лецъ.	Брички и ходы на 20 т. р.	Ручн. способ.
Кирпичные заводы. Абрамовичъ Владиміръ Григорьевичъ	Пшлаховская болота, Дивской волости.	Самъ владѣ- лецъ.	Строенаго и оглежурнаго кирпича по 60 т. р.	2 пар. козла 307 кв. ф.
Вркушевъ Мих. Дем.	м. Никополь.	Самъ владѣ- лецъ.	Тоже на 18 т. р.	Ручн. способ.
Королькова Праксонья Ивановна	м. Никополь.	Завѣдывающій Корольковъ Матвей.	Тоже на 19 т. р.	Ручн. способ.
Сурапова Марія Кирилловна	м. Никополь.	Самъ владѣ- лецъ.	Тоже на 17 т. р.	Ручн. способ.
Известный заводъ. Копыловъ Мина Семеновичъ	с. Койдаки, Дивской вол.	Самъ владѣ- лецъ.	Железной ве- сти на 15 т. р.	Ручн. способ

Родъ оовѣщенія	Число рабочихъ	Ближайшія къ промышленному заведенію установленія.			Примѣчаніе.
		Судрблага вѣдомства.	Полиціи.	Почтово-Телеграф- ной конторы.	
Керосин.	24	Земск. Нач. 4 уч.	Приставъ 2 ст.	Почтово-телеграф- ной отдѣленіе Хортица.	Железно-дорожной станціи и ж.д.с. вѣр- ст. Александровск. К.-Х.-С. жел. дор. 9 верст.
Керосин.	100	Земск. Нач. 1 уч.	Приставъ 1 ст.	Екатеринославъ.	ст. Екатеринославъ Бугачин. жел. дор. 7 верст.
Керосин.	26	Земск. Нач. 3 уч.	Полиц. надз.	м. Никополь.	ст. Александровск. К.-Х.-С. жел. дор. 70 вер., въ лѣтнее время сообщеніе на пароходъ Р.О.П. и Т. пріет. «Никополь».
Керосин.	28	Земск. Нач. 3 уч.	Полиц. надз.	м. Никополь.	ст. Александровск. К.-Х.-С. жел. дор. 70 вер., въ лѣтнее время сообщеніе на пароходъ Р.О.П. и Т. пріет. «Никополь».
Керосин.	24	Земск. Нач. 3 уч.	Полиц. надз.	м. Никополь.	ст. Александровск. К.-Х.-С. жел. дор. 70 вер., въ лѣтнее время сообщеніе на пароходъ Р.О.П. и Т. пріет. «Никополь».
Керосин.	12	Земск. Нач. 1 уч.	Приставъ 1 ст.	Екатеринославъ, М. Копылово.	ст. Гораново Бугач. жел. дор., 2 вер.

Сложные алюминаты
(очиства воды)

Александръ Лукичъ АНДРЕЕВЪ
въ Екатеринославѣ.

Иноксидоръ
(водопрораждающій
жаль).

КАБЕЛЬНЫЕ ЗАВОДЫ
ФЕЛЬТЕНЪ и ГИЛЬОМЪ (бывш. Гильомъ) въ С.-Петербургѣ.
Представитель А. Я. АНДРЕЕВЪ въ Екатеринославѣ.

МАШИНОСТРОИТЕЛЬНАГО ЗАВОДА
Александровское общество
владѣющаго заводами для фабри-
каціи машинъ въ Екатеринославѣ.
Получать Топка въ Александровскѣ.

Екатеринославъ. Общество
МАШИНОСТРОИТЕЛЬНАГО ЗАВОДА
Первое конно-важ. общество въ Екатерино-
славѣ въ Александровскѣ.

Наименованіе промышленнаго заведенія и фамилія владѣльца.	Мѣсто расположенія промышленнаго заведенія.	Фамилія Директора или Завѣдывающаго промышленнымъ заводомъ.	Родъ фабрика и сумма произведенности въ тысячахъ.	Родъ двигателей.
Мельницы.				
Вальковичъ и Э. Вюрглеръ	с. Суrowsко, Суrowsко-Писарской волости.	Завѣдывающій Хохинскій.	Простой шпелитной и ржаной муки на 75 т. р.	1 паров. котель 417 кв. ф.
Вябе Даниилъ Яковлевичъ	с. Топоваха, той-же волости.	Самъ владѣлецъ.	Тоже на 40 т. р.	1 паров. котель 301 кв. ф.
Вюрглеръ Эмилій Яковлевичъ	с. Крипичевое, Лопкаревской волости.	Штуцъ.	Тоже на 40 т. р.	1 паров. котель 244 кв. ф.
Гардуръ Николай Петровичъ	с. Пышковка, Хортлицкой вол.	Самъ владѣлецъ.	Тоже на 46 т. р.	1 паров. котель 240 кв. ф.
Гейрихсъ Потръ и Юлиусъ	с. Александровка, Ново-Докеровской вол.	Ю. Гейрихсъ.	Тоже на 60 т. р.	1 паров. котель 310 кв. ф.
Гильденбрандъ, Дитрихъ Петровичъ и Фрезе Абрамъ Абрамовичъ	с. Морозовка, Николаевской вол.	Фрезе А. А.	Тоже на 65 т. р.	1 паров. котель 278 кв. ф.

Сложные алюминаты

Александръ Лукичъ АНДРЕЕВЪ

Новоселоръ

(чистота воды)

въ Екатеринославѣ.

(водопроводимый листъ).

Родъ описанія	Число рабочихъ	Ближайшія къ промышленному заведенію установленія.				Примѣчанія.
		Судебнаго вѣдомства.	Позиціи.	Почтово-Телеграфной конторы.	Железно-дорожной станціи и чьею веротъ промышленнаго заведенія.	
Коросин.	5	Земел. Нач. 3 уч.	Пристань 1 ст.	Екатеринославъ, Вальковичу.	ст. Екатеринославъ, Екатер. жел. дороги, 18 верст.	
Коросин.	5	Земел. Нач. 4 уч.	Пристань 2 ст.	Почтовая станція Топшанья.	ст. Александровскъ К.-Х.-С. жел. дороги, 25 верст.	
Коросин.	7	Земел. Нач. 7 уч.	Пристань 2 ст.	Екатеринославъ, Э. Вюрглеру.	ст. Запорожье Екат. жел. дор. 18 верст.	
Коросин.	8	Земел. Нач. 4 уч.	Пристань 3 ст.	Почтов. отдѣленіе Хортца въ с. Пышковку.	ст. Александровскъ К.-Х.-С. жел. дороги, 35 верст.	
Коросин.	6	Земел. Нач. 2 уч.	Пристань 1 ст.	Бозалукская почтовая станція.	ст. Александровскъ К.-Х.-С. жел. дороги, 85 верст.	
Коросин.	6	Земел. Нач. 4 уч.	Пристань 1 ст.	По земской почтѣ.	ст. Екатеринославъ, Екатер. жел. дороги, 55 верст.	

КАБЕЛЬНЫЕ ЗАВОДЫ

ФЕЛЬТЕНЬ и ГИЛЬОМЪ (южныя Троицы) въ С.Петербургѣ.

Представитель А. Л. АНДРЕЕВЪ въ Екатеринославѣ.

Наименованіе промышленнаго заведенія и фамилія владѣльца.	Мѣсто нахождения промышленнаго заведенія.	Фамилія Директора или Завѣдывающаго промышленнымъ заведеніемъ.	Родъ фабрика и сумма произведенія въ тысячахъ.	Родъ двигателей.
Мельницы. Диканскій Абрамъ Моисеичъ.	с. Романково, той-же вол.	Самъ владѣлецъ.	Ржаной муки на 70 т. р.	1 пар. ко- тель 691 кв. ф.
Братья Захаріасъ Писаки и Владѣльцы Писаковичи	Нѣтъ Захаріасовъ, Ново-Посрской волости.	В. И. Захаріасъ.	Тоже на 30 т. р.	1 пар. ко- тель 483 кв. ф.
Левенъ Абрамъ Петровичъ.	с. Хортица, той-же волости.	Самъ владѣлецъ.	Равныхъ сор- товъ муки на 78 т. р.	1 пар. ко- тель 418 кв. ф.
Мартенъ Корнелиусъ Корнелиусовичъ (1-я мельница)	с. Кичкастъ, Хортицкой вол.	Самъ владѣлецъ.	Тоже на 120 т. р.	1 пар. ко- тель 340 кв. ф.
Мертенъ Корнелиусъ Корнелиусовичъ (2-я мельница)	с. Кичкастъ, Хортицкой вол.	Самъ владѣлецъ.	Тоже на 165 т. р.	1 пар. ко- тель 450 кв. ф.
Звѣтишевъ Василій Ивановичъ (1-я мельница)	с. Трубузное, Романковской волости.	Самъ владѣлецъ.	Тоже на 40 т. р.	1 пар. ко- тель 230 кв. ф.

Сложные алфавиты.
(очистка воды).

Александръ Луничъ АНДРЕЕВЪ
въ Екатеринославѣ.

Иноксидоръ
водонепроницаемый
(лакъ).

Родъ заведенія	Число работниковъ	Ближайшія нъ промышленному заведенію установленія.				Примѣчаніе.
		Судебнаго вѣдомства.	Позиціи.	Почтово-Телеграфной конторы.	Жельзано-дорожной станціи и число верстъ отъ промышленнаго заведенія.	
Корсени.	4	Земск. Нач. 1 уч.	Пристань 1 ст.	с. Каменское.	ст. Запорожье 20 верстъ и Каменское 3 версты Бѣлг. ж. д.	
Корсени.	5	Земск. Нач. 2 уч.	Пристань 1 ст.	По земской почтѣ.	ст. Екатеринославъ, Бѣлгор. жел. дороги, 40 версты.	
Корсени.	6	Земск. Нач. 4 уч.	Пристань 2 ст.	Хортицкое почтовое отдѣленіе.	ст. Александровскъ, К.-Х.-С. жел. дороги, 20 версты.	
Корсени.	12	Земск. Нач. 4 уч.	Пристань 2 ст.	Почтов. отдѣленіе „Хортица“ с. Кичкастъ.	ст. Александровскъ, К.-Х.-С. жел. дороги, 9 версты.	
Корсени.	16	Земск. Нач. 4 уч.	Пристань 2 ст.	Почтов. отдѣленіе „Хортица“ с. Кичкастъ.	ст. Александровскъ, К.-Х.-С. жел. дороги, 9 версты.	
Корсени.	7	Земск. Нач. 1 уч.	Пристань 1 ст.	Каменское.	ст. Запорожье 9 вер. и ст. Каменское 4 вер. Бѣлгор. жел. дор.	

КАБЕЛЬНЫЕ ЗАВОДЫ
ФЕЛЬТЕНЬ и ГИЛЬБОМЪ (близъ Чубовки) въ С.Петербургѣ.
Представитель А. А. Андреевъ въ Екатеринославѣ.

Издательское Общество.
Издатель: Александръ Луничъ Андреевъ.
МАШИНОСТРОИТЕЛЬНАГО ЗАВОДА

Наименованіе промышленнаго заведенія и фамилія владѣльца.	Мѣсто паходженія промышленнаго заведенія.	Фамилія Директора или Завѣдывающаго промышленнаго заведенія.	Родъ фабрика и сумма произведенности въ тысячахъ.	Родъ двигателя.
Мельницы. Завѣдѣище Василій Ивановичъ (2-я мельница)	с. Кричилаго, Романковской волости.	Самъ владѣлецъ.	Разныхъ сортовъ муки на 30 т. р.	1 пар. коня, 230 кв. ф.
Нибуръ Яковъ Абрамовичъ и Заваяшъ Петръ Яковлевичъ	с. Хортица.	Заваяшъ Петръ Яковлевичъ.	Тоже на 90 т. р.	1 пар. коня, 420 кв. ф.
Нибуръ Германъ Абрамовичъ (старшій)	с. Хортица	Самъ владѣлецъ.	Тоже на 210 т. р.	1 пар. коня, 210 кв. ф.
Нибуръ Германъ Абрамовичъ (2-я мельница)	Нижняя Хортица.	Вибе К. К.	Тоже на 210 т. р.	1 пар. коня, 240 кв. ф.
Нибуръ Германъ Абрамовичъ (младшій)	с. Хортица	Самъ владѣлецъ.	Тоже на 75 т. р.	1 пар. коня, 210 кв. ф.
Нибуръ Германъ Абрамовичъ (старшій)	с. Хортица	Самъ владѣлецъ.	Тоже на 85 т. р.	1 пар. коня, 430 кв. ф.

Сложные административныя (очистка воды)

Александръ Лукичъ АНДРЕЕВЪ
въ Екатеринославѣ.

Иноксидоръ (водопроницаемый лѣвъ).

Родъ описанія	Число рабочихъ	Ближайшія къ промышленному заведенію установленія.				Примѣчаніе.
		Судоблагоустройства.	Полиціи.	Почтово-Телеграфной конторы.	Жельзано-дорожной станицы и число веротъ промышленнаго заведенія.	
Керосин.	4	Земск. Нач. 1 уч.	Пристань 1 ст.	Каменское.	ст. Запорожье 9 вер. и ст. Каменское 4 вер. Екат. жел. дор.	
Керосин.	10	Земск. Нач. 4 уч.	Пристань 2 ст.	Почтов. отдѣленіе „Хортица“.	ст. Александровскъ К.-Х.-С. жел. дор., 20 верст.	
Керосин.	10	Земск. Нач. 4 уч.	Пристань 2 ст.	Почтов. отдѣленіе „Хортица“.	ст. Александровскъ К.-Х.-С. жел. дор., 20 верст.	
Керосин.	10	Земск. Нач. 4 уч.	Пристань 2 ст.	Почтов. отдѣленіе „Хортица“.	ст. Александровскъ К.-Х.-С. жел. дор., 20 верст.	
Керосин.	10	Земск. Нач. 4 уч.	Пристань 2 ст.	Почтов. отдѣленіе „Хортица“.	ст. Александровскъ К.-Х.-С. жел. дор., 20 верст.	
Керосин.	10	Земск. Нач. 4 уч.	Пристань 2 ст.	Почтов. отдѣленіе „Хортица“.	ст. Александровскъ К.-Х.-С. жел. дор., 20 верст.	

КАБЕЛЬНЫЕ ЗАВОДЫ
ФЕЛЬТЕНЪ и ГИЛЬОМЪ (бывш. Рибичъ) въ С. Петербургѣ.
Представитель А. Л. АНДРЕЕВЪ въ Екатеринославѣ.

МАШИНОСТРОИТЕЛЬНАГО ЗАВОДА

Акционерное общество

Акционерное общество

МАШИНОСТРОИТЕЛЬНАГО ЗАВОДА

Акционерное общество

Акционерное общество

Наименованіе промышленнаго завода и фамилія владѣльца.	Мѣсто находенія промышленнаго заведенія.	Фамилія Директора или Завѣдывающаго промышлен- нымъ заведе- ніемъ.	Родъ фабриката и сумма произво- дительности въ тысячахъ.	Родъ двигателей.
Мельницы. Нейтетеръ Иванъ Павловичъ	с. Хортица	Самъ владѣ- лецъ.	Простого му- кола на 45 т. р.	1 паров. котель 216 кв. ф.
Петеръ Францъ Давидовичъ	Варваровка, Николаевско- ской волости	Владѣръ Г.	Разныхъ сор- товъ муки на 100 т. р.	1 пар. ко- тель 484 кв. ф.
Фастъ Петръ Генриховичъ	с. Хортица.	Самъ владѣ- лецъ.	Тоже на 95 т. р.	1 паров. котель 220 кв. ф.
Шуръ Евгений Матвѣевичъ	м. Николай.	Самъ владѣ- лецъ.	Тоже на 400 т. р.	2 паровыхъ котла 1157 кв. ф.
Гейль Генрихъ Яковлевичъ	Шариновка, Полосовской волости.	Самъ владѣ- лецъ.	Тоже на 45 т. р.	1 паров. котель 222 кв. ф.
Классенъ Вильгельмъ Вильгель- мовичъ	с. Преображен- ское, Токмако- вской волости.	Самъ владѣ- лецъ.	Простой муки на 45 т. р.	1 паров. котель 205 кв. ф.

Служивъ сдѣланный Александръ Лукичъ АНДРЕЕВЪ
(бывшій вѣд.) въ Екатеринославѣ.

Иноксиковъ
(водоприводнаго ма-
шины)

Родъ освѣщенія	Число рабочихъ	Ближайшія къ промышленному заведенію установленія.				Примѣчаніе.
		Судебнаго вѣдомства.	Полиціи.	Почтово-Телеграф- ной конторы.	Железнодорожной станціи и часло вер- стъ промышленнаго заведенія.	
Керосинъ.	5	Земск. Нач. 4 уч.	Приставъ 2 ст.	Почтовое отдѣ- леніе Хортица.	ст. Александровскъ К.-Х.-С. жел. дор., 20 верст.	
Керосинъ.	9	Земск. Нач. 4 уч.	Приставъ 1 ст.	По земской почтѣ.	ст. Екатеринославъ, Блат. ж. д., 60 вер.	
Керосинъ.	10	Земск. Нач. 4 уч.	Приставъ 2 ст.	Хортицкое почто- вое отдѣленіе.	ст. Александровскъ К.-Х.-С. жел. дор., 20 верст.	
Электричъ.	20	Земск. Нач. 6 уч.	Полиц. вѣд.	Николаевъ.	ст. Александровскъ К.-Х.-С. ж. д. 70 вер. и дѣломъ пароходнаго приставъ «Николаевъ» для пароходовъ Р. О. П. и Г.	
Керосинъ.	4	Земск. Нач. 7 уч.	Приставъ 2 ст.	По земской почтѣ.	ст. Екатеринославъ, Блатрин. жел. дор., 58 верст.	
Керосинъ.	5	Земск. Нач. 4 уч.	Приставъ 2 ст.	По земской почтѣ.	ст. Александровскъ К.-Х.-С. жел. дор., 27 верст.	

КАБЕЛЬНЫЕ ЗАВОДЫ
ФЕЛЬТЕНЪ и ГИЛЬОМЪ (бывш. Работн.) въ С. Петербургѣ.
(Протѣставленъ А. Д. АНДРЕЕВЪ въ Екатеринославѣ.)

РЕВЕЛІ.

Вирманіе владѣльческихъ заводовъ.

МАШИНОСТРОИТЕЛЬНАГО ЗАВОДА

РЕВЕЛІ.

Циркуляционные въ уѣздъ-вирманіе предпри-
тн, расположенныя въ уѣздѣ, паровъ для констан-
приманія владѣльческихъ заводовъ.

Александровское
МАШИНОСТРОИТЕЛЬНАГО ЗАВОДА

Наименованіе промышленнаго завода и фамилія владѣльца.	Мѣсто нахождения промышленнаго заведенія.	Фамилія Директора или Завѣдывающаго промышленнымъ заводомъ.	Родъ фабрикага и сумма производимости въ тысячахъ.	Родъ двигателей.
Мельницы.				
Михалевскій Михаилъ Ильичъ	с. Бельское, той-же волости.	NN.	Простой муки на 20 т. р.	1 паров. котель 166 кв. ф.
Недавий Григорій Григорьевичъ	с. Городище, Красногирьевской волости.	Самъ владѣлецъ.	Тоже на 45 т. р.	1 паровой котель 187 кв. ф.
Пшенорушні и крупорушні.				
Диль Францъ Яковлевичъ	с. Канцеровка, Хортицкой вол.	Самъ владѣлецъ.	Перловой и пр. крупа на 35 т. р.	1 паровой котель 485 кв. ф.
Конфетныя фабрики.				
Гавинъ Д. И	м. Никольск.	Самъ владѣлецъ.	Разныхъ конфетъ и пряниковъ на 30 т. р.	Ручн. спос.
Рожкова Доминія Степановна	м. Никольск.	Рожковъ П.	Тоже на 14 т. р.	Ручн. спос.
Маслобійни.				
Вибо Даниль Яковлевичъ	с. Томьковка.	Самъ владѣлецъ.	Разныхъ сортовъ масла на 14 т. р.	Паровой котель при мельницѣ.

Сложные алюминаты (качества воды)

Александръ Луиичъ АНДРЕЕВЪ
въ Екатеринославѣ.

Инженеръ водостроительнаго дѣла.

Родъ оубищенія	Число рабочихъ	Ближайшія къ промышленному заведенію установленія.				Примѣчаніе.
		Судебнаго вѣдомства.	Полиціи.	Почтово-Телеграфной конторы.	Железнодорожной станціи и число верстъ промышленнаго заведенія.	
Короснп.	4	Земск. Нач. 5 уч.	Приставъ 2 ст.	По земской почтѣ.	ст. Александровскъ К.-Х.-С. жел. дор., 30 верстъ.	
Короснп.	4	Земск. Нач. 5 уч.	Приставъ 2 ст.	По земской почтѣ.	ст. Александровскъ К.-Х.-С. жел. дор., 90 верстъ.	
Короснп.	4	Земск. Нач. 4 уч.	Приставъ 2 ст.	Хортица.	ст. Александровскъ К.-Х.-С. жел. дор., 10 верстъ.	
Короснп.	18	Земск. Нач. 6 уч.	Полиц. надз.	Никольск.	ст. Александровскъ К.-Х.-С. жел. дор., 70 верстъ.	
Короснп.	15	Земск. Нач. 6 уч.	Полиц. надз.	Никольск.	ст. Александровскъ К.-Х.-С. жел. дор., 70 верстъ.	
Короснп.	2	Земск. Нач. 4 уч.	Приставъ 2 ст.	Потова станція Топальска.	ст. Александровскъ К.-Х.-С. жел. дор., 25 верстъ.	

КАБЕЛЬНЫЕ ЗАВОДЫ
ФЕЛТЕНЬ и ГИЛЬОМЪ (бывш. Гибель) въ С. Петербургѣ.
Представитель А. Л. АНДРЕЕВЪ въ Екатеринославѣ.

Инженерное Общество
МАШИНОСТРОИТЕЛЬНОГО ЗАВОДА
Пироговские аккумуляторы-запасные батареи
Пироговскія аккумуляторныя батареи
Пироговскія аккумуляторныя батареи

МАШИНОСТРОИТЕЛЬНАГО ЗАВОДА

РЕВЕРСЪ

рирование авиационныхъ изделий,

работаютъ много паровъ для конденсаторовъ,

С.С.

Наименованіе промышленнаго заведенія и фамилія владѣльца.	Мѣсто влхожденія промышленнаго заведенія.	Фамилія Директора или завѣдывающаго промышленнымъ заводомъ.	Родъ фабрика и сумма производимости въ тысячахъ.	Родъ двигателей.	Родъ освѣщенія	Число рабочихъ	Ближайшія нъ промышленному заведенію установленія.				Примѣчаніе.
							Судебнаго вѣдомства.	Полиціи.	Почтово-Телеграфной конторы.	Жельно-дорожной станціи и число верстъ промышленнаго заведенія.	
Маслобойни. Браунъ Францъ Петровичъ	с. Томакова.	Самъ владѣлецъ.	Разныхъ сортовъ маселъ на 7 т. р.	Керосин., двигатель.	Керосин.	3	Земек. Нач. 4 уч.	Пристань 2 ст.	Почтовая станція Тошльная.	ст. Александровскъ К.-Х.-С. жел. дор., 25 версты.	
Фризевъ Вильгельмъ Яковлевичъ	м. Никополь.	Самъ владѣлецъ.	Тоже на 9 т. р.	Конный приводъ.	Керосин.	4	Земек. Нач. 6 уч.	Полиц. нада	Никополь.	ст. Александровскъ К.-Х.-С. жел. дор., 70 версты.	
Винокуренный заводъ. Его Императорскаго Высочества Великаго Князя Михаила Николаевича.	с. Покровское.	NN	Сырого спирта на 38 т. р.	2 паровыхъ котла 972 кв. ф.	Электрич.	25	Земек. Нач. 7 уч.	Пристань 2 ст.	Бузулукская почтовая станція земской почты.	ст. Александровскъ К.-Х.-С. жел. дор., 85 версты.	
Рентификаціонный заводъ. Его Императорскаго Высочества Великаго Князя Михаила Николаевича	с. Покровское.	NN	Ректификаціоннаго спирта 8 т. р.	Нар. котлы при винокуреньномъ заводѣ.	Электрич.	4	Земек. Нач. 7 уч.	Пристань 2 ст.	Бузулукская почтовая станція земской почты.	ст. Александровскъ К.-Х.-С. жел. дор., 85 версты.	
Пивоваренный заводъ. Штекель К. А.	м. Никополь.	Самъ владѣлецъ.	Пива и меду на 14 т. р.	Конный приводъ.	Керосин.	8	Земек. Нач. 6 уч.	Полиц. Набд.	Никополь.	ст. Александровскъ К.-Х.-С. жел. дор., 70 версты.	
Мыловарный заводъ. Губерницъ	м. Никополь.	Самъ владѣлецъ.	Простого мыла на 14 т. р.	Ручн. спос.	Керосин.	6	Земек. Нач. 9 уч.	Полиц. Набд.	Никополь.	ст. Александровскъ К.-Х.-С. жел. дор., 70 версты.	

МАШИНОСТРОИТЕЛЬНАГО ЗАВОДА

РЕВЕРСЪ

рирование авиационныхъ изделий,

С.С.

Сложные алюминаты: **Александръ Лукичъ АНДРЕЕВЪ** (инженеръ-механикъ) въ Екатеринославѣ.

КАБЕЛЬНЫЕ ЗАВОДЫ **ФЕЛЬТЕНЪ и ГИЛЬОМЪ** (бывш. Рибонъ) въ С.-Петербургѣ.
Поставитель А. Л. АНДРЕЕВЪ въ Екатеринославѣ.

Наименованіе промышленнаго заведенія и фамиія владѣльца.	Мѣсто нахожденія промышленнаго заведенія.	Фамиія Директора или Завѣдывающаго промышленнымъ заведеніемъ.	Родъ фабрикаціи и сумма произведенности въ тысячахъ.	Родъ двигателя	Ближайшія нъ промышленному заведенію установленія.				Примѣчаніе.	
					Родъ оснѣженія	Число рабочихъ	Судебнаго вѣдомства.	Полиціи.		Почтово-Телеграфной конторы.
Заводы земледѣльческихъ машинъ и орудій.										
Бадосевъ Яковъ Ивановичъ	г. Александровскъ.	Ян. Як. Бадосевскій.	Вязали, жалки, молотилки, буекера и проч. на 130 т. р.	1 паров. котель 30 кв. ф.	Короени.	96	Гор. Судья.	Полиц. надз. 2 ч.	г. Александровскъ.	ст. Александровскъ К.-Х.-С. ж.д. дороги, 3 версты.
Торговый домъ „С-внъ К. Гильдебранда „Присъ“.	кол. Шевшае, Петровско-Строгоновской вол.	Присъ П. П.	Тоже на 100 т. р.	1 паров. котель 17 кв. ф.	Короени.	60	Земек. Нач. 1 уч.	Полиц. надз. кол. Шевшае.	г. Александровскъ.	ст. Александровскъ К.-Х.-С. ж.д. дороги, 1/2 версты.
Кашинъ Іосифъ Борисовичъ и Лидія Самойловна	г. Александровскъ.	Кашинъ Іосифъ Борисовичъ.	Тоже на 102 т. р.	1 паров. котель 20 кв. ф.	Короени.	78	Гор. Судья.	Полиц. надз. 1 ч.	г. Александровскъ.	ст. Александровскъ К.-Х.-С. ж.д. дороги, 2 1/2 версты.
Торговый Домъ Лептъ и Вильманъ.	кол. Шевшае, Петровско-Строгоновской вол.	Лептъ Іоганнъ Гергардовичъ.	Тоже на 220 т. р.	2 паров. котла 120 кв. ф.	Короени.	170	Земек. Нач. 1 уч.	Полиц. надз. кол. Шевшае.	г. Александровскъ.	ст. Александровскъ К.-Х.-С. ж.д. дороги, при заводѣ.
Коль Абрагамъ Яковлевичъ	кол. Шевшае, Петровской вол	А. А. Коль.	Тоже на 205 т. р.	1 паров. котель 27 кв. ф.	Короени.	100	Земек. Нач. 1 уч.	Полиц. надз. кол. Шевшае.	г. Александровскъ, телегр. адресъ Заводъ Коль.	ст. Александровскъ К.-Х.-С. ж.д. дороги, 1/2 версты.
Класовъ Г. А. и Нейфельдъ Г. Д.	ст. Софійка, К.Х.С. ж. д.	Завѣдывающій Нейфельдъ Г. Д.	Жалки, боекера, соломорызки, молотилки, плути и пр. на 200 т. р.	2 паровыхъ котла 81 кв. ф.	Короени.	126	Земек. Нач. 1 уч.	Присъвъ 1 ст.	Софійевскій заводъ, телегр. адресъ Софійевскъ, Сенастопольская, Класовъ и Нейфельдъ.	ст. Софійка К.-Х. С. ж. д. при заводѣ.

Сложные алюминаты
(очистка воды). **Александръ Лукичъ АНДРЕЕВЪ**
Иноксидоръ (водопроницаемый листъ).
въ Екатеринославъ.

КАБЕЛЬНЫЕ ЗАВОДЫ!
ФЕЛЬТЕНЪ и ГИЛЬОМЪ (больш. Гильомъ) въ С.Петербургѣ.
Представитель: А. Л. АНДРЕЕВЪ ст. Екатеринославъ.

Машинное Общество
 МАШИНОСТРОИТЕЛЬНОГО ЗАВОДА
 Машинны для причесокъ и для и закладочныхъ машинъ, работныхъ и мукомольныхъ, турбинъ, безъ колесовъ, паровыхъ, спиральныхъ, станковъ и др.

Наименованіе промышленнаго заведенія и фамилія владѣльца.	Мѣсто паходженія промышленнаго заведенія.	Фамилія Директора или Завѣдывающаго промышленными заведеніемъ.	Родъ фабриката и сумма произвѣдительности въ тысячахъ.	Родъ двигателя.
Заводы земледѣльческихъ машинъ и орудій.				
Торговой домъ Керверъ В. С. и С-на	с. Гуляй-Поле.	Керверъ.	Жатки, бушера, соломорубки, молотилки, плуги и пр. на 70 т. руб.	1 пар. котель 223 кв. ф.
Н-ки Бригеръ Ян. Як.	с. Гуляй-Поле.	Бригеръ В. Я.	Тоже на 35 т. р.	1 пар. котель 180 кв. ф.
Адамчикъ Іосифъ	с. Мало-Михайловка.	Самъ владѣлецъ.	Тоже на 18 т. р.	1 пар. котель 140 кв. ф.
Яценъ Мартинъ Яковлевичъ	х. Скволатый, Натальевской вол.	Самъ владѣлецъ.	Тоже на 70 т. р.	1 пар. котель 208 кв. ф.
Пиглеръ Отто Фридриховичъ	г. Александровскъ.	Межеревскій Р. В.	Тоже на 60 т. р.	1 пар. котель 193 кв. ф.
Слесарно-механическо-тонарное заведеніе.				
Мякинъ Горисъ	г. Александровскъ.	Самъ владѣлецъ.	Вѣлки и проч. резилты на 14 т. р.	Ручн. спос.

Сложные алюминаты (очистка воды).

Александръ Лукичъ АНДРЕЕВЪ
въ Екатеринославѣ.

Иноксидоръ (водоочистительная лань).

Родъ овищія	Число рабочихъ	Ближайшія къ промышленному заведенію установленія.				Примчаніе.
		Судебнаго вѣдомства.	Полиціи.	Почтово-Телеграфной конторы.	Жельзно-дорожной станціи и число вер. отъ промышленнаго заведенія.	
Короши.	70	Земск. Нач. 4 уч.	Приставъ 3 ст.	Гуляй-Поле.	ст. Гуляй-Поле Екат. ж. дор., 3 версты.	
Короши.	30	Земск. Нач. 4 уч.	Приставъ 3 ст.	Гуляй-Поле.	ст. Гуляй-Поле Екат. ж. дор., 3 версты.	
Короши	17	Земск. Нач. 5 уч.	Приставъ 2 ст.	Почтовое отдѣленіе Мало-Михайловка.	ст. Пресная Екат. ж. дор., 5 версты.	
Короши.	45	Земск. Нач. 1 уч.	Приставъ 1 ст.	Для посылъ ст. Яценво, К.-Х.-С. ж. д.	ст. Яценво К.-Х.-С. ж. дор., 4 версты.	
Короши.	78	Гор. Судья. 2 ч.	Полиц. надз. 2 ч.	г. Александровскъ, О. Пиглеру.	ст. Александровскъ К.-Х.-С. жел. дороги, 2 версты.	
Короши.	14	Гор. Судья. 2 ч.	Полиц. надз. 2 ч.	г. Александровскъ.	ст. Александровскъ К.-Х.-С. жел. дороги, 2 версты.	

КАБЕЛЬНЫЕ ЗАВОДЫ
ФЕЛЬТЕНЪ и ГИЛЬБОМЪ (бывш. Раббитъ) въ С.-Петербургѣ.
Представитель А. Л. АНДРЕЕВЪ въ Екатеринославѣ.

МАШИНОСТРОИТЕЛЬНАГО ЗАВОДА

МАШИНОСТРОИТЕЛЬНАГО ЗАВОДА

Наименованіе промышленнаго заведенія и фамилія владѣльца.	Мѣсто нахождения промышленнаго заведенія.	Фамилія Директора или Завѣдывающаго промышленнымъ заводомъ.	Родъ фабрика и сумма произведенной постои въ тысячахъ.	Родъ двигателя.
Мастерскія напильниковъ.				
Циглеръ Отто Фридриховичъ.	г. Александровскъ.	Межоронскій Г. Е.	Напильни- ковъ на 12 т. р.	1 паров. котель. 193 кв. ф.
Сумовскій Владиславъ Антоновичъ.	г. Александровскъ.	Самъ владѣлецъ.	Тоже на 12 т. р.	Конный приводъ.
Экипажныя мастерскія.				
Медвѣдовъ Акимъ Васильевичъ.	г. Александровскъ.	Самъ владѣлецъ.	Брички, ходы, шины и пр. на 20 т. р.	Ручн. спос.
Медвѣдовъ Петръ Егоровичъ.	г. Александровскъ.	Самъ владѣлецъ.	Тоже на 28 т. р.	Ручн. спос.
Фесенко Емельянъ Семеновичъ.	г. Александровскъ.	Самъ владѣлецъ.	Тоже на 25 т. р.	Керосин. двигатель.
Чудновскій С. О.	г. Александровскъ.	Самъ владѣлецъ.	Тоже на 12 т. р.	Ручн. спос.

Сложные алюминаты
(очистка воды).

Александръ Лукичъ АНДРЕЕВЪ
въ Екатеринбургѣ.

Инокендоръ
(водопонижающій
аппаратъ).

Родъ овивденія	Число рабочихъ	Ближайшія къ промышленному заведенію установленія.				Примѣчаніе.
		Судебнаго вѣдомства.	Полиціи.	Почтово-Телеграфной конторы.	Жельно-дорожной станціи и число веротъ промышленнаго заведенія.	
Керосин.	10	Гор. Судья.	Полиц. надз. 2 ч.	г. Александровскъ.	ст. Александровскъ К.-Х.-С. жел. дор., 2 версты.	
Керосин.	10	Гор. Судья.	Полиц. надз. 1 ч.	г. Александровскъ.	ст. Александровскъ К.-Х.-С. жел. дор., 2 версты.	
Керосин.	35	Гор. Судья.	Полиц. надз. 1 ч.	г. Александровскъ.	ст. Александровскъ К.-Х.-С. жел. дор., 2 версты.	
Керосин.	43	Гор. Судья.	Полиц. надз. 1 ч.	г. Александровскъ.	ст. Александровскъ К.-Х.-С. жел. дор., 2 версты.	
Керосин.	34	Гор. Судья.	Полиц. надз. 1 ч.	г. Александровскъ.	ст. Александровскъ К.-Х.-С. жел. дор., 2 версты.	
Керосин.	20	Гор. Судья.	Полиц. надз. 1 ч.	г. Александровскъ.	ст. Александровскъ К.-Х.-С. жел. дор., 2 версты.	

КАБЕЛЬНЫЕ ЗАВОДЫ
ФЕЛТЕНЪ и ГИЛЬОМЪ (бывш. Рибенъ) въ С.-Петербургѣ.
Представителъ А. Л. АНДРЕЕВЪ въ Екатеринбургѣ.

Наименование промышленного заведения и фамилия владельца.	Место нахождения промышленного заведения.	Фамилия Директора или Заведывающего промышленным заведением.	Родъ фабрика и сузца произвдтельности въ тысячахъ.	Родъ двигателей.
Заводы огнеупорнаго кирпича и керамическихъ издѣлій.				
Товарищество М. С. Кузнецова	с. Мало-Михайловка, той же местности	Забавинъ Г. Тимофей Борисовичъ.	Огнеупорнаго кирпича глина на 140 т. р.	2 пар. котла 400 кв. ф.
Общество Григорьевскаго завода «Керамика»	при ст. Чаплино, Ек. ж. д.	Инженеръ-хим. Пакисъ.	Керамическыя издѣлій на 350 тыс. руб.	3 паровыхъ котла 574 кв. ф.
Луз Вас. Осиповичъ	при ст. Просняной, Ек. ж. д.	Самъ издѣлитель.	Огнеупорнаго кирпича глина на 80 т. р.	3 паровыхъ котла 950 кв. ф.
Кирпичные заводы.				
Воропипъ Петръ Васильевичъ	г. Александровскъ.	Самъ издѣлитель.	Стреловаго и огнеупорнаго кирпича и черепицы на 20 т. р.	Ручн. спос.
Минищъ Александръ Адриановичъ.	г. Александровскъ.	Самъ издѣлитель.	Тоже на 25 т. р.	Ручн. спос.
Минищъ Дмитрій Адриановичъ	г. Александровскъ.	Самъ издѣлитель.	Тоже на 25 т. р.	Ручн. спос.

Сложные алюминаты Александръ Лукичъ АНДРЕЕВЪ
(чистота воды) въ Екатеринославъ.

Иноксидоръ (водопроницаемая лля).

Родъ овищени	Число рабочихъ	Ближайшя къ промышленному заведенію установленія.				Примѣчаніе.
		Судебнаго вѣдомства.	Полиціи.	Почтово-Телеграфной конторы.	Железнодорожной станціи и число верстъ промышленнаго заведенія.	
Керосин.	86	Земек. Нач. 5 уч.	Пристантъ 2 ст.	Почтов. отдѣленіе Мало-Михайловка.	ст. Просняная Екатерь. ж. д., 5 верстъ.	
Электрич.	320	Земек. Нач. 3 уч.	Пристантъ 2 ст.	Почтово-телеграф. отдѣл. «Керамика».	ст. Чаплино Екатерь. ж. д., при заводѣ.	
Электрич.	70	Земек. Нач. 5 уч.	Пристантъ 2 ст.	Для вакаан. и донек. корресп.: Почт. отд. Мало-Михайловка. Для прот. корресп. и телегр.: ст. Просняная, Екатерь. ж. д.	ст. Просняная Екатерь. ж. д., при заводѣ.	
Керосин.	80	Гор. Судья.	Полиц. надз. 2 ч.	г. Александровскъ.	ст. Александровскъ К.-Х.-С. жел. дороги, 5 верстъ.	
Керосин.	40	Гор. Судья.	Полиц. надз. 2 ч.	г. Александровскъ.	ст. Александровскъ К.-Х.-С. жел. дороги, 5 верстъ.	
Керосин.	40	Гор. Судья.	Полиц. надз. 2 ч.	г. Александровскъ.	ст. Александровскъ К.-Х.-С. жел. дороги, 5 верстъ.	

КАБЕЛЬНЫЕ ЗАВОДЫ
ФЕЛЬТЕНЬ и ГИЛЬОМЪ (бывш. Рибсонъ) въ С.-Петербургѣ.
Представитель А. Л. АНДРЕЕВЪ изъ Екатеринославъ.

Водопроницаемая лля
Иноксидоръ
Машинное Общество
МАШИНОСТРОИТЕЛЬНАГО ЗАВОДА

Машины для приготовления пива и солода
Лья машины, работающія металою и лья
компрессоры патентъ «Сифронъ» въ Вроцлавѣ.

ПРЕДПРИИ

12

542

542

Наименованіе промышленнаго заведенія и фамилія владѣльца.	Мѣсто нахождения промышленнаго заведенія.	Фамилія Директора или Завѣдывающаго промышленнымъ заведеніемъ.	Родъ фабрика и сумма произведенности въ тысячахъ.	Родъ двигателей.
Нирпичные заводы. Мишаевъ Даниилъ Адриановичъ	г. Александровскъ.	Самъ владѣлецъ.	Строчного и отгусторнаго кирпича и черепицы на 23 т. р.	Руки. спос.
Щекотинъ Василій	г. Александровскъ.	Самъ владѣлецъ.	Тоже на 20 т. р.	Руки. спос.
Наолиновый заводъ. Аузъ Василій Осиповичъ	с. Мало-Михайловка, той-же волости.	Самъ владѣлецъ.	Каплина на 75 тыс. руб.	3 паровыхъ котла 950 кв. ф.
Мельницы. Бадювскій Яковъ Ивановичъ	кол. Шеннизе, Петровской вол.	Самъ владѣлецъ.	Разныхъ сортовъ муки на 510 т. р.	3 паровыхъ котла 2610 кв. ф.
Торговый домъ «Г. А. Нибуры и Ко» 1-я мельница (новая мельница)	кол. Шеннизе, Петровской вол.	Нибуры Яковъ Германовичъ.	Тоже на 365 т. р.	2 паровыхъ котла 1826 кв. ф.
Торговый домъ «Г. А. Нибуры и Ко» 2-я мельница (средняя)	кол. Шеннизе, Петровской вол.	Нибуры Яковъ Германовичъ.	Тоже на 175 т. р.	1 паровой котелъ 512 кв. фут.

Родъ овищенія	Число рабочихъ	Ближайшія нъ промышленному заведенію установленія.				Примѣчаніе
		Судебнаго вѣдомства.	Полиціи.	Почтово-Телеграфной конторы.	Железнодорожной станціи и число верстъ промышленнаго заведенія.	
Керосин.	34	Гор. Судья	Полиц. важд. 2 ч.	г. Александровскъ.	ст. Александровскъ К.-Х.-С. жел. дор., 5 версты.	
Керосин.	30	Гор. Судья	Полиц. важд. 2 ч.	г. Александровскъ.	ст. Александровскъ К.-Х.-С. жел. дор., 5 версты.	
Электрич.	109	Земек. Нач. 5 уч.	Пристань. 2 ст.	г. Александровскъ.	Для заправки и дешевой поросенд. пунктъ, станція Мало-Михайловка, для прачей поросенд. в телеграфъ ст. Пресная Екатерина, жел. дор.	ст. Пресная Екат. жел. дор., при заводѣ.
Электрич.	20	Земек. Нач. 1 уч.	Полиц. важд.	г. Александровскъ.		ст. Александровскъ К.-Х.-С. жел. дор., 1 верста.
Электрич.	14	Земек. Нач. 1 уч.	Полиц. важд.	г. Александровскъ.		ст. Александровскъ К.-Х.-С. жел. дор., 1 верста.
Электрич.	8	Земек. Нач. 1 уч.	Полиц. важд.	г. Александровскъ.		ст. Александровскъ К.-Х.-С. жел. дор., 1 верста.

МАШИНОСТРОИТЕЛЬНАГО ЗАВОДА
 Александровскъ
 Машины для приготовления льна и жемчуга
 и всякаго рода работъ по
 конструкторскому и слесарному

Сложные алюминаты
(очистка воды)

Александръ Лувичъ АНДРЕЕВЪ
въ Екатеринбургѣ.

Инохондоръ
(водопроводящій
лѣсъ).

КАБЕЛЬНЫЕ ЗАВОДЫ
ФЕЛЬТЕНЪ и ГИЛЬОМЪ (близъ Рубана) въ С. Петербургѣ.
Представитель А. Л. Андреевъ въ Екатеринбургѣ.

Наименованіе промышленнаго заведенія и фамилія владѣльца.	Мѣсто нахожденія промышленнаго заведенія.	Фамилія Директора или Завѣдывающаго промышленн. нымъ заведеніемъ.	Родъ фабрика и сузма произп. дѣлности въ тысячахъ.	Родъ двигателей.
Мельницы. Торговой домъ «Г. А. Нибуръ и К» 3-я мельница (шпжля)	кол. Шенявзе, Петровской вол.	Нибуръ Яковъ Германовичъ.	Разныхъ сортовъ муки на 175 т. р.	1 пар. котель 485 кв. ф.
Торговой домъ «Г. А. Нибуръ и К» 4-я мельница (б. Шапелеваго)	г. Александровскъ.	Нибуръ Яковъ Германовичъ.	Простой муки на 75 т. р.	1 пар. котель 340 кв. ф.
Торговой домъ «Г. А. Нибуръ и К» 5-я мельница (б. Михельсона и Камилеваго)	г. Александровскъ.	Дискъ Абрамъ Яковлевичъ.	Разныхъ сортовъ муки на 175 т. р.	1 пар. котель 730 кв. ф.
Рынгъ Л. В. и Каганскій Г. И.	г. Александровскъ.	Рынгъ Л. В.	Тоже на 410 т. р.	2 пар. котла 698 кв. ф.
Заславская Лея Иосифовна	с. Жеребецъ, той-же вол.	(Вахансія).	Простой муки на 75 т. р.	2 пар. котла 347 кв. ф.
Кернеръ Константинъ и Борисъ Самойловичи	с. Бурисово, Гуляйпольской волости.	В. Кернеръ.	Разныхъ сортовъ муки на 174 т. р.	2 пар. котель 1217 кв. ф.

Родъ освѣщенія	Число работниковъ	Ближайшія къ промышленному заведенію установленія.				Примечаніе.
		Судебнаго вѣдомства.	Полиціи.	Почтово-Телеграфной конторы.	Жельзано-дорожной станціи и число верстъ отъ промышленнаго заведенія.	
Электрич.	12	Земск. Нач. 1 уч.	Полиц. надз. 1 ч.	г. Александровскъ.	ст. Александровскъ К.-Х.-С. жел. дор., 1 верста.	
Электрич.	12	Гор. Судья.	Полиц. надз. 2 ч.	г. Александровскъ.	Ст. Александровскъ К.-Х.-С. жел. дор., 2 версты.	
Электрич.	12	Гор. Судья.	Полиц. надз. 2 ч.	г. Александровскъ.	ст. Александровскъ К.-Х.-С. жел. дор., 2 версты.	
Электрич.	12	Гор. Судья.	Полиц. надз. 1 ч.	г. Александровскъ.	ст. Александровскъ К.-Х.-С. жел. дор., 2 версты.	
Керосин.	5	Земск. Нач. 2 уч.	Приставъ 1 ст.	По земской почтѣ.	ст. Гуляй-Поль Екаг. ж. д., 25 версты.	
Керосин.	20	Земск. Нач. 4 уч.	Приставъ 3 ст.	с. Гуляй-Поль Кернеровъ.	ст. Гуляй-Поль Екаг. ж. д., 7 версты.	

Сложные алюминаты (чистота воды)

Александръ Лукичъ АНДРЕЕВЪ
въ Екатеринославѣ.

Иноксидоре (водородопроницаемый латъ).

КАБЕЛЬНЫЕ ЗАВОДЫ
ФЕЛЬТЕНЪ и ГИЛЬБОМЪ (бывш. Рабинъ) въ С. Петербургѣ.
Президентъ А. Д. АНДРЕЕВЪ въ Екатеринославѣ.

МАШИНОСТРОИТЕЛЬНАГО ЗАВОДА
 Каспійское Общество
 Машины для приготвленія сахара и консервации на мельницах, раздѣлчаніи сахара, сахарнаго компрессора, насоса, станковъ для пряденія
 ПЕТЕРБУРГЪ

Наименованіе промышленнаго завода и фамилія владѣльца.	Мѣсто находженія промышленнаго заведенія.	Фамилія Директора или Завѣдывающаго промышлен- нымъ заведе- ніемъ.	Родъ фабриката и сумма произво- дительности въ тысячахъ.	Родъ двигателей.
Мельницы.				
Яценевъ Мартинъ Яковлевичъ	х. Соловнѣй, Натальинской волости.	Самъ владѣлецъ.	Простой муки на 8 т. р.	Котель при заподъ земледѣльческихъ машинъ.
Герберъ Іосифъ Соломоновичъ	с. Ново-Николаевск, Покровской вол.	Самъ владѣлецъ.	Тоже на 90 т. р.	1 пар. котель 327 кв. ф.
Сарикова Анна Ивановна	Новопановка, Орестовской волости.	Сыркингъ П.	Тоже на 12 т. р.	1 паров. котель 247 кв. ф.
Тихомировъ Владѣмиръ Александръ.	с. Гуляй-Поло.	Самъ владѣлецъ.	Тоже на 12 т. р.	1 паров. котель 150 кв. ф.
Павловъ Николай Михайловичъ	с. Павловка.	Недавній.	Тоже на 20 т. р.	2 паровыя котла 300 кв. ф.
Конфетная и пряничная фабрика.				
Виргеръ	г. Александровскъ.	Самъ владѣлецъ.	Конфеты и беранки на 14 т. руб.	Ручн. способ.

Сложные алюминаты (сѣтная вода).

Александръ Лукичъ АНДРЕЕВЪ
въ Екатеринославѣ.

Инокендоръ (водопроницаемый лѣсъ).

Родъ освѣщенія	Число рабочихъ.	Ближайшія къ промышленному заведенію установленія.				Примѣчаніе.
		Судебнаго вѣдомства.	Полиціи.	Почтово-Телеграф- ной конторы.	Жельзно-дорожной станціи и чѣло вер. отъ промышленнаго заведенія.	
Керосин.	3	Земск. Нач. 1 уч.	Приставъ 1 ст.	Для писемъ ст. Яценевъ К.-Х.-С. жел. дор.	ст. Яценевъ К.-Х.-С. ж. дор., 4 вер.	
Керосин.	14	Земск. Нач. 3 уч.	Приставъ 2 ст.	По земской почтѣ.	ст. Мочетная Вкат. ж. дор., 8 вер.	
Керосин.	3	Земск. Нач. 4 уч.	Приставъ 3 ст.	По земской почтѣ.	ст. Гуляй-Поло Вкат. ж. дор., 15 вер.	
Керосин.	3	Земск. Нач. 4 уч.	Приставъ 3 ст.	Гуляй-Поло.	ст. Гуляй-Поло Вкат. ж. дор., 2 вер.	
Керосин.	4	Земск. Нач. 1 уч.	Приставъ 1 ст.	Чашанно.	ст. Ульяновка Вкат. ж. дор., 8 вер.	
Керосин.	18	Гор. Судья.	Полиц. надз. 1 ч.	г. Александровскъ.	ст. Александровскъ К.-Х.-С. жел. дороги, 2 версты.	

КАБЕЛЬНЫЕ ЗАВОДЫ
ФЕЛЬТЕНЬ и ГИЛЬБОМЪ (бывш. Рибенъ) въ С. Петербургѣ.
Президентъ А. Д. АНДРЕЕВЪ изъ Екатеринославя.

Машины для приготолки паде и желейныхъ машинъ, рабочиыя машины паровыя, безъ компрессора, паровыя, паровыя въ Бременѣ.

Двигатели: Общество МАШИНОСТРОИТЕЛЬНОГО ЗАВОДА

РЕБЕНЪ.

Наименованіе промышленнаго заведенія и фамилія владѣльца.	Мѣсто происхожденія промышленнаго заведенія.	Фамилія Директора или Завѣдывающаго промышленнымъ заведеніемъ.	Родъ фабрика и сумма производимости въ тысячяхъ.	Родъ двигателя.
Маслобойни.				
Горберъ Іосифъ Соломоновичъ	с. Новополюзна, Попонской волости	Самъ владѣлецъ.	Разныхъ сортовъ маселъ на 7 т. р.	Паровой котель при мельницѣ
Заславская Лія Іосифовна	с. Покровское	(Заканеиз)	Тоже на 12 т. р.	1 пар. котель 127 кв. ф.
Классенъ Гергардъ Абрамовичъ	с. Горюполь при ст. Софійска К.-Х.-С. ж. д.	Классенъ Г.	Тоже на 18 т. р.	Котель при мельницѣ
Классенъ Бергардъ Яковлевичъ	г. Александровскъ	Самъ владѣлецъ.	Тоже на 5 т. р.	Котель при мельницѣ
Шаморъ К. и Гуть А.	с. Ковские-Раздоры	Гуть А.	Тоже на 5 т. р.	Котель при мельницѣ
Янценъ Корнеій Абрамовичъ	с. Гулай-Поле	Самъ владѣлецъ.	Тоже на 12 т. р.	Конный приводъ.

Сложные алюминаты (очиства воды)

Александръ Лукичъ АНДРЕЕВЪ
въ Екатеринославѣ.

Иноксидоръ (водопроницаемый латъ)

Родъ заведенія	Число рабочихъ	Ближайшія къ промышленному заведенію установленія.				Примѣчаніе.
		Судебнаго выдѣлства.	Позиціи.	Почтово-Телеграфной контора.	Железнодорожной станиціи и число верстъ промышленнаго заведенія.	
Короени.	3	Земск. Нач. 3 уч.	Пристань. 2 ст.	По земской почтѣ	ст. Мечетная, Вахтер. ж. д., 8 версты.	
Короени.	2	Земск. Нач. 3 уч.	Пристань. 2 ст.	По земской почтѣ	ст. Мечетная, Вахтер. ж. д., 8 версты.	
Короени.	6	Земск. Нач. 1 уч.	Пристань. 1 ст.	Софійска заводская	ст. Софійска, К.-Х.-С. жел. дороги, 5 вер	
Короени.	2	Город. Суды	Позиц. пада. 2 ч.	г. Александровскъ	ст. Александровскъ, К.-Х.-С. жел. дор., 3 версты.	
Короени.	2	Земск. Нач. 6 уч.	Пристань. 3 ст.	По земской почтѣ	ст. Полози, Екагор. ж. д., 18 версты	
Короени.	2	Земск. Нач. 4 уч.	Пристань. 3 ст.	с. Гулай-Поле	ст. Гулай-Поле, Вагт. ж. д., 3 версты	

КАБЕЛЬНЫЕ ЗАВОДЫ
ФЕЛЬТЕНЪ и ГИЛЬОМЪ (бывш. Робертъ) въ С.-Петербургѣ.
Предводителю А. Л. АНДРЕЕВЪ отъ Екатеринбургъ.

Машинное общество
 Акционерное общество
 МАШИНОСТРОИТЕЛЬНАГО ЗАВОДА
 Машинныя дела при изготовленіи литей и изготовленіи малыхъ машинъ, работающих на паровомъ двигателѣ, котлахъ, насосахъ, турбинахъ, электромоторахъ, станкахъ, инструментахъ, инструментахъ въ Иркутскѣ.

Екатеринбургское общество
 МАШИНОСТРОИТЕЛЬНАГО ЗАВОДА
 Машинныя работы, литейныя, механическія, электротехническія, инструментальныя, инструментальныя, инструменты въ Иркутскѣ.

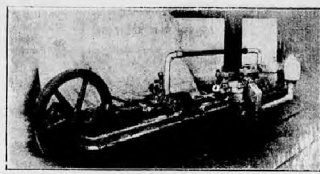

Подземная водоотливная машина 100 силт.



Паровыя ножницы для обжатыхъ болванокъ и заготовокъ

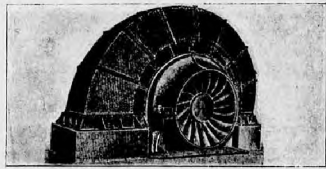

Вентиляторъ системы Рато.

Изготовленныя Горловскимъ машиностроительнымъ заводомъ въ Горловкѣ, Екате- рин. губ.

Сложные алюминаты (исчетна вода).

Александръ Лукичъ АНДРЕЕВЪ въ Екатеринославѣ.

Иноксидоръ (водонепроницаемый лакъ).

СПРАВОЧНАЯ КНИГА
„ФАБРИКИ, ЗАВОДЫ И РУДНИКИ“
Екатеринославской губернии.

ПРОМЫШЛЕННЫЯ ЗАВЕДЕНІЯ

г. Бахмута и уѣзда.

Изданіе Н. Н. Гаерилова.

КАБЕЛЬНЫЕ ЗАВОДЫ
ФЕЛЬТЕНЪ и ГИЛЬБОМЪ (сплавъ Рибенъ) въ С.-Петербургѣ.
Продолженіе: А. А. АНДРЕЕВЪ въ Екатеринославѣ.

Наименованіе промышленнаго заведенія и фамилія владѣльца.	Мѣсто находящагося промышленнаго заведенія.	Фамилія Директора или завѣдывающаго промышлен- нымъ заведе- ніемъ.	Родъ фабриката и сумма произво- дительности въ тысячахъ.	Родъ двигателей.					
					Число рабочихъ	Ближайшія къ промышленному заведенію установленія.			
					Судебнаго вѣдомства.	Полиціи.	Почтово-Телеграф- ной конторы.	Жельзнодорожной станции и число вер- ст отъ промышленнаго заведенія.	Примѣчаніе.
Суиновальня.									
Малашенко Григорій Кононовичъ	с. Жельзано, Ауханцевской волости.	Самъ владѣ- лецъ.	Простого сува на 9 т. р.	Ручн. спос.	Керосин.	2 Земск. Нач 3 уч.	Приставъ 2 ст.	кол. Нью-Йоркъ, въ с. Жельзано.	ст. Жельзана, К.-Х.-С. ж. д., 1 верста.
Типо-литографія.									
Новиковъ Иванъ Хрисанфовичъ	г. Бахмутъ.	Самъ владѣ- лецъ.	Разной мелкой работы на 9 т. руб.	Ручн. спос.	Керосин.	12 Гор. Судья.	Полиц. падр. 1 ч.	Бахмутъ, И. Ново- колу.	ст. Бахмутъ, К.-Х.-С. ж. д., 1 верста.
Невиговъ П. П.	м. Юзовка.	Самъ владѣ- лецъ.	Разной типо- графской рабо- ты на 18 т. р.	Керосин. двигатель.	Керосин.	20 Земск. Нач. 6 уч.	Приставъ м. Юзовки	М. Юзовка, Екатерин. губ.	ст. Юзовка, 7 вер. 1 Мушкетова 3 версты, Екатер. жел. дор.
Древообдѣлочная мастерская.									
Нейфельдъ Яковъ Ивановичъ	кол. Николаевка	Самъ владѣ- лецъ.	Столярныхъ по- дѣлъ въ 10 т. р.	1 паров. котель 200 кв. ф.	Керосин.	12 Земск. Нач. 5 уч.	Приставъ 3 ст.	кол. Нью-Йоркъ, Екатерин. губ.	ст. Новобахмутовка, Екат. жел. дор. 5 вер.
Бондарное производство.									
Любимовъ, Солье и К ^о	с. Верхнее, Ли- сичанской вол.	Директоры Гендаль Ситимъ. Бошанетъ.	Бочка для ула- ковки соды на 160 т. р.	Двигатель для распы- ловки при заводѣ	Электрич.	40 Земск. Нач. 1 уч.	Приставъ 1 ст.	Любимское поч- товое отдѣленіе, Екатерин. губ.	ст. Любимовка, Екат. ж. д., при заводѣ.
Сталелитыйный и механический заводъ.									
Тореще сталелит. и механическое общество	ст. Дружковка.	Директоръ Андрѣй Ахилъ. Николаевъ.	Стальн., жел. и чугун. надѣль на 1145 т. р.	3 пар. котла 5660 кв. ф.	Электрич.	450 Земск. Нач. 6 уч.	Приставъ 1 ст.	Дружковка, Екатер. губ.	ст. Дружковка, К.-Х.-С. ж. д., 1 верста и соб. вѣтка въ заводъ.

Сложные алюминаты **Александръ Лукичъ АНДРЕЕВЪ**
(очистка воды) въ Екатеринбургѣ.

Иноксидоръ
водоэвaporационный
двигатель.

**КАБЕЛЬНЫЕ ЗАВОДЫ
ФЕЛЬТЕНЬ и ГИЛЬБОМЪ** (общин. Гильбомъ) въ С.-Петербургѣ.
Представитель А. Л. АНДРЕЕВЪ въ Екатеринбургѣ.

Наименованіе промышленнаго заведенія и фамилія владѣльца.	Мѣсто нахожденія промышленнаго заведенія.	Фамилія Директора или Завѣдывающаго промышленнымъ заведеніемъ.	Родъ фабрика и дѣятельности въ тысячахъ.	Родъ двигателей.
Чугуннолитейные и механическіе заводы.				
Боссе Э. и Гейсфельдъ Р.	бл. Юзовки, Григорьевской волости.	Инженеры Боссе Э.	Паровая машина, лебедки, насосы, котлы и принадлежности для рудниковъ на 400 т. р.	2 паровыхъ котла 580 кв. ф.
Боссе Э. и Гейсфельдъ Р. (дочка)	с. Лисичанскъ.	(англійскіе).	Лебедки, машины, принадлежности для рудниковъ и ремонта.	Свѣдѣній не получены.
Фундаментъ Николай Александровичъ.	бл. Юзовки, Григорьевской волости.	Самъ владѣлецъ.	Тоже на 10 т. р.	1 пар. котелъ 65 кв. ф.
Нибуръ Эльвъ Гергардовичъ	кол. Нью-Йоркъ.	Самъ владѣлецъ.	Тоже на 30 т. р.	2 паров. котла 275 кв. ф.
Ольше Евгений Евгеньевичъ.	кол. Нью-Йоркъ.	Польскій Морскіи Мари.	Чугун. литые и части машинъ на 130 т. р.	1 паров. котелъ 225 кв. ф.
Жельзо и трубопрокатные заводы.				
Общество (Донецкск.) жельзопрокатн. при ст. Константиновъ ж. д. К.-Х.-С.	при ст. Константиновъ ж. д.	Директоръ Дешанъ Густавъ Амвросіевичъ, вице-директоръ Гори. Инженеръ Богдановъ.	Литейного завода на 4247 т. руб.	9 паровыхъ котловъ 6090 кв. ф.

Родъ освѣщенія	Число рабочихъ	Ближайшія нъ промышленному заведенію установленія.				Примѣчаніе.
		Судебнаго вѣдомства.	Полиціи.	Почтово-Телеграфной конторы.	Жельзно-дорожной станціи и число верстъ промышленнаго заведенія.	
Электрич.	210	Земск. Нач. 6 уч.	Пристань 3 ч.	Возовка, Боссе и Гейсфельдъ.	ст. Мушкетеро, Екат. ж. дор., 5 верста.	
Керосин.	35	Земск. Нач. 1 уч.	Пристань 1 ч.	с. Лисичанскъ, Екатеринос. губ.	ст. Лисичанскъ, Екат. ж. д. дор., 1 верста.	
Керосин.	8	Земск. Нач. 6 уч.	Пристань 3 ст.	м. Юзовка, Фундаментъ.	ст. Мушкетеро, Екат. ж. дор., 4 верста.	
Электрич.	30	Земск. Нач. 5 уч.	Полиц. надз.	кол. Нью-Йоркъ.	ст. Жельзныя, К.-Х.-С. ж. дор., 1 верста	
Электрич.	110	Земск. Нач. 5 уч.	Полиц. надз.	кол. Нью-Йоркъ, Одного, для торговли Нью-Йоркъ заводу.	ст. Жельзныя, К.-Х.-С. ж. дор., 1 верста	
Электрич.	900	Земск. Нач. 5 уч.	Полиц. надз.	Константиновка, Бахмутск. уезд.	ст. Константиновка, К.-Х.-С. ж. д., 2 вер. и соб. жельзо-дорож. путь въ заводъ.	

МАШИНОСТРОИТЕЛЬНАГО ЗАВОДА

РЕВЕНД.

Висоверное Общество

РЕВЕНД.

Сложные алюминаты
(вѣщества вода)

Александръ Лукичъ АНДРЕЕВЪ

въ Екатеринославъ.

Иноксидоръ
(водопроницаемый
лаки)

КАБЕЛЬНЫЕ ЗАВОДЫ

ФЕЛЬТЕНЪ и ГИЛЬОМЪ (братъ Рибенъ) въ С. Петербургъ.

Представитель А. Л. АНДРЕЕВЪ въ Екатеринославъ.

Сложные алюминаты (вѣщества вода) выданы на правахъ патента

МАШИНОСТРОИТЕЛЬНАГО ЗАВОДА

Наименованіе промышленнаго заведенія и фамили владѣльца.	Мѣсто вѣдомости промышленнаго заведенія.	Фамилія Директора или Завѣдывающаго промышленнаго заведеніемъ.	Родъ фабриката и сумма произвдительности въ тысячахъ.	Родъ двигателей.
Машиностроительные заводы.				
Общество машиностроительныхъ заводовъ въ Горловѣ	Пос. Горловка, Житованской волости.	Директоръ-распорядитель Общества, бельгійскій подданный Инжен. Губертъ Делюль.	Машины и паровые котла на 1450 т. р.	8 паровыхъ котл. 3480 кв. ф.
Общество Дебальдеевскаго завода	ст. Дебальцево Екат. ж. д.	Директоръ Петр Ф.	Машиновые части, строила, мосты и проч на 1140 т. р.	8 паровыхъ котл. 2408 кв. ф.
Слесарно-тонарные мастерскія.				
Вульфвичъ Аронъ Леонтьевичъ	Юс. Гришино	Самъ владѣлецъ.	Слесарно-тонарные надѣлы на 12 т. р.	1 паровой котель 115 кв. фут.
Мастерскія земледѣльческихъ машинъ и орудій				
Братья Варакшины Павелъ и Николай	г. Бахмутъ.	Пав Варакшинъ.	Вязки, сортировки и дуги на 30 т. р.	1 паров. котель 38 кв. ф.
Легинъ Юліусъ	с. Лысовка, Горловской вол.	Самъ владѣлецъ.	Житвенныя машины и ремонтъ сельскохозяйств. орудій на 17 т. р.	1 паров. котель 118 кв. ф.
Экипажныя мастерскія.				
Уряда Корнелий Петровичъ	Кол. Нью-Йоркъ.	Самъ владѣлецъ	Брички, ходы и экипажи на 9 т. руб.	Рузн. спос.

Родъ оживленія	Число рабочихъ	Ближайшія къ промышленному заведенію установленія.				Примѣчаніе.
		Судебнаго вѣдомства.	Полиціи.	Почтово-Телеграфной конторы.	Жельно-дорожной станціи и число верстъ отъ промышленнаго заведенія.	
Электрич.	610	Земск. Нам. 3 уч.	Полиц. нада.	Горловка, Екатеринбургской губ. для телеграммъ «Горловодъ».	ст. Горловка, Екат. ж. д. при заводѣ	
Электрич.	590	Земск. Нам. 2 уч.	Полиц. нада.	Дебальцево.	Дебальцево, Екат. ж. д. при заводѣ.	
Керосин.	15	Земск. Нам. 8 уч.	Приставъ 3 ст.	ст. Гришино Екатеринбургской губ.	ст. Гришино, Екат. ж. д., 1 верста.	
Керосин.	23	Гор. Судья.	Полиц. нада. 1 ч.	г. Бахмутъ-Варакшинъ	Ст. Бахмутъ, К.-Х.-С. ж. д., 1/2 версты.	
Керосин.	17	Земск. Нам. 7 уч.	Приставъ 3 ст.	Почт. Отдѣленіе Давыдова Екат. губ. въ с. Лысовку.	Ст. Желавная, Екат. ж. д., 30 версты.	
Керосин.	11	Земск. Нам. 8 уч.	Полиц. нада.	Нью-Йоркъ, К. Уряда.	ст. Желавная, К.-Х.-С. ж. д., 1 верста.	

Сложные алюминаты: Александръ Лукичъ АНДРЕЕВЪ (очистка воды) въ Екатеринбургѣ.

Иноксидъ (водородопроницаемый латъ).

КАБЕЛЬНЫЕ ЗАВОДЫ
ФЕЛЬТЕНЪ и ГИЛЬОМЪ (близъ Рубенъ) въ С. Петербургѣ.
Президенты А. Д. АНДРЕЕВЪ и П. ГОРЛОВСКОЕ

РЕБЕЛЬ.

МАШИНОСТРОИТЕЛЬНОГО ЗАВОДА

МАШИНОСТРОИТЕЛЬНОГО ЗАВОДА

РЕБЕЛЬ.

МАШИНОСТРОИТЕЛЬНОГО ЗАВОДА

МАШИНОСТРОИТЕЛЬНОГО ЗАВОДА

МАШИНОСТРОИТЕЛЬНОГО ЗАВОДА

Наименованіе промышленнаго завода и фамиія владѣльца.	Мѣсто находенія промышленнаго заведенія.	Фамилія Директора или Завѣдывающаго промышлен- нымъ заведе- ніемъ.	Родъ фабриката и сумма произво- дительности въ тысячахъ.	Родъ двигателей.
Заводы огнеупорнаго кирпича и керамическихъ издѣлій.				
Пленковъ, Владиміръ Александровичъ.	ст. Часовъ-Ярл.	Самъ владѣ- лецъ.	Огнеупорнаго кирпича на 60 т. руб	2 паров. котла 1910 кв. фут.
Товарищество Ф. Ростъ и К ^о .	ст. Часовъ-Ярл.	Директоръ Ростъ Францъ Карловичъ	Тоже на 60 т. р.	1 пар. ко- телъ 400 кв. ф.
Красногоровское Франко-Русское Об- щество.	с. Красного- рона, Голы- цинской вол.	Директоръ Гуго де-Жирардъ	Огнеупорныхъ и керамо-кри- стальныхъ издѣ- лій на 90 т. р.	2 паров. котла 2046 кв. ф.
Общество огнеупорныхъ издѣлій на Донцѣ «Кричичная»	с. Вировка, той-же вол.	Директоръ Френъ Винторъ Александровъ.	Тоже на 225 т. руб.	2 паров. котла 2476 кв. фут.
«Фарко Екатерина Мелитовнова»	г. Бахмутъ	Директоръ Штеглицъ Вик- торъ Волдекъ.	Тоже на 70 т. руб.	2 паровыхъ котла 800 кв. ф.
Об-во Деконовскихъ заводовъ, алеба- стровыхъ и огнеупорныхъ издѣ- лій и материаловъ	ст. Деконовскіа К.-Х.-С. ж. д.	Директоръ Вдѣльковскій Беофиль Эдуаръ.	Огнеупорнаго кирпича (Дивель) на 85 т. р.	1 пар. ко- телъ 963 кв. ф.

Сложные алюминаты
(чистая вода).

Александръ Лукичъ АНДРЕЕВЪ
въ Екатеринославѣ.

Иноксидоръ
(водонепроницаемый
лѣтъ).

Родъ оустройства	Число рабочихъ	Ближайшія къ промышленному заведенію установленія.			Примѣчаніе.
		Судебнаго вѣдомства.	Полиціи.	Почтово-Телеграф- ной конторы.	
Электрич.	120 въ т. ч. жен. 40	Земск. Нач. 3 уч.	Пристань 1 ст.	Заванъ и денежная Контрактантона, протая и телегра- мами ст. Часовъ- Ярл. К.-Х.-С. ж. д.	Железно-дорожная станція и число вер- отъ промышленнаго заведенія.
Электрич.	75	Земск. Нач. 3 уч.	Пристань 1 ст.	Завананъ и денеж. Бахмутъ, протая и телеграммы ст. Час.-Ярл. К.-Х.-С. ж. д.	ст. Часовъ-Ярл. К.-Х.-С. ж. д. 5 вер.
Электрич.	114	Земск. Нач. 7 уч.	Пристань 3 ст.	Почтово-отдѣленіе Старо-Михайловна Екатери. руб.	ст. Рудничная, Екат. ж. д., 10 вер.
Электрич.	200	Земск. Нач. 2 уч.	Пристань 2 ст.	Для каменной и денежной конторъ. Ивановата Биз- терпн. руб., для протая и телегра- мамъ ст. Кри- чичная Екат. ж. д.	ст. Кричичная, Екат. ж. д., 1 вер. и собств. железнодорож. путь въ заводъ.
Электрич.	60	Гор. Суд.д. Полиц. надз.	1 ч.	г. Бахмутъ «Фарко».	ст. Бахмутъ, К.-Х.-С. ж. д. при заводѣ.
Электрич.	100 въ т. ч. жен. 20	Земск. Нач. 2 уч.	Пристань 1 ст.	Завананъ и денеж. г. Бахмутъ, протая ст. Деконовскія К.-Х.-С. ж. д.	ст. Деконовскія, К.-Х.-С. ж. д., 1 вер.

КАБЕЛЬНЫЕ ЗАВОДЫ
ФЕЛЬТЕНЬ и ГИЛЬБОМЪ (платин. Гильбома) въ С. Петербургѣ.
Представитель А. Л. АНДРЕЕВЪ въ Екатеринославѣ.

МАШИНОСТРОИТЕЛЬНАГО ЗАВОДА
Екатеринославское Общество
МАШИНОСТРОИТЕЛЬНАГО ЗАВОДА
ИЗДЕЛІЯ: паровыя машины, двигатели, котлы, станки, насосы, вентиляторы, турбины, электромоторы, инструменты, металлургическія машины, сельскохозяйственныя машины, строительныя машины.

Наименованіе промышленнаго завода и фамиія владѣльца	Мѣсто находженія промышленнаго заведенія.	Фамиія директора или завѣдывающаго промышлен- нымъ заведе- ніемъ.	Родъ фабрика и сумма произво- дительности въ тысячахъ.	Родъ двигателей.
Цементные заводы.				
О-во Черноморскаго цементнаго про- водства	бл. Лисичан- ска, той-же по- лости.	Директоръ Грѣвъ Эманъ Андреевичъ.	Немента на 350 т. р.	7 пар. котл. 5847 кв. ф.
Кирпичные заводы.				
Бадонинъ Александръ Петровичъ.	г. Бахмутъ.	Самъ владѣ- лецъ.	Стрелчанскаго кирпича въ 14 т. руб.	1 пар. котель. 155 кв. ф.
Лискъ Петръ Петровичъ.	кол. Нью-Йоркъ.	Самъ владѣ- лецъ.	Тоже на 12 т. р.	Ручн. спос.
Коваленко Павлиръ Григорьевичъ.	Крипичная Вѣ- ровск. вол.	Самъ владѣ- лецъ.	Тоже на 10 т. р.	Ручн. спос.
Любичій Иванъ Алексеевичъ.	г. Бахмутъ.	Самъ владѣ- лецъ.	Тоже на 18 т. р.	Ручн. спос.
Милевскій Назарій Степановичъ (два завода)	с. Лозовая примъ. гор. Бахмута.	Самъ владѣ- лецъ.	Тоже на 24 т. р.	1 паров. котель 200 кв. ф.

Сложные аллюминаты
(кислота воды).

Александръ Лукичъ АНДРЕЕВЪ
въ Екатеринославѣ.

Илюксдоръ
(водопроводящій
заводъ).

Родъ оувѣщанія	Число рабочихъ	Ближайшія нъ промышленному заведенію установленія.				Примѣчаніе.
		Судебнаго вѣдомства.	Полиціи.	Почтово-Телеграф- ной конторы.	Железно-дорожной станціи и мѣста вхо- да въ промышленнаго заведенія.	
Электрич.	145	Земск. Нач. 1 ул.	Привасть 1 ст.	Для заказной и денежной коррес- Любимовск. почт. отдѣленіе, для те- леграмм. «Цементъ»	ст. Любимовка, Екат. ж. д., 5 версты и свои ж. д. путь въ заводъ.	
Керосин.	26	Город. Судья 2 ч.	Полниц. вѣд. 2 ч.	г. Бахмутъ, Бадонину.	ст. Бахмутъ, К.-Х.-С. ж. д., 3 версты.	
Керосин.	20	Земск. Нач. 5 ул.	Полниц. вѣд.	кол. Нью-Йоркъ, П. П. Диву.	ст. Желъзани, К.-Х.-С. жез. дор., 2 версты.	
Керосин.	24	Земск. Нач. 2 ул.	Привасть 2 ст.	Для заказной и денеж. корреспонд. Яснопольск. Вѣд- теринъ губ., для престой и теле- граммъ станці. Крипичная.	ст. Крипичная, Екат. ж. д., 1 верста.	
Керосин.	40	Город. Судья 2 ч.	Полниц. вѣд. 2 ч.	г. Бахмутъ, Н. Любимовку.	ст. Бахмутъ, К.-Х.-С. ж. д., 3 версты.	
Керосин.	52	Земск. Нач. 3 ул.	Привасть 1 ст.	г. Бахмутъ, Милевнову.	ст. Бахмутъ, К.-Х.-С. жез. дор., 3 версты.	

КАБЕЛЬНЫЕ ЗАВОДЫ
ФЕЛЬТЕНЬ и ГИЛЬОМЪ (бывш. Гибсона) въ С.-Петербургѣ.
Представитель А. Л. АНДРЕЕВЪ въ Екатеринославѣ.

Наименованіе промышленнаго заведенія и фамилія владѣльца	Мѣсто нахожденія промышленнаго заведенія.	Фамилія Директора или завѣдывающаго промышлен- нымъ заведе- ніемъ.	Родъ фабриката и сузума произво- дительности въ тысячахъ.	Родъ двигателей.	Ближайшія къ промышленному заведенію установленія.				
					Число рабочихъ	Судебнаго вѣдомства.	Полиціи.	Почтово-Телеграф- ной конторы.	Железно-дорожной станціи и мѣсто вер- оты промышленнаго заведенія.
Кирпичные заводы.									
Феттеръ Готлибъ Давидовичъ	При ст. Кон- стантиновъ.	Феттеръ Г. Д.	Тоже на 18 т. р.	Ручн. спос.					
Алебастровые заводы.									
Богомоловъ и Косачъ	с Михайловка.	(Вакансія).	Молотаго але- бастры на 94 т. руб.	1 паров. котель 234 кв. ф.					
Горшковичъ Лазаръ Яковлевичъ	ст. Деконовскя.	Чигринскій Са- муилъ Семен.	Тоже на 35 т. р.	1 паровой котель 210 кв. ф.					
Милениковъ Назаръ Степановичъ. (Французовъ Абрамъ Моисеевичъ, арендаторъ)	ст. Деконовскя.	(Вакансія).	Тоже на 60 т. р.	1 паровой котель 500 кв. ф.					
Французовъ Борисъ Моисеевичъ	г. Бахмутъ.	Самъ владѣ- лецъ.	Тоже на 30 т. р.	1 пар. котель 341 кв. ф.					
Французовъ Абрамъ Моисеевичъ	г. Бахмутъ.	Самъ владѣ- лецъ.	Тоже на 85 т. р.	1 пар. котель 340 кв. ф.					

Сложные алюминаты
(снѣжка воды).

Александръ Лукичъ АНДРЕЕВЪ
въ Екатеринославѣ.

Иноксидоръ
водонепроницаемый
завъ.

Родъ освѣщенія	Число рабочихъ	Ближайшія къ промышленному заведенію установленія.				Примѣчаніе.
		Судебнаго вѣдомства.	Полиціи.	Почтово-Телеграф- ной конторы.	Железно-дорожной станціи и мѣсто вер- оты промышленнаго заведенія.	
Керосин.	38	Земск. Нач. 5 уч.	Пристань 1 ст.	Константиновка Екатери. губ.	ст. Константиновка, К.-Х.-С. жел. дор., 1 верста.	
Керосин.	16	Земск. Нач. 3 уч.	Пристань 1 ст.	Для дѣжек и явки, корреспон. г. Бах- мутъ, для престопа ст. Деконовскя, К.-Х.-С. жел. дор.	ст. Деконовскя, К.-Х.-С. жел. дор., 1 верста.	
Керосин.	18	Земск. Нач. 3 уч.	Пристань 1 ст.	г. Бахмутъ, Л. Горшковичу.	ст. Деконовскя, К.-Х.-С. жел. дор., при заводѣ.	
Керосин.	22	Земск. Нач. 3 уч.	Пристань 1 ст.	г. Бахмутъ, А. Французову.	ст. Деконовскя, К.-Х.-С. жел. дор., при заводѣ.	
Керосин.	18	Город. Судья Полиц. нада 1 ч.		г. Бахмутъ, В. Французову.	ст. Бахмутъ, К.-Х.-С. жел. дор., 1/2 версты.	
Электрич.	23	Город. Судья Полиц. нада 1 ч.		г. Бахмутъ, А. Французову.	ст. Бахмутъ, К.-Х.-С. жел. дор., 1/2 версты.	

КАБЕЛЬНЫЕ ЗАВОДЫ
ФЕЛЬТЕНЬ и ГИЛЬОМЪ (бывш. Рибсонъ) въ С.-Петербургѣ.
Пристанте п. А. Д. АНДРЕЕВЪ въ Екатеринославѣ.

Наименованіе промышленнаго заведенія и фамилія владѣльца.	Мѣсто нахождения промышленнаго заведенія.	Фамилія Директора или Завѣдывающаго промышленнымъ заведеніемъ.	Родъ фабрика и сумма произведенности въ тысячахъ.	Родъ двигателя.	Ближайшія къ промышленному заведенію установленія.						
					Родъ освѣщенія	Число рабочихъ	Судебнаго вѣдомства.	Полиціи.	Почтово-Телеграфной конторы.	Железнодорожной станціи и число верстъ отъ промышленнаго заведенія.	Примѣчаніе.
Известныя заводы.											
Свобода Леопольдъ Августовичъ	Перовское Заводы, Варовской волости	Самъ владѣлец.	Железной навести на 18 т. р.	Известног. печи.	Керосин.	20	Земск. Нач. 2 уч.	Пристань 2 ст.	Бяково, Бятергуб.	ст. Петровскіе заводы. Зат. ж. д. при заводи.	
Мельницы.											
Братья Петеръ (был. Ф. Вонзавъ)	вол. Нью-Йоркъ.	Генр. Петеръ.	Ржаной муки на 40 т. р.	1 пар. котель 280 кв. ф.	Керосин.	4	Земск. Нач. 5 уч.	Полци. надз.	Нью-Йоркт. Бр. Петеръ.	ст. Железная. К.-Х.-С. жел. дор. 1 вер.	
Веридъ Карлъ	Ново-Яснополякы, Скотовской вол.	Самъ владѣлец.	Тоже на 15 т. р.	2 паровыхъ котла 618 кв. ф.	Керосин.	2	Земск. Нач. 5 уч.	Пристань 1 ст.	Ислювотая, Бятергуб. Веридъ, с. Скотоватая.	ст. Скотоватая, К.-Х.-С. жел. дор., 4 вер.	
Геккеръ Михаилъ Самойловичъ	с. Андреевск. тойже волости.	Самъ владѣлец.	Тоже на 35 т. р.	1 паров. котель 358 кв. ф.	Керосин.	4	Земск. Нач. 8 уч.	Пристань 4 ст.	Андреевскою почт. отдѣленіе. М. Геккеру.	ст. Удачная, Бятергуб. жел. дор., 25 вер.	
Геккеръ Давидъ	ное. Гринино.	Самъ владѣлец.	Ржаныхъ сортовъ муки на 170 т. р.	1 пар. котель 300 кв. ф.	Электрич.	18	Земск. Нач. 8 уч.	Пристань 4 ст.	Гринино, Бятергуб., Д. Геккеру.	ст. Железная. К.-Х.-С. жел. дор., при мельницѣ.	
Герценъ Генрихъ Абрамовичъ	вол. Нью-Йоркъ.	Самъ владѣлец.	Тоже на 40 т. р.	1 пар. котель 376 кв. ф.	Керосин.	7	Земск. Нач. 5 уч.	Полци. надз.	Нью-Йоркы, Герцену	ст. Железная. К.-Х.-С. ж. д., 1 вер.	

Сложные администраты (очистка воды).

Александръ Лубячъ АНДРЕЕВЪ въ Екатерининскій.

Иноксидаръ (подкислительный лѣль).

Родъ освѣщенія	Число рабочихъ	Ближайшія къ промышленному заведенію установленія.					Примѣчаніе.
		Судебнаго вѣдомства.	Полиціи.	Почтово-Телеграфной конторы.	Железнодорожной станціи и число верстъ отъ промышленнаго заведенія.		
Керосин.	20	Земск. Нач. 2 уч.	Пристань 2 ст.	Бяково, Бятергуб.	ст. Петровскіе заводы. Зат. ж. д. при заводи.		
Керосин.	4	Земск. Нач. 5 уч.	Полци. надз.	Нью-Йоркт. Бр. Петеръ.	ст. Железная. К.-Х.-С. жел. дор. 1 вер.		
Керосин.	2	Земск. Нач. 5 уч.	Пристань 1 ст.	Ислювотая, Бятергуб. Веридъ, с. Скотоватая.	ст. Скотоватая, К.-Х.-С. жел. дор., 4 вер.		
Керосин.	4	Земск. Нач. 8 уч.	Пристань 4 ст.	Андреевскою почт. отдѣленіе. М. Геккеру.	ст. Удачная, Бятергуб. жел. дор., 25 вер.		
Электрич.	18	Земск. Нач. 8 уч.	Пристань 4 ст.	Гринино, Бятергуб., Д. Геккеру.	ст. Железная. К.-Х.-С. жел. дор., при мельницѣ.		
Керосин.	7	Земск. Нач. 5 уч.	Полци. надз.	Нью-Йоркы, Герцену	ст. Железная. К.-Х.-С. ж. д., 1 вер.		

КАБЕЛЬНЫЕ ЗАВОДЫ
ФЕЛЬТЕНЬ и ГИЛЬОМЪ (былш. Гибенъ) въ С.Петербургѣ.
Представител. А. Д. Андреевъ въ Екатерининскій.

МАШИНОСТРОИТЕЛЬНАГО ЗАВОДА
Искреннее Общество
МАШИНОСТРОИТЕЛЬНАГО ЗАВОДА
Корыто въ подштатномъ владѣнствѣ, станціонно-мелкіе малые легкіе, козачки, выкатывателы и малыя сортирныя машинныя.

МАШИНОСТРОИТЕЛЬНАГО ЗАВОДА
полномочный представитель
ИСКРЕННЕГО ОБЩЕСТВА
МАШИНОСТРОИТЕЛЬНАГО ЗАВОДА

Наименованіе промышленнаго заведенія и фамилія владѣльца.	Мѣсто нахожденія промышленнаго заведенія.	Фамилія Директора или Завѣдывающаго промышлен. павъ заведеніемъ.	Родъ фабрика и суммъ производительности въ тысячахъ.	Родъ двигателя.	Ближайшія къ промышленному заведенію установленія.				
					Судебнаго вѣдомства.	Полиціи.	Почтово-Телеграфной конторы.	Железно-дорожной стціи и число верстъ промышленнаго заведенія.	
Мельницы.									
Карасевъ Дмитрій Федоровичъ	пос. Коновьяка, Желтванской волости.	Самъ владѣлецъ.	Разныхъ сортовъ муки на 50 т. р.	1 паровой котель 325 кв. ф.	Земск. Нач. 3 уч.	Приставъ 2 ст.	Горловка, Карасевъ ст.	Горловка, К.-Х.-С. ж. д., 1/2 версты.	
Левинъ Яковъ Антоновичъ	с. Кондратьевка, Сангуринской вол.	Левинъ Данилъ Яковлевъ.	Простого помола на 25 т. руб.	1 паров. котель 495 кв. ф.	Земск. Нач. 5 уч.	Приставъ 1 ст.	Дружковна, с. Кондратьевку.	ст. Дружковна, К.-Х.-С. жел. дороги, 1 верста.	
Малашенко Григорій Коновоничъ	с. Желтваное Архангельской вол.	Самъ владѣлецъ.	Тоже на 10 т. р.	1 паровой котель 285 кв. ф.	Земск. Нач. 5 уч.	Приставъ 2 ст.	Нью-Йоркъ, Малашенку, с. Желтваное	ст. Желтваная, К.-Х.-С. жел. дороги, 1 верста.	
Нефельдъ Яковъ Ивановичъ	пос. Николовка.	Самъ владѣлецъ.	Разныхъ сортовъ муки на 226 т. р.	2 паров. котла 800 кв. ф.	Земск. Нач. 5 уч.	Приставъ 2 ст.	Нью-Йоркъ.	ст. Новобахмутовна, Вятск. жел. дороги, 1 верста.	
Новороссійское Общество	хут. Левинъ, Григорьевской вол., ст. Юзовки.	(Ваналевъ).	Простого помола на 75 т. руб.	1 пар. котель 500 кв. ф.	Земск. Нач. 6 уч.	Приставъ 3 ст.	Юзовка, Новороссійск. О-ву	ст. Мушкетеровъ, Вятск. жел. дороги, 5 версты.	
Общество Муколомоль	г. Вахмутъ.	Завѣдывающій Палавъ.	Разныхъ сортовъ муки на 600 т. р.	3 паров. котла 2284 кв. ф.	Город. Судья 1 ч.	Полиц. надз.	г. Вахмутъ, О-ву Муколомоль, для телеграммы: «Муколомоль».	ст. Вахмутъ, К.-Х.-С. жел. дороги, 1 верста.	

Сложные алюминаты
(очищая воду)

Александръ Лукичъ АНДРЕЕВЪ
въ Екатеринославъ.

Иноксигель
(водонепроницаемый
лакъ).

Родъ овищенія	Число рабочихъ	Ближайшія къ промышленному заведенію установленія.				Примѣчаніе.
		Судебнаго вѣдомства.	Полиціи.	Почтово-Телеграфной конторы.	Железно-дорожной стціи и число верстъ промышленнаго заведенія.	
Электрич.		8	Земск. Нач. 3 уч.	Приставъ 2 ст.	Горловка, Карасевъ ст.	Горловка, К.-Х.-С. ж. д., 1/2 версты.
Керосин.		6	Земск. Нач. 5 уч.	Приставъ 1 ст.	Дружковна, с. Кондратьевку.	ст. Дружковна, К.-Х.-С. жел. дороги, 1 верста.
Керосин.		2	Земск. Нач. 5 уч.	Приставъ 2 ст.	Нью-Йоркъ, Малашенку, с. Желтваное	ст. Желтваная, К.-Х.-С. жел. дороги, 1 верста.
Керосин.		8	Земск. Нач. 5 уч.	Приставъ 2 ст.	Нью-Йоркъ.	ст. Новобахмутовна, Вятск. жел. дороги, 1 верста.
Керосин.		9	Земск. Нач. 6 уч.	Приставъ 3 ст.	Юзовка, Новороссійск. О-ву	ст. Мушкетеровъ, Вятск. жел. дороги, 5 версты.
Электрич.	44	Город. Судья	Полиц. надз. 1 ч.		г. Вахмутъ, О-ву Муколомоль, для телеграммы: «Муколомоль».	ст. Вахмутъ, К.-Х.-С. жел. дороги, 1 верста.

ЖЕЛЕЗНЫЕ ЗАВОДЫ
ФЕЛЬТЕНЬ и ГИЛЬБОМЪ (основ. Гильбомъ) въ С. Петербургъ.
Пред. завѣдств. А. Я. АНДРЕЕВЪ въ Екатеринославъ.

МАШИНОСТРОИТЕЛЬНАГО ЗАВОДА

МАШИНОСТРОИТЕЛЬНАГО ЗАВОДА

Копія выдана изъ архива «Историческаго общества» въ г. Вахмутъ, 1912 г.

Наименованіе промышленнаго завода и фамилія владѣльца.	Мѣсто находчій промышленнаго заведенія.	Фамилія Директора или Завѣдывающаго промышлен- нымъ заведе- ніемъ.	Родъ фабриката и сумма произво- дительности въ тысячахъ.	Родъ двигателей
Мельницы.				
Плещеевъ Владиміръ Александровичъ.	хут. Ивано- полье, Савури- новской вол.	Самъ владѣ- лецъ.	Простого по- молъ на 170 т. руб.	1 паров. котель 400 кв. ф.
Братья Роговскіе (бренд. Зуема- новскій).	в. Гришино.	Самъ аренда- торъ Зуеманов- скій.	Разныхъ сор- товъ муки на 120 т. руб.	1 паров. котель 945 кв. ф.
Роговскаго К. П. Н-ки (аренд. Фохтъ)	пос. Гришино.	Арендаторъ Фохтъ.	Тоже на 190 т. р.	2 пар. кот- ла 545 кв. ф.
Унгеръ Петръ Генриховичъ	кол. Нью-Йоркъ.	Самъ владѣ- лецъ	Простой муки на 175 т. р.	1 паров. ко- тель 383 кв. ф.
Унгеру Корнелій Петровичъ.	кол. Нью-Йоркъ.	Самъ владѣ- лецъ.	Тоже на 40 т. р.	1 паров. котель 300 кв. ф.
Феттеръ Готлибъ Давидовичъ	Константиновка	Феттеръ Г. Д.	Разныхъ сор- товъ муки на 50 т. руб.	2 паров. кот- ла 1063 кв. ф.

Сложные алюминаты
(чистота воды).

Александръ Лукичъ **АНДРЕЕВЪ**
въ Екатеринославѣ.

Индоксдоръ
(водоупорническій
алъ).

Родъ освѣщенія	Число рабочихъ	Ближайшія къ промышленному заведенію установленія.				Примѣчаніе.
		Судебнаго уѣдомства.	Полиціи.	Почтово-Телеграф- ной конторы.	Железнодорожной станции и число вер- стъ промышленнаго заведенія.	
Электрич.	8	Земск. Нач. 5 уч.	Приставъ 1 ст.	Константиновка, Плещееву.	ст. Константиновка, К.-Х.-С. жел. дороги, 3 версты.	
Электрич.	10	Земск. Нач. 8 уч.	Приставъ 4 ст.	в. Гришино, Зуемановскому	ст. Гришино, Баагер жел. дор., 8 версты.	
Керосин.	20	Земск. Нач. 8 уч.	Приставъ 4 ст.	с. Гришино, Фохту.	ст. Гришино, Баагер жел. дор., 8 версты.	
Электрич.	8	Земск. Нач. 5 уч.	Полиц. надз.	Нью-Йоркъ, П. Унгеру.	ст. Желѣзная, К.-Х.-С. жел. дор., 1/2 версты	
Керосин.	6	Земск. Нач. 3 уч.	Полиц. надз.	Нью-Йоркъ, К. П. Унгеру.	ст. Желѣзная, К.-Х.-С. жел. дор., 1/2 версты.	
Электрич.	12	Город. Судья	Приставъ 1 ст.	Константиновка, Г. Феттеру.	ст. Константиновка, К.-Х.-С. жел. дороги, 1/2 версты.	Въ концѣ 1902 года построена новая мельница.

КАБЕЛЬНЫЕ ЗАВОДЫ
ФЕЛЬТЕНЬ и ГИЛЬОМЪ (бывш. Риббитъ) въ С. Петербургѣ.
Представителъ А. А. **АНДРЕЕВЪ** въ Екатеринославѣ.

Наименованіе промышленнаго заведенія и фамилія владѣльца.	Мѣсто находженія промышленнаго заведенія.	Фамилія Директора или Завѣдывающаго промышлен- нымъ заведе- ніемъ.	Родъ фабриката и сузема произво- дительности въ тысячахъ.	Родъ двигателей.							
					Ближайшія къ промышленному заведенію установленія.						
					Родъ описанія	Число рабочихъ	Судебнаго вѣдомства.	Полиціи.	Почтово-Телеграф- ной конторы.	Железно-дорожной станціи и число вер- стъ промышленнаго заведенія.	Примѣчанія.
Мельницы.											
Филипповъ Александръ Николаевичъ.	Юровка	Самъ владѣ- лецъ.	Разныхъ сор- товъ муки на 175 т. р.	2 паров. котла 1575 кв. ф.	Электрич.	17	Земск. Нач. 6 уч.	Приставъ пос. Юровка	Юровка, А. Филипповъ.	ст. Мушкетеро, Екат. ж. д., 4 версты.	
Кузакъ Иванъ Григорьевичъ.	г. Бахмутъ.	Самъ владѣ- лецъ.	Тоже на 200 т. р.	1 паров. котелъ 546 кв. ф.	Электрич.	6	Гор. Судия	Полиц. надз. 1 ч.	г. Бахмутъ, И. Кузакъ.	ст. Бахмутъ, К.-Х.-С. ж. д., 1 верста.	
Экертъ Генрихъ Августовичъ.	с. Кондратье- вка, Саватри- новской вол.	Самъ владѣ- лецъ.	Простой муки на 35 т. р.	1 паров. котелъ 250 кв. ф.	Керосин.	4	Земск. Нач. 5 уч.	Приставъ. 4 ст.	Дружковка, Эк- ерту въ с. Конд- ратьевку.	ст. Дружковка, К.-Х.-С. ж. д., 4 вер.	
Винны М. и Н.	бл. ст. Гри- шино, с. Ека- териновки.	Иванъ Григ. Винъ.	Тоже на 15 т. р.	1 паров. котелъ 275 кв. ф.	Керосин.	4	Земск. Нач. 8 уч.	Приставъ. 4 ст.	Гришино.	ст. Гришино, Екат. ж. д., 4 версты.	
Торговая домъ Зимевъ и Генрихъ.	с. Михайловка.	А. К. Ней- штетеръ.	Разныхъ сор- товъ муки на 160 т. р.	1 паров. котелъ 820 кв. ф.	Керосин.	6	Земск. Нач. 7 уч.	Приставъ. 3 ст.	Почт. отдѣленіе Желанила, въ с. Михайловку	ст. Желанила, Екат. ж. д., 7 версты.	
Фриенъ Вильгельмъ.	Кондратьевка, Саватриновск. вол.	Самъ владѣ- лецъ.	Простой муки на 12 т. р.	1 паров. котелъ 430 кв. ф.	Керосин.	2	Земск. Нач. 5 уч.	Приставъ. 1 ст.	Дружковка, Фри- вену, въ с. Кон- дратьевку.	ст. Дружковка, К.-Х.-С. ж. д., 4 версты.	

Сложные админяты **Александръ Лукичъ АНДРЕЕВЪ**
(счета воды) въ Екатеринославѣ.

Иноксидоръ
(ваденерпривидимый
завъ)

КАБЕЛЬНЫЕ ЗАВОДЫ
ФЕЛЬТЕНЪ и ГИЛЬОМЪ (бланш. Рибентъ) въ С.-Петербургѣ.
Представитель А. Л. АНДРЕЕВЪ въ Екатеринославѣ.

Наименованіе промышленнаго заведенія и фамилія владѣльца.	Мѣсто нахождения промышленнаго заведенія.	Фамилія Директора или Завѣдывающаго промышленнымъ заведеніемъ.	Родъ фабрика и сумма производительности въ тысячахъ.	Родъ двигателей.
Заведеніе минеральныхъ и газозовыхъ водъ.				
Собольевъ Х. С.	м. Юзовка.	Самъ владѣлецъ.	Разныхъ водъ въ 20 т. р.	2 керосин. двигат.
Маслобойня.				
Брейшъ Михаилъ Шламовичъ	г. Бахмутъ.	Самъ владѣлецъ.	Разныхъ масло на 12 т. р.	1 пар. котель. 32 кв. ф.
Вулфовичъ Михаилъ Леонтьевичъ	с. Гришино.	Самъ владѣлецъ.	Тоже на 12 т. р.	1 паров. котель. 160 кв. ф.
Гильдебрантъ Влева Корнѣева	с. Верхнее, Лисичанской вол.	(Вакансія).	Тоже на 8 т. р.	1 пар. котель. 120 кв. ф.
Унгеръ Яковъ Генриховичъ	кол. Нью-Йорк.	Самъ владѣлецъ.	Тоже на 7 т. р.	1 пар. котель. 240 кв. ф.
Фризенъ Петръ Корнѣевичъ	с. Котларова, Голынецкой вол.	Самъ владѣлецъ.	Тоже на 7 т. р.	1 пар. котель. 60 кв. ф.

Сложные армоматы (очистка воды).

Александръ Лукичъ АНДРЕЕВЪ
въ Екатеринославѣ.

Инженеръ
(водоохранительная дѣль).

Родъ овиженія	Число рабочихъ	Ближайшія къ промышленному заведенію установленія.				Примѣчаніе.
		Судебнаго вѣдомства.	Полиціи.	Почтово-Телеграфной конторы.	Железно-дорожной станціи и число верстъ промышленнаго заведенія.	
Электрич.	6	Земск. Нач. 6 уч.	Приставъ м. Юзовки.	Юзовка, Собольеву.	ст. Мушкетеро, Екат. ж. д., 3 версты.	
Керосин.	8	Город. Судья	Полиц. надр. 2 ч.	г. Бахмутъ, М. Брейшну.	ст. Бахмутъ, К.-Х.-С. ж. д., 1 верста.	
Керосин.	3	Земск. Нач. 8 уч.	Приставъ 4 ст.	с. Гришино, М. Вулфовичу.	ст. Гришино, Екат. ж. д., 1 1/2 версты.	
Керосин.	2	Земск. Нач. 1 уч.	Приставъ 1 ст.	Любимовское почт. отдѣленіе.	ст. Любимонка, Екат. ж. д., 1 верста.	
Керосин.	2	Земск. Нач. 6 уч.	Полиц. надр.	Нью-Йоркъ, Я. Унгеру.	ст. Жолтанна, К.-Х.-С. ж. д., 1 верста.	
Керосин.	2	Земск. Нач. 7 уч.	Приставъ 3 ст.	Желанная.	ст. Жолтанна, Екат. 18 версты.	

КАБЕЛЬНЫЕ ЗАВОДЫ
ФЕЛЬТЕНЪ и ГИЛЬОМЪ (бывш. Рибенъ) въ С.-Петербурѣ.
Представитель А. Д. АНДРЕЕВЪ въ Екатеринославѣ.

Акционерное Общество
МАШИНОСТРОИТЕЛЬНОГО ЗАВОДА

устраиваетъ анжелевскими и инженерными
техническими заводами.

МАШИНОСТРОИТЕЛЬНОГО ЗАВОДА

МАШИНОСТРОИТЕЛЬНОГО ЗАВОДА

Наименованіе промышленнаго заведенія и фамилія владѣльца.	Мѣсто нахожденія промышленнаго заведенія.	Фамилія Директора или Завѣдывающаго промышленнымъ заведеніемъ.	Родъ фабрика и сумма производительности въ тысячахъ.	Родъ двигателей.
Винокуренные заводы.				
Животиновскій С. П. (повар)	с. Авдотьино, Григорьевской вол.	Троцкий.	Старого спирта на 75 т. р.	2 паров. котла 1208 кв. ф.
Карновъ Петръ Александровичъ	хут. Трудовой.	Самъ владѣлецъ.	Тоже на 30 т. р.	2 шпр. котла 845 кв. ф.
Ректификаціонные заводы.				
Животиновскій С. П.	с. Авдотьино, Григорьевской вол.	Троцкий.	Ректификаціоннаго спирта на 10 т. р.	При выпо- ренномъ за- лодѣ.
Пивоваренные заводы.				
Абрамовичъ А. Я. Н-ки	г. Бахмутъ.	Ползавъ.	Пиво на сузую 40 т. р.	Безъ паров. двигат.
Общество пиво-медоваренія	г. Бахмутъ.	Судьями не получены.	Тоже на 60 т. р.	Безъ паров. двигат.
Новороссійское Общество	хут. Черепашки, Григорьевской вол.	(Ваканеія).	Тоже на 55 т. р.	1 паров. котелъ 350 кв. ф.

Сложные алюминаты Александръ Лукичъ АНДРЕЕВЪ
(чистая вода) въ Екатеринославѣ.

Иноксидора
(воде непроводимый
ликъ).

Родъ освѣщенія	Число рабочихъ	Ближайшія къ промышленному заведенію установленія.			Примѣчаніе.
		Судебнаго вѣдомства.	Полиціи.	Почтово-Телеграфной конторы.	
Электрич.	24	Земск. Нач. 6 уч.	Приставъ 3 ст.	Юзовка, Животиновскому.	ст. Карыжовая, Екат. ж. д. при заводѣ.
Электрич.	8	Земск. Нач. 6 уч.	Приставъ 3 ст.	Старо-Михайловка, Екатерины губер. Карпову.	ст. Мандрычино, Екат. ж. д., 7 версты.
Электрич.	2	Земск. Нач. 6 уч.	Приставъ 3 ст.	м. Юзовка, Живо- тинскому.	ст. Караванная, Екат. ж. д. при заводѣ.
Керосин.	16	Гор. Судья	Полиц. над.	г. Бахмутъ.	ст. Бахмутъ, К.-Х.-С. ж. д., 1 верста.
Керосин.	30 мѣт.ч. 4 жен	Гор. Судья	Полиц. над.	г. Бахмутъ, для телеграммъ: «Пиво- медовареніе».	ст. Бахмутъ, К.-Х.-С. ж. д., 1 верста.
Керосин	14	Земск. Нач. 6 уч.	Приставъ 3 ст.	Юзовка, Новорос- сіекскому Об-ву.	ст. Мункетово, Екат. ж. д., 3 версты.

КАБЕЛЬНЫЕ ЗАВОДЫ
ФЕЛЬТЕНЬ и ГИЛЬОМЪ (близъ Рабочья) въ С.-Петербургѣ.
Представитель А. Д. АНДРЕЕВЪ въ Екатеринославѣ.

Наименованіе промышленнаго заведенія и фамилія владѣльца	Мѣсто нахождения промышленнаго заведенія.	Фамилія Директора или завѣдывающаго промышленнымъ заведеніемъ.	Родъ фабрикага и сумма пропаводительности въ тысячахъ.	Родъ двигателяей.	Ближайшія нъ промышленному заведенію установленія.				Примѣчаніе.
					Судебнаго вѣдомства.	Полиціи.	Почтово-Телеграфной конторы.	Жельно-дорожной станція и число веротъ промышленнаго заведенія.	
Типографіи.									
Губерманъ Я. П.	г. Верхнеднѣпровскъ.	Самъ владѣлецъ.	Влавецъ, конверты, объявленія и пр. типографіи работы на 12 т. р.	Ручн. спос.					
Розенфельдъ Феликсъ Юхилевичъ	г. Верхнеднѣпровскъ.	Самъ владѣлецъ.	Тоже на 8 т. р.	Ручн. спос.					
Лѣсопильные заводы.									
Аптекаръ и Яковлевичъ (арендаторъ Чернякъ Хамъ Гершколицъ)	г. Верхнеднѣпровскъ.	Савельевъ А.	Доски, балки, брусья и проч. на 60 т. р.	1 паровой котель 270 кв. фут.					
Шварцъ Розалія Яковлевна	Литвиновка, предм. г. Верхнеднѣпровска.	(Вакасія).	Тоже на 40 т. р.	При мельницѣ					
Заводы земледѣльческихъ машинъ и орудій.									
Фресе Юганъ Югановичъ	кол. Зеленополь, Вес. Терновской вол.	Самъ владѣлецъ.	Молотилки, жатки, сѣялки, бужкеры и рывалы чисти для ругановъ на 60 т. р.	2 паровыхъ котла 760 кв. ф.					
Мельницы.									
Бергенъ И. К. и Паульсъ Д. Ф.	кол. Зеленополь, Весело-Терновской вол	Паульсъ Д. Ф.	Прессы муки на 30 т. р.	1 паров. котель 886 кв. ф.					

Сложные алюминаты (очистка воды)

Александръ Лукичъ АНДРЕЕВЪ
въ Екатеринбургѣ.

Иногородь (вадопроницаемый лавъ).

Родъ оспыщенія	Число рабочихъ	Ближайшія нъ промышленному заведенію установленія.				Примѣчаніе.
		Судебнаго вѣдомства.	Полиціи.	Почтово-Телеграфной конторы.	Жельно-дорожной станція и число веротъ промышленнаго заведенія.	
Керосин.	12	Гор. Судья	Полиц. надз.	г. Верхнеднѣпровскъ, Губернскому.	ст. Верхнеднѣпровскъ, Екат. ж. д., 12 вер.; лѣтними сообщ. на пароходъ до прист. Верхнеднѣпровскъ.	
Керосин.	8	Гор. Судья	Полиц. надз.	г. Верхнеднѣпровскъ, Ф. Розенфельду.	ст. Верхнеднѣпровскъ, Екат. ж. д., 12 вер.; лѣтними сообщ. на пароходъ до прист. Верхнеднѣпровскъ.	
Электрич.	20	Гор. Судья	Полиц. надз.	г. Верхнеднѣпровскъ, Х. Чернякъ.	ст. Верхнеднѣпровскъ, Екат. ж. д., 12 вер.	
Электрич.	16	Гор. Судья	Полиц. надз.	г. Верхнеднѣпровскъ, Р. Шварцъ	ст. Верхнеднѣпровскъ, Екат., ж. д., 12 вер.	
Керосин.	50	Земск. Нач. 4 уч.	Приставъ 3 ст.	Для заказной и денежн. корресп. Веселье-Терны, для простой и телеграммъ ст. Пичугино, Екат. жел.	ст. Пичугино, Екат. жел. дор., 3 верста.	
Керосин.	3	Земск. Нач. 4 уч.	Приставъ 3 ст.	Веселье-Терны.	ст. Пичугино, Екат. ж. д., 3 верста.	

КАБЕЛЬНЫЕ ЗАВОДЫ
ФЕЛЬТЕНЪ и ГИЛЬОМЪ (бывш. Гибсонъ) въ С. Петербургѣ.
Представителъ А. Л. АНДРЕЕВЪ въ Екатеринбургѣ.

Наименованіе промышленнаго заведенія и фамилія владѣльца.	Мѣсто нахожденія промышленнаго заведенія.	Фамилія Директора или Завѣдывающаго промышленнымъ заведеніемъ.	Родъ фабрикаціи и сумма произвѣдтельности въ тысячахъ.	Родъ двигателей.
Мельницы. Братья Динь Генрихъ и Петръ Югановичи	Ново-Хортица, Марьяновской волости.	П. П. Динь	Разныхъ сортовъ муки на 120 т. р.	1 пар. котель 422 кв. ф.
Динь Д. П. и Паульсъ А. П.	вол. бл. станц. Милорадовки.	Динь Д. П.	Тоже на 50 т. р.	1 пар. котель 170 кв. ф.
Коганъ Марья Осиповичъ	с. Саксагань	Самъ владѣлецъ.	Разныхъ сортовъ муки на 120 т. р.	1 паров. котель 260 кв. ф.
Генрихъ Абр. Петровичъ	Веселье-Терны	Самъ владѣлецъ.	Тоже на 240 т. р.	1 паров. котель 682 кв. ф.
Тевъ Корнелій Петровичъ	с. Саксагань	Самъ владѣлецъ.	Тоже на 20 т. р.	1 паров. котель 206 кв. ф.
Тисенъ Дитрихъ Дитриховичъ	Ново-Хортица, Марьяновской волости.	Яценъ Юганъ Федоровичъ	Простой муки на 35 т. р.	1 пар. котель 108 кв. ф.

Сложные алюминаты (очистка воды).

Александръ Лукичъ АНДРЕЕВЪ
въ Екатеринославѣ.

Иноксидоръ (ваденіе прокаточнаго диска).

Родъ ообщенія	Число рабочихъ	Ближайшія къ промышленному заведенію установленія.				Примѣчаніе.
		Судебнаго вѣдомства.	Полиціи.	Почтово-Телеграфной конторы.	Исключно-дорожной станицы и число верстъ отъ промышленнаго заведенія.	
Электрич.	9	Земск. Нач. 3 ул.	Приставъ 3 ст.	Софиевка	ст. Девладово, Екат. ж. д., 10 верстъ.	
Керосин.	4	Земск. Нач. 3 ул.	Приставъ 3 ст.	Софиевка.	ст. Милорадовка, Екат. ж. д., 4 вер.	
Электрич.	22	Земск. Нач. 5 ул.	Приставъ 2 ст.	с. Саксагань, М. Когану.	ст. Эрастовка, (Саксагань) Екат. ж. д., 12 верстъ.	
Керосин.	22	Земск. Нач. 4 ул.	Приставъ 3 ст.	Веселье-Терны.	ст. Веселье-Терны, Екат. ж. д., 3 вер.	
Керосин.	5	Земск. Нач. 5 ул.	Приставъ 2 ст.	м. Саксагань.	ст. Эрастовка, (Саксагань) Екат. ж. д., 12 верстъ.	
Керосин.	4	Земск. Нач. 3 ул.	Приставъ 3 ст.	с. Софиевка.	ст. Девладово, Екат. ж. д., 10 верстъ.	

КАБЕЛЬНЫЕ ЗАВОДЫ
ФЕЛТЕНЪ и ГИЛЬОМЪ (близъ Рибенъ) въ С.-Петербургѣ.
Представитель А. Д. АНДРЕЕВЪ въ Екатеринославѣ.

Наименованіе промышленнаго заведенія и фамилія владѣльца.	Мѣсто нахожденія промышленнаго заведенія.	Фамилія Директора или Завѣдывающаго промышлен- нымъ заведе- ніемъ.	Родъ фабриката и сумма произво- дительноности въ тысячахъ.	Родъ двигателей.
Маслобойни.				
Котанъ Израиль Марковичъ	с. Сакаганъ.	Самъ владѣ- лецъ.	Разныхъ ма- сель на 7 т. р.	Керосин- двигатель.
Осетровъ Алексѣй Алексѣевичъ	с. Сакаганъ.	Самъ владѣ- лецъ.	Тоже на 12 т. р.	Конный приводъ.
Певнеръ Генрихъ Вильгельмовичъ	с. Софиевка	Самъ владѣ- лецъ.	Тоже на 10 т. руб.	Керосин- двигатель.
Фееръ огаанъ Югановичъ	с. Софиевка.	Самъ владѣ- лецъ.	Тоже на 4 т. р.	Керосин- двигатель.
Пивоваренныя заводы.				
Наслѣдникъ Березовскаго	г. Верхнеднѣ- провскъ.	Березовскій.	Пива на 18 т. р.	Вѣсъ паров. двигат.

Сложные алюминаты
(очистка воды).

Александръ Лукичъ АНДРЕЕВЪ
въ Екатеринославъ.

Иноксилоръ
(водопроницаемый
лѣвъ).

Родъ осидѣній	Число рабочихъ	Ближайшія къ промышленному заведенію установленія.				Примѣчаніе.
		Судебнаго выдѣлства.	Полиціи.	Почтово-Телеграф- ной конторы.	Железно-дорожной станціи и мѣсто пер- отъ промышленнаго заведенія.	
Керосин.	2	Земек. Нач. 5 уч.	Приставъ 2 ст.	с. Сакаганъ.	ст. Эрзатовка (Сак- саганъ), Вѣст. ж. д., 12 версть.	
Керосин.	5	Земек. Нач. 5 уч.	Приставъ 2 ст.	с. Сакаганъ.	ст. Эрзатовка (Сак- саганъ), Вѣст. ж. д., 12 версть.	
Керосин.	3	Земек. Нач. 3 уч.	Приставъ 3 ст.	с. Софиевка.	ст. Девладово, Вѣст. ж. д., 12 версть.	
Керосин.	2	Земек. Нач. 3 уч.	Приставъ 3 ст.	с. Софиевка.	ст. Девладово, Вѣст. ж. д., 12 версть.	
Керосин.	6	Город. Судья	Полиц. нада.	г. Верхнеднѣ- провскъ.	ст. Верхнеднѣпровскъ, Вѣст. ж. д., 12 вер.	

КАБЕЛЬНЫЕ ЗАВОДЫ
ФЕЛЬТЕНЬ и ГИЛЬОМЪ (бывш. Рибенъ) въ С.-Петербургѣ.
Представитель А. Л. АНДРЕЕВЪ въ Екатеринославъ.

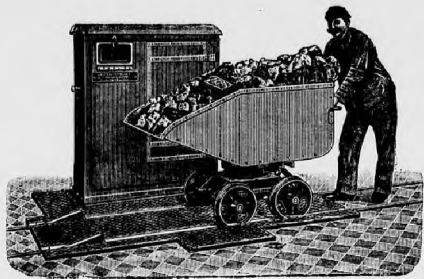

Новые автоматические вѣсы для взвѣшивания на рельсовомъ пути, Геннафскаго
Машиностроительнаго Завода

Главные Представители Ольшевичъ и Керъ
въ Харьковѣ.



Керосиновые двигатели (вертикальный и горизонтальный)
завода ОТТО-ДЕЙЦЪ.

Представитель В. Девенсонъ, Екатеринославъ.

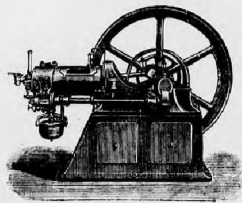

Сложные алюминаты **Александръ Лукичъ АНДРЕЕВЪ**
(очистка воды).
въ Екатеринославѣ.

Иноксидоръ
(водонепроницаемый
лак).

СПРАВОЧНАЯ КНИГА
„ФАБРИКИ, ЗАВОДЫ И РУДНИКИ“

Екатеринославской губернии.



г. Мариуполя и уѣзда.

Изданіе Н. Н. Захарова.

КАБЕЛЬНЫЕ ЗАВОДЫ
ФЕЛЬТЕНЬ и ГИЛЬБОМЪ (бывш. Рибейтъ) въ С. Петербургѣ.
Представитель А. Л. АНДРЕЕВЪ въ Екатеринославѣ.

УВАЖАЕМЫЕ ГОСПОДА

Керосиновые лампы для обогрева домовъ
также въ видѣ новѣйшихъ конструкций.

МАШИНОСТРОИТЕЛЬНАГО ЗАВОДА

ФРЕЙЗЪ КРУЖИЪ
РЕВЕЛЬ.

Устройство выжигательныхъ и спиртоочисти-
тельныхъ заводовъ.

Акционерное Общество
МАШИНОСТРОИТЕЛЬНАГО ЗАВОДА

УСТРОЙСТВО МАШИНЫ ДЛЯ СОРТОВКИ ЛАВРА
КАЖДАГО ВИДА ПОДАВАЮЩИХ КОНСТРУКЦИЙ.

МАШИНОСТРОИТЕЛЬНАГО ЗАВОДА

Наименованіе промышленнаго заведенія и фамилія владѣльца	Мѣсто находящіяся промышленнаго заведенія.	Фамилія Директора или Завѣдывающаго промышленнымъ заведеніемъ.	Родъ фабрика и сумма произведенности въ тысячахъ.	Родъ двигателей.
Типографіи.				
Вабенко Д. И.	г. Мариуполь.	Франтовъ А. А.	Разныя типографскія работы на 14 т. р.	Ручн. спос.
Голдринъ П. А.	г. Мариуполь.	Вильскій Конст.	Тоже на 12 т. р.	Ручн. спос.
Шпарбергъ И. П.	г. Мариуполь.	Самъ владѣлецъ.	Тоже на 9 т. р.	Ручн. спос.
Бондарно-столарное производство.				
Бобылевъ Я. В.	г. Мариуполь.	Самъ владѣлецъ.	Среднихъ издѣлій на 10 т. р.	Ручн. спос.
Найденовъ И. И.	г. Мариуполь.	Самъ владѣлецъ.	Вондарныхъ издѣлій на 14 т. р.	Ручн. спос.
Чугуннолитейные и механическіе заводы.				
Софферъ Вольфъ Соломоновичъ	г. Мариуполь.	Самъ владѣлецъ.	Рудничныя машины, чугуш. литья и проч. на 100 т. р.	1 паров. котель 165 кв. ф.

Сложные алюминаты (очистка воды) **Александръ Лукичъ Андреевъ** владѣлецъ въ Екатеринославѣ. **Иноксидоръ** (воденеронцаемый лавъ).

Родъ освѣщенія	Число рабочихъ	Ближайшія къ промышленному заведенію установленія.				Примѣчаніе.
		Судебнаго вѣдомства.	Полиціи.	Почтово-Телеграфной конторы.	Жельно-дорожной станціи и число верстъ промышленнаго заведенія.	
Керосин.	20 въ т. ч. 6 мазол.	Гор. Судья	Приставъ 1 ч.	г. Мариуполь, Д. Вабенко.	ст. Мариуполь, Екат. ж. д., 1 верста.	
Керосин.	15 въ т. ч. 6 мазол.	Гор. Судья	Приставъ 2 ч.	г. Мариуполь, П. Голдрину.	ст. Мариуполь, Екат. ж. д., 1 верста.	
Керосин.	10 въ т. ч. 4 мазол.	Город. Судья	Приставъ 1 ч.	г. Мариуполь, П. Шпарбергу.	ст. Мариуполь, Екат. ж. д., 1 верста.	
Керосин.	15	Город. Судья	Приставъ 2 ч.	г. Мариуполь, Я. Бобылеву.	ст. Мариуполь, Екат. ж. д., 2 версты.	
Керосин.	20	Город. Судья	Приставъ 3 ч.	г. Мариуполь, И. Найденову.	ст. Мариуполь, Екат. ж. д., 2 версты.	
Электрич.	80	Город. Судья	Приставъ 2 ч.	г. Мариуполь, В. Софферу.	ст. Мариуполь, Екат. ж. д., 2 версты.	

КАБЕЛЬНЫЕ ЗАВОДЫ
ФЕЛЬТЕНЪ и ГИЛЬОМЪ (бывшіе Грисенъ) въ С. Петербургѣ.
Представитель: А. Л. Андреевъ въ Екатеринославѣ.

УСТРОЙСТВО ВЫСОКОУСАЧНЫХЪ И СПИРОУСАЧНЫХЪ ТЕЛЕННЫХЪ ЗАВОДОВЪ.
МАШИНОСТРОИТЕЛЬНАГО ЗАВОДА
Акционерное Общество
МАШИНОСТРОИТЕЛЬНАГО ЗАВОДА
Ф. Р. Д. И. Е. Х. Р. У. М. И. Е.
РЕВЪЛЬ.

Наименованіе промышленнаго заведенія и фамилія владѣльца.	Мѣсто нахождения промышленнаго заведенія.	Фамилія Директора или Завѣдывающаго промышленнымъ заведеніемъ.	Родъ фабрика и сумма произведенности въ тыщчахъ.	Родъ двигателей.
Заводы земледѣльческихъ машинъ и орудій.				
Балжи Григорій Николаевичъ	с. Новоукраинка, Старо-Керменчикской вол.	Самъ владѣлецъ.	Бушера, соломорязки, плуги, приводы и проч. на 24 т. р.	1 паров. котель 180 кв. ф.
Уваровъ Ілья Ивановичъ	г. Мариуполь.	Самъ владѣлецъ.	Жатки и разное лѣто на 18 т. р.	1 паров. котель 47 кв. ф.
Заводы огнеупорнаго кирпича и керамическихъ издѣлій.				
Общество огнеупорныхъ и керамическихъ продуктовъ въ Владимировкѣ.	с. Владимировка.	Директоръ Шарья А. Н.	Огнеупорныхъ и верхово-железничекъ издѣлій на 150 т. р.	2 пар. котла 1860 кв. ф.
Цементныя заводы.				
Шпейльбергер Оттоль Генриховичъ	г. Мариуполь.	Самъ владѣлецъ.	Цементная шпата, трубы и проч. на 50 т. руб.	1 паров. котель 275 кв. ф.
Кирпичныя заводы.				
Воробьевъ А. А.	г. Мариуполь.	Самъ владѣлецъ.	Строеного кирпича и черепица на 24 т. р.	Ручн. спос.
Липаки Иванъ Демьяновичъ	г. Мариуполь.	Самъ владѣлецъ.	Тоже на 80 т. р.	Ручн. спос.

Сложные алюминаты
(очистка воды).**Александръ Лукичъ АНДРЕЕВЪ**
въ Екатеринославѣ.Иноксидоръ
(водопроницаемый
лань).

Родъ освѣщенія	Число рабочихъ	Ближайшія нъ промышленному заведенію установленія.				Примѣчанія.
		Судебнаго вѣдомства.	Полиціи.	Почтово-Телеграфной конторы.	Железнодорожной станціи и число верстъ промышленнаго заведенія.	
Керосин.	19	Земск. Нач. 4 уч.	Приставъ 3 ст.	По земской почтѣ.	ст. Мариуполь, Екат. ж. д., 30 версты.	
Керосин.	16	Гор. Судья	Приставъ 2 ст.	г. Мариуполь, И. Уварову.	ст. Мариуполь, Екат. ж. д., 1 1/2 версты.	
Электрич.	94	Земск. Нач. 6 уч.	Приставъ 2 ст.	Почт. отдѣленіе Благодѣлю, Ору. керамическихъ издѣлій въ Владимировкѣ.	ст. Велико-Анадоль, Екат. ж. д., 10 вер.	
Керосин.	46 изъ т. ч. 20 жен.	Гор. Судья	Приставъ 3 ч.	г. Мариуполь, О. Шпейльбергеру.	ст. Мариуполь, Екат. ж. д., 2 версты.	
Керосин.	34	Гор. Судья	Приставъ 3 ч.	г. Мариуполь, А. А. Воробьеву.	ст. Мариуполь, Екат. ж. д., 3 версты.	
Керосин.	48	Гор. Судья	Приставъ 3 ч.	г. Мариуполь, И. Липаки.	ст. Мариуполь, Екат. ж. д., 3 версты.	

КАБЕЛЬНЫЕ ЗАВОДЫ
ФЕЛТЕНЪ и ГИЛЬОМЪ (быльн. Рибень) въ С.Петербургѣ.
Представитель А. Л. АНДРЕЕВЪ въ Екатеринославѣ.

Наименованіе промышленнаго заведенія и фамилія владѣльца.	Мѣсто нахождения промышленнаго заведенія.	Фамилія Директора или Завѣдывающаго промышленнымъ заведеніемъ.	Родъ фабрика и сумма произведенности въ тысячахъ.	Родъ двигателей.	Ближайшія нъ промышленному заведенію установленія.					
					Родъ освоенія	Число рабочихъ	Судебнаго вѣдомства.	Полиціи.	Почтово-Телеграфной конторы.	Жельзнодорожной станціи и число веротъ промышленнаго заведенія.
Кирпичные заводы.										
Савченко Митрофанъ	г. Мариуполь.	Самъ владѣлецъ.	Строевого кирпича и черепицы на 18 т. р.	Ручн. спос.	Керосин.	30	Город. Судья	Приставъ 3 ч.	г. Мариуполь, М. Сыченко.	ст. Мариуполь, Екат. ж. д., 3 версты.
Сычигинъ Федоръ	г. Мариуполь.	Самъ владѣлецъ.	Тоже на 24 т. р.	Ручн. спос.	Керосин.	50	Город. Судья	Приставъ 3 ч.	г. Мариуполь, Ф. Сычигину.	ст. Мариуполь, Екат. ж. д., 3 версты.
Сычигинъ Емельянъ Федоровичъ.	г. Мариуполь.	Самъ владѣлецъ.	Тоже на 14 т. р.	Ручн. спос.	Керосин.	25	Город. Судья	Приставъ 3 ч.	г. Мариуполь, Е. Ф. Сычигину.	ст. Мариуполь, Екат. ж. д., 3 версты.
Хараджаевъ Давидъ Александровичъ.	бл. Мариуполя.	Нармаповъ Алекс. Степ.	Тоже на 15 т. р.	1 паров. котель 970 кв. ф.	Электрич.	75 в т. ч. 25 женщ.	Город. Судья	Приставъ 3 ч.	г. Мариуполь, Д. Хараджаеву.	ст. Мариуполь, Екат. ж. д., 4 версты.
Чабановъ Дмитрій	г. Мариуполь.	Самъ владѣлецъ.	Тоже на 12 т. р.	Ручн. спос.	Керосин.	39	Город. Судья	Приставъ 3 ч.	г. Мариуполь, Д. Чабанову.	ст. Мариуполь, Екат. ж. д., 3 версты.
Чентуковъ С. А.	г. Мариуполь.	Самъ владѣлецъ.	Тоже на 24 т. р.	Ручн. спос.	Керосин.	50	Город. Судья	Приставъ 3 ч.	г. Мариуполь, С. Чентукову.	ст. Мариуполь, Екат. ж. д., 3 версты.

Сложные алюминаты (очистка чьды).

Александръ Лукичъ АНДРЕЕВЪ
въ Екатеринославъ.

Иноксидоръ (водонепроницаемый лапъ).

КАБЕЛЬНЫЕ ЗАВОДЫ
ФЕЛЬТЕНЪ и ГИЛЬОМЪ (бывш. Рибенъ) въ С.Петербургъ.
Представитель А. Л. АНДРЕЕВЪ въ Екатеринославъ.

ФРАНКІЯ КРУШІЯ
РЕБЕНЪ.

Устройство машинъ для обработки дерева
всѣхъ видовъ настѣжныхъ конструкций.

Акционерное Общество
МАШИНОСТРОИТЕЛЬНОГО ЗАВОДА

ФРАНКІЯ КРУШІЯ
РЕБЕНЪ.

Устройство вышуренныхъ и спиртовочныхъ
мельныхъ заводовъ.

Акционерное Общество
МАШИНОСТРОИТЕЛЬНОГО ЗАВОДА

Наименованіе промышленнаго заведенія и фамилія владѣльца	Мѣсто находженія промышленнаго заведенія.	Фамилія Директора или Завѣдывающаго промышлен- нымъ заведе- ніемъ.	Родъ фабриката и сумма произво- дительности въ тысячахъ.	Родъ двигателей.	Родъ освѣщенія	Число рабочихъ	Ближайшія къ промышленному заведенію установленія.				Примѣчаніе.
							Судебнаго вѣдомства.	Полиціи.	Почтово-Телеграф- ной конторы.	Жельно-дорожной станціи и число вер- стъ промышленнаго заведенія.	
Кирпичные заводы. Губа Зиновій Стефановичъ	г. Мариуполь.	Самъ владѣ- лецъ.	Строевогъ кир- пича и черепицы на 14 т. р.	Ручн. спос.	Керосин.	32	Гор. Судья.	Приставъ 3 ч.	г. Мариуполь.	ст. Мариуполь, Екат. жел. дор., 3 версты.	
Чайка И. И.	г. Мариуполь.	Самъ владѣ- лецъ.	Тоже на 5 т. р.	Ручн. спос.	Керосин.	12	Гор. Судья.	Приставъ 3 ч.	г. Мариуполь.	ст. Мариуполь, Екат. жел. дор., 4 версты.	
Чубаненко Антошъ Ивановичъ	с. Константи- нополъ Богд- тырской вол.	Самъ владѣ- лецъ.	Тоже на 6 т. р.	Ручн. спос.	Керосин.	14	Гор. Судья.	Приставъ 3 ч.	г. Мариуполь.	ст. Мариуполь, Екат. жел. дор., 3 версты.	
Хирчи Л. К.	г. Мариуполь	Самъ владѣ- лецъ.	Тоже на 5 т. р.	Ручн. спос.	Керосин.	12	Земск. Нач. 4 уч.	Приставъ 3 ст.	По земской почтѣ.	ст. Мариуполь, Екат. жел. дор., 3 версты.	
Мельницы. Балжи Григорій Николаевичъ	с. Ново-Кара- куба Старо-Кер- менчической вол.	Самъ владѣ- лецъ.	Простой муки на 14 т. р.	1 пар. ко- тель 204 кв. ф.	Керосин.	3	Земск. Нач. 4 уч.	Приставъ 3 ст.	По земской почтѣ.	ст. Мариуполь, Екат. жел. дор., 30 версты.	
Балабанъ Моисей Нухимовичъ	г. Мариуполь.	Самъ владѣ- лецъ.	Разныхъ сор- товъ муки на 36 т. р.	1 пар. ко- тель 669 кв. ф.	Керосин.	5	Город. Судья	Приставъ 2 ч.	г. Мариуполь.	ст. Мариуполь, Екат. жел. дор., 2 версты.	

Сложные алюминаты
(очистка воды).

Александръ Лукичъ АНДРЕЕВЪ
въ Екатеринославѣ.

Иноксидоръ
(водонепроницаемый
лакъ).

КАБЕЛЬНЫЕ ЗАВОДЫ
ФЕЛЬТЕНЪ и ГИЛЬОМЪ (бывш. Рибенъ) въ С.-Петербургѣ.
Представитель. А. Л. АНДРЕЕВЪ въ Екатеринославѣ.

Наименованіе промышленнаго заведенія и фамилія владѣльца.	Мѣсто нахождения промышленнаго заведенія.	Фамилія Директора или завѣдывающаго промышленнымъ заведеніемъ.	Родъ фабрика и сумма производительности въ тысячахъ.	Родъ двигателей.
Мельницы. Савиновичи (арендаторъ Михаилъ Завнесть)	г. Мариуполь.	Самъ арендаторъ.	Простой муки на 14 т. р.	1 паров. котель 187 кв. ф. и 1 верховн. двигатель.
Ротенбергъ Абрамъ М.	г. Мариуполь.	Самъ владѣлецъ.	Равныхъ сортовъ муки на 45 т. р.	1 паровой котель 187 кв. ф.
Насѣдники Трегубова Михаила Григорьевича	г. Мариуполь.	(Вакасія).	Тоже на 300 т. р.	1 паровой котель 743 кв. ф.
Ихъ-же	с. Павлова.	Свердловъ В. М.	Тоже на 450 т. р.	2 паров. котла 1582 кв. фут.
Уманскій Абрамъ Самойловичъ	с. Марьяна.	Самъ владѣлецъ.	Простой муки на 30 т. р.	1 пар. котель 171 кв. ф.
Семеновскій Веніаминъ Золмановичъ	г. Мариуполь.	Самъ владѣлецъ.	Простой и шпичиной муки на 27 т. р.	1 керосин. двигатель и вѣтряя.

Сложные алюминаты
(очиства воды).

Александръ Лукичъ АНДРЕЕВЪ
въ Екатеринославѣ.

Иноксидоръ
(водоупреждающій ланъ).

Родъ оовищенія	Число рабочихъ	Ближайшія къ промышленному заведенію установленія.			Примѣчаніе.
		Судобнаго вѣдомства.	Полици.	Почтово-Телеграфной конторы.	
Керосин.	3	Город. Судья	Приставъ 2 ч.	г. Мариуполь.	ст. Мариуполь, Екст. жел. дор., 2 версты.
Керосин.	4	Город. Судья	Приставъ 2 ч.	г. Мариуполь.	ст. Мариуполь, Екст. жел. дор., 2 версты.
Электрич.	41	Город. Судья	Приставъ 2 ч.	г. Мариуполь, Н-намъ Трегубова.	ст. Мариуполь, Екст. жел. дор., 2 версты.
Электрич.	34	Земск. Нач. 5 уч.	Приставъ 3 ст.	Павловское почтовое отдѣленіе Н-намъ Трегубова.	ст. Велико-Анадоль, жел. дор., 30 версты.
Керосин.	3	Земск. Нач. 5 уч.	Приставъ 2 ст.	По земской почтѣ.	ст. Мариуполь, Екст. ж. д., 35 пер.
Керосин.	4	Город. Судья	Приставъ 3 ч.	г. Мариуполь.	ст. Мариуполь, Екст. жел. дор., 2 версты.

КАБЕЛЬНЫЕ ЗАВОДЫ
ФЕЛЬТЕНЪ и ГИЛЬОМЪ (бывш. Рибенъ) въ С.-Петербургѣ.
Представитель А. Л. АНДРЕЕВЪ въ Екатеринославѣ.

Наименованіе промышленнаго заведенія и фамилія владѣльца.	Мѣсто нахожденія промышленнаго заведенія.	Фамилія Директора или завѣдывающаго промышлен. завед. нѣмъ.	Родъ фабриката и сутина произв. дѣтельности въ тысячахъ.	Родъ двигателей.	Родъ оевщенія.	Число рабочихъ.	Ближайшія нъ промышленному заведенію установленія.					Примѣчаніе.
							Судебнаго вѣдомства.	Полиціи.	Почтово-Телеграф. ной конторы.	Железно-дорожной станціи и число вер. отъ промышленнаго заведенія.		
Макарони-вермишельная фабрика.	Самгаишети, аренд. Залесск. Мих. Ник	г. Мариуполь.	Самъ арендаторъ.	Макаронъ и вермишель на 15 т. р.	2 конныхъ привода.	Керосин.	8	Город. Судья	Приставъ 2 ч.	г. Мариуполь.	ст. Мариуполь. Екат. жел. дор., 2 версты.	
Конфектно-бараночная фабрика.	Горьловъ Израиль Ховановичъ	г. Мариуполь.	Самъ владѣлецъ.	Конфектъ и баранокъ на 40 тыс. руб.	Руич. сно.	Керосин.	40 вѣт. л. 12 ж.	Город. Судья	Приставъ 2 ч.	г. Мариуполь.	ст. Мариуполь. Екат. жел. дор., 1 1/2 вер.	
Маслобойни.	Левевъ Яковъ Дмитріевичъ	с. Благодіеное.	Самъ владѣлецъ.	Равныхъ масла на 4 т. р.	1 керосин. двигатель.	Керосин.	2	Земск. Нач. 6 уч.	Приставъ 2 ст.	Благодаіеное почтовое отдѣленіе.	ст. Велико-Анадоль. Екат. ж. д., 6 версты.	
Фабриковъ Николай Спирядоновичъ	с. Богатари.	Фабриковъ Ин. Ник.	Тоже на 6 т. р.	1 паров. котла 170 кв. ф.		Керосин.	3	Земск. Нач. 4 уч.	Приставъ 3 ст.	По земской почтѣ.	ст. Демурино. Екат. жел. дор., 30 версты.	При маслобойни заводъ вѣдѣтся земляна съ проповодит. престоу мучи на 10 т. р.
Винокуренный заводъ.	Нѣмчиновичъ Любовь Павловна	с. Маіорское.	Арендаторъ Н-нн Трегубова.	Сырого спирта на 76 т. р.	2 паров. котла 110 кв. ф.	Электрич.	30	Земск. Нач. 4 уч.	Приставъ 3 ст.	По земской почтѣ.	ст. Гуляй-Поле Екат. жел. дор., 40 версты и Велико-Анадоль Екат. ж. д., 35 вер.	
Ректификаціонный заводъ.	Нѣмчиновичъ Любовь Павловна	с. Маіорское.	Арендаторъ Н-нн Трегубова.	Ректифицированнаго спирта на 12 т. р.	при винокурени заводъ.	Электрич.	2	Земск. Нач. 4 уч.	Приставъ 3 ст.	По земской почтѣ.	ст. Гуляй-Поле Екат. жел. дор., 40 версты и Велико-Анадоль Екат. ж. д., 35 вер.	

Сложные алюминаты **Александръ Лукичъ Андреевъ** Иноксидоръ (водоопрощиваемый лань).

(очистка воды). **въ Екатеринославѣ.**

КАБЕЛЬНЫЕ ЗАВОДЫ
Фельтень и Гильбомъ (бывш. Рибейнъ) **въ С.-Петербургѣ.**
 Представитель **А. Л. Андреевъ** изъ Екатеринослава.

Ф Р А Д И Ц Ъ Х Р У Ш И Ъ Р Е В Е Л Ъ

устройство машины для обработки лерва
всѣхъ видовъ лѣсныхъ построекъ.

Акционерное Общество
МАШИНОСТРОИТЕЛЬНАГО ЗАВОДА

Ф Р А Д И Ц Ъ Х Р У Ш И Ъ Р Е В Е Л Ъ

Паровые котлы изъ чугуна и литейныя
и литейныя котлы Швейцарскаго.

Акционерное Общество
МАШИНОСТРОИТЕЛЬНАГО ЗАВОДА

Наименованіе промышленнаго заведенія и фамилія владѣльца.	Мѣсто находенія промышленнаго заведенія.	Фамилія Директора или завѣдывающаго промышлен- нымъ заведе- ніемъ.	Родъ фабриката и сумма произво- дительности въ тысячахъ.	Родъ двигателей
Пивоваренный заводъ.				
Кучеръ Іосифъ Іосифовичъ.	г. Мариуполь.	Самъ владѣ- лецъ.	Пива и меда на 18 т. р.	безъ пар- двигатель.
Нолбасное заведеніе (паровое).				
Карасковъ В. Іор.	г. Мариуполь.	Самъ владѣ- лецъ.	Разныхъ сор- товъ колбасъ на 20 т. р.	1 парово- котель 4 кв. фут.
Мыловаренные заводы.				
Гольманъ Овс. Самойловичъ.	г. Мариуполь.	Самъ владѣ- лецъ.	Простого мыла на 12 т. р.	Ручн. си- ловъ.
Севастья Н. М.	г. Мариуполь.	Самъ владѣ- лецъ.	Тоже на 14 т. р.	Ручн. си- ловъ.
Кожевенные заводы.				
Томасова Анна Давидовна	г. Мариуполь.	Сама владѣ- лица.	Выдѣланныхъ кожъ на 12 т. р.	Ручн. си- ловъ.
Альбуминовый заводъ.				
Борщъ Нохимъ Израилевичъ	с. Ольгинское, Благодатской волости.	Самъ владѣ- лецъ.	Яичный аль- буминъ на 50 т. р.	Ручн. си- ловъ.

Сложные алюминаты
(очистка воды).

Александръ Лукичъ АНДРЕЕВЪ
въ Екатеринославъ.

Иноксидоръ
(водопроникаемій
лакъ).

Родъ освѣщенія	Число рабочихъ	Ближайшія нъ промышленному заведенію установленія.				Примѣчаніе
		Судебнаго исподства.	Полиціи.	Почтово-Телеграф- ной конторы.	Железнодорожной станціи и число вер- стотъ промышленнаго заведенія.	
Керосинъ.	8	Гор. Судья.	Приставъ 2 ч.	г. Мариуполь.	ст. Мариуполь, Екат. ж. д., 2 версты.	
Керосинъ.	6	Гор. Судья	Приставъ 2 ч.	г. Мариуполь.	ст. Мариуполь, Екат. ж. д., 2 версты.	
Керосинъ.	3	Гор. Судья	Приставъ 2 ч.	г. Мариуполь.	ст. Мариуполь, Екат. ж. д., 3 версты.	
Керосинъ.	4	Гор. Судья	Приставъ 2 ч.	г. Мариуполь.	ст. Мариуполь, Екат. ж. д., 3 версты.	
Керосинъ	7	Город. Судья	Приставъ 2 ч.	г. Мариуполь.	ст. Мариуполь, Екат. ж. д., 3 версты.	
Керосинъ.	18	Земск. Нач. 6 уч.	Приставъ 2 ст.	Благотворное поч- товое отдѣленіе, въ с. Ольгинское Н. Борщъ.	ст. Велико-Анадоль, Екат. ж. д., 5 вер.	

КАВЕЛЬНЫЕ ЗАВОДЫ
ФЕЛЬТЕНЪ и ГИЛЬБОМЪ (бывш. Гибельтъ) въ С.-Петербургъ.
Представитель А. Л. АНДРЕЕВЪ въ Екатеринославъ.

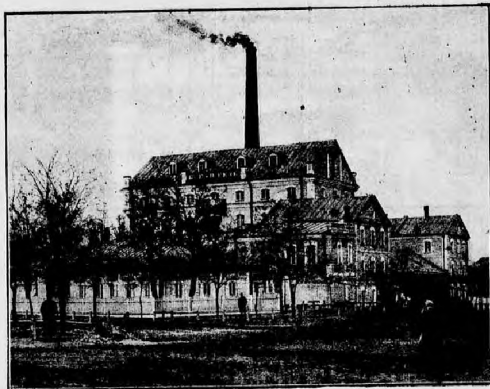

Паровая мельница Бр-евъ ГЕЗЕ въ Екатеринославѣ.

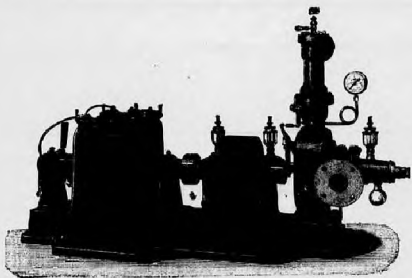

Паровая турбо-динамо, завода Де-Лавала въ Стокгольмѣ.
Представитель В. Девенсонъ, Екатеринославѣ.

Сложные алюминаты
(очистка воды).

Александръ Лукичъ АНДРЕЕВЪ
въ Екатеринославѣ.

Иноксидоръ
(водонепроницаемый
лакъ).

СПРАВОЧНАЯ КНИГА
„ФАБРИКИ, ЗАВОДЫ И РУДНИКИ“

Екатеринославской губернии.

ПРОМЫШЛЕННЫЯ ЗАВЕДЕНІЯ

г. Новомосковска и уѣзда.

Изданіе Н. Н. Заврилова.

КАБЕЛЬНЫЕ ЗАВОДЫ
ФЕЛЬТЕНЬ и ГИЛЬОМЪ (бывш. Рибель) въ С. Петербургѣ.
Представитель А. Л. АНДРЕЕВЪ въ Екатеринославѣ.

ФРАНКЪ И БРАУНЪ
РЕВЪЛЬ.

Ихъ заводы и фабрики принадлежатъ или принадлежали къ акционерному обществу «Новомосковскъ» въ г. Новомосковскѣ.
Почтовый телеграфъ въ Новомосковскѣ.

МАШИНОСТРОИТЕЛЬНАГО ЗАВОДА

Наименованіе промышленнаго заведенія и фамилія владѣльца	Мѣсто нахождения промышленнаго заведенія.	Фамилія Директора или Завѣдывающаго промышленнымъ заведеніемъ.	Родъ фабрикаціи и сумма произведенности въ тисахъ.	Родъ двигателя.
Лѣсопильные заводы.				
Графиня Воронцова-Дашкова Е. А.	Им. Чапли, Люблиновской вол.	Ушаковъ.	Доски, брусы и проч. на 107 р.	Водяной двигатель.
Родзянко Павелъ Владиміровичъ.	с. Казаки Гай, Васильевской вол.	(Визансія).	Тоже на 15 т. р.	1 паров. котель 222 кв. ф.
Двоскинъ Л. З.	Мануйловка, т 9-ю вол.	Самъ владѣлецъ.	Тоже на 200 т. р.	1 паров. котель 908 кв. ф.
Симбергъ Тевель Вульфовичъ.	Мануйловка, той-же вол.	Самъ владѣлецъ.	Тоже на 140 т. р.	1 паров. котель 770 кв. ф.
Гурарій Шмуль Зельмановичъ	пос. Амуръ.	Виленикинъ.	Тоже на 600 т. р.	3 паров. котла 1685 кв. ф.
Файнбергъ Ю. М.	пос. Амуръ.	Файнбергъ Ф. Л. и Голубовскій.	Тоже на 225 т. р.	2 паров. котла 1350 кв. ф.

Сложные алюминаты (очистка воды).

Александръ Лукичъ АНДРЕЕВЪ
въ Екатеринославѣ.

Иноксидоръ (водопроницаемый лѣвъ).

ФРАНКЪ И БРАУНЪ
РЕВЪЛЬ.

Паровые котлы, металъ, электр. и электромеханическія машины, паровозы, вагоны, телеграфныя аппараты, электромоторы.

Акционерное Общество
МАШИНОСТРОИТЕЛЬНАГО ЗАВОДА

Родъ осязщія	Число рабочихъ.	Ближайшія къ промышленному заведенію установленія.				Примѣчаніе.
		Судебнаго вѣдомства.	Полиціи.	Почтово-Телеграфной конторы.	Железно-дорожной станціи и часло верстъ отъ промышленнаго заведенія.	
Керосин.	3	Земск. Нач. 2 уч.	Приставъ 2 ст.	г. Екатеринославъ.	ст. Нижнедѣлновскъ, вѣст. ж. д., 7 версты.	
Керосин.	4	Земск. Нач. 1 уч.	Приставъ 3 ст.	г. Новомосковскъ, по земской почтѣ.	ст. Нижнедѣлновскъ, вѣст. ж. д., 38 версты.	
Керосин.	56	Земск. Нач. 3 уч.	Приставъ 2 ст.	г. Екатеринославъ, ст. Л. Двоскину.	ст. Нижнедѣлновскъ, вѣст. ж. д., 2 версты.	
Керосин.	28	Земск. Нач. 3 уч.	Приставъ 2 ст.	г. Екатеринославъ, ст. Т. Симбергу.	ст. Нижнедѣлновскъ, вѣст. ж. д., 2 версты.	
Электрич.	70	Земск. Нач. 3 уч.	Приставъ пос. Амуръ.	г. Екатеринославъ, ст. Гурарію.	ст. Нижнедѣлновскъ, вѣст. ж. д., 5 версты и вѣст. ж. д. къ заводу.	
Электрич.	44	Земск. Нач. 3 уч.	Приставъ пос. Амуръ.	г. Екатеринославъ, ст. Файнбергу.	ст. Нижнедѣлновскъ, вѣст. ж. д., 4 версты и вѣст. ж. д. къ заводу.	

КАБЕЛЬНЫЕ ЗАВОДЫ
ФЕЛЬТЕНЪ и ГИЛЬБОМЪ (бывш. Рибенъ) въ С. Петербургѣ.
Представитель А. Л. АНДРЕЕВЪ въ Екатеринославѣ.

Наименованіе промышленнаго заведенія и фамилія владѣльца.	Мѣсто нахождения промышленнаго заведенія.	Фамилія Директора или Завѣдывающаго промышленнымъ заведеніемъ.	Родъ фабрика и сумма произведенности въ тысячахъ.	Родъ двигателя.	Ближайшія къ промышленному заведенію установленія.				
					Судебнаго вѣдомства.	Полиціи.	Почтово-Телеграфнаго конторы.	Железно-дорожной станціи и число верстъ отъ промышленнаго заведенія.	
Железо и трубоплатные заводы. О-во Русскихъ трубоплатныхъ заводовъ.	пос. Амуръ	Директоръ Дн-Матвѣе Викт. Паск.	Листового и оцинкованнаго желѣза на 1250 т. р.	9 паров. котловъ 15800 кв. ф.			Востернославск. трубоплатному заводу на Амурѣ, для телеграфнаго вѣст. Амуръ Шадуаръ.	Железно-дорожной станціи и число верстъ отъ промышленнаго заведенія.	
Акционерное Общество Екатеринославскій трубо и желѣзнодорожный заводъ.	пос. Амуръ.	Члены Правленія: Директоръ-распоряд. Жукъ Инг. Яков. Тех. Директоръ Ниж. Технол. Адамцевскій Карлъ Карл.	Листового желѣза и трубы на 1200 т. р.	6 паров. котловъ 20200 кв. ф.			Востернославск. трубоплатному заводу на Амурѣ, для телеграфнаго вѣст. Амуръ Шадуаръ.	Железно-дорожной станціи и число верстъ отъ промышленнаго заведенія.	
Фабрика волнистаго желѣза.									
Акционерное Общество «Карль Бехгольцъ»	пос. Амуръ.	Директоръ Брюкъ Артуръ Беняминовичъ.	Волнистое и оцинкованное желѣзо на 800 т. р.	3 паров. котла 1354 кв. ф.			Востернославск. трубоплатному заводу на Амурѣ, для телеграфнаго вѣст. Амуръ Шадуаръ.	Железно-дорожной станціи и число верстъ отъ промышленнаго заведенія.	
Машиностроительный заводъ.									
Екатеринославское Акционерное Общество Машиностроительнаго Завода	пос. Амуръ.	Директоръ Гаффермангъ, Алоизій Герхардовъ, Главный Инженеръ Киссингъ В.	Машины, станки, краны и пр. на 700 т. р.	2 пар. котла 3450 кв. ф.			Востернославск. трубоплатному заводу на Амурѣ, для телеграфнаго вѣст. Амуръ Шадуаръ.	Железно-дорожной станціи и число верстъ отъ промышленнаго заведенія.	
Вагоностроительный заводъ.									
Акционерное О-во «Франко-Русскія мастерскія»	пос. Нижнедѣл-провскск.	Заводъ не работаетъ.	Железнодорожные вагоны.	10 пар. котла 6833 кв. ф.			Востернославск. трубоплатному заводу на Амурѣ, для телеграфнаго вѣст. Амуръ Шадуаръ.	Железно-дорожной станціи и число верстъ отъ промышленнаго заведенія.	Заводъ въ ликвидаціи.
Болтодѣлательный заводъ.									
Акционерное О-во «Франко-Русскія мастерскія»	пос. Нижнедѣл-провскск.	Заводъ не работаетъ.	Болты, гайки, копытныя.	1 пар. котелъ 645 кв. ф.			Востернославск. трубоплатному заводу на Амурѣ, для телеграфнаго вѣст. Амуръ Шадуаръ.	Железно-дорожной станціи и число верстъ отъ промышленнаго заведенія.	Заводъ въ ликвидаціи.

Сложные алюминаты (очистка воды). **Александръ Лукичъ АНДРЕЕВЪ** въ Екатеринославѣ. Инксидоръ (водоэкономическая лямпа).

Родъ описанія	Число рабочихъ	Ближайшія къ промышленному заведенію установленія.				Примечанія
		Судебнаго вѣдомства.	Полиціи.	Почтово-Телеграфнаго конторы.	Железно-дорожной станціи и число верстъ отъ промышленнаго заведенія.	
Электрич.	320	Земск. Нач. 3 уч.	Приставъ пос. Амуръ.	Востернославск. трубоплатному заводу на Амурѣ, для телеграфнаго вѣст. Амуръ Шадуаръ.	Железно-дорожной станціи и число верстъ отъ промышленнаго заведенія.	
Электрич.	850	Земск. Нач. 3 уч.	Приставъ пос. Амуръ.	Востернославск. трубоплатному заводу на Амурѣ, для телеграфнаго вѣст. Амуръ Шадуаръ.	Железно-дорожной станціи и число верстъ отъ промышленнаго заведенія.	
Электрич.	140	Земск. Нач. 5 уч.	Приставъ пос. Амуръ.	Востернославск. трубоплатному заводу на Амурѣ, для телеграфнаго вѣст. Амуръ Шадуаръ.	Железно-дорожной станціи и число верстъ отъ промышленнаго заведенія.	
Электрич.	250	Земск. Нач. 3 уч.	Приставъ пос. Амуръ.	Востернославск. трубоплатному заводу на Амурѣ, для телеграфнаго вѣст. Амуръ Шадуаръ.	Железно-дорожной станціи и число верстъ отъ промышленнаго заведенія.	
Электрич.	450	Земск. Нач. 3 уч.	Приставъ пос. Амуръ.	Востернославск. трубоплатному заводу на Амурѣ, для телеграфнаго вѣст. Амуръ Шадуаръ.	Железно-дорожной станціи и число верстъ отъ промышленнаго заведенія.	
Электрич.	100	Земск. Нач. 3 уч.	Приставъ пос. Амуръ.	Востернославск. трубоплатному заводу на Амурѣ, для телеграфнаго вѣст. Амуръ Шадуаръ.	Железно-дорожной станціи и число верстъ отъ промышленнаго заведенія.	

КАБЕЛЬНЫЕ ЗАВОДЫ
ФЕЛЬТЕНЬ и ГИЛЬОМЪ (бывш. Рибень) въ С.Петербургѣ.
Представитель А. Л. АНДРЕЕВЪ въ Екатеринославѣ.

ФРАНКЪ И КРУММЪ
РЕВЪЛЬ.

Большіе и красивые аппараты для обработки лама и смѣлки изъжидыхъ шестовъ. Патентъ Голе въ Дессельдорфѣ.

Акционерное Общество
МАШИНОСТРОИТЕЛЬНАГО ЗАВОДА

ФРАНКЪ И КРУММЪ
РЕВЪЛЬ.

Первые котлы всѣхъ системъ и патентованные водотрубные котлы Штермеллеръ.

Акционерное Общество
МАШИНОСТРОИТЕЛЬНАГО ЗАВОДА

ФРАНЦЪ КРУММЪ
РЕВЕЛЬ.

Акционерное Общество
Машиностроительнаго Завода
Павелъ Котелъ въ Ленинградѣ.

Акционерное Общество
Машиностроительнаго Завода

Наименованіе промышленнаго заведенія и фамилія владѣльца.	Мѣсто нахождения промышленнаго заведенія.	Фамилія Директора или Завѣдывающаго промышленнымъ заведеніемъ.	Родъ фабрика и сумма произведенности въ тысячахъ.	Родъ двигателя.
Эстампанный заводъ.				
Донецкое Металлургическое Общество штампалія	пос. Нижнеднѣпровскъ.	Директоръ Эдгаръ Гекторъ Александровичъ.	Железнодорожная стѣлка, болты, котельныя закатки, вагонная часть, шпрангели на 1275 т. р.	2 пар. котла 1814 кв. ф.
Чугунолитейный и печной заводъ.				
Русско-Бельгійское Общество печныхъ и литейныхъ заводовъ	пос. Нижнеднѣпровскъ.	Директоръ Людвигъ Альбертъ Ангустиновичъ.	Чугунныя печи и печные приборы на 410 т. р.	1 паров. котель 770 кв. ф.
Силикатно-кирпичный заводъ.				
Т-во производства силикатнаго кирпича	пос. Нижнеднѣпровскъ.	Директоръ Януу Павль Яковлевичъ.	Силикатнаго кирпича на 85 т. р.	2 паров. котлы 1570 кв. ф.
Мельницы.				
Геслингъ Янк.-Лейба Моисеевичъ	м. Петриковка.	Самъ владѣлецъ.	Простой муки на 18 т. р.	1 пар. котель 260 кв. ф.
Губа Максимъ	с. Николаевка.	Самъ владѣлецъ.	Тоже на 8 т. р.	1 паров. котель 163 кв. фут.
Кодесниковъ Семенъ.	с. Чашинка.	Самъ владѣлецъ.	Тоже на 20 т. р.	1 паровой котель 220 кв. ф.

Сложные алюминаты (очистка воды). **Александръ Лукичъ АНДРЕЕВЪ** въ Екатеринославѣ. Инксидоръ (водонепроницаемый лакъ).

ФРАНЦЪ КРУММЪ
РЕВЕЛЬ.

Акционерное Общество
Машиностроительнаго Завода
Павелъ Котелъ въ Ленинградѣ.

Акционерное Общество
Машиностроительнаго Завода

Родъ заведенія	Число рабочихъ	Ближайшія къ промышленному заведенію установленія.			Примѣчаніе.
		Судебнаго вѣдомства.	Полиціи.	Почтово-Телеграфной конторы.	
Электрич.	500	Земск. Нач. 3 уч.	Приставъ пос. Амуръ.	Для заказа и доставки корреспонденціи: для проств. ст. Нижнеднѣпровскъ, Блат. жел. д.; для телеграмм. Нижнеднѣпровскъ, «Этампанскъ».	Железно-дорожная станція и число верстъ отъ промышленнаго заведенія.
Электрич.	150	Земск. Нач. 3 уч.	Приставъ пос. Амуръ.	Для заказа и доставки корреспонденціи: для проств. ст. Нижнеднѣпровскъ, Блат. жел. д.; для телеграмм. Нижнеднѣпровскъ, Руссообъ.	Железно-дорожная станція и число верстъ отъ промышленнаго заведенія.
Электрич.	40	Земск. Нач. 3 уч.	Приставъ пос. Амуръ.	Батеріоснабж. и Л. Я. Фабр. Острожская плоч. фаб. д.	Железно-дорожная станція и число верстъ отъ промышленнаго заведенія.
ероснп.	5	Земск. Нач. 5 уч.	Приставъ 1 ст.	м. Петриковка.	Железно-дорожная станція и число верстъ отъ промышленнаго заведенія.
ероснп.	2	Земск. Нач. 7 уч.	Приставъ 3 ст.	Новомосковскъ.	Железно-дорожная станція и число верстъ отъ промышленнаго заведенія.
ероснп.	6	Земск. Нач. 5 уч.	Приставъ 1 ст.	м. Петриковка.	Железно-дорожная станція и число верстъ отъ промышленнаго заведенія.

КАБЕЛЬНЫЕ ЗАВОДЫ ФЕЛЬТЕНЬ и ГИЛЬОМЪ (быльн. Рибенъ) въ С.-Петербургѣ. Представитель А. Л. АНДРЕЕВЪ въ Екатеринославѣ.

Наименованіе промышленнаго заведенія и фамилія владѣльца.	Мѣсто находенія промышленнаго заведенія.	Фамилія Директора или Завѣдывающаго промышлен- нымъ заведе- ніемъ.	Родъ фабриката и сумма произво- дительности въ тысячахъ.	Родъ двигателей.	Родъ освѣщенія	Число рабочихъ	Ближайшія къ промышленному заведенію установленія.				Примѣчаніе.	
							Судебнаго вѣдомства.	Полиціи.	Почтово-Телеграф- ной конторы.	Жельно-дорожной станціи и число вер- стотъ промышленнаго заведенія.		
Мельницы.												
Уманскій Тов. Абрамовичъ	г. Новомос- ковскъ.	Самъ владѣ- лецъ.	Разныхъ сор- товъ муки на 400 т руб.	1 пар. ко- тель 581 кв. ф.	Электрич.	26	Город. Судья Полиц. назд.	г. Новомосковскъ, Т. Уманскому.	ст. Нижнедѣлновскъ. Бѣл. ж. д., 24 версты			
Фовъ Фохтъ Леонидъ Германовичъ	с. Елизаветовка, той-же вол.	Самъ владѣ- лецъ.	Простой муки на 15 т. руб.	1 паров. котель 157 кв. ф.	Керосин.	4	Зем. Нач. 2 уч.	Пристань 2 ст.	По земской почтѣ.	ст. Синальниково, К.-Х.-С. ж. д., дороги 10 версты.		
Маслобойни.												
Левницкій А. Я.	г. Новомос- ковскъ.	Самъ владѣ- лецъ.	Разныхъ маселъ на 7 т. р.	Конный приводъ.	Керосин.	2	Город. Судья Полиц. назд. 2 ч.	г. Новомосковскъ.	ст. Нижнедѣлновскъ, Бѣл. ж. д., 24 версты.			
Графъ Ностицъ Иванъ Григорьевичъ	эк. Васильев- ская.	(Вакансія).	Тоже на 18 т. р.	1 пар. ко- тель 201 кв. ф.	Керосин.	5	Земк. Нач. 1 уч.	Пристань 3 ст.	г. Павлоградъ, Васильевская экз. помія Графа П. Г. Ностица.	ст. Павлоградъ, К.-Х.-С. ж. д., 30 вер.		
Винокуренный заводъ.												
Графъ Ностицъ Иванъ Григорьевичъ	с. Паньковка.	Кременецкій Григорій Иванъ.	Сырого спирта на 100 т. р.	5 паров. котд. 4132 кв. ф.	Электрич.	56	Земск. Нач. 4 уч.	Пристань 1 ст.	г. Верхнедѣл- новскъ, Графу П. Г. Ностица.	ст. Верхнедѣлновскъ, Бѣл. ж. д., 29 версты, зѣлымъ сообщеніемъ на пароходно р. Дѣлну.		
Ректификаціонный заводъ.												
Графъ Ностицъ Иванъ Григорьевичъ	с. Паньковка.	Кременецкій Григорій Иванъ.	Ректификаци- оннаго спирта равномъ ва- на 22 т р.	При виноку- ренномъ ва- нодъ.	Электрич.	14	Земск. Нач. 4 уч.	Пристань 1 ст.	г. Верхнедѣл- новскъ, Графу П. Г. Ностица.	ст. Верхнедѣлновскъ, Бѣл. ж. д., 25 вер- стотъ сообщеніемъ на пароходно р. Дѣлну.		

Сложные алюминаты
(очистка воды).**Александръ Лукичъ АНДРЕЕВЪ**
въ Екатеринославъ.Иноксидоръ
(водонепроницаемый
лакъ).**КАБЕЛЬНЫЕ ЗАВОДЫ**
ФЕЛЬТЕНЬ и ГИЛЬОМЪ (бывш. Рибевъ) въ С.-Петербургъ.
Представитель А. Л. АНДРЕЕВЪ въ Екатеринославъ

Акционерное Общество
МАШИНОСТРОИТЕЛЬНОГО ЗАВОДА

Ф
А
Б
Р
И
К
А
Р
И
В
Е
Т
Ь

Величайшие и крепчайшие аппараты для окра-
шивания джег и сукна, ильичных цветов.
Патентъ Голла въ Дессельдорфе.

Сложные алюминаты
(очистка воды).

Александръ Лукичъ АНДРЕЕВЪ
въ Екатеринославъ.

Иноксидоръ
(водопроницаемый
лѣсъ).

Газовый двигатель завода Отто ДЕЙЦЪ (Немль) въ 1000 л. силъ для колонииниковато
газа Домениль въ печей.
Представитель В. ЛЕВЕНСОНЪ, Екатеринославъ.

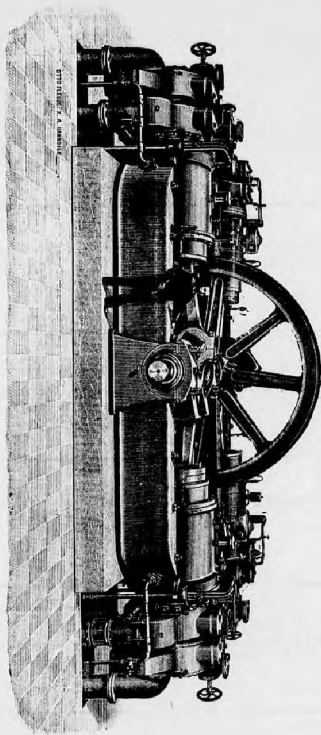

СПРАВОЧНАЯ КНИГА
„ФАБРИКИ, ЗАВОДЫ И РУДНИКИ“

Екатеринославской губернии.

ПРОМЫШЛЕННЫЯ ЗАВЕДЕНІЯ

г. Павлограда и уѣзда.

Изданіе Н. Н. Забрилова.

КАБЕЛЬНЫЕ ЗАВОДЫ
ФЕЛЬТЕНЬ и ГИЛЬОМЪ (былн. Рибетъ) въ С.-Петербургѣ.
Представитель А. Л. АНДРЕЕВЪ въ Екатеринославъ.

Акционерное Общество

МАШИНОСТРОИТЕЛЬНОГО ЗАВОДА

Паровые котлы всѣхъ системъ и патентован-
ные водоотрубные котлы Штейнмюллера.

Ф
А
Б
Р
И
К
А
Р
И
В
Е
Т
Ь

Наименованіе промышленнаго заведенія и фамилія владѣльца.	Мѣсто нахожденія промышленнаго заведенія.	Фамилія Директора или заведывающаго промышленнымъ заведеніемъ.	Родъ фабрикага и сумма произведенности въ тысячахъ.	Родъ двигателя.	Родъ оживленія				
					Число рабочихъ.	Ближайшія нъ промышленному заведенію установленія.			
Ситценабивная фабрика. Венгерскій Як. В. и Бромцій С. М.	г. Павлоградъ.	Венгерскій.	Кубов. ситны, съ расшивкой на 70 т. р.	1 паров. котель 44 кв. ф.	40 въ т. ч. 16 жен.	Город. Судья Полиц. нада. 1 ч.	г. Павлоградъ, Як. Венгерскому или С. Бромціому.	ст. Павлоградъ, К.-Х.-С. ж. д., 11 ² версты.	
Лѣсопильный заводъ. Нойфельдъ Иванъ Павловичъ (младшій)	д. Алексѣевка, Михайловской волости.	Самъ владѣлецъ.	Врусья, доски, балки и проч. дѣловые матеріалы, на 40 т. р.	1 паровой котель 163 кв. ф.	16	Земск. Нач. 5 уч.	Приставъ 3 ст.	г. Павлоградъ, П. П. Нойфельдъ Д. Алексѣева.	ст. Зайцево, К.-Х.-С. ж. д., 13 версты.
Чугуннолитейный и механическій заводъ. Торговый домъ Лейпъ и Вальманъ	г. Павлоградъ.	(Вакансія).	Латуги, вѣялки и равнаго рода ремонты на 25 т. р.	1 паровой котель 27 кв. ф.	20	Гор. Судья. Полиц. нада. 1 ч.	г. Павлоградъ, заводу Лейпъ и Вальманъ.	ст. Павлоградъ, К.-Х.-С. ж. д., 2 версты.	
Кирпичный заводъ. Миргородскій Валеріанъ Семеновичъ	с. Славогородъ, Михайловской волости.	Самъ владѣлецъ.	Кирпича и черепицы на 18 т. р.	1 паровой котель 256 кв. ф.	30	Земск. Нач. 5 уч.	Приставъ 2 ст.	с. Славогородъ, почт. товою отдѣл.	ст. Славогородъ, К.-Х.-С. ж. д., 4 версты.
Мельницы. Модіевскій и Плишовъ	с. Ново-Павловка, той-же волости.	Самъ владѣлецъ.	Простой муки на 12 т. р.	1 паровой котель 24 кв. фут.	2	Земск. Нач. 7 уч.	Приставъ 1 ст.	По земской почтѣ.	ст. Лозовая, К.-Х.-С. ж. д., 25 версты.
Соболь Демьянъ	д. Вязовка, той-же волости.	Самъ владѣлецъ.	Тоже ва 12 т. р.	1 пар. котель 182 кв. ф.	2	Земск. Нач. 3 уч.	Приставъ 3 ст.	По земской почтѣ.	ст. Варваровна, К.-Х.-С. ж. д., 30 версты.

Сложные алюминаты
(счета воды)

Александръ Лукичъ АНДРЕЕВЪ
въ Екатеринбургѣ.

Иноксидоръ
(водонепроницаемый
лѣвъ).

КАБЕЛЬНЫЕ ЗАВОДЫ
ФЕЛЬТЕНЬ и ГИЛЬОМЪ (бывш. Рибетъ) въ С.-Петербургѣ.
Представитель А. Л. АНДРЕЕВЪ въ Екатеринбургѣ.

Наименованіе промышленнаго заведенія и фамилія владѣльца	Мѣсто нахождения промышленнаго заведенія.	Фамилія Директора или Завѣдывающаго промышленнымъ заведеніемъ.	Родъ фабрика и сушка пропалодгательности въ тысячахъ.	Родъ двигателя.
Мельницы. Балабановъ Сруль Нухимовичъ	г. Павлоградъ.	Самъ владѣлецъ.	Разныхъ сортовъ муки ва 300 т. р.	1 паров. котель 764 кв. ф.
Венгеровскій Григорій Беняминовичъ	г. Павлоградъ.	Самъ владѣлецъ.	Тоже на 160 т. р.	2 паровыхъ котла 1368 кв. ф.
Венгеровскій Яковъ Беняминовичъ	г. Павлоградъ.	Самъ владѣлецъ.	Тоже на 500 т. р.	1 пар. котель 752 кв. ф.
И-ки Подольскаго Давида Абрамовича	г. Павлоградъ.	Кумъ Эри. Эри.	Тоже на 420 т. р.	1 пар. котель 1010 кв. ф.
Южно-Русское Общество мукомольнаго и крупянаго производства (арендаторъ Шифринъ Ис. Выс.)	г. Павлоградъ.	Самъ арендаторъ.	Тоже на 370 т. р.	1 пар. котель 873 кв. ф.
Бишперъ Вильгельмъ Августовичъ	с. Лозовая, Екатеринбургск. вол.	Самъ владѣлецъ.	Тоже на 168 т. р.	2 паров. котла 1076 кв. ф.

Сложные алюминаты
(очистка воды).

Александръ Лукичъ АНДРЕЕВЪ
въ Екатеринбургѣ.

Иноксидоръ
(водопроницаемый лакъ).

Родъ ообщенія	Число рабочихъ	Ближайшія къ промышленному заведенію установленія.				Примечаніе.
		Судебнаго вѣдомства.	Полиціи.	Почтово-Телеграфной контора.	Жельно-дорной станціи и число пер. отъ промышленнаго заведенія.	
Электрич.	22	Город. Судья	Полиц. назд. 1 ч.	г. Павлоградъ, С. Балабанову.	ст. Павлоградъ, К.-Х.-С. ж. д. 1 1/2 вер.	
Электрич.	20	Город. Судья	Полиц. назд. 1 ч.	г. Павлоградъ, Гр. Венгеровскому.	ст. Павлоградъ, К.-Х.-С. жел. дороги, 2 версты.	
Электрич.	24	Город. Судья	Полиц. назд. 1 ч.	г. Павлоградъ, Як. Венгеровскому.	ст. Павлоградъ, К.-Х.-С. жел. дороги, 2 версты.	
Электрич.	24	Город. Судья	Полиц. назд. 1 ч.	г. Павлоградъ, Н-намъ Д. Подольскаго.	ст. Павлоградъ, К.-Х.-С. жел. дороги, 2 версты.	
Электрич.	30	Город. Судья	Полиц. назд. 1 ч.	г. Павлоградъ, И. Шифрину.	ст. Павлоградъ, К.-Х.-С. жел. дороги, 2 версты.	
Электрич.	20	Земск. Нач. 1 уч.	Пристава 3 ч.	п. Лозовая, В. Бишперу.	ст. Лозовая, К.-Х.-С. 1 верста.	

КАБЕЛЬНЫЕ ЗАВОДЫ
ФЕЛЬТЕНЪ и ГИЛЬБОМЪ (быльн. Гибельтъ) въ С. Петербургѣ.
Представитель: **А. Л. АНДРЕЕВЪ** въ Екатеринбургѣ.

Наименованіе промышленнаго завода и фамиія владѣльца	Мѣсто нахожденія промышленнаго заведенія.	Фамиія Директора или Завѣдывающаго промышлен- нымъ заведе- ніемъ.	Родъ фабриката и сумма произво- дительности въ тысячахъ.	Родъ двигателей.
Мольницы. Звенигородскій Аеріаль-Лейба	г. Павлоградъ.	Самъ владѣ- лецъ.	Простой муки на 75 т. р.	1 паров. котель 875 кв. ф.
Киритъ Христіанъ Федоровичъ	с. Висельева, той-же волости.	Самъ владѣ- лецъ.	Тоже и плено на 14 т. р.	1 паров. котель 143 кв. ф.
Макаровъ Хавицъ Фроимовичъ	м. Петропав- ловка.	Самъ владѣ- лецъ.	Разныхъ сор- товъ муки на 300 т. р.	2 паров. котла 1057 кв. ф.
Миргородскій Валеріанъ Семеновичъ	бл. Славгорода.	Самъ владѣ- лецъ.	Простой муки на 20 т. р.	1 паров. котель 47 кв. ф.
Нейфельдъ Иванъ Ивановичъ (младшій)	хут. Фильван- бургъ, д. Але- ксѣева.	Самъ владѣ- лецъ.	Тоже на 20 т. р.	1 паров. котель 263 кв. ф.
Турбинеръ Рухи	г. Павлоградъ.	Турбинеръ (сынъ).	Простой муки на 18 т. руб.	1 паров. котель 45 кв. ф.

Сложные алюминаты
(очистка воды).

Александръ Лукичъ АНДРЕЕВЪ
въ Екатеринославѣ.

Инохридъ
водопроницаемый
лазь).

Родъ освѣщенія	Число рабочихъ	Ближайшія къ промышленному заведенію установленія.				Примѣчаніе.
		Судебнаго вѣдомства.	Полиціи.	Почтово-Телеграф- ной конторы.	Железно-дорожной станціи и число вер- стъ промышленнаго заведенія.	
Керосинъ.	6	Гор. Судья.	Полиц. надр.	г. Павлоградъ, А. П. Звенигородскому.	ст. Павлоградъ, К.-Х.-С. ж. д., 2 вер.	При мельницѣ маслобойня съ производств. на 3 т. р.
Керосинъ.	4	Земск. Нач. 5 уч.	Приставъ 2 ст.	Васильевское почтовое отдѣленіе. Хр. Киритъ.	ст. Умановка, Екат. ж. д., 10 версть.	
Электрич.	24	Земск. Нач. 6 уч.	Приставъ 1 ст.	м. Юзовку или ж. Петропавловку, Х. Макарову.	ст. Дочурново, 28 вер. или ст. Межевая, Екат. ж. д. 33 вер.	
Керосинъ.	4	Земск. Нач. 5 уч.	Полиц. надр. 2 ч.	и. Спешилкино, В. Миргородскому.	ст. Славгородъ, К.-Х.-С. ж. д. 4 версты.	
Керосинъ.	4	Земск. Нач. 5 уч.	Приставъ 2 ст.	г. Павлоградъ, Н. П. Нейфельду.	ст. Зайцево, К.-Х.-С. ж. д., 13 версть.	
Керосинъ.	5	Город. Судья	Полиц. надр. 1 ч.	г. Павлоградъ, Р. Турбинеръ.	ст. Павлоградъ, К.-Х.-С. ж. д. 2 вер.	

КАБЕЛЬНЫЕ ЗАВОДЫ
ФЕЛЬТЕНЪ и ГИЛЬОМЪ (близъ Губень) въ С. Петербургѣ.
Представитель А. Л. АНДРЕЕВЪ въ Екатеринославѣ

Наименованіе промышленнаго заведенія и фамилія владѣльца.	Мѣсто находенія промышленнаго заведенія.	Фамилія Директора или завѣдывающаго промышлен- нымъ заведе- ніемъ.	Родъ фабриката и сумма произво- дительности въ тысячахъ.	Родъ двигателей.
Мельницы. Фазтъ Пётръ Геврховичъ	Писменная, Гавдорской вол.	Самъ владѣ- лецъ.	Разныхъ сор- товъ муки на 140 т. р.	1 паров.- котель 500 кв. ф.
Маслобояни. Варкентинъ Дитрихъ Петровичъ	Славгородъ, б-я Синельникова.	Самъ владѣ- лецъ.	Разныхъ маселъ на 8 т. р.	1 пар. ко- тель 31 кв. ф.
Турбинеръ Рухля	г. Павлоградъ.	Турбинеръ (сынъ).	Тоже на 10 т. р.	Паров. кот. при мельняцъ.
Пивоваренный заводъ. Братья Половскіе	г. Павлоградъ.	1. Половскій.	Пиво на 18 т. р.	Ручн. спос.
Мыловаренный заводъ. Виновъ Абрамъ	г. Павлоградъ.	Самъ владѣ- лецъ.	Простого мыла на 10 т. руб.	Ручн. спос.
Пороховой заводъ. Товарищество Южно-Русскаго Поро- хового Завода	ст. Синельни- ково, Михайлов- ской волости.	Директоръ по производству надъ совѣт. Хо- дунинъ Кузьма Григорьевичъ.	Разнаго пороха до 35000 пуд., на сумму до 500 т. р.	1 паров.- котель 450 кв. фут.

Сложные алюминаты
(счета воды).**Александръ Лукичъ АНДРЕЕВЪ**
въ Екатеринославѣ.Инокимовъ
(водопроницаемый
лакъ).

Родъ освѣщенія	Число рабочихъ	Ближайшія къ промышленному заведенію установленія.				Примечанія
		Судебнаго вѣдомства.	Полиціи.	Почтово-Телеграф- ной конторы.	Жатбно-дорожной станціи и число вер- отъ промышленнаго заведенія.	
Электрич.	8	Земск. Нач. 5 уч.	Приставъ 2 ст.	Для заказной и де- шевой корреспонден- ціи Виславополь- ское почт. отдѣл. П. Г. Фазтъ, для простой и телегр. ст. Писменная, Екат. ж. д.	ст. Писменная, Екат. ж. д., при мельницъ.	
Керосин.	3	Земск. Нач. 5 уч.	Приставъ 2 ст.	По земской почтѣ.	ст. Синельниково, К.-Х.-С. ж. д., 3 вер.	
Керосин.	3	Гор. Судья 1 ч.	Полиц. надз. 1 ч.	г. Павлоградъ.	ст. Павлоградъ, К.-Х.-С. ж. д., 2 вер.	
Керосин.	6	Город. Судья 1 ч.	Полиц. надз. 1 ч.	г. Павлоградъ, Бр. Половскимъ.	ст. Павлоградъ, К.-Х.-С. ж. д., 3 вер.	
Керосин.	2	Город. Судья 1 ч.	Полиц. надз. 1 ч.	г. Павлоградъ, А. Виноу.	ст. Павлоградъ, К.-Х.-С. ж. д., 2 вер.	
Электрич.	75	Земск. Нач. 5 уч.	Приставъ 2 ст.	Синельниково, «Порохъ».	Синельниково, К.-Х.-С. ж. д., 2 версты.	

КАБЕЛЬНЫЕ ЗАВОДЫ
ФЕЛЬТЕНЪ и ГИЛЬБОМЪ (бывш. Рибенъ) въ С.Петербургѣ.
Представителъ А. Л. АНДРЕЕВЪ въ Екатеринославѣ.

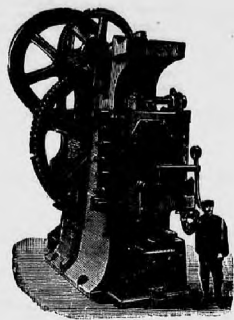

Изготовленный заводомъ, Краматорскаго Metallургическаго О-ва
въ Краматорской, Харьковской губ.

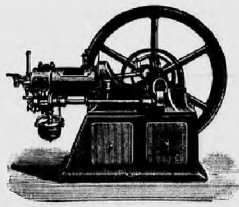

Керосиновые двигатели (вертикальный и горизонтальный)
завода ОТТО-ДЕЙЦЪ.

Представитель В. Девенсонъ, Екатеринославъ.

Сложные аллюминаты Александръ Лукичъ АНДРЕЕВЪ
(очистка воды) въ Екатеринославъ.

Иноксидоръ
(водонепроницаемый
лакъ).

СПРАВОЧНАЯ КНИГА
„ФАБРИКИ, ЗАВОДЫ И РУДНИКИ“

Екатеринославской губерніи.

ПРОМЫШЛЕННЫЯ ЗАВЕДЕНІЯ

г. Луганскъ и Славяносербскій уѣздъ.

Изданіе Н. Н. Заверилова.

КАБЕЛЬНЫЕ ЗАВОДЫ
ФЕЛЬТЕНЪ и ГИЛЬОМЪ (бывш. Рибенъ) въ С. Петербургъ.
Представитель А. А. АНДРЕЕВЪ въ Екатеринославъ.

Наименованіе промышленнаго заведенія и фамилія владѣльца.	Мѣсто нахождения промышленнаго заведенія.	Фамилія Директора или Завѣдывающаго промышлен- нымъ заведе- ніемъ.	Родъ фабриката и сумма произво- дительности въ тысячахъ.	Родъ двигателя.
Типографія. Еленова Александра Петровна	г. Луганскъ.	Самъ владѣ- льца.	Облаженія, бланки, копир- скія книги и проч. на 20 т. р.	Рука. спо.
Савенко Иванъ Степановичъ	г. Луганскъ.	Арендаторъ Житомирскій.	Тоже на 22 т. р.	1 пар. котелъ 27 кв. ф.
Чугуннолитейныя и механическія заводы. Боссе и Геннефельдъ	ст. Варваро-полье.	Геннефельдъ Рудольфъ Ген- риховичъ.	Чугунъ, и меди- литье на 200 т. р.	1 пар. котелъ 382 кв. ф.
Ж. Ваншверера и К ^о (быв. Васильева П. Ф. и К ^о)	ст. Алмазная.	Самъ владѣ- льца.	Тоже на 90 т. р.	1 пар. котелъ 281 кв. ф.
Вендеровичъ Іосифъ Давидовичъ	м. Ивановка.	Самъ владѣ- льца.	Тоже на 35 т. р.	1 пар. ко- тель 64 кв. ф.
Анонимное Общество Луганскихъ чугунолитейныхъ заводовъ	с. Ковылянка бн. Успенска.	Котловъ Алек- андръ.	Трансмисси, части машинъ и проч. на 140 т. р.	3 паровыя котла 340 кв. ф.

Сложные администраты (очистка воды).

Александръ Лукичъ АНДРЕЕВЪ
въ Екатеринославѣ.

Иноксидоръ (водонепроницаемый лавъ).

Родъ заведенія	Число рабочихъ	Ближайшія къ промышленному заведенію установленія.				Примѣчаніе.
		Судебнаго вѣдомства.	Полиціи.	Почтово-Телеграф- ной конторы.	Железно-дорожной станціи и число вер- стъ промышленнаго заведенія.	
Коросин.	30 въ т. ч. 6 малол.	Город. Судья	Полиц. вах- 1 ч.	г. Луганскъ. А. Еленовой.	ст. Луганскъ, Екат. жел. дор., 2 версты.	
Коросин.	24 въ т. ч. 8 малол.	Город. Судья	Полиц. вах- 1 ч.	г. Луганскъ. Житомпрокому.	ст. Луганскъ, Екат. жел. дор., 2 версты.	
Электрич.	160	Земел. Нач. 4 уч.	Пристань 1 ст.	Для простой кор- ст. Варварополье, для заказной — Марьевка.	ст. Варварополье, Екат. ж. д., 2 версты.	
Электрич.	70	Земел. Нач. 2 уч.	Пристань 1 ст.	Для простой пи- семъ ст. Алмазная, для заказныхъ — Кодовка.	ст. Алмазная, Екат. жел. дор., 1/4 версты.	
Коросин.	30	Земел. Нач. 3 уч.	Пристань 1 ст.	м. Ивановка, І. Вендеровичу.	ст. Крестная, Екат. ж. д., 2 версты.	
Электрич.	86	Земел. Нач. 5 уч.	Пристань 1 ст.	г. Луганскъ.	ст. Луганскъ, Екат. жел. дор., 20 версты.	

КАБЕЛЬНЫЯ ЗАВОДЫ
ФЕЛЬТЕНЪ и ГИЛЬОМЪ (бывш. Рибенъ) въ С.-Петербургѣ.
Представитель А. Л. АНДРЕЕВЪ въ Екатеринославѣ

Ф. А. Н. И. Б. К. Р. У. М. И. Б.
Р. Е. В. Е. Л. Ъ.

Вспыльчивые и красильные аппараты для окра-
шивания льна и сажиха, жбныхъ, шпатовъ.
Паспортъ, Голте въ Доволодѣрѣ.

Акционерное Общество
МАШИНОСТРОИТЕЛЬНОГО ЗАВОДА

Наименованіе промышленнаго заведенія и фамилія владѣльца.	Мѣсто нахождения промышленнаго заведенія.	Фамилія Директора или Завѣдывающаго промышленнымъ заведеніемъ.	Родъ фабрика и сумма произво- дительности въ тысячахъ.	Родъ двигателя.
Чугуннолитейные и механическіе заводы.				
Голчаровъ Алехѣя Тимофеевичъ	г. Луганскъ.	Самъ владѣлецъ.	Литье для сал- со-кошвытвен- ныхъ машинъ, на 12 т. р.	1 паровой котель 66 кв. фут.
Добринскій В. С.	г. Луганскъ.	Самъ владѣлецъ.	Тоже на 20 т. р.	Ручн. спо.
Боссе и Генцефельдъ.	с. Лозовая-Павловка.	(Валасія).	Машины, кѣты и проч. рудыч- ный принадлеж.	Свѣдѣнія не получены.
Слесарно-тонарныя мастерскія.				
Кунярель Георгій Давидовичъ	г. Луганскъ.	Самъ владѣлецъ.	Кровати, рѣ- пшета и проч. на 8 т. р.	1 паровой котель 11 кв. ф.
Савонювъ Василій Ивановичъ	г. Луганскъ.	Самъ владѣлецъ.	Тоже на 20 т. р.	1 паровой котель 135 кв. ф.
Машино-паровозостроительный заводъ.				
Русское Общество машиностроитель- ныхъ заводовъ Гартмана	г. Луганскъ.	Директоръ, инженеръ Трексъ.	Локомотивы, машины, стан- ки, паровые котлы на 6740 т. руб.	32 паровыхъ котла 50244 кв. ф.

Сложные алюминаты **Александръ Лукичъ АНДРЕЕВЪ** Иннокимдоръ (водоопрощающій данъ).
(очистка воды). въ Екатеринославѣ.

Ф. А. Н. И. Б. К. Р. У. М. И. Б.
Р. Е. В. Е. Л. Ъ.

Перовые котлы, всѣхъ системъ и пассажиро-
вые водопроводные котлы швейцарскаго.

Акционерное Общество
МАШИНОСТРОИТЕЛЬНОГО ЗАВОДА

Родъ оовищенія	Число рабочихъ	Ближайшія къ промышленному заведенію установленія.				Примѣчаніе.
		Судебнаго вѣдомства.	Полиціи.	Почтово-Телеграф- ной конторы.	Железно-дорожной станціи и число вер- стъ промышленнаго заведенія.	
Керосин.	11	Гор. Судья.	Полн. надз. 1 ч.	г. Луганскъ.	ст. Луганскъ, Екат. ж. д., 3 версты.	
Керосин.	9	Гор. Судья	Полн. надз. 2 ч.	г. Луганскъ.	ст. Луганскъ, Екат. ж. д., 4 версты.	
Керосин.	35	Земск. Ныч. 2 уч.	Приставъ 2 ст.	Лозовая-Павловка	ст. Юрьевка, Екат. жел. дор., 3 версты.	
Керосин.	8	Гор. Судья	Полн. надз. 2 ч.	г. Луганскъ.	ст. Луганскъ, Екат. жел. дор., 3 версты	
Керосин.	24 въ т. ч. 15 малол.	Гор. Судья	Полн. надз. 2 ч.	г. Луганскъ.	ст. Луганскъ, Екат. жел. дор., 2 версты	
Метричъ.	3600	Город. Судья	Полн. надз. 2 ч.	г. Луганскъ, для телеграфныя „Гартманнаго“.	ст. Луганскъ, Екат. жел. дор., и собствен- ная вѣтъ.	

КАБЕЛЬНЫЕ ЗАВОДЫ
ФЕЛЬТЕНЪ и ГИЛЬОМЪ (бывш. Рибейвъ) въ С.Петербургѣ.
Представитель: **А. А. АНДРЕЕВЪ** въ Екатеринославѣ.

Наименованіе промышленнаго завода и фамили владѣльца.	Мѣсто нахожденія промышленнаго заведенія.	Фамили Директора или Завѣдывающаго промышлен- нымъ заведе- ніемъ.	Родъ фабриката и сумма произво- дительности въ тысячахъ.	Родъ двигателей	Родъ освѣщенія		Ближайшія къ промышленному заведенію установленія.				Примѣчанія.	
					Число рабочихъ	Судебнаго вѣдомства.	Полиціи.	Почтово-Телеграф- ной конторы.	Жельзнодорожной станціи и число вер- стотъ промышленнаго заведенія.			
Фабрика эмалированной посуды.												
Бельгійское Общество для производ- ства эмалированной посуды и лампъ.	г. Луганскъ.	Директоръ Вилре К.	Равныхъ эмали- рованныхъ предметовъ на 100 т. р.	1 пар. ко- тель 988 кв. ф.	Электрич.	60	Город. Судья 1 ч.	Полиц. наза. 1 ч.	г. Луганскъ.	ст. Луганскъ, Екат. жел. хор., 1 верста.		
Экипажные заведенія.												
Кравченко Филиппъ Федоровичъ	г. Луганскъ.	Самъ владѣ- лецъ.	Равныхъ экипа- жей и ремонтъ таксовыхъ на 8 т. р.	Ручн. спос.	Керосин.	12 въ т. ч. 6 малол.	Город. Судья 1 ч.	Полиц. наза. 1 ч.	г. Луганскъ.	ст. Луганскъ, Екат. ж. д., 2 версты.		
Трубиновъ З. Х.	г. Луганскъ.	Самъ владѣ- лецъ.	Тоже на 10 т. р.	Ручн. спос.	Керосин.	10	Город. Судья 1 ч.	Полиц. наза. 1 ч.	г. Луганскъ.	ст. Луганскъ, Екат ж. д., 2 версты.		
Цементныя заводы.												
Анонимное Общество производствъ цемента и обжиганія извести	ст. Вѣляя.	Директоръ Ве- риетъ Фр. Марк.	Цементъ на 225 тыс. руб.	2 паров. котла 2945 кв. ф.	Электрич.	110	Земск. Нач. 1 уч.	Приставъ 1 ст.	Почтовое отдѣ- леніе Чугутолъ.	ст. Вѣляя, Екат. ж. д., 5 верстъ и соботы въѣвъ въ заводъ.		
Кирпичныя заводы.												
Антоновы братья	д. Устиновка, Горско-Иванов- ской волости.	Антоновъ И.	Строеного кир- пича на 20 т. р.	1 пар. ко- тель 200 кв. ф.	Керосин.	45	Земск. Нач. 4 уч.	Приставъ 2 ст.	м. Ивановка, Вр. Антоновымъ д. Устинова.	ст. Крестная, Екат. ж. д., 15 версты.		
Горпываловъ и Мерзвинскій	г. Луганскъ.	Герпываловъ.	Тоже на 25 т. р.	Ручн. спос.	Керосин.	46	Город. Судья 1 ч.	Полиц. наза. 2 ч.	г. Луганскъ.	ст. Луганскъ, Екат. ж. д., 3 версты.		

Сложные арматуры
(очистка воды).

Александръ Лукичъ АНДРЕЕВЪ
въ Екатеринбургѣ.

Иноксидоръ
(водонепроницаемый
лакъ).

КАБЕЛЬНЫЕ ЗАВОДЫ
ФЕЛЬТЕНЪ и ГИЛЬОМЪ (бывш. Рибенъ) въ С.Петербургѣ.
Представитель А. Л. АНДРЕЕВЪ изъ Екатеринославя.

Машины для приготовления льна и хлопчатобу-
дельныхъ машинъ, работающих мѣтъхъ, паровыя безъ
компрессора; патентъ Осамброкъ въ Бременѣ.

Акционерное Общество
МАШИНОСТРОИТЕЛЬНОГО ЗАВОДА

Наименованіе промышленнаго заведенія и фамилія владѣльца.	Мѣсто нахожденія промышленнаго заведенія.	Фамилія Директора или Завѣдывающаго промышлен. заведо-ніемъ.	Родъ фабрика и сумма произво-дительности въ тысячахъ.	Родъ двигателей.
Кирпичные заводы.				
Голубевъ В. Ф.	с. Александрки.	Шпакошей Нв. Григор.	Стреловаго кир-пича на 40 т. р.	Ручн. спец.
Стойковский Григорій Осиповичъ	г. Луганскъ.	Самъ владѣ-лецъ.	Тоже на 30 т. р.	Ручн. спец.
Толчинскій Пароль Соломоновичъ	г. Луганскъ.	Самъ владѣ-лецъ.	Тоже на 25 т. р.	Ручн. спец.
Эстровичъ Борисъ Иосифовичъ	г. Луганскъ.	Самъ владѣ-лецъ.	Тоже на 25 т. р.	Ручн. спец.
Киселевъ Николай Васильевичъ	Алмазна.	Самъ владѣ-лецъ.	Тоже на 18 т. р.	Ручн. спец.
Коваленко А. И.	г. Луганскъ.	Самъ владѣ-лецъ.	Тоже на 10 т. р.	Ручн. спец.

Сложные алюминаты
(очистка воды).

Александръ Лукичъ АНДРЕЕВЪ
въ Екатеринославѣ.

Иноксидоръ
(водоэкономический
ланы).

Родъ овищія	Число рабочихъ	Ближайшія къ промышленному заведенію установленія.				Примѣчаніе
		Судебнаго вѣдомства.	Полиціи.	Почтово-Телеграф-ной конторы.	Железнодорожной станціи и число вер-стотъ промышленнаго заведенія.	
Керосин.	76	Земск. Нач. 3 уч.	Пристань 1 ст.	Марьевка, В. Голубеву, с. Александрова.	ст. Голубовка, Екат. ж. д., 5 версты.	
Керосин.	28	Город. Судья	Полиц. надр. 2 ч.	г. Луганскъ, Гр. Стояковскому.	ст. Луганскъ, Екат. ж. д., 3 версты.	
Керосин.	24	Город. Судья	Полиц. надр. 2 ч.	г. Луганскъ, П. Толчинскому.	ст. Луганскъ, Екат. ж. д., 3 версты.	
Керосин.	24	Город. Судья	Полиц. надр. 2 ч.	г. Луганскъ, В. Эстровичу.	ст. Луганскъ, Екат. ж. д., 3 версты.	
Керосин.	30	Земск. Нач. 2 уч.	Пристань 1 ст.	Для простой кор-респонденціи ст. Алмазна Екат. ж. д., для заказной—Кадиева.	ст. Алмазна, Екат. ж. д., 1 верста.	
Керосин.	16	Город. Судья	Полиц. надр.	г. Луганскъ, А. П. Коваленку.	ст. Луганскъ, Екат. ж. д., 3 версты.	

КАБЕЛЬНЫЕ ЗАВОДЫ
ФЕЛЬТЕНЪ и ГИЛЬОМЪ (бывш. Рибенъ) въ С.-Петербургѣ.
Представитель А. Л. АНДРЕЕВЪ въ Екатеринославѣ.

Наименованіе промышленнаго заведенія и фамилія владѣльца.	Мѣсто нахождения промышленнаго заведенія.	Фамилія Директора или Завѣдывающаго промышленнымъ заведеніемъ.	Родъ фабрика и сумма пропано-дизельности въ тысячахъ.	Родъ двигателями.
Мельницы.				
Сорокинъ Трофимъ.	г. Луганскъ.	Самъ владѣлецъ.	Разныхъ сортовъ муки на 120 т. руб.	1 паров. котель 460 кв. ф.
Украинскій Вульфъ Абрамовичъ.	г. Иванова.	Самъ владѣлецъ.	Тоже на 150 т. р.	1 паров. котель 180 кв. ф.
Шаховичъ Гилель Шаевичъ.	г. Луганскъ.	Самъ владѣлецъ.	Тоже на 100 т. р.	1 паров. котель 240 кв. ф.
Конфектная фабрика.				
Лазарева М. А.	г. Луганскъ.	Сама владѣлица.	Кондитерскихъ вадъ въ 16 т. руб.	Ручн. сноб.
Виноуренные заводы.				
Голубевъ Викторъ Федоровичъ д. с. с.	с. Александрова.	Гяхъ Яковъ Ефимовичъ.	Сырого спирта на 76 т. р.	2 пар. котла 1486 кв. ф.
Насадивина Голубъ Н. П.	д. Веселогорскъ.	Голубъ Пётръ Петровичъ.	Тоже на 29 т. р.	1 паров. котель 270 кв. ф.

Сложные алюминаты
(очистка воды).

Александръ Лукичъ АНДРЕЕВЪ
въ Екатеринославъ.

Иноксидоръ
(водопроницаемый лань).

Родъ оивщенія	Число рабочихъ	Ближайшія къ промышленному заведенію установленія.				Примѣненіе.
		Судебнаго вѣдомства.	Полиціи.	Почтово-Телеграфной конторы.	Жельно-дорожной станціи и число пер. отъ промышленнаго заведенія.	
Керосин.	12	Гор. Судья.	Полиц. надз. 1 ч.	г. Луганскъ, Тр. Сорокину.	ст. Луганскъ, Екат. ж. д., 2 вер.	
Керосин.	13	Земск. Нач. 3 уч.	Пристань 1 ст.	м. Иванова, В. Украинскому.	ст. Крестина, Екат. ж. д., 2 версты.	
Керосин.	8	Гор. Судья.	Полиц. надз. 1 ч.	г. Луганскъ, г. Шаховичу.	ст. Луганскъ, Екат. ж. д., 2 версты.	
Керосин.	17	Город. Судья.	Полиц. надз. 1 ч.	г. Луганскъ.	ст. Луганскъ, Екат. ж. д., 2 версты.	
Электрич.	30	Земск. Нач. 1 уч.	Пристань 1 ст.	Марьевка.	ст. Голубовка, Екат. ж. д., 3 версты.	
Керосин.	19	Земск. Нач. 1 уч.	Пристань 1 ст.	д. Веселогорскъ, Н-намъ Н. П. Голубъ.	ст. Луганскъ, Екат. ж. д., 25 верст.	

КАБЕЛЬНЫЕ ЗАВОДЫ
ФЕЛТЕНЪ и ГИЛЬОМЪ (бывш. Рибенъ) въ С.Петербургѣ.
Представитель А. Л. АНДРЕЕВЪ въ Екатеринославъ.

МАШИНОСТРОИТЕЛЬНАГО ЗАВОДА

Империное общество
для машинъ, работающих въ паровъ, газъ
компрессора; патентъ, Овербрэкъ, в. Браманъ.

МАШИНОСТРОИТЕЛЬНАГО ЗАВОДА

Империное общество
для машинъ, работающих въ паровъ, газъ
компрессора; патентъ, Овербрэкъ, в. Браманъ.

Империное общество
МАШИНОСТРОИТЕЛЬНАГО ЗАВОДА

Империное общество
для машинъ, работающих въ паровъ, газъ
компрессора; патентъ, Овербрэкъ, в. Браманъ.

МАШИНОСТРОИТЕЛЬНАГО ЗАВОДА

Империное общество
для машинъ, работающих въ паровъ, газъ
компрессора; патентъ, Овербрэкъ, в. Браманъ.

Ф Р Д И Ц Ъ Х Р У М И Ъ
Р Е В Е Л Ъ

Машины для приготовления льна и хлопчатых
нак машинъ, работающих меткомъ, паркомъ безъ
компрессора, патентъ Осенброкъ въ Бременѣ.

Акционерное Общество
МАШИНОСТРОИТЕЛЬНОГО ЗАВОДА

Наименованіе промышленнаго заведенія и фамилія владѣльца.	Мѣсто находженія промышленнаго заведенія.	Фамилія Директора или Завѣдывающаго промышлен- нымъ заведе- ніемъ.	Роль фабриката и сумма произво- дительности въ тысячахъ.	Родъ
Виноуренные заводы.				
Гребеняковъ А. С. и Чернакъ П. И.	пред. г. Луган- ска, Гусятно- ва.	Гребеняковъ.	Сырого спир- та на 32 т. р.	1 пар. ко- толь 518 кв. ф.
Братья Ольховы	г. Луганскъ.	Ольховъ П.	Тоже на 27 т. р.	1 пар. ко- толь 225 кв. ф.
Пивоваренный заводъ.				
Братья Ольховы	г. Луганскъ.	Ольховъ П.	Пива и меда на 30 т. р.	безъ пар. двигателя.
Спиртоочистительный заводъ.				
Баровъ Медемъ М. И.	г. Луганскъ.	Гаргеръ Е.	Ректификаци- рованного спирта на 40 т. р.	1 паров. котель 635 кв. ф.
Мыловаренные заводы.				
Демидовъ Федоръ	г. Луганскъ.	Самъ владѣ- лецъ.	Простого мыла на 14 т. р.	Ручн. спос.
Яковенко	м. Ивановна.	Самъ владѣ- лецъ.	Тоже на 18 т. р.	Ручн. спос.

Сложные алюминаты **Александръ Лукичъ АНДРЕЕВЪ** Инксидоръ
(очистка воды). въ Екатеринославѣ. (воденероницаемый
лак).

Ф Р Д И Ц Ъ Х Р У М И Ъ
Р Е В Е Л Ъ

Машины для приготовления льна и хлопчатых
нак машинъ, работающих меткомъ паркомъ безъ
компрессора, патентъ Осенброкъ въ Бременѣ.

Акционерное Общество
МАШИНОСТРОИТЕЛЬНОГО ЗАВОДА

Родъ освѣщенія	Число рабочихъ	Ближайшія къ промышленному заведенію установленія.				Примѣчаніе.
		Судебнаго вѣдомства.	Полиціи.	Почтово-Телеграф- ной конторы.	Железно-дорожной станціи и число вер- стъ промышленнаго заведенія.	
Керосин.	20	Город. Судья	Полиц. нава.	г. Луганскъ, А. Гребенякову.	ст. Луганскъ, Екат. ж. д., 5 версты.	
Керосин.	18	Город. Судья	Полиц. нава.	г. Луганскъ, Вр. Ольховымъ.	ст. Луганскъ, Екат. ж. д., 4 версты.	
Керосин.	14 въ т. ч. 5 жен.	Город. Судья	Полиц. нава.	г. Луганскъ, Вр. Ольховымъ.	ст. Луганскъ, Екат. ж. д., 4 версты.	
Электрич.	4	Город. Судья	Полиц. нава.	г. Луганскъ.	ст. Луганскъ, Екат. ж. д., 2 версты.	
Керосин.	3	Город. Судья	Полиц. нава.	г. Луганскъ, Ф. Демидову.	ст. Луганскъ, Екат. ж. д., 3 версты.	
Керосин.	4	Земск. Нач. 3 уч.	Пристань 1 ст.	м. Ивановна, Яковенку.	ст. Крестная, Екат. ж. д., 2 версты.	

КАБЕЛЬНЫЕ ЗАВОДЫ
ФЕЛЬТЕНЪ и ГИЛЬОМЪ (бывш. Рибенъ) въ С. Петербургѣ.
Представитель А. Л. АНДРЕЕВЪ въ Екатеринославѣ.

Наименованіе промышленнаго заведенія и фамилія владѣльца.	Мѣсто нахожденія промышленнаго заведенія.	Фамилія Директора или Завѣдывающаго промышлен- ныхъ заведе- ніемъ.	Родъ фабриката и сумма произво- дительности въ тысячахъ.	Родъ двигателей.	Родъ завѣщенія	Число рабочихъ	Ближайшія нъ промышленному заведенію установленія.				Примѣчаніе.
							Судебнаго вѣдомства.	Полиціи.	Почтово-Телеграф- ной конторы.	Жельзно-дорожной стачіи и число вер- стъ промышленнаго заведенія.	
Ножевенный заводъ. Поляешко Иванъ Родіоновичъ	г. Луганскъ.	Сазъ владѣ- лецъ.	Вадъла раз- ныхъ кожъ на 10 т. р.	Руки. спос.	деревн.	4	Гор. Судья. Полиц. назд.	г. Луганскъ.	ст. Луганскъ, Екат. ж. д., 2 версты.		
Химическій заводъ. Франко-Русское Общество	с. Штеровка, той же вол.	Директоръ Каламаръ.	Минеральной кислоты и суль- фата на 80 т. р.	2 паров. котла 140 ип. ф.	электрич.	50	Земск. Нач. Полиц. назд.	м. Ивановка, Штеровскому за- воду	ст. Петровеньки, Екат. ж. д., 9 версты.		
Динамитный заводъ. Франко-Русское Общество	с. Штеровка, той же вол.	Директоръ Каламаръ.	Динамита на 220 т. р.	Паровой ко- тозь при хл- мическомъ заводѣ.	электрич.	50	Земск. Нач. Полиц. назд.	м. Ивановка, Штеровскому за- воду.	ст. Петровеньки, Екат. ж. д., 9 версты.		

Сложные скломнаты
(очистка воды).

Александръ Лукичъ АНДРЕЕВЪ
въ Екатеринославѣ.

Иноксидоръ
(водопроницаемый
линь).

КАБЕЛЬНЫЕ ЗАВОДЫ
ФЕЛТЕНЪ и ГИЛЬОМЪ (быльн. Рибель) въ С. Петербургѣ.
Представитель А. Л. АНДРЕЕВЪ въ Екатеринославѣ.

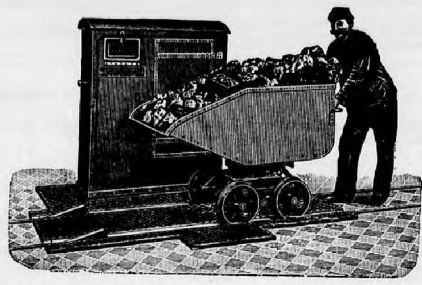

Новые автоматическіе вѣсы для взвѣшивания на рельсовомъ пути, Геннаевскаго Машиностроительнаго Завода

Главные Представители Ольшевичъ и Кернъ.
ВЪ ХАРЬКОВѢ.

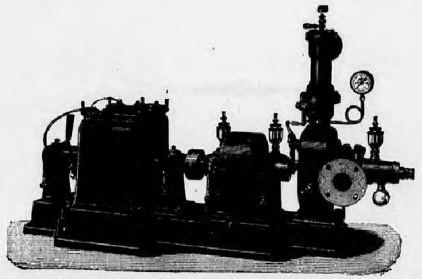

Паровая турбо-динамо, завода Де-Лавала въ Стокгольмѣ.

Представитель В. ЛЕВЕНСОНЪ, Екатеринославъ.

Сложные алюминаты Александръ Лукичъ АНДРЕЕВЪ
(очистка воды). въ Екатеринославъ.

Инохидиолъ (водонепроницаемый лань).

СПРАВОЧНАЯ КНИГА
„ФАБРИКИ, ЗАВОДЫ И РУДНИКИ“

Екатеринославской губернии.

Отдѣлъ 14-й.



Рельсопрокатные и Металлургическо-Доменные Заводы

Екатеринославской губернии.

Изданіе Н. Н. Заверилова.

КАБЕЛЬНЫЕ ЗАВОДЫ
ФЕЛЬТЕНЪ и ГИЛЬОМЪ (бывш. Рибенъ) въ С.-Петербургѣ.
Представитель А. Л. АНДРЕЕВЪ въ Екатеринославъ.

Ф Р И Д И Ш Е К Р У Г И И П Р И Б Е Л И В.

Машины для приготовления льна и хлопчатобумажной машины, работающие метком, парком без компрессора, патенто. Осмотреть в присут.

Акционерное Общество МАШИНОСТРОИТЕЛЬНОГО ЗАВОДА

Наименование промышленного заведения и фамилия владельца	Место нахождения промышленного заведения.	Фамилия Директора или Заведывающего промышленным заводом.	Роль фабриката и сумма произведенности в тысячах.	Число паровых котлов, машин и паровозов.	Родъ сообщенія	Ближайшя къ промышленному заведенію установленія.				Примечаніе.
						Число рабочих	Судобнаго ведомства.	Полиціи.	Почтово-Телеграфной конторы.	
Александровскій Южно-Русскій заводъ Бранскаго Общества	г. Екатеринославъ.	Директоръ горный инженеръ Уркущевъ Михаилъ Михайловичъ.	Чугуна 11242007 пуд., жел. и стали 7877369 пуд. и металла, ид. 774681 пуд.	15 пар. котловъ, машинъ и паровозов.	Электрич.	7000	Город. Судья 6 уч.	Пристань 6 ч.	Горяиово, Екатеринославской губ.	ст. Горяиово, Екат. ж. д., при заводѣ.
Дзирновскій заводъ Южно-Русскаго Дзирновскаго Металлургическаго Общества	с. Каменское, Екат. уезда.	Директоръ инженеръ-технологъ Козеновъ Пиматій Игнатьевичъ.	Чугуна 13548902 пуд., жел. и стали 18435540 пуд. и металла, ид. 910710 пуд.	152 пар. котловъ, машинъ и паровозов.	Электрич.	0120	Земек. Нач. 1 уч.	Полиц. надз.	Каменское, Екатеринославской губ., для телеграфъ Запорожье-Каменское-Дзирновскій.	ст. Каменское-Запорожье, Екат. ж. д., при заводѣ.
Юзовскій заводъ Новороссійскаго Общества каменно-угольнаго, желѣзнаго, стальнаго и рельсоваго производства	м. Юзовка, Бахмутскаго уезда.	Директоръ, инженеръ Иванъ Ивановичъ.	Чугуна 13089568 пуд., жел. и стали 1199093 кв. ф. и металла, ид. 20345 л. с. и 260539 пуд.	163 пар. котловъ, машинъ и паровозов.	Электрич.	8320	Земек. Нач. 8 уч.	Пристань п. Юзовки.	м. Юзово.	ст. Юзово, Екат. ж. д. и Мушкетово 1-й и 7-й пар., 2-й и 4-й верстахъ.
Петровскій заводъ Русско-Вольгѣнскаго Металлургическаго Общества	пос. Енакиевъ, Бахм. уезда.	Директоръ, М. И. Олигинъ, инженеръ.	Чугуна 11818580 пуд., жел. и стали 8743836 пуд. и металла, ид. 21430 л. с. и 293795 пуд.	84 пар. котловъ, машинъ и паровозов.	Электрич.	2665	Земек. Нач. 2 уч.	Полиц. надз.	Енакиевъ, Екатеринославской губ.	ст. Петропавловскіе заводы, Екат. ж. д., 1 верста.
Дружковский желѣзнодорожный и сталелитейный заводъ Донецкаго Общества желѣзнодорожнаго и сталелитейнаго производства	пос. Дружковка (бл. д. Гавриловки).	Директоръ, инженеръ Пасьяе Армагъ Николаевичъ.	Чугуна 6604935 пуд., жел. и стали 6501337 пуд. на сумму 7800000 руб.	66 пар. котловъ, машинъ и паровозов.	Электрич.	2612	Земек. Нач. 5 уч.	Пристань 1 ст.	Дружковка, Екатеринославской губ.	ст. Дружковка, К.-Х.-С. жел. дороги, 1 верста.

Сложные алюминаты **Александръ Лукичъ АНДРЕЕВЪ** (очистка воды). **Иноксидоръ** (водонепроницаемый ланъ).

КАБЕЛЬНЫЕ ЗАВОДЫ ФЕЛЬТЕНЬ и ГИЛЬОМЪ (бывш. Рибенъ) въ С.-Петербурѣ. Представитель А. Л. АНДРЕЕВЪ въ Екатеринославѣ.

Ф Р И Д И Ш Е К Р У Г И И П Р И Б Е Л И В.

Машины для приготовления льна и хлопчатобумажной машины, работающие метком, парком без компрессора, патенто. Осмотреть в присут.

Акционерное Общество МАШИНОСТРОИТЕЛЬНОГО ЗАВОДА

Ф Р Д И Ц Е К А Б Е Л Ы
Р Е В Е Л Ь

Кемлены для производства лавы и колесных
мая машины, fabrication металла паровых стая
компрессора патенту Савиберка въ Крестовъ.

Акционерное Общество
МАШИНОСТРОИТЕЛЬНОГО ЗАВОДА

Наименование промышленнаго заведения и фамилия владѣльца	Мѣсто нахожденія промышленнаго заведенія.	Фамилия Директора или Завѣдывающаго промышлен- нымъ заведе- ниемъ.	Родъ фабриката и сумма произво- дительности въ тысячахъ.	Число паровыхъ кот- ловъ, ма- шинъ и ин- струментовъ	Ближайшія къ промышленному заведенію установленія.				Примѣчаніе.	
					Родъ освѣщенія	Число рабочихъ	Судебнаго вѣдомства.	Полиціи.		Почтовой-Телеграф- ной конторы.
Ольховскій чугуноплавильный заводъ, Общества доменныхъ печей и фаб- рички на Ольховой	с Ольховой, Славяносерб- скаго уѣзда.	Директоръ, ино- стран. горный инженеръ Ирва- човъ Михаилъ Петровичъ.	Чугуна 3879525 пуд.	12 пар. кот- ловъ, 12 12 пар. ма- шинъ, 1800 л. силъ и 3 парово-	Электрич.	500	Земск. Нач. 5 уч.	Полиц. надз.	г. Луганскъ.	ст. Луганскъ, Екат. ж. д., 65 верстъ и грузовая ж. д. вѣтъ въ заводъ.
Юрьевскій заводъ, Довещко-Юрьевска- го Металлургическаго Общества	Юрьевка, Славяносербскаго уѣзда.	Директоръ-рас- порядитель М. Г. Боннаръ , ин- женеръ.	Чугуна 5285716 пуд., жел. и сл.- ли 2978000 пуд., 188916 пуд.	59 пар. кот- ловъ, 6945 вл. л. 64 пар. ма- шинъ и метал- л. 23470 л. с. 13 парово-	Электрич.	4020	Земск. Нач. 2 уч.	Полиц. надз.	Юрьевка Екате- ринславской губ.	ст. Юрьевка, Екат. ж. д., при заводъ.
Чугуноплавильный заводъ, Алмаз- наго каменно-угольнаго Акцио- нернаго Общества	ст. Алмазная, Славяносерб- скаго уѣзда.	Директоръ, Ман- гольдъ , иностр. инженеръ.	Заводъ не ра- ботаетъ.	16 пар. кот- ловъ, 6945 вл. л. 8 пар. ма- шинъ, 1200 л. с. 3 парово-	Электрич.	450	Земск. Нач. 2 уч.	Приставъ 1 ст.	Для простой жор- реispondенціи ст. Алмазная Екат. ж. д. Для алмазной Кадіева, Екатер.	ст. Алмазная, Екат. ж. д., при заводъ.
Чугуноплавильный заводъ, Общества Бѣловскихъ доменныхъ печей	ст. Бѣлая, Славяносербскаго уѣзда.	(Вакансія).	Заводъ не ра- ботаетъ.	16 пар. кот- ловъ, 17216 вл. ф. 4 пар. ма- шинъ, 2745 л. с. 3 парово-	Электрич.	—	Земск. Нач. 1 уч.	Приставъ 1 ст.	Чугуновъ, Екате- рин губер.	ст. Бѣлая, Екате- рин ж. д., 4 версты.
Чугуноплавильный, сталелитейный, железо и чугуноплавильный заводъ, Акционернаго Общества «Русскій Провиантъ»	бл. г. Мариуполя	Директоръ, М. Паларинъ .	Чугуна 4716185 пуд. и метал. вѣд. 279500 п.	87 пар. кот- ловъ, 75671 вл. ф. 62 пар. ма- шинъ, 12260 л. с. 11 парово-	Электрич.	2965	Земск. Нач. 1 уч.	Полиц. надз.	Почтов. отдѣленіе Саргана.	ст. Саргана, Екат. ж. д., 1 верста и вѣтъ въ заводъ.

Спожные аллюминаты **Александръ Лукичъ АНДРЕЕВЪ** Инноксидоръ (водонепроницаемый ланъ).
(очистка воды) въ Екатеринославъ.

Родъ освѣщенія	Число рабочихъ	Ближайшія къ промышленному заведенію установленія.				Примѣчаніе.
		Судебнаго вѣдомства.	Полиціи.	Почтовой-Телеграф- ной конторы.	Железно-железной станціи и число вер- стъ промышленнаго заведенія.	
Электрич.	500	Земск. Нач. 5 уч.	Полиц. надз.	г. Луганскъ.	ст. Луганскъ, Екат. ж. д., 65 верстъ и грузовая ж. д. вѣтъ въ заводъ.	
Электрич.	4020	Земск. Нач. 2 уч.	Полиц. надз.	Юрьевка Екате- ринславской губ.	ст. Юрьевка, Екат. ж. д., при заводъ.	
Электрич.	450	Земск. Нач. 2 уч.	Приставъ 1 ст.	Для простой жор- реispondенціи ст. Алмазная Екат. ж. д. Для алмазной Кадіева, Екатер.	ст. Алмазная, Екат. ж. д., при заводъ.	
Электрич.	—	Земск. Нач. 1 уч.	Приставъ 1 ст.	Чугуновъ, Екате- рин губер.	ст. Бѣлая, Екате- рин ж. д., 4 версты.	
Электрич.	2965	Земск. Нач. 1 уч.	Полиц. надз.	Почтов. отдѣленіе Саргана.	ст. Саргана, Екат. ж. д., 1 верста и вѣтъ въ заводъ.	

КАБЕЛЬНЫЕ ЗАВОДЫ
ФЕЛЬТЕНЬ и ГИЛЬОМЪ (бывш. Рибельъ) въ С.Петербургъ.
Представитель **А. Л. АНДРЕЕВЪ** въ Екатеринославъ.

Ф Р Д И Ц Е К А Б Е Л Ы
Р Е В Е Л Ь

Циркуляционные вакуумъ-камерные аппа-
раты, рабочие металла паровыхъ для кон-
струирования всевозможныхъ машинъ.

Акционерное Общество
МАШИНОСТРОИТЕЛЬНОГО ЗАВОДА

ФРИДЛЬФ КРУММЪ
РЕВЕНЬ.

Циркуляционные вакуумъ-выпарные аппараты, работающие металъ паровъ для концентрирования въздухоохладит. жидкостей.

Акционерное Общество
МАШИНОСТРОИТЕЛЬНОГО ЗАВОДА

Наименованіе промышленнаго заведенія и фамилія владѣльца.	Мѣсто находящагося промышленнаго заведенія.	Фамилія Директора или Завѣдывающаго промышленнымъ заведеніемъ.	Родъ фабриката и сумма производительности въ тысячахъ.	Число паровыхъ котловъ, машинъ и паровозовъ.
Чугуннопластинчатый и желѣзобластинчатый заводъ Николая-Маруновскаго Торнаго Металлургическаго Общества.	бл. г. Мариуполя.	Директоръ горный инженеръ Василевскій Людвигъ Павловичъ.	Чугунъ 4154060 п., желѣзо и сталь 2867399 пудовъ и метал. издѣлья 774348 п.	63 пар. котла, 58865 кв. ф. 20 пар. машинъ и 7 паровозовъ.
Заводъ металлической руды «Рутинское» А. Ауэрбахъ и К ^о .	ст. Никитонка, Вахм. уезда.	Директоръ горный инженеръ Ауэрбахъ Сергій Александровичъ.	Металлической руды на 1120 т. р.	2 паров. котла 1500 кв. ф.
Верхнеднѣпровскій металлургическій заводъ Металлургическаго Общества.	с. Тимоновка, Верхнеднѣпровскаго уезда.	Директоръ Г. Дити .	Метал. издѣлья 30202 туд.	7 пар. котла 15071 кв. ф. 5 пар. машинъ 799 л. с. 3 паровоза.

Сложные алюминаты (очистка воды).

Александръ Лукичъ АНДРЕЕВЪ
въ Екатеринославѣ.

Иноксидоръ (водоопрощающій жѣль).

Акционерное Общество

МАШИНОСТРОИТЕЛЬНОГО ЗАВОДА

Циркуляционные вакуумъ-выпарные аппараты, работающие металъ паровъ для концентрирования въздухоохладит. жидкостей.

ФРИДЛЬФ КРУММЪ
РЕВЕНЬ.

Родъ освѣщенія	Число рабочихъ	Ближайшія нѣ промышленному заведенію установленія.				Примѣчаніе.
		Судебнаго вѣдомства.	Полиціи.	Почтово-Телеграфной котормы.	Железно-дорожной стціи и число верстъ отъ промышленнаго заведенія.	
Электрич.	2600	Земек. Нач. 1 уч.	Полиц. издѣ. 1 издѣ.	Почтовое отдѣленіе, Саргана.	ст. Саргана, Екатеринбург. ж. дор., 1 верста и вѣтъ нѣ вѣзуть.	
Электрич.	400	Земек. Нач. 3 уч.	Полиц. издѣ.	Для заказной корреспонденціи Горькова, Екат. губ. Для простой корреспонденціи ст. Никитонка, К.-Х.-С. ж. дороти.	ст. Никитонка, К.-Х.-С. ж. д. 3 версты.	
Электрич.	200	Земек. Нач. 1 уч.	Приславъ 1 ст.	г. Верхнеднѣпровскъ.	с. Рай-Позо, Екатеринбург. ж. д., 6 веръ и соединены железнодорожная вѣтъ нѣ заводъ.	

КАБЕЛЬНЫЕ ЗАВОДЫ
ФЕЛЬТЕНЪ и ГИЛЬОМЪ (бывш. Рибенъ) въ С.-Петербургѣ.
Представитель **А. А. АНДРЕЕВЪ** въ Екатеринославѣ.

Акционерное Общество
МАШИНОСТРОИТЕЛЬНОГО ЗАВОДА

Циркуляционные вакуум-выпарные аппара-
ты, работающие металью паровъ для кон-
центрирования железорудныхъ жидкостей.

ФРАНЦЪ КРУИМЪ
РЕВЕЛЬ.

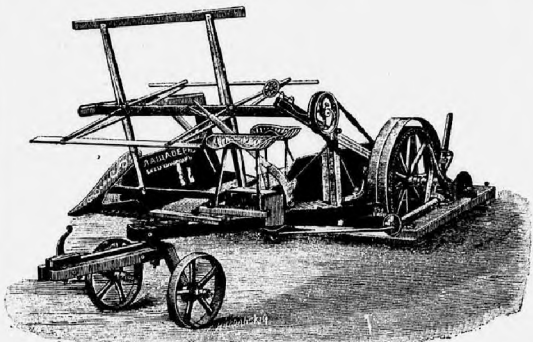
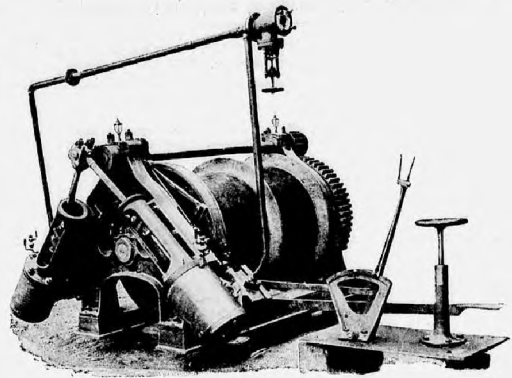

УГЛЕПОДЪЕМНАЯ МАШИНА И ЖАТКА,
изготовленные машиностроительнымъ и чугунолитейнымъ заводомъ
Бр. ЛАЩАВЕРЪ въ Екатеринославѣ.

Сложные алюминаты (очистка воды). Александръ Лукичъ АНДРЕЕВЪ Инноксидоръ (водонепроницаемый лань).
въ Екатеринославѣ.



„Саночникъ“ вывозка угля волокушами изъ забоевъ къ откаточнымъ штренамъ.



Отдыхъ горнорабочихъ въ шахтѣ.

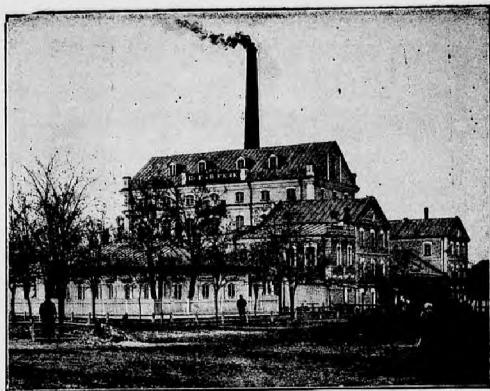

Видъ мельницы Бр. ГЕЗЕ въ Екатеринославѣ.

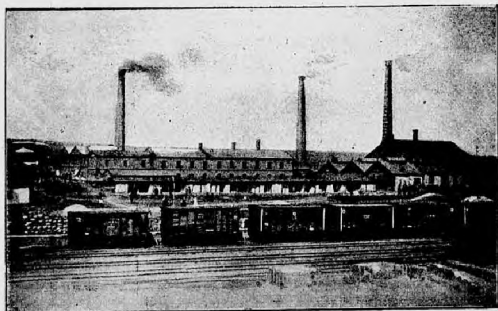

Видъ бутылочнаго, огнеупорнаго кирпичнаго, черепичнаго и алебастроваго заводовъ
фирмы „Екатерины Мелитоновны ФАРНЕ“ въ г. Бахмутѣ.

СПРАВОЧНАЯ КНИГА
„ФАБРИКИ, ЗАВОДЫ И РУДНИКИ“

Екатеринославской губернии.

Отдѣль 15-й.

Желѣзные и Каменноугольные рудники

— и —

СОЛЯНЫЯ ШАХТЫ

Екатеринославской губернии.

Изданіе Н. Н. Таврилова.

КАБЕЛЬНЫЕ ЗАВОДЫ
ФЕЛЬТЕНЪ и ГИЛЬОМЪ (бывш. Рибенгъ) въ С.-Петербургѣ.
Представитель А. Л. АНДРЕЕВЪ въ Екатеринославѣ.

Ф Р А Н Ц Ъ Х Р У Ш Ъ
Р Е Б Е Л Ъ.

Циркуляционные вакуум-выпарные аппара-
ты, работающие въ сухомъ паромъ для кон-
центрирования всевозможныхъ жидкостей.

Индустриальное Общество
МАШИНОСТРОИТЕЛЬНОГО ЗАВОДА

Наименование копи или рудника и фамилия владельца.	Фамилия Заведывающего предприятия.	Количество добытой руды при чистом раб-отчике.	Ближайший к горному промыслу установления.	
			Почтово-Телеграфной конторы.	Железнодорожной станци.

Железные рудники Верхнедзпровскаго уѣзда.

Анонимное Горнопромышленное Общество „Железная Ръка“.	Конст. Влад. Розмарца.	3472281 п. 65 чел. раб.	м. Вес.-Терны, Екатеринбург. губ.	ст. Желтян-водм, Екатеринбург. ж. д.
Рудникъ Саксаганской группы; Анонимное Общество рудниковъ „Дубовой банк“.	Горн. Инж. Арист. Пав. Пиватовичъ.	11470485 п. 695 чел. раб.	м. Крышой-Рогъ, Херсонск. губ.	ст. Веч.-Куты, Екатеринбург. ж. д.
Верхнедзпровское Металлургическое Общество.	(Вахшеса).	86290 пуд. 25 чел. раб.	м. Вес.-Терны, Екатеринбург. губ.	ст. Роковатка, Екатеринбург. ж. д.
Ганковская Юлия Авдѣевна.	Дантр. Инж. Галковский.	2198490 пуд. 63 чел. раб.	м. Крышой-Рогъ, Херсонск. губ.	ст. Карнаватка, Екатеринбург. ж. д.
Генеральное Общество Маклевскихъ Студентинскихъ заводовъ.	Штейгеръ, Илья Павл. Федоровъ.	1365900 пуд. 21 чел. раб.	м. Вес.-Терны, Екатеринбург. губ.	ст. Терны, Екатеринбург. ж. д.
О. О. Рандича.	Закр.	—	—	—
Кельоти Ф. П.	Штейгеръ, Мордовченко.	Временно закрытъ.	м. Саксагань, Екатеринбург. губ.	ст. Желтян-водм, Екатеринбург. ж. д.
«Кресокутскій» М. С. Кошлова.	Григ. Петр. Пархоменко.	2028790 пуд. 54 чел. раб.	м. Саксагань, Екатеринбург. губ. и Екатеринбург.	ст. Желтян-водм, Екатеринбург. ж. д.
«Грядковатый» Михайловъ П. П.	Штейгеръ, Ник. Ильичъ Михайловъ.	900000 пуд. 24 чел. раб.	м. Вес.-Терны, Екатеринбург. губ.	ст. Терны, Екатеринбург. ж. д.
Рудникъ № 1, Никоноль-Маруновское Горно-Металлургическое Общество.	Еф. Леонт. Гольдштейнъ.	Свѣдѣнія не получено.	м. Вес.-Терны, Екатеринбург. губ.	ст. Балацхенское, Екатеринбург. ж. д.

Сложные алюминаты **Александръ Лукичъ АНДРЕЕВЪ** (считая воды).
въ Екатеринбургѣ.

Иноксидоръ (водонепроницаемый лакъ).

Наименование копи или рудника и фамилия владельца.	Фамилия Заведывающего предприятия.	Количество добытой руды при чистом раб-отчике.	Ближайший к горному промыслу установления.	
			Почтово-Телеграфной конторы.	Железнодорожной станци.
«Новороссійское Общество Каменноугольного, желѣзнаго и рельсового производства.	Горн. Инж. С. В. Зинковский.	6430410 пуд. 135 чел. раб.	м. Вес.-Терны, Екатеринбург. губ.	ст. Веч.-Куты, Екатеринбург. ж. д.
Рудникъ «Пуужерин» Общества Брянскаго рельсопротянаго завода.	Горн. Инж. В. Н. Паниковъ.	2542956 пуд. 125 чел. раб.	м. Вес.-Терны, Екатеринбург. губ.	ст. Колчацкое, Екатеринбург. ж. д.
Рудникъ «Сухая-Валка» Общества Брянскаго рельсопротянаго завода.	Горн. Инж. В. Н. Паниковъ.	890350 пуд. 100 чел. раб.	м. Вес.-Терны, Екатеринбург. губ.	ст. Роговатка, Екатеринбург. ж. д.
Рудникъ «Александровскій» Общества Брянскаго рельсопротянаго завода.	Горн. Инж. В. Н. Паниковъ.	4090057 пуд. 190 чел. раб.	м. Вес.-Терны, Екатеринбург. губ.	ст. Роговатка, Екатеринбург. ж. д.
Рудникъ «Урсати» Общества Брянскаго рельсопротянаго завода.	Свѣдѣнія не получены.	259890 пуд. 30 чел. раб. въ настоящее время закрыты.	м. Саксагань, Екатеринбург. губ.	ст. Желтян-водм, Екатеринбург. ж. д.
Рудникъ «Ново-Паллово» Общества Островецкихъ чугуноплавильныхъ заводовъ.	Свѣдѣнія не получены.	Временно закрыты.	м. Вес.-Терны, Екатеринбург. губ.	ст. Колчацкое, Екатеринбург. ж. д.
Рудникъ «Петровский» Русско-Бельгійское Металлургическое Общество.	Горн. Инж. П. Анд. Акимова.	530000 пуд. 145 чел. раб.	м. Вес.-Терны, Екатеринбург. губ.	ст. Терны, Екатеринбург. ж. д.
Рудникъ «Шмаковский» Южно-Русское Дзпровское Металлургическое Общество.	Горн. Инж. В. А. Степановъ.	8444270 пуд. 256 чел. раб.	м. Крышой-Рогъ, Херсонск. губ.	ст. Шмаково, Екатеринбург. ж. д.
Рудникъ «Ростовскій» Южно-Русское Дзпровское Металлургическое Общество.	Горн. Инж. В. А. Степановъ.	14652940 пуд. 350 чел. раб.	м. Крышой-Рогъ, Херсонск. губ.	ст. Веч.-Куты, Екатеринбург. ж. д.
Калачевскій Сергій Николаевичъ.	Горн. Инж. Вал. Ив. Араваденско.	7880280 пуд. 188 чел. раб.	м. Вес.-Терны, Екатеринбург. губ.	ст. Колчацкое, Екатеринбург. ж. д.
«Стыловскій» Новороссійскаго Общества.	Свѣдѣнія не получены.	1651094 пуд. 125 чел. раб.	Поч. отд. Вязовское, Екатеринбург. губ.	ст. В.-Амдод., Екатеринбург. ж. д.
«Нараубскій» того-же Общества.	Свѣдѣнія не получены.	477110 пуд. 45 чел. раб.	Поч. отд. Вязовское, Екатеринбург. губ.	ст. В.-Амдод., Екатеринбург. ж. д.

КАБЕЛЬНЫЕ ЗАВОДЫ
ФЕЛЬТЕНЪ и ГИЛЬОМЪ (бывш. Рибенъ) въ С.-Петербургѣ.
Представитель А. Л. АНДРЕЕВЪ въ Екатеринбургѣ.

Ф Р И Д И Ш Ъ К Р У Г И Ш Ъ
Р И В Е Р Ъ Ъ

Циркуляционные вакуум-выпарные аппараты для переработки металлов, для концентрирования фосфорных кислот.

АКЦИОНЕРНОЕ ОБЩЕСТВО
МАШИНОСТРОИТЕЛЬНОГО ЗАВОДА

Наименование копи или рудника и фамилия владельца.	Фамилия Заведывающего предприятия.	Количество добытой руды при чистых раб-бонках.	Ближайшая къ горному промыслу установка.	
			Почтово-Телеграфной конторы.	Железнодорожной станции.
«Новотроицкий» того-же Общества.	Свѣдѣнія не получены.	886071 пуд. 60 чел. раб.	Почтовое Отделение Выходиново, Бакуриновская губ.	Ст. Выхино-Аноховка, Екатеринбург. ж. д.
«Ольгинский» Общества завода Русский Провианта.		231708 пуд. 40 чел. раб.		
«Александринский» того-же Общества.		512011 пуд. 60 чел. раб.		
«Николаевский» Николай-Марупольского Металлургического Общества.		289202 пуд. 18 чел. раб.		
Марганцевые рудники.				
«Городищанский» Южно-Русск. Дѣлвров. Метал. О-ва.	Горн. Инж. Дм. Дм. Орнатский.	старой 5490498 п. Милой 1320614 п. 580 чел. раб.	м. Никополь.	ст. Александр.-К.-Х.-С. ж. д.
«Красноггорьевский» Товарищества Параллель.	—	старой 982374 п. милой 825600 п. 270 чел. раб. въ настоящее время закрытъ.	м. Никополь.	ст. Александр.-К.-Х.-С. ж. д.
«Сулицко-Ляманский» А. М. Завадского.	Штейнберг Маруц.	480300 пуд. 168 чел. раб.	Вавадунская почтов. станция.	ст. Екатеринославъ, Екатеринбург. ж. д.
«Покровский» Николай-Марупольского Метал. О-ва.	Горн. Инж. М. П. Тер-Давыдовъ.	—	м. Никополь.	ст. Александр.-К.-Х.-С. ж. д.
Рудникъ «Софія»	—	978643 пуд.	—	—
Рудникъ «Надежда»	—	79798 пуд.	—	—
Рудникъ «Новый»	—	259993 пуд.	—	—
Никополь-Марупольского Метал. О-ва на землѣ Врунго de-Icco.	—	194203 пуд. на 4-хъ рудникахъ 618 ч. раб.	м. Никополь.	ст. Александр.-К.-Х.-С. ж. д.

Сложные алюминаты **Александръ Лукичъ Андреевъ** (очистка воды).
Иноксидоръ (водопреронный лавк.).
въ Екатеринбургѣ.

Наименование копи или рудника и фамилия владельца.	Фамилия Завѣдывающего предприятия.	Количество добытого угля и на какую сумму при чистых раб-бонкахъ.	Ближайшая къ горному промыслу установка.	
			Почтово-Телеграфной конторы.	Железнодорожной станции.

Каменноугольные рудники Бахмутскаго уѣзда.

Рудникъ «Рубжанско-Донецкій» Алтема М. Г. (арендаторы Южно-Русская каменноугольная промышленность).	Штейнберг Горловъ.	112000 руб. раб. 167 чел.	Лисчанскъ, Екатеринбург. губ.	ст. Насвѣтович., Екатеринбург. ж. д.
Александр-Дмитриевское Лавочное Общество.	Горн. Инж. Бѣлинковъ.	220000 руб. раб. 600 чел.	Лисчанскъ, Екатеринбург. губ.	ст. Насвѣтович., Екатеринбург. ж. д.
Акционеры Общество «Рутное Дѣло» А. Ауэрбахъ и К.	Горн. Инж. С. А. Ауэрбахъ и Горн. Инж. Николаевъ.	560000 руб. раб. 750 чел.	Горловка, Екатеринбург. губ.	ст. Никитовка К.-Х.-С. ж. д.
Свѣтъ-Ярскіе Рудники А. М. Василь и В. М. Файнбергъ.	А. М. Васильевъ.	10900 руб. раб. 38 чел.	м. Лисчанскъ, Екатеринбург. губ.	ст. Лисчанскъ, Екатеринбург. ж. д.
«Александровскій» Волинскій М. Д.	Штейнберг Рабиновичъ.	2723478 пуд. раб. 150 чел.	м. Юзовка, Екатеринбург. губ.	ст. Юзово, Екатеринбург. ж. д.
Мирно-Долинскій рудникъ Валентченко П. К.	(Вакавскія).	50000 руб. раб. 32 чел.	Львовского. почт. отдѣленіе.	ст. Лоскутовка, Екатеринбург. ж. д.
Волинское Общество каменноугольной и горной промышленности.	Горн. Инж. Алек. Ник. Жуковский.	2234169 пуд. раб. 375 чел.	Вяжино, Екатеринбург. губ.	ст. Волчанцево, Екатеринбург. ж. д.
Акционерное Общество Государво-Вайракснхъ каменноугольныхъ копей, рудникъ и заводъ.	Свѣдѣнія не получены.	220000 руб. раб. 497 чел.	Горловка, Екатеринбург. губ.	ст. Государств. Вайрагъ, Екатеринбург. ж. д.
Луганскіе каменноугольные копи Гинабургъ и Ротковский.	Гинабургъ.	10000 руб. раб. 38 чел. въ настоящее время рудникъ закрытъ.	Добальцево, почтов. контора.	ст. Хацнетонка, Екатеринбург. ж. д.

КАБЕЛЬНЫЕ ЗАВОДЫ
ФЕЛЬТЕНЪ и ГИЛЬОМЪ (бывш. Рибенъ) въ С.-Петербургѣ.
Представитель А. Л. Андреевъ въ Екатеринбургѣ.

Ф Р И Д И Ш Ъ К Р У Г И Ш Ъ
Р И В Е Р Ъ Ъ

Циркуляционные вакуум-выпарные аппараты, работающие металлами паромъ, для концентрирования фосфорныхъ кислот.

АКЦИОНЕРНОЕ ОБЩЕСТВО
МАШИНОСТРОИТЕЛЬНОГО ЗАВОДА

с.ф.з.

**Ф Р А Н Ц И З К Р У И И Ъ
Р Е В Е Л Ъ.**

Циркуляционные вакуум-выпарные аппараты, работающие втяжма паром для концентрирования железосодержащих растворов.

**Алюминерное Общество
МАШИНОСТРОИТЕЛЬНОГО ЗАВОДА**

Наименование копи или рудника и фамилия владельца.	Фамилия Заведывающего предприятия.	Количество добытой руды при чисте рудобочек.	Ближайшая къ горному промыслу установка.	
			Почтово-Телеграфной конторы.	Железнодорожной станции.
Иотро-Георгиевский каменноугольный рудникъ Григъ Д. Я.	Д. Я. Григъ.	50000 руб. раб. 52 чел.	Любимовское почт. отделение.	ст. Лоскутовка, Екатеринбург. ж. д.
Иеетероскй рудникъ фон-Датгаръ.	Гори. Техн. Гескинъ.	405000 пуд. раб. 50 чел.	Юзовка, Екатеринбург. губ.	ст. Рудничная, Екатеринбург. ж. д.
Дубъ А. И.	А. И. Дубъ.	—	Горловка, Екатеринбург. губ.	ст. Горловка, К.-Х.-С. ж. д.
Рудникъ «Рубежанскій-Дьяковъ Н. С. и Бутовичъ».	Штейгеръ Гладковъ.	92000 руб. раб. 153 чел.	Личавская, Екатеринбург. губ.	ст. Личавская, Екатеринбург. ж. д.
«Четарская конь» Общество Южно-Русской каменноугольной промышленности.	Гори. Инж. Г. А. Кюотте.	950000 руб. раб. 1140 чел. въ настоящее время рудникъ закрытъ.	Горловка, Екатотин. губ.	ст. Желтаяна, К.-Х.-С. ж. д.
Рудникъ «Александровскій» Иванова Людв. Иванъ.	Штейгеръ Бркиль.	1274242 пуд. раб. 170 чел.	Юзовка, Екатеринбург. губ.	ст. Юзово, Екатот. ж. д.
Рудникъ «Волосескй» Карловъ П. А.	Гори. Инж. Эр. Алек. Штедингъ.	16850000 пуд. раб. 1570 чел.	Старо-Михайловское почт. отд. Екатеринбург. губ.	ст. Михайловско, Екатот. ж. д.
<u>Крисинковъ А. М.</u>	А. М. Крисинковъ.	—	кол. Нью-Йоркъ, Бахмут. уезда.	ст. Желтаяна, К.-Х.-С. ж. д.
«Рудникъ Дагмара» Любимовъ, Сольва и К°.	Баронъ Клодтъ.	780000 руб. раб. 982 чел.	Личавская почт.-телегр. конт.	ст. Личавская, Екатеринбург. ж. д.
Минаевъ П. М. и К°.	(Вахвасян).	—	Горловка, Бахмут. уезда.	ст. Никитовка, К.-Х.-С. ж. д.
Рудникъ «Сербинскй» Нововъ П. Д.	Свѣдѣнй не получены.	220000 руб. раб. 456 чел. въ настоящее время рудникъ закрытъ.	Любимовское, почт. отделение.	ст. Лоскутовка, Екатеринбург. ж. д.
Новороссйское Общество.	Директоры Гори. Инж. Негробоискй.	43859888 пуд. раб. 6226 чел.	Личавская, почт. контора.	ст. Юзово, Екатеринбург. ж. д.

Сложные алюминаты (очистка воды).

Александръ Лужичъ АНДРЕЕВЪ
въ Екатеринбургѣ.

Иноксидоръ (водонепроницаемый лакъ).

с.ф.з.

**Ф Р А Н Ц И З К Р У И И Ъ
Р Е В Е Л Ъ.**

Циркуляционные вакуум-выпарные аппараты, работающие втяжма паром для концентрирования железосодержащих растворов.

**Алюминерное Общество
МАШИНОСТРОИТЕЛЬНОГО ЗАВОДА**

Наименование копи или рудника и фамилия владельца.	Фамилия Заведывающего предприятия.	Количество добытого угля при чисте рудобочекъ.	Ближайшая къ горному промыслу установка.	
			Почтово-Телеграфной конторы.	Железнодорожной станции.
Индюковское Общество каменноугольныхъ копей.	Гори. Инж. Вацковъ.	10400200 пуд. раб. 1150 чел.	Горловка, Бахмут. уезда.	ст. Никитовка, К.-Х.-С. ж. д. на развѣздѣ № 15.
Рудникъ «Михайловскй» Помуаисовъ М. В. и Тутковичъ.	Тутковичъ.	72000 пуд. раб. 25 чел. въ настоящее время рудникъ закрытъ.	Юзовка, Бахмут. уезда.	ст. Михайловско, Екатеринбург. ж. д.
Рудникъ «Сербинскй» Общество разработчи каменн. соли и угля въ южной Россйи.	Гори. Инж. Ячвинскй.	2000000 руб. раб. 2039 чел.	кол. Нью-Йоркъ, Бахмут. уезда.	ст. Кр.-Торентъ, К.-Х.-С. ж. д.
Рудникъ «Рубежанскй» Готтсберга Л. М. (аренд. у Иванова).	(Вахвасян).	22000 руб. раб. 47 чел.	Личавская, почт. контора.	ст. Личавская, Екатеринбург. ж. д.
Рутченковское Горнопромышленное Общество.	Гори. Инж. Н. С. Андаковъ и Инж. Барбюе.	29281338 пуд. раб. 3490 чел.	Рутченковское почтов.-телегр. отделение.	ст. Рудничная, Екатеринбург. ж. д.
«Петровскй угольный копи» Русско-Бельгйское Металлургическое Общество.	Гори. Инж. Алек. Серг. Даревскй и Пироговъ.	26529718 пуд. раб. 2300 чел.	Бискиевъ, Бахмут. уезда.	ст. Петровскй заводъ, Екатеринбург. ж. д.
«Александровская конь» Александровское Горнопромышленное Общество.	(Свѣдѣнй не получены).	800539 пуд. раб. 140 чел.	Старо-Михайловское почтов. отделение, Бахмут. уезда.	ст. Михайловско, Екатеринбург. ж. д.
«Мирно-Донецкое шахтѣ» Терещенко Н. И.	Штейгеръ В. А. Кобецкй.	1560000 пуд. раб. 170 чел.	Любимовское почт. отд.-конте.	ст. Лоскутовка, Екатеринбург. ж. д.
Рудникъ «Ишонскй» Успенскй Я. П.	Штейгеръ Гельвольдъ.	2076440 пуд. раб. 248 чел.	Юзовская почт.-телеграф. контора.	ст. Рудничная, Екатеринбург. ж. д.
«Преображенская конь» Файнштейнъ В. Н.	Штейгеръ Ситкинъ.	052789 пуд. раб. 58 чел.	Гришино, Бахмут. уезда.	ст. Гришино, Екатеринбург. ж. д.

**КАБЕЛЬНЫЕ ЗАВОДЫ
ФЕЛЬТЕНЪ и ГИЛЬОМЪ** (бывш. Рибенъ) въ С.-Петербургѣ.
Представитель А. А. АНДРЕЕВЪ въ Екатеринбургѣ.

Наименование копи или рудника и фамилия владельца.	Фамилия Заведывающего предприятия.	Количество добытого угля при числ. рабочих.	Ближайшій къ горному промыслу устанавленіи.	
			Почтово-Телеграфной конторы.	Железнодорожной станицы.
Рудникъ «Преображенскій» Фрицъ Г. М. и Кауфманъ.	Г. М. Фрицъ.	548565 пуд. — раб. 38 чел.	Гришино Бахмут. уезда.	ст. Гришино, Екатериин. ж. д.
Рудникъ «Григорьевскій» Фрицъ Г. М.	Сиддлий не получена.	Закрытъ.	Лисичавскъ, Бахмут. уезда.	Разъездъ Невсвѣтил., Екатериин. ж. д.
Рудникъ «Николаевско-Фигуровскій» Чайкинъ А. П.	А. П. Чайкинъ.	Закрытъ.	Лоскутовка, Екатер. ж. д.	ст. Лоскутовка, Екатериин., ж. д.
«Корусовка копъ» Обществу Южно-Русской каменноугольной промышленности.	Горн. Инж. Г. А. Плотте.	1750000 руб. — раб. 2040 чел.	Горловская почт. контора.	ст. Горловка, Екатериин. ж. д.
Рудникъ «Индиевскій» Южно-Русское Дзипровское Металлургическое Общество.	Горн. Инж. Деибскій.	3580474 пуд. — раб. 1208 чел.	Юзовская почт.-телеграф. контора.	ст. Рудничная, Екатериин. ж. д.

Каменноугольные рудники Славяносербскаго уезда.

«Каменная копъ» Александрское Горнопромышленное Общество.	Горн. Инж. М. М. Федоровъ.	6380500 пуд. — 565 чел. раб.	Кадиевская почтовая контора Екатер. губ.	ст. Алмазная, Екатер. ж. д.
«Орловская копъ» Александрское Горнопромышленное Общество.	Горн. Инж. М. М. Федоровъ.	3241715 пуд. — 344 чел. раб.	Кадиевская почтовая контора Екатерин. губ.	ст. Алмазная, Екатер. ж. д.
«Павловская копъ» Александрское Горнопромышленное Общество.	Горн. Инж. Цалъ Гюсифъ, Вишвановъ.	17206642 пуд. — 1391 чел раб.	Лозово-Павловское почтовое Отдѣленіе.	ст. Юрьевка, Екатер. ж. д.
«Роданско-Юрьевская копъ» Александрское Горнопромышленное Общество.	Горн. Инж. М. М. Федоровъ.	4303510 пуд. — 320 чел. раб.	Юрьевскій заводъ.	ст. Бѣлая, Екатер. ж. д.

Сложные алюминаты (очистка воды).

Александръ Лукичъ АНДРЕЕВЪ
въ Екатеринославѣ.

Иноксидоръ (водонепроницаемый латъ).

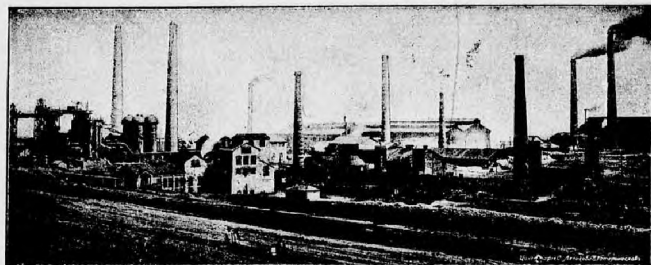

Видъ завода Донецкаго О-ва железнодѣлательнаго и сталелитейнаго производствъ въ Дружковѣ Енатиринославской губер.

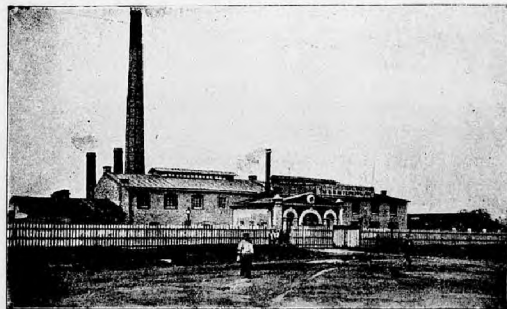

Видъ огнеупорно-кирпичнаго и алебастроваго заводо въ В. В. ШТЕРЦЕРЪ и Н°. ст. Краматорская Н.-Х.-С. ж. д.



Взрывъ камня во время работъ по очисткѣ фарватера на рѣкѣ Днѣпрѣ, близъ г. Енатеринослава.

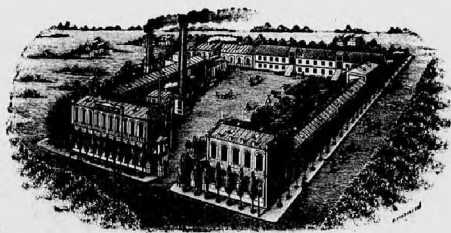

Видъ завода землѣдѣльческихъ машинъ и орудій Я. И. БАДОВСНАГО въ г. Александровскѣ, Енатеринославской губ.

Наименованіе копи или рудника и фамили владѣльца.	Фамилія Завѣдывающаго предпріятіемъ.	Количество добытаго угля при числѣ рабочихъ.	Ближайшія къ горному промыслу установленія.	
			Почтово-Телеграфной конторы.	Жельвадорской станціи.
«Карловскій и Дмитріевскій» рудники Алмазнаго Каменноугольнаго Акціонернаго Об-ва.	Поселе и Ронковскій.	16044068 пуд. — 1700 чел. раб.	Кадевская почтовая контора Екатор. губ.	ст. Алмазная, Екатор. ж. д.
Акціонерное Общество Влѣнскихъ каменноугольныхъ копей.	Армадтъ Кубо.	4488314 пуд. — 577 чел. раб.	Чугуевское почтовое отдѣленіе Екатор. губ.	ст. Влѣна, Екатор. ж. д.
Рудникъ «Трудово-Юрьевскій» Бабичъ Ю. А.	Ю. А. Бабичъ.	7350000 пуд. — 716 чел. раб.	Досово-Меловское почтовое отдѣленіе.	ст. Юрьевка, Екатор. ж. д.
«Петро-Николаевскій» Общество Русскихъ каменноугольныхъ копей (бывш. Вилъкрофтъ Ф. Э.).	Горн. Инж. Ал. Ив. Фининъ.	13080874 пуд. — 1290 чел. раб.	Кадевская почтовая контора Екатор. губ.	ст. Алмазная, Екатор. ж. д.
Рудникъ «Брянскій» Брянское Общество каменноугольныхъ рудниковъ.	Горн. Инж. А. Завадскій.	17349276 пуд. — 1596 чел. раб.	Кадевская почтовая контора Екатор. губ.	ст. Алмазная, Екатор. ж. д.
Анонимное Вальдѣйское Акціонерное Общество Варварпольскихъ копей.	Иност. Инж. Брабантъ.	3790703 пуд. — 188 чел. раб.	Марьевская почтовая контора.	ст. Варварполье, Екатор. ж. д.
Рудникъ «Голубовскій» Голубовское-Березово-Волгузское Горнопромышленное Общество.	Горн. Инж. Г. Крижанскій.	25600000 пуд. — 2870 чел. раб.	Марьевская почтовая контора.	ст. Голубовка, Екатор. ж. д.
«Жилковскій» Жилковское Акціонерное Общество каменноугольныхъ копей и рудниковъ.	Горн. Инж. А. Г. Алексѣевъ.	1473289 пуд. — 375 чел. раб.	Юрьевскій заводъ.	ст. Юрьевка, Екатор. ж. д.
Рудникъ «Черкасскій» Жилдовское Акціонерное Общество каменноугольныхъ копей.	Горн. Инж. А. Г. Алексѣевъ.	650111 пуд. — 95 чел. раб.	Чугуговъ Екатор. губ.	ст. Влѣна, Екатор. ж. д.
«Ирминскій» Ирминское Каменноугольное Т-во.	Инж. Технол. Дворжанчикъ.	5273264 пуд. — 820 чел. раб.	Кадевка Екатор. губ.	ст. Ирмино, Екатор. ж. д.

КАБЕЛЬНЫЕ ЗАВОДЫ
ФЕЛЬТЕНЬ и ГИЛЬОМЪ (бывш. Рибенъ) въ С. Петербургѣ.

Представитель А. Л. АНДРЕЕВЪ въ Енатеринославѣ.

Наименование копи или рудника и фамили владельца.	Фамилия Заведывающего предприятия.	Количество добытого угля при числѣ рабочихъ.	Ближайшия къ горному промыслу установленія.	
			Почтово-Телеграфной конторы.	Железнодорожной станціи.
Рудники «Александр-Махаиловскій и Томскойскій» Товарищество мануфактур. Каретниковой съ Сыновьями.	Свѣдѣнй не получены.	1280000 пуд. — 138 чел. раб.	Марьевская почтовая контора.	ст. Марьевка, Екат. ж. д.
Копь «Золотое» Донецкое Каменноугольное Товарищество Коробовъ и Шипиловъ.	Гори. Инж. Кошелевъ.	9307610 пуд. — 630 чел. раб.	Марьевская почтовая контора.	ст. Марьевка, Екат. ж. д.
«Крымско-Донецкій» Рудникъ Крымско-Донецкое Общество Каменноугольной и Горной промышленности.	Свѣдѣнй не получены.	460000 пуд. — 30 чел. раб.	Марьевская почтовая контора.	ст. Голубовка, Екат. ж. д.
Рудникъ «Андреевскій» Кошелевъ М. С.	Свѣдѣнй не получены.	Производится развѣдка. 20 чел. раб.	Кадиевка, Екат. губ.	ст. Алмазная, Екат. ж. д.
Копь «Орлово-Еленовская» Кривоносого Горнопромышленнаго Общества.	Гори. Инж. Грифъ Соколовъ.	8352079 пуд. — 1166 чел. раб.	Кадиевка, Екат. губер.	ст. Алмазная, Екат. ж. д.
Рудникъ «Надеждинскій» торонный домъ Курзе и Цѣ.	А. Курзе.	925594 пуд. — 152 чел. раб.	Марьевская почтовая контора.	ст. Марьевка, Екат. ж. д.
Краматорское Металлургическое Общество.	(Вакансія.)	Свѣдѣнй не получены.	Марьевская почт. контора	ст. Варварополье, Екат. ж. д.
Рудникъ «Ломоватка» Востригѣево Общество.	Свѣдѣнй не получены.	343942 пуд. — 58 чел. раб.	Почтовое отдѣл. Еленовка.	ст. Ломоватка, Екат. ж. д.
Рудникъ «Кварцовойскій» Лесетамъ А. Ю.	А. Ю. Лесетамъ.	1480000 пуд. — 112 чел. раб.	Марьевская почтовая контора.	ст. Варварополье, Екатери. ж. д.
Рудникъ «Покровскій» Лесетамъ А. Ю.	А. Ю. Лесетамъ.	331929 пуд. — 63 чел. раб.	Ивановское почт. отдѣленіе.	Щеговскій постъ Екатери. ж. д.

Сложные алюминаты (очистка воды).

Александръ Лукичъ АНДРЕЕВЪ
въ Екатеринбургѣ.

Инокентій (водопроводный лавъ).

Наименование копи или рудника и фамили владельца.	Фамилия Заведывающего предприятия.	Количество добытого угля при числѣ рабочихъ.	Ближайшия къ горному промыслу установленія.	
			Почтово-Телеграфной конторы.	Железнодорожной станціи.
«Луганско-Донецкій копи» Луганско-Донецкое каменноугольное Акционер. Общество.	Свѣдѣнй не получены.	690368 пуд. — 38 чел. раб.	Марьевская почт. контора.	ст. Голубовка, Екатери. ж. д.
Алмазно-Марьупольскій каменноугольный рудникъ Осужденныхъ А. В. и Пономѣвъ.	А. В. Осужденскій.	Закрѣтъ.	Кадиевская почт. контора Екат. губ.	ст. Алмазная, Екатери. ж. д.
«Рудникъ Горско-Ивановскій» Е. М. Пальцевъ и Коганскій.	Е. М. Пальцевъ.	761969 пуд. — 93 чел. раб.	Марьевская почт. контора.	ст. Калышевска, Екат. ж. д.
Рудникъ Шидловскій Пасуховъ.	(Вакансія.)	1385359 пуд. — 136 чел. раб.	Черезъ Юрьевское почт. отд. ст. Вѣлка.	ст. Вѣлка, Екат. ж. д.
Петро-Марьевское Общество каменноугольной промышленности.	Иванъ Инж. Миланъ.	961141 пуд. — 927 чел. раб.	Марьевская почт. контора	ст. Варварополье, Екат. ж. д.
Рудникъ «Богдановскій» Скарбинскій С. Ф.	С. Ф. Скарбинскій.	1039488 пуд. — 66 чел. раб.	Кадиевская почт. контора.	ст. Алмазная, Екат. ж. д.
Копь «Селезеневская» Степановъ Пв. Осип.	Степановъ.	868071 пуд. — 625 чел. раб.	Юрьевскій заводъ Екат. губ.	ст. Юрьевка, Екат. ж. д.
«Первомайская копи» Северо-Восточно-Донецкое Общество.	Баронъ Таубе.	500000 пуд. — 70 чел. раб.	м. Ивановка, Екат. губ.	ст. Первомайская, Екат. ж. д.
Рудники Алоневскія каменноугольныя копи Толстиковъ А. Я. и Кондуктовъ Д. П.	Свѣдѣнй не получены.	917638 пуд. — 70 чел. раб.	Юрьевскій заводъ Екат. губ.	ст. Юрьевка, Екат. ж. д.
Рудникъ «Ново-Александровскій» Толстиковъ А. Я.	Свѣдѣнй не получены.	1040460 пуд. — 80 чел. раб.	Юрьевскій заводъ Екат. губ.	ст. Юрьевка, Екат. ж. д.

КАБЕЛЬНЫЕ ЗАВОДЫ
ФЕЛЬТЕНЬ и ГИЛЬОМЪ (бывш. Рибенъ) въ С.Петербургѣ.
Представитель А. А. АНДРЕЕВЪ въ Екатеринбургѣ.

Наименование копи или рудника и фамилия владельца.	Фамилия Зав. выпав- ного пред- приятия.	Количество добытого угля при числ. ра- бочих.	Ближайшие к горному промыслу установления.	
			Почтово-Теле- графной кон- торы.	Железно- дорожной ста- ции.
Ушаковское Горнопромыш- ленное Товарищество П. Сте- панов и Кушнаревич.	Кушнаревич.	60000 пуд. 25 чел. раб. работы проста- новлены.	г. Луганск, Ушаковскому товариществу.	ст. Миловая, Екатер. ж. д.
Рудник «Успенский» Об- щество Металлургической и каменноугольной промышлен- ности Успенского Выселка.	(Ваганск).	1451295 пуд. 1830 чел раб	г. Луганск, Екат. губ.	ст. Луганск, Екатер. ж. д.
Рудник «Архандельский» и «Орестовский» Чесновы Г. М.	Г. М. Чесно- ков.	23900 пуд. 10 чел. раб.	Чугуево, Екат. губ.	ст. Вязля, Екатер. ж. д.
Рудник «Замковский» Че- ча В. Ф.	В. Ф. Чеп- ца.	Закрыт.	Лозово-Павло- ское поч. отд.	ст. Юрьевка, Екатер. ж. д.
Рудник «Аптекарский» Казно- Русско-Дивьяковское Металлур- гическое Общество.	Свидетель не получены.	836700 пуд. 284 чел. раб	Емзюновое поч. отд. Екат. губ.	ст. Домовата, Екатер. ж. д.
Рудник «Ковошанский» Ко- вошанское и Металлургичес- кое Общество.	Свидетель не получены.	964747 пуд. 130 чел. раб.	г. Луганск.	ст. Луганск, Екатер. ж. д.
Рудник «Египетский» Де- митч И. М. и Сивильников Х. Я.	И. М. Де- митч.	Закрыт.	Марьевка, Екатер. губ.	ст. Варваро- полье, Екатер. ж. д.
Рудник «Голубовско-Мари- евский» Михайловское Азно- перное Горнозаводское Об-щ.	Горн. Инж. Е. Писен- цын.	112672 пуд. 400 чел. раб.	Марьевка, Екатер. губ.	ст. Марьевка, Екатер. ж. д.
Рудник «Вязовицкий» Бри- льское Общество.	Свидетель не получены.	9000 пуд. 15 чел. раб. производства развѣдч. раб.	Чугуево, Екат. губ.	ст. Вязля, Екатер. ж. д.
«Детаревский» рудник Я. Р. Остроухов (былн, Стри- жаченко).	Я. Р. Остро- ухов.	1300000 пуд. 95 чел. раб.	Лозово-Павло- ское почт. отд.	ст. Юрьевка, Екатер. ж. д.

Сложные алюминаты
(очистка воды).

Александр Лукич АНДРЕЕВЪ
въ Екатеринославѣ.

Иноксидоръ
(водопроницаемый
лак).

Наименование копи или рудника и фамилия владельца.	Фамилия Завѣдываю- щего пред- приятия.	Количество добытой руды при числ. ра- бочих.	Ближайшие к горному промыслу установления.	
			Почтово-Теле- графной кон- торы.	Железно- дорожной ста- ции.
«Селезевский» рудник Инженер К. Л. Мешиковский.	Горн. Инж. К. Мешико- вский.	1400200 пуд. 104 чел. раб.	Лозово-Павло- ское почт. отд.	ст. Юрьевка, Екатер. ж. д.
«Александровский» руди- н Инженер Петровецкий.	Гражд. Инж. Петровецкий.	Свидетель не получены.	Лозово-Павло- ское почт. отд.	ст. Юрьевка, Екатер. ж. д.
«Юмашевский» рудник Александровское Горнопромыш- ленное Общество.	Горн. Инж. И. И. Еinfeld- нов.	1400806 пуд. 85 чел. раб.	Лозово-Павло- ское почт. отд.	ст. Юрьевка, Екатер. ж. д.
«Моисеевский» рудник. Авахь и Ку.	Авахь.	570230 пуд. 31 чел. раб.	Лозово-Павло- ское почт. отд.	ст. Юрьевка, Екатер. ж. д.
«Фурсовский» рудник П. О. Фурсов и П. А. Троицкий.	П. О. Фур- сов.	Не работает.	Лозово-Павло- ское почт. отд.	ст. Юрьевка, Екатер. ж. д.
«Симовский» рудник С. Ф. Чуев.	С. Чуев.	275000 пуд. 21 чел. раб.	Лозово-Павло- ское почт. отд.	ст. Юрьевка, Екатер. ж. д.
«Головинский» рудник князь А. С. Долгоруков.	Свидетель не получены.	301610 пуд. 40 чел. раб. из числа произ- водительности, завы- шена остальными	Кадиевская по- чтовая контора	ст. Алмазная, Екатер. ж. д.
«Криничанский» рудник нептяльное горнопромыш- ленное Общество.	(Ваганск).	254000 пуд. 36 чел. раб.	Кадиевская по- чтовая контора.	ст. Алмазная, Екатер. ж. д.
«Стопаново-Васильевский» рудник В. Гинзбург.	В. Гинзбург.	226407 пуд. 68 чел. раб.	Кадиевская, почтов. контора.	ст. Алмазная, Екатер. ж. д.
«Епанатовский» рудник Е. М. Соколова.	Соколов.	500000 пуд. 140 чел. раб.	Марьевная по- чтовая контора.	ст. Варваро- полье, Екатер. ж. д.

КАВЕЛЬНЫЕ ЗАВОДЫ
ФЕЛЬТЕНЬ и ГИЛЬОМЪ (бывш. Рибенъ) въ С.-Петербургѣ.

Представитель А. Л. АНДРЕЕВЪ въ Екатеринославѣ.

Наименование копи или рудника и фамилия владельца.	Фамилия Заведывающего предприятия.	Количество добытой руды при числѣ работниковъ.	Ближайшій къ горному промыслу установленій.	
			Почтово-Телеграфной конторы.	Железнодорожной станціи.
«Владимірскій» рудникъ Н. І. Юрашъ.	Н. Юрашъ.	Не работаетъ.	Марьевская почтовая контора.	ст. Варваринское, Екатеринбургъ.
«Вѣроный» рудникъ В. И. Реутовъ и И. А. Бегаеровъ.	И. А. Зенеровъ.	Не работаетъ.	Марьевская почтовая контора.	ст. Варваринское, Екатеринбургъ.
«Марьевскій» рудникъ А. С. Окромчидьлова.	А. С. Окромчидьловъ.	906609 пуд. — 210 чел. раб.	Марьевская почтовая контора.	ст. Марьевка, Екатеринбургъ.
«Голубовско-Алмазный» рудникъ Ф. И. Касишъ.	Ф. Касишъ.	50000 пуд. — 16 чел. раб.	Марьевская почтовая контора.	ст. Марьевка, Екатеринбургъ.
«Сергѣ-Ивановскій» рудникъ С. В. Якимовъ и Н. Н. Окуновъ.	С. В. Якимовъ.	Не работаетъ.	Марьевская почтовая контора.	ст. Марьевка, Екатеринбургъ.

Сложные алюминаты (очистка воды).

Александръ Лукичъ АНДРЕЕВЪ
въ Екатеринбургѣ.

Иноксидоръ (водонепроницаемый литей).

Наименованіе копи или рудника и фамилия владельца.	Фамилія Завѣдывающаго предприятия.	Количество добытой соли и на какую сумму при числѣ рабочихъ.	Ближайшій къ горному промыслу установленій.	
			Почтово-Телеграфной конторы.	Железнодорожной станціи.

Полуантрацитные рудники Славяносербскаго уѣзда.

Рудникъ «Штеровскій» Фроландеръ М. Н.	Д. К. Грелинговъ.	90000 пуд. — 12 чел. раб.	м. Ивановка, Екатеринбургъ.	ст. Фаншенка, Екатеринбургъ.
«Рудникъ «Краснокутскій» Н-нъ Хараджаева А. Д.		515933 пуд. — 70 чел. раб.	Марьевка, Екат. губ.	ст. Марьевка, Екатеринбургъ.
«Поповскій» В. П. Скаургоршскій (бывш. Гордѣвскій).		20000 пуд. — 14 чел. раб.	м. Ивановка, Екат. губ.	ст. Петропавловскій, Екатеринбургъ.
Мушенинскій М. И. Миклашевскій.		60000 пуд. — 32 чел. раб.	м. Ивановка, Екатеринбургъ.	ст. Фаншенка, Екатеринбургъ.
«Назаровскій» И. Н. Назаровъ.		Не работаетъ.	м. Ивановка, Екатеринбургъ.	ст. Петропавловскій, Екатеринбургъ.
«Надеждинскій» Т-во А. Журавлевои и Ф. Левлева.		Не работаетъ.	м. Ивановка, Екатерь. губ.	ст. Крестная, Екатеринбургъ.

С л а в я н с к и е п о л у а н т р а ц и т н ы е р у д н и к и .

КАБЕЛЬНЫЕ ЗАВОДЫ
ФЕЛЬТЕНЬ и ГИЛЬОМЪ (бывш. Рибенъ) въ С.-Петербургѣ.
Представитель А. Л. АНДРЕЕВЪ въ Екатеринбургѣ.

Ф Р А Н Ц И З К Р У П И Ш Е
РЕВЕЛЬ.

циркуляционные вакуум-выпарные аппараты, работающие металлами паром для концентрирования разбавленных жидкостей.

Национальное Общество
МАШИНОСТРОИТЕЛЬНОГО ЗАВОДА

Акционерное Общество
МАШИНОСТРОИТЕЛЬНОГО ЗАВОДА

Наименование копи или рудника и фамилия владельца.	Фамилия Заведывающего предприятия.	Количество добытой соли и на какую сумму при числѣ рабочихъ.	Ближайшій къ горному промыслу установленіи.	
			Почтово-Телеграфной конторы.	Жельвадорной станции.

Соляныя копи Бахмутскаго уѣзда.

Рудникъ «Бряцѣвскій». Общество для разработки каменной соли и угля въ Южной Россіи.	Горн. Инж. Зотовъ.	370000 руб. раб. 332 чел.	Для заказной корпесон. г. Бахмутъ, для престои ст. Ступки, К.-Х.-С. ж. д.	ст. Декоиска, К.-Х.-С. ж. д.
Рудникъ «Харламовскій». Общество для разработки каменной соли и угля въ Южной Россіи.	Горн. Инж. Лизинъ.	420000 руб. раб. 280 чел.	Для заказной корпесон. г. Бахмутъ, для престои ст. Кудрявка, К.-Х.-С. ж. д.	ст. Кудрявка, К.-Х.-С. ж. д.
Шахта «Петръ Великій» Голландское Общество для разработки каменной соли въ Россіи.		300000 руб. раб. 170 чел.	Для заказной корпесон. г. Бахмутъ, для престои ст. Ступки, К.-Х.-С. ж. д.	ст. Ступки, К.-Х.-С. ж. д.
«Новая Вещица» Южно-Русское соленопромышленное Общество.		305000 руб. раб. 176 чел.	Для заказной корпесон. г. Бахмутъ, для престои ст. Декоиска, К.-Х.-С. ж. д.	ст. Декоиска, К.-Х.-С. ж. д.
«Соляная Шахта» Семеновско-Ивановскаго горнопромышленнаго Общества по разработкѣ каменной соли и алебастра на Югъ Россіи.		153000 руб. раб. 155 чел.	Для заказной корпесон. г. Бахмутъ, для престои ст. Декоиска, К.-Х.-С. ж. д.	ст. Декоиска, К.-Х.-С. ж. д.

Свѣдѣнія не получены.

Сложные алюминаты (очистка воды).

Александръ Лукичъ АНДРЕЕВЪ
въ Екатеринославѣ.

Иноксидоръ (водоочистительный лан).

№ № по порядку.	Фамили владельцев наименоленъ и мѣсто-ходеніе послѣднихъ.	Родъ добываемаго материала.	Количество и на какую сумму.	Число рабочихъ.
-----------------	---	-----------------------------	------------------------------	-----------------

Екатеринославскій уѣздъ.

1	Г. С. Погребина, на землѣ г. Екатеринослава.	Личарь.	136 к. с. 1224 р.	24
2	Ф. М. Скришала, на землѣ Сидорова.	"	69 к. с. 712 р.	10
3	Ф. М. Скришала, на землѣ Окатого и друг.	"	226 к. с. 1908 р.	15
4	Бруна и Крава, на землѣ Хорлицкаго сельскаго Общества.	Буттъ.	200 к. с. 2000 р.	35
5	Дика и Лева, на землѣ Кашперовскаго сельскаго Общества.	"	300 к. с. 3645 р.	45
6	Н. Н. Рокотова, на землѣ графини Брунетто-де Иссо.	"	37 к. с. 569 р.	5
7	Н. Н. Рокотова, на землѣ Великаго князя Михаила Николаевича .	"	115 к. с. 2401 р.	10
8	Н. В. Аринштейна, на землѣ Пеккау при с. Хортица.	Гранитъ.	340 к. с. 8500 р.	20
9	Л. З. Лифшица, на землѣ Кичласкаго сельскаго Общества.	Буттъ.	220 к. с. 1780 р.	12
10	А. Ю. Тами, на землѣ Ново-Паловскаго сельск. О-ва.	"	749 к. с. 4497 р.	75
11	» » Кошлякована » »	"	304 к. с. 1824 р.	40
12	» » Красногиргорьевск. » »	"	120 к. с. 480 р.	20

КАБЕЛЬНЫЕ ЗАВОДЫ
ФЕЛЬТЕНЪ и ГИЛЬОМЪ (бывш. Рибенъ) въ С.-Петербургѣ.
Представитель А. Л. АНДРЕЕВЪ въ Екатеринославѣ.

Ф Р А Н Ц И З К Р У П И Ш Е
РЕВЕЛЬ.

циркуляционные вакуум-выпарные аппараты, работающие металлами паром для концентрирования разбавленных жидкостей.

Акционерное Общество
МАШИНОСТРОИТЕЛЬНОГО ЗАВОДА

Акционерное Общество
МАШИНОСТРОИТЕЛЬНОГО ЗАВОДА

№ по порядку.	Фамили владельцев каменоломен и мѣсто-находеніе послѣднихъ.	Родъ добываемаго материала.	Количество и на какую сумму.	Число рабочихъ.
Екатеринославскій уѣздъ.				
13	А. Ю. Тамп, на землѣ Михайловскаго сельск. О-ва.	Бутъ.	132 к. с. 265 р.	25
14	» » Городищенскаго » »	»	392 к. с. 1300 р.	45
15	» » Александровскаго » »	»	312 к. с. 624 р.	30
16	» » Томьяковскаго » »	»	32 к. с. 98 руб.	15
17	» » Бенедиктовой » »	»	18 к. с. 137 р.	5
18	» » Бондаренко и другіихъ.	»	326 к. с. 970 руб.	50
19	А. А. Мартинаса, на землѣ Бичкаскаго сельскаго Общества.	»	50 к. с. 560 руб.	9
Павлоградскій уѣздъ.				
20	М. Г. Антокина, на землѣ Спиридовскаго сельскаго Общества.	Известнякъ.	1200000 пуд. 24000 р.	60
21	М. Н. Герсонапова, на собственной землѣ при деревнѣ Веселой.	»	980 к. с. 980 руб.	46
Верхнедѣпровскій уѣздъ.				
22	Бринскаго Общества, на землѣ Марьяновскаго сельскаго Общества.	Кварцъ.	85035 к. с. 3828 р.	8
23	Р. Т. Вончука, на землѣ Чуркиной.	Бутъ.	17 к. с. 145 руб.	2

Сложные алюминаты **Александръ Лукичъ АНДРЕВЪ** Инкредиторъ (очистка воды). **въ Екатеринославѣ.** (водоупроницаемый лакъ).

№ по порядку.	Фамили владельцев каменоломен и мѣсто-находеніе послѣднихъ.	Родъ добываемаго материала.	Количество и на какую сумму.	Число рабочихъ.
Верхнедѣпровскій уѣздъ.				
24	А. Д. Пюхиша, на землѣ Плетниковой при деревнѣ Гегановѣ.	Ликарь.	58 к. с. 1000 р.	25
25	Э. К. Бродскаго, на собственной землѣ при с. Михайловскѣ.	Бутъ.	306 к. с. 2742 руб.	20
26	Г. П. Нахатовича, на землѣ Губскаго при хуторѣ Горизновѣ.	Гранитъ.	100 к. с. 1700 руб.	8
27	Общество Яблтан-Рыба, на земляхъ Тымшевой и Вуленичъ.	»	114 к. с. 1280 руб.	60
Александровскій уѣздъ.				
28	К. Г. Кульчицкаго, на землѣ г. Александровска.	Бутъ.	50 к. с. 398 руб.	8
29	К. Г. Кульчицкаго, на землѣ Вознесенскаго сельскаго Общества.	»	1000 к. с. 10000 р.	50
30	Л. З. Лифшица, на землѣ г. Александровска.	»	100 к. с. 1200 р.	12
31	М. Ф. Юрскихъ, на землѣ Янцына.	»	39 к. с. 5822 р.	11
32	М. Ф. Юрскихъ, на землѣ Очкуренко и другіихъ.	»	80 к. с. 4650 р.	9
33	В. А. Шевеновича, на землѣ Сорскаго сельскаго Общества.	»	142 к. с. 1136 р.	25
34	В. А. Шевеновича, на землѣ Копеко-Раздорскаго сельскаго Общества.	»	300 к. с. 2400 р.	50

КАБЕЛЬНЫЕ ЗАВОДЫ **ФЕЛЬТЕНЬ и ГИЛЬБОМЪ** (бывш. Рибенъ) **въ С. Петербургѣ.** Представитель **А. Л. АНДРЕВЪ** въ Екатеринославѣ.

№ № по плану.	Фамили владельцев наименовань и местонахождение последних.	Родъ добываемого материала.	Количество и на какую сумму.	Число рабочих.
Александровский уездъ.				
35	Шевченко и Дудина, на землѣ Ивано-Анновскаго сельскаго Общества.	Бутъ	15 к. с. 1500 р.	5
36	Н. В. Аринштейна, на землѣ Воснесенскаго сельскаго Общества.	Гравитъ.	24 к. с. 408 р.	5
37	В. Н. Ринаева, на землѣ крестьян дер. Павло-Кичаевъ.	"	95 к. с. 1275 р.	12
38	Антокина и Шиганова, на землѣ Графа Кашкина.	Известки.	600000 пуд. 6000 р.	40
39	П. К. Бланко, на землѣ Янчина при д. Патаевкѣ.	Бутъ.	80 к. с. 3000 р.	15
40	В. О. Аухъ, на землѣ Гавриловскаго сельскаго Общества.	Кварцъ.	337000 пуд. 6740 р.	25
41	К. К. Щоголева на землѣ Эсса и другихъ.	Бутъ.	126 к. с. 4086 р.	50
42	К. А. Завина, на землѣ Даревскаго сельск. О-ва.	"	350 к. с. 2600 р.	30
43	" " Камышевскаго " "	"	400 к. с. 3200 р.	35
44	" " Гребенникова " "	"	40 к. с. 320 р.	7
45	" " Белвига " "	"	16 к. с. 132 р.	4
46	" " Гиберга " "	"	280 к. с. 2050 р.	20

Сложные алюминаты **Александръ Лукичъ АНДРЕЕВЪ**
(очистка воды) вь Екатеринославъ.

Иноксидоръ
(водоэвaporный лавъ).

Фамили владельцев наименовань и местонахождение последних.

Родъ добываемого материала.

Количество и на какую сумму.

Число рабочих.

№ № по плану.	Фамили владельцев наименовань и местонахождение последних.	Родъ добываемого материала.	Количество и на какую сумму.	Число рабочих.
Александровский уездъ.				
47	К. А. Завина, на землѣ Воляфа сельскаго О-ва.	Бутъ.	26 к. с. 152 р.	8
48	" " Хомонковъ и другихъ.	"	70 к. с. 560 р.	30
Бахмутский уездъ.				
49	Крестьянъ, д. Зайцева.	"	на 2000 р.	70
50	Крестьянъ, хуторъ Щербиновки.	"	на 5000 р.	49
51	Кадомская Французова.	"	на 700 р.	14
52	Луцковскіи Гинбургъ.	"	на 11000 р.	151
53	Крестьянъ С. Гусударевъ-Вайраки.	"	на 1000 р.	40
54	Крестьянъ д. Елизветовни и Воздвиженки.	"	на 1000 р.	60
55	Гусударевъ-Вайрацкая Глыбова.	"	на 3600 р.	20
56	Крестьянъ с. Александръ-Шульгенскаго.	"	на 17000 р.	60
57	Дружковскія, Донецкаго Общества.	"	на 5000 р.	40
58	Крестьянъ д. Сангуринови.	"	на 500 р.	7
59	Бахмутскія Французова.	"	на 2300 р.	18

КАБЕЛЬНЫЕ ЗАВОДЫ
ФЕЛЬТЕНЪ и ГИЛЬОМЪ (бывш. Рибель) вь С. Петербургъ.
Представитель А. Л. АНДРЕЕВЪ вь Екатеринославъ.

№ № по порядку.	Фамили владельцев наименолен и мѣстонахождение послѣднихъ.	Родъ добываемого материала.	Количество и на какую сумму.	Число рабочихъ.
Бахмутоній уѣздъ.				
60	Фарме.	Бутъ.	на 12000 р.	25
61	Новикова.	"	на 8000 р.	23
62	Карловская Фарме.	"	на 800 р.	8
63	Покровская Гершонича.	"	на 9000 р.	18
64	Французова.	"	на 1000 р.	10
65	Демонская Общества Демонскихъ заводовъ.	"	на 7000 р.	21
66	Косенца и Богомелова.	Известнякъ.	на 11000 р.	27
67	Камышевахская Семеновско-Ильинского О-на.	"	на 4000 р.	18
68	Новороссійскаго Общества.	Бутъ.	2456 к. с.	65
69	Соболева.	"	1200 к. с.	28
70	Егора Конкина.	"	490 к. с.	10
71	С. А. Гальяно.	"	700 к. с.	22
72	Д. А. Хараджаева.	"	1500 к. с.	38
73	М. Ю. Караса.	"	1318 к. с.	42

Сложные алюминаты
(очистка воды).

Александръ Лукичъ АНДРЕЕВЪ
въ Екатеринославъ.

Иноксидоръ
(водоупорядочающій
жаль).

№ № по порядку.	Фамили владельцев наименолен и мѣстонахождение послѣднихъ.	Родъ добываемого материала.	Количество и на какую сумму.	Число рабочихъ.
Бахмутоній уѣздъ.				
74	К. П. Петровскаго.	Бутъ.	2800 к. с.	55
75	Л. А. Свободы	"	1424 к. с.	35
Мариупольскій уѣздъ.				
76	Города Мариуполя.	"	200 к. с.	30
77	Т о ж е.	"	700 к. с.	20
78	Переселды.	"	175 к. с.	12
79	Доломитовый Карьеръ Караса.	Доломитъ.	на 14000 р.	50
80	" " Ровенскаго и Бургунаго.	"	на 8000 р.	35
81	Мѣловой карьеръ О-на «Любимовъ, Сольва и К».	Мѣль.	на 33000 р.	30
82	Грузская копь огнеупорной глины Ф. И. Пявцева.	Глина.	на 33000 р.	40

**КАБЕЛЬНЫЕ ЗАВОДЫ
ФЕЛЬТЕНЪ и ГИЛЬОМЪ** (бывш. Гибельъ) въ С.-Петербургѣ.
Представитель А. Л. АНДРЕЕВЪ въ Екатеринославъ.

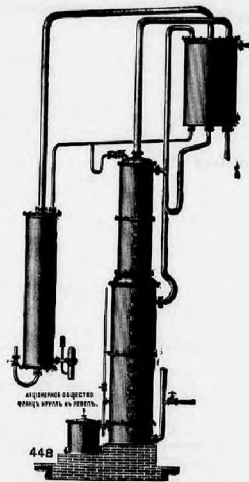

Изготовленный машиностроительнымъ заводомъ

Андр. О-ва Францъ Круль

въ РЕВЕЛЬ.

Сложные алюминаты
(чистна воды).

Александръ Лукичъ АНДРЕЕВЪ
въ Екатеринославѣ.

Иноксидоръ
(водонепроницаемый
лакъ).

СПРАВОЧНАЯ КНИГА
„ФАБРИКИ, ЗАВОДЫ И РУДНИКИ“

Екатеринославской губерніи.

Отдѣль 16-й.

ГОРНОПРОМЫШЛЕННЫЙ

Каменноугольныхъ, Антрацитныхъ и др. копей.

Области Войска Донскаго.

Изданіе *Н. Н. Завилова.*

КАБЕЛЬНЫЕ ЗАВОДЫ
ФЕЛЬТЕНЪ и ГИЛЬБОМЪ (бывш. Рибенъ) въ С. Петербургѣ.
Представитель **А. Л. АНДРЕЕВЪ** въ Екатеринославѣ.

Наименование рудника и фамилия владельца.	Ближайшая железнодорожная станция.	Адрес предприятия для корреспонденции.	
		Простой.	Заказной.
Александровское Горнопромышленное О-во Калмыко-Водоуховская копь. (Управляющий Гори. Инжен. Сидоровъ М. В.)	Мушкетово, Екатеринбург, ж. д.	м. Изювка	Вят. губ.
Абрамовъ и К ^о (Усть-Очертенской рудн.)	Иловинская, Екатеринбург, ж. д.	ст. Иловинское Вят. ж. д. рудн. Абрамова и К ^о .	Троицко-Харьзинскій почт. конг. Тагар. окр.
Голубовское Берестово-Водоуховское горн. Т-во, Берестово-Водоуховская копь.	Щеголова, Екатеринбург, ж. д.	ст. Иловинская	новатая
Древинский И. Я. Ивановский Богодухово-Калмыцкой рудн.	Разъездъ Чумаково, Екат. ж. д.	Юзовка и	Мушкетово
Екатеринское Горнопромыш. Общество. (Директоръ Инвстр. Инжен. Бурызъ).	Криничная, Екатеринбург, ж. д.	ст. Криничная,	Харьзинское почт. отдъ. О. В. Д.
Зеновичъ Х. М. Маглевский кам.-уг. рудн.	ст. Щеголова, Екатеринбург, ж. д.	Маглевское почт.	отд. О. В. Д.
Российское Общество шоссейных, водныхъ и второстепенныхъ путей (быв. Марковъ А. В.) Маглевский рудникъ (Управляющий Гори. Инжен. Зинертъ).	Харьзинск. или Исюватая, Екатеринбург, ж. д.	ст. Харьковск., Ек. ж. д.	Харьзинская почт. конг. О. В. Д.
Пастуховъ Н. П. (Берестовский рудн.)	Щеголова, Екатеринбург, ж. д.	Юзовка,	Екатерин. губ.
Прохорова Анон. О-во кам.-уг. копей на Донцѣ. (Директоръ Бортовский).	Мушкетово, Екатеринбург, ж. д.	Юзовская почт. тел. контора	Екат.
Прохорова С. Е. Ново-Прохоровскій рудн.	Разъездъ Широкий (Мушкетово, Екатеринбург, ж. д.)	м. Юзовка, Вят.	губ., въ контору Ново-Прохоровскаго рудника.

Сложные алюминаты Александръ Лукичъ АНДРЕЕВЪ Иноксидоръ (водопроницаемый яль).

въ Екатеринбургѣ.

Наименование рудника и фамилия владельца.	Ближайшая железнодорожная станция.	Адрес предприятия для корреспонденции.	
		Простой.	Заказной.
Рыковскихъ кам.-уг. копей (Анонимное Об-во). (Управляющий Гори. Инжен. Калистратовъ).	Мушкетово, Екатеринбург, ж. д.	Мушкетово-Калмыцк.	
Русское О-во горнозав. промышленности. (Директоръ Гори. Инжен. Новицкй).	Постъ Монахово, Екатеринбург, ж. д.	ст. Монахово.	в. Елабиско
Русское Донецкое Об-во кам.-уг. и заводск. пром. (Директоръ Инстр. Инжен. Злуа Н. Л.).	Харьзинск. и Екатеринбург, ж. д.	Маклевское почт. тел. отд. О. В. Д.	
Рутченковское горнопромыш. Об-во, Чудковский рудн. (Председатель Гори. Инжен. Авдьяновъ Н. С.).	Богодуховка—Мушкетово, Екатеринбург, ж. д.	Юзовское почт. отд. Екатеринбург.	
Ново-Троицкий рудникъ Харьковско-Донецкаго Горнопр. Т-ва (Директоръ Гори. Инженеръ Соболевскій).	Харьзинск., Екатеринбург, ж. д.	Харьзинская почт. контора.	
Становой А. А.	Калмыцк., Екатеринбург, ж. д.	Юзовка,	Екатерин. губ.
Синиренскій М. М.	Мушкетово-Богодуховка, Екатеринбург, ж. д.	Юзовка,	Екатерин. губ.
Франко-Русское Об-во Берестовскихъ копей. (Директоръ Инстр. Инжен. Лавровскй).	Ханженковская, Екатеринбург, ж. д.	Ханженковская, Вят. ж. д.	Харьзинское почт. отдъ. О. В. Д.
Южно-Русское Об-во, Бяльцкская копь (на рѣкѣ Бяльцкской). (Упрвд. Шульженко Д. Инъ).	Каменская, Ю.-В. ж. д.	Станция Каменская	О. В. Д.
Александровское Горнопромышленное Об-во, Чистяковский рудникъ.	Амросиенка, Екатеринбург, ж. д.	Амросиенка, Вят. ж. д.	Кутейкино, Вят. ж. д.

КАБЕЛЬНЫЕ ЗАВОДЫ ФЕЛЬТЕНЬ и ГИЛЬОМЪ (бывн. Рибенъ) въ С.-Петербургѣ.

Представитель А. Л. АНДРЕЕВЪ въ Екатеринбургѣ.

Наименованіе руднина и фамилія владѣльца.	Ближайшая желѣзнодорожная станція.	Адресъ предпріятія для корреспонденціи.	
		Простой.	Заказной.
Будачевъ А. П. Щетовскій рудникъ.	Щетовскій постъ, Екатеринбург. ж. д.	Щетовскій постъ, Екат. ж. д.	Ивановское почт. отдѣл. Екат. губ.
Богдановъ П. Е.	Кридачевка, Екатеринбург. ж. д.	Кридачевка, Екат. ж. д.	Иванова Екат. губ. Славяносерб. уѣзда.
Бобринковъ Д. П.	—	—	м. Иванова, Екат. губ.
Вальяно М. С.	Должанская, Екатеринбург. ж. д.	ст. Должанская.	„Ровенки“ О. В. Д.
Виноградовъ Д. А. (Хрустальскій рудн.)	ст. Крестная, Екатеринбург. ж. д.	Ивановское почт. отдѣл. Екат. губ.	Ивановское почт. отдѣл. Екат. губ.
Говоровъ В. Н.	Крестная, Екатеринбург. ж. д.	ст. Крестная Екат. жел. дор.	Ивановское почт. отдѣл. Екат. губ.
Дьячковъ Н. С. и Г ^н (Хрустальскій рудникъ.)	Крестная, Екатеринбург. ж. д.	м. Иванова, Екат. ж. д.	губ., въ контору чичова.
„Донъ-Донецъ“ Металл. и горн. попр. 0-ю Таинскія копн.	Юсупно, Екатеринбург. ж. д.	Почтовое отдѣл.	Ровенки О. В. Д.
Егоровъ Н. А. (Миусинскій рудникъ.)	ст. Петровскыи, Екатеринбург. ж. д.	ст. Петровскыи, Екат. ж. д.	Иванова, Екат. губ.
Иванчикъ и Гильомъ (Крипощеково-Боконскій рудникъ).	Крестная, Екатеринбург. ж. д.	Крестная, Екат. ж. д.	м. Иванова, Славяносерб. уѣзда.

Сложные алюминаты (очистка воды).

Александръ Дукичъ АНДРЕЕВЪ
въ Екатеринослѣвѣ.

Иноксидоръ (водоохранительный лавъ).

Наименованіе руднина и фамилія владѣльца.	Ближайшая желѣзнодорожная станція.	Адресъ предпріятія для корреспонденціи.	
		Простой.	Заказной.
Кувоскій С. С. (Верхне-Нагольванскій руд.)	Щетовскій постъ, Екатеринбург. ж. д.	ст. Щетовскій постъ, Екат. ж. д.	Ровенское почт. отдѣл. О. В. Д.
Картьевъ П. С.	Должанская, Екатеринбург. ж. д.	ст. Должанская, Екат. жел. дор.	Каменская О. В. Д.
„Карлъ“	Кридачевка, Екатеринбург. ж. д.	м. Иванова,	Екат. губ.
Коревскій и Шинильевъ (Боконскій к.-уг. рудн.)	Крестная, Екатеринбург. ж. д.	ст. Крестная, Екат. ж. д.	м. Иванова, Екат. губ.
„Левстачъ“ А. Б. (рудникъ „Верхній Нагольчанъ“).	Щетовскій постъ, Екатеринбург. ж. д.	Щетовскій постъ, Екат. ж. д.	Ивановское почт. отдѣл. Екат. губ.
Лайничъ О. П. (Георгіевскій антрац. рудн., бывшій Инкубачичъ).	ст. Юсупно, Екатеринбург. ж. д.	ст. Юсупно Екат. ж. д.	Ровенское почт. отдѣл. О. В. Д.
Отто В. А. (Должанскій антрац. рудн.)	Должанская, Екатеринбург. ж. д.	ст. Должанская, Екат. ж. д.	г. Новочеркаскъ
Романихинъ Ф. Я.	ст. Должанъ, Екатеринбург. ж. д.	ст. Должанъ, Екат. ж. д.	Ровенское почт. отдѣл. Таганрог. окр. О. В. Д.
Рубинъ П. Ф. (Хрустальскій антрац. рудн.)	ст. Крестная, Екатеринбург. ж. д. (Погрузочный пунктъ Бокон.)	Ивановская почт. тел. конт. Екат. губ.	Ивановская почт. тел. конт. Екат. губ.
Склячю А. І. (Должанско-Екатер. рудн.)	ст. Новоивановка, Екатеринбург. ж. д.	—	Т о ж е.

КАБЕЛЬНЫЕ ЗАВОДЫ
ФЕЛЬТЕНЪ и ГИЛЬОМЪ (бывш. Рибенъ) въ С.-Петербургѣ.
Представитель А. Л. АНДРЕЕВЪ въ Екатеринослѣвѣ.

Наименование рудника и фамилия владельца.	Ближайшая железнодорожная станция.	Адрес предприятия для корреспонденции.	
		Простой.	Заказной.
Степановский.	Кридачовка, Екатеринбург. ж. д.	Местечко Ичаловка, Екатеринбург. губ.	
Титовъ и Симоновичъ Т-во.	Харьцкая, Екатеринбург. ж. д.	Харьцкая почт. конт.	
Эрдети С. А. и А. С. Ньшинский (Бокровский антрац. рудн.).	Погрузочный пункт ст. Дельва, Щетловской ж.д., Екатеринбург. ж. д.	Щетловский постъ, Екат. ж. д.	М. Ипанова, Екат. губ.
Яковенко Нв. П. (Бокровский рудникъ).	Шахтная, Ю.-В. ж. д.	Ивановское почт. отдѣл. Екат. губ.	
Днтрацитъ.			
Азовская угольная П ^о	Шахтная, Ю.-В. жел. дор.	ст. Шахтная.	г. Александровск-Грушевский.
Бредде И. И.	ст. Шахтная, Ю.-В. жел. дор.	ст. Шахтная.	г. Александровск-Грушевский.
Бакулиевъ Т. М.	Грушевка, Ю.-В. жел. дор.	Александровск-Грушевский.	
Волгоновскъ Ф. В.	Шахтная, Ю.-В. жел. дор.	Шахтная, Ю.-В. ж. д.	Александровск-Грушевский.
Быдалаковы Бр.	ст. Шахтная, Ю.-В. жел. дор.	ст. Шахтная.	г. Александровск-Грушевский.
Вейерманъ П. Л.	Шахтная, Ю.-В. жел. дор.	Александровск-Грушевский.	

Сложные алюминаты **Александръ Лукичъ АНДРЕЕВЪ** Инноксидоръ (очистка воды). (водонепроницаемый лакъ).
въ Екатеринославѣ.

Наименование рудника и фамилия владельца.	Ближайшая железнодорожная станция.	Адрес предприятия для корреспонденции.	
		Простой.	Заказной.
Верезуновъ и Пьянниковъ.	Шахтная, Ю.-В. жел. дор.	Александровск-Грушевский.	
Давлатянцъ Н. С.	Шахтная, Ю.-В. жел. дор.	Александровск-Грушевский.	
Коротковъ Д. Ф. и К ^о . (Управл. Горн. Инжен. Бого-владельца Н. И.)	Юскино, Екатеринбург. ж. д.	Юскино, Екате- руж. жел. дор.	Ровенское почт. отдѣл.
Криговскій И. Я.	Крестная, Екатеринбург. ж. д.	м. Ипановка Екатеринбург. губ.	
Кожанъ И. С.	Грушевка, Ю.-В. ж. д.	Александровск-Грушевский О.В.Д.	
Кукель и Чурилинъ.	Власовка, Ю.-В. ж. д.	Власовка, Ю.-В. ж. д.	г. Александровск-Грушевский О.В.Д.
Кури А. и К ^о .	Харьцкая, Екат. ж. д.	Т о ж о	
Ломанивъ Гр. С.	Шахтная, Ю.-В. жел. дор.	Шахтная.	Александровск-Грушевский.
Леополовскъ Е. К.	Шахтная, Ю.-В. ж. д.	ст. Шахтная.	г. Александровск-Грушевский О.В.Д.
Марковъ А. В.	Шахтная, Ю.-В. ж. д.	ст. Шахтная, Ю.-В. ж. д.	г. Александровск-Грушевский О.В.Д.
Мельниковъ А. С.	Шахтная, Ю.-В. ж. д.	Александровск-Грушевский, рудн. шахка.	

КАБЕЛЬНЫЕ ЗАВОДЫ
ФЕЛЬТЕНЪ и ГИЛЬОМЪ (бывш. Рибенъ) въ С.-Петербургѣ.
Представитель А. Л. АНДРЕЕВЪ въ Екатеринославѣ.

Наименованіе руднина и фамилія владѣльца.	Ближайшая желѣзнодорожная станція.	Адресъ предпріятія для корреспонденціи.	
		Простой.	Заказной.
Недѣльскаго наследники.	Шахтная, Ю.-В. ж. д.	ст. Шахтная.	г. Александровскъ-Грушевскій.
Опанасовъ С. Б. и К ^о .	Власово, Ю.-В. ж. д.	Александровскъ-Грушевскій	О. В. Д.
Подкопаевъ и Сивовъ.	Шахтная, Ю.-В. ж. д.	г. Александровскъ-Грушевскій.	
Павловско-Ровенскій рудн. дворнягъ: М. С. Жукенскаго, Долинскаго, Долинской и Шершеневича Г. І. (Управл. Горн. Инжен. Шерерь В. З.)	ст. Ровенскъ, Бк. жел. дор.	Ровенскіе,	О. В. Д.
Пастуховъ Н. П. Заводскій рудникъ.	Сулинь Ю.-В. ж. д.	Сулинь, Ю.-В. ж. д.	Сулинское почт. отдѣл. О. В. Д.
Пастуховъ Н. П. Наслѣдственскій рудн.	Черевково, Ю.-В. ж. д.	ст. Сулинь, Ю. В. ж. д.	Сулинское почт. отдѣл. О. В. Д.
Пожидаевъ З. В.	Шахтная, Ю.-В. ж. д.	Шахтная, Ю.-В. ж. д.	Александровскъ-Грушевскій.
Павченко Н. С. (Управл. Полковъ Н. И.)	Власовка, Ю.-В. ж. д.	ст. Шахтная, Ю.-В. ж. д.	г. Александровскъ-Грушевскій.
„Русскій Провидансъ“, копи Аноним. О-ва. (Директоръ Горн. Инж. Шнейдеръ)	Мушкетово, Екат. ж. д.	Юванка, Екатерин. губ.	
Русское О-во пароходства и торговли. (Управл. Степановскій Ин. Ин.)	Шахтная, Ю.-В. ж. д.	ст. Шахтная Ю.-В. ж. д.	г. Александровскъ-Грушевскій.
Отсѣлковъ П. О.	ст. Крундачевка, Екат. ж. д. (Хрустальный порудн. пунктъ)	м. Исаковка, Екатерин. губ.	

Сложные арматуры (очистка воды).

Александръ Лукичъ АНДРЕЕВЪ
въ Екатеринославъ.

Иноксидоръ (водопроницаемый латъ).

Наименованіе руднина и фамилія владѣльца.	Ближайшая желѣзнодорожная станція.	Адресъ предпріятія для корреспонденціи.	
		Простой.	Заказной.
Слаткинъ С. П.	Шахтная, Ю.-В. жел. дор.	Александровскъ-Грушевскій.	
Сагирова Г.	—	—	—
Северяговъ Братья (Свидовскій плтр. рудн.)	Ублая-Калитва, Ю.-В. жел. дор.	Викторининская станція, 1-го Довеского округа.	
Фетисовъ.	Шахтная, Ю.-В. жел. дор.	г. Александровскъ-Грушевскій, Фотисову.	
Чертовъ А. В.	Шахтная, Ю.-В. жел. дор.	Александровскъ-Грушевскій.	
Шушановъ Г. И.	Шахтная, Ю.-В. жел. дор.	Александровскъ-Грушевскій.	
Шанюшикова А. И.	Грачи Вост.-Донецкой ж. д.	Станція Екатерининская 1-го Довеского округа.	
Фоминъ В. Д.	Амвросіевка, Екатерин. ж. д.	Амвросіевка. Кутейниново.	

КАБЕЛЬНЫЕ ЗАВОДЫ
ФЕЛЬТЕНЪ и ГИЛЬБОМЪ (бывш. Рибенъ) въ С.-Петербургѣ.
Представитель: А. Л. АНДРЕЕВЪ въ Екатеринославъ.

Ф Р А Н Ц І З С К І Е
К Р У Г И
Р Е В Е Ц К І Е

циркуляционные вакуум-выпарные аппараты, работающие на масле, паромъ для концентрирования разоводобовъ.

Акционерное Общество
МАШИНОСТРОИТЕЛЬНОГО ЗАВОДА

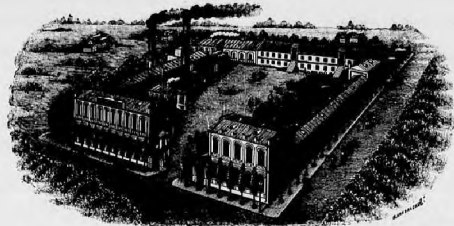

Видъ завода земледѣльческихъ машинъ и орудій

Я. И. БАДОВСКАГО

въ г. Александровскѣ, Екатеринославской губ.

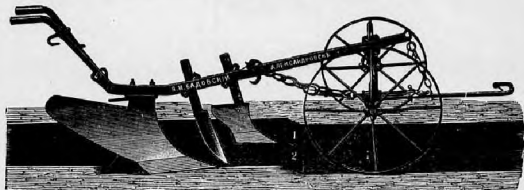
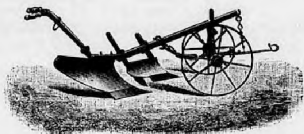

ПЛУГИ, ИЗГОТОВЛЕННЫЕ ЗАВОДОМЪ

Я. И. Бадовскаго

въ г. Александровскѣ, Екатеринославской губ.

Сложные алюминаты **Александръ Лукичъ АНДРЕЕВЪ**
(очистка воды). въ Екатеринославѣ.

Иноксидоръ
(водопроницаемый
лак).

Оптовый  Складъ

БУМАГЪ

ПИСЧЕБУМАЖНЫХЪ ФАБРИКЪ

К. Х. Небе

въ С.-Петербургѣ.

Акц. О-ва Г. І. Паллизентъ

въ С.-Петербургѣ.

У Представителя для Юга Россіи

Х. Я. СИНЕЛЬНИКОВА

Екатеринославское Отдѣленіе

Первозвановская улица, домъ Мищенко.

Завѣдывающій Екатеринославскимъ Отдѣленіемъ

М. Я. СИНЕЛЬНИКОВЪ.

КНИЖНЫЙ СКЛАДЪ

М. К. Лозинской,

Проспектъ, д. Вебера, рядомъ съ аптекой Сартисона.

Снабженъ учебниками для всѣхъ средне-учебныхъ заведеній, для городскихъ, сельскихъ и фабричныхъ училищъ.

А ТАКЖЕ

учебными пособиями, канцелярскими, чертежными и рисовальными принадлежностями.

СКЛАДЪ ПРИНИМАЕТЪ ЗАКАЗЫ

на составленіе библиотекъ всевозможныхъ категорій и на любую сумму.

Продажу производитъ оптомъ и въ розницу.

LIBRAIRIE

M. K. Lozinsky,

La perspective, m. Weber.

Livres et materiel,

à l'usage

des écoles primaires, des écoles secondaires, et les écoles de fabrique, fournitures de classes, et de bureaux, les plans et les dessins, les livres à l'usage des bibliothèques.

Livres pour etrennes vente en gros et en détail.

СПРАВОЧНАЯ КНИГА

„ФАБРИКИ, ЗАВОДЫ И РУДНИКИ“

Екатеринославской губерніи.

Отдѣль 17-й.

ТОРГОВО-ПРОМЫШЛЕННЫЙ

Гг. Екатеринослава,

Бахмуга и м. Юзовки.

Гг. Мариуполя и

Александровска.

Изданіе **Н. Н. Таверилова.**

КАБЕЛЬНЫЕ ЗАВОДЫ
ФЕЛЬТЕНЬ и ГИЛЬОМЪ (бывш. Рибенъ) въ С.-Петербургѣ.

Представитель **А. А. Андреевъ** въ Екатеринославѣ.

Ф Р А Н Ц Е З Х Р У Ш Ъ
Р Е В Е Л Ъ.

Циркуляционные вакуумъ-камеры для кон-
раты, работающіе металомъ паромъ для кон-
центрированія всевозможныхъ жидкостей,

Акционерное Общество
МАШИНОСТРОИТЕЛЬНОГО ЗАВОДА

Техническая, Транспортная и Агентурно-Комиссионная конторы, Агентства страховых Обществъ и Торгово-Промышленныя заведенія.

Техническія конторы.

Андреевъ А. Л., Соборная площ., Аберметъ В. Я., Воскресенская ул., собств. домъ.
Зигель К., Мостовая улица, домъ Марцинкевича (Управляющій П. Э. Иро).
Креберъ, Проспектъ, д. Когана.
Левенсонъ В., Проспектъ, д. Немировскаго.

О-во Шуннертъ, Просп., д. Миллера, (Управляющій А. Е. Фельдманъ), Буръ и Суховецкій Проспектъ, противъ городского сада, д. Ильева.
Шварцъ А. В., Проспектъ, соб. д. Эмилъ Вюртлеръ и К^о, Проспектъ, д. № 68.
Эрлангеръ А., Проспектъ, д. Копылова, (Управляющій Д. А. Васильевъ).

Транспортныя конторы.

Восточное Общество товарищъ складовъ и транспортирования товаровъ съ выдачею орудъ. (Перевозка грузовъ на спонъ собственныхъ судахъ по Волгѣ и Каспійскому морю, въ города по Волгѣ, на Кавказъ и Средн. Азію) агентъ **Г. З. Прицкеръ**, Садовая ул., д. Файнберга.

СПБ. К^о „Надежда“.—Агентъ Ротенбергъ, Харьковская ул., д. Рудаева.

Россійское Общество транспортирования кладей.—Агентъ Георгіевскій, Торговая ул., домъ Толстяткова.

Комисіонно-Агентурныя конторы.

Андреевъ А. Л., Соборная площ.
Карпась М. Ю., Просп., собств. д.
Левенсонъ В., Просп., д. Немировскаго.
Бр. Левинъ, Кавачья улица, д. Торповскаго.
Майданскій А., Гостинная ул., домъ Торговицкаго.
Гриндлеръ Ф. П., Полицейская ул., домъ Мизко.

Соколыскій М., Кавачья, домъ Топоровскаго.
Буръ и Суховецкій, Проспектъ, противъ городского сада.
Тоболовскій И. С., Харьковская ул.
Тубинъ М. Б., Каретная ул., собств. домъ.
Бр. Тавровскіе, Проспектъ, домъ Ильева.

Сложные алюминаты **Александръ Лукичъ АНДРЕЕВЪ**
(очистка воды).

Иноксидоръ
(водонепроницаемый лакъ).

Страховыя Общества.

„**Варшавское**“ (главн. агентъ **Н. В. Нешновскій**), Проспектъ, домъ Роклина.
„**Вольв**“ (аг. А. Лурье), Кавачья улица.
„**Коммерческое**“ (главн. агентъ Мордовскій), Проспектъ, домъ Станиславскаго.
„**Московское**“ (агентъ Гусевъ), Проспектъ, маг. Гусева.
„**Нью-Йоркъ**“ (главн. агентъ Зайденеръ), Кудашевск., д. Гольдберга.
„**Надежда**“ (гл. агентъ Ротенбергъ), Харьковская ул., д. Рудаева.
„**Петербургское**“ (гл. агентъ В. И. Карповъ), (Междупар. банкъ).
„**Помощь**“, (главн. агентъ А. Е. Майданскій), Гостинная улица, домъ Торговицкаго).
„**Помощь**“ (агентъ Г. З. Прицкеръ), Садовая улица.

„**Россія**“ (главн. агентъ Нотомбъ), Проспектъ.
„**Русское О-во**“ (глав. агентъ Чудновскій), Полицейск. ул., соб. д.
„**1-е Россійское О-во**“ учр. 1827 г. (агентъ А. Н. Кузубуховъ), Проспектъ, д. Бабушкина.
„**2-е Россійское Об-во**“ (агентъ Нопеловичъ), Тихая улица, домъ Анжелъсона.
„**Саламандра**“, (агет. Суховецкій и Буркъ), Проспектъ, д. Ильева.
„**Съверное**“ (главн. агенты **А. Е. Майданскій и Н. А. Майданскій**), Гостинная ул., д. Торговицкаго.
„**Генеральное Общество**“ (агет. Суховецкій и Буркъ), Проспектъ, домъ Ильева.
„**Икоръ**“ (инсп. Ирхо), Садовая ул., домъ Зее.

Центрального отопленія (конторы по устройству).

Аберметъ В. Я., Воскресенская улица, собств. домъ.

Шрейдеръ Я. И., Александровская улица, домъ Машкинча.

Представители разныхъ Машиностроительныхъ, металлургическихъ заводовъ, каменноугольныхъ копей и разныхъ О-въ.

Андреевъ А. Л., Соборная площ. Писоволь-Маркувальс. Метал. О-во, Аппонер. О-во Фельтъ и Гильомъ, Вельгиско-Индервалдское О-во и проч. О-ва.
Фельдманъ А. В., Проспектъ, домъ Миллера.
Русское О-во Шуннертъ и К^о.
Иро П. Э., Проспектъ, домъ Марцинкевича.
Техни. Конторы К. Зеева.

Левенсонъ В. Я., Проспектъ, домъ Немировскаго.
Машиностроительное зведъ Гертлина и проч.
Буръ и Суховецкій, Проспектъ д. Ильева.
Константиновскій желѣзно-прокат. заводъ и проч.
Вюртлеръ Э. Як., Проспектъ д. № 63.
Резьбъ лагунальскихъ фигуръ.
Искюльскій П. Ф., Проспектъ домъ Шекутина.
Рижскія Машиностроительныя заводы.

**КАБЕЛЬНЫЕ ЗАВОДЫ
ФЕЛЬТЕНЪ и ГИЛЬОМЪ** (бывш. Рибенъ) въ С.-Петербургѣ.
Представитель **А. Л. АНДРЕЕВЪ** изъ Екатеринославъ.

Представители разныхъ Машиностроительныхъ, металлургическихъ заводовъ, каменноугольныхъ копей и разныхъ О-въ.

Бр.-тя Левинъ, Казацка, домъ Топо-
ровскаго.

Русско-Вальвийго петного завода, Ошновальни
Али. О-ва "Бухаъ Витголда" Ф. Траловскъ
и №, и врет. торг. фирмъ.

Вашукъ И. И., Упорная ул., домъ
Элиасберга.

Асфальтовыхъ заводоитъ и строительной конторы Ко-
пцова въ Москвѣ.

Васильевъ Д. А., Проспектъ, домъ
Копылова.

Строительно-машинной конторы А. Франгеръ въ
Москвѣ.

Роденичъ Бѣленичъ, Проспектъ, д.
Ильева.

Криатороваго Металлургическаго Общества.

Тубинъ М. В., Каретная ул., с. д.
Донецкихъ сталевыхъ, хлѣбцевыхъ и арматурныхъ
заводовъ.

Сенское Металлургическое Обще-
ство, Проспектъ, д. Миллера.
Сенскаго Металлургическаго О-ва въ Парижѣ.

Коритъ И., Проспектъ, д. Карпаса.

Разныхъ механическихъ заводоитъ.
Карпаса М. Ю., Проспектъ, с. д.
Добриноваго Металлургическаго завода и врет.

Гаркави Г. Л. (инженеръ), Просп.,
домъ Карпаса.

Разныхъ заводоитъ, каменноугольныхъ копей и желе-
зныхъ рудниковъ.

Ноттавозъ М. И. (инженеръ), Пе-
тербургская ул., д. Левензонъ.

Черноморскаго гостельнаго завода въ Николаевѣ и
электрическаго О-ва въ Москвѣ.

Витновскій I. I., Проспектъ, домъ
Когана.

Русскаго электрическаго Общества "Унионъ".

Тоболонскій И. С., Харьковская ул.
Одесскаго Металлургическаго Общества.

Ю. Заба (Садовая ул., д. Зевъ).
Металлургическаго Общества "Русскій Производи-
тель".

Шрейдеръ Я. И., Александровская ул.
(разныхъ иностранныхъ заводоитъ).

Строительныя конторы и строители.

Ходнева А. Д., Упорная ул., домъ
Элиасберга, (Управляющій И. И.
Вашукъ).

Эрлангеръ Антонъ, Проспектъ, домъ
Копылова, (Управляющій Д. А.
Васильевъ).

Инженеры **Монинуръ и Еггеръ,** Про-
спектъ, д. Лукашевича (Упра-
вляющій Г. И. Еггеръ).

**Инженеръ Путей Сообщ. I. М. Май-
данскій,** Потемкинская улица,
собствен. домъ.

Заславскій М. Д., Мостовая, соб. д.
Искудьскій I. Ф., Проспектъ, домъ
Щегутина.

Фицнеръ и Гамнеръ (Проспектъ,
д. Ильева).
(Котельнаго завода Фицнера и Гамнера, въ Сено-
лацкѣ).

Сложные алюминаты
(очистка воды).

Александръ Лукичъ АНДРЕЕВЪ
въ Екатеринославѣ.

Иноксидоръ
(водоупорнаемый
лѣзь).



**ПЕРВОКЛАССНАЯ ГОСТИНИЦА
„ОТЕЛЬ БРИСТОЛЬ“**

въ центрѣ города, по Проспекту въ л. Лурье, рядомъ съ Львовскимъ Банкомъ.

Роскошно отдѣланные номера съ бесплатнымъ элентрическимъ освѣщеніемъ.

Кабинеты, отдѣльные антре, биллиарды, ванны, телефоны и экипажи.

— Кухня подъ личнымъ наблюденіемъ. —
ВИНА ЛУЧШИХЪ ФИРМЪ.

Содержатель Кашаевъ.

Оберкельнеръ, швейцаръ и коммиссионеры обяжутся на несколькихъ языкахъ.

Il vient d'être ouvert dans le centre de la ville, Perspective (Prospect),
maison Lourie, à côté de la Banque d'Azow, l'hôtel du premier rang

Hôtel de BRISTOL.

Chambres garnies avec le plus grand luxe et éclairées gratuitement à lu-
mière, électrique Cabinets, entrées, séparées, bains, téléphone et equipages.

Cuisine est sous la surveillance personnelle du propriétaire.

Vins de meilleures caves.

Propriétaire Kachayeff.

Фотографическіе аппараты и принадлежности.

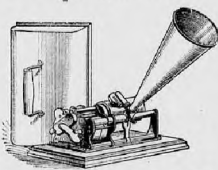
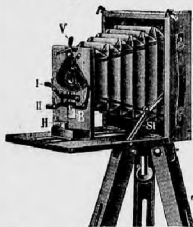

ГРАММОФОНЫ
и ноты къ нимъ.

Волшебные фонари и картины

БОЛЬШОЙ

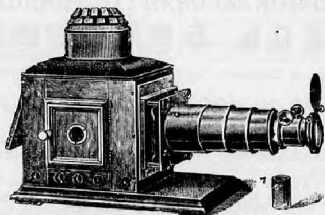

СКЛАДЪ

Анатолий ВЕРНЕРЪ

Харьковъ, Московская № 2.

Kharkof 2 Moskovskaïa

Anatole VERNER

Grand choix

d'Appareils photographiques avec accessoires

Gramophones et notes, Lanternes magiques.

Гостиницы, магазины и проч. торговля фирмы г. Екатеринослава.

Гостиницы:

- „Европейская“, Проспектъ.
При гостиницъ первоклассный ресторанный.
- „Бристоль“, Проспектъ, д. Лурье.
При гостиницъ первоклассный ресторанный.
- „Отель-де-Франсъ“, Проспектъ, домъ Карпаса.
При гостиницъ первоклассный ресторанный.
- „Центральная“, Проспектъ, домъ Дягилита.
При гостиницъ первоклассный ресторанный.
- „Нонтиненталь“, Торговая улица.
При гостиницъ первоклассный ресторанный.
- „Националь“, Упорная, домъ Подуровскаго.
При гостиницъ первоклассный ресторанный.
- „Пальмира“, уголъ Садовой и Проспекта, домъ Аингорна.
При гостиницъ первоклассный ресторанный.
- „Славяночка“, Проспектъ, д. Краудовой.
При гостиницъ первоклассный ресторанный.

Виноторговли:

- Губоина, Проспектъ, д. Штейна и Дольника.
- Дягилитъ И. О. и С-вья Тор. Домъ Проспектъ, соб. домъ.
- Калитина Т. И., Проспектъ, домъ Тевса.
- Лурье и Шейнфинкель, Торг. Домъ Проспектъ, соб. домъ.
- Лемеръ и №, Торговая улица, домъ Волоцкой.
- Стайнславскаго (упр. Каминскій), Проспектъ, соб. домъ.
- Колжака, Торгов. Домъ, Проспектъ, домъ Книмова.
- Штромберга Д. С., Александров. улица, соб. домъ.
- Эли И. И., Проспектъ, д. Стайнславскаго.

Бакалейные магазины:

- Готовцевы бр., Троицкй базаръ по Полтавской улицѣ, (оптовые склады).
- Дягилитъ О. Д. и С-вья, Торгов. Домъ, Проспектъ, собств. домъ.
- Дунаевскій I. I., Вокзальная ул. собств. домъ.
- Калитина Т. И., Проспектъ, домъ Тевса.
- Лурье и Шейнфинкель, Торгов. домъ. 1) Проспектъ, соб. домъ, 2) Первомайская улица и 3) Новодевятская ул., собств. д.
- Горештетитъ, Садовая улица, домъ Фашиберга.

КАБЕЛЬНЫЕ ЗАВОДЫ
ФЕЛТЕНЪ и ГИЛЬОМЪ (бывш. Рибель) въ С. Петербургъ.

Представитель А. Л. АНДРЕЕВЪ въ Екатеринославъ

ФРАНЦЪ ХРУЛИЪ
РЕВЕЛЬ.

Циркуляционные вакуумные аппараты, работающие на газе, для концентрирования азотнокислыхъ жидкостей.

Акционерное Общество
МАШИНОСТРОИТЕЛЬНАГО ЗАВОДА

ФРАЗИТЬ КРУЩИМ РЕМЕЛЬ.

Галантерейная торговля:

- Акционерное Общество **Нирардовской мануфактуры**, Проспект, домъ Пшшмана. Ефановъ В. В., Проспект, Старогостинный рядъ.
- Альшвангъ бр.** Проспект, домъ Карпаса. Ефановъ, А. И., Проспект, Новогостинный рядъ.
- Будильовъ Х. Л., Проспект, Старогостинный рядъ, № 4. Златопольскій И. Л., Проспект, Новогостинный рядъ № 2 и 3.
- Рудольфъ Левенсонъ, Проспект, д. Азовско-Донскаго банка. Рудольфъ Левенсонъ, Проспект, домъ Азовскаго банка.

Полотняная торговля:

- Акционерное Общество **Нирардовской мануфактуры**, Проспект, домъ Пшшмана. Лихонеретова А. Д., Проспект, д. Карпаса.
- Альшвангъ бр.**, Проспект, домъ Карпаса. Рудольфъ Левенсонъ, Проспект, домъ Азовскаго банка.

Магазины готоваго бѣлья:

- Акционерное общество **Нирардовской мануфактуры**, Проспект, домъ Пшшмана. Рудольфъ Левенсонъ, Проспект, домъ Азовскаго банка.
- Альшвангъ бр.**, Проспект, домъ Карпаса. Смертенко А., Проспект, д. Климова.
- Проеръ А. А.**, Просп. д. Францовой.

Готовыя платья:

- Южно-Россійское комисіонерство, Старогостинный рядъ. Рагинскій М. А., Проспект, Старогостинный рядъ № 8.
- Бр. Рагинскіе**, Проспект, соб. д.

Магазины обуви:

- Брохнеръ И. Н.**, Проспект, Новогостинный рядъ. Заморуевъ В. Г., Проспект, Старогостинный рядъ.
- Гусевъ В. О.**, Проспек., Новогостинный рядъ. Молякинъ С. Г., уг. Проспекта и Клубной, д. Климова.
- Заморуевъ М. Г.**, Проспект, Новогостинный рядъ. Стрѣльнинъ И. К., Старогостинный рядъ.
- Фрицландъ И., Троицкій базарь.

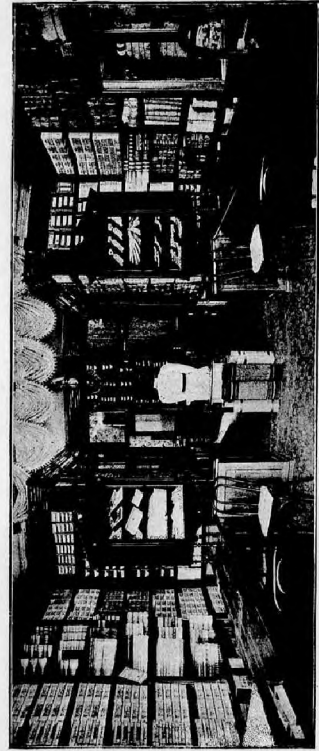

Внутренній видъ магазина Акціонернаго 0-ва Нирардовскихъ Мануфактуръ въ Екатеринославѣ.

Акционерное Общество **МАШИНОСТРОИТЕЛЬНОГО ЗАВОДА**

Ложные алюминоты (чиста вода).

Александръ Лукичъ АНДРЕЕВЪ въ Екатеринославѣ.

Иноксидоръ (водонепроницаемый лакъ).

КАБЕЛЬНЫЕ ЗАВОДЫ ФЕЛЬТЕНЪ и ГИЛЬОМЪ (бывш. Рибельъ) въ С.Петербургѣ. Представитель **А. Л. АНДРЕЕВЪ** въ Екатеринославѣ.

Акционерное Общество **МАШИНОСТРОИТЕЛЬНОГО ЗАВОДА**

Циркуляционные вакуумъ-выпарные аппараты, работающіе метрикомъ паромъ или компрессорными двигателями въ мыловарен.

ФРАЗИТЬ КРУЩИМ РЕМЕЛЬ.

Мануфактурная торговля:

Джигитъ С. О., Старогостинный рядъ.	Зильберманъ, Торг. Домъ, Пресп., Новотроицкий рядъ.
Добкинъ Г. Н. съ с-ми, Торговый Домъ, Преспектъ, Новотр. рядъ.	Немировский М. М., 1) Преспектъ, Новогостинный рядъ.
Ефановъ В. В., Преспектъ, Старогостинный рядъ.	2) Преспектъ, д. Тевса.
Ефановъ А. И., Преспектъ, Новогостинный рядъ.	Гольдштейнъ, Преспектъ, д. Рагинскихъ.

Мучная торговля:

Тиссенъ И. И., 1) Преспектъ, соб. домъ; 2) Свирный базаръ.	Розенбергъ Г. Ф., Александровская улица.
--	--

Мебельная торговля:

Богдановъ М. М., Преспектъ, домъ Шварца.	Лурье и Сынь, Пресп., собст. домъ.
Исаевъ Х. А., Преспектъ, д. Климова.	Миллеръ бр. 1) Преспектъ, Старогостинный рядъ; 2) Преспектъ, домъ Парфентьева.
Сандомирскій, Преспектъ.	

Оптическіе предметы:

Левитинъ, Преспектъ, д. Копылова.	Шевчиковскій Ф., Преспектъ, домъ Дитгорна.
Маркузе М. М., Преспектъ, Новогостинный рядъ.	

Музыкальные магазины:

Нейманъ В., Преспектъ, домъ Дольника и Штейна.	Циммерманъ Эмиль, Преспектъ, д. Пронина.
--	--

Съмянные магазины:

Наливайко И. Ф., Преспектъ, д. Дольника и Штейна.	Шене В. В., Преспектъ, домъ насл. Брагинскаго.
---	--

КАБЕЛЬНЫЕ ЗАВОДЫ ФЕЛЬТЕНЬ и ГИЛЬОМЪ (бывш. Рибель) въ С.-Петербургѣ.

Представитель А. Л. АНДРЕЕВЪ изъ Вяткинослава.

Ф Р А Н Ц Е З С К І Е П Р У Д М Ы
Г Е В Е Л Ь.

Циркуляционные вакуумъ-аппараты, работающие металъ порошъ для концентрирования веществъ, жидкостей.

Акционерное Общество
МАШИНОСТРОИТЕЛЬНОГО ЗАВОДА

13

Хлебные магазины:

Мещеря Н. М., 1) Проспект, д. Станиславского. 2) Широкая ул., соб. д. (там же и фабр.).

Мещеря Ф. М., Проспект, дом Парфентьева.

Игендринский, Просп., д. Витлиной.

Каретно-экипажная торговля:

Рымаренко М. П., Воскресенская, улица, дом Коваленя.

Голубов И. И., Воскресенская ул., собственный дом.

Дейнека С. П., Первозвановская ул., собственный дом.

Кондитерские и булочные:

Барিশолова С. А., уголь Просп. и Александровской улицы.

Н-ки **Ашуркова В. М.**, Торговая ул., собствен. дом.

Мурзетова, Проспект, д. Шварца.

Московская, Проспект, д. Кравцовой.

Стрежкова, Проспект, соб. дом.

Щепанкевичка М. О., Проспект, д. Хряникова.

В кондитерских и булочных производств, можно получить сведения по почте, телеграм, кофе и шоколад.

Кондитерские конторы ежедневно от 8 час. утра до 2 час. ночи.

При кондитерских 2 вышка булгарки.

Железные торговля:

Аленовенно И. М., Проспект, Старогостинный ряд.

Рожинь О. И., Старогостин. ряд.

Толстиков А. Я., Старогостинный ряд.

Шабадь и Сынъ, Проспект, Старогостинный ряд.

Юдельсонъ М. Ш., Проспект, соб. дом.

Ногана Д. А., Проспект, соб. дом.

Пронина П. Ф., Проспект, Старогостинный ряд.

Григидеръ Ф. П., (сталь Бр. Бельеръ), Полц. ул., д. Мизако.

Земледельческая орудия:

Эмшель Вюрглеръ и К^а., Проспект, № 63.

Шварц А. В., Проспект, собств. дом.

Бр. Лашеверъ, Петербургская ул., Чернявский, Проспект, д. Штейна.

Сложные алюминаты **Александръ Лукичъ АНДРЕЕВЪ** (очистка воды).

Иноксидоръ (водопроницаемый лян).

въ Екатеринославъ.

Книжные магазины:

Аленовъ В. Е., 1) Проспект, д. Дьягига, 2) Трамвайная ул., домъ Гарницаго.

Ротенборгъ Л. М., Проспект, домъ Михайличенко.

Кригеръ, Проспект, д. Шварца.

Губернского Земетя, Кузальевская улица, домъ Дмитриева.

Шаферманъ И. В., Проспект, Ново-гостинный ряд.

Лозинской, Проспект, д. Сартисола.

Посудные магазины:

Василь Е. Ф., Первозвановская ул., домъ Мищенко.

Корецкий Г. М., 1) Проспект, Старогостинный ряд, 2) Троицкий базарь.

Корецкий М. М., уголь Проспект, и Казанской.

Щедринъ С. С., Проспект, Ново-троицкий ряд.

Мальцовоныхъ заводоу Акц. О-во, Клубная ул. собств. домъ.

Чайные магазины:

Дементьевъ Д. Ф. и **Васильевъ**, Проспект, домъ Бабушкина.

Перловъ Василий и С-я, Торг. Домъ. Проспект, домъ Дьягига.

Шляпные и шапочные магазины:

Синани, Проспект, домъ Штейна.

Синани, Торговая улица, домъ Михайличенко.

Магазинъ шорныхъ издѣлій:

Лашинъ И. И., Полицейская улица, домъ Будилова.

Череваневъ Б. П., Казанская улица, домъ Мизако.

Аптекарские магазины:

Абрамовой Э. В., Проспект, домъ Михайличенко.

Гортиковъ А. Я., Проспект, пас-сажъ Парфентьева.

Рапопортъ, Проспект, домъ Кравцова.

Шохоръ М. В., Александровская улица, домъ Липавскаго.

КАБЕЛЬНЫЕ ЗАВОДЫ
ФЕЛЬТЕНЪ и ГИЛЬОМЪ (бывш. Рибель) въ С.Петербургъ.

Представителъ **А. Л. АНДРЕЕВЪ** въ Екатеринославъ.

Нафельные склады:

Худрявцов А. Я., Поллицейская ул., Пфессельник и Фрейманг, уг. Упорной и Харьковской ул., соб. д. собственный домъ.

Рыбные торговли:

Воробьев К. П., Поллицейская ул., домъ Мизюго. **Минухины н-ни**, Троицкий базаръ, № 4, 5, 12.
Солодуха и Юфе, Троицкий базаръ.

Склады оконнаго стекла:

Акционерное Общество Мальцевскихъ заводовъ, Кабуная ул., соб. домъ. **Майданский А.**, Гостинная ул., домъ Торговицаго.
Тубинъ М. Б., Каретная ул., соб. д.

Фотографii:

Погребизкаго Ш., Проспектъ, домъ Андреевскаго. **Ивацкичаго**, Александровская ул., д. Линавскаго.
Шмаровина, Яковлевскій скверъ, д. Лившица. **Бина**, Александровская улица, домъ Штромберга.
Орлова, П. Е., Проспектъ.

Ювелирные магазины:

Бабаякагъ, Проспектъ, домъ Стрелкова. **Бр. Б. Я. и Л. Я. Грановскіе**, Проспектъ, домъ Ловягина.

Табачные магазины:

Асмолова В. И. и К^о, Проспектъ, Старогостиный рядъ. **Фидельмана Х. Ш.** 1) Проспектъ, д. Брагннскаго. 2) На бульварѣ. 3) Прованская ул., домъ Лившица.
Джигита I. Д., Проспектъ, № 5.
"Султанъ", Казачья улица.

Оружейная торговля:

Дѣдиновъ Ф. П., Первовазовская ул., домъ Хрѣнникова. **Маркузе М. М.**, Проспектъ, Новогостиный рядъ.

Сложные алюминаты
(очистка воды).

Александръ Лукичъ АНДРЕЕВЪ
въ Екатеринославѣ.

Иноксидоръ
(водонепроницаемый
лакъ).

Обои:

Тарнополь б-ры, Проспектъ, Новогостиный рядъ. **Фишкингъ М. Г.**, Проспектъ, Старогостиный рядъ.

Склады бумагъ:

Синельниковъ Х. Я., Первовазовская ул., д. Мищенко, (Управляющій складомъ **М. Я. Синельниковъ**). **Дитяковское Т-во**, Харьковская ул., (Управляющій складомъ Иванъ Ивановичъ Нейте).

Писчебумажные магазины:

Алексеевъ В. Е., Проспектъ, домъ Джигита. **Фидельманъ Х. Ш.**, Проспектъ, д. настѣд. Брагннскаго.
Роговбергъ Л. М., Проспектъ, домъ Михайличенко. **Шаферманъ I. В.**, Проспектъ, Новогостиный рядъ.
Лозинкой М. К., Проспектъ, домъ Сартисона.

Магазинъ резиновыхъ издѣлій.

И. В. Пархоменко, Проспектъ, Старогостиный рядъ.

Склады фотографич. аппаратовъ и принадлежностей:

П. И. Тамара, Казанская ул., домъ Мизюго. **Э. Гиншисъ**, Проспектъ, д. Лурье.

Граверно-художественная мастерская:

И. А. Гольдбергъ, Проспектъ, домъ Климова. **Я. Б. Кравчицаго**, Проспектъ, домъ Стаиславскаго.

Граверно-механическая мастерская и фабрика каучуковыхъ штампедей.

Р. I. Кудрявицаго, Екатеринославъ, Проспектъ, д. Андреевскаго, во дворѣ, кв. № 8.

КАБЕЛЬНЫЕ ЗАВОДЫ
ФЕЛЬТЕНЪ и ГИЛЬОМЪ (бывш. Рибенъ) въ С.-Петербургѣ.
Представитель **А. Д. АНДРЕЕВЪ** въ Екатеринославѣ.



ИЗУДОЖЕСТВЕННАЯ
Фото-цинкография
 И. А. Аляшкова

въ г. Екатеринославъ.
 Скаковая ул. д. Чайки.

МАСТЕРСКАЯ
ИЗГОТОВЛЯЕТЪ КЛИШЕ
НА МЪДИ И ЦИНКЪ
 съ фотографій, рисунковъ перомъ, гравюръ и картинъ масляными красками.

Иллюстрированіе: повременныхъ изданій, беллетристическихъ, и научныхъ сочиненій, торговопромышленныхъ каталоговъ и проч.

Богатый выборъ рисунковъ для ученическихъ тетрадей и меню для гостиницъ. Исполненіе картъ, плановъ и чертежей въ желаемой уменьшеніи, что важно для заводовъ, землѣтрова и чертежниковъ. Эстампы. Портреты для визитныхъ карточекъ. Альбомы видовъ и виды для открытыхъ писемъ.

Исполненіе надписей на мѣдныхъ доскахъ.
 Плакаты на металлической бумагѣ.

Заказы исполняются въ общанные сроки и безусловно добросовѣстно.

Цѣны значительно ниже цѣнъ другихъ мастерскихъ.

Сложные алюминаты **Александръ Лукичъ АНДРЕЕВЪ** Инохсидоръ (водоопроницаемый лакъ).
 (очистка воды). въ Екатеринославъ.

г. Бахмутъ, Екатеринославской губ.

Техническая контора:

Д. Д. Ремпель.

Агентурная контора.

В. Г. Французовъ.

Агентства Страховыхъ Обществъ:

Русское Страховое О-во (аг. Антекаръ).	Московское Страховое О-во (агенты Шинковский).
О-во „Россия“ (аг. Цукерникъ).	О-во „Якорь“ (агентъ Грановъ).

Гостиницы:

„Бристоль“, д. Голдрина.	„Европейская“
„Англія“, въ д. Рогожкина.	

Виноторговли:

Г. М. Клефимовна.	К. Е. Миганадиѣва.
В. А. Ефимова.	Щеглова.

Банальные магазины:

Бр. Е. и Н. Лобасовыхъ.	М. А. Браиловаго.
Бр. Клефимовыхъ.	С. А. Краснова.
Торговый домъ наслед. А. Я. Абрамовичъ.	М. В. Горяпнова.
С. Д. Липарева.	В. П. Горяпнова.

Галантерейная торговля:

Торговый домъ наслед. Абрамовичъ.	О бошь-Марше.
Бр. Г. М. Абрамовичъ.	Бр. М. и М. Новгородскихъ.
	М. І. Аронова.

КАБЕЛЬНЫЕ ЗАВОДЫ
ФЕЛЬТЕНЬ и ГИЛЬОМЪ (бывш. Рибенъ) въ С.-Петербургъ.
 Представитель А. Л. АНДРЕЕВЪ изъ Екатеринославъ.

Циркуляционные вакуумъ-выпарные аппараты, работающие на газѣ, паровъ для концентрирования и выпариванія жидкостей.

Акционерное Общество **МАШИНОСТРОИТЕЛЬНОГО ЗАВОДА**

ФРАНЦІЗЪ КРУШЪ
 РЕВЕНЬ.

ФРАНКЪ КРУИШ
REVUE.

шерстяные махровые шарфы, работающие вельвет, паруса для концентрирования вельветовых изделий.

Империальное Общество
МАШИНОСТРОИТЕЛЬНОГО ЗАВОДА

Полотняная торговля:

Магазинъ „Оборотъ“ наследниковъ
А. Я. Абрамовича. | Г. Левантъ.
Е. Н. Чахирова. | Х. Палъп.
Г. М. Лейферовъ. | Хирьяпъ и К°.

Магазинъ готового бѣлья.

Торговый домъ наследниковъ А. Я. Братъевъ.

Магазины обуви:

Абрамовича. | Братъевъ Москаленко.
Г. и М. Абрамовичъ. | Кладева.

Мануфактурная торговля:

Торговый домъ наслед. А. Я. Абра- | Г. Левантъ.
мовичъ. | Х. Палъп.
Г. М. Лейферовъ. | Хирьяпъ и К°.
Е. Н. Чахировъ.

Мучная торговля:

И. Г. Кузякина. | Я. М. Мордковича.
И. М. Гершковича. | Бахмутскаго О-ва мукомольнаго
Г. А. Файнштейна. | дѣла.

Мебельная торговля:

Торговый домъ наслед. А. Я. Абра- | Товарищество „А. Я. Корсужкій и
мовичъ. | Г. С. Остроуховъ“.

Магазины готового платья:

Наслед. А. Я. Абрамовича. | Г. М. Лейферова.
„Центральный магазинъ“. | М. Эпштейнъ.
В. П. Чахирова.

Торговля оптическими товарами.

Провизора А. М. Паланта при аптекарскомъ магазинѣ.

Сложные алюминаты | Иноксидоръ
Александръ Лукичъ АНДРЕЕВЪ | (водонепроницаемый
очистка воды). | лавъ).
въ Екатеринославѣ.

ФРАНКЪ КРУИШ
REVUE.

шерстяные махровые шарфы, работающие вельвет, паруса для концентрирования вельветовых изделий.

Империальное Общество
МАШИНОСТРОИТЕЛЬНОГО ЗАВОДА

Музынальные магазины:

Г. Р. Грилицхестъ (при шпечубажномъ магазинѣ).

Книжные магазины:

Г. Р. Грилицхестъ. | П. М. Вальдигейтънъ.

Посудные магазины:

Р. С. Ротенбергъ. | И. В. Волкомпрескй.
М. А. Брайлоскй. | Г. А. Брайлоскй.

Шляпные и шалочные магазины:

Наслед. А. Я. Абрамовича. | Г. М. Могилевскаго.
Братъевъ Г. и М. Абрамовичъ.

Шорныхъ издѣлій:

Н. С. Миленко. | И. А. Апаренко.
Е. М. Карпаловъ.

Аптекарскіе магазины:

Два магазина провизора А. М. Па- | Провизора Лебеля.
ланта. | Провизора Розенберга.

Колбасные магазины:

Шафарика.

Каретно-экипажные магазины:

Бардакова. | Филиппенко.
Ефимцова. | Бятенко.

Кондитерскія и булочныя:

П. М. Машурьянцъ. | Шалшмова.
Морковича.

КАБЕЛЬНЫЕ ЗАВОДЫ
ФЕЛЬТЕНЪ и ГИЛЬОМЪ (бывш. Рибенъ) въ С.-Петербургѣ.
Представитель А. Л. АНДРЕЕВЪ въ Екатеринославѣ.

Железные торговли:

И. С. Миленкова.
Е. М. Каргалова.
И. А. Апаренко.

М. А. Апаренко.
П. Д. Новикова.
Г. Письменного.

Кафельная торговля.

М. И. Венгеревского.

Рыбные торговли:

И. К. Вербина.

Д. Л. Деглина.

Табачная:

Ишка.

Зеловецкого.

Писчебумажные магазины:

Павель Михайловича Вальдштейна. | Григорий Рафаиловича Грилихеса.

Фотографии:

Р. Я. Морейншев.

Г. Ицковича.
Я. Львова.

ФРЕЙДЪ ХРУШЪ
РЕВЕЛЬ.

Искусственные вакуум-аппараты, аппараты для обеспыливания, паровые котлы, центрифуги, вакуумные машины, жидкостные.

Акционерное Общество
МАШИНОСТРОИТЕЛЬНОГО ЗАВОДА

Сложные алюминаты
(очистка воды).

Александръ Лукичъ АНДРЕЕВЪ
въ Екатеринославѣ.

Иноксидоръ
(водоупорный ланъ).

Посадъ Юзовка, Бахмутскаго уѣзда.

Техническия конторы:

Э. Я Вюрглера 1-я линия.
Н. А. Семадени 1-я линия.

Инженера Кржижановскаго, 1-я линия.

Агентурныя конторы:

Россійское Общество Транспортыя контора 2-я линия, д. Чернаго
К° Надежда: 1-я линия, д. Березовскаго.

Страховыя Общества:

„Россия“ 1-я линия, д. Балталова, Аг. М. Файнбергъ.
„Якорь“, аг. Я. Бершантъ, 1-я линия.
„Надежда“, аг. К. Каменскій, 1-я линия, д. Медвѣдовскаго.

Гостиницы:

„Великобританія“, первоклассный ресторанъ, домъ Соболева.
„Донъ“. „Ивашуры.
„Европейская“. „Давляцарова.

Виноторговли:

Н-въ Лобасовыхъ.
К. Н. Николаева.
Т. М. Зеновича.

Э. С. Лукомскаго.
И. В. Ивашура.
О-во потребителей 1-я линия

Банкалейныя магазины:

Н-въ Лобасовыхъ.
К. Н. Николаева.
Т. М. Зеновича.
Э. С. Лукомскаго.

И. В. Ивашура.
Л. П. Мухина.
И. Н. Щедова.
О-во потребителей 1-я линия.

Галантерейныя торговли:

„Оборотъ“ Я. С. Итна.
К. Ф. Кацяева.
А. Р. Венгеревского.

К. Я. Пурго.
О-во потребителей 1-я линия.

КАБЕЛЬНЫЕ ЗАВОДЫ
ФЕЛЬТЕНЪ и ГИЛЬОМЪ (бывш. Рибетъ) въ С.-Петербургѣ.

Представитель А. Л. АНДРЕЕВЪ въ Екатеринославѣ.

ФРЕЙДЪ ХРУШЪ
РЕВЕЛЬ.

Искусственные вакуум-аппараты, аппараты для обеспыливания, паровые котлы, центрифуги, вакуумные машины, жидкостные.

Акционерное Общество
МАШИНОСТРОИТЕЛЬНОГО ЗАВОДА

Магазины готового бѣлья:

Б. Р. Хаимовича. | Хмельницкаго.
Палантъ.

Магазины обуви:

И. С. Итина. | Л. С. Абрамова.
Ф. А. Лазаренка. | Моисѣева.
М. Г. Тудоровской. | Ильина.

Мануфактурныя торговли:

Т. А. Александрова. | Погребницкаго.
Демьяновича. | Гальперина.
В. Г. Левина.

Мучныя торговли:

С. П. Животинскаго. | М. П. Левина.
Рутченка. | Н-въ Филиппова.

Мебельныя торговли:

М. И. Ханутинъ 1-я линія.

Музыкальные магазины:

Коломенскаго. | М. И. Левина.

Посудные магазины:

Рябова. | Цепляева. | Гоца

Шляпные и шапочныя магазины:

Хургеля 1-я линія.

Магазины шорныхъ издѣлій:

А. Г. Давидовичъ.

Сложные алюминаты **Александръ Лукичъ АНДРЕЕВЪ**
(очистка воды). | въ Екатеринославѣ.

Иноксидоръ
(водоупорядочивающій
жѣль).

Аптекарскіе магазины:

И. Я. Моисѣвичъ 1-я линія. | Х. Ф. Макарово (оптовикъ) 1-я
К. И. Пурто 1-я линія. | линія.

Колбасныя магазины:

Шницль. | Дюнеръ.

Кондитерскія и булочныя:

Козловскаго. | И. В. Гуревича.

Каретно-экипажныя:

И. С. Вишневецкаго.

Желѣзныя торговли:

И. М. Мосякова. | Т. М. Зеновичъ.
Ф. Н. Подкова. | К. Н. Николаевъ.
М. И. Рагнера. | Бр. Деревинскіе.
Н-въ Лобасовыхъ.

Нафельные склады:

М. М. Должанскій. | М. Н. Сетовицкій.

Рыбныя торговли:

Шпакова. | Непрезникова. | Липанскаго.

Табачныя торговли:

Духовича. | Этгельмана.

Обойныя торговли:

Э. В. Кречмеръ.

Писчебумажныя магазины:

Э. В. Кречмеръ. | Эпельмана.

Фотографіи:

П. Зузуля. | Шпахта.
Магежина. | В. Стесинъ.

КАБЕЛЬНЫЕ ЗАВОДЫ
ФЕЛЬТЕНЪ и ГИЛЬОМЪ (бывш. Рибенъ) въ С. Петербургѣ.
Представитель: А. А. АНДРЕЕВЪ въ Екатеринославѣ.



Видъ Главнаго магазина А. ВЕРНЕРЪ.

въ Харьковѣ, Московская ул., № 2.

Сложные алюминаты
(очистка воды).

Александръ Лукичъ АНДРЕЕВЪ
въ Екатеринославѣ.

Иноксидоръ
(водопроницаемый
лак).

г. Мариуполь, Екатеринославской губ.

Агентства Страховыхъ Обществъ:

О-во „Россия“, агентъ М. Я. Хей- | Россійское О-во транспортировки
фецъ. | складовъ, агентъ М. В. Савиныхъ.

Гостиницы:

Континенталь
Грандъ-Отель
Европейская

При гостиницахъ первоклассные
рестораны.

Виноторговли:

Псалти Мих. Григ. Торговая улица. | Юмеръ-Мерелли, Екатерининская ул.

Банкалейная торговля:

Кечеджи, Торговая улица. | Сахаровъ, Торговая улица.
Псалти Мих. Гр., Торговая улица.

Галантерейная торговля:

Бахалонъ, Торговая улица. | Ерофьевъ Ег. Ив., Екатерин. ул.
Палкинъ, Торговая улица. | Аксеновъ Пав. Ив. Екатеринин. ул.
Томашо, Екатерининская улица. | Пальманъ, Екатерининская улица.
Овчаренко, Торговая улица.

Посудные магазины:

Карасевъ В. Е., Екатеринин. ул. | Сегагъ, Торговая улица.
Карасевъ (сынъ), Николаевская ул.

Шляпные и Шалочные магазины:

Сахаровъ, Екатерининская улица. | Савольскій Я., Екатерининская ул.

КАБЕЛЬНЫЕ ЗАВОДЫ
ФЕЛЬТЕНЪ и ГИЛЬОМЪ (бывш. Гибель) въ С.-Петербургѣ.

Представитель А. Л. АНДРЕЕВЪ въ Екатеринославѣ.

Кожевенныя и шорныя торговли:

Матепкин, Екатерининская улица. | Бродский С. А., Базарная площ.
Горьдоль, Екатерининская улица.

Железные торговли:

Шлищевъ Д. Д. Екатеринин. ул. | Мелековъ Г. Н. Георгиевская ул.
Мелековъ Ф. И. Георгиевская ул. | Егоровъ, Екатеринин. улица.

Кафельно-кирпичныя торговли:

Данцбургеръ, Георгиевская улица.

Рыбныя торговли:

Акиншиновъ Б. А., Рыбный базаръ. | Челпановъ В. И. Рыбный базаръ.

Табачныя торговли:

Чебаненко, Торговая улица. | Мариупольское отдѣленіе табач. фаб.
И. С. Кушнарера, Екатерин. ул.

Садовое заведеніе:

Чебаненко, Торговая улица.

Магазины обуви:

Томаш В. А., Екатерининская ул. | Сахаровъ С., Екатерин. улица.
Бериповъ К. И., Екатерин. ул. | Бронъ, Екатерининская улица.

Мануфактурныя торговли:

Бр. Адабашевы, Торговая улица. | Золотаревъ, Николаевская улица.
Мелековъ А. Л., Екатерин. ул. | Бештабовъ (гор. домъ), Екатер. ул.

Мучныя торговли:

Гофъ С. С., Покровская площадь. | Бродскаго С. А., Базарная площ.
Н-ши Трегубова, Покровская площ. | Фруманя, Базарная площадь.

Сложные алюминаты
(очистка воды)

Александръ Лукичъ АНДРЕЕВЪ
въ Екатеринославѣ.

Иноксидоръ
(водонепроницаемый
лак).

Мебельныя торговли:

Апф А. Г. Георгиевская улица. | Сахаровъ, Екатерининская улица.
Фрумсовъ С. Н. Екатеринин. ул.

Книжныя и писчебумажныя магазины:

Приходько-Шахненко С. И., Бкат. ул. | Уфаднаго Земства, Николаев. ул.

Музыкальныя магазины:

Гуревичъ, Екатерининская улица.

Хлебныя и экспертныя конторы и склады:

Хараламьевъ Д. А. | Решир П и Бр. Зворило.
Валтеръ. | Сантвинетти.
Готшалль Р. Ю. | Трипковичъ Н. Л.
Дн Полонне Э. С. | Фербаносъ П. П.
Дрейфусъ Л. и К^а. | Вальтонъ.
Кертме Ннк. Сипр. | Галлеано С. А.
Коцъ И. Я. (уголя). | Де-Мартинъ Г. I.

Торговля обоями и красками:

Пилачевъ Д. Д. Екатеринин. ул. | Минцъ, Торговая улица.
Егоровъ, Екатерининская улица.

Фотографіи:

Краснопольскій, Екатерининск. ул. | Куянджи, Екатерининская улица.

Аптенарскіе магазины:

Дворкинъ, Екатерининская улица.

Колбасныя заведенія:

Карасевъ, Торговая улица

Каретно-экипажныя заведенія:

Напденевъ Ив. Ив., Итальянская ул.

Кондитерскіе и булочные магазины:

Римбевъ, Екатерининская улица. | Целентиди, Георгиевская улица.

КАБЕЛЬНЫЕ ЗАВОДЫ
ФЕЛЬТЕНЬ и ГИЛЬОМЪ (бывш. Рибевъ) въ С.-Петербургѣ.
Представитель А. Л. АНДРЕЕВЪ въ Екатеринославѣ.

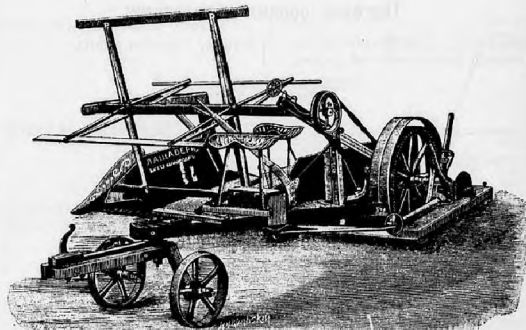
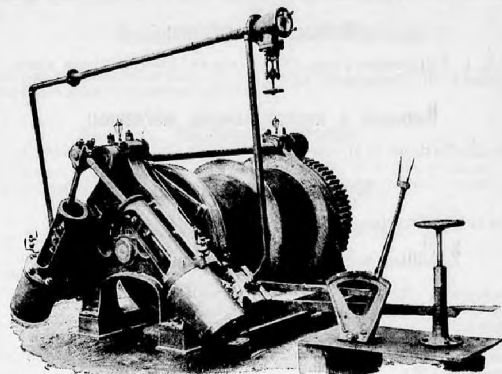

УГЛЕПОДЪЕМНАЯ МАШИНА И ЖАТКА,
изготовленная машиностроительнымъ и чугунолитейнымъ заводомъ
Бр. ЛАЩАВЕРЪ въ Екатеринославѣ.

Спожные алюминаты
(очистка воды).

Александръ Лукичъ АНДРЕЕВЪ
въ Екатеринославѣ.

Иноксидоръ
(водоохраняемый
лазь).

г. Александровскъ, Екатеринославской губ.

Техническія конторы.

Гюбертъ Г. К., кол. Шенвизе.

Циглеръ О. Ф., Карантинка.
(Представительство Русскихъ и иностранныхъ фабрикъ
навалыиновъ).

Агентурныя конторы.

Гюбертъ Г. К., кол. Шенвизе.

Агентства страховыхъ 0-въ.

С.-Петербург. 0-во (аг. Ф. Ф. Мовгановскій),
К^о Надежда трансп. клад., Соборная улица.

Россійское 0-во трансп. клад. Соборная улица.

Гостинницы:

„Славянская“ Екатериносл. улица | „Европейская“, Базарная площадь
при гост. ресторанѣ. | „Европа“, кол. Шенвизе.

Хлѣбныя конторы:

Русское 0-во вывозной торговли, Соборная улица. | Телишевскій С. П., Соборная ул.

Виноторговли:

Гавриневъ И. И., Соборная улица. | Тараповъ И., Екатериносл. улица.

Чайныя магазины:

Милославскій, Базарная улица.

Қолбасныя магазины:

Бетхеръ, Екатериносл. улица. | Скоро, Екатериносл. улица.

КАБЕЛЬНЫЕ ЗАВОДЫ
ФЕЛЬТЕНЪ и ГИЛЬОМЪ (бывш. Рибенъ) въ С.-Петербургѣ.
Представител. **А. Л. АНДРЕЕВЪ** въ Екатеринославѣ.

Бакалейные магазины:

Гавришевъ Д. Я. Соборная ул.	Герценъ Д. Д., кол. Шеннизе.
Щедровичъ Ревека Марк. Гсс. рядъ	Яценъ Ю. К., кол. Шеннизе.
Геншфартъ, Гост. рядъ.	О-во Потребителей, ст. Александровск. К.-Х.-С. ж. д.
Веревова, Базарная улица.	Сорокинъ, Гостин. рядъ.
Вр. Щедровичъ, Гостин. рядъ.	

Гастрономическія торговли:

Гавришевъ Ив. Я. Соборная ул.	Кацинь, Екатериносл. улица.
Златинъ, Гостин. рядъ.	Мартьяновъ А. В., Екатериносл. ул.
Малъевъ, Базарная улица.	Ляшинскій, Соборная улица.

Галантерейныя торговли:

Сегединъ Гостин. рядъ.	Дробинскій, Гостин. рядъ.
Бродскій, Гостин. рядъ.	

Мебельныя торговли:

Вълюсонъ, Екатериносл. улица (въ торг. ряду Леженко).

Музыкальные магазины:

Арберъ, Екатериносл. улица.	Цанкъ, Соборная улица.
-----------------------------	------------------------

Книжные магазины:

Бывш. Лавуть, Соборная улица.	Уъздного Земства, Александров. ул.
-------------------------------	------------------------------------

Мануфактурныя торговли:

Чернышевъ, Соборная улица, домъ Ляшаво.	„Оборотъ“, Гостинный рядъ.
Гаевскій, Гостин. рядъ.	Гринбергъ, Гостинный рядъ.
Фринъ Я., Екатериносл. улица, д. Леженко.	Кольядинскій, Соборная улица.

Магазины обуви:

Вр. Дробинскіе Соборная улица.	Вр. Пензнеръ Соборная улица.
--------------------------------	------------------------------

Сложные ариоминаты **Александръ Лукичъ АНДРЕЕВЪ** Иноксидоръ (водонепроницаемый ланъ).
(очистка воды). **въ Екатеринославѣ.**

Мучныя торговли:

Топлеръ, Базарная улица.	Шпигель, Базарная улица.
--------------------------	--------------------------

Кондитерскія и булочныя:

Гладковъ, Соборная улица.

Аптекарекіе „парфюмерія“:

Гусаковскій (Уцѣховскій арендат.), Базарная улица.	Осятинскій, Соборная улица.
---	-----------------------------

Посудные магазины:

Гуриновъ В. Д. Соборная улица.	Волошинъ, Гостинный рядъ.
--------------------------------	---------------------------

Шляпочные и шапочные:

Шейншиъ, уголъ Базарной и Соборной улицъ.

Шорныхъ издѣлій:

Поюровскій Б. Д. Екатериносл. ул.

Желѣзныя торговли:

Куржунъ И. Аф. Александр. ул.	„Александровская К ^о “ Екатериносл. улица.
Щедровичъ Р. М. Екатериносл. ул.	

Табачныя:

Ротшильдъ, Соборная улица.	Рабновичъ, Соборная улица.
----------------------------	----------------------------

Писчобумажныя:

Бывш. Лавуть, Соборная ул.	Уъздное Земство.
----------------------------	------------------

КАБЕЛЬНЫЕ ЗАВОДЫ
ФЕЛЬТЕНЬ и ГИЛЬОМЪ (бывш. Гибель) въ С.Петербургѣ.
Представитель А. Л. АНДРЕЕВЪ въ Екатеринославѣ.

**ФУНДЪ ИРУМЪ
РЕВЕТЪ.**

Циркуляционные вакуумъ-паровые аппара-
ты, работающие на масле паромъ для кон-
центрирования возможныхъ жидкостей.

МАШИНОСТРОИТЕЛЬНАГО ЗАВОДА

Рыбныя торговли:

Бр. Златинъ, Гостинный рядъ. | Кацинъ, Екатеринославская улица.
Матвеевъ, Базарная улица.

Обойные и краски:

Бронштейнъ, Базарная площ.

Оружейныя:

Гавришевъ Д. Я., Соборная ул.

Фотографіи.

Берманъ, Соборная ул.

Сложные алюминаты
(очистка воды).

Александръ Лукичъ АНДРЕЕВЪ
въ Екатеринославъ.

Иноксидоръ
(водонепроницаемый
лакъ).

ПЕРЕПЛЕТНАЯ,
ЛИНОВАЛЬНАЯ и ФУТЛЯРНАЯ
МАСТЕРСКАЯ
Л. Ю. КРУПМАНА.

Екатеринославъ, Воскресенская, домъ Колабузова.

Исполняетъ всевозможныя работы аккуратно и добросовѣстно.

ЦѢНЫ САМЫЯ УМѢРЕННЫЯ.

Печатать разрядъ. Полковъ Ласкере Малославъ.

Екатеринославъ, Типография „Грудъ“

Алфавитный Указатель

Л И Ц Ъ,

помѣщенныхъ въ Справочной книгѣ.



АЛФАВИТНЫЙ УКАЗАТЕЛЬ

лиць, поміщенихъ въ Справочной книгѣ.

А.

Абазя Н. А. 23.
Абазя Н. К. 55.
Абрамовичъ С. А. 72.
Абоза В. А. 76.
Абрамовичъ Н. Г. 102, 154, 190.
Абрамовичъ Г. М. 387, 388, 390.
Абрамовъ К. А. 104.
Абрамовъ Р. Г. 172.
Абрамовичъ А. Я. 280, 387, 388, 390.
Аберметъ В. Я. 152, 376, 377.
Абрамовъ 396.
Абрамова Ф. В. 388.
Абрамовъ Л. С. 392.
Аверкиевъ Н. Д. 98.
Авелько П. Л. 182.
Авдьяковъ Н. С. 347, 397.
Авхъ 355.
Агаповъ Н. Ф. 66.
Агащевъ П. И. 59.
Агашовъ М. П. 61.
Агаповъ Л. П. 62.
Фольгъ Адриякъ В. В. 64.
Адамчикъ У. 210.
Адамчикъ К. К. 294.
Адамчикъ 398.
Агаповъ А. А. 180.
Аксеновъ К. В. 35.
Аксеновъ С. С. 198, 199.
Аксеновъ Ст. Ст. 37.
Аксентъ К. А. 58.
Аккулиничъ П. С. 61.
Активковъ П. Я. 93, 99, 102.
Акимовъ П. А. 24.
Аксеновъ П. И. 395.
Аксентовъ В. А. 396.
Аксентьевъ-Поповъ У. А. 22, 93.
Аксентьевъ П. Н. 54.
Аксентьевъ П. Я. 36.
Аксеновъ П. И. 58.
Аксентьевъ С. Н. 62.
Аксентьевъ П. М. 66, 382.
Аксентьевъ М. В. 74.
Адрияевъ У. Я. 62.
Аксентьевъ Н. П. 107.
Аксентьевъ В. Г. 226.
Аксентьевъ П. Я. 300.
Ангуларъ М. С. 158.
Албаншъ 350.
Алексеичъ А. Г. 349.
Алексеичъ В. Я. 358, 385.
Аксентьевъ Т. А. 302.
Андреевъ Ф. П. 37.
Анненковъ С. А. 43.
Андреевъ А. П. 54.
Андреевъ Н. Д. 63.
Андреевъ Л. В. 345.
Андреевъ А. А. 75.
Андреевъ Н. А. 80.
Андреевъ В. П. 81.
Андаръ А. П. 230.

Антоновъ П. 320.
Андерсонъ Я. П. 334.
Андергетъ Фр. Г. 154.
Андреевъ А. Л. 376, 377.
Антонмагъ 289.
Антонмагъ М. Г. 345, 358, 360.
Антонъ 357.
Апаренко И. А. 389, 390.
Андреевъ М. А. 390.
Артемьевъ П. Н. 76.
Артемьевъ Г. Г. 104.
Арановскій М. Я. 186.
Арандаренко В. П. 343.
Аронштейнъ П. П. 357, 390.
Ароновъ М. Я. 387.
Артъ 400.
Асемолю В. П. 384.
Ауъ В. О. 214, 216, 369.
Аурихъ С. А. 338, 345.
Афанасьевъ К. К. 29.
Аншбергъ М. П. 21.
Аншбергъ Н. М. 21.
Анурковъ В. М. 382.
Ань А. Г. 397.

Б.

Баваръ П. А. 60.
Балингъ А. А. 20, 24.
Барыбъ А. А. 20.
Балингъ С. А. 21.
Базаринковъ В. П. 21.
Басинъ Д. П. 25.
Башинъ Фр. А. 20.
Бохоревъ С. П. 31.
Балла В. Д. 58.
Балла Г. Д. 39.
Барковский А. Я. 42.
Балла Н. Д. 51, 208.
Бахмутовъ П. К. 67.
Балвинъ С. Л. 76.
Балвинъ Н. А. 81.
Бабуричъ А. С. 81.
Башинъ П. Г. 84.
Балаханъ О. К. 90.
Баловскій Я. П. 208, 216.
Баловскій Я. П. 208.
Балоданъ А. П. 240.
Баловко Л. П. 278.
Балданъ Г. Н. 280, 284.
Балабанъ М. П. 284.
Балабановъ С. П. 308.
Берре К. 320.
Баскинъ А. М. 345.
Баловскій 389.
Баловскій П. М. 370.
Баловскій 384.
Баловскій 370.

Бахаловъ 395.
Бабичъ Ю. А. 349.
Бандоловъ 317.
Барба 347.
Беземиншевъ А. Г. 23.
Безаровъ Г. Р. 27, 44.
Безубовъ Н. П. 35.
Бернадскій П. Я. 37.
Березовскій С. Я. 38.
Божеръ О. Я. 176.
Божеръ П. Т. 42.
Бедриновъ А. Н. 42.
Безруковъ С. Г. 43.
Берманъ П. С. 63.
Берманъ Г. А. 55.
Берманъ А. Л. 59.
Безубовъ А. С. 59.
Верманъ П. Е. 70.
Березовскій М. Л. 78.
Безованъ Д. А. 78.
Березовскій М. И. 81.
Фольгъ Бекмагъ 85.
Берманъ Л. Ф. 99.
Безубовъ 226.
Беръ 246.
Берманъ П. К. 258.
Березовскій 274.
Божеръ М. П. 336.
Берманъ П. 391.
Берманъ К. К. 396.
Безубовъ 396.
Березовскій 400.
Берманъ 402.
Бихель Н. Ю. 63.
Бизеръ Р. А. 104.
Бизеръ Г. 198.
Бизеръ 232.
Бизлеръ В. А. 358.
Бикъ 384.
Биланко 389.
Биванъ Н. К. 360.
Влохивъ В. А. 23.
Вилоновъ 24.
Вилоновъ А. А. 56.
Влохивъ Н. П. 59.
Влаговичевъ Ф. А. 65.
Влохъ А. П. 296.
Вилоновъ А. 312.
Восточный П. П. 21.
Вене А. М. 25.
Ботаринковъ П. М. 35.
Бортовскій Д. И. 37.
Борисовъ Н. Д. 38.
Борисовъ В. В. 38.
Болотовъ А. П. 39.
Болтъ-Богданскій У. А. 39.
Борисовъ М. А. 43.
Богословскій П. В. 58.
Богларевъ В. П. 68.
Бобровъ А. А. 64.
Богданскій К. А. 66.
Борудий А. И. 67.
Боравскій П. Я. 77.
Богларевъ В. П. 79.
Бобрынскій П. П. 80.
Богдановъ П. В. 85.
Богдановичъ А. А. 100.
Богларевъ С. Е. 176.
Ботте Ф. Ф. 180, 176.
Боссе Э. 232, 316, 318.
Бордановъ 292.
Богдановъ 244, 362.

Бобилевъ Я. В. 273.
Боръ Н. П. 200.
Бортовскій 366.
Богдановъ П. Е. 363.
Боручевъ Р. Т. 358.
Бордовскій П. В. 363.
Бортовскій Я. В. 370.
Богдановскій Н. П. 371.
Богдановъ М. М. 381.
Бориславскій С. А. 382.
Богаръ 389.
Бродницкій Л. А. 22.
Бродскій Я. Р. 29.
Бродскій П. 32.
Бромманъ Я. Я. 42.
Брохочевъ В. В. 44.
Бродницкій С. А. 55, 92.
Бродницкій А. В. 99.
Брокманъ А. Н. 77.
Брунбедеръ М. С. 100.
Бродницкій Х. Л. 176.
Брунтъ П. П. 202.
Бродницкій М. П. 258.
Бриль Ф. 272.
Бругъ С. Н. 154, 156.
Бришъ 346.
Брауновскій Г. А. 387, 389.
Брауновскій Г. А. 380.
Братъевъ А. Я. 388.
Брунштейнъ 402.
Бронъ 396.
Бродскій Я. К. 359.
Брохманъ Н. Н. 380.
Бродъ Н. П. 370.
Бродскій С. А. 396.
Брунтъ 357.
Бродскій 400.
Брунштейнъ 349.
Бухомель П. П. 25.
Булачевъ А. П. 26, 368.
Бурмейстеръ Н. Ф. 29.
Бурхановскій К. П. 30.
Булганковъ Н. Я. 54.
Бунчишъ В. Н. 36.
Бухомель А. А. 43.
Булгановъ Фр. Ф. 53.
Булгановъ П. Я. 54.
Булгановъ И. А. 54.
Булгановъ П. Г. 56.
Бурновъ А. А. 58.
Бурманъ П. Г. 64.
Бурмановъ Н. А. 62.
Будовскій К. А. 63.
Бутковъ С. А. 64.
Бутковъ П. Г. 68.
Бутковъ Н. П. 72.
Будашевъ А. Ф. 76.
Будышевъ В. Я. 93, 95, 96.
Бурмановъ П. Г. 64.
Бурмановъ В. Я. 97.
Бурманъ Р. П. 171.
Бурманъ Е. В. 174.
Бурманъ 236.
Будовичъ 346.
Будовичъ Х. Л. 380.
Бурманъ 366.
Бурманъ 376, 377.
Бухачинскій С. А. 43.
Буковъ А. А. 55.
Буковскій Н. П. 22, 101.
Буковскій 25.
Буковскій Т. П. 38, 400.
Буланъ А. В. 74.

Блеловий Г. Н. 170.
Бьльский К. 278.
Былкович 345, 371.

В.

Васютинский А. В. 22.
Васильев В. М. 36.
Васильев В. 40.
Васоченко Н. М. 43.
Васенко 44.
Васютинский С. П. 58.
Васильев Н. П. 90.
Васильенко В. Н. 62.
Васильев Ф. У. 65.
Васильев И. В. 70.
Вачаров Д. 72.
Вацурев Н. М. 74, 102.
Вацуритычев К. Н. 108.
Вацуря П. А. 80.
Вавилюков З. О. 81.
Варвашина А. П. 84.
Вавилювич Е. В. 105.
Вальманг А. А. 186.
Вавилюков 192.
Вальманг 208, 306.
Варасин П. 234.
Варасин Н. 234.
Варкевич Н. П. 312.
Вашнищев З. 312.
Вайшев Ф. В. 152.
Валдинтов П. М. 389, 390.
Василевский Д. П. 378.
Васильев 388.
Васкя Е. Ф. 388.
Вально М. С. 368.
Вавилюв Д. А. 370, 378.
Васильев 397.
Вацук П. И. 378.
Вальер 397.
Вавилювский 9, 9, 238, 246.
Варшавский Д. И. 21.
Васер Н. Ю. 22.
Веселовский В. Г. 35.
Войберг Е. У. 44.
Верго П. Р. 88.
Векслер Н. В. 72.
Веселовский В. П. 79.
Верещинский Н. 95.
Ветриградцев П. 98, 99.
Вельш Г. П. 99.
Венгеровский Я. В. 306, 308.
Венгеровский Р. В. 808.
Вендерович У. Д. 816.
Верар Ф. М. 320.
Вендерович А. Д. 324.
Венгеровский М. П. 390.
Вербин П. В. 390.
Велиткович Н. В. 345.
Вердусловит 371.
Вейерманг Н. Л. 370.
Венгеровский А. Р. 301.
Вендратович И. Я. 34.
Вивульский И. Н. 37.
Венгеровский С. М. 44.
Фонт-Ривьер Н. П. 62.
Винкуров Н. А. 67.
Вильямович М. К. 65.
Витвицкий Е. Р. 74.
Викторов Н. Д. 70, 77.
Видвадт А. В. 77.
Виктор А. 80.
Витовский И. Ф. 60.

Витвинь С. В. 97.
Вильга П. И. 108.
Винбо Д. Я. 192, 200.
Вибс К. К. 190.
Виденский 294.
Виноград-Ошкель Е. 152.
Вилгачур 160.
Виноградов Д. А. 368.
Витковский Г. Г. 378.
Вилдвейсгер Г. С. 303.
Войда А. П. 23.
Война Н. Г. 34.
Волков П. Д. 33.
Воеводич А. Н. 33.
Волохова В. Г. 62.
Воронихин Г. В. 62.
Вольман В. А. 65.
Воскобойников С. Н. 70.
Волобыняков Ш. Р. 72.
Воронцов М. А. 75.
Войцковский А. В. 76.
Волония Н. И. 76.
Вокресенский В. Д. 77.
Волынецкий К. Ф. 78.
Войцковский А. Д. 79.
Вознов В. М. 79.
Вольский Л. В. 79.
Волжен Е. М. 80.
Волцкий Г. О. 80.
Волленберг Ф. А. 168.
Волнов Н. А. 172.
Воронихин П. В. 214.
Воробов А. А. 280.
Воронцова-Дашкова Е. А. 294.
Волкомраев П. Б. 389.
Волдынский М. Д. 345.
Воробов К. П. 384.
Волонин 401.
Вулич А. М. 23, 56.
Вульфович А. Л. 234.
Вульфович М. Л. 285.
Вырыпал В. А. 65.
Вывокан Н. А. 66.
Висоцкий Г. Н. 167.
Витров Д. Я. 23.
Визицкий А. Н. 60.
Вирглер Я. Я. 192, 391.
Вирглер 376, 377, 382.

Г.

Гаврилов Н. П. 20.
Гарт Н. В. 22.
Гарт П. А. 26.
Гаркушевский Г. Т. 28.
Гаркушевский Г. Т. 28.
Гаслов М. 38.
Галлов В. В. 52.
Гарвилов С. С. 54.
Гавдинов А. И. 56.
Гаврилов А. Л. 60.
Галабуцкий Н. Н. 59.
Гарма М. И. 60.
Гарухинь А. М. 61.
Гаврич В. Р. 61.
Фонт-Гарьер А. Н. 64.
Галль П. К. 70.
Гавриленко А. В. 77.
Гарько Д. И. 80.
Гарьер Д. 82.
Галдобин В. И. 107.
Гавриков В. П. 109.
Гарьер Н. П. 192.

Гашинь П. И. 200.
Гардорь А. Я. 206.
Гардьер Д. 206.
Гарбманн А. П. 206.
Гарьер В. 328.
Гайто Ф. В. 150.
Гашов Г. Ф. 156.
Гашович Ю. А. 342.
Гашковский Д. Н. 342.
Гашинев Д. Я. 400, 402.
Гашин С. А. 362.
Гаршия Г. Л. 373.
Гашур 378.
Гашано С. А. 367.
Гашевский 400.
Гашинев Н. Я. 399, 400.
Гашинев 392.
Говозет Н. К. 104.
Фонт-Тельмерит В. П. 32.
Герасимович В. П. 39.
Гейль П. 49.
Герхов Р. Ю. 44.
Гегело Д. К. 54.
Фонт-Тельберг К. Д. 56.
Гейдрих Н. С. 56.
Герасимов А. В. 60.
Германь Ф. Е. 61.
Гезе Г. Р. 66.
Гезе А. Н. 70.
Гейдриховский К. К. 74.
Герихейт А. Р. 77.
Герихь Ф. К. 78.
Гезе Ф. Ф. 80.
Герасимов А. З. 81.
Геронин 85.
Героньин Ю. Г. 100.
Герцис Н. Г. 105.
Герасевич В. Ф. 172.
Гейлер 172.
Гейрихель П. 192.
Гейрихель 192.
Гейн Г. Я. 198.
Гербер У. С. 222, 221.
Гейн А. А. 226.
Гейнфельд Р. Г. 232, 316, 318.
Геринкович И. Я. 244.
Гернер М. С. 248.
Гейкер Д. 278.
Гердоль Г. А. 248.
Герднер Г. Р. 250.
Гейрихель 256.
Гейрихель А. П. 270.
Герднер М. Н. 272.
Геринкович А. С. 272.
Гескиль Я. М. 298.
Германович 320.
Гезе Г. 160.
Гезе П. 160.
Гесрингейт Г. С. 150.
Геринкович Н. М. 388.
Гескиль 346.
Герцис Д. Л. 400.
Гершлаг 400.
Геринкович 362.
Германович М. И. 368.
Геринкович 376.
Гинбург П. Г. 52.
Гибнерт Е. П. 75.
Гибманг Г. М. 98.
Гильдебранд К. К. 186.
Гильдебранд П. П. 192.
Гильдебранд Е. К. 250, 258.
Гинбург 361, 345.
Гипуев Ф. 395.

Гинбург В. 383.
Гинманг О. Я. 32.
Глоба П. Ф. 35.
Глинский И. А. 56.
Глиничев В. П. 70.
Гладкий Н. В. 72.
Глипка А. Я. 74.
Глинский И. А. 81.
Гладков 85.
Гладков 90, 101.
Гладков 306.
Гладков 401.
Горднер К. А. 21.
Гордов А. Д. 25.
Гамель А. И. 25.
Голубинич П. Е. 26.
Горбовок С. Н. 34.
Горьянев Д. П. 36.
Готланд П. 60.
Голубинич В. Н. 44.
Голубинич П. Е. 54.
Голубович Ф. О. 54.
Горьянев Ф. Т. 54.
Горднерский А. А. 58.
Горчаров Н. Л. 61.
Глинский Н. Д. 61.
Горчак М. М. 63.
Горчик В. В. 67.
Гольдберг Г. В. 70.
Голованов В. Г. 72.
Голубев Д. Я. 72.
Горьков П. И. 78.
Годвин М. X. 85.
Голованов А. В. 78.
Горек В. К. 78.
Гончаров А. И. 73.
Гончар Н. И. 84.
Гончаровская М. Г. 85.
Голубович С. А. 84.
Гордия Я. И. 97.
Горьман Э. Э. 90.
Горбаткин 170.
Горбаткин 170.
Голдин 246.
Голдин П. А. 278.
Горьков И. X. 288.
Гольман О. 290.
Голубович 294.
Гончаров А. Т. 318.
Голубов В. Ф. 322, 329.
Гольб Н. П. 328.
Гольб П. П. 328.
Голь 150.
Голубов И. П. 164, 882.
Гольдштейн Е. Л. 349.
Горков 345.
Горинков В. П. 387.
Горинков М. В. 887.
Гольдберг И. А. 883.
Горинков А. Я. 883.
Головин 347.
Гольдштейн 387.
Гончаров В. П. 368.
Горьков 396.
Гоншайн Р. Я. 397.
Гобс С. С. 398.
Григорьев Н. А. 23.
Григосеуло Н. И. 33.
Григорьев В. И. 55.
Гризов Н. Н. 37.
Гревот П. М. 38.
Гранов И. Я. 70.
Гришевичий М. 92.

Григорьев А. К. 75.
Григоренко-Косминь М. П. 77.
Гриченко А. М. 79.
Гринько В. В. 79.
Гридько М. А. 73, 83.
Грищенко В. А. 60.
Громмако Н. Е. 80.
Григорьевич 9. П. 82.
Гришв С. Р. 84.
Гришталъ Р. Р. 100.
Грековъ В. А. 100, 101.
Груму А. Р. 100, 101, 107.
Грува А. А. 249, 253.
Григоренко А. Г. 250.
Громовъ Ф. В. 272
Гребенниковъ А. С. 328.
Григорьевъ Д. М. 100.
Григорьевъ Р. Р. 389, 390.
Гришъ Л. Я. 346.
Гришовъ 387.
Грановскій Д. Я. 384.
Грановскій В. Я. 384.
Грицарюкъ Д. К. 355.
Гроуръ А. А. 3-0.
Гридереръ Ф. П. 376.
Гридереръ В. П. 382.
Грибергеръ 400.
Гуцаловскій Ф. Ф. 21.
Гуцаловскій В. Ф. 21.
Гуралъ М. М. 79.
Гудковичъ В. М. 93, 94.
Гурьевъ С. М. 95.
Гусевъ В. А. 96.
Губаровъ Д. П. 102.
Губерницъ 202.
Гуть А. 220, 224.
Гуть-де-Жиракъ 238.
Губинъ Я. П. 268.
Губа З. С. 384.
Гурарій Ш. З. 294.
Губин М. 288.
Гуревичъ П. Б. 393.
Гуревичъ 397.
Гусевъ 377.
Гусевъ В. О. 380.
Губинъ 379.
Гуринковъ Г. Д. 401.
Гусакоскій 401.
Губертъ Г. К. 399.

Д

Давиденчикъ Н. К. 21.
Давидовъ П. П. 22.
Давыдовъ П. К. 61.
Давыдовскій С. Я. 62.
Давыдовскій П. С. 64.
Давыдовскій С. А. 72.
Давыдовскій П. П. 77.
Давыдовскій Я. П. 79.
Давыдовъ П. 97.
Деръ-Давыдовъ М. П. 98, 344.
Давыдовъ Н. Я. 105.
Давидова В. О. 262.
Давыдовъ А. Г. 264, 302.
Дарский 347.
Давыдовъ Н. С. 371.
Давуцгеръ 386.
Давридкинъ Н. 96.
Давоскитъ А. З. 294.
Даврандъ 340.
Даврандъ 397.
Демонетъ Н. С. 22.

Демоскитъ С. С. 26.
Демонтоичъ В. П. 34.
Фонъ-Денъ П. А. 43.
Дембровскийъ М. П. 64.
Демченко В. Д. 59.
Демичка П. П. 65.
Дейтъ Л. С. 70.
Демьяновскій У. Я. 72.
Деггаровъ Д. В. 71.
Деминъ Г. А. 232.
Демонъ Г. 234.
Демодовъ Ф. 329.
Деминъ С. В. 154, 382.
Дембскій 348.
Деметьевъ Д. Ф. 383.
Демьяновскій 392.
Демоскитскій 393.
Дажыгивъ В. В. 60.
Дашковъ А. К. 67.
Дажинтъ Л. Д. 179, 384.
Дажинтъ С. О. 379.
Дажинтъ С. О. 381.
Домодовъ П. Е. 92.
Дикъ Ф. Я. 200.
Дикъ Е. Е. 206.
Дикъ А. И. 218.
Дикъ А. Р. 230.
Дикъ А. А. 220.
Дикъ П. 249, 250.
Дикъ Г. 270.
Дикъ П. 270.
Дикъ Д. П. 270.
Дикоскитъ А. М. 189, 194.
Дикъ 357.
Дига Г. 338.
Фонъ-Дитмаръ 346.
Дитровскій П. К. 65.
Дитригъ Г. В. 97.
Добролюбовскій П. Ф. 42.
Доброговъ В. П. 43.
Добрышевъ Н. П. 53.
Добоскитъ П. 55.
Доброхотовъ П. П.
Добинговъ Г. В. 67.
Добоско Д. В. 78.
Добановскій В. А. 77.
Доброхотовъ П. П. 82.
Доброхотовъ П. Р. 96.
Добоскитъ В. М. 98.
Добудило М. А. 99.
Добрыскитъ А. 101.
Доброслово 178.
Добрыскитъ Е. Е. 318.
Добрускитъ А. 156.
Добрускитъ В. Л. 156.
Добожанскій М. М. 393.
Доберкуровъ А. С. 353.
Добосъ Г. Н. 381.
Должская 372.
Долыскитъ 372.
Долнеръ 393.
Должанко В. К. 64.
Драгонъ К. О. 92, 94, 95.
Дреничскій Я. 366.
Дроуфусъ Л. 397.
Дробинскій 403.
Дубоссъ-Крамскъ К. Ф. 02.
Дуринскій П. П. 83.
Дудка Е. С. 75.
Дудковичъ Г. К. 84.
Дунюновъ С. Е. 156.
Дудобъ А. Н. 346.
Дудинъ 360.

Душевскій Г. И. 379.
Духовичъ 393.
Дубинскій К. Ф. С. 61.
Дучинскій П. П. 64.
Дучинскій В. Д. 59, 368.
Дучинскій Ф. П. 384.

Е

Евсеевъ П. Г. 70.
Евсеевскій И. Л. 96.
Егоровъ С. К. 75, 64.
Евдокимъ П. А. 368.
Егоровъ 396, 397.
Егерь 378.
Евонковъ 58.
Евонковъ А. Н. 316.
Евнинъ М. и Н. 256.
Евиль П. Г. 256.
Евначинъ 89.
Евфимовъ И. У. 348, 353.
Евродасова М. А. 85.
Еврусьевъ М. Д. 190.
Евронинскій С. М. 360.
Евровъ Л. П. 395.
Евровичъ В. А. 76.
Евимова 38.
Евронъ А. А. 59.
Евронъ В. А. 59.
Евронъ 9, 101.
Евонковъ А. Н. 66, 380, 381.
Евонковъ Г. Я. 329.
Евонковъ В. А. 387.
Евонковъ 386.
Евонковъ В. В. 380, 381.

Ж

Жебушевъ М. П. 30.
Жежелево Д. Н. 100.
Жежелевъ А. А. 158.
Жежелевскій 352.
Жежелевскій Г. К. 25.
Жежелевскій А. А. 43.
Жежелев К. Ф. 43.
Жежелевскій Т. Л. 164, 170.
Жежелевскій С. П. 290, 290, 392.
Жежелевскій 316.
Жежелев В. Л. 23.
Жежелевскій Н. Н. 30.
Жежелевскій С. Р. 74.
Жежелев Н. Л. 75.
Жежелев А. Г. 76.
Жежелевскій К. П. 345.
Жежелева А. 355.
Жежелевскій М. С. 372.

З

Загоринскій-Кисель П. П. 21.
Захаревскій Г. Р. 23.
Захаровъ Я. В. 24.
Захарьевъ П. П. 25.
Загорскій В. А. 25.
Захаридий Н. М. 26.
Захароскитъ А. С. 29.
Захаровъ Я. Р. 83.
Захаревскій-Либинъ В. К. 37.
Забута А. П. 53.
Забута Н. С. 58.
Забоскитъ С. М. 50.
Захаровъ М. Ф. 61.
Забоскитскій Р. Е. 64.

Завропскій Г. У. 80.
Завульковъ М. А. 81.
Завульковъ В. Е. 67.
Зависскій М. Д. 98.
Захарскитъ П. П. 194.
Захарскитъ В. П. 194.
Завидскій Л. П. 196.
Завоскитовъ Р. В. 214.
Завоскитъ Л. П. 218, 224.
Зависскій М. 286, 288.
Зависскитъ П. Л. 150.
Зависскитъ 164, 166.
Завидскій А. М. 344, 349.
Заворухинъ В. Р. 380.
Заворухинъ М. Г. 389.
Завина К. А. 390, 391.
Забя Ю. 378.
Зависскитъ Д. Л. 378.
Зайденеръ 377.
Зайденеръ В. П. 194, 196.
Зайденерскій Л. Л. 310.
Зайденеръ 397.

Зайденеръ С. Ф. 34.
Зайденеръ П. Т. 101.
Зайденеръ Н. Ю. 59.
Зайденеръ П. П. 104.
Зайденеръ Т. М. 391, 393.
Зайденеръ Х. М. 366.
Зайденеръ П. П. 96.
Зайденеръ С. С. 162.
Зайденеръ 156.
Зайденерскій С. Е. 343.
Зайденеръ 396.
Зайденеръ 376.
Зайденерскій 381.
Зайденерскій Н. Ф. 20.
Зайденеръ А. М. 9, 162.
Зайденеръ А. Ф. 162.
Зайденерскій П. Л. 389.
Зайденеръ 400, 402.
Зайденерскій П. Ф. 34.
Зайденеръ П. П. 20.
Зайденеръ П. Я. 44.
Зайденеръ А. Д. 58.
Зайденерскій В. А. 64.
Зайденеръ У. 162.
Зайденеръ 356.
Зайденеръ 396.
Зайденеръ Г. А. 59.
Зайденеръ Н. П. 94, 95, 101.
Зайденерскій 254.
Зайденеръ 393.

И

Ивановъ С. П. 23.
Ивановъ 24.
Ивановъ Е. А. 27.
Ивановъ В. В. 28.
Ивановъ В. Т. 34.
Ивановъ Л. Р. 43.
Ивановъ С. П. 53.
Ивановъ П. П. 55.
Ивановъ М. А. 65.
Ивановскій А. Д. 77.
Ивановъ В. Е. 84.
Ивановичъ В. И. 93.
Иванченко П. 93.
Ивановъ О. П. 101.
Иванова Л. П. 316.
Иванова 347.

Павлов П. 368.
Павлура Н. В. 301
Пигицкий И. И. 158.
Пигилович А. П. 342.
Пиченко С. М. 26.
Плещинский В. П. 78.
Плещинский П. Г. 79.
Плещинский А. С. 81.
Плятин 302.
Плятин 300.
Про П. Э. 376, 377.
Исаев М. И. 61.
Исеев Х. А. 381.
Иткин И. С. 391, 392.
Ильичев Г. 390.
Ищенко С. Ф. 21.

I.

Иванов Н. П. 84.
Иванов Ф. 352.
Иванский А. В. 44.
Иванец Н. П. 76.
Иванов А. В. 78.
Иванчик 82, 100.
Иванчик 384.
Иосиф-Мордехай 395.

H.

Капшин И. В. 26.
Каменик П. В. 26.
Каменико М. П. 26.
Камаров В. Д. 27.
Кашенко В. В. 29.
Казимирский В. А. 34.
Коптевичев М. Д. 34.
Ковалев Г. Г. 35.
Ковальский М. И. 38.
Коваль Н. П. 43.
Кавронь Г. Т. 43.
Коваль А. С. 44.
Ковалько З. С. 44.
Калуцкий Л. И. 52.
Кабачков Я. С. 55.
Корень А. А. 56.
Корвунский И. Ф. 60.
Каменико С. И. 60.
Каминский Е. С. 61.
Картончик А. Г. 61.
Кашин П. Ф. 68.
Карась М. Ю. 66, 362, 376, 378.
Карась В. И. 70.
Каменико М. А. 70.
Каминский М. В. 70.
Кавруцкий Я. Ф. 72.
Кавровский Ф. В. 72.
Каменик Д. П. 70.
Каминский К. К. 78.
Карацель В. П. 78.
Караченский-Вольф П. С. 82.
Кавраков Р. В. 85.
Кабачковский П. Т. 92.
Кателов Н. И. 94.
Касель К. Д. 95.
Катранова М. 101.
Каменико П. А. 102.
Каминин А. П. 104.
Котляков М. И. 178.
Караченский Ф. и П. Фр., 183.
Кавалер П. В. 208.
Кашин Д. С. 208.
Катанский Г. П. 218.

Карасьев Д. Ф. 252.
Кариот П. А. 260.
Карманов А. С. 282.
Карасьев В. У. 290.
Каламар 330.
Караченский Ф. П. 188.
Кадилева К. Ф. 391.
Каменик К. 391.
Карталов Е. М. 300, 359.
Кашин Ф. П. 354.
Кашин 460, 402.
Кашинский 367.
Кабачков 348.
Карасьев 397.
Кариот В. И. 377.
Карибьев Н. С. 360.
Карасьев В. Е. 393.
Кашин Т. П. 370.
Калитин Ф. П. 342.
Колчанский С. Н. 843.
Кариот П. А. 340.
Кавровский С. С. 369.
Графь Велдер Ф. Э. 20, 27, 102.
Кедров П. П. 43.
Кермант А. П. 66.
Котляков П. Ф. 72.
Кернер 210.
Кернер В. С. 218.
Кернер К. С. 218.
Келлер Г. 229.
Кедров 226.
Кегель А. А. 316.
Куринко В. М. 35.
Клибарь К. В. 70.
Курдюмович М. К. 36.
Касилич В. С. 54.
Куринко В. А. 58.
Курлатов Х. К. 107.
Китавец Т. Н. 72.
Кирьянов Н. П. 80.
Кавзон В. Ф. 94.
Климов И. П. 72.
Кисинг П. 206.
Кирь Х. Ф. 310.
Кисель Н. В. 322.
Климентий 384.
Кавинников М. А. 29.
Кавинников П. А. 32.
Кавуш Н. А. 34.
Жидков С. В. 66.
Киснов Д. И. 78.
Кисимончик П. В. 64.
Касьяев В. В. 198.
Касьяев Р. А. 228, 229, 224.
Касьяев Б. И. 220, 224.
Касяев 388.
Каменик П. М. 387.
Кашов 346.
Кашов В. В. 21.
Кинот А. А. 346, 348.
Козмолюбин А. Ф. 21.
Козуленко М. В. 22.
Козлов Е. Н. 22.
Коварников П. В. 26.
Котельников В. А. 28.
Королюков П. В. 30.
Королюков П. В. 30.
Котель В. А. 30.
Котель В. А. 31.
Котлярович Н. К. 31.
Коромил Н. П. 35.
Корженюк В. I. 35.
Коханов Г. I. 35.

Ковальский П. Н. 36.
Кобарев Д. В. 38.
Копенко Д. И. 30.
Косаев Г. К. 30.
Кобяк В. П. 39.
Костенко П. Г. 42.
Коналев А. П. 42.
Кордашевский А. П. 43.
Коричков Я. А. 43.
Ковальский В. Н. 44.
Коханов Т. И. 52.
Ковыря Д. П. 52.
Козуленко В. С. 52.
Косов П. Н. 54.
Коростовцев П. А. 54.
Коростовцев В. Р. 55.
Корчаков В. Ю. 56.
Кобяковский Ф. М. 58.
Коравит П.—В. П. 50.
Колчанский А. П. 60.
Косылин И. В. 62.
Коровый П. Г. 62.
Костычев К. А. 63.
Ковалецкий Г. А. 64.
Кожомолов П. А. 64.
Копаненко—Котлов Я. Я. 64.
Кобзарь И. В. 65.
Кочаев А. А. 65.
Копылов М. С. 66, 108, 174, 190, 342 и 350.
Копыляев К. Д. 66.
Ковдранович А. В. 72.
Коренько П. А. 64.
Кологривов Н. Н. 72.
Кожарский Н. Н. 72.
Косыляковский Л. Е. 74.
Копылов А. А. 75.
Косырев Н. В. 75.
Кострубин Ф. А. 75.
Коржавяк В. В. 76.
Косычев В. А. 76.
Колчанов Г. А. 77.
Колчаный К. О. 78.
Корень Д. К. 79.
Корень Д. П. 79.
Косов В. П. 79.
Котченко П. А. 80.
Костель Г. Я. 80.
Костель А. В. 80.
Костель П. С. 93.
Котляров П. М. 94.
Касель К. Д. 90.
Копыть С. Г. 90.
Козырев Д. П. 98.
Кобяковский П. И. 99.
Кочко П. Я. 101.
Ковалько М. М. 101.
Ковалевицкий В. П. 107.
Котал А. Г. 168.
Коль А. Я. 188, 208.
Королюков П. П. 190.
Коржавит М. 190.
Коль А. А. 208.
Ковалецкий М. А. 236.
Ковалько П. Г. 240.
Косич 244.
Корунский А. Я. 262.
Косль М. О. 270, 272.
Козьмин М. 270.
Котельников С. 298.
Копыляев П. 300.
Ковалево А. П. 322.
Кочылова В. 324.

Коржувский А. Я. 388.
Корень Г. М. 388.
Корень М. М. 388.
Когант Д. А. 382.
Кобяк В. А. 347.
Косылов З. П. 351.
Коганис 351.
Копич 362.
Косич 362.
Коржовик Д. Ф. 375.
Котляков М. П. 378.
Корин П. 378.
Косыляков 377.
Колчанский 393.
Колчанский 393.
Колчанский П. С. 371.
Колчанский 400.
Крестьянский П. Н. 22.
Крестьянский Т. П. 23.
Кравец М. Ф. 24.
Краснокутский С.—М. Пш. 24.
Кроткий 24.
Кранц Н. П. 27.
Крестьянский Л. И. 33.
Крыков М. В. 33.
Краснокутский Н. Н. 34.
Кроленко Г. С. 34.
Крыков Г. Д. 35.
Кравченко П. П. 56.
Краснокутский Н. Н. 56.
Крестьянский Д. И. 72.
Крестьянский М. И. 77.
Крыков Ф. А. 77, 98.
Краснокутский И. Ф. 78.
Краснокутский М. А. 95.
Краснокутский С. Н. 90.
Кранц Н. Н. 108.
Крушель Г. Е. 108, 236, 261.
Кригер В. Я. 210.
Крамарев 246.
Крестьянский Г. П. 392.
Кравченко Ф. Ф. 320.
Кранц М. Н. 336.
Кранцановский 301.
Краснов С. А. 367.
Кранцман Я. В. 385.
Крэммерт Э. В. 393.
Крэммерт 393.
Кравченко И. 340.
Крич 357.
Краснокутский А. М. 346.
Кривец 376.
Краснокутский 377.
Кричевский И. 371.
Крутенко Н. С. 21.
Кулабо-Коренько П.
Курдюнов Н. В. 31.
Кулаков А. П. 38.
Кутарев М. Г. 38.
Куличев П. И. 42 и 43.
Куржавит 43.
Кузьмичев П. В. 65.
Куличевский В. Р. 60.
Курдюков Ф. М. 62.
Куличев С. С. 62.
Куличевский П. Г. 73.
Кузьменко И. Д. 78.
Кузьмич Н. Ч. 79.
Куличев О. С. 85.
Курабов 85.
Куличев В. А. 93 и 95.

Кузнецкий Р. Д. 06.
Курдюков В. В. 97.
Курдюкова А. 10.
Куха П. 9. 100.
Кузнецкий П. Г. 256 и 268.
Кучеръ I. I. 290.
Кучинъ Э. Э. 328.
Кушаревъ Г. Д. 318.
Кушаревъ Т. 324.
Кусыфевъ М. Ф. 160.
Кусыфевъ А. Я. 166 и 384.
Кушаревъ 352.
Курма А. 350.
Кувшинский К. Г. 359.
Кувшиновъ А. А. 377.
Кушаровъ Я. С. 306.
Кубо А. 349.
Курдюковъ 397.
Кукесъ 371.
Курчъ X. 371.
Кузнецкий П. Г. 888.
Копыловский К. В. 377.
Кожухъ 395.
Курявинский Р. У. 3-5
Курдюковъ Н. А. 401.
Керганъ Н. С. 397.

Л.

Лобинский А. К. 20.
Лобинский Н. П. 29.
Лорисъ Н. П. 31.
Лобинский В. П. 32.
Лазаревъ Ф. А. 33.
Лашинъ Н. М. 42.
Легатинъ К. Л. 60.
Лашинъ Н. Г. 60.
Лайко А. Ф. 61.
Лавровъ Е. К. 72.
Лавровъ М. А. 77.
Лавриченко В. П. 80.
Лашинъ I. Г. 80.
Липовский Е. С. 84.
Лашинъ П. Ф. 105.
Лавоский А. В. 184.
Лашинъ В. Н. 300.
Лавровъ М. А. 326.
Лаваревъ Бр. 382.
Лашинъ 382.
Лавутъ 401.
Лавричитъ О. П. 909.
Лавриковъ 967.
Лавриченко Ф. А. 8-2.
Лавутъ 400.
Лашинъ Э. П. 383.
Левъ Д. Д. 38.
Левинский Ф. 39.
Левинъ Э. А. 34.
Лесевовъ Ф. П. 43.
Левинъ Э. П. 44.
Левонтовичъ Г. М. 50.
Легкий П. Г. 59.
Легатинъ К. Л. 59.
Левинъ П. А. 62.
Левобродский В. А. 63.
Левонъ П. Г. 70.
Левинъ А. Г. 76.
Левобродъ М. П. 78.
Левонтовичъ Ф. М. 84.
Лесевовъ А. П. 84.
Левобродъ Н. П. 97.
Левинъ В. П. 98.

Левинъ Ш. X. 99.
Левъ Г. Л. 94.
Левинъ П. В. 100.
Левенцовъ Ф. Л. 162.
Леваревъ 176.
Левинъ П. 182.
Левинъ А. П. 194.
Левинъ 208.
Левинъ I. Г. 208.
Левинъ Ю. 234.
Левинъ Д. Д. 232.
Левинъ Д. Я. 252.
Левинъ Я. Я. 288.
Левинъ А. А. 298.
Левинъ В. Я. 302.
Левинъ 306.
Леккеритъ П. Ф. 150.
Левъ 357.
Лейферовъ I. М. 388.
Левинъ 389.
Левонсовъ Р. 380.
Левинъ 381.
Левенствъ В. А. 350.
Левинъ Р. 388.
Левенствъ А. Ю. 360.
Левинъ I. М. 392.
Левинъ 370.
Левонсовъ В. Я. 376.
Левинъ 378.
Левинъ В. Л. 302.
Левинъ М. П. 392.
Левонковичъ В. К. 371.
Левинский С. О. 10-1.
Левинъ М. М. 102.
Левинъ П. Я. 168.
Лавриченко Д. 172.
Лашинъ Г. П. 172.
Лашинский Н-ки 180.
Ливидъ И. Д. 280.
Лихобобитъ П. П. 53.
Лисово Г. М. 60.
Литвиновъ П. К. 64.
Ливинский Н. П. 72.
Лисовский А. П. 74.
Лизаревъ 85.
Ливинский А. X. 94.
Лизаревъ С. Д. 387.
Лихобобитъ А. Д. 380.
Ливинский 393.
Лозинская 483.
Ливинъ Л. З. 357 и 359.
Ливинский Л. А. 63.
Ловинъ П. П. 66.
Локоть Ф. В. 94 и 96.
Локоть Г. 302, 264.
Локотъ Г. 263.
Локотинъ 324.
Лобосова Бр. 301, 493, 387.
Лозинский М. Е. 385.
Локотинъ Г. С. 471, 63.
Лучинский П. П. 38.
Луговой В. П. 75.
Луговановъ М. А. 79.
Луговой В. А. 232.
Луговской С. 391.
Лурье А. 377.
Лурье 379, 381.
Луговой Я. 390.
Луговской С. 76.
Лусакъ М. С. 77.
Лусинъ Ф. А. 23.
Лушка А. Н. 36.

Лобарский Щербининъ С. Г. 53.
Лозинский 187.
Лобарский П. 240.
Лобюмовъ 234, 244, 316, 363.
Лидель К. Н. 59.
Лобановъ Г. А. 58.
Лобановъ В. 382.
Лавинковъ С. П. 184.
Лашинский 400.
Лашинъ 356.

М.

Марушиновъ П. С. 22.
Марушиновъ А. Я. 1-5.
Малама В. В. 26.
Маркъ А. Ф. 26, 42.
Майнесовъ В. В. 28.
Майданко К. П. 33.
Маминский П. Ф. 34.
Марчевский П. К. 36.
Мачинский А. В. 36.
Мачуковский П. Л. 30.
Майдановская А. Л. 43.
Малютинъ К. Г. 44.
Малашенко Л. М. 53.
Матушко П. 50.
Машинский В. П. 58.
Мальчицкий А. Л. 60.
Мазюковъ М. 60, 60.
Мазневский П. В. 61.
Маруцъ В. П. 62.
Машинский В. П. 63.
Масенко Н. А. 63.
Макаровъ-Макаровъ М. А. 64.
Максимченко А. Р. 64.
Максимовичъ-Тригоренко П. П. 65.
Малама В. Ф. 65, 94, 105.
Марушевский М. П. 66.
Майковъ А. Ч. 70.
Марченковъ П. Н. 72.
Уайбородъ П. Н. 75.
Махруженский П. Я. 75.
Машинъ А. М. 75.
Машинъ П. П. 76.
Мазуровский П. А. 76.
Машинковъ С. К. 79.
Мазуровъ В. В. 80.
Машинъ В. В. 82.
Машинский С. В. 82.
Машинский А. А. 94.
Машинъ Ф. Е. 96.
Машуровъ О. Д. 96, 97.
Майданский В. А. 100.
Машинская М. М. 101.
Машуровъ Р. 101.
Мартеинъ В. Е. 194.
Машиненко Г. К. 230, 252.
Машуръ Е. 206.
И. Матвеев В. П. 208.
Машуровъ X. Ф. 310, 393.
Машинъ 336.
Майданский У. М. 158, 378.
Машинъ А. А. 158.
Машинъ П. Е. 158.
Маруцъ 344.
Мартеинъ А. А. 358.
Маруцъ А. В. 374.
Миданский А. 376, 377, 384.
Маруца М. М. 381, 384.
О-бортъ-Марше 387.
Машуровъ П. Е. М. 389.
Машинъ 493.

Машинский Ф. Ф. 399.
Мартыновъ А. Р. 400.
Де Мартинъ У. Э. 397.
Мухомовъ 396.
Машинъ 400, 402.
Ханъ Медия Мейрабовъ С. А. 25.
Мельниковъ А. Т. 28.
Мельниковъ В. С. 24.
Метельский А. Г. 44.
Медведевъ Д. 60, 60.
Медведевъ П. Н. 78.
Медведевъ 85.
Мельниковъ В. В. 93.
Месаровъ Е. Н. 95, 102.
Месаровъ Е. Т. 98.
Менцинонъ Э. Р. 180.
Мешоръ К. М. 150, 382.
Меншикъ Л. Р. 306.
Мезеревский П. Н. 210, 212.
Медведевъ А. В. 212.
Медведевъ П. Е. 212.
Моржанинъ 320.
Мухомъ М. Н. 328.
Михайковский К. С. 333.
Мальчинъ К. Г. 44.
Монгеръ Ф. М. 382.
Моржевскъ П. Я. 308.
Мезеровскъ Н. П. 396.
Мельковъ Ф. П. 396.
Мельковъ А. Л. 396.
Мичъ 397.
Мельковъ Е. П. 21.
Милановский В. П. 22.
Минишко В. Р. 25.
Милановский П. Н. 28, 27, 62, 200, 355.
Милановский В. С. 35, 306, 310.
Михневичъ М. А. 42.
Минишъ А. В. 61.
Михайловъ П. Е. 61.
Михайловский А. П. 62.
Михайловский М. Н. 64.
Михайловъ П. Ф. 65.
Михайловъ С. П. 72.
Михайловъ М. Ф. 76.
Мироновъ А. А. 76.
Минишъ Т. П. 77.
Михалевъ Я. А. 78.
Михайловский В. 78.
Михалевъ В. В. 80.
Михайловъ А. М. 96.
Минишъ А. В. 108.
Минишъ Ф. В. 174.
Минишъ К. 178.
Минишъ Л. Б. 184.
Минишъ В. 210.
Минишъ А. 214.
Минишъ Д. А. 214.
Минишъ Н. С. 240, 241.
Минишъ Д. 244.
Михайловъ П. Н. 312.
Минишъ П. М. 346.
Милда 351.
Миллеръ 381.
Минишъ 384.
Минишъ-Минишъ К. Е. 387.
Минишъ Н. С. 389, 390.
Минишъ В. 399.
Минишъ Е. К. 22.
Моравский М. Р. 23.
Морозовъ П. Н. 20.
Морозовъ М. Т. 62.
Морской Л. Н. 88.
Минишъ А. А. 60.

Москвичко С. К. 67.
 Моранский С. А. 75.
 Молчанов Ф. В. 79.
 Морозов М. Л. 80.
 Морской Н. Г. 81.
 Морозович 85.
 Мошч С. А. 178.
 Мудювенский 306.
 Мухомов 100.
 Мордохичко 342.
 Мордохичко 377.
 Мошкун 378.
 Мухомов С. П. 350.
 Москаленко 388.
 Мордохович Я. М. 388.
 Могилновский У. М. 389.
 Мордохич 389.
 Мошевич 392.
 Москалов П. М. 393.
 Мотисович И. Я. 393.
 Мотисовский В. А. 100.
 Мухомов Ф. Н. 39.
 Мухин М. С. 65.
 Мухин Е. Я. 84.
 Муромец 384.
 Мухомовский Ф. Ф. 84.
 Медведков А. В. 52.
 Мещков М. А. 50.
 Мещков А. А. 67.
 Мюнстер А. П. 80.

Н.

Напокин П. А. 37.
 Набрига Н. А. 52.
 Нагорный А. С. 64.
 Назарович П. П. 67.
 Назаров И. Н. 72.
 Напаря П. Д. 77.
 Найдемков С. С. 80, 278.
 Назаров И. Н. 358.
 Наидомов Н. П. 307.
 Нахатович Г. П. 350.
 Наливайко П. 381.
 Нерова В. П. 23.
 Нерывич М. А. 31.
 Нетьмаковский С. Г. 52.
 Нерова А. Р. 34.
 Непаровский А. П. 39.
 Невольно Н. В. 60.
 Непаровский К. Ф. 61.
 Непопин Н. М. 72.
 Невельский А. А. 42.
 Неудомин П. А. 80.
 Невельский А. Г. 94.
 Невский П. А. 95.
 Невельский Г. А. 95.
 Невельский В. А. 101.
 Невельский П. Г. 106.
 Неймал Э. К. 182.
 Невроцкий И. П. 182, 192.
 Невроцкий И. П. 188, 206.
 Невроцкий Г. П. 200, 222.
 Нейфельд Г. Д. 208.
 Нейфельд Я. П. 230, 252.
 Нейфельд П. П. 306, 310.
 Неймундс Я. П. 198.
 Некандов 316.
 Нейте И. П. 385.
 Невроцкий 346.
 Неймай В. 391.
 Невроцкий 391.
 Невельский 372.

Непринимков 303.
 Некитин Е. С. 37.
 Некитин Ф. П. 35.
 Николаев А. М. 68.
 Николаев П. М. 68.
 Никулин П. Р. 61.
 Витовский А. В. 63.
 Николаевский М. Д. 43.
 Никитин И. Н. 78.
 Николаев К. В. 78.
 Нибуры Я. А. 190.
 Нибуры Г. А. 198.
 Нибуры Я. Г. 216, 218, 232, 242.
 Николаев К. Н. 391, 395.
 Ножников П. П. 22.
 Ножовский Д. М. 92.
 Ножин Ю. Ф. 43.
 Ногородцев П. П. 52.
 Новоселский М. К. 72.
 Ножинский Г. К. 79.
 Ногородский Д. Д. 162, 172, 176.
 Ножков П. X. 230.
 Ностич Н. Г. 302.
 Ножков П. Д. 303.
 Ногородский М. 387.
 Норов П. Д. 340.
 Нотомб 377.
 Ножков 302.
 Ножинский 397.
 Ньчинович Л. П. 288.
 Ньчинский А. С. 370.

О.

Обуховский С. С. 78.
 Орбанов В. А. 101.
 Овчинг 34.
 Овчарко 393.
 Овчинсков С. В. 372.
 Овчинков А. В. 94.
 Окунь П. Р. 93.
 Окунь Л. П. 94.
 Окунь И. Н. 354.
 Оперячков А. С. 354.
 Ольшанский В. П. 43.
 Ольшанец А. К. 50.
 Овчиня А. Д. 82.
 Озмие В. Е. 292.
 Олехов Н. 328.
 Олшнер М. И. 334.
 Ошман Э. А. И. 32.
 Орлов В. П. 42.
 Орфанский Н. М. 44.
 Орфанский М. Н. 65.
 Орлов А. 93.
 Орлов А. П. 95.
 Орфан Г. В. 178.
 Орфанский Ф. 272.
 Орфанский Д. Д. 341.
 Орлов П. Е. 384.
 Осипов П. С. 29.
 Остроумовский Н. М. 33.
 Осеров П. С. 23.
 Осеровский М. В. 96.
 Островский П. П. 164, 170.
 Осеров А. А. 274.
 Осетинский 401.
 Остроумов С. 388.
 Остроумов Я. Р. 353.
 Осеухинский Н. А. 351.
 Отто В. А. 369.
 Околий П. П. 100.
 Опе К. П. 94.

П.

Павченко П. М. 21.
 Парничий И. И. 21.
 Папафутин Г. П. 22, 98.
 Папачинов И. С. 28.
 Папачинов П. П. 32.
 Павлов В. Е. 34.
 Пастухов П. 35.
 Паррашинов А. В. 53.
 Пасквич Т. П. 72.
 Пастухов В. И. 75.
 Патнов Е. Н. 76.
 Павлов С. К. 77.
 Парничий Н. П. 92.
 Павлов М. Н. 92.
 Пазынич А. К. 95.
 Павлов М. А. 97.
 Павловский Я. А. 100.
 Павлов В. Р. 104.
 Палы Ф. Д. 106, 168.
 Палы С. Н. 106, 168.
 Пакет 214.
 Павлов Н. М. 222.
 Павлит 252, 302.
 Павленко П. 262.
 Пауль Д. Ф. 258.
 Павлов И. З. 44.
 Пасья А. П. 334.
 Пашин 305.
 Пархомов Г. П. 342.
 Павлит А. М. 388, 389.
 Павлов Б. П. 343.
 Павля Х. 388.
 Пархомов И. В. 385.
 Пасья Е. М. 351.
 Пастухов И. Н. 366, 372.
 Пашин 395.
 Петровский М. П. 23.
 Пересадко В. Н. 31.
 Переша Ф. К. 36.
 Перинь В. Н. 92.
 Петров П. А. 82.
 Пересадко В. П. 91.
 Петров П. А. 72.
 Перич М. Г. 74.
 Петров М. В. 77.
 Петров П. И. 78.
 Перяхин П. И. 80.
 Перяхин А. А. 60.
 Петров П. Д. 80.
 Пермяк В. Г. 60.
 Перозавляк К. М. 101.
 Петрова М. 101.
 Пешацкий П. С. 178.
 Пешет Э. П. 178.
 Петер Ф. Д. 198.
 Пешков П. П. 230.
 Пеш 9, 234, 62.
 Петер Г. 248.
 Пешер Г. В. 274.
 Пештерь М. 337.
 Петрова А. М. 158.
 Петер П. 158.
 Петров В. 383.
 Петровский 383.
 Петровский К. П. 363.
 Пешер 400.
 Пешинков А. В. 27.
 Пешин С. Г. 52.
 Пешковский Ф. С. 62.
 Пешков В. Г. 61.

Пирей А. В. 81.
 Пешаров С. А. 93, 94.
 Пешер Ф. Е. 94.
 Пешерова А. 101.
 Пешковский С. Л. 104.
 Пешер 347.
 Пешковский 390.
 Пешер Д. Д. 306, 307.
 Пешачин П. 43.
 Пешачин В. П. 77.
 Пешачина В. Е. 85.
 Пешер А. Е. 95.
 Пешачина Н. М. 287.
 Пешачин В. А. 288, 284.
 Пешачин Ф. П. 287.
 Пешачин Ф. С. 21.
 Пешачин М. П. 24.
 Пешачин Ю. 26.
 Пешачинский А. Д. 36.
 Пешачин Г. П. 37.
 Пешачин М. 46, 307.
 Пешачин Пешер П. П. 43.
 Пешачин Е. Ф. 43.
 Пешачин С. Н. 44.
 Пешачин П. А. 44.
 Пешер И. З. 44.
 Пешер И. А. 53.
 Пешурский Л. Н. 60.
 Пешков И. В. 59.
 Пешковский В. П. 59.
 Пешков Н. Л. 69.
 Пешков А. П. 63.
 Пешер Р. И. 77.
 Пешачинский П. Р. 77.
 Пешачинский В. К. 70.
 Пешачинский К. Н. 80.
 Пешурский П. С. 94, 95.
 Пешачин М. Г. 98.
 Пешурский В. Г. 98.
 Пешачин М. П. 99.
 Пешер Т. А. 104.
 Пешковский 178.
 Пешурский А. И. 186.
 Пешачинский М. М. 232.
 Пешачин 290.
 Пешачинский Д. А. 358.
 Пешачинский 312.
 Пешачин П. Р. 350.
 Пешачинский П. 384.
 Пешачин Г. С. 357.
 Пешачинский В. П. 347.
 Пешачинский Б. Д. 401.
 Пешачин 351.
 Пешер 349.
 Пешачинский 392.
 Пешачин З. В. 371.
 Пешачин Н. П. 372.
 Пешачинский 373.
 Пешачин К. В. 393.
 Пешачин Г. В. 274.
 Пешачин И. В. 21.
 Пешачин Е. П. 22.
 Пешачин В. Г. 26.
 Пешачин В. В. 42.
 Пешачинский П. В. 54.
 Пешачин И. П. 69.
 Пешачин П. М. 60.
 Пешачин П. Ф. 66, 382.
 Пешачинский И. М. 72.
 Пешачинский П. С. 72.
 Пешачин 85.

Приходько Ф. Ф. 94.
 Праведников Н. М. 99.
 Прысь П. П. 258.
 Прозорь Ф. Ф. 293.
 Приходько-Пыжченко С. П. 397.
 Прицера Г. З. 376, 377.
 Прохоров С. Е. 336.
 Пестель М. Г. 305.
 Песенко Г. А. 81.
 Пугачев И. Г. 72.
 Пустовойтов П. В. 80.
 Пуховка 166.
 Пуго К. Я. 391, 393.
 Пуховкин Л. В. 96, 168.
 Пивенцинг В. 352.
 Пыров 40.
 Пышко Б. И. 32.
 Пыхотинский Н. П. 52.
 Пысальник 384.
 Пыжучко И. Х. 61.

P.

Радузов В. Г. 93.
 Радушко С. А. 100.
 Рафур З. П. Ф. 105.
 Рафальский П. Л. 48.
 Репня С. К. 65.
 Раценевич М. И. 76.
 Радич П. П. 80.
 Радичев О. О. 342.
 Рабинович 345, 401.
 Рапшорт 383.
 Рапчинский М. А. 380.
 Ратнер М. П. 393.
 Ратнер Л. К. 22.
 Ратнер Я. А. 391.
 Рауф У. С. 388.
 Рейнто-Дубяго М. П. 43.
 Ремболович П. П. 58.
 Реуцкий В. И. 84.
 Реуке А. П. 7.
 Рейтлинг В. И. 96.
 Рейнто-Дубяго У. Л. 85.
 Реформатский Л. М. 90.
 Реуцкий Н. Т. 168.
 Реуцкий Д. Л. 387.
 Реуць Б. И. 364.
 Реутри П. 397.
 Реушин А. П. 95.
 Реушинский В. В. 60.
 Риганлович Н. Г. 79.
 Риганов В. И. 360.
 Рибель 397.
 Родинский Д. П. 22.
 Романов В. В. 23.
 Рогозин С. Н. 23.
 Родяко С. П. 89.
 Родянов М. В. 27, 54.
 Рогов А. А. 36.
 Романовский Ф. В. 38.
 Ровот П. А. 88.
 Ровантон-Сомалинский В. В. 42
 Рожков В. Н. 56.
 Ромаш К. Г. 90.
 Романовский К. И. 63.
 Рогозин П. 65.
 Родявнич А. О. 65.
 Ровинь П. Ф. 72.
 Ровинь А. В. 72.
 Романовский Г. Н. 70.
 Рождественский Н. Г. 70.
 Россинский О. И. 82.

Романенко О. П. 84.
 Рождественский В. И. 84.
 Романовский М. А. 93, 95.
 Родявнич-Валент А. Ф. 98.
 Рождественский А. И. 100.
 Рождественский Н. В. 101.
 Романов Ф. В. 101.
 Родявнич П. С. 107.
 Ровиньберг Г. Ф. 102.
 Ровиньберг Х. П. 168.
 Ротенберг Л. М. 174.
 Рожков Д. С. 200.
 Рожков П. 200.
 Ровь Ф. К. 238.
 Роговский Ф. П. 254.
 Розенфельд Ф. И. 308.
 Ротенберг Р. С. 389.
 Ротенберг Л. М. 286.
 Родянич П. В. 294.
 Рогальский 324.
 Рогальберг Х. П. 158.
 Ровиньберг 389.
 Розмарина К. В. 342.
 Роговицкий 745.
 Рогальберг Л. М. 385, 347, 383.
 Рохлин О. И. 382.
 Ротшильд 401.
 Родявнич-Валент 378.
 Ротенберг 331.
 Ротенберг 376, 377.
 Романкин Ф. Я. 360.
 Романовский 349.
 Рокот Н. Н. 357.
 Романовский 349.
 Рудь Я. Н. 26.
 Рубанкин Г. П. 30.
 Рудинский К. М. 42.
 Рудинский В. I. 43.
 Рудяковский А. П. 52.
 Рубцов Н. П. 59.
 Рудович В. В. 64.
 Рудяковский А. А. 76.
 Рудович Ф. И. 77.
 Румяничев В. О. 81.
 Руссо А. П. 93.
 Рунберг П. 98.
 Рутченко В. А. 104.
 Рутченко 392.
 Рубцов И. Ф. 369.
 Рыжков С. М. 65.
 Рыдженая А. 65.
 Рынг Л. В. 218.
 Рыженко М. П. 382, 154.
 Рыдьяк А. А. 53.
 Рышко Е. Ф. 69.
 Рычальский Г. Т. 74.
 Рысьев 392.

С.

Саминский Ф. Х. 64.
 Садковский Л. А. 22.
 Садковец Г. П. 34.
 Саконич А. П. 44
 Савенко М. М. 55.
 Савиновский В. П. 58.
 Саволов Д. П. 60.
 Садкович Н. В. 62.
 Савинь П. П. 74.
 Савицкий Г. К. 75.
 Саволюк Е. А. 75.
 Савко К. К. 93.
 Сахаров В. П. 100.
 Савостьянов М. М. 104.

Саволовский Л. И. 174.
 Савельев А. 268.
 Савицкий М. 282.
 Савинович 286, 288.
 Савиновский Г. М. 300.
 Савицкий Н. С. 316.
 Саволюк В. М. 318.
 Савилов 373.
 Саволовский 381.
 Савинович 397.
 Савиць М. В. 395.
 Савольский Я. 395.
 Савуров С. 395, 396, 367.
 Савухинь 33.
 Савурский А. А. 36.
 Саволюк Л. А. 248, 363.
 Савуров З. М. 286.
 Савицкий Д. М. 97.
 Савицкий Л. А. 77.
 Савиновский В. В. 21.
 Савиновский В. М. 25.
 Савурьев Г. Д. 34.
 Савурьев В. П. 324.
 Савиновичков А. П. 59.
 Серафимович Ф. А. 61.
 Сеталь В. М. 290.
 Сергеев В. В. 76.
 Сергеев К. А. 158.
 Сергеев А. А. 158.
 Сергеев К. А. 75.
 Сердюк-Сомалинский М. П. 76.
 Сердюков К. Д. 98.
 Семеренко К. А. 391.
 Седегин 400.
 Сердюков 373.
 Сеталь 398.
 Семеновский 3, 386.
 Сетовицкий М. Н. 393.
 Сехри 25.
 Сивачев Н. 37.
 Сивинский Г. М. 42.
 Сидорский А. П. 44.
 Сивельников П. 50.
 Сидорский Н. П. 59.
 Сиверский Е. К. 65.
 Сивачевский Н. Г. 72.
 Сивонский М. П. 78.
 Сивачев 82.
 Сивачевский А. С. 99.
 Сивачев П. М. 106.
 Сивберг Т. В. 294.
 Сивачков 150.
 Сивельников М. Я. 385.
 Савиць 372.
 Сивити 383.
 Сивельников Х. Я. 385.
 Сивельников Я. Я. 352.
 Ситкин 347.
 Сиваровский М. М. 367.
 Сивачков 370.
 Скоронисова Е. Е. 189.
 Скоронисов В. В. 80.
 Скорье В. Ф. 94.
 Скоробогатый Д. С. 52.
 Скорутинский 355.
 Скерпаль Ф. М. 357.
 Скоробогатый С. Ф. 351.
 Скорю 399.
 Скряга А. I. 369.
 Славнов А. П. 100.
 Славнов 158.
 Славич С. П. 373.
 Славичев П. С. 23.

Славянов Г. А. 30.
 Славичев В. П. 39.
 Славичев П. М. 44.
 Славичевский Н. Д. 02.
 Славичев А. А. 75.
 Славичев А. 380.
 Славичевский Ю. А. 42.
 Славичев Л. М. 22.
 Славичевский П. М. 22.
 Славичев В. Н. 33.
 Славичевский Ю. А. 42.
 Славичев И. П. 21, 44.
 Славичев В. Н. 59.
 Славичев Г. И. 59.
 Славичев Г. И. 366.
 Славичур К. А. 61.
 Славичев А. Н. 65.
 Славичев 230, 214, 346, 363.
 Славичев Х. С. 238.
 Славичев В. С. 278.
 Славичев В. М. 300.
 Славичев Д. 3 6.
 Славичев В. П. 324.
 Славичев 326.
 Славичев В. Н. 75.
 Славичев К. Н. 73.
 Славичев П. М. 85.
 Славичевский Х. П. 92.
 Славичев А. В. 93.
 Славичев В. А. 96.
 Славичевский Н. П. 97.
 Славичев П. М. 99.
 Славичев И. А. 100.
 Славичев С. С. 104.
 Словуха 384.
 Славичев 362.
 Солога 350.
 Сорокин 400.
 Соловьевский 367.
 Солонова В. М. 353.
 Соловьев 353.
 Соловьевский М. 376.
 Соприч М. А. 33.
 Сопричченко И. П. 100.
 Сопричнев Е. В. 93.
 Ставельский В. П. 75.
 Стефанович Г. П. 70.
 Степанов П. П. 70.
 Степанов В. М. 79.
 Стаховский В. А. 80.
 Степанов С. П. 89.
 Струбин П. Д. 21.
 Страновский Д. 97, 90.
 Степанов В. П. 98, 104.
 Стефанович Д. А. 101.
 Стефанович З. А. 95.
 Статинский 296.
 Стояновский П. О. 3 2.
 Стасовский М. С. 360.
 Стасовский К. 21.
 Страновский Ф. С. 23.
 Старов А. Д. 29.
 Стасовичев С. Ф. 43.
 Страновский П. И. 52.
 Стасовичев И. Н. 53.
 Степанов И. Ф. 65.
 Стасовский С. Ф. 63.
 Стасовский М. Ф. 64.
 Стасовичевский В. А. 65.
 Степанов В. А. 343.
 Стасовичев 382.
 Стасович П. 352.
 Ступлянский И. К. 380.

Стошовский 370.
 Степановский Н. П. 372.
 Степань Е. 391.
 Степанов П. О. 372, 351.
 Стахов М. С. 25.
 Степанов А. А. 367.
 Стендлер Н. П. 36.
 Стухарский 246.
 Сумохов В. А. 212.
 Суранов М. К. 100.
 Сухачев 44.
 Суляма Г. О. 21.
 Сучков С. Н. 97.
 Суховейца 370, 377.
 Сидфура С. С. 83.
 Сильский К. И. 48.
 Сынгины З. Я. 38.
 Слычев Т. Г. 68.
 Сычанин Е. Ф. 242.
 Сычков Ф. 269.
 Сыдыков Н. Г. 70.

Т.

Тарасов П. Д. 24.
 Тарновский Д. М. 32.
 Таранов В. А. 34.
 Татаровский П. Г. 52.
 Тарасов И. П. 55.
 Таранов А. Г. 61.
 Татарников В. А. 75.
 Тарусин М. А. 70.
 Тарасов Р. А. 80.
 Татаренко К. Д. 97.
 Ташапов В. Н. 100.
 Тарасов В. О. 174, 182.
 Тарасов А. Я. 178, 300.
 Тарнополь 385.
 Ташир П. Н. 385.
 Ташубе 331.
 Таранов П. 399.
 Таки А. Ю. 357, 358.
 Тавровский 376.
 Тарбуханов П. Е. 64.
 Тартаковский А. Н. 70.
 Телешневский 24.
 Тершагорев А. Ф. 36.
 Терновский П. Л. 50.
 Телети Я. С. 289.
 Тевес И. Г. 66, 166.
 Терентьев Ф. А. 70.
 Тельников В. Б. 60.
 Теркин В. Я. 84.
 Тедорович Я. И. 82.
 Тершигорев А. М. 67.
 Тевес Г. У. 166.
 Тевес И. Н. 182.
 Тевисин С. Б. 280, 261.
 Тевес К. П. 270.
 Терещенко Н. П. 347.
 Тельниковский С. П. 390.
 Тимонин В. П. 26.
 Тимонин А. А. 39.
 Тимченко А. Г. 42.
 Тихомиров В. А. 54, 222.
 Титов П. В. 69.
 Тимонин А. О. 65.
 Тихомиров И. П. 72.
 Тимофеев В. И. 75.
 Титов С. Н. 70.
 Тимченко Х. П. 82.
 Тимошенко С. Ф. 93, 96.
 Тиссов И. Г. 106.

Тиссов И. П. 166, 381.
 Тиссов Г. П. 270.
 Титов 393.
 Титов 370.
 Толстикова А. Я. 52, 361, 382.
 Толстикова А. Н. 78.
 Торашев В. М. 99.
 Торговица 206.
 Торговица 206.
 Токерев А. П. 240, 250.
 Топова А. Д. 322.
 Тоганский П. С. 220.
 Томаво В. А. 305, 396.
 Тобочков И. С. 376, 378.
 Тодарев 401.
 Трипольский М. Ф. 38.
 Трипольский Ф. И. 28.
 Трусович Н. В. 35.
 Трусович Н. Л. 40.
 Труфанов Д. В. 42.
 Трушинский Д. Ф. 43.
 Тройман В. А. 43.
 Трубовый П. А. 65.
 Трусов А. П. 67.
 Трипольский А. В. 77.
 Трапанин П. Д. 109.
 Троицкий 250, 260.
 Трубецкой М. Г. 286, 288.
 Треск 318.
 Трубников З. Х. 320.
 Трубников И. 324.
 Трубский П. А. 353.
 Трубецкой 366.
 Трушкович Н. Л. 397.
 Туча В. А. 22.
 Турчаловский Ф. П. 37.
 Туркменчик Л. А. 76.
 Турчаненко А. П. 104, 168.
 Турбулов Р. Я. 310, 312.
 Тухов М. В. 384, 370, 378.
 Тушкович 347.
 Туларовский М. Г. 392.
 Тучино А. Ф. 64.

У.

Убрусов П. П. 23.
 Уваров И. П. 289.
 Урманов П. П. 35.
 Уаунов З. И. 43.
 Урманский В. А. 329.
 Ударица В. В. 70.
 Уаки И. М. 77.
 Уманский А. С. 286.
 Уманский Т. А. 302.
 Уагар-Штарбар М. А. 31.
 Уагер А. А. 130.
 Уапука К. П. 234, 234.
 Уагер Я. Г. 242, 258.
 Уагер П. Г. 254.
 Уакушев М. М. 334.
 Уаеико Н. Д. 80.
 Уаеиенский Г. 100, 101.
 Уаеиенский 347.
 Уамаков 294.

Ф.

Факин Н. А. 105, 107.
 Фасти Г. Я. 162, 170.
 Фасти Н. В. 162, 170.
 Фасти П. Г. 165, 312.
 Фарсо В. М. 236, 288, 246.

Фабергер Ю. М. 294.
 Фабергер Г. Л. 294.
 Фасти С. А. 160.
 Фасти Я. Я. 160.
 Фашигейт В. А. 388.
 Фашигейт В. П. 347.
 Фабергер В. М. 345.
 Фабергер А. М. 391.
 Фарке 362.
 Федоров А. А. 36.
 Федоров К. Л. 65.
 Федрихт А. К. 67.
 Федоркинг А. Ф. 72.
 Федоров А. П. 100.
 Федосов Е. 212.
 Федотур Г. Д. 244, 254.
 Феер И. I. 274.
 Федоров 342.
 Федоров М. М. 348.
 Феинь А. Н. 349.
 Федьмань А. В. 376, 377.
 Фетисов 373.
 Фетисов А. А. 23.
 Фидатов Н. М. 31.
 Фурфаров В. П. 65.
 Филитов В. Н. 76.
 Финиш К. И. 70.
 Филенко М. С. 77.
 Филиппов А. Н. 256.
 Филатов Н. С. 288.
 Филахов И. Н. 288.
 Фидлинско 389.
 Фидельман 384.
 Финиш 383.
 Фидельман А. Ш. 383.
 Филанков 592.
 Фишер 378.
 Филатов М. Ф. 31.
 Фохт 284.
 Фохт Фохт Л. Г. 302.
 Фраваг П. А. 188.
 Фрезе А. А. 192.
 Фриш В. Я. 269, 256.
 Френе В. А. 285.
 Фрапузов П. М. 242, 241.
 Фрапузов А. М. 242, 244, 246.
 Френкель П. К. 258.
 Фрезе I. Г. 268.
 Фраптов А. А. 278.
 Френкель III. А. 100.
 Фрой В. 28.
 Фрапузов В. И. 857.
 Фромандьер М. Н. 355.
 Фреман 384.
 Фриш Г. М. 348.
 Фриш Я. 400.
 Фридман П. 380.
 Фруман 396.
 Фрипузов 361, 362.
 Фрумант С. Н. 397.
 Фурс В. Ф. 23.
 Фурцов П. О. 353.

Х.

Харьянский С. Ю. 21.
 Хаджинов Е. Л. 63.
 Хадямов А. П. 63.
 Хадальцев Ф. И. 82.
 Харалов П. Д. 136.
 Хардакаев А. А. 282, 367, 397.
 Хартонов 164, 166.
 Хардакаев А. Д. 355.

Харьмов В. Р. 392.
 Хаутинг М. И. 392.
 Хаюзов М. А. 174.
 Хованов Г. Л. 246.
 Ховерт М. Я. 365.
 Хоневич С. И. 84.
 Хирш Л. К. 284.
 Хирьят 388.
 Хлюбинов В. Н. 39.
 Хлюбинов К. П. 106.
 Хвлевский Н. Д. 76.
 Хмельницкий 592.
 Хотин Г. Л. 34.
 Хохуа П. Г. 59.
 Хомениш П. А. 98, 104, 108.
 Хотовиш П. А. 100.
 Хомениш 192.
 Ходушич Г. Г. 312.
 Ходичев А. Д. 378.
 Хургель 392.

Ц.

Цареградский М. В. 22.
 Цалая А. П. 64.
 Цанк 400.
 Царев П. Г. 23.
 Целития 897.
 Цюлов И. 20.
 Цюковская А. Я. 105, 106.
 Циварович И. П. 76.
 Цитоват А. 85.
 Цитверт О. Ф. 210, 212, 399.
 Циммерман 391.
 Цумерин 357.
 Цыпин В. К. 56.

Ч.

Чарьков В. П. 42.
 Часинский П. М. 74.
 Чабанов Д. 232.
 Чабак П. В. 284.
 Чабаненко А. И. 284.
 Чайник А. П. 348.
 Чайников Е. Н. 388.
 Чарниш А. А. 29.
 Чегриш I. H. 33.
 Червяченко А. Р. 42.
 Чертуков С. А. 53.
 Черкасцев 39.
 Черешнев Ф. Е. 58.
 Частушкин А. А. 59.
 Черненко М. В. 61.
 Ченков В. В. 61.
 Ченгулов В. А. 62.
 Ченгулов Ф. М. 64.
 Ченгулов В. М. 72.
 Черныш В. П. 73.
 Черныш О. Н. 78.
 Чехович К. В. 70.
 Чернышев А. Ф. 79.
 Чернышев А. И. 81.
 Чернышев Ш. В. 100.
 Черняк Х. 272.
 Чегунов С. А. 282.
 Чернов И. П. 329.
 Чернов А. П. 383.
 Чесноков Г. М. 352.
 Чернякский 882.
 Чечва Е. Ф. 352.
 Чернышев 400.
 Чертов П. В. 373.

Чабаново 396.
 Часовая В. И. 396.
 Чижовский П. И. 55.
 Чичагов М. Р. 60.
 Чичодер 85.
 Чижовский 228.
 Чигринский С. С. 244.
 Чумаков А. Н. 44.
 Чумаков С. М. 98.
 Чудовский О. О. 212.
 Чуринга 371.
 Чудовский 377.
 Чувов С. Ф. 853.

Ш

Шавошинов М. Н. 53.
 Шапег Л. И. 70.
 Шаховский М. В. 72.
 Шатерников Н. И. 80.
 Шапошко-Довиш Ф. К. 84.
 Шаши Э. Ю. 69.
 Шаширо М. У. 170.
 Шарпе А. В. 280.
 Шахнович Г. И. 826.
 Шафрин 389.
 Шахов 389.
 Шаферман У. Ф. 385.
 Шаферман У. В. 383.
 Шабат 382.
 Шавошинова А. И. 373.
 Шварц Р. Я. 268, 272.
 Шварц А. В. 379, 382.
 Шварц В. И. 38.
 Шевцов Ф. И. 58.
 Шевцов В. П. 62, 85.
 Шевцов Р. О. 63.
 Шевцев А. Д. 66, 164, 168.
 Шевцов Г. Ф. 84.
 Шевцов Е. И. 96.
 Шергин В. И. 96.
 Шевичин Я. М. 99.
 Шенфельдер О. Г. 280.
 Шейт Ш. Л. 152.
 Шейнитц 401.
 Шено В. В. 581.
 Шендликская 379.
 Шенчицкий Ф. 381.
 Шевченко 360.
 Шершеняч Г. У. 372.
 Шесков 391.
 Шиглов А. А. 58, 102.
 Шимкович В. Н. 30.
 Шинно И. П. 83.
 Шингарь А. Г. 85.
 Шиндлинг Ю. Ю. 82.
 Шиншань Д. П. 92, 105.
 Ширинит Д. В. 162.
 Шиф М. Л. 164, 170.
 Ширинит И. В. 164, 308.
 Ширшай Я. Е. 164.
 Ширинит М. В. 164.
 Шимор К. Ф. 220, 284.
 Шинков 390.
 Шинков 369.
 Шинковский 387.
 Шворобут П. Н. 34.
 Шварца А. Ф. 75.
 Шмидт Ф. И. 75.
 Шмятля 393.
 Шмятля Э. Г. 220.
 Шморсовит 164, 166.
 Шмороня 384.

Шнейдер 372.
 Шестак-Пасьяник 39.
 Шонин Н. С. 44.
 Шорь В. М. 198.
 Шохорь М. В. 383.
 Шохня А. Д. 366.
 Штакельский И. Г. 322.
 Шнахта 893.
 Шварь В. Э. 372.
 Шнаков 393.
 Шингов 401.
 Шрейдер Я. И. 377, 378.
 Штудт 192.
 Штеваль К. А. 202.
 Штерв В. Я. 202.
 Штервер В. В. 286, 288, 246.
 Штурдт 272.
 Шварберт 278.
 Штецель Э. А. 348.
 Шумилов Н. В. 60.
 Шуринов В. А. 72.
 Шуляк П. А. 94.
 Шулькин 189.
 Шульц Д. В. 188.
 Шульженко Д. И. 367.
 Шунингов Г. И. 873.
 Шумерги 376.

Щ

Щербачев А. Ф. 23.
 Щербачи-Ветер 33.
 Щеткин Г. И. 37.
 Щегольков В. Н. 76.
 Щегольв П. О. 186.
 Щекотин В. 216.
 Щеголев К. К. 360.
 Щенкович В. А. 350.
 Щенкович М. О. 382.
 Щедрин С. С. 383.
 Щеголь 387.
 Щедронич Р. М. 400, 401.

Э

Эвардт Г. А. 288.
 Эггольман 389.
 Эку И. Я. 32, 298.
 Эжк П. И. 37.
 Эжк А. И. 30.
 Экарт Г. А. 256.
 Эки Ф. И. 77.
 Эдуз Л. Л. 387.
 Эмерья А. Г. 53.
 Эндерт В. X. 99.
 Энгельс М. М. 79, 388.
 Эрнштейн С. И. 24.
 Эрничек А. 164.
 Эрничек Н. С. 164.
 Эрничек 170.
 Эрмансоф Ф. С. 236.
 Эрмант Н. 282.
 Эрлангорт А. 278, 378.
 Эрлах С. А. 370.
 Эссетт Н. А. 44.
 Эсторонич В. I. 322.
 Энг В. В. 70.

Ю

Ювченко I. А. 20.
 Ювельсон М. III. 382.
 Юрченко В. П. 70.

Юрнов В. А. 79.
 Юрочев Л. В. 81.
 Юрпусть А. Ф. 84.
 Юрчев Н. Д. 93.
 Юрчин Н. I. 354.
 Юрчик М. Ф. 359.
 Юрченко О. В. 95.
 Юсиковский Е. Ф. 92.
 Юнчев В. 20.
 Юнов В. А. 76.

Я

Яблонский А. Р. 76.
 Яворский А. П. 22, 102.
 Якоба-Шили О. А. 28.
 Яковлев Н. Н. 28.
 Яковлев П. Я. 32.
 Яковлев М. Г. 33.
 Яковлев Т. Г. 58.
 Яковлев Г. Ф. 79.
 Яковлев Е. И. 108, 174.
 Яковлев Н. В. 152.
 Яковлева С. П. 174, 182.
 Якубович В. Е. 76.
 Якв Л. Я. 294.
 Якович П. 370.
 Якович 328.
 Якович С. В. 354.

Яковлевский Л. И. 37.
 Яковлевский К. Г. 63.
 Якович И. И. 100.
 Якович Ю. К. 400.
 Якович М. Я. 210, 222.
 Якович К. А. 224.
 Якович Г. Р. 206.
 Якович Л. Ф. 270.
 Яковлевич 268.
 Якович 27.
 Яковлевский А. И. 87.
 Ярко 377.
 Ярошевич С. В. I. 43.
 Ярошевич В. К. 77.
 Якубович Г. Ф. 377, 378.
 Якович А. В. 80.
 Якович П. П. 384.
 Якубович С. С. 164.
 Якович Л. А. 97, 264.
 Яковичский 377.

Ф

Федотов И. А. 22.
 Федосов С. Д. 101.
 Федоров Ф. 101.
 Федоров П. И. 307.
 Фомин П. А. 63.
 Фомин В. Д. 373.

В. С. СОЙФЕРЪ

МАШИНОСТРОИТЕЛЬНЫЙ, ЧУГУННО-МЪДНО-ЛИТЕЙНЫЙ И КОТЕЛЬНЫЙ
ЗАВОДЪ И ТЕХНИЧЕСКОЕ БЮРО

въ г. Мариуполь Екатериин. губер.

о о

Телефон. № 57.

Заводъ изготовляетъ:

горизонтальныя паровыя машины, паровыя котлы, углеподъемныя паровыя машины, краны подъемныя, поворотныя и передвижныя, трамлейскія, шпалы канатныя, дыропробныя прессы и проч.

Устройство водопроводовъ

для городовъ, бань, фабрикъ и пр. съ постановкой, и установкой водометныхъ машинъ, водоразборныхъ и поварныхъ крановъ и другихъ принадлежностей.

Чугунныя отливки

отъ самыхъ малыхъ размеровъ до 800 пуд. веса въ штукъ.

Котельныя работы,

строила, клепанная балки, местные сооружения, шестерни, кофры и стелы, надшахтные затонки на стальныхъ колесахъ и пр.

По домоустройству

теплицы и востанки чугуныя и желѣзныя, балконы и перила, иллюминаторы и разныя изысканія подъема.

Мѣдныя отливки, маслобйные прессы, ремонтъ пароходовъ.

Техническое бюро предлагаетъ:

мѣдную арматуру Петербургскаго завода, оборудование горюснхъ котловъ, маслобйныхъ заводовъ и т. п.

КАТАЛОГИ И СМѢТЫ БЕСПЛАТНО.

Справочная книга на 1903 годъ
ФАБРИКИ ЗАВОДЫ и РУДНИКИ
Екатеринославской губерніи
Н. И. ГАВРИЛОВА.

Издание 2-е исправленное и дополненное.

Для местнаго (въ-приватнаго) продажъ необходима книга не только для Г. Директоровъ, Управлен-
щкъ, фабрикантовъ, заводчиковъ, а также и для конторъ, для фабричныхъ, для
и торговомышленныя заводовъ, для соображающахъ въ себя всѣхъ сторонъ ступенчатой
индустріи: для частной индустріи, для обществъ, для рабочихъ, управленій, фабрикантовъ,
инженеровъ, военныхъ и торговомышленныя заводовъ, предпримчивъ и прочая, и прочая, и прочая,
и прочая, и прочая. При этомъ прилагаются карты Екатеринославской губерніи.

Машиностроительныя работы выполняются въ г. Екатерино-
славѣ, П. П. Гаврилову, Мостовая улица, домъ № 6.
Цена 2 руб. (съ пересылкой).

Копія нетъ.

Прочт
88



2011121713