اطلاعات

سه‌شنبه ۲۲ تیرماه ۱۳۵۰ ـ شماره ۱۳۵۴۳
سال چهل و ششم ـ تکشماره ۵ ریال

۲۰ صفحه

۱۳۵۰ سال جشنهای دوهزارو پانصد ساله شاهنشاهی ایران

گرمای اهواز به ۵۳ درجه رسید

بیش از ۴۰ نفر از فرط گرما بیهوش شدند
* گرماسنج اداره هواشناسی اهواز نمیتواند بیش از ۵۲ درجه را نشان بدهد !

در صفحه ۱۹

در کنکور سراسری فردا

۳۸ هزار دیپلمه طبیعی شرکت میکند
* قبولشدگان کنکور دانشگاه پلیس اعلام شد

در صفحه ٤

از امروز ٦ تخلف رانندگی در تهران بشدت کنترل میشود

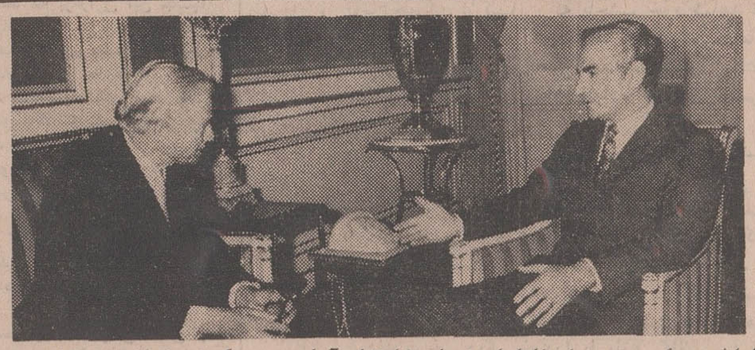

کامیل شمعون رئیس جمهوری اسبق لبنان امروز بحضور شاهنشاه آریامهر رسید. عکس این شرفیابی را نشان میدهد .

شرح در صفحه ۱۷ محافل سیاسی

طرح ویژه برای تسهیل عبور ومرور در تهران

* ترتیبات تازه‌ای برای عبور اتومبیل هاداده خواهد شد
* طرح جدید در محدوده خاصی اجرا میگردد

صفحه ۱۷

روابط مراکش با مصر ولیبی بشدت تیره شد

والاحضرت شاهدخت اشرف پهلوی

از مدارسی که بنام فضانوردان شوروی نامگذاری شده ، بازدید کردند

* سفیر شوروی نیز در مراسم بازدید از این مدارس حضور داشت

درصفحه ٤

کلیه نیروهای ذخیره ارتش مراکش بسیج شدند

تحریکات شدید لیبی برای تجدید شورش در مراکش

برای پیدا کردن بقیه رهبران کودتا ارتش مراکش بندر کازابلانکا را محاصره کرد

سلطان حسن و ملک حسین پادشاهان مراکش و اردن هنگام ورود به گورستان «علال بن عبداله» در رباط برای شرکت در مراسم تدفین قربانیان کودتا .

عکس رادیوئی اطلاعات

لیبی ارتش مراکش را بشورش دعوت کرد

لیبی ادعا کرد دیپلماتهای این کشور درمراکش بازداشت شدند

اسناد محرمانه سفارت لیبی بدست ارتش مراکش افتاد

اخبار ضدونقیض درباره :

اعدام رهبران کودتا

در حالیکه گزارش های غیر رسمی حکایت از تیرباران رهبران کودتا دارد دولت مراکش اعلام کرد رهبران کودتا هنوز اعدام نشده‌اند .

درصفحات ۲ـ٤ـ٦

این عکس پارسل دوپره سفیر بلژیک در مراکش استکه در ضیافت پادشاه مغرب شرکت داشت و بر اثر اصابت گلوله همانجا درگذشت

عکس رادیوئی اطلاعات

گزارش‌های محرمانه سفارت ایران دراطراف کودتای مغرب

کاردار سفارت ایران که جزء مدعوین ضیافت کاخ زهیرات بود جان سالم بدر برد درصفحه ۱۷

وزیر کشور اعلام کرد :

کاهش نرخ عوارض نوسازی مشمول اراضی نمی شود

* اسامی سناتورهای انتخابی سراسر کشور اعلام شد

در صفحه ٤

آغاسی در رشت کتک کاری کرد

آغاسی

ماموران آغاسی را به کلانتری جلب کردند !

در این زدو خورد دونفر مجروح شدند

درصفحه حوادث

لیسانس پرستاری

آموزشگاه عالی پرستاری وابسته بدانشگاه اصفهان فقط تا ۱۵ مرداد ۱۳۵۰ نام‌نویسی میکند

جناب آقای فرهاد هرمزی

سرفرازی سازمان فاکوپا که بکوشش شما در پهنه جهانی گام برمیدارد ، هر میهن پرست پاك دل را شادکامی میدهد. دستگاه گسترش اندیشه های شما شایسته شادباشی فراوان است .
آرزومندم سازمان فاکوپا هر روز بتواند گامی فراتر نهد .

حسین گل گلاب استاد ممتاز دانشگاه تهران

آگهی

پیرو آگهی شماره ۱٤۷۹٦ر٤ـ ۱٦ر۳ر۵۰ بدین وسیله باطلاع لیسانسیه های رشته قضائی دانشکده حقوق که جهت شرکت در امتحان و مسابقه ورودی دوره کارآموزی قضائی ثبت نام نموده‌اند میرساند که مصاحبه موضوع ماده ٤ آئین‌نامه اجرائی قانون راجع باستخدام قضات و شرایط کارآموزی مصوب ۲۷ر۱۲ر٤۷ از تاریخ پنجشنبه ۳۱ر٤ر۱۳۵۰ انجام خواهدشد. مقتضی است داوطلبان مزبور در ساعت ۸ صبح روز پنجشنبه ۳۱ر٤ر۱۳۵۰ باداره کارگزینی وزارت دادگستری مراجعه نمایند از داوطلبانی که تاتاریخ مذکور مدارك استخدامی خود راتکمیل ننمایند مصاحبه بعمل نخواهد آمد . م‌الف ۵۰٤۰

وزارت دادگستری

۱ـ۳ ۱ـ۲۵۰۵۰

شرکت ریسندگی وبافندگی ری (سهامی خاص)

شرکت ریسندگی و بافندگی ری (سهامی خاص) بدین وسیله باطلاع میرساند بمنظور استفاده کارمندان و کارگران از تعطیلات تابستانی دفتر مرکزی ـ دفترفروش و کارخانجات این شرکت از تاریخ هشتم الی پانزدهم مرداد ماه ۱۳۵۰ تعطیل است .

آـ۱۱۲۷۵

جناب آقای دکتر مظفر جندقی

امید است بهترین شادباش‌ها و صمیمانه‌ترین تبریکات مرا بمناسبت انتخاب بجا وشایسته خود به نمایندگی مجلس شورایملی پذیرا باشید .

اسداله لطاق

پرفروش ترین کتاب علمی سال :

زندگی باقرص و

کاملترین وجالب ترین کتاب درزمینه کنترل بارداری

این کتاب که تاکنون صدها هزار نسخه آن در سراسرجهان به فروش رفته، ازطرف هفته نامه انگلیسی «ساندی تایمز» بعنوان مهمترین کتاب سال منتشر شده وحاوی تازه ترین وکاملترین اطلاعات در زمینه کنترل بارداری است . همه زن‌ها وهمه مردها باید این کتاب را بخوانند.

این کتاب ازاین هفته دراطلاعات بانوان بچاپ رسیده است

اطلاعیه مرکز آزمون شناسی درباره مسابقه ورودی

مدرسه عالی تلویزیون و سینما

مرکز آزمون شناسی برای دوره دو ساله فوق دیپلم مدرسه عالی تلویزیون و سینما در دو رشته فنی و تولید تعداد حداکثر ٦۰ نفر (۳۰ نفر برای رشته فنی و ۳۰ نفر برای رشته تولید) دانشجو ازبین داوطلبان واجد شرایط زیر انتخاب خواهد نمود .

مواد امتحانی

از داوطلبان مسابقات ورودی در دو مرحله امتحان بعمل خواهد آمد . بقیه در صفحه ۸

جمعیت شیرو خورشید سرخ ایران با نهایت تاسف درگذشت تیمسار سرلشکر دکتر کریم هدایت را که مدت بیش از ده سال در سمت نیابت ریاست عالیه جمعیت شیرو خورشید سرخ با نهایت صداقت و صمیمیت انجام وظیفه نمودند و در دوران اخیر زندگانی خود نیز برحسب امر والاحضرت شاهدخت شمس پهلوی ریاست عالیه جمعیت سمت نیابت ریاست افتخاری را داشتند باستحضار عموم میرساند . مراسم تشییع جنازه فقید سعید ساعت ۹ بامداد روز چهارشنبه بیست‌وسوم تیر ماه جاری (فردا) ازمسجد طلائی واقع در خیابان تخت‌طاووس بعمل خواهد آمد

آگهی استخدام

شرکت ملی نفت ایران جهت خدمت در بهداری و بهداشت حوزه قرارداد (خوزستان) به‌عده‌ای پزشك مرد و پرستار و پرستار ماما با مشخصات زیر نیازمند است .

سمت	تحصیلات	تجربیات
پزشك	دیپلم پزشکی	حداقل دوسال سابقه کار
پرستارماما	لیسانس پرستاری مامائی	چنانچه سابقه کارداشته باشد
پرستار	لیسانس پرستاری	ارجح خواهند بود .

شرایط

۱ـ ملیت ایرانی
۲ ـ متدین بیکی ازادیان رسمی کشور
۳ ـ حداکثر سن ۳۵ سال
٤ ـ برك معافیت دائم غیر پزشکی ویاخاتمه خدمت وظیفه عمومی ویاخاتمه خدمت از خدمات اجتماعی زبان (برای بانوان)

متقاضیان واجد شرایط میتوانند باهمراه داشتن مدارك فوق‌الذکر در روز های اداری باستثنای روز های جمعه و تعطیل از ساعت ۸ الی ۱۱ صبح به اداره کل استخدام و کاریابی شرکت ملی نفت ایران ـ خیابان کاخ شمالی بالاتر از بلوار الیزابت شماره ۷٦ مراجعه فرمایند.

آگهی استخدام

شرکت سهامی تولید و انتقال نیروی برق ایران (توانیر) بمنظور خدمت در پست های فشار قوی کرمان یزد ـ بافق ـ رفسنجان ـ زرند ـ بردسیر ـ عنبرآباد و معادن ذغال زرند و همچنین عملیات خطوط فشار قوی جنوب شرقی تعدادی دیپلمه هنرستان صنعتی رشته برق ـ ریاضی و طبیعی را که واجد شرائط زیر باشند از طریق مسابقه و مصاحبه استخدام مینماید:

۱ـ دارا بودن گواهی خاتمه خدمت وظیفه عمومی یا معافیت دائم (غیرپزشکی) .
۲ـ سپردن تعهد مبنی بر انجام خدمت در شهرستان های تابعه شرکت .
۳ـ عدم تعهد خدمت واشتغال بکار در وزارتخانه ها و موسسات دولتی .

داوطلبان میتوانند بمنظور ثبت‌نام و کسب اطلاعات بیشتر در ساعات اداری روز های سه‌شنبه بیست‌ونهم ، چهارشنبه سی‌ام تیر ماه سال جاری با دردست داشتن مدارك زیر به دفتر شرکت در شهرستان کرمان واقع در خیابان جم کوی صاحب‌اختیاری مراجعه نمایند

۱ـ فتوکپی برك خاتمه خدمت وظیفه عمومی یا معافیت دائم (غیر پزشکی)
۲ـ فتوکپی مدرك تحصیلی
۳ـ دو قطعه عکس ٤ × ٦ . الف . م‌اف ٤٦۹۰

شرکت سهامی تولید و انتقال نیروی برق ایران (توانیر)

گروه فرهنگی مرجان

ثبت نام میکند

گروه فرهنگی مرجان

دبیرستان دخترانهٔ مرجان

به ریاست سرکارخانم مامقانی

درمحل جدید «باغ ورجاوند» بمساحت ۸۵۰۰ مترمربع

نبش خیابان ابتهاج وخیابان ایتالیا ـ شماره ۱ ـ تلفن ٦٦۹۲۸۵

(باوسیلهٔ ایاب وذهاب)

گروه فرهنگی مرجان

دبستان مرجان

به ریاست سرکارخانم مُدّثر

خیابان پهلوی ـ نرسیده به تخت جمشید کوچه نصیرزاده ـ تلفن ۴۴۸۷۸

(باوسیلهٔ ایاب وذهاب)

باهمکاری گروه فرهنگی مرجان

دبیرستان پسرانه دکتر هشترودی

به ریاست آقای احمد جواد

خیابان تخت جمشید ـ میدان کاخ

گروه فرهنگی مرجان

دبیرستان پسرانه مرجان

به ریاست آقای فرج الله شریفی

خیابان پهلوی ـ بالاتر از سه راه بیمارستان مهر کوچه جاوید

در تمام سازمانهای گروه فرهنگی مرجان (دبستان و دبیرستانها) علاوه برکلاسهای مربوطه برای سال اول دورهٔ راهنمائی تحصیلی هم ثبت نام میشود .

جزئیات تازه از حمله کودتاچیان به رهبران مراکش

سرمقاله

این جشن بقای ایران است

«آنهائی که در باره جشن شاهنشاهی ایران بدون تعمق سخن میگویند و آنرا بزرگترین نمایش در کره زمین و یا مجلس عیش‌ونوش هزار ویکشب مینامند نمیتوانند تصور کنند که برگزاری این جشنها برای کشور من ومردم آن چه اهمیت فوق‌العاده تاریخی و معنوی‌دارد».

این عین عبارتی است که خبرنگار مجله هندی «بلیتز» از قول شاهنشاه ایران نقل میکند و مینویسد شاهنشاه در حالیکه ازین طرز تلقی نسبت به جشن‌های دوهزار و پانصد ساله شاهنشاهی سخت‌متاثر بودند اظهار فرمودند: «مردم کشورما بحق به‌گذشته تاریخ وتمدن‌خود مباهات میکنند و خود را برای بزرگداشت این عظمت که ضامن‌استمرار زندگی خاص ایران ودوام سیستم دولتها و حاکمیت ملی آن بوده است آماده میسازند و اطمینان دارند که همین تاریخ ، اتحاد و ثبات و پیشرفت آینده آنها را تضمین خواهد کرد . باید بگویم که تنهاموضوع جشن وسرور در میان نیست . حتی در طی این جشنها ایران برای خود هدفهای سودمند و مفیدی در نظر گرفته‌که‌از آنجمله بنای ۲۵۰۰ مدرسه ، مراکز بهداری ، نصب دستگاههای مولدنیرو در دهات و بسیاری وظایف دیگر است».

ریشه این قضاوت‌های سطحی و نادرست را باید در بی‌اطلاعی از روح تمدن و فرهنگ دوهزار ویانصدساله ایران و طرز فکر قوم‌ایرانی جستجو کرد . کسانی که ایران را به عمرشان ندیده‌اند ، با مردم ایران حشری نداشته‌اند و از دور یک چیزی راجع به ایران‌میشنوند البته نمیتوانند جشن شاهنشاهی ایران را چیزی جز یک نمایش‌پرخرج واحیانا بیحاصل تصور کنند. حال آنکه جشن شاهنشاهی حتی‌تجدید خاطره یک دوره بخصوص از تاریخ این سرزمین نیست ، جشن‌بقای ایران است . جشن سالگرد تولد ملتی است که دوهزار وپانصد سال برسر پا ایستاده و حوادث دهر را از سر گذرانیده است .

مامکرر دیده‌ایم وقتی یکی از شخصیت‌های معروف معاصر ما عمر طولانی میکند و فی‌المثل جشن نود سالگی خود را میگیرد دنیائی‌بااین مسرت شریک میشود و از اکناف عالم بوی تبریک میگویند و حتی کشورهای خارجی این مناسبت را برای تجلیل از آن شخص مغتنم میشمرند . پس یک ملتی هم که شناسنامه دوهزار ویانصدساله در دست دارد یعنی دوهزار ویانصد سال برعمر تمدن و فرهنگ ورژیم اومیگذرد حق دارد این موفقیت را جشن بگیرد و چون جهانی از برکت‌فرهنگ وتمدن دوهزاروپانصدساله این کشور متمتع شده مناسب همین است که ملل عالم عموما خود را درین مسرت سهیم بدانند .

این جشن سوای آنکه فرصت کم نظیری است برای بهترشناسانیدن ایران و ایرانی بجهانیان ، برای خود ماهم فرصت مغتنمی است که در علل وعوامل بقای ایران بیشتر دقت کنیم . ببینیم چیست راز این طول عمر و اینکه آنهمه صدمات و مصائب و مشقت‌ها قوم ایرانی را از پای نینداخته وتمدن و فرهنگ ایران را مغلوب و منکوب نکرده است . شاهنشاه در مصاحبه اخیرشان مخصوصا روی این نکته که از جمله هدفهای جشن شاهنشاهی بشمار می‌آید تکیه فرموده وگفته‌اند جشن‌های مهرماه برای‌ما یکنوع بیداری‌و خودشناسی تازه ورستاخیز هست «در واقع ایران هیچگاه صفات مشخصه خود را از دست‌نداده است زیرا در مقابل شدائد وناکامیها و حتی در مقابل فجایع ،ایران میراث کوروش را حفظ کرده و مشعل آریائی را همواره فروزان نگاهداشته است . این جشن به مردم ما روح تازه‌یی خواهد بخشید تا خود را باکشور باستانی و سلطنت سنتی وتاریخی خود بیشتر آشنا سازد».

دوست وهمکار محترم جناب آقای کرامت‌اله‌فرنود

انتخاب شایسته آنجناب را بنمایندگی‌دوره بیست وسوم مجلس شورای‌ملی بجنابعالی‌واهالی محترم مشهد تبریک میگوئیم وازخداوند متعال توفیق آنجناب را درراه خدمت بمیهن وملت‌ایران خواهانیم .

ازطرف شرکت فانتوم ـ برادران مقوم ـ
برادران دردشتی. آ ـ ۲۵۷۰۶

عصر ایمان وعمل

بدلالت آیه شریفه « ومن یوت‌الحکمة فقداوتی‌خیرا کثیرا » و بمصداق بشارت انبیاء که حکمت از همه چیز افضل است ، کتاب عصر ایمان و عمل بابیانی ساده و روان و مستدل ، کسب فیض از حکمت‌الهی رابا همان‌خیرو برکت‌وهندگی بسیار که وعده آن در قرآن کریم آمده است‌دراختیار علاقمندان صاحبدل می گذارد.

کتاب مزبور از نظر عمق حکمت و شکافتن مطلب و داشتن مفاهیم نو و حفظ اصالت در معنی و در احکام برای همه ـحتی برای علماء و محققین‌و روحانیون صاحبنظر و اولیای موسسات‌مهم تعلیماتی وابسته بادیان الهی (اسلام ، نصاری ، یهود) واهل فلسفه ـ تازگیها و شگفتی های فراوان دارد . اشخاص باایمان راقوت دل می دهد و مردمان بی‌ایمان و سست عقیده را باحقایق تلخ ،دردناک و هراس انگیز روبرو میسازد .

خواندن این کتاب را بهمه توصیه موکد می کنیم و باشکالات و سئوالات آنها در محدوده متن کتاب جوابهای قانع کننده خواهیم داد . مرکز فروش شرکت طبع کتاب ناصر خسرو و سایر کتابفروشیهای معتبر.

مولف کتاب عصر ایمان و عمل ـ رفیع بهزادپور
۱ـ ۳ آ ـ ۱۰۷۶۷

آمپرمتر
ولتمتر
فرکانس‌متر
کیلوواتمتر

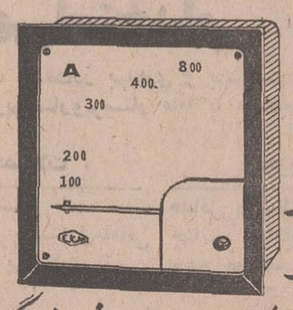

دستگاه پارالل کردن ژنراتورها وسایر لوازم اندازه‌گیری را
از شرکت سهامی ابداع
واردکننده وفروشنده انواع لوازم شبکه‌های برق خریداری نمایید
خیابان آریامهر مقابل وصال شیرازی تلفن ۶۳۳۲۳۶ و ۶۳۳۲۳۷
تلگرافی ۷۴۱۸ صندوق پستی : ۱۸۳۵

رباط ـ خبرگزاری فرانسه

خبرنگاران روزنامه‌ها که برای پی بردن‌بجزئیات حوادثی که در جریان جشن تولد حسن دوم روی داد تلاش می‌کنند اطلاعات جدیدی درباره کشتار کاخ زهیرات ازکسانی که باچشم خود شاهد این ماجرا بودند بدست آورده‌اند. تمام‌شخصیت‌هائی که در مهمانی آن روز شرکت‌داشتند‌بدون‌استثناء خونسردی وآرامش خارق‌العاده سلطان حسن‌را ستوده‌اند .

خبرگزاری فرانسه گزارش جدیدی بـه‌این شرح از جریان وقایع مخابره کرده‌است .

ساعت سیزده وپانزده دقیقه روز شنبه است . سلطان حسن دوم درحالیکه مجلس مهمانی کاملا گرم شده است به میان مهمانان خود می‌آید . بیشتر مدعوین ازساعت ده صبح در کاخ حضور یافته بودند برخی ازآنها دراین مدت مطالعه می‌کردند برخی دیگر خودرا با بازی گلف ، شنا ، تیراندازی به‌کبوتران سرگرم کرده پس‌ازخوردن شیر، چای یاسمن دور میز ناهارخوری گرد آمده بودند .

پادشاه که پیراهن آستین کوتاه پوشیده بود پس‌از دور زدن‌باغچه واحوالپرسی با مهمانان به تنهائی پشت یک میز که در زیر چادر بزرگ در نزدیکی یکی‌میزدیگرقرار داده شده بودمی‌نشیند . دریشت این میز لوئی‌ژوکس سفیر فرانسه، حبیب بورقیبه، پرنس مولای‌عبداله برادر سلطان وفرستاده مخصوص بومدین و دیگران قرار گرفته بودند.

نیمساعت بعد نخستین صدای انفجار بگوش میرسد . ولی‌پادشاه بدون‌توجه به‌این‌سرو صداهمچنان به خوردن ناهار ادامه می داد . در این هنگام یک نارنجک زیر چادر غلت می خورد و بلافاصله حبیب بورقیبه‌نارنجک را برداشته بخارج پرتاب‌می‌کند . لوئی‌ژوکس سفیر فرانسه باو می گوید چکار کردی . آن را بطرف دسته‌موزیک انداختی‌ولی نارنجک‌بازهم منفجر نمی شود.

در همین موقع‌نخستین کسی‌که براثر برخورد گلوله زخمی شده بود روی زمین می غلطد و آن «موریس پیر» بود که از ناحیه‌ران زخمی شده بود.

سلطان حسن‌بلافاصله از جای خود بر می‌خیزد و بسوی‌او میرود واورا دلداری می دهد .دراین هنگام باران گلوله از هر طرف باریدن می گیرد . ژنرال اوفقیرو اطرافیان پادشاه اورا به سوی پاویون کوچکی در باغچه دربرابر استخر می برند . در آنجا را می‌بندد و پادشاه از ساعت ۲ و بیست دقیقه تا چهار بعد از ظهر در آنجا می ماند . در این مدت کشتار بزرگی در کاخ راه افتاده بود.

رگبار مسلسل ها مهمانان را درو می کرد . و بطوریکه گفته‌می شود یکصد نفر کشته می شوند.

احمد الراقی نخست وزیروژنرال اوفقیر و دریس‌سالوئی رئیس‌دفتر سلطنتی مولای‌احمدعلوی وعده‌ای دیگر همراه پادشاه بودند . در همین هنگام ژنرال مدبوح رهبر شورشیان برای مذاکره با پادشاه وارد پاویون می شود. سلطان حسن جریان مذاکرات خودرا با مدبوح بعدا در کنفرانس‌مطبوعاتی تشریح کرد.

مدبوح پس از خارج شدن از پاویون بطور اتفاقی توسط یکی از شورشیان کشته می شود و پادشاه مدتی در پاویون منتظر می شود. او روی یک صندلی نشسته بود و آهسته می گفت : «سردر نمی آورم» او سپس از جای خود بلند شده از سوراخ جا کلیدی به خارج نگاه می کند.

پادشاه‌سربازان‌سرهنگ «ابابو» را می شناسد و می گوید این ها تعلیم یافته ترین افراد ارتش من هستند سرهنگ «ابابو» دوست مولای عبداله است واز آکادمی نظامی‌مافارغ‌التحصیل شده‌است.. مدتی به سکوت می گذرد . سپس باطرافیانش می گوید از جای‌خود تکان نخوریدمنتظرباشیم تا نیروی کمکی برسد.

سپس روی خود را بطرف همراهانش میکند و میگوید ازهیچ چیز نترسید من جان همه شما را نجات خواهم داد .

تقدیر است

چندبار می‌گوید تقدیر است ، سرنوشت است . پس از آن لبخندی میزند یك پزشك فرانسوی کـه همراه سلطان حسن بود میپرسد: اعلیحضرتا نیروی کمکی شما چه وقت میرسند .

شورشیان دراین مدت پیوسته‌در راهروی که به مخفی‌گاه سلطان منتهی می‌شود در رفت‌وآمدبودند دراین هنگام ناگهان در بشدت تکان می‌خورد همه نفس‌های خود را در سینه‌حبس می‌کنند . ژنرال اوفقیر می‌پرسد : چه‌کار باید بکنیم ؟بایددفاع‌کنیم یا مثل‌اردك‌ها در زیر گلوله بیفتیم .

در خارج رگبار مسلسل‌ها آنی قطع نمی‌شود ، شورشیان زخمی شدگان را باشلیك مسلسل بـه مغزشان خلاص می‌کنند . و آنها را بباد فحش و ناسزا می‌گیرند . خون تمام محوطه رافراگرفته و باغچه کاخ به صورت کشتارگاه درآمده‌است. بسیاری ازمجروحین براثر خارج شدن‌تمام خون‌بدنشان جان می‌سپارند . اکنون دیگر شورشیان‌از نارنجك‌انداز استفاده می‌کنند بسیاری از خدمتکاران‌کاخ بهمین ترتیب درومیشوندو گروهی کشته و جمعی زخمی میگردند .

دریك لحظه ضرباتی بدر اطاقی که سلطان در آن‌بود واردمیشود. براثر فشار شدید در باز میشود. دراین هنگام ساعت چهارو چهل‌و پنج دقیقه بعد از ظهر بود . شورشیان پس از شکستن در بـه سلطان حسن و کسانی که در آنجا بودندفرمان میدهند دستهای خود را بالای سرشان گرفته واز اطاق خارج شوند . نخست احمد بالافرج خارج می‌شود و بدنبال آن «شومه» و پروفسور «تورن» و آخر از همه پادشاه که ظاهـرا شناخته نمی‌شد خارج میشود .

این دسته کوچك از باغچه از میان اجساد کشته شدگان‌گذشته در امتداد یك دیوار صف میکشند صدها نفر از مهمانان آنهائی که هنوز زنده بودند از ساعتها قبل درازکش در سه ردیف روی زمین خوابیده بودند .

بنظر میرسد که خون چشمان سربازان را فراگرفته و همه‌آنها سخت خشمگین هستند و آنها بیوسته فریادمیزدند ناسزامیگفتند: فرمان میدادند : به پشت‌بخوابید، نه روی شکم دستهای خود رابلند کنید . پائین بیاورید . دستها را روی سر بگذارید ... این فرامین بدون‌چون‌وچرا اجرا می‌شد. یکی از سربازان بسوی یك پزشك فرانسوی هدفگیری می‌کند و می‌گوید : توجه ، توجه .میخواهم شلیك کنم . آنها سلاحهای خود را بطرف مهمانان گرفته‌اند انگشتان خود را روی ماشه آنها گذاشته‌اند . یکی از شورشیان خطاب بیك فرانسوی می‌گوید : کمرت را بازکن : بگذار زمین . جیبهایت‌را خالی‌کن . دراین‌هنگام یك سکه از دست او به زمین می‌افتد . سرباز مراکشی فرمان میدهد : پولت را بردار . پس از آن باز فرمان‌های نظامی صادر می‌شود همگی بخوابید . بلند شوید .

این فرامین پیوسته تکـرار می‌شد بنظر میرسید که این صحنه وحشتناك پایان ناپذیر است .

پس از آن دسته باز بخط می‌شود یکی از سربـازان مسلسل دستی خود را بسوی باقیمانده مهمانان نشانه گیری می‌کند . همه خیال می‌کنند که پایان ماجرا فرا رسیده است در همین هنگام مولای عبداله برادر پادشاه سر و صـورت آغشته بخون در حالیکه لوئی ژوکس همراهش بود بسـوی شورشیان‌می‌آید در میان‌حیرت شدید حاضران پرنس خطاب به شورشیان می‌گوید این غیر قابل قبول است ... غیر قابل تحمل است .

یکی از سربازان بطرف‌پرنس عبداله میرود : برادر سلطان حسن خطاب به او می‌گوید : می‌خواهی بطرف پرنس خودت شلیك کنی ... پس معطـل چه هستی ؟.

بلافاصله شورشیان سـوار کامیون‌ها می‌شوند و لولـه سلاحهای خود را بسوی مهمانان پادشاه که از ژنرال ها و سفرا و شخصیت های برجسته تشکیل می‌شد و از ساعتها قبل‌در زیر آفتاب‌سوزان روی زمین خوابیده بـودند نشانه‌گیری میکنند. دراین‌هنگام وحشت مهمانان را فرامیگیرد. همه می‌خواهندخودرا ازتیررس سلاحهای خود کار دورکنند . جمعی به پشت اتومبیل‌هاپناه میبرند ولی در همین وقت کامیونها بحرکت در می‌آید و سربازان چند تیر شلیک‌می‌کند که باز عده دیگری کشته و زخمی می‌شود پس از رفتـن آنها شورشیان دیگرسرمیرسند و فرمان می‌دهند : از جـای خود تکان نخورید هیچ کس حق ندارد به زخمی شدگـان کمک کند . در همین هنگـام سلطان حسن احساس می‌کنـد که لحظات آخر عمرش فـرا رسیده است . یکی‌ازسربازان به دسته‌ای که پادشاه درمیان آنها بود فرمان می‌دهد که‌از جای خود بلند شوند دسته به حرکت در می‌آید باز صدای تیراندازی بلند میشود . همه خیال می‌کنند که سلطان حسن کشته شد و در همین هنگـام خبر کشته شدن سلطان حسن از رادیو پخش می‌شود . **ماجرای بعدی را خود سلطان حسن در کنفرانس مطبوعاتـی دو روز قبل نقل کرد کـه چگونه سربازشورشی در مقابل او به زانو درآمد و دستش را بوسید . پس از آن‌پادشاه به میان مهمانان خود که هنوز روی زمین خوابیده بودنـد می‌آید .**

آنها در حالیکه فریاد میزدند: «زنده باد پادشاه» از جـای خود بلند می‌شوند وشورشیان سلاحهای خودراپائین‌می‌آورند. پادشاه در برابر همه حاضران به ژنرال اوفقیر برای سرکوبی شورشیان اختیارات‌تام می‌دهد.

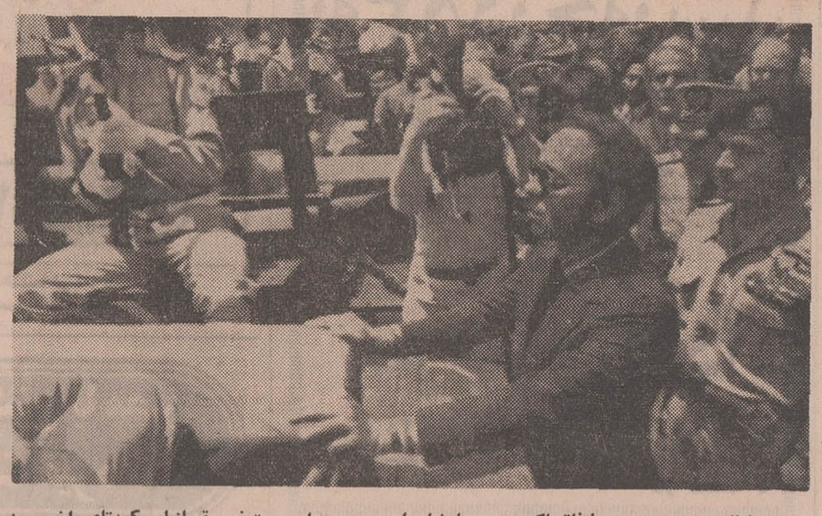

سلطان حسن دیروز باتفاق‌ملک‌حسین پادشاه اردن در مراسـم‌تدفین قربانیان کودتای اخیـردر گورستان بن عبدالله شرکت کرد .در عکس سلطان حسن در حالیکه‌ملک حسین در کنار او ایستاده هنگامی‌که دستهایش را به‌تابوت یکی ازکشته شدگان قراردادهو فاتحه میخواند دیده میشود.
عکس رادیوئی اطلاعات

سلطان حسن وملک حسین
درتشییع جنازه قربانیان کودتا شرکت کردند

رباط ـ خبرگزاری فرانسه ـ مراسم تشییع جنازه قربانیان حادثه تیراندازی کاخ زهیرات با حضـور سلطان حسن دوم پادشاه مغرب‌و ملک حسین پادشاه اردن که چند ساعت قبل از انجام این مراسم بوسیلـه هواپیمای خصوصی وارد رباط شده بود انجام شد .

این مراسم در اردوگاه نظامی مولای اسماعیل انجام شد . سلطان حسن دوم در حالیکه آثار تاثـر شدید در چهره او آشکار بود در برابرتابوتهای‌محتوی اجساد نظامیان و غیر نظامیان که در توطئه کودتا کشته شده بودند ادای احترام کرد . کودکان ، همسران و افراد خانواده‌های مقتولین که در این مراسم شرکـت داشتند با صدای‌بلند الله‌اکبر می‌خواندندو فریادمی‌زدند حسن پادشاه ما است .

پادشاه که کراوات مشکی بسته بود با سر برهنه در برابر تابوت هر یک از دوستان خود تعظیم می‌کرد و پس از آن انگشت خود را روی تابوت گذاشته فاتحه می‌خواند در میان شخصیت هائی که در این مراسـم شرکت داشتند مارشال مزیان‌یگانه ارتشبد نیـروهـای مسلح مراکش نیز دیده می‌شد در حالیکه قبلا نام او نیز در ردیف مقتولین ذکر شده بود .

هنگام انجام این مراسم شایع شد که کلیه افسرانی که در توطئه شرکت داشتند تیرباران شده‌اند ولی بعدا این خبر تکذیب شد و رادیو اعلام کرد به محض‌اجرای اعدام اعلامیه رسمی از طرف دولت صادر خواهد شد. تا بامداد امروز هنوز معلوم نبود که شرکت کنندگـان در توطئه کودتا اعدام شده‌اند یا نه

ساعت سه بعد از نیمه شب دیشب از داخل اردوگاه مولای اسماعیل صدای تیراندازی شنیده شده شد و بدنبال آن شایع شد که متهمان پس از یک‌محاکمه کوتاه اعدام میشوند .

انورسادات از سیاست لیبی درمورد مراکش عصبانی است

انورسادات

قاهره ـ رویتر ـ پرزیدنت‌انور ـ السادات برای جلوگیری ازوخامت روابط لیبی ومراکش تلاش‌دامنه‌داری را آغاز کرده است .

رئیس جمهوری مصر می‌خواهد جلو تندروی سرهنگ قذافی را بگیرد واز سلطان حسن دوم استمالت کند و سوء تفاهمی را که پس از حوادث اخیر بین‌رباط وترپیولی بوجود آمده است‌برطرف سازد.

نخستین کاری که انورالسادات در این راه انجام داده مکالمه‌تلفنی با سرهنگ قذافی بود که بدون اطلاع او نیروهای لیبی را برای کمک به شورشیان مراکش به حال آماده باش درآورده بود این‌رفتار رئیس شورای انقلاب لیبی کـه اکنون با مصر و سوریه یک فدراسیون تشکیل‌داده است‌مقامات جمهوری متحد عربی را سخت ناراحت کرده است زیرا اصولا این رفتار لیبی روابط فدراسیون‌و در نتیجه مصر را با مراکش‌تیره می‌سازد . و پس از آن نماینده‌ای از جانب خود به رباط می‌فرستد ولی روابط مراکش با لیبی و جمهوری متحد عرب اکنون بقدری تیره شده که تصور نمی‌رود انور ـ السادات به این آسانی بتوانـد سوء تفاهمات موجود را برطرف کند.

رادیو لیبی شخص سلطان را نیز بشدت مورد حمله قرارداد الانوار روزنامه پرتیراژ چاپ بیروت گفت‌اگرکودتای مراکش به فرجام میرسید لیبی تنهـا کشوری نمی ماندکه رژیم‌جدید مراکش را برسمیت میشناسد و کشور های دیگر نیز در این شناسائی ازوی‌تاسی میکردند.

روزنامه معمرالقذافی رهبر لیبی را بخاطر نشان دادن شجاعت بیشترازدیگر رهبران عربی موردستایش قرار داده.

روزنامه های دست راستی از شکست کودتای مراکش استقبال کرده‌اند .

لیبی از ارتش مراکش خواست که قیام کند

بیروت ـ آسوشیتدپرس ـ لیبی از افسران ارتش‌مراکش خواست که باردیگر برای سرنگون کردن رژیم ملك حسن دوم پادشاه این کشور کوشش کنند . از سوی دیگر انورالسادات رئیس جمهوری متحده عربی برای جلوگیری از وخیم‌تر شدن مناسبات دو کشور لیبی و مراکش تلاشهای خود را آغازکرد.

علیرغم تلاشهای سیاسی سادات رادیوی دولتی تریپولی هنوز حملات خود را علیه مراکش ادامه میدهد. حملات رادیو دولتی لیبی از هنگام جانبداری از کودتاگران تاکنون همچنان ادامه دارد .

رادیو تریپولی در یکی از برنامه‌های دیشب خود گفت : انقلاب هنوز در مراکش بپایان نرسیده است . مشعل قیام دیگری بزودی توسط گروه دیگر افسران آزاد برافراشته‌خواهد شد. این هنوز مقدمه انقلاب بود .

رادیو تریپولی از ملك حسین پادشاه اردن هاشمی‌بخاطر مسافرتش به رباط و اعلام پشتیبانی از پادشاه مراکش انتقاد کرد .

پروفسور فلینجر پزشك اتریشی میگوید:

در حادثه کاخ هرکس خسته میشد تیر میخورد

وین ـ پروفسور «کارل ـ فلینجر» متخصص طب داخلی اهل اتریش که جزومهمانان کاخ سلطان حسن در موقع کودتای مراکش بود ، گفت: سربازان مهمانان را مجبور کردند که در آفتاب سوزان روی زمین دراز بکشند و هر کس دستش را پائین‌می‌آورد با تیر میزدند . وقتی با دست‌های بالای سر ودمرو ماجرا تمام‌شد و پادشاه‌دوباره پدیدار شد به ما اجازه دادند به خانه‌هایمان برویم، چنانکه گوئی‌اصلااتفاقی نیفتاده‌است.

وی گفت : وقتی پادشاه مجلس مهمانی را ترك گفت و به اطاق خود رفت ، از او و سه‌پزشك فرانسوی‌خواستند به اطاق پادشاه بروند . اما ناگهان صدای تیر بلند شد و ادامه یافت . من از پهلو دستیم که اهل عربستان سعودی بود پرسیدم : دارند ترقه در میکنند ؟ آتش بازی انهم وسط روز روشن ! وی جواب داد : شاید بمناسبت تولد تیر شلیك میکنند .

بعد ماجرا شروع شد و سربازان بوسط ما ریختند و مارا کنار دیوار نگهداشتند و گفتند : دستهایتان را بالا نگهدارید . هرکس خسته میشد و دستش را پائین می‌آورد تیرمیخورد . در اطراف من عده‌ای را با تیر زدند . راستش را بگویم ، یقیـن داشتم که اجلم فرا رسیده است .

بعد حادثه‌ای رخ داد که من هنوز هم نمی‌توانم انرا بفهمم . مدت دو ساعت مارا زیر آفتاب در میان کشته‌ها وزخمی ها خواباندند و بعد ناگهان اجازه دادند بلنـد شویم . من به افسری که‌در کنارم بود گفتم : پزشك هستم و او اجازه داد که‌زخم مجروحین را با دستمال‌به‌بندم تا لااقل از خونریزی نمیرند.

بعد ناگهان و بطور باور نکردنی ، پادشاه در میان ما پدیدار شد . چیزی به عربی درباره‌آزادی گفت‌وشورشیان دستها را بلند کردند و فریاد زنده‌باد شاه کشیدند . همه چیز غیر واقعی مینمود .

محافظان و سربازان ناگهان چیز های خود را جمع کردند و ناپدید شدند .

ارتش مراکش بندر کازابلانکا را محاصره کرد

کازابلانکا ـ نیرو های ارتش مراکش ، بندرگاه کازابلانکا را تحت اداره‌خود گرفتند و به مراقبت شدید پرداختند ، تمام کسانی که وارد بندر میشوند و یا ازآن خارج میگردندتحت تفتیش قرار میگیرند .

(صدیق ابوابراهیم) رئیس بندر عوض شد و یك افسر ارتش بنام سروان عزیز جای اورا گرفت . دسترسی به منطقه بندرگاه ممنوع شدتا کسانی که در مراکش تحت تعقیب هستند نتوانند از کشور بگریزند .

گزارش میرسد که کشتی های موجود در بندرگاه‌منظما بازرسی میشوند .

گزارش تایید نشده‌ای حاکی است که‌عده‌ای عناصر مسئول کودتای ناکام پریروز توانسته‌اند خود را از رباط که در ۹۵ کیلـو متـری کازابلانکا قرار دارد باینجا برسانند ، شاید بتوانند از راه دریا بگریزند .

قربانی قتل عام کودتای مراکش

داکار ـ فاضل بنانی ، سفیر مراکش در سنگال در میان قربانیان کشتار دسته جمعی‌کاخ سلطان حسن دوم بوده‌است.

بنانی‌سابقاسر کنسول‌مراکش در نیویورك‌بود و همسر وچهار بچه داشت . رئیس جمهوری سنگال باشنیدن خبر مرگ‌بنانی پیام تسلیتی برای سلطان‌حسن فرستاده است.

تحقیق درباره قتل‌سفیر بلژیك

رباط ـ « روبرواژ» ، مدیـر کل وزارت خارجه بلژیك وارد رباط شدتا درباره قتل «دوپره» سفیر بلژیك که‌در جریان‌حمله کودتاچیان به مهمانی کـاخ پادشاه مراکش بقتل رسید ، تحقیق کند .

(دوپره) که دیروز ـ اگرزنده بود ـ ۵۲ ساله میشد ، با ۱۵ گلوله از پای درآمد و اکنون وزارت خارجه بلژیك میخواهد تحقیق کافی در باره علت‌مرگ او بکند.

روز چهارشنبه(فردا) مجلس ختم دوپره در کلیسای بزرگ رباط تشکیل خواهدشدو دفتر تسلیت در سفارت بلژیك بـاز شده است تا علاقمندان آنرا امضاء کنند.

تماس سفارت لیبی در مراکش با جهان خارج قطع شد

بیروت ـ رادیو تریپولی گفت : لیبی ازالجزایرخواسته است که‌برای رفع محاصره سفارت لیبی‌درر‌باط اقدام کند.

این‌تقاضاتوسط سرکرد «عوادحمزه» عضو شورای انقلاب که‌به الجزایرفرستاده شده‌بعمل آمده است . این رادیو گفت : «ژنرال‌اوفقیر» به سفیر وکاردار لیبـی که در سفارت در محاصره هستند دستور داده است ، هیچ تلاشی برای تماس با جهان خارج نکنند .»

رادیو گفت : ژنرال‌اوفقیر به سفیر لیبی توهین کرده، باین‌معنی که دیروز سه‌بار‌اورا پای تلفن خواسته وقتی‌او حاضرشده ،اوفقیر با سفیرحرف نزده و حتی‌توضیح نداده که چرااورا خواسته‌است .

خانه‌های کارکنان سفارت لیبی توسط قوای مراکش محاصره شده و تلفنهایشان قطع شده‌است .

رادیو تریپولی بعدا گزارش داد که نیرو های مراکشی‌به سفارت لیبی ریخته وآنرا اشغال کردند . این نیروها سه‌روز سفارت رادر محاصره داشتند و اکنون‌وارد سفارت شده‌وکارکنان آنرادرخانه‌هایشان توقیف کرده‌اند.

رادیو تریپولی گفت‌سربازان مراکشی‌پس‌از اشغال سفارت اسناد و مدارك سفارت را ضبط کرده‌اند .

عربستان سعودی تعدادزیادی هواپیمای جنگنده میخرد

جده ـ آسوشیتدپرس ـ عربستان سعودی در آستانـه امضای قرار دادهائی با چند کمپانی آمریکائی برای خرید اسلحه بمقدار ۳۵۰ میلیـون دلار است .

محافل سیاسی در جده‌گفتند: با امضای این قرار دادها ، کشور عربستان سعودی‌قـدرت نیروی هوائی خود را گسترش خواهد داد .

این محافل گفتند:بدین منظور هم اکنون قرار دادی بیـن عربستان سعودی و کمپانـی (نورتراپ) امریکائی در شرف تدوین است که بموجب آن کمپانی امریکائی دست کم۲۷ هواپیمای‌جت جنگنده‌دوموتوره از نوع اف ـ ۵ را در اختیار نیروی هوائی عربستان‌سعودی خواهد گذارد .

دولت سعودی همچنین‌مشغول انجام پاره‌ای گفتگوها بـا کمپانی هواپیما سازی لاکهید است تا چند فروند هواپیمـا از این کمپانی خریداری نماید. دوکنترات مجموعا ۲۵۰میلیون دلار خواهد بود که بزرگترین رقم فروش اسلحه امریکا بـه یک کشور عربی در سال‌های اخیر است .

علاوه بر این دولت سعودی هم اکنون مشغول آزمایش دو نوع تانك سنگین ساخت‌فرانسه است که در صورت رضایت بخش بودن نتایج آزمایش ، این کشور تعدادی تانك ، تجهیزات ، توپخانه و دیگـر ملزومات جنگی به میزان‌تقریبی ۸۰ میلیون دلار از فرانسـه خواهد خرید .

احضار نیرو های ذخیره مراکش

رباط ـ دولت مغرب کلیـه نیروهای ذخیره را بـرای انجام خدمت به زیر پرچـم احضار کرد فرمان مربوط به احضار نیروهای ذخیره‌توسط ژاندارمری باطلاع عموم رسیده است .

در فرمان گفته شده است که افراد ذخیره باید از اول‌اوت تا ۳۰ همان ماه دوره تعلیمات یکماهه خود را بگذرانند. کلیه این افراد باید در روز معین خود را به واحدهای مربوطه معرفی کنند .

بارتش اردن آماده‌باش داده‌شد

بیروت ـ سخنگوی فرماندهی نیرو های انقلابی فلسطین در بیروت اعلام داشت که مرخصی افسران و سربازان ارتش اردن لغو شده و لشکر دوم اردن کـدر شمال این کشور مستقر شده به حال آماده باش درآمده است.

وی گفت در چند روز اخیر نقل وانتقالات مهم نظامی درمنطقه جرش صورت می گیرد . دهها وسیله نقلیه نظامی واحد هـای زره‌پوش و توپهای سنگین بسوی جنگل های جراش در حرکـت هستند در اعلامیه فرماندهی نیرو های انقلابی فلسطین گفته شده است ظاهرا نیرو های اردن‌خود را برای یک حمله وسیع علیه فدائیان آماده می کنند.

فشار به‌نیکسون بـرای قبول پیشنهاد ویتکنك

واشنگتن ـ مجلس سنای آمریکا ریچارد نیکسون را بشدت زیر فشار قرار داده است تا پیشنهاد صلح‌دولت انقلابی ویت‌نام جنوبی راکه هفته گذشته توسط وزیـر خارجه این دولت عنوان‌شده است به پذیرد و تاریـخ معینی برای تخلیه کلیـه نیروهای آمریکائی از ویتنام جنوبی تعیین کند .

سناتور والتر موندال ، امروز طرح قطعنامه‌ای رادر مورد ویت‌نام بمجلس سنـا تسلیم کرد دراین قطعنامه از پرزیدنت نیـکسون درخواست می‌شود که بـر اساس پیشنهاد مورخ اول ژوئیه بانو «نگوین‌تی‌بین» بیدرنگ با دولت انقلابـی ویت‌نام جنوبی وارد گفتگـو شود .

گذرنامه ـ پروانه کار ـ پروانه اقامت

گذرنامه شماره ۶۱۰۰۶۳ همراه با پروانه اقـامت و پروانه کار بنام آقای جمیز ریوندشوایکارد کارشناس امریکائی این شرکت در تاریخ ۱۸ر۴۵ر۵۰ مفقود شده است از یابنده تقاضا میشود آنها را به‌آدرس شرکت سهامی آلومینیوم ایران خیابان تخت‌جمشید شماره۵۶ ارسال یاتحویل نمایند

شرکت سهامی‌آلومینیوم ایران

مژده به اهالی محترم یزد

گاراژ اتویزد باسرویس‌های منظم دولوکس همه روزه صبح و عصر در خدمت همشهریهای عزیز میباشد. با ارزانترین قیمت تهران خیابان بودرجمهری مقابل نوروزخان گاراژ اتویزد تلفن ۲۳۷۱۳.

یزد خیابان پهلوی اتو یزد تلفن ۲۵۵۹
۱ـ ۳ آ ـ ۱۰۸۳۱

شماره تلفن جدید کلینیك دامپزشکی شمیران
۸۷۲۶۳۰
تجریش جنب سینما آستارا
کوچه ناهید۵ تا۷بعداز ظهر

۵۰۰ کیلو حشیش در استانبول کشف شد

استانبول ـ مقامات ترکیه بزرگترین کشف مواد مخدرخودرا اعلام‌کردند. آنهاطی حمله بیك خانه روستائی نیم تن حشیش خام گرفته‌اند . این خانه روستائی در نزدیکی اسکی شهر در ۲۰۰ کیلومتری استانبول واقع شده است .

اعلامیه حاکی است که چندین کیلوحشیش پرورده و نیم پرورده نیز بدست آمد ، اما صاحب خانه یافت نشد .

کنترل عبورومرور بین ترکیه و بلغارستان در ماه پیش سبب شد یك کیسه بزرگ حشیش از یك کامیون گندم بدست آید .

دولت ترکیه اخیرا اعلام کرد که از سال ۱۹۷۲ برای مبارزه با مواد مخدر کشت خشخاش را ممنوع خواهد کرد .

مجله اخبار آمریکا و گزارش‌های جهان نوشت : مبارزه جهانی علیه مواد مخدر ، پیروزی‌های جدیدی بدست آورده است .

این مجله از پاریس گزارش داده نخستین پیروزی این است که ترکیه قصد داردکشت خشخاش و تولید تریاك را ممنوع کند . تریاك ترکیه ماده اصلی ۷۵ درصدهروئینی است که به آمریکا وارد میشود .

نکته دوم آنکه فرانسویان متوجه شدند که در کشور آنها نیز مانند آمریکا تعداد مصرف کنندگان زیادشده‌است و به‌این‌جهت به سرکوبی تهیه کنندگان هروئین پرداختند.

هشتاد درصد هروئینی که وارد آمریکا میشود در فرانسه تهیه میشود، فرانسویها تاکنون این مسئله را یك «مسئله آمریکائی» میدانستند .

هدف بعدی مبارزه ویتنام بوده است که اعلام شده یك ژنرال عالیرتبه ویتنامی در راس شبکه قاچاق مواد مخدر در جنوب شرقی آسیاست و تحقیق درباره فعالیت‌های نظامیان عالیرتبه ویتنامی شروع شده‌است.

سیل کلمبیا صدها نفر را مفقودالاثر کرد

بوگوتا ـ از بوگوتاپایتخت کلمبیا گزارش میرسد که بدنبال جاری شدن‌سیلابهای عظیم هزاران تن بیخانمان گردیده و صدها نفر هنوز مفقودالاثرند سیلاب جمعه گذشته بدنبال نزول بارانهای شدید در نواحی‌جنگلی‌جنوب کلمبیا جاری شد . مقامات شهر تعداد گمشدگان را۶۰۰ تن گزارش کردند لیکن گفتند : بسیاری از این عده در جنگلها و مناطق مرتفع متواری‌اند تا جان خود را نجات دهند . مقامات‌تعداد کشته‌شدگان را۱۰۰ گزارش داده‌اند .

قدرت ناوگان شوروی در مدیترانه از قدرت دریائی امریکا بیشتر میشود

نیویورک ـ مجله نیوزویک نوشت : کارشناسان معتقدند که‌ناوگان مدیترانه‌ای‌شوروی‌در اواسط سال ۱۹۷۲ ازناوگان ششم آمریکا در مدیترانه نیرومندتر خواهد شد ، زیرا شورویها برای قدرت‌و حیثیت در مدیترانه و فراتر از آن فراوان می‌کنند .

نیوزویک طی مقاله‌ای تحت عنوان «امواج مدیترانه بسود روسها حرکت می‌کند»نوشت: تعداد کشتی های جنگی شوروی در مدیترانه‌هم اکنون از مال آمریکا بیشتر است و پیوسته کشتی های موشک انداز به این ناوگان اضافه می‌شوند .

دریاسالاران آمریکائی‌میگویند در صورت درگیری نظامی ناوگان ششم میتواند برناوگان شوروی غلبه کند و ضربه‌اتمی ثانوی خود را به هدف های اروپای شرقی و جنوب‌روسیه وارد آورد ، این ادعابراساس وجود دو ناو هواپیمابر بزرگ در ناوگان ششم است .

اما باید بخاطر داشت که نیروهای‌تاکتیکی جدید شوروی که در مصر مستقر شده و اخیرا تعداد محل‌های‌استقرار آن به ۲۲۰ محل تخمین زده میشود ، میتواند در صورت لزوم بالای سر ناوگان‌شوروی پرواز کند و به ناوگان ششم حمله نماید .

همچنین عمل‌ناوهای‌هواپیمابر آمریکا توسط کشتی های موشک انداز شوروی که وارد صحنه مدیترانه شده‌اند خنثی خواهد شد .

نیوزویک در تحلیل خود مینویسد : « مزه تلخ تجربه ویتنام » در امریکا و «بی‌نظمی در اروپا» مسلما بر قدرت امریکا در مدیترانه اثر منفی برجا گذاشته است . دول اروپامایل هستند که درصورت بروز درگیری حق انتخاب آزادانه داشته باشند ، حتی اسپانیای فرانکو و یونان سرهنگان آنچه بتوانند برای روابط با مسکو می‌کنند .

تلویزیون
جام جهان نما
مجهز به ماسك مخصوص
که چشم‌ها را خسته نمیکند

۴۰ هزار زلزله زده شیلی از باران وسیل فرار کردند

والپاراسیو ـ شیلی ـ ۴۰هزار تن که درزمین‌لرزه‌اخیر شیلی‌بیخانمان شده‌اند دیروز به کلیساهاوساختمانهای‌دولتی ومنازل‌دوستان روی آوردند تا از سیل وباران درامان باشند درزمین لرزه هفته گذشته شیلی ۸۰ تن کشته‌و۳۰ تن زخمی گردیدند . باوجود کوشش مسئولان دولتی در ترمیم‌خرابیها ،هنوزارتباط تلفنی منطقه زلزله زده قطع‌است وآب‌جیره‌بندی است.براثر قطع شدن سیمهای برق شب هنگام منطقه زلزله‌دیده غرق درتاریکی است واین‌اضطراب مصیبت‌دیدگان رادو چندان می کند .

آمریکا ـ آرژانتین و پرو صدها تن مواد غذائی ـ دارو ،پتوودیگر ملزومات به منطقه فرستاده‌اند .

نارنجک در دست هواپیمادزدان منفجر شد

میامی ـ آسوشیتدپرس ـ رادیو هاوانا گفت نارنجکی که بوسیله یك هواپیما دزد حمل میشد در داخل هواپیما منفجر شد و به قتل یکی از مسافران و زخمی شدن سه تن دیگر انجامید . هواپیما در یك برنامه خط سیر داخلی کوبا پرواز مینمود .

رادیو پایتخت کوبا ضمن تشریح حادثه گفت دو مرد که با دو نارنجك مسلح بودند کوشیدند تا به هواپیمای داخلی که بین هاوانا و «سیتی‌فوگز» پرواز مینمود مسلط شوند لیکن کوشش آنها عقیم ماند و براثر منفجر شدن نارنجك هردو آنها زخمی شدند .

حادثه انفجار موقعی رخ داد که یکی از رباینده‌گان‌کوشید با یکی‌ازمیهمانداران‌گلاویزشود. لیکن‌میهماندارمقاومت ورزیدوبا برتاب کردن سینی سرویس هواپیما دزد را در وضع دشواری قرار داد . مسافران دیگر از این موقعیت سود جسته و دومرد را خلع‌سلاح کردند. انفجار یکی ازنارنجکها هنگام کشمکش مسافران با هواپیما دزدان بوقوع پیوست.

رادیو هاوانا افزود دو نفر اکنون تحت مداوای طبی‌قرار دارند و پس از بهبودی محاکمه آنان در دادگاههای انقلابی کوبا آغاز خواهد شد .

این اولین‌بار است که در کوبا درصدد دزدیدن یك هواپیما برمیایند . تاکنون همیشه هواپیماهای امریکائی و سایر کشورها را میربودند و به کوبا می‌بردند .

..و بالاخره پس از سالها

برای اولین بار در ایران امکان نمایش یکی از بزرگترین شاهکار های تاریخ سینما برای شیفتگان هنر هفتم در کشور ما بوجود آمده است .

از صبح پنجشنبه فقط در سالن

سینما آتلانتیک

بدیده بی‌مانند : جوزف‌منکه‌ویتس
اقتباس از اثر جاودان ویلیام‌شکسپیر

جولیوس سزار

انتخاب شده بعنوان بهترین فیلم سال

JULIUS CAESAR

BEST PICTURE OF THE YEAR!

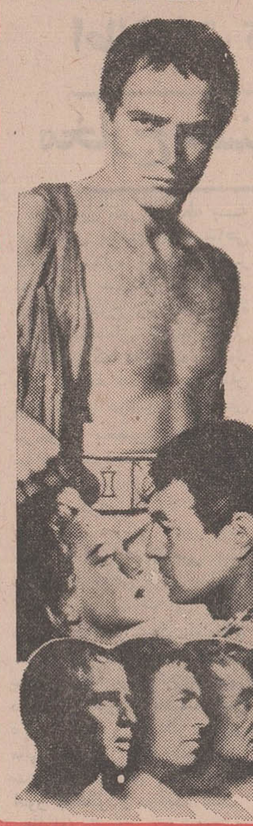

باشرکت
مارلون براندو
دبوراکار
جیمز میسون
ادموند اوبراین
لوئی کالهرن
جان جیلگود
گریر گارسن

تراس سینما آتلانتیک

از روز پنجشنبه افتتاح میگردد

دیروزمراسم تشییع جنازه ودفن‌کسانی‌که در حادثه کودتای‌نافرجام مراکش کشته شدند در گورستان‌بن عبدالله در رباط صورت گرفت در عکس اقوام یکی از قربانیان درحالیکه‌بربالای‌تابوت حامل او می‌گریند دیده میشوند . عکس رادیوئی اطلاعات

یك تاجر ثروتمند اوروگوئه را دزدیدند

مونته‌ویدئو ـ اروگوئه ـ رویتر ـ آدم دزدان ناشناس دیروز یك سرمایه‌دار بزرك اروگوئه‌ای راهنگام رانندگی درحومه‌مونته‌ویدئوربودند.

پلیس اعلامیه‌ای در این باره منتشر ساخت و گفت «جرج برمبام» صاحب‌صنایع عظیم نساجی توسط عده‌ای ناشناس دزدیده شده لیکن معلوم نیست چریك های موسوم به توپامارو در این کار دست داشته‌اند یا نه ؟ چریك های «توپامارو» هنوز جئوفری‌چکسون سفیر ربوده شده انگلیسی را که ماهها پیش ربوده شد در اسارت خود دارند . سه بازرگان اروگوئه‌ای نیز که گفته می شود توسط همین چریك‌ها ربوده شده‌اند نیز درنقاط نامعلومی دراسارت چریك های اروگوئه هستند .

در اعلامیه پلیس گفته شده تاکنون ۲۹ مظنون به اتهام دست داشتن در آدم دزدی های اخیر بازداشت شده‌اند وتحقیقات‌از این‌عده ادامه دارد .

محاکمه « دنیز گیزمیش» در استانبول

استانبول ـ دنیزگیزمیش» و ۲۰ نفر دیگر باتهام قتل، آدم دزدی ، بانک زنی و اعمال دیگر در یک دادگاه نظامی محاکمه میشوند .

فرماندار نظامی اعلام‌کرد که(گیزمیش) در راس‌گروهی بود که سربازان آمریکائی را درآنکارا در ماه مارس‌گذشته ربودند . (دنیز) طی یک زدو خورد در قیصریه در ۳۰۰ کیلومتری شرق استانبول دستگیر شده بود .

بعد از ربودن سربازان آمریکائی‌بود که «ارتش‌نجات بخش» ترکیه موجودیت خود رااعلام‌کرده و خود رامسئول آدم دزدیها و بانک زنی و تیراندازی ها معرفی نمودند.

همین اعمال بود که سبب شد کابینه سلیمان دمیرل زیر فشار نظامیان ترکیه سقوط کند و کابینه فعلی تشکیل شود .

کندی محبوبترین سیاستمدارمورد علاقه سیاه پوستان است

نیویورک ـ آسوشیتد پرس ـ یک موسسه سنجش افکاردر نیویورک که اخیرابه‌ارزیابی میزان‌محبوبیت پرزیدنت نیکسون ـ سناتور ادوارد کندی و جرج والاس فرماندار آلاباما دست زده بود امروز نتایج بررسی‌هایش را منتشر ساخت . بموجب آماربدست آمده ،نیکسون با ۴۴ درصد آراء محبوب‌ترین کاندیدای ریاست جمهوری آینده است . سناتور کندی با ۳۶ درصد آراء نفر دوم وجرج والاس با ۱۳ درصد سوم است.

موسسه سنجش افکار پرسش ـ نامه‌های مخصوص خود را درباره پی بردن به میزان محبوبیت‌کاندیدا های احتمالی آینده بین ۱۶۱۴ نفر توزیع کرده و این نتایج رابدست آورده است.

نتایج بررسی‌های‌موسسه سنجش افکار موسوم به هاریس حاکی است که سناتور کندی در میان سیاهان آمریکا محبوبیت عجیبی دارد و در انتخابات آینده با ۷۱ در صد آراء خود از وی پشتیبانی خواهند کرد . نیکسون در بین سیاهان واجد شرایط انتخابات۱۳ در صد وجرج والاس فقط ۲درصد خواهان دارد .

جوانان زیر ۳۰ سال که مورد مراجعه موسسه سنجش افکارقرار گرفته‌اند . ۴۵ درصدشان گرایش خود را به کندی نشان داده‌اند . نیکسون در بین این افراد ۳۷ درصد و جرج‌والاس ۱۲ درصد طرفدار دارد .

تشکیل یك سازمان واحد برای چریکها

قاهره ـ یونایتد پرس ـ خبرگزاری‌نیمه‌رسمی خاورمیانه گزارش داد که رهبران فلسطینی‌شرکت‌کننده درپنجمین کنگره سازمان‌چریکی پیشنهاد کرده‌اند که‌یك سازمان‌سیاسی و نظامی واحد فعالیت کلیه چریك های سازمان های مقاومت فلسطین را زیر کنترل خود قرار دهد .

خبرگزاری اضافه کرد این پیشنهاد از جمله یك رشته از پیشنهاداتی‌است که از طرف کمیته فرعی‌کنگره طرح‌وتدوین شده و قرار است به جلسه عمومی شورای ملی فلسطین تسلیم گردد .

خبرگزاری خاطر نشان ساخت پیشنهادهای دیگربعمل آمده عبارتنداز:امتناع ازقبول کلیه طرح هائی که نسبت به تشکیل یك‌دولت عربی‌فلسطین بعمل آمده، خودداری‌از قبول یك راه‌حل صلحجویانه برای مناقشات کنونی اعراب و اسرائیل .

گسترش مبارزات مسلحانه . پشتیبانی از اعراب در مناطق اشغال شده .

تشکیل یك شورای مشترك اطلاعاتی .

خبرگزاری خاورمیانه در گزارش خود افزود :

کنگره درجلسه امشب خود این‌پیشنهادات را موردبررسی قرار خواهد داد و فردا ممکن است نظرقطعی خود رادرباره آنها اعلام کند .

بیشتر مردم کویت از کشور خود خارج شدند

کویت ـ آسوشیتد پرس ـ بموجب ارقام رسمی که از طرف دولت کویت منتشر گردیده براثر گرمای فوق ـ العاده طاقت فرسا شصت در صد از مردم کویت از شهر ها گریخته‌اند . میزان‌درجه حرارت این روز ها درکویت ۴۶ درجه سانتی گراد است.

علاوه بر درجه حوارت فوق العاده هوا ، وزش باد های سوزان که شن و گرد و غبار را در شهر می‌پراکند مردم را عاصی کرده ، تنفس را برمردم شهر ها بامشکلات شدیدمواجه کرده و از طرفی میزان دید را حتی در روز روشن تقریبا به صفر تقلیل داده است .

متجاوز ازچهار صد هزار تن کویتی که از شهر ها متواری شده‌اند به مناطق معتدله‌در لبنان سوریه ومصر پناه آورده‌اند و چنین بنظر میرسد که‌قصد دارند سراسر فصل‌تابستان را دراین کشور ها بسر ببرند . کویت دارای ۷۵۰ هزار جمعیت است که ۴۰۰ هزار نفر آن بخارج سفر کرده‌اند .

سازمان هنری خواجوی
سازنده اتیکت های جدید پرسنل نیرو های مسلح شاهنشاهی ایران
تلفن ۵۳۱۶۲۸

ویگ سربازان
I.B.S.
هیرپیس آقایان
گیسوی بانوان
با اقساط ماهیانه فقط
۲۵ تومان بدون پیش‌قسط
جنب سینما امپایر تلفن۶۲۳۹۰۰

سهامداران محترم
شرکت تعاونی
فرهنگیان تهران

بمناسبت سالگرد روز ۲۳ خردادماه روز لژیون خدمتگزاران بشر وبه پیروی ازنیات خیر‌خواهانه شاهنشاه آریامهر بمدت‌یکماه‌از۲۳خرداد لغایت ۲۳ تیر فروش فوق‌العاده‌محصولات کارخانه آزمایش شامل‌ـ کولر‌ـ یخچال‌ـ تلویزیون را با شرائط کاملا استثنائی اعلام میدارد .

شرکت تعاونی فرهنگیان‌تهران

بادبزن
توشیبا

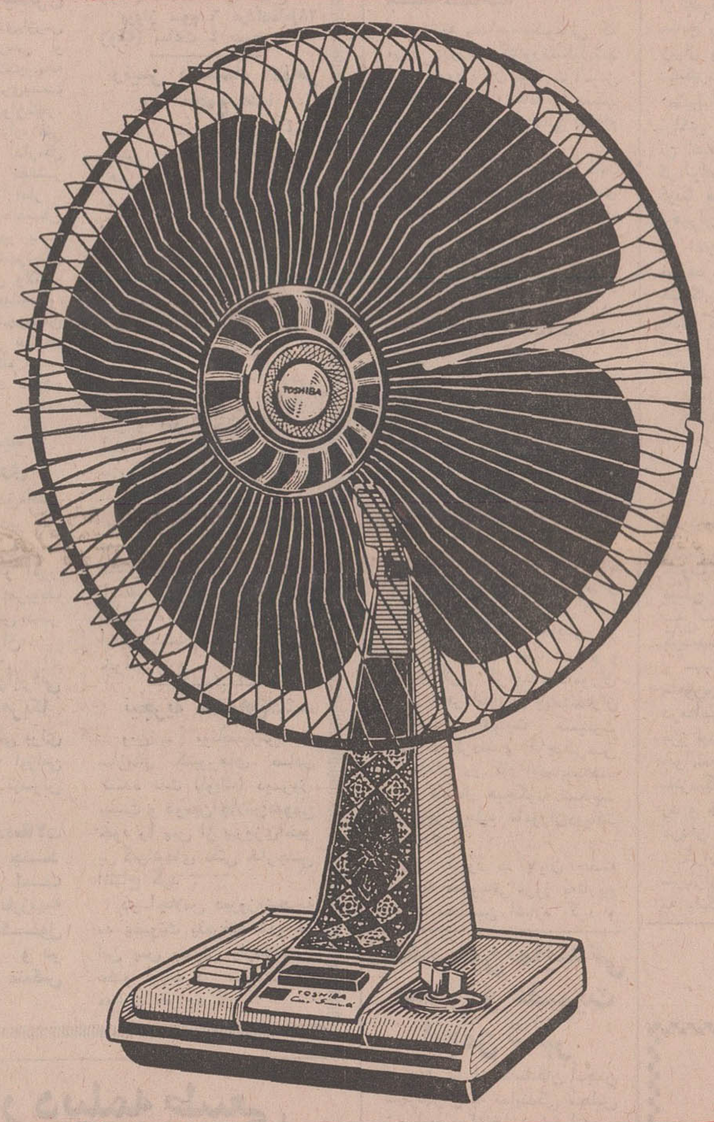

امتیازات بادبزن توشیبا

- چهارپرهٔ یکپارچه، بازوایای مخصوص، جریان هوای بیشتر وطبیعیتری ایجاد میکند.
- بگرافویل مجهزاست وهرگزاحتیاج بروغنکاری ندارد.
- موتوربادبزن توشیبا پرقدرت وبی صداست.
- پره ها برای تمیزکردن، بآسانی وبادست جدامیشود

نسیم بیشتر با چهارپره

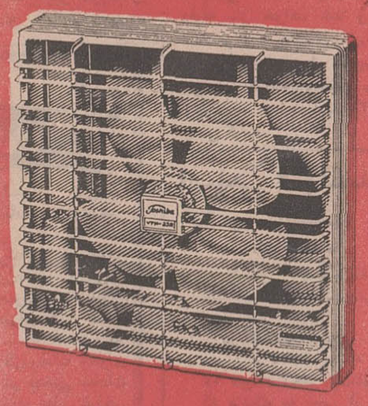

هواکش توشیبا
دراندازه های مختلف

توشیبا سازنده بیش از ۶۰۰۰ نوع لوازم الکتریکی والکترونیکی
Toshiba

اسامی سناتورهای انتخابی سراسر کشور اعلام شد

کاهش نرخ عوارض نوسازی مشمول اراضی نمیشود

خبرهای روز

والاحضرت شاهدخت اشرف پهلوی در مدارس فضانوردان شوروی

قبل از ظهر امروز والاحضرت شاهدخت‌اشرف پهلوی ریاست عالیه سازمان زنان ایران و نیابت ریاست عالیه سازمان پیکار بابی‌سوادی وارد همدان شدند.

دراین سفریک‌روزه والاحضرت مدارس یادبودی را که بامر شاهنشاه آریامهر بنام سه فضانورد شوروی نامگذاری شده‌اند و در حومه اسدآباد نزدیک شهرهمدان قرار دارند، مورد بازدید قرار دادند و بعد ازظهر امروز اولین خانه زن در همدان با تشریف فرمائی والاحضرت گشایش خواهد یافت.

مقدم والاحضرت‌را درهمدان فرماندار کل همدان ،اعضای مرکزی سازمان زنان ایران و مقامات محلی استقبال‌کردند سپس والاحضرت باهلیکوپتربه اسدآباد عزیمت کردند.

هنگام بازدید از مدارسی که‌بنام فضانوردان نامگذاری شده،آقای عبدالرضاانصاری قائم‌مقام‌والاحضرت گزارشی از مدارس یادبود باطلاع رسانید که مشروح آن در شماره آینده چاپ خواهد شد.

در سفر والاحضرت بهمدان آقای عبدالرضاانصاری نماینده تام‌الاختیار والاحضرت و سفیر شوروی در دربارشاهنشاهی و وزیر پست و تلگراف و تلفن ایشان را همواهی میکنند.

انتصابات در دادگستری

آقایان احمد مسعودی‌بازرس قضائی اداره کل بازرسی و سرپرست دفتر تشکیلات‌بودجه و آماروزارت دادگستری‌بسمت معاونت دادسرای دیوان‌کیفر. عباس فتوحی رئیس اداره فنی بسمت بازرس قضائی اداره‌کل بازرسی و سرپرست دفتر تشکیلات بودجه و آمار. عبدالعلی تهامی دادستان شهرستان مشگین شهر به ریاست دادگستری شهرستان ارسباران. ابوالحسن ولائی دادستان شهرستان میانه به ریاست دادگستری شهرستان مشگین‌شهر. منوچهر نیک‌بال کارمند علی‌البدل دادگاه بخش مستقل آذرشهر بخش مستقل آذرشهر

انتصابات جدید در وزارت بهداری

دکتر محمود صادق‌قاضی تهرانی به سمت مدیر کل مبارزه با سل، خسرومرآت به سمت رئیس دفتر امور جمعیتی و خانم‌نیره مربوط صادق به سمت رئیس دفتر خدمات اجتماعی بانوان.

طرح تهیه غذاهای‌ایرانی درمجلات زنانه آمریکا

یک بانوی امریکائی برای بررسی انواع اغذیه ایرانی روز چهار شنبه به تهران می‌آید

این بانوکه‌نویسنده‌مقالات آشپزی و خانه‌داری چند مجله زنانه امریکائی است ماموریت دارد که طرزتهیه اغذیه خوشمزه و ماکول ایرانی را فرا گیرد و در مجلات زنانه آمریکا منعکس کند.

ملاقات های وزیر خارجه

شیخ‌محمد فحام رئیس‌جامعه الازهر عصر امروز باتفاق پنج نفر از همراهان خود در کاخ وزارت امور خارجه با اردشیر زاهدی ملاقات داشت. عصر دیروز نیز سفیران فرانسه، کویت و چین ملی در وزارت خارجه بطور جداگانه با وزیر خارجه ملاقات کردند.

سفر وزیر تعاون وامور روستاها

بامداد امروز آقای ولیان وزیر تعاون و امور روستاها برای رسیدگی بامور شرکت های سهامی زراعی‌و شرکت ها و اتحادیه های تعاونی روستائی دراستان‌های‌گیلان و مازندران‌و همچنین‌بررسی پیشرفت برنامه های‌دردست اجرای دیگر این وزارت در این دو استان به مازندران عزیمت کرد.

تسهیلات برای مسافرت دانشجویان‌مقیم اروپا

وزارت امور خارجه بمنظور ایجاد تسهیلات در مسافرت تابستانی دانشجویان و فارغ‌التحصیلان ایرانی مقیم اروپابا همکاری هواپیمائی ملی ایران سه پرواز دربست‌ازفرانکفورت به تهران درنظرگرفته که‌ظرفیت هرسه پرواز تکمیل‌و هواپیماها بترتیب در تاریخهای زیر وارد تهران خواهند شد:

پرواز اول ۲۸ تیرماه (۱۹ ژوئیه) ساعت ۷ر۱۵ صبح
پرواز دوم ۳۰ تیرماه (۲۱ ژوئیه) ساعت ۷ر۱۵ صبح
پرواز سوم ۶ مردادماه (۲۸ ژوئیه) ساعت ٤ صبح

رئیس دانشگاه الازهر در مجمع علما

امروز صبح شیخ فحام رئیس دانشگاه الازهر مصر وهمراهان در منزل آیت‌الله قمی موسس دارالتقریب بین مذاهب اسلامی با عده‌ای از آقایان علماء و مراجع تقلید و روحانیون ملاقات و مذاکره نمود.

جلسه مهم‌در اتاق ایران

عصر امروز جلسه مهمی با حضور وزرای اقتصاد، کار و امور اجتماعی و آبادانی و مسکن در اتاق بازرگانی و صنایع و معادن ایران تشکیل میشود. در این جلسه، دکتر طاهر ضیائی رئیس اتاق اقدامات بخش خصوصی را درزمینه استقبال از اوامروفرمایشات شاهنشاه آریامهردرشرفیابی اخیر اعضای اتاق، تشریح خواهد کرد.

نیجریه عضواوپک‌شد

وین ـ یونایتدپرس ـ سازمان کشورهای صادر کننده نفت (اوپک) دیروز بیست و دومین‌اجلاس‌عمومی خود را پس از پیروزی‌اخیر بر کمپانیهای نفتی خارجی افتتاح کرد.

در اجلاس دیروز،نیجریه به عضویت پذیرفته شدو از این پس بعنوان یازدهمین عضو اوپک در سازمان فعالیت خواهد کرد.

* وزیر کشور: تابحال هیچگونه شکایت‌واعلام‌جرمی‌دریافت نکرده‌ام

وزارت کشور امروزاسامی ۳۰ نفر حائزین‌اکثریت‌آراءانتخابات دوره ششم سناترا اعلام کرد.

درتهران پانزده‌سناتور انتخابی ازحزب‌ایران نوین هستند که عبارتند از: آقایان مهندس شریف‌امامی ،ناصر یگانه، احمد بلوری، مصطفی قلی رام، محسن‌خواجه‌نوری جوادآشتیانی خانم‌هاجرتربیت،فیلیکس آقایان. ابراهیم‌پارسا. شکرالله صفوی. محمد علی بوذری عنایت‌الله نصیری. حسین دها. سلیمان وهاب‌زاده وخانم زهرا نبیل.

دردیگراستانها نیز اکثریت‌با حزب‌ایران‌نوین است‌وفقط دردو حوزه کرمانشاهان ورضائیه حزب مردم کرسیهای سنارا به خود اختصاص‌داده است.

اسامی منتخبین‌استانها‌به‌تفکیک هر استان ازاین قرار است:

قزوین : آقای رضاجعفری
تبریز : آقایان رضازاده شفق‌و سیداحمد امامی
مشهد : آقایان عماد تربتی و جمال‌گنجی
اصفهان : آقای اعزازنیک‌پی
کرمانشاهان: آقای‌علامه‌وحیدی (مردم)
شیراز : آقایان مهدی نمازی وعباس نفیسی
رضائیه : تیمسار سپهبد ورهرام (مردم)
اهواز : آقای اشرف احمدی
رشت: آقای محمد علی صفاری
همدان : آقای حیدرعلی ارفع
کرمان: تیمسار سرلشگرمحمود میرجلالی
ساری : آقای مصطفی تجدد

جلسه مصاحبه

در جلسه مصاحبه‌مطبوعاتی که امروز دروزارت کشور تشکیل‌شد وزیر کشور پایان موفقیت آمیز وظایف این وزارتخانه را بسبب انجام انتخابات پارلمانی اعلام داشت.

وزیر کشور گفت: پس‌از اخذ رای نتیجه‌از طریق شبکه های ارتباطی وزارت کشور به ستاد انتخابات مخابره شد و آراء قطعی وجداول‌دردسترس‌مطبوعات قرارداده شد. وزیر کشوراظهار داشت که استقبال افراد در انتخابات این‌دوره چشمگیر بود ونسبت افزایش تعداد رای ـ دهندگان به‌دوره های گذشته گاهی از صددر صد نیز افزونتر است.

آقای حسن زاهدی در این موقع صورت اسامی سناتورهای انتخابی‌را در دسترس‌خبرنگاران قرار داد و سپس به سئوالات آنها پاسخ داد و سپس افزود: تنها نکته‌ای که میتوانم‌بعنوان وزیر کشور بیان کنم نظم و ترتیب‌انتخابات در سراسر کشور است. اجتماعات انتخاباتی و مبارزات احزاب بسیار سالم و تمیز برگزار گردید و ماموران دولتی: فرمانداران وبخشداران جملگی در نهایت صمیمیت همکاری کردند و کوچکترین مداخله‌ای در کار انتخابات‌نشد و من تابحال هیچگونه شکایت واعلام‌جرمی‌علیه ماموران‌دریافت نداشته‌ام.

وزیر کشور در پایان جلسه مصاحبه مطبوعاتی‌امروز به‌تاریخ افتتاح مجلسین اشاره کرد و گفت: پس از پایان مدت‌مهلت اعتراض اعتبارنامه نمایندگان و سناتورها صادر و سپس تاریخ افتتاح رسمی مجلسین مشخص خواهد شد و در این موقع در مورد انحلال مدت مانده مجلس تصمیم گرفته میشود.

از وزیر کشور سئوال شد که آیا وزارت کشور برنامه تازه‌ای برای تقدیم به مجلس جدید دارد؟

آقای‌زاهدی پاسخ‌داد که‌وزارت کشور بی برنامه نیست ولی برنامه وزارت کشور و دولت پس از تشکیل دولت جدید منتشر خواهد شد و افزود که از حالا نمیتوان برای آینده پیش‌بینی کرد.

وزیر کشور پس از گفتگو در زمینه انتخابات اقدام اخیر وزارت کشور را درمورد کاهش نرخ عوارض‌نوسازی‌درهفتاد ودو شهر توصیف کرد و توضیح داد که کاهش عوارض مربوط به ساختمانست واراضی مشمول این تصمیم نمیباشد.

خیابانهای رباط پایتخت مراکش هنوز تحت کنترل واحدهای تانك وزرهپوش ارتش است. عکس یك منطقه از پایتخت مراکش را نشان‌میدهد. در قسمت جلو یك زن ومرد هنگام عبور و در قسمت عقب‌تانکها و سربازان دیده میشوند. عکس رادیوئی اطلاعات

اخبار ضد ونقیض درباره اعدام رهبران کودتا

رباط ـ در باره اعدام رهبران کودتای مراکش تابعداز ظهرامروز گزارش‌های متناقضی‌ازرباط منتشر میشد، سلطان‌حسن پادشاه‌مراکش یک شنبه شب اعلام کرد که رهبران کودتا تا ۲٤ ساعت دیگر زنده نخواهندبود. این‌موعد دیشب بپایان رسید اما از طرف دولت مراکش هیچگونه اعلامیه‌ای در اینمورد انتشار نیافت. اما یکی از خبرگزاریهای خارجی‌از قول منابع رسمی گزارش دادکه ٤ ژنرال و ٦ سرهنگ از رهبران دستگیرشده‌کودتا تیرباران‌شده‌اند.

صبح امروز وزارت اطلاعات مراکش اعلامیه‌ای صادر کرد ودر آن اعدام رهبران کودتا راتکذیب کرد واعلام‌کرد تحقیقات‌از رهبران کودتا هنوز پایان نیافته و هرگاه رهبران مذکور اعدام‌شونددولت طی اعلامیه‌ای آن را باطلاع مردم خواهد رساند باانیحال گروهی‌از خبرنگاران‌خارجی ازرباط‌گزارش دادند که ممکن است رهبران کودتا اعدام شده باشند و دولت مراکش هم هیجوقت خبر آنرا انتشار ندهد همانطور که اینکار تیرباران مخفیانه صورت گرفته در مراکش سابقه داشته است باشد.

پاریس ـ فیگارو روزنامه محافظه‌کار چاپ پاریس در شماره امروز خود کودتای نافرجام‌مراکش را مورد بررسی قرارداده نوشته است :کودتای شکست خورده رباط نشان میدهد که در ورای مقابله میان رژیم‌های تندرو و میانه‌روعوامل تازه‌ای بوجود آمده است.

روزنامه اضافه کرده است ژست‌دوستانه‌ملک حسین‌پادشاه اردن هاشمی در سفر به رباط جهت گفتن تهنیت به پادشاه مراکش و همچنین پیامهای گرم ملک فیصل پادشاه سعودی، پرزیدنت‌فرنجیه رئیس جمهوری لبنان و رئیس جمهوری تونس قابل فهم ودرک است زیرا اینها کشورهائی‌هستند که اغتشاشات داخلی در آنها هر لحظه ممکن است صورت گیرد.

فیگارو آنگاه به موقع لیبی در برابر مراکش اشاره کرده و نوشته است :

برعکس، سرهنگ محمد القذافی رئیس جمهوری لیبی به نیروهای‌تحت فرمان خود فرمان آماده‌باش‌داد باوجوداینکه چند هزار کیلومتر میان تریپولی و رباط‌فاصله مکانی وجوددارد. فیگاروخاطرنشان کرده است سرهنگ‌محمد القذافی پیش از آنکه‌روزیکشنبه طبل های جنگ خود را بصدا در آورد با هیچ یک از دوستان و متحدان خود در قاهره و دمشق و یا اعضای دولت جمهوری متحده عربی مشورتی به عمل نیاورد.

روزنامه درپایان مطلب خود در باره اوضاع مراکش اضافه کرده است در این میانه پاسخ محتاطانه‌الجزایر نشان داد که دیپلماسی عربی الجزایر بطور اعم ـ واقع بینانه و احتیاط آمیز است.

دنباله اخبار خارجه

تفسیرهای روزنامه های جهان

درباره حوادث مراکش

انزوای لیبی

نیویورک‌تایمز نوشته است: ملک حسن دوم پادشاه مراکش می‌پندارد اگر ژنرال عامل‌کودتا بطورانفاقی در لحظات اولیه به قتل نمی رسید کودتای نافرجام که به‌منظور واژگون کردن رژیم سلطنتی ترتیب یافته بود، چه بسا موفق می شد.

پادشاه‌مراکش‌در تحلیل‌ذهنی حادثه به این نتیجه می رسدکه کودتا بوسیله گروهی از مورد اعتماد ترین افسران ارتش او صورت گرفت‌وهمچنین او می‌تواند این اخطار راجدی‌بگیرد که رادیوی دولت لیبی گفته است انقلاب هنوز در مراکش ادامه دارد.

شورای انقلابی لیبی ،مشتاقانه اتهام‌ملک حسن را تائید می‌کند که در طرح توطئه کودتا علیه رژیم مراکش شرکت داشته، کودتائی که به حوادث خونینی انجامیده و ممکن است متجاوز از ۷۰۰ تن قربانی گرفته باشد.

لیبی‌به‌شورشیان پیشنهادکمک داد و حاضر شد هواپیما ها و چتربازان خود را برای کمك به شورشیان وارد به عمل‌کند.

در بررسی کلیه این وقایع بدیهی‌است که لیبی ها (لامحاله برای زمان حاضر) خیلی تند رفته اند.

تظاهرات علیه مراکش در لیبی

تریپولی ـ خبرگزاری‌فرانسه‌ـ امروز تظاهراتی در خیابانهای تریپولی‌بطرفداری ازکودتاچیان مراکش انجام شد.

تظاهرکنندگان در حالیکه شعار هائی علیه رژیم مراکش وبهواداری ازکسانی‌که درصدد سرنگون کردن سلطان حسن برآمده بودند دردست داشتند در خیابانها رژه رفتند.

ضمنا سرگرد «عوض حمزه» عضوشورای انقلاب لیبی که به الجزایر رفته بودبه تریپولی بازگشت و گفت از پرزیدنت بومدین خواسته‌است اقداماتی برای رفع اشغال سفارت لیبی در رباط بعمل آورد.

راه‌اجرای‌موفقیت‌آمیز طرح مسکن

* دولت درمراحل اول باید قسمتی از کارها را راسا بعهده بگیرد

علی باستانی

پیروزی حزب ایران نوین بهمان اندازه که موجب تحکیم کار دولت حزبی در چهار سال آینده خواهد بود، بهمان‌اندازه هم باعث سنگینی‌بار حزب ودولت حزبی،درقبال تعهداتی است که درکنگره ومبارزات‌انتخاباتی بعهده‌گرفته‌است. محسوس‌ترین وفوری‌ترین وعده‌ای که مردم انتظار اجرای آنرا دارند طرح جدید مسکن است.

طرح تامین مسکن ومبارزه با بورس‌بازی زمین در هدف وکلیات عنوان شده، سالم و سازنده است. اما مشکلات‌در اجرای آنست. مهمترین مشکل اینست که استفاده کنندگان از طرح بسهولت قادر به استفاده از طرح نیستند برای‌استفاده از زمین ارزان دولتی، مردم باید شرکت تعاونی تاسیس‌کنند. در چند سال اخیر بیش از ۲ هزار شرکت تعاونی مسکن‌درست شده که هیچکدام بعلل مشکلات مالی وذر بعضی موارد بعلت تجاری بودن زمینهای دولتی و مقررات پیچیده سازمان‌مسکن، موفق به اجرای هدفهایشان نشدند. شرکت تعاونی زیر بنای اقتصاد شکوفان آینده ما است. اما باتاسف باید این نکته را قبول کرد که هنوز «شرکت» بمعنی حقیقی آن، در بین مردم سابقه، آنهم سابقه خوب ندارد، حتی شرکتهای‌تعاونی که وزارتخانه‌ها درست کردند ،واز حمایت دولت‌هم برخوردار بودند، باز موفقیت نداشتند. به مردم هم نمیتوان ایرادگرفت چون مردم هیچ وقت شاهد پایه و مایه گرفتن یک شرکت سهامی، که سهام کوچک در آن نقعی برده باشد نبودند. در سابق وحتی درحال حاضر همیشه شرکتهای خانوادگی موفق بودند. بزرگترین شرکت سهامی ساختمانی هم دهسال قبل ورشکست شد و از بین رفت. با این سابقه روانی واقتصادی که در کار شرکت است نباید مرحله اول کار را بانگای‌شرکت های تعاونی آغاز کرد. پیشنهاد ما اینستکه در مرحله اول بعنوان نمونه و بخاطر آنکه مردم حرف را جدی تلقی کنند وحاضر به سرمایه‌گذاری و تقویت آن شوند، و نیت دولت هم با موفقیت عملی گردد خود دولت در این کار دخالت‌کند و قسمتی از کارها را راسا بعهده گیرد.

مثلا دولت باید بدون آنکه تقاضایی وجود داشته باشد یک میلیون متر مربع از اراضی تهران را بعنوان نمونه‌برای احداث چند هزار خانه اختصاص دهد. در این اراضی‌نقشه شهرسازی توسط سازمان مسکن و شهرداری پیاده شود، اگر این زمینها در غرب تهران و نزدیک براههای بزرگ مثل‌پارک وی واتوبان کرج باشد، قطعا خرج شهرسازی آن کمتر خواهد بود. ثبت خانه‌هائیکه باید در این اراضی پیادمشود آماده گردد.

آنگاه از شرکت‌های ساختمانی خصوصی دعوت بعمل آید که باضوابط سازمان مسکن (برای آنکه خانه‌های معماری ساخته نشود) با تعیین دقیق قیمت هرخانه و آپارتمان که دریافت ۲۰تا۳۰ درصد پیش قسط از مردم و تضمین بقیه به صورت وام از طرف بانکها اقدام بخانه سازی نمایند. دراین صورت مردم از این طرح که براساس قوی یک شرکت‌خصوصی نیست، بااطمینان و بسرعت استقبال خواهند کرد. شرکتهای ساختمانی خصوصی هم که دنبال کار میگردند، چون طرح را بدون ریسک می‌بینند با امتیاز آنرا قبول خواهند کرد. دراین طرح دولت سرمایه‌گزاری نمیکند فقط قسمتی از خدمات وکادرهای خود را مجانی در خدمت مردم گذارده است.

اما شهرداری باید از همان ابتدا قسمتی از مخارج‌نظیر ایجاد پارک و احداث خیابان و اسفالت را عهده‌دار گردد.

مشکل دیگر موضوع اعتباری است که بانکها بایدبپردازند. بانک رهنی آمادگی دارد اما اعتبار کافی ندارد. بانکهای خصوصی تاکنون در این زمینه اعتبار محدودی دادند که متاسفانه بهره‌آن کلان بود.

در مورد میزان اعتبار و سود درخواستی‌دولت باید دخالت و نظارت کند اگر همه بانکها اعتبارات خاصی برای این طرح تعیین کنند، مسئله وام هم حل خواهد شد و مطمئنا حداکثر تا اوایل سال آینده طرح قابل‌پیاده‌کردن وتا دوسال آینده خانه وآپارتمان آماده مسکن خواهد بود.

اگر دولت بخواهد باتدوین یک مقررات جدید فقط زمین ارزان بشرط خانه‌ساختن به‌مردم واگذار کند و اعتباری برای خانه‌سازی در اختیار متقاضیان قرار نگیرد، مطمئنا طرح مسکن با موفقیت اجرا نخواهد شد و زمین‌ها پس از مدتی معطلی بدولت باز گردانده خواهد شد. بهمین جهت بنظر محافل اقتصادی دولت باید در مرحله اول دخالت ونظارت مستقیم بکند تا اطمینان واعتقاد مردم جلب گردد، بموازات آنهم شرکتهای تعاونی موجود و جدیدالتاسیس را تقویت‌نماید تا بااصلاح وضع خود، و جلب اعتماد اعضا، ومهمتر ازهمه تهیه پول نقش اساسی را در مراحل بعدی بعهده گیرند. اگر دولت پای خود را در مراحل اول بخصوص در زمینه اجرائی کنار بکشد موفقیت طرح بخطر خواهد افتاد، ویا حداقل در ماهها وبایکی دوسال آینده عملی نخواهد شد، و اگر هم عملی شود در حجم بسیار کم خواهد بود، که جوابگوی النهاب وعطش گروههای عظیم نخواهد بود.

بهر صورت مردم آنچه از رئیس دولت و حزب حاکم شنیدند انتظار عمل واجرایش را دارند. وحق‌دارند امروزکه فردای پیروزی حزب حاکم است، از حزب ودولت حزبی بخواهند: الوعدوفا.

۳۸هزار دیپلمه طبیعی

* فردا در کنکور سراسری‌دانشگاه شرکت میکنند

صبح امروزامتحان اختصاصی داوطلبان تحصیل‌در دانشکده‌های معماری دانشگاه ملی ایران و هنر های زیبای دانشگاه تهران با شرکت متجاوز از ۲۵۰۰ داوطلب دیپلمه در محل دانشگاه تهران برگزار شد.

این عده روزپنجشنبه در کنکور سراسری دانشگاه ها و مدارس عالی شرکت خواهند جست.

صبح فردا متجاوز از ۳۸هزار نفر دیپلمه‌طبیعی‌در کنکورسراسری کشور شرکت میکنند که از این عده ۲۳ هزار نفر در تهران وبقیه در شش شهرستان‌دیگر حوزه‌های امتحانی امتحان میدهند، حوزه های تهران برای‌دیپلمه های‌طبیعی دانشگاه صنعتی‌آریا مهر، دانشگاه ملی ایران دانشگاه تهران و پلی‌تکنیک میباشد.

روز پنجشنبه داوطلبان دیپلمه ریاضی در دانشگاه صنعتی آریا مهر پلی تکنیک و دانشگاه تهران و دیپلمه های‌ادبی در همان روز پنجشنبه اختصاصا در دانشگاه ملی ایران خواهد بود.

صبح فردا از ساعت شش صبح در های ورودی دانشگاهها باز میشود و در های داخلی‌مراکز امتحانی ساعت شش و چهل وپنج دقیقه باز خواهد شد و ساعت هفت ونیم درهای ورودی بسته‌می شودوراس‌ساعت ۸ صبح‌سئوالات توزیع میگرددوداوطلبان سه‌ساعت ونیم فرصت دارندتا به ۳۳٦سئوال پاسخ گویند.

پیش‌بینی هوا

هوای کرانه‌های دریای مازندران‌و استانهای آذربایجان کمی تاقسمتی ابری که در استان گیلان گاهی ابری هوای استانهای خوزستان، فارس، شهرستانهای‌جنوب شرقی‌ایران و مرکزی واطراف کویر صاف گاهی با باد نسبتا شدید در سطح زمین‌و گردوخاك ـهوای تهران صاف در بعضی ساعات غبارآلود. هوای سایر نواحی صاف همراه باگردوغبار محلی پیش‌بینی میشود. ضمناحداکثر درجه حرارت امروز تهران نسبت به روز گذشته تغییر محسوسی نخواهد داشت.

گرمترین نقطه‌در ۲٤ ساعت گذشته اهواز با حداکثر ۵۲ و حداقل ۳۰درجه سانتی‌ترین نقطه خوی با حداکثر ۳۳ و حداقل ۱۵ درجه هوای‌تهران با حداکثر ۳۹ و حداقل ۲۱ درجه بوده است.

انتخاب‌بین نمایندگی مجلس و عضویت انجمن شهر

چهار تن از نمایندگان انجمن شهرتهران به نمایندگی مجلس شورایملی انتخاب شده‌اند و بهمین جهت‌انجمن شهرتهران از این چهار تن خواست تا از نمایندگی مجلس و عضویت انجمن یکی را انتخاب نمایند. این مطلب امروز بصورت یک ابلاغ قانونی به آقایان ناصر اولیاء شیرازی مهندس عنایت بهبهانی، محمدرضا سعادت و دکتر رشید یاسمی داده شد.

دبیرخانه انجمن همچنین به آقایان رستم استیانیان، محمد کشاورز جود،رضا نوربخش و محمد شایسته حائزین اکثریت اطلاع داد که برای شرکت در جلسات انجمن شهر حضور یابند. اگر آقای استیانیان از شرکت در انجمن خودداری نماید، از آقای مسعود اعتصام بجای وی دعوت میشود.

وزارت اقتصاد ۲۷ بورس بدانشجویان دانشگاه میدهد

سخنگوی وزارت اقتصاد امروز اعلام داشتکه بمناسبت جشن دوهزارو پانصدمین‌سال بنیان‌گذاری شاهنشاهی ایران، وزارت اقتصاد ۲۷ بورس دانشگاهی بنام «بورس کورش بزرك» به این شرح به‌واجدین شرایط اختصاص داده‌است:

چهارده بورس دانشگاهی برای فرزندان کارگران که در امتحانات ورودی دانشگاه ها دارای بهترین نمرات باشند بمدت ٤ سال.

پنج بورس دانشگاهی د. رشته های مهندسی مکانیك، برق، معدن، فلز شناسی و حسابداری صنعتی، بمدت دو سال برای بهترین دانشجویان این رشته ها در دو سال آخر تحصیلی.

هشت بورس دانشگاهی در رشته ادبیات فارسی برای دانشجویان خارجی بمدت ٤ سال.

اسامی قبولشدگان

کنکور دانشگاه پلیس اعلام شد

اسامی پذیرفته شدگان دانشکده‌افسری شهربانی‌امروز اعلام شد.

در مسابقه ورودی این دانشکده ۳٥٦٤ دیپلمه پسر و ۹۷ دیپلمه دختر ثبت‌نام کردند که نزدیك به نیمی از پسران درامتحان ورزشو اندازه‌گیری قد مردود شدند و تنها ۱۹۲۲ پسر در امتحان کتبی شرکت کردند. ازمیان پسران ۲۰۰نفر و از بین دختران ۵۰ نفربرای سال اول پذیرفته شده‌اند ،ولی دانشکده اسامی ۵۰ دختری و پانصد پسر را اعلام کرده است.

طبق گزارش‌خبرنگارما نمره «فارسی» ٤۵۰ نفر از شرکت کنندگان در مسابقه، ازحداقل هم پائین‌تر بود.

مشکل صندلی در مجلس

درجلسه علنی مجلس بیست‌وسوم هرکه زودتر برسد میتواند درکرسی نمایندگی جای بگیرد

* امسال بسته‌هائی محتوی شکلات و شیرینی باعلامت مجلس شورایملی آماده‌شده است

امسال مدعوین جشن مشروطیت مجلس شورای ملی از درهای مختلف بهارستان، در این جشن ملی شرکت میکنند.

این اقدام بدنبال تجربیات بدست آمده از برگزاری جشن در سالهای گذشته ،بمنظور جلوگیری از ازدحام شرکت کنندگان‌صورت میگیرد و مدعوین امسال از درهائی که‌در کارت دعوت مشخص شده است وارد باغ بهارستان خواهند شد.

سابقه جشن

برگزاری جشن سالگرد مشروطیت‌بصورت جشن ملی با شرکت بیش از بیست هزار مهمان از دوره بیست ویکم قانونگزاری که به «مجلس انقلاب» نامگذاری شده است معمول گردید. از این دوره که ریاست آن با آقای مهندس عبداله ریاضی بوده است با چاپ ده هزار کارت دعوت، مجلس آماده پذیرائی از ۲۵ هزار مهمان برای شرکت در جشن سالگرد مشروطیت گردید و همه ساله براستقبال مردم برای شرکت در این جشن افزوده میگردد.

یادبود جشن

رئیس مجلس شورای ملی گفت، علاقه داشتم بسته‌های محتوی شکلات وشیرینی با آرم مجلس آماده شود تا در پایان‌بعنوان یادبود جشن در اختیار شرکت کنندگان بگذاریم اما اینکار امسال باین ترتیب عملی گردید که بسته‌های کوچک محتوی‌شیرینی‌و شکلات در روی میزها قرار میگیرد تا اگر کسی خواست برسم تبرک تحفه‌ای از این مجلس برای اعضای خانواده‌اش که موفق بشرکت در جشن نشده‌اند ببرد، مانعی وجود نداشته باشد.

درهای باز

آقای مهندس ریاضی یادآور شد امسال‌هم متاسفانه بواسطه تعمیرات اساسی ساختمان های بهارستان موفق نمیشویم در باغ را هنگام برگزاری جشن سالگرد مشروطیت‌باز کنیم تا هرکه دلش خواست بتواند شرکت کند و مثل سالهای گذشته ده هزار کارت دعوت توزیع میشود.

هرکه زودتر برسد

این روزها هماهنگ با تهیه وسایل لازم برای جشن سالگرد مشروطیت، نمایندگان جدید دوره بیست وسوم نیز همه‌روزه با حضور در مجلس از آقای مهندس ریاضی ملاقات میکنند و کارپردازی مجلس نیز سرگرم تعمیر قسمتهای مختلف سرسرای‌بالا وپائین «محوطه پارلمان» میباشد.

همانطور که قبلا نیز اطلاع دادیم بااضافه شدن پنجاه نماینده بر تعداد نمایندگان‌دوره بیست‌وسوم، صندلیهای تالار جلسه علنی اضافه نمیشود و هنگام تشکیل جلسه علنی هرکه زودتر وارد تالار شود میتواند در یکی از صندلیها یا «کرسی نمایندگی» قرار بگیرد و اگر دیر برسد باید بایستد یا در سرسرا منتظر خروج نماینده‌ای از جلسه علنی وخالی شدن صندلی بماند.

قبلا قرار بود تالار جلسه علنی را متناسب باگنجایش‌نمایندگان دوره بیست وسوم یعنی ۲٦۸ نفر توسعه دهند ولی اینکار عملی نبود و در این دوره نیز برای ۲٦۸ نماینده فقط ۲۱٦ صندلی در تالار جلسه علنی وجود دارد

درگذشت تیمسار سرلشگر دکتر هدایت

تیمسار سرلشگر دکتر کریم هدایت که آخرین سمت وی ریاست بهداری ارتش شاهنشاهی بود در سن ۸۷ سالگی درگذشت.

تیمسار بازنشسته دکترهدایت که فارغ التحصیل دانشکده پزشکی نظامی لیون بود مدتی در ارتش فرانسه با درجه افسری به طبابت مشغول بود و سپس بایران مراجعت کردو بسمت رئیس بهداری لشگر فارس مشغول خدمت گردید.

تیمسار هدایت دو بار یکی‌در سالهای ۱۳ـ ۱۳۱۰ با درجه سرتیپی و نوبت دوم در سال های ۱۳۲۰ تا ۱۳۳۰ با درجه سرلشگری در ریاست اداره‌کل بهداری خدمت کرده و سپس بافتخار بازنشستگی نایل‌گردید.

چون تشکیلات بیمارستان شماره ۲ ارتش قسمتی از خدمات آنمرحوم راتشکیل‌میداد حسب الامر شاهنشاه آریامهر بیمارستان مزبور چندین سال قبل بنام دکتر کریم هدایت نامگذاری شده است.

درگذشت تیمسار سرلشگر دکترکریم هدایت‌رابه‌بازماندگان و به بستگان آن مرحوم و ارتش‌شاهنشاهی تسلیت‌میدهیم

اطلاعات تازه درباره

مخارج جشنهای‌شاهنشاهی

در تکمیل خبر مربوط به هزینه‌های جشنهای‌شاهنشاهی که در شماره دیروز منتشر شد امروز خبرنگار ماا‌طلاعات جدیدی بشرح زیربدست‌آورده هزینه‌ساختمان شهیادآریامهر همانطور که ذکر شده بود بطور داوطلبانه‌توسط‌بازرگانان و صاحبان صنایع که نامشان در لوحه مخصوص در همان بنا ثبت خواهد شد تامین‌شده است ولی ساختمان استادیوم بزرگ تهران اصولا جزو برنامه‌های عمرانی کشور بوده است و ارتباط خاصی با جشن‌شاهنشاهی ندارد‌جزاینکه افتتاح آن بمناسبت این جشن صورت خواهد گرفت. اقامتگاه سران کشورها درتخت جمشید بصورت یک مرکز توریستی دراختیار سازمان جلب‌سیاحان قرار میگیرد و از نظر فنی‌و مالی در کادر برنامه‌های دراز مدت این سازمان در زمینه امور جهانگردی درآمده است.

هتلهای شیرازو تخت‌جمشید در اجرای برنامه‌های مربوط به جلب سیاحان ساخته شده و همزمان با برگزاری جشن شاهنشاهی گشایش خواهد یافت.

کلیه وسائل نقلیه مربوط به جشنها نیز بلافاصله پس از برگزاری مراسم در اختیار وزارتخانه‌ها و موسسات‌دولتی قرار میگیرد تا احتیاج به خرید اتومبیل نداشته باشند. هزینه‌هائی که مستقیما مربوط به پذیرائی های جشن میشود از طرف مراکز مختلف تامین و ملی شده است قسمت آخر .دبر دیروز نیز باین ترتیب اصلاح میشود که به نمایندگی ازجانب حضرت پاپ اعظم، کاردینال اعظم مسئول کلیساهای خاور ـ میانه و خاور دور در جشن شاهنشاهی شرکت خواهند کرد

اجازه نامه بهداشتی برای محصولات کشاورزی

ورود کلیه فراورده های کشاورزی به کشور بایستی‌با اجازه نامه بهداشتی ازطرف وزارت‌کشاورزی همراه‌باشد. برای این منظور ماموران قرنطینه وزارت کشاورزی کلیه فراورده‌ها را درگمرك های جلفا ـخرمشهر ـآبادان و مرکز مورد معاینه قرارداده و در صورت لزوم از ورود فرآورده کشاورزی ازقرنطینه جلوگیری بعمل‌خواهندآورد.

جامع ازهر: بزرگترین دانشگاه اسلامی

در این دانشگاه ۴۰ هزار دانشجو از چهار گوشه جهان درس میخوانند

از حمله بی‌امان مغولان گرفته تا یورش سهمگین ناپالئون بوناپارت به خاك مصر، تنها یك نقطه چون دژی تسخیر ناپذیر ،استواروپا برجای ماند و هرگز در برابر مطامع بیگانگان و کشورگشایان سرفرودنیاورد : جامعةالازهرکه امروز برتارك دانشگاههای اسلامی میدرخشد ودر تاریخ‌دانشگاههای جهان ،نامی آشنا و ستودنی است .

دکتر محمد محمودالفحام «شیخ‌الازهر» و وارث مقام سنتی «الامام‌الاکبر» ـ بزرك پیشوای مذهبی مصر ـ هم‌اکنون در تهران بسرمی‌برد . او وارث مقامی است که از چهارصد سال پیش بدین‌طرف ، مردان نامداری در تاریخ مصر ، مفتخر به آن شده‌اند . تا چهارصد سال پیشتر مقام ریاست افتخاری جامع‌الازهر ولقب «الامام ـ الاکبر» تنها از آن‌پادشاهان، امراء و خلفاء اسلامی بوداما پس‌از آن ، فقط کسانی به این دو مقام بزرك رسیدند‌که در زمره رجال برجستهٔ دینی باشند .

مسجد هزار ساله

مسجد جامع ازهر شریف را امروز با نام دانشگاه‌بزرك اسلامی الازهر می‌شناسند و شاید کمتر کسی بدرستی بداند که این مسجد درشمار کهنسالترین مساجد تاریخ اسلام است .

مسجد جامع ازهرشریف ، سومین مسجدی است که پس‌از فتح مصر به‌وسیلهٔ سپاهیان اسلام برپا شد و بزودی رونقی افزون ازحد یافت .

بیست سال پس‌از هجرت رسول اکرم(ص) نخستین‌مسجد بوسیلهٔ «عمروبن‌عاص» ـ سردار سپاه‌اسلام‌ـ در«فسطاط»ـ مرکز فرمانروایی مصرباستان ـ برپا شد که تا به امروز همچنان پابرجاست و بنام سازنده‌اش «عمروبن‌عاص» شهرت دارد .

بیش‌از دو قرن بعد ـ **۲۴۷** هجری ـ «امیرابوالعباس‌احمدبن طولون» یکی از فرمانروایان مصر ـ دومین مسجد را درین سرزمین برپا ساخت که این مسجدنیز چون مسجدعمروبن عاص» همچنان آباد است و از شاهکار های هنر معماری تمدن اسلامی در قاهره ، بشمار می‌آید .

دکتر محمد محمود الفحام «شیخ جامع‌الازهر»

سومین مسجدی که در مصر بنا شد ، مسجدی‌است بنام «جامع‌ازهر» که در سال ۳۵۹ هجری قمری به فرمان «ابوالحسن جوهر صقلی» فرماندهٔ خلیفه فاطمی ـ المعزالدین بالله ـ پدید آمد ـ ساختمان مسجدجامع ازهر ، دوازده سال به طول انجامید و در زمرهٔ مساجد پرشکوه عالم درآمد و هم «جوهرصقلی» سازنده‌مسجد جامع ازهر بود که شهر امروزی قاهره را در کنار شهر کهنسال «فسطاط» بنا کرد .

مسجد جامع ازهر را ازآن‌رو «ازهر» نام داده‌اند که این کلمه ماخوذ از لقب حضرت فاطمه(ع) دختر گرامی خاتم پیامبران و همسر مولای متقیان حضرت علی‌بن‌ابیطالب علیه‌السلام‌است.

پس چنانکه آمد مسجدجامع ازهر زمانی برپا شد که خلافت به فاطمیان‌ـ منتسبان خاندان‌حضرت علی‌بن‌ابیطالب رسید و بزودی بصورت‌پایگاه بزرگی برای دانشمندان ، علماء و دانش‌پژوهان اسلام درآمد .

دانشگاه بین‌المللی

نگاهی بیندازیم به سیمای مسجد جامع ازهر :

این مسجد شامل‌شبستان بزرگی است که متصل به صحن است و اطراف صحن رواق‌هائی وجود دارد که‌هر یك از آنها را بنام طایفه‌ای از طوایف اسلامی‌نامگذاری کرده‌اند مانند رواق شامیان، رواق ترکها و ... که تعداد آنها به بیست و نه میرسد . دراین رواقها که زمانی فقه و معارف اسلامی تدریس می شد ، امروز بصورت دانشگاه عظیم‌الازهر درآمده است . صحن جامع ازهر دارای ده در و شش مادنه می‌باشد . این مسجد از همان آغاز تاسیس نقش‌رهبری مذهبی را بعنوان حوزه علمی بعهده گرفت که طلاب علم از شرق و غرب جهان چه از کشور های اسلامی وچه از کشور های غیر اسلامی‌دارای اقلیت های اسلامی ، باین‌مرکز روی آورده و پس‌از تحصیل برای ترویج دین اسلام به کشورخویش مراجعت‌میکردند.

این سنت تا به امروزهمچنان ادامه دارد از نظر اختلاف های نژادی محوطه دانشگاه الازهر را میتوان تا حدودی به محوطه سازمان ملل متحد تشبیه کرد، چه ، دانشجویانی از کشورهای مختلف افریقا و آسیا و اروپا بارنگهای مختلف و با لباس‌های ملی گوناگون در قسمت های مختلف این دانشگاه به تحصیل اشتغال دارند . «الازهر» نه‌تنها درشمار برجسته‌ترین موسسات دینی تاریخ اسلام است بلکه از نظر سیاسی نیز وجهه‌یی ویژه خود دارد و چنان‌که در سرآغاز مطلب گفتیم بارها در برابر مطامع بیگانگان و کشور گشایان و متجاوزین از دوران حمله مغول گرفته تا هنگامه یورش « ناپولئون بوناپارت » (۱۷۹۸ میلادی) همواره چون دژی تسخیر ناپذیرو سدی‌محکم مقاومت و ایستادگی کرده است .

شعبه‌های الازهر

مسجد جامع «ازهر» در اثر مرور زمان و بروی کار آمدن فرمانروایان مختلف اسلامی در مصر ، از عصر عباسی تا ایوبی و ممالیك و ترکان عثمانی و بالاخره محمدعلی‌پاشا (موسس‌خاندان خدیوی) تحول یافت تا به امروزکه‌از مسجدجامع‌الازهر فقط برای اقامه نماز وفرائض مذهبی استفاده میشود و در کنار آن در محوطه‌پیرامون، ساختمانهای مجهز و مدرن برای دانشکده‌های گوناگون بنا گردیده است . این دانشکده ها عبارتند از ۱ـ شریعت ۲ـ اصول دین ۳ـ زبان و ادبیات عرب ۴ ـ کشاورزی ۵ـ تعلیم و تربیت ۶ـ طب ـ که‌رویهم رفته در حدود چهل هزار دانشجو در آنها مشغول به تحصیل هستند . (لازم به توضیح است‌که دانشگاه «ازهر»خود درتمام‌شهرستانهای جمهوری متحده عرب دارای شعبه‌هائی است که دانش آموزان‌درین شعبات خود را برای ورودبه این دانشگاه و دریافت‌مدارك علمی ، آماده میکنند) .

این دانشگاه و شعب مختلف آن تحت سرپرستی وزارت اوقاف و امور «ازهر» اداره میشود . و شخص‌رئیس دانشگاه به‌لقب«الامام‌الاکبر» (بزرك پیشوای مذهبی) از طرف وزیر امور «ازهر»تعیین میگردد . البته این سنت از چهار صد سال پیش معمول گردیده . چه ریاست‌افتخاری جامع‌الازهر را از بدوتاسیس تا قرن یازدهم هجری قمری امرا و پادشاهان و خلفای اسلامی بعهده میگرفتند ،از آن‌پس تنها کسانی میتوانند نامزدنیل به این مقام بزرك مذهبی شوند که عضو «مشیخته‌الازهر» (رجال دینی درجه اول‌ازهر) باشند وجالب توجه آنکه امروزه دانشگاه «الازهر» به همان اسم دانشگاهی «جامعةالازهر» نامیده میشود . و نام «جامع‌ـ الازهر» فقط بر مسجدکنونی ـ که جزو آثار باستانی اسلامی بشمار می‌آید‌ـ اطلاق میگردد .

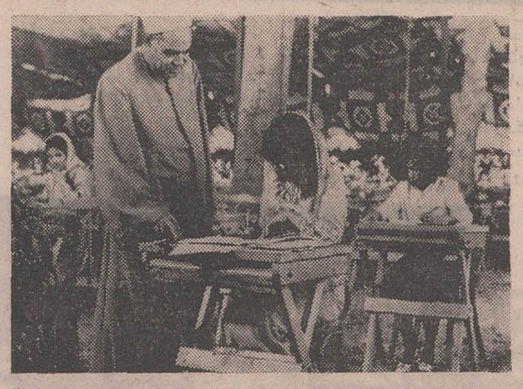

گروهی از دختران مالزیایی در امتحانات مخصوص مسلمانان شرکت میجویند . محل امتحان چادرهایی است که در محوطه‌پیرامون دانشگاه «الازهر» برپا شده است .

بیوگرافی :
شیخ جامع الازهر

دکتر محمد محمودالفحام شیخ «جامع‌الازهر» و ملقب به الامام‌الاکبر متولد ۱۸۹۴ میلادی است که به سال ۱۹۲۲ از دانشگاه الازهر فارغ‌التحصیل شده و سپس مانند پدر خود به تجارت پرداخته و پس‌از چهار سال تجارت دریکی از مدارس عالی الازهر در اسکندریه بتدریس پرداخته است . وی ازطرف دانشگاه الازهر به فرانسه اعزام شده و ده سال در دانشگاه سوربن ـ پاریس بتحصیل اشتغال داشته و بدرجه دکتری در زبان فرانسه و عربی نائل آمده است در سال ۱۹۴۶ میلادی به مصربازگشته و بسمت استاد ادبیات عرب‌در دانشکده ادبیات اسکندریه منصوب شده وسپس ریاست دانشکده ادبیات عرب را در دانشگاه اسکندریه بعهده گرفته است تااینکه در سال ۱۹۶۰ بازنشسته شده و در شهریورسال ۱۳۴۸ به‌مقام فعلی منصوب گردیده است .

نامبرده قبل‌از آنکه فقیه‌باشد یکنفر ادیب بشمار میاید و در معارف اسلامی صاحب اطلاع میباشد و بطور کلی مردی دانشمند بشمار میاید وی در موقع اقامت در فرانسه با مرحوم علامه قزوینی و مرحوم عباس اقبال ارتباط داشته است . مقام شیخ‌الازهر بالاترین‌مقام مذهبی و روحانی در مصر است و صاحب این مقام در کلیه جوامع اسلامی کشور های عربی و افریقائی مسلمان از احترام خاصی برخوردار است و در عین حال دارای مقام افتاء نیست و همواره شخص دیگری مفتی مصر به شمار میاید . انتصاب شیخ جامع‌الازهر و مفتی مصر وسیله رئیس جمهوری است و مانند هر کارمند دولت دارای حقوق ماهیانه هستند .

شیخ‌الازهر بیش‌از آنکه یك مقام اجرائی داشته باشد که کار مشخصی‌را بعهده بگیرد یك مقام‌تشریفاتی مذهبی دارد و کار های اجرائی دانشگاه الازهر بعهده مقامات مسئولی از قبیل رئیس دانشگاه الازهر و روسای دانشکده ها و دیگر مسئولین است .

***

زمانی که «الامام‌شیخ محمد شلتوت» بریاست این دانشگاه بزرك رسید ،تدریس فقه مذهب جعفری ماننده‌فقه مذاهب اهل سنت در دانشگاه «الازهر» رسمیت یافت و بدین‌ترتیب گام دیگری در راه وحدت جامعه اسلامی برداشته شد .

از طرحهای جدید

افشاریزد

دیدن نمائید

نمایشگاه ـ خیابان‌شاه بین چهارراه‌شاه وشیخ‌هادی وسایر مغازه‌های معتبر تهران‌وشهرستانها

یك فیلم بی‌نظیر ازهنرمندان محبوب سینمای‌آمریکا

ازفردا صبح فقط در

سینماپردیس میدان مخبرالدوله

سامی دیویس ○ پیترلافورد

«نمک» «فلفل»

در فیلم رنگی

نمک و فلفل

محصول کمپانی یونایتدآرتیست

Alitalia Alitalia Alitalia Alitalia Alitalia Alitalia

آژانس جهانگردی مهاجری وشرکاء

بدوستداران مسافرت‌دسته‌جمعی برنامه‌های تابستانی خودرا که باسرویس‌های درجه یک آماده نموده است تقدیم‌میدارد

تورشماره۱ بنام‌آناکاپری مدت۳۰روز	بازدیداز پارسلون-نیس-مونت‌کارلو-ژنو-شامونی-پاریس-لندن-هامبورك-فرانکفورت-رم-ناپل-کاپری‌وسورنتو	تاریخهای حرکت۳۰تیرو۶-۱۳-۲۰-۲۷-مرداد و۳شهریور قیمت۶۸۰۰۰ریال
تورشماره۲ بنام‌کالسکه زرین مدت۳۳روز	بازدیداز فرانکفورت-برلین-هامبورك-کپنهاك-آمستردام-لندن پاریس-ژنو-رم-ناپل-کاپری‌وسورنتو	تاریخهای حرکت۱۰و۲۴مرداد قیمت۶۹۵۰۰ریال
تورشماره۳ بنام‌کالیفرنیا مدت۴۱روز	بازدیداز نیویورك-واشنگتن-میامی-نیواورلئان-دالاس-لوس‌آنجلس سانفرانسیسکو-لاس‌وگاس-دنور-شیکاگو بوفالو-آمستردام-لندن	تاریخهای‌حرکت ۲۰مرداد قیمت ۱۳۸۰۰۰ریال
تورشماره۴ بنام‌خاوردور	بازدیداز بانکوك-مانیل-توکیو-هاکونه-آتامی-کیوتو-تایپه-هنگ‌کنگ سنگاپور	تاریخ‌حرکت ۱۹مرداد-۲۳شهریور-۲۷مهر ۲۵آبان قیمت۹۴۰۰۰ریال

خرید در فرانکفورت-هامبورك آمستردام-لندن-و رم.

برای‌علاقمندان ، ترتیب‌معاینه‌پزشکی در لندن‌داده‌میشود

آژانس جهانگردی‌مهاجری‌وشرکاء برای گردشهای دستجمعی دوستان‌و آشنایانی‌که‌تعدادآنان بیش‌از۵نفر باشدتوراختصاصی ترتیب‌میدهد

تورهای‌فوق بصورت اقساط نیز قابل‌پرداخت میباشند

لطفا برای‌دریافت بروشور وثبت‌نام به آژانس جهانگردی مهاجری‌وشرکاء ویا‌به‌آژانس‌خودتان مراجعه‌فرمائید

آدرس آژانس مهاجری در تهران‌وشهرستانها

تهران خیابان‌ویلاشماره۳۷طبقه‌سوم تلفن۸۲۴۰۷۷-۸۲۴۰۷۶-۸۲۴۰۷۵-۸۲۴۰۷۴ مشهدخیابان‌پهلوی تلفن۳۹۱۹

اصفهان-خیابان‌چهارباغ‌پاساژ‌ایفل تلفن۲۸۰۰۵ شیراز خیابان‌زندوخیابان‌نمازی تلفن۶۸۸۳-۶۹۶۳

آبادان-سن‌شاین تلفن۲۶۸۰-۲۴۸۰-۲۵۹۴ اهواز خیابان‌ششم‌بهمن تلفن۲۳۴۴-۲۸۵۵

Alitalia Alitalia Alitalia Alitalia Alitalia Alitalia

از فردا صبح

فقط درسینما

ایفل

فرانک سیناترا

جینالولوبریجیدا

استیو مك کوئین

وقتیکه خون میجوشد

سینماسکوپ رنگی

محصول کمپانی متروگلدوین‌مایر

بانك اصناف ایران

چرا این برنده‌خوشبخت شمانباشید؟

۷بارشتراسکناس

+ هموزن برنده‌پول

+ میلیونهاریال‌جوایزنقدی

+ یکدستگاه‌اتومبیل پیکان‌جوانان

جوایز اولین سری قرعه‌کشی حساب‌ذخیره بانك اصناف ایران است .

برای‌بدست‌آوردن‌این‌جوایزبزرك‌وبی‌نظیر فقط تا۵مرداد ماه فرصت دارید

تاوقت باقیست

دربانك‌اصناف‌ایران حساب‌ذخیره‌باز کنید

مؤسسهٔ انتشارات امیرکبیر

سبك شناسی چاپ سوم

ملك الشعراء بهار

یغما

شماره تیر ماه ۱۳۵۰ منتشرشد:

نویسندگان : دکتر محمدامین ریاحی ـ دکتر سید جعفرشهیدی ـ دکتر باستانی پاریزی ـ دکتر بحرالعلومی ـ(استادان دانشگاه طهران) ـ امیری فیروزکوهی ـ فریدون توللی ـ دکتر عباس‌حکیم‌ـ یغما و نوه‌اش ـ محمدگلین ـ دکتر هویدا استاد دانشگاه‌تبریز ـ پژمان بختیاری ـ حبیب یغمائی

آگهی استخدام

نیروی هوائی شاهنشاهی بمنظور تکمیل کادر پزشکی خود تعدادی غیر ارتشی رابشرح زیر جهت یگانهای مرکز و خارج‌از مرکز با حقوقهای زیرین استخدام مینماید داوطلبان میتوانند از تاریخ ۴۶/۲۶ تا ۵۰/۵۰ همه‌روزه باستثنای ایام تعطیل وروز های‌پنجشنبه از ساعت ۸الی۱۱ بادردست داشتن مدارك تحصیلی ودفترچه پایان خدمت زیر پرچم و یابرك معافیت از خدمت باستثنا معافیت پزشکی و عین شناسنامه عکس‌دار به ستاد فرماندهی نیروی‌هوائی «کارگزینی بهداری» واقع در خیابان فرح‌آباد دوشان‌تپه مراجعه نمایند .م.الف ۵۰۷۱

نیروی هوائی شاهنشاهی

محل خدمت	تخصص مورد لزوم	حداکثر حقوق
مرکز	پزشك همگانی	۲۵۰۰۰ ریال
مرکز	پزشك متخصص قلب	۳۸۰۰۰ ریال
مرکز	پزشك متخصص اعصاب	۳۸۰۰۰ ریال
بهداری جاسك وکیش	پزشك همگانی	۶۰۰۰۰ ریال
بهداری جاسك وکیش	داروساز	۴۵۰۰۰ ریال
بهداری جاسك وکیش	دندانپزشك	۴۵۰۰۰ ریال
بهداری جاسك وکیش	دامپزشك	۴۵۰۰۰ ریال
بهداری جاسك وکیش	ماما	۳۰۰۰۰ ریال
بهداری جاسك وکیش	بهیار	۱۶۰۰۰ ریال
بهداری بندر عباس	پزشك همگانی	۵۵۰۰۰ ریال
بهداری بندر عباس	دامپزشك	۴۵۰۰۰ ریال
بهداری بندر عباس	ماما	۳۰۰۰۰ ریال
بهداری بندر عباس	بهیار	۱۶۰۰۰ ریال
بهداری بوشهر	تکنیسین علوم آزمایشگاهی	۲۵۰۰۰ ریال
بهداری بوشهر	رادیولژی	۲۵۰۰۰ ریال
بیمارستان دزفول	تکنیسین رادیولژی	۱۷۰۰۰ ریال

۱ـ۳ آ ـ ۲۵۴۱۸

ماجرائی شیرین، مهیج، پرحادثه ازکودکی‌که دردامان‌خرسی‌هیولا در جنگل بزرك میشود وباحوادث و خطرات گوناگونی روبرو میگردد . . . فیلمی که بزرك وکوچك،پیرو جوان از دیدن‌آن لذت خواهند برد مخصوصا از عملیات وحرکات خرس باهوشی که این‌فیلم را در ردیف آثار والت‌دیسنی قرار داده است . . .

از فرداصبح درسینماهای

الوند ـ سهیلا ـ کیهان ـ مراد

آسمان آبی ـ دروازه‌طلائی ـ دریا ـ قصرطلائی ـ ارانوس

فیروز

وحشی جنگل

امداله یکتا

آرزو . امدزاده . فریبی فروهر

ژیان و حسین‌گیل .

اعدام کودتاچیان مراکش

کودتای ناموفق مراکش که بصورتی کاملا بیسابقه صورت گرفت هرچندباشکست مواجه شد ، سراسر دنیای عرب را بشدت تکان داد . تردیدی‌نیست که اگر این کودتا موفق‌میشد یک لیبی جدید در شمال افریقا بوجود می‌آمد و این امر بر موازنه قوانین کشورهای «تندرو» و «میانه‌رو» عرب عمیقاتاثیر میگذارد و تلاش های صلح را که هم‌اکنون برای پایان دادن به‌کشمکش اعراب و اسرائیل جریان دارد تحت‌الشعاع مبارزه تازه‌بین گروه های مختلف کشور های عربی قرار میداد .

دولت مراکش و سلطان حسن کشورهای خارجی را مسئول اصلی کودتا دانسته‌اند هنوز بطور دقیق روشن نیست کدام کشور خارجی‌دربشت‌سر کودتاچیان قرار داشته است. حمایت آشکار و شتابزده لیبی از کودتاچیان و حمله شدید سلطان حسن بلیبی نشانه آنستکه کودتاچیان حداقل به حمایت لیبی اطمینان داشتند و انتظار داشتند که از کمک‌های مالی این کشور برخوردار شوند .

شیوه کودتاچیان در حمله به‌کاخ‌تابستانی که بانصد نفر میهمانان سلطان حسن درآن اجتماع کردند و تیراندازی به سوی کلیه مقامات اعم از وزراء وشخصیت های داخلی و یا سفرای خارجی باعث حیرت ناظران شده است و بهمین دلیل ناظران سیاسی معتقدند که دولت مراکش در برابر خشونت کودتاچیان با شدت عمل بیسابقه علیه همه آنهااقدام میکند .

تایمز روزنامه چاپ لندن ، کودتای اخیر مراکش را بافعالیت یک سازمان زیر زمینی نیرومند مرتبط میداند و مینویسد : ملک‌ـ حسن در سراسر دوران دهساله سلطنت خود بسیار کوشیده است تا درباره احزاب و دستجات مخالف خویش، منصفانه داوری کند .او در اینراه ازهیچ کوششی فروگزار نکرده‌که احزاب‌و سازمان های سیاسی را با خود متحد و همگام سازدوازینروست که‌حکومت مراکش نباید برای کلیه ناکامیها مورد سرزنش قرار گیرد .

مشکل کنونی مراکش نیز چون دشواری مشابه بیشترکشور ها اینست که میان عوامل سنتی ونیرو های جدید که باوی به رقابت برخاسته‌اند ، تعادل و همسانی ایجاد کند .

در مراکش مردانی‌چون «اوفقیر» هستند که ترجیح می‌دهند ، سنت گرائی‌در این کشور ارج‌نهاده شود عوامل مخالف نیز به‌عکس ، در صدد توطئه برای برانداختن رژیم او هستند .

دیلی تلگراف مسئله را از زاویه دیگری مورد بررسی قرار داده است : در شرایط کنونی اعدام شورشیان ، خونین‌تر از کودتای اخیر خواهد بود زیرا ۱۴۰۰تن کمتر استکیفر ببینند ،همدردان وهواخواهانی در مراکش دارندکه بعید نیست بر قصاص این عده واکنش های بسیار کندی بروز دهند .

ملکحسن نیز مانند ملکحسین پادشاه اردن هاشمی از شهامت لازم برای اخذ تصمیمات مهم برخوردار است لیکن بدیهی است که پادشاه مراکش پس از کودتای اخیردر آینده باحزم و احتیاط بیشتری جلو خواهد رفت .

گاردین روزنامه دیگر لندن نیز مینویسد :

«کودتای مراکش ، یک واقعه کاملا تصادفی نیست و این سئوال را در ذهن می‌آورد که چرا این کودتا علیه رژیم ملکحسن دوم درست مقارن‌با ایامی صورت‌گرفت که محاکمه۱۹۳تن توطئه‌گران‌قبلی علیه حکومت او در جریان است؟

بسیاری از غیر نظامیان ومردم عادی را عقیده بر اینست که ارتباطی‌مستقیم بین اتحادیه های مخالف ملکحسن و کودتای اخیر وجود دارد. زیرا اعضای‌اتحادیه ها غالباًاز اعضای «اتحادیه ملی نیروهای‌خلق»،اندکم‌رهبر پیشین‌اش مهدی‌بن‌برکه در پاریس‌بقتل رسید ژنرال «اوفقیر» مردقدرتمند کنونی مراکش،به نظر مخالفان ،سازمان دهنده قتل مهدی بن‌برکه وزیر کشور سابق و رهبر مخالفان‌دولت مراکش است .

گروهی از محصلین مدرسه نظام‌ارتش‌مراکش .
رهبران کودتای اخیر برای انجام نقشه های خود از دانشجویان دانشکده افسری استفاده کردند .

۳۰۰ سال سلطنت خانواده علوی در مراکش

یک منظره از محله مرکزی شهر رباط پایتخت مراکش

سلطان حسن دوم پادشاه مغرب که بطور اعجازانگیزی از توطئه مخالفان خود جان سالم بدر برد از سلسله معروف خاندان علوی است.

علوی‌ها که از ذریه حضرت محمد پیغمبر اسلام هستند متجاوز از سیصد سال است (از سال ۱۶۵۹) در کشور مراکش سلطنت می‌کنند.

در تاریخ این کشور دوران سلطنت هیچ سلسله‌ای چنین طولانی نبوده است . سلطنت در مغرب ارثی است ولی‌باید مورد تاکید «گروه» ،علمای «فز» قرار گیرد.

موسس سلسله علوی که اکنون در مراکش سلطنت میکند مولای راشد است که در سال ۱۶۷۲ در مراکش بطور غیر منتظره‌ای درگذشت .

مولای راشد اهل «تفلیاله» (جنوب شرقی مراکش) بود برادر وی «مولای اسماعیل» که‌از سال ۱۶۷۲ تا۱۷۲۷ در مغرب سلطنت میکرد پس از جنگهای طولانی وحدت مراکش را تامین کرد.

وی در سال ۱۶۸۲ یک قرارداد صلح و دوستی با فرانسه امضاء کرد واز پرنسس «کنتی» دختر لوئی چهاردهم و «لوئیزدوالیر» خواستگاری کرد. جانشین او مولای محمد در سال ۱۷۵۲ به تخت سلطنت نشست و قرارداد دوستی بافرانسه را تجدید کرد . نخستین سفیر فرانسه در مراکش «لوئی‌ـ شنیه» بود که از سال ۱۷۶۷ تا ۱۷۸۲این پست را بعهده داشت دوران سلطنت‌مولای محمد در سال ۱۷۹۰ بپایان رسید و پس از آن چندین پادشاه دیگر سلطنت کردند . مولای یزید که پس از مولای محمد به سلطنت رسید بیش از دوسال حکومت‌نکرد. پس از آن به‌ترتیب مولای سلیمان (۱۸۲۲ـ ۱۷۹۲) مولای عبدالرحمن (۱۸۵۹ ـ۱۸۲۲) سیدی محمد (۱۸۷۲ـ ۱۸۵۹) مولای حسن (۱۸۹۴ـ ۱۸۷۳) به سلطنت رسیدند.

مولای حسن پس از جنگهای طولانی قسمت اعظم مناطق کشور را وادار کردکه سلطنت او را برسمیت بشناسند و پس ازآن نخستین دولت مراکش را تشکیل داد.

پس از مرگ وی‌مولای عبدالعزیز ۱۴ سال در مراکش سلطنت کرد و سرانجام برادر وی مولای فرید اورا از سلطنت خلع‌کرد.

مولای فرید در سال ۱۹۱۱ در ناحیه «فز» به محاصره قبایل مراکش افتاد واز نیروهای فرانسه استمداد کرد و در ۳۰ مارس ۱۹۱۲ قرارداد تحت الحمایگی با فرانسه را امضاء کرد .

پس از مرگ او علمای «فز» سومین‌پسرش «سیدی محمد بن‌یوسف» (محمد پنجم) رابه سلطنت برگزیدند . محمد که درسال ۱۹۰۹ در «فز» متولد شده بود در نوامبر ۱۹۲۷ به سلطنت رسید.

وی در سال ۱۹۴۹ ضمن یک نطق رسمی تمایل خود را به بازگردانیدن استقلال‌مغرب ابراز داشت سلطان محمد پنجم‌در ماه اوت ۱۹۵۳ از سلطنت خلع گردید و به جزیره «کورس» تبعید شد.

واز آنجا به ماداگاسگار انتقال یافت ودر نوامبر ۱۹۵۵ به فرانسه بازگشت وباردیگر تاج و تخت خود را تصاحب کرد.

سلطان محمد پنجم که مرد اصلاح طلب ودیپلمات ورزیده‌ای بود خودرابار دیگردر سال ۱۹۵۷ پادشاه خواند.

وی که‌در میان مردم‌مغرب محبوبیت‌فراوانی داشت درسال ۱۹۶۱ پس از یک عمل‌جراحی درگذشت و همان روز علمای «فز» فرزند بزرگش پرنس مولای حسن را بجانشینی‌وی انتخاب کردند باین ترتیب مولای حسن‌که در زمان حیات پدرش ولیعهد بود بعنوان اعلیحضرت سلطان حسن دوم‌به تخت‌سلطنت مغرب جلوس کرد.

آپولو ۱۵ آماده پرواز بسوی ماه

۲ هفته‌دیگر فضانوردان امریکا د رماه اتومبیل رانی میکنند

«دیوید اسکات» ، «جیمز ایروین» و «آلفرد وردن » سرنشینان سفینه‌آپولو۱۵خود رابرای هیجان انگیز ترین و خطرناک ترین سفرفضائی آماده میکنند .

مسافرت طولانی سرنشینان «آپولو ۱۵» یکزه ماه‌هنگامی صورت میگیرد که مرگ اسرار آمیز سه سرنشین سفینه «سایوز ۱۱» شوروی و نتایج اقامت طولانی‌انسان در شرایط بیوزنی نگرانی شدیدی درمیان دانشمندان فضائی شرق و غرب بوجود آورده است . همین نگرانی سبب شده است که امریکائی ها برای حفظ جان‌مسافران آینده ماه اقدامات احتیاطی بیشتری بعمل آورند بویژه آنکه اسکات و همسفر او رکورد توقف در کره ماه را خواهند شکست و سازمان ملی فضائی آمریکا برای آن ها برنامه مفصلی تهیه کرده است . سرنشینان ماه‌نشین «لم» (آپولو۱۵)برای‌نخستین بار درکره ماه‌اتومبیل‌سواری خواهند کرد و از یك کوه بلند بالا خواهند رفت و دو شب در ماه بسر خواهند برد .

هنگامی که سرنشینان «ماه نشین لم» در کره ماه به تحقیقات و کاوشهای‌علمی میپردازند «آلفرد وردن» با سفینه «مادر» از روز سی‌ام ژوئیه تا دوم اوت در انتظار بازگشت همسفران خود در مدار ماه گردش خواهدکرد.

سرنشینان آینده سفینه آپولو ۱۵ از هم‌اکنون به آزمایش های سخت در روی زمین ولی در شرایط بیوزنی و خلاء کامل دست میزنند.

«وردن» این هفته بیست‌و چهار ساعت در داخل نمونه کابین «آپولو» در شرایط بیوزنی بسر برد او در این مسافرت گو اینکه وظیفه خطیری بعهده داردولی‌کمتر بادشواری های‌سفر برخورد خواهد کرد و از آن‌گذشته در داخل سفینه که ازمجهز ترین سفائن فضائی است از هر لحاظ وسائل آسایش برای فضانوردان در نظر گرفته شده است .

در این بیست و چهار ساعت «دیوید اسکات» و «جیمز ایروین» نیز مشغول تمرین بودند ولی‌در شرایط بسیار مشکل تر ، فرمانده «سفینه لم» در یك «نو» تنگ که در داخل نمونه ماه نشین«لم» تعبیه شده بود شب را بروز آورد. او و همسفرش هفتمین و هشتمین انسان خواهند بود که روز سی‌ام ژوئیه به کره ماه قدم خواهندگذاشت.

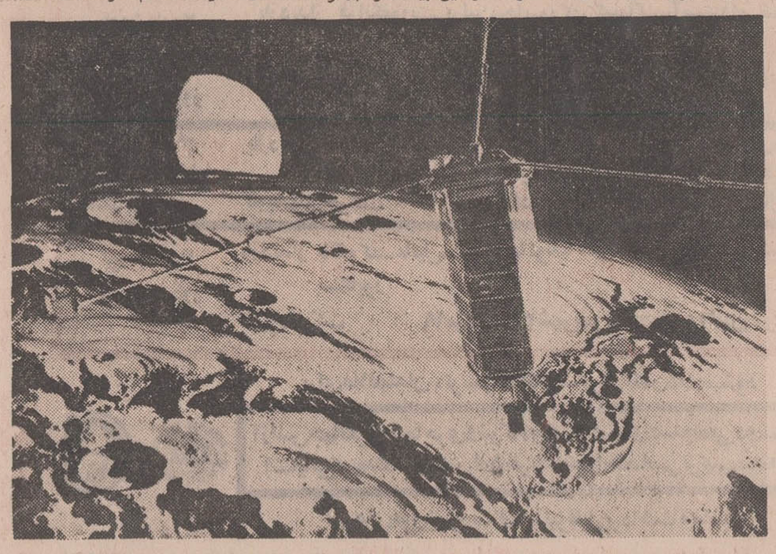

وسیله جدیدی که‌فضانوردان امریکا پس از برخاستن از سطح ماه‌آنرابمدارکره‌ماه پرتاب میکنند . این وسیله در مدار قرار میگیرد و اطلاعاتی درباره میدان مغناطیسی ماه بزمین مخابره میکند .

«جیمزاروین» و «دیوید اسکات»، باهمیت ماموریت ، مشکلات و خطراتی که در سر راه آنها وجود دارد آگاه هستند ولی میگویند فاجعه‌ای‌که اخیرا درشوروی روی داد بهیچ وجه آنها را نسبت به ماموریت آینده‌شان نگران نکرده است . اکنون سه مسافر فضا روزانه ده دوازده ساعت تمرین میکنندو پزشك مخصوص «ناسا» همه روزه آنها را معاینه میکند

کارشناسان امریکائی مخصوصا باین مسئله اهمیت میدهند که سرنشینان آپولو ۱۵ هنگامی که زمین راترك میکنند از سلامت کامل برخوردار باشند و هم اکنون «اسکات» و همسفران وی در قرنطینه بسر میبرند، هیچ یك از آنها حق ندارند در مجامع عمومی حضور یابند و حتی حق ملاقات‌همسران و فرزندان خود را ندارند.

این‌بار مسافران فضا با ساز و برگ و وسایل‌مجهزی به ماه خواهند رفت . در کابین «آپولو ۱۵» همه‌گونه وسائل استراحت تعبیه شده و حتی اتاق ناهار خوری و مطالعه برای آنها درنظر گرفته شده است .

علاوه بر وسائل علمی که در کره ماه مورد استفاده قرار خواهد گرفت ، سرنشینان «آپولو ۱۵» یک دستگاه جدید نیز باخود به فضا خواهند برد .

این دستگاه هنگامی که مدول ماه‌نشین برای‌بازگشت از سطح ماه بپرواز در می آید بوسیله یك سیستم پرتاب کننده بخارج پرتاب شده و درمدار ماه بگردش‌درخواهد آمد. در این دستگاه وسائل دقیقی کار گذاشته‌اند که اطلاعات‌مربوط به میدان‌های مغناطیسی کره ماه را جمع آوری وبزمین مخابره‌خواهد کرد .

دستگاه مزبور برای ایستگاه های رادار زمین نیز وسیله با ارزشی جهت مطالعه‌دقیق در میدانهای مغناطیسی کره ماه خواهد بود .

این اطلاعات همراه با اطلاعات دیگری که بوسیله دستگاههای علمی از سطح کره ماه بدست می‌آید به دانشمندان اجازه‌خواهد داد که درباره چگونگی‌ساختمان ماه معلومات بیشتری بدست آورند .

اتومبیل یاجیب «ماه‌نورد» جالب ترین وسیله‌ای است که سرنشینان آپولو ۱۵ با خود به کره ماه میبرند. البته این یك وسیله‌ابتدائی است و در آینده جیب های مجهزتر و کامل ترمسافران ماه را از گوشه‌ای بگوشه دیگر قمر طبیعی زمین انتقال خواهند داد .

جاسوسی صنعتی بین شرق و غرب

کار جاسوسی که‌درگذشته برای‌تهیه مقدمات جنگ و پیروزی در نبرد مورد استفاده قرار میگرفت ازوقتی که جنگ بین‌دولت های بزرگ محتمل بنظر نمیرسد کاملا تغییر هدف داده است .

رقابت های تکنولوژیکی بین‌المللی مبارزه برای تسخیر بازار ها ، رقابت شدید صنعتی بین عرضه کنندگان‌کالا یکنوع جنگ اقتصادی دائمی بوجود آورده است .

شکست در جنگ اقتصادی ممکن است عواقب وخیمی ببار بیاورد و احیانا یک شکست اجتماعی و انقلاب بدنبال آورده و موجب سقوط رژیم بشوداز اینجا است که آگاهی به فعالیت های صنعتی واقتصادی کشور های‌دیگر یابعبارت دیگر جاسوسی صنعتی و سازمان‌های ضد جاسوسی اقتصادی اهمیت فوق‌العاده پیدا کرده‌و جاسوسی صنعتی جای جاسوسی نظامی را گرفته است . اینک نمونه های چند از جاسوسی صنعتی .

آن روز توربین یک هواپیمای دوموتوره در یکی از توقفگاههای وسط راه از کارافتاد وهواپیما نتوانست در سر ساعت معین به‌پرواز خود ادامه دهد . این برای پرستیژ شرکت هواپیمائی ملی کشوری که هواپیما به‌آن‌تعلق داشت لطمه شدیدی بشمار میرفت . برای بکار انداختن هواپیما قرار شد باوجود دوری راه یک توربین‌جدید با اسکورت به‌محل فرستاده شود .

اتفاقا توربین شبانه به فرودگاه رسید .در آنجا کارشناسان فنی و مهندسین بدون آنکه در باره هویت اصلی آنها تحقیقاتی بعمل آید توربین ها را در هواپیما سوار کردند و به کارخانه خود بازگشتند و چندی بعد درست نظیر همین توربین را ساختند از آن پس حوادث دیگری نظیر این حادثه روی داد و باین ترتیب تاریخ عجیب ترین جاسوسی‌عصر ما بوجود آمد .

از سال ۱۹۶۰ شیوه های جاسوسی صنعتی تغییر زیاد یافته است ولی «علت وجودی» آن تغییر پیدا نکرده است جاسوسی صنعتی و اقتصادی زاییده نیازمندی های جامعه مدرن است باید دانست که در یک کشور مدرن یا در یک موسسه صنعتی مجهز دسترسی به اطلاعات علمی ، صنعتی و اقتصادی تقریبا به آسانی امکان‌پذیر است

بیشتر این اطلاعات از روی مجلات ویژه علمی که در داخل‌یک کشور بزرگ صنعتی منتشر میشود بدست می‌آید .

* آنتی‌بیوتیک

«جرج لانجلان» یکی از کارمندان سرویس های مخفی انگلیس که مدتها با «اینتلیجنس‌ـ سرویس» کار میکرد و بعدا در سازمان ضد جاسوسی صنعتی مشغول خدمت شد میگویدکه در حومه مسکو یک موسسه اطلاعاتی علمی وجود دارد که در آنجا کلیه اسناد واطلاعاتی که از سراسر جهان فرستاده میشود بدقت مورد بررسی قرار میگیرد. پانزده هزار نفردر این موسسه بکار ترجمه وطبقه بندی وارزش‌یابی اطلاعات رسیده اشتغال دارند .

آزمایشگاه های آمریکائی پس از تجزیه بعضی «آنتی‌بیوتیک» های ساخت شوروی‌باین نتیجه رسیده‌اند فرمول این دارو ها همان‌است که‌از امریکا ربوده شده است باین ترتیب موسسات داروئی کشور های شرقی میتوانند داروئی را که دانشمندان غربی هزینه ووقت زیادی صرف تهیه‌آن کرده‌اند به قیمت بسیار نازل‌تر به‌بازار عرضه کرد و دارو های‌ساخت امریکا را از بازار خارج کنند .

باین ترتیب می‌بینیم‌که‌اگر سازمان جاسوسی علمی بخوبی هدایت شود یک کشور میتواند با صرفه‌جوئی در وقت وپول کالا های مشابه را وارد بازار کرده و کارخانه های اصلی را که برای تهیه این کالاها میالغ‌هنگفتی خرج‌کرده ومدتهاوقت‌صرف نموده است‌دوچار ورشکستگی کند. گاهی اتفاق میافتد که دولتی در یک‌زمینه صنعتی بخصوص از تعویق عقب‌در ساختن‌کالای مورد نظر روی میدهد دوچار تشویش ونگرانی شدیدی میشود در حالیکه بیاندد کارشناسان کشور های دیگر مشکلی را که موجب این عقب افتادگی شده است حل کرده‌اند در این هنگام جاسوسان صنعتی تلاش میافتند یک شرکت نفت در مورد تهیه سوخت جدیدبرای هواپیما های جت دوچار چنین وضعی شده بود .

مدتها جاسوسان این شرکت از فرودگاه های مختلف جهان سوخت هواپیمای جت می‌ـ دزدیدند و بیدرنگ آنها ابرای تجزیه به آزمایشگاه ها میفرستادند تا سرانجام شرکت نفت مورد بحث توانست ماده مورد نظر خود را تهیه و به بازار عرضه کند .

اکنون شبکه‌های جاسوسی صنعتی و اقتصادی مستقل در کشور های بزرگ فعالیت می‌کنند .

در انگلیس مانند بسیاری از کشور های‌دیگر جهان پلیس وسیله موثری برای مبارزه با جاسوسی اقتصادی در اختیار ندارد و از این رو سازمان های مختلفی برای جلوگیری از فعالیت جاسوسان صنعتی تشکیل گردیده‌است. رهبری یکی از این موسسات را یک سرهنگ سابق ارتشی بعهده دارد که مدتی بعنوان عضو «اینتلجنس سرویس» در خاورمیانه خدمت کرده است .

جاسوسی صنعتی نه‌تنها بین کشور های شرق و غرب بلکه بین ممالک اروپای غربی‌و حتی موسسات یک کشور رواج کامل یافته است .

هریک از این موسسات در میان موسسه دیگرجاسوسانی دارند که‌اغلب مقامات‌حساسی بعهده آنها واگذار شده است.

از : لوموند

رئیس جمهوری امریکا بوخامت اوضاع در ویتنام اعتراف میکند

اسناد محرمانه جنگ ویتنام

در جلسه‌ای که در یکم و دوم آوریل ۱۹۶۵ باحضورجانسون در کاخ سفید برگزار شد جانسون گفت : به تقاضای وستمورلند، دوهنگ دریائی دیگر را به ویتنام اعزام میدارد و رقم نیرو های کمکی را نیز از ۱۸ هزار به ۲۰ هزار افزایش میدهد .

ارزیابان اسناد و مدارك‌سری نظر دادند که پرزیدنت بدون تردید میدانست که ژنرال وستمورلند در تقاضای نیرو های بیشتر ، راه افراط درپیش گرفته است، لیکن حاضران در این جلسه که اکثرا ازمشاوران نظامی اوبودند ، پرزیدنت را از هر سوی تحت فشار قرار دادند که‌بادرخواست‌وستمورلند موافقت کند و او نیز چنین کرد .

اعلام پیاده شدن دو هنگ دریائی و نیروهای کمکی . جر و بحث های زیادی‌پیرامون سیاست ویتنامی دولت‌جانسون درجامعه آمریکا برانگیخت و بسیاری از روزنامه ها ، ضمن جلومگر ساختن آن ، به مخالفت های هشدار دهنده‌ای نیز پرداختند .

در بیست و یکم آوریل ، مك‌نامارا وزیر دفاع وقت به پرزیدنت گزارش داد که ۱۱ هزار تن از نیروهای کمکی مستقر در ویتنام ، به نیرو های مختلف آمریکا درسرزمین ویتنام ، یاری خواهند داد . اسناد ومدارك محرمانه‌پنتاگون نشان نمی‌دهد که پرزیدنت ازاعزام نیرو های کمکی بیشتر به ویتنام چه‌هدفی را تعقیب میکرداو بااینکه میدانست‌اخبار رسیده از جبهه های جنگ نویدبخش نیست و اینکه پیکار های زمینی ویتنام جنوبی با شرکت سربازان‌آمریکائی،اغلب با ناکامی روبرو گردند، باز با اعزام نیرو ها موافقت می نمود .

از پانزدهم تا چهاردهم‌آوریل دو هنگ کمکی دریائی در «هیوناوبی» ودانانگ استقرار یافتندوشماره هنگ های‌دریائی در این دو منطقه به چهار رسید .

چهار هنگ مستقر در این نواحی‌بسرعت به تاسیس پایگاه های ساحلی در این منطقه پرداختند و گرچه انتظار می رفت در عملیات مرزی‌فعالانه شرکت جویند ولیکن گذشت زمان عکس این نظریه را ثابت کرد و این هنگ ها در هیچ یك از عملیات تهاجمی بحمایت از نیرو های ویتنام جنوبی برنیامدند .

اسنادومدارك محرمانه حاکی است که در این ایام‌وستمورلند بیشترین امید خود را به تیپ هوابرد ۱۷۳ آمریکا در ویتنام جنوبی بسته بود. در۲۶مارس، ضمن گزارش خود از اوضاع جنگی به واشنگتن ، پیشنهاد دادکه تیپ فوق‌الذکر در مناطق «بین‌هوا‌ورنگ‌تو» مستقر شوند و تاسیسات نظامی آمریکا را در این منطقه زیر حمایت‌خود بگیرد ، لیکن معلوم نیست شورای امنیت ملی به چه‌دلیلی به این پیشنهاد وستمورلند ترتیب اثر نداد .

در ۱۱ آوریل وستمورلند تلگرامی برای دریاسالارشارپ فرمانده‌ناوگان آمریکادراقیانوس آرام مخابره کرد . و تلگرام او چنین بود : از جلسات اخیر شورای امنیت ملی و مذاکرات تایلور سفیرکبیرچنین برمی‌آید که واشنگتن موافق نیست تیپ هوابرد ۱۷۳ در مناطقی که مورد نظر اوست مستقر شوند ، وستمورلند در این تلگرام ابراز نارضائی‌میکند که واشنگتن به توصیه های او چندان‌که درخوراست ارج نمی دهد و این به سود هدفهای آمریکا دراین سر زمین‌نخواهد بود .

باوجود مخالفت هائی که‌در زمینه پیشنهاد وستمورلند میشد نمایندگان روسای ستاد های مشترك در اجتماعی که در هونولولو تشکیل دادند نظر وستمورلند را به اتفاق آراء تائید کردند .

تصویب و توصیه اجتماع نمایندگان روسای ستاد های مشترك درباره تیپ ۱۷۳ با مخالفت تایلور سفیرکبیر وقت آمریکا در ویتنام جنوبی مواجه شد وی طی تلگرامی به وزارت خارجه آمریکا گفت که بنظر او استقرار این تیپ درشرایط کنونی که امریکا دست به تجربیات جدیدی در منطقه‌زده است نه تنها ضروری نیست بلکه از پاره‌ای جهات زیان‌آور است . تایلور پیشنهاد کرد تا روشنتر شدن اوضاع باید از اجرای این تصمیم خودداری شود

اندکی پس از تلگرام تایلوربه وزارتخارجه از طرف جانسون تلگرامی برای تایلورسفیرکبیر مخابره شد . متن تلگرام‌چنین بود : پرزیدنت اطمینان یافته است‌که‌اوضاع در ویتنام‌جنوبی به وخامت گرائیده است و باید اقدامات موثرتری علیه ویتنام شمالی صورت گیرد . لذا برای رسیدن به پیروزی در این سرزمین ، پرزیدنت پیشنهاد میکند، اقدامات‌جدیدی صورت گیردکه از جمله‌موافقت با پیشنهادات اخیر ژنرال وستمورلند است . جانسون در این تلگرام هفت اقدام جدید نظامی هوائی و زمینی ازجمله استقرار تیپ هوابرد ۱۷۳ را پیشنهاد کرده بود و از سفیر خواسته بود در اجرای آنها نهایت کوشش مبذول شود .

اطلاعات...

ملت ایران برای نمایش تاریخ و فرهنگ افتخار آمیز خود در سراسر کشور آماده میشود

زیر نظر کمیته جشنهای اطلاعات

جشن دو هزار و پانصدمین سال شاهنشاهی ایران

شیراز جامه جشن شاهنشاهی پوشیده است

- تابلو های خیابان های شیراز بانئون روشن میشود .
- پیشه‌وران شیراز لباس متحدالشکل می پوشند .
- برای توزیست‌هاچادرهای فوق‌العاده فروش ارزاق دایر میشود ـ یک نمایشگاه جهانی گل در شهر گل و بلبل افتتاح میشود .

شیراز ، شهر باستانی ایران بسرعت جامه زیبا و تازه‌ای بر پیکر دوست داشتنی خود میکشد تا شایسته‌تر از همیشه در جشن پرشکوه دو هزار و پانصدمین سال شاهنشاهی ایران شرکت کند .

تابلوهای نئون

شهرداری شیراز برای نخستین بار در سراسرجهان اقدام جدید و جالبی را اجرا میکند باین ترتیب که با استفاده از تابلو های پلاستیکی بسیار زیبائی که باچراغ های نئون زینت داده شده‌اند نام خیابان ها را مشخص میکند و این پلاکهای پلاستیکی بسیار جالب و جانشین پلاکهای حلبی فعلی خواهد شد تا مسافرین و میهمانان شیراز بتوانند نام خیابان ها را بسهولت روی تابلو های نئون بخوانند .

لباس متحدالشکل

پیشه‌وران شیراز برای هماهنگی بیشتر با یکدیگر در ایام جشن از لباس متحدالشکل زیبائی استفاده میکنند. این‌اونیفورم‌هاراشهرداری شیرازدراختیار کلیه‌فروشندگان میگذارد و پروانه کسب آنها هم مبدل بکارت شناسائی خواهد شد تا بسهولت بتوان به جرائم آنها رسیدگی نمود .

تامین خواربار

برای آسایش هرچه بیشتر میهمانان خارجی‌وهمچنین هموطنان عزیزی که به شیراز میروند تا شکوه جشن دو هزار و پانصدمین سال شاهنشاهی ایران را از نزدیک بنگرند کمیسیون هائی برای تامین ارزاق و مواد اولیه در شهرداری تشکیل میشود تا کمبود ارزاق پیش نیاید و شهرداری نیز از هم‌اکنون خودش را آماده می کند تا در صورت لزوم با نصب چادر های فروش ارزاق مواد لازم را در دسترس میهمانان قرار دهد

در امور بهداشتی نیز پیش‌بینی هائی شده تا مشکلی پیش نیاید .

نمایشگاه گل

آقای امیر ابراهیمی شهردار شیراز ، از کلیه‌پرورش‌دهندگان گل سراسر جهان دعوت کرده که همزمان با جشن یك نمایشگاه جهانی گل در باغ خلیلی شیراز برگزار نمایند . باغ خلیلی خود یکی از زیباترین و مشهورترین باغهای گل ایران است که در آن انواع گل‌ها پرورش می‌یابند .

دانش آموزان دبیرستان های شیراز در پاسارگاد نمایشگاهی از کار های علمی و هنری خود برپا خواهند کرد و از هم‌اکنون اداره کل آموزش و پرورش‌استان فارس میکوشد بهترین آثار دانش‌آموزان هنرمند را برای شرکت در این نمایشگاه جمع‌آوری نماید .

کمیته فرهنگ و هنر جشن دو هزار و پانصدمین‌سال شاهنشاهی ایران در فارس از هم‌اکنون جلسات بحث و گفتگوئی تحت عنوان «سیری در فرهنگ دو هزارو پانصد ساله شاهنشاهی ایران» ترتیب داده که در این جلسات اساتید و دانشمندان به مذاکره می‌پردازند .

این فعالیت های چشمگیر سبب میشود که شیراز زیبا هرلحظه زیباتر و آراسته‌تر درانتظار باشکوهترین جشن تاریخ باشد .

سازی که ده سال پیش کاملا در خرابه‌های پرسپولیس اکسیده شده‌بود دوباره بکارمی‌آید

موزیك و رژه سربازان هخامنشی باساز‌های آن عصر پر شکوه و ،تاریخی‌اجرا خواهد شد

در جشن های شاهنشاهی

آهنگ تاریخ سرزمین کهنسال ما باسازهای تاریخی سروده‌میشود

در کارگاه ساز سازی وزارت فرهنگ و هنر، برای رژه بزرك تخت جمشید که درجشن‌های دوهزاروپانصدمین سال بنیان گذاری‌شاهنشاهی ایران شاهدش خواهیم بود، سازهائی ساخته شده است که به خاطر ارزش ، کیفیت و اهمیتی که در جشن های شاهنشاهی‌دارد ، معرفی‌وارج فراوانی دارد .

در رژه بزرك تخت‌جمشید که‌درحضورشاهنشاه آریامهر وسلاطین وروسای جمهوری‌و شخصیت های مهم جهانی برگزار میشود ، تصویری از دوران های شاهنشاهی ایران نشان داده خواهد شد .برای آفریدن این‌تصویر، سربازان باید به‌شکل و هیئت‌سربازان آن دوره ها در آیندوموزیك رژه هم ازآلات موسیقی‌همان دوره هاباشد .

برای اینکار باید تحقیقی در می گرفت و سازهائی که ریشه و اصالت کامل ایرانی دارند ، باز شناخته میشدند . استاد ابراهیم‌قنبری‌سرپرست کارگاه ساز سازی وزارت فرهنگ و هنر بیاری گروهی که در این‌امر دانش کافی داشتند به کشف و ساختن سازهای اصیل ایرانی‌پرداخت سازهای بادی که‌در نتیجه‌این کوشش درکارگاه سازسازی وزارت فرهنگ برای‌رژه بزرك تخت جمشید شناخته شده و می شود بدینگونه معرفی می شود :

کرمیل ـ سازی که برای نخستین بار پس ازدو هزارو پانصد سال باز سازی‌میشود. این ساز ده سال‌پیش درحالی که کاملا‌اکسیده شده بود در کاوش های تخت جمشید بدست آمد و اکنون‌درموزه تخت جمشید نگهداری میشود بطول ۱۱۲٫۵ سانتی متر،قطر دهانه ۵۰ سانتی متر و قطر لوله ۵ سانتی متر .

کرنای : از این ساز سه نوع ساخته میشود : «کرنای فارس» که نیمه فلزی بود و اکنون متداول‌ومورد استفاده نوازندگان است بطول ۷۸ سانتی متر، قطر دهانه‌۱۶٫۵. این ساز بیشتر بمنظوراعلام خبر عروسی ویا دیگر مراسم در روستاها بکار می رود .

کرنای شمال که از نی‌ساخته میشود و طول آن به ۳ متر می رسد ودیگر کرنای فلزی است که‌هم‌اکنون درنقاره‌خانه مشهد نواخته میشود و۱۳۶ سانتی متر طول‌و ۳۱سانتی‌متر قطر دهانه دارد .

سرنا ـسرنای بختیاری۴۶ سانتی متر طول‌وقطر دهانه‌ای برابر ده سانتی متر دارد و سرنای دزفولی بطول ۳۹ سانتی متر و قطر دهانه ۷٫۵ سانتی متر است که‌در زمان هخامنشی متداول بوده اند و دیگر سرنای کوچك که اختصاصا درمراسم رژه‌تخت جمشید طراحی و ساخته شده است طول این سرنا ۳۶٫۵ و قطردهانه‌آن شش‌سانتی‌متر است .

بالابان ـ اکنون متداول است و طولی‌برابر ۴۱سانتی‌متردارد .

دوزله جفتی ـ سازی است که مورد استفاده نوازندگان محلی است و از استخوان بال پرنده لال ساخته میشود و ۲۴ سانتی متر طول دارد.

نقاره ـ در ایران سه نوع نقاره وجود دارد، نقاره‌فارس در دو نوع کوچك و بزرك نقاره شمال «کوچك وبزرك» که امروز هم متداول استو نقاره دستی که شکارچیان مرغابی از ان استفاده می‌کنند .

گورگه ـ این ساز نیز اکنون متداول‌و مورداستفاده است و ۲۸ سانتی‌متر طول دارد و قطر دهانه آن ۳۵ سانتی متر است.

دهل ـ در دو نوع کوچك وبزرك ساخته میشود که نوع کوچك آن ۶۰ سانتی متر قطر دهانه و ۲۰ سانتیمتر کلاف دوردارد و نوع بزرك آن ۷۵ سانتی متر قطردهانه و ۲۰ سانتی متر کلاف دارد و درحال حاضراز هردوی‌این دهل ها استفاده میشود .

سنج ـ که درهمه جامعمول است !

از کاخ شاهنشاهان ایران نغمه صلح بگوش میرسد

سرود جشن های شاهنشاهی ایران که منشور آزادی نوع بشراز آن بگوش می‌رسد بوسیله ده هزار تن دختر وپسردر جشن‌ها خوانده میشود.

جشن دو هزار و پانصدمین سال شاهنشاهی ایران را سرودی ویژه‌شکوه بیشتری خواهدبخشید ،سرودی که‌بازگو کننده احساسات این سرزمین باستانی است . وزارت فرهنگ و هنر تهیه این سرود ویژه جشن را به مسابقه گذارد و ضمن آگهی هائی که در روزنامه ها چاپ شد از همه آهنگسازان خواست درساختن این جاودانه سرود ایران همکاری کنند .

در این‌مسابقه ۶۰ آهنگساز برجسته ایرانی شرکت کردند وساخته‌های آنان در شورای موسیقی کشور مورد بررسی قرار گرفت و تنها ۲۵ آهنگ از آن‌میان به تصویب رسید .

کمیسیون دیگری مجددا این ۲۵ آهنگ را مورد بررسی قرار داد و ابتدا ۴ آهنگ‌وسپس ۳ آهنگ برگزیده شدند که نخستین آهنگ‌بعنوان‌سرود مخصوص جشن بزرگ ایران انتخاب شد .

برای برگزیدن شعر سرود مخصوص جشن دو هزار وپانصدمین سال‌شاهنشاهی ایران نیز مسابقه‌ای در میان شاعران گذارده شد که ۱۶ قطعه‌شعر از میان اشعار رسیده برگزیده شد که در شوراهای بعدی ۶ متن و سپس یك متن آن بعنوان شعر سرود مجلل وافتخار ـ آفرین جشن انتخاب گردید و این‌سرود پرشکوه توسط ارکستر سنفونیك‌وکر تهران ضبط شد .

سرود دلنشین جشن شاهنشاهی‌ایران بزودی در ۵۰ هزار صفحه ضبط شده و در دسترس تمام واحد های موزیك کشور قرار میگیرد . این سرود را هنرآموزان وزارت فرهنگ و هنر که به شهرستان ها اعزام خواهند شد بدانش آموزان سراسر کشور تعلیم میدهند و در جشن ورزشی که‌در استادیوم آریامهر برگزار میشود ده هزار تن دختر و پسر جوان ایرانی آنراباغرور خواهند خواند و با صدای روشن و پاك خود به جهانیان عظمت‌این‌کشور باستانی‌رایادآور خواهند

وزارت فرهنگ و هنر علاوه برتهیه این سرود ویژه‌که سه هزار سپاهی‌دختر و پسر نیز در مراسم تخت جمشید آنرا اجرا خواهند کرد ۸ سرود میهنی را در ۴۰ هزارصفحه‌ضبط وبین دانشکده‌ها مدارس عالی ، دبیرستان ها ، دبستان‌ها، سپاهیان انقلاب ، پیش‌آهنگان ،جمعیت جوانان شیر و خورشیدسرخ توزیع کرده است .

آهنگ از : یوسف یوسف زاده — متن سرود : دکتر نیرسینا

سرودجشنهای‌دوهزارو پانصدمین سال‌شاهنشاهی ایران

۱ـ
آید از کاخ شاهنشهان
نغمه صلح عالم بگوش
بشنوید ای سران جهان
بشنوید این ندای سروش
وقتی از ستمگران تیره هرکرانه بود
روشن از شهان ما چهره زمانه بود
منشور آزادی نوع بشر درچنین زمان
شاه شهان کوروش از سرزمین ما داده
بر جهان .
که جشن باشکوه ما بنام او بود بپا
که شدعیان فروغ آن‌صبح روشن ازایران

۲ـ
میرود کاروان زمان
در ره پیکران باشتاب
همره شه در این کاروان
ما رویم از ره انقلاب
آن رهی که هرسپاه رفته در پناه آن
خدمت بشر بود کوشش سپاه آن
رخشنده‌تر شدکنون‌از هر زمان‌روزگارما
از آریامهر ما باشد اینهمه افتخار ما
زفرتو بود شها سعادت و بقای مابفرهی
شهنشهی بر تو جاویدان بادا .

پیشنهاد کنید، سئوال کنید تامنعکس کنیم

تلفن ۳۱۱۲۰۵ آماده دریافت نامه ها و نظریات تلفنی و پاسخ به ـ پرسش‌های شماست .

کمیته جشن‌های دو هزارو پانصد سال شاهنشاهی ایران در روزنامه اطلاعات باانتشار این صفحه آغاز بکار کرده است . ما در فرصت های‌لازم در همین صفحه با شما درباره این عظیم ترین رویداد تاریخ ملت ایران‌سخن‌میگوئیم اما، ما دلمان نمیخواهد که‌ه فقط ازاین تریبون ، خودمان‌حرف بزنیم ، یااقدامات وابتکارات شخصی عنوان کنیم ، ما میخواهیم این تریبون بزرك را در اختیار تمام افراد ملت ایرا ن‌بگذاریم تا هر نظریه و رای و پیشنهادی که برای شکوه بخشیدن‌باین جشن‌ملی دارند از این تریبون منعکس کنند ،هرسئوال کنك‌ومبهمی که درباره جشن ها برای‌اذان باقی مانده ، چه بوسیله‌نامه و چه بوسیله تلفن با ما در میان بگذارند .

تلفن مستقیم ۳۱۱۲۰۵ در کمیته جشن های موسسه اطلاعات صبح ها بین ساعات ۹ تا ۱۲ و بعد از ظهر ها بین ۴ تا ۷ با شما جواب میدهد ، سئوالات شما را یادداشت میکند و به آنها در همین صفحه پاسخ می‌گوید .

پیشنهادات شما را مطرح میکند باشد که شما نیز در رونق این رویدادبزرك‌تاریخی سهیم و شریك باشید .

از فردا در سینما گلدیس

یوسف‌آباد ـ تلفن۶۲۸۷۱۳

دکتر ژیواگو

بعلت طولانی بودن‌فیلم‌شروع سئانسها بقرار زیراست :
۲٫۳۰ ـ ۶ بعدازظهر (بزبان فارسی) وهرشب‌ساعت ۹٫۳۰ (بزبان انگلیسی)

گیسوی کوماچی
باکوماچی خوشگل خوشگلا بشین
خیابان شاه ساختمان آلومینیم تلفن: ۶۶۵۲۴۲

شرکت فیلتر
مطمئن ترین راهنما برای
جلوگیری از آلودگی آب
جاده قدیم شمیران باغ صبا مقابل خیابان ملک
شماره ۷۷۷ تلفن ۷۵۲۳۲۶-۷۵۵۲۵۲
کارخانه ۹۵۸۱۱۸

خط کشتیرانی N·C·H·P Paris هاورز ـ پاریس

کشتی ویل دونانت
کشتی نامبرده بالاکه حامل کالا از بنادرلیاور و مارسیل میباشد قرار است روز ۲۸ تیرماه ۱۳۵۰ وارد بندرشاهپور شود. تاریخ قطعی ورود کشتی بموقع خود آگهی خواهد شد .
شرکت گری مکنزی محدود
تهران تلفنهای ۳۱۴۱۵۶٫۵۹
خرمشهر تلفن های ۲۷۴۸٫۵۰

بانک عمران مبتکر است
یکی از ابتکارات حساب تشکیل سرمایه
یکی ازمزایای بی نظیرحساب تشکیل سرمایه این است که همه پس انداز کنندگان میتوانند تا مبلغ یک میلیون ریال برای هرمنظوری باتسهیلات فراوان وبهره کم وام دریافت نمایند .
پرداخت این وامها ازسال ۱۳۳۹ شروع گردید وتاپایان سال ۱۳۴۹ دارندگان حساب تشکیل سرمایه جمعاً مبلغ ۱/۱۳۱/۶۷۴/۰۰۰ ریال ازاین وامها استفاده نموده اند . نکات قابل توجه این وامها یکی بهره کم آنست که فقط ۹ درصد میباشد ودیگر مدت طولانی استرداد آنست که ۲ برابر مدت پس انداز است .
نکته مهم دیگر اینستکه پس انداز کنندگان میتوانند تا مبلغ ۱۰۰٫۰۰۰ ریال بدون وثیقه وام دریافت نمایند .
موجب کمال خشنودی است که خدمات وابتکارات بانک عمران بقدری توجه عموم را بخود جلب کرده است که سایر بانکها نیز برای ایجاد رفاه بیشتر هم میهنان از آن پیروی نموده اند .
حساب تشکیل سرمایه
بانک عمران
موجب رفاه وآسایش هموطنان است

مؤسسه انتشارات امیرکبیر
سبک شناسی
چاپ سوم
ملك الشعراء بهار

بریتینا ۲۵۰۰ جایزه برای ۲۵۰۰ دختر ایرانی BERNINA
هدیه بریتینا بمناسبت جشنهای ۲۵۰۰ ساله شاهنشاهی
ازشهرستانها به آدرس ما بریتینا چهارراه شاه شماره ۲۴ مکاتبه فرمائید

امسال دانشگاه مشهد ۲ برابر سال گذشته دانشجو می‌پذیرد

۲ جوان نابینا در کنکور دانشگاه مشهد شرکت میکنند

دو جوان نابینا که قرار است امسال در کنکور دانشگاه مشهد شرکت کنند ، دیروز از مرکز آزمون شناسی وزارت علوم و آموزش عالی بدانشگاه مشهد معرفی شدند .

این دو جوان یعقوب صحاف و عطاالله هاشمیان باشند .

روشندلان مزبور برای شرکت در رشته ادبیات در دانشگاه مشهد ، نام نویسی کرده‌اند.

آقای یعقوب صحاف رهبر یکی از ارکستر های رادیو مشهد میباشد و تاکنون آهنگ های زیادی ساخته است .

یك مقام دانشگاهی بخبرنگار ما در مشهد گفت : درکنکور امسال دانشگاه مشهد متجاوز از پنجهزار و هشتاد و یك‌نفر در رشته های طبیعی ، ریاضی و ادبی نام نویسی کرده‌اند.

روزچهارشنبه کنکورداوطلبان رشته طبیعی انجام میشود و روز پنجشنبه کنکور رشته‌های ریاضی و ادبی برگزار خواهد شد . این مقام اضافه کرد : دانشگاه مشهد ازبین داوطلبان کنکور ۹۶۰ نفر خواهد پذیرفت که این عده حدود دو برابر سال گذشته است .

توفان

صدها رأس گوسفند را در حومه شاهرود تلف کرد

بادسوزان ، اهوازیها را بستوه آورد !

از آسمان بیرجند خاك وشن میبارد !

توفان شدیدی که درصحرای « مجن » شاهرود حادث شد خسارات زیادی ببار آورد و صدها راس گوسفند را که در این منطقه سرگرم چرا بودند از بین برد .

وزش توفان دراین منطقه و مناطق همجوار با نزول باران و تگرگ‌همراه بود و تا چوپانان برای نجات احشام خود که اکثر آنها (۳ماهه)بودند، بچاره‌جوئی پرداختند صدها راس گوسفند از بین رفتند .

در اهواز نیز بعلت وزش بادهای شدید و سوزان‌زندگی در این شهر مشکل شده و اهوازیها بکلی کلافه‌شده‌اند!

دیشب باد سوزان در اهواز اکثر مردم را به پشت بامها کشاند ولی با اینحال ایندسته از ساکنان شهر نیز نتوانستند شب را باستراحت بپردازند وتا صبح بیدار ماندند !

جالب‌اینکه جمعی از اهالی که برای فرار از گرما به‌پشت بامها پناهنده شده بودند نیمه شب دوباره بداخل اطاقهای‌خود بازگشتند و گرمای آنرا بر هوای پشت‌بامها ترجیح دادند !

براساس گزارش رسیده از بیرجند : از دو سه روزپیش وزش بادهای‌شدیدی دربیرجند شروع شده و از آسمان این شهر خاك می‌بارد .

شدت توفان بحدی است که در غالب‌ساعات‌مردم درخانه‌های خود را می‌بندند و شهربصورت نیمه تعطیل درمی‌آید .

همین گزارش حاکیست : وضع‌هوا درنقاط اطراف‌بیرجند نیز بهتر از این نیست و ریزش خاك از آسمان باعث ناراحتی ساکنان این مناطق شده است .

بنا بگزارش خبرنگاران اطلاعات وضع هوا در این دو شهر نیز غیرعادیست‌و وزش باد وتوفان دو سه روز متوالیست ادامه دارد .

نمایندگان اطلاعات در خدمت مردم

حال که پل میسازید بفکر سدهم باشید

گروهی از مردم بخش کاکی و بخش خورموج بندربوشهر ضمن مراجعه‌به دفتر نمایندگی اطلاعات اظهار داشتند :

اکنون که مقدمات احداث پل رودخانه «مند» فراهم شده و قسمتی از ساختمان آن شروع گردیده، جادارد که مسئولین امر برای ایجاد سدی براین رودخانه که‌در ۱۰۸ کیلو متری جنوب بندر بوشهر جریان دارد ، اقدام کنند .

ایجاد این سدکمک‌موثری به اقتصاد این مناطق‌خواهد کرد .

این رودخانه که از قیر کازرین فارس سر چشمه میگیرد دارای بستری بعرض پانصد متر است و وجوددو کوه در اطراف آن کمك موثری به ایجاد سد خواهد کرد

زنهای بندرعباس در پای صندوق رأی

جمعه گذشته از گوشه و کنار شهرهای ایران ، سیل زن و مرد با گامهای استوار به صندوق های رای نزدیك شدند وکاندیدای مورد نظر خود را انتخاب کردند .

در این میان گروه زیادی از زنان بندرعباس نیز از حق قانونی خود استفاده نمودند و در این امر مهم شرکت کردند .

عکس دو زن بندرعباسی را نشان میدهدکه آراء خود را در صندوق انتخابات نمایندگان مجلس میریزند .

کشف معدن فیروزه!

شخصی بنام «مهدی یغمائی» ساکن «جندق» در چهل و هشت کیلو متری «خور» موفق بکشف یك معدن فیروزه‌گردید!

خبرنگار اطلاعات در «خورو بیابانك ،گزارش داد : بنا به اظهار مهندسینی که از این معدن بازدید کرده‌اند ، این معدن بعد از معدن فیروزه نیشابور ، دومین معدن غنی فیروزه در ایران است !

پلاژ داران بابلسر علیه شهرداری اعلام جرم کردند

عده‌ای از پلاژداران دریای بابلسر بخاطر انسداد راه‌اصلی ساحل دریا، علیه شهرداری اعلام جرم کردند!

پلاژداران نامه سرگشاده‌ای را که به امضاء صدها پلاژدار رسیده بود ، بدادگاه بخش بابلسر تسلیم داشتند ودادگاه عین شکوائیه آنان رابرای رسیدگی به شهربانی این شهر ارجاع نمود .

براساس گزارش خبرنگار ما در بابلسر : بسته‌شدن خیابان ساحلی بابلسر بنابتصویب انجمن شهر وتائید استانداری مازندران و وزارت کشور صورت گرفته است انجمن شهر این تصمیم را بمنظور جلوگیری از حوادث احتمالی رانندگی در خیابان اصلی ساحل آغاز کرده وبه صاحبان وسایط نقلیه اخطار کرده است که اتومبیل های خود را در پارکینك اختصاصی ساحل پارك نمایند وآنگاه برای استفاده آب دریا ، پیاده به ساحل بروند .

آثار مکشوفه در نزدیکی برازجان

قبلا اطلاع داده شد : بقایای یك کاخ باعظمت از دوران هخامنشی در اراضی قریه «آتانظر و عموئی» دوازده کیلو متری برازجان کشف شد .

آثار مکشوفه عبارتست ازسه ردیف ستون که هر ردیف مشتمل بر سه یا چهار پایه است ..

این آثار شباهت زیادی به پایه ستونهای مکشوفه باستانی در محل تپه های «تلمر» و «سرخاب» برازجان دارد که چندی قبل‌توسط باستانشناسان از زیر خاك بدست آمد .

عکس ته ستونهای مزبور را نشان میدهد .

از ترس حمله خرس گرسنه :

مردی یکشب تاصبح با لای درخت خوابید!

خرس گرسنه‌ای در جنگلهای قریه «ابر» از توابع شاهرود مردی بنام رضا غلامی سی و پنج ساله را از شب تا صبح بالای درخت نگهداشت !

«رضا» هنگامیکه بعدازظهر دیروز در بیست و چهار کیلو متری «ابر» در جنگلهای این منطقه سرگرم قطع یکدرخت خشک بود مورد حمله خرس قرار گرفت !

خرس ابتدا در گوشه‌ای از جنگل پشت سر هیزم شکن آرمیده بود ، ولی هنگامیکه یك قطعه چوب از زیر تبر این شخص رها شد و بحیوان اصابت کرد خرس بشدت عصبانی شد واز کمینگاه خود بیرون‌جست! «رضا»از ترس‌تیر خود را انداخت و پا بفرار گذاشت، اما چون خرس رادر تعقیب خود دید درخت تنومند و بلندی را انتخاب کرد وبا سرعت از آن بالا رفت !

در این هنگام غروب شده‌بود و «رضا» هرچه کوشید موفق بفرار دادن خرس ازپای‌درخت نشد ! خرس تا بامداد در اطراف درخت مزبور پرسه‌زد و رضا غلامی رامجبور کرد که تمام شب را در بالای‌درخت بخوابد !

چون صبح فرارسید خرس‌که بشدت زوزه میکشید و بنظر میرسید گرسنه است درخت‌را ترك کرد .

«رضا» با استفاده از این فرصت از درخت پائین آمد و پا بفرار گذاشت ! وی قبل‌از رسیدن به روستای «ابر»متوجه شد که بازهم خرس او را تعقیب میکند . بدین ترتیب‌با داد و فریاد چند تن از عابرین رابکمك‌طلبید وآنان باچوبدستی خرس سمج و مزاحم رامتواری ساختند !

شیره کشخانه‌های بیلاقی مشهد کشف شد!

طی چند روز گذشته مامورین ژاندارمری خراسان ، تعداد زیادی از شیره کش‌خانه های حومه مشهد را کشف کرده و تخریب نمودند .

بنا به‌گزارش خبرنگار ما در مشهد : به مامورین ژاندارمری این شهر اطلاع داده شد که‌از باغات و مزارع اطراف خواجه‌ربیع واقع در ۶ کیلو متری مشهد شیره کش‌خانه هائی دائر کرده‌اند . بلافاصله مامورین به خواجه‌ربیع رفته و پس‌از بازرسی و تخلیه شیره کش‌خانه ها ، آنها را با بولدوزر تخریب کردند ، و صاحبان این اماکن‌نیز تحویل مقامات قضائی داده شدند .

صاحبان شیره کش‌خانه ها برای ردگم کردن مامورین ژاندارمری در زیرزمین باغات و مزارع اقدام به تاسیس شیره کش‌خانه کرده‌بودند که‌کلیه این اماکن وسیله مامورین ژاندارمری کشف و تخریب گردید .

سوغات ولایات

هادی خرسندی

مشکل اتومبیل در شهرداری ولایت!

سوغاتچی معتقد است که الحق و والانصاف ، این شهرداری های ولایات هم گرفتاری های زیادی دارند و مردم‌بدون توجه باین گرفتاری ها ، مرتب نقو نق میزنند که کار های عمرانی چه شد ، کار های‌آبادانی چه شد ؟

مثلا فکرش را بکنید که شهرداری محترم ولایت سروستان فارس ، در عرض دو ماه گذشته . چهار دستگاه اتومبیل خرید و فروش کرده ، حالا انصاف بدهید که دیگر فرصت برای‌کار های عمرانی میماند ؟ آدم دو متر و نیم پارچه زیر شلواری میخواهد بخرد، سه شب و سه روز وقتش صرف گردش در بازار و چانه زدن و امتحان و انتخاب پارچه میشود . چه برسد به اتومبیل خرید و فروش کردن ، که بینی و بین‌الله خیلی وقت میگیرد .

شهرداری سروستان ، ابتدایك جیپ‌محکم وکاری خریداری کرد ، ولی چون خیابان های ولایت ، اسفالت نبود و استفاده از جیپ بیابانی در این خیابانها ، قابل دوام نبود ، لذا پس از مدت کوتاهی ، شهرداری تصمیم گرفت جیپ را بفروشد .

جیپ که فروخته شد ، مسئولان شهرداری بفکر خرید ماشین دیگری افتادند و پس از مطالعات زیادو آوردن شیر یاخط ، قرار شد یك فولکس برای‌شهرداری بخرند . با سلام و صلوات فولکس را خریدند و پس از مدتی ، طی مراسم باشکوهی آنرا فروختند ، دوباره قرار شد یك ماشین دیگر بخرند و همین کار راکردند.

کم‌کم اهالی اسم شهرداری را گذاشته‌بودند«بنگاه معاملات اتومبیل» و چند تن از اهالی ، با مراجعه به یك بنگاه خرید و فروش اتومبیل ، از مسئول بنگاه خواستند که فعلا برای مدتی وظایف شهرداری را بعهده بگیرد ، تا همانطور که شهرداری در کار آنها وارد شده ، آنها هم در کار شهرداری وارد شوند .

همزمان با خریداری سومین اتومبیل ، یکشب برق ولایت بکلی قطع شد، اهالی اول‌تصور کردند که یکی از کارکنان شهرداری ، هنگام استفاده از اتومبیل‌جدید با کارخانه برق ولایت تصادف کرده و برق قطع شده ، ولی معلوم شد چنین تصوری بی پایه و اساس است مردم توی تاریکی ، تا طلوع سپیده سحر ، در جستجوی علت خاموشی برق بودند ، ولی چیزی دستگیرشان نشد، اما وقتی هوا روشن شد و اهالی جستجوی خود را ادامه دادند ، معلوم شد که مسئولان شهرداری ، شب گذشته برای خرید سواری جدید عازم شیراز شده‌اند ، و برای اینکه کلاه سرشان نرود ، متصدی برق‌ولایت را هم با خود برده‌اند .

در حال حاضر ، اهالی سروستان گوش بزنگ هستند تا هر وقت کار های خرید و فروش اتومبیل شهرداری تمام شد ، درد دل های خود را با شهرداری در میان بگذارند ، چون فعلا شهرداری فرصت ندارد

انشاءالله ، اگر شهرداری ، فراغت حاصل کرد اهالی باطلاع آن خواهند رساند که نان ولایت روزبروز گرانتر و نامرغوبتر میشود و سایر اجناس هم نرخ‌ثابتی ندارد ، بامید خدا ، اهالی مسئولان شهرداری را در جریان وضع خراب میوه و سبزی خواهند گذاشت

همچنین ، اگر مسئولان شهرداری فرصت داشته باشند ، اهالی بایشان خواهند گفت‌که‌خیابان های‌ولایت باسفالت احتیاج دارد ، در مورد پارك کودك هم از شهرداری توضیح خواهند خواست که در و پنجره و وسائل داخل آن کجا رفته ؟

در حال حاضر ، تنها تقاضای اهالی اینست که اگر مسئولان شهرداری میخواهند از سروستان بروند ، اشکالی ندارد ، ولی متصدی برق ولایت را باخود نبرند، و توضیح بدهند که چرا این کار را میکنند ؟

«یکی ازاهالی»

ـ لابد میترسند در غیابشان ، اهالی را برق بگیرد !

طرح جامع ساختمان دانشگاه صنعتی آریامهر :

دراصفهان تهیه‌واجرا میشود

اعضای یك هیئت اعزامی از طرف یکی ازشرکتهای خارجی که برای شروع کار تهیه طرح ساختمان دانشگاه صنعتی آریامهر به تهران سفر کرده بودند . به اصفهان باز گشتند .

بنابگزارش خبرنگار ما در اصفهان :

هیئت مذکور ظرف امروز و فردا طرح جامع ساختمان این دانشگاه را آغاز خواهد کرد .

در میان هیئت میتوان از پروفسور «وردن براون» نام برد که سالها ریاست دانشکده «ام. ان .آی .ا» امریکا را بعهده داشته، و در حال حاضر جزء استادان ، و مشاور عالی و فنی دانشگاه صنعتی آریامهر میباشد .

کشف ۵۵۰۰ کیلو چای قاچاق

مامورین ژاندارمری خراسان ، هنك تایباد ،ضمن گشت درجاده های اطراف این‌شهرستان مقدار ۵۵۰۰ کیلو چای ، ۲۳ جلد کتاب ،و دو تخته قالی قاچاق کشف کردند .

بنا بگزارش خبرنگار ما در تایباد : اجناس قاچاق متعلق به غلامرضا محمدپور ، علی‌عظمی ، محمد عسکری ، محمد خواس و چند نفر دیگر بود که پس‌از تنظیم پرونده همراه قاچاقچیان ، تحویل مقامات قضائی شد .

دررضائیه قاچاقچی هروئین محکوم شد !

پسربچه یازده ساله‌ای بنام «محرم بختیارزاده» که در رضائیه اقدام به پخش هروئین در میان معتادان میکرد در دادگاه رضائیه‌به شش‌ماه زندان تادیبی محکوم گردید !

این قاچاقچی خردسال چندی قبل در حالیکه یك‌ویانزده سانتی گرم هروئین را برای توزیع بین معتادان حمل میکرد توسط ماموران مبارزه با مواد مخدر شهربانی رضائیه دستگیر شد .

«محرم» در گفتگوی کوتاهی بخبرنگار ما در رضائیه گفت : مدتی بود باخیال راحت و بی‌پروا اقدام به پخش هروئین میکردم ولی بالاخره ماموران زرنگتر از من مرا دستگیر کردند !

اطلاعیه‌مرکز آزمون شناسی درباره‌مسابقه ورودی‌مدرسه‌عالی تلویزیون‌وسینما

بقیه از صفحه اول

مرحله اول مواد عمومی هر دو رشته

۱ـ اطلاعات عمومی و هوش
۲ـ زبان فارسی
۳ـ زبان خارجی (فرانسه ، انگلیسی ، آلمانی)

مواد اختصاصی رشته فنی (ضریب۲)

۱ـ ریاضیات :جبر ،مثلثات و حساب‌استدلالی
۲ـ فیزیك (الکتریسیته ، نور و صدا)

مواد اختصاصی رشته تولید (ضریب۲)

معلومات هنری (تلویزیون ، سینما، موسیقی، تئاتر ، نقاشی ...)

مرحله دوم مصاحبه

برای انتخاب حداکثر ۶۰ نفر دانشجوی‌مورد نیاز با ۱۵۰ نفر از داوطلبان که در مرحله اول موفق شده‌اند مصاحبه بعمل خواهد آمد .

شرایط ثبت نام

۱ـ دارندگان دیپلم کامل متوسطه در رشته های ریاضی ، طبیعی ، ادبی ، بازرگانی- هنرستان موسیقی -هنرهای زیبای دختران و پسران‌هنرستان هنرپیشگی- رشته‌خبرنگاری (هنرستان فرح‌پهلوی) می‌توانند در مسابقه ورودی شرکت نمایند .

۲ـ متولدین سال ۱۳۲۸ به‌بعد می‌توانند باارائه برگ پایان خدمت یایکی ازانواع معافی‌درمسابقات ورودی شرکت نمایند . بدیهی است در صورتیکه دانشجویان در دوران تحصیل مشمول شناخته‌شوند مدرسه برای معافی تحصیلی آنان اقدام خواهد کرد .

داوطلبانی که خدمت سپاهی را انجام داده و متولد ۱۳۲۶ به بعد باشند درصورت ارائه گواهی سپاهیگری میتوانند در مسابقات ورودی شرکت نمایند .

افراد لیسانسیه چنانچه متولد ۱۳۲۴ به بعد باشند میتوانند با ارائه مدرك لیسانس درمسابقات ورودی شرکت نمایند .

۳ـ برای انتخاب حداکثر ۶۰ نفر دانشجوی مورد نیاز با ۱۵۰ نفر از داوطلبانی که در مرحله اول موفق شده باشند مصاحبه بعمل خواهد آمد.

برای ثبت‌نام داوطلبان باید فرم زیررا تکمیل کرده از تاریخ ۲۱ تیرماه به مرکز آزمون‌شناسی واقع در تهران (خیابان آبان جنوبی ـ شماره۹۴) تسلیم یا ارسال دارند . به مدارکی که پس‌از دهم مردادماه به مرکز آزمون‌شناسی برسد ترتیب‌اثر داده نخواهد شد .

مرکز آزمون‌شناسی

اینجانب ..... دارای شناسنامه شماره ..... صادره از .....

متولدسال ..... دارای دیپلم کامل متوسطه در رشته .....

آشنا به زبان خارجی : انگلیسی ☐ فرانسه ☐ آلمانی ☐

داوطلب شرکت در مسابقه ورودی مدرسه عالی تلویزیون و سینما هستم بضمیمه این تقاضانامه مدارك زیر را ارسال میدارم :

۱ـ قبض رسید بانك ملی ایران به‌مبلغ ۵۰۰ ریال به‌حساب ۷۴۸ بانك مرکزی
۲ـ چهارقطعه عکس همانند ۴×۶
۳ـ یك‌برگ فتوکپی شناسنامه
۴ـ یکبرگ گواهی پایان خدمت
۵ـ فتوکپی دیپلم کامل متوسطه یاجواز قبولی ششم متوسطه

نشانی : شهر ..... خیابان ..... کوچه ..... شماره منزل .....

شماره تلفن ..... تاریخ تنظیم ..... امضای‌داوطلب .....

وجه ثبت‌نام داوطلبان بهیچوجه مسترد نخواهد شد .

شرایط اختصاصی‌مدرسه‌عالی تلویزیون‌وسینما

۱ـ دوران تحصیل ۲سال و کاراموزی بـه مدت ۶ماه تا یکسال (درفاصله سال اول و دوم) خواهد بود . و در پایان این دوره در صورت موفقیت به دانشجویان گواهی فوق دیپلم داده خواهد شد .

دانشجویان رشته فنی در سه ماهه پایان‌سال دوم در هریك از قسمتهای صدابرداری ، تصویر، فرستنده، تخصص دیده و تکنیسین عالی شناخته خواهدشد.

و دوره تخصصی دانشجویان رشته تولید از آغاز سال دوم برای قسمتهای دستیار کارگردان، تدوین ، رپرتاژو تهیه کنندگی و (تصویربرداری) خواهندبود .

۲ـ دانشجویانیکه پس‌از دوره سه ماهه‌اول واجد شرایط لازم باشند و تعهد ۵ سال خدمت در شهرستانهائی که از طرف تلویزیون ملی‌ایران تعیین می‌شوند بسپارند از کمك‌هزینه‌تحصیلی استفاده خواهند کرد .

۳ـ در دوره کاراموزی به دانشجویان در مقابل کاری که در مراکز فرستنده تلویزیون انجام میدهند حق کاراموزی نیز پرداخت خواهد شد .

۴ـ داوطلبان نباید هیچگونه اشتغال بـه تحصیل و خدمت در موسسات دولتی یا ملی‌داشته باشند .

۵ـ میزان شهریه سالانه ۱۰۰۰۰ ریال خواهد بود . ده نفر از دانشجویان ممتاز از پرداخت شهریه معاف خواهند شد .

۶ـ فارغ‌التحصیلان در صورت امکان در تلویزیون ملی ایران مشغول بخدمت خواهند شد در این صورت مدت تحصیل جزء سوابق خدمت محسوب خواهد شد .

محل و تاریخ برگزاری امتحانات

۱ـ کارتهای ورودی داوطلبان در تاریخ۱۲و ۱۳ مرداد ماه در مرکزآزمون‌شناسی (خیابان ابان جنوبی ـ شماره ۹۴) توزیع خواهد شد .

۲ـ امتحانات در ساعت ۸ بامداد پنجشنبه ۱۴ مردادماه بعمل خواهد آمد . محل امتحان در روز توزیع کارت ورودی باطلاع داوطلبان خواهد رسید . م الف ۵۲۳۳

۱ـ ۲۵۶۵۸

واترلو:

دروازه سرنوشت

نوشته جرجت‌هایر
ترجمه علیرضا طاهری

ـ من‌حرف ترا گوش ندادم ونایستادم. حالا ممکن است بگویی چه چیز را از دست داده‌ام .

کلنل «آدلی» بزری زین اسب خود خم شد تا گردن سپید و بلورین وگشیده لیدی «باربارا» را نوازش‌کند و درآن حال گفت :

ـ امیدوارم دل خود را از کف داده باشی !

ـ آقای عزیز من ، مگر نمیدانی که‌من دل ندارم ؟!

«باربارا» درپی اداء این جمله خندید، کلنل «آدلی» گفت :

«باربارا ، تو سوارکار ماهری هستی.

ـ واقعا ؟ ... راستی اسب جالبی را انتخاب کرده‌ای چارلز کلنل «چارلز- آدلی» خندید :

ـ من‌حتی نمیدانم اسم این اسب چیست ! آن را از اصطبل ارل «ورث» ربودم ! او هنوز نمیداند که اسبش به سرقت رفته است ! !

لیدی «باربارا»سراپای اسب را بدقت برانداز کرد:

ـ من این اسب را بارها دیده‌ام . اسمش «عروسک» است حتما به‌جرم سرقت عروسک ، از خانه بیرونت خواهند کرد ! در ضمن اسب من هم عاریه‌یی است !

«باربارا» پس از مکثی افزود :

ـ اسمش «کودوگراس» است .اسب ورزیده و چالاکی است .

کلنل «آدلی» گفت .

ـ اسم اسب فرانسوی است ولی به نظر من باید از نژاد انگلیسی باشد . خوب این اسب مال کیست ؟

لیدی «باربارا شیلد» نگاهش را به چهره عرقکرده کلنل «آدلی» دوخت و پاسخ داد :

ـ کنت «دولاویس» سال گذشته این اسب را از انگلستان آورد .

کلنل «آدلی» اندیشناک پرسید :

ـ «کنت دولادیس» ؟ ... آیا او همان مردی‌نیست‌که‌من وقتی‌برای‌اولین بار ترا دیدم ، در کنارت ایستاده بود ؟

لیدی «باربارا» نگاهش را به نقطه دیگر انداخت :

ـ متوجه نبودم ولی احتمالا درست حدس زده‌ای . کنت «دولاویس» در هنگ کنت «بیلان»، درجه کاپیتانی‌دارد. فکر میکنم هنگ آنها نزدیک«نیولز» در نقطه‌یی به‌اسم «بوزت» مستقر شده‌باشد. «دولاویس» مردثروتمندو پرنفوذی است. اودر «گانت» املاك بسیاری دارد و همچنین کاخ‌باشکوهی‌در «رودآرمبرگ» همین بروکسل

کلنل «آدلی» که خیر خیره لیدی «باربارا» را مینگریست گفت :

ـ چنتلمنی از اشراف؟

لیدی «باربارا»به آرامی اسب‌خاکستری رنگ خودرا براه‌انداخت و جواب داد

ـ و بی‌اندازه پولدار

دوسوارکار ، لحظاتی چند در سکوت پیش راندند تا سرانجام لیدی «باربارا» پرسید :

ـتو به این طرف آمدی تا مرا ببینی؟

ـ بله ، البته !

برق نگاه «باربارا» خرسندی او را نمایان ساخت. کلنل «آدلی» پرسید :

ـ آیا ازین که من در کنار تو هستم ناراحتی . آیا باید زینجا بروم ؟

ـ نه ،تومرا سرگرم میکنی !

«باربارا» سپس افزود :

ـ بزودی با کاپیتان «دولاویس» آشنا خواهی شد. او مردخونگرم ـ جذابی است . همین حالا او را خواهیم دید .

کلنل «آدلی» ابروانش را درهم گره زد :

ـ اما انگار گفتی که او باهنگ خدمت خود در «نیولز» مستقر شده است ؟

ـ بله ولی گمان کنم فعلادرینجا باشد. نگاه کن .داریم به‌او میرسیم !

وقتی که دوسوارکار به کاپیتان‌کنت «دولاویس» کاملا نزدیک شدند، ازاسب بزیر جستند و لیدی «باربارا» گفت :

ـ اجازه بدهید شما را به یک دیگر معرفی کنم .

پیش از آن‌که لیدی «باربارا» مراسم معارفه را انجام دهد، کنت «دولاویس» باشتاب گفت :

ـ من با کلنل«چارلز آدلی» عزیزکاملا آشنا شده‌ام . بارقص هنرمندانه ایشان، من در زمره ارادتمندانشان درآمده‌ام !

کلنل «آدلی» در جواب به سادگی‌لبه کلاه‌خود را تکانی‌داد و کنت «دولاویس» افزود :

ـ در هر حال نیازی به معارفه نیست!

لیدی «باربارا» ناگهان خطاب به‌کنت «دولاویس» گفت :

ـ کنت گرامی ! کلنل «آدلی» دوست عزیز ما افکار و اندیشه های جالبی دارد. او معتقد است‌کسی که«برترائد» را کشته است ، درواقع هدف قتل اورا داشته ، نه«برترائد»را !

کنت «دولاویس» از نگاه های پرمعنی لیدی «باربارا» تکانی خورد اما خیلی زود آرامش خود را بدست آورد و با طنز گفت :

ـ ظاهرا کلنل «آدلی» دوست عزیز ما براستی افکار بسیار جالبی دارد ! مثلا در میهمانی دیشب از چنین فکر میکرد که شمالیدی بارباری‌گرامی، درانحصار او هستید !

کلنل «آدلی» خندید :

ـ چه کار میتوانستم بکنم کنت عزیز؟! دوک از دوئل افراد خود بسیار بیزار است وکسی را که دست به دوئل بزند هرگز نمی‌بخشد ، بنابرین من ناگزیرم که از شما عذرخواهی کنم تاکارمان به دوئل نکشد !

کلمه «دوئل» در مغز کنت «دولاویس» بزرگ و بزرگتر شد اوبا خوداندیشید: «باید بهانه‌یی از کلنل (آدلی) بگیرم واو را بیک دوئل دعوت کنم . به‌این‌ترتیب، هم اورا از سرراه خود برخواهم داشت وهم باربارا را کاملا به‌سوی خودخواهم کشید. اما آیا من میتوانم در یکدوئل بر کلنل آدلی پیروز شوم ؟ شاید نه ! پس باید راه دیگری را برای از میان بردن اوبیابم .»

لیدی «باربارا» بار دیگر پرسید :

ـ کنت :حواستان کجااست ؟!

کنت «دولاویس» که‌تازه به‌خودآمده بود ، با دستپاچگی گفت :

ـ عذرمیخواهم ، باید مرا ببخشید! برای یک لحظه زودگذر خیالم سخت پریشان شد ! ... خوب . دعوت میکنم که بیایید تا صبحانه را با یک دیگر بخوریم .

«تمام»

معرفی کتاب :

هنر

مردی در اقلیم مهربانی و تنهائی

کاریکلماتور مجموعه نوشته ها و طرح‌های پرویز شاپور هم آمد . درباره این مجموعه و مقلدان این قبیل کارها حرفهای بسیاری میتوان زد اما چون مخلص یادداشتی بر کتاب عزیز «یادداشت‌های آدم پرمدعا» حرف هایم را زده‌ام ، اینجا دیگر تکرارش را بیمورد می‌بینم اگر تمایلی داشتید به همانجا مراجعه کنید به این آدرس .

بررسی کتاب ـ دوره جدید ـ شماره ۳، راه چندان دوری نیست. اما . . . قبل از گشودن این کتاب لازم است بگویم ، من با شاپور دوست هستم به اعتقاد بزرگان ادب، حق این نیست هیچ دوستی درباره آثار دوستش حرف بزند ، چراکه یا از خط خارج میشود ودوست بیچاره را لت‌وپار میکند و یا دست دوستش‌را میگیرد و از کنار مزارع قدم زنان میگذرد ومردم راقال میگذارد . با اینهمه بنده فکر میکنم وقتی دوستی نتواند دوستش را بشناسد یابشناساند از بیگانه چه توقعی میتوانیم داشته باشیم ؟ .

مرد مهربان و تنها

باری . .. شاهپور مردمهربان و تنهائی است. راهش رامیرود وکاری با کار کسی ندارد . این شاید تنهاایرادی باشدکه به شاپور میتوان گرفت . اما اگر ما هم جای شاپور بودیم ، جزاین‌که اوهست ،نمیتوانستیم باشیم . از طرفی مگر ما چه کرده‌ایم ؟ همیشه فریاد میزنیم وگریدوخاك راه‌می‌اندازیم واین وآن رامی‌تارانیم‌ولی باخودمان که خلوت میکنیم از خودمان خجالت میکشیم . چه میشود کرد ؟یك سوزن به خودت‌بزن ویك جوالدوز به دیگری تا قضیه دستگیرت شود .

از طرفی در این روز ها که همه اول راه ایستاده‌اند و دور دست هارا باحسرت می‌نگرند، من فکر میکنم اگر آدمی پیدا بشود و یك قدم به جلو بردارد. اگر نه به تمامی ، بلکه باندازه همان یك قدمی که برداشته است ، باید مورد ستایش قرار گیرد . ممکن است با این طرز تفکر موافق‌نباشیداما این دلیل نمیشود که‌من‌حرفهایم رانزنم. به اعتقاد مخلص، پرویزشاپور شاعری است که از فوت وفن شاعری آگاهی ندارد اینست که اندیشه‌هایش را در لباس «کاریکاتور» عرضه میکند. . . دنیای شاپور محدود و دوست داشتنی است.اشیاو موجوداتی که شاپوررا به‌فکر وامی‌دارند اندکند. این توجه به یك چیز وبه اصطلاح به چیزی « پیله » کردن‌ازخصوصیات شاپوربشمار میرودیکچند بسراغ‌ماهی میرود و آنقدر باماهی زندگی میکند تاچیزی ازماهی ناگفته نگذارد بعد ماهی را کنار می‌گذارد و همراه تازه‌ای دست‌وپا میکند دیگراینکه‌شاپور بیشتربه‌درون میپردازد و کمتر از لاك‌خویش بیرون می‌آید . این تاری به دور خویش تنیدن در زندگی خصوصی اوهم‌به چشم میخورد مردی که دنیای خاصی دارد و همه را میخنداند اما چون نیك بنگری می‌بینی اندوهی درسرا پای‌وجودش موج میزند و از این اندوه نوشته‌هایش نیز بی نصیب نمانده است.

وسوسه افزایش جمعیت

شاپور سالهاست کلمات قصار شفاهی صادرمیکندو دفترحاضر تنها مجموعه‌ایست که بصورت کنیی ازاودر اختیار مردم قرار گرفته است و این نخستین‌دفتر میتواند پلی بین او و همه آنها که او را نمی‌شناسند به‌بندد تا جمعیت دنیای‌شاپور روبه فزونی گذارد .

طنز شاپور گاهی برنده‌تر از شمشیر و گاهی لطیف‌ترازحریر است. جدالی که بین‌اوروحش در میگیرد گاهی چنانکه خود او می‌گوید بین او و روحش جدائی میاندازد . شاید بتوانیم بگوئیم کاریکاتور را شاپور به اشتراك روحش نوشته است و دوگانگی از این جهت است که به چشم میخورد .

اما . . . در سراسر کتاب تا آنجاکه بنده دقت کردم «گربه» ، «موش» ، «ساعت» ماهی «پرنده»، «ماه» «خورشید» باد «رنگین کمان» «باران» ،«سایه»، «سنك‌قبر» «شب وروز» قفس «سکوت» و «گلبولها و سلولها» حاکم هستند . شاپور نمیتواند از دست‌موشها وگربه هاو ماهی ها خلاص شود . در طرح هایش هم به همین درد مبتلاست . همه اینها نشان میدهد که شاپوردر خویشتن غوطه میزند و قصد ندارد از اتاقش بیرون بیاید .

ساعت وگذشت زمان و عقربه ها ،یادآور عمری که درگذر است‌ویادآور موهای شاپور که به سپیدی میگراید .ماهی ها وپرنده‌ها ،زندانیان‌تنك وقفس، که آدمی عزرائیل را هم ریشخند کند وقبررا تختخوابی پندارد وباعطسه‌ای سنك قبر رایکمتر به‌هوا بپراند .

اندیشه مرك به گونه‌های مختلف در نوشته‌های شاپور به چشم میخورد : درساعتی که بخواب میرود، دربرنده‌ای که به‌قفس‌پناه میبردوگربه‌ای که‌ازماهی ها حرف میزند. توسل به گلبولهاو سلولها نوعی توجه به خویشتن است. و اینهمه شاپور را در دنیائی که خاص اوست به تعمق‌وا می‌دارد و نمیگذارد که اوراه بیرون از خانه را درپیش گیرد .

من از غالب نوشته های شاپور خنده‌ام نمیگیرد ، بلکه باخواندن آنهابه سوی دنیای خوبی‌هاکشیده میشوم. دنیائی که ما در آن به‌سر میبریم سراسر وحشت است، همان وحشتی که‌در نوشته‌های شاپور موج میزند .

درباره شاپور و کارهایش از مسئولیت حرف زدن بی‌مورد است . جائی که‌خوداو میگوید : حتی **حاضر نیستم مسئولیت نوشته های روی سنك قبرم را به‌عهده بگیرم** . پس راهمان را دنبال کنیم .

اشیاء و موجودات مورد علاقه شاپور راتااندازه‌ای شناختیم واینان گاه باهم‌در سطری از این نوشته ها ظاهر میشوند و گاه به تنهائی . چند نمونه میدهیم :

«سکه ماه را کف دست شب نهادم» ص ۱۸

«میله های قفس جیره غذائی پرنده راکش نمیروند » ص ۴۵

دلبستگی شاپور را به موشها وگربه‌ها و ماهی‌ها . . . دردومورد زیر به‌خوبی میتوانیم به‌بینیم .

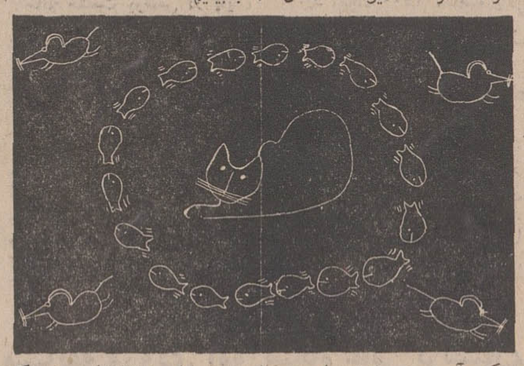

۱ ـ «اشخاصی راکه مزاحم سایرین نمی‌شوند باندازه فواره ، ماهی ، موش گربه و رنگین کمان دوست دارم »ص ۳۲

۲ ـ«موش وگربه‌و ماهی باهم جمع نمیشوند » ص۵۳

تاآنجاکه بنده دقت کرده‌ام، بسیار کم اتفاق می‌افتد که شاپور از دنیایش خارج شود. اما گه‌گاه هم که ناپرهیزی میکند ، در بیشتر موارد به‌همان نتیجه میرسیم (گذشت‌عمر ، پیری ، مرك و از این قبیل) جز مواردی بسیار نادر از این دست :

«کشورهای‌عقب‌مانده باسیاهی زیر ناخن افرادشان خیابانها را آسفالت میکنند » ص ۲۰ یا «نابحال سابقه نداشته است که بدون دریافت هزینه سفر در افکاردورو درازی فروبروم» ویا «برای اینکه کسی در کارم دخالت نکند مدتیست اصولا کاری انجام نمیدهم» ص۵۴ودر نمونه های‌زیر ،اگر چه‌به‌ظاهر مفاهیم به‌گونه‌ای دیگر جلوه میکنند اما دروری آنها همان چیزی موج میزند که به دنیای شاپور اختصاص دارد .

«قاعدتا با دودی که اتوبوس ها میکنند نباید موی کسی سفید شود » ص۴۱ یك‌نوع توجه به‌سفید شدن موی وپیر شدن و گذشت عمر .

یا

«واژه‌ها پس از استعمال می‌میرند » ص۲۹، نوعی تصور در باره مرك چه‌فرق میکند واژه‌یا انسان .

یا

«کت‌وشلواری محله‌مان‌همیشه مثل من لباس میپوشید»ص۴۵ هم طنز و هم یادآور کهنه شدن لباس وفروختن آن.بازهم مسئله گذشت عمر و . . .

فکر میکنم همین سرنخ کافی باشد تا بقیه را خودتان دنبال کنید .

این چندکلمه را هم بگویم‌و بگذرم :

۱ـ تاکید روی برخی جمله ها (حروف سیاه ودرشت)در چاپ کتاب‌از آن کارهای خنده‌دار است .نمره دادن‌و اهمیت قائل شدن برای نوشته‌ای کار ناشر یانویسنده نیست بلکه خواننده باید در این باره تصمیم بگیرد .

۲ـ کمی‌درانتخاب نوشته‌هاسهل انگاری شده است وشاپور با مختصر دقتی میتوانست سطرهای بسیاری را ازاین دفتر حذف کند. اما این دلیل نمیشود که سطرهای درخشان‌وبسیارزیبارا ندیده بگیریم .

۳ـ درباره‌طرحها ـ که به‌حدکافی گویا هستند ـ بنده لزومی ندیدم در اینجا حرفی بزنم از طرفی فکر میکنم باهمه علاقه‌ای که به‌کاریکاتور دارم ،اما چون‌در این‌زمینه مطالعه کافی‌ندارم‌بهتراست اظهار عقیده نکنم .

۴ـ کتاب کاریکاتور ، مقدمه ها وموخره‌هائی هم از جواد مجابی ، منوچهرنیستانی ، عمران صلاحی ، اردشیر محصص ، بیژن اسدی‌پور وخود شاپور دارد که جز یادداشت صفحه ۹از جواد مجابی ـ که حق‌بود در آغاز طرح ها چاپ میشد. ویادداشت اردشیرمحصص در صفحه ۶۰ بقیه زیادی است ودردی‌رادوا نمیکند. البته دوستان میبخشند .

کاظم ـ سادات‌اشکوری

دودختر، تنهاووحشت‌زده زیر آفتاب سوزان جنوب فرانسه به‌افق های ترس و دلهره گام نهاده بودند ... وچشمانی ناپیدا انتظارشان را میکشید . . .

فال فردا

فروردین ـ زندگی‌پروی شما لبخند خواهد زد و روزی شاد خواهید داشت .

اردی بهشت ـ هدیه‌جالبی دریافت میکنید .

خرداد ـ برنامه‌های‌جدیدی برای خود طرح کنید.

تیر ـ یک خبر بسیارمسرت بخش می‌شنوید که‌در روحیه شما تاثیری بسیار نیکو خواهد داشت .

مرداد ـ با اطرافیان خود ملایم تر و با ادبتر باشید .

شهریور ـ آرزوهای طلائی خود رابدست‌فراموشی سپارید و در زندگی بیشتر جدی باشید .

مهر ـ بکارهای خود بیشتر اهمیت بدهید و آنرا جدی بگیرید .

آبان ـ بفکر دیگران‌هم‌باشید و عمیق‌تر فکر کنید .

آذر ـ بیك میهمانی بزرگ میروید که بشماخوش خواهد گذشت .

دی ـ به حال دیگران مفیدتر باشید و مثل‌یك‌درخت خشک و بی‌بارنباشید.

بهمن ـ روز موفق وشادی خواهیدداشت .مواظب سلامتی خود باشید .

اسفند ـ آرزوهای شما صورت تحقق بخود میگیرد . بزندگی خوشبین‌تر باشید .

زنان

دردادگاه حمایت خانواده

زندانی حسادت شوهر

«سوسن» دیروز در دادگاه حمایت خانواده تهران میگفت: دوسال‌پیش باهوشنگ ازدواج کردم ، حاصل ازدواجم یک پسر یکساله است .

هوشنگ جوان بسیار بدبینی است که همه چیز را با عینک بد بینی نگاه میکند از تمام مردم وحشت دارد وتمیگذارد با کسی معاشرت داشته باشم صبحها هنگامی که شوهرم میخواهد به سرکاربرود در خانه را قفل میکند ، من و کودکم در خانه تا بازگشت هوشنگ زندانی هستیم .

این روزها هوا بسیار گرم و شبها هوای اتاقی که ما در آن میخوابیم‌غیرقابل‌تحمل‌است بخاطر سلامت کودک خرد سالم نمیتوانم از وجود پنکه استفاده کنم لذا تا صبح از شدت گرما بی خوابی میکشم و بچه‌ام نیز مدام گریه میکند. از هوشنگ میخواهم که اجازه دهد شبها روی بام‌خانه بخوابیم ولی او میگوید نمیخواهم کسی تو را ببیند. هرگاه که از شوهرم میخواهم بمن اجازه دهد تا بخانه پدر و مادرم بروم او میگویداصولا از معاشرت با دیگران‌بخصوص خانواده زن ناراحت است و اکنون یکسال است که پدر و مادر و خواهرهایرانديده‌ام.

میخواهم از هوشنگ که مرا مانند یک اسیر زندانی خانه‌اش کرده و از هرگونه معاشرت و لذت حتی دیدار پدر و مادرم بخاطر بد بینی بیجای خود محروم کرده‌است طلاق‌بگیرم ولی باز در اندیشه کودک بیگناهم هستم‌و نمیدانم چه کنم افراد خانواده‌ام بخاطر این رفتارهوشنگ با مامعاشرت نمیکنند گاهی که عده‌ای از دوستان قدیمی و خانوادگی ته از وضع ما بی اطلاع هستند به خانه‌مان می‌آیند هوشنگ مرا در اتاقی‌محبوس میکند و میگوید بایداز‌معاشرت با دیگران بپرهیزم .

این وضع برایم غیر قابل تحمل شده است نمیدانم چه کنم امروز که هوشنگ در را روی من قفل کرده و به سر کارش رفته وقتی صدای کلید ساز محل را شنیدم از پشت در او را صدا زدم و گفتم کلید در گم شده و اویک کلید برای قفل در منزل‌ساخت تامن توانستم از زندانی که شوهرم برایم ساخته رهائی‌پیدا کنم .

چون راه بجائی نداشتم‌ابتدا با اشتیاق زیاد بمنزل مادرم رفتم و سپس به این کاخ عدالت روی آورده‌ام تا تکلیفم را با شوهرم روشن کند .

فرهاد مشکوة درتهران

بنا بدعوت سازمان جشن هنر فرهاد مشکوة در این هفته‌واردتهران شدتاارکستر مجلسی تلویزیون ملی ایران را برای اجرای برنامه در جشن هنر ۱۳۵۰ آماده کند .

فرهاد مشکوة در جشن هنرامسال که‌۴تا ۱۴شهریور ماه در شیراز ـ تخت‌جمشید و نقش رستم برگزار میشود دو ارکستر را رهبری‌خواهد کرد ، ارکستر مجلسی تلویزیون ملی ایران‌وارکستر لارزیدانس دولاهه .

فرهاد مشکوة ازهم‌اکنون تمرین خود را با ارکستر مجلسی تلویزیون ملی‌ایران آغاز کرده است .

از امشب درسینماهای

تاج | پولیدور | کاپری | حافظ

چیچووفرانکو

مشهورترین ومحبوبترین زوج‌کمدی جهان‌درفیلم

دونماینده

سینماسکوپ ـ رنگی

مؤسسه انتشارات امیرکبیر

سبك شناسی چاپ سوم

ملك‌الشعراء بهار

آگهی استخدام

موسسه‌ای دولتی برای استخدام در یك طرح عمرانی افراد زیر رابا حقوق مناسب استخدام مینماید:

شغل	حداقل مدرك تحصیلی موردنیاز	سائر شرائط
کارشناس اقتصاد	دکترایافوق لیسانس دررشته اقتصاد باتجربه قابل قبول	تسلط بزبان انگلیسی
آمارشناس	فوق لیسانس دررشته آمار با تجربه قابل‌قبول	تسلط بزبان انگلیسی
کارشناس تجزیه وتحلیل‌امورمالی	فوق‌لیسانس‌یا لیسانس دریکی‌از رشته‌های مالی با تجربه‌قابل‌قبول	تسلط بزبان انگلیسی
حسابرس	فوق‌لیسانس‌یا لیسانس دریکی‌از رشته‌های مالی با تجربه‌قابل‌قبول	تسلط بزبان انگلیسی
متخصص تعلیم و تربیت	فوق لیسانس روانشناسی	تسلط بزبان انگلیسی
کارشناس بودجه	فوق لیسانس در مدیریت بازرگانی	تسلط بزبان انگلیسی
مهندس راه و ساختمان	دانشنامه مهندسی با تجربه قابل قبول	تسلط بزبان انگلیسی
منشی وماشین نویس	دیپلم‌ومهارت درتندنویسی بزبان انگلیسی وماشین نویسی‌فارسی وانگلیسی .	تسلط بزبان انگلیسی
ماشین نویس	دیپلم ومهارت در ماشین نویسی فارسی	ـ
مترجم	دیپلم	احاطه کامل به‌ترجمه متون‌زبان های فرانسه و انگلیسی به متون فارسی و بالعکس
کتابدار	دیپلم ودوره تخصصی کتابداری	تسلط به زبان انگلیسی
کارمند دفتری	دیپلم و گذراندن دوره تخصصی لازم	ـ
حسابدار	دیپلم و گذراندن دوره تخصصی لازم	ـ
کارگزین	لیسانس یافوق لیسانس دررشته امور اداری	تسلط به زبان انگلیسی
کارشناس برنامه‌ریزی	دکترا یا فوق لیسانس دراقتصاد باتجربه قابل‌قبول	تسلط به زبان انگلیسی
برنامه ریزماشینهای‌محاسباتی	دیپلم و گذراندن دوره تخصصی	تسلط به زبان انگلیسی
رسام و خطاط	سیکل اول متوسطه	ـ

داوطلبان میتوانند مشخصات زیرراتکمیل وهمراه بافتوکپی‌آخرین مدرك تحصیلی خود تا پایان تیرماه جاری‌به‌راهنمای شماره ۵۵۵ این‌روزنامه ارسال دارند:

نام . . . . . نام خانوادگی . . . . . سن . . . . . دارای مدرك تحصیلی . . .

از دانشگاه / موسسه . . . . . واقع در . . . . . داوطلب استخدام برای

شغل . . . . . میباشم

آدرس . . . . . شماره تلفن . . . . . .

آگهی احضار

به‌غیر ارتشی رسول فرزند اسکندر شهرت اسیابانی که خود راساکن شرکت‌پنبه‌صحرا مینودشت معرفی نموده و فعلا مجهول‌المکان می‌باشد ابلاغ میشود که باتهام‌سرقت‌مسلحانه دراین بازپرسی مقیم زنجان خیابان پهلوی‌شرقی تحت‌تعقیب میباشید لازم است ظرف دوماه از تاریخ انتشار آخرین آگهی خود را باین بازپرسی معرفی نمائید درصورت عدم حضور و انقضاء مهلت مقرره غیابا به پرونده امر رسیدگی و قرار مقتضی صادر خواهد شد این آگهی‌سه‌نوبت‌متوالی درروزنامه رسمی کشور و یکی از جراید کثیرالانتشار محلی‌درج میگردد.

م الف ۵۰۶۷

بازپرس شعبه ۱ دادگاه‌عادی شماره ۵ زنجان

۳ـ۱ ۱ـ۲۵۳۹۶

آغاز دومین هفته نمایش در

شهر فرنگ

اولین سینمای ممتاز ۴ ستاره ایران ★ ★ ★ ★

And Soon The Darkness

بکارگردانی : رابرت‌فوست

گیشه سینما شهر فرنك همه روزه بلیط رزرو میکند

ازفردا صبح در گروه سینماهای

سانترال | متروپل | ب‌ب | نیاگارا | درایوین ونك | سینه‌موند

بازگشتی حیرت‌انگیز به گذشته های دور.. .هنگامیکه نسل انسان هنوز در حال‌توحش‌وبربریت بود،هنگامیکه انسان فقط بخاطر زنده‌ماندن با طبیعت‌مبارزه میکرد . . .باشرکت سکسی‌ترین بمب‌جاذبه جنسی که‌درهردوره وزمانی میلیونها خواستار دارد !!

انسانهای وحشی ماقبل تاریخ

رنگی

باشرکت
جولی‌اج
تونی‌بانر
برایان اوشانسی
رابرت‌جان

محصول کمپانی کلمبیا

۱۰۰ هزار تومان پول نقد
و یکدستگاه پیکان برای دوشریک

آقایان اسماعیل خوئی وغلامحسین مختاریان که باشرکت هم برنده ۱۰۰ هزار تومان پول نقد شده بودند قهرمان شانس هم شدند و یکدستگاه پیکان ۵۰ نیز تحویل گرفتند .

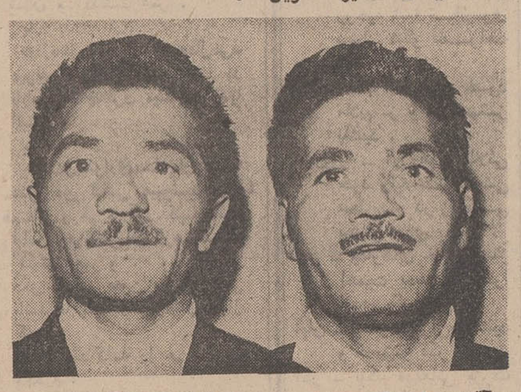

آقایان علی اکبر درویش و اسماعیل فیضی برندگان جایزه ۵۰ هزار تومانی بلیط های اعانه ملی سری ۱۰۷۱

آقای غلامحسین مختاریان درجه‌دار وظیفه‌ژاندارمری‌ساکن ساری که‌به‌اتفاق آقای‌اسماعیل خوئی کارمندپست ساری‌جایزه یك میلیون ریالی بلیط اعانه ملی هفته گذشته را بدست‌آورد وسپس قهرمان شانس هم شد ویکدستگاه پیکان ۵۰ تحویل گرفت .می گفت :

ـ این دو شانس‌بزرك‌وبی‌دردپی را مرهون انجام خدمت مقدس سربازی هستم . زیرا من‌ساکن اصفهان می باشم و برای گذراندن‌دوره سربازی‌بژاندارمری ساری منتقل شده‌ام و دراین شهر بود که با آقای اسماعیل خوئی آشنا شدم‌روز چهارشنبه هفته گذشته در خرید ۶ برگ بلیط اعانه ملی باوی شریك شدم و همین شراکت دوجایزه ارزنده برای ما به ارمغان‌آورد. در این هنگام آقای اسماعیل خوئی به کمك دوستش شتافته و گفت :

ـ ما از قبل در مورد پیکان‌به این توافق رسیدیم که سهم دوستم را من‌بخرم زیرا آقای مختاریان مجرداست‌و من‌متاهل بنابراین پیکان را در خدمت خانواده‌ام خواهم گمارد .

در مورد نحوه‌استفاده ازجایزه نقدی آقای خوئی اضافه کرد:

ـ من تصمیم به خرید خانه گرفته‌ام و آقای مختاریان که دیپلمه وظیفه است جایزه خود برای ادامه تحصیلات عالیه پس از اتمام دوره سربازی خویش در نظر گرفته است .

*** برندگان جایزه پنجاه هزار تومانی**

در اثر استقبال خریداران بلیط های اعانه ملی جایزه‌ممتاز سری گذشته این بلیط ها یك جایزه مشابه نیز داشت که برنده پنجاه هزار تومان پول‌نقد شد . این‌جایزه به دو پیشه‌ور طواف ساکن تهران اصابت کرد .

آقایان علی اکبر درویش و اسماعیل فیضی که هردو میوه فروش طواف‌هستند‌هفته گذشته باشراکت هم بلیط اعانه ملی خریدند و جایزه پنجاه هزار تومانی را بدست آوردند .

آقای درویش اظهار داشت :

یك‌بلیط اعانه ملی خریدم و بسوی آقای فیضی که چندقدم دورتر برای فروش میوه فریاد میزد :

«سیب گلاب. هلوی رسیده»

رفتم وبه او گفتم :

ـ بفرما ،این از هلو هم‌رسیده تره

نگاهی به دستم کرد تا بلیط اعانه ملی را دیدفورا یك تومان بمن داد و گفت :

ـ شریك

آقای فیضی در دنباله سخنان دوستش گفت :

بله آقا وبالاخره معلوم شد آن بلیط از هلو هم رسیده‌تر بود وبعد از بیست‌و چهارساعت پنجاه هزار تومان پول نقد به بار آورد .

این دوشریك‌خوشبخت‌هر کدام برای خود خانه‌ای خریداری خواهند کرد .

برندگان ۱۰ هزار تومانی

ازراست به چپ‌خانم هاوآقایان: تاجی رحیمی‌حسینیه‌خانه‌دار ساکن تهران ، عزت‌السادات میرعابدینی دیپلمه ساکن تهران، ایراندخت باقری خانه‌دار ساکن تهران،عباس‌حقی نوری ساکن مشهد، ابراهیم صفری راننده ساکن اصفهان ، کیهان زندی پیشه‌ور ساکن ساقی کلایه،حمدالله‌عبداللهی نفت‌فروش ساکن تهران ، غلامرضا کبابی‌فرش فروش ساکن کرمانشاه(شرکتی)، یدالله یدالهی پیشه‌ور ساکن تهران،اصغرپیشگر کارگرساکن کرمانشاه(شرکتی)،منوچهر پیکان رودسری پیشه‌ور ساکن رودسر ، ابراهیم یحیی زاده‌پیشه‌ورساکن پیرانشهر، علی اکبرستوده نیان آموزگار ساکن خلخال .

برندگان ۷ هزار تومانی

از راست به چپ آقایان : احمد جان صفائی کشاورز ساکن شفت،علی اکبر ظهوریان درجه‌دار ارتش ساکن مشهد، عبداله‌محمودی درجه‌دار ارتش ساکن سنندج (شرکتی) ، عزیزاله ، قمانچی کارمند ساکن سنندج (شرکتی)علی اصغر جاویدی‌پیشه‌ور ساکن مشهد ، بابا هاشمی کارمند ساکن تهران خداکرم مصلحی‌آموزگار ساکن تهران ، خورن تیماس‌راننده‌ساکن تهران ، قازار قازاریانس راننده ساکن آبادان .

برندگان ۶ هزار تومانی

از راست به‌چپ آقایان:اسرافیل فرض‌پورلقا پیشه‌ور ساکن اردبیل (شرکتی) ، غلامحسین حسن زاده درجه‌دار ارتش ساکن مشهد ،سید محمود بهره‌مند اقدسی آموزگار ساکن اهواز ، ذبیح اله نجف پور پیشه‌ور ساکن اردبیل(شرکتی)، میرحسن‌نور آذر راننده ساکن تهران ، مختار امیر فتحی هنرجو ساکن تهران ، مجمود میرزائی راننده ساکن تهران ، پروانه‌بزرك نظری اغذیه فروش ساکن تهران،

برندگان ۵ هزار تومانی

از راست به چپ آقایان: غلام ایوبی میوه فروش ساکن بندر پهلوی ، شعبانعلی شعبانعلی‌زاده قهوه‌چی ساکن‌تهران ، غلامحسین کالدی مکانیك ساکن خرم آباد حبیب‌الله عمویان درجه‌دار ارتش ساکن تهران ، محمود فرهنك دانش آموز ساکن تهران، قاسم جهانگیری‌فروشنده مطبوعات‌ساکن گرگان ، علی روشنی بنا ساکن بانه (شرکتی)، رشید حسن‌زاده دانش‌آموز ساکن بانه(شرکتی)امیرزاهاییان کارمند ساکن تبریز (شرکتی) قربان خلخالی کارمند ساکن تبریز (شرکتی)، رحمن‌دوافی زاده‌پیشه‌ور ساکن شیراز .

جمعیت‌های وابسته بسازمان زنان پایتخت یک‌مدرسه یادبود خریداری کرد

نمایندگان جمعیت های وابسته بسازمان زنان پایتخت هنگام‌خرید اوراق یك مدرسه یادبود در بانك ملی ایران شعبه تخت‌جمشید .

خانم حشمت یوسفی سرپرست سازمان زنان پایتخت باتفاق روسای جمعیت های وابسته به سازمان زنان پایتخت‌هزینه‌ایجاد یك مدرسه یادبود را تامین کردند .

خانم حشمت یوسفی سرپرست سازمان زنان پایتخت طی یك مصاحبه کوتاه به خبرنگار ما اظهار داشت :

ـ ملت ایران ، در مدتی‌بسیار کوتاه به پیروی از افکار بلند شاهنشاه آریامهر رستاخیزی عظیم آغاز کرد و با شرکت موثر خود در تامین هزینه ۲۵۰۰ مدرسه رستاخیز فرهنگی جشن شاهنشاهی را بثمر رساند .

سازمان زنان پایتخت نیز برای شرکت در این جنبش فرهنگی و بمنظور ادای وظیفه ملی خود با همکاری کارمندان و مراکزو جمعیت های وابسته و هنرمندان اقدام بخرید یك مدرسه یادبود بنام جمعیت های وابسته بسازمان زنان پایتخت نمود .

خانم حشمت یوسفی در پایان افزود :

ـ ایجاد ۲۵۰۰ مدرسه یادبود طی مدت کوتاهی ، نقش‌بزرگی در ریشه‌کن ساختن بیسوادی خواهد داشت و عامل موثری است در هموار ساختن راه‌برای رسیدن بدوران تمدن بزرك .

در ونك مدرسه‌ای بنام مرحوم مستوفی الممالك تاسیس میشود

در آخرین ساعات روز ۸ تیر ماه فرزندان مرحوم مستوفی ـ الممالك بقصد همگامی در راه بزرگداشت فرهنك ایران‌زمین و بزرگداشت خاطره جشن های دوهزار و پانصدمین سال بنیان گذاری شاهنشاهی ۱۵۰۰ برك از اوراق مدارس یادبود را از شعبه بانك ملی ایران پارك‌ساعی خریداری کردند تا دبستانی در ونك بنام (**مستوفی‌الممالك**) نزدیك آرامگاه‌آنمرحوم تاسیس شود ضمنا فرزندان آنمرحوم تعهدنمودند قطعه زمینی‌بمساحت سه هزار متر مربع که مقابل آرامگاه آن روانشاد است جهت احداث مدرسه حرفه‌ای به اداره آموزش و پرورش شمیران واگذار نمایند این‌مدرسه‌سومین مدرسه‌ای بود که ساکنان‌ونك خریداری و به سازمان جشن‌های ۲۵۰۰ ساله‌بنیان گزاری‌شاهنشاهی اهدا مینمایند .

وزارت بهداری
اداره‌کل‌بهداری‌استان اصفهان

مسابقه ورودی آموزشگاه عالی پرستاری مهرآئین اصفهان

آموزشگاه عالی پرستاری مهرآئین برای دوره پنجم درسال تحصیلی ۵۰ـ۵۱ تعدادی دوشیزه‌داوطلب از طریق امتحان‌ورودی و مصاحبه می‌پذیرد .

شرایط پذیرش :

۱ـ داشتن گواهینامه دوره دوم متوسطه در رشته طبیعی ، ریاضی ، ادبی یاگواهی قبولی از دبیرستان مربوطه .

(در شرایط مساوی دارندگان گواهینامه رشته طبیعی حق تقدم خواهند داشت)

۲ـ سن از ۱۸ ـ ۳۰ سال

۳ـ ۶ قطعه عکس ۴×۶

۴ـ اصل شناسنامه

۵ـ رضایتنامه کتبی ولی

۶ـ گواهی حسن‌اخلاق از دبیرستان مربوطه

۷ـ تندرستی جسمی و روحی بتائید پزشك معتمد بهداری کل استان اصفهان

۸ـ گواهی عدم سوء پیشینه

۹ـ مبلغ ۵۰۰ ریال بابت ثبت‌نام

داوطلبان میتوانند از تاریخ ۲۰ر۴ـ۵۰ لغایت ۲۰ر۵ـ۵۰ همه روزه باستثنای ایام‌تعطیل‌با دردست‌داشتن مدارك‌فوق‌جهت‌ثبت‌نام به محل آموزشگاه واقع در اصفهان خیابان پهلوی بین پل‌فلزی و پل شیری مراجعه و یا مدارك ضروری را وسیله پست‌سفارشی به آدرس اموزشگاه ارسال دارند تاریخ توزیع کارت شرکت در امتحان روز یکشنبه ۲۴ مردادماه و امتحان ورودی ساعت ۸ صبح چهارشنبه ۲۷ مردادماه برگزار میشود . مالف ۱۵۳۲

مدیر کل بهداری استان اصفهان

۱ـ۲ آ ـ ۲۹۷۱۰

«آگهی شهرداری بندر بوشهر»
شماره ۴۹۹۳ تاریخ ۱۵ر۴ـ۵۰
شهرداری بندربوشهر

بدینوسیله باطلاع مودیان محترم میرساند: که براساس‌ماده واحده مصوب خرداد ماه سال جاری مهلت پرداخت عوارض نوسازی موضوع مواد ۵ و ۱۰ قانون فوق‌الذکر از اول سال جاری به مدت شش ماه (تا آخر شهریورماه) تمدید گردیده لذا از کلیه مودیانی که تاکنون برای پرداخت عوارض نوسازی مراجعه نکرده‌اند تقاضا میشود برای استفاده از ده درصدجایزه قانونی هرچه زودتر به شهرداری مراجعه کرده و نسبت به پرداخت بدهی خود بابت عوارض نوسازی اقدام نمایند و بدین ترتیب گام دیگری در راه عمران و آبادی شهر خود بردارند.

آ ـ ۲۹۶۵۰ داریوش معینی ـ شهردار بوشهر

(آگهی مناقصه)

شهرداری نشتارودباستنادتصویب‌نامه شماره ۵۶۰ ۲۸ر۱ر۵۰ مقام استانداری استان‌مازندران عملیات جدولسازی‌وفرش موزائیک طرفین خیابان پهلوی شهرنشتارود رابه طول یک کیلو متر که هزینه‌تقریبی آن مبلغ یک میلیون‌و هفتصد هزار ریال میباشد بمناقصه واگذارمی‌نماید . واجدین شرایط میتوانند ضمن تایید صلاحیت از دفتر مهندسی استان مازندران (ساری) وبا پرداخت مبلغ یکهزار ریال به حساب شماره «۳۰۰۲» سپرده شهرداری در بانك ملی نشتارود اسناد و مدارک و شرایط مناقصه را ازشهرداری اخذو ضمن‌امضاء ذیل آن ضمیمه پیشنهاد خود نموده تا آخر وقت اداری روز ۱۰ر۵۰ بدفتر شهرداری تسلیم دارند پیشنهادات واصله در کمیسیون مورخ ۱۱ر۵۰ مفتوح خواهد شد . شهرداری در رد یا قبول یک یا کلیه پیشنهادات بدون ذکر دلیل مختار است .

شهردار نشتارود ـ وکیل‌نژاد

آگهی استخدام

یك شرکت دولتی جهت تکمیل کادر حسابداری خود در شیراز تعدادی حسابدار باشرایط ذیل استخدام می نماید .

۱ـ دارابودن دیپلم متوسطه

۲ـ حداکثر سن ۴۵ سال

۳ـ متدین به یکی از ادیان رسمی کشور

۴ـ نداشتن پیشینه کیفری

۵ـ دارابودن دفترچه خاتمه خدمت یامعاف دائم (غیرپزشکی)

۶ـ حداقل پنج سال سابقه کار حسابداری

متقاضیان می توانند حداکثر تاتاریخ ۱۵ر۵ـ۵۰ درخواست های خود را بانضمام یك قطعه عکس به آدرس صندوق پستی شماره ۱۳۱۱ر۱۴ تهران ارسال فرمائید .

آ ـ ۲۵۳۸۴

تآتر سایه
وایانك کولیت
(ازمالزی)

برنامه‌ای از پنجمین جشن هنر ـ در تهران
چهارشنبه ۲۳ و پنجشنبه ۲۴ تیرماه ۱۳۵۰ ـ ساعت ۸ بعداز ظهر تالارفردوسی دانشکده ادبیات ـ دانشگاه‌تهران
محل فروش بلیت .
روابط عمومی تلویزیون ملی‌ایران ـ خیابان‌تخت‌جمشید بین فرصت وروزولت شماره ۳۶۵

* انجمن فیلارمونیك تهران ـ خیابان ارفع
* دانشکده ادبیات ـ دانشگاه تهران
* دانشکده هنر های زیبا ـ دانشگاه تهران
* خانه کتاب روبروی دانشگاه
* بنگاه بتهوون ـ خیابان پهلوی چهارراه بزرگمهر

آ ـ ۲۵۴۵۴

آگهی مناقصه شماره ۸ر۵۰

شرکت سهامی تلفن ایران سه قلم تیر آهن بشرح زیر :

۱ـ پانصد شاخه تیرآهن ۲½ متری نمره ۱۴

۲ـ دو هزار شاخه‌تیرآهن ۲ متری نمره ۱۴

۳ـ یکهزار شاخه تیر آهن ۷۵٪ متری نمره ۱۰

رامطابق مشخصات و شرایط عمومی تحویل تهران ـ انبار خانی‌آباد واقع در خیابان آرامگاه سریل راه‌آهن از طریق مناقصه خریداری مینماید .

داوطلبان شرکت در مناقصه میتوانند همه روزه بجز ایام تعطیل و در ساعات اداری به اداره تدارکات شرکت سهامی تلفن ایران واقع در خیابان تخت‌جمشید چهارراه شیراز مراجعه و شرایط عمومی و طرح قرارداد مربوطه را دریافت و بانوجه کامل بمندرجات آنها را امضاء نموده بضمیمه پیشنهاد خود در مورد قیمت هر کیلو تیر آهن بطور تفکیك وبا ذکر کشور سازنده در دو پاکت (الف) و(ب) بوصف مشروحه در شرایط عمومی تا آخروقت اداری روز شنبه نهم امرداد ماه ۱۳۵۰ بدبیرخانه کل شرکت سهامی تلفن ایران بنشانی فوق‌الذکر تسلیم و رسید دریافت دارند .

پیشنهاد های رسیده تا موعد مقرر در ساعت ده صبح روز یکشنبه ـ دهم امرداد ماه ۱۳۵۰ در محل شرکت باز و خوانده خواهد شد .

حضور پیشنهاد دهندگان یانماینده مجاز آنها در کمیسیون‌مناقصه آزاد و شرکت سهامی تلفن ایران در رد یک یا کلیه پیشنهاد های رسیده‌مختار است . مالف ۵۱۳۷

شرکت سهامی تلفن ایران

۱ـ۲ آ ـ ۲۵۶۴۸

آگهی استخدام

نیروی زمینی شاهنشاهی برای تامین کادر همافری خودجهت کار با ماشین های الکترونیکی کامپیوتروبرنامه نویسی‌تعدادی داوطلب باشرایط وامتیازات مشروحه زیر استخدام می نماید.

شرایط:

۱ ـ تابعیت دولت شاهنشاهی ایران .

۲ـ متدین بیکی از ادیان .اسلام ،مسیحی، کلیمی ،زردشتی.

۳ـ حداقل سن ۱۸ سال تمام و حداکثر ۲۴ سال و برای کسانی که خدمت وظیفه را انجام داده‌اند ۲۵ سال تمام‌میباشد.

۴ـ داشتن گواهینامه پایان دوره کامل متوسطه در رشته های (ریاضی و طبیعی) .

۵ـ داشتن صحت مزاج‌و تناسب اندام‌برابر گواهی بهداری نیروی زمینی شاهنشاهی .

۶ـ نداشتن پیشینه بدو عیال و اولاد و کسان تحت تکفل.

۷ـ سپردن تعهد خدمت در نیروی زمینی شاهنشاهی به مدت ۱۱ سال از تاریخ استخدام .

۸ـ موفقیت در آزمایشات ورودی .

امتیازات

داوطلبان در دو سال مدت تحصیل در آموزشگاه همافری شبانه‌روزی بوده و هزینه زیست و پوشاك نظامی آنان توسط نیروی زمینی شاهنشاهی تامین‌و در سال یکم ماهیانه ۴۱۶۰ ریال و در سال دوم ۵۴۱۰ ریال به عنوان کمك هزینه‌تحصیلی دریافت میدارند «و نمرات ممتاز جهت ادامه تحصیل به خارج از کشور اعزام خواهند شد .

۲ـ هنرجویان آموزشگاه همافری در صورت احراز‌موفقیت در آزمایش های نهائی و فراغت از تحصیل به درجه همافر سومی مفتخر و ماهیانه ۱۵۰۰۰ ریال حقوق‌ومبلغ قابل توجهی‌به عنوان حق مسکن دریافت خواهند داشت و ترقی درجات بعدی آنان برابر مقررات قانون استخدام نیروهای مسلح شاهنشاهی خواهد بود .

۳ـ داوطلبان می توانند برای کسب‌اطلاعات بیشتر ونام نویسی همه‌روزه به غیر از روز های «۵شنبه و تعطیل» با در دست داشتن فتوکپی مدرك تحصیلی عین شناسنامه عکس دار و۶قطعه عکس سه‌درچهار از ساعت ۷ صبح الی ۲و نیم بعد از ظهر تا تامین احتیاجات به شعبه استخدام آجودانی کل نیروی زمینی شاهنشاهی واقع در خیابان سوم اسفند مقابل بیمارستان فرحناز پهلوی مراجعه نمایند .

مالف ۵۳۱۸

آجودانی کل نیروی زمینی شاهنشاهی

آ ـ ۲۵۶۳۶

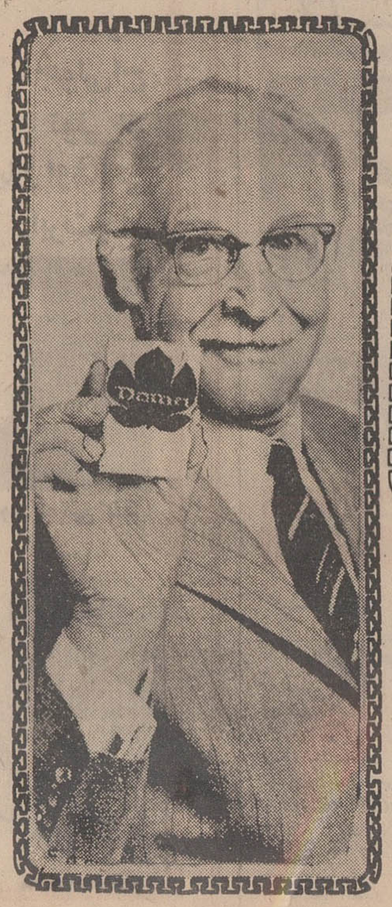

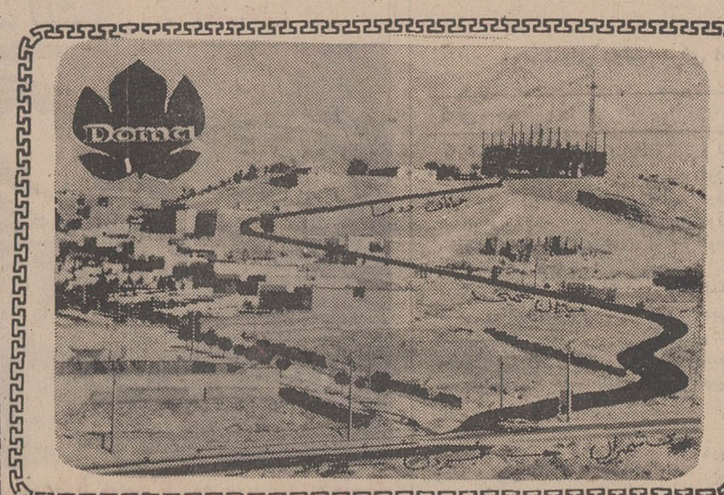

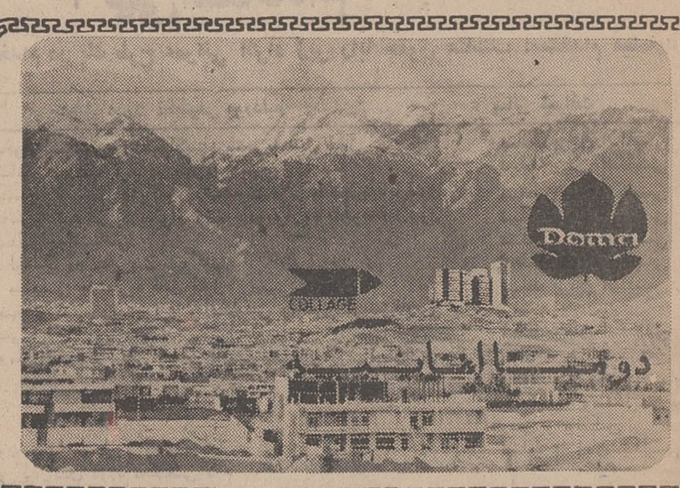

پارك مسکونی دوما ـ امانیه

۱۴ اطاقه ـ ۸ اطاقه ـ ۶ اطاقه ـ ۴ اطاقه ـ ۲ اطاقه ویك اطاقه

آپارتمانهائی در ساختمانهای مرتفع با کلیه تاسیسات مدرن ساخته شده توسط متخصصین آلمانی با شرایط خرید بسیار مناسب

بازدید جهت اطلاعات بیشتر همه روزه از ۵ تا ۸ بعد از ظهر

دوما ـ امانیه ـ خیابان دوما شماره ۱

تلفن ۸۹۰۲۰۹

موقعیت

تپه مرتفع امانیه ، دارای بهترین آب‌و هوا در شمیزان ، با چشم‌اندازی بی نظیر بطرف تهران و کوهستان البرز ، با حداقل فاصله‌تا خیابان های پهلوی ـ جردن وپارك وی

اسلوب ساختمان

آخرین استاندارد آلمان ، مصون‌اززلزله بادر نظر گرفتن نکات ایمنی مخصوص ساختمانهای مرتفع ، پی‌های محکم و دیوار های‌قطور بتون با فولاد وآجروعایق.آسانسور ها، گاراژ های زیر زمینی، موتور ژنراتور های مولد برق احتیاطی برای مواقع‌ضروری، کانال اختصاصی، کلیه آپارتمان‌ها دارای مدرنترین وسایل آسایش و زندگی بسبك اروپا و امریکا .

خدمات عمومی

دوما ـ امانیه مانند یك شهر کوچك و زیبه میباشد و ساکنان آن ازوسائل‌آسایش و خدمات عمومی یك هتل‌لوکس بهره‌مند خواهند بود :

استخر شنا و حمام سونا ،کافه تریا ، رستوران‌روی پشت‌بام ،پزشك،دندان پزشك، آرایشگاه ، خشك‌شوئی ،میدان بازی کودکان،کودکستان ،پرستاربرای کودکان، مستخدم ، دربان ،نگهبانان شبانه روزی و یك مدیریت‌بوسیله کارشناسان مجربی که کلیه تسهیلات لازم را فراهم مینمایند.

مشتریان دوما میدانند که :

بهترین موقعیت مسکونی باضافه مرغوب ترین ساختمان وخدمات عمومی ایده‌آل حداکثر بهره‌وری را از طریق:

افزایش قیمت در آینده و اطمینان وایمنی کامل تضمین مینماید.

سازمانهای فرهنگی و آموزشی

سازمان تربیتی و آموزشی حکیم الهی

برای کلاس اول دوره راهنمائی تحصیلی

و کلاسهای تقویتی ـ تجدیدی ـ تک درس ثبت نام مینماید

ثبت‌نام برای کلاسهای دوره اول و دوم رشته‌های: ریاضی ـ طبیعی و ادبی همه‌روز صبح و بعدازظهر

دبیرستان حکیم الهی شماره ۱ پسران — خیابان قوام‌السلطنه تلفن: ٤٤٤٧٦

دبیرستان دخترانه شماره ۲ دختران — خیابان نظامی عباس‌آباد خیابان میترا تلفن ۷٦۲۹۵۹

دبستانهای ویژه

برای کلاسهای دوره راهنمائی و سایر کلاسها همه‌روزه بجز پنجشنبه‌ها از ساعت ۸٫۵ الی ۱۱٫۵ ثبت‌نام میکند ـ

کلاسهای تقویتی دایر است.

شاهرضا مقابل بیمارستان زنان خیابان آبتین تلفن ـ ۷۵۲۰۸۷ ـ ۷۵۱۰۹۰

دبیرستان کیهان نو

فقط برای

کلاس اول و دوره را هنمائی تحصیلی

درصبح روزهای دوشنبه و چهارشنبه نام نویسی میکند

آیزنهاور اول جمشیدآباد شمالی تلفن‌های ٦٦٦٧٧٩ و ٤٧٨٧٥

گروه فرهنگی خوارزمی

برای کلاسهای راهنمائی ثبت نام میکند

گروه فرهنگی خوارزمی برای این مقطع تحصیلی کادر بخصوص و کارگاه‌های متمرکز تهیه دیده است محل ثبت نام

۱ ـ دبیرستان شماره ۱ خیابان شاهرضا جنب سینما پلازا تلفن ٤٥٤٤١ ـ ٤٠٨٣٣

۲ ـ دبیرستان دخترانه خوارزمی خیابان پهلوی نرسیده به چهارراه تخت جمشید تلفن ٦٦٣٩٩٤

۳ ـ دبستان شماره ۱ پیوند علم چهارراه پهلوی شاهرضا روبروی بانک تهران ٤٧٤٠٩

٤ ـ دبستان شماره ۲ یوسف آباد خیابان محمدرضا شاه خیابان نوزدهم ضلع شرقی پارک یوسف‌آباد تلفن ـ ٦٢٦٨٢٥

۵ ـ دبیرستان شماره ۳ خیابان تهران نو ایستگاه ارباب تلفن ۷۹۰۰۷٦

٦ ـ دبیرستان خوارزمی شمیران جاده پهلوی نرسیده به تجریش ۸۳٤۱۹

اطلاعات دختران و پسران

روزهای یکشنبه منتشر میشود

دیسنی لند

برنامه تابستانی کودکستان و پانسیون شامل استخر پاتیناژ، سینما، کلاسهای انگلیسی و آلمانی با معلمین آمریکائی و آلمانی است اطفال از نوزاد تا ۱۲ سال میتوانند از پانسیون دیسنی‌لند استفاده نمایند کودکان کمتر از دو سال در قسمت نرسری دیسنی‌لند نگهداری میشوند.

میدان کاخ خیابان ابتهاج شماره ٤٦ تلفن ٤٣٩٣٣

نمونه یکتا

زیر نظر دکتر حشمت بیگدلی

دخترانه ـ دوره راهنمائی ـ کودکستان ـ دبستان

پسرانه

دبیرستان کامل دخترانه ثبت نام همه‌روزه از ۸ صبح تا ۱۲

فرح جنوبی کوچه دکتر شفیعی ـ کوچه‌سوگند یا باغ‌صبا

انتهای ملک ـ میرهادی تلفن ۷۵۰۲٦

وسیله رفت وآمد آماده است

(آمادگی) کودکستان ـ دبستان ـ راهنمای تحصیلی

پانسیون شبانه روزی

«فرهنگ کودک»

ثبت نام صبحها ساعت ۹ ـ ۱۲

آخرین دوره کلاسهای متفرقه ششم ـ استخر ـ وسایل سرگرمی کودکان نگهداری تا ۸ بعد از ظهر

خیابان پهلوی مقابل حشمت‌الدوله تلفن ٦٦٧٩٧ و ٤٦٧٩٨

کودکستان و دبستان نارون

استخر شنا و کلاسهای زبان انگلیسی و نقاشی و باله

با مربیان کارآزموده انگلیسی زبان و انواع وسائل بازی و سرگرمی برای ترم تابستانی و سال تحصیلی آینده ثبت نام مینماید

نشانی جاده پهلوی اول کوچه تلویزیون کانال ۳ تلفن ٦۲۰۰۳۰

مؤسسه فرهنگی صفی نیا

برای دوره راهنمائی نیز نام نویسی مینماید

آدرس: تجریش ـ خیابان پهلوی ـ باغ فردوس ـ خیابان طوس تلفن ۸۳۵۲۷

گروه فرهنگی دکتر اقبال

برای کودکستان ـ دبستان راهنمائی تحصیلی دوره کامل متوسطه (ریاضی ـ طبیعی) در محلهای زیر صبح وعصر ثبت نام میکند

۱ ـ دبیرستان شماره یک (آرین) میدان ۲۵ شهریور خیابان بختیار تلفن ۸۲۰۸۲٦

۲ ـ دبستان دختران و پسران ـ میدان ۲۵ شهریور کوچه جار تلفن ۸۲٦۷۳۷

نابغه‌ترین نوابغ دنیا

معروف است شیخ‌الرئیس ابوعلی سینا دانشمند بزرگ ایران درسن ۱۲ سالگی استاد بودوابومنصور علامه حلی درسیزده سالگی بدرجه اجتهاد رسید ولی درحال حاضر میترا سعدی نژاد دانشمند خردسال **کودک پاد** که‌سنش بیش از ٦ سال وده ماه نیست دوره کامل مکانیک موتورهای انفجاری را علمی وعملی هر هفته سه بار مجانا تدریس میکند.

برای نام نویسی بتلفن ٦۲۷۷۵۹ مراجعه فرمائید

موسسه فرهنگی

سزاوار

کودکستان ـ دبستان ـ دبیرستان راهنمائی تحصیلی با کادر آموزشی مجهز

ثبت‌نام همه روزه از ۸ صبح تا ۱۳

باوسیله رفت و آمد و ناهار

خیابان صبای شمالی ـ نرسیده به تخت جمشید تلفن ٤٧٤١٦

آموزشگاه عالی پرستاری رضاشاه کبیر وابسته به جمعیت شیروخورشید سرخ ایران

آموزشگاه عالی پرستاری رضاشاه کبیر وابسته به جمعیت شیر وخورشید سرخ ایران در سال تحصیلی مهر ۵۱ ـ ۱۳۵۰ تعدادی دوشیزه داوطلب از طریق مسابقه و مصاحبه با شرایط زیر می‌پذیرد:

۱ ـ داشتن دیپلم ششم متوسطه (طبیعی یا ریاضی)

۲ ـ آشنائی بزبان انگلیسی ۳ ـ سن بین ۱۸ الی ۳۰

٤ ـ سلامت جسمی و روحی

داوطلبان میتوانند با در دست داشتن مدارک زیر همه روزه از تاریخ ۱۵٫۳٫۵۰ الی ۱٫٦٫۵۰ از ساعت ۸ صبح الی ٤ بعداز ظهر به‌آموزشگاه عالی پرستاری رضاشاه کبیر (واقع در شهری جنب آرامگاه) مراجعه نمایند.

۱ ـ عکس ٤ × ۳ ـ ۲ عدد

۲ ـ فتوکپی شناسنامه ۲ برگ

۳ ـ فتوکپی مدرک تحصیلی ۱ برگ

٤ ـ برگ معافی برای فارغ‌التحصیلان قبل‌ازخردادماه ۵۰

۵ ـ رسید ۳۰۰ ریال حواله بانکی جهت شرکت در کنکور ورودی بحساب جاری شماره ۱٤۰۳ (بانک صادرات شهر ری).

داوطلبان شهرستانها میتوانند برای ثبت‌نام بهشیر و خورشید سرخ همان شهرستان مراجعه‌ویاشخصا با آموزشگاه مکاتبه‌نمایند.

صبح در دانشگاه تهران سالن دانشکده پزشکی برگزار میگردد.

کنکور ورودی روز جمعه پنجم شهریور ماه ۱۳۵۰ ساعت ۸

اداره کل بهداری استان کرمان

آموزشگاه بهیار مامائی سینا رفسنجان شرایط ثبت نام

آموزشگاه بهیار مامائی سینا رفسنجان وابسته به اداره کل بهداری استان کرمان برای سال تحصیلی ۵۰ـ۵۱ تعدادی دوشیزه باشرایط زیر می‌پذیرد.

۱ ـ گواهی‌نامه سوم متوسطه

۲ ـ عکس ٤ × ٦ ٦ قطعه

۳ ـ خلاصه شناسنامه ۳ برگ

٤ ـ فیش بانکی بمبلغ ۳۰۰ ریال بحساب شماره ۵۰۳۲۵ طرح ۱٤۰۲ تربیت کارکنان فنی دربانکملی شعبه مرکز کرمان

۵ ـ یکبرگ عدم سوء پیشینه

٦ ـ سن ۱٦ تا ۲٦ سال

داوطلبان میتوانند همه‌روزه صبحها از ساعت ۸ تا ۱۲ وعصرها از ساعت ۲ تا ٤ باستثنای ایام تعطیل به‌ساختمان شماره یک آموزشگاه بهیار مامائی سینارفسنجان ویا دبیرخانه اداره‌کل بهداری استان کرمان مراجعه و ثبت نام نمایند اخرین مهلت برای ثبت نام ۳۱ امردادماه ۱۳۵۰ میباشد. م الف ۱۷٦ ٤

مدیر کل بهداری استان کرمان

دکتر ضیاءابراهیمی

۱۹۸۵۰ـ۱

آگهی دعوت

چون درجلسه مجمع عمومی فوق‌العاده ۱۲ تیرماه ۱۳۵۰ اکثریت قانونی حاصل نشده است لذا از کلیه صاحبان سهام شرکت دعوت میشود که در جلسه مجمع عمومی فوق‌العاده که درمباعت ۱۲ روز ۳۱ مرداد ۱۳۵۰ در محل شرکت تشکیل میشود حضور بهمرسانند.

دستور جلسه:

انحلال یا بقاء شرکت و سایر مسائل مربوطه.

مدیر عامل شرکت سهامی ایرانی الکترونیک وتله کمونیکاسیون

۱ـ۲ آ ـ ۱۰۳۹۹

آگهی استخدام رسمی

ژاندارمری کل کشور طبق مفاد لایحه قانونی استخدام کشوری یکنفر پزشک متخصص جراحی بیماریهای زنان را که دارای دانشنامه دکتری پزشکی بوده و متخصص در رشته‌جراحی‌زنان باشد باپایه ۱ گروه ۷ از طریق امتحان و مسابقه بطور رسمی برای خدمت در بیمارستان ژاندارمری استخدام مینماید.

داوطلبان میتوانند فرم ذیل را تکمیل نموده همراه‌بادوقطعه عکس ٤ × ۳ وفتوکپی دانشنامه‌دکتری پزشکی‌وفتوکپی‌گواهینامه تخصصی خود تاپایان روز ۳۱٫۴٫۱۳۵۰ بایست سفارشی‌بنشانی ستاد ژاندارمری کل کشور ـ اجودانی کل ژاندارمری ـ شعبه استخدام غیر نظامیان ارسال دارند.

مستخدمان رسمی دولت بشرطی میتوانند در آزمایش‌مسابقه شرکت نمایند که موافقتنامه سازمان متبوع خودرا همراه با تقاضای خود ارسال دارند.

از داوطلبان در تاریخ ۱۰٫۶٫۱۳۵۰ در سالن امتحانات سازمان‌امور اداری واستخدامی کشور واقع در خیابان ویلا شمالی ـ خیابان اسفندیاری ساعت ۹ صبح امتحان و مسابقه استخدامی بعمل خواهد آمد. م الف ۵۰۳۹

درخواست

نام نام خانوادگی نام‌پدر

شماره شناسنامه و محل‌صدور

وضع خدمت وظیفه وتاریخ انجام آن

نشانی کامل و شماره تلفن

ژاندارمری کل کشور

آگهی استخدام در نیروی هوائی شاهنشاهی

نیروی هوائی شاهنشاهی تعدادی داوطلب با شرایط زیرجهت تحصیل درآموزشگاه افسری جزء فنی استخدام می نماید:

۱ ـ شرایط

الف ـ تابعیت دولت شاهنشاهی ایران.

ب ـ متدین بیکی‌ازادیان رسمی کشور. (اسلام، مسیحی، کلیمی، زرتشتی)

پ ـ دارابودن گواهی‌نامه‌قبولی ششم دبیرستان (رشته‌ریاضی، طبیعی) باداشتن حداقل معدل ۱۵ واحراز موفقیت‌درامتحانات ورودی.

ت ـ سن بین ۱۸ تا ٤ ۲ سال تمام، وبرای کسانیکه‌خدمت‌زیر پرچم انجام‌داده‌اند ۲۵ سال تمام.

ث ـ نداشتن پیشینه بد

ج ـ داشتن صحت مزاج‌وتناسب اندام‌طبق گواهی بهداری نیروی هوائی.

چ ـ سپردن تعهد خدمت دائم در نیروی هوائی شاهنشاهی.

ح ـ نداشتن کسان تحت تکفل

۲ ـ مدت تحصیل در آموزشگاه مزبور حداقل یکسال‌ونیم است و دانشجویان در تمام مدت شبانه‌روزی بوده‌وهزینه‌زیست وپوشاک آنان بعهده نیروی هوائی شاهنشاهی می باشد وماهیانه معادل ۲۹۱۵ ریال بعنوان حقوق‌وفوق‌العاده دریافت‌خواهند نمود.

۳ ـ داوطلبان می توانند برای ثبت‌نام از تاریخ نشر آگهی همه روزه باستثنای روز های‌تعطیل‌وپنجشنبه‌هاازساعت ۷ الی ۱۲ به‌مرکز آموزشهای هوائی واقع درخیابان تهران‌نو ایستگاه فرودگاه مراجعه نمایند.

٤ ـ مدارک لازم برای ثبت‌نام عبارتند از:

الف ـ یکبرگ فتوکپی مدرک تحصیلی.

ب ـ عین شناسنامه عکس‌داروشش قطعه عکس ٤ × ۳ م الف ۵۸۹۷

نیروی هوائی شاهنشاهی

آ ـ ۲٤۸۲٤ ـ ۱ ـ ۵

آگهی استخدام

نیروی هوائی شاهنشاهی بمنظور تامین کادر افسری رادار کنترل برای یدکنهای خود در سراسر کشور تعدادی داوطلب باشرایط زیر جهت تحصیل در اموزشگاه افسری رادار کنترل استخدام مینماید:

۱ ـ شرایط استخدام

الف ـ تابعیت دولت شاهنشاهی ایران

ب ـ متدین بیکی از ادیان رسمی کشور (اسلام ـ مسیحی کلیمی ـ زرتشتی)

پ ـ دارابودن حداقل گواهینامه ششم دبیرستان رشته (ریاضی، طبیعی) و احراز موفقیت در ازمایشات ورودی.

ت ـ سن بین ۱۸ تا ۲٤ سال تمام. وبرای کسانی که خدمت زیرپرچم انجام داده‌اند ۲۵ سال تمام.

ث ـ نداشتن پیشینه بد.

ج ـ داشتن صحت مزاج‌وتناسب اندام برطبق گواهی‌بهداری نیروی هوائی.

چ ـ سپردن تعهد خدمت در نیروی هوائی برطبق قوانین و مقررات ارتش شاهنشاهی.

ح ـ نداشتن کسان تحت تکفل

۲ ـ مدت تحصیل در آموزشگاه مزبور حداقل یکسال‌ونیم است و دانشجویان در تمام مدت شبانه‌روزی بوده‌وهزینه‌زیست وپوشاک آنان بعهده نیروی هوائی شاهنشاهی می‌باشد وماهیانه مبلغ ۲۹۱۵ ریال بعنوان حقوق و مزایا دریافت خواهند داشت.

۳ ـ دانشجویانیکه دوره تحصیلی را باموفقیت طی نمایندبه درجه ستوان‌سومی نائل و ترفیعات بعدی آنان برطبق مفادقانون استخدام نیروهای مسلح شاهنشاهی میباشد.

٤ ـ داوطلبان میتوانند برای کسب اطلاعات بیشتر و ثبت‌نام بادردست‌داشتن یک نسخه فتوکپی گواهینامه تحصیلی، عین شناسنامه (عکس‌دار) و ۲۲ قطعه عکس ٤ × ۳ از تاریخ نشر این آگهی تاتامین احتیاج (باستثنای روزهای تعطیل وپنجشنبه ها) از ساعت ۷ الی ۱۲ بمرکز آموزشهای هوائی‌واقع‌درخیابان تهران‌نو ایستگاه فرودگاه مراجعه نمایند. م‌الف ٤۸۹۹

نیروی هوائی‌شاهنشاهی

آ ـ ۲٤۸۰٤ ـ ۱ ـ ۵

آگهی استخدام ماشین نویس

بانک رهنی ایران به تعدادی ماشین نویس احتیاج دارد که با شرایط زیر از طریق مسابقه انتخاب می نماید:

۱ ـ سن کمتر از ۱۸ و بیشتر از ۲٦ سال نباشد.

۲ ـ پیشینه کیفری نداشته باشد.

۳ ـ خدمت وظیفه عمومی را انجام داده و یا برگ معافیت دائم در دست داشته باشد.

٤ ـ تحصیلات کمتر از سوم متوسطه نباشد.

۵ ـ به ماشین‌نویسی فارسی تسلط کامل داشته باشد.

داوطلبان واجد شرایط مذکور میتوانند در ساعات‌اداری منتهی تا روز ۲٦٫٤٫۵۰ با دردست داشتن مدارک فوق باداره کارگزینی کل بانک واقع در خیابان فردوسی ساختمان‌مرکزی طبقه دوم مراجعه فرمایند. م‌الف ۵۰۵۲

بانک رهنی ایران

آ ـ ۲۵۳٤۲ ـ ۱ ـ ۳

آگهی مناقصه حمل گندم

سازمان غله کشور حمل مقدار ۵۰۰۰ تن گندم را از اهواز یا بندر شاهپور بانتخاب و اختیار سازمان به‌کرمانشاه نرخ واحد براساس تن کیلومتر بمناقصه میگذارد. پیشنهادات تا راس ساعت ده صبح روز سوم مرداد جاری قبول و ساعت یازده همان روز باز و قرائت خواهد شد. سپرده شرکت در مناقصه ۱٤۰۰۰۰ ریال وجه نقد می باشد. طالبین برای کسب اطلاع از شرایط مناقصه و پیمان حمل باداره امور حمل‌ونقل سازمان غله کشور واقع در خیابان داور روبروی کاخ وزارت دادگستری مراجعه فرمایند. م‌الف ۵۰۵۸

رئیس سازمان غله کشور

آ ـ ۲۵٤۰۲ ـ ۱ ـ ۲

وزارت جنگ

آگهی مناقصه شماره ۲ مورخه ۱٤٫۴٫۵۰ وسائل تنظیف افراد

آماد اقلام همگانی پایگاه دریائی خرمشهر تعداد ۱۹ قلم وسائل تنظیف افراد موردنیازسال ۵۰ ناوگان شاهنشاهی ـ پایگاه‌دریائی خرمشهر و یکانهای تابعه را از طریق مناقصه کتبی خریداری مینمایند پیشنهاددهندگان میتوانند همه‌روزه (باستثنای روز های تعطیل) با مراجعه به آماد اقلام همگانی پایگاه دریائی‌خرمشهر و ملاحظه صورت ریز اقلام و دریافت برگ مشخصات و شرایط مناقصه پیشنهاد خود را طبق مفاد مندرجه در برگ شرایط‌مناقصه تنظیم و حداکثر تا ساعت ۹ صبح روز ۲٦٫٤٫۵۰ بدفتر آماداقلام همگانی تنظیم و رسید اخذ نمایند پیشنهادات درساعت ۱۰ صبح همانروز در کمیسیون باز و قرائت خواهد شد.

اداره مناقصه‌گذار ـ آماداقلام همگانی پایگاه‌دریائی خرمشهر

آ ـ ۲۹٦۸٦ ـ ۱ ـ ۲

آگهی مناقصه

شماره ۳ تاریخ ۱۹٫٤٫۵۰

فرماندهی مهمات جهت مصرف خود یک قلم اجناس مشروحه زیر را

قطعه‌ای از پلاستیک طبق نمونه موجود درفرماندهی‌مهمات یک میلیون عدد از طریق مناقصه خریداری مینماید.

پیشنهاد دهندگان میتوانند با مراجعه به دایره خرید فرماندهی مهمات و ملاحظه نمونه اجناس‌ودریافت برگ‌شرایط و مشخصات معامله پیشنهاد خود را طبق مفاد مندرج در شرایط معامله تنظیم و تا ساعت ۸ روز ۶٫۶٫۵۰ به دایره خرید فرماندهی مهمات نیروی زمینی شاهنشاهی واقع در تهران ـ خیابان فرح شمالی اول آپادانا تسلیم نمایند

م‌الف ۵۰۵۱ فرماندهی مهمات نیروی زمینی شاهنشاهی

۱ـ۲ آ ـ ۲۵٤۳۸

آگهی مناقصه

شرکت دخانیات ایران ماشین های قراصه‌بندی مورد نیازخود را سی‌انداف خرمشهر یا بندر شاهپور یابندر پهلوی‌یاتحویل مرز جلفای ایران از طریق مناقصه خریداری مینماید

داوطلبان شرکت در مناقصه میتوانند پیشنهادهای صریح و قطعی خودرا بااطلاع و رعایت کامل مشخصات و شرایط و مفاد طرح پیمان‌ازاداره‌معاملات خارجی این شرکت واقع در خیابان ایرانشهر شمالی‌دریافت و مبلغ سیصد هزار ریال‌وجه نقد یا ضمانت‌نامه بانکی‌بعنوان سپرده شرکت در مناقصه ضمیمه پیشنهاد خود نموده و تاساعت ۹ صبح روز ۲٤٫۶٫۵۰ مطابق باپانزدهم سپتامبر ۷۱ باداره دفتر شرکت دخانیات ایران تسلیم نمایند.

جلسه مناقصه در ساعت ۱۰ صبح همان روز درادارهٔ معاملات خارجی تشکیل میشود حضور پیشنهاددهندگان یا نمایندگان آنان در جلسه مناقصه آزاد و شرکت در مناقصه بمنزله‌قبولی کلیه شرایط مناقصه میباشد. سپرده نفر دوم تاقطعیت‌معامله بانفر اول آزاد نخواهد شد. م‌الف ۵۰۱۱

شرکت دخانیات ایران

۱ـ۲ آ ـ ۲۵۰٦٤

هواپیمائی ملی ایران

اطلاعیه هواپیمائی ملی ایران

قابل توجه داوطلبان خلبانی

درمورد مصاحبه ومعاینات مقدماتی پزشکی در تهران و شهرستانها

داوطلبان تهران و شهرستانها که قبلا ثبت نام‌نموده و شماره ثبت نام آنها اعلام گردیده باید باتوجه به برنامه مشروحه‌زیر درراس موعد مقررجهت‌مصاحبه استخدامی به‌مراکز ذیل مراجعه نمایند.

۱ ـ تهران — چهارشنبه ۱٦٫٤٫۵۰ لغایت دوشنبه ۲۱٫٤٫۵۰ جهت مصاحبه و شروع آن‌بادرس اداره استخدام خیابان فرصت چهارراه ثریا مراجعه نمایند.

۲ ـ آبادان — چهارشنبه ۲۳٫٤٫۱۳۵۰ شروع مصاحبه‌از ساعت ۵ بعدازظهر

۳ ـ اصفهان — شنبه ۲٦٫٤٫۵۰ ساعت ده صبح.

٤ ـ شیراز — دوشنبه ۲۸٫٤٫۵۰ ازساعت ۳ بعداز ظهروسه‌شنبه ۲۹٫٤٫۵۰ از ساعت ۹ صبح

۵ ـ مشهد — پنجشنبه ۳۱٫٤٫۵۰ از ساعت ۹ صبح

٦ ـ تبریز — دوشنبه ٤٫۵٫۵۰ از ساعت ۹ صبح

داوطلبان باید قبل از تاریخ ذکر شده جهت تعیین آدرس به شعبه‌یا نمایندگی هواپیمائی ملی ایران به مراکز مذکور در فوق مراجعه نمایند.

هواپیمائی ملی ایران

تبریکات

پیروزی‌چشم گیر
انتخاب جناب آقای ناصر اولیاء شیرازی به نمایندگی مجلس شورای ملی از طرف مردم پایتخت باعث خوشبختی و سرافرازی قاطبه بازرگانان گردید . این حسن انتخاب را به حزب‌مترقی ایران نوین صمیمانه تبریک عرض می نماید .
بازار تهران ـ ضیاءالدین تهرانی، حسین حقیقت، محمد خردمندان تهرانی .
آ_۱۱۱۴۹

جناب آقای محمد دیهیم
انتخاب شایسته جنابعالی را به نمایندگی مجلس شورای ملی صمیمانه تبریک می گویم .
فیروز ضیاء
آ_۱۱۱۵۵

جناب آقای مظفر جندقی
انتخاب شایسته آنجناب را به وکالت دوره ۲۳ مجلس‌شورای ملی از کرمان تبریک عرض مینماید .
شرکت تیکوا با مسئولیت محدود
آ_۱۱۱۵۳

جناب آقای محمد حسین عباس میرزائی
نماینده محترم مجلس شورای ملی
انتخاب مجدد آب جنابعالی را به نمایندگی مجلس شورای‌ملی بشماو طبقه کارگر صمیمانه تبریک عرض مینمائیم .
کارکنان اداره باربری شرکت دخانیات ایران
آ_۱۱۱۴۷

بانوی ارجمند سرکار خانم زهرا نبیل
انتخاب سرکار را به نمایندگی مجلس سنا صمیمانه تبریک می گوئیم.
انجمن بانوان فرهنگی
آ_۱۱۱۴۵

جناب آقای مهندس عنایت بهبهانی
انتخاب جنابعالی را به سمت نمایندگی دوره بیست و سوم مجلس شورای ملی از صمیم‌قلب‌تبریک‌گفته و موفقیت‌آنجناب‌را در انجام خدمات ملی از ایزد منان مسئلت مینمائیم .
از طرف کارمندان مرکز محاسبات‌الکترونیکی کارخانجات صنعتی جنرال ـ بصیرت پور
ا_۱۱۱۴۱

جناب آقای ناصر اولیاء شیرازی
انتخاب شایسته آنجناب را به وکالت مجلس شورای ملی صمیمانه تبریک عرض نموده‌موفقیت‌شمارا در خدمت به شاهنشاه آریامهر و میهن عزیز آرزومندیم .
آقاجان عمرانی و پسران
آ_۱۱۱۳۵

جناب آقای محمدیان خوانساری
انتخاب آنجناب را بسمت نمایندگی مجلس شورای ملی تبریک عرض نموده و موفقیت شمارا خواستارم .
اکبر مختاری
آ_۲۵۴۶۰

تیمسار معظم سپهبد دکتر میرافضلی
صمیمانه ترین تبریکات خود و هیئت مدیره انجمن را بمناسبت ارتقاء بدرجه سپهبدی عرض نموده موفقیت و سلامتی آن تیمسار عزیز را در خدمت بهمیهنان عزیزاز خدای بزرگ مسئلت دارد .
علی مشیری
رئیس انجمن محلی روزولت میدان ۲۵ شهریور
آ_۱۱۲۰۳

جناب آقای موسوی ماکوئی
بانهایت مسرت انتخاب جنابعالی را به‌نمایندگی مجلس شورای ملی از شهرستان ماکو تبریک میگوئیم .
هوشنگ بهمنیار ـ گلبابائی ـ مکری ـ گویگوریان ـ افشار ـ خان محمدی
آ_۱۱۱۷۳

جناب آقای مهندس احمد شهیدی
انتخاب جنابعالی را بنمایندگی مجلس شورایملی که رجب مسرت است تبریک عرض نموده و درهمه حال موفقیت شما را در خدمت بملت و مملکت از خداوند متعال مسئلت‌دارد .
دکتر عباس محتشم‌نوری ، دکترحسین محتشم نوری ، دکتر محمد محتشم نوری .
آ_۱۱۱۷۹

جناب آقای دکترناصر یگانه
انتخاب آن جناب را بسمت سناتوری تهران صمیمانه و عمیقا تبریک میگویم .
آ_۱۱۲۱۹ **مهین زرین‌پنجه**

جناب آقای سید حسین دها
بانهایت خرسندی انتخاب جنابعالی را بسناتوری دوره ششم مجلس سنا از تهران تبریک عرض نموده موفقیت روزافزون آنجناب را در راه خدمت بکشور عزیز ایران آرزو مینمائیم .
محمدرضا برزگمهر، پرویز افشارپور ، رضا مصطفائی . جهانگیر محمدهاشم جواهری
آ_۱۱۲۲۵

خدمت جناب آقای حاج علی‌آقا طباطبائی
تبریکات صمیمانه خود را تقدیم می‌دارد .
باقر بقائی
آ_۱۱۲۲۱

تیمسار سپهبد دکتر سید احمد میرافضلی
ازطرف کادر پرستاری بیمارستان ژاندارمری کل کشور ارتقاء درجه جنابعالی را صمیمانه تبریک عرض می‌نماید .
سوپروایزر پرستاری بیمارستان ژاندارمری پوراندخت بیگدلی
آ_۱۱۲۳۳

همسلک ارجمند جناب آقای جهانگیر نیک‌پور
انتخاب شایسته شما را بسمت نمایندگی دوره ۲۳ مجلس‌شورای ملی صمیمانه تبریک گفته آرزومندیم در این مقام درپیشبرد برنامه های انقلابی شاه و مردم منشاء خدمات ارزنده تری باشید .
پرویز دبیر ـ احمدحافظی
آ_۱۱۲۳۱

همسلک ارجمند جناب‌آقای دکتر مصطفی‌الموتی
انتخاب شایسته شما را بسمت نمایندگی دوره ۲۳ مجلس شورای ملی صمیمانه تبریک گفته آرزومندم در این مقام درپیشبرد برنامه های انقلابی شاه و مردم منشاء خدمات ارزنده تری باشید .
احمد حافظی
آ_۱۱۲۲۹

همسلک ارجمند جناب آقای محمدبدرخانی
انتخاب شایسته شما را بسمت نمایندگی دوره ۲۳ مجلس شورای ملی صمیمانه تبریک گفته آرزومندیم در این مقام‌در پیشبرد برنامه های انقلابی شاه‌ومردم منشاء خدمات ارزنده‌تری باشید
پرویز دبیر ـ احمد حافظی
آ_۱۱۲۲۷

سرکار خانم مهروش مستوفی (صفی‌نیا)
انتخاب شایسته جنابعالی را به نمایندگی مجلس شورای ملی‌تبریک گفته موفقیت شما را آرزومندیم .
زهره ندیمی ، انیسه ندیمی
آ_۱۱۲۱۵

جناب آقای حسن پروین
انتخاب آن دوست دیرین را بنمایندگی مجلس شورای‌ملی به اهالی محترم اراک و جنابعالی تبریک گفته امید است منشاء خدمات برجسته برای ایران عزیز باشید .
محمدکاظم عسکریه
آ_۱۱۱۹۷

جناب آقای دکتر سید شفیع‌شکرائی
نماینده محترم مجلس شورایملی
بدین‌وسیله صمیمانه ترین تبریکات خود را به‌آن جناب تقدیم‌میدارم واز درگاه احدیت خواستارم که شما را یاری نماید تا بتوانید هر روز بهتر از روز پیش برای هموطنان زحمتکش خود ثمربخش بوده جهت بهتر کردن وضع مرزو بوم عزیزمان ایران کوشا باشید .
آ_۱۱۲۳۹ **فتح‌اله معماریان**

دوست ارجمند جناب آقای ناصر اولیاء شیرازی
انتخاب شایسته جنابعالی را به نمایندگی مجلس شورای ملی صمیمانه تبریک میگویم .
عین‌الله متین‌خو (حلیمی)
آ_۲۵۵۳۸

دوست محترم جناب آقای ناصر اولیاء شیرازی
انتخاب شایسته جنابعالی را به نمایندگی مجلس شورای ملی صمیمانه تبریک میگویم . **منوچهر سنارادی**
آ_۲۵۵۴۰

جناب آقای علی‌اصغر شیخ رضائی
انتخاب بجا و شایسته آنجناب را بنمایندگی مجلس شورایملی صمیمانه تبریک عرض نموده سلامت و توفیق خدمت به کشور را. خواهانم . **جواد اقبال**
آ_۲۵۴۸۴

جناب آقای دکتر رضا علومی ـ استاد محترم دانشگاه
انتخاب بجاو شایسته آن جناب را بنمایندگی مجلس شورایملی صمیمانه تبریک عرض نموده سلامت و توفیق خدمت بکشور را خواهانم . **جواد اقبال**
آ_۲۵۴۸۶

تیمسار معظم سپهبد دکتر میرافضلی
ارتقاء بمقام سپهبدی جنابعالی باعث خوشحالی ممگان گردیده . صمیمانه ترین تبریکات را عرض نموده . سلامت وتوفیق خدمت به شاهنشاه آریامهر و کشور عزیز را از درگاه ایزد متعال خواهانم .
آ_۲۵۴۸۸ **جواد اقبال**

دوست ارجمند جناب آقای رضا کمالاتی
انتخاب شایسته جنابعالی را بنمایندگی مجلس شورای ملی تبریک میگویم . **فروشگاه فرش طوسی**
آ۲۵۴۹۰

تیمسار معظم سپهبد دکتر میرافضلی
ارتقاء مقام مهم سپهبدی را به آن تیمسار تبریک عرض میکنم .
دکتر فقیهی شیرازی
آ_۲۵۵۱۰

جناب آقای محمدرضا سعادت‌فرد
رئیس شورای عالی اصناف عضو انجمن شهر پایتخت و عضو شورای داوری و رئیس اتحادیه صنف لبنیات فروش تهران و حومه بااطلاع از صفات و اخلاق پسندیده و شاه دوستی ووطن‌پرستی جنابعالی انتخاب سرکار را بنمایندگی مجلس شورای ملی از پایتخت صمیمانه تبریک میگویم . **محمود ماهوتچیان**
آ_۲۵۵۰۸

جناب آقای مهندس پرویز آوینی
ریاست کل راه‌آهن
وظیفه وجدانی خود و کلیه کارکنان دایره تعمیرات تراکشن موتور ها میدانم که انتصاب شایسته جناب آقای مهندس‌رضا ورنوس را بمعاونت کل اداره جریه‌و کارخانجات که یکی از سربازان فداکار این شریان حیاتی کشور میباشد تبریک گفته و موفقیت روزافزون شما را خواستارم . **مسئول تعمیرات تراکشن موتور های دیزل حسین قرمگویا**
آ_۲۵۵۲۴

جناب آقای محمود طلوعی
از طرف خود و کارکنان صنایع چاپ ایران نتخاب شایسته آن جناب را به نمایندگی مجلس شورای ملی تبریک میگوئیم .
سید حبیب‌الله اسفهبدی
آ_۲۵۵۰۴

جناب آقای محمدرضا سعادت فرد نماینده محترم مجلس‌شورایملی
انتخاب شایسته آن جناب را بنمایندگی دوره ۲۳ مجلس شورا تبریک گفته سعادت و موفقیت شما را در راه خدمت به میهن عزیز و شاهنشاه آریامهر از ایزد متعال خواستارم .
حاج احمد وفاکیش
آ_۲۵۵۰۶

هم‌مسلك دکتر کلالی دبیرکل محبوب حزب ایران‌نوین
با نهایت مسرت پیروزی کاندیداهای حزب ایران نوین بویژه هم‌مسلك ارجمند حسن اوحدی راتبریك عرض نموده توفیق همه افراد حزبی رادر اجرای هدفهای انقلاب وخدمت بملت عزیزایران ا زخداوند متعال خواستاریم .
از طرف اعضاء کمیته حزب ایران‌نوین شهرستان همایونشهر ـشمس
آ_۲۹۶۳۸

جناب‌آقای‌دکترکلالی دبیرکل معظم حزب ایران‌نوین
شیرمردان باشگاه لاینز همایونشهر افتخار دارند موفقیت بزرك حزب پاسدار انقلاب بویژه حسن انتخاب آقای حسن اوحدی نماینده اهالی همایونشهر رابحضور آنجناب و ملت ایران‌تبریك عرض نموده موفقیت همگان را در اجرای‌هدفهای‌انقلاب ازخداوند بزرك مسئلت مینمائیم .
رئیس باشگاه لاینز همایونشهر ـ قدمعلی زهتاب
آ_۲۹۶۴۰

هم‌مسلك محترم جناب آقای حسن اوحدی
موفقیت جنابعالی را با اکثریت آراء همشهریان مردم شاهدوست همایونشهر بنمایندگی مجلس شورای ملی تبریك میگوید و موفقیت شما را درراه خدمت به ملت از خداوند مسئلت‌مینماید.
نائب رئیس انجمن‌شهر و عضو کمیته حزب ایران نوین ـ عباسعلی زهتاب
آ_۲۹۶۴۲

جناب آقای دکتر کلالی دبیرکل محبوب حزب ایران‌نوین
موفقیت هم‌مسلك جناب آقای مهندس پروشانی را بااکثریت آراء مردم شاه‌دوست وبیدار دل اصفهان تبریك عرض مینماید.
عباسعلی زهتاب نایب رئیس انجمن شهر و عضو کمیته حزب ایران‌نوین همایونشهر
آ_۲۹۶۴۴

جناب آقای دکتر کلالی دبیرکل محبوب
اینجانب به نمایندگی کشاورزان وابسته بحزب ایران نوین همایونشهر افتخار دارد که‌موفقیت‌بزرك حزب پاسدار انقلاب مقدس شاه و مردم بخصوص انتخاب جناب آقای حسن اوحدی نماینده قاطبه اهالی همایونشهر را بحضور دبیرکل معظم حزب و ملت ایران تبریك عرض نمایم .
آ_۲۹۶۴۶ **حاجی‌آقا پیمانی**

جناب آقای دکتر طهورث فروزین
انتخاب شایسته آن سرباز فداکار انقلاب سفید و پزشك عالیقدر و مردم دوست را بسمت نمایندگی مجلس شورایملی از صمیم قلب تبریك میگویم .
آ ـ ۲۵۵۴۲ **محمد حسین صفا**

درود بر مردم شیروان
انتخاب جناب آقای کاظم مسعودی سرباز فداکار انقلاب سفید و مدیر دانشمند روزنامه وزین آژنگ و عنصر فعال حزب ایران نوین را بسمت نمایندگی مجلس شورایملی بمردم غیور شیروان و مرز داران شرافتمند تبریك میگویم .
آ ـ ۲۵۵۴۲ **دکترفضل‌اله صفا**

جناب آقای صادق ناصرزاده
انتخاب آن‌فرزند لایق‌وطن‌وعنصرفعال وفاضل را بسمت نمایندگی مجلس شورایملی تبریك میگویم .
آ ـ ۲۵۵۴۲ **دکتر فضل‌اله صفا**

جناب آقای موسوی ماکوئی
مردم غیور و زحمتکش ماکو با انتخاب آن سربازوفادار انقلاب سفید بسمت نمایندگی مجلس شورایملی بار دیگر رشد سیاسی و اجتماعی خود را ثابت کردند توفیق کامل آنجناب را در پیشبرد هدف های انقلاب سفید و در سنگر پارلمان آرزومندم .
آ ـ ۲۵۵۴۲ **دکتر فضل‌اله صفا**

جناب آقای سعادت فرد
انتخاب آن دوست عزیز را بسمت نمایندگی مجلس شورایملی از صمیم قلب تبریك میگوید و توفیق کامل جنابعالی را از درگاه خداوند متعال مسئلت دارد .
آ ـ ۲۵۵۴۲ **دکتر فضل‌اله صفا**

جناب آقای دکتر احمد برادر
انتخاب بجا و شایسته جنابعالی را بنمایندگی مجلس شورایملی صمیمانه تبریك میگوئیم .
عیسی الماسی . سنوان یکم امان‌اله الماسی
آ ـ ۱۵۵۷۶

جناب آقای علی‌اصغر شیخ رضائی
انتخاب شایسته شما را به نمایندگی دوره بیست و سوم مجلس شورای ملی تبریك میگوئیم .
شاملو ـ سروش
آ ـ ۲۵۵۸۴

جناب آقای مجید محسنی نماینده شهرستان دماوند
باکمال مسرت انتخاب مجدد جنابعالی را به نمایندگی مجلس شورایملی تبریك عرض مینمایم .
شهردار ساوه ـ نوربخش
آ ـ ۲۹۶۶۸

جناب‌آقای مهندس احمدشهیدی نماینده شهرستان‌ساوه
انتخاب آن جناب بسمت نمایندگی مجلس شورایملی موجب کمال مسرت و خرسندی مردم شاهدوست و میهن پرست شهرستان ساوه گردید امید است با عنایت پروردگار منشاء خدمت به میهن عزیز و شهرستان ساوه باشید .
شهردار ساوه ـ نوربخش
آ ـ ۲۹۶۷۰

جناب آقای مهندس‌احمد شهیدی نماینده شهرستان‌ساوه
اهالی و اعضای انجمن شهر ساوه انتخاب آن جناب‌را بسمت نمایندگی مجلس شورایملی تبریك عرض نموده‌امید است در راه خدمت بمردم و میهن عزیز و شهر تاریخی ساوه موفق و موید باشید .
رئیس انجمن شهر ساوه ـ احمد وزیری
آ ـ ۲۹۶۶۶

جناب آقای سعید وزیری
انتخاب مجدد جنابعالی به وکالت دوره بیست و سوم تبریك عرض موفقیت آن وجودارزنده را در راه خدمت بمردم و میهن عزیز آرزومندم .
زنجان ـ رضاقلی وزیری
آ ـ ۲۹۶۵۸

جناب آقای دکتر سعیه بهادری
اعضاء انجمن شهرستان سراب انتخاب بجا و شایسته آن جناب را بنمایندگی مجلس شورایملی تبریك و تهنیت‌عرض مینماید .
آ ـ ۲۹۶۴۸ **اعضای انجمن شهرستان سراب**

جناب آقای صائب ـ نماینده محترم مجلس شورایملی
انتخاب مجدد شایسته وبجای جنابعالی را بسمت‌نمایندگی مجلس شورای ملی تبریك عرض نموده و امیدوارم دراین دوره نیز منشاء خدمات مفید و موثری باشید .
آ ـ ۲۹۶۳۶ **اصفهان ـ اکبر شایانفر**

جناب دکتر قاسم صوفی
انتخاب آنجناب را بنمایندگی مجلس شورایملی تبریك میگویم .
آ ـ ۲۹۶۳۴ **دکتر زرین‌پر**

سرکار خانم عاطفه امیر ابراهیمی بیژن
موفقیت آندوست عزیز را در انتخابات مجلس شورایملی از صمیم قلب تبریك عرض مینماید .
یکشنبه حضورا بدیداردوست عزیز شرفیاب خواهیم شد.
بهجت علیزاده ـ شهین سمندری ـ باهره تسلیمی ـ حمیرا محلوجی ـ نفیسه نفیس ـ پروین خمسی ـ فرح طباطبائی ـ اشرف ضرغام ـ ناهید اهری ـ علادخت تسلیمی ـ گیتی‌حبیبی ـ ثریا سپاهی ـ مهین بازرگان ـ مهین خامنه ـ پری اسدی خامنه ـ افسانه گیدفر
آ ـ ۱۲۵۹

دبیر کل محبوب حزب ایران نوین جناب آقای دکتر کلالی
موفقیت هم‌مسلك ارجمند آقای حسن اوحدی را بااکثریت آراء مردم شاهدوست همایونشهر بنمایندگی مجلس شورای ملی تهنیت عرض مینماید .
رئیس انجمن شهر همایونشهر رضا شاهین
آ_۲۵۱۳۶

جناب آقای رضا کورانلو
انتخاب آنجناب را بنمایندگی چاراویماق تبریك عرض‌نموده موفقیت‌تان را در خدمت بمردم و میهن ازدرگاه خداوند متعال مسئلت مینمایم .
اردستان تنت احوال ـ غلامحسین وثوق
آ_۲۹۷۰۰

جناب آقای جمشید فریدونفر
انتخاب بجا و شایسته جنابعالی را به نمایندگی مجلس‌شورای ملی بحضور محترمتان تبریك عرض نموده توفیق سرکار عالی را درراه خدمت بمردم و میهن عزیز ایران از خداوندمتعال‌آرزودارم.
آ_۲۹۷۰۲ **گرگان ـ دارائی ـ سید محمد علی‌طباطبائی**

جناب آقای کلالی دبیرکل حزب ایران نوین
انتخاب شایسته سرباز انقلاب جناب آقای مهندس معینی‌زند رابه نمایندگی مجلس شورایملی تبریك‌عرض‌نموده وتوفیق‌بیشتر ایشان رادر راه خدمت بمردم ومیهن عزیز وپیشبرد آرمان های حزب پاسدار انقلاب مسئلت داریم.
رزن همدان ـ احمدنوروزی . علی اصغر نورمحمدی . سیدمحمود موسوی. جمشید ظفری . عبدالله‌رحمان زاده .
آ_۲۹۷۰۴

دوست محترم جناب آقای ناصر اولیاء شیرازی
انتخاب جنابعالی راکه یکی‌از شخصیت های‌ممتاز صناف‌تهران میباشید بنمایندگی مجلس شورای‌ملی تبریك گفته امید است در مقام نمایندگی منشاء خدمات بیشتری درراه انقلاب مقدس شاه ومردم بوده ومانند گذشته مدافع حقوق اصناف باشید .
آ_۱۱۲۶۷ **مهدی حریری طلوع**

جناب آقای دکتر صدر نماینده مجلس شورای ملی
انتخاب شایسته شما را بنمایندگی‌بیست و سومین‌دوره مجلس شورای ملی صمیمانه تبریك عرض کرده توفیق روزافزون جنابعالی را در خدمت بوطن و موکلین خود خواستاریم .
اصغر شکروی . ابوالفضل حکمی زاده . محمد بهشتی. سعید صفائی
آ_۱۱۲۵۵

جناب آقای ناصر اولیاء شیرازی
انتخاب بجای‌آن جناب‌را بنمایندگی مجلس شورایملی‌صمیمانه تبریك میگوئیم .
عبداله زرگریان . موسی ساسونی . عبداله اردبیلچی .رفیع‌اله رفیع .
آ_۱۱۲۶۵

جناب آقای هوشنك شریفها
انتخاب شایسته شمارا بنمایندگی مجلس‌شورایملی ازطرف مردم بهشهر صمیمانه تبریك میگوئیم .
شرکت سهامی پخشمیران

جناب آقای ناصرزاده نماینده محترم‌تهران
انتخاب شایسته آنجناب‌رابنمایندگی مجلس شورای ملی صمیمانه تبریك‌عرض مینمائیم‌وموفقیت جنابعالی‌را آرزومندیم .
محمد حسن ذاکری ـ محسن ذاکری
آ_ ۲۹۶۷۶

سرکار خانم مهروش مستوفی (صفی‌نیا)
نماینده محبوب شمیران ریاست محترم دبیرستان عبدالله مستوفی
باکمال شادمانی انتخاب شایسته وارزنده شمارابه نمایندگی مجلس شورایملی تبریك میگوئیم این حسن انتخاب‌بخصوص پیروزی‌و افتخاربزرگی برای‌فرهنگیان مردم شمیران‌وجامعه زنان ایران میباشد موفقیت‌هرچه بیشتر شمارا در خدمت گذاری بمردم و بزرگداشت کشور ایران آرزو داریم .
زهرا وپروانه آشتیانی ـ احقری ـ ایپکچی ـ پرویزی ـ ترابیان ثابت‌قدم ـ حاج طرخانی ـ حسین‌زاده ـ داودزاده رضوان ـ راعی ـ سینا ـ سلیمی ـ شاهپوری ـ فتح‌الهی ـ کیا ـ گل‌پیرا ـ گنجعلی‌زاده ـ موسوی ـ میرمیرانی ـ منصوری ـ منصور ـ مدرسی ـ موزون « مسیبی ـ نوروزیان ـ نجف‌آبادی
آ_۲۹۶۷۸

شماره۹۷۹۳تاریخ ۱۵ر۴ر۵۰

آگهی تمدید مهلت پرداخت عوارض نوسازی

بدینوسیله ماده واحده موضوع تمدید مهلت در ماده ۱۰ قانون نوسازی که ذیلا درج میشود«ماده‌واحده ـ مهلت مذکور در ماده پنجم قانون نوسازی و عمران شهری مصوب آذرماه ۱۳۴۷ مربوط به مدت‌اعلام بهاء و همچنین مهلت‌پرداخت‌عوارض مذکور در ماده ۱۰ قانون مزبور در مورد شهر هائی که اجرای ماده دو قانون نوسازی از اول سال ۱۳۴۹ اعلام گردیده است در سال اول اجرای قانون برای شش ماه تمدید میگردد .
تبصره ـ در شهر هائی که پس از تصویب این قانون اجرای ماده ۲ قانون نوسازی اعلام میشود وزارت کشور می تواند مهلت مذکور در ماده۵ مربوط‌باعلام‌بهاء‌همچنین مهلت پرداخت‌عوارض مذکوردرماده ۱۰قانون‌مزبوردرسال اول‌اجرای‌قانون‌احداکثرتا۶ماه تمدید نماید قانون مشتمل بریك‌ماده‌ویك تبصره پس ازتصویب مجلس شورای ملی در جلسه روز یکشنبه ۲۶ر۲ر۱۳۵۰ و در جلسه روز شنبه دهم خرداد ماه یکهزار و سیصد و پنجاه‌شمسی به تصویب مجلس سنا رسیده)
جهت استحضار اهالی محترم اراك آگهی میشود انتظار دارد از این فرصت مناسب استفاده نموده‌نسبت‌به اعلام بها وپرداخت عوارض مقرره اقدام نمایند تاشهرداری‌بتواند برنامه های‌عمرانی را که مقرراست از این محل بموقع اجرا گذارده‌شوددر سطح شهر پیاده نماید . آ_۲۹۶۹۴ **شهردار اراك ـ احسانی**

برای هواپیمائی نیروی زمینی شاهنشاهی

نیروی زمینی شاهنشاهی‌برای تامین کادر همافری (هواپیمائی) خود تعدادی داوطلب باشرایط و امتیازات مشروحه زیراستخدام مینماید .
شرایط :
۱ـ تابعیت دولت شاهنشاهی ایران .
۲ـ متدین بیکی از ادیان . اسلام . مسیحی . کلیمی .زردشتی.
۳ـ حداقل سن ۱۸سال تمام وحداکثر ۲۴ سال‌و برای کسانی که خدمت وظیفه را انجام داده‌اند ۲۵ سال تمام میباشد .
۴ـ داشتن گواهینامه پایان دوره کامل متوسطه در رشته‌های (ریاضی و طبیعی)
۵ـ داشتن صحت مزاج و تناسب‌اندام برابر گواهی بهداری نیروی زمینی شاهنشاهی .
۶ـ نداشتن پیشینه بد و عیال و اولاد و کسان تحت تکفل
۷ـ سپردن تعهد خدمت در نیروی زمینی شاهنشاهی بمدت۱۱ سال از تاریخ استخدام .
۸ـ موفقیت در آزمایشات ورودی .
امتیازات
داوطلبان در ۲ سال مدت تحصیل در آموزشگاه همافری شبانه‌روزی بوده و هزینه زیست و پوشاك نظامی آنان توسط نیروی زمینی شاهنشاهی تامین و درسال یکم ماهانه(۴۱۶۰ریال) و در سال دوم (۵۴۱۰ ریال) بعنوان کمك هزینه تحصیلی‌دریافت میدارند .
۲ـ هنرجویان اموزشگاه همافری درصورت احراز موفقیت‌در آزمایشات نهائی و فراغت از تحصیل بدرجه همافر سومی‌مفتخر و ماهیانه (۱۵۰۰۰) ریال حقوق دریافت خواهند داشت و ترفی درجات بعدی آنان برابر مقررات قانون استخدام نیروهای‌مسلح شاهنشاهی خواهد بود .
۳ـ داوطلبان میتوانند برای کسب اطلاعات بیشترو نامنویسی همه روزه بغیراز روزهای (پنجشنبه و تعطیل) با در دست داشتن فتوکپی مدارك تحصیلی عین شناسنامه عکس‌دار و ۶ قطعه عکس ۳×۴ از ساعت ۷ صبح الی ۲½ بعدازظهر تا تامین احتیاجات بشعبه استخدام آجودانی‌کل نیروی زمینی شاهنشاهی واقع در خیابان سوم‌اسفند مقابل بیمارستان فرح‌ناز پهلوی مراجعه‌نمایند م آلف ۵۱۳۸

۳ـ۱ **آجودانی کل‌نیروی زمینی شاهنشاهی**
۱ـ۲۵۶۴۲

آگهی دعوت‌مجمع عمومی فوق‌العاده

از کلیه صاحبان سهام شرکت سهامی ایران والاس دعوت می‌شود که‌در مجمع عمومی‌فوق‌العاده صاحبان سهام که در روز سه‌شنبه ۱۲ مردادماه ۱۳۵۰ ساعت پنج بعداز ظهر در محل شرکت واقع در خیابان حافظ کوچه ایرج شماره ۵۴ تشکیل میگردد حضور بهم رسانند ..
دستور جلسه
۱ـ تبدیل‌شرکت به‌شرکت سهامی خاص
۲ـ تصویب اساسنامه جدید
۳ـ انتخاب هیئت مدیره ومدیر عامل و بازرس قانونی
۴ـ شورو مطالعه در خطمشی آینده شرکت و اتخاذ تصمیم‌نسبت به هرگونه‌موضوعی‌که درصلاحیت مجمع عمومی فوق‌العاده میباشد .
هیئت مدیره شرکت سهامی‌ایران والاس
آ_۱۱۲۷۱

آگهی مناقصه

سازمان آبو برق منطقه شمال لوازم‌التحریر ومطبوعات مورد نیاز خود را درسال ۱۳۵۰ طبق برگ مشخصات و نمونه های موجود «تحویل انبار مرکزی سازمان در رشت» از طریق مناقصه خریداری مینماید .
متقاضیان میتوانند تا آخر وقت اداری روز ۱۹ ر۵ر۱۳۵۰ در تهران خیابان بلوار خیابان میکده و در رشت بامور مالی سازمان مراجعه و با ملاحظه نمونه و صورت اجناس مورد درخواست پیشنهادات‌خود رابضمیمه۵۰۰۰ر۵۰ ریال تضمین‌نامه بانکی یا قبض رسید پرداخت وجه بحسابجاری شماره ۹۰۰۱۵ بانك ملی ایران ـ شعبه کریمخان زند تهران یا حسابجاری ۱۰۳۴۰ بانك ملی ایران شعبه رشت باجه شماره‌یک سفید رود در مقابل اخذ رسید تسلیم و سازمان در رد یا قبول هریک یا کلیه پیشنهادات آزاد . در صورتیکه برنده مناقصه پس‌از اعلام ظرف مدت پنج روز حاضر به‌تحویل جنس نشود سپرده او به نفع سازمان ضبط خواهد شد .
پیشنهادات واصله در روز ۲۴ر۵ر۱۳۵۰ در دفترناحیه تهران خیابان میکده بازو قرائت خواهد شد حضور شرکت کنندگان در جلسه مناقصه آزاد خواهد بود.
م‌الف ۵۱۵۳

۲ـ۱ **مدیرعامل محمود توانا**
آ_۲۵۶۳۰

آگهی پذیرش هنرجو برای سال اول هنرستان صنعتی مسجدسلیمان

اداره‌آموزش‌وپرورش مسجدسلیمان‌مفتخراست‌به‌پیروی از منویات شاهنشاه آریامهر درسال تحصیلی ۵۱ـ۵۰ مبادرت به افتتاح هنرستان صنعتی در رشته فلزکاری مینماید بنابراین برای تحصیل درسال اول هنرستان تعدادی ازداوطلبان‌واجد شرایط پسر با شرائط زیر می‌پذیرد .
۱ـ داشتن گواهینامه قبولی سال سوم‌آموزشگاه حرفه‌ای و یا سوم متوسطه
۲ـ حداکثر سن ۲۰ سال تمام تااول‌مهر۵۰
۳ـ گواهی صحت مزاج و حسن اخلاق
۴ـ فیش واریز۵۰۰ریال‌حق‌الثبت به‌حساب۵۱۴۷ بانکملی مسجد سلیمان
داوطلبان میتوانند برای کسب اطلاع بیشتر روزهای شنبه دوشنبه وچهارشنبه هر هفته بدفتر هنرستان واقع‌درنیمه راه‌بی‌بیان مراجعه نمایند .
رئیس اداره آموزش وپرورش مسجد سلیمان ـ برزیده

ادامه مذاکره در مجلس در اطراف قانون جدید انحصار تجارت

چهل سال قبل در همین روز

آقای دشتی گفت : این لایحه دوسه‌اختلاف مهم با لایحه‌قدیم‌دارد، یکی تعهد اسعاری و یکی اینکه مدت‌جواز ها یکسال بوده وهشت ماه شده وبیشتراهمیت این لایحه روی اسعار است ، من صاف و پوست کنده میخواهم از رئیس کل تجارت سئوال کنم علت‌اینکه اسعاررا آزاد نمیگذارید و میخواهید خود بدست بگیرید برای چیست ؟ اجناس خارجی‌درمملکت صدی‌سیصد ترقی کرده‌واین برای‌سخت‌گیریهائی است که قانون انحصار تجارت‌نموده، فردا خواهید دید متقال و چلوار راهم قاچاق خواهند کرد ، پس دولت باید کاری بکند که قاچاق کمتر بشود . مسئله دیگر این است که‌باین‌ترتیب تجارت به دست خارجی ها خواهد افتاد، آنهاهستند که‌میتوانند بلافاصله تعهد اسعاری که دارند بپردازند و تجارت را از دست تجار داخلی خارج کنند .

دشتی

نتیجه نقش اسعار در قیمت اجناس

یاسائی

آقای یاسائی رئیس کل تجارت گفت : ترقی و تنزل اسعار یگانه عاملی است که درقیمت اجناس‌خارجی تاثیر میگذارد ،وقتی ما احتیاج باجناس داشتیم و عرضه اسعار کم بود ناچار قیمت اسعار ترقی میکند و جنس گران تر وارد میشود ، شما اگر برای خرید جنسی هزار دلار میدادید که هزار تومان ارزش داشته حالاسه هزار تومان برای هزار دولار باید بدهید . این تفاوت فاحش‌البته‌اجناس را گران میکند که در این خصوص نظر ها مختلف است زیرا اگر از ترقی اسعار واهمه نداشته باشیم که قطعاً بمصرف کننده تحمیل میشود از طرف دیگر باید قبول کنیم که صادرات را افزایش میدهد و صنایع داخلی را توسعه میدهد معهذا دولت کمال توجه را دارد که تدابیری‌اتخاذ شود تا اسعار را از تزلزل خارج‌سازد و آقای دشتی اطمینان داشته باشنددر وضع فعلی مملکت هرگز نمیتوان معاملات اسعاری را آزاد گذاشت و منافع حیاتی قانون انحصار تجارت را نادیده گرفت .

تکلیف مخارج محصلین چیست ؟

ملک‌مدنی

آقای ملک‌مدنی گفت: عرض بنده راجع به مخارج‌محصلین‌ایرانی در خارجه است ، آنها که بخرج اولیای‌خود تحصیل میکنند آیا هیچ پیش‌بینی شده که مخارج این قبیل محصلین از کجا باید تامین شود ؟

آقای یاسائی گفت : دولت فعلا نمیتواند در این باب‌تصمیم‌اتخاذ‌کند و بدیهی است اسعار متفرقه بایستی بمصرف مخارج محصلین برسد ، اکنون دولت توجهش به تعادل اسعار تجارتی است و این موضوع را باید بوقت دیگری محول داشت ، اقلا دو سه ماهی از عمر اجرای این قانون بگذرد و در جریان این امر راهی برای تامین اسعار محصلین پیدا کرد. پس از مذاکرات طولانی که در این لایحه بعمل آمد فوریت دوم تصویب و مجموع قانون با اصلاحات‌مختصری بتصویب رسید .

تاسیس مدرسه در لرستان

وزارت معارف در نظر دارد در اول سال تحصیلی‌امسال که‌از ۱۵شهریور شروع خواهد شد مدارسی درلرستان تاسیس نماید و حداقل سه‌باب‌مدرسه در صورت وجود اعتبار کافی تا شش مدرسه در آن ناحیه تاسیس کند و منظور وزارت معارف توسعه وتعمیم تعلیمات ابتدائی برای اطفال عشایر لرستان میباشد .

فعلا یك دارالتربیه شبانه روزی در خرم‌آباد مخصوص عده زیادی‌ازاطفال عشایر وجود دارد .

خیابان در خارج از شهر طهران

بلدیه طهران کندن پی حدودخیابان های جدید خارج شهر را که بعمق۳۰ سانتی متر و بعرض ٤۰ سانتی متر باید حفر بشود بطور مناقصه کنترات میدهد ، داوطلبان پیشنهادات خودرا ظرف ۱۵ روز از تاریخ انتشار اعلان بادارہ مباشرت بلدیه تسلیم وبلدیه در ردو قبول پیشنهادات مختار خواهد بود .

استعفای وزیر طرق

افشار

آقای افشار وزیرطرق وشوارع دیروزاستعفای خود را از مقام وزارت تقدیم مقام ریاست وزراء نمودو ازفراریکه اطلاع یافته‌ایم استعفای ایشان مورد قبول‌واقع گردید و برای‌انتخاب وزیر جدید مطالعاتی جریان دارد .

انجمن نظارت بلدیه طهران

سه ساعت و نیم قبل از ظهر امروز بدعوت آقای‌دولتشاهی‌حکمران طهران از تجار :آقایان میرزا حسن‌خان کوروس ومیرزا غلامحسین‌خان‌کاشف از اصناف : آقایان حاجی محمدحسین بلورفروشان و حاجی خان حریری از ملاکین : آقایان بصیرالدوله هروی و معتضدالدوله رفاهی برای مذاکرات مقدماتی انتخابات بلدیه طهران در اداره حکومتی حضور یافتند وچون آقای حاجی محمد حسین بلورفروشان بواسطه کار های شخصی از عضویت انجمن استعفا کرد بجای ایشان‌آقای میرزاعلی‌خان وکیلی دعوت شد . همچنین آقای معتضدالدوله رفاهی استعفاء داد ولی هنوز بجای او کسی انتخاب نشده و قرار است‌بزودی‌اعلان انتخابات بلدیه طهران انتشار یابد .

محصلین اعزامی کمپانی نفت

دو نفر از محصلین اعزامی کمپانی نفت‌جنوب بانگلستان که‌دربیرمنگهام مشغول‌تحصیل‌میباشند آقایان‌عباسقلی خان بالالی و عاملی درامتحانات‌موفقیت داشته‌اند .آقای بالالی‌دررشته مهندس مکانیك رتبه اول را حائز گردیده است .

میلان دارای یك میلیون جمعیت

رم ـ چند ماه قبل شهر رم درردیف شهر هائی درآمد که بیش از یك میلیون جمعیت دارد ، اینك بموجب احصائیه رسمی شهر میلان دارای یك‌میلیون و سه هزار و پانصدوهشتاد و نه نفر جمعیت است وقریباً ناپل‌در ردیف آن قرار خواهد گرفت . فعلا ایتالیا که قبل از یکسال‌دارای‌شهری نبود که اهالی آن یك میلیون برسد دارای دو شهری است که عده نفوس آن از یك میلیون تجاوز کرده است.

(نقل‌از اطلاعات ۲۲تیر ماه ۱۳۱۱)

به به‌ازین سازمان!

از : محمدعلی سفری

انتقاد

بیش‌از نیم‌قرن است که زعمای کشور های‌مختلف دنیا گرك و میش را به همراه چوپان در زیر یك سقف جمع کرده‌اند و همه ساله‌هم مراسمی برپا میدارند باین نیت که در بهبود روابط این سه دسته بکوشند اما نتیجه اگر همان نباشد که پنجاه سال پیش بود خیلی هم بهتر از آن نیست .

نمایندگان کارگر ـ نمایندگان کارفرما و نمایندگان دولت ها ظاهرا با حقوق مساوی کنفرانس بین‌المللی‌کار را تشکیل‌می دهند و همین چندروز پیش که وزیر کار و امور اجتماعی ایران از این کنفرانس باز گشته بود به ارباب قلم توضیح میداد که در پنجاه‌و ششمین اجلاس کنفرانس بین‌المللی کار ۱۲۵۰ نفر نمایندگان دول ونمایندگان کارگران و نمایندگان کارفرمایان از ۱۱۳ کشور عضو در ژنو تشکیل جلسه دادند و ازجمله مسائلی که مطرح کردند یکی توجه روز افزون به مسائل مربوط باین نیروی انسانی و اشتغال در سطح جهانی بودو دیگر این که‌این‌سازمان ازلحاظ‌جهانی مبارزه با نژادپرستی وتبعیض نژادی ـ شرائط کار و زندگی کارگران مهاجر را در دستور کار خودقرارداده بود ...

در این‌کنفرانس مطبوعاتی از وزیر کار ایران سئوال شد ضمانت اجرای تصمیماتی که در جلسات کنفرانس بین‌المللی کار می‌گیرند چیست و ایشان پاسخ داد همان ضمانت اجرائی که تصمیمات دیگر سازمان‌های بین‌المللی دارد .

پاسخ قانع کننده‌ای بود و تا اینجا معلوم شد اگر سازمان ملل که ما در این سازمانهاست زورش رسید که حتی کوچکترین دولت‌را در جهان وادار به اجرای مصوباتش کند سازمان های وابسته هم‌صدالبته قادرند ... سئوال شد اگر دولت عضو این سازمان کارگری‌تمکین باجرای دستور ها نکرد چه میشود ؟

وزیر کار پاسخ داد که‌او را از عضویت سازمان‌محروم می‌کنند و اخراج میشود .

سئوال شد اگر اخراج شد چه مزایائی را از دست میدهد ؟ پاسخداده شدهمان مزایائی را که در صورت اخراج از سایر سازمان های بین‌المللی از دست خواهد داد !

سئوال شد در چنین شرایط یعنی در شرایطی که یك دولت زورگو به طبقه‌کارگر و یا یك دولت همدست با کارفرماهای مملکت خودش دستورالعمل ها و توصیه های این سازمان بین‌المللی را اجرا نکرد و سازمان هم آن دولت را از عضویت اخراج کرد تکلیف کارگران آن مملکت چیست ؟ آیاسازمان بین‌المللی کار به شکایات کارگران این کشور اخراج شده توجهی دارد ؟

وزیر کار جواب منفی داد و گفت شرط عضویت در این سازمان این است که سه رکن یعنی کارگر ـ دولت‌و کارفرما هرسه عضویت‌داشته باشند ، وقتی عضویت دولت نباشد طبعا عضویت کارگر هم وجود ندارد و سازمان بین‌المللی کار نمیتواند به این شکایات رسیدگی کند .

راستی را که چه خوب سازمانی است این‌سازمان‌از نظر حفظ حقوق ضعفاء چون بمجرد اینکه قلدری ،ضعیفی را به چنگال گرفت این سازمان آن قلدر را ازجرگه خودش بیرون می‌کند تاهر مصیبتی را که از آن‌بدتر نباشد برسر آن ضعیف بیاورد و این سازمان مدافع حق و حقوق کارگر هم‌دلش خوش است که به‌آن زورگو گفته است برو گمشو !

در حقیقت این اخراج کردن ضرر که ندارد هیچ مزایائی هم برای قلدر ها دارد و آنوقت در چنین‌اوضاع و احوالی از میزان قدرت‌این سازمان در خبر است که امسال در مضیقه مالی هم قرارگرفته و دولت امریکا از دادن حق عضویت به این سازمان خودداری کرده‌است! شاید برای خوانندگان این تصور پیش آید که امریکا از آن‌جهت مقرری این سازمان را قطع کرده که سازمان مذکور به نفع طبقه کارگر در امریکا وبه ضرر دولت یا کارفرما های زورمند آن دیار سینه سپر کرده است خیر ، قضیه درست معکوس است ، دولت امریکا باحق عضویت خود حدود یك چهارم بودجه این سازمان را که در سال صد میلیون دلار خرج دارد تامین می‌کند و امسال بدانجهت از پرداخت حق عضویت خودداری کرده که مدعی است‌صدای‌تشکیلات کارگری امریکا دراین سازمان به خوبی منعکس نمیشود !! ملاحظه می‌کنید دوچه دنیائی زندگی میکنیم و آیاجاندارد که با اینهمه تضاد ها در ظاهر و باطن امور حق را به جانب کسانی بدهیم که به‌همه چیز و همه‌کس نظر نامساعد دارند مگر آنکه خلافش ثابت شود ؟!

در دنیائی که وقتی ۱۳۵۰ انسان از ۱۱۳ کشور به نمایندگی از سه‌طبقه ممتاز یعنی دولت‌وکارگر وکارفرما دور هم جمع میشوند ویکی از مواد برنامه کارشان عبارتست از :«حمایت از نمایندگان کارگر وتسهیلاتی که باید در مورد آنان از لحاظ‌اجرای وظایف‌نمایندگی فراهم گردد»

اطلاع از این حقایق در باره میزان قدرت چنین سازمانی در حمایت از طبقه کارگر تاسف‌آور نیست و لیخند نباید باین استدلال‌زد که در تعارض بین قدرت ملی و قدرت سازمانهای بین‌المللی همیشه قدرت ملی حاکم است زیرا در غیراین صورت مسئله دخالت درامور داخلی کشور ها پیش می‌آید ؟!

بله ، این استدلال در مقابل ضعف قدرت حق‌است در مقابل زورمندی باطل و اینجاست که برای آگاهی معدود کسانی که می‌پندارند دنیای ما غیراز دنیای اجداد ماست که قانون جنگل‌حاکم بر مقدراتشان بود باید گفته شود :

فاعتبروا یا اولوالابصار ...!

میلیونها متر زمین در اطراف تهران ببازار عرضه میشود .

ـ ازاینجا تاقله کوه هرجا راپسندیدی بساز و بنشین . . . بشرطی‌که‌اولا زمینش غصبی نباشه، ثانیا هوس آب‌و برق‌و تلفن وآسفالت به سرت نزنه !

اطلاعات مردم

همه روزه ازساعت۶ تا ۷ بعداز ظهر نظریات شما را منعکس میکند

حوادث جاده ها

چند روز پیش خبر افتادن یك ترانسفورماتور بزرك‌از روی یك کامیون برروی یك ماشین سواری در روزنامه چاپ شد و موجب تاثر مردم گردید ، متاسفانه رانندگی در ایران و مخصوصا در جاده‌های خراب و پر پیچ و خم که بیشترشان دارای اسفالت خوب نیستند خطرناك شده و اگر این وضع همینطور ادامه پیدا کند خطرش کمتر هم می‌شود ، انسان در راه‌ها امنیت جانی ندارد و نمی‌داند که آیا با این وضع به مقصد خود می‌رسد یا نه ؟ این ترانسفورماتور بزرك باعث مرك چند تن از اعضای یك خانواده و ناراحتی عده زیادی شده است حال چرا و به چه علت بروی‌ماشین سنواری‌افتاده معلوم نیست و همه مقامات مسئول نیز خاموش مانده‌اند ، به همین دلیل است که انسان در راهها از خطرات ناگهانی و قابل پیشگیری ایمن نیست . آنچه مسلم است در این‌حادثه راننده ماشین سواری بی‌گناه بوده است، زیرا ترانسفورماتور بزرك و سنگین که حتما در روی کامیون به نحو مطلوب نصب نشده بود ، و شاید جز با چند تکه طناب و سیم نازك به اطراف کامیون بسته نشده بوده ناگهان بر روی آن‌افتاده و حادثه‌ای‌غم‌انگیز بوجودآورده است . باز همین دو سه روز پیش خبر کشته شدن ۱۰ نفر که دراتوبوس مسافربری‌بودند و از کرمان بطرف اصفهان و تهران می‌آمدند چاپ شد و ذکر شده بود که راننده اتوبوس خواب بوده است آیا از اینگونه حوادث نمی‌توان جلوگیری نمود ؟ مسلما چرا زیرا هم ترانسفورماتور را می‌توانستند محکمتر ببندند و هم راننده خواب آلود را از رانندگی برحذر دارند .

سعید یغمائی

مسافرت روی «سپر» هستیم

باتوجه به کثرت ساکنان خیابانهای ششم بهمن (سی متری) باغشاه ـ کمالی ـ کاشان و آریانا. اتوبوسهای دو طبقه‌ای که برای خط آریانا در نظر گرفته شده کافی نیست و صدها مسافر این مسیر باید در آفتاب سوزان در ایستگاهها باقی بمانند و اتوبوسهائی هم که برای پیاده کردن مسافران‌به ایستگاهها میرسند نه تنها روی رکاب بلکه چند نفری هم روی «سپر» عقب ایستاده یا آویزان شده دارند !

امید است شرکت واحد اتوبوسرانی باافزایش‌تعدادی اتوبوس دو طبقه باین خط پرجمعیت رفاه ساکنان این مسیر را فراهم سازد .

فردوس قربانی

ورود کامیون ممنوع شود

نامه‌ای بامضای بیش از پنجاه نفر از ساکنان‌یوسف‌آباد خیابان مدبر به روزنامه‌رسیده که درخواست کرده‌اند مقامات راهنمائی و رانندگی از عبور کامیونهائی که در تمام مدت شبانه روز و شاید بیشتر اوقات روزاستراحت را از مردم این منطقه سلب کرده‌اند جلوگیری بعمل آید و برای انجام‌این‌خواسته یادآورشده‌اند که در ابتداء و انتهای خیابان موردبحث قابلوی ورود ممنوع نصب شود .

سیروس ساسانی ـ عبدالحمید نیر نوری ـ هرمز فرنگی ـ دکتر مداح ـ دکتر کیوان نفیسی ـ دکتر ضیاء شیبانی ـ فیروز هنری ـ دکتر مهدیقلی توسلی ـ سروان‌هوشنك‌دانش ـ عبدالرضا سلطانی ـ مهدی طلیعه ـ قاسم کاشفی‌نژاد ـ سلطانی یزدی ـ توران‌افدامیان ـ امیر یوسفی ـ هوشنك‌فرهنگی ـ مهدی امیری ـ دکتر حسین نفیسی ـ احمد فرامرزی ـ علی باستانی ـ یوسف اسماعیل‌زاده و چندین امضای دیگر .

همان آش وهمان کاسه

اگر واقعا تصمیم دارند که مسئله بورس‌بازی‌زمینها را حل کنند راه حل آن واگذاری زمینهای بدون‌پیش قسط و به‌اقساط طویل‌المدت به مردم میباشد . من که‌یك آموزگار هستم با ده سال سابقه خدمت حقوقم بیش از ٦۰۰۰ریال‌نمی‌باشد بنابراین با این درآمد هرگز قادر به خریدزمین و صاحبخانه‌شدن نخواهم بود و در صورتیکه دولت راهی بجز این در نظر گرفته باشد بقول معروف همان‌آش وهمان کاسه‌خواهد بود چون مجددا دلالهامبادرت بخریدن زمین میکنند و مجددا بورس بازی تکامل میبابد .

حمید طاهری

دراین محدوده

کرارا در این ستون اعلام شده‌که وضع تاسف‌آورچندین هزار نفر از ساکنان غرب خیابان اشرف پهلوی بالاتر از جاده نظامی مقابل میدان تیر سابق پادگان جی تا مطلوب شهرداری‌ـسازمان آب‌منطقه‌ای و شرکت سهامی تلفن قرار گیرد .

عباس حسن‌زاده

وسیله‌ای سراغ نداریم

مسیر جمشیدآباد شمالی‌ـ میدان ارك چند دستگاه مینی‌بوس داشت که تحت شماره خط ۲٦۲ خدمت میکردند . اخیرا این مینی‌ـ بوسها را برچیده‌اند و بجای آن وسیله دیگری قرار نگرفته است . درست مثل این میباشد که اصلا چندین هزارنفر ساکنان جمشیدآباد شمالی دفعتا احتیاجی به مینی‌بوس نداشته‌اند و اگر غیر از این فکر کنیم مجال است که تمام وسیله عمومی در یك‌خط رابرچیده و بجای آن وسائل دیگری نگمارند. از مقامات شرکت‌واحدتقاضا داریم مینی‌بوسها را بخدمت اولیه بازگردانند و یا وسیله دیگری بما سراغ دهند که بتوانیم خود را بمیدان ارك برسانیم .

مهندس مشیری

چه‌اشکالی دارد

بسیاری از خانواده‌ها در خیابان بلوار الیزابت ساکن هستند که متاسفانه از اول کاخ شمالی تا انتهای بلوار یك تلفن عمومی وجود ندارد و بناچار در اغلب اوقات که احتیاج به تلفن عمومی داریم بایستی به خیابان امیرآباد چهارراه نصرت مراجعه کنیم تا ازآن تلفن استفاده کنیم که البته این تلفن هم وضع‌مرتبی ندارد و بعد از چند بار نمره گیری موفق به صحبت کردن میشویم که حداقل هر مکالمه ۱۰ریال برایمان‌خرج برمیدارد آیا چه اشکالی دارد که یکی از سه دستگاه تلفن‌عمومی که در میدان‌بلوار نصب‌شده است در اواسط خیابان مورد بحث نصب شود تا ساکنان این منطقه‌هم‌ازتلفن عمومی بهره‌مند شوند .

پرویز تجاریه

مسافر سه‌اتوبوس !!

ساعت ۹ شب درایستگاه مسجد واقع در فرح جنوبی بانتظار اتوبوس ایستادم ، ولی بعدازسه‌ربع سه‌اتوبوس آمد که دوتای آن پر بود و توقف نکرد و سومی هم که خالی بود ، بگاراژ میرفت و بازهم من در ایستگاه مانده بودم . اگردر تعداد مسافران واتوبوسهای خط۱۱۱ بررسی بیشتری شود متوجه خواهند شد که اتوبوسهای این‌خط کم‌است‌و مسافران درناراحتی بسر میبرند .

محمد مشکین

تاخیر مسابقات ورودی

تابحال تاریخ انجام مسابقه ورودی‌دانشگاه‌رابتعویق وتاخیر انداخته‌اند و این در سایر موسسات عالی آموزشی نیز کم و بیش دیده‌شده و میشود. متاسفانه این تاخیر و تعویق علاوه برآنکه عده‌ای دانشجوی شهرستانی را در شهر غریب سرگردان و متحمل هزینه‌ها و گرفتاریهائی خواهد کرد برنامه کار عده‌ای را نیز بهم میزند. برای مثال عرض‌میشود که من میبایستی بعد از تاریخ کنکور پدر بیمارم را برای معالجه بخارج از کشور ببرم و مقدمات و تشریفات کار را از اصطلاحات بازی فوتبال ـ قدم است وزدنی ۱۳ـ درزراعت فصل بخصوصی دارد ـ از مردان مذهبی دین زرتشت ـ حیوانی عظیم الجثه در دریا ـ ۱٤ـ از انواع پارچه کم بها ـ قسمتی از پا ـ خالق کمدی الهی ۱۵ـ اثری از جامی‌است ومیدانی در تهران ـ دو نفر که از یك دیار باشند .

عمودی :

۱ـ زبان که چنین باشد ، لال بودن حتمی است ! ـ از انواع تنبیه و ادب کردن ـ با آب برآتش دود ودمی براه اندازد ۳ـ پایه ها و اساسها ـ گله از ظلم کسی به دیگری کردن ـ در وسط دو کوه نشسته ۳ـ گاهی پلو بدان‌رنك وجلا گیرد ـ پولی در کشور هندوستان ـ معمولا با کره به خندق بلا سرازیرش میکنند ! ٤ـ طایفه وعشیره ـ بزرگواری و بلند قدری ـ خارجی، کاغذ مرکب خشك‌کن را گویند ـ از حروف نفی ـ خسیس وبخیل را گویند ـ عذابی که گاهی به‌گردن حوالت شود ـ از جاشنی های غذائی ٦ـ مروارید سیاهش خوانند ! ـ از وسایل کارنجاری ۷ـ آزار و اذیت ـ به سر حیوان میزنند تا از نافرمانی‌اش جلو گرفته‌باشند ـ چین و چروك بریوست ۸ـ پیش درآمد رسوم ـ گاهی با فال نشیند ـ ساحل ۹ـ قوت‌لایموت ـ بالا نباشد ـ زغال خالص۱۰ـ تابستان است و آفتابش ضد برف ـ دوست ، است کمك دهنده ۱۱ ـ علامت مفعول بیواسطه ـ در مقابل پرداخت گیرند ـ سمت چپ ـ عضوی از بدن حیوانات ۱۲ـ راهنمائی کردن ـ گرفتارش گاهی به چرت اندر شود ! ـ ترك سررا گوید ۱۳ـ هیئت منصفه و حاکمه ـ حرف تصدیق ـ آنچه درخور وپسند کودك باشد ۱٤ـ خاطر و ذهن ـ حیوان گردن بلند ـ ورزشکاری باتمام قدرت ازجا بلندش میکند ۱۵ـ سنك گرانبها ـ از انواع نشریه که سی روز یکبار منتشر میشود ـ نهی کرده شده .

دختر کان کوزه‌بدست دریوسف‌آباد

در طی سنین عمرم سلیقه تنقید از کسی و یادستگاهی نداشته و ندارم ولی چاپ تصویری در روزنامه پنجشنبه که عینا به پیوست است وادارم نمود که من‌باب تظلم‌حقایقی را بنگارم و چون شخص متظاهری نیستم ابدا مایل‌نیستم نام ونشانم در روزنامه منعکس شود .

قریب سی سال قبل در موقع تقسیم اراضی یوسف‌آباد بین کارمندان معیل دولت آنان که متنفذ بودند زمین های مرغوب و وسیع هزار متری یا اقلا ششصد متری نصیب شان‌شده که‌غالبا به‌علت عدم احتیاج بدون‌ساختمان است ولی عده‌ای بی‌دست‌و پا را به دره های یوسف آباد پرتاب کردند که تاکنون قریب سی سال است هنوز هم بلاتکلیف‌اند!

از همه بدتر انجمن شهر تهران قسمتی از این‌اراضی را (اجبارا و کرارا) در محوطه محدوده شهر قرار داده که تا به حال از عمران و آبادی در آنجا اثری مشهود نیست ولی به علت قرار گرفتن کذائی در محدوده شهر اشخاصی مثل اینجانب فریب عمران قریب الوقوع آنجا را خورده با فروش وسائل زندگی و قرض بانکی‌بمنظور خلاصی از دردسرهای بی خانگی با خون جگر ساختمانی احداث که کاشکی عقل داشتیم و این فریب را نمی‌ـ خوردیم چون در ایام پیری هم از زندگی افتاده و تاگلو زیر قرض غوطه‌وریم باوجود پرداخت عوارض چندین ساله سطح شهر باجرایم متعلقه و همچنین عوارض نوسازی و غیره که از بدبختان گرفته و خرج آسایش خوشبختان کردند هنوز در شمال شهر تهران بی آب و بدون خیابان و با فقدان کلیه مزایای شهری در توی تل های زباله معدن مگس و پشه و حشرات موذی ایام مرارت را می گذرانیم‌و متاسفانه دستگاهی هم در فکر استخلاص این طرد شدگان نبوده و نیست .

در روزنامه تصویر دخترکان کوزه بدست با ذکر (روزگار بسیار دورتهران) چاپ شده‌است ولی در حال حاضر همین صحنه آسف‌بار و همین کوزه بدستان در یوسف آباد در محدوده شهر تهران باشدت وحدت بیشتری موجود و نمایانست بااین‌تفاوت که در آن روزگار به عناوین مختلفه از پرداخت وجوه کلان خبری نبودولی اکنون سازمان آب با اخذ مبالغ‌بسیار هنگفتی در کنار منبع آب مارا تشنه گذاشته است شاید عذرشان عدم تعیین مسیر و کفخیابان‌های‌واهی روی نقشه این محوطه است که معلوم نیست این انتظار سی ساله کی تمام بشود .

رجاء واثق داریم که اولیای امور مربوطه‌درشهرداری و انجمن شهر و سازمان آب و شرکت تلفن و بنگاه‌برق و خاصه وزارت بهداری متوجه باشند که اجرای عدالت اجتماعی در حق‌ساکنین این منطقه نیز مجری و مرعی گردد .

امضاء ساکن یوسف آباد

موشه‌دایان گواهینامه رانندگی دارد

جای بسی تاسف است که در ایران به اشخاصی که یك چشم آنان نابینا و چشم دیگرشان‌ازسلامتی کامل‌برخوردار است گواهینامه‌رانندگی‌نمیدهند. دراین رورگار اشخاص معلول و کرو لال و نابینا را با دستگاه های الکترونیکی و سایر اختراعات تعلیم‌می دهند و سپس‌به آنان کارهای مختلف سپرده میشود و بدینوسیله آنان را دلگرم و به زندگی امیدوار می کنند . ولی در کشورعزیز ما اینکارهنوزعملی نشده‌است‌واشخاصی که دارای یك چشم‌باقدرت «ده دهم»می باشند ،از دریافت گواهینامه رانندگی محروم مانده‌اند . اداره راهنمائی و رانندگی به کسانی که از یك چشم‌نابینا می باشند ، گواهینامه موتورسواری می دهد ولی رانندگی اتومبیل را نمی دهد در حالی که رانندگی اتومبیل به مراتب آسانتر از رانندگی موتورسیکلت‌در این شهر می باشد و اگر از جهت دیگر محاسبه شود ، اگر کسی بتواند،هدایت موتورسیکلت رابه عهده بگیرد،و ازقدرت دید کامل بایك چشم برخوردار باشد ، قطعا خواهد توانست هدایت اتومبیل را هم عهده‌دار شود . ذکر این مطلب را ضروری می بینم که در مقاله‌ای خواندم که ژنرال موشه‌دایان با داشتن فقط یك چشم یکی از بهترین خلبانان اسرائیل می باشد و راننده‌ای بی نظیر میباشد. بهرصورت امیدواریم که اداره راهنمائی و رانندگی هرچه زودتر در این مورد تصمیمی اتخاذ نماید تا کسان دیگر که صاحب استعداد می باشند ناامید نشوند و بتوانند گواهینامه رانندگی دریافت دارند.

احمد داودی نژاد

جدول کلمات متقاطع

شماره ۵۰۸۲

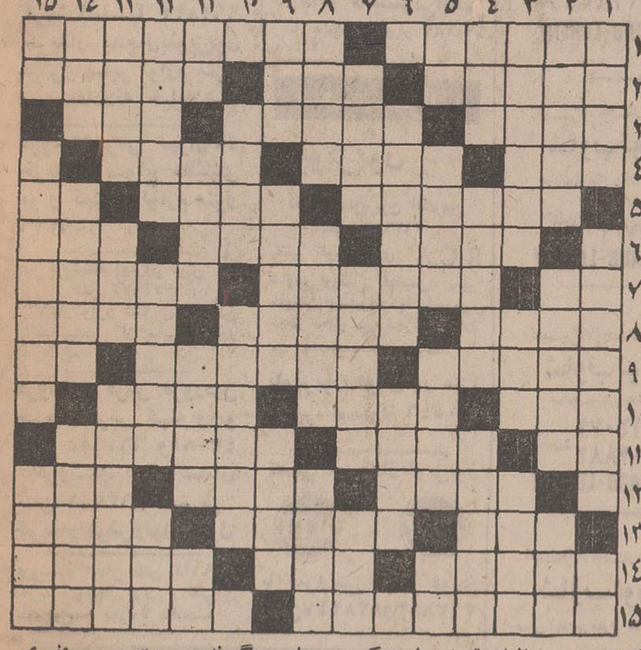

افقی :

۱ـ مرمر سیاه است و زرگر به‌کار سنك محك گیردش ـ از نویسندگان فلسفی معاصر فرانسه که سکه سازان از آثار اوست ۲ ـ از توابع خوش آب و هوای اردبیل که چشمه‌ای آب معدنی دارد ـ پیش درآمد اصول ـ دورانها ۳ ـ کفیل شدن است و بعهده گرفتن کاری ـ در امانت روانیست ! ـ دستور غذادررستوران ٤ـ سك که چنین شود خطرناك شده ـ دروغ ـ نمایان و پدیدار ۵ـ کر است و به سمعك نیزچاره کارش نتوان کرد ـ از آن چرم بدست آورند ـ بچه بدنیا آوردن ٦ ـ پادشاهی در سلسله ساسانی ـ سك‌شکاری ـ نوعی کلاه‌باشد ۷ـ مثل ومانند ـ فرهنگستان است و نام سبزه زاری که افلاطون در آنجا تدریس می کرد ـ جائی‌در خانه ۸ـ رخنه وترك ـ نجات و رستگاری ـ نام اختصاری قدراسیون بین المللی فوتبال ۹ـ از انواع لباس زنانه ـ به کیفیت و حال کسی آگاهی داشتن ـ گاهی با غم آید ۱۰ـ از نازل شدنی ها ـ جوان ـ ته‌نشین شده۱۱ـ ورق کاغذ ـ شهری در استان کردستان ـ از آلات موسیقی ۱۲ـ زاینده و تولید کننده ـ از اصطلاحات بازی فوتبال ـ قدم است وزدنی ۱۳ـ درزراعت فصل بخصوصی دارد ـ از مردان مذهبی دین زرتشت ـ حیوانی عظیم الجثه در دریا ـ ۱٤ـ از انواع پارچه کم بها ـ قسمتی از پا ـ خالق کمدی الهی ۱۵ـ اثری از جامی‌است ومیدانی در تهران ـ دو نفر که از یك دیار باشند .

عمودی :

۱ـ زبان که چنین باشد ، لال بودن حتمی است ! ـ از

ك ـ فرشچی

حل‌جدول شماره ۵۰۸۱

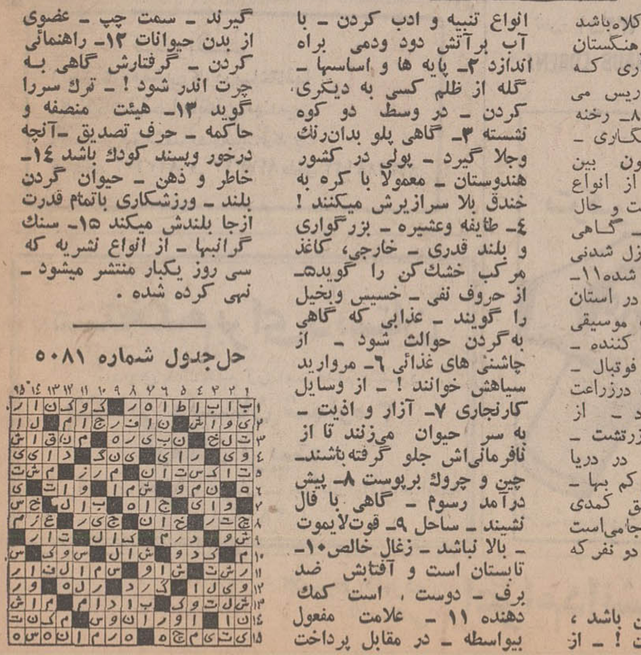

نیازمندیها

تلفنهای ۳۱۱۲۲۹ ـ ۳۱۱۲۲۷

آگهی

در صفحه نیازمندیها باشماره

۳۱۱۲۳۱

قبول میشود

اثاثیه

خرید

بازرگانی فرش کیهان
تلفن ۸۲۳۷۷۶
خریدار نقدی همه رقم فرش کهنه و نو جهت صادرات از روزولت میدان ۲۵ شهریور

فرش طوسی ۷۵۹۰۲۹
فرشهای کهنه‌ونوسنگین قیمت شما را جهت صادرات‌از سایرین‌بهتر خریداری مینماید .

فروشگاه فرش صمد تلفن ۴۹۹۸۵ خریدار همه‌نوع فرشهای نو و کهنه‌وسایر لوازم منزل و اشیاء قدیمی چلچراغ ظروف‌بلوروچینی ورشو

فروشگاه‌آستار۶۶۶۴۰۲۱ خریدار یخچال برقی و نفتی‌تلویزیون کولرفرش وکلیه لوازم منزل بقیمت عادلانه شاه ٤ راه‌پیروز

فروشگاه مشرق۴۹۳۲۷ بهترین خریدار یخچال های نفتی برقی قالی قالیچه نو و کهنه اثاث منزل و عتیقه

نمایشگاه گلشن ۶۲۱۴۲۱
همه نوع فرش های کهنه خریداریم و همه رقم فرش نو موجود میباشد فرش های‌کهنه با نو معاوضه می‌شود خیابان پهلوی بالای ایستگاه بیمه جنب بانک ملی یوسف‌آباد .

فرشهای کهنه از متری ۳۰۰ تومان به بالا خریداریم‌فرش اعتماد مقابل سینما مولن‌روژ تلفن ۷۵۸۲۷۰

فروشگاه‌آسیا ۶۶۲۸۳۲
خریدار یخچال‌تلویزیون فرش‌و سایر لوازم منزل بقیمت‌عادلانه خیابان‌شاه

فروشگاه‌فرش تهران‌کالا خریدار انواع قالیهای نو و کهنه و لوازم منزل ۶۶۹۲۲۶

فروشگاه ایران فرش
تلفن ۷۷۴۹۷۲
کلیه لوازم شما بهر مبلغ باشد بیشتر از سایرین نقد خریداریم

فروشگاه فرش فروردین خریدار فرش کهنه و نو تلفن ۶۶۱۶۵۵ و ۴۳۰۸۵
فروشگاه فرش شایان تلفن ۶۶۳۳۸۱ بهترین خریدار فرش‌ولوازم‌منزل

فروشگاه ارمان تلفن ۶۶۹۶۲۳
خریدار یخچال برقی و نفتی و تلویزیون و قالی و قالیچه

فرش کهنه پانو تعویض‌میشود
تلفن ۲۶۶۰۱
۱ـ۱۰ آـ ۳۸۶۶

خریدارفوری یخچال‌های نفتی تلفن ۴۹۳۹۳

فروشگاه یخچاری‌تلفن۷۵۹۳۲۹
بهترین خریدار کلیه لوازم منزل

فروش دست اول

بهترین لباس های روز اندازه های مختلف درخیابان‌زردتشت (بیمارستان مهر) نبش کوچه داراب طبقه دوم یونیک‌پاییون خانم بهاری تلفن ۶۲۰۰۱۹
۱ـ۲ آـ ۳۹۱۰

پیانو فقط
پیانوی آلمان ایتِرپه
EUTERPE
نام الهه موسیقی یونان ـ بهترین پیانو محصول آلمان
شرکت برلینگر آوال نامدارترین سازهای کوک زننده
تلفن: ۶۶۶۸۰۴

فروشگاه پیمان

فرش و تلویزیون ماهیانه ۸۰ تومان با آنتن مجانی نازی‌آباد خیابان چمن‌تلفن ۵۳۱۳۵۹

کرایه

کرایه هرنوع ماشین تحریر بنگاه فنی ناصر تلفن ۸۲۶۲۰۵ دروازه‌دولت مقابل سعدی .

موسسه ایران تایپ

تحریر . صحافی . فتوکپی پلی‌کپی . شاهرضا مقابل درب‌خروجی‌دانشگاه تلفن ۶۶۳۸۲۷

مبل‌ودکوراسیون

پرده دوزی ارجمند ۳۱۷۳۷۰

شستشوی‌مبل‌وفرش

شستشوی مبل و فرش

کلین سرویس مهرمبتکروپیشرو نظافت مبل وفرش پادستگاه مخصص بفرد تلفن ۹۵۲۰۴۶

آناهیتاسرویس

بزرگترین خشکشوئی مبلمان فرش،موکت،قسمت‌داخل‌اتومبیل ۲۰٪تخفیف ۷۹۵۳۰۷

دوراگلین‌سرویس‌آمریکا

خشکشوئی مبل و فرش در محل وابسته بتاول‌ماستر ایران تلفن ۷۵۸۳۹۵ ـ ۷۵۸۳۹۶ و ۷۵۳۶۸۲

کارخانه قالیشوئی ادیب

با نضمام‌شستشوی مبلمان درجای‌خود تلفن ۹۵۲۴۰۴

کارخانه قالیشوئی‌اطلس

با سابقه و مجهز ۹۶۰۲۸۹

تعمیرات

تلویزیون

تعمیرگاه‌تلویزیون الکترون
تلفون ۷۶۳۶۸۲
تعمیر تلویزیونهای R.C.A
شاوب لورنس. فیلیپس. سیبریا تلفونکن وسایرمارکها باسرویس مجهز سیار در شهرشمیرانات

تلویزیون فوری در منزل تعمیر میشود ۹۶۰۵۴۶

تعمیرگاه مجازتلویزیون
RCA RTI
با سرویس مجهز فوری تلفن۸۲۸۲۴۷و۳۱۲۸۸۲

تعمیرگاه مرکزی :
شاوب‌لورنس
خیابان آیزنهاور ایستگاه سیتالکو پلاک ۵۵۸
تلفن:۲۰ـ۹۶۳۰۱۶
SCHAUB-LORENZ

تعمیرگاه مجاز شماره ۲
شاوب‌لورنس
خیابان سپهبدی نادرمک بالاتر از میدان هفت حوض جنب بانک اصناف
تلفن: ۷۹۵۵۶۵
SCHAUB-LORENZ

تعمیرگاه مجاز شماره ۳
شاوب‌لورنس
میدان ۲۵ شهریور اول خیابان آذری پلاک ۸
تلفن: ۸۲۳۵۶۰ ـ ۴۴۹۹۱
SCHAUB-LORENZ

تعمیرگاه مجاز شماره ۴
شاوب‌لورنس
خیابان شاه بین چهارراه جمهید و پیروز پلاک ۵۰۰
تلفن: ۶۶۱۵۸۶
SCHAUB-LORENZ

تعمیرگاه مجاز شماره ۵
شاوب‌لورنس
خیابان آریامهر جنب بانک ملی پلاک ۲۳۴ ـ ۲۳۳
تلفن: ۶۲۲۷۲۰
SCHAUB-LORENZ

تعمیرگاه مجاز شماره ۶
شاوب‌لورنس
شمیرانات ۲ راهی قلهک
تلفن: ۸۶۳۸۵۵ ـ ۸۶۶۷۸۶
SCHAUB-LORENZ

تعمیرگاه مجاز شماره ۷
شاوب‌لورنس
خیابان شمیران قدیم وعباس‌آباد نبش چهارراه قصر
تلفن: ۷۶۰۵۳۶
SCHAUB-LORENZ

تعمیرگاه مجاز شماره ۸
شاوب‌لورنس
خیابان قادری کوی گوهرشاد پلاک ۱۵
تلفن: ۳۱۱۹۹۱
SCHAUB-LORENZ

تعمیرگاه مجاز شماره ۹
شاوب‌لورنس
خیابان شهناز شماره ۴۶۸
تلفن: ۷۵۶۵۰۴
SCHAUB-LORENZ

تعمیرگاه مجاز شماره ۱۰
شاوب‌لورنس
خیابان فردوسی روبروی فروشگاه فردوسی اول کوچه‌سیرک تکنیکال‌سرویس
تلفن: ۳۱۴۲۶۷
SCHAUB-LORENZ

تعمیرگاه مجاز شماره ۱۱
شاوب‌لورنس
خیابان پهلوی پائین تراز امیرکرم
تلفن: ۶۶۷۱۷۱ ـ ۴۲۷۳۳
SCHAUB-LORENZ

تعمیرگاه مجاز شماره ۱۴
شاوب‌لورنس
خیابان سنائی پلاک ۵۴/۵۲
تلفن: ۳۱۲۰۷۲ ـ ۳۱۲۸۸۲
SCHAUB-LORENZ

تعمیرگاه مجاز شماره ۱۵
شاوب‌لورنس
عباس آباد سی متری نظامی پلاک ۱۲۹
تلفن: ۷۶۴۲۵۱
SCHAUB-LORENZ

یخچال

تعمیرگاه سید حسین۸۸۲۴۳۸
تعمیرهرنوع یخچال . کولر، اجاق گاز رختشوئی، آبگرمکن

تعمیرگاه یخچال‌کیانوس

تعمیر هرنوع یخچال . کولر گازی و آبی . لباسشوئی تلفن ۳۱۳۶۳۹

جنرال سرویس
آبگرمکن ـ کولر ـ یخچال ـ تهران ـ ایران ـ گاز
تلفن ۸۲۱۰۶۱

تعمیرگاه یخچال‌فریجیدر

اساس یدکی موجود استتلفن ۷۵۲۳۳۶

تعمیرگاه یخچال وازگن

تعمیرات یخچال‌و کولر۷۶۰۷۹۳

تعمیرگاه یخچال

کولر ـ رختشوئی ـ آبگرمکن
منطقه تهران‌ویلا ۹۷۳۰۴۷
منطقه قلهک ۸۶۲۵۸۱
منطقه تهران‌پارس ۷۸۰۰۶۸
منطقه جنوب ۵۳۲۵۵۰

کولر

موسسه گاما نصب و تعمیرات کولر ـ یخچال تهویه مطبوع سازنده کانال هدایت هوا دریچه تنظیم هوا فوری تلفن : ۷۹۳۸۹۷ و ۷۹۱۳۷۷

موسسه موتت کارلو

نصب کولر سازنده کانال دریچه‌تنظیم‌هوا۷۹۶۱۰۳

جنرال سرویس

نصب و سرویس کولر وآبگرمکن تلفن ۷۹۶۱۵۱

نصب‌وسرویس کولر

فوری تلفن ۷۹۵۳۷۸

ایران تک
نصب‌کولر‌کانال‌کشی‌ساختمان
پخش‌دریچه تلفن ۹۷۶۲۱۸

سرویس مجاز ۱۱۹

ارمگ

نصب و سرویس کولرو

قطعات یدکی موجود است تلفن ۷۷۴۹۹۵

فروش‌اتومبیل

اپل

مدل ۶۸
اپل کاروان شیری مقطوع ۳۳ هزار تومان تلفن ۷۶۱۳۸۲
۱ـ۳ آـ ۳۸۹۳

اپل رکورد مدل شصت بسیار تمیز ۱۰۰۰ تومان بفروش میرسد صبحها از ۱۰تا ۱۱ با تلفن ـ ۷۹۶۶۴۲ تماس بگیرید .
آـ ۱۱۲۵۷

ب . ام . و.

مدل ۶۷
یکدستگاه اتومبیل‌ب.ام.و ۱۸۰۰ سرمه‌ای بسیارتمیزمدل۶۷بدون واسطه بفروش‌میرسد۸۲۶۴۵۷
۱ـ۳ آـ ۲۵۵۵۰

شورلت کرور

مدل ۶۰
بسیار تمیز بعلت مسافرات بفروش میرسد آبیکنمایندگی روزنامه اطلاعات‌مراجعه‌فرمایند
آـ ۲۹۶۶۴

فروشگاههای اتومبیل

ژیان‌ومهاری

نماینده رسمی تلفن ـ ۶۲۹۱۲۵

برای‌اتومبیل‌شما

ژیان

میزان ژامبون و رفع لاستیک سائی جاده تهران‌نو چهارده متری حسینی .
آـ ۲۹۱۶

رنو

جاگوار

تعمیرگاه اتومبیلهای رنوو‌جاگوارزیر نظر متخصص مربوطه از کارخانجات رنوی فرانسه و جاگوار انگلستان آدرس : تعمیرگاه مهرمجیدیه خیابان چهارده متری لشکر شماره ۲۳۵ تلفن ۷۹۶۴۶۶

ماشین‌آلات

یکدستگاه موتور مولد برق‌راسل۱۳۵ اسب ۱۰۰ کیلووات‌با دوعدد تابلوبا لوازم تکمیل بفروش‌می رسد . آدرس : گاراژعدل ساوه چهارراه گمرک و مولوی جنب پمپ بنزین تلفن ۲۱۳۳۶ به‌آقای علی میرزائی متصدی ماشین های تفرش یا تلفن های ۷۵۵۷۳۴ و یا ۷۶۰۱۳۲ با آقای فرخ ساعت ساز تماس حاصل شود .

کرایه

ام ـ آـ اس

اتوبوس و مینی‌بوس دربست برای کارخانجات و مسافرت های‌دستجمعی تلفن ۹۷۰۸۱۴

کالج بار
بارکش شهروحومه وبیمه اثاثیه منزل
تلفنهای ۶۶۱۱۱۱ ـ ۴۱۱۱۱

یک‌هفته

لذت وشادی درآغوش دریا باتور ساحل آرزو فقط

۳۲۰تومان

سازمان دیدار
تلفن : ۳۱۲۴۳۵

توکّل بار
بارکش شهروحومه
تلفن ۲۲۲۲۲

اتوشاهپور
اتوبوس ومینی‌بوس اجاره‌ای و دربست
تلفن ۲۶۳۲۷ ـ ۵۳۰۲۵۳

جرثقیل توکل
تلفن‌های‌جدید
۵۳۰۶۹۱
۵۳۵۸۲۸
۵۳۹۴۷۹
میدان شاه پلاک ۵۱۴

جرثقیل پارس

تلفن ۷۸۶۶۲ و ۸۱۱۱۲

جرثقیل بابک‌آیزسهاور

تلفن۹۵۰۸۸۰ـ۹۷۸۰۸۰

جرثقیل و تریلی ملک

تلفن۶۸ـ۹۵۰۰۰ و ۹۵۴۰۰۰

زمین فروشی

ویلادشت

اطلاعیه

سهیل

بانهایت خوشبختی به پیروی از سیاست دولت در امر ارزان فروشی زمین و مبارزه با گرانی کاذب فروش اراضی‌ویلا دشت را آغاز مینمائیم.

ویلادشت

طبق اسلوب صحیح مهندسی با خیابانهای وسیع بصورت قطعات ۱۵۰۰ متر بیالا تفکیک شده و خیابانهای اصلی آن توسط واحد عمرانی ما در دست‌آسفالت‌است و خیابانهای فرعی نیز شن ریزی خواهد شد فاصله

ویلادشت

از نقطه نظر زمانی ازسه شاه راه اتوبان ـ جاده مخصوص وجاده قدیم کرج کمتر از ٤٥ دقیقه میباشد و دربهترین نقطه ییلاقی کرج

ملارد

واقع شده است

ویلادشت

از نظر آب وهوا وخاك کاملا مستعد جهت ویلا ـ سازی و درختکاری می‌ـ باشد وبرای هر قطعه زمین آب بحد وفوروجود دارد . قیمت گذاری ویلا دشت تقریبا نصف‌قیمت اراضی مشابه میباشدهر متر

۵۰ الی ۸۰ ریال

که پ آن نقد وبقیه

باقساط طویل‌المدت

دریافت میگردد و جهت لوله‌کشی آب برای هر قطعه متر مربع فقط ۷ ریال دریافت خواهدشد. ما مقدم شمارا باسرویس های مجانی خود جهت دیدن اراضی

ویلادشت

گرامی میداریم تا ببینید و قضاوت کنیدودرهنگام بازدید اراضی ویلادشت توجه شمارا به بیش از ۷ هکتار باغ تفکیک‌شده در ویلا دشت و دهها هکتار باغ و فضای سبز در محدوده

ویلادشت

که زیبائی خاصی به این منطقه داده‌است‌جلب‌می‌ـ کنیم .

دفترمرکزی‌فروش‌اراضی ویلا دشت خیابان شاه مقابل سینما‌نیاگارا‌پاساژ یزدی طبقه دوم جنب آسانسور

دفترسهیل

تلفن ۴۲۳۹۰

نماینده فروش درغرب تهران‌خیابان‌شاه‌چهارراه باستان‌اول‌خیابان‌باستان دفتر پزشکیان

تلفن ۹۵۱۷۷۹

در نقاط دیگر تهران نماینده فعال میپذیریم.

خیابان ویلا نبش سوسن
زمین محصور بمساحت ۱۳۷۰ متر ۴۳×۳۲ متری ۱۵۰۰ تومان تلفنهای ۶۳ـ ۸۲۶۰۶۴
۱ـ٤ آـ ۳۸٤۱

فروش زمین

۲۳۵ مترمربع جنوبی‌دیوارکشی شده خیابان ضرابخانه تلفن عصرها ۶۶۹۹۶۰

پهلوی سه‌راه ونک

خیابان خشایار زمین محصور دویر متری ۷۵۰ تومان‌تلفنهای ۶۳ـ۸۲۶۰۶۴
۱ـ٤ آـ ۳۸٤۳

یک قطعه زمین بمساحت ۱۲۰۰ متر و تفکیک شده به ۲ قطعه ۶۰۰ متری برای فروش فوری آماده است به تلفن ۸۲۵۹۵۷ مراجعه فرمائید .
۱ـ۲ آـ ۳۸۸٤

دو قطعه زمین یکی بمساحت ۶۳۹ متر و دیگری بمساحت ۵۷۰ متر در خیابان سلطنت‌ـ آباد خیابان معتضدی برای فروش فوری آماده است به تلفن ۸۲۵۹۵۷ مراجعه‌فرمائید.
۱ـ۲ آـ ۳۸۸۷

مژده‌مژده توجه فرمائید

زمین هم ارزان هم نزدیك درباراضی خیاباز خراسان زمین بقطعات ۱۲۰ متری ـ متری ۸۵ ریال در شهر زیبای کاروان بر خیابان متری ۲۵۰ ریال در مسعودیه و مشیریه بر اسفالت آب و برق متری ۳۵۰ ریال زمینهای دیگر شمال جاده بر اسفالت متری ٤٥ تومان بشتابید برای خرید سرویس برای دیدن مجانی میدان شاه جنب پاسگاه پلیس دفتر شایسته فرد

تلفن ۳۵۶۳۸۷

زمینی فروشی در گرگان

۶۰ هکتار باغ وزمین‌زراعتی و تاسیسات و چاه عمیق در گرگان بفروش میرسد به تلفن ۷۹۰۰۹۰ و در گرگان ۲۱۳۶ مراجعه شود .
۱ـ۲۰ آـ ۳۵۹۷

فروش‌سرقفلی

مغازه‌واگذاری

اکازیون

۲دهنه مغازه بزرگ درخیابان خردمند جنوبی نزدیک‌چهارراه کریم‌خان زند واگذار میشود تلفن ۸۲۲۹۲۰ ـ ۸۷۴۷۰۹
۱ـ۳ آـ ۳۸۶۹

واگذار میشود

فروشگاهی‌بمساحت ۱۰۰متر مربع دونبش بدون‌ستون دارای دفتر و سرویس و ۲ انبار وتلفن در منطقه شمال غربی تهران تلفن ۶۶۹۹۶۰
آـ ۳۶۰۰

آرایشگاه زنانه بدون سرقفلی

بفروش میرسد انتهای نظام‌آباد نبش کاوسی سالن آرایش هنگامه

زیرزمینی

بمساحت ۱۰۲ متر باآب و سرویس و برق ۳فاز بفروش میرسد۷۵۵۷۵۵ ۳۱۸۸۳۳

قابل توجه شرکتها وموسسات بزرگ
دوباب حجره خیلی وسیع متصل بهم دو قطعه مدرن و مجهز واقع در گلوبندک ساختمان بهروز طبقه همکف واگذار میشود تلفن ۵۳۸۸۶۸
آـ ۳۸۶۳ ۱ـ٤

محلی بر خیابان شاه‌آباد در حدود ۳۰۰ متر آب تلفن برق ۳۰ آمپر طبقه فوقانی با نیم باب مغازه جهت بانک یا نمایشگاه و یا کار اداری یا تولیدی بفروش میرسد تلفن ۳۱۸۰۹۱ از صبح الی ۱بعداز ظهر تماس حاصل شود .
آـ ۳۸۶۹

مناسب کارو تجارت

محل سابق شرکت روغن‌نباتی جهان فعلا تخلیه رهن واجاره داده میشود ازساعت ٤ بعداز ظهر ۵۳۷۰۶۹
۱ـ۲ آـ ۳۸۷۲

اجاره‌داده‌میشود

اپارتمان اجاره

خیابان پهلوی
سه‌راه ونک سه‌دستگاه‌آپارتمان نوساز ٦ اطاقه لوکس با شوفاژ و سرویس کامل اجاره داده میشود تلفنهای ۶۳ـ۸۲۶۰۶۴
۱ـ٤ آـ ۳۸٤۵

چند دستگاه آپارتمان

٤و٥ اطاقه با شوفاژ خیابان فیشرآباد برای دفاتر شرکتها و موسسات دولتی‌داده میشود تلفنهای ۶۳ـ۸۲۶۰۶۴
۱ـ٤ آـ ۳۸٤٤

چنددستگاه آپارتمان

۳و٥ اطاقه خیابان‌آرباب‌جمشید اجاره داده میشود تلفنهای ـ ۶۳ـ۸۲۶۰۶۴
۱ـ٤ آـ ۳۸٤۰

برمیدان ۲۴ اسفند

چند دستگاه اپارتمان مجزا با تمام وسائل‌برای محل کاراجاره داده میشود تلفن ۴۸۵۸۳

اجاره داده میشود

آپارتمان سیصد متری طبقه اول روی هم کف شامل ٤ اطاق بزرك یك سالن‌سیصد متری‌دوهال پذیرائی و نشیمن بزرك سرویس مجهز ـ کولر ـ شوفاژ تلفن‌بادرس‌میدان ولیعهد خیابان شقاقی نمره ۲۱ تلفن ۴۹۱۴۴ مراجعه فرمائید .

خانه اجاره

خیابان فرح‌آباد ژاله‌ـ دواطاق از یک مطب مجهز بتمام‌وسائل بیک پزشک اجاره داده میشود صبحها از ۱۱ـ۹ با تلفن ـ ۷۹۶۶۴۲ تماس بگیرید.
آـ ۱۱۲۵۷

خیابان شاه

یك منزل‌دربست شمالی ٦ اطاق با تلفن و کولر اجاره داده میشود .
۸۲۰۹۳۱ و ۸۲۱۸۹۹
دفتر دادوستد

ویلا اجاره

اجاره ویلای کنار دریا نزدیک متل‌قو بسیار مجهز و مبله عصرها تلفن ۲۹۱۸۴۲
۱ـ٤ آـ ۳۷۸۵

Modern Villa in Davodieh 3000 sq. M. Central heating, Telephone Swimming pool, very beautiful garden Call afternoon 950539.

خیاط اجاره

بهار شمالی حیاطی بمساحت ۳۵۰ متر کاملاشخصی‌سازآب، برق و تلفن هشت اطاق برای فروش یا اجاره بعلت مسافرت آنی به تلفن ۸۲۵۹۵۷ مراجعه فرمائید .
۱ـ۲ آـ ۳۸۸۵

یک حیاط دربست با ۱۸اطاق آب و برق و تلفن وشوفاژبهار شمالی برای شرکت‌وهم برای سکونت اجاره داده میشود به تلفن ۸۲۵۹۵۷ تماس حاصل نمائید .
۱ـ۲ آـ ۳۸۸۶

خیابان عباس‌آباد

طبقه اول با حیاط‌وتلفن وکولر اجاره‌داده میشود ۸۲۱۸۹۹ و ۸۲۰۹۳۱
دفتر دادوستد

نیازمندیهای اجاره

سازمان نیازمندیهای خارجیان
خانه‌شما‌را‌اجاره‌میدهد ۸۲۴۹۳۹

خانه ، ویلا ، آپارتمان در شهر و شمیرانات جهت اجاره فوری مورد نیاز است ۸۲۱۸۹۹ و ۸۲۰۹۳۱ دفتر دادوستد

خریداری‌میشود

کوهك کوهك کوهك
خریدار یم گلکار یزدی۹۵۶۶۰۶

زمینهای صنعتی خریداریم
۷۵۲۸۶۰
آـ ۳۰۷۷

زمینهای‌افسریه‌خریداریم ۷۹۱۳۵۹

خریدار زمین تهران‌پارس ـ ۷۹۳۰۲۰

خریدار زمین افسریه ۷۹۳۷۰۵
آـ ۱۷۸۴

خریدار زمین تهران‌پارس ـ ۷۸۱۹۲۶

خرید عباس آبادکوهك

جنت‌آباد سرحد آباد ملارد کرج ۶۶۶۲۰۳

زمینهای جنت‌آباد باغ فیض پونک حسین‌آباد حسن‌آباد حاجی‌آباد کوهک خریداریم ثلاث ۹۷۰۸۱۸

ولنجك

علی‌آباد محمودیه خریداریم ـ ۸۹۰۱۵۰ طفی

تلفن ۷۹۴۱۵۹ خریدار زمینهای‌ـ افسریه

زمینهای زعفرانیه دره قشلاق مکانیر و سعادت‌آباد فرحزاد خریداریم بازرگانی جلالی خیابان پهلوی تلفنهای۶۲۶۴۱۱ و ۶۲۴۱۹۳

دفتر پارس اراضی

داخل طرح عباس آباد، خریدار است تلفن .
۷۶۱۱۵۵۸

زمینهای خزانه‌و اتابکی ووسمنار بقیمت عادلانه خریداری میشود .
قلعه مرغی میدان فلاح بنگاه معاملاتی سی سی

بنگاههای معاملات املاک

خرید و فروش‌واجاره

مستقلات شمال شهر ۸۲۷۴۶۶

بورس املاک شمیران دفتر براتی باغ فردوس ۸۷۲۰۷۵

بورس اراضی شمیران ولنجک اسدآباد املاک‌نراقی۸۷۴۱۴۲
آـ ۳۲۴۸

املاك نیك ۶۲۱۶۰۶

مرکز خرید و فروش اراضی یوسف‌آباد کوی مکانیر بگیرید .

برای اجاره یا فروش

مستقلات شمیرانات و شمال شهر به تلفن ۸۶۲۰۶۹ تماس آـ۲۶۵۲

برای‌ساختمان‌شما

نقاشی ساختمان‌باقساط

تلفن ۷۹۵۰۵۹
آـ۲۴۱۹

تخلیه

تخلیه چاه فاضل آب‌و توالت باسیستم موتوری ۵۳۲۵۵۰

دفتر ساختمانی و مشاور فنی پرسپلیس قسمت پیمانکاری ساختمان تلفن ۸۲۳۱۴۷
زمین شمارابنحومطلوب‌میسازد وخانه های مدرن‌هم‌جهت‌فروش در اختیار دارد خیابان‌ایران‌ـ شهر کوچه علوی پلاک طبقه سوم .
۱ـ۶ آـ ۲۴۸۹۴

تزئینات‌ساختمان‌باقساط

پرده پارچه ـ کاغذ دیواری پرده کرکره به اقساط تلفن ۴۱۵۶۸۰

تلفن ۷۸۱۹۷۷

کاغذ دیواری به اقساط
پرده کرکره به اقساط
کفپوش به اقساط
نقاشی ساختمان به‌اقساط

۷۸۱۹۷۷

آـ ۳۲۴۱

ایران شعله

نصب ، سرویس ، نگهداری تاسیسات تهویه مطبوع‌حرارت مرکزی سردخانه تلفن۴۱۶۳۳
۱ـ۱۸ آـ ۳۶۵

آگهی استخدام

مستخدم برای دبستان

تعدادی مستخدم زن استخدام میشود
بنشانی دبستان شماره ۳ ارمغان تربیت
عباس‌آباد ـ خیابان مهناز ـ خیابان‌آپادانا مراجعه شود .
آـ۳۸۹۲

کواکو

لوله‌کشی گاز دقیقترین کار در ساختمانها وکار خلبانی توسط باسابقه‌ترین مهندسین و متخصصین طبق استانداردهای شرکت ملی گاز ایران
تلفنهای: ۸۲۷۲۲۲ و ۸۲۷۳۲۳ داخلی ۲۳ یا ۸۲۳۲۸۸

آغاز ثبت نام کلاسهای فشرده ۵۰ ساعتی

اعزام دانشجو بخارج (برای امتحان شهریورماه) تدریس دوره کامل گرامر ۱۰۰۰ وکتاب وپلی کپی مجانی
سئوال‌تستی چهارجوابی وسیله استادان دانشگاه در کلاسهای انگلیسی خسروی
فوزیه اول شاهرضا تلفن : ۷۵۳۹۴۶

B.K.D بکد

دربازکن برقی
قیمت یکدستگاه کامل ۲۵۰ تومان
بدون پیش قسط به اقساط ماهیانه ۵۰ تومان سپرده
بوسیله تلفن سفارش دهید دستگاه درمدت ۳ ساعت نصب وتحویل میشود
شرکت بکد الکتریک تلفنهای ۷۷۲۰۰۸ـ۶۲۴۴۱۴

ماکارونی و رشته فرنگی

ارزان‌شد
ماکارونی هرکیلو ۲۰ ریال
رشته فرنگی هرکیلو ۱۶ ریال
تلفن پخش ۲۹۸۲۰

زمین فروشی

یك‌قطعه‌زمین محصور بادیوار آجر قرمز اعلا واقع درتپه سفید کیلومتر ۱۴جاده ساوه‌بمساحت ۵۸۰۲ متر مربع و ۴۲۲ متر مربع زیربنا باضافه یك‌حلقه چاه آب نیمه عمیق و یك استخر ۳×۵ ـ۲۴ متر فاصله ازریل راه آهن کنار خیابان آسفالته مناسب جهت ایجاد کارخانه تولیدی بفروش میرسد . جهت کسب اطلاعات بیشتر و خرید به تلفن ۸۲۷۱۳۹ مراجعه فرمائید .

کمپرسورهای ۵۰ تا ۳۰۰۰ لیتر ولوازم نقاشی
iwata
نماینده انحصاری درایران شرکت جنرال فولاد
خیابان آبکباتان روبروی وزارت آموزش وپرورش تلفن ۳۱۵۸۷۱ ـ ۳۱۵۹۱۶

ضروری برای اتومبیل، منازل، ادارات مؤسسات، کارگاهها، مغازه‌ها، و . و . و .
آتش‌نشان
ترکو
ساخت آلمان
نماینده انحصاری ومرکز پخش درایران
شرکت پوشگان
تهران ـ شاهرضا خیابان رامسر شماره ۸۲ تلفن: ۸۲۵۹۲۷
نماینده فعال میپذیریم

نیازمندیها

تلفنهای ۳۱۱۲۲۰ـ۳۱۱۲۲۴

نماینده علمی
چند نفر نماینده علمی‌با سابقه با شرایط‌زیربرای تهران‌وشهرستانها مورد احتیاج میباشد .
۱ـ سابقه کار در امر ویزیتوری داروئی داشته باشند .
۲ـ حداقل مدرك‌تحصیلی دیپلم متوسطه
۳ـ معافیت‌دائم‌نظام‌وظیفه
واجدین شرایط فوق همه روزه از ساعت۸الی ۱۳و ازساعت۱۶ الی ۲۰ به ویلای شمالی جنب کلیسای ارامنه ساختمان ۳۴۵ طبقه چهارم مراجعه فرمایند .

داوطلبان استخدام
میتوانند فقط با ۶۰ تومان شهریه ماهیانه برای دوره های کامل علمی و عملی
رادیو تلویزیون (برقی ـ ترانزیستوری) یخچال ـ کولر
در مجهزترین لابراتوار همراه با کلیه وسایل کارآموزی .
مجانی
تا اخذ گواهینامه رسمی ثبتنام و با معرفی ما باحقوق مکفی استخدام شوند .
میدان مخبرالدوله ـ اول خیابان شاه‌آباد ساختمان ده طبقه شماره ۲۳۳
کانون بهروزتو تلفن ۳۱۵۹۹

بتعدادی متخصص تعمیر تلویزیون
با حقوق مکفی نیازمندیم متخصصینی که بیکی از زبان های خارجی تسلط داشته باشند مقدمتا بعد از ظهرها ۵۳۲۵۵۰
۱ـ۳

فابل توجه داوطلبان
استخدام
فقط بانصف شهریه
در کلاسهای صبح یا بعدازظهر عمومی و یا کلاس مخصوص فرهنگیان و دانشجویان دوره کامل کمك مهندسی
رادیو ، تلویزیون کولر ، یخچال
را در لابراتوار با لوازم
مجانی
نقشه کشی و نقشه برداری
حسابداری منشیگری و ماشین نویسی را
با اخذ گواهینامه رسمی فرا گرفته یا معرفی ما با حقوق مکفی استخدام شوید شاهرضا اول ایرانشهر (نزدیك میدان فردوسی)
آموزشگاه آفرین تلفن ۸۲۴۲۷۲

SITUATION VACANT
FEMALE ENGLISH TYPIST required. Apply in person at Iran Compressor Manufacturing Co., 151, Kakh Street, near Meidane Kakh, between 7 a.m. and 2 p.m.

اورژانس بزرك تهران به افراد زیر نیازمند است .
۱ـدونفردوشیزه دیپلمه جهت سکرتری
۲ ـ سه نفر دوشیزه خدمتکار
خیابان تخت جمشید بالاتر از میدان کاخ اورژانس بزرك تهران تلفن : ۴۲۰۳۳

مهندسین مشاور سابی
دو نفر مهندس تاسیسات با حداقل ۵ سال سابقه کار در طرح و محاسبه پروژه‌های تاسیسات استخدام مینمایدتلفن ۸۲۵۸۸۶ آ ـ ۱۰۸۶۵

یك تکنسین جوان که‌حد اقل دیپلم‌هنرستان‌داشته باشد برای مونتاژماشین آلات راه سازی تمام‌وقت مورد نیاز است . تلفن‌های ۸۲۶۱۴۷و۸۲۶۱۴۸ ۸۲۶۰۸۹

استادکار درجه یك
فلزکاری آشپزخانه مورد نیاز است تلفن ۳۵۶۶۱۷ از صبح الی ظهر ۷۷۱۸۵۸ بعد از ظهر ٤ به بعد
آ ـ ۳۷۶۷

دعوت به کار
بانوان و آقایانیکه مایلندشغل آبرومند با درآمد کافی وآتیه درخشان داشته باشند شخصا به قسمت بیمه عمر شرکت سهامی بیمه امید ـ خیابان شاهرضا شماره ٤٦١ ـ مقابل خیابان فرصت مراجعه نمایند تلفن ۳۱۱۰۳۱
۱ـ۳ آ ـ ۲٤۷۰٤

کار . . .
برای تکمیل‌کادر سلزمن‌شیب (ویزیتوری) به چند دوشیزه و آقای ورزیده نیازمندیم ازساعت پنج تا هفت بعد از ظهر به نشانی زیر مراجعه فرمائید .
خیابان‌پهلوی ـ تخت‌طاوس‌ـ خیابان لارستان (۱۸ متری ارامنه) ابتدای کوچه مجلـی دست چپ در اول شماره ٦۳
آ ـ ۲٤۳۷٤

استخدام راننده
یکنفر راننده دارای گواهینامه پایه دو همگانی و یادوشخصی که سابقه سمسال کار متاهل ودارای ضامن معتبر باشد استخدام میشود به تلفن ـ ۲۳۳۳۳ مراجعه شود ..
آ ـ ۱۱۱۵۹

به چند نفر خانم یا آقائی که دارای صدای صافبرای ضبط در صفحه باشند نیازمندیم . خیابان شاهرضا روبروی بیمارستان زنان کوی نوبخت شماره۱۲هارمونی‌پرویزمقصدی
آ ـ ۳۸۹۱
۱ـ۳ آ ـ ۳۸۹۱

به یکنفر ویزیتور زن برای تهیه صفحات درسی نیازمندیم با تلفن ۷۵۲۷۷٤ تماس‌حاصل فرمائید .
آ ـ ۳۸۹۲

یکنفر خانم ناظم برای‌دبستان ومربی برای کودکستان ۸نفر خانم دانشجوسال اول یا دوم رشته انگلیسی مدارس عالی برای تدریس در دبستان استخدام میشودتلفن ٦۳۰۸۲۰
آ ـ ۳۹۰۹

یکبانو تلفنچی که بزبان انگلیسی آشنائی داشته باشد استخدام میشود . شماره تلفن ۳۱۳٦۹۷
۱ـ۲ آ ـ ۲۵٦۷٤

اپراتور
بیك نفر دوشیزه ویابانو آشنا به‌ماشین‌های‌حساب N.C.R
برای تمام وقت مورد احتیاج‌میباشدازداوطلبین خواهشمند است همه روزه به‌ویلای‌شمالی‌جنب کلیسای ارامنه ساختمان ۳٤۵ طبقه چهارم مراجعه فرمایند .

بیکدکتر داروساز جهت‌استان
مرکزی احتیاج است تلفن ـ ۳۱۳۸۱۰
آ ـ ۱۱۱۸۷

مدیر فروش بیمه
به همکاری یکنفر مدیرفروش پرانرژی که سابقه‌رهبری‌عده‌ای بازاریاب بیمه را داشته باشد نیازمندیم ـ تلفن ۳۱۰۵۵۹
آ ـ ۱۱۱۸۱

JOB OPPORTUNITIES
Page Communications Engineers Inc., is currently seeking Executive Secretaries, qualified technical typists and other secretaries (shorthand typists).
ELECTRONIC AND ELECTRICAL ENGINEERS with atleast two years experience. Applicant should possess a B.S. Degree and must be fluent in both written and spoken English. Attractive salary and fringe benefits.
Interested applicants are requested to telephone Mr. Harris, Tels. 665157, 669082.

جویای کار
جوانی‌با تحصیلات سوم متوسطه و معافی دائم‌با سابقه کار بعداز ظهرها ازساعت ٥ به بعدجویای کاراست‌لطفا باراهنمائی شماره ۷۰۲ روزنامه اطلاعات ۳۱۱۲۳۱مکاتبه فرمائید

لیسانسیه حسابداری با ۵سال سابقه بعد ازظهرها جویای‌کار است تلفن ٤٥٦۱۷
آ ـ ۱۱۲۳۷

مهندس متالورژی‌و میکانیك
بطور تمام وقت آماده کار تلفن ۹۷٦۱۷۸
۱ـ۳ آ ـ ۱۱۲۹۱

دونفر جوان شهرستانی با تحصیلات دیپلم ریاضی برای سه‌ماه تابستان آماده کار میباشند به راهنمای‌شماره۷۱۱ اطلاعات و تلفن ۳۱۱۲۳۱
۱ـ۳ آ ـ ۳۷۱٦

گمشده
مژدگانی
از داخل اتومبیل کیف محتوی دسته چک بانك پارس اکباتان جاری ۱۰٦ و مقداری دفتر کل و روزنامه که برای هیچ کس دیناری ارزش ندارد‌مفقود گردیده خواهشمندم تلفن ـ ۳۹۲۸۱۲ اطلاع داده‌ومژدگانی دریافت دارد .
آ ـ ۱۱۲٦۱

اطلاعیه در تاریخ ۱۳٫٤۰ر
دوجلد دفتر قانونی و مقدار اسناد در یک تاکسی فیات جامانده از افرادی که انها را پیدا کرده‌اند استدعا دارد با تلفن ۵۳۲٤۹۳ تماس گرفته‌و مژدگانی دریافت نمائید .
۱ـ۲ آ ـ ۳۹۰۱

دسته چکگمشده
نظر باینکه‌دسته‌چک‌حسابجاری شماره ۱۸۹۱ بانك بازرگانی ایران شعبه نادری مفقود گردیده بدینوسیله اعلام‌میدارد چکهای مزبور از درجه اعتبار ساقط است .
لورنس خاچاطوریان

سه دسته چک‌بشماره۳۲۸۳۵۱ تا ۳۲۸٤۰۰ بانك صادرات شعبه ٦۰۰ و ۷۷۵٤۵۱ تا ۷۷۵۵۰۰ شعبه صادرات۲۵٦۳ وچکهای ۰۲۳۳۵۱تا۰۲۳٤۰۰ـ ۵۰٫۳۰ر بانك بیمه بازرگانان خیام جنوبی بسرقت رفته واز درجه اعتبار ساقط است .
حیدر دانش قائمی
آ ـ ۱۱۲۱۱

چك‌های‌شماره۱۷٦۱۵۹ ۱۷٦۱٦۰ سفید امضاء شده و چکهای۱۷٦۱٦۱ تا ۱۷٦۱۷۵ بشماره حساب ۷۰۸۷٤ بانکملی شعبه خوزستان‌بنام‌ناهید سید اشرفی نمینی مفقود گردیده از درجه اعتبار ساقط است .
یابنده بتلفن٦٦۲۱٦٤ آقای اخلاقی اطلاع دهد.

آموزشگاهها
آموزشگاه رانندگی
آموزشگاه رانندگی‌تشکری‌خیام تلفن ۲۳۵۵۵
۱ـ٦ ا ـ ۲٤٤٤٤٤

کلاس رقص
سالن رقص‌روزینا
رقصهای مدرن را با کمترین قیمت و کوتاهترین مدت زیر نظر مادموازل روزینا بیاموزید‌ـ نادری روبروی کوچه شاهرخ کانون هنر تلفن ٦٦۵۷٤۷
۱ـ۲ آ ـ ۳۳۷۰

تدریس خصوصی
آلمانی ـ انگلیسی ـ فرانسه
توسط معلمین خارجی‌و ایرانی تلفن ۸۲۱۲۳۵
۱ـ۱۰ آ ـ ۳۵۷۸

انگلیسی شورت‌هند ماشین نویسی توسط بانوی انگلیسی
٤۷۱٤۱

ریاضیات ، فیزیك،شیمی توسط دانشجویان پلی‌ـ تکنیك در ۱۰ جلسه با تضمین قبولی تلفن : ۳۵٤٦۹۲

قابل توجه دانش‌آموزان تجدیدی
فیزیک ـ شیمی . ریاضیات کلیه دوره دبیرستان توسط دانشجوی دانشگاه تهران با تضمین قبولی تلفن ٤۹۱۲۳ـ ٤۹۱۲٤

گروه معلمین خصوصی ـ ۷۵۹۸۲۵
۱ـ۲ آ ـ ۱۱۰۳۵

کلیه دروس ریاضی ششم ریاضی
تلفن ۷۸۱۷۷٦
۱ـ۱۰ آ ـ ۱۰۹۱۱

تدریس خصوصی با تضمین قبولی با شرائط سهل تلفن ـ ۳۱۱۲۳۱ راهنمای ۷۱۷روزنامه اطلاعات .
آ ـ ۱۱۲۲۳

فیزیک شیمی ریاضیات
کنکور توسط دانشجوی برق آریامهر ۷۵۸۹۷۱
۱ـ۲ آ ـ ۳۹۰٤

ترسیمی رقومی . ریاضیات ـ فیزیک شیمی توسط فوق لیسانس مهندسی و لیسانس شیمی تلفن ۹۷۱۳۷۷
۱ـ۳ آ ـ ۱۱۲۰۹

تدریس‌خصوصی
کلیه دروس‌دبیرستانی‌خصوصا دروس ششم ریاضی‌با تضمین قبولی توسط دانشجوی پلی‌ـ تکنیك ۸۲٦٤۵۷
۱ـ٦ آ ـ ۱۱۱۵۷

تدریس خصوصی وسیله دانشجو رشته طبیعی وریاضی تلفن ۵۳۰۰۵۱ ـ ۲۲۲۳۰
۱ـ۳ آ ـ ۳۸۷٦

پانسیون
پانسیون میپذیریم ۸۲٦۰۸۹

پانسیون مریم ویژه دختران و بانوان آدرس: جاده پهلوی‌جنب بانك ملی شعبه‌محمودیه ۸۹۱٤۲۳

گاز
ارساگاز ۸۲٤۰۲۱

شرکت پخش بوتاگاز شرکت بوتاگاز ازظ‌وبیم صبح تا ۸ شب تلفنهای ۳۹۲۳۸۹ و ۳۹۳۲۲۳

ایران‌گاز
پخش گاز ۸۲۷۱۳۱
تعمیرات ۸۲۳۰۵۱ـ۵۳
همه روزه ازساعت ۷ صبح الی ۱۱ شب
نمایندگاه مرکزی خیابان شاهرضا شماره ۳۳۰

BUTANE بوتان ۸
تلفن بخش گاز
شرکت بوتان
از ۷ صبح تا ۹ شب
۹۵۳۰۵۱

پرس گاز
گازوسرویس
غرب خیابان پهلوی ۹٦۳۰۲۱ الی ۹٦۳۰۲۵
از ۷ صبح تا ۷ شب
شرق خیابان پهلوی ۸۲۲۰۲۵ الی ۸۲۲۰۲۱
۸۲۷۹۹۰ـ۸۲۷۲۴۷
از ۷ صبح تا ۱۰ شب
تلفن مخصوص تعمیرات ۸۲٦۲٤۰

آگهیهای متفرقه
اسناد لاوصول خریداریم ۳۵۱٦۱۷

سرویس ویژه در خدمت‌همگان لباسشوئی های تمام اتوماتیک ویخچال ٤۰٤۸٤
۱ـ۱۰ آ ـ ۱۰۹۰۵

لوله سم پاش صمیمی
خیابان امیرکبیر شماره ۱۱۳ تلفن ۳۱٦٤۲۳

باسکول آلمانی گارونی چهل‌و پنج تن با ساختمان کامل و لوله‌کشی آب و برق وگاراژ متصل به آن در ٦۵ کیلومتری تهران با درآمد چهل‌هزارریال بعلت مسافرت بفروش میرسد تلفن ۷۵۳۳۵۱ اطلاعات املاک سایه مراجعه فرمایند .
۱ـ۲ آ ـ ۱۱۲٦۹

اطلاعیه سهیل
باطلاع خوانندگان محترم میرساند کلیه آگهی هائی که‌در این چند روز اخیر در جراید تحت عنوان دست نگهدارید منتشرمیشد صرفابمنظورتبلیغ‌و جلب مشتری جهت اراضی تحت اختیار این موسسه بوده ونظر تکذیب از شخصی یا موسسه‌ای نبوده است
دفتر سهیل

داروخانه‌ها
داروخانه مهران
خیابان شیروخورشید چهارراه استخر تلفن ۹۵٤۰۰۷

وام فوری در مقابل اتومبیل وتلفن ٦٦۰٤۷۲
آ ـ۳٦۸۲

پول‌باسود بانکی۴۸٤٦۳
پول با سود منصفانه ۴۸۵۸۳
۱ـ۲٦ آ ـ۳۱٤۱

پول ٦ساله اصل‌و بهره موجود پاکپور٦٦٤٦۱۸

پول مورد نیاز
پول‌نیازمندیم ۸۲٦۲۳۰

پول‌شرطی ۱۵٪ نیازمندیم ٤۰۸۲۹

پول شرطی نیازمندیم تلفن ۴۸۵۸۲
۱ـ۲٦ آ ـ۳۱٤۰

معاملات تلفن
تلفن شماره ۸۹ خریداریم بعد از ظهرها تلفن ۷۵۵۱٤۸
۱ـ۲ آ ـ ۳۹۰۵

قبوض
آژاس ۱۱۱
فرش کهنه ونو صادراتی و قبوض بانک کارگشائی را خریداری مینماید بهارستان‌جنب نقادی یاس تلفن ۳۹۱۵۰۰
۱ـ۲٦ آ ـ ۳۲۵۲

فرش گران شده ازقیمت فالیبافی خودتان در بانك مطلع شوید اردهالی با ٤۰ سال سابقه خریدار فرشهای نو وکهنه‌اول‌بازار کفاشها سرای مهدیه تلفن ۲۳٤۸۲

خریدار قبوض اصلاحات ـ ٦٦٤٦۱۸
آ ـ ۳۷۱٤

استخدام
بتعدادی متخصص تعمیر بخچال و کولر تمام وقت با حقوق مکفی نیازمندیم بعدازظهرها ۵۳۲۵۵۰
آ ـ ۳۸۱۰ ۱ـ٤

استخدام
شرکت ابوالحسن دیبا وشرکاء احتیاج به دونفر خانم منشی که بزبان انگلیسی و شورت هند تسلط کامل داشته باشند دارد . متقاضیان به خیابان حافظ ـ مقابل پارك هتل از ساعت ۸ صبح الی ۱ بعد از ظهر مراجعه نمایند .
۱ـ٦ آ ـ ۲٤۷۸۰

استخدام
یکنفر جوان مجرد آشنا بزبان انگلیسی و با تضمین کافی بعنوان انباردار مورد نیازاست متقاضی باید بتواند شبها در محل شرکت که در حومه‌تهران است بخوابد . علاقمندان با صندوق پستی ۱۱۲۲ مکاتبه فرمایند .
۱ـ۲ آ ـ ۲٤۷۱۰

پیشخدمت زن و مرد برای‌منزل مورد لزوم است تلفن ٤۵۳۰۳
۱ـ۳ آ ـ ۳۹۱۱

SITUATION VACANT
B.F. GOODRICH IRAN requires stenographer. typist with fluent knowledge of English Excellent salary with many additional fringe benefits. Call 973001. ext. 65.

لوله بازکنی
لوله بازکنی فاضل آب
۵۳۲۵۵۰

لوله بازکنی فاضل آب
سرویس منظم مسعود
بلوار تلفن ٦٦٤٨۵

رفع گرفتگی هرنوع لوله ساختمانی
با دستگاه ترا کم هرا ـ تلفن ۷۸۷۲۷

لوله بازکنی فاضل آب
مقدم: ۶۶۵۲۷٤
سرویس ۲۴ ساعته تلفن

لوله بازکنی فاضل آب
سرویس دقت تلفن: ۸۲۷٤۰۸

معاملات پول
پول موجود
قلك وام میدهد
درمقابل سپیج ارزنده قلك فورا وام میدهد تلفن ۷٦۵۷٤۵
۱ـ۱٦ آ ـ۳٦۳٤

پول شرطی موجود ۸۲۲٦۵۹

پول۵ر۱ شاهی ٦۲۴۸۷۲

پول نومالی دوساهی همیشه موجود۸۲۸۰۹۰

خانه پول غرب شمالی مرکز معاملات پول تهران ۷۷۱۳۸۸

۵ میلیون ریال
پول‌شرطی با سودبانکی‌موجود است ۷٦۵۷٤۵
۱ـ۲ آ ـ ۳۸۸۲

پیکاپ‌مهاری
نماینده فروش اتومبیل امیر

اتومبیل‌ایده‌آل‌جوانان‌ـ پیشه‌وران مقاطعه‌کاران‌ـ کشاورزان‌ـ کارگران
نقدواقساط
انتهای خیابان شاه میدان محمد رضاشاه
تلفن ۹۵۰۰۹۰ ـ ۹۵۹٦٦٦

ارج ARJ
استخدام میکند
تعدادی کارگر زن با داشتن شرایط و مشخصات ذیل:
۱ـ سن بین ۲۲ تا ۳۰ سال
۲ـ داشتن سلامت مزاج و قدرت جسمانی
افراد انتخاب شده پس از گذرانیدن یک دوره کوتاه‌مدت آموزشی در کارگاههای شرکت مشغول بکار خواهند شد .
شرکت سهامی ارج ـ کیلومتر۱۲جاده‌کرج‌ـتلفن۹٦۲۰۳۱

جرثقیل مجانی
برای کشیدن ماشینهای آسیب دیده اعضای کانون همیشه آماده است
برای اشخاص غیرعضو ساعتی سیصد ریال
کانون جهانگردی واتومبیل کلوپ شاهنشاهی ایران
تلفن : ۴۸۳٤۳ ـ ۴۸۳٤۲

کلاس فیلمبرداری دوره‌دوم
کاخ دانش به تشکیل دوره دوم کلاس فیلمبرداری مبادرت می نماید . این کلاس زیر نظر استادان فارغ‌ـ التحصیل از دانشگاه های اروپا و امریکا با همکاری مجهزترین استودیوی فیلمبرداری ایران تشکیل میشود . از آماتورها وعلاقمندان به استخدام‌دعوت میشودباشرکت در این کلاس از موقعیت استفاده نمایند

کلاس خیاطی
دوره جدید کلاس های خیاطی تابستانی کاخ‌دانش از هفته آینده تشکیل میشود . کاخ دانش نماینده رسمی مدرسه گرلاوین پاریس در ایران و به فارغ‌التحصیلان پس از گذراندن امتحانات از پاریس دیپلم گرلاوین‌داده خواهد شد . قبلا نامنویسی کنید .

کلاس ماشین‌نویسی فارسی‌ولاتین
کاخ دانش بزرگترین سازمان اموزشی ماشین نویسی فارسی و لاتین در ایران است .

کلاس حسابداری‌ودفترداری دوبل
دوره جدید کلاس حسابداری کاخ دانش زیر نظر آقای حمیدی باسابقه تدریس در دانشگاه تهران تشکیل میشود .در این کلاس فن دفترداری و حسابداری را فرا خواهید گرفت .

کاخ دانش
خیابان نادری . پاساژ معتمد. خیابان‌فرانسه. کوچه مرجان

شرکت نریمیان ـ وارد‌کننده قطعات ژیان ـ باتخفیف واقعا نمایان
۴۲۲ شهید الدوله غربی تلفن ۹۵۰۱۱۱ ـ تعمیرگاه مجاز ـ خیابان شاپور رسیده بچهارراه کرک تلفن ۵۱۵۰٤

برنامه‌سینماها

★ماجراجویان ـ رنگی ـ کندیس‌برگن ـ ارنست بورگناین
دیاموند (۸۲۸٤۰۰) ۱۱ـ ۴۵ر۲ـ۱۰ر٦ـ۴۵ر۹
★ ایزی‌رایدر ـ رنگی ـ پیترفاندا
شهر قصه (٦۲۷۲۹۰) ۱۱ـ ۲ـ٤ـ ٦ـ۸ـ۱۰
★ ریر آفتاب سوزان ـ رنگی ـ آن‌دلون امپایر (٦۲۳۹٤۲) ۳۰ر۱۱ ـ ۳ر۳۰ ـ ۰ر۳۰ ـ ۷ر۳۰ ـ ۹ر٤۵
★ گراجوئت ـ رنگی ـ آن‌بنکرافت هاسدتین هافمن
تراس امپایر ۷ر٤۵ـ ۱۰
★ و... بزودی تاریکی ـ رنگی ـ پاملافرانکلین شهر فرنگ (٦۲۷٦۲۸) ۱۵ر۱۱ـ ۳ر۳۰ ـ ۰ر۳۰ـ ۷ر۳۰ـ ۹ر٤۵
★ آخرین آدرس ـ رنگی ـ لینوننتورا ـ مارلن‌ژوبر
رادیوسیتی (٤۳۳۲۰) ۱۵ر۱۱ ـ ۳ر۳۰ـ ۰ر۳۰ـ ۷ر۳۰ـ ۹ر۳۰
★ کمان و آتش ـ رنگی ـ جولیانوجما سانترال (٤۸٦۸٦) ۱۱ ـ ۱ ـ ۳ ـ ۵ ـ ۷ر۱۵ـ ۹ر۱۰
نیاگارا (٦٦۵۳۰۷) ۳۰ر۱۱ـ ۳۰ر۱ـ۳ر۳۰ ـ ۷ر۳۰ ـ ۹ر٤۵
مترویل (۳۱۹٤۱۰) ۳۰ر۱۰ـ۳۰ر۲ـ٤ر۳۰ ـ ۸ر۳۰ ـ ۶ب ب (۸۲۹٦٤۱) ۳۰ر۱۰ـ ۲ـ ٤ـ ٦ ـ ۸ ـ ۱۰
★ داستان تختخواب ـ رنگی ـ دیویدنیون درایوین (٦۲۲۵۵۷) ۸ـ ۱۰
★ ماجراهای میکی‌موس ـ محصول‌والت‌دیسنی سینه‌موند (٤۸۳۲۲) ۱۱ـ۳ـ ۵ـ۷ـ۹
★ دونماینده ـ رنگی ـ چیچو ـ فرانکو کاپری (٤۸٤۰۱) حافظ (۳۱٤۰۷٤) ۱۱ـ ۳ـ ۵ ـ ۷ ـ ۹
تاج (۳۱۳۸٦٤) ۱۰ ـ ۱۲ ـ ۲ ـ ٤ ـ ٦ـ ۸ـ ۱۵ر۱۰
پولیدور(٤۲٦۳۱) ۳۰ر۱۱ـ ۳ر۳۰ ـ ۵ر۳۰ـ ۷ر۳۰ ـ ۹ر۳۰
★ کتاب آفرینش ـ رنگی ـ پیتراوتول ایفل (۳۱۱٤۷۷) ۱۰ـ ۱ـ ٤ـ۷ـ۱۰
★ قاتلین هم میگریند ـ آذرشیوا سیلورسیتی (۸٦۱۲۰۵)۳۰ر۱۰ ـ۲۰ر۲ـ۳۰ر٤ـ ٦ر۳۰ ـ ۸ر۳۰
★ مرد هزار لبخند ـ فردین ـ ایرج رستمی‌ـ آرمان
موناکو (۷۹۵۵۷٦) ۱۰ـ ۱۲ـ ۲ـ ٤ـ٦ـ۸
آسیا (٤۲۹۰۹) ۱۱ـ ۱ـ۳ـ۵ـ۱۵ر۷ ـ۳۰ر۹
رکس (۳۱۰۲۹۳) شهوند (۳۵٤۰٤۰) ۳۰ر۱۰ـ ۲ر۳۰ ـ ٤ر۳۰ ـ ٦ر۳۰ ـ ۸ر۳۰
یدو (۹۵۱۲۸۲) همای (۳۱۱٦٦۹) المپیا (۹۵٦۹٦) شرق (۵٤۰۲٤) فیروزه (۷۵۷٦٦۹)
۹ـ۱۱ـ ۱ـ۳ـ۵ـ۷ـ۹
رویال (۸۲۹۷۸۵) ۱۰ـ۱۲ـ۲ـ ٤ـ٦ـ۸ـ۱۰
نپتون (۷٦۰۱۳٦) ژاله (۳۰٤۲۰) ۹ـ۱۱ـ۱ـ۳ـ۵ـ۷ـ۹ر۱۵
رنگین کمان (۷۵٦۷٦۰) پاسارگاد (۷۹۲۷۸۲)
۱۰ـ ۱۲ـ ۲ـ ٤ـ ۱۵ر٦ـ ۳۰ر۸
نوسکا (۵۸۵٤٤) چرخ وفلک (۹۵۰۵۵۸) ۱۰ـ ۱۲ـ ۲ـ ٤ـ ٦ـ۸
★ چیچو وفرانکو در قبیله آپاچی ـ رنگی رویال (۸۲۹۷۸۵) ۱۰ـ۱۲ـ۲ـ٤ـ ٦ـ۸ـ۱۰
★ صمد وقالیچه‌حضرت سلیمان‌ـ پرویز صیاد مولن‌روژ (۷۵۲۹۲۹) دیانا (٤۷۳٦۵) ۱۱ـ۳ـ ۱۵ر۵ـ ۷ر۳۰ـ ۹ر٤۵
سهیلا (۳۱٦٤۲٤) ۱۰ـ ۱۵ر۱۲ـ ۲ـ ۱۵ر٤ ـ ٦ر۳۰ ـ ۸ر٤۵
کریستال (۳۱۷٦۷۵) ۳۰ر۱۰ ـ ۲ـ ۱۵ر٤ـ ٦ر۳۰ـ ۸ر٤۵
مهتاب (٤۷۷۷۷) ۳۰ر۱۰ ـ۳۰ر۲ـ ٤ر٤۵ ـ ۷ـ ۹ر۱۵
ماندانا (۷۹۹۸۲) ۱۵ر۱۰ـ ۳۰ر۱۲ـ ۲ر٤۵ـ ۵ـ ۷ر۱۵ـ ۹ر۳۰
اسکار(۹۵۰۸۹۸) ۱۰ـ٤۵ر۱ـ٤ـ ۱۵ر٦ـ۸ر۳۰ دروازه‌طلائی (۳۵۲۱٦۰) ۸ر٤۵ ـ۱۱ـ ۳۰ر۱ـ ۳۰ر۳ـ ۵ر٤۵ـ ۸
الوند (۳۵٦۵۳۸) کیهان (۹۵۷۳٦۰) ۹ر٤۵ـ ۱۲ـ ۱۵ر۲ ـ ۳۰ر٤ـ ٦ر٤۵ـ ۹ر٦
مراد (۷۵۳۳۸۲) قصر طلائی (۷۵۹٦۲٤) دریا (۷۹۱۷٤٦) ۳۰ر۹ـ ۴۵ر۱۱ـ ۲ـ ۱۵ر٤ ـ ۳۰ر٦ـ ۸ر٤۵
ارانوس (۲۷۹۷۱) ۴۵ر۸ـ ۱۱ـ ۱۵ر۱ـ۳۰ر۳ـ ۴۵ر۵ـ ۸

★ مردی که از باران آمد ـ رنگی ـ چارلز برونسون
تراس نیاگارا ۷ر٤۵ـ ۹ر٤۵
★ درشکه‌چی ـ شهلا حکیمی ـ اسداللهی کسری (۸۲٦۹۳۹) ۳۰ر۱۰ر۲ـ٤ـ ٦ـ ۸ـ۱۰
★ گل‌کاکتوس ـ رنگی ـ اینگرید برگمن بولوار (٦٦۰۲۹۲) ۱۱ـ ۲ـ ٤ـ٦ـ ۸ـ ۱۰
★ تریبنیتی ـ رنگی ترنس هیل ریولی (۷۵۷۷۷۷) ۱۱ـ ۳۰ر۳ ـ ۳۰ر۵ـ ۷ر۳۰ ـ ۹ر۳۰
★ بیبی‌میکر ـ رنگی ـ باربراهرشی آتلانتیک (٦۲۷۱۷۱) ۱۵ر۱۱ـ ۳۰ر۳ ـ۳۰ر۵ـ ۷ر۳۰ـ۹ر۳۰
★ پاطلائی‌ها ـ رنگی ـ ازجام جهانی مکزیک پارامونت (٤۸۳۲۱) ۱۵ر۱۱ـ ۳۰ر۳ ـ۳۰ر۵ـ ۷ر۳۰ـ ۹ر٤۵
★ بنجامین ـ رنگی‌ـکاترین‌دونوو ـ میشل‌بیکولی سینما فرنگ (٦۲۲۵۵۷) ۱۵ر۱۱ ـ۱۵ر۳ ـ ۳۰ر۵ـ ۷ر٤۵ـ ۱۰
★ عشقی‌ها ـ لی‌لی ـ میری ـ ثریا بهشتی اونیورسال (٦٦٦۹۵۳)۱۱ـ۳ـ۵ـ۱۵ر۷ ـ۲۰ر۹ پاسیفیک (۷۳۳۱۱) میامی (۷۵٤۳۲۹) سیلوانا (۳۹۲۷۷۷) پانوراما (۷۹٤۵۷۰) مارلیک (۹۶۳٦۱٦) ۱۱ـ ۱ـ ۳ـ۵ـ ۷ـ ۹
مونت‌کارلو (۷۹۷٤۱) ۱۵ر۱۰ ـ۳۰ر۱۲ـ ٤ـ ۷ـ ۹
ایران(۳۱٦۳۵٤) تیسفون (۹۵۸۸۸۲)پرسپولیس (۸۱۰۸۳)ساینا (۳۵۲٤٤۲) استارا(۸٤۰۲۲) ۳۰ر۱۰ ـ۲۰ر۲ـ ۳۰ر٤ ـ ۳۰ر٦ـ ۳۰ر۸
★ قاره وحشی‌ها ـ رنگی ـ استیوفارست گلدن‌سیتی (٦۳۲٦۹) ۱۱ر۱۱ـ ۳۰ر۲ـ ۳۰ر۵ـ ۷ر۳۰ ـ ۹ر٤۵
ادئون (۳۱۸۱۱۸) ۳۰ر۱۰ـ۳۰ر۲ـ۳۰ر٤ـ ٦ر۳۰ ـ ۸ر۳۰
★ شطرنج ـ راجندراکومار ـ وحیده‌رحمان فری ـ ۱ـ ۳۰ر۳ ـ ٦ ـ ۸ر۳۰
★ دختری در سوپ من ـ رنگی ـ پیترسلرز آریا (۳۱۹۸۸٤) ۹ ـ ۱۱ ـ ۱ ـ ۳ ـ ۵ ـ ۷ ـ ۹
★ ماشین سحرآمیز ـ رنگی برلیان (۳۹۳۵۳۵) ۹ـ ۱۱ـ۱ـ ۳ـ۵ـ۷ـ۹
★ مردان سحر سبیک ایمانوردی ـ پوری‌بنائی شهرام (۷۷٤۵٤۹) ۹ـ۱۱ـ۱ـ۳ـ ۵ـ۷ـ۹
★ کلبه‌ای آن سوی رودخانه ـ ملک مطیعی‌ـ ماژستیک (٦٦۸٤٦۱) ۳۰ر۱۰ ـ ۲ـ٤ـ٦ـ ۸ـ۱۰
★ آخرین مبارز ـ سینماسکوپ ـ رنگی‌ـ آنتونی‌کوئین
پلازا (٤٤۲۵۵) ۱۱ ـ ۱ ـ ۳ ـ ۵ ـ ۷ـ۹
★ نوادا اسمیت ـ رنگی‌ـ استیومک‌کوئین پارك (۳۱۹٦۳۷) ۹ ـ ۱۱ـ ۱ ـ ۳ ـ ۵ـ ۷ ـ ۹
★ ژنرال پاتون ـ رنگی ـ جرج سی‌اسکات گلدیس (٦۲۸۷۱۳) ۳ر۳۰ ٦ر٤۵
فردوسی (۳۱۵۷۸٤) ۱۱ر۳۰ ـ۲ر۳۰ـ۵ر۳۰ ـ ۸ر۳۰
★ وقت ـ رنگی سادنا ـ راج‌کمار کارون (۹۵۵۱٦۵) ۲ـ ۱۵ر٤ـ ٦ر۳۰ ـ ۹
★ فستیوال فیلمهای چیچووفرانکو دنیا (۳۹۳۸۱۲) ۹ ـ ۱۱ ـ ۱ ـ ۳ ـ ۵ ـ ۷ ـ ۹
★ شیش تا شیطون ـ رنگی ـ دیوید جانسون سینما فروشگاه فردوسی (۳۰۱٦٤۱) ۳۰ر۱۰ـ ۳۰ر۵ـ ۷
★ شما فقط یکبار زندگی می‌کنید رنگی ـ جری‌لوئیس
تخت جمشید (٤۳۵۵۰) ۳ـ۵ـ۷ـ۹
سانس انگلیسی
درایوین ونك ۸ ـ ۱۰ فیلم (داستان تختخواب)
سانس فرانسه
گلدیس ساعت ۸ ـ ۱۰ فیلم (گناه و تقوی)
★ تاتارها
نمایشنامه کمدی باقر وبی‌قر بانضمام کنسرت آغاسی و ناهید
تئاتر پارس (۳۱۸۸۱۱) ۵ـ۸ بعداز ظهر

برنامه تلویزیون
برنامه امشب
۵ـ۳۰ اسلایدو موزیك
۵ـ٤۵ اعلام برنامه
۶ـ۵۰ آموزش روستائی
۶ـ۵۵ کودکان
۶ـ۳۰ اخبار
۶ـ٤۵ آموزش روستائی
۷ـ۲۵ فیلم جادوی علم
۸ـ۰۰ فیلم ملیسا
۸ـ۳۰ مشروح اخبار همراه‌با فیلمهای خبری
۹ـ۰۵ ترانه ایرانی
۹ـ۲۵ سرکار استوار
۱۰ـ۱۵ فیلم سیماردون

نیمروز چهارشنبه
۱ـ۰۰ اسلاید و موزیك
۱ـ۱۵ اعلام برنامه
۱ـ۱۷ بیك‌مك
۱ـ۳۰ محله پیتون
۲ـ۰۰ فیلم جولیا
۲ـ۳۰ موسیقی ایرانی
۲ـ٤۵ اخبار

کانال ۳ـ۹
برنامه امشب
۷ـ۱۵ اسلاید
۷ـ۳۰ اعلام برنامه
۷ـ۳٤ موسیقی ایرانی
۸ـ۰۰ فیلم جون‌آلیسون
۸ـ۳۰ مشروح‌اخبار همراه

ورزش

پایان مسابقات دوومیدانی قهرمانی باشگاه های تهران

دختران و پسران تاج فاتحان مطلق مسابقات بودند

در مسابقات پسران تیمهای پاس، قصریخ ، سعادت، عقاب ودانشگاه بترتیب مقامهای دوم تا ششم را بدست آوردند

مسابقات دو ومیدنی قهرمانی باشگاههای تهران که از روز شنبه همین هفته آغاز گردیده بود سرانجام بعد از ظهردیروز با پیروزی تیمهای دختران و پسران تاج بپایان رسید .

در این مسابقات ۷ تیم‌تاج، پاس ، قصریخ، سعادت ،عقاب، آرارات و دانشگاه تهران در گروه پسران و ۵ تیم انجمن دوشیزگان‌وبانوان، تاج، افسر، دیهیم و آرارات در گروه دختران‌شرکت‌داشتند، تیمهای قصریخ و سعادت تازه واردین مسابقات دو و میدانی امسال قهرمانی تهران بودند و تیم آتش نشانی که از تیمهای‌خوب دو و میدانی بود امسال در مسابقات شرکت نداشت !

آغاز مجدد مسابقات

مسابقات قهرمانی دوومیدانی باشگاههای تهران در سال گذشته انجام نشد و امسال‌پس از یکسال وقفه مسابقات‌مجددا آغاز گردیده بود .

رویهمرفته این‌دوره‌مسابقات از جهت کیفیت در سطحی‌پائین برگزار شد و هیچیک از دوندگان بغیر از انتظاری حتی به رکوردهای شخصی خود نیز نزدیک نگردیدند ! و از جمع مسابقات تنها درمسابقه ۱۰۰۰۰ متر شور وهیجانی وجود داشت و در سایر مسابقات آرامش مطلق حکومت میکرد .

در قسمت پسران تاج با بدست آوردن ۱۵۴ امتیاز به مقام قهرمانی رسید درحالیکه ۹ عنوان اولی بدست آورد که عبارتنداز: پرتاب دیسك حسین برقچی با رکورد ۴۵٫۲۰ متر ـ پرش طول احسان‌الله پارسا با رکور ۶٫۶۰ متر ـ ۴×۱۰۰ متر تیم تاج با رکورد ۴۶ ـ پرش سه‌گام فرامرز آصف با رکورد ۱۴٫۳۱ متر ـ ۲۰۰متر رضا انتظاری با رکورد ۲۱٫۹ ثانیه ـ پرتاب چکش حسین برقچی با رکورد ۳۶٫۹۰ متر ـ ۱۰۰۰۰ متر غلامرضا حبیبی با رکورد۳۴٫۴۷٫۶ دقیقه ـ پرتاب نیزه علیجانی بارکورد ۵۶٫۲۲ متر ـ ۴۰۰ متر رضا انتظاری با رکورد ۴۸٫۷ ثانیه .

پاس و۷ عنوان نخست

بدنبال تاج تیم پاس با۸۷ امتیاز بمقام دوم رسید و۷عنوان اولی بدست آورد : ۴×۴۰۰ متر امدادی با رکورد ۳٫۳۲ دقیقه ـ ۸۰۰متر دهراب سالمی با رکورد ۲٫۱٫۲ دقیقه ـ۴۰۰ متر مانع ابوالقاسم میری با رکورد ۵۶٫۸ ثانیه ـ ۱۱۰متر بامانع ابوالقاسم میری بارکورد ۱۵٫۲ ثانیه ـ پرتاب‌وزنه‌ابراهیم نوح نژاد ۱۶٫۳۲ متر ـ ۱۰۰ متر حمیدزاده با رکورد ۱۱ ثانیه ـ ۱۵۰۰ متر رئیسی با رکورد ۴٫۲۷ دقیقه .

تیمهای قصریخ با۶۶امتیاز، سعادت با ۵۷ امتیاز ، عقاب با ۲۴ امتیاز ودانشگاه با۲۴امتیاز مقامهای‌بعدی‌را بدست‌آوردند.

برندگان نخست سایر مسابقات عبارتند از: ۵۰۰۰متر نادری‌فر از عقاب با زمان ۱۶٫۳۲٫۸ دقیقه‌ـ پرش ارتفاع پسران همایون چنك از سعادت با رکورد ۱٫۸۰ متر ـ ۳۰۰۰ متر با مانع جعفر نادری‌فر از عقاب با زمان ۹٫۵۱٫۵ دقیقه .

پرش با نیزه پسران پیژن شادروان از سعادت با رکورد ۳٫۲۰ متر .

در مسابقات دختران تاج با ۱۹۷ امتیاز اول شد و تیمهای انجمن با ۴۸ امتیاز ، دیهیم با ۳۶ امتیاز، آرارات با۳۱امتیاز، دوم تا چهارم شدند .

حمیدزاده چهره‌تازه‌نام‌دوومیدانی ایران ، در دو صدمتر بارکورد۱۱ ثانیه بمقام اول رسید و بعد ازاو ارشدی چهره‌انتخابی تیم‌دوومیدانی در سفر به اروپا با ۱۱٫۴ دوم‌شد. در عکس حمیدزاده در لحظه پایان مسابقه دیده میشود .

درخشش یک آمریکائی در سومین دوره مسابقات شنای تشویقی پایتخت

ارك‌ولف در مسابقه شنای ۱۰۰متر کرال سینه پسران با زمان ۵۶٫۶ ثانیه ، ۱٫۳ ثانیه رکورد ملی‌ایران متعلق به حیدر شنجانی‌راپشت‌سر گذارد

مسابقات دیروز با شرکت بیش از یکصد شناگر دختروپسر دراستخر شنای امجدیه انجام شد

بعد از ظهر دیروز سومین دور مسابقات شنای تشویقی نوجوانان ، از طرف‌فدراسیون شنای کشور با شرکت بیش ازیکصدشناگر دختر و پسر در استخر استادیوم امجدیه برگزار گردید .

این مسابقات جهت توسعه شنا و شناخت چهره های جوان هر هفته روز های‌دوشنبه در استخر امجدیه برگزار میگردد.

نتایج مسابقات انجام شده دیروز از این قرار میباشد .

۱۰۰ متر کرال پشت پسران تا ۱۵سال
۱ـ منوچهر غفاری با ۲٫۲۵٫۱ دقیقه
۲ـ محمد سروری با ۲٫۲۹٫۱ دقیقه
۳ـ جواد گرامی با ۲٫۲۳٫۱ دقیقه

۱۰۰ متر قورباغه پسران متولدین ۱۳۳۹
۱ـ محمد سماوات با ۱٫۵۱٫۱ دقیقه
۲ـ محمد رضا نظری با ۱٫۵۷٫۲ دقیقه
۳ـ کاوه ندافی با ۲٫۲۳٫۲ دقیقه

۱۰۰ متر کرال سینه دختران
۱ـ شیرین فیروزآبادی با ۲٫۲۲٫۷دقیقه
۲ـ اسپرنیکر با ۱٫۲۵٫۳ دقیقه
۳ـ سوزان کوان‌سی با ۲٫۲۶٫۱دقیقه

۱۰۰ متر کرال سینه پسران متولدین ۱۳۳۹
۱ـ طهورث راستین با ۲٫۲۴٫۵دقیقه
۲ـ مهران دیوان بیگی با ۱٫۲۶٫۵ دقیقه
۳ـ احمد کاکاوند با ۱٫۵۲٫۸ دقیقه

۵۰ متر کرال پشت پسران متولدین ۱۳۳۹
۱ـ طهورث راستین با ۴۹ ثانیه
۲ـ علی گرامی با ۵۰٫۵ ثانیه
۳ـ فرامرز طباطبائی با ۱٫۱۸ دقیقه

۱۰۰ متر کرال سینه پسران تا ۱۴سال
۱ـ شهریار مشرفی با ۱٫۱۲٫۶دقیقه
۲ـ جواد گودرزی با ۱٫۱۲٫۷ دقیقه
۳ـ مسعود موثقی با ۱٫۱۸٫۳ دقیقه

۵۰ متر پروانه دختران
۱ـ نرگس حسین با ۵۰٫۹ ثانیه
۲ـ تروت‌شکوفه با ۵۱٫۹ ثانیه
۳ـ آذرخدا داریان و لیندا فیروزآبادی با ۵۶٫۷ ثانیه مشترکا .

۴×۵۰ متر مختلط انفرادی پسران
۱ـ رضا کامرانی با ۲٫۴۵ دقیقه
۲ـ جواد متقی با ۲٫۵۴٫۳ دقیقه
۳ـ منوچهر غفاری با ۳٫۰۲ دقیقه

۵۰ متر کرال پشت دختران
۱ـ سوزان کوان‌سی با۴۰٫۶ ثانیه
۲ـ لسلی فیروزآبادی با ۴۴٫۸ ثانیه
۳ـ شهلا میناییان با ۴۶٫۳ ثانیه

۱۰۰ متر قورباغه پسران
۱ـ عبدالرضانظری با ۱٫۳۶ دقیقه
۲ـ نازك اسپرینگر با ۱٫۳۹ دقیقه
۳ـ عباس کاکاوند با ۱٫۴۱٫۲ دقیقه

۲۰۰ متر قورباغه دختران
۱ـ گلرخ معزی با ۳٫۳۷ دقیقه
۲ـ لسلی فیروزآبادی با ۳٫۴۴٫۲دقیقه
۳ـ مهشید سلحشور با ۳٫۵۳ دقیقه

۲۰۰ متر قورباغه پسران برای عموم
۱ـ علی رمضانیان با ۳٫۰۶٫۳ دقیقه
۲ـ محمود سلیمی با ۳٫۰۸٫۳ دقیقه
۳ـ افشین حضرتی با ۳٫۰۹٫۵دقیقه

۱۰۰ متر کرال سینه پسران برای‌عموم
۱ـ ارك‌ولف با ۵۶٫۶ ثانیه
۲ـ حسین مجیدی با ۱٫۰۱٫۱دقیقه
۳ـ رضا کامرانی با ۱٫۰۳٫۲ دقیقه

رکورد بدست آمده توسط ولف که آمریکائی میباشد از رکورد ایران که‌بمقدار ۵۷٫۹ومتعلق به‌شنجانی‌است، بهترمیباشد .

اخبار کوتاه ورزشی

نتایج مسابقات تنیس پایتخت

ازاین هفته تنیس قهرمانی مردان تهران آغاز گردیده و تابحال این نتایج بدست آمده است :
تقی اکبری بانوروز شاهقلی بسود تقی اکبری
علی‌مدنی با مارتیك اوانسیان ـ علی مدنی
حسین اکبری بامجید خطیبی ـ حسین اکبری
حبیب صالح بامحمدعلی خدائی ـ حبیب‌صالح
حسین‌اکبری با نوروز شاهقلی ـ حسین‌اکبری
حبیب‌صالح با مجید خطیبی ـ حبیب‌صالح
محمدعلی خدائی بافرخ معاضد ـ محمدعلی خدائی
بهروز افرهی با مارتیك آوانسیان ـ بهروز افرهی
علی مدنی بافرخ معاضد ـ علی‌مدنی
محسن محسنین بامحمدعلی خدائی ـ محسن محسنین
تقی‌اکبری با حسین اکبری ـ تقی‌اکبری
بهروز افرهی با فرخ‌معاضد ـ بهروز افرهی
حبیب صالح بانوروز شاهقلی ـ حبیب صالح
مارتیك آوانسیان با محمد خطیبی ـ آوانسیان
تقی اکبری باحبیب‌صالح ـ تقی اکبری
مارتیك آوانسیان ـ محمد خطیبی ـ آوانسیان
علی مدنی با بهروز افرهی ـ علی‌مدنی

روز مساوی

مسکو :آخرین روز مسابقات انجام شده‌درجام‌باشگاه های شوروی روز مساوی بود !چه از میان دیدار های انجام شده در این روز پنج مسابقه مساوی خاتمه یافت !
نتایج مسابقات از این قرار است :
دینامو مسکو صفر ـ باکو صفر
دینامو کیف ۱ـدینامو تفلیس ۱
دینامو منسك ۱ ـ توربیدو مسکو ۱
شاختر ۳ـ تاشکند ۳
زنیت لنینگراد ۳ ـ آرارات ایروان ۳
کاربانس ۳ ـ ارتش رستف ۱
وروشیلوگراد ۴ـ کایرات ۱

نتیجه ۱ـ۱ برای دیدار تیمهای‌ملی فوتبال یونان و مکزیك

مکزیکوسیتی (مکزیك)- روز گذشته تیم‌های ملی فوتبال مکزیك و یونان در استادیوم آزتك مکزیکو دیداری دوستانه انجام دادند و نتیجه مسابقه۱ـ۱ مساوی شد. نتیجه وقت اول ۰ـ۱ بسود مکزیکیها بود .

ژیمناستیک ویژه برای کودکان و خردسالان

سازمان ورزشی تاج با استفاده از تعطیلات تابستانی ، اقدام به تشکیل کلاس ژیمناستیك برای دختران و پسران خردسال نموده که سن آنان از ۷ سال کمتر و از ۱۴ سال بیشتر نباشد
این کلاس از روز دهم تیر ماه آغاز خواهد شد و روزهای یکشنبه ـ سه‌شنبه ـ پنجشنبه از ساعت ۹ الی ۱۱ صبح دائر میباشد .
برای تربیت داوطلبان کلاس ژیمناستیك نونهالان تاج ، از مربیان باتجربهٔ ژیمناستیك و بالا استفاده میشود.
علاقمندان میتوانند برای اطلاعات بیشتر همه روزه بکاخ مرکزی تاج واقع در خیابان ابن‌سینا (بین سه راه ژاله و دروازه‌شمیران) پارك امین‌الدوله مراجعه فرمایند
تلفن های سازمان ورزشی تاج:
۳۱۲۲۲۲ ـ ۳۱۲۲۲۳

دانشگاه جندی‌شاپور
آموزشگاه عالی پرستاری
آگهی استخدام

آموزشگاه عالی پرستاری تعدادی دانشجوی دختر که واجد شرایط زیر باشند برای سال تحصیلی ۵۰ـ۵۱ از طریق مسابقه و مصاحبه میپذیرد :

۱ـ دارابودن دیپلم کامل متوسطه
۲ـ حداکثر سن ۲۵ سال
۳ـ مجرد بودن

داوطلبین میتوانند حداکثر تاروز سی‌ویکم مرداد ماه‌مدارك لازم‌ذیل رابه آدرس اهواز باغ‌معین خیابان کیکاوس اموزشگاه عالی پرستاری ارسال و ثبت‌نام نمایند :
۱ـ دوبرگ فتوکپی شناسنامه
۲ـ ۶قطعه عکس ۴×۶
۳ـ فتوکپی مدرك تحصیلی
۴ـ رسید پانصد ریال بابت ثبت‌نام که بحساب شماره۲۰۲۳۳ بانك ملی اهواز پرداخت شده باشد .

کارت ورودی امتحان روز شنبه ۲۰ شهریور ماه در محل آموزشگاه‌توزیع میگردد و دو روزبعد امتحان‌مسابقه انجام‌خواهد گرفت ، تاریخ مصاحبه بعدا باطلاع قبول‌شدگان خواهد رسید.
متقاضیان میتوانند برای کسب اطلاع بیشتر بدفتر آموزشگاه مراجعه نمایند . م الف ۵۱۳۴

آموزشگاه عالی پرستاری

آـ۲۹۷۱۴

وسائل ولوازم مایحتاج بستانی وکنار دریای

چهارراه شاه

فروشگاه بزرگ ایران

مناسب برای هر بودجه ومطابق با هر سلیقه

مایوپسرانه ار ۹۵ تا ۱۸۵ ریال
کت حوله‌ای مخصوص کنار دریا از ۲۴۰ تا ۳۸۰ ریال
شلوار پسرانه از پارچه ترویرا و ترکال از ۲۴۵ تا ۵۳۰ ریال
پیراهن آستین کوتاه از پارچه تردون گلدار از ۱۵۰ تا ۲۸۰ ریال

بلوز پروانه‌ای زنانه مخصوص ساحل دریا ۲۹۰ ریال
کفش صندل تابستانی زنانه ۳۵۰ ریال
دمپائی کنار دریا زنانه ۸۵ ریال
انواع پیراهنهای تابستانی زنانه از ۴۵۰ تا ۱۷۵۰ ریال
چتر سایه‌بان با قرقره دوبل ۱۳۰۰ ریال
قالب یخ خارجی ۱۰۰ ریال
سرویس کامل پیك نیك باکس یک سرویس ۲۱۰۰ ریال
ترموس آب یخ شیر فلزی ۳۲۰ ریال
جعبه مخصوص قند و شکر و حبوبات ۵۵ ریال
کارد و چنگال میوه استیل ۱۲ عدد ۱۱۰ ریال
قاشق و چنگال استیل قلم سیاه ۱۲ عدد ۱۳۰ ریال

شلوار کوتاه تابستانی پسرانه از ۷۵ تا ۱۸۰ ریال
بلوز پسرانه تابستانی از ۷۰ تا ۳۰۰ ریال
انواع پشه‌بند از تور ترویرا و ململ از ۲۳۰ ریال ببالا
انواع سرویس ملافه در طرحهای جدید ۶۰۰ ریال

انواع مبلمان باغ فلزی وحصیری با ارزانترین قیمت

کفش صندل مردانه وپسرانه مخصوص فروشگاه بزرگ ایران از ۱۶۰ تا ۲۴۰ ریال
کفش ورنی چروك مردانه وپسرانه از ۶۵ تا ۹۵۰ ریال

پارکینگ فروشگاه برای مشتریان عزیز مجانی است
تلفن فروشگاه از ۶۶۰۷۱۱ الی ۶۶۰۷۱۷

بوتیک فروشگاه بزرگ ایران ظرف ۲۴ ساعت کت وشلوار را با مدلهای دلخواه تحویل میدهد

ساعات کار : صبحها ۸ و ۱/۲ تا ۱۲ و ۱/۲ بعدازظهر ـ بعدازظهر ۴ و ۱/۲ تا ۹ شب ـ رستوران و سلف سرویس : از ۸ و ۱/۲ صبح تا ۹ بعدازظهر یکسره
جمعه‌ها : از ۸ و ۱/۲ تا ۱ بعدازظهر ـ سلف سرویس و رستوران جمعه‌ها : از ۸ و ۱/۲ تا ۳ بعدازظهر

انجمن دوشیزگان و بانوان

استخر انجمن

ازصبح تا غروب ، در اختیار دوستداران ورزش نشاط انگیز شماست

بوفه انجمن نیز در تمام مدت، آماده است

نشانی : خیابان بهار شمالی ـ خیابان نامجو ـ انجمن دوشیزگان وبانوان

آگهی استخدام

شرکت ملی ذوب آهن ایران تعدادی لوله کش را جهت‌خدمت در واحد ساختمانی کارخانه آریامهر اصفهان استخدام می‌نماید .

متقاضیان شغل میتوانند جهت آزمایش لازم و استخدام در روز های سه شنبه و چهارشنبه و پنجشنبه ۲۲و ۲۳ و ۲۴ تیرماه به اداره کاریابی این‌شرکت واقع در خیابان تخت‌جمشید چهار راه‌پهلوی مراجعه نمایند.
م الف ۵۰۴۵
۱ـ۲۵۴۴۶ ۱ـ۲

آگهی دعوت

بدینوسیله از کلیه صاحبان سهام شرکت سهامی چوب پنبه ایران دعوت میشود ساعت۴ بعداز ظهر روز ۲۹ تیرماه ۱۳۵۰ در مجمع عمومی که در محل شرکت تشکیل میشود حضور بهمرسانند .

دستور جلسه :
بررسی و تصویب ترازنامه عملیات سال۱۳۴۹شرکت

در محافل سیاسی تهران

کاردار سفارت ایران که جزء مدعوین ضیافت کاخ زهیرات بود جان سالم بدر برد

گزارش‌های محرمانه سفارت ایران در اطراف کودتای مغرب

در وزارت خارجه بررسی های اردشیر زاهدی ودیگر مقامات عالیرتبه سیاسی در اطراف حوادث مغرب که از نخستین‌لحظات دریافت‌اخبار مربوط به آن آغاز شد ، همچنان ادامه دارد . از سفارت ایران در رباط در نخستین لحظات برقراری ارتباط گزارش مفصلی در اطراف ماجرابه تهران رسید وارسال گزارشها همچنان ادامه دارد .

نخستین گزارش سفارت ایران در مغرب گزارش مفصلی است که «شهبازی» کاردار سفارت ایران از ماوقع حمله سربازان و تیراندازی در کاخ زهیرات به تهران مخابره کرده است شهبازی از جمله مدعوین ضیافت مذکوربودکه از حمام خونی که عاملان کودتا در قصر سلطان حسن ایجاد کردند جان سالم بدر برد.

شکاف درجهان عرب

درحالیکه کودتای نافرجام مراکش همچنان مورد توجه دقیق و بحث محافل سیاسی ودیپلماتیک‌تهران‌است‌روزنامه های تهران دخالت نابجای حکومت تریپولی را در طرح ریزی و کمک به اجرای‌سوء قصد علیه جان سلطان حسن دوم که منجر به کشته شدن تعداد زیادی از شخصیتهای مراکشی و خارجی گردید بشدت محکوم کرده‌اند.

از نظر کارشناسان مسائل عربی ، در تهران ، شرکت رژیم‌سرهنگ قذافی‌در کشتار ۱۹ تیر بدون شک منجر به پدید آمدن شکاف عمیقی در جهان عرب خواهد شد و از آن بدتر اینکه آینده اتحاد جدیدالتاسیس جماهیر عرب مرکب‌از لیبی، مصر وسوریه را نیز تیره کرده است .

دخالت کودکانه لیبی در اوضاع‌داخلی‌مراکش‌همچنین اثرات وخیمی در سازمان «وحدت مغرب» که از چهار کشور الجزایر ـ تونس ـ مراکش و لیبی تشکیل شده خواهد داشت ، زیرا نباید فراموش کرد که سرهنگ بومدین رئیس‌شورای انقلابی الجزیره تقریبا اولین رئیس دولتی بود که اندکی پس از پخش اخبار براه افتادن «حمام خون»در کاخ زهیرات تلفنی با سلطان حسن دوم صحبت کرد و از بروز این واقعه تاسف‌انگیزابراز تاسف وهمدردی نمود .

شرفیابی شمعون

کامیل شمعون رئیس جمهوری اسبق لبنان پیش‌از ظهر امروز درکاخ سعدآباد شرفیاب حضور همایونی گردید . شخصیت برجسته سیاسی جهان عرب پریشب برای یک دیدار خصوصی‌به تهران آمد و دیروز با وزیر خارجه ملاقات داشت و بااو دروزارت خارجه‌صرف ناهار کرد .

مقامات وزارت خارجه ازموضوع گفتگوهای شمعون وزاهدی مطلبی فاش نکردند اما نزدیکان به شمعون گفتند که‌میان وزیر خارجه ایران‌و شخصیت سیاسی لبنان از دیرزمان روابط بسیارنزدیک و دوستانه‌ای برقرار استکه همواره حفظ گردیده.

رهبر برجسته اسبق‌لبنان درسال ۱۳۳۵ بدعوت رسمی شاهنشاه در مقام ریاست جمهوری لبنان‌ازایران دیدن کرده بود.

تجدید روابط تهران ـ بیروت

درحالیکه کامیل شمعون رئیس جمهوری اسبق لبنان و سیاستمدار برجسته این کشور سرگرم بازدیدی خصوصی و تجدید دیدار از دوستان متعدد درتهران است ، در مجلس نمایندگان‌لبنان برای چندمین‌بار در ظرف ماههای اخیر بحث دراطراف نیازمندی به تجدید هرچه زودتر روابط بیروت با تهران تجدید گردیده .

روزنامه«الحیات» چاپ‌بیروت مینویسد در جلسه اخیرمجلس لبنان چند تن ازنمایندگان‌بحث مربوط بتجدید روابط لبنان با ایران‌را بمیان کشیدند وتجدید این روابط مورد تقاضای نمایندگان بود .

«خلیل‌ابوحمد» وزیر خارجه لبنان در پاسخ نمایندگان گفت که بیروت بطور جدی مسئله روابط خود را با آلمان غربی و ایران مورد بررسی قرارداده است .

ابوفاضل یکی ازنمایندگان‌در ادامه این بحث گفت مسئله تجدید روابط با آلمان غربی مسئله‌ای است که بستگی به نظر دولت دارد ، اما به نظر میرسد که تجدید روابط با نزدیکان مقدم‌تر است .

ابوفاضل در ادامه سخنان خود گفت :

«چراباید قبل از بسط روابط خودمان با ایران بسوی آلمان برویم. ایران‌بهره‌های اقتصادی فراوانی برای لبنان دارد و کشور لبنان صادرات زیادی‌به ایران دارد . درصورتیکه‌میزان بازرگانی لبنان‌با آلمان درمقابل ایران قابل مقایسه نیست .»

آخرین اخبار از شهرستانها

خاموشی در تبریز

تبریز : مقارن ساعت ۹ دیشب قسمتی از برق شهر تبریز قطع شد و اهالی چند ساعتی در خاموشی ماندند !

برق منطقه‌ای تبریز در مورد خاموشی اطلاع دادکه در نتیجه اتصالی سیمهای شبکه هوائی شهر تبریز ، پست ترانسفور ماتور باغ گلستان از کار افتاد .

بعلت قطع برق مغازه‌ها و دکاکین و منازل واقع‌در مسیر خیابانهای‌منجم، خیام، شهناز «مه پیکر» ، و چند محله دیگر در خاموشی‌فرو رفت .

خاموشی تاساعت ۱۰و۳۰ دقیقه دیشب ادامه داشت

حریق در بیمارستان

اصفهان : اتاق جراحی «اورژانس» بیمارستان «ثریا» اصفهان ، بعلت اتصال سیم برق‌آتش گرفت . آتش‌سوزی بمدت یک ساعت و نیم ادامه داشت و سرانجام وسیله ماموران‌آتش نشانی اصفهان خاموش شد .

غرق شد

خواجه نفس : جوانی بنام «صفر درودی آرخی» اهل روستای «خواجه لر» خواجه نفس خراسان هنگام آب تنی دررودخانه خواجه نفس‌غرق شد .

از امروز ۶ تخلف در تهران بشدت کنترل میشود

پلیس تهران از بامدادامروز یك طرح ویژه را برای تسهیل در امر عبور ومرور تهران پیاده می کند .

هدف این طرح ، آشنائی بیشتر مردم به مقررات عبور و مرور و بالا بردن سطح دانش عمومی در مسائل ترافیك ، کاهش تخلفات در حرکت ، ایجاد نظم در عبور و مرور وسائط نقلیه و عابرین پیاده‌و افزایش کشش ترافیك در خیابان های پرازدحام و پر رفت‌وآمد تهران است .

محدوده طرح ترافیك‌تهران از شمال خیابان تخت‌جمشید، مشرق ، خیابان‌سپاه ، جنوب خیابان بوذرجمهری و مغرب خیابان پهلوی و کاخ است .

طرح ترافیك تهران از سه ماه پیش مورد بررسی قرار گرفته و متخصصان ترافیك‌در این‌مدت مطالعات‌زیادی برروی خیابان‌های تهران‌بعمل آوردند تا علل کندی‌ترافیك رادریابند.

متخصصان چند روز نیز ترافیك تهران را از داخل هلی‌کوپتر زیرنظر گرفتند و دریافتند که تراکم و کندی ترافیك ناشی از عدم حرکت فوری اتومبیل‌های متوقف شده پشت‌چراغ راهنمائی‌در تقاطع ها است وبی‌نظمی حرکت در تقاطع ها نیز براین مشکل میافزاید .

همچنین مجاز بودن انواع گردش در تقاطع ها نیز علت دیگر کندی تخلیه چهارراه ها تشخیص داده شده است.

به این‌ترتیب متخصصان با مشاهده این‌نوع‌تخلفات تصمیم گرفتند که آنها را طی برنامه های متعدددررادیو وتلویزیون و مطبوعات منعکس سازند تا مردم نیز به مشکلات متعدد موجود پی ببرند و همچنین‌در مورد طرز صحیح مراعات قواعد راهنمائی‌و رانندگی‌تعلیم ببینند .

۶ تخلف

از امروز همزمان بااجرای آموزش ، افسران راهنمائی و رانندگی ۶ تخلف را در درجه اول اهمیت قرار می دهند و هدف از آن کاهش این ۶نوع تخلف و درنتیجه‌تسهیل درامر ترافیك تهران است .

تخلفاتی که در درجه اول اهمیت قرار دارد عبارتند از عدم توجه به تابلو ایستادن ممنوع در حریم تقاطع ، عدم رعایت حق تقدم‌عبوردر تقاطع اعم ازعابر و راننده، انحراف به چپ ، دور زدن ممنوع ، توقف دوبله و ممنوعیت تغییر مسیر در کانال های نزدیك تقاطع .

همچنین از امروز افسران موتور سوار موظف شده‌اند رانندگانی را که در کنارخط وسط به کندی حرکت میکنند به مسیر عبور منتهی‌الیه سمت راست هدایت کنند .

در جلسات‌کمیسیون‌متخصصان ترافیك و کارشناسان پلیس ، مقررات طرح ویژه رفع‌موانع و تسهیل جریان عادی ترافیك تهران تنظیم و تصویب شد ، برای افزایش کشش ترافیك و تسهیل در امر عبور و مرور وسائط نقلیه به ویژه محدوده مرکزی شهر که با تراکم و کندی مواجه‌است‌وضع‌تقاطعها مورد توجه قرار گرفته وپیش بینی شد که با بکار بستن موارد زیر برخورد اتومبیلها در تقاطعها و میادین شهر با یکدیگر کاهش یابد و از جهت دیگر عبور و مرور وسائط نقلیه تنظیم می‌شود .

۱ـ گردش به طرز صحیح در تقاطعها ـ این عمل سبب حرکت فوری اتومبیلهای متوقف در پشت چراغ قرمز می‌شود که به سه ترتیب عمل میشود .

طرز گردش به چپ‌در چهار راه‌ها اجازه داده می‌شود اتومبیلها از کنار مرکز تقاط عبور کنند .

ممنوعیت گردش‌ـ درخیابانها که تقاطعهای نزدیک به هم دارد (کمتر از ۵۰۰ متر) برای ایجاد سرعت حرکت گردش‌به چپ ها یک در میان خواهد بود .

خط‌کشی‌ـوسط‌چهارراههای پر رفت و آمد شهر برای هدایت رانندگان و مشخص ساختن حد گردش و محور صحیح خط منحنی فلش‌دار کشیده میشود .

طرح‌ترافیک‌همچنین‌حاکسیت‌که برای‌مشخص ساختن مسیرهای عبور گردش به راست،مستقیم و چپ با توجه به حجم‌ترافیک از ۱۰۰ متر مانده به تقاطعها با کشیدن خطوط پر عرض معابر به ۲ الی ۳ مسیر عبور تقسیم میشوند و رانندگان با توجه به سمت حرکت خویش اجبارا از همان ۱۰۰ متری در یکی از سه مسیر عبور مشخص شده قرار می‌گیرند واز۱۵ متری‌تقاطعهابرای توجه رانندگان تابلوهای توجیهی نصب خواهد شد .

تعویض تابلو

به دنبال اجرای این طرح تابلوهای فعلی راهنمائی و رانندگی نیزبه‌تدریج برداشته می‌شوند و تابلوهای جدیدی‌که در تمام دنیا مرسوم است و دارای علائم بین‌المللی است، به جای آنها نصب خواهند شد .

دیشب اولین قسمت طرح آموزشی در تلویزیون ملی‌ایران به مرحله عمل درآمد .

آموزش دیشب به صورت آموزش به وسیله فیلم ولابلای یک واریته بود. این ابتکار پلیس راهنمائی مورد توجه مردم قرار گرفت .

براساس موافقتنامه‌ایکه امروز درسازمان برنامه امضاء شد

مراکز آموزش جهانگردی تأسیس میشود

موافقتنامه طرح مرکز آموزش جهانگردی وهتل‌داری امروز در سازمان برنامه امضاء شد. در عکس ازراست بچپ نمایندگان سازمان ملل متحد ، آقای بختیار معاون سازمان برنامه ، دکترمهدی بهره‌مند معاون سازمان جلب‌سیاحان دیده میشوند.

ساعت ده صبح امروز موافقتنامه طرح آموزش جهانگردی و هتل‌داری بین‌آقایان عبدالرسول‌بختیار معاون سازمان برنامه و مهدی بهره‌مندمعاون‌سازمان جلب‌سیاحان از یک طرف و آقایان «شالون» نماینده مقیم سازمان ملل متحددر ایران و «بوهر» نماینده سازمان بین‌المللی کار در محل سازمان برنامه امضاء شد.

براساس این طرح یکهزار و دویست وسی نفر در ظرف‌چهار سال‌بوسیله‌کارشناسان‌ومتخصصین بین‌المللی در مسائل مربوط به هتل‌داری و جلب توریست تربیت خواهند شد.

میزان کمک‌برنامه توسعه و عمران سازمان ملل متحد جمعا به‌اجرای این طرح معادل ۸۶۷ هزارو۷۰۰ دلار است که بصورت کارشناس ووسائل آموزشی و تجهیزات فنی تامین خواهد شد.

بقیه هزینه‌های مرکز آموزش مذکور که عبارت از زمین ، ساختمان ، افراد ، خواهد بود از طرف سازمان جلب سیاحان تامین میشود.

مطلب جالبی که در اجرای این طرح با توجه به برنامه‌های‌عمرانی مملکت وجود دارد آنست که سازمان برنامه نه تنها به مسئله آموزش کادر توجه داشته ،بلکه به موازات آن سعی شده استکه از همکاریهای فنی سازمان ملل متحد و سازمانهای وابسته آن در امر مدیریت جهانگردی وهمچنین حفظ ومرمت بناهای تاریخی استفاده نماید.

اتوبوسهای تندرو

بقیه از صفحه آخر

اتوبوسهای تندرو که طبق یك طرح‌آزمایشی بکارخواهند افتاد، دارای رنگی خاص‌وایستگاههای مشخص بوده و مثل سایر اتوبوسهای‌خطوط درهر ایستگاه توقف نخواهند کرد. مسافرینی ازاتوبوسهای تندرو استفاده خواهند کرد که مقصد آنها ایستگاههای مهم مرکزی شهر باشدبرای مثال‌اتوبوس تندروئی که مثلا در خط ۱۰۲ بین میدان شهناز ومیدان ۲۴ اسفند کار خواهد کرد ممکن است بین مبدا ومقصد فقط در۴ ایستگاه توقف کند .

نوسازی اتوبوسها

مدیر عامل‌شرکت‌واحد یادآور شد که اکثراتوبوسهای‌شرکت واحد احتیاج به‌نوسازی‌دارد و مابا برنامه‌ای که تنظیم کرده‌ایم به تدریج اقدام باین‌عمل‌خواهیم نمود و انتظار میرود تا شهریور حدود ۸۰۰تا۹۰۰دستگاه‌اتوبوس شرکت‌واحد نوسازی گردد.

وضع استخدامی کارمندان

آقای کلالی درمورد وضع استخدامی کارمندان شرکت واحد اضافه کرد مقدمات‌تطبیق وضع استخدامی کارمندان شرکت‌واحد با طرح استخدامی شهرداری‌انجام گرفته وبا پیاده شدن این طرح وضع استخدامی ۱۲۰۰تا ۱۳۰۰ کارمند شرکت واحدتثبیت‌وازمقررات‌بازنشستگی برخوردارخواهند شد .

سرویس بازرسی

مدیر عامل شرکت واحد همچنین یادآور شد که یك سرویس بازرسی زیر نظر وی تشکیل یافته که از هفته‌آینده ضمن بازدید از خطوط نواقص کاررا بوی گزارش‌میدهند و خود وی‌نیز بتدریج‌بطورناشناس مثل یك مسافرازیکایك خطوط بازدید می کند .

اعتبارات بانک تعاونی

بقیه از صفحه آخر

را تحصیل نمایند و چنانچه نتوانند از اینگونه موسسات احتیاجات خود را تامین‌نمایند میتوانند با تائید نماینده وزارت تعاون و امور روستاها (یا نماینده وزارت کار و امور اجتماعی در مورد تعاونیهای کارگری) ازسایرمنابع‌استقراض نمایند .

ماده ۷۲ ـ شرکتهاواتحادیه های‌تعاونی‌که به‌اعطای‌اعتبارات مبادرت‌میورزندمکلفند هرششماه یکبار اطلاعاتی درباره کمیت و کیفیت اعتبارات خود براساس صورتیکه وزارت تعاون و امور روستاها تهیه خواهد نمود در اختیارآن‌وزارتخانه قرار دهند و درمورد تعاونیهای کارگری صورت مزبور برای وزارت‌کار و امور اجتماعی ارسال خواهد شد .

سازمان بیمه های اجتماعی

آگهی استخدام

سازمان بیمه های اجتماعی بمنظور تکمیل کادر کمك پرستاری خود در تهران تعدادی کمك پرستار زن ازبین فرزندان کارگران بیمه شده که حداقل دارای تحصیلات سوم متوسطه بوده و سن آنها از ۲۰ سال کمتر و از ۲۵ سال بیشتر نباشد از طریق انجام مسابقه و مصاحبه استخدام می نماید .

واجدین شرایط میتوانند باهمراه‌داشتن شناسنامه خود و دفترچه بیمه اولیاء و دو قطعه عکس و فتوکپی مدرك تحصیلی بین ساعت ۴ تا۶بعداز ظهر حداکثر تا روزبیست‌وهفتم تیرماه سال جاری‌به‌سازمان بیمه های اجتماعی واقع در خیابان آیزنهاور مراجعه نمایند .

سازمان بیمه های اجتماعی
آ ـ ۲۵۶۶۸ ۱ـ۲

کشتی «آریاپاس» در بلژیك به آب انداخته شد

دیروز طی مراسمی که باحضور مقامات ایرانی و بلژیکی در بندر «آنت‌ورپ» بلژیك برپا شده بود، کشتی هیجده‌هزار تنی« آریاپاس» با شکستن یك شیشه گلاب اعلای ایرانی بر بدنه آن به آب انداخته شد، و پرچم ایران بر بالای آن به اهتزاز درآمد .

این کشتی دارای سردخانه‌ئی وسیع و مجهز میباشد .

آریاپاس از نظرگنجایش ،دومین کشتی تجارتی خاورمانه میباشدکه دارای جراثقالهای عظیم دویست تنی است .

بنابه گزارش خبرنگار ما در خرمشهر : کارکنان کشتی «آریا پاس» در حدود پنجاه نفر هستند که سی و دو نفر از آنان چندروز قبل فردودگاه‌آبادان را بقصدبندر «آنت‌ورپ» بلژیك ترك گفتند .

حادثه‌ای بایك کشته

اتومبیل فولکس شماره ۱۲۹۱۲ تبریز به رانندگی قاسم خاذن که از تبریز عازم اهر بود ، باعابر ۴۷ ساله‌ای بنام«امراه»فرزند عمران تصادف کرد وباعث مرگ وی شد .

گزارش خبرنگار ما در اهر حاکی است : حادثه در چهار کیلومتری اهراتفاق افتاد .

۲ رهبر سابق بعثی را ربودند

بیروت ـ آسوشتید پرس ـ افرادمسلح که ظاهرا از چریک های‌عرب بودند دیروز ۲ نفر از رهبران سابق بعثی و مخالفان رژیم سوریه را بدنبال یک زد و خورد ربودند ، در این زد و خورد یک نفر مجروح شد .

اعضاء رهبری سابق‌الاعراب حزب بعث میگویند : دو نفر ربوده شده (حاکم الفایز) اهل اردن و (شاکر محمود) اهل عراق هستند ، افراد مسلح با حمله‌به‌خانه (الفایز) این دو تن را ربودند .

ناظران‌عینی‌میگویند : ربایندگان یک فرد زخمی را با خود حمل می کردند ، یک تاکسی را نگاهداشتند و فرد زخمی را در صندوق‌عقب آن گذاشتند . حکم توقیف مالک الامین ، یکی دیگر از دوستان ربوده شدگان ، که درلحظه‌ماجرا داشته واردخانه الفایز میشده ، صادر شد .

مالک‌الامین خود را تسلیم پلیس کرد و قبول کرد که یکی از ربایندگان را ، که در موقع ورود به خانه به او حمله کرده با تیر زده و کشته است .

ناظران عینی میگویند : الامین بسوی اتومبیلی که نمره اردنی داشت وربایندگان را آورده‌بود تیراندازی‌کرد و بعد به یک‌پمپ بنزین‌گریخت و ازآنجا به پلیس تلفن کرد. الامین میگوید برای دفاع ازخویش تیراندازی کرده است . تحقیق برای یافتن علت ماجرا و عناصر اندرکار آن ، از جمله صاحب اتومبیل ادامه دارد .

آگهی دعوت

بدین وسیله‌ازکلیه صاحبان سهام شرکت سهامی کارپکس دعوت می شود که در ساعت ۱۷ روز ۷ مرداد ماه ۱۳۵۰ در محل شرکت حضور بهمرسانند .

دستور جلسه :

۱ـ تغییر نوع شرکت و تغییر اساسنامه و تبدیل آن به شرکت سهامی خاص .

شرکت سهامی کارپکس

دعوت نامه

چون مجمع عمومی فوق‌العاده صاحبان سهام شرکت سهامی روابط عمومی شاتیم (خاص) در ساعت ۹ صبح روز شنبه ۲ مرداد ماه ۱۳۵۰ در محل شرکت واقع در خیابان ثریا پلاك ۱۳۰ طبقه ۷ تشکیل میگردد از جنابعالی دعوت میشودکه در موعد مقرر در جلسه حضور بهمرسانید .

دستور جلسه :

تغییر بعضی از مواد اساسنامه

تجدید نظر در تعداد اعضاء هیئت مدیره .

تعویض بازرس

رئیس هیئت مدیره و مدیر عامل شرکت سهامی روابط عمومی شاتیم ـ محسن طیبی

دنباله حوادث

مرد ۷۰ ساله در نخستین روزماه عسل سکته کرد

یك مرد ۷۰ ساله که چند روز قبل با دختری جوان ازدواج کرده‌بود در اولین روز ماه عسل خود سکته کرد وجانسپرد این مرد برای گذرانیدن ماه عسل ، در اوین باغی اجاره کرده بود ، ولی اندکی پس‌از اثاثه‌کشی به این باغ ، در کنار تازه عروس خود سکته کرد و درگذشت .

در تصادف وانت باکامیون یك نفر کشته و ۳ نفر مجروح شدند

۲ وسیله نقلیه پس ازتصادف باین‌صورت درآمدند

وانت شماره ۷۳۴۴۶ ـ تهران برانندگی «شاوان هاکوپیان» هنگامیکه از تبریز عازم سد ارس بود در چهل کیلومتری تبریز با کامیون شماره ۲۳۱۲۴ ـ تبریز برانندگی «محمد رضا رسولی ، تصادف کرد . در این حادثه شخصی بنام «علی اکبر گودرزی» اهل ساری سی و پنج ساله کشته شد و سه تن دیگر باسامی «کاظم محمدی» ، آقا یوسفی ، عباسعلی بهنام سرنشینان وانت و دو راننده اتومبیل مجروح گردیدند.

۹۰هزار تومان سوءاستفاده به‌خاطر ازدواج !

ماموران آگاهی کارمند یک بانک را که برای ازدواج با دختر مورد علاقه خود۹۰ هزار تومان از بانک برداشت کرده بود دستگیر کردند .

این شخص پس ازبرداشت پول ،اطاقی دریکی ازمهمانخانه های درجه اول تهران اجاره کرد سپس دختر مورد علاقه خویش را به عقد خود درآورد و شصت‌هزار تومان از پول‌را به حساب او در یکی از بانکها ریخت و بابقیه پول به‌ولخرجی پرداخت. یکی‌از مواردولخرجی او این بود که هر هفته ۳بار به‌اتفاق همسرش با هواپیمابه شمال می‌رفت . براثر شکایت بانک ماموران آگاهی این مرد را دستگیر کردند وپولی راکه در حساب زنش داشت پس گرفتند.

تصادف باواگن اسبی

دیروز واگن چهار چرخی که بوسیله اسب کشیده می‌شد در روستای«دولت‌آباد» قاقازان‌هیجده کیلومتری قزوین براثر رم کردن اسب پسر هشت ساله‌ای بنام «یحیی» فرزند «علی خان» را زیر گرفت و موجب مرگ وی شد .

اتومبیلی درگردنه «بیدسرخ» واژگون گردید و

۲ امریکائی کشته شدند

اتومبیلی به سرنشینی دو آمریکائی باسامی داویدپل و «جان‌آرتوس» مهندسین ارتباط از طریق ماهواره ایستگاه اسدآباد همدان هنگام حرکت در گردنه «بیدسرخ» واژگون گردید و هردو سرنشین آن کشته شدند .

رئیس دادگاه کنگاور ، بازپرس ، پزشك قانونی ومامورین پلیس با اطلاع از جریان خود را بمحل حادثه رساندند و پس از صدور جواز دفن اجساد مقتولین حادثه را به تهران انتقال دادند .

بقرار اطلاع علت واژگون شدن اتومبیل حامل‌سرنشینان دوآمریکائی سرعت بیش‌ازحد آن بوده است .

در بازار تهران

انعکاس ورود پارچه نخی

تصمیم تازه دولت‌در مورد ورود ده میلیون مترپارچه نخی‌امروز در محافل بازارقماش موردبحث وگفتگو بود و گفته شد که اثرات این تصمیم‌از بعد از ظهر دیروز که خبر آن انتشار یافت کم و بیش در بازار قماش محسوس شده است.

درحال‌حاضر معاملات‌درسطح بنکدار هاوحتی طاقه فروشهای بازار با احتیاط صورت میگیرد و بطور نسبی توقف در معاملات قماش نخی که تقریبا بازار گرم وپررونقی‌داشت پیداشده‌است قیمتها هنوز تغییر نکرده ولی نوسان در جهت افزایش‌قیمت، متوقف گردیده است.

در بازار قماش گفته میشود: چنانچه‌دولت‌اجازه ورودمقداری از این ده میلیون متر قماش نخی را به تجار واگذار کند، اثر مطلوب تری از نظر کاهش سطح قیمتهای قماش در بازار خواهد داشت و باعث خواهد شد که قیمتها خیلی زود در جهت کاهش شکسته شود.

اخطار دولت در باره این که اگر در قیمتهای‌فعلی تجدید نظر نشود ، اجازه‌ورود قماش نخی بیشتری خواهد داد اثرروانی مطلوبی در بازار بجای‌گذاشته واین انتظار را بوجود آورده است که تولید کنندگان‌داخلی قیمتها را تاحد متعادل‌بشکنند.

نظر تولید کنندگان

تولید کنندگان پارچه های نخی در مورد افزایش قیمت پارچه معتقدند که قیمت در سال جاری چندان افزایشی نداشته است و آنچه که در سال قبل موجب بالا رفتن قیمت پارچه‌نخی‌شد، گرانی مواداولیه در داخل و خارج بوده‌است. این دسته در گزارشی که‌بدولت تسلیم کردند مدعی شدند که قیمت پنبه در سال قبل‌کیلوئی سه تا چهار ریال ترقی کرد . علاوه براین افزایش دستمزد کارگران را نیز باید بحساب آورد.

امروز یکی از مدیران صنایع نساجی افزایش دستمزد را در سال قبل بین ۱۰ تا۱۵ درصد عنوان کرد. وی گفت : بیش‌از نصف مواداولیه‌پارچه های‌نخی الیاف مصنوعی استکه‌از خارج وارد میشود. قیمت‌این جنس‌هم مرتبا در حال افزایش است و هم اکنون از کیلوئی ۴۶ سنت به ۵۲ سنت ترقی کرده است . رنگ ، لوازم چاپ ، لوازم‌یدکی و دیگر هزینه های تولید همه‌در سالهای اخیر و حتی در سال قبل افزایش داشته است .

صاحبان صنایع معتقدند: در مقابل این ترقی ، فقط درسال قبل بعضی از انواع قماش‌نخی در حدود ده‌درصد ترقی قیمت پیدا کرده است.

پیشنهاد

امروز یکی دیگر از مدیران صنعت نساجی یاد آور شد : دولت خود صاحب بزرگترین واحد های نساجی است ودست اندر کار و آشنا به همه جزئیات است وی پیشنهاد کرد که نمایندگان‌دولت باتفاق‌مدیران بخش خصوصی‌مسئله افزایش قیمت را که از سال قبل شروع شده مورد بررسی و مطالعه دقیق قرار دهند.و هر نتیجه‌ای که گرفته شد آنرا بمرحله عمل درآورند.

همین صاحب صنعت افزود: اصولا دولت قادر است باتثبیت قیمت قماش تولید خود تمام تولیدات بخش خصوصی را کنترل و تحت تاثیر قرار دهد. ومی بینم که این کار حتی‌برای خود کارخانه های دولتی‌میسر نیست.

تولد

سطح تولیدسالانه قماش‌نخی کارخانه های دولتی‌و خصوصی در حال حاضر بحدود ۴۵۰ میلیون متر از انواع چیت ، پاتیس ، چلوارو دبیط وکدری میرسد. و مصرف هم با درنظر گرفتن ۱۶ تا ۱۷ متر برای هر نفر در سال در همین حدود است.

مقررات ثبت نام و شهریه

بقیه از صفحه آخر

با استفاده از تخفیف در شهریه ثبت نام خواهند کرد.

دبیرستانها بهیچوجه مجاز به مطالبه رونوشت شناسنامه نیستند .

در ماده ۲۰ این بخشنامه تاکید شده‌استکه دبیرستانهای غیردولتی به هیچوجه مجاز به افزایش شهریه ازمیزان تعیین شده در کمیسیون سال قبل نیستند و در غیر این صورت مورد مواخذه قرار خواهند گرفت .

در ماده ۲۱ خاطر نشان شده استکه‌دبیرستانهای غیر دولتی راسا مجاز به ثبت نام دانش‌آموزان«باشهریه‌دولتی»نخواهند بود.

راهنمائی تحصیلی

خبرنگار ما نوشته است : درموردشهریه‌مدارس راهنمائی تحصیلی‌دولتی‌هنوز تصمیم‌قطعی گرفته نشده‌است ، ولی در هر حال‌از۲۰ تومان کمتر نخواهد بود،زیرا این‌مدارس به وسائل فنی باید مجهز باشند.

یک مقام مطلع گفت که بیشتر کلاسهای راهنمائی تحصیلی جای کلاسهای ششم دبستانهای دولتی را خواهند گرفت و مدارس غیر دولتی‌باید اجازه نامه رسمی تاسیس این کلاسها راپس‌ازارائه تجهیزات و معلم متخصص دریافت‌کنند.

بهرحال برای ثبت نام دانش‌آموزان‌دوره راهنمائی تحصیلی که‌ازاول مرداد آغاز میشود از هم‌اکنون درنواحی ۱۷ گانه مراکزی آماده شده است ثبت نام کنندگان بعدا به نزدیکترین مدرسه منتقل‌خواهندشد لازم‌به یادآوری است که شهر تهران بیش‌از نهصد هزار دانش‌آموز ابتدائی و متوسطه دارد .

از فردا صبح فقط در

سینما ادئون

جرج لازنبی ـ تلی ساوالاس
در فیلم پاناویژن ورنگی
"ON HER MAJESTY'S SECRET SERVICE"

جیمز باند
درماموریت سری

باشرکت :
دیاناریگ ـ گابریله فرزتی
موزیك از : جان‌باری محصول یونایتدآرتیست

«آغاسی» خواننده معروف به کلانتری رشت جلب شد

وی وهمراهانش باچندنفر که به آنها متلك گفته بودند گلاویز شدندو به کتك‌کاری پرداختند !

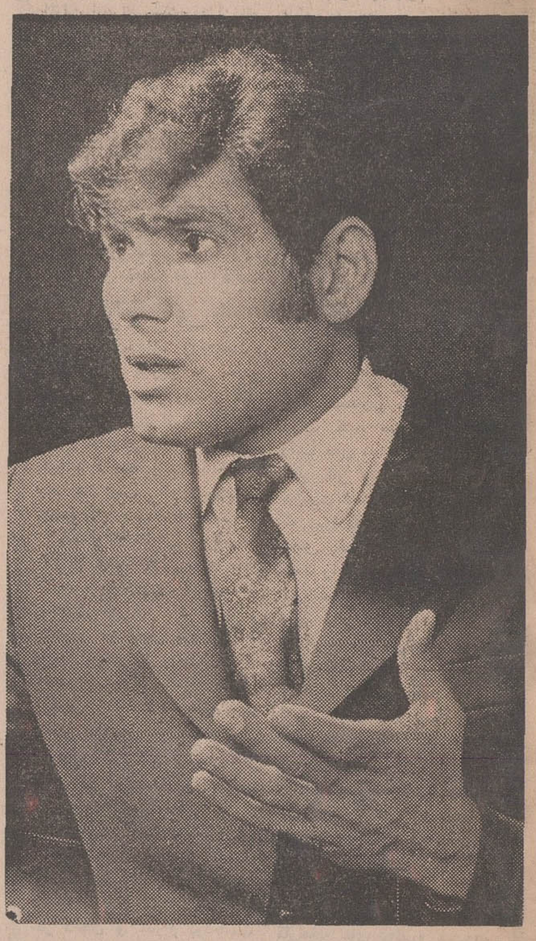

آغاسی

نیمه شب‌دیشب‌هنگامیکه «آغاسی» خواننده معروف باتفاق اعضاء و تنظیم کنندگان برنامه کنسرت‌خود در رشت ازسینما «آسیای» این شهر خارج‌میشد بین اطرافیان‌وی و چند تن از اهالی رشت که به آنها متلك‌پرانی کردند نزاعی‌روی داد که به کتك‌کاری منجر شد ؛ دیشب دومین شبی بود که «آغاسی» در رشت برنامه اجرا میکرد .

وی بعد ازظهرهادر گیشه«سینما» بلیط کنسرت خود را که در دو سانس اجرا میشود بفروش می‌رساند .

نزاع در محل در خروجی‌سینما «آسیای» رشت روی داد وراننده «آغاسی» و شخصی بنام «محمد» براثر کتك‌کاری مجروح شدند !

«آغاسی» هنگام خروج ازسینما باتفاق متاجیك» ، سیمین (رقاصه کاباره) مدنی و «منوچهرافسرپور» گرداننده برنامه‌کنسرت خود بود.

سه تن از منازعینی که به‌آغاسی و همراهانش متلك گفتند به‌اسامی «نادر بلوك» راننده ، «پاکدامن» میزوصندلی فروش‌و «محمد»دوست ایندو میباشند . براثر ازدحام‌مردم و کتك‌کاری منازعین شیشه بزرگ جلو سینماآسیاشکست وطرفداران «آغاسی» وارد مشاجره شدند !

چند لحظه بعد پلیس منازعین‌را جلب کرد و باتفاق آغاسی و همراهانش‌به کلانتری یك «رشت» برد !

علت نزاع

منازعین علت نزاع و زدوخورد با همراهان «آغاسی» راکم‌توجهی آنها نسبت بخود اعلام کردند . یکی از این سه تن اظهار داشت: هنگامیکه «آغاسی» در آخربرنامه (سانس دوم) باعده‌ای عکس‌گرفت، ماهم قصد داشتیم با او عکس بگیریم ولی اطرافیان وی به ما بی‌اعتنائی کردند و اورا ازسالن خارج ساختند !

در کلانتری یك بین منازعین آشتی برقرار شد و چون‌هیچیك ازطرفین شکایتی نداشتند مسئله با بوسه‌هائی که بین آنهاردوبدل شد فیصله یافت .

محاکمه متهم بقتل یوسف سجودی قهرمان بوکس کشور آغاز شد

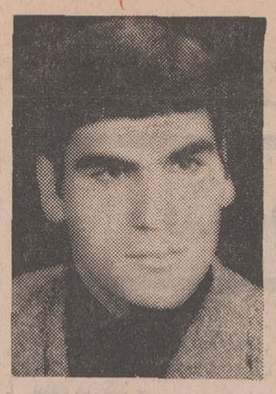

یوسف سجودی

بامداد امروز دادگاه جنائی گیلان پرسرو صداترین محاکمات چند ساله اخیر این استان را آغاز کرد.

این محاکمه مربوط به قربعلی‌چماق میباشد. که بعلت حاضر نشدن وکلا برای دفاع از وی‌محاکمه‌اش قبلا بتعویق افتاده بود.

قربعلی چماق متهم است یوسف سجودی قهرمان بوکس‌کشور را روز یکشنبه هشتم فروردین ماه گذشته با ضربات چاقو بقتل‌رسانده است.

چگونگی فاجعه‌قتل قهرمان

حادثه به این ترتیب روی‌داد که بهمن سجودی ،برادر یوسف سجودی (مقتول) بافتخار پیروزی برادرش در بیست‌و دومین دوره مسابقات قهرمانی بوکس کشور ضیافتی بشام در کافه رستوران «لاله صحرائی» رشت ترتیب داد. در این میهمانی محمد سوادکوهی معروف به «محمد سیمکش» نیز همراه برادران سجودی بود .پس از اینکه پاسی از شب گذشته شخص دیگری بنام غلامحسین خویشاوندی ۳۵ ساله معروف به «قربعلی چماق» باتفاق مجتبی تهرانی ودونفر دیگر وارد کافه

قربعلی (متهم)

رستوران لاله صحرائی شدند و پشت میز دیگری نشستند . محمد سواد کوهی با قربعلی چماق‌بعلت اختلافات قبلی قهر بود. برادران سجودی بااستفاده از فرصت سعی کردند این دو را آشتی دهند ، ولی درحین گفتگو مشاجره بین آنها روی داد که منجر به زدو خورد خونینی شد. در این نزاع قربعلی چماق بهمن سجودی را بضرب چاقو مجروح ساخت ولی نزاع با میانجیگیری محمد سواد کوهی‌ویوسف سجودی خاتمه‌یافت.

چند لحظه بعد مجددا مشاجره لفظی بین طرفین آغاز شد تا جائی که «قربعلی چماق» با چاقوی ضامن‌دار به یوسف سجودی‌حمله کرد و با یک حرکت سریع چاقو را در قلب قهرمان جای داد و یوسف بضرب همان چاقو جان سپرد .

بنابگزارش خبرنگار مادر رشت: محاکمه قربعلی چماق از ساعت ۹ بامداد امروز بریاست آقای فاطمی آغاز شد . متهم بقتل‌ساعت ۵و۳۰دقیقه صبح امروز درمیان ماموران شهربانی از زندان شهربانی رشت به زندان دادگاه انتقال یافت .

سالن دادگاه جنائی گیلان‌گنجایش ۲۰۰ نفررا دارد و چون‌عده تماشاچیان زیاد است از طرف دادگاه از روی نوبت کارت داده می‌شود .

دنباله حوادث در صفحه ۱۷

حادثه‌ای در خیابان ساحلی بابلسر

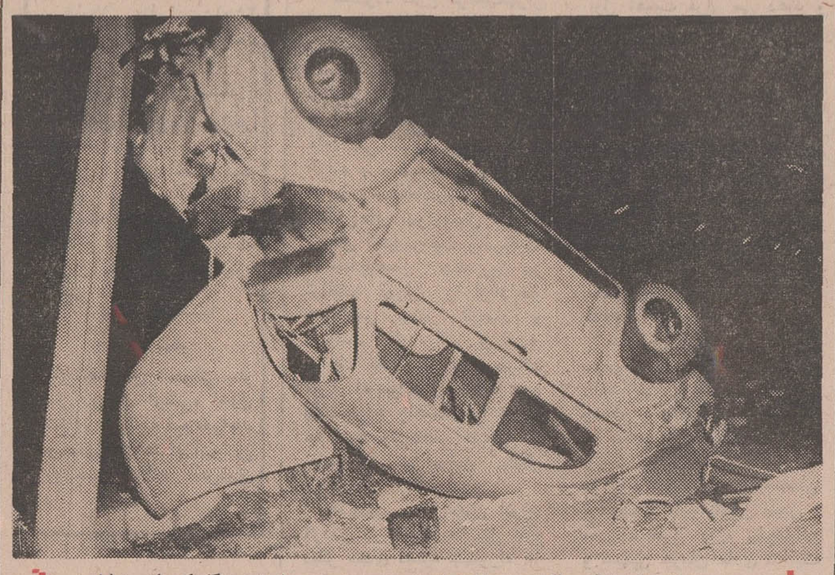

دیشب اتومبیل فولکس‌واگن شماره۲۵۲۸۴سنندج بسرنشینی چهارنفر هنگامیکه از خیابان ساحلی بلوار بابلسر عازم این‌شهر بود براثر سرعت زیاد و انحراف ازجاده با تیر چراغ برق کنار خیابان تصادفکرد. دراین حادثه اتومبیل واژگون گردید و قسمت جلو آن به‌تیر چراغ‌برق اصابت کرد و به‌صورتی که در عکس دیده می‌شود متوقف شد چهارتن سرنشینان اتومبیل‌از این‌حادثه جان سالم بدر بردند !

کینه‌شدید

انگیزه جنایت فرحزاد بود

قبلا اطلاع دادیم :مامورین پاسگاه ژاندارمری « اوین » پس از جستجوی زیاد جسد مردی بنام «سید حسن » راکه پانزده روز پیش ناپدید شده‌بود در یکی از باغهای فرحزاد شمیران پیدا کردند .

سپس باتحقیقاتی که بعمل آمد شخصی بنام‌حاجعلی‌سلمانی باتهام قتل دستگیر شد.

اعتراف به قتل

پس از تحقیقات همه جانبه‌ای که بعمل آمد متهم بقتل در پاسگاه ژاندارمری اوین‌صریحا به قتل سیدحسن اعتراف کرد.

آلت قتل

حاجعلی باتفاق رئیس پاسگاه و امیر و حسین صیادی درمحل وقوع حادثه حاضر شده وآلت قتل راکه یك چوب بود، نشان داد.

وی در مورد چگونگی قتل گفت :یك شب وارد باغ شدم و سیدحسن راتانزدیك استخر به انتهای باغ بردم و در آنجا آنقدر باچوب بر سر او زدم که بیهوش شد . سپس جسد او رابه چاه آب انداختم.

علت

حاجعلی در مورد انگیزه‌قتل اعتراف کرد:

مدت سه سال در باغ مورد بحث باغبان بودم .صاحب باغ مرا اخراج کردو بجای من سید حسن را استخدام نمود. او از ۹ ماه قبل دراین باغ کار میکرد ، امامن کینه او را بدل داشتم و میخواستم بهر وسیله‌ای که شده انتقام خودرا از او که جای مرا گرفته‌بود، بگیرم.

از فرداصبح در سینماهای

آسیا ـ رکس ـ رویال ـ شهوند ـ لیدو ـ نیتون ـ رنگین کمان ـ موناکو

همای ـ ژاله ـ پاسارگاد توسکا ـ ـ المپیا ـ چرخ‌وفلك ـ شرق ـ فیروزه ـ و سیلورسیتی (قلهك)

یک اصفهانی
وحدت

یک رشتی
میری

یک تهرانی
کامی کروی

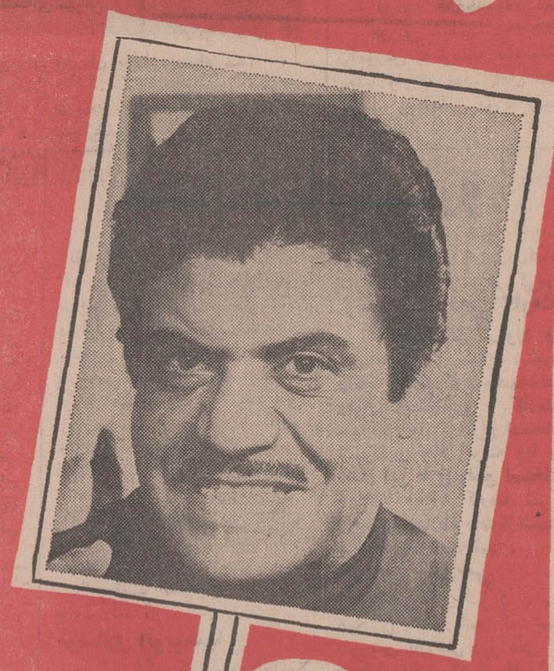

کارگردان
نصرت‌اله وحدت

فیلمبردار
شکراله رفیعی

زندگی وارونه

باشرکت
شیلا . روشنک . رضا عبدی . فروزش . صفاپور

تهیه شده در
استودیو مهرگان فیلم

بعد از فیلم حسن کچل
پرویز صیاد
در اولین اثر سینمائی خود

صمد و قالیچه حضرت سلیمان

محصول سازمان سینمائی پیام

همزمان با تهران در شهرستانهای زیر :
خرمشهر (ایران ـ حافظ) رشت (سپیدرود)
آبادان (خورشید) مشهد (مولن‌روژ)
اهواز (آپادانا) کرمانشاه (مولن‌روژ)

همزمان باتهران درشهرستانهای زیرنیز نمایش داده میشود
● اصفهان (سینماهای نقش جهان ـ سپاهان ـ همایون ـ مهر) ● شیراز (سینماهای پارس ـ پارامونت ـ تاج)
● مشهد (سینماهای آسیا ـ سانترال ـ سعدی) ● آبادان (سینماهای متروپل ـ ایران ـ شیرین)
● کرمانشاه (سینماهای آتلانتیك ـ متروپل) ● تبریز (سینماهای کریستال ـ آسیا) ● گرگان (سینما مهتاب)

آغاز هفته چهارم نمایش در سینماهای :
مولن‌روژ ـ دیانا ـ مهتاب ـ اسکار ـ ماندانا ... و .. کریستال (لاله‌زارنو)

مجالس ترحیم

با نهایت تاسف درگذشت تیمسار سرلشکر بازنشسته **دکتر کریم هدایت** را به آگاهی میرساند .
ضمن تسلیت به بازماندگان آن شادروان مراسم‌تشییع جنازه ساعت نه‌ونیم بامداد روز چهارشنبه ۲۳ر۴ر۵۰ از مسجد طلاچیان واقع در تخت‌طاووس شرقی سه‌راه‌امیراتابك انجام میگیرد .
مجلس ترحیم از ساعت ۵ تا۷ بعداز ظهر روز شنبه بیست‌وششم تیر ماه در مسجد هدایت واقع در دروس‌برگزار خواهد شد .
جانشین رئیس ستاد بزرك ارتشتاران ـ سپهبد ازهاری
آ ـ ۲۵۷۵۲

خانواده های : هدایت ، فانی ، رکنی ، قوامی ، قوام ، طباطبائی ، صاحب‌دیوانی ، پاریا ، ادیب ، دهخدا ، امیرحکمت ، دولتشاهی ، رزم‌آراء ، دهقان ، نفیسی ، جلالی، عدل ، مظاهر ، ضیائی ، ذوالفقاری ، امامی ، دبیرعلائی ، ایروانی ، اسکندری ، دانش ، قائم‌مقامی ، ارم ، غنی ، مالك ، مقدم ، حکیمی ، بهروزی .
بدین وسیله درگذشت مرحمت‌پناه **سرلشکر دکتر کریم هدایت** را اعلام میدارند ، مراسم تشییع جنازه آن روانشاد در ساعت نه‌ونیم صبح روز چهارشنبه ۲۳ تیر ماه از مسجد طلاچیان واقع در خیابان تخت‌طاووس شرقی انجام و مجلس ختم مردانه و زنانه از ساعت ۵ تا ۷ بعداز ظهر شنبه ۲۶ تیر ماه در مسجد هدایت واقع در دروس برگزار میگردد .
درخشنده هدایت ، مریم هدایت ، دریادارشاهرخ هدایت ، ماهرخ هدایت ، سرگرد داراب هدایت ، فرهاد هدایت .
آ ـ ۱۱۳۸۷

با کمال تاسف درگذشت ناگهانی **شادروان نورالله‌فرخ‌نیک** بزرگ خاندان فرخ‌نیک را باطلاع میرساند.
مجلس ترحیم روز پنجشنبه ۲۴ تیر ماه ۱۳۵۰ در سالن دبیرستان اتفاق واقع در خیابان آناتول فرانس ازساعت ۵تا۷ منعقد میباشد .
فرج‌الله فرخ‌نیک . آقابابا فرخ‌نیک . یحزقل فرخ‌نیک . مریم عطار همدانی . حبیب فرخ‌نیک . منوچهر فرخ‌نیک . مهندس سیروس فرخ‌نیک . دکتر سعید فرخ‌نیک . پریدخت فرخ‌نیک (فروزان‌راد). لوئیز فرخ‌نیک (گبائی) . مهین‌فرخ‌نیک (سوفریان) . سیمین فرخ‌نیک وخانواده های : فرخ‌نیک . عطار همدانی . فروزان راد . گبائی . سوفریان . صمدی دستا. اوهب‌صیون . دانشگر . مرادیان . خرمیان . نورافشان خدادادی . زرگریان .
۱ـ۲ آ ـ ۱۱۲۴۹

باکمال تاسف واندوه فراوان فوت مرحوم سرکار**سرهنگ کاظم ایزدی** دوست عزیز خود را باطلاع دوستان و علاقمندان آن مرحوم رسانیده و مجلس ختم زنانه و مردانه آن فقید سعید روز پنجشنبه ۲۴ تیرماه جاری در مسجد خانقاه صفی علیشاه از ساعت پنج و نیم تا هفت و نیم بعد از ظهر منعقد خواهد بود .
سپهبد نصراله خوشنویسان
آ ـ ۱۰۹۹۷

باکمال تاسف درگذشت عموی بزرگوار خود مرحوم **سرکار سرهنگ کاظم ایزدی** را باطلاع میرسانیم .
رضاایزدی. تقی‌ایزدی . سرهنگ علی ایزدی . ستواندوم محمد ایزدی . مهین ایزدی . صدیقه ایزدی . فرنگیس‌ایزدی. ملوك ایزدی . مهرانگیز ایزدی . پروین ایزدی .

بانهایت تاسف و اندوه فراوان درگذشت همسر **سرکار سرهنگ کاظم ایزدی** را باطلاع خویشان و آشنایان ودوستان میرساند مجلس ختم زنانه و مردانه آن شادروان روز پنجشنبه ۲۴ تیر ماه از ساعت پنج و نیم الی هفت و نیم بعد از ظهر در خانقاه صفی علیشاه برگزار خواهد شد .
ریحان ایزدی
آ ـ ۱۰۹۹۷

بانهایت تاسف و تاثر درگذشت برادر عزیزمان مرحوم سرکار **سرهنگ کاظم ایزدی** را باطلاع میرساند مجلس ختم مردانه و زنانه آن فقید سعید روز پنجشنبه ۲۴ تیرماه جاری از ساعت پنج و نیم تا هفت و نیم بعد از ظهر در خانقاه صفی علیشاه برگزار خواهد شد .
احمد ایزدی . محمدتقی ایزدی . صادق ایزدی . رحیم‌ایزدی
آ ـ ۱۰۹۹۷

خانواده های ایزدی . بهبهانی . اردلان . شجاعی ، فراگوزلو . مکارچیان . یمینی . سرتیپ دکتر عسگری . سرهنگ دکتر ایرانی . ریاضی بزرین . طباطبائی . رضوی . لطفی زاده . تجلی‌بخش . بینش . کشاورز . محتشمی . صدوقی . کوثر . دکتر ملك آسماعیلی . نراقی . احتشامی . نایبی . مصطفوی .
باکمال تاسف و اندوه فراوان درگذشت ناگوار **سرکار سرهنگ ایزدی** برادر گرامی آقایان احمد ایزدی . محمدتقی ایزدی رحیم ایزدی . صادق ایزدی . را باطلاع خویشان و دوستان و آشنایان میرساند مجلس ختم مردانه و زنانه آن شادروان روز پنجشنبه **۲۴ تیر ماه ساعت پنج و نیم تا هفت و نیم بعد از ظهر** در خانقاه صفی علیشاه برگزار میشود .
آ ـ ۱۰۹۹۷

بمناسبت درگذشت مرحوم **نصرالله خان موتمنی رئیس** دارائی شهرستان کاشمر و مرحوم میرزاتقی خان صنعی کارمند بازنشسته عالیقدر ثبت اسناد پسران مرحوم موتمن السلطنه خراسانی در مشهد مجلس ختم مردانه از ساعت ۴ و نیم الی ۶ و نیم بعد از ظهر روز پنجشنبه ۲۴ تیر ماه جاری در مسجد قائم واقع در خیابان سعدی شمالی و در همانروز و ساعت مجلس ختم زنانه دروازه دولت خیابان خاقانی کاشی ۶۹ منعقد خواهد بود .
فضل الله موتمنی ـ رئیس سابق حسابداری آستانقدس رضوی ـ سرگرد منوچهر صنعی افسر راهنمائی ـ فرهنگ موتمنی ـ ستوانیکم هوشنگ موتمنی ـ اورنگ ـ علی‌اصغر ـ منوچهر ـ وشاهرخ موتمنی ـ هوشنگ شاپوریان ـ احمد روانپور ـ خانواده های کسرائی ـ کرایلی ـ صنعی ـ نعمت شاهی ـ فیضی ـ شریعتمداری ـ غفوری ـ صارمی ـ کردی‌ـ قویم ـ سرهنگ حسن شادنوش ـ محمد رضا بامداد .
آ ـ ۱۱۲۱۷
بعموم بازماندگان آنمرحوم مصیبت وارده را تسلیت میدهیم .

بانهایت تاثر و تالم درگذشت مادر گرامی خود **بانو معصومه بشارت الحاجیه** ، خانم مرحوم بشارت السلطان را در قم باطلاع دوستان و آشنایان میرساند .
طبق وصیت آنمرحومه هزینه مجالس ترحیم درطهران بمصرف امور خیریه خواهد رسید .
صدرالسیاده بشارتی . علی بشارتی . داود بشارتی . محمد بشارتی . احمد بشارتی . محمود بشارتی .
آ ـ ۱۱۳۲۲
بعموم بازماندگان آنمرحومه مصیبت وارده را تسلیت میدهیم .

بانهایت تاسف درگذشت شادروان **خانم رخساره کارور (داور)** مادر گرامی آقای اسفندیار کارور معاون اداره اجرای طرح و برنامه های اداره کل اطلاعات را باطلاع میرساند مجلس ختم آن مرحومه از ساعت ۱۷ الی ۱۹ روز چهارشنبه ۲۳ر۴ر۵۰ در مسجد ارك برگزار خواهد شد .
وزارت اطلاعات
آ ـ ۲۵۶۹۴

خانواده های کارور ـ خطاپوش ـ داور ـ کاربخش ـ خواجه‌حسینی ـ خزائی اصفهانی ـ اسعدزاده ـ رستگار ـ نخعی ـ کارآموز ـ رشیدی ـ باقری ـ احمدی و خانواده‌های وابسته .
بانهایت‌تاسف درگذشت شادروان مرحومه **رخساره‌کارور (داور)** را باطلاع خویشان و آشنایان میرسانند مجلس ختم آن مرحوم روز چهارشنبه از ساعت ۱۷ تا ۱۹ در مسجدارک منعقد میباشد .
آ ـ ۲۵۶۹۴
مصیبت وارده را بعموم بازماندگان آنمرحومه تسلیت میدهیم .

با نهایت تاسف درگذشت شادروان مرحومه مغفوره بانو **فخرایران تاجری (شریلی)** والده گرامی آقای امیرمنصور امیرشریلی و مادر خانم آقای نوراله میثمی کارکنان اداره کل گمرک را باطلاع میرساند .
مجلس ختم زنانه و مردانه از ساعت ۵ و نیم تا ۷ ونیم روز چهارشنبه ۲۳ تیرماه در خانقاه صفی علیشاه منعقد خواهد بود . آ ـ ۲۵۲۵۲ **اداره کل گمرک**

با قلبی دردناک فوت همسر و مادر عزیزمان مرحومه مغفوره **بانو فخر ایران شریلی (تاجری)** را باطلاع دوستان و آشنایان میرسانیم .
ابوالقاسم شریلی . امیرمنصور شریلی . فریده میثمی (شریلی) منوچهر شریلی
۲ ـ ۲ آ ـ ۲۵۲۵۰

بدینوسیله فوت مرحومه مغفوره **بانو فخرایران شریلی (تاجری)** را باطلاع بستگان و آشنایان میرساند مجلس ترحیم زنانه‌و مردانه آن مرحومه از ساعت ۵ و نیم لغایت ۷ونیم بعداز ظهر روز چهارشنبه بیست و سوم تیر ماه درخانقاه صفی‌علیشاه منعقد میباشد.
و ضمنا شب هفت آنمرحومه روز پنجشنبه ۲۴ تیر ماه جاری از ساعت ۵ تا ۷ بعدازظهر دربهشت‌زهرا سالن شماره ۲ منعقد خواهد بود .
خانواده های : تاجری . فریور تهرانی . میثمی . رضوی شیوا . سعادتی . افراسیابی . جزایری . آهور . شارق . باقرزاده . گله . مقصودی . فولادی . سرهنگ‌پور. دانش . خوش‌سیما . زنگباری . تقی‌زاده . سهائی . عطار. زینتی . باغستانی . شریعتمداری
۲ ـ ۲ آ ـ ۲۵۲۵۰
باکمال تاسف بعموم بازماندگان مخصوصا خانواده هائیکه در این مصیبت عزادارند تسلیت میگوئیم.

مدیران و کارکنان شرکت فنی و ساختمانی گاما بانهایت تاسف درگذشت **دکتر حاج تقی غضنفرپور** ابوی جناب آقای مهندس محمود غضنفرپور مدیر شرکت را باطلاع دوستان و آشنایان میرساند مجلس ترحیم زنانه و مردانه از ساعت ۵تا ۷ بعدازظهر روز پنجشنبه بیست‌وچهارم درمسجدالجواد برگزار خواهد شد.
شرکت فنی وساختمانی گاما
۲ـ۳ آ ـ ۱۱۱۶۷

بدینوسیله باطلاع میرساند که با نهایت تاسف و تاثر **آقای دکتر حاجی تقی غضنفرپور** پدر بزرگوار دوست عزیز ما آقای مهندس محمود غضنفرپور مدیر عامل شرکت‌گاما دار فانی را وداع گفت .
سندیکای شرکتهای ساختمانی خود را در این مصیبت سهیم و شریک میداند و از خداوند متعال خواستار است که روح پرفتوح آن فقید سعیدرا قرین رحمت‌فرماید وبیازماندگان او صبر جمیل عطا نماید . بخانواده محترم غضنفرپور و کلیه خانواده‌هائیکه داغ این‌مصیبت‌را تحمل میکنند تسلیت‌میگوید.
مجلس ختم مرحوم فقید سعید روز پنجشنبه ۲۴ر۴ر۱۳۵۰ ساعت ۵ تا ۷ بعد از ظهر در مسجد الجواد واقع در میدان ۲۵ شهریور منعقد است .
هیئت مدیره سندیکای شرکتهای ساختمانی
۲ـ۳ آ ـ ۱۱۲۰۷

بانهایت تاسف درگذشت شادروان **دکتر حاج تقی‌غضنفرپور** را باطلاع بستگان ودوستان آن مرحوم میرساند مجلس ترحیم زنانه ومردانه از ساعت ۵تا۷ بعد ازظهرروز پنجشنبه بیست‌وچهارم تیرماه در مسجدالجواد برگزار خواهد شد.
خاندان : غضنفرپور ـ شهابی ـ مصباح خاوری ـ کلالی‌ـ سبقتی ـ عنایت ـ افشار ـ مومن بیک ـ کمپانی ـ حیدری ـ صفدرزاده ـ حقیقی ـ حکمت‌نژاد ـ بیگدلی ـ زحمتکش ـ سیفوری‌ـ معقول‌ـ میهن‌خواه ـ ژالی ـ یزدان ـ نیکنشان ـ اسلیمی .
۲ـ۳ آ ـ ۱۱۱۶۹

خانواده های : عطاخانی ، یکتائی، گودرزی ، کرامتی، بطروسیان ، آقامحمد آشتیانی ، رسول‌زاده ، معروفی ، طباطبائی ، کاظمی ، نائینی ، اعتمادی ، مطیعی ، لفاف .
درگذشت ناگهانی شادروان صفرعلی **عطاخانی** کارمند عالیرتبه بازنشسته وزارت پست‌و تلگراف را باطلاع اقوام و دوستان میرسانند .
مجلس ترحیم مردانه روز چهارشنبه ۲۳ تیر ماه از ساعت ۵ونیم تا ۷ بعداز ظهر در مسجد گیاهی تجریش اول خیابان سعدآباد و زنانه در منزل آن مرحوم برگزار میگردد.
آ ـ ۱۱۳۸۵
بعموم بازماندگان آن مرحوم مصیبت وارده را تسلیت میدهیم .

باکمال تاسف و تاثر درگذشت فقید سعید مرحوم **محمد حسن صبوری دیلمی** بزرگ خاندان صبوری دیلمی را باطلاع طبقات محترم میرساند مجلس ترحیم آن مرحوم در روز سه‌شنبه ۲۲ر۴ر۵۰ از ساعت ۷ صبح الی ۱۰ در مسجد ملامیراب رودسر برقرار است .
انتظار دارد با شرکت در این مجلس و تلاوت کلام‌الله مجید روح آن مرحوم را شاد و خاطر بازماندگانش را تسلی بخشید.
رودسر ـ سهراب ، دکتر منوچهر ، هوشنگ ، اردشیر و فریدون صبوری دیلمی ، حاج‌آیت‌الله سید ضیاءالدین روحانی ، خانواده‌های صبوری دیلمی ، صبوری ، قوچانی ، مهرانفر ،علوی، بزرگ مهرپور ، غنی‌پور ، صادقی ، غروی ، صابری ، ساحلی ، دیلمی ، وحید ،صدر ممتاز ،سروان امیری ، سروان شاملو ،فلاح، دکتر میربلوك، غلامی، میرنژاد رودسری، سیاهکارودی ،تراب‌زاده، خرده‌ای ، نیک قلب ،مقدسی ، رهنورد ، صمدی ،تجلی ،یوسفی، تندخیز ، بهرآمانی ، بازری ، دهقان ، شهریاری ، موسی‌پور ، دژاکام ، عزیزی ، خوش‌برش.
آ ـ ۲۹۷۱۸

در مسجد ملامیراب رودسر
باکمال تاسف و تاثر درگذشت فقید سعید مرحوم **محمد حسن صبوری دیلمی** بزرگ خاندان صبوری دیلمی را باطلاع طبقات محترم میرساند مجلس ترحیم آن مرحوم در روز سه‌شنبه ۲۲ر۴ر۵۰ از ساعت ۷ صبح الی ۱۰ در مسجد ملامیراب رودسر برقرار است انتظار دارد با شرکت در این مجلس و تلاوت‌کلام‌الله مجید روح آن مرحوم را شاد و خاطر بازماندگانش را تسلی بخشید.
رودسر ـ امیر هوشنگ سپهر ـ فرماندار

هوالباقی
بانهایت تاسف وتاثر فوت آقای **محمد حسن صبوری دیلمی** عضو انجمن کتابخانه عمومی شهر رودسر وپدر آقای هوشنگ صبوری دیلمی مسئول مبارزه با بیسوادی این اداره را باطلاع کلیه همکاران ودوستانو آشنایان میرساند . مجلس ترحیم‌مرحوم مغفور از ساعت ۷تا۱۰ صبح روز سه‌شنبه ۲۲ر۴ر۵۰ در مسجد ملامیراب متعقد است انتظار دارد با تشریف‌فرمائی خود روح آنمرحوم را شاد فرمائید.
رئیس اداره آموزش و پرورش رودسر ـ بیوندی
آ ـ ۲۹۷۱۶

با نهایت تاسف درگذشت **سید ریحان‌الله تقوی‌فرد** را باطلاع دوستان و آشنایان میرساند .
مجلس ترحیم مردانه روز چهارشنبه ۲۳ر۴ر۵۰ در مسجد مستوفی از ساعت ۴ الی ۶ بعداز ظهر واقع درخیابان پاچنار کوچه قهوه‌چی‌باشی مسجد مستوفی و مجلس ترحیم زنانه همان روز و ساعت در منزل شخصی واقع در کوچه قهوه‌چی‌باشی شماره ۲۱ منعقد است .
خانواده های : تقوی‌فرد ،امینی ، صابر ، رهنمون ، احسائی .
آ ـ ۱۱۴۲۵

پرسه
درگذشت شادروان **دولت کیخسرو اردشیر** را در شیراز به اطلاع خویشان و دوستان میرساند .
پرسه آن روانشاد از ساعت ۵ تا۷بعداز ظهرچهارشنبه ۲۳ تیر ۱۳۵۰ در تالار ایرج کوچه زرتشتیان ـ خیابان قوام‌السلطنه برگزار میشود .
خانواده های : زرتشتی ،رشیدی ، نوشیروانی ، دکتر بوذرجمهر مهر ، شهریار فولادپور
آ ـ ۱۱۴۲۱
بعموم بازماندگان آن شادروان مصیبت واردرا تسلیت میدهیم .

با نهایت تاسف درگذشت **سید ریحان‌الله تقوی‌فرد** را باطلاع دوستان و آشنایان میرساند .
مجلس ترحیم مردانه روز چهارشنبه ۲۳ر۴ر۵۰ در مسجد مستوفی از ساعت ۴ الی ۶ بعداز ظهر واقع درخیابان پاچنار کوچه قهوه‌چی‌باشی مسجد مستوفی و مجلس ترحیم زنانه همان روز و ساعت در منزل شخصی واقع در کوچه قهوه‌چی‌باشی شماره ۲۱ منعقد است .
خانواده های : تقوی‌فرد ،امینی ، صابر ، رهنمون ، احسائی .
آ ـ ۱۱۴۲۵

پرسه
درگذشت شادروان **دولت کیخسرو اردشیر** را در شیراز به اطلاع خویشان و دوستان میرساند .
پرسه آن روانشاد از ساعت ۵ تا۷بعداز ظهرچهارشنبه ۲۳ تیر ۱۳۵۰ در تالار ایرج کوچه زرتشتیان ـ خیابان قوام‌السلطنه برگزار میشود .
خانواده های : زرتشتی ،رشیدی ، نوشیروانی ، دکتر بوذرجمهر مهر ، شهریار فولادپور
آ ـ ۱۱۴۲۱
بعموم بازماندگان آن شادروان مصیبت واردرا تسلیت میدهیم .

خانواده های : حاج علیمحمدیار قاسمی تهرانچیان. صفائی . امانی . اهوئی . قاسمی . سرهنگ امینی . وزیری. مهندس حاجیان . بیکربیگی . خانلو . غزنوی . سرکرد حسینی . ایزدی . میرحسینی . صمدی . عزیزی . دانشبدی. محمودی . سمنانیان . سرلشگر احیاء . مهندس احیاء . ثقفی . مقدم . سیگارودی . سرهنگ کریمخانی . زمردیان. صاحواه . اسماعیلی . گرمچی . وصالی . کاشانی . ادهمی.
با نهایت تاسف درگذشت والده ماجده **بانو فرخنده حاج علیمحمدیار قاسمی** بزرگ خانواده را باطلاع بستگان وآشنایان میرسانند . شب‌هفت آنمرحومه روزجمعه ۲۵ر۴ر۵۰ از ساعت ۱۸ تا ۲۰ در منزل منعقد است . خیابان پهلوی کوچه میرهادی پلاك ۶۵
آ ـ ۱۱۱۶۱
مصیبت وارده را بعموم بازماندگان آنمرحوم تسلیت میگوئیم

بانهایت تاسف و تاثر درگذشت مرحوم **حاج محمد صادق معتمدی خوانساری** پدر و عموی اینجانبان :رضا معتمدی .مهدیقلی معتمدی و سرگرد معتمدی‌را باطلاع خویشان‌و آشنایان وهمشهریان محترم میرساند.
مجلس ترحیم مردانه از ساعت ۴ونیم تا۶ونیم بعد ازظهر روز پنجشنبه ۲۴ر۴ر۵۰ در مسجد امام حسین (ع) واقع درمیدان شهناز برگزار میگردد :
خانواده‌های : معتمدی . سلامی . امیری لشگری .عابدی. میرباقری . حسنی . اسدبیکی.اثنی‌عشری . ازدری .حکیمنش.
آ ـ ۱۱۳۶۹
بعموم بازماندگان آنمرحوم مصیبت وارده را تسلیت میدهیم.

بانهایت تاسف درگذشت مرحوم **رجبعلی عباس‌نژاد** پدر آقای عبدالله عباس‌نژاد معاون دفتر برنامه‌ریزی تربیت معلم را باطلاع میرساند .
مجلس ختم فقید سعید روز چهار شنبه ۲۳ر۴ر۵۰ ساعت ۴ و نیم تا ۶ ونیم بعداز ظهر در مسجد سجاد واقع درخیابان شاه برگزار میگردد.
آ ـ ۱۱۳۷۱ **وزارت آموزش و پرورش**

نهایت متاسفیم که درگذشت مرحوم **رجبعلی عباس‌نژاد** پدرآقای عبدالله عباس‌نژاد معاون این دفتر را باطلاع‌برسانیم.
مجلس ختم آنمرحوم روز چهارشنبه ۲۳ر۴ر۱۳۵۰ از ساعت ظهر روز چهار شنبه ۲۳ر۴ر۱۳۵۰ در مسجد سجاد واقع در خیابان شاه برگزار میگردد.
آ ـ ۱۱۳۷۰ **مدیر کل تربیت معلم**

بانهایت تاسف درگذشت مرحوم **رجبعلی عباس‌نژاد** پدر آقای عباسعلی عباس‌نژاد راهنمای آموزش سپاه دانش را باطلاع میرساند :
مجلس ختم فقیدسعید روز چهار شنبه ۲۳ر۴ر۵۰ساعت ۴ونیم تا ۶ و نیم بعداز ظهر در مسجد سجاد واقع درخیابان شاه برگزار میگردد.
آ ـ ۱۱۳۷۳ **سازمان سپاه دانش**

بانهایت تاسف درگذشت شادروان سرهنگ بازنشسته **مرتضی دانشور** را باطلاع میرساند .
مجلس ترحیم آن روانشاد از ساعت ۱۵ الی ۱۷ روز چهارشنبه ۲۳ تیر ماه جاری در مسجد مجد برگزار میشود
شهربانی کل کشور
آ ـ ۱۱۳۶۳

بانهایت تاسف درگذشت نابهنگام سرکار سرهنگ بازنشسته شهربانی **مرتضی دانشور** را باطلاع بستگان و آشنایان‌میرساند، مجلس ختم مردانه و زنانه از ساعت ۳تا۸بعداز ظهر روز چهارشنبه ۲۳ تیرماه در مسجد مجد منعقد میباشد
مهین دانشور، سرهنگ‌دکترمجد دانشور ، هاشم تاجبخش، ابراهیم تاجبخش، سرهنگ شاپور دانشور، دکتر کامبیز دانشور ، حسن امیرسهامی ، حسن رشیدپور و خانواده های منتظمی ، کاظمی ، امیری ، گل محمدی ، شریفی ، فتح‌الهی ، روحی ، داوری ، باور، مهندس کیومرث دانشور، کامران دانشور
آ ـ ۱۱۴۲۹
بعموم بازماندگان آنمرحوم مصیبت وارده را تسلیت میدهیم

بانهایت تاثر درگذشت والده آقای سهرابخانی کارمند شرکت برق منطقه‌ای تهران را باطلاع میرساند .
مجلس ترحیم روز پنجشنبه ۲۴ تیر ماه جاری ازساعت ۳ الی ۵ بعداز ظهر در مسجد مجد برگزار میشود .
شرکت برق منطقه‌ای تهران
آ ـ ۲۵۷۷۶

یادبود

بدینوسیله باطلاع بستگان و آشنایان میرساند مراسم هفت‌درگذشت‌شادروان **علی‌اکبر خواجه نوری** درروزپنجشنبه ۲۴ تیرماه از ساعت ۵ الی ۷ بعد از ظهر در سالن شماره ۴ بهشت زهرا برگزار میگردد .
ضمنا وسیله حرکت تا ساعت ۴ بعد از ظهر در میدان بهارستان اول کوچه خواجه نوری آماده میباشد .
آ ـ ۲۵۸۲۰ **خانواده خواجه نوری**

بمناسبت فقدان دردناك سیدجوان و محبوب گوینده متدین **مرحوم سید مظفر برهانی (رستمکلائی)** روز چهارشنبه ۲۱ جمادی‌الاول ازه‌تا۷ بعداز ظهر در مسجد امام‌حسین(ع) میدان شهناز مجلس یادبودی برقرار است .
جامعه وعاظ شمال شرق تهران
آ ـ ۱۱۳۵۳

بمناسبت رحلت مرحوم شیخ المحدثین آقای حاج‌شیخ **عنایت الله ملك آبادی** طاب ثراه که از خدمتگزاران قدیمی و با اخلاص آستان مقدس مولی الکونین ابی عبدالله الحسین علیه‌السلام بودند مجلس یادبودی ازساعت ۸تا۱۰ بعداز ظهر روز چهارشنبه ۲۱ جمادی الاول مطابق با۲۳ تیرماه جاری در حسینیه مرحوم آیت الله لواسانی واقع در گذر لوطی‌صالح منعقدتشریف‌فرمائی حضرت آیات عظام و حجج‌اسلام وسلسله جلیله اهل منبر موجب مغفرت و تسلی بازماندگان خواهد شد .
مهدی الحسینی اللواسانی
آ ـ ۱۱۳۱۹

تسلیت

جناب آقای مهندس محمود غضنفرپور
با اندوه‌فراوان درگذشت پدر ارجمندتان را بجناب‌عالی و دیگر بازماندگان تسلیت گفته وخود را در غم بزرگتان شریک میدانیم
فروشگاه تهران استیل ـ محمد رستمی
آ ـ ۱۱۳۲۵

تیمسار سرتیپ علاءالدین ساسانی
بانهایت تاسف مصیبت وارده را از طرف خود وهمکارانم تسلیت عرض مینمایم .
آ ـ ۱۱۳۲۱ **سرلشگر محمدعلی شهنام**

تیمسار سرتیپ ساسانی
مصیبت وارده را به تیمسار وخانواده ارجمند تسلیت عرض مینمائیم .
سرهنگ تاج ترقی . سرهنگ امیرمعز . سرهنگ ۲ روحانی سرگرد محسنی‌پور . سرگرد وکیلی
آ ـ ۱۱۳۳۳

جناب آقای ارسلان منطقی
کارمندان و کارکنان انبار پخش کتابهای درسی فوت مادر گرامیتان را تسلیت عرض مینمایند.
آ ـ ۱۱۲۸۱

افسران ، درجه داران و سربازان گردان هوائی ژاندارمری مصیبت وارده را بهمکار و دوست عزیز سرکار سروان ساعدی تسلیت عرض مینمایند.
گردان هوائی ژاندارمری
آ ـ ۱۱۲۸۳

جناب سرکار سرگرد امیرحسن شجاعی
درگذشت برادر گرامیتان شادروان مرتضی شجاعی را به شماو خانواده محترم‌تان تسلیت می‌گوئیم واز خداوند برای همه شما صبر و شکیبائی آرزو داریم
عبدالمجید یازرلو ـ محسن باقری ـ داود میرفندرسکی
آ ـ ۲۹۷۰۸

تیمسار سرتیپ علاءالدین ساسانی
افسران و درجه‌داران و افراد نیروی زمینی‌شاهنشاهی مصیبت‌وارده رابه آن تیمسار تسلیت گفته سلامتی ودوام عمر بازماندگان را از خداوند متعال مسئلت مینمایند.
نیروی زمینی شاهنشاهی
آ ـ ۱۱۲۸۵

جناب آقای مهندس محمود غضنفرپور
درگذشت پدر گرامیتان را صمیمانه تسلیت عرض می نماید .
شرکت فنی شار
آ ـ ۲۵۶۸۲

دوست عزیز و گرامی آقای مهندس محمود غضنفرپور
درگذشت دردانگیز پدر بزرگوارتان را صمیمانه تسلیت میگویم . بردباری و شکیبائی شما و خانواده ارجمند را آرزومندم .
سیاوش کلالی
آ ـ ۱۱۲۷۷

سرکار علیه خانم دکتر فروغی ـ آقای دکتر علیزاده
مصیبت وارده را تسلیت میگوئیم .
دکتر مهدی‌زاده و بانو ـ دکتر محمدی و بانو
آ ـ ۱۱۳۶۷

جناب آقای عبدالله عباس‌نژاد معاونت دفترکل برنامه ریزی تربیت معلم
در غم بزرك فقدان پدر بزرگوارتان صمیمانه شریکیم بقاء عمر بازماندگان و شادی روح آن‌مرحوم را مسئلت‌داریم.
شیبانی ، زندی ، بهکیش ، محمدزاده ، صدیقی ، جهانسوز ،امیرمدحت ، ندیمی ، دکتر آصفی ، اخلاقی‌فر ، اغداشی ، خسروانی ، ادیبی ، حقیقی ، کوشا ، رحیمی‌نژاد، علیزاده ، ضیائی ،باقرزاده ، مصطفوی ، دادبین ، پارسا ، جهاندار ، امین‌پور ، هاشمی ، جلالی ، دمیرچی ، ابراهیم خوش‌کارطبخ .
آ ـ ۱۱۴۰۳

جناب آقای مهندس غضنفرپور
مصیبت وارده را به آن جناب و خانواده محترم صمیمانه تسلیت میگوید .
شرکت نیوند
آ ـ ۱۱۴۰۷

تیمسار سرتیپ ساسانی
با اندوه فراوان‌از سوی خود و همکارانم مصیبت وارده را تسلیت عرض میکنم .
سرلشگر کیومرث‌صالح
آ ـ ۱۱۳۲۹

جناب آقای دکتر محمد رضا خسروی
مدیران و معاونان مدارس وابسته بجامعه تعلیمات اسلامی که از شهرستانهای کشور جهت شرکت در دوره راهنمائی بتهران دعوت شده‌اند فوت جانگداز برادر ارجمندتان مرحوم مهندس مجتبی خسروی را بشما و جناب آقای وجیه‌اللهی تسلیت وتعزیت عرض نموده بقاء عمر همگی را از قادر متعال خواستارند .
از طرف مدیران و معاونان اعزامی جامعه تعلیمات‌اسلامی حاج محمود صلاحیان کاشانی
آ ـ ۱۱۳۷۷

جناب آقای دکتر آریانی و بانو
مصیبت وارده را از صمیم قلب تسلیت عرض مینمائیم
چالوس : خلیلی‌نیا و بانو
آ ـ ۲۹۷۳۶

تیمسار دریادار شاهرخ هدایت
افسران ودرجه‌داران وکارمندان نیروی دریائی‌شاهنشاهی مصیبت وارده را به آن تیمسار و خانواده محترم تسلیت گفته و سلامتی بازماندگان را ازایزدتوانا مسئلت دارند.
آ ـ ۲۵۷۰۲ **نیروی دریائی شاهنشاهی**

هیئت مدیره و کارکنان شرکت سهامی بازرگانی آریاتکس
درگذشت مرحوم مهندس نصرت‌الله گوهریان را بعموم بازماندگان خصوصا برادران آن نیك‌مرد از صمیم قلب تسلیت گفته و آرزوی شادی روح آن مرحوم را از خداوند متعال مسئلت می نمائیم .
آ ـ ۲۵۶۸۸

جناب آقای مهندس غضنفرپور
مصیبت وارده را بجنابعالی و فامیل محترم تسلیت‌میگویم.
آ ـ ۱۱۳۴۳ **آذر فاروقی**

مجالس وعظ و سوگواری

طبق معمول سنواتی بمناسبت ایام وفات صدیقه کبری سلام‌الله‌علیها از محل موقوفات مرحوم حاج سید جعفر لاریجانی طاب‌ثراه‌از تاریخ سه‌شنبه ۲۲ تیرماه امشب تا ده شب‌از ساعت ۸تا ۹بعدازظهر پس از نماز جماعت مجلس سوگواری در مسجد گیاهی سرپل تجریش با حضور نماینده اوقاف منعقد میباشداز علاقمندان‌خصوصا خانواده‌های محترم لاریجانی استدعا دارد شرکت فرموده کسب فیض فرمائید .
نماینده تولید ـ سرهنگ شهپال
آ ـ ۱۱۳۹۹

سپاسگزاری

از آقایان علماء اعلام ـ حجج‌اسلام ـ بازرگانان ـ و اصناف وساکنین محترم خیابان منیریه ـ سروران عظام ـ دوستان و خویشاوندان گرامی که در مراسم تشییع طهران و حضرت‌معصومه علیهاالسلام‌ومجالس ترحیم مرحوم **حاج محمد رحیم دادرس شرکت** فرموده یابوسیله نامه و تلگراف داخلی وخارج از کشور و جراید ابراز همدردی و محبت فرموده صمیمانه تشکر و سپاسگزاری نموده واگر تالمات روحی مانع شرفیابی و عرض سپاس حضوری گردد امید بخشش داریم.
خانواده دادرس ـ مهندس محمد دادرس
آ ـ ۱۱۴۳۹

خانواده محترم غضنفرپور
فقدان پدر بزرگوارتان را تسلیت عرض مینمایم.
حسن کمپانی
آ ـ ۲۹۷۲۸

آقای مویدی ریاست محترم کارگزینی سازمان سپاه‌بهداشت مصیبت وارده را از طرف خود وکلیه سپاهیان و کارکنان پایگاه سپاه بهداشت بندر عباس تسلیت عرض مینمایم.
مدیر سپاه بهداشت پایگاه بندرعباس ـ دکتر خواجه دهی
آ ـ ۲۹۷۳۲

باانده فراوان از ضایعه درگذشت **دوست و برادر ارجمندم** آقای مهندس گوهریان مصیبت وارده را بفرزندان عزیز وخواهران و برادران سعید فقید تسلیت عرض نموده بقاء عمر و صبر جمیل برای بازماندگان مسئلت دارم.
عنایت منجذب
آ ـ ۲۹۷۳۴

هیئت مدیره ، کارمندان و کارگران کارخانه اطلس بافت تهران درگذشت نابهنگام شادروان مهندس نصرت‌اله گوهریان را ببازماندگان آن مرحوم تسلیت عرض نموده بقای عمر و سلامت‌آن خانواده محترم را از درگاه ایزد متعال خواستاریم.
شرکت سهامی ریسندگی و بافندگی اطلس بافت
آ ـ ۱۱۴۲۷

جناب آقای احسان‌الله حجتی
درگذشت پدر بزرگوارتان را با کمال تاسف تسلیت عرض مینمائیم .
چهره‌عالم ، نجات ، صافی ، محمودزاده ، مهجور
آ ـ ۱۱۴۴۳

دوست عزیز داراب هدایت
درگذشت تیمسار سرلشکر دکتر کریم هدایت ، پدر بزرگوارتان را خدمت جنابعالی و خانواده محترم هدایت تسلیت گفته و خود را در این غم شریك میدانیم .
دکتر محمد کمال ، امیر مسعود خسروداد ، شاهرخ جلالی ، یزدان نویسی ، فریدون سررشته‌داری، حسین‌تجلی، خسرو افلاطونی ، حسن ملك‌معزی ، عزت‌الله ملکشاهی ، پرویز مفخمی ، مجید محجوب،یوسف مرزبان، امیرکوکلانفر، جواد رحیمی ، علی بختیاری .
آ ـ ۱۱

اطلاعات ۱۳۰۱

سه‌شنبه ـ بیست و دوم تیرماه ۱۳۵۰
بیستم جمادی‌الاول ۱۳۹۱ سیزدهم ژوئیه ۱۹۷۱
شماره ۱۳۵۴۳ ـ سال چهل‌وششم
استخراج دکتر ریاضی کرمانی

ساعات شرعی
اذان صبح ..... ساعت ۳و۵ دقیقه
طلوع آفتاب ..... ساعت ٤و۵۷دقیقه
ظهرشرعی ..... ساعت۱۲و۱۱ دقیقه
اذان مغرب ..... ساعت۷و۳۹ دقیقه

از طرف آموزش و پرورش تهران

مقررات ثبت نام و شهریه مدارس اعلام شد

۵۰۰ راهنمای تعلیماتی بر ثبت‌نام‌دانش آموزان‌نظارت خواهند کرد

*** هیچیک‌از مدارس‌غیردولتی اجازه افزایش شهریه را ندارند**

*** مدارس دولتی موظفند از کلیه متقاضیان ثبت نام کنند**

مدیر کل آموزش و پرورش تهران امروزبه نواحی ۱۷گانه دستور داد که مدارس میان راهنمایان تعلیماتی تقسیم‌شوند و راهنمایان برامر ثبت نام دانش‌آموزان نظارت کنند و مساعی‌لازم رابرای اجرای‌دقیق ٤ بخشنامه‌ای که در مورد ثبت نام دانش‌آموزان صادر شده است بکار برند.

تهران ۱۸۰۰مدرسه ابتدائی و متوسطه و در حدود ۵۰۰ راهنمای تعلیماتی دارد.

آقای‌رکنی همچنین تاکید کرده است‌که نواحی ۱۷ گانه حتی‌المقدور تا موقعی که ثبت نام مدارس‌دولتی‌پایان‌نیابدوکمبودجا درآنهاإحساس نشود، ازمعرفی دانش‌آموزان «باشهریه دولتی» به‌مدارس غیر دولتی خودداری کنند.

دولت در قبال دانش‌آموزان معرفی شده ، آموزگار و دبیر بطور مجانی به مدارس غیر دولتی میفرستد.

شهریه

مهمترین بخشنامه‌ای‌که درباره ثبت نام و شهریه صادر شده است بخشنامه شماره ۲۶۷۵۵ است در این بخشنامه ، آقای رکنی مدیرکل‌آموزش و پرورش تهران نوشته است :

«چون هرگونه افزایش مبلغ شهریه مدارس‌غیردولتی منوط به‌کسب‌اجازه و تصویب‌شورای آموزش و پرورش منطقه‌ای تهران است،لذامراقبت فرمائید که‌قبل از تصویب شورای‌مزبور هیچیک از مدارس غیر دولتی مبادرت‌به‌افزایش‌شهریه ننمایند.

واگذاری اجازه نامه

مدیر کل آموزش و پرورش تهران در بخشنامه دیگری به راهنمایان تعلیماتی دستور داده است که در حوزه کار خود مراقبت کنند که دارندگان اجازه نامه تاسیس مدارس‌غیر دولتی بدون کسب مجوز ، برخلاف مقررات و آئین نامه مدارس غیردولتی‌اجازه‌نامه‌خود را در اختیار افرادو گروههای فرهنگی نگذارد ، زیرا تحت هیچ عنوان‌حق‌واگذاری‌ندارند.

پول اضافی

در بخشنامه سوم به نواحی ۱۷ گانه دستور داده شده است که مراقبت کنند ازدانش آموزان دبستانهای دولتی جز پول ورزش و پیشاهنگی وتمبر کارنامه به عناوینی دیگرديناری دریافت نشود .

ثبت نام و شرایط آن

در بخشنامه ۲۱ ماده‌ای‌دیگر نوشته شده است که حداکثر سن برای ورود به کلاس اول متوسطه دردبیرستانهای دولتی ۱۵ سال و ششم ۲٤ سال است و از دانش آموزان مردود ۲ ساله برای سومین بار در دبیرستانهای دولتی روزانه‌ثبت نام نخواهد شد . این‌محصلین میتوانند به دبیرستانهای غیر دولتی روزانه و یادبیرستانهای دولتی شبانه مراجعه کنند .

مدارس دولتی موظفند ازکلیه متقاضیان ثبت نام کنندوچنانچه ظرفیتشان تکمیل شد با اخذ تعهد انتقال به مدارس دیگر ثبت نام به عمل آید تا از سرگردانی مردم جلوگیری‌شود.

از دانش آموزانی که سال گذشته از تخفیف‌شهریه‌استفاده کرده‌اند چنانچه در همان دبیرستان ادامه تحصیل دهند بمیزان سال تحصیلی گذشته شهریه باید دریافت شود .

فرزندان درجه داران و نیز فرزندان خدمتگزاران جزء

بقیه در صفحه ۱۷

جمعیت‌های وابسته بسازمان زنان پایتخت یك مدرسه یادبود خریداری کرد
در صفحه ۱۰

باطلاع عموم میرساند
که‌تلفن های شرکت سهامی **دیزل‌الکتریك واتورکس** ازاین تاریخ به شماره های زیر تغییر یافته
۳۰۸۲۰ الی ۳۰۸۱۱

نقل و انتقال ورزشکاران

براساس ماده ۳۷ آئین‌نامه مسابقه های ورزشی آماتوری که به تصویب اعلیحضرت همایون شاهنشاه آریامهر رسیده است نقل و انتقال ورزشکاران از باشگاهی به باشگاه دیگر باید قبل از چهارم امردادماه سال ۵۰ عملی گردد .

سازمان تربیت‌بدنی‌ایران بهمین‌جهت‌ضمن بخشنامه‌ای به‌کلیه سازمانهای ورزشی وباشگاهی امر فوق را اعلام تادرمورد تغییر باشگاه بازیکنان اقدام لازم را معمول دارند . م الف ۵۱٤۱ ۱ـ۲ آ ـ ۲۵۲٤٦

اتوبوسهای تندرو درخیابانها بکار می‌افتد

*** ۱۳۰۰ کارمند شرکت واحد باطرح استخدامی شهرداری تطبیق داده میشوند**

بزودی‌باخرید اتوبوس های جدید در اکثر خطوط‌مهم‌اصلی اتوبوسرانی سرویس تندرو دائر خواهد شد .

آقای سیاوش کلالی مدیر عامل شرکت‌واحد اتوبوسرانی امروز ضمن اظهار این مطلب متذکر شد شرکت‌واحدمشغول تهیه مقدمات خرید نزدیك به ۲۰۰ دستگاه اتوبوس‌جدیدمی‌باشد .ازاین‌اتوبوسها که‌دوطبقه ویك طبقه خواهند بودوباسیستم جدیدی به عنوان اتوبوسهای تندرو در خطوط اصلی و مهم شهراستفاده می شود .

بقیه درصفحه۱۷

کنکور اختصاصی رشته‌های معماری وهنرهای‌زیبا انجام شد

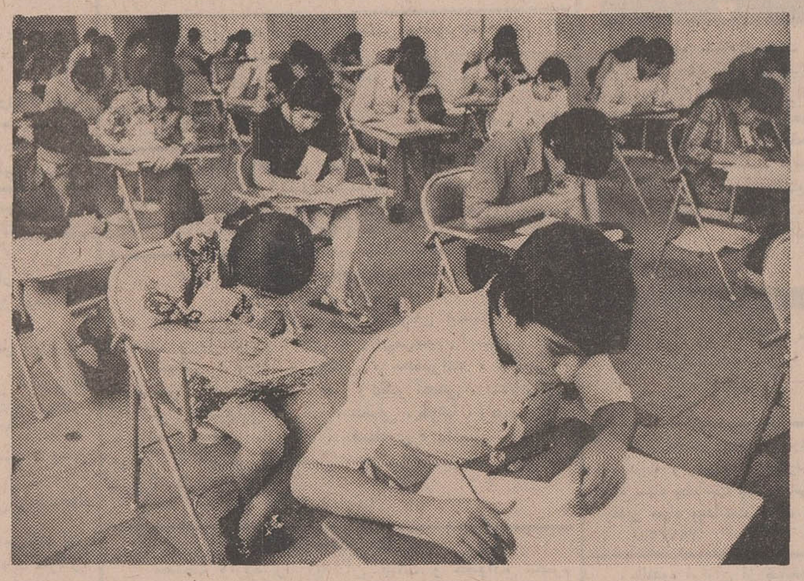

امروز در دانشگاه تهران کنکور اختصاصی رشته های معماری و هنر های زیباباشرکت داوطلبان انجام شد . عکس صحنه‌ای از امتحان امروز را نشان میدهد .

شرح در صفحه٤

وزارت تعاون و امور روستاها قانون جدید تعاون‌رادردسترس افکار عمومی قرارمیدهد:

اعتبارات بانک‌تعاون کشاورزی برای پیشرفت اتحادیه‌های تعاونی

دریافت وام از موسسات اعتباری با تائید وزارت تعاون و امور روستاها میسر است

شرکت ها و اتحادیه های تعاونی‌هرششماه یکبار کمیت و کیفیت اعتبارات خود را در اختیار وزارت تعاون وامور روستاها قرار میدهند

ضوابط ومقرراتی وسیله بانک تعاون کشاورزی‌ایران تهیه میشود که اتحادیه های تعاونی اعتباری برای پیشرفت معاملات و توسعه عملیات اقتصادی و بازرگانی شرکت های تعاونی و اتحادیه های عضو میتوانند به نمایندگی بانک تعاون ایران حسابهای سپرده‌باز کنند و ازاعتبارات بانک مزبور استفاده نمایند .

با ترتیبی‌که برای اتحادیه های تعاونی داده خواهد شد اعتبارات بانک‌تعاون‌کشاورزی ایران برای توسعه امور و پیشرفت معاملات بازرگانی آنها منحصرا از طریق این اتحادیه‌ها اعطاء خواهد شد .

فصل هشتم قانون جدید شرکتهای تعاونی اختصاص به اعتبارات تعاون و نحوه استفاده از آن داردکه شامل ۷ ماده و یک تبصره بشرح زیر میباشد :

فصل هشتم
اعتبارات تعاونی

ماده ٦٦ ـ وزارت تعاون و امور روستاها بتدریج باتوسعه شرکتهای‌تعاونی مصرف‌کنندگان اعتبار ـ صاحبان حرفه‌ها و صنایع دستی ـ صیادان و اتحادیه های تعاونی بازرگانی آن‌ها همچنین پیشرفت عملیات شرکت های تعاونی تعاونی روستائی و کشاورزی در هرمنطقه تعاونی اقدامات لازم را برای تشویق و کمک بتشکیل اتحادیه تعاونی اعتباری همان‌منطقه برای‌هریک از انواع شرکتهای مذکور و اتحادیه های تعاونی بازرگانی آن‌ها را فراهم خواهد کرد .

در مورد شرکت های تعاونی کارگری وظایف مقرر در این ماده را وزارت کار و امور اجتماعی انجام خواهد داد .

ماده ٦۷ ـ با تشکیل‌اتحادیه تعاونی اعتباری کشاورزی و روستائی در هرمنطقه تعاونی سهام اتحادیه های تعاونی کشاورزی و روستائی منطقه در بانک تعاونی کشاورزی ایران بعنوان قسمتی از سرمایه‌آن‌ها بحساب اتحادیه تعاونی‌اعتباری کشاورزی و روستائی منطقه در بانک مذکور منتقل میشود واز آن‌پس اتحادیه تعاونی اعتباری کشاورزی و روستائی منطقه بجای اتحادیه های تعاونی کشاورزی و روستائی همان منطقه صاحب سهم در بانک تعاون کشاورزی ایران خواهد بود .

ماده ٦۸ ـ اتحادیه های تعاونی اعتباری به تبعیت از مقررات و ضوابطی که وسیله بانک تعاون کشاورزی ایران تهیه میشود مجاز به انجام عملیات اعتباری برای پیشرفت معاملات و توسعه عملیات اقتصادی و بازرگانی شرکتها و اتحادیه های عضو خواهند بود و میتوانند به نمایندگی بانک‌تعاون‌کشاورزی ایران‌فقط برای شرکت های صاحب‌سهم و اتحادیه های تعاونی عضو خود درمنطقه حسابهای سپرده باز کنند . در مورد اتحادیه های تعاونی اعتباری کارگری قبول‌پس‌انداز وسپرده‌بنمایندگی بانک رفاه‌کارگران مجازخواهد بود و این قبیل اتحادیه‌ها برای انجام عملیات اعتباری به تبعیت از مقررات و ضوابطی‌که وسیله بانک‌رفاه کارگران تعیین‌خواهد شد اقدام‌خواهد کرد .

ماده ٦۹ ـ مادام‌که اتحادیه تعاونی اعتباری برای هریک از انواع شرکتهای تعاونی مصرف کنندگان ـ اعتبار ـ صاحبان حرفه‌ها و صنایع دستی و صیادان و اتحادیه های تعاونی بازرگانی آنها در یک منطقه تشکیل نشده باشد این نوع شرکتها واتحادیه‌های بازرگانی آنها در منطقه میتوانند برای استفاده از اعتبارات موردلزوم بمنظورتوسعه معاملات وعملیات بازرگانی خود با توجه بامکان بانک تعاون کشاورزی ایران و بمیزان اعتباراتی که همه ساله بوسیله مجمع عمومی این بانک برای انجام اینگونه معاملات در سراسر کشور اختصاص داده میشود با تصویب نماینده وزارت تعاون وامور روستاها (در مورد هردرخواست‌اعتبار) از اعتبارات آن بانک استفاده کنند . نسبت بتامین اعتبارات مورد نیاز شرکتها و اتحادیه های تعاونی کارگری بانک رفاه کارگران در حدود امکان اقدام لازم خواهد کرد .

تبصره ـ با تشکیل اتحادیه های تعاونی اعتباری ازشرکتها و اتحادیه های مذکور در این ماده ، اعتبارات بانک تعاون کشاورزی ایران برای توسعه اموروپیشرفت‌معاملات وعملیات بازرگانی آنها منحصرا ازطریق اتحادیه های تعاونی اعتباری مربوط اعطاء خواهد شد .

ماده ۷۰ ـ کلیه‌عملیات‌بانکی اتحادیه های تعاونی اعتباری و یا شرکتها واتحادیه‌های‌تعاونی که از بانک تعاون‌کشاورزی ایران اعتبار میگیرند از قبیل افتتاح حسابهای بانکی و نقل و انتقال وجوه وغیره بوسیله شعبه‌ها و یا نمایندگیهای بانک تعاون کشاورزی ایران انجام خواهد شد .

ماده ۷۱ ـ شرکتهای تعاونی مکلفند بمنظور استقراض با تساوی شرایط‌اعتباری‌درمرحله اول از موسسات اعتباری و بانکی موجود احتیاجات خود

بقیه درصفحه۱۷

جناب آقای دکتر لطفی
ریاست محترم بهداری شهرستان جیرفت

بدین وسیله‌از جنابعالی وپزشکان و پرستاران و کارکنان بیمارستان جیرفت مخصوصا جناب آقای دکتر جلال مشفقی که حقا طبیبی حاذق و جراح چیره‌دست و انسانی واقعی می باشند و در نجات‌جان فرزندمان حسن از خطراز بذل‌هیچگونه لطف دریغ نفرموده‌اند صمیمانه سپاسگزاریم و توفیق همگی را در کمك بخلق از ایزد متعال مسئلت داریم .

امیر طیاری و بانو

آ ـ ۲۹٦۹۸

درود بمردم نجیب وشرافتمند نیشابور

که‌با انتخاب‌آقای‌احمدعلی‌خورشید فرزند شایسته این‌مرزوبوم کمال‌رشدسیاسی‌و اجتماعی‌خودراثابت‌کردند

اصفهان ـ رئیس کارخانه زاینده‌رود محمد اطمینان

جناب آقای هوشنك شریفها

انتخاب آن دوست عزیز را بنمایندگی مجلس شورای ملی تبریك گفته توفیق روزافزون شمارا دراجرای‌نیات عالیه شاهنشاه آریامهر خواستاریم .

علی مزین‌فر ـ شاپور کیائی ـ خلیل جلیل‌زاده

سازمان انتشارات کانون پرورش فکری کودکان ونوجوانان

برای کار در قسمت روابط خارجی خود یکنفر ماشین‌نویس مبرز فارسی و لاتین را که آشنایی کامل به مکاتبات اداری و مکالمه به زبان انگلیسی داشته باشد از طریق آزمایش و مصاحبه استخدام می نماید .

داوطلبان حائز شرایط می توانند تا تاریخ ۳۰ تیرماه بین ساعت ۸ تا ۱۰ بامداد هرروز به سازمان انتشارات کانون پرورش فکری کودکان و نوجوانان مراجعه نمایند .

آدرس : ایرانشهر شمالی ـ خیابان ناصر ـشماره

روزنامه فردا
فردا منتشر میشود

روزنامه دیپلمات
چهارشنبه‌ها خواندنی است

حساب مشارکت تعاون
باسود تضمین شده بمیزان حداقل ۸ ۱/۲ درصد در
بانك اعتبارات تعاونی توزیع
ابتکاری جالب ومفید

هموطن‌عزیز! شما اگرپولی دارید وبهرعلتی نمیخواهید یا نمیتوانید آنرا شخصاً درجریان معاملات بازرگانی بگذارید واز اینراه سودی ببرید ویا نمیخواهید درحساب پس انداز بگذارید واز بهره وجوایزآن بهره‌مند شوید، میتوانید آن را به :

حساب مشارکت تعاون بانك اعتبارات تعاونی توزیع
بسپارید

تمام سرمایهٔ شما در این حساب باضافه حداقل ۸ ۱/۲ درصد سود سالیانه ازطرف بانك تضمین میشود. شما میتوانید هروقت برای احتیاجات اتفاقی پول لازم داشته باشید تا ۷۰ درصد موجودی خودرا از بانك وام بگیرید.

حداقل ۸ ۱/۲ درصد سود
که ازطرف بانك تضمین شده است
نزول پول نیست و
فقط سود معامله میباشد

شکوفه نو
با افتخار فراوان تقدیم میکند
بعداز موفقیت درخشان «ناگوادفواد» و «ناهید صبری» هنرمندان محبوب مصری یکبار دیگر
ستاره فروزان رقص جمهوری متحد عرب

سهیر زکی عبدالعزیز محمود

«سهیرزکی» با همکاری موزیك بزرك رادیو تلویزیون قاهره‌وبزرگترین خواننده مصری «عبدالعزیز محمود»
ازیکشنبه ۲۷ تیرماه در
شکوفه نو
تلفن های رزرو ۹۵۳۰۳۳ـ۹۵۴۰٤٤

از فرداصبح در سینماهای
اونیورسال ـ پاسیفیك ـ ایران ـ ساینا ـ تیسفون ـ مارلیك ـ مونت کارلو ـ پرسپولیس ـ و... آستارا

فردین . پوری بنائی . امین‌امینی و ایرج قادری

کوچه مردها
کارگردان **سعید مطلبی**
موزیک‌متن واثقی داستان: فریدون‌گله
اکبرهاشمی . فرسی . ایران قادری . اشرف کاشانی . کهنمویی . تهرانی . حمیدی و ثریا بهشتی