

昭和十一年

三重縣統計書

第三編

三重縣

昭和十三年三月刊行

正 誤 表

頁數	表 名	箇 所	誤	正
4	記 述	有 資 格 教 員	高等學校高等科○免計狀ヲ有スル者	高等學校高等科○免計狀ヲ有スル者
23	學 齡 兒 童	未タ就學ノ始期ニ達セサル者、女 4行目	8	28
23	"	" " 5行目	8	10
26	"	(飯南郡、就學者、尋常小學校ノ教科ヲ修ムル者女)	4800	4600
56	市町村立小學校ノ三	一志郡豐田村、學級、高等科	2	1
83	12. 市町村立小學校教員俸給別	高等小學校ノ教授ニ從事スル者ノ專科正教員	專 科	本 科
83	"	月俸額總計、高等小學校ノ教授ニ從事スル者、代用教員、女	209	206
92	25. 師範學校附屬小學校	師範學校附屬小學校 {尋常、兒童、女	237	239
94	27. 中學校卒業者狀況	昭和八年度、高等學校高等科生徒、公立	10	3
94	"	昭和九年度、" "	33	3
184	55. 市町村公學ニ屬スル收入	飯南郡森村、縣費補助、其ノ他、14行目	183	193
197	59. 市町村公學資産	度會郡、土地坪數、總數、	82,832	82,823
204	60. 市町村立學校基本財産及積立金	飯南郡、學校基本財産、現金預金等、1行目	31,635	31,835
213	71. 神 社	71. 神 社	神 社	神 職
226	91. 宿泊救護事業	昭和6年(1)、宿泊延人員、 6行目	9,303	6,303



三 重 縣 統 計 書

第 三 編

三 重 縣

昭和十三年三月刊行



昭和十一年 三重縣統計書

○ 凡 例

- 本縣統計書ハ次ノ三編ヨリ成リ本編ヲ其ノ第三編トス
- 第一編 土地・戸口・衛生・警察・刑務・裁判・財政・交通・土木・議會・官公吏及公文書
- 第二編 産業(氣象・農業・水産業・鑛業・工業・商業・金融・産業諸團體)
- 第三編 學事・社寺・褒賞及救助
- 本編ハ各官公衙ヨリ報告又ハ蒐集セル材料ニ依リ主トシテ昭和十一年ノ事實ヲ掲載セリ尙既往數年ニ遡リ各年度ノ總數ヲ列記シ若ハ別表ト爲シ其ノ消長ヲ覽ルニ便セリ
- 諸表ノ右方ハ何年度又ハ何年ト書スルハ一會計年度間又ハ一曆年間ノ事實ニシテ何年何月何日現在ト記スルハ其ノ月日ニ於ケル現在數ナリ
- 諸表中事實ナキ郡市町村アルトキハ其ノ郡市町村名ヲ省キタリ
- 諸表中(…)ヲ填セルハ調査ノ闕如スルモノ及事實ノ疑ハシキモノ(一)ヲ填セルハ全ク事實ナキモノナリ
- 諸表中數字ノ右傍ニ(,)ヲ附セルハ千位及百萬位ニシテ(.)ヲ附セルハ其ノ一位ヲ示スモノナリ
- 前記ノ外特ニ異例ノ方法ヲ以テ掲記セルモノハ各其ノ表末ニ説明セリ

昭和十三年三月

三重縣總務部統計課

昭和十一年 三重縣統計書

第三編 (學事・社寺・褒賞及救助)

目次

○圖表		
○學事		
記述		
管内學事ノ狀況	頁1	
學事經濟	16	
統計		
1. 學校總覽	17	
學齡兒童		
2. 學齡兒童	18	
3. 學齡兒童ノ現住人口ニ對スル比較	34	
4. 學齡兒童中盲者及聾啞者	34	
5. 學齡簿抹消者	34	
小學校		
6. 市町村立小學校ノ一(總數)	35	
7. "ノ二(尋常小學校)	36	
8. "ノ三(尋常高等小學校)	40	
9. "ノ四(高等小學校)	78	
10. 學級別市町村立小學校ノ一(本校)	80	
11. "ノ二(分教場)	81	
12. 市町村立小學校教員俸給別	82	
13. 加設科目ヲ課スル市町村立小學校	84	
14. 二部教授施行ノ市町村立小學校	84	
15. 市町村立小學校教員住宅	85	
16. 授業料ヲ徵收スル市町村立小學校(尋常高等小學校高等科)	85	
17. 教員保姆檢定	86	
18. 教員保姆免許狀授與人員	86	
19. 市町村立小學校學林	87	
幼稚園		
20. 幼稚園	88	
盲學校・聾啞學校		
21. 盲學校	89	
22. 聾啞學校	90	
師範學校		
23. 師範學校	91	
24. 師範學校入學者ノ從前ノ教育及入學時ノ年齡	92	
25. 師範學校附屬小學校	92	
中學校		
26. 中學校	93	
27. 中學校卒業者狀況	94	
高等女學校		
28. 高等女學校	96	
29. 高等女學校入學者從前ノ教育・入學時ノ年齡及退學者ノ事由別	98	
專門學校・實業專門學校		
30. 專門學校	99	
31. 卒業者ノ狀況	99	
32. 實業專門學校	100	
33. 卒業者ノ狀況	100	
實業學校		
34. 實業學校ノ一	101	
35. "ノ二	104	
36. 卒業者ノ狀況	105	
青年學校		
37. 青年學校課程別	106	
38. 青年學校	108	
39. 青年學校生徒職業別	128	
實業補習學校		
40. 實業補習學校	128	
青年學校教員養成所		
41. 青年學校教員養成所	130	
各種學校		
42. 各種學校	131	
青年訓練所		
43. 青年訓練所	134	
青年團		
44. 青年團ノ一(男)	135	
45. "ノ二(女)	143	

圖 書 館

46. 圖書館.....151

公立學校長及教諭・助教諭・
訓導在職年數別

47. 市町村立小學校正教員在職年數別.....154
48. 公立學校長及教諭・助教諭・訓導在職年數別.....155

學校衛生職員

49. 學校衛生職員.....157

學 事 經 濟

50. 公學費累年比較.....158
51. 公學=屬スル收入累年比較.....159
52. 縣公學費.....158
53. 縣公學=屬スル收入.....162
54. 市町村公學費.....164
55. 市町村公學=屬スル收入.....180
56. 私立學校圖書館等支出.....188
57. 私立學校圖書館等收入.....188
58. 縣公學資產.....190
59. 市町村公學資產.....191
60. 市町村立學校基本財產及積立金.....200
61. 教育資金收支.....208
62. 兒童就學獎勵資金.....208
63. 男女青年團體事業獎勵資金.....208
64. 嚴宮御遺徳記念恩賜三重縣兒童保健衛生資金.....209
65. 市町村立小學校教員加俸資金收支.....209
66. 公立學校職員年功加俸資金收支.....209
67. 市町村立小學校教員年功加俸異年比較.....210
68. 市町村立小學校教員特別加俸累年比較.....210
69. 師範學校長勳績加俸及公立學校職員年功加俸.....211

○ 社 寺

70. 神 社.....213
71. 神 職.....213
72. 寺院及佛堂.....214
73. 住 職.....214
74. 神佛道教會所.....215
75. 耶穌教會及講義所.....215

○ 褒 賞 及 救 助

76. 受賞人員ノ人一.....216
77. 受賞員ノ二.....216
78. 救 護.....217
79. 行旅病人及同死亡人員ノ一.....217
80. 行旅病人及同死亡人員ノ二.....217

81. 恩賜財團濟生會被救護者ノ一(診療患者別).....218
82. 恩賜財團濟生會被救護者ノ二(病性別).....218
83. 恩賜財團濟生會被救護者ノ三(年齡別).....219
84. 恩賜財團濟生會被救護者ノ四(職業別).....219
85. 恩賜財團濟生會被救護者ノ五(死亡病性別).....219
86. 少年救護ノ一.....220
87. 少年救護ノ二.....222
88. 育兒及保育事業.....222
89. 幼兒保育事業.....224
90. 授產事業.....225
91. 宿泊救護事業.....226
92. 養老事業.....226
93. 施療救療.....227

教 員 累 年 比 較

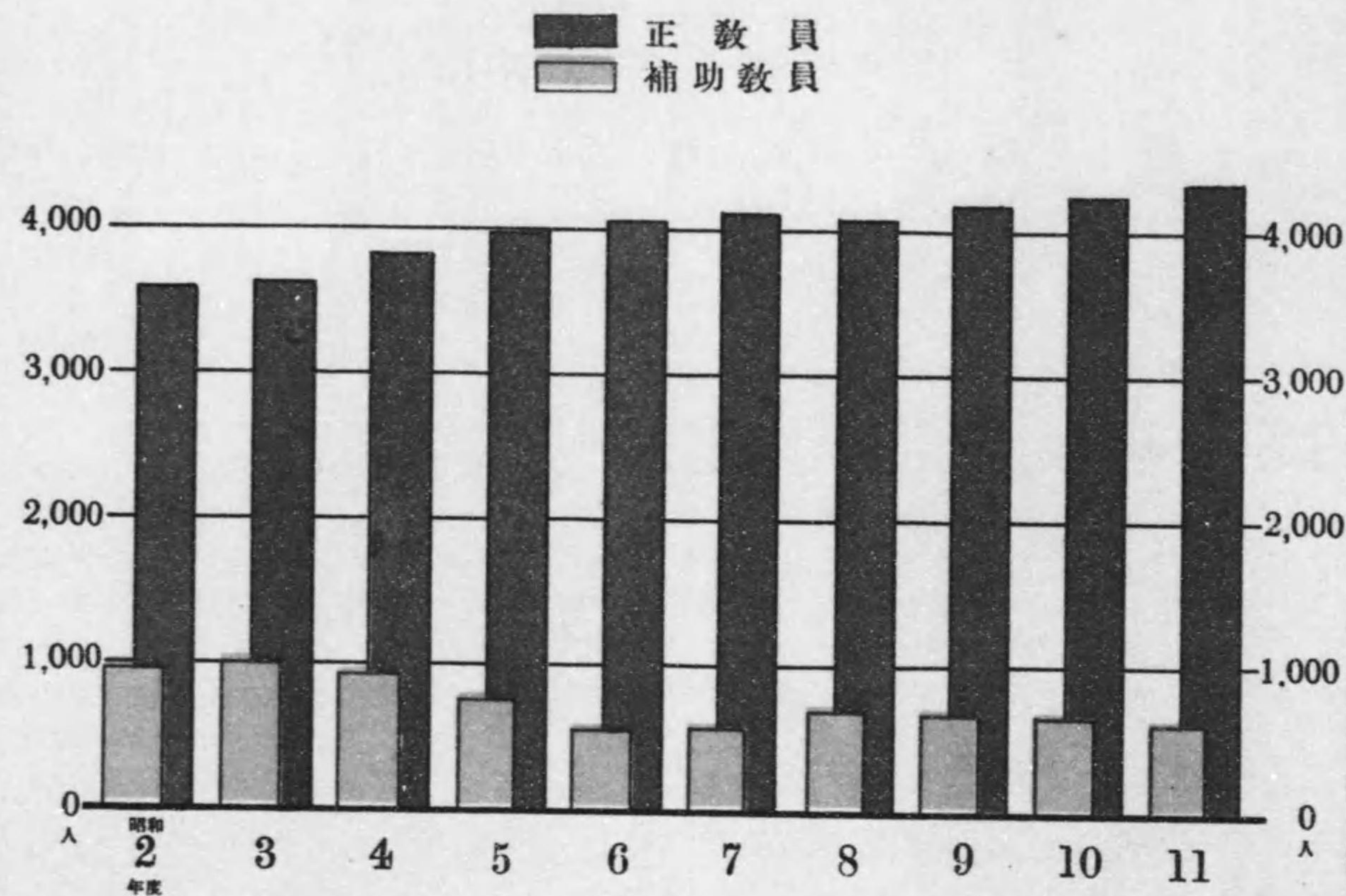

兒 童 累 年 比 較

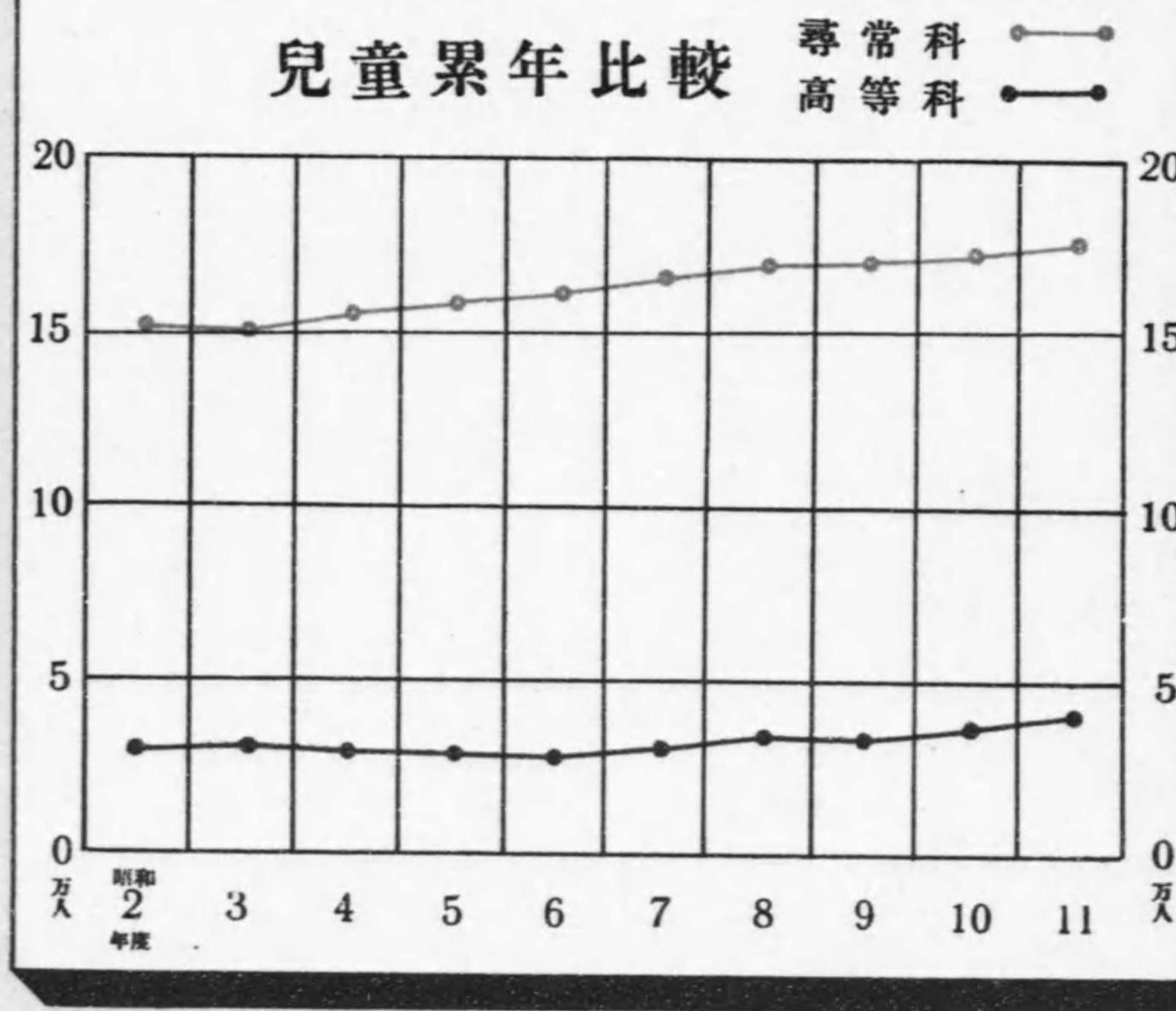

記 述

◎ 管内學事ノ狀況

昭和十一年度ニ於ケル管内學事ノ狀況ハ大體従前ノ方針ニ依リ時代ノ推移ト本縣トノ實情ニ鑑ミ銳意之カ改善ヲ圖リツ、アルモ之ガ設備ニ關シテハ縣及市町村ノ財政狀態ハ悉ク之カ要望ヲ滿スコト能ハズ其ノ急ヲ要スルモノヨリ漸次改善ヲ期シツ、アリ

1. 學 齡 兒 童

- 1. 就學ニ關スル規則施行ノ狀況
學齡兒童ノ就學、出席ニ關シテハ之ガ規則ノ勵行ニ努メ年々實績ヲ擧ゲツ、アリ
2. 就學奨勵ニ關スル施設事項
就學ノ奨勵ニ關シテハ縣ニ恩賜兒童就學奨勵金ヲ設ケ年々之ガ利子ニ縣費ノ補充ヲナシ之ヲ市町村ニ交付シ市町村又之ニ若干ノ市町村費ヲ加ヘ現金、學用品、教科書、被服、食料品等ヲ支給シ以テ貧困兒童ノ就學ヲ容易ナラシム外市町村ニ於テモ獎學會、兒童保護會等ノ團體ヲ設ケ之ガ助成ニ努メツ、アリ
3. 小學校令第三十六條第一項但書ニ依リ市町村長ノ認可ヲ受ケ家庭又ハ其ノ他ニ於テ尋常小學校ノ教科ヲ修ムル者ノ狀況
南牟婁郡荒坂村、飛鳥村ノ二ヶ村ニアリ荒坂村ハ兒童二十三名ニシテ無資格者ヲ任用シテ尋常小學校ノ教科ヲ授ケツ、アリ飛鳥村ハ國有林作業所ニ家庭教育場ヲ設置シ新宮營林署職員ヲシテ尋常小學校ノ教科ヲ授ケツ、アリ其ノ兒童數三十名ナリ
4. 就學猶豫又ハ免除ニ關スル事由左ノ如シ

Table with 2 main columns: 就 學 猶 豫 (Total, Sick, Weak, Incomplete, Financial, Other) and 就 學 免 除 (Total, Blind, Deaf, Physical, Financial, Other). Rows for Male (男) and Female (女).

2. 小 學 校

- 1. 學校ノ設置、廢合及設備ノ狀況
學校數ハ尋常小學校五十三校、尋常高等小學校三百八十八校、高等小學校一校、計四百四十二校ニシテ四日市市ニ尋常小學校擬設セラレ尋常小學校ニ高等科ノ併置セラレタルモノ一校アリ設備ノ狀況左ノ如シ(昭和十一年四月末現在)
御影奉安庫 | 奉安庫(獨立) 266 | 特別教室 1,436
| 奉安庫(附設) 176 | 屋內體操場 96
普通教室 4,442 | 屋外體操場 389,232坪
2. 學級編制ノ狀況
年度內三月一日現在ノ狀況ハ尋常科三千六百五十七學級、高等科八百三十一學級、合計四千四百八十八學級ニシテ前年ニ比シテ十七學級ノ増加ヲ示ス
3. 公立學校ノ配置適否ノ狀況
公立學校ノ配置ノ適否ハ市町村ノ發展地理的ノ狀況ヨリ不適當ト認メラル、モノ無キニシモアラズ然レドモ市町村ノ經濟狀態其ノ他幾多考慮スベキ重要事項アルヲ以テ今後ニ之ガ改善ヲ見ルニ至ラズ通學最遠距離七、八軒ナリ
4. 加設科目ニ關スル狀況
加設科目ヲ課スル小學校ハ本校三百九十九校、分教場十八ニシテ前年ニ比シ本校ハ七校増加シ分教場ハ三減少ス加設科目ハ尋常科ニ手工、高等科ニ英語ヲ課スルモノナリ
5. 授業料ニ關スル狀況
授業料ヲ徴收スル小學校二百七十五校ニシテ前年ニ比シ二校増加ス右ハ何レモ高等科ノ兒童ノミニ付徴收シ最多月額六十錢、最寡月額五錢ニシテ平均月額二十六錢ナリ

記 述

6. 教員ノ需要供給、勤続轉免、俸給、加俸、其ノ他待遇ニ關スル狀況
各市町村共事情ノ許ス限リ正教員ノ増加ヲ圖リツ、アリ毎年多數ノ異動アルモ之ガ需要供給圖滑ニ行ハレ待遇ニ關シテハ市町村財政ノ許ス限リ優遇ノ途ヲ講ジツ、アリ

3. 幼 稚 園

- 1. 幼稚園ノ設置、廢置及設備ノ狀況
公立十四、私立十二、計二十六ニシテ前年ト異ナラズ内小學校ニ附設ノモノ三アリ設備ハ年々改善ニ努メ幼児保育上遺憾ナキヲ期ス
2. 幼児保育ノ狀況
保母ノ數ハ有資格四十七名、無資格三十六名ニシテ幼稚園令第一條ノ趣旨ノ貫徹ニ努力ス
3. 入園志願者ニ關スル狀況
入園志願者ハ皆入園セシムルヲ得定員ヲ超過スルコトナシ
4. 保育料及入園料ニ關スル狀況
保育料ハ各幼稚園之ヲ徵收シ月額五十錢乃至二圓ニシテ入園料ヲ徵收スルモノナシ
5. 保母ノ需要供給、勤続、轉免、俸給、其ノ他待遇上ニ關スル狀況
事情ノ許ス限リ有資格保母ノ採用ニ努メ之ガ待遇ニ就テモ相當ノ優遇ノ途ヲ講ズ

4. 師 範 學 校

- 1. 學校ノ設置、廢合及設備ノ狀況
生徒ノ修養ニ資スル爲兩師範ニ修養道場建設セラレ男師範ニ於テハ修道館、女師範ニ於テハ家庭寮ト名ヅケタリ其ノ他ノ設備ハ前年ト異ナラズ
2. 有資格教員ト教員免許狀ヲ受得シタル事由別

Table with columns for gender (男, 女) and qualification status (有資格, 無資格) for various categories of teachers.

- 3. 教員ノ需要供給、勤続轉免、俸給、加俸、其ノ他待遇上ニ關スル狀況
教員ノ供給増加シ教員ノ補充ハ容易トナレリ待遇ニ關シテハ充分ト云ヒ難キモ豫算ノ範圍内ニ於テ優遇ノ途ヲ講ズ
4. 生徒訓育ノ狀況
他日教育者トシテ愧ヂザル人物ノ養成ヲ圖リ人格ノ陶冶ト學業ノ進歩發展身體ノ鍛練ニ留意シ特ニ時局ニ鑑ミ國體ノ明徴ト國民精神ノ作興ニ意ヲ注ギ優秀ナル教員ノ養成ニ努ム
5. 生徒學業ノ進否
生徒ノ學業成績良好ニシテ本年度退學ヲ命ジタルモノ一名アルモ右ハ身體虛弱ニシテ成業ノ見込ナキニ依ル尙原級ニ止リシ者中成績不良ハ一名ニシテ他ハ病氣休學ノ爲原級ニ止リシ者ナリ

- 6. 生徒教練ノ狀況
國防思想ノ養成、堅忍持久、協同一致ノ精神ノ涵養、教練ノ精神ヲ日常生活ニ及ボサシムルコトニ特ニ留意シテ指導セリ
生徒ハ教練ノ目的精神ヲ會得シ熱心指導ヲ受クルヲ以テ查閱ノ成績ニ微スルモ其ノ成績ハ良好ナリ

Table showing school locations and student numbers for the first, third, and fourth years of the Normal School.

記 述

Table comparing the first and second departments of the Normal School across different years and locations.

- 8. 入學志願者ニ關スル狀況
本科第一部男百八十九名、女九十一名、同第二部男百六十三名、女八十七名ニシテ前年ニ比シ第一部ハ志願者減少シ第二部ハ増加ヲ示ス専攻科ハ男六十四名、女三名ニシテ前年ニ比シ男女共二名減少ス
9. 本科入學者父兄ノ職業別

Table showing the occupations of parents of students in the Normal School, categorized by industry.

- 10. 卒業者就職ノ狀況
本年度卒業者ハ何レモ就職セリ
11. 附屬小學校ノ狀況
兩師範共附屬小學校ノ狀況ハ前年ト同様ニシテ特筆スベキ事項ナシ
12. 専攻科、講習科及其ノ他臨時施設事項ニ關スル狀況
専攻科ノ入學志願者ハ男女共減少セリ卒業者中男一名上級學校ニ入學セリ
三重縣師範學校ニ於テ小學校教員講習所ヲ開キタリ講習員ハ本科正教員ニシテ八十七名ナリ

5. 中 學 校

- 1. 學校ノ設置、廢合及設備ノ狀況
上野中學校ハ武道器具置場、體操器具置場ヲ建設シ上野町ニ上水道ノ設テ見ルト同時ニ水道ノ設備ヲナス宇治山田中學校ハ生徒控室、生徒監室、銃器室ヲ改築セリ其ノ他各校共諸種ノ設備ハ前年ト同様ナリ

Table showing the number of students and teachers in middle schools, categorized by gender and qualification status.

記 述

Table with columns for school names, gender, and various qualification categories (e.g., 有資格, 無資格).

- 3. 教員ノ需要供給、勤続、轉免、俸給、加俸、其ノ他待遇上ニ關スル狀況
4. 生徒訓育ノ狀況
5. 生徒學業ノ進否
6. 生徒教練ノ狀況
7. 生徒修學旅行ノ狀況

Table with columns: 學校名, 學年, 旅行地, 日數. Lists travel destinations for various schools.

- 8. 入學志願者ニ關スル狀況
9. 入學者父兄ノ職業別

Table with columns for total number of students and their parents' occupations (e.g., 農業, 水産業, 工業).

記 述

Table with columns for school names and various occupational categories (e.g., 農業, 水産業, 工業).

10. 生徒ノ將來ニ於ケル希望ノ狀況

Table with columns for school names and various career paths (e.g., 高等大學, 專門學校, 實業專門學校).

6. 高等女學校、實科高等女學校

- 1. 學校ノ設置、廢合及設備ノ狀況
2. 有資格教員ノ教員免許狀ヲ受得シタル事由別

Table with columns for school names, gender, and various qualification categories (e.g., 有資格, 無資格).

表中△印ヲ附シタルハ本科正教員ノ免許狀ヲ有シ第二學年以下ノ教授ニ從事スル者、×印ハ兼務者

記述

9. 生徒ノ實習ノ狀況

實習ハ綜合的經營ヲ加味シ常ニ學科ト實習トノ平衡ヲ保タシメ學理ト實際トノ一致ヲ圖リ生徒モ亦其ノ目的ヲ理解シ專心勤勉努力シ熱誠事ニ當リ其ノ目的ヲ達成スルコトヲ得タリ

10. 盲學校及聾啞學校

1. 學校ノ設置、廢合及設備ノ狀況

縣立盲啞學校一校ニシテ昭和五年新築モル現校舍モ斯ノ種教育普及ノ爲生徒數増加シ校舍ノ狹隘ヲ來スニ至レリ

2. 教員ノ需要供給、勤續轉免、俸給、加俸、其ノ他待遇上ニ關スル狀況

年度内轉任一名、退職四名、死亡一名アリシモ其ノ補充ハ容易ニ行ハレタリ勤續者ハ職員二十一名中五年以上ノ者八名ニ及ブ教員ノ待遇ニ關シテハ相當ニ意ヲ用ヒツ、アリ加俸受給者八名アリ

3. 生徒訓育ノ狀況

生徒ハ其ノ履歷年齡ニ於テ多種多様ナル上ニ身體的缺陷ニ伴ヒ訓育上至難ナルモノ夥カラザレバ訓育ノ根本方針ヲ確立シ具體的事項ヲ定メ之レガ實踐ニ努メツ、アリ特ニ時局ニ鑑ミ國體觀念ヲ層明徹ニシ國民道德ヲ確立スルヲ以テ教育ノ第一義トシ生徒ヲ實踐的ニ指導陶冶シ以テ國民の信念誦養ニ努力ヲ拂ヒ居レリ

4. 生徒學業ノ進否

個別指導ヲ重視シ且進退兒ニ對シ特別指導ヲナシ居レル結果生徒學業ノ進歩ハ相當見ルベキモノアリ

5. 生徒ノ失官原因ニ關スル調査

Table with columns for Blind School (盲部) and Deaf-Mute School (聾啞部), categorized by gender and grade level (初等部, 中等部). Rows list various conditions like congenital blindness, ear inflammation, etc.

11. 各種學校

小學校ニ類スルモノ私立三校、中學校ニ類スルモノ私立一校、實業學校ニ類スルモノ私立二十七校、其ノ他ノ各種學校四十三校ニシテ各學校共其ノ設備等ハ充分ナラザルモ地方子女ニ専門的職業教育ヲ施シテ貢獻スル所尠カラズ

12. 體育及學校衛生

1. 學校醫、幼稚園醫、學校齒科醫並幼稚園齒科醫執務ノ狀況

中學校、小學校ニアリテハ學校醫ノ設置ナキモノ殆ドナキモ青年學校、私立各種學校、幼稚園ニハ之ガ設置ナキモノ相當アリ齒科醫ハ之ヲ設置セルモノ尠ク之ガ設置ヲ獎勵シツ、アリ之ガ執務ハ毎年職員、生徒、兒童、幼兒ノ身體検査、口腔検査ヲナス外健康相談及齒牙豫防診療ヲ行フ又必要ニ應ジ健康診談ヲナシ又結核豫防、口腔衛生等ノ講話ヲ行フ

2. 學校看護婦ノ設置及執務ノ狀況

學校看護婦設置校ハ四十四校ニシテ専任看護婦ハ二十五人ニシテ前年ニ比シ十校三名ヲ増加セリ之ガ執務ニ關シテハ學校醫ノ指揮ニ依リ學校衛生事務全般ニ亙リ從事ス

3. 設備ノ衛生ニ關スル狀況

校地ノ選定、校舍ノ建築ニ留意スルハ勿論衛生室、救急藥品ヲ設備シ機、腰掛ハ兒童、生徒ノ身長ニ應ジ改善ニ留意シツ、アリ

記述

4. 教授衛生ニ關スル狀況

授業中ハ兒童、生徒ノ學習姿勢ニ留意シ又通風、採光、疲勞等ニ注意ヲ拂フ

5. 體育運動ニ關スル狀況

各學校運動場ノ擴張或ハ運動器具ノ整備ヲ計リ運動會或ハ遠足各種運動競技ヲ行ヒ體育ノ獎勵ヲ圖レリ

6. 學校幼稚園職員、生徒、兒童、幼兒ノ健康狀態ニ關スル狀況

生徒、兒童、幼兒ノ身體検査ヲ嚴密ニシ注意ヲ要スル者ハ之ガ治療豫防ニ留意スルヲ以テ其ノ健康狀態良好トナリ又職員ノ身體検査ハ年々之ヲ實施シ良好ナリト認ム

7. 疾病ノ豫防治療ニ關スル施行ノ狀況

學校清潔法、傳染病豫防及消毒ノ規程ニ依リ嚴密ニ之ヲ施行シツ、アリ傳染病患者ヲ出スコト稀ナリ生徒、兒童「トラホーム」ハ常ニ學校醫、職員協力一致之ガ豫防治療ニ努メ又腸内寄生蟲ノ豫防治療ヲ行ヒ良好ナル成績ヲ收ム

8. 身體虛弱者又ハ精神薄弱者ノ監督養護ニ關スル狀況

身體虛弱者ニハ夏期海濱學校、林間學校等ノ施設ヲナシ又肝油ノ服用ヲ奨メ精神薄弱者ニ對シテハ家庭ト連絡シテ監督養護ニ注意ス

9. 學校給食ニ關スル狀況

縣ヨリ補助金ヲ交付シ之ガ施設ノ促進ニ努メツ、アリ本年度實施校百二十二校之ガ支出額一萬七百六十圓ニシテ食事給與人員ハ千二百五人ニテ之ガ心身ニ及シタル影響ハ實ニ多人ナリ

13. 學校園、學林及樹栽

學校園ハ校地ヲ利用シテ之ヲ設ケ校地外ニ農業實習ヲ有スルモノ夥カラズ而シテ何レモ教科書中ニ現ハレタル理科教材及蔬菜、果樹類ヲ植栽シ教授上ノ參考ニ供ス學林ハ各種樹木及基本財産ノ爲特設タルモ多ク學林設置校ハ百三十三校之ガ發別五千三百二十九町見込價額三十六萬九千九百九圓ナリ

14. 教員、保姆檢定及免許狀授與

教員、保姆檢定ハ毎年一回之ヲ施行ス無試験檢定ハ隨時之ヲ施行ス本年度内檢定出願者ハ小學校教員七百五十二名、保姆一名ニシテ合格者ハ小學校教員百四十一名ナリ右合格者及師範學校卒業者ニハ夫々免許狀ヲ授與セリ

15. 學事ニ關スル講習並旅行

Table showing travel statistics for various school types (市町村立小學校, 師範學校, 公立中學校) categorized by destination (Total, Domestic, Foreign, etc.) and expenses.

記 述

	總 數	地 域			南 洋	朝鮮滿洲 中 華 民 國
		縣 內	縣 外	縣內縣外		
公立高等女學校	人 員 (實人員)	183	124	34	25	—
	日 數 (延日數)	735	350	131	254	—
	旅 費	2,882	1,002	593	1,287	—
	縣 費	1,892	765	473	654	—
	市町教 育 會 費	779	121	38	620	—
公立實業學校	人 員 (實人員)	273	155	68	48	—
	日 數 (延日數)	1,737	760	340	606	31
	旅 費	5,426	1,558	1,555	2,218	95
	縣 費	4,731	1,402	1,062	2,172	95
	市町教 育 會 費	375	78	263	34	—
公立青年學校	人 員 (實人員)	1,911	1,721	93	97	—
	日 數 (延日數)	7,537	6,588	326	623	—
	旅 費	11,038	9,290	870	878	—
	縣 費	186	102	84	—	—
	市町教 育 會 費	450	292	133	25	—
青年學校員養成所	人 員 (實人員)	13	9	4	—	—
	日 數 (延日數)	92	63	29	—	—
	旅 費	427	201	226	—	—
	縣 費	—	—	—	—	—
	市町教 育 會 費	—	—	—	—	—
公立盲啞學校	人 員 (實人員)	19	4	6	9	—
	日 數 (延日數)	102	8	27	67	—
	旅 費	463	15	118	330	—
	縣 費	—	—	—	—	—
	市町教 育 會 費	—	—	—	—	—
公立盲啞學校	人 員 (實人員)	49	18	11	20	—
	日 數 (延日數)	187	53	46	88	—
	旅 費	395	110	116	169	—
	縣 費	132	60	72	—	—
	市町教 育 會 費	240	32	39	169	—

16. 教科用圖書

小學校ハ教科用圖書ハ國定ヲ使用シ供給狀況ハ概テ圓滑ニ行ハレ青年學校、中等學校ニ在リテハ各校夫々適當ナル教科書ヲ選定シ之ガ供給上不便ヲ感ズルコトナキモ之ガ選定ニ就キテハ一層周密ナル注意ヲ拂ヒツ、アリ

17. 常置體育運動施設

宇治山田市ニ於ケル宮川保勝會設立ニ係ル運動場アリ野球、排球、籃球等ノ競技ニ使用シ一般民衆ノ體育向上ニ資ス

18. 圖書館

市町村立五十三、私立五十、計百三ニシテ前年ニ比シ私立一減少ス其ノ内容設備ニ至リテハ改善ノ餘地餘ナカラズ圖書冊數ハ十八萬四千七百七十冊ナリ閱覽人員ハ三十五萬七千三百三十一人、巡回文庫閱覽人員ハ千八百七十人ナリ

19. 常置教育的觀覽施設

宇治山田市ニ神都記念館アリ歴史的事實ヲバノラマ式人形ニヨリ表示セルモノ二十五場アリ思想善導上相當效果アリ
松阪市ニ鈴屋遺蹟保存會アリ本居宣長翁ノ遺物ヲ參觀ニ供シ思想ノ教化良導ニ效果ヲ收ム

記 述

度會郡二見町ニ私立二見水族館アリ魚類、動物標本等ヲ參觀ニ供シ教育上ニ資ス
度會郡濱郷村ニ神宮古館、農業館アリ古館ハ神宮撤下御裝束神寶ヲ始メ神宮ニ緣山アル古器、文獻並我が國史文物ノ沿革ヲ徴ス
キ資料ヲ陳列シ農業館ハ農産、林産、水産、牧畜、養蠶等我國産業發達變遷並現狀ヲ概觀スキ資料ヲ陳列シ社會教化上ニ裨益スル處多大ナリ

20. 青年團及少年團

青年團ノ設置ナキ市町村ナク之ガ維持ハ主トシテ、市町村ノ補助、團員ノ離出金及寄附金等ヲ以テシ學術ノ修習、精神修養、勤儉力行及風紀ノ改善等ノ標識トシテ之ガ實行方法トシ雜誌ノ發行、各種講演會、講習會等ヲ開催セリ
少年團モ相當設置セラレ博愛精神ノ涵養、實實剛健ノ氣風ヲ養成シ社會奉仕等ニヨリ善良ナル公民ノ養成ニ努ム

21. 成人教育

中等學校、各種團體ニ於テ講習會、講演會、映畫講演會等ヲ開設シ相當教化ノ實ヲ舉ゲタリ

22. 社會教育團體

市町村ニ社會教育委員會ヲ設置シ社會教育ノ振興ヲ圖リ又婦人會、主婦會ヲ設置シ家庭教育、家庭生活ノ改善ヲ圖リツ、アリ縣ニ於テハ教化團體聯合會ヲ置キ教化團體ト連絡シ國民精神ノ作興並經濟生活ノ改善ニ努ム

23. 民衆娛樂並生活改善

縣ニ映畫教育協會アリ市町村其ノ他各種團體ノ望ミニ應ジ映畫ノ映寫又ハ映畫ヲ貸與シ民衆ノ娛樂ニ供ス又市町村ニ婦人會、主婦會ヲ設ケ各種教化團體ト連絡シ家庭生活ノ改善ニ努ム

24. 教育品ノ展覽會

各學校ニ於テ年一回若ハ春秋二回一日乃至三日間生徒、兒童又ハ教員ノ製作品、成績品等ヲ主トシ其ノ他教育資料等ノ參考品ヲ陳列シ父兄其ノ他一般ニ公開シ教育ノ理解ニ努ム

25. 教育會

三重縣教育會アリ各都市教育會ヲ以テ組織ス事業トシテハ夏期講習會、各種講演會ノ開催、機關雜誌三重教育ノ發行、教育功績者ノ表彰、通俗圖書閱覽所ノ開設等ヲ其ノ主ナルモノトス

26. 教育ニ關スル法人

文部大臣ノ主管ニ屬スル教育ニ關スル法人及其ノ目的ヲ掲グレバ次ノ如シ

財團法人	三重縣立富田中學校水谷獎學會	學資補助
"	入德幼稚園	幼稚園經營
"	三重縣河藝郡教育會	郡內教育ノ改善
"	北牟婁郡育英會	學資補助
"	久居講武館	武道教授、補助教育、幼稚園設立等
"	眞宗高田派教育會	高田專門學校及高田中學經營
"	諸戶家育英會	學資補助
"	桑名中學校水谷育英會	"
"	伊賀國民教育會	社會教育ノ普及發達
社團法人	名賀農學校々友會	會員ノ親睦、會員相互ノ身心修養、校風發揚

27. 縣會及市町村會

縣會、市町村會ハ教育費ノ議決ニ當リテハ慎重審議シ財政緊縮ノ折ニモ係ラズ殆ンド原案ヲ決議シテ其ノ充實ヲ圖リ教育ニ支障ナカラシム

記 述

28. 學事關係職員及學事視察

本縣學事關係職員ハ教育課長(地方事務官)、地方視學官、學校衛生技師、社會教育主事、體育運動主事、拓殖講座講師囑託各一名、視學八名、屬九名、社會教育主事補四名、縣書記二名、雇六名、社會教育事務雇一名、事務囑託二名ニシテ課長以下各規定ノ監督指導ニ當リツ、アリ又市町村ニハ學務擔任吏員ノ外學務委員ヲ設置シ學事ニ關スル視察研究ヲナシ教育行政ノ刷新改善ニ努カス

◎ 學 事 經 濟

1. 公 學 費

本年度公學費支出總額ハ八百三十九萬五千六百八十一圓ニシテ內縣支出ニ係ルモノ二百三十二萬四千八百六十四圓、市町村支出ニ係ルモノ六百七萬八百十七圓ニシテ之ヲ前年度ニ比スレバ縣支出ニ於テ十三萬二千五百五圓ノ減少ヲ示シ市町村支出ニ於テ二十五萬四千八百六圓ノ増加ヲ示ス縣支出ノ減少ハ新營費、教育補助金ノ減少ニ依ル市町村支出ノ増加ハ主トシテ教員ノ増加ニ伴フ俸給ノ増加ニ依ル

公學ニ屬スル收入總額ハ二百九十八萬八千七百五十五圓ニシテ內縣ノ收入ハ七十二萬四千七十二圓、市町村收入ハ二百二十六萬四千六百四十三圓ニシテ之ヲ前年度ニ比スレバ縣收入ニ於テ一萬六千三百八十二圓ノ増加ヲ示シ市町村收入ニ於テ十七萬六千七百二圓ノ減少ヲ示ス

Table with columns for years (昭和十一年度 to 六年度) and rows for various financial categories like 支出總額, 縣支出, 市支出, 町村支出, 收入總額, 縣收入, 市收入, 町村收入. Includes sub-rows for 總額 and 經常時.

記 述

2. 公 學 資 產

縣、市町村公學資產總額ハ二千七百三十三萬七千八百七十四圓ニシテ前年度ニ比シ七十二萬四千五百六十三圓ノ増加ヲ示ス右ハ校舍ノ増改築校地ノ擴張、諸設備ノ充實等ヲ行ヒタル結果ナリ

縣、市町村基本財産總額ハ百六十九萬四千六百六十九圓ニシテ前年度ニ比シ三萬二千九百九十圓ノ増加ヲ示ス

縣、市町村ノ積立金ハ九十四萬六千三百三十五圓ニシテ前年度ニ比シ一萬六千二百四十四圓ノ増加ヲ示ス而シテ之ガ保管ニ關テシハ夫々規程ヲ設ケ適切ナル管理ヲ行ヒツ、アリ

3. 教 育 資 金

本年度支出ハ普通教育獎勵金三千三百二十四圓、小學校教員疾病療治料二千八十三圓、此ノ支給人員十人ナリ

貸付金ノ本年度末現在高ハ九千四百六圓ニシテ本年度中ニハ貸付ヲ行ハズ之ガ返納金八千九百三十二圓ナリ

4. 兒 童 就 學 獎 勵 資 金

本資金ノ本年度末現在高ハ七萬六千八百一十一圓ニシテ資金ヨリ生ズル收入三千六百二十四圓、國庫交付金一萬四千四百四十三圓(內五千三百八十圓ハ學校給食費國庫交付金)、縣費補充費四千五百六十二圓、合計二萬二千三百二十九圓ノ內資金編入金百圓、學校給食委員會費五百四十四圓、其ノ他七十九圓、合計七千六百六圓ヲ控除シ二萬一千六百六圓(內七千七百六十二圓ハ學校給食費市町村交付金)ヲ市町村及官廳學校ニ交付セリ而シテ市町村ニ於テハ特別會計ヲ設ケ右交付金ヲ或ハ一定年限積立ルモノ或ハ市町村ヨリ多額ノ支出ヲ爲シ就學獎勵ノ資ニ充ツ之ガ支出狀況次ノ如シ

Table showing distribution of funds by district (道、府、縣、市、町、村) and category (支給人員, 支出金額). Includes sub-rows for 總數, 男, 女, 總額, 一人當平均額.

Table showing distribution of funds by age group (受給實人員, 受給金額). Includes sub-rows for 總數, 男, 女, 總額, 一人當平均額.

記 述

5. 男女青年團體事業獎勵資金

本資金ノ本年度末現在高ハ四萬一千六百六十二圓ニシテ此ノ資金ヨリ生ズル收入千七百六十四圓。前年度繰越金五百六十三圓。合計二千三百二十七圓ノ内資金編入金六百二十四圓。翌年度繰越金百二十八圓ヲ控除シタル千五百七十五圓ヲ以テ青年創作品展覽會。其ノ他青年團體事業獎勵ニ資セリ

6. 市町村小學校教員加俸資金

本資金ハ國庫補助金三萬六千四百四十七圓。特別會計編入金六圓。縣費補充費十萬六千八百六十二圓。合計十四萬三千三百十五圓ヲ以テ小學校教員年功加俸十二萬八千四百九十四圓。同特別加俸一萬三千四百二圓。恩給法ニ依ル納金千四百十九圓ヲ支出セリ之ヲ前年度ニ比スルニ年功加俸ハ十五圓。特別加俸ハ四百八圓ノ何レモ増加ヲ示セリ

7. 公立學校職員年功加俸資金

本資金ハ國庫補助金二萬六千七百七十九圓。縣費補助費五萬五千六十四圓。合計八萬二千八百四十三圓ヲ以テ年功加俸八萬八千四百四十三圓ヲ支出セリ之ヲ前年度ニ比スルニ五百十九圓増加ス

8. 教育學藝ニ關スル資金ノ類

以上ノ外教育ニ關スル資金ノ類ヲ舉グレバ次ノ通ニシテ之等資金ヨリ生ズル收入ハ之ヲ學費補助。學校衛生施設ノ改善等ニ充テ所期ノ目的ヲ收メツ、アリ

	本年度支出額	本年度末現在高		
		總額	現金・預金等	有價證券
三重縣獎學基金	1,696	31,729	2,829	28,900
三重縣恩賜獎學資金	11,685	143,813	41,313	102,500
三重縣商船學校獎勵基金	3,338	70,639	69,589	1,050
離宮御造營記念恩賜兒童保健衛生資金	11,520	82,555	305	82,250

1. 學校總覽

昭和十一年度

學校	學 校			學 級			教 員			生徒・兒童・幼兒			卒 業 者																		
	總數	公立	私立	總數	公立	私立	總數	公立	私立	總數	公立	私立	總數	公立	私立																
小 學 校	442	442	—	4,488	4,488	—	× 261 5,001	× 261 5,001	—	206,326	206,326	—	42,927	42,927	—																
幼 稚 園	26	14	12	76	46	30	× 1 82	× 1 49	33	2,698	1,679	1,019	2,227	1,382	845																
盲 啞 學 校	1	1	—	18	18	—	19	19	—	175	175	—	53	53	—																
師 範 學 校	}	}	}	}	}	}	}	}	}	}	}	}	}	}	}																
																第一部	15	15	—	× 15 47	× 15 47	—	434	434	—	93	93	—			
																第二部	2	2	—	4	4	—	—	—	—	113	113	—	52	52	—
																專攻科	3	3	—	3	3	—	—	—	—	49	49	—	48	48	—
附屬小學校	2	2	—	22	22	—	27	27	—	825	825	—	155	155	—																
中 學 校	9	9	—	106	106	—	× 18 190	× 18 190	—	4,479	4,479	—	768	768	—																
高等女學校	12	12	—	130	130	—	× 18 221	× 18 221	—	5,999	5,999	—	1,431	1,431	—																
實科高等女學校	4	4	—	18	18	—	× 19 26	× 19 26	—	586	586	—	168	168	—																
專 門 學 校	2	1	1	12	9	3	× 5 66	× 5 47	19	389	356	33	85	72	13																
實業專門學校	1	1	—	9	9	—	× 13 28	× 13 28	—	358	358	—	118	118	—																
實業學校 (甲)	16	16	—	117	117	—	× 36 239	× 36 239	—	4,626	4,626	—	1,102	1,102	—																
〃 (乙)	6	5	1	41	37	4	× 9 62	× 9 54	8	1,258	1,172	86	444	283	161																
青 年 學 校	430	417	13	1,136	1,071	65	× 2,152 580	× 2,069 494	× 83 86	38,393	32,537	5,856	7,166	7,117	49																
青年學校教員養成所	1	1	—	2	2	—	× 27 3	× 27 3	—	39	39	—	19	19	—																
各 種 學 校	75	—	75	230	—	230	× 43 288	—	× 43 288	5,255	—	5,255	3,323	—	3,323																

學校・學級・教員・生徒・兒童・幼兒ハ昭和十二年三月一日現在。卒業者ハ年度内ノ事實ナリ。×印ハ兼務者ナリ。卒業者中幼稚園ハ保育滿期者ナリ

2. 學 齡

表中△印ハ兒童ノ居所一ヶ年未滿不明者。×印ハ小學校令第三十三條ニ依ル年度内未處分者ナリ

	學 齡 兒 童 總 數			既 二 就 學 始 期							
	總 數	男	女	總 數		尋常小學校ノ教科ヲ修ムル者		尋常小學校ノ教科ヲ卒ヘタル者		男	女
				男	女	男	女	男	女		
昭 和 年 1	202,738	102,889	99,849	89,140	86,353	88,775	85,940	63,727	62,421	25,048	23,519
" 2	202,672	102,744	99,928	89,086	86,578	88,723	86,188	63,788	62,304	24,935	23,884
" 3	205,408	104,122	101,286	89,794	87,205	89,454	86,819	76,197	74,222	13,257	12,597
" 4	208,239	105,501	102,738	91,099	88,425	90,759	88,109	78,277	76,468	12,482	11,641
" 5	211,153	106,735	104,418	92,197	90,325	91,882	90,006	80,010	78,437	11,872	11,569
" 6	219,353	106,280	107,073	94,284	92,107	93,966	91,770	82,153	80,263	11,813	11,507
" 7	222,214	112,079	110,135	97,027	94,985	96,681	94,664	83,841	82,466	12,840	12,198
" 8	225,503	113,694	111,809	98,887	97,306	98,555	96,984	85,193	84,305	13,362	12,679
" 9	227,334	114,409	112,925	99,313	97,960	93,973	97,631	85,823	84,887	13,150	12,744
" 10	230,252	116,109	114,143	100,796	99,573	100,426	99,252	86,459	85,600	13,967	13,652
" 11	231,155	116,808	114,347	101,579	99,616	101,197	99,284	87,473	85,727	13,724	13,557
津 市	11,395	5,782	5,613	4,971	4,897	4,939	4,875	4,313	4,232	626	643
四 日 市	9,796	4,977	4,819	4,300	4,200	4,295	4,197	3,817	3,680	478	517
宇 治 山 田 市	9,460	4,751	4,709	4,129	4,103	4,114	4,096	3,579	3,559	535	537
松 阪 市	6,388	3,166	3,222	2,724	2,798	2,717	2,793	2,383	2,415	334	378
桑 名 郡	12,161	6,258	5,903	5,420	5,105	5,398	5,087	4,715	4,460	683	627
桑 名 町	5,039	2,517	2,422	2,255	2,072	2,248	2,067	1,949	1,808	299	259
桑 西 城 南 町 村	1,538	820	763	703	664	693	662	609	586	89	76
桑 在 深 龍 良 谷 村 村	578	279	299	233	263	237	262	207	227	30	35
野 古 代 濱 美 村 村	248	126	122	110	107	110	107	90	93	20	14
多 七 楠 度 取 村 村	425	207	218	182	188	182	188	165	163	17	25
	792	398	394	345	350	342	347	304	307	38	40
	205	103	102	90	85	90	85	82	70	8	15
	218	112	106	101	93	101	93	84	83	17	10
	216	110	106	93	96	96	95	85	88	11	7
	517	277	240	242	208	242	206	213	182	29	24
	325	165	160	141	140	141	133	128	117	13	21
	237	117	120	103	110	103	109	86	98	17	11
長 木 伊 曾 島 村 村	774	396	378	342	327	341	326	306	284	35	42
	608	318	290	279	248	276	248	243	223	33	25
	391	213	178	191	154	191	154	164	131	27	23

兒 童

	二 達 シ タ ル 者						未 夕 就 學 ノ 始 期 = 達 セ サ ル 者		就 學 始 期 既 達 者 百 人 中 就 學								
	不 就 學 者		就 學 者		就 學 者		男	女	男	女	平 均						
	總 數	就 學 者	就 學 者	就 學 者	就 學 者	就 學 者											
△ 18 × 10	337	△ 22 × 21	370	△ 18 × 10	135	△ 21 × 21	146	202	△ 1	224	13,749	△ 3	13,493	99.59	99.52	99.56	
△ 21 × 8	334	△ 15 × 18	357	△ 21 × 8	154	△ 15 × 18	164	180		193	△ 20	△ 12	13,638	13,338	99.59	99.55	99.57
△ 19 × 6	315	△ 13 × 27	346	△ 19 × 3	158	△ 13 × 21	177 × 3	157 × 6		169	△ 5	△ 5	14,323	14,076	99.62	99.56	99.59
△ 18 × 6	316	△ 8 × 17	291	△ 18 × 2	166	△ 8 × 14	136 × 4	150 × 3		155	△ 2	△ 3	14,400	14,310	99.63	99.64	99.64
△ 1 × 5	309	△ 4 × 8	307	△ 1 × 4	168	△ 4 × 8	163 × 1	141		144	14,538	14,093			99.65	99.64	99.65
△ 1 × 8	309	× 15	322	△ 1 × 8	164	× 14	167	145 × 1		155	△ 3	△ 2	14,993	14,964	99.66	99.63	99.65
	346	△ 3	318		197	△ 3	163	149		155	△ 1		15,051	15,150	99.64	99.66	99.65
× 10	322	× 13	309	× 10	178	× 13	170	144		139	14,807	14,503			99.66	99.67	99.67
× 10	335	× 9	320	× 10	200	× 8	191	135 × 1		129	15,091	14,965			99.65	99.66	99.66
× 13	357	× 13	308	× 13	225	× 13	172	132		136	15,313	14,570			99.53	99.68	99.66
× 15	367	△ 4 × 11	317	× 15	228	△ 4 × 10	208	139 × 1		109	△ 2	△ 4	15,227	14,727	99.62	99.67	99.65
	32	22	28	20	4	2	811	716			99.36	99.55			99.45		
	5	3	4	2	1	1	677	619			99.88	99.93			99.91		
	15	7	10	5	5	2	622	606			99.64	99.83			99.73		
	7	5	6	4	1	1	442	424			99.74	99.82			99.78		
	22	18	13	10	9	8	838	798			99.59	99.65			99.62		
	7	5	6	4	1	1	362	350			99.69	99.75			99.72		
	5	2	2	2	3	—	117	104			99.29	99.74			99.52		
	1	1	1	1	—	—	41	36			99.58	99.62			99.60		
	—	—	—	—	—	—	16	15			100.00	100.00			100.00		
	—	—	—	—	—	—	25	30			100.00	100.00			100.00		
	3	3	1	1	2	2	53	44			99.13	99.14			99.14		
	—	—	—	—	—	—	13	17			100.00	100.00			100.00		
	—	—	—	—	—	—	11	13			100.00	100.00			100.00		
	2	1	—	—	—	—	12	10			49.00	96.00			64.67		
	—	2	—	1	—	—	35	32			100.00	99.04			99.56		
	—	2	—	—	—	—	24	20			100.00	98.75			99.33		
	—	1	—	—	—	—	14	10			100.00	99.09			99.53		
	1	1	—	1	1	—	54	51			99.71	99.69			99.70		
	3	—	3	—	—	—	39	42			97.99	100.00			98.95		
	—	—	—	—	—	—	22	24			100.00	100.00			100.00		

2. 學 齡 童

郡 村	學 齡 兒 童 總 數			既 二 就 學 / 學 始 期							
	總 數	男	女	總 數		尋 常 小 學 校 / 教 科 ヲ 修 ム ル 者		尋 常 小 學 校 / 教 科 ヲ 卒 ヘ タ ル 者		男	女
				男	女	男	女	男	女		
頁 辨 郡	8,762	4,429	4,333	3,873	3,776	3,867	3,765	3,360	3,356	507	509
阿 下 喜 町	413	219	194	191	165	191	164	163	141	28	23
久 米 長 村	402	212	190	190	169	190	169	159	148	31	21
大 里 村	330	157	173	132	154	132	154	114	130	18	24
梅 戶 井 村	729	378	351	337	301	337	301	299	258	38	43
三 里 村	219	117	102	103	91	103	90	87	75	16	15
石 井 村	682	340	342	286	297	284	294	245	262	39	32
丹 生 川 村	353	171	192	148	165	148	165	126	146	22	19
治 藤 原 村	560	277	283	249	242	248	241	221	208	27	33
東 藤 原 村	328	164	164	139	143	139	143	127	127	12	16
西 藤 原 村	225	121	104	111	88	111	88	97	76	14	12
白 瀨 田 村	373	209	164	188	145	187	145	161	126	26	19
立 瀨 田 村	165	75	90	67	77	67	75	58	99	9	6
中 里 村	505	257	248	212	220	212	220	180	190	32	30
十 里 村	716	342	374	300	337	300	337	256	291	44	46
山 社 村	343	183	160	171	139	170	139	151	110	19	29
笠 田 村	464	222	242	192	215	191	214	167	187	24	27
大 泉 村	447	228	219	197	186	197	186	171	159	26	27
泉 村	294	156	138	135	118	135	118	116	101	19	17
稻 部 村	379	187	192	159	163	159	163	132	138	27	25
神 田 村	475	227	248	200	217	200	215	179	187	21	28
七 和 村	350	187	163	166	144	166	144	151	127	15	17
三 重 郡	19,097	9,644	9,453	8,417	8,224	8,389	8,202	7,261	7,112	1,128	1,090
富 富 田 町	1,834	933	901	797	783	793	780	685	672	108	108
洲 野 町	2,090	1,052	1,038	933	912	930	912	805	802	125	110
菰 野 村	784	396	388	336	341	333	337	295	286	38	51
日 永 村	763	386	377	334	324	334	323	298	275	36	48
楠 原 村	784	375	409	317	345	317	344	281	307	36	37
河 原 村	416	218	198	193	178	193	178	159	154	34	24
内 山 部 村	581	288	293	241	250	240	249	206	214	32	35
小 山 部 村	678	343	335	300	298	300	297	249	262	51	35
水 深 村	552	261	291	225	258	225	257	203	220	22	37
四 常 川 村	923	458	465	402	400	400	400	346	348	55	52
常 川 村	528	286	242	211	254	211	218	181	36	36	30
川 島 村	347	168	179	144	152	144	152	125	130	19	2
神 前 村	580	283	297	245	256	245	254	211	232	34	22
櫻 千 村	495	225	270	197	240	196	238	167	206	29	32
千 種 村	587	289	298	258	256	256	255	233	225	23	30
鷺 川 原 村	603	324	279	284	255	282	255	237	220	45	35
鷺 川 村	517	260	257	233	225	230	224	201	193	29	51
三 重 村	619	313	306	282	267	282	265	242	231	40	34
羽 津 村	633	342	291	288	253	287	253	240	212	47	41
川 朝 日 村	991	472	519	428	430	428	430	375	373	53	57
朝 日 村	488	275	213	239	179	239	179	207	148	32	31
大 矢 知 村	655	333	322	301	282	301	282	264	241	37	41
八 下 野 村	523	273	250	242	220	241	220	203	198	38	22
下 野 村	328	171	157	149	139	147	138	126	120	21	18
保 竹 朝 日 村	630	306	324	263	283	262	282	224	237	38	45
朝 日 村	291	157	134	127	122	126	122	110	107	16	15
朝 日 村	877	457	420	404	365	403	365	349	318	54	47

兒 童 (續)

總 數	二 達 シ タ ル 者						未 々 就 學 / 始 期 = 達 セ サ ル 者		就 學 始 期 既 達 者 百 人 中 就 學		
	不 就 學 者		就 學 猶 豫 者		就 學 免 除 者		男	女	男	女	平 均
	男	女	男	女	男	女					
6	11	4	8	2	3	556	557	99.85	99.71	99.78	
—	1	—	1	—	—	28	29	100.00	99.39	99.72	
—	—	—	—	—	—	22	21	100.00	100.00	100.00	
—	—	—	—	—	—	25	19	100.00	100.00	100.00	
—	1	—	1	—	—	41	50	100.00	100.00	100.00	
—	—	—	—	—	—	14	11	100.00	99.02	99.55	
2	3	1	3	1	—	54	45	99.41	99.12	99.27	
—	—	—	—	—	—	23	27	100.00	100.00	100.00	
1	1	1	1	—	—	28	41	99.60	99.59	99.59	
—	—	—	—	—	—	25	21	100.00	100.00	100.00	
—	—	—	—	—	—	10	16	100.00	100.00	100.00	
1	—	1	—	—	—	21	19	99.52	100.00	99.73	
—	2	—	1	—	1	8	13	100.00	97.78	98.79	
—	—	—	—	—	—	45	28	100.00	100.00	100.00	
1	—	—	—	—	—	42	37	100.00	100.00	100.00	
—	—	—	—	—	—	12	21	99.45	100.00	99.71	
1	—	—	—	—	—	30	27	99.49	99.53	99.51	
—	1	—	—	—	—	31	33	100.00	100.00	100.00	
—	—	—	—	—	—	21	20	100.00	100.00	100.00	
—	—	—	—	—	—	28	29	100.00	100.00	100.00	
—	2	—	—	—	—	27	31	100.00	99.08	99.61	
—	—	—	—	—	—	21	19	100.00	100.00	100.00	
28	22	21	17	7	5	1,227	1,229	99.67	99.32	99.70	
4	3	3	3	1	—	136	118	99.50	99.62	99.56	
3	—	3	—	—	—	119	126	99.68	100.00	99.84	
3	4	2	2	1	2	60	47	99.10	98.82	98.96	
—	1	—	1	—	—	52	53	99.71	99.69	99.70	
—	1	—	1	—	—	58	64	100.00	99.70	99.85	
—	—	—	—	—	—	25	20	100.00	100.00	100.00	
1	1	1	—	—	—	47	43	99.59	99.60	99.59	
—	1	—	1	—	—	43	36	100.00	99.00	99.05	
—	1	—	1	—	—	36	33	100.00	99.61	99.81	
1	—	1	—	—	—	56	65	99.71	100.00	99.86	
1	—	—	—	—	—	31	31	99.61	100.00	99.79	
—	—	—	—	—	—	24	27	100.00	100.00	100.00	
—	2	—	2	—	—	38	41	100.00	99.33	99.66	
1	2	—	2	—	—	28	30	99.49	99.18	99.32	
2	1	1	1	1	—	31	42	99.22	99.61	99.42	
—	—	—	—	—	—	40	24	99.30	100.00	99.63	
3	1	2	—	—	—	27	32	98.71	99.56	99.13	
—	2	—	1	—	—	31	39	100.00	99.35	99.68	
1	—	—	—	—	—	54	38	99.65	100.00	99.82	
—	—	—	—	—	—	44	89	100.00	100.00	100.00	
—	—	—	—	—	—	36	34	100.00	100.00	100.00	
—	—	—	—	—	—	37	40	100.00	100.00	100.00	
1	—	—	—	—	—	31	30	99.59	100.00	99.78	
2	1	2	1	—	—	22	18	99.32	99.28	99.31	
1	1	—	—	—	—	43	41	97.62	99.65	99.64	
1	—	—	—	—	—	30	12	99.21	100.00	99.58	
1	—	—	—	—	—	53	55	99.75	100.00	99.87	

2. 學 齡

郡 村	學 齡 兒 童 總 數			既 就 學 者							
	總 數	男	女	總 數		就 學 者		尋 常 小 學 校 / 教 科 修 畢 者		尋 常 小 學 校 / 教 科 卒 へ 達 者	
				男	女	男	女	男	女	男	女
鈴鹿郡	11,484	5,675	5,809	4,914	5,024	4,896	4,998	4,222	4,272	674	726
龜山町	2,401	1,181	1,220	1,037	1,054	1,033	1,051	876	896	157	155
龜岡村	691	343	348	294	301	294	299	254	255	40	44
神邊村	419	220	199	189	171	189	169	163	143	26	26
坂加村	211	106	105	92	95	92	95	83	80	9	15
下太村	338	187	201	165	185	165	181	137	151	28	30
畫村	365	183	182	160	159	159	159	140	130	19	29
國井村	652	320	332	274	287	274	285	233	244	41	41
府川村	748	390	358	340	313	337	311	297	275	40	36
野村	340	171	169	138	141	137	141	117	114	20	27
高津村	538	275	263	239	228	233	227	204	193	34	34
津田村	257	130	127	112	112	112	112	96	97	16	15
石樂村	528	243	285	205	228	201	228	171	200	30	28
久間村	659	327	332	283	285	233	282	245	230	39	52
伊田村	681	313	368	279	326	279	325	244	287	35	38
深澤村	494	260	234	218	204	218	204	188	169	30	35
庄川村	553	265	303	233	261	233	260	203	221	30	39
内崎村	522	245	277	212	242	210	241	189	208	21	33
野白村	659	326	343	231	297	230	295	241	262	39	33
登川村	353	190	163	163	135	162	133	141	117	21	16
河藝郡	13,464	6,759	6,705	5,861	5,839	5,846	5,825	5,089	5,009	757	816
白神町	1,243	619	624	529	543	529	541	455	476	74	65
子身村	791	418	353	360	325	360	325	328	288	32	37
一田町	864	412	452	357	393	356	392	310	345	46	47
稻天村	549	286	263	248	232	245	231	202	205	43	26
生名川村	365	175	190	144	169	143	168	122	142	21	26
合川村	439	203	231	184	207	183	206	161	167	22	39
榮上村	552	293	259	250	218	249	216	228	188	21	28
豐野村	608	299	309	260	260	259	260	224	224	35	36
津村	656	343	313	299	277	296	275	267	233	29	42
黑白栗村	446	220	226	186	198	186	198	166	175	20	23
田塚村	791	368	413	314	365	313	364	280	312	33	52
栗真村	414	203	206	184	184	184	184	162	152	22	32
大高野村	547	279	268	244	228	243	223	209	193	34	35
野尾村	301	155	146	136	125	136	125	116	104	20	21
本村	466	232	234	204	205	204	205	178	177	26	28
明飯野村	570	301	269	263	233	262	233	231	202	31	31
河曲村	351	187	164	164	146	164	146	141	127	23	19
野村	532	273	259	236	218	236	217	204	189	32	28
一宮村	712	379	333	334	284	324	284	282	231	52	53
箕玉村	554	277	277	238	241	238	241	198	209	40	32
若松村	773	369	404	320	358	319	357	272	309	47	48
若村	960	458	502	407	430	407	429	353	361	54	68

兒 童 (續)

郡 村	未 達 就 學 / 始 期 = 達 セ サ ル 者						就 學 始 期 既 達 者 百 人 中 就 學				
	不 就 學 者		就 學 猶 豫 者		就 學 免 除 者		男	女	男	女	平 均
	男	女	男	女	男	女					
鈴鹿郡	18	26	12	22	6	4	761	785	99.63	99.48	99.56
龜山町	4	3	2	3	2	—	144	166	99.62	99.72	99.67
龜岡村	—	2	—	2	—	—	49	47	100.00	99.34	99.66
神邊村	—	2	—	2	—	—	31	8	100.00	98.83	99.44
坂加村	—	—	—	—	—	—	14	8	100.00	100.00	100.00
下太村	—	4	—	4	—	—	22	16	100.00	97.92	98.90
畫村	1	—	1	—	—	—	23	23	99.38	100.00	99.69
國井村	—	2	—	1	—	1	46	45	100.00	99.33	99.64
府川村	3	2	3	2	—	—	50	45	99.12	99.36	99.23
野村	1	—	—	—	1	—	33	28	99.28	100.00	96.64
高津村	1	1	1	1	—	—	36	35	99.61	99.58	99.60
津田村	4	—	3	—	1	—	18	15	100.00	100.00	100.00
石樂村	—	—	—	—	—	—	38	57	98.05	100.00	99.07
久間村	—	3	—	2	—	1	44	47	100.00	98.95	99.47
伊田村	—	1	—	1	—	—	34	42	100.00	99.69	99.83
深澤村	—	—	—	—	—	—	42	30	100.00	100.00	100.00
庄川村	—	1	—	1	—	—	32	42	100.00	99.62	99.80
内崎村	2	1	—	—	2	1	33	35	99.06	99.59	99.43
野白村	1	2	1	1	—	1	45	46	99.64	99.33	99.48
登川村	1	2	1	2	—	—	27	23	99.44	98.61	99.07
河藝郡	15	14	9	6	6	8	898	866	99.74	99.76	99.75
白神町	—	2	—	—	—	2	90	81	100.00	99.63	99.81
子身村	1	1	—	1	1	—	58	38	100.00	100.00	100.00
一田町	—	—	—	—	—	—	55	59	99.72	99.75	99.73
稻天村	3	1	1	—	2	1	38	31	98.79	99.57	99.16
生名川村	1	1	1	—	—	1	31	21	99.31	99.41	99.36
合川村	1	1	1	1	—	—	24	24	99.46	99.53	99.49
榮上村	1	2	—	—	1	2	43	41	99.60	99.08	99.36
豐野村	1	—	1	—	—	—	39	49	99.62	100.00	99.81
津村	3	2	3	—	—	2	44	36	99.00	99.28	99.13
黑白栗村	—	—	—	—	—	—	34	28	100.00	100.00	100.00
田塚村	1	1	—	1	1	—	54	48	99.68	99.73	99.71
栗真村	—	—	—	—	—	—	24	22	100.00	100.00	100.00
大高野村	1	—	1	—	—	—	35	40	99.59	100.00	99.79
野尾村	—	—	—	—	—	—	19	21	100.00	100.00	100.00
本村	—	—	—	—	—	—	28	29	100.00	100.00	100.00
明飯野村	1	—	—	—	1	—	38	36	99.67	100.00	99.82
河曲村	—	—	—	—	—	—	23	13	100.00	100.00	100.00
野村	—	1	—	1	—	—	37	41	100.00	99.54	99.77
一宮村	—	—	—	—	—	—	45	49	100.00	100.00	100.00
箕玉村	—	—	—	—	—	—	39	36	100.00	100.00	100.00
若松村	1	1	1	1	—	—	49	46	99.69	99.72	99.71
若村	—	1	—	1	—	—	51	72	100.00	99.77	99.88

2. 學 齡

郡 村	學 齡 兒 童 總 數			既 就 學 者								期 始	
	總 數	男	女	總 數		尋 常 小 學 校 / 教 科 修 畢 者		尋 常 小 學 校 / 教 科 不 修 畢 者		男	女	男	女
				男	女	男	女	男	女				
安 濃 郡	5,317	2,680	2,637	2,312	2,320	2,304	2,304	1,991	1,997	313	307		
神安郡 戸東村	533	267	266	233	228	232	224	198	185	34	39		
神安郡 戸東村	454	231	223	205	199	205	198	180	181	25	17		
神安郡 戸東村	464	229	235	203	213	202	208	178	177	24	31		
片高郡 田宮村	395	196	199	163	169	163	169	146	147	17	22		
片高郡 田宮村	244	113	131	101	112	101	112	86	95	15	17		
片高郡 田宮村	367	198	169	169	151	167	149	143	128	24	21		
辰草郡 水生村	417	222	195	189	171	189	170	164	152	25	18		
辰草郡 水生村	376	181	195	158	170	157	170	142	143	15	27		
辰草郡 水生村	330	161	169	134	152	134	151	116	129	18	22		
安明郡 濃台村	410	207	203	175	177	174	177	151	154	23	23		
安明郡 濃台村	410	196	214	164	183	162	183	140	161	22	22		
安明郡 濃台村	395	190	205	163	187	163	185	135	160	28	25		
雲河郡 院内村	395	219	176	197	157	197	157	164	139	33	18		
雲河郡 院内村	127	70	57	58	51	58	51	48	46	10	5		
一 志 郡	18,794	9,434	9,360	8,202	8,131	8,170	8,108	7,005	6,983	1,165	1,125		
久香郡 居洲町	1,897	951	946	821	811	812	810	702	707	110	103		
久香郡 居洲町	895	434	461	372	397	372	395	322	336	50	59		
久香郡 居洲町	409	214	195	182	170	181	170	156	152	25	18		
久香郡 居洲町	387	195	192	168	170	166	169	139	142	27	27		
七穂郡 栗原村	460	240	220	214	195	213	195	184	165	29	30		
七穂郡 栗原村	175	88	87	76	79	76	79	63	71	13	8		
七穂郡 栗原村	514	235	279	213	241	213	240	183	202	30	38		
七穂郡 栗原村	534	261	273	229	231	227	231	196	198	31	33		
大川郡 井口村	532	243	289	207	253	207	253	179	222	28	31		
大川郡 井口村	681	369	312	309	268	308	268	273	233	35	35		
大川郡 井口村	347	189	153	154	136	153	136	129	120	24	16		
大川郡 井口村	446	219	227	193	196	193	196	170	168	23	28		
境家郡 城原村	131	66	65	61	56	60	56	48	49	12	7		
境家郡 城原村	518	256	262	216	217	215	214	182	180	33	34		
境家郡 城原村	385	178	207	150	181	150	180	128	159	22	21		
境家郡 城原村	608	337	271	287	232	285	232	234	204	51	28		
大伊郡 生地村	470	233	237	202	209	202	209	171	181	31	28		
大伊郡 生地村	357	181	176	155	152	155	151	127	126	28	25		
大伊郡 生地村	484	238	246	219	218	220	173	196	45	24	24		
大伊郡 生地村	470	235	235	207	205	205	205	175	170	30	35		
下宇郡 川郷村	329	150	179	133	161	133	160	112	136	21	24		
下宇郡 川郷村	526	262	264	239	227	238	225	209	190	29	35		
下宇郡 川郷村	649	343	306	296	265	295	263	250	226	45	37		
下宇郡 川郷村	395	201	194	177	163	177	162	156	139	21	23		
豐川郡 地合村	403	216	187	181	162	181	162	158	140	23	22		
豐川郡 地合村	689	342	347	303	304	303	304	268	268	35	36		
豐川郡 地合村	311	158	153	128	127	126	127	113	107	13	20		
豐川郡 地合村	476	245	231	213	199	213	199	181	174	32	25		
豐中郡 田原村	339	182	157	161	138	160	138	134	120	26	18		
豐中郡 田原村	561	308	253	279	230	278	229	238	200	40	29		
豐中郡 田原村	506	231	277	203	244	203	244	176	211	27	33		
豐中郡 田原村	456	240	216	211	192	211	191	181	165	30	26		
松ヶ崎郡 白村	448	209	239	187	210	187	209	164	178	23	31		
松ヶ崎郡 白村	401	209	192	186	171	186	170	162	146	24	24		
松ヶ崎郡 白村	302	140	162	120	140	120	140	103	121	17	19		
小雲郡 野出村	377	189	188	167	163	166	163	135	139	31	24		
小雲郡 野出村	614	305	309	261	270	261	268	224	227	37	41		
小雲郡 野出村	310	142	168	122	145	121	145	107	115	14	30		

兒 童 (續)

總 數	不 達 就 學 者						未 及 就 學 / 始 期 未 達 セ サ ル 者		就 學 始 期 既 達 者 百 人 中 就 學					
	總 數		就 學 猶 豫		就 學 免 除		男	女	男	女	平 均	男	女	平 均
	男	女	男	女	男	女								
8	16	5	13	3	3	368	317	99.65	99.31	99.48				
1	4	1	3	—	1	34	38	99.57	93.25	98.92				
—	1	—	1	—	—	26	24	100.00	99.50	99.75				
1	5	—	4	1	1	26	22	99.51	97.65	98.56				
—	—	—	—	—	—	33	30	100.00	100.00	100.00				
—	—	—	—	—	—	12	19	100.00	100.00	100.00				
2	2	2	1	—	1	29	18	98.82	98.68	98.75				
—	1	—	1	—	—	33	24	100.00	99.50	99.76				
1	—	—	—	—	—	23	25	99.37	100.00	99.70				
—	1	—	1	—	—	27	17	100.00	99.41	99.70				
1	—	—	—	—	—	32	26	99.52	100.00	99.76				
2	—	2	—	—	—	32	31	98.78	100.00	99.43				
—	2	—	2	—	—	27	18	100.00	98.93	99.43				
—	—	—	—	—	—	22	19	100.00	100.00	100.00				
—	—	—	—	—	—	12	6	100.00	100.00	100.00				
32	23	18	15	14	8	1,232	1,229	99.61	99.72	99.66				
9	1	4	1	5	—	130	135	98.90	99.86	99.39				
—	2	—	—	—	2	62	64	100.00	99.50	99.74				
1	—	1	—	—	—	32	25	99.45	100.00	99.72				
2	1	2	1	—	—	27	22	98.81	99.41	99.11				
1	—	1	—	—	—	26	25	99.53	100.00	99.76				
—	—	—	—	—	—	12	8	100.00	100.00	100.00				
—	1	—	1	—	—	22	38	100.00	99.63	99.99				
2	—	1	—	—	—	32	42	99.14	100.00	99.57				
—	—	—	—	—	—	36	36	100.00	100.00	100.00				
1	—	—	—	—	—	60	44	99.68	100.00	99.83				
1	—	1	—	—	—	35	22	99.35	100.00	99.66				
—	—	—	—	—	—	26	31	100.00	100.00	100.00				
1	—	1	—	—	—	5	9	98.36	100.00	99.15				
1	3	1	3	—	—	40	45	99.54	98.62	99.08				
2	1	—	—	—	1	28	26	100.00	99.42	99.73				
—	—	—	—	—	—	50	39	99.98	100.00	99.99				
—	—	—	—	—	—	31	28	100.00	100.00	100.00				
—	—	—	—	—	—	26	24	100.00	99.34	99.67				
1	1	—	1	—	—	19	25	99.54	99.55	99.55				
2	—	—	—	—	2	28	30	99.02	100.00	99.51				
—	1	—	1	—	—	17	18	100.00	99.38	99.66				
1	2	—	—	—	—	23	37	99.58	99.12	99.36				
—	2	1	2	—	—	47	41	99.66	99.25	99.46				
—	1	—	1	—	—	24	31	100.00	99.39	99.71				
—	—	—	—	—	—	35	25	100.00	100.00	100.00				

2. 學 齡

郡 村 町 名	學 齡 兒 童 總 數			既 二 就 學 ノ 始 期							
	總 數	男	女	總 數		就 學 者		尋常小學校ノ教科ヲ修ムル者		尋常小學校ノ教科ヲ卒ヘタル者	
				男	女	男	女	男	女	男	女
飯 南 郡	12,586	6,418	6,168	5,553	5,348	5,536	5,333	4,737	4,800	799	733
柿野町	971	497	474	432	420	430	418	374	355	56	63
花野町	962	501	461	441	395	438	393	378	337	60	56
粥見町	919	470	449	396	397	395	396	340	344	55	52
港松村	650	329	321	283	286	288	286	257	249	31	37
尾江村	486	230	256	191	225	191	225	155	191	36	34
松江村	647	321	326	277	275	276	275	233	236	43	39
伊勢寺村	566	271	295	236	259	236	258	198	235	39	23
大河村	676	342	334	300	286	300	284	271	237	29	47
茅江村	458	265	193	229	174	229	173	183	144	46	29
大宮村	611	323	288	266	249	266	249	225	213	41	36
石原村	678	356	322	300	269	300	269	260	233	40	36
川原村	649	321	328	271	279	271	279	225	233	46	46
森波村	657	319	333	282	275	282	273	239	235	43	38
波射村	542	271	271	234	225	231	224	190	197	41	27
射和村	797	406	391	352	348	351	346	309	301	42	45
柳朝西村	508	269	239	236	209	236	209	203	178	33	31
黒部村	335	172	163	156	145	155	145	133	131	17	14
西黒部村	596	291	305	249	265	246	265	219	233	27	32
機漣村	368	199	169	179	144	179	143	148	124	31	19
代村	510	265	245	238	223	236	223	192	194	44	29
多 氣 郡	10,069	5,074	4,995	4,409	4,376	4,392	4,365	3,764	3,771	628	594
相大町	723	371	352	332	307	330	307	290	256	40	51
可淀町	552	274	278	227	254	226	253	185	215	41	38
黒部村	425	202	223	177	184	177	183	151	159	26	24
下上明村	475	235	240	197	210	196	209	170	177	26	32
御絲村	550	267	283	228	241	226	240	188	207	33	33
星村	670	337	333	287	275	287	273	246	237	41	36
齊西村	724	364	360	321	306	320	306	272	269	48	37
外宮村	382	203	179	174	159	174	153	146	137	25	21
奈田村	743	368	375	326	332	324	331	284	283	40	48
津丹五ヶ谷村	387	190	197	161	179	161	179	134	157	27	22
生谷村	305	146	159	119	135	119	134	95	117	24	17
五ヶ谷村	870	442	428	389	368	386	367	330	319	56	48
川三村	620	303	317	262	286	261	286	236	243	25	43
瀨谷村	877	451	426	397	379	396	379	343	331	53	48
荻原村	1,015	512	503	460	452	460	451	393	386	67	65
領大村	418	227	191	200	174	199	174	171	155	26	19
杉谷村	333	182	151	152	135	150	135	130	123	20	12

兒 童 (續)

郡 村 町 名	二 不 達 シ タ ル 者						未タ就學ノ始期ニ達セサル者		就學始期既達者百人中就學		
	總 數		就 學 猶 豫		就 學 免 除		男	女	男	女	午 均
	男	女	男	女	男	女					
飯 南 郡	17	15	10	10	7	5	865	820	99.71	99.70	99.71
柿野町	2	2	1	2	1	—	65	54	99.54	99.52	99.53
花野町	3	2	2	1	1	1	60	66	99.32	99.49	99.40
粥見町	1	1	—	—	1	1	74	52	99.74	99.75	99.75
港松村	—	—	—	—	—	—	41	35	100.00	100.00	100.00
尾江村	—	—	—	—	—	—	39	31	100.00	100.00	100.00
松江村	1	—	1	—	—	—	44	51	99.64	100.00	99.82
伊勢寺村	—	1	—	1	—	—	35	36	100.00	99.66	99.82
大河村	—	2	—	2	—	—	42	48	100.00	99.30	99.66
茅江村	—	1	—	1	—	—	36	19	100.00	99.42	99.71
大宮村	—	—	—	—	—	—	57	39	100.00	100.00	100.00
石原村	—	—	—	—	—	—	56	53	100.00	100.00	100.00
川原村	—	—	—	—	—	—	50	49	100.00	100.00	100.00
森波村	—	2	—	1	—	1	37	63	100.00	99.00	99.50
波射村	3	1	2	1	1	1	37	46	98.72	99.56	99.63
射和村	1	2	—	1	1	1	54	43	99.75	99.49	99.62
柳朝西村	—	—	—	—	—	—	33	30	100.00	100.00	100.00
黒部村	1	—	1	—	—	—	16	18	99.36	100.00	99.67
西黒部村	3	—	1	—	2	—	42	40	98.80	100.00	99.42
機漣村	—	1	—	—	—	1	20	25	100.00	99.31	99.69
代村	2	—	2	—	—	—	27	22	99.16	100.00	99.58
多 氣 郡	17	11	9	5	8	6	665	619	99.61	99.75	99.68
相大町	2	—	2	—	—	—	39	45	99.40	100.00	99.69
可淀町	1	1	—	—	—	1	47	24	99.55	99.61	99.58
黒部村	—	1	—	1	—	—	25	39	100.00	99.60	99.80
下上明村	1	1	1	1	—	—	38	30	99.49	99.52	99.51
御絲村	2	1	—	—	2	1	39	42	99.12	99.59	99.36
星村	—	2	—	2	—	—	50	58	100.00	99.27	99.64
齊西村	1	—	—	—	—	1	43	54	99.69	100.00	99.84
外宮村	—	1	—	—	—	1	29	20	100.00	99.37	99.70
奈田村	2	1	2	—	—	1	42	43	95.24	97.67	96.46
津丹五ヶ谷村	—	—	—	1	—	—	29	18	100.00	100.00	100.00
生谷村	—	1	—	—	—	—	27	24	100.00	99.09	99.54
五ヶ谷村	3	1	3	—	—	1	53	60	99.23	99.74	99.49
川三村	1	—	—	—	1	—	41	31	99.62	100.00	99.81
瀨谷村	1	—	—	—	—	—	54	47	99.73	100.00	99.99
荻原村	—	1	—	—	—	1	52	51	100.00	99.78	99.89
領大村	1	—	—	—	—	1	27	17	99.05	100.00	99.73
杉谷村	2	—	—	—	—	2	30	16	98.48	100.00	99.25

2. 學 齡 童

名 實 郡	學 齡 兒 童 總 數			既 二 就 學 始 期							
	總 數	男	女	總 數		尋 常 小 學 校 / 數 科 修 畢 者		尋 常 小 學 校 / 數 科 卒 へ タル 者		男	女
				男	女	男	女	男	女		
名 實 郡	8,753	4,416	4,337	3,881	3,852	3,861	3,841	3,300	3,309	561	532
名 阿 波 郡	1,408	719	689	622	606	619	605	540	521	79	84
張 保 持 町 村	472	259	213	222	184	220	183	184	159	36	24
280	144	136	129	120	127	119	106	105	21	14	
葛 原 村 村	287	135	152	112	128	112	128	90	112	22	16
474	237	237	208	213	208	213	182	187	26	26	
538	281	257	252	232	248	228	218	192	30	36	
箕 曲 村 村	486	245	241	214	216	212	216	177	186	35	30
586	270	316	244	278	244	278	202	236	42	42	
432	215	217	190	196	190	196	168	172	22	24	
花 垣 村 村	429	228	201	203	188	201	188	168	155	33	33
301	160	141	142	126	140	126	124	109	16	17	
340	176	164	156	142	156	141	139	120	17	21	
依 那 古 村 村	505	240	265	209	237	209	237	173	202	36	35
190	98	92	88	81	88	80	81	67	7	13	
416	204	212	182	187	181	187	151	165	30	22	
美 波 多 村 村	476	228	248	200	230	199	229	162	196	37	33
301	137	164	122	140	121	140	102	121	19	19	
504	271	233	237	201	237	200	203	174	34	26	
328	169	159	149	147	149	147	130	130	19	17	
志 摩 郡	5,746	8,005	7,741	6,952	6,705	6,929	6,685	5,980	5,784	929	901
鳥 羽 町 村	1,389	708	681	621	607	619	605	545	518	74	87
1,086	551	537	482	453	481	452	412	400	69	52	
1,303	671	632	595	550	594	548	508	485	86	63	
桃 取 村 村	283	159	124	129	101	129	101	110	90	19	11
672	327	345	278	292	275	291	231	243	44	48	
297	147	150	127	129	127	129	118	111	9	18	
苦 島 村 村	208	110	98	98	79	98	79	87	69	11	10
470	240	230	205	200	205	200	181	172	24	28	
797	388	409	338	366	336	366	297	321	39	45	
鏡 浦 村 村	553	270	283	232	253	231	253	187	188	44	65
685	344	341	298	300	297	298	252	269	45	29	
310	155	155	132	132	132	132	122	115	10	17	
安 乘 村 村	515	252	263	229	236	228	235	196	206	32	29
274	149	125	129	106	129	105	112	91	17	14	
1,493	767	726	663	627	662	627	585	554	77	73	
鶴 方 村 村	731	391	340	346	292	346	291	298	254	48	37
272	148	124	127	108	127	108	108	88	19	20	
300	155	145	141	126	141	126	124	110	17	16	
甲 賀 村 村	394	191	203	174	170	174	167	146	138	28	29
269	149	120	134	102	134	102	116	84	18	18	
140	66	74	60	60	57	60	51	54	6	6	
名 田 村 村	105	47	58	42	49	41	48	33	44	8	4
386	193	193	162	161	161	161	145	138	16	23	
641	334	307	290	267	286	264	246	227	40	37	
布 施 田 村 村	433	196	237	169	202	169	201	145	181	24	20
1,068	551	517	462	455	459	454	392	390	67	64	
越 賀 村 村	478	255	223	215	192	215	192	188	168	27	24
192	91	101	77	90	76	90	65	76	11	14	

兒 童 (續)

總 數	二 達 シ タ ル 者						未 々 就 學 / 始 期 = 達 セ サ ル 者		就 學 始 期 既 達 者 百 人 中 就 學		
	不 就 學 者		就 學 者		就 學 者		男	女	男	女	平 均
	男	女	男	女	男	女					
20	1	10	11	8	9	3	535	485	99.48	99.71	99.60
3	1	1	1	1	2	1	97	83	99.52	99.83	99.75
2	1	1	1	1	2	1	37	29	99.11	99.46	99.28
2	1	1	1	1	1	1	15	16	98.00	99.00	98.50
—	—	—	—	—	—	—	23	24	100.00	100.00	100.00
—	—	—	—	—	—	—	29	24	100.00	100.00	100.00
4	4	2	2	2	2	2	29	25	98.58	98.44	98.51
2	—	2	—	—	—	—	31	25	99.61	99.63	99.62
—	—	—	—	—	—	—	26	38	100.00	100.00	100.00
—	—	—	—	—	—	—	25	21	100.00	100.00	100.00
2	—	1	—	—	1	—	25	13	99.01	100.00	99.49
2	—	1	—	—	1	—	18	15	98.59	100.00	99.25
—	× 1	—	1	—	—	—	20	22	100.00	99.30	99.66
—	—	—	—	—	—	—	31	28	100.00	100.00	100.00
—	1	—	—	1	—	—	10	11	100.00	98.91	99.47
1	—	—	—	—	—	—	22	25	99.45	100.00	99.73
1	1	1	1	1	—	—	28	18	98.00	98.00	98.30
1	—	—	—	—	—	—	15	24	99.28	100.00	99.64
—	1	—	—	1	—	—	34	32	100.00	99.57	99.80
—	—	—	—	—	—	—	20	12	100.00	100.00	100.00
23	20	7	9	16	11	1,053	1,036	99.67	99.70	99.69	
2	2	—	2	2	—	87	74	99.67	99.67	99.67	
1	1	—	1	1	—	69	84	99.79	99.78	99.79	
1	2	—	—	1	2	76	82	99.83	99.64	99.74	
—	—	—	—	—	—	30	23	100.00	100.00	100.00	
3	1	1	—	2	1	49	53	98.93	99.54	99.26	
—	—	—	—	—	—	20	21	100.00	100.00	100.00	
—	—	—	—	—	—	12	19	100.00	100.00	100.00	
—	—	—	—	—	—	35	30	100.00	100.00	100.00	
2	—	2	—	—	—	50	43	99.43	100.00	99.72	
1	—	1	—	—	—	38	30	99.96	100.00	99.82	
1	2	—	—	1	2	46	41	98.65	92.34	95.55	
—	—	—	—	—	—	23	23	100.00	100.00	100.00	
1	1	—	1	1	—	23	27	99.30	99.57	99.57	
—	1	—	—	—	1	20	19	100.00	99.20	99.63	
1	—	1	—	—	—	104	99	99.85	100.00	99.92	
—	1	—	1	—	—	45	48	100.00	99.74	99.86	
—	—	—	—	—	—	21	16	100.00	100.00	100.00	
—	—	—	—	—	—	14	19	100.00	100.00	100.00	
—	3	—	2	—	1	17	33	100.00	98.24	99.13	
—	—	—	—	—	—	15	18	100.00	100.00	100.00	
—	—	—	—	—	—	9	14	100.00	100.00	100.00	
1	1	—	—	1	1	5	9	97.60	98.00	97.80	
1	—	—	—	1	—	31	32	99.38	100.00	99.70	
4	3	2	1	2	2	44	40	98.62	98.88	98.74	
—	1	—	—	—	1	27	35	100.00	99.50	99.75	
3	1	—	1	3	—	89	62	99.45	99.86	99.66	
—	—	—	—	—	—	40	31	100.00	100.00	100.00	
1	—	—	—	1	—	14	11	98.82	100.00	99.44	

2. 學 齡

郡 市 町 村	學 齡 兒 童 總 數			既 二 就 學 / 學 始 期							
	總 數	男	女	總 數		尋 常 小 學 校 / 教 科 修 畢 者		尋 常 小 學 校 / 教 科 卒 へ タ ル 者		男	女
				男	女	男	女	男	女		
北 華 雲 郡	9,693	4,907	4,786	4,325	4,185	4,317	4,171	3,699	3,628	618	543
尾 引 長 町 村	3,084	1,595	1,489	1,395	1,310	1,392	1,306	1,202	1,148	190	158
鷺 本 島 町 村	810	398	412	369	366	369	365	318	314	51	51
	1,087	553	534	493	459	492	457	402	402	90	55
相 九 船 賀 鬼 津 町 村	677	327	350	291	307	291	307	245	268	46	39
	503	265	238	233	214	233	214	210	180	23	34
	613	345	268	299	234	299	234	254	202	45	32
須 賀 利 村 村	233	118	115	99	104	98	103	87	88	11	15
桂 野 城 瀬 村 村	421	203	218	179	191	179	190	151	164	28	26
	437	217	220	192	195	192	194	170	166	22	28
赤 二 錦 羽 輝 村 村	588	299	289	263	245	261	244	220	219	41	25
	591	279	312	249	271	249	271	216	232	33	39
	649	308	341	263	289	262	286	224	245	38	41
南 華 雲 郡	12,636	6,513	6,123	5,678	5,335	5,659	5,325	4,893	4,520	766	805
木 本 町 村	1,006	518	488	463	435	462	435	402	368	60	67
阿 田 和 内 村 村	742	394	348	339	297	339	297	292	258	47	39
	595	316	279	283	252	283	251	236	211	47	40
南 輪 内 村 村	837	440	397	380	354	380	354	319	295	61	59
荒 坂 鹿 村 村	415	199	216	176	183	174	182	153	152	21	30
	797	413	384	336	334	332	334	298	282	34	52
泊 有 神 井 志 山 村 村	388	182	206	160	175	160	175	141	151	19	24
	1,191	579	512	492	516	491	514	428	439	63	75
	618	328	290	294	252	294	251	245	214	49	37
市 井 鶴 木 田 殿 村 村	544	292	252	267	222	264	221	229	185	35	36
	325	156	169	140	159	140	159	121	141	19	18
	408	202	206	177	178	177	178	147	152	30	26
御 船 村 村	546	286	260	250	229	249	229	211	197	38	32
相 野 谷 志 村 村	545	268	277	231	241	231	240	201	207	30	33
	602	304	298	275	262	273	262	235	212	38	50
上 川 村 村	244	136	108	105	79	105	79	88	69	17	10
入 鹿 山 村 村	547	270	277	238	235	238	233	212	199	26	34
	366	201	165	178	145	178	145	152	122	26	23
神 川 村 村	614	317	297	286	254	285	254	248	208	37	46
五 郷 島 村 村	560	302	258	261	235	258	234	234	200	24	34
	746	410	336	347	298	346	298	301	258	45	40

兒 童 (續)

郡 市 町 村	不 達 シ タ ル 者						未 々 就 學 / 始 期 = 達 セ サ ル 者		就 學 始 期 既 達 者 百 人 中 就 學		
	總 數		就 學 猶 豫		就 學 免 除		男	女	男	女	平 均
	男	女	男	女	男	女					
北 華 雲 郡	8	14	2	8	6	6	582	601	99.82	99.67	99.74
尾 引 長 町 村	3	4	1	2	2	2	200	179	99.80	99.71	99.96
鷺 本 島 町 村	1	1	1	1	1	1	29	46	100.00	99.72	99.86
	1	2	1	2	1	1	60	75	98.00	96.00	97.00
相 九 船 賀 鬼 津 町 村	—	—	—	—	—	—	36	43	100.00	100.00	100.00
	—	—	—	—	—	—	32	24	100.00	100.00	100.00
	—	—	—	—	—	—	46	34	100.00	100.00	100.00
須 賀 利 村 村	1	1	—	1	1	—	19	11	98.99	99.04	99.02
桂 野 城 瀬 村 村	—	1	—	—	—	—	24	27	100.00	99.48	99.93
	—	1	—	1	—	—	25	25	100.00	99.55	99.77
赤 二 錦 羽 輝 村 村	2	1	—	1	2	—	36	44	93.47	97.29	95.38
	—	—	—	—	—	—	30	41	100.00	100.00	100.00
	1	3	—	—	1	3	45	52	99.62	98.98	99.28
南 華 雲 郡	× 2 17	10	× 2 7	7	10	3	835	788	99.67	99.81	99.74
木 本 町 村	1	—	1	—	—	—	55	53	99.78	100.00	99.89
阿 田 和 内 村 村	—	1	—	1	—	—	55	51	100.00	100.00	100.00
	—	—	—	—	—	—	33	27	100.00	99.60	99.82
南 輪 内 村 村	—	—	—	—	—	—	60	43	100.00	100.00	100.00
荒 坂 鹿 村 村	× 2 2	1	—	1	2	—	23	33	98.86	99.44	99.28
	—	—	× 2 2	—	2	—	77	50	98.81	100.00	99.40
泊 有 神 井 志 山 村 村	—	—	—	—	—	—	22	31	100.00	100.00	100.00
	1	2	1	2	—	—	87	96	99.79	99.61	99.70
	—	1	—	1	—	—	34	38	100.00	99.60	99.82
市 井 鶴 木 田 殿 村 村	3	1	—	—	3	1	25	30	98.54	99.55	99.18
	—	—	—	—	—	—	16	10	100.00	100.00	100.00
	—	—	—	—	—	—	25	28	100.00	100.00	100.00
御 船 村 村	1	—	1	—	—	—	36	31	99.60	100.00	99.80
相 野 谷 志 村 村	—	1	—	—	—	—	37	36	100.00	99.59	99.80
	2	—	—	—	2	—	29	36	99.28	100.00	99.63
上 川 村 村	—	—	—	—	—	—	31	29	100.00	100.00	100.00
入 鹿 山 村 村	—	2	—	2	—	—	32	42	100.00	99.19	99.61
	—	—	—	—	—	—	23	20	100.00	100.00	100.00
神 川 村 村	1	—	1	—	—	—	31	43	99.65	100.00	99.82
五 郷 島 村 村	3	1	2	—	1	1	41	23	98.85	99.57	99.20
	1	—	1	—	—	—	63	38	99.71	100.00	99.84

3. 學齡兒童ノ現住人口ニ對スル比較

昭 和	年度	一 戸 平 均		昭 和	年度	一 戸 平 均	
		現住人口	學齡兒童			現住人口	學齡兒童
	1	18.10	5.14		6	18.23	5.04
"	2	17.94	5.15	"	7	19.04	5.05
"	3	18.02	5.14	"	8	19.27	5.06
"	4	18.27	5.14	"	9	19.25	5.06
"	5	18.26	5.00	"	10	19.59	4.93
					11	11.52	5.01

4. 學齡兒童中盲者及聾啞者

昭 和	年度	總 數		盲 者		聾 啞 者		盲ニシテ聾啞ナル者		同上ノ内學校ニ於テ修業スル者												
		總 數	男	女	男	女	男	女	男	女	總 數				盲 者				聾 啞 者			
											男	女	男	女	男	女	男	女	男	女	男	女
	1	260	126	134	27	43	99	90	—	1	14	4	2	1	12	3						
"	2	239	108	131	24	51	83	79	1	1	13	6	3	1	10	5						
"	3	217	103	114	23	37	80	76	—	1	18	10	2	1	16	9						
"	4	222	116	106	25	27	91	79	—	—	29	15	8	1	21	14						
"	5	223	114	109	28	27	86	82	—	—	30	20	6	2	24	18						
"	6	215	106	109	27	23	79	86	—	—	24	21	4	4	20	17						
"	7	200	93	107	16	26	76	77	1	4	48	56	8	6	40	50						
"	8	195	99	96	21	24	78	72	—	—	42	42	6	4	36	38						
"	9	186	95	91	21	19	74	72	—	—	53	47	17	13	36	34						
"	10	181	91	90	22	22	69	67	—	1	50	37	14	9	36	28						
"	11	201	106	95	24	26	82	69	—	—	55	45	15	16	40	29						

5. 學 齡 簿 抹 消 者

昭 和	年度	總 數		昭 和	年度	總 數	
		男	女			男	女
	1	132	56		6	28	15
"	2	49	24	"	7	9	4
"	3	94	48	"	8	13	6
"	4	42	25	"	9	18	8
"	5	48	26	"	10	10	4
"				"	11	23	12

6. 市町村立小學校ノ一

(總 數)

學校・學級・兒童・教員ハ三月一日現在・其ノ他ハ年度内ノ事實ナリ

兩印ハ尋常・高等兩科ノ兒童ヲ合セ編制シタル學級ヲ示ス

昭 和	年度	學 校		學 級		兒 童		入 學 者		卒 業 者			
		總 數	尋 常	尋 常 高 等	高 等	尋 常	尋 常 高 等	尋 常	尋 常 高 等	尋 常	尋 常 高 等		
												人	人
	1	442	57	384	1	3,185	737	149,771	30,076	25,952	17,825	24,506	12,960
"	2	443	57	385	1	3,212	748	150,904	30,405	27,376	16,895	25,388	14,139
"	3	443	54	388	1	3,255	770	150,799	30,469	27,002	17,503	23,840	13,669
"	4	444	54	389	1	3,302	779	154,125	29,927	28,469	16,335	23,456	14,279
"	5	444	53	390	1	3,352	769	157,836	29,088	28,379	16,231	22,915	13,469
"	6	443	53	389	1	3,347	737	161,690	28,800	28,370	15,905	24,549	13,431
"	7	442	52	389	1	3,399	751	165,687	30,354	30,049	17,473	25,956	13,471
"	8	442	52	389	1	3,241	792	168,354	33,070	29,907	18,572	25,893	14,929
"	9	442	53	380	1	3,560	808	169,996	33,672	28,864	18,418	27,147	15,892
"	10	441	53	387	1	3,610	811	171,214	33,117	29,536	19,543	27,220	15,144
"	11	442	53	388	1	3,657	831	172,478	33,858	29,779	18,410	27,146	15,781

昭 和	年度	教 員									
		正 教 員				准 教 員				代 用 教 員	
		小學校本科正教員		尋常小學校本科正教員		專 科 正 教 員		尋 常 高 等		尋 常 高 等	
	1	1,895	742	615	124	41	453	2	534	28	
"	2	2,055	795	582	146	32	436	1	486	41	
"	3	2,061	801	611	139	52	401	2	507	91	
"	4	2,176	820	617	158	25	323	3	490	97	
"	5	2,350	811	606	166	53	274	1	387	106	
"	6	2,448	784	605	187	51	214	—	290	35	
"	7	2,491	795	618	181	50	195	—	341	38	
"	8	2,453	819	600	180	45	182	—	477	26	
"	9	2,530	833	625	179	47	173	1	478	31	
"	10	2,540	825	700	171	46	162	1	454	27	
"	11	2,619	845	687	164	45	147	1	463	30	

昭 和	年度	兒 童 出 席 率									
		尋 常 科			高 等 科			平 均			
		男	女	平 均	男	女	平 均	男	女	平 均	
	1	96.70	95.15	96.12	95.99	95.59	95.83	96.56	95.52	96.07	
"	2	96.80	95.68	96.25	96.41	96.01	96.25	96.73	95.72	96.25	
"	3	97.08	96.22	96.65	95.98	96.47	96.17	96.86	96.26	96.57	
"	4	97.12	96.40	96.76	96.56	96.07	96.36	97.02	96.36	96.70	
"	5	97.14	96.41	96.78	96.30	95.85	96.12	96.99	96.34	96.68	
"	6	97.23	96.80	97.02	96.14	95.71	95.96	97.04	96.66	95.86	
"	7	97.52	97.00	97.28	96.54	96.95	95.56	97.34	96.95	97.15	
"	8	97.34	96.90	97.12	96.69	96.37	96.56	97.22	96.82	97.03	
"	9	97.60	97.24	97.42	97.08	96.64	96.90	97.56	97.15	97.33	
"	10	97.43	96.89	97.16	90.87	95.55	96.89	97.37	96.84	97.11	
"	11	97.77	97.39	97.58	97.34	97.02	97.20	97.69	97.35	97.52	

7. 市町村立

本表教員欄×印ハ他ヨリノ兼務者。△印ハ専科正教員ト准教員又ハ代用教員ノ兩職ニアル者。鮮印ハ朝鮮人。學校、學級。

Table with columns for school name, grade, and staff counts (male/female) for various municipalities like 昭和三十八年, 四日市市, 松阪市, etc.

小學校ノ二

(尋常小學校)

教員、兒童ハ三月一日現在。其ノ他ハ年度ノ内事實ナリ

Table with columns for school year (第二學年 to 第六學年), enrollment (入學者), graduates (卒業者), and average attendance (兒童日々出席平均數, 兒童日々缺席平均數).

7. 市 町 村 立

	學 級		學 級	教 員								兒				
	本 校	分 教 場		本 科 正 教 員		專 科 正 教 員		准 教 員		代 用 教 員		理 數		第 一 學 年		
				男	女	男	女	男	女	男	女	男	女	男	女	
志 摩 郡	6	—	16	12	1	—	2	3	—	2	3	351	386	71	56	
鳥羽町 小 濱	1	—	3	2	1	—	—	1	—	1	—	89	99	14	12	
濱島町 南 張	1	—	2	2	—	—	1	—	—	—	—	40	34	9	6	
鏡浦村	1	—	3	3	—	—	—	—	—	—	1	57	61	10	9	
			1	3	2	—	—	1	—	—	1	83	82	24	10	
長岡村 國 崎	1	—	3	2	—	—	1	1	—	—	—	49	66	10	12	
名 田	1	—	2	1	—	—	—	—	1	1	33	44	4	7		
北 牟 婁 郡	6	—	30	22	8	—	1	—	—	4	2	672	621	119	100	
尾鷲町	1	—	6	4	2	—	—	—	—	—	—	108	107	15	19	
			3	2	1	—	—	—	1	—	—	60	56	13	16	
			1	1	—	—	—	—	1	1	18	21	2	3		
			1	14	10	4	—	1	—	—	1	—	355	322	67	47
引本町 矢 口	1	—	3	3	1	—	—	—	—	—	71	66	15	6		
桂城村 第 二	1	—	3	2	—	—	—	—	1	1	60	49	7	9		
南 牟 婁 郡	18	—	50	34	4	1	1	3	4	1	6	12	911	831	156	117
南輪内村	1	—	6	4	1	—	—	1	—	1	1	116	111	20	20	
			3	2	—	—	—	—	1	1	39	32	7	1		
			1	3	1	×	1	—	1	—	—	2	38	25	6	2
新鹿村	1	—	3	3	—	—	—	—	—	—	1	69	64	15	9	
			1	3	2	—	—	1	—	—	—	—	55	43	10	9
泊 村 大 泊	1	—	3	2	1	—	—	—	—	—	—	23	30	1	4	
御船村 北 檜 杖	1	—	1	1	—	—	1	—	—	—	—	16	21	2	3	
相野谷村 桐 原	1	—	3	2	—	—	—	—	—	—	1	47	49	2	5	
尾呂志村	1	—	2	1	—	—	—	1	—	—	1	45	31	8	2	
			1	2	1	—	—	—	—	1	1	25	31	3	3	
入鹿村	1	—	2	1	—	—	—	—	—	1	1	60	55	10	8	
			1	3	2	—	—	—	1	—	—	—	45	51	9	7
西山村	1	—	2	1	—	—	—	—	—	1	1	19	23	1	3	
			1	1	1	—	—	—	—	—	1	1	12	7	3	1
神川村 青 柳	1	—	2	1	1	—	—	—	—	1	—	18	13	3	1	
飛鳥村	1	—	5	4	—	—	1	—	—	—	1	108	118	19	18	
			1	3	2	1	—	—	1	—	—	—	86	70	15	12
飛 鳥	1	—	3	3	—	—	1	—	—	—	—	90	57	22	9	

小 學 校 ノ 二 (尋常小學校) (續)

童										入 學 者		卒 業 者		兒童日々出席平均數		兒童日々缺席平均數			
第二學年		第三學年		第四學年		第五學年		第六學年		男	女	男	女	男	女	男	女	男	女
59	75	58	51	57	74	50	74	56	56	71	56	56	56	345.98	383.15	407	434		
14	24	19	8	15	20	7	22	20	13	14	12	20	13	87.57	98.67	1.43	0.33		
7	3	9	5	4	5	6	8	5	7	9	6	5	7	39.90	33.69	0.57	0.42		
12	9	8	8	9	13	12	13	6	9	10	9	6	9	56.02	63.55	0.95	1.29		
13	22	11	16	14	10	11	14	10	10	24	10	10	10	82.02	81.27	0.62	0.71		
7	9	5	12	8	15	10	8	9	10	10	11	9	10	48.09	64.19	0.27	1.23		
6	8	6	2	7	11	4	9	6	7	4	8	6	7	32.33	41.78	0.23	0.36		
109	120	104	104	105	95	113	107	122	95	115	101	119	98	655.76	611.40	15.31	18.05		
17	19	14	20	21	12	21	18	20	19	12	14	20	19	106.07	104.48	1.79	2.63		
6	8	12	7	5	12	13	7	11	6	13	16	11	6	59.15	54.04	0.94	1.14		
4	7	3	3	2	1	2	7	5	—	2	2	5	—	18.13	20.90	0.15	0.45		
64	60	56	59	58	55	51	53	59	48	67	54	59	48	341.27	317.04	10.55	12.47		
10	14	10	10	9	10	15	14	12	12	14	6	10	15	71.15	66.39	1.26	0.75		
8	12	9	5	10	5	11	8	15	10	7	9	14	10	59.99	48.55	0.62	0.61		
161	145	148	139	154	145	142	148	150	137	155	114	150	137	885.31	798.94	30.43	34.54		
18	17	18	20	22	19	20	19	18	16	20	18	18	16	114.36	109.52	1.29	1.67		
6	5	6	6	8	8	6	7	6	5	7	1	6	5	39.18	31.33	0.38	0.76		
6	5	7	4	10	4	4	6	5	4	6	2	5	4	37.59	23.17	0.41	0.72		
9	14	10	12	15	14	9	8	11	7	15	9	11	7	65.65	60.83	2.36	1.64		
10	9	9	7	9	8	3	5	14	5	9	9	14	5	54.18	42.83	1.61	1.64		
3	2	5	7	2	4	4	4	8	9	1	4	8	9	22.04	29.36	0.42	0.34		
1	3	1	5	5	3	3	3	4	4	2	3	4	4	15.57	20.49	0.43	0.51		
7	14	7	6	9	7	10	10	12	7	2	5	12	7	44.23	47.20	1.10	1.14		
10	5	5	4	7	8	11	6	4	6	8	2	4	6	43.35	28.76	1.03	1.42		
4	5	5	6	6	6	3	7	4	4	4	3	4	4	24.36	30.02	0.95	1.56		
14	13	9	11	8	11	9	8	10	4	8	7	10	4	54.11	47.03	6.20	8.69		
8	8	9	9	9	8	3	10	7	9	8	7	7	9	43.96	48.24	1.01	2.27		
7	4	1	4	4	3	2	5	4	4	1	3	4	4	17.33	22.15	2.16	0.86		
2	—	2	2	—	1	3	2	2	1	2	1	2	1	11.16	6.72	0.84	0.23		
5	2	2	2	1	2	6	4	1	2	4	1	1	2	17.21	13.68	1.02	1.32		
17	21	21	16	18	22	17	21	16	20	19	18	16	20	107.20	119.67	3.25	5.44		
19	7	16	12	11	7	12	13	13	19	15	12	13	19	85.18	63.40	1.53	2.09		
15	11	15	6	10	10	17	10	11	11	24	9	11	11	89.15	54.54	4.44	2.19		

8. 市町村立

小學校ノ三

(尋常高等小學校)

表中兩印ハ尋常、高等ノ兩科ヲ併セ編制セル學級、△印ハ専科正教員ト代用教員又ハ准教員ノ兩職ニアルモノ、×印ハ他ヨリ

兼ナル者、(印ヲ附シタルハ修業年限三箇年ノ高等科ニ係ル事項、鮮印ハ朝鮮人、支印ハ支那人、米印ハ米國人ナリ

年	校	校	級	教 員																
				尋 常				高 等				尋 常				高 等				
				本	專	准	代	本	專	准	代	本	專	准	代	本	專	准	代	
昭和	1	384	56	3,002	735	1,558	819	× 6	× 6	× 1	162	× 61	× 10	704	36	× 9	× 5	2	× 12	× 13
	2	385	55	3,023	746	1,603	877	× 1	× 10	248	× 8	× 11	755	38	× 13	× 7	1	× 12	× 12	
	3	388	54	3,062	768	1,629	894	× 4	× 11	224	× 1	× 1	761	38	× 9	× 6	2	× 4	× 8	
	4	390	54	3,097	777	1,713	910	× 1	× 10	186	× 5	× 14	788	30	× 16	× 14	3	× 4	× 8	
	5	390	52	3,144	767	1,835	935	× 1	× 40	160	× 2	× 2	781	28	× 16	× 14	1	× 7	× 8	
	6	389	53	3,128	735	1,884	963	× 1	× 7	129	× 20	× 12	762	20	× 18	× 16	1	× 41	× 28	
	7	389	53	3,176	749	1,923	982	× 1	× 2	116	× 15	× 11	769	24	× 15	× 15	1	× 38	× 27	
	8	389	52	3,214	791	1,890	966	× 3	× 13	104	× 26	× 17	784	33	× 22	× 18	1	× 48	× 37	
	9	388	51	3,313	806	1,934	1,012	× 3	× 18	93	× 26	× 27	794	37	× 26	× 17	1	× 51	× 29	
	10	387	50	3,361	809	1,966	1,056	× 4	× 16	87	× 28	× 25	785	38	× 39	× 20	1	× 49	× 39	
	11	388	50	3,410	829	1,974	1,105	× 8	× 22	83	× 27	× 24	804	39	× 48	× 20	1	× 66	× 41	
津 市	8	—	151	2	× 1	95	57	△ 1	△ 1	—	7	8	2	—	—	—	—	—	× 1	× 1
養 正 成 誠 和	1	—	29	—	18	11	—	—	—	—	1	1	—	—	—	—	—	—	—	—
知 育 新 藤	1	—	17	—	13	4	—	—	—	—	1	1	—	—	—	—	—	—	—	—
四 日 市 市	8	—	127	22	77	55	△ 1	—	—	—	× 2	3	17	6	△ 1	—	—	—	2	1
第 一 二 三 五	1	—	22	4	12	9	△ 1	—	—	—	2	—	2	2	△ 1	—	—	—	—	—
第 六 七 藏 濱	1	—	12	2	7	5	—	—	—	—	2	1	2	—	—	—	—	—	—	—
宇 治 山 田 市	7	1	122	27	78	46	—	△ 4	—	—	× 2	2	22	7	△ 3	—	—	—	× 5	—
進 修 有	1	—	8	2	5	3	—	△ 1	—	—	—	—	3	—	—	—	—	—	× 1	—
早 中 明 厚	1	—	19	4	12	7	—	—	—	—	—	—	2	2	△ 1	—	—	—	× 1	—
松 阪 市	2	—	21	15	13	9	—	—	—	—	1	—	15	× 1	× 2	2	—	—	—	—
第 四 五	1	—	9	11	4	5	—	—	—	—	—	—	11	1	△ 1	1	—	—	—	—

總 數	尋 常 科												兒 童			
	第一學年		第二學年		第三學年		第四學年		第五學年		第六學年		男		女	
	男	女	男	女	男	女	男	女	男	女	男	女	男	女	男	女
鮮 7	鮮 3	鮮 4	鮮 2	鮮 1	鮮 1	鮮 1	鮮 1	鮮 1	鮮 1	鮮 1	鮮 1	鮮 1	鮮 1	鮮 1	鮮 1	
71,917	70,049	12,578	12,128	11,391	11,301	11,549	11,523	11,995	11,540	12,400	12,177	12,004	11,380	12,400	12,177	
鮮 5	鮮 4	鮮 13,196	鮮 12,794	鮮 12,276	鮮 11,891	鮮 11,270	鮮 11,219	鮮 11,422	鮮 11,390	鮮 11,842	鮮 11,341	鮮 12,201	鮮 11,905	鮮 11,842	鮮 11,341	
72,207	70,540	13,196	12,794	12,276	11,891	11,270	11,219	11,422	11,390	11,842	11,341	12,201	11,905	11,842	11,341	
鮮 26	鮮 11	鮮 8	鮮 2	鮮 3	鮮 6	鮮 6	鮮 1	鮮 5	鮮 1	鮮 4	鮮 1	鮮 11,641	鮮 11,057	鮮 4	鮮 1	
72,149	70,266	12,960	12,601	12,898	12,516	12,160	11,768	11,173	11,078	11,317	11,246	11,641	11,057	11,317	11,246	
鮮 82	鮮 21	鮮 26	鮮 9	鮮 21	鮮 7	鮮 13	鮮 1	鮮 12	鮮 3	鮮 9	鮮 1	鮮 11,198	鮮 11,052	鮮 12	鮮 1	
73,339	71,809	13,492	13,313	12,752	12,437	12,802	12,424	12,010	11,637	11,085	10,946	11,198	11,052	12,437	12,802	
鮮 57	鮮 13	鮮 18	鮮 9	鮮 7	鮮 10	鮮 2	鮮 10	鮮 1	鮮 7	鮮 11,553	鮮 10,950	鮮 11,198	鮮 11,052	鮮 10	鮮 5	
75,016	73,627	13,363	13,339	13,311	13,155	12,702	12,406	12,714	12,346	11,976	11,553	10,950	11,052	13,155	12,702	
支 1 鮮 44	支 1 鮮 21	支 1 鮮 7	支 1 鮮 7	支 1 鮮 15	支 1 鮮 9	支 1 鮮 8	支 1 鮮 1	支 1 鮮 5	支 1 鮮 2	支 1 鮮 5	支 1 鮮 2	支 1 鮮 4	支 1 鮮 11,320	支 1 鮮 7	支 1 鮮 2	
76,687	74,955	13,404	13,065	13,153	13,119	13,170	13,009	12,548	12,263	12,631	12,179	11,781	11,320	13,153	13,119	
支 1	支 1	支 1	支 1	支 1	支 1	支 1	支 1	支 1	支 1	支 1	支 1	支 1	支 1	支 1	支 1	
支 1 鮮 41	支 1 鮮 29	支 1 鮮 6	支 1 鮮 12	支 1 鮮 5	支 1 鮮 7	支 1 鮮 12	支 1 鮮 6	支 1 鮮 9	支 1 鮮 12,900	支 1 鮮 1	支 1 鮮 2	支 1 鮮 5	支 1 鮮 2	支 1 鮮 4	支 1 鮮 2	
78,408	77,063	14,015	14,025	13,211	12,946	13,095	13,007	13,070	12,520	12,174	12,497	12,011	12,011	14,015	14,025	
支 1 鮮 76	支 1 鮮 44	支 1 鮮 27	支 1 鮮 10	支 1 鮮 11	支 1 鮮 13	支 1 鮮 9	支 1 鮮 11	支 1 鮮 15	支 1 鮮 6	支 1 鮮 9	支 1 鮮 1	支 1 鮮 3	支 1 鮮 12,019	支 1 鮮 10	支 1 鮮 3	
79,357	78,522	14,005	13,950	13,859	13,928	13,120	12,860	13,017	12,958	12,963	12,807	12,393	12,019	14,005	13,950	
支 1 鮮 112	支 1 鮮 47	支 1 鮮 34	支 1 鮮 12	支 1 鮮 21	支 1 鮮 8	支 1 鮮 14	支 1 鮮 13	支 1 鮮 7	支 1 鮮 19	支 1 鮮 5	支 1 鮮 11	支 1 鮮 1	支 1 鮮 12,631	支 1 鮮 34	支 1 鮮 12	
79,784	78,929	13,555	13,235	13,820	13,705	13,717	13,770	12,996	12,757	12,899	12,786	12,797	12,631	13,555	13,235	
米 鮮 116	米 鮮 61	米 鮮 22	米 鮮 14	米 鮮 2	米 鮮 14	米 鮮 20	米 鮮 7	米 鮮 11	米 鮮 16	米 鮮 13	米 鮮 6	米 鮮 18	米 鮮 4	米 鮮 22	米 鮮 14	
80,375	79,474	13,809	13,689	13,446	13,116	13,749	13,667	13,648	13,703	12,925	12,646	12,798	12,653	13,809	13,689	
米 5 支 2	米 1 支 1	支 1	支 1	支 1	支 1	支 1	支 1	支 1	支 1	支 1	支 1	支 1	支 1	支 1	支 1	
鮮 155	鮮 107	鮮 51	鮮 36	鮮 22	鮮 23	鮮 33	鮮 16	鮮 21	鮮 10	鮮 14	鮮 16	鮮 2	鮮 1	鮮 51	鮮 36	
81,351	79,771	14,110	13,352	13,646	13,558	13,384	13,032	13,723	13,625	13,648	13,601	12,840	12,603	14,110	13,352	
4,078	3,986	717	667	736	722	615	603	688	687	680	657	642	650	717	667	
834	726	135	109	137	156	124	101	148	122	150	107	140	131	135	109	
711	658	113	105	129	109	108	106	129	117	116	122	116	99	113	105	
581	582	114	100	111	92	97	85	78	108	93	100	88	94	114	100	
—	969	—	159	—	172	—	148	—	174	—	164	—	152	—	159	
912	—	173	—	164	—	118	—	142	—	177	—	138	—	173	—	
523	521	97	94	93	107	83	77	105	85	66	73	79	85	97	94	
407	405	66	74	77	62	70	64	65	65	61	74	68	66	66	74	
110	125	19	26	25	24	15	19	21	16	17	17	13	23	19	26	
3,656	3,507	鮮 16	鮮 14	鮮 6	鮮 6	鮮 13	鮮 4	鮮 7	鮮 601	鮮 3	鮮 6	鮮 5	鮮 588	鮮 16	鮮 14	
689	632	鮮 3	鮮 106	鮮 106	鮮 119	鮮 96	鮮 115	鮮 97	鮮 113	鮮 114	鮮 96	鮮 110	鮮 689	鮮 632	鮮 3	
582	539	鮮 5	鮮 92	鮮 105	鮮 92	鮮 91	鮮 94	鮮 97	鮮 91	鮮 91	鮮 91	鮮 65	鮮 582	鮮 539	鮮 5	
435	482	71	75	68	91	74	80	86	75	77	78	59	435	482	71	
362	353	82	55	57	49	50	56	64	66	55	70	54	362	353	82	
309	281	61	54	44	36	53	44	45	50	64	52	41	309	281	61	
576	554	鮮 3	鮮 68	鮮 66	鮮 77	鮮 88	鮮 71	鮮 127	鮮 129	鮮 113	鮮 88	鮮 105	鮮 576	554	鮮 3	
352	328	鮮 7	鮮 69	鮮 71	鮮 46	鮮 58	鮮 46	鮮 49	鮮 40	鮮 55	鮮 64	鮮 45	352	328	鮮 7	
351	338	60	55	63	66	49	46	67	47	64	61	48	351	338	60	
3,575	3,558	鮮 3	鮮 606	鮮 612	鮮 630	鮮 562	鮮 569	鮮 593	鮮 600	鮮 619	鮮 591	鮮 553	鮮 3,575	3,558	鮮 3	
218	193	46	37	39	32</											

8. 市町村立

	高等科児童								入學者			
	總數		第一學年		第二學年		第三學年		尋常高等		尋常高等	
	男	女	男	女	男	女	男	女	男	女	男	女
昭和 1	18,360	11,645	10,259	6,716	8,032	4,913	69	16	12,492	12,068	10,709	6,068
" 2	18,479	11,845	9,616	6,488	8,779	5,341	84	16	13,075	12,769	10,035	6,808
" 3	18,238	12,148	9,807	6,875	8,356	5,264	75	9	12,918	12,551	10,208	7,245
" 4	17,920	11,910	9,201	6,321	8,660	5,570	59	19	13,460	13,297	9,594	6,678
" 5	17,241	11,751	9,003	6,456	8,174	5,271	64	24	鮮 5 13,350	鮮 6 13,341	9,361	6,818
" 6	鮮 1 16,969	11,746	8,862	6,349	鮮 1 8,048	5,386	59	11	鮮 5 13,454	鮮 3 13,112	鮮 1 9,153	6,704
" 7	○ 190 17,600	○ 90 12,383	○ 88 9,637	○ 41 6,988	○ 42 7,963	○ 46 5,395	○ 46	○ 7	鮮 4 14,054	鮮 9 14,110	9,995	7,424
" 8	○ 222 鮮 9 18,937	○ 113 13,666	○ 87 10,184	○ 57 7,594	○ 80 8,753	○ 39 6,072	○ 55	○ 17	鮮 8 14,074	鮮 5 13,992	鮮 3 10,544	7,948
" 9	○ 208 鮮 9 19,181	○ 112 14,035	○ 68 9,994	○ 46 7,498	○ 70 9,187	○ 45 6,537	○ 70	○ 21	支 1 13,643	鮮 2 13,321	鮮 1 10,411	鮮 1 7,943
" 10	○ 226 鮮 6 18,679	○ 119 13,967	○ 105 9,899	○ 66 7,720	○ 64 8,780	○ 33 6,247	○ 57	○ 20	鮮 16 13,832	鮮 9 13,686	米 1 11,278	2 8,186
" 11	○ 223 鮮 18 18,835	○ 115 鮮 1 14,552	○ 88 鮮 12 9,843	○ 55 鮮 1 7,862	○ 91 鮮 6 8,992	○ 53 鮮 6 6,690	○ 44	○ 7	支 1 鮮 38 14,262	支 1 鮮 26 13,591	鮮 6 10,123	8,221
津 市	19	27	12	14	7	13	—	—	727	679	12	15
養修立派	—	—	—	—	—	—	—	—	135	113	—	—
知育新藤	—	—	—	—	—	—	—	—	114	113	—	—
正正誠和	—	—	—	—	—	—	—	—	115	102	—	—
敬生町水	—	—	—	—	—	—	—	—	—	156	—	—
四日市市	496	444	鮮 3 233	鮮 1 239	鮮 1 259	204	—	—	鮮 15 707	鮮 9 658	鮮 2 239	247
第 一	84	74	40	39	44	35	—	—	132	鮮 3 108	39	39
第 二	51	64	鮮 1 23	29	28	34	—	—	鮮 5 101	鮮 3 97	24	31
第 三	56	51	25	25	31	26	—	—	72	77	30	28
第 四	48	45	28	26	20	19	—	—	82	55	27	25
第 五	48	35	鮮 1 20	21	27	14	—	—	65	52	20	21
第 六	81	72	39	42	30	—	—	—	鮮 4 139	139	40	44
第 七	60	53	鮮 2 26	33	31	20	—	—	鮮 6 57	鮮 3 73	鮮 2 27	33
第 八	63	50	32	24	36	26	—	—	60	57	32	25
宇治山田市	658	491	鮮 1 367	鮮 1 271	鮮 1 269	220	—	—	643	605	363	288
進修有	37	30	20	20	17	10	—	—	45	41	23	23
早中明厚	35	25	19	13	16	12	—	—	46	29	20	13
修道輯	88	71	鮮 1 54	39	33	33	—	—	104	90	48	38
修島倫生	111	78	58	36	53	42	—	—	98	87	53	41
104	68	58	42	鮮 1 45	26	—	—	85	91	60	43	
96	82	54	47	42	35	—	—	81	87	53	51	
187	137	104	75	83	62	—	—	184	180	106	79	
松 阪 市	455	259	225	135	230	124	—	—	101	88	229	143
第 四	354	206	172	102	182	104	—	—	33	34	177	110
第 五	101	53	53	33	48	20	—	—	68	54	52	33

小 學 校 ノ 三

(尋常高等小學校)

(續)

尋常高等	卒業者				児童日々出席平均數				児童日々缺席平均數			
	尋常		高等		尋常		高等		尋常		高等	
	男	女	男	女	男	女	男	女	男	女	男	女
11,936	11,288	8,029	4,905	69,623.86	67,136.98	17,873.69	11,317.73	2,337.28	3,081.62	745.53	522.09	
12,171	11,823	8,796	5,306	70,069.07	67,641.77	18,039.39	11,567.84	2,293.87	2,992.03	666.58	480.52	
11,597	10,992	8,354	5,280	70,337.73	67,984.81	17,499.78	11,502.54	2,102.15	2,638.53	733.52	420.20	
11,152	10,933	8,681	5,558	71,334.30	69,229.31	17,500.95	11,638.96	2,111.30	2,545.45	624.24	475.84	
鮮 3 10,929	10,773	8,165	5,257	73,298.02	71,121.45	16,784.33	11,433.75	2,136.61	2,602.65	643.36	493.34	
鮮 2 11,762	11,290	8,046	5,346	74,802.59	73,419.11	16,591.37	11,520.64	2,091.73	2,357.68	665.57	514.76	
鮮 5 12,491	11,942	7,988	5,392	76,578.59	74,758.01	17,448.27	12,225.02	1,917.87	2,265.93	622.99	430.51	
支 1 鮮 3 12,375	鮮 1 11,989	鮮 1 8,718	鮮 1 6,089	77,414.49	76,145.37	18,747.15	13,481.69	2,084.15	2,387.82	640.12	506.56	
鮮 1 12,784	鮮 1 12,587	鮮 1 9,198	鮮 1 6,534	78,035.35	76,797.61	19,233.17	14,095.71	1,900.47	2,126.16	578.18	487.73	
鮮 16 12,774	鮮 4 12,670	鮮 4 8,766	鮮 1 6,244	78,451.01	77,263.66	18,518.73	13,183.42	1,997.83	2,430.87	544.35	470.03	
米 2 鮮 12 12,832	米 1 鮮 5 12,585	米 1 鮮 5 8,991	米 1 鮮 5 6,679	79,631.65	77,756.24	18,706.53	14,379.22	1,761.85	2,025.66	509.75	440.76	
642	650	7	13	3,996.39	3,901.28	18.57	26.70	92.34	97.81	0.45	0.33	
140	131	—	—	816.12	711.47	—	—	17.86	13.49	—	—	
116	99	—	—	707.16	653.13	—	—	14.86	13.30	—	—	
88	94	—	—	573.20	572.63	—	—	9.18	9.72	—	—	
—	149	—	—	—	931.10	—	—	—	35.99	—	—	
138	—	—	—	875.52	—	—	—	30.52	—	—	—	
79	85	—	—	513.66	512.40	—	—	10.40	12.05	—	—	
68	69	—	—	402.05	394.15	—	—	8.05	9.28	—	—	
13	23	7	13	108.68	122.32	18.57	26.70	1.47	2.98	0.45	0.33	
鮮 5 536	鮮 5 586	鮮 1 259	204	3,623.77	3,458.13	489.82	434.79	93.71	106.54	13.97	14.21	
鮮 3 94	109	44	35	668.89	608.41	83.43	71.61	15.71	18.77	1.37	2.61	
90	64	28	34	569.65	526.95	49.25	63.29	15.29	15.60	1.93	1.81	
59	83	31	26	427.70	472.84	57.71	52.53	13.17	14.97	1.90	1.77	
54	57	20	19	355.87	344.65	47.20	44.00	7.28	10.19	1.20	0.83	
41	43	27	14	302.40	273.18	47.54	33.31	7.27	8.04	0.81	1.28	
鮮 2 105	114	42	30	612.55	594.38	81.77	69.83	15.46	16.64	1.23	1.18	
45	55	鮮 1 31	20	343.31	314.01	56.28	50.30	8.58	13.05	3.47	2.87	
48	61	36	26	343.40	323.71	66.64	49.87	10.95	9.28	2.06	1.86	
552	556	289	219	3,523.47	3,473.29	642.68	474.71	80.33	77.32	15.20	16.99	
35	23	17	10	213.89	189.72	35.74	28.31	4.62	3.52	0.35	1.92	
36	35	16	12	231.65	215.37	35.31	24.19	5.58	5.79	0.57	0.72	
68	71	33	33	527.98	526.41	84.61	68.83	10.71	9.46	1.92	2.24	
98	87	53	41	571.76	563.43	112.83	73.35	14.73	12.04	2.32	2.95	
86	86	45	26	504.29	481.14	100.30	66.11	13.93	14.97	3.45	2.67	
67	69	42	35	488.70	517.68	91.52	81.05	9.23	9.23	1.50	1.92	
162	165	83	62	985.20	979.54	181.37	132.87	21.48	22.31	5.09	4.57	
97	85	230	124	564.49	534.11	442.84	253.98	15.08	20.29	15.68	7.98	
36	37	182	104	217.93	204.43	346.78	202.47	5.01	6.92	13.41	7.06	
61	48	48	20	346.56	329.71	96.06	51.51	10.07	13.37	2.27	0.92	

8. 市町村立

桑名郡	學校	學級	教員																			
			尋常科				高等科				常科				高員				等員			
			本校	分教場	尋常科	高等科	本科正教員	專科正教員	准教員	代用教員	本科正教員	專科正教員	准教員	代用教員	本科正教員	專科正教員	准教員	代用教員				
桑名郡	19	1	189	42	106	60	△ 3	△ 6	8	3	11	15	34	6	△ 1	2	1	△ 2	2			
第第第第第	1	—	18	4	12	5	—	—	1	—	1	—	2	2	1	—	—	—	1			
第第第第第	1	—	18	3	11	6	—	△ 1	—	—	—	2	2	1	△ 1	—	—	—	—			
第第第第第	1	—	18	4	13	7	—	—	1	—	—	1	—	—	—	—	—	—	—			
第第第第第	1	—	11	2	8	5	—	—	—	—	—	—	2	—	—	—	—	—	—			
第第第第第	1	—	12	2	7	6	△ 1	—	—	—	—	—	2	—	—	—	—	—	1			
西桑名町	1	—	12	5	5	4	—	△ 1	—	—	3	1	4	1	—	—	—	—	—			
大城南	1	—	9	2	4	3	—	—	—	2	—	—	2	—	—	—	—	—	—			
城桑	1	—	6	1	1	3	—	—	1	—	1	—	1	—	—	—	—	—	—			
在深野	1	—	6	2	5	1	—	—	—	—	1	—	2	—	—	—	—	—	—			
良谷代	1	—	12	2	5	4	—	△ 1	2	—	—	1	2	—	—	—	—	—	—			
古古多	1	—	6	1	4	2	—	—	—	1	—	—	1	—	—	—	—	—	—			
濱美度	1	—	4	1	3	—	—	—	—	—	—	—	1	—	—	—	—	—	—			
古古多	1	—	9	2	3	1	△ 1	△ 1	2	1	—	1	2	—	—	—	—	—	△ 1			
七楠長	1	—	6	2	5	1	—	—	—	—	1	—	1	—	—	—	—	—	—			
取島	1	—	6	1	3	2	—	—	—	1	—	—	1	—	—	—	—	—	—			
木伊	1	—	13	3	5	5	—	—	—	—	1	2	3	—	—	—	—	—	△ 1			
曾曾	1	—	12	2	6	1	—	—	1	1	1	3	2	—	—	—	—	—	—			
曾曾	1	—	6	2	3	2	△ 1	—	—	—	—	1	1	—	—	—	—	—	—			
員辨郡	21	5	147	38	79	26	△ 3	△ 5	6	5	22	× 1	36	—	△ 5	—	—	—	× 3			
阿教大	1	—	6	2	4	1	△ 1	—	—	—	1	—	2	—	—	—	—	—	× 1			
喜立長	1	—	6	2	3	1	—	△ 1	1	—	1	—	2	—	—	—	—	—	—			
笠三石	1	—	12	2	7	2	△ 1	△ 2	—	—	—	1	2	—	—	—	—	—	× 1			
間里榑	1	—	4	1	2	1	—	—	—	—	1	—	1	—	—	—	—	—	—			
丹治東	1	—	12	3	3	3	—	—	2	—	3	2	3	—	—	—	—	—	× 1			
川田原	1	—	6	1	3	2	△ 1	—	—	—	1	—	1	—	—	—	—	—	—			
生藤	1	—	9	2	3	3	—	—	—	—	3	× 1	2	—	—	—	—	—	—			
川田原	1	—	6	2	4	1	—	—	—	1	—	—	1	—	△ 1	—	—	—	—			
谷瀨水	1	—	5	1	2	1	—	—	—	—	1	1	1	—	—	—	—	—	—			
鳴白清	1	—	6	2	3	1	—	—	—	—	2	1	2	—	—	—	—	—	—			
里社郷	1	—	4	1	2	—	—	—	—	—	—	2	1	—	△ 1	—	—	—	—			
中十山	1	—	10	2	6	1	—	—	1	—	1	3	2	—	—	—	—	—	—			
里社郷	1	—	12	3	6	2	—	△ 1	—	—	3	2	3	—	—	—	—	—	—			
田原泉	1	—	6	2	3	1	—	—	1	1	1	—	2	—	—	—	—	—	—			
田原泉	1	—	7	2	3	1	—	—	1	1	1	—	2	—	△ 1	—	—	—	—			
田原泉	1	—	6	1	2	—	—	—	—	1	1	—	1	—	—	—	—	—	× 1			
田原泉	1	—	6	1	3	—	—	—	—	1	1	—	1	—	—	—	—	—	× 1			
部田和	1	—	6	2	4	—	—	△ 1	—	—	1	1	2	—	—	—	—	—	—			
部田和	1	—	6	2	5	1	—	—	—	—	1	1	2	—	—	—	—	—	—			
部田和	1	—	6	1	4	1	—	—	—	1	1	—	1	—	—	—	—	—	—			

小學校ノ三 (尋常高等小學校) (續)

總數	尋常科												兒童			
	第一學年		第二學年		第三學年		第四學年		第五學年		第六學年		兒童			
	男	女	男	女	男	女	男	女	男	女	男	女	男	女		
鮮 20	鮮 16	鮮 7	鮮 6	鮮 1	鮮 2	鮮 2	鮮 2	鮮 2	鮮 3	鮮 7	鮮 1	鮮 1	鮮 2	鮮 2		
4,390	4,143	779	709	735	677	761	698	739	704	664	706	712	649	649		
鮮 20	鮮 16	鮮 7	鮮 6	鮮 1	鮮 2	鮮 2	鮮 2	鮮 2	鮮 3	鮮 7	鮮 1	鮮 1	鮮 2	鮮 2		
509	469	90	86	86	85	86	80	87	80	87	87	77	77	90		
404	398	69	60	64	66	64	57	61	61	62	62	65	62	64		
478	430	85	83	76	66	88	81	78	73	72	64	79	63	63		
205	229	24	32	41	32	33	40	41	44	30	41	36	40	40		
333	266	61	58	64	31	62	54	56	41	35	53	55	29	29		
304	272	51	52	52	40	56	42	49	45	43	50	53	43	43		
207	227	35	37	30	41	32	33	38	53	32	37	40	26	26		
90	93	13	18	22	16	14	17	14	12	14	22	13	8	8		
165	170	27	29	35	23	24	29	32	32	27	25	20	32	32		
304	307	51	52	49	49	54	57	44	56	57	55	49	38	38		
82	76	12	12	19	12	15	16	11	15	13	10	12	11	11		
84	83	19	12	9	17	20	11	11	12	13	16	12	15	15		
85	88	16	15	13	19	12	20	19	11	9	9	16	14	14		
213	182	48	33	26	21	38	23	33	32	35	35	33	38	38		
128	117	25	21	15	16	27	19	19	14	20	31	22	16	16		
86	98	20	14	14	18	8	14	15	20	16	13	13	19	19		
306	284	59	45	48	51	58	50	52	49	48	44	41	45	45		
243	223	41	36	41	40	48	29	38	35	34	48	41	35	35		
164	131	33	23	31	20	29	22	25	22	24	21	22	23	23		
鮮 6	鮮 4	鮮 4	鮮 1	鮮 583	鮮 1	鮮 1	鮮 2	鮮 534	鮮 571	鮮 1	鮮 534	鮮 577	鮮 511	鮮 511		
3,354	3,253	551	541	583	595	563	501	534	571	546	534	577	511	511		
163	141	27	32	25	32	22	16	32	27	25	20	32	14	14		
159	148	27	16	27	30	26	31	26	26	28	22	25	23	23		
114	130	15	26	21	19	20	23	17	18	21	25	20	19	19		
299	258	47	51	60	42	49	41	43	47	50	39	50	38	38		
87	75	25	14	8	19	16	14	11	10	16	7	11	11	11		
245	262	39	30	50	56	34	43	42	45	32	42	48	46	46		
鮮 4	鮮 3	鮮 18	鮮 25	鮮 23	鮮 29	鮮 16	鮮 25	鮮 24	鮮 17	鮮 18	鮮 28	鮮 23	鮮 23	鮮 23		
221	208	44	31	39	34	40	30	37	43	30	39	31	31	31		
鮮 1	鮮 1	鮮 22	鮮 23	鮮 22	鮮 19	鮮 21	鮮 21	鮮 18	鮮 23	鮮 22	鮮 15	鮮 21	鮮 25	鮮 25		
97	76	18	14	13	14	22	16	13	6	17	10	14	16	16		
161	126	28	25	24	14	31	21	18	23	28	19	32	24	24		
58	鮮 3	鮮 9	鮮 8	鮮 13	鮮 11	鮮 10	鮮 7	鮮 10	鮮 12	鮮 9	鮮 14	鮮 7	鮮 14	鮮 14		
180	190	26	34	29	42	31	21	25	36	35	31	32	26	26		
256	291	35	42	39	62	42	39	51	47	48	60	41	41	41		
151	110	22	17	33	17	22	21	21	24	24	16	29	17	17		
167	187	28	26	33	34	25	32	30	34	26	30	25	31	31		
171	159	30	33	31	29	36	16	24	29	22	29	28	23	23		
116	101	17	15	21	16	21	20	18	16	20	16	19				

8. 市町村立

桑名郡	高等科兒童						入學者					
	總數		第一學年		第二學年		第三學年		尋常		高等	
	男	女	男	女	男	女	男	女	男	女	男	女
桑名郡	998	766	515	391	483	375	—	—	773	707	536	412
第一	104	80	51	44	53	36	—	—	89	59	79	53
第二	84	45	45	23	39	22	—	—	69	59	47	25
第三	82	65	37	32	45	33	—	—	85	82	39	32
第四	55	48	32	29	23	20	—	—	26	32	34	27
第五	66	46	36	22	30	24	—	—	58	58	37	23
西桑名町	113	97	65	49	48	48	—	—	49	56	68	55
大城南	59	43	24	20	35	23	—	—	35	37	24	21
桑名	29	24	18	13	11	11	—	—	13	8	18	13
在深野	38	40	15	21	23	19	—	—	25	31	15	22
良谷代	55	39	27	20	26	19	—	—	50	52	31	21
	18	21	7	13	11	8	—	—	12	12	7	13
古古多	25	18	15	8	10	10	—	—	19	12	16	8
濱美度	21	10	10	4	11	6	—	—	16	13	11	6
	38	49	25	21	13	28	—	—	48	35	26	21
七楠長	24	24	11	12	13	12	—	—	26	21	11	13
取島	22	19	13	9	9	10	—	—	20	14	13	9
	61	57	28	30	33	27	—	—	60	45	29	31
木伊曾	55	19	30	9	25	10	—	—	40	37	30	13
曾島	49	22	26	13	23	9	—	—	33	24	27	14
員辨郡	680	628	452	345	428	283	—	—	557	546	455	364
阿教大	45	25	23	12	22	13	—	—	27	32	20	15
下喜立長	47	22	29	12	18	10	—	—	28	16	29	14
	22	33	15	20	7	13	—	—	15	26	15	20
笠三石	60	55	32	26	28	29	—	—	47	51	32	27
間里樽	24	17	12	11	12	6	—	—	25	14	12	11
	76	45	34	24	42	21	—	—	39	30	34	24
丹治東	40	20	20	12	20	8	—	—	20	25	20	12
生藤	47	39	24	19	23	20	—	—	45	31	24	22
川田原	23	21	10	10	13	11	—	—	23	23	10	10
鳴白清	22	11	13	6	9	5	—	—	18	14	13	6
谷瀨水	44	29	25	14	19	15	—	—	29	25	25	13
	19	19	9	6	10	13	—	—	10	10	9	7
中十山	52	33	28	20	24	13	—	—	27	34	28	21
里社郷	81	55	41	31	40	24	—	—	35	42	41	31
	32	30	17	20	15	10	—	—	22	17	18	21
笠大泉	42	32	21	20	21	12	—	—	29	26	24	26
田原泉	53	34	24	24	29	10	—	—	30	34	24	24
	35	21	18	10	17	11	—	—	16	15	18	11
稻神七	42	26	24	15	18	11	—	—	19	24	26	15
部田和	44	38	18	21	26	17	—	—	24	38	18	21
	30	23	15	12	15	11	—	—	29	19	15	13

小學校ノ三 (尋常高等小學校) (續)

卒業者	兒童日々出席平均數				兒童日々缺席平均數							
	尋常		高等		尋常		高等					
	男	女	男	女	男	女	男	女				
鮮1	712	649	483	375	4,330.24	4,052.13	983.71	751.06	95.04	103.78	31.72	26.90
鮮2	83	90	53	36	523.31	477.07	105.53	78.73	9.43	8.90	2.09	1.83
鮮3	72	64	39	22	396.51	397.85	81.01	46.06	6.92	6.20	2.03	0.63
鮮4	36	40	23	20	202.37	227.55	55.24	46.74	4.02	3.59	2.36	1.44
鮮5	79	63	45	33	475.27	422.58	80.55	64.81	9.11	8.37	5.07	2.52
鮮6	55	29	30	24	325.49	256.59	65.30	45.23	4.27	5.96	0.27	0.60
鮮7	53	43	48	48	316.31	267.34	112.81	95.60	8.91	6.80	2.96	5.15
鮮8	40	26	35	23	200.32	220.93	56.17	41.92	6.48	6.28	2.83	1.37
鮮9	13	8	11	11	89.32	92.28	28.13	23.56	0.68	0.72	0.87	0.44
鮮10	20	32	23	19	160.03	168.03	37.46	40.23	2.21	1.60	0.52	0.68
鮮11	49	38	28	19	292.08	289.02	56.39	38.95	7.20	17.20	0.70	0.44
鮮12	12	11	11	8	78.64	74.23	17.40	20.60	1.06	1.23	0.42	0.34
鮮13	12	15	10	10	82.13	81.22	24.67	17.36	0.87	0.87	0.42	0.64
鮮14	16	14	11	6	82.45	85.30	20.94	10.50	1.27	1.39	0.50	0.16
鮮15	33	38	13	28	206.95	179.36	37.16	46.90	4.51	3.50	2.18	1.49
鮮16	22	16	13	12	126.68	114.83	23.54	23.40	1.57	1.35	0.79	0.98
鮮17	13	19	9	10	85.86	95.85	20.86	18.21	1.69	4.12	0.75	0.76
鮮18	41	45	33	27	295.23	272.41	59.36	52.18	10.82	11.05	3.57	3.90
鮮19	41	35	25	10	233.78	213.49	53.37	19.36	8.50	9.63	1.63	1.46
鮮20	22	23	23	9	157.44	126.20	47.82	20.72	5.52	5.02	1.76	2.07
鮮21	576	511	428	283	3,285.25	3,173.04	850.13	607.17	72.48	65.13	33.12	26.55
鮮22	32	14	22	13	160.47	136.70	44.07	25.30	2.45	3.67	1.13	0.54
鮮23	25	23	18	10	157.64	146.30	45.50	22.11	2.08	1.75	1.79	0.66
鮮24	20	19	7	13	109.72	125.98	21.33	31.34	3.62	3.65	1.47	1.96
鮮25	50	38	28	29	292.37	250.80	58.45	53.47	6.62	7.21	1.56	1.53
鮮26	11	11	12	6	85.78	74.07	23.24	15.94	1.48	1.05	0.72	0.68
鮮27	48	46	42	21	240.41	256.66	72.09	43.89	5.48	6.67	2.98	1.64
鮮28	23	23	20	8	121.92	143.10	38.61	17.40	2.39	4.29	1.75	3.81
鮮29	31	31	23	20	214.92	202.43	45.13	38.57	6.06	5.57	1.87	0.43
鮮30	21	25	13	11	126.59	123.85	22.28	20.35	2.16	4.44	0.72	0.65
鮮31	14	16	9	5	92.30	72.90	21.35	10.24	3.70	3.10	0.65	0.76
鮮32	32	24	19	15	158.40	123.19	42.32	28.50	2.80	2.90	1.19	0.43
鮮33	7	14	10	13	53.25	65.48	18.27	18.67	2.24	2.65	0.73	1.37
鮮34	32	26	24	13	175.10	181.56	50.33	31.42	3.88	7.05	1.82	1.96
鮮35	41	41	40	24	248.02	280.94	76.29	51.53	7.95	10.06	4.71	3.48
鮮36	28	17	15	10	149.13	107.87	31.05	29.38	2.99	1.69	1.25	0.97
鮮37	25	31	21	12	165.20	181.26	39.97	30.68	1.80	5.74	2.08	1.32
鮮38	28	23	29	10	168.54	157.01	51.24	33.33	2.46	1.95	1.75	0.62
鮮39	19	18	17	11	111.18	97.88	32.95	20.27	3.83	3.41	2.05	1.05
鮮40	26	26	18	11	129.30	133.58	42.43	25.06	2.29	4.13	1.33	0.97
鮮41	37	29	26	17	175.63	185.86	42.91	36.77	4.33	3.07	1.08	1.40
鮮42	26	16	15	11	149.38	125.62	30.32	22.90	1.85	1.05	0.49	0.32

8. 市町村立

學 校	學 級	教 員																		
		尋 常				高 等				特 等				代 用						
		本	分	尋	高	本	分	尋	高	本	分	尋	高	本	分	尋	高			
三 重 郡	27	1	307	68	158	108	△ 6	△ 5	4	6	× 3	× 1	71	3	△ 2	× 3	—	—	× 7	× 4
富 洲 田 原 野	1	—	25	6	15	7	△ 1	△ 1	—	1	—	—	6	1	—	—	—	—	× 1	—
日 楠 河 原 田	1	—	12	2	8	5	—	—	—	—	—	—	2	—	—	—	—	—	—	—
內 小 水 四 常 川	1	—	11	2	4	4	△ 1	—	—	2	1	—	1	—	× 1	—	—	—	—	—
神 櫻 千 鶴 縣 三	1	—	10	2	6	3	△ 1	—	—	1	—	—	2	—	—	—	—	—	—	—
羽 川 朝 大 八 下 保 竹 朝	1	—	12	4	5	4	—	—	—	2	1	—	3	1	× 1	—	—	—	—	× 1
鈴 鹿 郡	18	2	178	42	94	83	2	—	2	2	7	5	39	5	× 4	1	—	—	× 3	× 4
龜 岡 神 加 賀 國	1	—	29	6	17	12	2	—	—	—	—	1	3	3	× 1	—	—	—	—	—
井 庄 高 牧 石 久 誠 橋 庄 川 野 白	1	—	12	3	6	5	—	—	—	1	1	—	2	1	× 1	—	—	—	—	—

小 學 校 三 (尋常高等小學校) (續)

總 數	尋 常 科 兒 童												
	第一學年		第二學年		第三學年		第四學年		第五學年		第六學年		
	男	女	男	女	男	女	男	女	男	女	男	女	
鮮13 米5 7,251	鮮12 米1 7,100	鮮 1 1,290	鮮 1 1,181	鮮 1 1,231	鮮 4 1,191	鮮 2 米2 1,131	鮮 3 1,126	鮮 3 1,217	鮮 3 1,250	鮮 2 米1 1,190	鮮 1 1,250	鮮 2 米2 1,192	鮮 1 米1 1,102
鮮1 米4 684	鮮4 668	112	116	122	鮮2 115	米1 111	鮮1 110	123	鮮2 112	米1 113	100	米2 103	114
805	802	125	127	130	154	135	130	143	135	142	144	130	112
295	286	57	41	41	53	50	51	51	50	49	52	47	39
298	275	56	47	53	35	45	53	43	56	49	47	52	37
284	310	61	61	47	40	40	50	47	44	33	70	51	45
鮮1 158	鮮1 153	40	24	27	鮮1 20	29	鮮1 20	16	24	33	26	28	28
米1 208	鮮2 米1 212	36	鮮1 41	33	34	米1 29	33	39	31	30	鮮1 33	41	米1 40
250	260	41	38	55	45	39	40	36	43	38	52	41	42
203	220	39	39	38	26	27	38	36	45	24	42	39	30
345	348	56	61	72	48	42	62	69	57	47	66	59	54
218	181	34	41	37	27	33	29	46	28	37	28	31	28
125	130	18	18	23	25	21	22	24	21	20	17	19	27
鮮4 207	鮮2 230	39	33	29	鮮1 46	31	鮮1 40	鮮1 37	41	鮮1 31	28	鮮1 41	42
166	鮮2 204	29	32	27	33	鮮1 32	鮮1 32	鮮1 31	31	38	31	27	36
233	225	40	38	35	41	37	27	38	41	44	55	39	23
237	220	39	33	44	32	32	36	46	46	34	39	42	34
201	193	36	29	28	33	31	24	27	44	30	35	49	28
244	230	48	40	42	37	43	28	27	49	49	36	35	38
鮮7 233	鮮1 211	鮮1 37	38	鮮1 39	鮮1 29	鮮3 35	39	鮮1 40	31	38	43	鮮1 44	31
375	373	73	64	68	67	54	50	65	66	55	67	鮮1 60	59
207	148	40	24	37	27	32	16	33	32	36	24	29	23
264	241	53	44	36	35	45	37	43	41	46	46	41	38
203	198	42	23	40	38	36	27	33	31	27	42	25	37
126	120	20	24	21	24	20	16	19	19	26	13	20	24
223	237	31	40	34	42	38	32	37	42	49	45	34	36
110	107	22	14	17	18	20	20	23	21	16	21	12	13
349	318	66	51	56	63	65	53	47	68	60	39	55	44
鮮 1 4,072	鮮 2 4,101	701	鮮 1 685	656	751	678	677	660	671	714	鮮 1 695	鮮 1 663	622
796	800	159	135	124	139	134	145	122	110	144	156	113	115
298	290	38	47	47	58	50	42	46	46	66	52	51	45
163	141	23	20	20	32	24	25	34	28	29	17	33	19
137	151	32	26	25	37	22	25	17	23	19	23	22	17
140	130	28	14	24	26	26	23	18	22	17	22	27	23
233	244	40	45	43	32	48	40	37	36	34	44	31	47
鮮1 265	249	53	33	42	48	38	40	40	48	45	43	鮮1 47	37
117	114	11	19	22	27	22	11	17	19	22	22	23	16
204	鮮1 192	42	鮮1 39	32	38	26	23	45	32	31	30	28	30
96	97	20	23	9	20	17	14	19	16	13	13	18	11
171	鮮1 199	29	41	32	38	29	38	20	21	33	鮮1 30	28	31
245	230	30	36	54	34	40	34	41	46	45	41	35	39
244	287	46	54	39	47	36	47	46	58	39	40	38	41
188	169	32	30	32	28	28	30	33	32	27	27	36	22
203	221	35	39	31	42	34	39	31	34	31	39	41	28
189	208	22	29	23	35	35	33	36	38	39	42	34	31
242	262	38	39	33	51	46	51	39	41	47	35	39	45
141	117	23	16	24	19	23	17	19	21	33	19	19	25

8. 市町村立

	高等科兒童								入學者			
	總數		第一學年		第二學年		第三學年		尋常		高等	
	男	女	男	女	男	女	男	女	男	女	男	女
三重郡	鮮1 1,727	1,200	鮮1 870	626	857	574	—	—	1,336	鮮1 1,240	893	655
富田	鮮1 149	75	鮮1 79	41	70	34	—	—	112	119	83	41
洲野	167	44	88	28	79	16	—	—	168	181	88	28
永野	53	69	24	32	29	37	—	—	55	40	24	33
日楠	56	40	25	23	31	17	—	—	54	49	28	22
河原	61	52	26	30	35	22	—	—	58	64	26	29
内小	36	35	19	21	17	14	—	—	39	24	24	21
山部	47	42	26	17	21	25	—	—	37	鮮1 41	27	17
水山	68	35	43	17	25	18	—	—	41	38	44	18
四常	39	28	20	13	19	10	—	—	37	40	19	19
常川	79	33	41	21	33	12	—	—	57	61	42	26
鸛島	42	33	25	21	17	17	—	—	35	40	26	20
神櫻	35	35	17	20	18	15	—	—	18	19	18	20
千種	55	39	25	16	30	23	—	—	39	33	25	16
川原	45	41	24	21	21	20	—	—	33	33	24	22
縣三	56	32	20	15	35	17	—	—	39	39	21	22
羽川	73	44	37	22	36	22	—	—	40	35	35	22
朝日	44	45	22	24	22	21	—	—	37	29	22	24
大下	71	53	32	31	39	27	—	—	48	40	34	31
保竹	70	61	38	28	32	33	—	—	37	37	39	30
矢野	95	71	42	33	53	33	—	—	76	63	42	39
知野	47	46	19	17	25	29	—	—	42	25	20	17
永上	70	59	35	30	35	29	—	—	50	43	34	31
川上	53	29	31	15	22	14	—	—	43	23	31	15
朝日	35	23	19	10	16	13	—	—	22	18	18	20
鹿野	53	47	30	31	23	16	—	—	31	41	31	31
山邊	27	27	13	12	14	15	—	—	22	14	13	12
加書	101	52	50	27	51	25	—	—	66	51	52	29
龜山	鮮2 918	799	473	433	鮮2 445	366	—	—	705	鮮1 700	482	451
龜山	91	157	56	85	35	72	—	—	155	135	55	88
加書	93	65	44	34	49	31	—	—	38	51	46	37
井田	36	37	20	21	16	16	—	—	23	20	21	22
高津	36	31	21	23	15	8	—	—	31	25	21	23
石久	33	23	14	12	19	11	—	—	29	13	14	14
誠信	62	35	35	24	27	11	—	—	39	46	36	24
川野	鮮1 78	38	33	19	鮮1 45	19	—	—	53	33	33	21
高津	33	28	19	13	14	15	—	—	13	19	19	14
牧石	44	49	25	27	19	22	—	—	42	鮮1 39	25	27
久間	27	16	12	10	鮮1 15	6	—	—	20	23	12	10
誠信	41	31	22	14	鮮1 19	17	—	—	29	43	23	16
化内	58	51	33	28	25	23	—	—	30	37	35	29
川野	54	49	29	19	25	37	—	—	46	54	29	20
白登	38	25	22	16	16	9	—	—	33	33	23	16
川野	51	47	24	28	27	19	—	—	36	40	26	29
川野	49	49	20	29	29	20	—	—	24	31	21	29
白登	60	43	33	21	27	22	—	—	39	42	33	22
川野	34	25	11	10	23	15	—	—	25	16	10	10

小學校ノ三 (尋常高等小學校) (續)

	卒業者				兒童日々出席平均數				兒童日々缺席平均數			
	尋常		高等		尋常		高等		尋常		高等	
	男	女	男	女	男	女	男	女	男	女	男	女
米2	鮮2 1,188	米2 1,099	859	576	7,118.74	6,981.01	1,698.15	1,182.23	129.57	134.02	34.39	25.21
米2	103	114	71	36	676.46	662.67	147.15	72.17	10.30	13.95	4.15	2.86
米2	125	110	79	16	778.83	780.20	166.93	42.36	11.66	13.60	2.24	0.82
米2	47	38	29	37	283.11	277.80	50.91	67.51	8.44	9.58	1.85	1.57
米2	52	37	31	17	294.80	274.91	57.26	39.44	2.99	2.84	0.85	0.17
米2	51	45	35	22	277.65	305.63	60.55	51.60	5.38	3.85	0.67	0.36
米2	26	28	17	14	152.30	149.81	36.38	34.52	6.66	4.43	1.95	0.87
米1	41	40	21	25	204.83	206.66	45.78	41.36	3.80	7.87	1.19	1.09
米1	41	42	25	18	245.82	257.42	67.87	35.38	4.95	3.25	1.38	0.20
米1	39	30	19	10	194.39	214.03	37.93	26.57	2.26	4.17	0.51	1.07
米1	59	54	38	12	341.28	338.26	77.99	32.83	6.18	6.55	2.35	1.07
米1	31	28	17	17	215.03	175.97	41.82	37.51	2.82	2.40	0.65	0.33
米1	19	27	18	15	123.47	129.88	34.98	34.95	1.98	1.25	0.39	0.05
鮮1	41	42	30	23	205.88	227.46	52.92	38.41	5.10	5.53	1.99	0.53
鮮1	27	36	21	20	166.70	204.27	44.20	40.81	3.38	4.36	0.79	0.65
鮮1	39	23	36	17	228.10	222.58	56.03	34.72	3.69	3.06	0.99	0.43
鮮1	42	34	36	22	233.23	217.46	72.19	43.09	2.25	2.54	1.12	1.01
鮮1	49	28	22	21	197.65	188.37	42.70	43.75	4.52	3.67	1.30	1.25
鮮1	35	38	39	27	238.46	227.73	63.89	56.23	3.34	1.64	0.56	1.39
鮮1	44	31	32	33	232.40	211.72	69.05	60.84	3.97	3.28	1.16	1.49
鮮1	61	60	54	33	372.78	367.30	94.33	70.43	5.12	4.44	0.75	0.95
鮮1	29	23	28	29	205.83	147.00	46.88	45.19	4.01	3.32	0.73	0.98
鮮1	41	38	35	29	261.77	238.67	68.53	57.80	2.21	2.33	1.45	1.30
鮮1	25	37	22	14	200.67	197.67	50.75	29.18	2.09	1.21	0.20	0.26
鮮1	20	24	16	13	123.18	117.55	33.70	21.91	2.40	1.26	0.78	0.87
鮮1	34	35	23	16	214.28	224.17	52.61	46.57	8.84	13.25	0.82	0.66
鮮1	12	13	14	15	108.59	104.36	26.68	25.85	2.05	2.70	0.32	1.07
鮮1	55	44	51	25	341.25	311.46	98.14	51.25	9.18	7.49	3.25	1.86
鮮1	鮮1 663	鮮1 621	鮮1 446	鮮1 366	4,010.64	4,023.61	906.15	781.09	71.56	77.70	20.85	17.18
鮮1	113	115	35	72	782.21	775.14	90.02	147.77	14.22	16.87	2.72	3.49
鮮1	51	44	49	31	291.38	234.31	91.06	63.99	6.33	6.21	2.15	2.53
鮮1	33	19	16	16	159.72	133.33	34.84	36.71	3.28	2.45	0.68	0.57
鮮1	22	17	15	8	133.72	147.41	34.85	30.45	1.92	2.14	0.76	0.53
鮮1	27	23	19	11	138.17	127.54	32.28	23.19	3.08	1.97	0.40	0.25
鮮1	31	47	27	11	228.35	239.77	61.93	34.61	4.35	5.87	1.46	0.37
鮮1	47	37	45	19	261.34	245.35	77.53	33.41	4.27	4.98	2.22	0.45
鮮1	23	16	14	15	116.19	112.96	32.50	28.76	1.45	1.62	0.23	0.78
鮮1	28	30	19	22	201.88	187.47	44.35	47.84	2.62	3.45	0.81	0.71
鮮1	18	11	15	6	95.71	96.71	26.60	15.98	1.15	0.87	0.71	0.35
鮮1	28	31	20	17	168.93	196.63	41.80	30.95	2.23	3.82	1.16	0.51
鮮1	35	39	25	23	240.40	228.37	58.10	51.13	4.44	3.55	1.13	0.64
鮮1	38	41	25	30	240.31	280.77	53.03	48.51	4.30	4.63	0.97	0.91
鮮1	36	27	16	9	184.93	165.35	35.97	23.68	3.55	4.96	0.77	0.73
鮮1	41	28	27	19	200.71	218.53	50.05	45.04	2.36	2.43	1.09	2.03
鮮1	34	31	29	20	189.28	207.20	49.37	48.39	3.37	2.79	0.54	0.61
鮮1	39	45	27	22	233.23	256.71	58.42	41.28	5.16	6.47	1.93	1.17
鮮1	19	25	23	15	139.18	115.01	32.14	24.40	3.45	2.57	1.12	0.60

8. 市町村立

學校	學級	教員																	
		尋常				高等				代用				等					
		本科正教員	專科正教員	准教員	代用教員	本科正教員	專科正教員	准教員	代用教員	本科正教員	專科正教員	准教員	代用教員	本科正教員	專科正教員	准教員	代用教員		
河 縣 郡	23	212	46	121	93	△ 1	△ 3	2	1	8	6	46	—	× 8	× 1	—	—	× 8	× 5
白神一	1	18	4	8	8	△ 1	△ 2	—	—	1	1	4	—	—	—	—	—	—	—
身 子戸田	1	12	2	7	5	—	—	—	—	—	—	2	—	—	—	—	—	—	—
稻天合	1	6	2	4	3	—	—	—	—	—	—	2	—	—	—	—	—	—	—
榮上豐	1	8	2	5	4	—	—	—	—	—	—	2	—	—	—	—	—	—	—
野津	1	12	2	6	6	—	1	—	—	—	1	2	—	—	—	—	—	—	—
野津	1	11	2	7	4	—	—	—	—	—	1	2	—	—	—	—	—	—	—
黑白栗	1	8	2	6	3	—	—	—	—	—	—	2	—	—	—	—	—	—	—
田塚眞	1	12	2	7	6	—	—	—	—	—	—	2	—	—	—	—	—	—	—
田塚眞	1	6	—	5	2	—	—	—	—	—	—	—	—	—	—	—	—	—	—
大高標	1	12	2	7	5	—	—	—	—	1	—	2	—	—	—	—	—	—	—
野 里尾本	1	6	1	4	2	—	—	—	—	1	1	1	—	—	—	—	—	—	—
野 里尾本	1	6	2	4	3	—	—	—	—	—	—	2	—	—	—	—	—	—	—
明飯河	1	9	2	5	3	—	—	—	—	2	—	2	—	—	—	—	—	—	1
野曲	1	6	2	3	2	—	—	1	—	—	1	2	—	—	—	—	—	—	—
野曲	1	9	2	4	5	—	—	—	—	1	—	2	—	—	—	—	—	—	—
一宮ノ村(第西)	1	6	2	2	3	—	—	—	—	—	1	2	—	—	—	—	—	—	—
一宮ノ村(第西)	1	6	2	3	3	—	—	—	—	1	—	2	—	—	—	—	—	—	—
鏡玉若	1	8	2	5	3	—	—	—	—	—	—	2	—	—	—	—	—	—	—
田垣松	1	12	3	6	7	—	—	—	—	—	—	3	—	—	—	—	—	—	—
田垣松	1	13	2	8	4	—	△ 1	—	1	—	—	2	—	—	—	—	—	—	—
安 濃 郡	14	84	25	56	27	—	× 1	3	1	8	× 2	25	1	× 2	× 3	—	—	× 4	× 1
明安橋	1	9	2	6	3	—	—	—	—	1	—	2	—	—	—	—	—	—	—
德東達	1	6	2	5	2	—	—	—	—	—	—	2	—	—	—	—	—	—	—
德東達	1	6	2	5	2	—	× 1	—	—	—	—	2	—	—	—	—	—	—	—
片高長	1	6	2	4	2	—	—	—	—	—	—	2	—	—	—	—	—	—	—
田宮野	1	6	1	3	2	—	—	—	—	—	—	1	—	—	—	—	—	—	—
田宮野	1	6	2	5	2	—	—	—	—	—	—	2	—	—	—	—	—	—	—
辰草養	1	6	2	4	2	—	—	—	—	—	—	3	—	—	—	—	—	—	—
水生英	1	6	2	3	3	—	—	—	—	—	—	2	—	—	—	—	—	—	—
水生英	1	6	2	4	1	—	△ 1	—	—	—	—	1	—	—	—	—	—	—	—
安明安	1	6	2	5	2	—	—	—	—	—	—	2	—	—	—	—	—	—	—
濃合西	1	6	2	4	2	—	—	—	—	—	—	2	—	—	—	—	—	—	—
濃合西	1	6	2	4	2	—	—	—	—	—	—	2	—	—	—	—	—	—	—
雲 林 院内	1	6	1	2	1	—	—	—	—	—	—	1	—	—	—	—	—	—	—
院内	1	3	1	2	1	—	—	—	—	—	—	1	—	—	—	—	—	—	—

小 學 校 ノ 三 (尋常高等小學校) (續)

總 數	尋 常 科 兒 童														
	第一學年		第二學年		第三學年		第四學年		第五學年		第六學年				
	男	女	男	女	男	女	男	女	男	女	男	女			
5,087	鮮 1	5,003	902	869	805	鮮 1	832	814	787	885	865	867	886	814	769
455	476	84	78	71	78	68	67	91	87	76	90	65	76	65	76
328	288	60	56	48	52	56	35	54	56	60	53	60	53	50	36
310	345	53	60	54	54	64	52	41	57	49	57	49	57	49	65
202	鮮 1	204	31	36	27	鮮 1	28	30	36	34	39	39	30	41	35
122	142	26	23	21	19	18	19	22	26	24	26	24	26	11	29
161	167	32	32	24	28	26	24	32	28	23	29	24	29	24	26
228	188	41	39	30	43	33	32	46	22	37	27	41	25	35	25
224	224	36	33	35	38	40	37	31	40	51	41	31	41	31	35
267	233	47	38	36	39	46	47	53	37	35	40	50	40	50	32
166	175	30	25	28	26	31	36	25	29	28	28	39	24	20	20
279	312	56	56	47	56	32	43	45	53	56	50	56	50	43	49
162	152	36	28	18	27	29	20	26	32	24	20	24	20	29	25
209	193	30	37	27	36	32	29	51	32	35	35	34	24	24	24
115	104	10	17	20	23	20	20	17	16	25	12	23	16	16	16
178	177	31	22	35	29	40	35	23	31	27	35	22	35	22	25
231	202	33	42	37	31	21	31	52	38	38	29	33	31	31	31
141	127	27	24	25	26	20	14	24	23	23	23	25	22	22	15
204	189	32	27	32	33	40	30	29	35	24	30	47	34	34	34
132	123	31	19	23	18	20	20	17	19	24	26	17	21	21	21
150	108	26	19	18	21	23	18	31	15	23	18	29	18	29	17
198	209	24	35	45	38	28	28	29	35	42	43	30	30	30	30
272	309	53	63	40	38	42	47	47	58	46	57	44	46	46	46
353	361	68	60	64	51	48	62	65	57	58	74	50	57	50	57
鮮 3	鮮 1	鮮 1	鮮 1	鮮 1	鮮 1	344	300	323	鮮 1	332	330	342	353	304	320
1,988	1,997	360	327	350	344	300	323	鮮 1	332	330	342	353	304	320	320
鮮 3	鮮 1	鮮 1	鮮 1	鮮 1	鮮 1	32	22	31	鮮 1	27	33	34	34	33	26
195	184	40	28	39	32	22	30	31	31	33	34	34	21	30	33
179	179	27	36	28	28	29	28	30	31	31	34	22	31	27	27
178	177	36	25	37	32	22	28	34	34	34	22	31	27	27	27
146	147	32	32	21	25	23	25	22	28	24	17	24	17	24	20
86	95	24	17	12	20	14	14	14	13	9	15	13	16	16	16
143	128	26	24	24	22	29	20	24	18	22	32	18	18	12	12
164	152	34	18	28	27	19	24	34	27	25	33	24	23	23	23
142	143	19	25	23	26	22	17	20	23	30	21	24	31	31	31
116	129	20	25	18	22	20	23	16	14	24	25	18	20	20	20
151	154	20	13	27	30	25	27	26	29	26	29	27	26	27	26
140	163	20	26	18	25	24	30	25	22	32	29	21	31	31	31
136	161	27	30	23	23	21	23	16	28	25	34	24	23	23	23
164	139	29	20	39	25	17	25	36	22	27	23	16	24	24	24
48	46	6	8	13	7	9	6	7	8	8	9	5	8	8	8

8. 市町村立

	高等科児童								入學者			
	總數		第一學年		第二學年		第三學年		尋常		高等	
	男	女	男	女	男	女	男	女	男	女	男	女
河 懸 郡	1,121	811	544	450	577	361	—	—	905	866	555	462
白神一	107	49	56	22	51	27	—	—	83	81	57	23
身 子 戸 田	60	25	23	13	37	12	—	—	57	53	25	13
	61	49	32	27	29	22	—	—	55	59	34	27
稻天合	59	33	31	17	28	16	—	—	32	36	33	17
生 名 川	35	34	16	18	19	16	—	—	26	23	16	18
	29	44	11	28	18	16	—	—	32	33	12	28
榮上豐	41	35	15	17	26	18	—	—	41	38	15	17
野 津	54	52	25	25	29	27	—	—	36	32	25	25
	54	23	19	16	35	7	—	—	50	38	19	16
黑白栗	40	39	14	21	26	18	—	—	30	25	14	21
田 塚 眞	63	30	30	21	33	9	—	—	55	57	31	27
	—	—	—	—	—	—	—	—	38	28	—	—
大高椋	51	41	23	29	28	12	—	—	29	37	23	29
野 里 尾 本	30	20	19	16	11	4	—	—	10	17	19	16
	36	23	15	15	21	13	—	—	32	24	16	15
明飯河	54	41	27	19	27	22	—	—	38	42	28	21
野 曲	29	29	17	14	12	15	—	—	27	24	17	14
	55	46	27	20	28	26	—	—	32	27	27	20
一ノ宮村	41	31	26	18	15	13	—	—	32	19	26	18
第 西 一 區	28	28	15	14	13	14	—	—	26	19	15	15
箕玉若	55	44	35	25	20	19	—	—	24	35	36	26
田 垣 松	70	52	36	32	34	20	—	—	52	62	37	31
	69	38	32	23	37	15	—	—	68	57	32	25
安 濃 郡	487	437	254	205	233	232	—	—	鮮 1 360	328	259	208
明安暢	40	50	20	25	20	25	—	—	鮮1 40	30	22	26
德 東 達	50	41	26	14	24	27	—	—	27	36	26	16
	34	32	15	19	19	13	—	—	35	25	15	17
片高長	41	35	14	20	27	15	—	—	32	32	15	19
田 宮 野	28	25	16	14	12	11	—	—	24	17	15	14
	33	27	18	14	15	13	—	—	24	24	19	14
辰草發	39	32	22	12	17	20	—	—	34	18	22	12
水 生 英	28	29	18	11	10	18	—	—	19	25	19	11
	32	34	16	14	16	20	—	—	20	23	16	15
安明安	42	52	22	22	20	30	—	—	22	14	22	22
濃 合 西	40	35	15	17	25	18	—	—	21	27	15	17
	43	33	26	19	17	14	—	—	27	29	27	21
靈 河 林 院 內	26	8	17	4	9	4	—	—	30	20	17	4
	11	4	9	—	2	4	—	—	6	8	9	—

小 學 校 ノ 三 (尋常高等小學校) (續)

	卒業者				兒童日々出席平均數				兒童日々缺席平均數			
	尋常		高等		尋常		高等		尋常		高等	
	男	女	男	女	男	女	男	女	男	女	男	女
	813	768	577	363	4,997.78	4,908.98	1,108.41	804.10	84.57	96.06	20.90	15.17
	65	76	51	29	451.29	464.66	106.02	49.25	9.82	10.89	2.14	1.13
	50	36	37	12	324.13	282.33	58.74	23.79	4.63	5.41	0.94	0.28
	49	64	29	22	306.31	335.42	60.06	48.21	3.25	10.14	1.00	1.17
	40	35	28	16	196.60	200.90	58.50	32.60	5.40	4.50	1.20	0.30
	11	29	19	16	118.93	137.14	34.93	33.53	2.01	3.21	0.58	0.47
	24	26	18	16	157.30	162.56	28.80	43.07	2.17	2.44	0.40	0.87
	41	25	26	18	220.83	180.29	40.40	34.50	4.45	3.72	1.11	0.48
	31	35	29	27	214.27	217.30	53.93	49.11	4.52	3.80	0.77	2.85
	50	32	35	7	261.13	225.30	51.86	23.27	5.52	7.17	3.15	0.91
	24	20	26	18	164.59	172.23	39.90	38.75	1.42	2.90	0.40	0.67
	43	49	33	9	274.84	306.48	63.29	31.64	5.95	5.73	1.55	0.77
	29	25	—	—	158.44	150.45	—	—	2.22	2.32	—	—
	34	24	28	12	205.55	194.10	50.75	40.61	3.11	2.41	1.41	0.76
	23	16	11	4	114.45	103.63	29.56	19.69	0.55	0.37	0.44	0.31
	22	25	21	13	176.08	175.11	35.50	27.08	2.20	2.50	0.57	0.41
	38	31	27	22	227.68	199.11	53.48	42.31	3.40	3.06	1.28	0.51
	22	15	12	15	137.08	123.06	28.86	29.20	1.90	1.82	0.13	0.18
	47	34	28	26	198.88	185.97	54.31	45.62	5.19	3.08	0.72	0.41
	17	21	15	13	130.88	121.32	40.84	30.91	1.36	1.99	0.25	0.20
	29	17	13	14	146.64	108.95	27.12	28.06	2.28	2.46	0.17	0.67
	30	30	20	19	194.64	205.57	53.29	43.79	3.36	3.43	1.71	0.21
	44	46	34	20	268.16	303.26	69.96	50.62	3.84	5.74	0.04	1.38
	50	57	37	15	349.08	353.84	68.34	38.49	6.07	6.97	0.94	0.23
	303	317	232	231	1,919.67	1,949.29	474.79	429.65	35.35	44.00	10.64	8.58
	33	26	20	25	194.10	178.02	40.30	49.18	3.56	3.01	0.63	1.40
	30	32	24	27	178.13	177.15	49.21	41.57	1.39	2.45	0.75	0.85
	27	25	19	13	170.12	166.67	32.38	29.62	5.03	10.70	1.07	0.88
	24	20	27	15	142.51	144.48	38.05	33.56	1.90	2.19	1.03	0.53
	13	16	12	11	84.26	94.16	27.37	24.87	1.37	0.84	0.26	0.13
	18	12	15	13	141.36	127.82	32.65	26.89	2.92	2.49	0.79	0.08
	24	23	17	20	163.05	149.95	38.08	31.09	0.97	0.25	0.92	0.91
	24	31	9	17	133.91	140.03	27.74	28.47	1.55	1.98	0.46	0.39
	18	20	16	20	114.74	125.96	31.49	34.41	1.01	1.87	0.51	0.59
	27	26	20	30	149.76	152.69	40.98	51.03	1.24	1.31	1.02	0.97
	20	31	25	18	137.01	158.67	38.42	34.61	2.89	2.85	1.07	0.34
	24	23	17	14	132.80	158.15	41.77	32.70	2.81	2.72	1.60	1.16
	16	24	9	4	157.08	131.38	25.55	7.69	6.55	9.60	0.33	0.31
	5	8	2	4	45.84	44.16	10.80	3.96	2.16	1.74	0.20	0.04

8. 市町村立

學校	學級	教員																		
		尋常				高等				科				員						
		本校	分校	尋常科	高等科	本科正教員	專科正教員	准教員	代用教員	本科正教員	專科正教員	准教員	代用教員	本科正教員	專科正教員	准教員	代用教員			
一志郡	37	2	286	75	161	103	△ 5	× 3 △ 5 3	7	3	× 4 14	× 4 10	× 1 77	—	× 6 △ 1	× 3 △ 1	—	—	× 7 × 6	
久居町 第一洲園	1	—	24	6	9	11	△ 1	—	1	—	1	× 1 1	6	—	—	—	—	—	—	× 2
香桃	1	—	13	3	7	6	—	—	—	—	—	—	3	—	—	—	—	—	—	—
戸七稻	1	—	6	2	4	1	—	—	—	—	—	—	2	—	× 1	1	—	—	—	—
木栗葉	1	—	7	2	4	1	—	△ 1	—	—	—	—	3	—	—	—	—	—	—	—
原三井	1	—	4	1	3	1	—	—	—	—	—	—	1	—	—	—	—	—	—	—
櫛大	1	—	8	2	3	3	△ 1	—	—	—	—	—	3	—	—	—	—	—	—	—
川後八	1	—	6	2	4	2	—	—	—	—	—	—	2	—	× 1	—	—	—	—	× 1
山	1	—	9	2	5	2	—	—	—	1	1	1	2	—	—	—	—	—	—	—
城原知	1	—	12	2	6	5	—	—	—	—	—	—	3	—	—	—	—	—	—	—
家竹八	1	—	6	2	4	1	—	—	—	—	—	—	2	—	—	—	—	—	—	—
生地津	1	—	7	3	6	2	—	—	—	—	—	—	3	—	—	× 1	—	—	—	—
耶勢奥	1	—	6	2	3	2	—	—	—	—	—	—	2	—	—	—	—	—	—	—
大伊八幡村	1	—	6	1	3	2	—	—	—	—	—	—	1	—	—	—	—	—	—	—
氣川原	1	—	5	2	3	2	—	—	—	—	—	—	2	—	—	—	—	—	—	—
多下宇氣郷	1	—	7	2	5	3	—	—	—	—	—	—	2	—	—	—	—	—	—	—
氣川原	1	—	6	1	3	1	—	—	—	—	—	—	1	—	—	—	—	—	—	—
湘郷地	1	—	3	1	3	—	—	—	—	—	—	—	1	—	—	—	—	—	—	—
波中豐	1	—	12	2	7	4	—	—	—	—	—	—	2	—	—	—	—	—	—	—
合岡川	1	—	8	2	3	2	—	—	—	—	—	—	2	—	—	—	—	—	—	—
田原坂	1	—	6	2	5	2	—	—	—	—	—	—	2	—	—	—	—	—	—	—
川高中	1	—	6	3	6	6	—	—	—	—	—	—	3	—	—	—	—	—	—	—
豐中阿	1	—	6	1	5	2	—	—	—	—	—	—	1	—	—	—	—	—	—	—
田原坂	1	—	10	2	5	2	—	—	—	—	—	—	2	—	—	—	—	—	—	—
庄崎白	1	—	6	2	3	3	—	—	—	—	—	—	1	—	—	—	—	—	—	—
米松天	1	—	6	1	4	3	—	—	—	—	—	—	2	—	—	—	—	—	—	—
野江	1	—	6	2	4	2	—	—	—	—	—	—	2	—	—	—	—	—	—	—
出屋	1	—	6	2	4	2	—	—	—	—	—	—	2	—	—	—	—	—	—	—
雲高	1	—	6	2	4	2	—	—	—	—	—	—	1	—	—	—	—	—	—	—

小學校ノ三 (尋常高等小學校) (續)

區	數	尋常科												
		第一學年		第二學年		第三學年		第四學年		第五學年		第六學年		
		男	女	男	女	男	女	男	女	男	女	男	女	
總計	6,586	6,601	1,173	1,088	1,082	1,068	1,070	1,095	1,070	1,207	1,174	1,100	1,017	1,043
久居町	600	603	121	104	95	106	99	97	93	107	110	105	82	84
香桃	322	336	56	63	44	56	45	58	50	48	76	59	51	52
戸七稻	156	151	29	17	32	34	18	18	31	34	28	23	18	25
木栗葉	139	142	29	16	18	22	23	24	23	31	22	25	24	22
原三井	184	165	28	30	29	23	38	34	31	29	36	19	22	30
川後八	63	71	15	9	8	11	11	13	6	17	15	9	8	12
城原知	183	202	22	39	38	33	40	32	29	35	31	28	23	35
家竹八	134	139	26	19	22	28	18	23	17	22	33	26	18	21
生地津	179	222	36	43	30	29	31	38	31	41	25	33	26	38
耶勢奥	273	233	53	30	33	43	43	40	46	37	55	41	43	42
大伊八幡村	129	120	15	16	32	18	27	26	21	20	15	21	19	19
氣川原	171	168	34	26	25	25	26	38	26	27	26	26	34	26
湘郷地	182	180	28	35	25	41	32	26	30	25	40	29	27	24
合岡川	128	159	18	29	21	22	30	26	15	34	24	22	20	26
田原坂	234	204	39	34	38	29	40	41	33	39	33	33	51	28
庄崎白	171	181	30	33	29	34	24	28	33	34	30	21	25	31
野江	127	126	16	15	18	27	24	13	26	30	28	20	15	21
出屋	108	133	27	22	12	24	18	23	17	30	16	13	18	21
雲高	175	170	26	29	28	27	29	30	40	33	22	29	30	22
久居町	112	136	24	26	13	23	14	17	24	25	17	21	20	24
香桃	68	85	14	17	16	14	6	15	9	14	12	11	9	14
木栗葉	250	226	50	33	40	32	36	41	47	35	43	45	34	40
原三井	156	139	18	29	28	21	33	18	19	24	30	20	28	27
川後八	158	140	28	25	26	22	24	19	25	29	27	25	28	20
城原知	268	268	45	54	38	42	45	46	46	45	53	39	41	42
家竹八	113	107	29	13	24	13	15	17	14	33	17	18	14	13
生地津	179	174	35	24	36	28	31	33	21	40	24	24	32	25
耶勢奥	134	120	13	23	25	10	32	21	23	14	21	31	20	21
大伊八幡村	238	200	42	29	35	24	33	31	42	33	43	42	43	41
氣川原	176	211	29	36	25	31	28	40	33	36	31	37	30	31
湘郷地	181	165	34	24	26	23	34	22	27	39	30	29	30	28
合岡川	164	178	31	38	30	25	26	24	26	36	22	30	29	25
田原坂	162	147	24	19	31	21	26	25	19	27	44	27	16	28
庄崎白	103	121	19	14	18	14	11	22	17	24	18	28	20	19
野江	135	139	29	22	28	24	13	23	24	26	20	21	21	23
出屋	224	225	46	31	39	47	29	36	37	37	40	45	33	29
雲高	107	115	15	20	27	22	14	17	19	17	17	25	15	14

8. 市 町 村 立

	高等科児童								入學者			
	總數		第一學年		第二學年		第三學年		尋常		高等	
	男	女	男	女	男	女	男	女	男	女	男	女
一 志 郡	1,796	1,269	927	703	869	566	—	—	1,143	1,074	948	715
久居町 第一洲園	139	107	70	55	69	52	—	—	87	83	75	55
香桃 良	89	41	48	25	41	16	—	—	56	64	48	27
	45	26	24	13	21	13	—	—	29	18	24	12
戸七稻 木栗葉	42	34	23	21	19	13	—	—	29	18	23	21
	47	41	21	24	26	17	—	—	29	31	23	24
	27	16	12	7	10	9	—	—	15	9	13	7
橋大 原三井	43	43	25	23	18	20	—	—	22	33	27	23
	57	46	28	23	29	23	—	—	26	19	27	23
	44	44	25	26	19	18	—	—	37	43	26	26
川倭八 口山	60	41	31	23	29	18	—	—	53	30	32	22
	42	15	21	12	21	3	—	—	16	17	21	12
	42	29	20	21	22	8	—	—	35	27	21	24
家竹八 城原知	59	39	36	19	23	20	—	—	29	35	36	20
	33	27	20	13	13	14	—	—	18	28	20	13
	55	27	33	18	22	9	—	—	39	34	33	19
太伊 那勢 生地津	41	31	25	16	16	15	—	—	30	33	27	17
八幡村 奥	37	19	25	10	12	9	—	—	15	15	25	11
	52	27	27	14	25	13	—	—	26	21	26	13
多下 宇氣 氣川 柳原	41	27	25	17	16	10	—	—	26	30	25	19
	40	20	24	14	16	6	—	—	23	26	25	13
	36	26	13	15	23	11	—	—	13	17	13	15
波中 瀨郷地	67	57	40	31	27	26	—	—	50	33	40	31
	41	37	19	20	22	17	—	—	19	28	19	20
	52	38	21	20	31	18	—	—	28	25	20	20
川高 合間川	57	37	24	18	33	19	—	—	45	53	26	18
	24	24	9	15	15	9	—	—	29	14	9	15
	61	36	31	22	30	14	—	—	35	24	31	22
豐中 田原坂	43	27	18	8	25	19	—	—	13	24	18	9
	55	27	30	15	25	12	—	—	43	28	31	16
	53	43	24	26	29	17	—	—	30	35	25	27
米松 庄崎白	43	36	22	15	21	21	—	—	34	25	23	15
	42	36	16	20	26	16	—	—	31	39	15	18
	26	26	13	13	13	13	—	—	24	20	13	15
鶴小 野江	32	24	16	12	16	12	—	—	19	14	16	12
	45	30	27	15	18	15	—	—	30	22	27	15
雲高 茶 出屋	61	32	31	21	30	11	—	—	44	32	34	23
	28	33	10	23	18	10	—	—	16	22	11	23

小 學 校 ノ 三 (尋常高等小學校) (續)

	卒業者				兒童日々出席平均數				兒童日々缺別平均數			
	尋常		高等		尋常		高等		尋常		高等	
	男	女	男	女	男	女	男	女	男	女	男	女
	1,021	1,038	865	562	6,396.02	6,381.90	1,765.56	1,248.84	141.04	168.54	48.61	31.31
	81	84	69	52	528.02	538.16	141.29	106.11	10.92	19.14	4.93	1.92
	51	52	41	16	316.25	331.11	87.67	41.73	4.18	5.31	1.75	0.63
	18	25	21	13	153.52	146.89	44.11	24.70	3.25	3.18	1.61	0.62
	24	22	19	13	136.23	140.26	41.80	33.70	2.18	1.81	0.17	0.30
	22	30	26	17	182.83	163.53	46.26	40.48	1.17	1.47	0.74	0.52
	8	12	10	9	62.58	70.85	21.78	15.76	0.45	0.52	0.22	0.24
	23	35	18	20	177.69	193.38	42.14	41.99	5.31	8.62	0.86	2.01
	18	21	28	23	130.91	133.65	54.71	44.32	3.26	4.44	2.19	2.50
	26	38	19	18	179.59	215.13	44.84	43.31	3.01	3.86	0.52	0.71
	43	42	29	18	256.82	217.59	59.00	40.02	12.80	11.70	1.69	0.31
	19	19	21	3	128.38	116.46	41.15	14.82	2.03	3.76	0.91	0.13
	34	26	22	8	168.57	163.29	41.46	29.84	3.28	4.97	1.57	1.42
	27	24	23	20	181.30	179.28	58.39	38.44	0.71	0.72	0.62	0.57
	20	26	13	14	122.63	150.41	32.88	26.35	3.82	6.81	0.70	0.63
	51	28	22	9	223.18	194.73	51.13	24.63	10.82	9.27	3.87	2.37
	31	28	14	11	168.78	178.23	41.74	32.22	2.21	2.27	0.11	0.03
	15	21	12	9	123.33	120.27	35.68	19.20	2.41	5.30	0.46	1.38
	18	21	25	13	105.40	128.43	49.68	25.77	2.78	4.63	1.76	1.03
	30	22	15	10	169.57	161.50	38.98	27.20	5.74	8.95	1.93	1.29
	20	24	16	6	108.61	131.08	39.40	19.55	3.27	3.29	1.34	0.39
	9	14	23	11	64.12	81.14	34.95	24.99	2.58	2.65	1.05	0.85
	34	40	27	26	249.31	218.74	64.47	55.73	2.76	4.44	0.54	0.54
	28	27	22	17	151.52	135.89	40.36	36.39	5.07	3.72	1.35	1.05
	28	20	31	18	155.90	138.17	51.48	37.36	2.10	1.83	0.52	0.64
	38	41	33	19	261.50	261.50	56.10	36.40	7.20	6.30	1.70	0.50
	14	13	15	9	111.81	107.73	23.77	23.68	2.00	1.54	0.59	0.32
	32	25	30	14	174.54	171.18	59.82	34.80	3.25	3.57	2.05	0.69
	20	21	25	19	133.03	118.90	42.37	26.99	2.20	2.05	1.11	0.85
	43	41	25	12	232.62	192.30	53.89	27.22	5.58	5.60	1.48	0.39
	30	31	29	17	174.90	207.38	51.84	41.99	3.51	4.96	2.18	1.25
	30	28	21	21	178.27	159.70	42.60	34.88	3.35	4.50	0.75	0.54
	29	25	26	16	162.09	177.43	40.51	34.11	3.44	3.90	1.60	1.21
	16	27	13	13	157.97	144.11	26.22	27.02	3.30	4.30	0.45	0.53
	20	19	16	12	99.93	117.82	31.28	23.13	3.11	3.20	0.71	0.82
	21	23	18	15	135.26	138.18	44.44	29.61	0.83	1.37	0.74	0.39
	35	29	30	11	221.69	221.98	59.28	32.28	5.85	3.59	3.62	0.87
	15	14	18	10	107.37	115.52	28.09	32.12	1.26	1.00	0.22	0.87

8. 市町村立

學校	學級	教員																						
		尋常科				高等科				常				高										
		本校	分校	尋常科	高等科	本科正教員	專科正教員	准教員	代用教員	本科正教員	專科正教員	准教員	代用教員	本科正教員	專科正教員	准教員	代用教員							
額南郡	25	7	203	42	119	53	×	2	×	1	5	7	×	1	15	45	×	4	×	6	×	4	×	1
柿野町	1	—	12	2	7	5	—	—	—	—	—	—	—	—	—	—	—	×	1	—	—	—	—	—
花	1	1	15	—	9	5	1	△	1	—	—	—	—	—	—	—	—	—	—	—	—	—	—	—
潮見町	1	1	14	3	6	3	—	—	—	—	—	1	3	2	3	—	—	×	1	—	—	—	×	1
港尾	1	—	11	2	5	1	—	△	1	—	—	1	1	2	3	—	—	—	—	—	—	×	1	—
松伊勢	1	—	12	2	9	4	—	—	—	—	—	—	—	—	2	—	—	—	—	—	—	—	—	—
大河内村	1	—	6	2	2	1	△	1	×	1	1	—	—	—	2	—	×	1	—	—	—	—	—	—
茅廣江村	1	—	3	1	3	—	—	—	—	—	—	—	—	—	1	—	—	—	—	—	—	—	—	—
大石村	1	—	6	2	3	2	—	—	—	—	—	—	—	—	1	—	△	1	—	—	—	—	—	—
宮前	1	2	13	—	8	3	×	2	—	—	—	2	1	—	—	—	—	—	—	—	—	—	—	—
川俣村	1	—	6	1	4	—	—	△	2	—	—	1	—	—	1	—	—	—	—	—	—	—	—	—
森村	1	1	8	2	4	2	—	△	1	—	—	1	1	—	2	—	—	—	—	—	—	—	—	—
波瀨村	1	1	7	1	5	2	—	—	—	—	—	—	—	—	1	—	—	—	—	—	—	—	—	—
針掃朝	1	1	13	3	8	3	—	—	—	—	—	1	1	—	3	—	×	1	×	1	—	—	—	—
西機漕	1	—	10	2	6	4	—	—	—	—	—	—	—	—	2	—	—	×	1	—	—	×	1	—
額南郡	19	3	137	49	86	34	×	3	×	3	4	2	×	3	×	2	×	1	×	1	×	1	×	1
相大東	1	—	12	4	7	4	—	×	1	—	—	—	—	—	3	—	—	—	—	—	—	×	1	—
下旭	1	—	6	2	4	1	—	△	1	—	—	—	—	—	2	—	—	—	—	—	—	×	1	—
明星村	1	—	6	2	4	2	—	—	—	—	—	—	—	—	3	—	—	—	—	—	—	—	—	—
宮田	1	—	6	2	4	2	—	—	—	—	—	—	—	—	2	—	×	1	×	1	—	—	—	—
津丹	1	—	6	2	4	2	—	—	—	—	—	—	—	—	2	—	×	1	×	1	—	—	—	—
五ヶ谷村	1	—	7	2	4	2	—	×	1	—	—	—	—	—	2	—	—	—	—	—	—	—	—	—
川添村	1	—	6	1	3	1	×	1	×	1	—	—	—	—	1	—	—	—	—	—	—	—	—	—
領大	1	—	6	2	5	1	×	1	—	—	—	—	—	—	2	—	△	1	—	—	—	—	—	—

小學校ノ三 (尋常高等小學校) (續)

總數	尋常科												兒童		
	第一學年		第二學年		第三學年		第四學年		第五學年		第六學年		男	女	
	男	女	男	女	男	女	男	女	男	女	男	女			
4,466	4,362	776	723	742	696	731	713	777	794	724	734	716	702		
260	244	45	45	43	43	39	41	47	39	52	42	34	35		
114	111	26	13	16	18	22	17	23	28	11	18	16	17		
378	337	68	47	58	52	67	60	57	68	77	56	51	54		
277	291	55	45	38	55	43	49	58	52	39	48	45	42		
257	249	56	42	40	35	37	31	40	54	35	40	48	47		
155	191	24	43	21	28	21	32	29	31	30	29	30	28		
233	236	35	41	35	42	51	33	36	36	37	40	39	44		
198	235	28	41	34	38	33	28	38	43	33	34	32	51		
182	159	31	30	31	24	33	28	33	26	24	33	30	18		
79	65	13	2	17	16	17	8	12	9	9	17	11	13		
104	79	18	9	14	12	18	15	17	18	20	12	17	13		
90	91	17	18	22	13	10	14	13	18	12	14	16	14		
135	122	19	19	22	20	22	18	28	24	23	24	21	17		
260	233	43	39	47	37	42	32	47	50	41	39	40	36		
125	130	23	25	22	14	15	23	20	28	27	21	18	19		
46	57	7	4	8	17	9	15	6	7	7	10	9	4		
171	162	30	27	30	22	29	36	33	23	21	27	28	22		
88	90	18	20	17	16	12	14	10	13	15	14	16	13		
102	107	19	17	11	16	14	21	13	16	20	23	25	14		
309	301	48	50	63	45	49	48	61	55	46	53	42	45		
203	187	35	33	34	24	35	30	37	34	29	35	33	31		
138	131	18	20	24	24	18	17	19	28	29	16	30	26		
219	233	29	38	35	40	42	46	34	34	40	31	39	44		
148	124	29	26	27	16	19	14	34	27	23	16	16	25		
195	197	42	29	33	29	34	43	32	29	24	37	30	30		
鮮 1	鮮 3	596	561	567	鮮 1	鮮 1	572	565	548	565	鮮 1	481	鮮 1		
3,309	3,329				533	535					608		507		
290	256	36	50	53	48	50	37	54	41	39	43	58	40		
185	215	32	32	25	25	32	46	27	31	41	53	28	25		
152	159	28	23	25	32	27	21	27	27	28	28	17	28		
170	177	31	31	35	30	28	31	19	31	34	31	23	23		
188	207	36	30	38	33	26	35	33	33	38	35	17	36		
184	179	30	27	31	29	25	32	38	32	31	28	29	31		
62	58	10	9	8	14	12	8	14	9	13	11	5	7		
272	269	59	41	42	45	44	63	47	36	39	47	41	37		
146	137	26	24	25	23	20	19	23	28	30	26	22	17		
284	283	55	52	43	39	40	53	47	42	48	54	51	43		
134	157	20	30	24	25	26	17	31	29	15	32	18	24		
95	117	16	26	18	21	17	16	16	21	15	19	11	14		
181	187	34	25	29	31	36	28	22	32	33	35	25	36		
86	79	18	16	15	8	12	15	15	14	8	19	16	7		
鮮 1	108	23	16	25	鮮 1	鮮 1	21	19	21	14	25	11	25		
128	122	21	17	20	20	21	25	22	22	22	18	22	20		
343	鮮 3	61	60	60	鮮 1	41	66	58	53	61	鮮 1	53	鮮 1		
171	155	35	32	24	30	37	18	24	19	31	26	20	30		
130	123	23	20	27	26	14	21	29	22	25	17	12	17		

8. 市 町 村 立

	高等科 兒童								入 學 者			
	總 數		第一學年		第二學年		第三學年		尋 常		高 等	
	男	女	男	女	男	女	男	女	男	女	男	女
饒 南 郡	1,028	696	543	395	485	301	—	—	778	730	554	405
柿野町 {第一二 花 間	52 36	30 15	20 18	20 9	32 18	10 6	—	—	45 26	45 13	24 18	21 9
粥見町 第一	87	45	50	26	37	19	—	—	55	46	51	26
港松 尾	30 55	25 36	19 28	17 25	12 27	8 11	—	—	55 24	42 44	18 29	17 26
松 江 寺	66	45	35	23	31	22	—	—	37	42	40	24
伊 勢 第一	66 53	39 58	33 24	19 32	28 29	20 26	—	—	28 31	41 28	38 24	19 32
茅廣江村 {出江 茅原	13 28	12 22	8 18	10 11	5 10	2 11	—	—	13 18	8 9	10 10	9 12
大石村 {第一二	32 27	27 13	19 14	17 4	13 13	10 9	—	—	19 18	18 19	19 15	17 4
宮 前	—	—	—	—	—	—	—	—	43	39	—	—
川保村 {第一三	37 14	20 8	22 8	14 5	15 6	6 3	—	—	23 7	24 3	22 8	16 5
森 村 第一	47	18	27	14	20	4	—	—	30	27	28	14
波瀾村 {第一二	31 22	19 21	14 11	12 13	17 11	7 8	—	—	19 18	21 16	15 11	13 13
射掃朝 和水見	88 52 32	65 43 22	41 28 16	37 24 10	47 24 16	28 19 12	—	—	48 35 18	50 33 20	42 28 17	33 24 12
西 黒 部 殿代	58 48 54	33 25 50	24 27 35	16 12 25	34 21 19	22 13 25	—	—	29 28 42	38 26 28	25 27 35	17 12 25
多 草 郡	887	707	474	366	413	341	—	—	597	559	485	376
相大東 黒 可産部	64 71 37	64 61 38	31 36 19	39 32 18	33 35 18	25 29 20	—	—	36 31 23	49 32 23	32 38 20	41 32 18
下旭 御 絲	39	39	23	23	16	16	—	—	31	32	23	24
明星村 {明 星 正	57 42 20	32 42 17	31 23 13	16 22 10	26 19 7	16 20 7	—	—	36 29 10	30 25 9	31 23 13	16 22 10
齊外佐 城 宮田奈	78 42 82	59 32 72	44 22 37	28 16 41	34 20 45	31 16 31	—	—	59 26 55	41 24 52	46 22 37	27 16 44
津丹 田 生	46 36	38 24	24 21	15 13	22 15	23 11	—	—	20 18	30 26	24 21	15 13
五ヶ谷村 {益 三 養	57 18	42 14	36 11	15 9	21 7	27 5	—	—	34 16	25 17	37 13	16 8
川添村 {西 日 部 進 谷	17 37 92	20 28 43	8 15 51	13 17 20	9 22 41	7 11 23	—	—	23 21 64	16 17 59	8 15 53	14 17 24
領大 内 杉	25 27	29 13	14 15	12 7	11 12	17 6	—	—	35 23	32 20	14 15	12 7

小 學 校 ノ 三 (尋常高等小學校) (續)

卒 業 者	兒童日々出席平均數				兒童日々缺席平均數						
	尋 常		高 等		尋 常		高 等				
	男	女	男	女	男	女	男	女			
718	700	485	301	4,378.24	4,254.60	1,006.37	686.21	90.62	117.41	25.62	16.70
34 16 55	35 17 52	32 18 —	10 6 —	254.31 109.41 370.83	239.18 105.33 324.68	51.80 34.24 —	30.00 14.29 —	6.53 4.55 8.51	7.12 5.50 9.21	1.27 2.05 —	0.40 0.32 —
45 48 30	42 47 28	37 12 27	19 8 11	269.12 246.44 153.23	281.21 232.73 187.93	86.75 28.72 54.49	44.59 24.82 35.06	6.96 10.91 1.86	8.35 15.27 4.43	1.41 0.84 1.34	0.37 0.09 1.57
39 32 30	44 51 18	31 28 29	22 20 26	228.88 194.06 179.60	236.70 230.41 155.05	64.72 64.57 52.69	46.70 38.00 57.64	3.48 3.52 2.37	5.02 4.12 3.03	1.62 1.38 1.08	1.36 0.95 0.75
11 17	13 13	5 10	2 11	76.94 103.04	62.32 77.99	12.78 27.72	11.63 22.27	2.06 1.05	2.68 1.39	0.22 0.28	0.37 0.64
16 21	14 17	13 13	10 9	88.22 132.23	88.31 117.46	31.29 26.00	26.26 14.48	2.56 2.46	2.40 5.44	0.73 1.00	0.77 0.54
40 18 9	36 19 4	— 15 6	— 6 3	256.04 122.09 44.88	232.74 123.86 53.36	— 35.62 13.74	— 19.39 7.63	6.35 3.78 0.45	5.75 4.65 1.62	— 1.37 0.17	— 0.97 0.36
28 16 25	22 13 14	20 17 11	4 7 8	168.83 88.41 101.00	162.01 93.06 105.80	46.89 30.69 21.30	17.71 18.60 20.70	3.26 1.27 1.50	2.88 1.67 2.10	0.84 0.74 0.50	0.23 0.56 0.20
42 33 28	45 31 26	47 24 16	28 19 12	302.04 201.49 135.35	292.93 184.54 129.58	66.06 50.14 28.57	63.75 41.72 21.14	4.77 1.51 1.57	5.40 2.46 1.25	1.95 1.86 0.65	1.27 1.28 0.47
39 16 30	44 25 30	34 21 19	22 13 25	214.44 145.80 191.56	223.61 122.61 192.20	57.67 46.84 53.08	36.57 23.31 49.95	4.60 2.27 2.47	8.89 2.55 4.20	2.25 1.15 0.92	2.26 0.48 0.44
481 ^鮮	506	413	341	3,229.18	3,244.68	878.88	691.41	78.93	80.42	15.81	22.37
58 28 17	40 25 28	33 35 18	25 29 20	280.38 181.64 148.28	249.70 211.83 157.43	62.37 70.71 36.74	62.77 60.19 37.22	5.94 2.96 2.56	3.61 2.99 2.46	1.18 0.28 0.45	3.05 0.83 0.93
23 17 29 5	23 36 31 7	16 20 19 7	16 16 20 7	168.12 187.15 181.08 61.32	173.82 202.98 177.18 57.23	38.65 56.68 41.62 19.33	37.50 31.22 41.08 16.17	2.36 3.52 2.92 0.25	2.46 3.65 1.82 0.78	0.35 1.07 0.38 0.65	1.98 0.94 0.92 0.62
41 22 51	37 17 43	34 20 45	31 16 31	267.24 143.42 279.18	259.29 134.13 279.25	78.47 41.59 81.22	56.23 32.21 73.07	4.76 1.68 4.50	8.71 1.87 3.75	1.53 0.22 0.77	1.77 0.46 0.92
18 11 25 18	24 14 36 7	22 15 21 7	23 11 27 5	131.81 94.77 178.43 82.54	151.89 115.65 184.29 76.50	45.32 35.29 56.50 18.32	36.60 23.22 41.77 13.32	2.19 1.34 3.03 3.74	5.11 2.48 3.00 2.59	0.68 0.71 1.40 1.40	1.40 1.12 1.16 0.30
11 22 53 ^鮮	25 20 47	9 22 41	7 11 23	106.32 123.45 336.45	116.30 119.34 320.57	16.62 36.38 92.93	20.36 25.94 43.33	2.86 3.99 7.49	4.70 3.00 6.83	0.39 1.36 1.07	1.04 0.97 0.69
20 12	30 16	11 12	17 6	155.14 122.46	142.27 115.03	24.82 25.27	26.54 12.67	15.86 6.98	12.73 7.88	0.18 1.75	2.46 0.81

8. 市町村立

學 校	學 級	教 員																		
		尋 常 科				高 等 科				尋 常 科				高 等 科						
		本校	分教場	尋常科	高等科	本科正教員	專科正教員	准教員	代用教員	本科正教員	專科正教員	准教員	代用教員	本科正教員	專科正教員	准教員	代用教員			
度 會 郡	44	5	338	95	194	90	×1 △5	×10 △1 10	17	7	×2 △43	×6 16	92	2	×9 △1	×4 1	—	—	×5 2	×3
神大田	1	—	9	2	5	3	—	—	1	—	—	1	2	—	—	×1	—	—	—	—
二見町	1	1	14	4	8	7	—	—	—	—	—	1	4	—	×1	—	—	—	—	×2
小	1	—	6	1	2	3	—	—	—	1	1	—	1	—	—	—	—	—	—	—
宮本村	1	—	4	1	2	1	—	—	—	—	—	1	1	—	—	—	—	—	—	—
沼木村	1	—	6	1	2	2	—	—	1	—	×1	—	1	—	—	—	—	—	—	×1
四濱御	1	1	13	4	7	6	—	—	—	—	1	—	4	—	—	—	—	—	—	—
豐濱村	1	—	8	2	4	3	△1	—	—	—	1	×1	2	—	—	—	—	—	—	—
北濱村	1	—	12	3	8	4	×1	1	—	—	1	—	3	—	—	—	—	—	—	—
有東城	1	—	6	2	3	2	—	—	2	—	—	—	1	—	—	—	—	—	—	—
下內中	1	—	6	2	3	1	△1	—	2	—	—	×1	2	—	—	—	—	—	—	—
七保村	1	—	4	1	2	1	—	—	—	—	—	1	1	—	△1	—	—	—	—	—
瀧原村	1	—	6	2	3	2	—	—	—	—	2	×1	2	—	—	—	—	—	—	—
柏大島	1	—	12	2	5	3	—	1	—	—	2	2	2	—	—	—	—	—	—	—
吉鶴倉	1	1	14	3	10	1	—	—	—	1	2	2	3	—	×1	—	—	—	—	—
中島村	1	—	3	1	3	—	—	—	—	—	—	1	1	—	—	—	—	—	—	—
小穗	1	—	6	2	4	1	—	—	—	—	2	—	2	—	—	—	—	—	—	—
南海村	1	—	6	2	4	1	—	1	1	—	—	—	2	—	—	—	—	—	—	—
五宿	1	1	13	3	6	3	—	×1	1	—	3	1	3	—	×1	×2	—	—	—	—
神原村	1	—	3	1	2	—	—	—	—	—	1	—	1	—	×1	—	—	—	—	—

小 學 校 ノ 三 (尋常高等小學校) (續)

總 數	尋 常 科 兒 童												
	第一學年		第二學年		第三學年		第四學年		第五學年		第六學年		
	男	女	男	女	男	女	男	女	男	女	男	女	
鮮 8,057	鮮 8,058	1,402	鮮 2	1,362	1,378	鮮 1	1,335	鮮 2	鮮 1	1,361	1,435	1,244	1,204
192	226	26	40	31	43	27	37	46	38	30	32	32	36
221	鮮 180	38	鮮 1	37	36	31	27	36	30	38	41	41	26
186	191	41	34	20	32	31	33	33	33	26	33	35	26
360	鮮 55	71	鮮 1	67	53	55	65	66	50	49	78	52	56
124	116	27	26	22	14	16	21	16	22	23	14	20	19
鮮 383	鮮 424	61	82	78	76	65	59	鮮 1	56	鮮 1	68	56	59
82	83	23	11	8	15	15	12	10	17	13	14	13	14
91	98	17	10	15	20	12	15	19	17	17	19	11	17
66	64	8	5	9	16	15	16	12	8	10	8	12	11
334	336	54	60	67	63	51	53	56	50	54	62	52	48
428	366	68	75	66	57	73	62	68	58	77	60	76	54
245	279	39	59	39	46	48	45	40	41	42	45	37	43
211	216	30	35	35	46	42	35	33	40	35	26	36	34
227	210	39	40	35	36	30	31	37	32	52	35	34	36
295	296	66	44	51	51	44	47	47	53	44	54	43	47
128	115	20	19	22	22	22	18	22	17	27	20	15	19
167	157	29	37	27	25	21	27	28	23	32	25	30	20
218	227	33	43	35	40	36	38	33	35	41	35	40	36
244	241	43	39	40	43	45	47	45	30	39	47	32	35
186	219	33	39	24	36	30	42	34	32	33	41	32	29
278	277	38	43	54	52	43	39	48	46	50	52	45	45
155	136	27	23	25	15	26	28	23	19	33	26	21	25
96	95	19	14	21	13	7	18	12	18	20	19	17	13
107	119	14	23	23	19	16	25	25	11	10	23	19	18
141	142	25	22	23	14	25	27	25	22	28	35	15	22
147	152	30	26	25	25	30	23	26	32	18	32	18	14
228	209	39	40	45	41	43	27	34	40	32	30	35	31
173	205	26	37	27	38	34	39	27	29	32	36	27	26
144	162	23	22	25	24	30	32	20	23	23	38	23	23
333	295	60	52	69	43	49	51	53	51	58	53	44	45
98	68	16	10	12	8	19	16	19	12	21	8	11	14
129	132	32	25	25	29	20	16	22	15	13	27	17	20
82	78	12	17	14	16	13	10	11	15	18	13	14	7
158	179	24	35	29	35	31	21	27	31	24	35	23	22
133	149	27	21	14	29	27	28	18	23	26	25	21	23
142	131	23	26	26	20	24	22	27	17	22	32	20	14
176	205	30	32	28	32	26	37	30	42	31	33	31	29
129	123	17	20	21	21	25	25	18	20	25	15	23	22
93	93	14	18	20	13	15	18	17	16	13	15	14	13
73	67	14	10	7	13	13	10	17	6	10	16	12	12
254	256	43	54	37	41	鮮 1	48	32	鮮 1	47	40	42	45
250	249	53	49	40	44	36	38	44	46	36	36	41	36
84	76	19	19	9	12	16	8	14	12	14	13	12	12
66	61	11	3	15	11	9	15	11	14	13	10	7	8

8. 市 町 村 立

市 町 村 立	高 等 科 兒 童						入 學 者					
	總 數		第一學年		第二學年		第三學年		尋 常		高 等	
	男	女	男	女	男	女	男	女	男	女	男	女
度 會 郡	2,094	1,808	1,099	1,008	994	800	—	—	1,393	1,423	1,111	1,041
神 社 津	69	51	34	27	35	24	—	—	26	41	36	27
大 田 丸	44	49	21	25	23	24	—	—	37	20	20	26
	44	45	24	24	20	21	—	—	39	36	23	23
二見町 { 二見色保	84	87	44	54	40	33	—	—	70	54	43	53
小	35	17	15	8	20	9	—	—	27	26	14	8
	87	71	49	37	38	34	—	—	61	85	50	39
宮本村 佐 八	26	24	10	12	16	12	—	—	23	11	10	12
沼木村 { 上野持	22	26	9	17	13	9	—	—	17	10	9	17
	22	14	9	8	13	6	—	—	8	6	9	8
四 濱 御	84	71	35	38	49	33	—	—	55	60	36	38
	93	99	48	50	45	49	—	—	68	74	48	50
	66	72	37	41	29	31	—	—	39	59	32	35
豐濱村 { 東西	57	33	31	19	26	14	—	—	30	34	31	19
	47	51	27	34	20	17	—	—	39	40	27	34
北濱村 { 北濱東大淀	75	48	37	18	38	30	—	—	64	44	38	30
	37	33	20	21	17	12	—	—	20	18	20	22
有 外 城 田	38	35	20	24	18	11	—	—	29	36	20	26
東 城 田	49	48	26	22	23	26	—	—	33	43	26	22
	57	50	31	35	26	15	—	—	44	39	31	36
下 外 城 田	57	56	35	30	22	26	—	—	32	42	35	30
內 城 田	80	50	33	29	47	21	—	—	38	44	33	31
中 川	38	22	19	15	19	7	—	—	28	22	20	18
七保村 { 第一	15	19	7	11	8	8	—	—	19	14	8	11
	39	20	22	11	17	9	—	—	14	23	23	11
瀧原村 { 曾後	45	20	20	10	25	10	—	—	25	21	23	10
	45	39	24	22	21	17	—	—	30	28	25	23
柏 大 島	47	34	25	22	22	12	—	—	39	41	26	23
	53	40	30	20	23	20	—	—	26	37	31	20
	54	60	25	36	29	24	—	—	22	21	25	40
吉 津 倉	73	62	48	35	25	27	—	—	57	49	52	36
村 { 東宮奈屋	28	21	14	12	14	9	—	—	16	10	14	12
	32	41	17	29	15	12	—	—	32	28	17	29
中島村 { 北南	27	20	11	10	15	10	—	—	11	16	11	10
一 之 部	37	27	23	18	14	9	—	—	24	35	23	19
	47	28	31	12	16	16	—	—	27	21	31	16
小 川	32	26	19	11	13	15	—	—	23	27	20	13
穗 原	59	52	32	30	27	22	—	—	30	32	32	30
南海村 { 相賀	39	35	22	17	17	18	—	—	18	21	22	17
	26	23	18	13	8	10	—	—	14	18	18	13
	15	15	7	10	8	5	—	—	13	11	6	10
五 所 賀	61	70	31	27	30	43	—	—	43	54	31	29
宿 田 曾	67	70	37	45	30	25	—	—	54	50	39	46
神原村 { 神啓	20	16	10	8	10	8	—	—	19	19	10	8
	22	18	12	11	10	7	—	—	10	3	13	11

小 學 校 ノ 三 (尋常高等小學校) (續)

卒 業 者	兒 童 日 々 出 席 平 均 數				兒 童 日 々 缺 席 平 均 數						
	尋 常		高 等		尋 常		高 等				
	男	女	男	女	男	女	男	女			
1,244	1,204	996	800	7,872.02	7,863.50	2,056.49	1,780.81	173.86	205.74	51.03	56.24
32	36	35	24	185.93	217.80	69.09	49.35	2.78	4.22	1.31	1.77
41	26	23	24	215.98	176.28	41.47	47.01	4.07	3.46	1.89	2.24
35	26	20	21	184.09	186.58	42.45	43.36	1.12	3.41	1.44	0.46
52	56	40	33	350.75	350.03	82.73	84.93	6.97	5.60	0.85	2.21
20	19	20	9	122.13	113.32	33.60	16.69	1.23	2.08	0.46	0.09
56	59	38	34	379.61	420.90	84.56	71.43	6.77	9.56	2.22	1.50
13	14	16	12	80.55	81.35	25.52	22.78	1.45	2.01	0.66	1.18
11	17	13	9	88.89	95.67	21.14	24.49	6.08	8.04	0.84	1.49
12	11	13	6	65.21	65.17	21.74	13.62	0.91	1.28	0.52	0.36
52	48	49	33	323.34	320.30	82.11	70.11	10.85	15.19	2.40	1.40
76	54	45	49	423.51	357.97	93.00	97.31	4.57	5.51	0.63	1.36
37	43	29	31	240.36	266.68	63.95	70.08	6.22	9.84	2.54	3.27
36	34	26	14	208.72	209.72	54.45	31.39	2.45	4.02	1.56	1.89
34	36	20	17	225.18	208.30	46.60	50.05	1.82	1.70	0.40	0.95
43	47	38	30	288.90	288.70	74.30	48.04	4.83	8.48	1.24	2.69
15	19	17	12	126.49	110.62	36.21	33.47	1.11	1.90	0.43	0.27
30	20	18	11	164.49	153.66	37.56	35.41	4.30	3.61	0.41	0.65
40	36	23	26	216.73	223.26	48.64	48.80	1.82	3.64	0.37	1.23
32	35	26	15	239.58	235.94	56.48	49.46	4.40	5.06	0.46	0.54
32	29	22	26	184.39	214.53	55.99	55.07	2.29	4.39	1.01	1.21
45	45	47	21	272.43	270.66	76.66	56.03	5.95	8.26	3.32	2.75
21	25	19	7	153.00	134.75	38.13	23.06	2.32	1.24	0.60	0.34
17	13	8	8	93.74	92.32	14.89	18.93	2.79	1.30	0.20	0.07
19	18	17	9	102.41	115.04	38.59	19.15	2.32	2.22	0.82	0.42
15	22	25	10	136.72	136.52	44.94	19.14	4.54	7.41	1.87	0.55
18	14	21	17	141.23	148.58	44.95	37.83	4.16	4.49	1.72	1.48
35	31	22	12	208.04	197.81	46.33	32.64	15.44	13.95	1.92	1.99
27	26	24	20	164.29	197.45	51.40	37.57	8.47	9.16	1.88	2.49
23	23	30	24	140.51	161.21	52.10	58.87	4.48	3.74	2.73	2.74
44	45	25	27	321.32	288.00	74.62	60.13	9.97	12.34	2.08	2.79
11	14	14	9	96.03	66.00	27.46	20.74	1.54	1.01	0.51	0.60
17	20	15	12	124.32	131.71	31.04	39.26	3.76	2.83	1.24	2.19
14	7	15	10	80.14	74.12	26.16	19.83	1.28	1.37	0.71	0.36
23	22	14	9	156.89	181.71	37.05	27.34	1.53	2.83	0.88	0.67
21	23	16	16	128.92	148.55	45.58	29.16	2.72	2.20	1.21	0.48
20	14	13	15	139.11	127.45	32.31	27.45	2.34	3.61	0.35	0.65
31	29	27	22	170.39	201.82	57.50	50.71	4.34	3.43	0.84	0.86
23	22	17	18	127.48	121.27	38.52	34.43	2.07	1.98	0.56	0.66
14	13	8	10	91.70	90.85	25.67	22.71	1.30	2.15	0.33	0.29
12	12	8	5	71.54	65.78	14.13	14.58	0.87	0.50	0.12	0.42
35	45	30	43	248.25	248.74	59.58	67.84	6.76	5.96	1.66	3.34
41	36	30	25	247.17	246.59	66.36	67.74	3.74	3.54	2.24	2.18
12	12	10	8	79.07	62.83	18.61	15.42	2.35	3.17	0.73	0.34
7	8	10	7	63.49	56.96	22.32	17.40	2.78	4.05	0.87	0.60

8. 市町村立

	高等科児童								入學者			
	總數		第一學年		第二學年		第三學年		尋常		高等	
	男	女	男	女	男	女	男	女	男	女	男	女
阿山郡	鮮5 78 1,043	○ 44 1,020	鮮4 32 578	○ 19 529	鮮1 31 465	○ 25 491	○ 15	鮮支 5 862	鮮支 2 799	鮮2 2 618	○ 2 563	
上小城	鮮3 166 14 37	○ 174 18 25	鮮2 92 7 16	○ 87 15 16	鮮1 74 7 21	○ 87 3 9	—	鮮支 5 249 10 35	鮮1 222 10 51	鮮2 93 8 18	○ 93 15 17	
花之木 長島ヶ	39 13 56	23 25 75	22 8 30	11 14 39	17 5 26	12 11 36	—	—	23 25 39	15 14 37	22 8 30	11 14 39
新丸三	64 52 21	40 42 22	38 27 15	25 21 15	26 25 6	15 21 7	—	—	51 29 17	43 23 15	38 30 15	24 24 17
府中河	63 33 59	72 22 66	42 19 38	37 13 34	21 14 21	35 9 32	—	—	48 13 43	42 26 34	42 20 38	37 13 33
玉稱東 栢	78 51 94	○ 44 64	○ 32 26 49	○ 19 30 31	○ 31 25 45	○ 25 33	15	—	40 29 46	33 40 37	32 26 44	19 30 34
西王山 栢生	64 46 69	69 43 87	32 25 30	34 22 40	32 21 39	35 21 47	—	—	40支 22 49	33 32 37	35 25 31	34 22 40
布阿友	31 42 29	鮮1 15 43 40	18 27 17	7 17 21	13 15 12	8 26 19	—	—	9 22 23	7 20 30	18 28 17	9 17 21
名賀郡	○ 145 665	○ 71 513	○ 56 353	○ 36 280	○ 60 312	○ 28 233	○ 29	○ 7	鮮1 573	鮮2 547	○ 418	○ 332
名阿藏	○ 145 49 36	○ 71 38 17	○ 56 30 19	○ 36 18 8	○ 60 19 17	○ 28 20 9	○ 29	○ 7	88 28 12	95 31 15	58 31 19	38 19 8
龍錦瀧	42 46 47	20 25 31	21 23 27	11 13 17	21 23 25	9 12 14	—	—	7 29 51	22 30 34	21 23 26	12 13 19
箕比奈 知村	— 51 16	— 28 27	— 22 9	— 20 16	— 29 7	— 8 11	—	—	30 22 15	27 23 11	— 22 9	— 20 16
國津村 花	21 17 52	15 15 48	10 10 27	6 8 26	13 7 25	9 7 22	—	—	14 12 鮮1 31	14 11 鮮2 32	9 10 27	6 8 27
古猪依 那	28 29 42	20 29 44	12 14 31	13 16 27	16 15 11	7 13 71	—	—	25 28 39	19 16 32	13 14 31	13 16 27
比神美	15 45 55	23 36 34	6 25 33	12 15 23	9 20 22	11 12 11	—	—	11 31 24	15 22 31	6 25 33	12 15 25
上種生村 矢持村	27 20 27	25 21 17	13 11 17	14 12 5	14 9 10	11 9 12	—	—	18 24 13	14 18 15	13 11 17	17 6 15
持奧鹿野	—	—	—	—	—	—	—	—	21	13 7	—	—

小學校ノ三

(尋常高等小學校) (續)

	卒業者				児童日々出席平均數				児童日々缺席平均數			
	尋常		高等		尋常		高等		尋常		高等	
	男	女	男	女	男	女	男	女	男	女	男	女
阿山郡	鮮3 813	鮮1 832	○ 15 465	490	4,985.52	4,762.61	1,095.77	1,057.31	107.31	1.22.30	29.00	23.37
上小城	鮮2 195 7 40	鮮1 216 11 33	○ 74 7 21	87	1,337.60	1,265.73	160.15	171.11	35.55	50.90	6.70	5.16
花之木 長島ヶ	21 17 38	14 20 40	17 5 26	12	116.36	94.31	37.73	32.43	0.99	1.19	0.76	0.47
新丸三	44 35 15	45 32 11	26 25 6	15	245.46	273.90	62.71	39.39	4.05	4.08	1.66	1.07
府中河	39 20 39	60 28 36	21 14 21	35	282.93	272.47	62.39	71.25	2.51	3.30	0.56	0.56
玉稱東 栢	26 37 53	36 49 36	15 25 45	—	186.78	198.00	72.60	42.95	3.25	3.68	3.07	1.07
西王山 栢生	49 29 45	37 31 40	32 21 39	35	255.68	210.28	64.75	68.32	4.19	1.61	0.99	0.61
布阿友	鮮1 8 31 25	16 19 22	13 15 12	8	70.33	72.18	30.00	15.50	0.87	0.69	1.08	0.41
名賀郡	鮮1 484	516	○ 29 312	7 233	3,243.03	3,154.17	803.29	586.76	58.51	69.14	14.66	10.13
名阿藏	79 26 11	84 28 14	○ 29 19 17	7	527.51	512.60	147.48	74.12	11.10	12.58	2.35	1.52
龍錦瀧	14 26 28	21 26 28	21 23 25	9	88.72	109.62	41.72	20.19	0.61	2.36	0.28	0.49
箕比奈 知村	26 16 13	20 31 15	— 29 7	—	170.95	179.01	—	—	3.91	5.99	—	—
國津村 花	9 7 鮮1 25	22 10 24	13 7 25	9	90.58	96.49	20.30	14.80	7.32	4.62	1.17	0.28
古猪依 那	26 20 22	16 27 25	16 15 11	7	122.97	106.11	28.26	20.00	1.04	2.32	0.31	0.37
比神美	13 30 20	12 22 34	9 20 22	11	80.62	66.25	14.92	22.78	0.38	0.75	0.08	0.22
上種生村 矢持村	18 21 13	12 20 6	14 9 10	11	103.70	117.31	26.29	26.70	1.50	2.24	0.59	0.42
持奧鹿野	16 5	15 4	—	—	108.78	104.06	—	—	1.16	2.13	—	—

8. 市町村立

學 校	學 級	教 員																	
		尋 常				高 等				科 教 員				代 用 教 員					
		本 校	分 校	尋 常 科	高 等 科	本 科 正 教 員	專 科 正 教 員	准 教 員	代 用 教 員	本 科 正 教 員	專 科 正 教 員	准 教 員	代 用 教 員	本 科 正 教 員	專 科 正 教 員	准 教 員	代 用 教 員		
志 摩 郡	29	8	231	62	137	52	4	8	10	5	26	17	64	1	3	2	1	1	1
鳥 濱 町	1	1	17	4	9	6	—	1	—	1	1	1	5	1	—	—	—	—	—
波 桃 答	1	—	18	6	8	6	—	—	—	1	4	1	6	—	—	—	—	—	—
神 菅 坂	1	—	6	1	5	—	—	—	—	1	—	—	1	—	—	—	—	—	—
加 茂 村	1	—	12	3	6	4	1	1	—	—	—	—	3	—	—	—	—	—	—
鏡 浦 村	1	—	3	1	3	1	—	—	—	—	—	—	1	—	—	—	—	—	—
長 岡 村	1	1	7	2	5	1	—	—	—	1	2	2	2	—	—	—	—	—	—
國 磯 輪	1	—	5	2	3	1	—	—	—	—	—	—	2	—	—	—	—	—	—
神 立 甲	1	—	5	1	4	—	—	—	—	1	—	—	1	—	—	—	—	—	—
志 畔 船	1	—	4	1	3	—	—	—	—	—	—	—	1	—	—	—	—	—	—
片 布 和	1	—	11	2	7	3	—	—	—	—	—	—	2	—	—	—	—	—	—
越 御	1	—	6	2	3	1	—	—	—	—	—	—	2	—	—	—	—	—	—
北 牟 婁 郡	15	3	140	45	73	47	1	3	2	1	18	9	42	3	2	—	—	—	—
尾 引 長	1	—	24	12	14	11	—	—	—	—	—	—	9	3	—	—	—	—	—
九 鬼 村	1	—	6	2	4	3	—	—	—	—	—	—	2	—	—	—	—	—	—
相 須 村	1	1	12	4	6	3	—	—	—	—	4	—	4	—	—	—	—	—	—
船 津 村	1	—	6	2	3	2	—	—	—	—	1	1	2	—	—	—	—	—	—
桂 城 村	1	—	6	2	2	3	—	—	—	—	2	—	2	—	—	—	—	—	—
三 野 瀨 村	1	—	4	1	2	1	1	1	—	—	—	—	1	—	—	—	—	—	—
赤 二 錦	1	2	10	2	5	2	—	—	—	—	3	—	2	—	—	—	—	—	—

小 學 校 ノ 三 (尋常高等小學校) (續)

總 數	男	女	學 年															
			第 一 學 年		第 二 學 年		第 三 學 年		第 四 學 年		第 五 學 年		第 六 學 年					
			男	女	男	女	男	女	男	女	男	女	男	女				
5,644	5,405	10	945	5	896	903	951	1,044	900	909	1	863	955	1	889	878	1	898
455	419	7	76	5	63	76	61	86	88	64	61	80	67	66	74	66	74	
297	314	2	53	51	43	51	52	49	47	56	47	52	53	52	53	52	52	
73	52	—	12	5	8	13	16	8	11	8	11	10	11	15	8	15	8	
508	485	77	77	87	86	85	75	87	85	90	77	82	85	82	85	82	85	
110	90	23	15	19	10	17	21	22	16	13	13	15	13	13	15	13	15	
231	243	39	29	32	48	46	39	36	44	33	40	40	43	40	43	40	43	
118	111	20	27	18	11	25	23	16	14	20	17	19	19	19	19	19	19	
87	69	11	16	11	15	17	11	20	11	12	8	16	8	16	8	16	8	
181	172	23	34	25	36	36	21	27	24	35	24	35	24	35	24	35	24	
221	245	35	36	35	43	42	48	35	33	35	41	39	44	39	44	39	44	
76	76	17	14	9	14	19	17	10	10	12	14	9	12	14	9	12	14	
38	50	6	7	5	13	7	7	4	8	10	3	6	10	3	6	10	3	
216	203	36	40	38	34	37	31	42	38	37	28	26	32	28	26	32	28	
122	115	20	18	20	26	25	20	19	18	21	17	17	17	17	16	16	16	
197	206	36	36	27	35	40	23	32	34	32	42	30	42	30	42	30	42	
109	91	18	15	21	18	23	15	11	9	23	15	13	19	13	19	13	19	
584	554	103	96	110	85	107	102	82	101	103	97	79	73	79	73	79	73	
298	254	48	35	62	45	40	40	44	46	58	51	46	51	46	51	46	51	
108	88	18	14	16	16	23	23	17	6	12	16	22	13	22	13	22	13	
124	110	20	19	10	25	20	17	24	12	27	17	23	20	23	20	23	20	
142	140	20	17	24	24	33	22	26	29	18	21	21	21	21	21	21	21	
116	84	20	15	11	23	22	10	22	13	19	13	22	10	22	10	22	10	
51	54	9	8	8	11	10	9	10	7	8	8	6	8	6	8	6	8	
145	138	23	23	22	30	31	20	27	17	25	21	16	25	21	16	25	21	
246	227	42	45	39	47	48	31	41	36	33	28	43	33	28	43	33	28	
146	181	27	32	15	22	29	30	29	33	29	31	17	31	17	31	17	31	
392	390	63	70	68	66	68	63	65	58	61	76	67	67	67	67	67	67	
188	168	38	20	36	29	28	32	30	26	32	28	24	32	28	24	32	28	
65	76	12	18	8	14	12	10	9	5	11	14	13	11	14	13	11	14	
鮮 4	鮮 6	鮮 1	鮮 1	鮮 2	鮮 2	鮮 2	鮮 2	鮮 1	鮮 1	鮮 1	鮮 1	鮮 1	鮮 1	鮮 1	鮮 1	鮮 1	鮮 1	
3004	2,999	480	501	524	512	507	494	511	519	514	519	468	454	519	468	454	519	468
661	642	111	97	108	110	108	113	125	105	103	122	106	95	105	103	122	106	95
247	248	42	49	29	44	40	38	46	48	48	37	42	32	48	48	37	42	32
鮮 3	鮮 6	鮮 1	鮮 1	鮮 2	鮮 2	鮮 2	鮮 2	鮮 1	鮮 1	鮮 1	鮮 1	鮮 1	鮮 1	鮮 1	鮮 1	鮮 1	鮮 1	鮮 1
400	395	61	75	77	62	70	56	71	73	62	64	59	65	62	64	59	65	62
鮮 1	145	127	24	15	23	22	27	20	23	25	20	31	22	25	20	31	22	25
54	53	7	8	11	6	12	7	9	12	5	10	10	10	5	10	10	10	
235	268	44	44	45	56	35	43	38	38	33	47	40	40	33	47	40	40	
117	83	16	11	30	12	16	13	21	17	19	14	15	16	19	14	15	16	
137	119	25	19	26	22	23	15	27	21	22	18	14	24	21	18	14	24	
87	88	12	12	19	12	10	20	14	14	21	15	11	15	21	15	11	15	
91	114	17	16	18	24	15	17	12	17	16	25	13	1	16	25	13	1	
83	54	9	10	13	10	15	8	16	7	17	13	13	56	17	13	13	56	
87	112	19	20	13	21	14	16	18	19	11	20	12	16	11	20	12	16	
220	219	36	42	38	41	31	33	33	33	34	40	43	30	34	40	43	30	
216	232	25	41	39	31	53	49	23	45	46	35	30	31	46	35	30	31	
224	245	32	42	35	41	43	39	38	47	47	39	29	37	47	39	29	37	

8. 市町村立

	高等科兒童								入學者					
	總數		第一學年		第二學年		第三學年		尋常		高等			
	男	女	男	女	男	女	男	女	男	女	男	女		
志摩郡	1,529	1,024	839	564	鮮1	689	460	—	鮮10	鮮5	950	90	838	587
鳥濱町	107	70	59	36	鮮48	34	—	鮮7	鮮76	鮮5	61	58	37	37
波桃	154	63	85	31	鮮69	32	—	鮮2	鮮53	鮮5	51	61	46	46
神善坂	19	20	9	12	鮮10	8	—	—	鮮21	鮮27	9	13	13	6
加茂村	66	59	37	35	鮮29	24	—	—	鮮34	鮮36	39	36	36	36
鏡浦	22	13	14	10	鮮8	3	—	—	鮮17	鮮14	14	10	10	6
長岡村	69	29	41	15	鮮28	14	—	—	鮮36	鮮42	28	15	15	15
長安	25	24	12	14	鮮13	10	—	—	鮮20	鮮18	12	12	12	16
國磯輪	32	31	18	14	鮮14	17	—	—	鮮19	鮮15	18	14	14	33
神立甲	32	31	17	16	鮮15	15	—	—	鮮17	鮮14	18	16	16	20
志摩船	32	18	14	12	鮮18	6	—	—	鮮21	鮮15	15	12	12	19
片布和	55	30	33	19	鮮22	11	—	—	鮮39	鮮46	33	21	21	38
越御	40	33	24	15	鮮16	18	—	—	鮮38	鮮20	24	15	15	4
北牟婁郡	鮮1	803	520	411	鮮1	424	392	—	鮮1	鮮1	487	502	534	410
尾引長	282	226	148	106	鮮134	120	—	—	鮮113	鮮95	147	114	114	44
九鬼村	32	43	10	26	鮮22	17	—	—	鮮27	鮮13	10	26	26	33
相	11	18	6	8	鮮5	10	—	—	鮮7	鮮8	6	8	8	8
船津村	20	26	13	9	鮮7	17	—	—	鮮16	鮮11	15	9	9	14
須賀	39	24	20	14	鮮19	10	—	—	鮮25	鮮19	21	14	14	16
桂城村	43	53	25	26	鮮18	27	—	—	鮮17	鮮16	25	26	26	40
三野瀨村	21	17	8	7	鮮13	10	—	—	鮮9	鮮10	8	10	10	14
赤二錦	59	27	37	14	鮮22	13	—	—	鮮36	鮮44	39	18	18	26
	42	41	26	25	鮮16	16	—	—	鮮25	鮮42	27	26	26	40
	65	59	39	38	鮮26	21	—	—	鮮33	鮮43	39	40	40	40

小學校ノ三 (尋常高等小學校) (續)

	卒業者				兒童日々出席平均數				兒童日々缺席平均數				
	尋常		高等		尋常		高等		尋常		高等		
	男	女	男	女	男	女	男	女	男	女	男	女	
	876	鮮897	鮮1	689	459	5,479.32	5,233.76	1,497.29	990.02	127.06	145.59	45.75	40.02
鳥濱町	66	74	48	34	439.49	408.02	105.71	67.66	10.58	7.93	2.67	4.23	
波桃	82	85	69	32	497.19	467.51	153.67	61.79	9.91	12.26	7.61	2.66	
神善坂	19	19	10	8	117.61	109.04	19.16	18.26	1.33	2.34	0.25	0.66	
加茂村	39	44	29	24	218.78	239.20	65.76	58.40	4.23	5.10	1.08	0.93	
鏡浦	9	12	8	3	75.41	75.08	21.61	12.73	0.55	0.87	0.39	0.27	
長岡村	26	32	28	14	211.92	193.17	67.41	28.66	4.00	8.90	2.19	1.26	
長安	17	16	13	10	120.28	111.55	24.44	22.33	2.72	2.32	0.65	0.32	
國磯輪	13	19	14	17	108.43	88.47	31.28	30.58	1.57	1.10	0.72	0.79	
神立甲	22	23	20	13	118.86	102.90	37.05	27.50	3.96	3.81	2.08	1.23	
志摩船	22	10	18	6	111.35	79.65	32.20	17.35	3.20	3.46	0.60	1.01	
片布和	43	40	22	11	238.51	221.97	52.33	28.90	5.82	7.42	1.92	2.07	
越御	24	33	16	18	180.82	164.08	39.67	31.92	4.31	3.89	0.91	1.08	
	13	15	4	3	64.51	74.21	10.75	6.81	0.46	1.68	0.21	0.18	
北牟婁郡	467	454	鮮1	426	389	2,923.49	2,897.95	917.00	775.59	87.39	112.03	32.85	39.59
尾引長	105	96	136	118	645.78	608.19	272.70	217.42	22.21	29.31	10.46	15.60	
九鬼村	31	22	22	17	142.24	122.78	30.45	41.22	4.60	3.10	1.19	1.71	
相	10	10	5	10	53.25	52.61	10.93	17.91	0.77	0.42	0.07	0.08	
船津村	15	16	7	17	112.09	83.19	20.30	24.05	3.05	2.40	0.53	1.61	
須賀	14	24	19	10	132.98	113.70	37.75	23.22	3.79	4.07	2.03	0.78	
桂城村	13	15	18	27	87.96	111.72	40.81	49.38	2.53	2.30	1.58	2.39	
三野瀨村	13	7	13	10	83.69	54.86	20.36	16.31	2.18	1.12	0.92	1.50	
赤二錦	43	30	22	13	209.00	204.05	55.80	24.82	10.75	14.95	3.20	2.18	
	30	31	16	16	206.26	222.99	41.42	39.99	8.50	11.27	0.88	1.37	
	29	37	26	21	218.37	236.47	63.15	58.29	4.87	8.52	1.10	1.45	

8. 市 町 村 立

學 校	學 級		教 員																	
	本校	分校	尋常科	高等科	尋 常				高 等				尋 常							
					本科正教員	專科正教員	准教員	代用教員	本科正教員	專科正教員	准教員	代用教員	本科正教員	專科正教員	准教員	代用教員				
南 牟 婁 郡	28	3	165	49	102	27	△ 3	× 2	10	3	× 3	× 1	48	—	× 5	× 1	—	—	× 1	4
木 阿 田 和 町	1	—	14	3	9	4	—	1	—	—	—	—	3	—	—	—	—	—	—	—
北 輪 內 村	1	—	4	1	1	1	△ 1	—	1	—	—	—	1	—	—	—	—	—	—	—
南 輪 內 村	1	—	6	2	5	—	—	—	—	—	—	—	2	—	× 1	—	—	—	—	1
新 泊 村	1	—	6	3	3	1	—	—	—	—	3	1	3	—	—	—	—	—	—	—
有 井 村	1	1	7	2	4	2	—	—	1	—	—	—	2	—	× 1	× 1	—	—	—	—
神 志 山	1	—	12	3	6	3	△ 1	× 1	1	—	—	—	3	—	—	—	—	—	—	—
市 木 村	1	—	6	2	5	1	—	—	—	—	—	—	2	—	—	—	—	—	—	—
井 田 村	1	—	4	1	2	1	—	—	1	—	× 1	—	1	—	—	—	—	—	—	—
鷗 殿	1	—	6	2	5	1	—	—	—	—	× 1	× 1	2	—	—	—	—	—	—	—
御 船 村	1	—	5	1	3	1	—	—	1	—	—	—	1	—	—	—	—	—	—	—
相 野 谷 村	1	—	4	1	2	—	—	—	—	1	1	1	1	—	—	—	—	—	—	—
尾 呂 志 氣	1	—	6	2	2	2	1	× 1	—	—	—	—	2	—	—	—	—	—	× 1	—
入 西 鹿 山	1	—	4	2	3	1	—	—	—	—	—	—	2	—	—	1	—	—	—	—
神 川 村	1	1	5	1	4	—	—	—	—	—	—	—	3	—	—	—	—	—	—	—
五 郷	1	—	8	2	6	1	△ 1	—	—	—	—	—	2	—	—	—	—	—	—	1

小 學 校 ノ 三

(尋常高等小學校) (續)

總 數	尋 常 科 兒 童												
	第一學年		第二學年		第三學年		第四學年		第五學年		第六學年		
	男	女	男	女	男	女	男	女	男	女	男	女	
3,968	3,675	669	582	680	651	626	613	707	613	641	619	645	597
402	368	78	64	57	67	67	54	75	59	69	67	56	57
292	258	44	49	52	44	50	38	50	36	48	45	48	46
98	96	13	16	15	16	14	18	15	18	17	13	24	15
138	115	29	10	29	19	18	25	18	21	25	26	19	14
126	127	19	18	27	11	18	27	26	19	32	17	21	21
144	140	26	22	24	20	16	29	31	21	26	20	21	28
173	175	24	26	31	32	29	20	29	30	28	34	32	33
118	121	24	23	13	23	21	17	21	25	19	17	20	16
177	178	37	21	21	36	36	34	29	29	25	28	29	30
251	261	43	44	41	48	38	43	48	46	37	35	44	45
245	214	38	30	39	47	39	33	51	40	42	34	36	30
160	136	33	23	26	15	23	25	23	29	31	23	24	21
70	52	14	6	12	7	13	12	11	10	7	12	13	5
85	92	11	12	15	19	14	8	14	19	12	14	19	20
38	52	6	11	5	12	4	9	6	8	9	2	8	10
147	152	22	23	25	28	27	26	20	24	29	28	24	23
102	84	7	21	21	19	21	8	17	11	10	15	26	10
61	63	10	10	9	11	8	11	10	9	13	13	11	9
36	32	7	9	3	3	5	7	9	5	8	5	4	3
90	88	15	18	15	12	15	16	21	12	17	16	7	14
64	72	9	6	12	16	15	9	6	16	15	12	7	13
165	150	18	26	33	31	29	23	37	26	24	27	24	17
88	69	16	10	19	12	8	15	22	6	11	11	12	15
107	93	20	16	26	13	13	15	19	15	14	12	15	22
121	92	23	17	27	11	16	13	18	19	18	16	19	16
118	93	20	11	18	18	19	22	15	14	24	8	22	20
118	102	24	17	17	15	18	23	23	19	12	13	24	15
234	200	39	23	48	46	32	33	43	28	32	41	40	29

8. 市町村立

	高等科児童						入學者					
	總數		第一學年		第二學年		第三學年		尋常		高等	
	男	女	男	女	男	女	男	女	男	女	男	女
南牟婁郡	1,097	851	565	497	532	354	—	—	664	591	594	517
木阿田和町	63	70	39	43	25	27	—	—	77	66	43	44
北輪内村	30	15	18	6	12	9	—	—	14	17	18	8
南輪内村	39	43	17	24	22	19	—	—	22	17	18	22
新泊村	85	47	31	25	54	22	—	—	25	27	34	27
有井村	47	20	21	11	26	9	—	—	33	23	25	13
神志山	77	48	44	31	33	17	—	—	37	30	45	30
市木村	59	48	36	29	23	19	—	—	32	24	36	29
井田村	21	13	9	8	12	5	—	—	12	10	8	8
鷓	31	30	23	19	8	11	—	—	21	22	23	19
御船村	25	25	11	11	14	14	—	—	8	22	12	11
相野谷村	30	23	19	12	11	11	—	—	14	16	19	12
尾和	66	52	31	29	35	23	—	—	18	26	31	29
入西	49	31	26	20	23	11	—	—	20	17	26	22
神川村	31	15	18	11	13	4	—	—	19	11	18	13
五郷	50	31	18	18	32	13	—	—	37	23	21	21

9. 市町村立

學校	學級	教員				児童			
		本科正教員		代用教員		總數		第一學年	
		男	女	男	女	男	女	男	女
昭和	1	2	2	—	—	45	26	28	17
"	2	2	2	—	—	57	24	35	9
"	3	2	2	—	—	57	26	29	19
"	4	2	2	—	—	66	31	41	16
"	5	2	2	1	—	67	29	30	19
"	6	2	2	—	—	56	28	32	13
"	7	2	2	—	—	58	33	31	22
"	8	2	2	—	—	71	52	42	32
"	9	2	2	1	—	74	50	35	24
"	10	2	2	—	—	78	41	45	19
"	11	2	2	—	—	76	38	37	22
南牟婁郡 飛鳥	1	2	2	—	—	76	38	37	22

小學校ノ三 (尋常高等小學校) (續)

尋常	高等	卒業者				児童日々出席平均數				児童日々缺席平均數			
		尋常		高等		尋常		高等		尋常		高等	
		男	女	男	女	男	女	男	女	男	女	男	女
645	596	530	350	3,823.95	3,508.09	1,072.60	815.79	127.15	164.84	49.50	41.91		
56	57	25	27	391.98	361.09	64.36	67.75	10.00	13.18	2.19	3.32		
48	46	40	36	282.92	246.00	78.32	69.31	7.54	10.24	2.67	1.76		
24	15	12	9	95.90	97.37	29.22	15.19	0.13	0.92	0.55	0.30		
19	14	20	6	138.04	113.89	41.35	28.02	0.98	1.40	0.58	0.90		
17	21	22	19	125.32	124.21	38.39	42.04	4.94	4.95	1.09	1.18		
21	28	11	16	138.63	131.31	35.57	35.90	5.44	8.69	2.29	0.63		
32	33	54	22	169.53	170.82	82.53	46.47	4.87	7.57	4.09	1.52		
20	16	12	8	116.39	115.56	24.70	20.58	2.16	6.08	0.98	2.12		
29	30	26	9	164.15	159.05	48.30	20.21	5.43	9.06	2.38	1.12		
44	44	24	20	241.77	249.79	49.51	47.62	8.20	12.70	1.55	1.50		
36	30	33	17	237.33	204.98	72.68	43.52	9.65	9.85	4.75	3.43		
24	21	23	19	156.99	131.08	58.54	45.90	2.73	3.35	1.48	2.82		
13	5	11	2	61.29	45.04	13.87	7.90	4.17	3.43	1.08	0.46		
19	20	12	5	82.21	87.48	21.05	12.76	1.10	1.55	0.25	0.26		
8	10	9	5	38.42	53.01	19.15	14.69	0.53	0.71	0.18	0.31		
24	23	8	11	141.40	142.27	29.75	28.20	3.96	5.67	1.08	1.02		
26	10	14	14	100.90	80.36	24.47	23.37	2.70	2.95	1.57	1.72		
11	9	9	10	58.34	59.89	19.77	22.50	1.74	3.11	0.20	0.46		
4	3	2	3	33.83	29.75	7.23	6.88	2.18	2.24	0.78	1.12		
7	14	11	11	87.18	84.33	29.66	23.21	1.96	2.09	0.35	0.29		
7	13	14	10	62.68	71.50	22.39	24.43	0.64	0.81	0.61	0.26		
24	17	34	20	157.04	137.73	58.94	44.71	6.85	9.99	5.71	5.12		
12	15	8	7	78.09	61.64	17.29	10.56	6.49	5.33	0.79	0.71		
15	22	23	11	103.01	90.32	46.12	28.67	4.88	5.41	3.47	2.77		
19	16	14	9	116.90	90.30	32.60	18.80	4.10	4.30	1.60	1.10		
22	20	13	4	110.53	87.37	29.14	14.20	7.42	6.25	2.63	1.69		
24	15	14	7	111.90	96.53	28.25	22.77	5.88	6.25	2.40	1.26		
40	29	32	13	221.28	185.42	49.45	29.63	10.43	16.76	2.20	2.76		

小學校ノ四

(高等小學校)

第二學年	第三學年	入學者		卒業者		児童日々出席平均數		児童日々缺席平均數			
		總數		總數		總數		總數			
		男	女	男	女	男	女	男	女		
17	9	—	—	30	18	17	9	42.98	24.81	3.04	1.29
22	15	—	—	39	13	22	15	50.29	23.01	6.72	1.00
28	7	—	—	30	20	28	7	57.51	25.70	2.28	2.14
25	15	—	—	41	22	25	15	64.36	29.38	2.12	3.04
37	10	—	—	33	24	37	10	63.90	29.00	4.23	2.75
24	15	—	—	34	13	24	15	54.85	25.55	3.20	2.70
27	11	—	—	32	22	27	11	55.88	31.10	3.85	1.89
29	20	—	—	44	33	29	20	68.33	49.78	3.11	3.64
39	26	—	—	36	27	39	26	73.62	48.98	2.26	3.35
33	22	—	—	45	31	33	22	75.96	45.26	3.68	3.30
39	16	—	—	37	23	39	16	72.97	36.60	3.11	2.04
39	16	—	—	37	23	39	16	72.97	36.60	3.11	2.04

10. 學級別市町村立小學校ノ一 (本校)

×印ハ尋常高等小學校ノ尋常科、高等科ヲ示ス

Table with columns for school type (尋常小學校, 高等小學校, 尋常高等小學校), grade (學級), and student count (兒童). Rows include years 10 and 11, and grades 1 through 17.

10. 學級別市町村立小學校ノ一 (本校) (續)

Table with columns for school type (尋常小學校, 高等小學校, 尋常高等小學校), grade (學級), and student count (兒童). Rows include grades 18 through 56.

11. 學級別市町村立小學校ノ二 (分教場)

×印ハ尋常高等小學校ノ尋常科ヲ示ス

Table with columns for school type (尋常小學校, 高等小學校, 尋常高等小學校), grade (學級), and student count (兒童). Rows include years 10 and 11, and grades 1 through 5.

13. 加設科目ヲ課スル市町村立小學校

△印ハ分教場ヲ示ス

昭 和	年 度	總 數		尋 常 高 等 小 學 校				高 等 小 學 校	
				尋 常 小 學 校		尋 常 高 等 小 學 校		英 語	
				手 工	英 語	尋 常 高 等 小 學 校	尋 常 高 等 小 學 校		
1	△ 13	318	45	34	△ 13	233	6	—	
2	△ 13	345	29	△ 2	22	△ 11	286	8	—
3	△ 16	343	33	43	△ 16	265	2	—	
4	△ 20	353	39	40	△ 20	274	—	—	
5	△ 25	362	32	46	△ 25	283	1	—	
6	△ 22	365	35	46	△ 22	283	1	—	
7	△ 22	376	35	48	△ 22	293	—	—	
8	△ 17	386	35	47	△ 17	302	2	—	
9	△ 22	392	△ 1	35	48	△ 21	308	1	—
10	△ 21	392	△ 1	37	39	△ 20	315	1	—
11	△ 18	399	△ 1	38	41	△ 17	319	1	—

14. 二部教授施行ノ市町村立小學校

昭 和	年 度	尋 常 小 學 校			尋 常 高 等 小 學 校 (尋 常 科)		
		一 部 / 兒 童 二 部 = 分 子 授 課 ス ル モ ノ			一 部 / 兒 童 二 部 = 分 子 授 課 ス ル モ ノ		
		學 校	學 級	兒 童	學 校	學 級	兒 童
1	—	—	—	8	20	1,125	
2	—	—	—	7	18	1,048	
3	—	—	—	2	5	282	
4	—	—	—	1	4	196	
5	—	—	—	1	4	200	

昭和六年度以降ハ該當ナシ

15. 市町村立小學校教員住宅

昭 和	年 度	住 宅 施 設											
		總 數			市			町			村		
		市 町 村 數	住 宅 戶 數	居 住 教 員 數	市 數	住 宅 戶 數	居 住 教 員 數	町 數	住 宅 戶 數	居 住 教 員 數	村 數	住 宅 戶 數	居 住 教 員 數
1	129	298	317	1	1	2	6	9	8	122	288	307	
2	123	318	334	1	1	2	7	10	9	120	307	323	
3	132	333	350	1	1	2	8	17	20	123	315	328	
4	127	337	333	1	1	1	10	21	22	116	315	310	
5	135	321	313	1	1	2	12	25	25	122	295	286	
6	137	343	330	1	1	2	13	26	27	123	316	301	
7	135	340	331	1	1	2	14	28	30	120	311	229	
8	135	341	326	1	1	2	15	32	30	119	308	294	
9	144	351	334	1	1	2	17	32	34	126	318	298	
10	139	344	350	1	1	2	17	32	29	121	311	319	
11	220	347	333	1	1	2	15	26	30	204	320	301	

昭 和	年 度	住 宅 料 支 給 / モ ノ						住 宅 賃 借 料 支 給 / モ ノ								
		總 數		市		町		總 數		市		町		村		
		市 町 村 數	教 員 數	市 數	教 員 數	町 數	教 員 數	村 數	教 員 數	市 町 村 數	教 員 數	市 數	教 員 數	町 數	教 員 數	村 數
1	162	783	1	33	14	163	147	587	12	35	—	—	1	3	11	32
2	189	816	1	35	17	198	171	583	15	44	—	—	—	—	15	44
3	184	815	1	41	19	188	164	586	—	—	—	—	—	—	—	—
4	190	813	1	48	22	200	167	565	21	44	—	—	—	—	21	44
5	179	844	1	45	22	210	156	589	14	33	—	—	—	—	14	33
6	163	722	1	50	18	144	144	528	11	27	—	—	2	5	9	22
7	166	765	1	55	21	181	144	529	11	25	—	—	1	4	10	21
8	170	872	1	131	23	177	146	564	12	29	—	—	1	4	11	25
9	176	930	1	132	22	176	153	622	15	52	—	—	4	13	11	39
10	179	980	1	123	21	189	157	668	15	48	—	—	—	—	15	48
11	192	1,054	1	118	23	219	168	717	15	71	—	—	—	—	15	71

住宅居住ノ教員數ノ住宅戶數ニ比シ多キモノハ夫妻同一學校ノ教員職ニ在リテ同棲セルモノアルニ因ル

16. 授業料ヲ徴收スル市町村立小學校 (尋常高等小學校高等科)

昭 和	年 度	學 校	兒 童				授 業 料 月 額 (定 額 納 ム ル 者)				授 業 料 月 額 總 額		
			總 數	定 額 納 ム ル 者	増 額 / 者	減 額 / 者	一 部 免 除 / 者	全 部 免 除 / 者	總 額	最 多		最 寡	平 均
			円	円	円	円	円	円	円	円		円	円
1	304	26,635	25,429	995	159	21	32	7,373.510	.600	.100	.290	7,867.335	
2	235	24,085	22,854	1,035	134	23	39	6,039.115	.600	.050	.264	6,588.195	
3	287	23,994	22,874	875	175	33	37	6,444.760	.600	.100	.269	6,097.330	
4	289	23,237	22,083	788	275	23	68	6,422.300	.600	.100	.280	5,945.430	
5	287	22,393	21,282	808	186	61	56	5,525.800	.600	.050	.260	6,017.310	
6	282	22,222	21,544	350	190	44	64	5,762.680	.600	.050	.276	5,852.530	
7	285	23,700	22,968	300	217	38	177	6,050.620	.600	.050	.263	6,241.780	
8	283	25,559	24,804	333	286	31	105	6,573.890	.600	.050	.265	6,697.770	
9	279	26,273	25,361	325	343	27	217	6,816.660	.600	.100	.269	6,930.780	
10	273	25,845	24,947	305	325	25	243	6,492.290	.600	.050	.260	6,698.850	
11	275	26,245	25,286	354	304	31	270	6,820.130	.600	.050	.260	6,556.550	

17. 教員保母檢定

	年度	檢定人員						檢定合格者							
		總數		無試驗		試驗		總數		無試驗		試驗			
		男	女	男	女	男	女	男	女	男	女	男	女		
昭和	1	694	528	166	100	83	428	83	256	201	55	117	43	84	12
"	2	735	532	203	159	92	373	111	272	167	105	128	78	39	27
"	3	741	568	173	126	70	442	103	230	166	64	109	58	57	6
"	4	895	583	315	129	100	454	215	403	201	202	108	81	93	121
"	5	688	433	255	130	68	303	187	329	152	177	97	59	55	118
"	6	981	608	373	288	159	320	214	485	235	250	195	131	40	119
"	7	647	467	180	145	77	322	103	159	103	56	64	49	39	7
"	8	394	257	137	41	39	216	98	106	54	52	33	39	21	13
"	9	772	495	277	190	81	305	196	155	101	54	62	23	39	31
"	10	755	407	348	119	105	288	243	143	75	68	25	10	50	58
"	11	753	436	317	127	47	309	270	141	72	69	25	12	47	57
正教員	總數	644	374	270	116	36	258	234	112	58	54	21	4	37	50
正教員	小學校本科正教員	91	81	10	46	6	35	4	9	9	—	7	—	2	—
	尋常小學校本科正教員	332	176	156	45	26	131	130	60	27	33	8	1	19	32
	小學校專科正教員	221	117	104	25	4	92	100	43	22	21	6	3	16	18
准教員	總數	108	62	46	11	11	51	35	29	14	15	4	8	10	7
准教員	小學校准教員	56	32	24	10	9	22	15	22	11	11	3	7	8	4
	尋常小學校准教員	52	30	22	1	2	29	20	7	3	4	1	1	2	3
幼稚園保母		1	—	1	—	—	—	1	—	—	—	—	—	—	—

18. 教員保母免許狀授與人員

	年度	總數		師範學校卒業=依ルモノ						檢定合格=依ルモノ						
		總數		第一部		第二部		總數		無試驗		試驗				
		男	女	男	女	男	女	男	女	男	女	男	女			
昭和	1	527	333	194	163	108	94	37	69	71	170	86	86	74	84	12
"	2	522	312	210	145	105	72	38	73	67	167	105	128	78	39	27
"	3	518	367	151	201	77	97	37	104	40	166	74	109	58	57	16
"	4	661	390	271	189	69	74	32	115	37	201	202	108	81	93	121
"	5	555	305	250	153	73	89	35	64	38	152	177	97	59	55	118
"	6	630	303	327	68	77	68	42	—	35	235	250	195	131	40	119
"	7	336	208	128	105	72	78	37	27	35	103	56	64	49	39	7
"	8	285	161	124	107	72	74	37	33	35	54	52	33	39	21	13
"	9	301	189	112	88	58	62	33	26	25	101	54	62	23	39	31
"	10	293	163	130	88	62	62	32	26	30	75	68	25	10	50	58
"	11	286	154	132	82	63	59	34	23	29	72	69	25	12	47	57
正教員	總數	257	140	117	82	63	59	34	23	29	58	54	21	4	37	50
正教員	小學校本科正教員	154	91	63	82	63	59	34	23	29	9	—	7	—	2	—
	尋常小學校本科正教員	60	27	33	—	—	—	—	—	—	27	33	8	1	19	32
	小學校專科正教員	43	22	21	—	—	—	—	—	—	22	21	6	3	16	18
准教員	總數	29	14	15	—	—	—	—	—	—	14	15	4	8	10	7
准教員	小學校准教員	22	11	11	—	—	—	—	—	—	11	11	3	7	8	4
	尋常小學校准教員	7	3	4	—	—	—	—	—	—	3	4	1	1	2	3

19. 市町村立小學校學林

年度	學校數	學林ヲ有スル學校數	總段別	見積額	價
昭和 1	442	127	599.2	407,670	
" 2	443	111	360.9	391,329	
" 3	443	110	473.9	391,496	
" 4	444	112	465.2	431,612	
" 5	444	112	376.9	291,617	
" 6	443	116	461.9	258,068	
" 7	442	115	516.6	235,236	
" 8	442	112	509.7	353,035	
" 9	442	116	522.1	363,537	
" 10	441	125	584.4	396,946	
" 11	431	133	532.9	369,109	

22. 聾啞學校

Table for Deaf and Mute School (聾啞學校) showing enrollment and staff data from Year 1 to Year 11. Columns include grade levels (初等部, 中等部), staff types (教員, 保母), and student counts (生本, 徒科部).

Summary table for Deaf and Mute School (聾啞學校) showing total enrollment and staff counts for male and female students.

Table showing enrollment trends (入學者, 卒業者, 退學者) for the Deaf and Mute School, categorized by grade level and department.

Main enrollment and staff data table for the Deaf and Mute School, detailing student numbers by year and department.

Summary table for Deaf and Mute School (聾啞學校) showing total enrollment and staff counts for male and female students.

23. 師範學校

Table for Normal School (師範學校) showing enrollment and staff data from Year 1 to Year 11. Columns include grade levels (本科, 專攻科), staff types (有資格, 無資格), and student counts (生本, 徒科部).

Summary table for Normal School (師範學校) showing total enrollment and staff counts for male and female students.

Table showing enrollment trends (入學志願者, 入學者, 退學者, 卒業者) for the Normal School, categorized by grade level and department.

Main enrollment and staff data table for the Normal School, detailing student numbers by year and department.

校長ハ教員關ニ計入セス但校長兼教諭ハ兼務者トシテ掲ク又武術教師、點茶教員等正教科以外ノ學科ヲ教授スルモノハ本科教員關ニ記入セス。後出實業學校ニ至ル迄之ニ準ス。×印ハ同一學校若ハ他ヨリノ兼務者、△印ハ師範學校規程第五十四條ノ二ノ該當者ナリ

24. 師範學校入學者ノ從前教育及入學時ノ年齡

△印ハ師範學校規程第五十四條ノニ該當者數ナリ

昭 和	年度	本 科 第 一 部						本 科 第 二 部								
		入學者ノ從前ノ教育			入學者ノ入學時ノ年齡			入學者ノ從前ノ教育			入學者ノ入學時ノ年齡					
		總數	修業年限二箇年ノ高等小學校卒業	修業年限三箇年ノ高等小學校卒業	其ノ他	最大	最小	平均	總數	中學校卒業者	修業年限四箇年ノ高等小學校卒業者	中學校相學學校及實業學校卒業者	其ノ他	最大	最小	平均
△ 3	△ 3	1	11	19.11	14.00	—	△ 7	58	△ 7	12	4	24.11	17.00	—		
1	114	102	—	—	—	—	136	62	—	—	13	24.05	16.01	—		
2	127	123	—	4	18.00	14.00	—	145	62	—	13	24.05	16.01	—		
3	126	120	—	1	5	18.02	14.01	—	185	88	79	16	2	25.04	16.00	—
4	122	115	—	7	18.01	14.01	—	155	106	40	6	3	24.02	16.01	—	
5	109	106	—	3	18.08	14.01	—	99	63	35	1	—	23.03	16.01	—	
6	104	101	—	2	17.07	14.01	—	68	32	35	—	1	21.02	16.01	—	
7	101	92	—	1	8	16.11	14.01	—	72	37	35	—	—	20.00	16.02	—
8	75	71	—	3	1	17.08	14.01	—	50	24	25	—	1	21.09	16.02	—
9	90	87	—	3	3	17.01	14.01	—	58	28	27	—	3	20.00	16.01	—
10	89	81	—	9	9	17.02	14.01	—	54	24	24	—	6	20.04	16.01	—
11	100	88	4	8	17.07	14.01	—	60	30	24	—	6	20.03	16.01	—	
三重縣師範學校	60	55	3	2	17.07	14.01	15.00	30	30	—	—	—	20.03	17.01	18.02	
三重縣女子師範學校	40	33	1	6	15.11	14.01	14.07	30	—	24	—	6	17.06	16.01	16.07	

25. 師範學校附屬小學校

表中×印ハ本校教員ヨリノ兼務者ナリ

昭 和	年度	學級	教 員						兒 童			入 學 者		
			總數		本科正教員		專科正教員		總數	男	女	總數	男	女
			男	女	男	女	男	女						
1	22	30	25	5	—	—	808	412	396	175	97	78		
2	22	31	26	4	—	—	815	412	403	181	95	86		
3	22×2	30×2	25	4	—	—	794	405	389	170	88	82		
4	22×2	29×2	24	4	—	—	794	405	389	170	90	80		
5	22×1	28×1	23	4	—	—	788	411	377	176	94	82		
6	22	28	22	5	—	—	792	416	376	166	97	69		
7	22	28	22	5	—	—	793	411	382	177	98	79		
8	22	27	22	4	—	—	801	416	385	172	94	78		
9	22	—	22	4	—	—	813	413	400	183	97	86		
10	22	27	22	4	—	—	816	405	411	192	91	101		
11	22	27	23	3	—	—	825	412	413	199	99	100		
師範學校附屬小學校	12	13	12	1	—	—	476	239	237	80	40	40		
女子師範學校附屬小學校	2	4	3	—	—	—	72	40	32	52	24	28		
女子師範學校附屬小學校	6	7	6	1	—	—	233	111	122	40	20	20		
女子師範學校附屬小學校	2	3	2	1	—	—	44	24	20	27	15	12		
		卒業者		兒童日々出席平均數			兒童日々缺席平均數							
		總數	男	女	總數	男	女	總數	男	女				
昭 和	年度	155	78	77	777.43	397.96	379.47	26.13	11.51	14.62				
"	2	159	79	80	786.78	399.85	386.93	22.94	10.66	12.28				
"	3	165	78	87	777.56	394.69	382.87	18.53	9.39	9.14				
"	4	167	84	83	774.27	398.60	375.67	18.87	9.60	9.27				
"	5	142	82	60	767.39	400.46	366.93	21.92	10.55	11.37				
"	6	160	89	71	768.78	406.05	362.73	22.09	10.03	12.06				
"	7	147	76	71	770.74	400.05	370.69	19.93	10.73	9.20				
"	8	152	81	71	776.72	404.01	372.71	23.60	12.11	11.49				
"	9	160	82	78	794.49	402.27	392.22	20.48	9.52	10.96				
"	10	153	82	71	800.95	398.48	402.47	18.95	9.17	9.78				
"	11	155	86	69	806.71	402.66	404.05	16.70	8.98	7.72				
師範學校附屬小學校	77	40	37	463.15	231.35	231.80	10.33	6.38	3.95					
女子師範學校附屬小學校	22	16	6	70.50	38.69	31.81	1.83	0.55	1.28					
女子師範學校附屬小學校	40	22	18	230.44	109.69	120.75	3.93	1.67	2.26					
女子師範學校附屬小學校	16	8	8	42.62	22.93	19.69	0.61	0.38	0.23					

26. 中 學 校

表中×印ハ同一學校職員若ハ他ヨリノ兼務者

昭 和	年度	學級	教 員					生 徒												
			總數		有資格		無資格	總數		第一學年			第二學年		第三學年		第四學年		第五學年	
			男	女	男	女	男	男	女	男	女	男	女	男	女	男	女	男	女	
1	114	× 7	195	× 4	153	× 3	42	4,758	1,191	1,041	992	906	638							
2	119	× 7	203	× 3	166	× 4	37	4,917	1,147	1,118	951	916	785							
3	121	× 7	202	× 3	169	× 4	33	5,020	1,229	1,060	1,026	885	820							
4	123	× 9	205	× 3	176	× 6	29	5,118	1,242	1,157	996	934	789							
5	125	× 9	210	× 4	183	× 5	27	5,153	1,121	1,170	1,076	916	870							
6	122	× 7	212	× 3	189	× 4	23	4,897	957	1,041	1,043	1,015	841							
7	121	× 10	204	× 4	184	× 6	20	4,744	977	905	945	990	927							
8	118	× 11	198	× 4	178	× 7	20	4,750	977	928	843	897	905							
9	113	× 13	203	× 5	182	× 8	21	4,516	1,038	950	870	811	847							
10	110	× 15	192	× 5	177	× 10	15	4,479	979	998	869	837	776							
11	106	× 18	190	× 11	180	× 7	10	4,479	975	963	927	842	772							
三重縣立津中學校	20	× 3	33	× 1	33	× 2	2	937	199	204	193	171	170							
富田中學校	15	× 1	25	—	23	× 1	2	659	146	144	128	125	116							
上野中學校	15	—	25	—	25	—	—	622	148	125	120	122	107							
宇治山田中學校	20	× 1	33	—	33	× 1	1	898	200	199	178	177	144							
神戸中學校	10	—	21	—	19	—	2	428	99	97	89	71	72							
木本中學校	5	—	13	—	12	—	1	195	45	46	35	37	32							
桑名中學校	10	× 2	19	—	16	× 2	3	409	91	99	85	64	70							
尾鷲中學校	7	× 1	13	× 1	13	—	—	202	47	49	41	32	33							
津市立勤精中學校	4	× 10	8	× 9	6	× 1	2	129	—	—	58	43	28							
		入學志願者		入 學 者		退學者		卒業者		第一學年入學者ノ從前ノ教育										
		總數	一年	二年以上	總數	一年	二年以上	總數	一年	二年以上	總數	尋常科第五年修了者	尋常科學校卒業者	高等小學校一年修了者	高等小學校二年修了者	高等小學校三年修了者	其ノ他			
昭 和	年度	1,974	1,936	38	1,240	1,164	76	400	626	1,164	—	823	260	71	2	8				
"	2	1,840	1,834	6	1,172	1,116	56	384	770	1,116	1	832	217	55	—	11				
"	3	1,911	1,911	—	1,248	1,205	43	360	810	1,205	—	964	183	55	—	3				
"	4	1,615	1,592	23	1,286	1,233	53	385	782	1,233	—	1,055	138	38	—	2				
"	5	1,375	1,356	19	1,196	1,123	73	394	854	1,123	—	937	121	56	—	9				
"	6	1,129	1,129	—	1,050	979	71	446	827	979	—	873	70	27	—	9				
"	7	1,131	1,131	—	1,054	978	76	361	917	978	—	904	35	24	—	15				
"	8	1,251	1,241	10	1,060	1,006	54	301	896	1,006	—	891	88	14	—	13				
"	9	1,363	1,353	10	1,111	1,052	59	270	838	1,052	—	926	83	32	—	11				
"	10	1,252	1,238	14	1,043	975	68	259	766	975	1	865	79	29	—	2				
"	11	1,357	1,357	—	1,042	992	50	252	768	992	—	889	85	8	—	10				
三重縣立津中學校	313	313	—	210	200	10	38	170	200	—	181	16	1	—	2					
富田中學校	202	202	—	161	152	9	42	116	152	—	135	13	2	—	2					
上野中學校	217	217	—	150	147	3	36	105	147	—	137	9	—	—	1					
宇治山田中學校	238	238	—	208	199	9	45	143	199	—	176	18	1	—	4					
神戸中學校	130	130	—	102	101	1	17	71	101	—	91	10	—	—	—					
木本中學校	54	54	—	51	46	5	10	32	46	—	39	5	2							

26. 中 學 校 (續)

Table with columns for year, month, age, and reasons for withdrawal (illness, transfer, etc.). Rows include '昭和' years 1-11 and specific schools like '三重縣立津中學校'.

27. 中學校卒業者狀況

Table showing graduation status by school type (university prep, high school, etc.) and school name. Rows include '昭和' years 1-11 and schools like '三重縣立津中學校'.

27. 中學校卒業者狀況 (續)

Table showing graduation status by school type (teacher training, vocational, etc.) and school name. Rows include '昭和' years 1-11 and schools like '三重縣立津中學校'.

28. 高等女學校

表中×印ハ同一學校職員若ハ他ヨリノ業務者

Table with columns for school level (學級), faculty (教員), students (生徒), and graduates (徒科). It lists various schools and their corresponding statistics for each year from 1 to 11.

Table with columns for school level (學級), faculty (教員), students (生徒), and graduates (徒科). It lists various schools and their corresponding statistics for each year from 1 to 11, including specific details for graduates.

28. 高等女學校 (續)

Table with columns for enrollment (入學志願者), students (入學者), and graduates (卒業者). It lists various schools and their corresponding statistics for each year from 1 to 11.

Table with columns for enrollment (入學者), students (退學者), and graduates (卒業者). It lists various schools and their corresponding statistics for each year from 1 to 11.

29. 高等女學校入學者從前ノ教育・入學時ノ年齢及退學者ノ事由別

年次	和	第一學年入學者ノ從前ノ教育					本科第一學年入學者ノ入學時ノ年齢			實科第一學年入學者ノ入學時ノ年齢			本科及實科退學者ノ退學事由別					
		總數	尋常小學校卒業者	高等小學校第一學年修了者	高等小學校卒業者	其ノ他	最大	最小	平均	最大	最小	平均	總數	疾病	轉學	懲戒	死亡	其ノ他
1	1,544	1,091	135	180	138	15.03	12.00	—	16.04	12.02	—	257	43	81	—	12	121	
2	1,558	1,154	142	166	96	16.01	12.00	—	15.07	14.00	—	260	32	70	—	19	139	
3	1,642	1,288	184	160	10	15.03	12.00	—	15.04	12.00	—	213	48	53	—	12	100	
4	1,639	1,354	119	148	18	15.07	12.00	—	15.10	12.01	—	251	46	71	—	13	121	
5	1,619	1,366	90	149	14	16.09	12.00	—	15.11	12.02	—	261	52	81	1	8	119	
6	1,542	1,416	52	64	10	15.11	12.00	—	15.02	12.01	—	289	32	99	—	11	147	
7	1,508	1,366	52	66	24	15.04	12.00	—	15.02	12.00	—	216	36	72	—	10	98	
8	1,635	1,497	50	74	14	15.00	12.00	—	15.03	12.01	—	258	35	79	—	10	134	
9	1,686	1,533	70	66	17	16.02	12.00	—	15.02	12.01	—	221	34	105	—	4	78	
10	1,696	1,536	78	76	6	15.00	12.01	—	15.02	12.01	—	201	31	66	—	10	94	
11	1,703	1,488	120	84	11	16.02	12.01	—	15.07	12.01	—	204	40	88	—	11	65	
三重縣立津高等女學校	156	143	13	—	—	14.00	12.01	12.08	—	—	—	29	6	17	—	3	3	
名張高等女學校	151	145	4	—	—	14.00	12.02	12.06	—	—	—	16	5	7	—	2	2	
阿山高等女學校	151	140	10	1	—	15.07	12.02	12.09	—	—	—	11	2	4	—	—	5	
尾鷲高等女學校	51	47	4	—	—	13.08	12.04	12.06	—	—	—	15	—	9	—	—	6	
鈴鹿高等女學校	102	91	8	—	3	14.01	12.01	12.09	—	—	—	16	4	9	—	—	3	
飯南高等女學校	152	134	16	2	—	14.06	12.01	12.07	—	—	—	11	4	5	—	—	2	
河嶺高等女學校	102	89	11	2	—	16.02	12.02	12.10	—	—	—	7	2	3	—	1	1	
南牟婁高等女學校	49	47	2	—	—	14.01	12.02	12.08	—	—	—	8	2	4	—	—	2	
名張高等女學校	85	83	1	1	—	14.04	12.01	12.08	—	—	—	5	1	3	—	—	1	
津市立高等女學校	100	80	20	—	—	13.07	12.02	12.06	—	—	—	11	2	4	—	—	5	
日市立高等女學校	202	191	11	—	—	13.10	12.01	12.08	—	—	—	21	4	11	—	1	5	
宇治山田高等女學校	206	186	14	—	6	14.06	12.01	12.07	—	—	—	36	7	12	—	3	14	
上野町立實科高等女學校	78	—	—	78	—	—	—	—	15.07	14.01	14.06	3	—	—	—	—	3	
神戸町立實科高等女學校	13	12	1	—	—	—	—	—	14.01	12.01	12.09	5	1	—	—	—	4	
富洲原町立實科高等女學校	50	50	—	—	—	—	—	—	13.02	12.01	12.06	6	—	—	—	—	6	
鳥羽町立實科高等女學校	55	50	5	—	—	—	—	—	13.03	12.01	12.05	4	—	—	—	1	3	

30. 專門學校

年次	和	學級		教員						生徒						
		本科	普通科	教授	助教授	論議	講師	囑託	總數	第一學年	第二學年					
												總數	第一學年	第二學年		
1	10	—	×9	13	2	—	×3	6	×5	318	103	88				
2	11	1	×3	18	3	2	×3	3	×5	325	85	93				
3	11	2	—	24	3	6	×4	4	4	330	96	85				
4	11	3	—	25	3	9	—	6	6	329	94	88				
5	11	4	×2	24	3	×1	8	×1	4	×3	5	339	96	87		
6	11	4	×1	26	×2	1	×2	7	8	8	323	81	86			
7	11	4	×3	27	4	×2	7	9	11	289	75	67				
8	11	4	×3	28	4	×2	9	10	11	251	75	66				
9	11	5	×3	30	4	×2	9	8	12	246	74	64				
10	7	5	×3	32	4	×2	10	9	11	247	65	75				
11	7	5	×3	30	5	×2	9	10	12	264	71	75				
神宮皇學館(神祇)	4	5	×3	16	2	×2	9	8	12	231	63	63				
高田專門學校(佛教)	3	—	—	14	3	—	—	2	—	33	8	12				
生徒																
本科 普通科 徒科																
第三學年 第四學年 總數 第一學年 第二學年 第三學年 第四學年 第五學年																
入學者 入學者 卒業者 退學者																
志願者																
1	75	52	—	—	—	—	—	—	普34	508	普25	92	51	10		
2	82	65	22	22	—	—	—	—	普51	659	普25	95	76	22		
3	81	68	50	28	22	—	—	—	普77	591	普25	94	83	9		
4	82	65	69	30	21	18	—	—	普71	557	普71	98	72	10		
5	90	66	95	25	28	24	18	—	普71	560	普26	97	普17	78	普6	16
6	84	72	94	25	26	24	19	—	普65	397	普26	79	普17	80	普4	6
7	79	68	99	28	22	24	25	—	普65	388	普26	70	普25	72	普1	14
8	64	46	100	25	26	27	22	—	普59	307	普25	73	普22	78	普2	22
9	63	45	100	25	26	27	22	1	普67	325	普25	69	—	60	普2	7
10	61	46	121	25	25	25	25	21	普54	355	普24	66	普21	57	普3	8
11	57	61	125	25	25	25	27	23	普58	362	普26	68	普23	62	—	4
神宮皇學館(神祇)	44	61	125	25	25	25	27	23	普58	352	普26	60	普23	49	—	3
高田專門學校(佛教)	13	—	—	—	—	—	—	—	—	10	8	13	—	—	—	1

表中×印ヲ附シタルハ業務者・普印ハ普通科ニ係ル事項ナリ
 學校・學級・教員及生徒ハ年度内三月一日現在ナリ・入學者・卒業者及退學者ハ年度内ノ事實ナリ・以下各表亦同シ

31. 卒業者ノ狀況

年次	和	總數	神職	教員	教導職	官吏	庶業	無職	大學生	兵役	死亡	不詳
1	36	2	29	2	—	—	—	—	1	—	2	—
2	51	4	39	—	1	—	—	4	—	1	2	—
3	77	5	55	11	—	—	1	2	2	—	1	—
4	82	12	31	13	3	—	—	1	13	—	—	9
5	75	13	28	8	—	—	1	16	1	6	2	—
6	94	18	19	9	2	1	25	3	13	3	1	1
7	95	26	25	9	2	5	7	3	5	3	3	10
8	101	36	29	9	2	8	11	1	4	1	—	—
9	101	32	34	8	—	2	5	5	10	1	—	4
10	83	18	38	8	2	2	12	2	—	1	—	—
11	56	15	25	3	2	1	1	8	1	—	—	—
神宮皇學館(神祇)本科	45	15	21	—	2	1	1	5	—	—	—	—
高田專門學校(佛教)	11	—	4	3	—	—	—	3	1	—	—	—

35. 實業學校ノ二

表中×印ハ同一學校若ハ他ヨリノ兼務者。兩印ハ二科ヲ合セテ編制セルモノ。□印ハ第二學年以上ニ係ルモノ。攻印ハ專攻科ヲ示ス

Table with columns for school level (本科, 專修科), gender (男, 女), and student status (有資格, 無資格). Rows list various schools like 昭和三和, 大湊町立工業學校, etc.

36. 卒業生ノ狀況

Table showing graduation status with columns for school type (實業學校, 官公, 大學, etc.), gender, and various categories like 總數, 從事者, 職員, etc.

38. 青 年 校

學校、學級、教員、指導員、生徒ハ三月一日現在ニシテ其ノ他ハ年度内ノ事實ナリ、表中×印ハ兼務者△印ハ第二學年以上ニ

Table with columns for school, grade, staff (qualified/unqualified), supervisors, students (male/female), and various academic departments (General, Bachelor's, Research, Specialized). Rows include schools like 昭和, 津市, 養正, 修成, 立誠, 知敬, 青生, 新町, 高等公民, 藤水, 四日市市, 共同, 濱田, 納屋, 同和, 同盟, 橋北, 海藏, 鹽濱, 商工, 宇治山田市, 進修, 修道, 有耕, 早修, 中島, 明倫, 厚生, 松阪市, 商工, 神戶.

學 年 校

係ルモノナリ

Table with columns for students (female/male), graduates (female/male), and students (female/male). Rows include schools like 昭和, 津市, 養正, 修成, 立誠, 知敬, 青生, 新町, 高等公民, 藤水, 四日市市, 共同, 濱田, 納屋, 同和, 同盟, 橋北, 海藏, 鹽濱, 商工, 宇治山田市, 進修, 修道, 有耕, 早修, 中島, 明倫, 厚生, 松阪市, 商工, 神戶.

38. 青 年

學校	學級	教 員				指導員		生				徒				入			
		有資格		無資格		男	女	男		女		男		女		男		女	
		男	女	男	女			普通科	本科	研究科	專修科	普通科	本科	研究科	專修科	普通科	本科	研究科	專修科
桑 名 郡	15	34	81	5	5	7	3	1	58	5	1,003	102	26	148	8	98	3	258	140
桑西 桑 名城	1	12	21	2	5	1	1	18	3	317	42	16	102	8	98	3	256	42	
桑在 桑 深	1	1	3	1	1	1	1	2	3	37	2	5	102	26	10	14	63	13	
野古 野 古	1	1	3	1	1	1	1	3	2	25	4	10	33	10	3	6	12	5	
多七 多 七	1	1	1	5	1	1	1	3	4	38	1	2	42	2	1	8	17	5	
長木 長 木	1	1	2	5	1	1	1	4	3	50	8	1	38	2	1	11	23	10	
曾 曾	1	1	1	3	1	1	1	4	4	69	8	1	23	1	1	9	13	13	
眞 辨 郡	21	40	80	4	5	4	14	2	3	770	82	28	162	21	2	5	146	152	
阿久 阿 久	1	1	3	6	1	1	1	2	1	40	3	3	20	1	2	5	12	6	
梅 戶 井	1	1	3	5	1	1	1	2	1	55	5	3	20	1	1	11	10	10	
丹治 丹 治	1	1	1	5	1	1	1	2	1	25	6	2	45	7	1	11	7	9	
西白 西 白	1	1	1	3	1	1	1	2	1	32	2	1	36	2	1	9	2	2	
中十 中 十	1	1	4	7	1	1	1	4	1	40	4	6	50	3	10	6	9	10	
笠大 笠 大	1	1	2	4	1	1	1	1	1	39	4	3	33	3	4	6	4	4	
稻神 稻 神	1	1	2	2	1	1	1	2	2	36	3	1	33	4	1	3	5	8	

學 校 (續)

學 者	卒 業	退 學	學 者				業 者				退 學 者									
			女		男		女		男		女		男		女					
			普通科	本科	研究科	專修科	普通科	本科	研究科	專修科	普通科	本科	研究科	專修科	普通科	本科	研究科	專修科		
△ 10	△ 59	12	117	—	163	83	—	13	71	8	12	6	82	40	—	6	1	21	4	19
△ 10	△ 59	12	117	—	85	42	—	10	58	8	12	3	1	—	—	1	9	4	19	—
9	12	—	—	—	7	8	—	3	10	3	—	—	5	5	—	5	11	—	—	—
—	—	—	—	—	3	5	—	—	—	—	—	—	—	—	—	—	—	—	—	—
—	—	—	—	—	3	2	—	—	—	—	—	—	17	11	—	—	—	—	—	—
—	—	—	—	—	7	1	—	—	—	—	—	—	3	24	—	—	—	—	—	—
—	—	—	—	—	4	1	—	—	—	—	—	—	2	3	—	—	—	—	—	—
—	—	—	—	—	6	10	3	—	—	—	—	—	1	2	—	—	—	—	—	—
—	—	—	—	—	4	4	—	—	—	—	—	—	2	2	—	—	—	—	—	—
—	—	—	—	—	7	1	—	—	—	—	—	—	7	4	—	—	—	—	—	—
—	—	—	—	—	5	1	—	—	—	—	—	—	5	1	—	—	—	—	—	—
—	—	—	—	—	6	7	—	—	—	—	—	—	13	6	—	—	—	—	—	—
—	—	—	—	—	10	1	—	—	—	—	—	—	—	5	—	—	—	—	—	—
—	—	—	—	—	—	1	—	—	—	—	—	—	—	—	—	—	—	—	—	—
15	108	23	—	—	84	55	—	13	56	13	—	2	97	89	—	15	50	7	—	—
3	16	1	—	—	6	2	—	2	7	1	—	2	4	3	—	1	1	2	—	—
—	—	—	—	—	8	2	—	—	—	—	—	—	9	4	—	—	—	—	—	—
—	—	—	—	—	6	9	—	—	—	—	—	—	1	—	—	—	—	—	—	—
3	19	—	—	—	—	5	—	—	5	—	—	—	4	5	—	3	17	—	—	—
2	11	3	—	—	3	4	—	—	7	3	—	—	4	4	—	3	7	—	—	—
—	18	9	—	—	11	8	—	—	15	1	—	—	8	11	—	1	7	4	—	—
—	—	—	—	—	—	—	—	—	—	—	—	—	—	—	—	—	—	—	—	—
—	6	—	—	—	4	2	—	—	6	—	—	—	6	3	—	—	—	—	—	—
—	—	—	—	—	4	2	—	—	10	5	—	—	4	9	—	—	—	—	—	—
—	—	—	—	—	4	2	—	—	7	—	—	—	4	5	—	—	—	—	—	—
—	—	—	—	—	—	—	—	—	—	—	—	—	—	—	—	—	—	—	—	—
—	—	—	—	—	4	1	—	—	1	—	—	—	1	—	—	—	—	—	—	—
—	—	—	—	—	1	3	—	—	—	—	—	—	3	3	—	—	—	—	—	—
—	—	—	—	—	—	—	—	—	—	—	—	—	—	—	—	—	—	—	—	—
—	—	—	—	—	5	3	—	—	—	—	—	—	8	13	—	—	—	—	—	—
—	12	5	—	—	6	3	—	—	2	5	—	—	4	7	—	3	7	—	—	—
—	—	—	—	—	5	2	—	—	4	—	—	—	4	—	—	—	—	—	—	—
—	—	—	—	—	3	2	—	—	—	—	—	—	2	2	—	—	—	—	—	—
1	23	5	—	—	4	9	—	—	8	3	—	—	8	3	—	1	9	1	—	—
—	3	—	—	—	2	1	—	—	2	—	—	—	2	1	—	2	4	—	—	—
—	—	—	—	—	—	—	—	—	—	—	—	—	—	—	—	—	—	—	—	—
—	—	—	—	—	3	1	—	—	5	4	—	—	5	4	—	—	—	—	—	—
—	—	—	—	—	2	2	—	—	10	2	—	—	2	3	—	—	—	—	—	—
—	—	—	—	—	6	2	—	—	—	—	—	—	10	3	—	—	—	—	—	—

38. 青 年

學校	學級	教 員				指導員		生				徒				入 學					
		有資格		無資格		男	女	男		女		男		女		普通科	研究科	專修科	普通科	研究科	專修科
		男	女	男	女			普通科	研究科	普通科	研究科	普通科	研究科	普通科	研究科						
一 志 郡	43	93	209	33	27	138	6	2	49	2,038	234	3	7	548	92	33	73	526	302	3	
久居町	1	3	14	—	—	4	—	—	1	145	17	—	—	—	—	1	40	17	—	—	
香 良	1	3	4	1	3	—	—	—	—	94	15	—	3	100	10	—	—	—	—	—	
桃戸七	1	1	4	—	—	4	—	—	—	37	2	—	—	—	—	—	8	4	—	—	
葉原里木	1	2	5	1	—	3	—	—	2	43	10	—	—	—	—	1	14	11	—	—	
大三村	1	3	6	1	—	3	—	—	1	48	6	—	—	25	2	1	14	6	—	—	
井口	1	3	4	1	1	4	—	—	—	55	2	—	—	26	—	—	55	3	—	—	
大川	1	3	7	1	—	3	—	—	3	68	6	—	—	19	7	3	16	10	—	—	
山 城	1	3	6	1	—	5	—	—	1	32	3	—	—	19	—	1	9	5	—	—	
八境家	1	3	6	1	—	4	—	—	—	38	5	—	—	10	5	—	13	8	—	—	
原知生	1	1	4	—	—	3	—	—	2	50	—	—	—	—	—	—	11	—	—	—	
地津上	1	3	8	1	—	4	—	—	2	71	2	—	—	10	1	—	13	2	—	—	
氣川	1	1	6	—	—	4	—	—	—	38	1	—	—	—	—	—	12	4	—	—	
宇氣郷村	1	1	3	—	—	2	—	—	—	28	4	—	—	—	—	—	7	4	—	—	
瀨郷地	1	1	5	—	—	2	—	—	1	34	1	—	—	—	—	—	10	—	—	—	
合岡川	1	1	3	—	—	2	—	—	3	13	1	—	—	—	—	2	1	—	—	—	
田原坂	1	3	4	—	—	4	—	—	9	75	—	—	—	—	—	6	21	4	—	—	
庄崎白	1	2	3	—	—	3	—	—	5	48	13	—	—	—	—	2	9	13	—	—	
江出屋	1	1	2	—	—	3	—	—	6	36	3	—	—	—	—	4	7	4	—	—	
野 茶	1	1	3	—	—	3	—	—	3	23	1	—	—	—	—	—	1	3	—	—	
江出屋	1	1	1	—	—	2	—	—	—	14	3	—	—	—	—	—	7	3	—	—	
瀨郷地	1	5	7	1	1	5	—	—	3	71	11	—	—	24	10	3	26	14	—	—	
合岡川	1	3	2	1	2	6	—	—	—	45	5	3	—	11	1	—	10	9	3	—	
田原坂	1	3	5	1	2	5	—	—	—	66	12	—	—	23	4	—	12	12	—	—	
庄崎白	1	4	7	2	2	4	—	—	—	59	6	—	—	36	1	—	18	9	—	—	
江出屋	1	1	6	1	1	3	—	—	—	29	7	—	—	11	—	—	6	12	—	—	
野 茶	1	3	2	1	—	13	—	—	—	52	4	—	—	20	1	—	10	7	—	—	
田原坂	1	1	3	—	—	4	—	—	—	45	6	—	—	—	—	—	11	13	—	—	
庄崎白	1	3	5	1	—	3	—	—	—	48	3	—	—	24	—	—	17	7	—	—	
野 茶	1	3	6	1	1	4	—	—	—	77	6	—	—	32	11	—	14	10	—	—	
庄崎白	1	2	4	—	—	3	—	—	—	66	5	—	—	—	—	—	12	7	—	—	
野 茶	1	2	5	—	—	3	—	—	—	52	12	—	—	—	—	—	11	12	—	—	
野 茶	1	2	5	—	—	3	—	—	—	54	4	—	—	—	—	—	2	51	8	—	
野 茶	1	1	4	—	—	3	—	—	—	39	7	—	—	—	—	—	9	9	—	—	
野 茶	1	2	5	—	—	3	—	—	—	32	9	—	—	16	—	—	8	11	—	—	
野 茶	1	3	9	—	—	4	—	—	—	75	10	—	—	25	5	—	13	—	—	—	
野 茶	1	3	5	—	—	3	—	—	—	53	6	—	—	19	2	—	12	7	—	—	

學 校 (續)

者		卒		業		者		退		學		者	
女		男		女		男		女		男		女	
普通科	研究科	普通科	研究科	普通科	研究科	普通科	研究科	普通科	研究科	普通科	研究科	普通科	研究科
10	14	105	—	17	303	170	—	—	144	85	—	7	152
—	255	—	—	—	—	—	—	—	—	—	—	—	—
—	46	13	—	—	11	—	—	—	—	—	—	25	17
4	4	13	—	2	17	15	—	—	32	10	—	—	—
—	—	—	—	—	—	—	—	—	2	6	—	—	—
—	—	—	—	—	8	2	—	—	—	—	—	2	2
—	12	2	—	1	8	3	—	—	3	2	—	—	5
—	3	6	—	—	7	—	—	—	2	6	—	—	—
—	11	4	—	—	7	—	—	—	10	5	—	—	4
2	8	15	—	—	7	—	—	—	1	4	—	—	2
—	8	—	—	—	5	—	—	—	8	15	—	—	—
—	9	—	—	—	7	—	—	—	11	—	—	—	40
—	10	7	—	—	10	—	—	—	8	7	—	—	1
1	6	—	—	1	3	3	—	—	5	—	—	—	2
—	7	5	—	—	7	—	—	—	4	5	—	—	1
—	16	—	—	—	1	—	—	—	7	—	—	—	1
—	—	—	—	—	2	—	—	—	—	—	—	—	—
—	5	1	—	—	10	—	—	—	2	1	—	—	—
—	—	—	—	—	9	—	—	—	—	—	—	—	4
—	—	—	—	—	8	—	—	—	—	—	—	—	—
—	—	—	—	—	8	—	—	—	—	—	—	—	—
—	—	—	—	—	9	—	—	—	—	—	—	—	—
—	—	—	—	—	8	—	—	—	—	—	—	—	—
—	—	—	—	—	8	—	—	—	—	—	—	—	—
—	—	—	—	—	9	—	—	—	—	—	—	—	—
—	—	—	—	—	8	—	—	—	—	—	—	—	—
—	—	—	—	—	8	—	—	—	—	—	—	—	—
—	—	—	—	—	9	—	—	—	—	—	—	—	—
—	—	—	—	—	8	—	—	—	—	—	—	—	—
—	—	—	—	—	8	—	—	—	—	—	—	—	—
—	—	—	—	—	9	—	—	—	—	—	—	—	—
—	—	—	—	—	8	—	—	—	—	—	—	—	—
—	—	—	—	—	8	—	—	—	—	—	—	—	—
—	—	—	—	—	9	—	—	—	—	—	—	—	—
—	—	—	—	—	8	—	—	—	—	—	—	—	—
—	—	—	—	—	8	—	—	—	—	—	—	—	—
—	—	—	—	—	9	—	—	—	—	—	—	—	—
—	—	—	—	—	8	—	—	—	—	—	—	—	—
—	—	—	—	—	8	—	—	—	—	—	—	—	—
—	—	—	—	—	9	—	—	—	—	—	—	—	—
—	—	—	—	—	8	—	—	—	—	—	—	—	—
—	—	—	—	—	8	—	—	—	—	—	—	—	—
—	—	—	—	—	9	—	—	—	—	—	—	—	—
—	—	—	—	—	8	—	—	—	—	—	—	—	—
—	—	—	—	—	8	—	—	—	—	—	—	—	—
—	—	—	—	—	9	—	—	—	—	—	—	—	—
—	—	—	—	—	8	—	—	—	—	—	—	—	—
—	—	—	—	—	8	—	—	—	—	—	—	—	—
—	—	—	—	—	9	—	—	—	—	—	—	—	—
—	—	—	—	—	8	—	—	—	—	—	—	—	—
—	—	—	—	—	8	—	—	—	—	—	—	—	—
—	—	—	—	—	9	—	—	—	—	—	—	—	—
—	—	—	—	—	8	—	—	—	—	—	—	—	—

38. 青 年 學 校

學校	學級	教 員				指 導 員				生				入 學									
		有 資 格		無 資 格		男		女		男		女		男		女							
		男	女	男	女	普通科	本科	研究科	專修科	普通科	本科	研究科	專修科	普通科	本科	研究科	專修科						
南 牟 婁 郡	40	61	106	10	4	10	2	5	44	7	5	68	978	35	74	246	2	47	56	1	53		
木 阿 北 輪 內 村	1	2	3	1				3				84							4	28			
南 輪 內 村	1	1	6	1				4				27	2						11	5	1	2	
荒 新 鹿 村	1	2	2	1	1	1		2				22	2		5				1	1	5		
泊 村	1	3	1		3	1		8			47	53	7		30	5		27	14	10			
有 井 村	1	2	4	1				1			12	27			9	10		8	3	8			
神 志 市 井 田 村	1	1	3	1				1			34	1						2	1	5	1		
御 船 村	1	1	1	1				2			3							2	1	19	1		
相 野 谷 村	1	1	1	1				1			13									1			
尾 上 入 西 村	1	1	3	1				1			27									11			
神 川 五 村	1	1	1	1				2	1		6									1			
飛 鳥 村	1	1	1	1				1			31	1								1			
津 市	1	1	1	1				1			18	1								3	5		
東 洋 紡 織 四 日 市	1	1	1	1				1			4									2			
東 洋 紡 織 松 阪 市	1	1	1	1				1			2									1			
東 洋 紡 織 三 重 郡	1	1	1	1				1			14									9	2		
宮 川 子 島	1	1	1	1				1			21	2								6	2		
總 數	13	65	55	4	7	19	36	5	7				60	61	1,985	1,961	1,109	136		406	47		

學 校 (續)

學校	學級	教 員				指 導 員				生				入 學									
		有 資 格		無 資 格		男		女		男		女		男		女							
		男	女	男	女	普通科	本科	研究科	專修科	普通科	本科	研究科	專修科	普通科	本科	研究科	專修科						
南 牟 婁 郡	40	61	106	10	4	10	2	5	44	7	5	68	978	35	74	246	2	47	56	1	53		
木 阿 北 輪 內 村	1	2	3	1				3				84							4	28			
南 輪 內 村	1	1	6	1				4				27	2						11	5	1	2	
荒 新 鹿 村	1	2	2	1	1	1		2				22	2		5				1	1	5		
泊 村	1	3	1		3	1		8			47	53	7		30	5		27	14	10			
有 井 村	1	2	4	1				1			12	27			9	10		8	3	8			
神 志 市 井 田 村	1	1	3	1				1			34	1						2	1	5	1		
御 船 村	1	1	1	1				2			3							2	1	19	1		
相 野 谷 村	1	1	1	1				1			13									1			
尾 上 入 西 村	1	1	3	1				1			27									11			
神 川 五 村	1	1	1	1				1			6									1			
飛 鳥 村	1	1	1	1				1			31	1								3	5		
津 市	1	1	1	1				1			18	1								2			
東 洋 紡 織 四 日 市	1	1	1	1				1			4									1			
東 洋 紡 織 松 阪 市	1	1	1	1				1			2									3	5		
東 洋 紡 織 三 重 郡	1	1	1	1				1			14									9	2		
宮 川 子 島	1	1	1	1				1			21	2								6	2		
總 數	13	65	55	4	7	19	36	5	7				60	61	1,985	1,961	1,109	136		406	47		

39. 青年學校生徒

	總數	總數										市										立									
		普通科		本科		研究科		專修科		總數		普通科		本科		研究科		專修科		總數		普通科		本科		研究科		專修科			
		男	女	男	女	男	女	男	女	男	女	男	女	男	女	男	女	男	女	男	女	男	女	男	女	男	女	男	女		
總數	24,804	1,3589	1,353	3,368	20,725	8,097	2,398	1,870	328	254	3,181	545	646	445	1,850	89	376	11	309	—											
工業	565	1,948	—	723	529	648	36	441	—	136	—	—	—	—	—	—	—	—	—	—	—	—	—	—	—	—	—	—	—		
農業	15,363	5,454	443	444	13,396	4,440	1,515	550	19	20	95	33	—	4	84	26	11	3	—	—	—	—	—	—	—	—	—	—	—		
商業	1,418	9	3	—	1,054	9	142	—	219	—	973	—	—	663	—	91	—	219	—	—	—	—	—	—	—	—	—	—	—		
水產	971	378	63	68	827	253	81	57	—	—	—	—	—	—	—	—	—	—	—	—	—	—	—	—	—	—	—	—	—		
工業農業	68	3,243	—	1,262	52	1,313	16	668	—	68	—	—	—	52	—	16	—	—	—	—	—	—	—	—	—	—	—	—	—		
工業商業	1,452	26	—	—	1,094	26	268	—	90	—	1,315	—	—	983	—	242	—	90	—	—	—	—	—	—	—	—	—	—	—		
工業水產	38	—	—	—	30	—	8	—	—	—	—	—	—	—	—	—	—	—	—	—	—	—	—	—	—	—	—	—	—		
農業商業	1,296	501	83	97	1,117	378	96	26	—	—	—	—	—	—	—	—	—	—	—	—	—	—	—	—	—	—	—	—	—		
農業水產	1,838	1,221	106	309	1,622	804	110	108	—	—	—	—	—	—	—	—	—	—	—	—	—	—	—	—	—	—	—	—	—		
商業水產	394	24	5	—	358	21	31	3	—	—	—	—	—	—	—	—	—	—	—	—	—	—	—	—	—	—	—	—	—		
工業農業商業	1,238	785	649	465	518	205	71	17	—	98	730	512	646	441	68	63	16	8	—	—	—	—	—	—	—	—	—	—	—		
工業農業水產	47	—	1	—	42	—	4	—	—	—	—	—	—	—	—	—	—	—	—	—	—	—	—	—	—	—	—	—	—		
農業商業水產	64	—	—	—	52	—	12	—	—	—	—	—	—	—	—	—	—	—	—	—	—	—	—	—	—	—	—	—	—		
法制經濟	52	—	—	—	44	—	8	—	—	—	—	—	—	—	—	—	—	—	—	—	—	—	—	—	—	—	—	—	—		

40. 實業補習

表中×印ハ兼務者。△印ハ第二學年以上ニ係ルモノナリ。學校、學級、教員、生徒ハ三月一日ニシテ其ノ他ハ年度内ノ事實

昭	和	年度	學校	學級	教員				生徒				研究科又ハ高等科	
					有資格		無資格		男		女			研究科又ハ高等科
					男	女	男	女	前期	後期	前期	後期		
		1	379	784	× 1,319 89	× 68 80	× 305 25	× 50 13	1,276	15,118	1,755	1,104	3,360	268
		2	390	819	× 1,324 117	× 78 100	× 289 42	× 46 21	1,689	12,183	3,588	1,176	3,614	461
		3	391	844	× 1,425 122	× 98 103	× 293 40	× 56 17	1,311	12,247	3,902	1,153	3,912	601
		4	394	843	× 1,486 144	× 107 120	× 222 70	× 43 24	1,243	12,206	4,023	1,080	4,194	761
		5	397	866	× 1,538 158	× 118 120	× 207 67	× 57 20	1,256	12,458	3,966	1,186	4,387	918
		6	401	865	× 1,486 138	× 138 127	× 202 75	× 38 21	1,100	12,084	4,035	1,206	4,529	948
		7	休 1 401	867	× 1,496 148	× 138 140	× 178 82	× 31 20	1,106	11,650	4,042	1,143	4,456	940
		8	休 2 401	864	× 1,485 149	× 143 156	× 195 83	× 45 16	1,042	10,577	4,047	1,011	4,480	936
		9	休 3 396	870	× 1,475 178	× 144 167	× 194 93	× 46 19	1,211	10,762	4,224	1,068	4,429	930

職業科別

昭和十二年三月一日現在

總數	町										村										立										私									
	普通科		本科		研究科		專修科		總數		普通科		本科		研究科		專修科		總數		普通科		本科		研究科		專修科		總數		普通科		本科		研究科		專修科			
	男	女	男	女	男	女	男	女	男	女	男	女	男	女	男	女	男	女	男	女	男	女	男	女	男	女	男	女	男	女	男	女	男	女						
20,958	7,853	707	938	18,271	6,047	1,961	750	19	118	665	5,191	—	1,965	604	1,961	61	1,109	—	136	—	—	—	—	—	—	—	—	—	—	—	—	—	—	—						
—	—	—	—	—	—	—	—	—	—	565	1,948	—	723	529	648	36	441	—	136	—	—	—	—	—	—	—	—	—	—	—	—	—	—	—						
15,268	5,421	443	440	13,302	4,414	1,504	547	19	20	—	—	—	—	—	—	—	—	—	—	—	—	—	—	—	—	—	—	—	—	—	—	—	—	—						
397	9	3	—	360	9	34	—	—	—	48	—	—	—	31	—	17	—	—	—	—	—	—	—	—	—	—	—	—	—	—	—	—	—							
971	378	63	68	827	253	81	57	—	—	—	—	—	—	—	—	—	—	—	—	—	—	—	—	—	—	—	—	—	—	—	—	—	—	—						
—	—	—	—	—	—	—	—	—	—	3,243	—	1,262	—	1,313	—	668	—	—	—	—	—	—	—	—	—	—	—	—	—	—	—	—	—							
137	26	—	—	111	26	26	—	—	—	—	—	—	—	—	—	—	—	—	—	—	—	—	—	—	—	—	—	—	—	—	—	—	—	—						
38	—	—	—	30	—	8	—	—	—	—	—	—	—	—	—	—	—	—	—	—	—	—	—	—	—	—	—	—	—	—	—	—	—	—						
1,296	501	83	97	1,117	378	96	26	—	—	—	—	—	—	—	—	—	—	—	—	—	—	—	—	—	—	—	—	—	—	—	—	—	—	—						
1,838	1,221	106	309	1,622	804	110	108	—	—	—	—	—	—	—	—	—	—	—	—	—	—	—	—	—	—	—	—	—	—	—	—	—	—	—						
394	24	5	—	358	21	31	3	—	—	—	—	—	—	—	—	—	—	—	—	—	—	—	—	—	—	—	—	—	—	—	—	—	—	—						
508	273	3	24	450	142	55	9	—	98	—	—	—	—	—	—	—	—	—	—	—	—	—	—	—	—	—	—	—	—	—	—	—	—							
47	—	1	—	42	—	4	—	—	—	—	—	—	—	—	—	—	—	—	—	—	—	—	—	—	—	—	—	—	—	—	—	—	—							
64	—	—	—	52	—	12	—	—	—	—	—	—	—	—	—	—	—	—	—	—	—	—	—	—	—	—	—	—	—	—	—	—	—							
—	—	—	—	—	—	—	—	—	—	52	—	—	—	44	—	8	—	—	—	—	—	—	—	—	—	—	—	—	—	—	—	—	—							

習學校

ナリ。休印ハ休校ヲ示ス。青年學校令ノ公布ニヨリ昭和十年度ヨリ廢止

前期	後期	入學者				卒業者				退學者							
		男		女		男		女		男		女					
		前期	後期	前期	後期	前期	後期	前期	後期	前期	後期	前期	後期				
863	4,592	1,307	610	1,684	198	597	3,077	518	433	1,028	125	345	1,275	276	157	407	77
850	5,012	2,169	741	2,005	451	648	3,227	1,111	397	1,231	238	247	1,237	480	205	351	94
818	5,314	2,170	764	2,063	597	503	3,077	1,265	478	1,263	253	250	1,553	702	234	392	153
901	5,053	2,265	762	2,280	678	475	3,128	1,278	390	1,245	360	375	1,562	621	247	580	210
785	5,299	2,099	798	2,471	843	470	23,33	1,330	426	1,466	446	321	1,787	889	274	765	299
691	5,077	2,395	802	2,462	810	404	2,300	1,309	432	1,566	468	279	1,687	754	298	678	292
912	4,839	2,265	757	2,427	855	399	3,254	1,409	358	1,620	514	365	1,656	702	317	804	357
785	4,833	2,365	640														

41. 青年學校教員養成所

年度	昭 和	教 員		生 徒		入學 志願者	入 學 者											
		有資格	無資格	總數	第一學年		第二學年	總數	前 年					年 齡				
									實業學校 (甲)卒業者	師範 學校 卒業者	中 學 校 卒業者	小學校 正科 免狀 有者	尋常 小學校 卒業 者	程度 以上 ノ 修業 者	特種 小學校 卒業 者	其 他	最大	最小
1	1	18	—	29	29	51	30	19	5	—	—	—	—	6	34.01	18.05	22.11	
2	1	18	—	26	26	64	26	20	4	—	1	—	1	28.01	20.03	23.05		
3	2	24	—	38	28	248	38	—	—	7	—	—	31	2.805	18.02	21.10		
4	2	27	—	40	22	18	294	22	—	2	6	—	—	23.11	18.01	19.10		
5	2	27	—	42	21	21	292	21	—	1	6	—	14	26.01	18.01	20.03		
6	2	25	1	41	20	21	310	20	13	1	6	—	—	25.03	18.03	21.08		
7	2	26	1	40	20	20	263	20	—	—	7	—	10	25.00	18.03	21.08		
8	2	25	2	36	15	21	192	15	8	—	7	—	—	28.02	18.00	20.05		
9	2	25	2	30	15	15	181	15	10	—	5	—	—	2.509	19.00	21.06		
10	2	25	2	31	16	15	176	16	11	—	5	—	—	23.05	17.01	20.02		
11	2	25	2	39	20	19	142	3	3	3	5	—	—	28.10	17.07	22.01		
三重縣立青年學校教員養成所		2	25	2	39	20	19	142	3	3	5	—	—	28.10	17.07	22.01		
年度	昭 和	退 學 者							前年度本科卒業者ノ本年度内三月一日ノ狀況									
		卒業者	總數	疾病	轉學	懲戒	死亡	其ノ他	總數	青年學校教員	小學校教員	實業學校從事者	官吏等	不詳	死亡			
1	1	29	1	—	—	—	—	1	30	24	6	—	—	—	—			
2	2	26	—	—	—	—	—	—	29	25	4	—	—	—	—			
3	3	18	—	—	—	—	—	—	26	19	7	—	—	—	—			
4	4	18	—	—	—	—	—	—	18	17	1	—	—	—	—			
5	5	21	2	2	—	—	—	—	18	3	15	—	—	—	—			
6	6	21	—	—	—	—	—	—	21	5	16	—	—	—	—			
7	7	19	—	—	—	—	—	—	21	4	17	—	—	—	—			
8	8	21	—	—	—	—	—	—	19	7	12	—	—	—	—			
9	9	15	—	—	—	—	—	—	21	11	10	—	—	—	—			
10	10	15	—	—	—	—	—	—	15	10	5	—	—	—	—			
11	11	19	—	—	—	—	—	—	15	9	6	—	—	—	—			
三重縣立青年學校教員養成所		19	—	—	—	—	—	—	15	9	6	—	—	—	—			

本所ハ大正十四年四月ヨリ開所シタルモノナリ
 表中×印ヲ附シタルハ三重高等農林學校職員若ハ他ヨリノ兼務者ナリ
 昭和十年四月三重縣立實業教員養成所ヲ三重縣立青年學校教員養成所ト改稱ス

42. 各種學校

表中×印ハ他ヨリノ兼務スルモノ。學校、學級、教員及生徒ハ年度内三月一日現在。入學者、卒業者ハ年度内ノ事實ナリ

年度	昭 和	學級	教 員			生 徒			入 學 者			卒 業 者			
			總數	男	女	總數	男	女	總數	男	女	總數	男	女	
1	1	(60)	119	34	23	11	3,386	1,915	1,471	3,980	3,008	972	2,454	1,778	676
2	2	(70)	157	158	122	36	4,213	2,511	1,702	4,967	3,779	1,188	2,817	2,179	638
3	3	(68)	177	223	173	55	3,905	2,401	1,504	4,289	3,283	1,006	2,743	2,031	712
4	4	(69)	182	23	14	9	3,949	2,391	1,558	3,757	2,817	940	2,331	1,665	666
5	5	(73)	207	25	15	5	4,497	2,996	1,501	4,502	3,455	1,047	2,567	1,946	621
6	6	(76)	208	284	241	43	4,599	2,793	1,806	4,962	3,599	1,363	2,775	2,073	702
7	7	(82)	286	302	261	41	4,408	2,539	1,869	5,247	3,820	1,427	2,757	2,061	696
8	8	(82)	249	19	15	4	4,780	2,724	2,056	5,346	3,938	1,408	2,955	2,075	880
9	9	(78)	233	28	22	6	5,044	2,811	2,233	5,380	3,921	1,459	2,885	1,938	947
10	10	(78)	229	311	264	47	4,797	2,420	2,377	5,856	3,750	2,106	3,408	2,370	1,038
11	11	(75)	230	43	34	9	5,255	2,604	2,651	6,880	4,566	2,314	3,323	2,166	1,157
總數(小學校ニ類スルモノ)(私立3)			4	1	1	5	96	—	96	47	—	47	45	—	45
鈴鹿郡文化裁縫女學校			2	6	3	3	53	—	53	28	—	28	25	—	25
名賀郡			1	2	1	1	24	—	24	8	—	8	9	—	9
温之原裁縫學校			1	—	—	—	—	—	—	—	—	—	—	—	—
比自較裁縫學校			1	1	1	1	19	—	19	11	—	11	11	—	11
(中學校ニ類スルモノ)(私立1)			8	1	1	—	243	243	—	74	74	—	25	25	—
河縣郡高田中學			8	1	1	—	243	243	—	74	74	—	25	25	—
總數(實業學校ニ類スルモノ)(私立28)			61	28	20	8	977	119	858	728	139	589	495	74	421
津市			2	2	2	—	8	8	—	4	4	—	4	4	—
三重壘職工學校			2	2	2	—	21	—	21	9	—	9	7	—	7
成徳女學校			2	3	1	1	2	—	—	—	—	—	—	—	—
市			1	1	1	—	15	—	15	15	—	15	15	—	15
温故堂産科學校			1	1	—	—	30	—	30	35	—	35	20	—	20
女子裁縫傳習所			1	1	—	—	—	—	—	—	—	—	—	—	—
四日市			1	1	—	1	12	—	12	7	—	7	12	—	12
泗水裁縫女學校			1	1	—	—	71	—	71	52	—	52	37	—	37
市市			3	3	6	3	—	—	—	—	—	—	—	—	—
四日市家政女學校			3	3	6	3	—	—	—	—	—	—	—	—	—
宇治市			2	11	10	1	60	—	60	30	—	30	30	—	30
東洋紡績株式會社附屬看護婦學校			2	11	10	1	60	—	60	30	—	30	30	—	30
治山			2	3	1	—	46	39	7	66	54	12	12	—	—
宇治山田商工實務學校			2	3	1	—	36	—	36	22	—	22	17	—	17
寺田助産婦教育所			2	4	2	4	—	—	—	—	—	—	—	—	—
田			2	13	13	—	63	—	63	40	—	40	26	—	26
宇治山田市醫師會附屬私立三重看護婦學校			2	13	13	—	63	—	63	40	—	40	26	—	26
市			2	3	1	2	34	—	34	8	—	8	10	—	10
宇治山田女子技藝女學校			2	3	1	2	34	—	34	8	—	8	10	—	10

42. 各種學校 (續)

學級	教 員			生 徒			入 學 者			卒 業 者			
	總 數	男	女	總 數	男	女	總 數	男	女	總 數	男	女	
桑名郡 桑名病院附設桑名看護婦學校	2×1	4	4	1	14	—	14	10	—	10	4	—	4
桑名郡 桑名商業實務學校	4	3	3	—	45	40	5	52	42	10	33	28	5
三 重 郡 飯田病院附屬產婆養成所	2	6	5	1	13	—	13	7	—	7	4	—	4
三 重 郡 富田濱看護婦學校	2×2	5	2	4	24	—	24	20	—	20	9	—	9
三 重 郡 津市病院附屬看護婦養成所	2	8	8	—	11	—	11	4	—	4	4	—	4
三 重 郡 石垣高等裁縫女學校	2	4	1	3	80	—	80	45	—	45	35	—	35
度 會 郡 日本赤十字社三重支部山田病院產婆養成所	1×2	14	1	14	10	—	10	5	—	5	5	—	5
阿 山 郡 岡波病院附設看護婦學校	2	5	3	2	29	—	29	15	—	15	16	—	16
阿 山 郡 上野商業實務學校	3	3	3	—	46	32	14	64	39	25	45	30	15
阿 山 郡 深井病院附設看護婦學校	2×2	3	2	3	13	—	13	6	—	6	7	—	7
名 賀 郡 錦花技藝女學校	2	5	2	3	35	—	35	15	—	15	7	—	7
志 摩 郡 丸仲技藝專修學校	2×2	4	2	1	46	—	46	38	—	38	10	—	10
志 摩 郡 高砂病院附屬看護婦養成所	2	5	5	—	13	—	13	8	—	8	5	—	5
總 數 (其ノ他各) (私立43)	157	13	12	1	3,939	2,242	1,697	6,031	4,353	1,678	2,758	2,067	691
津 市 津市求學舍	3	4	4	—	155	102	53	221	154	67	153	132	21
津 市 津市珠算簿記學校	3	1	1	—	133	98	35	165	112	53	79	57	22
津 市 三重實業學校	2	1	1	—	145	100	45	180	120	60	117	87	30
津 市 三重私立珠算學校	1	1	1	—	111	62	49	107	64	43	93	57	36
四 日 市 市 私立順天攻玉舍	3	3	3	—	29	21	8	57	41	16	36	28	8
宇 治 山 田 市 井上速算學校	24	7	7	—	268	210	58	546	499	97	232	191	41
宇 治 山 田 市 井上珠算專修學校	5	4	4	—	176	159	17	237	209	28	43	37	6
松 阪 市 神都訓盲院	6×2	4	2	3	23	10	13	6	2	4	10	5	5
松 阪 市 三重珠算簿記學校	8	7	5	2	152	122	30	462	395	67	123	80	43
松 阪 市 三重珠算簿記學校	4	2	2	—	115	100	15	100	90	10	130	120	10
松 阪 市 中珠算簿記學校	2	1	1	—	88	60	28	220	175	45	20	15	5
松 阪 市 道算簿記學校	4	1	1	—	155	124	31	155	124	31	84	68	16
松 阪 市 養龍學館	5×4	7	4	7	31	31	—	14	14	—	6	6	—
松 阪 市 阪珠算簿記學校	10	1	1	—	63	46	17	280	193	87	48	35	13
桑 名 郡 福江町珠算學校	1	2	1	1	5	2	3	30	17	13	—	—	—
桑 名 郡 桑名育英義塾	2	2	2	—	28	22	6	48	40	8	28	22	6
桑 名 郡 桑名三重珠算專修學校	2	2	2	—	79	61	18	92	65	27	26	13	13
桑 名 郡 私立珠算學校	3	2	1	1	99	72	27	180	100	80	107	91	16
桑 名 郡 桑名實業學校	2	3	3	—	70	70	—	56	56	—	51	51	—
桑 名 郡 桑名經理學校	3	3	3	—	128	107	21	190	160	30	74	62	12
員 辨 郡 神田珠算學校	2	3	3	—	70	50	20	73	53	20	62	45	17
三 重 郡 私立瀨古速算學校	1	1	1	—	6	6	—	20	19	1	12	12	—
三 重 郡 共速成學校	2	3	3	—	38	38	—	352	309	43	251	217	34
三 重 郡 私立伊勢櫻百日算育英速算學校	1	1	1	—	15	15	—	15	15	—	60	60	—
三 重 郡 私立伊勢櫻百日算育英速算學校	2	2	2	—	43	35	8	80	55	25	54	43	11
三 重 郡 私立實業用珠算學校	1	1	1	—	20	20	—	31	29	2	20	20	—
三 重 郡 私立森田速成珠算學校	3	2	2	—	112	85	27	130	103	27	112	85	27
鈴 鹿 郡 加佐登珠算學校	1	1	1	—	—	—	—	87	54	33	74	47	27
鈴 鹿 郡 加神開榮學校	1	3	3	—	9	9	—	10	10	—	9	9	—
鈴 鹿 郡 加神開榮學校	1	1	1	—	7	6	1	38	36	2	22	22	—

42. 各種學校 (續)

學級	教 員			生 徒			入 學 者			退 學 者			
	總 數	男	女	總 數	男	女	總 數	男	女	總 數	男	女	
河 藝 郡 三重計里學校	2	4	4	—	86	74	12	91	79	12	66	58	8
河 藝 郡 旭進速算學校	3	4	3	1	85	80	5	241	225	16	76	68	8
安 濃 郡 數理修成學校	1	1	1	—	—	—	—	43	41	2	11	11	—
一 志 郡 久居珠算簿記學校	1	1	1	—	45	42	3	164	157	7	17	16	1
一 志 郡 阿坂珠算學校	4	1	1	—	20	20	—	20	20	—	5	5	—
度 會 郡 田丸速算學校	1	1	1	—	—	—	—	130	65	65	10	10	—
度 會 郡 宮見川珠算學校	20×6	12	5	7	1,114	—	1,114	543	—	543	226	—	226
阿 山 郡 上野成蹊學院	4	9	9	—	47	47	—	24	24	—	5	5	—
阿 山 郡 白石鳳學	4	5	5	—	27	23	4	107	71	36	21	17	4
阿 山 郡 名賀郡山口珠算學校	4×1	1	1	—	60	47	13	144	115	29	33	27	6
名 賀 郡 山口珠算學校	—	1	1	—	—	—	—	—	—	—	—	—	—
北 牟 婁 郡 尾鷲速算學校	4	4	3	1	72	56	16	230	183	47	98	81	17

44. 青年團ノ一 (男) (續)

團體	正 團 員				本 年 度 收 入 總 額						本年度 支出總額		
	總 數	25歲以上	25歲未滿	20歲未滿	16歲未滿	總 額	縣費補助	市町村 費補助	團員 離出額	寄附金		其ノ他	
員 辨 郡	21	2,680	45	1,212	1,183	240	3,077	—	1,080	956	45	996	3,010
阿久大	1	199	—	91	108	—	189	—	70	32	40	47	175
下米長	1	105	—	42	51	12	115	—	20	48	5	42	79
喜町村	1	110	4	65	38	3	133	—	60	55	—	18	129
梅三石	1	242	—	118	124	—	250	—	40	60	—	150	250
戶里村	1	43	3	18	22	—	49	—	50	9	—	—	49
井村	1	250	—	100	130	20	216	—	50	140	—	26	205
丹治東	1	74	4	29	24	17	40	—	40	—	—	—	40
生川村	1	126	16	63	40	7	112	—	100	12	—	—	112
藤原村	1	53	—	12	37	4	106	—	80	26	—	—	106
西白立	1	59	—	32	27	—	160	—	50	36	—	74	160
藤瀨田	1	128	—	61	52	15	82	—	30	52	—	—	80
中十山	1	27	—	9	10	8	25	—	20	5	—	—	25
里社郷	1	85	—	46	37	2	143	—	50	43	—	50	143
笠大	1	187	—	64	73	50	167	—	100	17	—	50	167
田原	1	257	18	125	93	21	80	—	50	30	—	—	80
泉	1	90	—	22	55	13	350	—	60	90	—	200	350
泉	1	104	—	59	45	—	161	—	100	31	—	30	161
部田	1	62	—	24	32	6	26	—	20	6	—	—	26
稻神七	1	177	—	76	69	32	390	—	40	227	—	123	390
和田	1	227	—	115	82	30	176	—	60	—	—	116	176
和	1	75	—	41	34	—	107	—	—	37	—	70	107
三 重 郡	27	4,238	175	1,989	1,885	189	5,689	—	2,417	1,323	515	1,434	5,275
富富	1	274	—	98	155	21	240	—	85	55	100	—	240
洲野	1	532	44	261	215	12	591	—	380	106	20	85	617
永村	1	108	—	60	48	—	267	—	70	64	56	77	176
日楠河	1	172	2	70	95	5	232	—	100	97	—	35	232
原田	1	110	8	45	57	—	249	—	120	55	—	74	249
内小水	1	86	—	42	44	—	161	—	70	27	55	9	155
山深	1	120	—	72	48	—	143	—	100	43	—	—	132
部田	1	129	—	60	69	—	183	—	60	36	69	18	152
山深	1	86	—	33	45	8	80	—	50	20	—	10	77
四常川	1	427	—	240	187	—	375	—	102	113	75	85	351
鄉盤島	1	86	6	49	31	—	149	—	75	44	—	29	146
神櫻千	1	77	—	43	25	9	125	—	80	10	—	35	125
前種	1	100	—	55	42	3	131	—	57	42	—	32	131
川原	1	120	15	68	37	—	242	—	70	72	20	80	230
重	1	168	—	73	91	4	338	—	50	36	—	252	261
川原	1	115	—	58	57	—	125	—	70	55	—	—	123
重	1	118	8	41	56	13	216	—	70	35	10	101	216
津越日	1	155	26	56	48	25	345	—	100	64	—	181	244
羽川朝	1	187	11	84	71	21	336	—	70	88	60	118	310
矢郷野	1	190	45	89	53	3	240	—	100	115	—	25	265
知	1	67	—	41	19	7	171	—	140	31	—	—	133
大八下	1	219	—	103	66	50	120	—	70	—	—	50	120
々永上	1	96	—	45	48	3	180	—	80	50	50	—	180
保竹朝	1	79	—	48	31	—	81	—	23	45	—	13	56
々永上	1	120	—	35	80	5	165	—	45	—	—	120	150
々永上	1	80	10	22	48	—	105	—	80	20	—	5	104
々永上	1	217	—	98	119	—	100	—	100	—	—	—	100

44. 青年團ノ一 (男) (續)

團體	正 團 員				本 年 度 收 入 總 額						本年度 支出總額		
	總 數	25歲以上	25歲未滿	20歲未滿	16歲未滿	總 額	縣費補助	市町村 費補助	團員 離出額	寄附金		其ノ他	
齡 應 郡	27	2,022	98	889	901	134	3,089	—	1,546	381	29	1,133	3,092
龜山町	1	202	—	124	61	17	337	—	100	65	—	172	337
龜邊町	1	65	14	34	17	—	130	—	130	—	—	—	130
坂加書	1	84	11	41	30	2	105	—	20	43	—	42	103
下大生	1	30	—	15	12	2	130	—	39	15	9	67	159
國府村	1	53	2	21	29	3	193	—	100	12	—	75	193
津田川	1	89	11	51	25	1	83	—	50	21	—	12	80
國府村	1	123	5	36	48	34	144	—	120	24	—	—	140
國府村	1	97	16	49	32	—	104	—	50	13	—	41	100
高津湖	1	89	30	24	35	—	70	—	70	—	—	—	70
高津湖	1	92	—	25	67	—	112	—	100	—	—	12	112
高津湖	5	84	—	41	43	—	555	—	30	42	—	483	555
久間田	5	147	—	60	61	26	521	—	250	62	20	189	521
久間田	1	212	—	107	105	—	100	—	100	—	—	—	129
庄川野	1	144	—	71	73	—	65	—	65	—	—	—	63
庄川野	1	56	—	16	25	15	92	—	92	—	—	—	92
庄川野	1	133	—	71	62	—	85	—	20	34	—	31	50
庄川野	1	124	—	41	55	28	94	—	70	24	—	—	94
庄川野	1	100	—	25	75	—	95	—	80	10	—	5	95
庄川野	1	98	9	37	46	6	74	—	60	10	—	4	69
河 應 郡	22	2,459	91	1,136	1,084	148	4,373	—	2,044	790	59	1,480	4,169
白神一	1	160	—	85	75	—	60	—	60	—	—	—	60
白神一	1	104	46	52	6	—	160	—	60	20	20	60	130
白神一	1	136	—	72	48	16	222	—	200	116	—	406	653
稻天合	1	90	3	33	45	9	175	—	55	47	—	73	150
稻天合	1	139	—	57	56	26	140	—	140	—	—	—	140
榮上豐	1	71	7	29	30	5	79	—	46	18	—	15	76
榮上豐	1	131	—	49	56	26	50	—	50	—	—	—	50
榮上豐	1	120	6	50	54	10	165	—	120	45	—	—	165
黑白栗	1	128	17	62	38	11	349	—	80	34	—	235	349
黑白栗	1	83	—	31	52	—	257	—	120	137	—	—	247
黑白栗	1	161	3	105	50	3	160	—	100	20	25	15	160
大高棟	1	83	—	42	41	—	50	—	50	—	—	—	50
大高棟	1	87	9	41	33	4	143	—	100	35	8	—	143
明飯河	1	52	—	26	26	—	75	—	40	20	—	15	71
明飯河	1	75	—	17	56	2	58	—	58	—	—	—	58
明飯河	1	122	—	72	50	—	175	—	50	49	—	76	175
明飯河	1	103	—	57	33	8	136	—	70	58	—	8	136
一箕	1	125	—	73	52	—	253	—	150	26	6	71	253
一箕	1	115	—	49	55	11	255	—	100	30	—	125	255
一箕	1	116	—	48	68	—	442	—	95	35	—	312	379
玉若	1	133	—	30	100	3	269	—	150	50	—	69	269
玉若	1	125	—	56	55	14	200	—	150	50	—	—	200

44. 青年團ノ一 (男) (續)

團體	正 團 員					本 年 度 收 入 總 額					本年度 支出總額		
	總 數	25歲以上	25歲未滿	20歲未滿	16歲未滿	總 額	縣費補助	市町村 費補助	團員 離出額	寄附金 其ノ他			
安 濃 郡	14	1,010	15	482	463	50	1,853	—	828	427	114	484	1,704
神安藤片	1	91	—	33	45	13	125	—	90	25	—	10	120
戶東形田	1	78	—	39	39	—	225	—	50	62	3	110	181
村村	1	61	6	31	24	—	156	—	30	52	22	52	107
村村	1	84	—	26	58	—	288	—	120	25	9	134	244
高長辰草	1	56	4	25	22	5	82	—	30	26	12	14	81
宮野水生	1	49	—	22	26	1	86	—	60	17	—	9	109
村村	1	99	—	44	55	—	120	—	40	35	45	—	120
村村	1	90	—	65	18	7	224	—	60	40	—	124	224
村安明	1	70	—	25	32	13	90	—	50	21	19	—	89
主濃合	1	111	—	65	46	—	107	—	60	30	4	13	115
村村	1	78	—	30	40	8	155	—	98	39	—	18	155
安雲河	1	77	—	46	29	2	94	—	80	14	—	—	94
西林院	1	40	—	22	17	1	35	—	35	—	—	—	35
村村	1	26	5	9	12	—	66	—	25	41	—	—	30
一 志 郡	39	3,543	67	1,410	1,728	338	5,927	—	2,348	871	67	2,641	5,520
久香桃戸	1	205	—	87	118	—	314	—	200	61	—	53	314
居良洲	1	254	—	102	81	71	113	—	100	—	—	13	78
園木	1	69	8	26	35	—	165	—	60	45	—	60	160
村村	1	83	—	32	34	17	210	—	50	—	—	160	210
七稻橋大	1	82	—	24	45	13	40	—	40	—	—	—	40
栗葉原三	1	33	—	26	7	—	40	—	40	—	—	—	40
村村	1	115	—	41	74	—	221	—	50	62	—	109	221
村村	1	83	—	33	43	7	60	—	60	—	—	—	60
大川倭八	1	82	—	26	48	8	191	—	55	16	—	120	179
井口	1	132	—	59	65	8	240	—	70	20	28	122	230
山	1	52	5	22	25	—	135	—	50	85	—	—	135
境家竹八	1	60	—	27	32	1	77	—	59	18	—	—	94
城原知	1	35	—	13	20	2	120	—	20	—	—	100	120
村村	1	79	—	35	42	2	275	—	50	22	—	203	209
大伊八多	1	62	—	13	37	12	149	—	50	22	—	77	133
下字波中	1	104	—	28	70	6	160	—	70	70	—	20	150
豐川高中	1	60	—	28	32	—	70	—	50	—	—	20	70
豐中阿米	1	48	8	15	17	8	213	—	50	27	—	136	158
松天鶴	1	79	5	30	42	2	275	—	60	55	—	160	275
野出屋	1	121	—	64	57	—	253	—	30	60	—	163	83
小雲高	1	95	2	27	53	8	190	—	25	45	—	120	190
野出屋	1	126	6	63	53	4	80	—	50	30	—	—	75
野出屋	1	141	11	50	58	22	380	—	100	—	—	280	380
野出屋	1	107	—	59	43	5	62	—	30	32	—	—	62
野出屋	1	91	—	25	44	22	130	—	20	45	—	65	128
野出屋	1	106	4	42	50	10	746	—	135	32	25	554	721
野出屋	1	53	—	23	25	5	98	—	80	15	—	3	96
野出屋	1	68	—	34	34	—	55	—	18	33	2	2	64
野出屋	1	87	2	49	36	—	102	—	30	30	12	30	101
野出屋	1	98	—	48	31	19	50	—	50	—	—	—	50
野出屋	1	126	—	37	76	13	121	—	121	—	—	—	121
野出屋	1	85	—	38	47	—	80	—	80	—	—	—	80
野出屋	1	92	—	27	59	6	45	—	35	—	—	10	45
野出屋	1	94	—	39	41	14	30	—	30	—	—	—	30
野出屋	1	80	—	25	38	17	40	—	40	—	—	—	40
野出屋	1	80	16	36	25	3	215	—	120	34	—	61	196
野出屋	1	125	—	57	41	27	72	—	60	12	—	—	72
野出屋	1	51	—	—	45	6	110	—	110	—	—	—	110

44. 青年團ノ一 (男) (續)

團體	正 團 員					本 年 度 收 入 總 額					本年度 支出總額		
	總 數	25歲以上	25歲未滿	20歲未滿	16歲未滿	總 額	縣費補助	市町村 費補助	團員 離出額	寄附金 其ノ他			
飯 南 郡	20	2,151	54	961	1,035	101	2,984	—	1,187	766	37	994	2,887
柿花粥	1	177	18	56	103	—	250	—	150	80	—	20	250
野岡見	1	92	—	38	54	—	153	—	50	28	—	75	123
町町町	1	153	—	101	52	—	145	—	80	15	—	50	144
港松	1	237	—	94	143	—	78	—	32	—	—	46	78
尾江	1	97	—	55	42	—	307	—	40	19	—	248	307
村村	1	60	—	30	28	2	51	—	30	—	—	21	48
伊大茅	1	118	—	50	68	—	591	—	145	236	—	210	591
勢河廣	1	118	—	47	51	20	92	—	40	40	—	12	65
寺内江	1	49	—	30	19	—	105	—	65	40	—	—	105
大宮川	1	84	—	30	34	20	50	—	30	20	—	—	50
石前俣	1	85	3	30	46	6	105	—	80	—	—	25	105
村村	1	98	—	72	26	—	100	—	30	20	—	50	100
森波射	1	124	—	51	73	—	110	—	40	53	—	17	107
瀨和	1	109	—	27	48	34	60	—	60	—	—	—	60
村村	1	130	—	59	59	12	171	—	80	86	—	5	171
柳朝西	1	76	13	43	20	—	137	—	50	50	—	37	104
田見部	1	101	11	36	52	2	197	—	55	21	37	84	197
村村	1	106	—	53	48	5	94	—	60	34	—	—	94
機漕	1	63	9	23	31	—	44	—	35	9	—	—	44
殿代	1	74	—	36	38	—	144	—	35	15	—	94	144
多 氣 郡	17	1,648	52	682	739	175	3,970	—	1,155	781	130	1,904	3,773
相大東	1	102	12	42	38	10	93	—	50	35	—	8	88
可淀	1	143	—	60	51	32	385	—	180	170	—	35	385
黒部	1	52	—	18	28	6	95	—	40	52	—	3	116
下上明	1	100	—	52	48	—	180	—	30	60	20	70	110
御星	1	67	5	30	32	—	112	—	70	6	—	36	88
村村	1	148	—	65	51	32	114	—	70	44	—	—	114
齊西佐	1	117	—	55	57	5	83	—	40	31	—	12	74
宮城奈	1	75	—	44	24	7	94	—	35	43	—	16	92
村村	1	102	—	52	30	20	327	—	60	90	—	177	327
津丹五	1	58	—	32	26	—	620	—	50	65	—	505	620
田生	1	38	3	3	15	17	190	—	40	—	80	70	170
ヶ谷	1	100	—	30	70	—	165	—	100	20	—	45	145
川三萩	1	107	—	40	45	22	120	—	100	20	—	—	120
添谷	1	104	9	43	48	4	205	—	50	105	—	50	191
村村	1	181	13	62	100	6	902	—	65	—	—	837	856
領大	1	80	10	28	36	6	145	—	115	—	30	—	145
内杉	1	74	—	26	40	8	140	—	60	40	—	40	132

44. 青年團ノ一 (男) (續)

團體	正 團 員				本 年 度 收 入 總 額					本年度 支出總額			
	總 數	25歲以上	25歲未滿	20歲未滿	16歲未滿	總 額	縣費補助	市町村 費補助	團 員 酬出額		寄附金 其ノ他		
度 會 郡	46	7,000	479	3,078	2,877	606	9,923	—	2,123	2,411	841	4,548	9,472
神大田二	1	165	40	51	74	—	285	—	75	156	—	54	232
社 浪丸見	1	128	34	45	49	—	157	—	65	77	—	15	157
町町町	1	53	—	38	12	3	165	—	90	61	—	14	144
小宮沼四	1	150	—	69	81	—	370	—	60	120	—	190	370
小宮沼四	1	241	—	128	94	19	306	—	100	99	—	107	321
俣本木郷	1	65	2	29	34	—	25	—	25	—	—	—	25
村 村 村	1	107	35	38	34	—	97	—	30	10	—	57	95
村 村 村	1	316	—	158	158	—	822	—	65	205	—	552	822
濱御豊北	1	354	—	184	138	32	235	—	100	37	—	98	235
郷 園 濱	1	219	79	82	58	—	178	—	50	128	—	—	178
濱 濱	1	308	—	168	100	40	189	—	40	77	—	72	160
濱 濱	1	250	29	72	114	35	50	—	50	—	—	—	48
有東城下	1	62	—	47	15	—	173	—	115	12	—	46	173
外 田 田	1	119	—	46	52	21	100	—	100	—	—	—	100
外 田 田	1	145	8	75	52	10	85	—	45	38	—	2	79
內 城 田	1	195	—	79	99	17	71	—	50	21	—	—	71
內 中 七 瀧	1	198	—	85	72	41	165	—	100	40	—	25	165
川 保 原	1	71	—	43	24	4	86	—	25	51	—	10	86
村 村 村	1	157	—	67	74	16	728	—	70	210	207	241	690
村 村 村	1	176	—	87	76	13	348	—	100	88	—	160	348
柏大島吉	1	138	—	56	80	2	199	—	100	69	—	30	199
內 崎 山	1	110	—	66	37	7	695	—	130	263	30	272	637
津 津	1	191	27	68	83	13	70	—	70	—	—	—	70
村 村 村	1	420	—	193	207	20	675	—	60	100	200	315	675
鷗 中 一	4	435	46	161	152	76	888	—	18	30	280	560	642
倉 島 瀨	1	332	34	112	145	41	290	—	—	32	—	258	300
村 村 村	1	119	—	35	52	32	170	—	50	17	—	103	217
小 川 郷	1	188	10	79	95	4	93	—	30	37	—	26	81
村 村 村	1	291	—	100	178	13	93	—	30	33	—	30	80
村 村 村	3	444	110	168	133	33	621	—	100	159	74	298	603
五 宿 神	1	319	—	175	101	43	859	—	70	179	—	610	859
村 村 村	2	435	25	216	123	71	480	—	70	—	50	360	460
村 村 村	1	99	—	58	41	—	155	—	40	62	—	53	150
阿 山 郡	21	1,981	73	930	877	101	9,214	—	3,510	1,283	236	4,185	9,169
上 小 城 花	1	233	10	186	37	—	262	—	150	112	—	—	262
野 田 南	1	37	7	16	14	—	133	—	53	—	—	80	126
村 村 村	1	63	4	27	28	4	136	—	100	10	—	26	136
村 村 村	1	53	—	27	26	—	175	—	130	38	—	7	175
長 島 新 丸	1	60	—	30	28	2	125	—	100	25	—	—	125
ケ 居 柱	1	131	1	49	81	—	776	—	180	65	—	531	776
村 村 村	1	124	—	47	45	32	705	—	135	40	—	530	705
村 村 村	1	86	2	38	42	4	269	—	150	—	75	44	267
三 府 中 河	1	62	15	25	22	—	171	—	50	65	6	50	166
村 村 村	1	120	4	43	59	14	1,195	—	390	—	—	805	1,195
村 村 村	1	40	2	21	16	1	135	—	60	2	—	73	135
村 村 村	1	101	—	29	52	20	320	—	300	—	—	20	320
玉 柄 東	1	91	3	37	51	—	560	—	200	300	—	60	540
村 村 村	1	119	—	50	55	14	377	—	160	77	110	30	370
村 村 村	1	97	6	41	50	—	305	—	260	45	—	—	305
西 壬 山	1	93	—	56	37	—	370	—	260	65	45	—	370
村 村 村	1	92	13	33	39	7	680	—	232	184	—	264	680
村 村 村	1	146	—	68	78	—	1,661	—	200	78	—	1,383	1,661
布 阿 友	1	49	6	19	22	2	130	—	50	35	—	45	130
引 波 生	1	106	—	47	59	—	550	—	230	90	—	230	550
村 村 村	1	78	—	41	36	1	179	—	120	52	—	7	175

44. 青年團ノ一 (男) (續)

團體	正 團 員				本 年 度 收 入 總 額					本年度 支出總額			
	總 數	25歲以上	25歲未滿	20歲未滿	16歲未滿	總 額	縣費補助	市町村 費補助	團 員 酬出額		寄附金 其ノ他		
名 賀 郡	19	1,620	34	746	771	69	6,256	—	2,322	1,324	383	2,227	6,167
名 阿 藏	1	132	—	63	57	12	450	—	150	175	80	45	450
張 保 持	1	93	—	39	54	—	188	—	100	25	60	3	180
町 町 村	1	65	11	10	44	—	210	—	130	5	10	65	198
藤 原 村	1	58	—	25	33	—	91	—	85	6	—	—	91
原 生 川	1	83	—	33	40	10	118	—	110	8	—	—	118
村 村 村	1	88	5	52	21	10	140	—	70	35	—	35	160
箕 曲 村	1	96	—	48	48	—	670	—	220	30	—	420	698
比 奈 知	1	127	—	30	92	5	710	—	60	425	150	75	700
村 村 村	1	62	—	22	30	10	304	—	105	35	9	155	293
花 垣 村	1	97	—	57	40	—	227	—	120	6	—	101	227
古 山 田	1	64	—	29	35	—	974	—	232	190	—	552	923
猪 田 村	1	86	6	57	23	—	142	—	140	—	2	—	129
依 那 古 村	1	118	—	67	51	—	220	—	120	100	—	—	220
比 自 岐	1	44	—	22	22	—	164	—	80	13	—	71	163
神 戶 村	1	73	—	34	39	—	160	—	120	—	—	40	157
美 浪 波 多 村	1	120	—	57	43	20	306	—	170	66	20	50	306
上 種 津 生 持	1	53	5	32	14	2	109	—	100	9	—	—	98
村 村 村	1	98	7	40	51	—	553	—	110	196	52	195	536
村 村 村	1	63	—	29	34	—	520	—	100	—	—	420	520
志 摩 郡	28	5,096	256	2,358	2,043	439	8,322	—	1,581	1,103	745	4,893	7,825
鳥 羽 町	1	173	—	107	66	—	130	—	100	30	—	—	130
濱 島 切	1	353	—	195	158	—	195	—	195	—	—	—	168
村 村 村	1	593	—	248	260	85	212	—	50	70	92	—	212
桃 取 志 島	1	57	2	25	24	6	340	—	92	5	39	204	254
村 村 村	1	134	—	73	36	25	95	—	20	—	—	75	95
村 村 村	1	144	44	51	49	—	303	—	20	63	—	220	303
菅 坂 加	1	42	6	12	11	13	330	—	14	45	—	271	330
村 村 村	1	207	—	145	62	—	129	—	30	74	—	25	110
村 村 村	1	138	—	70	64	4	110	—	58	52	—	—	143
鏡 長 的	1	195	—	87	74	34	570	—	30	78	—	462	570
村 村 村	1	162	—	64	52	46	35	—	35	—	—	—	35
村 村 村	1	83	21	30	21	11	250	—	—	—	—	250	250
安 國 礪	1	197	18	74	84	21	150	—	30	95	—	25	150
村 村 村	1	104	20	39	41	4	304	—	30	32	32	210	225
村 村 村	1	335	—	152	183	—	440	—	270	140	—	30	392
鷗 神 立	1	301	33	157	111	—	263	—	50	120	—	93	263
村 村 村	1	113	—	50	46	17	510	—	—	38	—	472	510
村 村 村	1	133	—	67	45	21	367	—	20	24	44	279	252
甲 志 呼	1	130	—	58	50	22	180	—	50	—	15	115	156

44. 青年團ノ一 (男) (續)

團體	正 團 員					本 年 度 收 入 總 額					本年度 支出總額		
	總 數	25歲以上	25歲未滿	20歲未滿	16歲未滿	總 額	縣費補助	市町村 費補助	團 員 離出額	寄附金		其ノ他	
北 牟 婁 郡	13	3,813	491	1,556	1,523	243	6,274	—	1,961	708	1,286	2,319	5,358
尾引長	1	776	—	466	310	—	927	—	350	102	2	473	595
鷺本島	1	406	34	173	158	41	1,106	—	330	393	33	350	1,081
町町	1	730	70	273	328	59	652	—	324	—	328	—	657
相九船	1	204	23	67	106	8	90	—	70	20	—	—	90
賀鬼津	1	292	100	96	96	—	780	—	30	160	320	270	378
町村	1	214	72	71	69	2	40	—	40	—	—	—	20
須桂三	1	136	43	43	48	2	646	—	100	—	30	516	492
賀城	2	223	42	79	81	21	297	—	52	—	80	165	272
利瀨	1	267	60	96	100	11	919	—	80	33	443	363	961
赤二錦	1	175	34	46	62	33	260	—	250	—	—	10	255
羽郷	1	126	13	38	40	35	200	—	150	—	50	—	200
村	1	264	—	108	125	31	357	—	185	—	—	172	357
南 牟 婁 郡	29	4,209	648	1,629	1,577	355	4,686	—	1,767	421	15	2,483	4,281
木向	1	225	29	113	71	12	375	—	330	45	—	—	375
本和	1	225	—	85	140	—	395	—	150	—	—	245	120
町	1	247	39	92	116	—	538	—	58	—	—	480	538
南荒	1	300	105	118	46	31	100	—	100	—	—	—	100
輪坂	1	133	32	39	51	11	35	—	35	—	—	—	35
新	3	347	94	130	123	—	413	—	120	23	—	270	402
泊有	1	177	29	37	52	59	256	—	25	—	—	231	204
神志	7	216	78	65	44	29	320	—	200	—	—	120	320
井山	1	201	—	81	93	27	145	—	100	—	—	45	143
市井	1	183	—	85	98	—	239	—	80	69	—	90	189
木田	1	86	15	29	23	19	100	—	60	40	—	—	100
鷗	1	60	6	24	25	5	100	—	20	50	10	20	130
御相	1	163	40	51	33	39	91	—	91	—	—	—	91
野船	1	160	33	68	39	20	146	—	40	14	—	92	123
尾呂	1	161	31	49	59	22	60	—	60	—	—	—	60
上入	1	85	—	32	37	16	30	—	30	—	—	—	30
西	1	237	30	90	75	42	168	—	33	—	—	130	168
川鹿	1	142	32	48	42	20	135	—	50	30	5	55	122
神五	1	420	—	235	185	—	415	—	65	150	—	200	415
飛	1	184	55	73	53	3	75	—	65	—	—	10	66
川郷	1	257	—	85	172	—	550	—	55	—	—	495	550

45. 青年團ノ二 (女)

團體	正 團 員					本 年 度 收 入 總 額					本年度 支出總額			
	總 數	25歲以上	25歲未滿	20歲未滿	16歲未滿	總 額	縣費補助	市町村 費補助	團 員 離出額	寄附金		其ノ他		
昭 和	1	292	33,882	868	6,677	18,858	7,479	17,526	150	8,621	3,957	1,095	3,703	15,018
"	2	346	36,697	495	6,999	20,704	8,499	19,538	—	9,767	4,445	1,159	4,167	16,931
"	3	350	41,238	1,051	9,501	21,434	9,252	25,786	—	11,736	5,751	1,994	6,305	22,644
"	4	369	40,113	586	9,210	21,213	9,104	26,098	25	11,597	5,871	2,191	6,414	22,603
"	5	375	38,484	427	9,159	20,876	8,022	23,885	16	11,149	5,466	1,165	6,089	19,653
"	6	377	36,527	448	9,508	19,939	6,632	26,118	—	10,541	6,816	1,552	7,209	22,070
"	7	375	34,964	237	9,504	19,368	5,855	23,374	—	10,361	4,776	1,700	6,537	23,374
"	8	361	33,475	411	9,216	18,468	5,380	23,624	—	10,654	5,054	1,526	6,390	20,037
"	9	360	32,018	420	9,764	16,990	4,844	23,777	—	10,717	4,701	1,514	6,845	20,435
"	10	368	31,020	482	8,652	17,409	4,477	24,703	41	11,303	5,195	1,514	6,650	21,243
"	11	371	30,673	544	8,405	17,423	4,301	24,732	75	11,749	5,476	1,156	6,276	22,068
津 市	7	657	9	188	399	61	1,518	8	445	263	—	802	1,449	
四 日 市 市	1	600	—	—	447	153	570	50	350	—	—	170	437	
宇 治 山 田 市	1	450	—	160	220	70	464	8	100	144	200	12	464	
松 阪 市	1	233	7	77	148	1	695	9	280	25	—	381	451	
桑 名 郡	15	1,532	27	458	859	188	1,649	—	660	487	19	483	1,538	
桑 名 町	1	604	25	276	273	30	687	—	300	162	—	225	687	
桑 名 町	1	143	—	61	75	7	175	—	70	42	10	53	175	
桑 名 町	1	117	2	18	58	39	93	—	20	70	—	3	93	
桑 在 深	1	35	—	6	14	15	78	—	15	35	3	25	78	
部 良 谷	1	42	—	2	40	—	65	—	34	29	2	—	57	
村 村	1	81	—	18	48	15	36	—	20	16	—	—	36	
野 古 古	1	30	—	3	27	—	27	—	9	14	4	—	24	
代 濱 美	1	30	—	—	20	10	19	—	10	9	—	—	19	
村 村	1	28	—	5	12	11	15	—	8	4	—	3	15	
多 七 楠	1	29	—	12	17	—	75	—	20	25	—	30	60	
度 取	1	43	—	12	26	5	35	—	15	3	—	17	33	
村 村	1	46	—	—	46	—	26	—	12	14	—	—	26	
長 木 伊	1	89	—	8	45	36	76	—	50	12	—	14	71	
島 曾 島	1	117	—	27	70	20	154	—	40	23	—	91	77	
村 村	1	98	—	10	88	—	88	—	37	29	—	22	87	

45. 青年團ノ二 (女) (續)

團體	正 團 員				本 年 度 收 入 總 額						本年度 支出總額		
	總 數	25歲以上	25歲未満	20歲未満	16歲未満	總 額	縣費補助	市町村 費補助	團員 離出額	寄附金		其ノ他	
員 辨 郡	21	1,357	—	400	735	222	1,038	—	455	328	30	224	913
阿久大	1	29	—	8	21	—	162	—	45	6	30	81	135
下米長	1	75	—	16	48	11	33	—	10	15	1	7	22
喜町村	1	76	—	22	49	5	45	—	20	4	—	21	12
梅三石	1	61	—	30	31	—	86	—	20	36	—	30	86
戶里村	1	35	—	11	24	—	17	—	15	2	—	—	17
井村	1	170	—	85	85	—	129	—	10	119	—	—	111
丹治東	1	20	—	9	9	2	62	—	20	12	—	30	62
生田村	1	31	—	9	22	—	56	—	50	6	—	—	50
藤原村	1	30	—	7	18	5	35	—	20	15	—	—	35
西白立	1	18	—	10	8	—	62	—	50	12	—	—	62
藤瀨村	1	108	—	39	45	24	37	—	15	22	—	—	35
瀨田村	1	35	—	3	22	10	17	—	10	7	—	—	17
中十山	1	29	—	15	10	4	20	—	20	—	—	—	20
里社郷	1	91	—	14	52	25	29	—	20	9	—	—	29
田村	1	199	—	37	80	82	43	—	25	18	—	—	43
笠大	1	39	—	—	20	19	34	—	15	19	—	—	34
泉村	1	41	—	5	32	4	35	—	35	—	—	—	35
泉村	1	21	—	6	15	—	23	—	15	2	—	6	23
稻神七	1	149	—	57	71	21	10	—	10	—	—	—	10
部田村	1	40	—	7	33	—	63	—	30	24	—	9	63
和村	1	60	—	10	40	10	40	—	—	—	—	40	12
三 重 郡	27	2,556	24	866	1,383	283	2,331	—	1,036	530	184	581	2,014
富洲	1	286	—	118	116	52	129	—	50	29	50	—	129
洲野	1	148	—	66	57	25	159	—	70	—	10	79	123
永村	1	125	—	38	87	—	76	—	40	36	—	—	58
日補河	1	67	3	24	37	3	67	—	45	20	—	2	64
原田村	1	97	8	37	15	37	65	—	40	—	—	25	38
部田村	1	69	—	—	68	1	179	—	50	37	—	92	148
内小水	1	74	—	6	65	3	105	—	50	31	1	23	68
山深村	1	69	—	18	51	—	70	—	30	—	40	—	106
深田村	1	59	5	17	25	12	55	—	30	20	—	5	52
四常川	1	216	—	85	103	28	49	—	30	11	8	—	49
鄉島村	1	65	—	26	39	—	83	—	45	12	3	23	58
島村	1	54	2	24	24	4	58	—	35	16	2	5	58
神櫻千	1	95	2	30	44	19	38	—	15	23	—	—	29
前種村	1	95	—	33	62	—	74	—	35	19	—	20	80
川原村	1	72	—	25	45	2	68	—	30	—	—	38	61
鶴三	1	71	—	17	54	—	58	—	30	28	—	—	58
重村	1	63	3	28	24	8	100	—	35	20	—	45	110
川重村	1	82	—	14	41	27	39	—	30	9	—	—	36
羽川朝	1	140	—	49	81	10	114	—	40	14	60	—	84
津越日	1	159	—	82	56	19	166	—	30	31	10	95	93
知村	1	68	—	18	38	12	109	—	40	40	—	29	101
大八下	1	96	—	13	70	13	59	—	40	19	—	—	59
矢郷野	1	75	—	29	46	—	82	—	40	42	—	—	80
野村	1	25	—	6	19	—	35	—	21	9	—	5	35
保永朝	1	83	—	35	41	7	115	—	45	—	—	70	93
々竹上	1	43	1	16	25	1	129	—	40	64	—	25	94
朝村	1	60	—	12	48	—	50	—	50	—	—	—	50

45. 青年團ノ二 (女) (續)

團體	正 團 員				本 年 度 收 入 總 額						本年度 支出總額		
	總 數	25歲以上	25歲未満	20歲未満	16歲未満	總 額	縣費補助	市町村 費補助	團員 離出額	寄附金		其ノ他	
鈴 鹿 郡	27	1,044	10	368	572	94	1,019	—	599	107	20	293	966
龜山町	1	143	—	54	74	15	104	—	70	30	—	4	104
邊町	1	32	4	7	16	5	30	—	30	—	—	—	29
神邊村	1	69	—	34	31	4	88	—	10	20	—	58	51
坂加畫	1	10	—	3	4	3	31	—	20	1	—	10	30
下太生	1	18	—	2	16	—	52	—	50	2	—	—	52
加畫村	1	35	—	22	13	—	45	—	30	5	—	10	57
國府村	1	74	—	19	41	14	70	—	70	—	—	—	68
井田村	1	87	1	42	44	—	32	—	2	10	—	20	50
庄野村	1	24	—	5	15	4	15	—	15	—	—	—	15
高津村	1	90	—	27	63	—	—	—	—	—	—	—	—
牧石	5	22	—	—	15	7	105	—	20	5	—	80	105
藥師	5	59	—	24	24	11	106	—	50	8	20	28	106
久深	1	60	—	23	27	10	50	—	50	—	—	—	39
伊澤	1	81	—	10	58	13	30	—	30	—	—	—	28
深澤	1	34	—	7	20	7	62	—	62	—	—	—	62
庄川	1	60	—	26	34	—	69	—	20	17	—	32	68
野白	1	50	1	29	20	—	83	—	35	9	—	39	55
登川	1	46	—	17	29	—	20	—	20	—	—	—	20
川村	1	50	4	17	28	1	27	—	15	—	—	12	27
河 藝 郡	22	1,741	7	512	992	230	1,412	—	854	254	32	272	1,242
白神一	1	110	—	35	75	—	30	—	30	—	—	—	30
于身	1	94	3	52	39	—	97	—	40	54	3	—	97
町田	1	101	—	24	62	15	90	—	50	35	—	5	90
稻天合	1	102	—	14	67	21	90	—	35	20	—	35	69
生名川	1	134	—	40	57	37	65	—	65	—	—	—	65
村	1	52	—	31	21	—	46	—	14	15	—	17	41
榮上	1	61	—	21	23	17	50	—	50	—	—	—	50
豐	1	102	—	33	59	10	53	—	45	—	—	8	53
野津	1	35	—	7	18	10	67	—	15	—	—	52	44
黑白栗	1	94	—	36	58	—	117	—	60	27	—	30	107
田塚	1	43	2	16	20	5	31	—	20	—	—	11	31
眞	1	78	—	30	48	—	40	—	40	—	—	—	40
大高	1	76	—	3	42	31	80	—	30	26	21	3	60
野尾	1	44	—	9	23	12	41	—	20	6	—	15	30
本	1	56	—	6	38	12	37	—	37	—	—	—	37
明飯	1	70	—	23	47	—	34	—	20	14	—	—	34
野曲	1	56	—	20	26	12	30	—	30	—	—	—	30
河	1	84	—	14	69	1	62	—	50	—	—	12	62
一箕	1	77	—	18	40	19	85	—	45	10	—	30	85
宮	1	92	2	40	38	12	102	—	28	20	—	54	46
田	1	92	—	15	72	5	118	—	100	18	—	—	94
玉若	1	86	—	25	50	11	47	—	30	9	8	—	47

45. 青年團ノ二 (女) (續)

團體	正 團 員					本 年 度 收 入 總 額					本 年 度		
	總 數	25歲以上	25歲未満	20歲未満	16歲未満	總 額	縣費補助	市町村費補助	團員離出額	寄附金	其ノ他	支出總額	
空 邊 郡	14	454	—	62	318	74	683	—	451	117	25	90	679
神安 戸東 村	1	32	—	4	16	12	145	—	90	25	—	30	140
安 戸東 村	1	33	—	—	33	—	56	—	30	17	—	9	53
神安 戸東 村	1	30	—	—	30	—	53	—	30	—	—	23	30
片高 田宮 村	1	35	—	4	31	—	47	—	30	7	—	10	47
片高 田宮 村	1	33	—	6	23	4	36	—	20	2	12	2	33
片高 田宮 村	1	19	—	3	15	1	58	—	45	6	—	7	67
辰草 水生 村	1	26	—	1	24	1	50	—	30	9	11	—	50
辰草 水生 村	1	32	—	6	20	6	46	—	36	7	—	3	46
辰草 水生 村	1	31	—	10	15	6	39	—	30	7	2	—	37
安明 濃合 村	1	63	—	14	45	4	60	—	40	20	—	—	83
安明 濃合 村	1	47	—	5	35	7	40	—	20	14	—	6	40
安明 濃合 村	1	53	—	—	26	27	28	—	25	3	—	—	28
雲河 林内 村	1	12	—	5	3	4	15	—	15	—	—	—	15
雲河 林内 村	1	8	—	4	2	2	10	—	10	—	—	—	10
一 志 郡	39	2,215	3	521	1,406	285	2,041	—	1,546	163	40	292	1,753
久香 居洲 町	1	95	—	22	73	—	130	—	130	—	—	—	130
久香 居洲 町	1	77	—	26	34	17	58	—	50	—	—	8	38
久香 園木 村	1	85	2	29	49	5	50	—	40	—	2	8	40
久香 園木 村	1	93	—	33	57	3	15	—	15	—	—	—	15
七稻 栗葉原 村	1	73	—	23	33	12	20	—	20	—	—	—	20
七稻 栗葉原 村	1	21	—	7	14	—	30	—	30	—	—	—	30
七稻 栗葉原 村	1	60	—	7	53	—	50	—	30	6	14	—	50
七稻 栗葉原 村	1	75	—	12	48	15	60	—	60	—	—	—	60
大川 井口 村	1	154	—	55	91	8	55	—	30	10	6	9	44
大川 井口 村	1	32	—	7	19	6	136	—	30	4	—	102	84
大川 井口 村	1	33	—	7	24	2	48	—	20	5	—	23	48
大川 井口 村	1	27	—	6	21	—	42	—	30	12	—	—	21
境家 城原 村	1	24	—	8	13	3	25	—	5	5	—	15	25
境家 城原 村	1	30	—	—	30	—	109	—	60	10	—	39	50
境家 城原 村	1	18	—	4	11	3	20	—	20	—	—	—	18
境家 城原 村	1	75	—	8	55	12	45	—	10	30	—	5	42
大伊 耶勢 村	1	50	—	21	29	—	50	—	50	—	—	—	50
大伊 耶勢 村	1	5	—	2	3	—	10	—	10	—	—	—	10
大伊 耶勢 村	2	26	—	11	15	—	22	—	20	—	1	—	22
大伊 耶勢 村	1	34	—	4	27	3	35	—	20	11	4	—	9
下宇 之氣 村	1	25	—	10	13	2	10	—	10	—	—	—	10
下宇 之氣 村	1	19	—	6	13	—	35	—	30	5	—	—	35
下宇 之氣 村	1	175	—	55	101	19	124	—	60	13	3	48	92
下宇 之氣 村	1	38	—	11	25	2	15	—	15	—	—	—	15
下宇 之氣 村	1	36	—	—	36	—	71	—	30	7	—	34	65
下宇 之氣 村	1	83	—	17	42	24	150	—	150	—	—	—	150
高中 岡川 村	1	73	—	23	43	7	129	—	120	9	—	—	120
高中 岡川 村	1	65	—	4	37	24	12	—	—	12	—	—	7
高中 岡川 村	1	68	—	—	32	36	71	—	55	6	10	—	55
高中 岡川 村	1	47	—	5	35	7	30	—	30	—	—	—	30
高中 岡川 村	1	78	—	10	47	21	151	—	151	—	—	—	151
高中 岡川 村	1	65	—	14	51	—	50	—	50	—	—	—	50
松天 ヶ崎 村	1	80	—	10	43	27	30	—	30	—	—	—	30
松天 ヶ崎 村	1	78	—	13	49	16	28	—	20	8	—	—	28
松天 ヶ崎 村	1	47	—	5	34	8	25	—	25	—	—	—	25
松天 野江 村	1	43	1	14	27	1	44	—	40	4	—	—	28
松天 野江 村	1	64	—	21	43	—	36	—	30	6	—	—	36
松天 野江 村	1	44	—	11	31	2	20	—	20	—	—	—	20

45. 青年團ノ二 (女) (續)

團體	正 團 員					本 年 度 收 入 總 額					本 年 度		
	總 數	25歲以上	25歲未満	20歲未満	16歲未満	總 額	縣費補助	市町村費補助	團員離出額	寄附金	其ノ他	支出總額	
額 南 郡	20	1,208	8	300	788	112	1,555	—	755	220	141	439	1,345
楠花 野岡 町	1	96	7	20	49	20	250	—	150	80	—	20	250
楠花 野岡 町	1	52	—	9	28	15	72	—	50	7	3	12	65
楠花 野岡 町	1	77	—	22	55	—	163	—	30	—	—	133	63
港松 尾江 村	1	36	—	7	29	—	52	—	20	24	—	8	52
港松 尾江 村	1	50	—	16	34	—	45	—	20	7	—	18	45
港松 尾江 村	1	62	—	14	46	2	137	—	30	7	—	100	59
伊大 勢河 寺内 村	1	86	—	10	76	—	29	—	20	9	—	—	29
伊大 勢河 寺内 村	1	81	—	17	59	5	69	—	30	10	11	18	69
伊大 勢河 寺内 村	1	53	—	23	30	—	75	—	60	15	—	—	75
大宮 石前 村	1	42	—	9	25	8	40	—	30	10	—	—	40
大宮 石前 村	1	49	—	18	14	17	90	—	60	—	—	30	90
大宮 石前 村	1	23	—	12	11	—	15	—	15	—	—	—	15
森波 瀨和 村	1	21	—	8	13	—	34	—	30	4	—	—	36
森波 瀨和 村	1	88	—	20	41	27	20	—	20	—	—	—	20
森波 瀨和 村	1	75	—	23	42	10	72	—	30	11	4	27	72
柳朝 田見 村	1	60	—	16	44	—	78	—	30	16	—	32	51
柳朝 田見 村	1	57	1	16	40	—	72	—	25	6	—	41	72
柳朝 田見 村	1	66	—	11	51	4	117	—	50	10	57	—	117
機漕 殿代 村	1	71	—	23	44	4	20	—	20	—	—	—	20
機漕 殿代 村	1	63	—	6	57	—	105	—	35	4	66	—	105
多 氣 郡	17	1,035	—	245	674	116	1,069	—	532	246	4	287	847
相大 可 町	1	88	—	41	38	9	37	—	17	—	—	20	35
相大 可 町	1	74	—	18	53	3	160	—	30	130	—	—	160
相大 可 町	1	55	—	16	29	10	25	—	35	—	—	—	25
下上 御 絲 村	1	73	—	11	62	—	85	—	20	20	—	45	53
下上 御 絲 村	1	33	—	3	30	—	48	—	40	3	—	5	30
下上 御 絲 村	1	62	—	9	33	20	66	—	40	6	—	20	66
齊西 宮城 村	1	76	—	5	71	—	87	—	50	7	—	30	64
齊西 宮城 村	1	44	—	5	37	2	58	—	30	7	4	17	50
齊西 宮城 村	1	93	—	20	50	23	69	—	60	9	—	—	69
津丹 田生 村	1	66	—	16	50	—	44	—	20	24	—	—	44
津丹 田生 村	1	49	—	8	27	14	45	—	20	25	—	—	35
津丹 田生 村	1	50	—	6	44	—	46	—	40	5	—	1	42
川三 瀨 谷 村	1	45	—	13	26	6	25	—	20	5	—	—	25
川三 瀨 谷 村	1	41	—	14	21	6	69	—	35	5	—	29	41
川三 瀨 谷 村	1	99	—	45	50	4	185	—	65	—	—	120	90
領大 内 谷 村	1	42	—	3	22	17	男子部	—	20	—	—	—	18
領大 内 谷 村	1	45	—	12	31	2	共通	—	20	—	—	—	18

45. 青年團ノ二 (女) (續)

團體	正 團 員				本 年 度 收 入 總 額						本年度 支出總額		
	總 數	25歲以上	25歲未滿	20歲未滿	16歲未滿	總 額	縣費補助	市町村 費補助	團 員 離出額	寄附金 其ノ他			
廣 會 郡	46	4,377	36	965	2,709	667	2,053	—	919	739	21	374	1,791
神大田二	1	63	—	22	41	—	136	—	10	68	—	58	65
社湊丸見	1	73	—	18	55	—	53	—	15	22	1	15	35
町町町	1	48	—	7	16	25	105	—	70	31	—	4	109
町町町	2	185	—	33	128	24	194	—	35	84	—	75	130
小宮沼四	1	243	—	39	182	22	71	—	50	—	—	21	46
侯本木郷	1	35	—	2	31	2	20	—	20	—	—	—	20
村村村	1	63	—	16	42	5	20	—	20	—	—	—	17
村村村	1	192	—	5	187	—	75	—	20	55	—	—	75
濱御豐北	1	171	—	43	113	15	112	—	50	62	—	—	112
郷園濱濱	8	137	—	38	99	—	80	—	30	50	—	—	80
濱濱濱	1	311	—	75	219	17	77	—	30	47	—	—	77
濱濱濱	2	161	12	36	85	28	80	—	50	30	—	—	80
有東城外	1	65	—	26	30	9	40	—	40	—	—	—	40
田田田	1	52	—	10	23	19	50	—	50	—	—	—	50
城外城	1	149	1	65	77	6	20	—	20	—	—	—	20
城外城	1	84	—	—	56	28	20	—	20	—	—	—	20
內中七瀧	1	257	—	42	165	50	80	—	50	30	—	—	70
城川保原	1	42	—	5	25	12	20	—	20	—	—	—	20
村村村	1	62	—	15	35	12	73	—	男子部 50	—	—	—	73
村村村	1	46	—	15	20	11	73	—	男子部 50	—	—	—	73
村村村	1	58	—	17	10	3	50	—	50	—	—	—	50
村村村	1	37	—	17	17	13	75	—	—	41	—	34	58
村村村	1	174	—	55	102	17	30	—	30	—	—	—	30
村村村	1	170	8	27	115	20	27	—	10	17	—	—	27
島中一	2	262	—	26	172	64	55	—	15	5	10	25	30
倉島瀬	1	257	15	88	102	52	33	—	—	33	—	—	35
村村村	1	70	—	13	45	12	43	—	27	—	—	16	53
小穗南	1	101	—	38	63	—	71	—	30	19	—	22	60
川原海	1	178	—	—	165	13	46	—	20	—	—	26	38
村村村	3	292	—	63	129	100	166	—	47	81	10	28	145
五宿神	1	110	—	20	59	31	71	—	30	11	—	30	71
ヶ田原	2	171	—	69	63	39	—	—	男子部 10	—	—	20	55
村村村	1	58	—	20	38	—	60	—	—	—	—	—	60
阿 山 郡	21	1,512	5	508	876	123	1,316	—	658	420	55	183	1,296
上小城花	1	161	—	78	83	—	75	—	—	62	—	13	75
野田南	1	22	—	8	13	1	22	—	17	5	—	—	22
之木	1	27	—	8	14	5	85	—	35	20	—	30	85
村村村	1	22	—	12	10	—	—	—	男子部 —	—	—	—	—
長島新丸	1	55	—	13	35	7	50	—	25	25	—	—	50
ヶ原	1	79	—	9	70	—	—	—	男子部 45	—	—	—	—
居柱	1	99	—	24	53	22	80	—	男子部 45	—	—	—	80
村村村	1	49	—	12	30	7	—	—	男子部 —	—	—	—	—
三府中河	1	62	—	11	31	20	43	—	20	23	—	—	43
田中瀬合	1	55	—	10	39	6	—	—	男子部 5	—	—	110	115
村村村	1	46	4	23	17	2	115	—	—	—	—	—	—
村村村	1	92	—	32	45	15	—	—	男子部 —	—	—	—	—
玉柄東	1	124	1	87	36	—	250	—	100	150	—	—	230
村村村	1	80	—	42	38	—	—	—	男子部 96	—	—	10	131
村村村	1	87	—	22	60	5	131	—	—	—	—	25	131
西于山	1	114	—	45	47	22	370	—	260	65	45	—	370
村村村	1	62	—	12	50	—	75	—	35	35	—	5	75
村村村	1	118	—	20	98	—	—	—	男子部 —	—	—	—	—
布阿友	1	33	—	2	21	10	—	—	男子部 —	—	—	—	—
引波生	1	46	—	—	46	—	—	—	男子部 —	—	—	—	—
村村村	1	79	—	38	40	1	20	—	20	—	—	—	20

45. 青年團ノ二 (女) (續)

團體	正 團 員				本 年 度 收 入 總 額						本年度 支出總額		
	總 數	25歲以上	25歲未滿	20歲未滿	16歲未滿	總 額	縣費補助	市町村 費補助	團 員 離出額	寄附金 其ノ他			
名 賀 郡	19	11,41	4	298	654	85	1,295	—	528	265	129	353	1,318
名阿藏	1	100	—	17	62	21	50	—	20	—	—	30	50
張保持	1	73	—	9	64	—	55	—	—	10	5	40	51
町町村	1	39	—	5	33	—	—	—	男子部 —	—	—	—	—
薦錦瀧	1	34	—	4	30	—	10	—	10	—	—	—	10
原生川	1	54	—	24	30	—	66	—	60	6	—	—	66
村村村	1	59	—	10	40	9	50	—	50	—	—	—	47
筑比國	1	37	—	5	32	—	65	—	25	6	—	34	176
奈知	1	60	—	6	38	16	267	—	20	150	72	25	260
津	1	15	—	—	6	9	—	—	男子部 —	—	—	—	—
花古猪	1	60	—	16	44	—	121	—	40	3	—	78	121
垣山田	1	64	—	29	35	—	124	—	43	47	—	34	118
村村村	1	106	4	71	31	—	75	—	40	23	12	—	48
依比神	1	51	—	5	38	8	52	—	30	22	—	—	52
那古岐	1	29	—	—	29	—	100	—	100	—	—	—	86
戸	1	58	—	27	31	—	50	—	30	—	—	20	50
美上種矢	1	51	—	19	20	12	—	—	男子部 30	—	—	8	34
濃波津持	1	48	—	22	16	10	38	—	30	—	—	—	38
村村村	1	75	—	27	48	—	172	—	30	18	40	84	149
村村村	1	29	—	2	27	—	—	—	男子部 30	—	—	—	—
志 摩 郡	30	4,340	222	1,309	2,020	789	2,281	—	683	896	71	631	1,878
鳥濱波	1	106	—	58	48	—	282	—	35	64	30	153	118
羽島切	3	112	—	83	29	—	79	—	—	19	—	60	79
町町町	1	608	7	197	222	182	80	—	50	30	—	—	56
桃答神	1	105	—	39	60	6	52	—	—	49	—	3	26
取志島	1	175	—	50	90	35	43	—	—	43	—	—	43
村村村	1	116	—	59	38	19	15	—	15	—	—	—	15
菅坂加	1	61	—	20	27	14	53	—	30	16	12	—	58
島手茂	1	57	—	14	33	10	41	—	10	11	—	20	42
村村村	1	75	—	6	58	11	56	—	25	31	—	—	151
鏡長島	1	193	—	46	98	49	109	—	15	58	—	36	09
浦岡矢	1	148	—	22	61	65	15	—	15	—	—	—	15
村村村	1	121	—	27	72	22	55	—	—	45	10	—	55
安國磯	1	186	—	79	91	16	42	—	27	15	—	—	42
乘府部	1	43	—	5	34	4	43	—	20	23	—	—	49
村村村	1	200	—	70	130	—	150	—	80	50	—	20	130
鶴神立	1	258	—	128	120	10	188	—	30	90	—	68	130
方明神	1	92	—	19	67	6	81	—	—	50	—	31	72
村村村	1	80	—	12	57	11	65	—	10	27	—	28	49
甲志畔	1	125	—	—	71	54	49	—	20	19	—	10	49
賀島名	1	61	—	3	18	40	46	—	15	14	5	12	37
村村村	1	64	—	17	35	12	60	—	15	20	10	15	50
名船片	1	48	—	12	22	14	35	—	25	10	—	—	28
田越田	1	97	4	37	52	4	63	—	25	24	4	10	44
村村村	1	365	22	146	131	66	197	—	20	73			

45. 青年團ノ二 (女) (續)

Table with columns for age groups (25歳以上, 25歳未満, 20歳未満, 16歳未満), total income (本年度收入總額), and total expenditure (本年度支出總額). Rows list various municipalities like 北牟婁郡, 尾引町, etc.

46. 圖書館

表中巡印ハ巡回文庫ノ閱覽人員。×印ハ寄託書籍。館及圖書冊數ハ年度内三月一日現在。開館日數及閱覽人員ハ年度内ノ事實トス

Table with columns for establishment type (設立ノ區別), location (所在地), founding date (創立年月), number of books (圖書冊數), opening days (開館日數), and staff (閱覽人員). Rows list public libraries (公立總數) across various municipalities.

46. 圖書館 (續)

設立區別	所在地	創立年月	圖書冊數		開館日數	閱覽人員
			和漢書	洋書		
公立	志摩郡 的矢村	大正十三年六月	988	3	252	3,256
	志摩郡 磯部村	大正十三年十二月	417	—	268	1,113
	志摩郡 磯方村	明治四十一年八月	4,039	30	231	3,015
	立神村	昭和八年三月	309	—	342	247
	甲賀村	昭和四年五月	601	—	310	3,321
	片田村	昭和八年七月	702	17	257	4,110
	和具村	昭和八年十二月	540	102	317	7,354
	北半婁郡 越賀村	昭和三年十一月	787	15	325	4,530
	北半婁郡 尾鷲町	昭和三年三月	688	1	253	250
	南半婁郡 錦村	昭和三年六月	293	—	300	202
南半婁郡 錦殿村	大正十三年四月	592	—	—	休館中	
私立總數 (50)			× 115	5,261	14,241	巡 900
			84,257			97,950
私立	津市 和園圖書館	昭和六年一月	2,835	—	320	6,320
	津市 桑名北	昭和三年十一月	2,450	343	349	4,100
私立	員辨郡 丹生川村	大正二年三月	2,485	249	365	180
	三重郡 菰野町	昭和三年十一月	3,410	150	120	190
私立	大矢知村	昭和五年二月	551	23	244	879
	鈴鹿郡 關町	明治四十四年九月	× 986	32	365	750
私立	河藝郡 神戶町	大正二年四月	5,629	93	240	5,687
	一志郡 久居町	大正二年四月	4,731	77	284	7,106
私立	河藝郡 倭村	明治三十六年八月	2,300	35	251	740
	八ツ山村	昭和三年十一月	859	5	365	541
私立	天白村	明治四十三年四月	5,570	33	283	1,718
	飯南郡 射和村	大正四年四月	2,477	—	365	150
私立	度會郡 二見町	大正八年七月	2,977	195	265	2,800
	二見町	大正十五年九月	298	—	250	2,200
私立	四郷村	大正十五年七月	148	—	261	171
	豐濱村	大正十四年一月	635	38	250	3,650
私立	下外城田村	大正十三年六月	551	—	249	2,218
	內城田村	大正四年八月	903	5	365	938
私立	柏崎村	大正二年七月	1,433	18	260	1,352
	穗原村	大正五年四月	379	—	345	2,072
私立	五ヶ所村	大正十四年十一月	212	—	362	340
	多氣郡 丹生村	昭和十年三月	850	—	310	940
私立	阿山郡 上野町	明治二十八年一月	15,527	3,537	302	17,926
	上野町	昭和三年十一月	2,970	30	260	1,378
私立	小田村	昭和四年四月	278	—	353	976
	丸柱村	昭和三年一月	534	—	157	680
私立	府中村	大正十一年二月	879	7	258	1,263
	中瀬村	大正十三年三月	608	—	270	1,325
私立	玉瀧村	明治四十年八月	2,591	73	365	4,992
	額田村	明治四十年十月	3,120	85	250	1,300
私立	壬生野村	大正十四年一月	1,331	17	252	756
	東柘植村	昭和十年四月	300	—	365	150
私立	山田村	昭和六年二月	480	—	250	3,112
	布引村	大正十五年六月	240	—	50	255
私立	阿波村	大正十四年八月	1,095	—	253	464

46. 圖書館 (續)

設立區別	所在地	創立年月	圖書冊數		開館日數	閱覽人員
			和漢書	洋書		
私立	名賀郡 名張町	明治四十五年一月	3,574	—	休館中	—
	名賀郡 箕曲村	大正十二年四月	490	10	240	4,000
私立	志摩郡 箕曲村	大正十六年四月	138	—	329	1,450
	志摩郡 答志村	昭和十六年八月	628	—	238	1,085
私立	神島青青年團圖書館	昭和六年七月	150	—	365	486
	神島青青年團圖書館	昭和四年八月	560	—	290	1,400
私立	鏡浦村	昭和四年八月	250	—	365	120
	鏡浦村	昭和五年二月	230	—	365	125
私立	鏡浦村	昭和四年一月	530	—	365	280
	志島村	昭和八年四月	320	—	305	1,028
私立	北半婁郡 相賀町	大正十二年四月	453	—	365	巡 900
	南半婁郡 南輪內村	昭和十五年一月	380	40	357	3,579
私立	南半婁郡 南輪內村	昭和十五年一月	150	55	365	1,172

47. 市町村立小學校正教員在職年數別

年度	總數		五年未滿		十年未滿		十五年未滿		二十年未滿		二十五年未滿		三十年未滿		滿三十年以上	
	總數	專科	本科	專科	本科	專科	本科	專科	本科	專科	本科	專科	本科	專科	本科	專科
昭和 1	△ 24 現 40	△ 24 現 40	△ 19 現 40	△ 5 現 40	△ 4 現 690	△ 1 現 542	13	393	7	234	5	88	2	29	—	—
" 2	△ 22 現 5	△ 22 現 5	△ 11 現 5	△ 11 現 5	△ 6 現 745	△ 5 現 543	13	413	11	230	4	96	2	27	—	—
" 3	△ 20 3,664	△ 20 3,473	△ 17 1,337	△ 3 1,337	△ 3 793	△ 30 535	15	436	11	237	3	106	2	29	—	—
" 4	△ 15 3,823	△ 15 3,613	△ 13 1,396	△ 157 1,396	△ 1 906	△ 28 538	11	428	10	223	3	102	1	20	—	—
" 5	△ 20 3,986	△ 20 3,767	△ 14 1,487	△ 162 1,487	△ 5 974	△ 36 526	11	455	6	224	4	84	—	17	—	—
" 6	△ 61 4,075	△ 53 3,837	△ 3 238	△ 26 1,494	△ 3 1,043	△ 46 572	13	407	6	249	1	66	—	6	—	—
" 7	△ 58 4,135	△ 56 3,905	△ 2 230	△ 31 1,418	△ 2 1,139	△ 59 608	15	399	5	263	1	73	—	5	—	—
" 8	△ 61 4,096	△ 58 3,872	△ 3 224	△ 27 1,274	△ 2 1,221	△ 1 681	19	373	5	271	—	49	—	3	—	—
" 9	△ 55 4,214	△ 48 3,988	△ 7 226	△ 24 1,206	△ 5 1,253	△ 2 762	18	406	7	291	—	67	—	3	—	—
" 10	△ 49 4,282	△ 49 4,065	△ 28 1,060	△ 116 1,321	△ 15 1,321	△ 70 826	21	438	9	307	1	108	—	5	—	—
" 11	△ 61 4,360	△ 60 4,151	△ 1 209	△ 24 973	△ 1 1,311	△ 70 910	30	491	9	309	2	151	—	6	—	—

本表ハ専務者ノミニツキ調査シタルモノニシテ現印ハ短期現役兵・△印ハ休職者ヲ示ス以下各表之ニ同シ
表中本科正教員ニシテ本縣内ニ於テ五年以上勤績者及専科正教員又ハ准教員ノ職ニ在リタル年數ヲ通算セハ五年以上トナル
正教員ヲ掲クレハ次表ノ通

年度	本縣内ニ於テ五年以上勤績セル本科正教員			本科正教員ニシテ本縣内ニ於テ専科正教員又ハ准教員ノ職ニ在リタル年數ヲ通算セハ勤績五年以上ニ達スヘキ者		
	總數	男	女	總數	男	女
昭和 1	1,768	1,482	286	97	83	14
" 2	2,005	1,667	338	77	69	8
" 3	2,046	1,691	355	89	71	8
" 4	2,125	1,724	401	81	65	16
" 5	2,167	1,732	435	85	75	10
" 6	2,291	1,786	505	95	73	22
" 7	2,379	1,846	533	100	69	31
" 8	2,428	1,852	576	97	73	24
" 9	2,664	2,058	606	93	72	21
" 10	2,944	2,252	692	89	66	23
" 11	3,031	2,306	725	76	53	23

48. 公立學校長及教諭・助教諭・訓導在職年數別

年度	學 校 長								教 諭・助 教 諭・訓 導 保 姆							
	總數	五年未滿	十年未滿	十五年未滿	二十年未滿	二十五年未滿	三十年未滿	滿三十年以上	總數	五年未滿	十年未滿	十五年未滿	二十年未滿	二十五年未滿	三十年未滿	滿三十年以上
昭和 1	37	9	11	2	6	3	5	1	719	430	156	66	51	8	6	2
" 2	41	9	15	3	6	4	2	2	808	498	167	78	46	11	5	3
" 3	43	21	13	2	4	3	—	—	846	526	204	68	37	7	4	—
" 4	40	16	13	5	3	3	—	—	休6 917	休6 565	234	76	29	10	2	1
" 5	40	16	14	5	3	2	—	—	休2 950	休2 541	269	87	34	18	1	—
" 6	38	19	12	4	1	—	—	—	休3 957	休1 490	休1 305	休1 103	40	17	2	—
" 7	37	17	13	3	2	1	—	—	休1 971	休1 428	354	124	44	18	3	—
" 8	休1 39	20	11	休3 11	3	1	—	—	休5 986	休4 384	341	休1 146	76	26	13	—
" 9	休1 40	20	10	休1 6	—	2	1	—	休4 1,021	休3 348	休1 365	176	81	32	13	6
" 10	39	15	13	休1 6	—	4	1	—	休9 1,128	休6 395	休2 367	休1 220	89	40	12	5
" 11	42	20	15	4	1	1	1	—	休12 1,196	休7 400	休4 365	休1 264	95	52	16	4
總 數	2	—	—	—	1	1	—	—	休1 71	12	休1 30	18	6	4	1	—
三重縣師範學校	1	—	—	—	—	1	—	—	45	9	20	9	3	3	1	—
" 女子師範學校	1	—	—	—	—	1	—	—	休1 26	3	休1 10	9	3	1	—	—
總 數	8	3	5	—	—	—	—	—	休2 171	休1 32	休1 42	51	19	21	6	—
三重縣立津中學校	1	—	1	—	—	—	—	—	30	5	7	10	3	3	2	—
" 富田中學校	1	1	—	—	—	—	—	—	23	—	8	9	4	2	—	—
" 上野中學校	1	—	1	—	—	—	—	—	24	6	2	7	4	4	1	—
" 宇治山田中學校	1	—	1	—	—	—	—	—	33	5	10	10	3	4	1	—
" 神戸中學校	1	—	1	—	—	—	—	—	18	3	4	4	3	2	2	—
" 本木中學校	1	1	—	—	—	—	—	—	12	2	3	4	—	3	—	—
" 桑名中學校	1	—	1	—	—	—	—	—	休2 16	休1 4	休1 7	2	1	2	—	—
" 尾鷲中學校	1	1	—	—	—	—	—	—	11	3	1	5	1	1	—	—
總 數	—	—	—	—	—	—	—	—	4	4	—	—	—	—	—	—
總 數	11	5	5	1	—	—	—	—	休3 226	休1 55	休1 81	45	休1 21	16	7	1
三重縣立津高等女學校	1	—	—	1	—	—	—	—	22	2	6	5	3	4	2	—
" 桑名高等女學校	1	1	—	—	—	—	—	—	16	4	8	3	—	1	—	—
" 阿山高等女學校	1	—	1	—	—	—	—	—	19	4	8	2	2	2	1	—
" 尾鷲高等女學校	1	1	—	—	—	—	—	—	11	3	4	2	1	—	1	—
" 鈴鹿高等女學校	—	—	—	—	—	—	—	—	13	2	3	3	3	2	—	—
" 飯沼高等女學校	1	1	—	—	—	—	—	—	19	5	8	3	2	1	—	—
" 河藝高等女學校	1	1	—	—	—	—	—	—	休1 14	休1 3	6	3	—	1	1	—
" 南牟婁高等女學校	1	—	1	—	—	—	—	—	8	3	1	2	2	—	—	—
" 名張高等女學校	1	1	—	—	—	—	—	—	15	2	6	3	2	2	—	—
津市立高等女學校	1	—	1	—	—	—	—	—	休2 16	5	7	4	—	—	—	—
四日市高等女學校	1	—	1	—	—	—	—	—	30	6	休1 12	8	休1 3	—	1	—
宇治山田高等女學校	1	—	1	—	—	—	—	—	23	3	7	7	3	3	—	—
上野町立實科高等女學校	—	—	—	—	—	—	—	—	4	2	2	—	—	—	—	—
神戸町立實科高等女學校	—	—	—	—	—	—	—	—	4	3	1	—	—	—	—	—
富洲原町立實科高等女學校	—	—	—	—	—	—	—	—	5	4	1	—	—	—	—	—
鳥羽町立實科高等女學校	—	—	—	—	—	—	—	—	7	4	1	—	—	—	1	1

48. 公立學校長及教諭・助教諭・訓導在職年數別 (續)

	學 校 長							教 諭・助 教 諭・訓 導・保 姆							
	總數	五年未滿	十年未滿	十五年未滿	二十年未滿	二十五年未滿	三十年以上	總數	五年未滿	十年未滿	十五年未滿	二十年未滿	二十五年未滿	三十年以上	
總 數	15	8	5	2	—	—	—	休2 199	休2 50	62	54	27	4	1	1
三重縣立工業學校	1	1	—	—	—	—	—	17	2	6	5	3	—	1	—
津市立工藝學校	1	1	—	—	—	—	—	10	3	2	3	1	1	—	—
三重縣立農林學校	1	—	1	—	—	—	—	13	4	3	1	5	—	—	—
明野農藝學校	1	1	—	—	—	—	—	7	2	2	3	—	—	—	—
名賀農學校	1	1	—	—	—	—	—	8	2	1	2	3	—	—	—
河原田農學校	1	—	1	—	—	—	—	13	2	5	3	3	—	—	—
員辨實業女學校	1	1	—	—	—	—	—	6	1	2	2	1	—	—	—
一志實業女學校	1	—	1	—	—	—	—	6	2	1	2	—	—	—	1
多氣實業學校	1	1	—	—	—	—	—	7	3	1	1	2	—	—	—
田丸實業女學校	1	1	—	—	—	—	—	6	2	2	2	—	—	—	—
志摩水產學校	1	—	—	1	—	—	—	休1 11	休1 4	3	3	1	—	—	—
四日市商業學校	1	—	—	1	—	—	—	29	5	11	11	2	—	—	—
松阪商業學校	1	—	1	—	—	—	—	23	2	9	6	4	2	—	—
宇治山田商業學校	1	1	—	—	—	—	—	22	3	11	6	1	1	—	—
津市立勸業商業學校	—	—	—	—	—	—	—	8	8	—	—	—	—	—	—
三重縣立鳥羽商船學校	1	—	1	—	—	—	—	休1 13	休1 5	3	4	1	—	—	—
總 數	1	1	—	—	—	—	—	33	23	3	4	3	—	—	—
白子町立工業學校	—	—	—	—	—	—	—	2	—	—	—	2	—	—	—
大湊町立工業學校	—	—	—	—	—	—	—	1	—	—	1	—	—	—	—
三重縣上野商業學校	—	—	—	—	—	—	—	6	5	—	1	—	—	—	—
四日市市立商工業學校	1	1	—	—	—	—	—	20	16	3	—	1	—	—	—
三重縣龜山實業學校	—	—	—	—	—	—	—	4	2	—	2	—	—	—	—
公立青年學校	4	2	—	1	1	—	—	休4 451	休3 208	休1 132	84	18	6	1	2
青年學校教員養成所	—	—	—	—	—	—	—	2	1	—	—	—	1	—	—
三重縣立盲啞學校	1	1	—	—	—	—	—	12	4	6	2	—	—	—	—
公立幼稚園	5	—	—	—	—	—	—	31	15	9	6	1	—	—	—

49. 學校衛生職員

	醫 師			商 科 醫 生			看 護 婦 女			
	學 校	人 員	手當年額	學 校	人 員	手當年額	學 校	人 員	手當年額	
昭 和	1	514	532	13,308	—	—	—	—	—	
"	2	521	541	13,771	—	—	—	—	—	
"	3	549	577	15,289	—	—	—	—	—	
"	4	630	650	16,107	—	—	—	—	—	
"	5	787	820	17,872	—	—	—	—	—	
"	6	831	868	18,320	93	128	1,651	23	30	3,792
"	7	847	875	18,585	148	178	2,915	31	32	5,221
"	8	846	878	18,488	177	217	3,466	31	31	8,625
"	9	871	925	20,058	213	250	4,672	33	33	6,657
"	10	736	749	19,513	226	252	4,345	35	35	7,485
"	11	753	769	20,133	253	283	4,921	45	50	7,899
小 學 校	427	437	14,287	174	202	3,870	33	33	6,665	
師 範 學 校	2	2	280	2	2	118	2	2	864	
中 學 校	9	11	949	8	8	136	—	—	—	
高 等 女 學 校	16	18	1,007	15	16	297	—	—	—	
實業學校(甲乙)	21	21	1,404	18	19	267	—	—	—	
青年學校	246	248	1,597	25	25	167	6	13	5	
青年學校教員養成所	1	1	30	1	1	12	—	—	—	
盲啞學校	1	1	96	1	1	18	1	1	365	
各種學校	13	13	340	1	1	—	—	—	—	
幼 稚 園	17	17	143	8	8	36	1	1	—	

昭和五年以前ハ商科醫、看護婦ノ調査ヲ缺ク

50. 公學費累年比較

年度	總額			縣費			市費			町村費			負擔額	
	總額	經常	臨時	總額	經常	臨時	總額	經常	臨時	總額	經常	臨時	一月平均	一人平均
昭和 1	7,767,008	6,540,564	1,226,444	2,264,219	2,048,333	215,886	848,390	613,513	234,877	4,654,399	3,878,718	775,681	28,695	5,581
" 2	8,451,720	6,717,451	1,734,269	2,769,595	2,090,943	678,652	719,102	618,648	100,454	4,963,023	4,007,860	955,163	31,093	6,037
" 3	8,869,003	6,892,643	1,976,360	2,856,010	2,063,402	792,608	708,831	652,500	56,331	5,304,162	4,176,741	1,127,421	32,668	6,350
" 4	8,847,176	7,606,948	1,240,228	3,318,234	2,767,093	551,141	693,043	668,193	24,850	4,835,899	4,171,662	664,237	32,408	6,279
" 5	7,559,720	6,801,281	758,439	2,458,462	2,122,287	336,175	683,418	674,350	9,068	4,417,840	4,004,644	413,196	24,877	4,967
" 6	7,205,594	6,444,847	760,747	2,334,698	2,132,081	202,617	815,090	596,998	218,092	4,055,806	3,715,768	340,038	23,483	4,660
" 7	7,376,706	6,628,703	748,003	2,389,847	2,211,732	178,115	818,818	712,408	106,410	4,168,041	3,704,563	463,478	23,219	4,612
" 8	7,639,929	5,887,262	1,752,667	2,536,924	1,350,203	1,186,721	872,211	726,747	145,464	4,230,794	3,810,312	420,482	24,280	4,794
" 9	8,098,490	6,020,661	2,077,829	2,531,321	1,355,888	1,175,433	1,022,545	775,564	246,981	4,544,624	3,889,209	655,415	26,081	5,152
" 10	8,267,993	6,036,143	2,231,850	2,455,079	1,211,894	1,243,185	938,225	832,359	105,866	4,874,689	3,991,890	882,799	26,891	5,398
" 11	8,395,681	6,222,983	2,172,698	2,324,864	1,222,755	1,102,109	1,216,988	894,687	322,301	4,853,829	4,105,541	748,288	27,959	5,581

負擔額算出=用キタル總數ハ縣・市・町村ノ各支出ノ内重複シタル分ヲ除キタル合計數ナリ。例ヘハ縣費ヨリ兒童就學獎勵金トシテ市町村ニ交付シタル金額ハ縣費ニ於テ支出ニ掲上シ市町村費ニ於テハ右金額ヲ支出額ヨリ控除シタルカ如シ

52. 縣 公 費

表中休印ハ休職給 △印ハ臨時費ヲ示ス

年度	總額		學校長・園長・館長俸給	教諭・助教諭俸給	訓導俸給	其ノ他俸給	學校衛生技師社會教育主事體育運動主事俸給	保母俸給	舍長俸給	給監俸給	書記・助手俸給	學校醫手當
	經常	臨時										
昭和 1	2,048,333	215,886	60,280	552,852	20,232	76,842	—	—	6,909	51,488	3,092	
" 2	2,090,943	678,652	61,855	598,108	19,329	63,520	—	—	7,115	46,260	3,108	
" 3	2,063,402	792,608	64,759	休 159 623,374	21,747	58,279	—	—	7,147	53,493	3,214	
" 4	2,767,093	551,141	63,910	659,646	21,480	49,386	—	420	7,300	51,287	3,266	
" 5	2,122,287	336,175	64,017	668,455	24,024	49,480	—	432	7,246	43,378	3,256	
" 6	2,132,087	202,617	60,830	672,309	25,492	47,195	—	401	7,508	44,213	3,426	
" 7	2,211,732	178,115	59,958	66,1264	24,876	44,705	—	420	7,740	44,097	3,893	
" 8	1,350,203	1,186,721	62,638	645,853	24,902	40,443	—	420	7,705	44,353	3,940	
" 9	1,355,888	1,175,433	63,522	663,771	24,067	40,916	—	—	7,312	45,431	3,854	
" 10	1,211,894	1,243,185	63,202	655,389	22,721	34,837	8,540	223	7,204	45,529	3,956	
" 11	1,222,755	1,102,109	63,238	656,619	23,146	26,718	12,309	420	7,788	39,907	3,986	

51. 公學ニ屬スル收入累年比較

年度	總額			縣收入			市收入			町村收入		
	總額	經常	臨時	總額	經常	臨時	總額	經常	臨時	總額	經常	臨時
昭和 1	2,909,820	2,558,810	351,010	779,307	532,315	246,992	271,676	224,911	46,765	1,858,837	1,801,584	57,253
" 2	2,935,627	2,684,367	251,260	763,067	548,037	215,030	277,633	277,633	—	1,894,927	1,858,697	36,230
" 3	3,195,671	2,891,171	304,500	1,013,615	786,180	227,435	254,308	254,308	—	1,927,748	1,850,683	77,065
" 4	3,026,256	2,698,101	328,155	876,994	576,114	300,880	298,911	298,911	—	1,850,351	1,823,076	27,275
" 5	2,912,951	2,697,533	215,418	699,678	486,869	212,809	285,019	285,019	—	1,928,254	1,925,645	2,609
" 6	3,012,115	2,795,768	216,347	778,003	563,590	214,413	250,808	250,808	—	1,983,304	1,981,370	1,934
" 7	3,185,273	2,968,300	216,973	781,638	564,665	216,973	308,447	308,447	—	2,095,188	2,095,188	—
" 8	3,303,638	3,033,724	269,914	857,325	587,877	269,448	302,936	302,936	—	2,143,377	2,142,911	466
" 9	3,253,165	2,999,804	253,361	837,825	588,264	249,561	310,207	310,207	—	2,105,133	2,101,333	3,800
" 10	3,149,035	2,980,085	168,950	707,690	555,115	152,575	361,889	361,889	—	2,079,456	2,063,081	16,375
" 11	2,989,544	2,841,906	147,638	724,072	579,343	144,729	376,986	376,986	—	1,888,486	1,885,577	2,909

學 公 費

旅費	雜給	學生生徒兒童給費	借地借家費	圖書器機費	器具費	消耗品費	新營費(臨時)	修繕費	其ノ他ノ諸費	
									經常	臨時
23,762	86,443	101,066	3,347	54,077	25,421	42,251	97,391	43,082	897,189	118,495
23,695	93,427	105,902	4,345	56,576	25,566	51,305	128,292	41,713	889,119	550,360
28,126	78,574	100,799	4,404	40,592	21,850	52,891	98,611	32,901	871,093	693,997
25,888	76,948	108,444	4,739	36,301	35,042	53,305	387,981	32,475	1,537,256	163,160
21,935	67,375	93,219	4,055	30,095	21,420	48,165	181,058	20,227	955,508	155,117
20,004	63,857	48,747	3,896	26,256	21,620	43,116	61,095	21,920	1,016,291	141,522
19,226	54,985	36,203	6,316	80,719	19,797	48,756	50,260	35,312	1,063,465	127,855
19,978	61,039	33,781	5,810	35,176	18,985	54,620	176,984	24,826	265,734	1,009,737
20,247	58,171	26,775	7,420	24,931	18,106	49,157	110,927	24,623	277,585	1,064,506
25,266	77,422	27,695	7,744	30,731	16,814	50,678	103,884	△ 46,819 21,560	112,383	1,092,482
28,868	81,791	24,727	7,903	△ 2,500 31,057	△ 500 15,473	68,118	24,111	△ 20,420 20,169	110,518	1,054,578

△印ハ臨時費、特印ハ特別會計ヲ示ス

Table with 12 columns: 總額, 經常, 臨時, 學校長, 教諭, 訓導, 其ノ他, 學校衛生, 技術, 保母, 舍監, 書記, 學校警手當. Rows include various school types like 總額, 津高, 津桑, etc.

圖書館ノ下「其ノ他」ノ部總額ノ欄ニ記入シタル金額ヲ種別スレバ次ノ如シ

Table with 2 columns: 經常費, 臨時費. Lists various expenses like 實業教育指導費, 思想研究費, 學校建築指導監督費, etc.

Table with 12 columns: 旅費, 雜給, 學生生徒, 借地, 圖書器械, 器具費, 消耗品費, 新營費, 修繕費, 其ノ他ノ諸費. Rows include 旅費, 雜給, 學生生徒, etc.

特別會計 24,053^円

Table with 2 columns: 兒童保健衛生資金, 三重縣獎學基金, 三重縣恩賜獎學資金.

臨時費 1,054,578^円

Table with 2 columns: 中學校補助費, 高等女學校補助費, 實業學校補助費.

小學校教育補助費 5,438
青年學校補助費 124,648
私立盲啞學校補助費 612

小學校及青年學校教員補助費 1,000
神宮庭球大會補助費 1,000
教育職員恩給金補充費 721,399

小學校教員加俸資金補充費 106,862
公立學校職員加俸資金補充費 55,064
小學校職員加俸資金編入金 6

53. 縣公學ニ屬スル收入

表中△印ハ臨時費、特印ハ特別會計ヲ示ス

Table with columns for school type (e.g., 昭和, 工業學校, 農林學校), total amount, tuition, grants, and various income categories like '雑収入' and '國庫補助'.

53. 縣公學ニ屬スル收入 (續)

Continuation of the table from page 162, listing specific schools like 工業學校, 農林學校, 明野農藝學校, etc., with their respective financial details.

其ノ他ノ欄ニ掲記シタル金額ヲ種別スレバ次ノ如シ

Summary table showing '其ノ他資金ノ額ヨリ生ズル收入' (18,959) and '雑収入' (1,668), along with '國庫補助' (84,820) and other specific fund amounts.

54. 市 町 村

表中休印ハ休職給。△印ハ臨時費ヲ示ス

Table with columns for various school-related expenses: 總額, 學校長副校長俸給, 教諭助教諭指導俸給, 准指導俸給, 代用教員俸給, 保母俸給, 舍俸給, 司書俸給, 青年訓練所主事及指導員手當, 書記助手俸給, 學校醫當. Rows include 昭和 1-11, 總額, 小學校, 中學校, 實業學校, 青年學校, 各種學校, 津市, 四日市, 桑名郡, 桑名町, 桑城南村, 桑南部村, 桑在良村, 深野谷代濱美度, 古多七取, 楠村, 長島村, 木曾岬村, 伊曾島村.

公 學 費

Table with columns for public school fees: 旅費, 雜給, 生徒兒童給費, 借地借家費 (學校=係, 教員住宅=係), 圖書器械標本費, 器具費, 消耗品費, 新營費(臨時) (學校=係, 教員住宅=係), 修繕費 (經常, 臨時), 其ノ他ノ諸費 (經常, 臨時). Rows include 昭和 1-11, 總額, 小學校, 中學校, 實業學校, 青年學校, 各種學校, 津市, 四日市, 桑名郡, 桑名町, 桑城南村, 桑南部村, 桑在良村, 深野谷代濱美度, 古多七取, 楠村, 長島村, 木曾岬村, 伊曾島村.

54. 市 町 村

	總 額		學校長園 長館長俸 給	教諭助教 諭調導俸 給	准訓導給 俸	代用教員 俸	保 姆 給	舍監俸給	司書俸給	青年學校 指導員手 當	書記助手 給	學校醫 手當	
	經 常	臨 時											
員 辨 郡	158,916	100,446	—	106,845	4,209	9,424	—	—	—	—	1,879	—	434
阿 下 喜 町	8,209	37,706	—	5,336	—	332	—	—	—	—	346	—	25
久 米 長 村	6,244	130	—	3,973	250	547	—	—	—	—	49	—	—
大 長 村	6,580	274	—	4,627	—	504	—	—	—	—	109	—	26
梅 戶 井 村	12,040	2,937	—	9,000	—	190	—	—	—	—	40	—	30
三 里 村	4,247	—	—	2,967	—	318	—	—	—	—	50	—	10
石 村	13,331	745	—	7,692	609	1,885	—	—	—	—	70	—	60
丹 生 川 村	6,054	—	—	4,596	—	—	—	—	—	—	60	—	30
治 田 村	9,491	23,312	—	6,462	—	665	—	—	—	—	120	—	20
東 藤 原 村	7,178	1,267	—	4,640	372	276	—	—	—	—	75	—	30
西 藤 原 村	4,107	—	—	3,171	—	—	—	—	—	—	55	—	10
白 瀨 田 村	6,016	128	—	4,081	—	738	—	—	—	—	56	—	13
立 田 村	4,079	65	—	2,688	—	—	—	—	—	—	124	—	20
中 里 村	9,360	—	—	6,496	348	431	—	—	—	—	98	—	20
十 社 村	13,264	4,388	—	8,722	—	1,300	—	—	—	—	243	—	30
山 郷 村	6,716	75	—	4,188	1,164	—	—	—	—	—	80	—	20
笠 田 村	8,469	2,336	—	5,893	360	—	—	—	—	—	30	—	15
大 泉 村	8,023	13,102	—	6,016	—	164	—	—	—	—	30	—	15
大 泉 村	5,463	—	—	2,943	468	882	—	—	—	—	64	—	15
稻 部 村	6,657	104	—	4,278	—	806	—	—	—	—	50	—	17
神 田 村	7,402	1,355	—	5,163	371	—	—	—	—	—	70	—	10
七 和 村	5,986	12,522	—	3,913	267	386	—	—	—	—	60	—	18
三 重 郡	367,721	160,340	—	248,747	5,388	12,961	1,458	—	—	—	5,254	—	1,222
富 田 町	31,186	57,692	—	21,503	360	568	1,458	—	—	—	300	—	110
富 洲 原 町	39,066	1,043	—	27,037	—	1,011	—	—	—	—	720	—	90
菰 野 町	17,140	336	—	12,358	—	134	—	—	—	—	200	—	40
日 水 村	13,529	145	—	10,486	333	—	—	—	—	—	180	—	60
楠 村	11,756	130	—	9,407	—	12	—	—	—	—	124	—	30
河 原 田 村	9,035	—	—	6,165	200	—	—	—	—	—	105	—	55
內 部 村	11,241	18,198	—	7,423	—	1,072	—	—	—	—	204	—	36
小 山 田 村	13,515	988	—	9,433	324	630	—	—	—	—	200	—	36
水 澤 村	11,220	80	—	7,296	297	890	—	—	—	—	155	—	36
四 常 村	19,137	2,183	—	11,110	—	1,705	—	—	—	—	300	—	34
川 島 村	10,200	2,194	—	7,296	—	12	—	—	—	—	350	—	45
神 島 村	8,710	140	—	5,951	—	—	—	—	—	—	120	—	29
櫻 前 村	12,039	650	—	7,139	—	948	—	—	—	—	120	—	80
千 種 村	9,609	138	—	5,918	—	515	—	—	—	—	230	—	51
川 原 村	11,540	30,963	—	7,805	—	770	—	—	—	—	60	—	36
縣 川 村	11,654	190	—	8,364	394	174	—	—	—	—	149	—	72
三 重 村	10,427	—	—	7,733	—	24	—	—	—	—	138	—	36
羽 津 村	13,102	130	—	9,096	—	429	—	—	—	—	200	—	33
川 越 村	14,105	406	—	8,861	1,394	—	—	—	—	—	155	—	47
朝 日 村	14,447	—	—	10,048	477	360	—	—	—	—	265	—	30
大 矢 知 村	8,540	185	—	4,925	451	12	—	—	—	—	155	—	25
八 幡 村	14,428	—	—	8,707	366	1,425	—	—	—	—	156	—	36
下 野々 村	9,964	130	—	6,694	—	240	—	—	—	—	84	—	36
保 野々 村	6,493	95	—	4,768	330	—	—	—	—	—	72	—	24
竹 永 上 村	11,420	3,688	—	7,791	—	738	—	—	—	—	204	—	30
朝 上 村	8,237	150	—	6,096	—	24	—	—	—	—	93	—	40
朝 上 村	15,975	40,436	—	9,337	462	1,268	—	—	—	—	205	—	45

公 學 費 (續)

旅 費	雜 給	生徒兒 童給費	借地借家費		圖書器械 標本費	器具費	消耗品費	新營費(臨時)		修 繕 費		其ノ他ノ諸費	
			學校=係 ルモノ	教員住宅 ニ係ルモノ				學校=係 ルモノ	教員住宅 ニ係ルモノ	經 常	臨 時	經 常	臨 時
2,401	4,684	1,125	764	274	3,776	3,646	6,111	93,606	—	2,232	—	11,112	6,840
158	309	39	—	—	213	150	84	36,679	—	43	—	1,174	1,027
71	124	30	—	—	221	75	275	—	—	200	—	429	130
75	143	28	46	—	139	142	268	—	—	59	—	414	274
185	355	93	66	—	321	102	421	—	—	307	—	930	2,937
84	96	39	11	—	99	63	215	—	—	74	—	221	—
227	233	201	46	56	413	177	464	570	—	200	—	998	175
95	270	50	8	—	178	—	188	—	—	80	—	499	—
136	296	56	—	10	208	613	393	22,812	—	120	—	392	500
86	302	15	—	—	286	247	415	1,015	—	88	—	346	252
117	55	33	—	12	93	64	148	—	—	35	—	314	—
75	142	42	120	—	104	137	240	—	—	57	—	211	128
168	169	10	—	84	168	50	232	—	—	108	—	258	65
102	197	20	39	24	78	58	330	—	—	130	—	989	—
211	372	42	63	88	325	493	427	3,920	—	213	—	735	468
117	330	21	—	—	113	96	195	—	—	81	—	311	75
83	115	40	178	—	253	339	325	1,994	—	118	—	720	342
97	242	11	74	—	49	226	406	12,899	—	132	—	561	203
88	224	37	90	—	129	66	205	—	—	80	—	172	—
64	294	233	13	—	58	140	284	—	—	76	—	344	104
62	243	55	—	—	189	300	300	1,265	—	31	—	608	70
100	173	30	10	—	139	108	296	12,452	—	—	—	486	90
△ 275 6,216	13,128	△ 279 3,202	1,442	2,338	6,922	△ 5,758 9,453	14,829	127,011	18,038	5,504	1,611	29,657	7,368
509	713	250	—	264	451	△ 5,758 895	801	5,0318	—	736	1,062	2,268	554
△ 250 692	1,955	579	—	432	515	1,234	2,065	—	—	787	—	1,949	793
236	547	96	30	176	301	550	560	—	—	217	—	1,695	386
137	429	101	—	54	388	—	422	—	—	256	—	633	145
116	210	57	—	95	180	545	295	—	—	41	—	643	130
184	341	163	—	55	219	218	434	—	—	32	—	863	—
126	197	85	—	33	444	172	352	—	18,038	110	—	987	160
302	468	△ 279 58	—	119	349	149	514	—	—	102	549	831	160
292	368	39	—	191	562	111	476	—	—	75	—	438	80
244	572	352	1,040	212	167	358	737	—	—	270	—	2,026	2,183
176	467	40	—	73	100	419	453	2,020	—	222	—	537	174
155	384	122	22	41	228	399	352	—	—	96	—	801	140
174	537	50	—	43	200	313	524	400	—	257	—	1,654	250
259	199	36	—	18	233	335	419	—	—	81	—	1,315	138
193	702	58	—	44	166	430	560	30,804	—	150	—	566	159
153	547	119	—	54	164	404	535	—	—	91	—	384	190
197	320	27	—	—	270	225	393	—	—	56	—	1,008	—
191	427	48	—	93	287	246	326	—	—	110	—	1,616	130
△ 25 212	368	145	—	57	—	768	763	—	—	222	—	1,113	

54. 市 町 村

村名	總額		學校長 長館長 給	教諭助 教諭調 導俸給	准調導 俸給	代用教員 俸給	保母俸給	舍監俸給	司書俸給	青年學 校指導 員手當	書記助 手俸給	學校醫 手當
	經常	臨時										
鈴鹿郡	226,400	21,307		160,132	3,350	2,152	1,380		15	2,305	10	1,262
龜山町	42,063			29,488	372	300	1,380		15			440
龜邊村	13,072	260		10,596	360					127		60
	8,161			5,709		420				81		30
坂下村	4,029			2,736						60		12
加生村	8,671	150		6,438						40		42
	8,262			5,436	420					113		20
國府村	12,927	640		9,360	353	360				150		60
井田村	13,297	670		10,014		635				120		62
庄野村	7,741			4,938	432					179		55
高津村	10,550			7,926		354				80		60
牧田村	6,413	50		4,644	282					48		52
石藥村	9,915	226		6,362	438					47	10	44
久間村	12,055	3,103		9,209		24				97		26
深伊村	13,102	13,005		8,833	382					140		46
橋田村	11,091	3,203		7,313		12				60		30
庄内村	14,855			8,712		47				648		70
川崎村	11,149			8,745						120		55
野登村	11,036			7,902	311					100		43
白川村	8,011			5,721						95		55
河野郡	284,454	111,378		休 92 204,828	1,824	7,590	1,734			3,939	60	1,013
白子町	21,631	124		15,795		807	594			134		68
身田町	20,257	82,184		13,225		1,068	1,140			130	60	95
	18,679	220		13,307						232		65
稻生村	9,774	99		6,795		35				125		36
天名村	9,712	205		7,033						80		45
合川村	9,462			6,917						100		45
榮上村	9,892			7,578		212				226		46
豐野村	14,599			10,516		540				204		35
	11,292	160		8,610		300				100		43
黑白村	11,421	100		8,688						511		35
白塚村	13,961	229		10,332		540				120		23
	11,572	209		8,969						84		34
大里村	14,825	3,410		11,226		468				144		55
高野村	7,254	160		5,031		581				114		10
椋本村	8,830	7,180		6,301		342				100		20
明野村	10,995	16,520		7,135		984				140		60
飯野村	8,232			休 92 5,390	456	378				93		20
河曲村	12,201	200		9,294		531				150		27
一宮村	20,072			13,100		780				755		86
	9,799	168		7,640						80		60
玉荅村	15,623			10,838	888					185		48
荅松村	14,321	210		11,053	480	24				132		57

公 學 費 (續)

旅費	雜給	生徒兒 童給費	借地借家費		圖書器械 標本費	器具費	消耗品費	新營費(臨時)		修繕費		其/他/諸費	
			學校=保 住宅 レモノ ニ保ルモノ	教員住宅 レモノ ニ保ルモノ				經常	臨時	經常	臨時	經常	臨時
3,552	7,567	832	267	412	4,153	6,335	9,153	× 17,961		3,263		20,260	3,346
379	883	110	200		1,127	998	1,604			1,155		3,612	
91	266	5			64	163	478			94		748	260
95	295	47		2	120	123	632			73		534	
128	118	26			64	3	115			36		731	
169	363	20		36	71	167	291			188		846	150
170	373	70		12	158	254	451			98		687	
71	409	40			395	171	626	× 380		252		635	260
225	391	13		39	114	469	492	× 670		177		522	
140	354	53			258	285	369			103		575	
156	403	86			118	238	237			221		671	
182	188	35			90	290	226			49		327	50
178	504	30	15	25	266	235	363			32		1,356	226
208	341	65	13	12	93	316	396	× 3,103		135		1,120	
253	371	38			448	978	517	× 13,005		176		865	
314	498	62		85	301	476	990	× 803		185		765	2,400
265	718	38			60	292	387			80		3,422	
213	341	40		116	164	281	439			39		712	
169	246	30			122	369	311			137		1,251	
141	485	24		10	120	227	229			33		871	
4,107	10,861	1,637	458		6,759	6,105	10,785	108,851		3,460		19,202	2,527
201	1,287	47			250	335	660			231		1,222	124
300	906	77	50		234	305	675	82,184		57		1,935	
229	440	55			926	655	882			411		1,477	220
138	452	25			241	598	334			188		807	99
150	398	8			272	198	443			159		926	205
173	408	41			336		305			515		622	
111	271	52			120	295	261			130		590	
162	586	68			437	111	481			261		1,193	
162	441	80	15		300	174	451			70		546	160
188	264	51			157	161	410			92		864	100
189	876				311	252	716			107		495	229
204	609	26			192	134	443			165		712	209
223	380	160			120	422	541	3,199		32		1,054	211
143	309	33			126	107	299			113		343	160
131	373	94			227	235	637	7,180		55		315	
254	386	355			290	228	398	16,288		49		716	232
143	364	25			361	99	213			101		547	
160	527	104			120	160	314			195		619	200
325	498	79	375		915	936	740			250		1,233	
122	390	84			70	60	451			20		822	168
225	389	103			568	342	530			101		1,406	
169	307	70	18		186	298	611			158		753	210

54. 市 町 村

市 町 村	總 額		學校長園長俸給	教諭助教諭指導俸給	准訓導俸給	代用教員俸給	保母俸給	舍監俸給	司書俸給	青年學導員手當	書記助手俸給	學校醫手當
	經常	臨時										
安 濃 郡	128,050	18,129		91,386	1,230	2,721				18,82		419
神安柳片	12,435			8,793		388				120		20
戶東形田	11,689	15,648		8,757		24				96		60
村 村 村	8,681	278		6,604		12				99		36
高長辰草	9,912			6,924	384					90		20
宮野水生	8,014	116		4,974		564				62		50
村 村 村	8,672	215		6,570						100		40
西院	9,678	1,637		7,483						76		50
林 內	10,554			7,049		443				120		23
主濃合	8,537	182		6,270		324				84		24
村 村 村	10,916			7,449						588		27
安雲河	9,644			7,507						75		25
西院	9,535			7,324						125		20
林 內	6,279			2,886	846	966				85		10
村 村 村	3,504	53		2,796						162		14
一 志 郡	393,139	29,731		228 277,039	4,413	9,184				4,811		1,173
久香桃戶	35,084	865		25,848		797				153		110
良 洲 町	14,868			11,471		400				140		46
居 園 村	8,493	76		5,640		141				93		15
栗原三	8,958	580		6,690		12				148		30
七稻嶺大	9,990			6,858		300				105		24
栗原三	5,322	95		3,887		24				75		20
井口	10,557			7,800		60				156		50
大川俊八	13,116	251		8,164	240	659				89		45
井口	12,554	429		6,775	750	395				132		55
山 村	13,834	1,184		9,908	378	72				110		40
境家竹八	9,065	170		5,965		421				120		20
城原知	9,044			6,797		213				106		25
城原知	2,974	2,162		2,019		226				40		5
生地	10,997			8,655						60		30
幡氣	7,504	206		5,611						60		50
之氣	14,425			10,218	60					336		20
川 村	7,754	1,367		4,643		795				76		15
下字波中	5,326	60		3,531	423					75		12
豐川高	10,531			6,683	534					465		20
豐川高	9,104			6,538						100		
川 村	6,718	114		4,991		331				50		50
豐川高	10,181	520		6,783	234	264				148		30
豐川高	13,108			8,681		1,359				96		12
豐川高	8,921			6,490	327	68				111		70
豐川高	8,800	50		6,879						88		30
豐川高	16,279	11,464		11,812		122				151		30
豐川高	9,792	711		6,575						66		15
中 川 村	9,639	8,322		228 6,787		325				122		20
豐中阿米松	7,452	161		5,518		12				83		23
豐中阿米松	10,830	120		6,960	639	767				217		18
豐中阿米松	8,873			6,793						125		17
豐中阿米松	9,226			6,558		348				106		33
豐中阿米松	8,501	85		6,015	420					80		30
天記小雲高	8,525	216		6,505		160				98		40
野出屋	7,117	65		5,679		42				108		20
野出屋	7,781	328		5,913						100		23
野出屋	13,017			8,923		871				321		60
野出屋	7,879	130		5,376	408					100		20

公 學 費 (續)

旅 費	雜 給	生徒兒童給費	借地借家費		圖書器械標本費	器具費	消耗品費	新營費(臨時)		修 繕 費		其ノ他ノ諸費	
			學校ニ係ルモノ	教員住宅ニ係ルモノ				學校ニ係ルモノ	教員住宅ニ係ルモノ	經常	臨時	經常	臨時
1,469	4,423	937	151	20	2,821	2,821	5,511	17,129		2,831		9,428	1,000
60	366	30			288	207	629			89		1,445	
182	492	38			650		419	15,648		95		876	
63	306	200			152	161	295			58		695	278
146	437	42			288		553			89		939	
56	397	42			136	255	364			943		171	116
130	305	184			119	240	466			103		415	215
109	405	40	21		203	443	493	1,481				355	156
85	358	30	87	10	267	413	193			899		577	
137	538	20			111	57	375			64		533	182
128	192	115			206	525	535			242		909	
108	199	30			139	92	428			73		968	
99	356	26			85	244	359			147		720	
83	36	129	33		69	184	287			16		649	
83	36	11	10	10	108		85			13		176	53
6,819	12,960	3,078	978	762	8,987	8,831	1,4787	25,761 337		4,131		34,621	3,970
270	1,201	197			559	1,122	967			452		4,408	865
180	535	100	2	27	268	386	320			37		956	
180	280	43	16		993		259			223		610	76
179	312	64			204	230	360	470		111		618	110
145	436	20			165	377	600			90		870	
90	180	25			193		159			21		648	95
172	288	99		48	161	574	610			103		436	
339	587	105	248		375	210	703			147		1,205	251
186	360	12	6		232	316	521	7		78		2,729	429
304	516	354		108	216	187	880	1,184		65		696	
153	166	58	200		266	50	471			159		1,016	170
98	217	27	163		108	224	195			64		807	
152	78	9		24	79	63	128	2,047		4		147	115
214	337	68		15	193	230	438			30		727	
189	315	44	69	48	246	90	255			27		500	206
241	257	210		88	332	105	366			349		1,843	
324	283	26		48	119	180	302	1,367		165		776	
124	174	29	23	72	202		242			33		336	60
339	185	201		22	349	180	470			209		874	
199	253	267	15	36	180	50	249			251		916	
192	114	162		36	139	143	231			60		219	114
347	255	49		12	177	160	574	308 330		130		688	212
205	476	159			227	172	427			304		990	
183	204	18		24	187	160	260			51		768	
124	426	40			381	44	344			41		403	50
188	476	66			243	232	479	11,464		218		2,262	
124	627	27			369	773	594	531		8		614	180
103	236	237	29	12	161	193	370	8,322		55		761	
102	302	102		70	138	250	214			48		590	161
166	324	13		24	138	200	297			85		982	120
117	218	28	207		101	319	349			41		558	
115	420	40		48	380	40	386			36		764	
104	382	29			173	152	359			43		666	85
94	353	45			114	259	265			60		532	216
66	182	10			110	265	227			36		372	65
118	551	30			154	141	163	68		63		525	260
266	201	50			145	224	453			154		1,349	
127	253	15			210	530	300			80		460	130

54. 市 町 村

	總 額		學校長副 長館長俸 給	教諭助教 論調俸 給	准調導 俸 給	代用教 員俸 給	保母俸 給	舍監俸 給	司書俸 給	青年學 校指導 員手當	書記助 手俸 給	學校醫 手 當
	經 常	臨 時										
額 南 郡	261,025	5,338	1,300	178,144	5,614	7,631				2,687		922
浦花野町	20,123	298		13,496	337	574				200		78
浦花野町	22,259		1,300	15,456	443					180		90
浦花野町	17,832	368		11,002	660	1,885				178		
港松尾村	10,630	346		7,562	324	766				175		30
港松尾村	7,949	40		5,708	351					120		30
港松尾村	12,304			9,387						80		50
伊勢寺村	11,770	165		8,493	449					151		30
伊勢寺村	13,508	791		8,706	56	1,200				135		75
伊勢寺村	10,539	150		7,419						50		20
大宮石前村	11,578			8,062	474	324				60		60
大宮石前村	15,052	2,100		10,274	459							30
大宮石前村	14,421	80		8,998	300	732				127		25
森波村	13,835	170		6,921	999	594				110		77
森波村	13,493	100		9,352		380				186		80
森波村	15,986	165		11,339		444				166		56
柳朝西村	8,821			6,240		384				268		23
柳朝西村	9,116	98		7,076						120		60
柳朝西村	12,392			8,957	438					196		63
機漕殿代村	8,729	72		6,187	324					80		25
機漕殿代村	10,683	395		7,509		348				105		20
多 氣 郡	201,097	8,449	1,300	136,046	2,615	8,878				2,332		7,74
相大東町	15,312	105		10,626		996				90		70
相大東町	10,125	310		6,267		762				522		78
相大東町	8,349	85		6,449		12				10		33
下上明村	9,380	50		7,182		72				96		25
下上明村	9,186	297		6,672						142		29
下上明村	13,535	110		9,492		696				154		55
賽宮村	14,687	620		11,495						103		45
西外城田村	7,932	65		5,668	158					72		50
佐奈村	14,828	1,056		9,567	412					144		70
津丹五ヶ谷村	7,173	3,752		4,459	710	378				78		50
津丹五ヶ谷村	7,434	70		5,275		804				70		20
津丹五ヶ谷村	16,444	160		11,148	411	353				209		59
川三萩村	13,401	1,150		8,938	281	883				97		60
川三萩村	16,905			10,162		683				115		50
川三萩村	21,434	319	1,300	13,469	333	2,160				123		50
額大杉谷村	8,084			5,062	310					252		25
額大杉谷村	7,638	300		4,115		1,079				45		5

公 學 費 (續)

旅 費	雜 給	生徒兒 童給費	借地借家費 學校=係 ルモノ =係ルモノ	借地借家費 教員住宅 =係ルモノ	圖書器械 本 費	器具費	消耗品費	新營費(臨時)		修 繕 費		其 他 / 諸費	
								學校=係 ルモノ	教員住宅 =係ルモノ	經 常	臨 時	經 常	臨 時
4,973	10,610	1,042	268	849	6,327	6,174	9,680	743	2,100	4,026	710	20,778	1,785
349	719	54	75		347	503	632			381		2,378	298
210	716	155		28	301	474	626			411		1,869	
266	846	33			158	996	733	258		119		956	110
166	427	45			85	131	239				283	680	63
109	424	26			100	161	442			89		389	40
115	540	32		48	201		305			197		1,349	
146	544	49		50	243	156	438			111		910	165
240	574	110		36	217	453	436	335		46	177	1,219	279
328	444	24	46	30	269	454	719	150		50		686	
191	447	37			460		456			278		729	
359	424	34		103	1,010		612	2,100		329		1,418	
359	503	53			477	474	418			510		1,445	80
479	1,115	104		120	670	701	470			362		1,113	170
629	381	40		154	298	287	568			239		904	100
188	865	60	79	120	219	364	571			380		1,135	165
120	149	20			382	123	266			174		672	
135	330	57	68		179	258	376			74		383	98
181	249	45		38	483	188	423			70		1,061	
123	537	36		41		294	450			101		531	72
280	376	28		81	228	152	500			105	250	951	145
4,947	5,627	1,669	699	581	3,217	4,005	8,806	500	3,951	2,307	1,150	16,553	2,848
286	489	239		83	294	280	548			198		1,113	105
265	260	33	40	18	13	527	492	138				710	310
186	408	69	52		122	150	299			55		498	85
170	372	61			177	135	430			195		465	50
157	257	62		10	225	238	552	12		76		754	297
248	435	108	227		167	252	519			163		1,014	110
195	350	50		24	232	357	701	500		312		823	120
141	326	62	30		194	71	423			102		635	65
197	383	97	350	61	169	348	691			170		2,169	1,056
119	362	47		9	148	177	243			36		362	120
167	319	80		18	100	94	260	3,632		53		224	70
430	478	211			374	447	779			175		1,370	160
252	465	80		216	237	70	545			126	1,150	1,151	
457	254	231			285	300	599	1,391		309		2,069	
653	264	142			303	294	824		319	201		1,318	
444	129	62		60			423			59		1,248	
580	76	40		82	177	259	478			72		630	300

54. 市 町 村

	總額		學校長 長館長俸給	教諭助教 諭導俸給	准訓導 俸給	代用教 員俸給	保母俸給	舍監俸給	司書俸給	青年學 校指導 員手當	書記助 手俸給	學校醫 手當
	經常	臨時										
度會郡	468,333	104,331	930	休 ⁸⁸ 300,622	9,406	15,707	—	—	—	5,270	—	2,119
神社町	10,546	—	—	6,712	462	306	—	—	—	97	—	25
大湊町	13,733	959	930	8,892	—	384	—	—	—	36	—	85
田丸見	9,791	267	—	6,551	—	36	—	—	—	50	—	58
二小宮	29,644	32,023	—	18,419	659	—	—	—	—	116	—	95
沼俣本	19,483	—	—	14,218	—	84	—	—	—	170	—	75
沼本	7,993	—	—	5,532	—	—	—	—	—	70	—	22
四濱	12,593	—	—	6,451	684	624	—	—	—	100	—	20
濱御	17,160	—	—	13,099	—	352	—	—	—	315	—	90
豐北	16,742	—	—	10,442	480	1,890	—	—	—	97	—	54
有田	15,326	325	—	11,002	—	318	—	—	—	288	—	63
東外	20,062	455	—	13,852	490	581	—	—	—	293	—	60
下外	27,170	—	—	15,333	396	1,056	—	—	—	140	—	110
東外	7,805	238	—	休 ⁸⁸ 5,297	384	96	—	—	—	80	—	30
下外	8,883	30,218	—	5,750	405	24	—	—	—	426	—	70
中七	13,453	—	—	6,321	822	347	—	—	—	80	—	30
瀧	7,611	241	—	4,897	480	341	—	—	—	315	—	40
瀧	14,296	3,189	—	9,664	310	444	—	—	—	120	—	60
大島	8,437	—	—	5,733	—	324	—	—	—	85	—	60
宿原	12,378	70	—	8,059	335	1,041	—	—	—	180	—	60
宿原	17,690	930	—	10,999	504	1,008	—	—	—	240	—	160
大島	12,690	—	—	9,000	—	—	—	—	—	365	—	90
大島	11,841	—	—	7,436	—	773	—	—	—	150	—	70
宿原	17,543	—	—	11,139	528	—	—	—	—	200	—	85
宿原	16,830	—	—	11,541	306	—	—	—	—	162	—	45
宿原	16,335	—	—	9,008	442	1,214	—	—	—	200	—	60
宿原	16,237	28,523	—	7,951	—	1,044	—	—	—	120	—	80
宿原	8,379	307	—	5,179	891	184	—	—	—	60	—	60
宿原	7,786	—	—	5,131	—	933	—	—	—	60	—	100
宿原	11,610	754	—	7,655	396	—	—	—	—	80	—	46
宿原	19,769	234	—	12,427	432	672	—	—	—	130	—	48
宿原	15,609	245	—	11,054	—	294	—	—	—	203	—	50
宿原	14,783	370	—	10,460	—	—	—	—	—	76	—	22
宿原	11,125	4,983	—	5,418	—	1,277	—	—	—	166	—	96
阿山郡	318,464	20,605	100	219,149	750	6,586	1,692	—	11	3,303	5	1,250
上野	76,329	920	—	△ ³³² 50,240	—	744	1,692	—	—	396	—	170
小城	5,430	140	—	3,816	—	12	—	—	—	185	—	45
花之	10,659	—	—	7,120	—	12	—	—	—	185	—	25
長田	8,571	102	—	5,724	—	384	—	—	—	90	—	15
長島	7,599	125	—	5,379	—	—	—	—	—	193	5	25
新丸	15,046	7,793	—	10,760	390	350	—	—	5	195	—	85
三府	16,196	—	—	11,778	—	250	—	—	—	160	—	59
中河	12,206	450	—	8,181	—	393	—	—	—	120	—	70
玉瀧	7,654	279	—	5,262	—	417	—	—	—	69	—	50
玉瀧	16,746	3,771	—	11,654	—	420	—	—	—	199	—	65
玉瀧	7,671	408	—	5,609	—	384	—	—	—	45	—	15
玉瀧	13,959	—	—	8,619	—	936	—	—	—	175	—	60
玉瀧	14,237	1,642	—	9,996	—	—	—	—	—	142	—	—
玉瀧	14,575	3,166	—	9,576	—	804	—	—	—	175	—	90
玉瀧	17,624	310	—	12,752	—	588	—	—	—	152	—	150
玉瀧	14,947	327	—	11,357	360	—	—	—	6	210	—	46
玉瀧	9,778	218	—	7,365	—	24	—	—	—	155	—	65
玉瀧	18,517	260	—	13,482	—	420	—	—	—	169	—	80
玉瀧	5,486	150	—	3,582	—	24	—	—	—	70	—	20
阿友	9,799	—	—	6,575	—	390	—	—	—	108	—	65
阿友	10,218	145	—	7,296	—	24	—	—	—	110	—	45
阿友	5,217	399	100	2,694	—	—	—	—	—	—	—	5

公 學 費 (續)

旅費	雜給	生徒兒童給費	借地借家費		圖書器械 購本費	器具費	消耗品費	新營費(臨時)		修繕費		其/他ノ諸費	
			學校=係 ルモノ	教員住宅 =係ルモノ				學校=係 ルモノ	教員住宅 =係ルモノ	經常	臨時	經常	臨時
12,925	17,346	△ ²⁸⁰ 3,602	713	4,663	9,549	△ ⁶⁸⁹ 10,823	19,445	96,899	1,588	5,598	270	4,9527	4,605
273	270	20	—	114	105	451	443	—	—	64	—	1,204	—
242	716	58	78	60	139	△ ⁶⁸⁹ 554	646	—	—	70	270	843	—
298	475	19	112	—	266	70	411	—	—	173	—	1,272	267
597	1,016	243	151	323	220	542	1,175	30,710	—	223	—	2,806	1,313
292	575	39	—	184	424	769	659	—	—	498	—	1,496	—
214	435	—	—	—	168	162	310	—	—	504	—	531	—
469	992	22	—	420	310	120	417	—	—	552	—	1,412	—
211	815	403	—	237	105	120	577	—	—	101	—	735	—
250	415	295	—	142	179	389	557	—	—	102	—	1,450	—
326	257	71	—	132	273	654	953	—	—	248	—	741	325
528	793	108	—	—	1,169	—	976	—	—	51	—	1,161	455
447	1,165	110	—	103	—	909	665	—	—	226	—	6,490	—
170	336	30	—	66	184	112	413	—	—	42	—	477	238
198	438	38	—	—	100	173	427	30,218	—	19	—	815	—
223	350	23	—	12	657	578	634	—	—	40	—	3,341	—
131	280	30	13	6	167	146	293	—	—	73	—	399	241
246	429	90	12	81	274	219	607	3,189	—	92	—	1,646	—
163	271	234	—	252	538	226	212	—	—	22	—	317	—
492	235	70	—	70	264	256	546	—	—	147	—	623	70
629	354	427	10	124	303	555	1,130	864	66	—	—	1,237	—
280	587	80	—	129	116	375	532	—	—	240	—	896	—
317	450	308	—	76	70	380	524	—	—	121	—	1,166	—
859	583	110	20	357	393	783	871	—	—	351	—	1,264	—
466	555	117	—	258	350	350	635	—	—	185	—	1,860	—
608	620	50	—	222	344	298	703	—	—	364	—	2,202	—
561	470	75	30	30	424	404	632	27,001	1,522	134	—	4,269	—
297	243	58	—	75	57	36	164	—	—	—	—	1,075	307
125	120	38	240	40	252	—	250	—	—	100	—	347	—
355	275	136	19	289	243	405	576	504	—	116	—	1,019	250
1,077	482	71	—	285	917	42	778	234	—	348	—	2,060	—
473	806	80	28	331	332	304	661	—	—	65	—	928	245
580	1,027	△ ²⁸⁰ 86	—	—	—	—	606	—	—	212	—	1,714	90
528	491	60	—	186	206	441	462	4,179	—	115	—	1,679	804
5,047	15,998	1,989	1,087	—	8,456	4,770	15,025	10,509	—	6,754	—	26,492	10,096
930	6,161	444	175	—	2,819	815	3,198	—	—	2,833	—	5,380	920
106	72	14	—	—	90	124	378	—	—	47	—	541	140
146	353	184	—	—	90	323	325	—	—	151	—	1,745	—
155	329	52	7	—	19	—	335	102	—	251	—	1,210	—
97	360	47	99	—									

54. 市 町 村

名 稱	總 額		學校長 長館長俸給	教諭助教 論調俸給	准訓導 俸給	代用教員 俸給	保母俸給	舍監俸給	司書俸給	青年學 校指導 員手當	書記助 手俸給	學校醫 手當
	經 常	臨 時										
賀 部	228,802	7,796		155,414	381	3,074				1,915		924
名 賀 町	25,141	21,331		18,120	357	438				293		105
阿 藏 町	10,296	207		6,383		468				180		60
藏 持 村	8,079	100		5,943						27		66
鹿 嶋 村	8,662			6,083	24					74		45
原 生 川 村	10,214			6,712						82		20
鹿 嶋 村	14,107			9,800						48		45
箕 比 國 村	11,655	160		7,821						40		35
奈 知 村	14,109	548		10,263		24				59		40
津 村	14,386	130		9,146		428				107		45
花 古 猪 村	12,825	14,742		8,200		539				131		30
古 猪 村	9,931	170		6,696		332				150		25
依 比 神 村	11,174	18,367		7,514		24				117		54
依 比 神 村	12,735	3,150		7,943		343				105		104
那 古 岐 村	5,417	1,075		3,897		102				59		35
自 戶 村	10,885	3,387		7,496						84		60
美 濃 村	9,945	170		6,678		121				65		50
波 津 村	9,763	140		6,890		36				70		30
上 種 矢 村	15,870	5		10,062		219				80		50
種 矢 村	13,608	14,278		9,767						144		25
志 摩 郡	338,197	40,168	3	232 219,932	6,955	12,008		60	42	5,196	36	1,605
鳥 羽 町	37,954	993		25,643	786		60	12		683		202
濱 島 町	28,092	1,356		17,155						250		114
波 切 町	20,164	6,180		16 13,024	366	2,328				830		110
桃 取 村	5,689	90		3,330		1,147						40
答 志 島 村	12,560	686		7,795	376	1,320				92		62
神 島 村	5,990	130		3,577	312	300				70		
菅 坂 加 村	5,016	231		2,817		450				160		36
坂 加 村	8,233			5,175	234	303				72		20
鏡 長 的 村	21,115			13,560	350					349		60
鏡 長 的 村	13,311			6,732	432	672				498		76
安 國 磯 村	11,903	2,850		8,354	325			18		140		85
磯 村	6,876	195		5,175						60		45
安 國 磯 村	9,296	150		5,100	816	817				90		50
磯 村	6,351	50		4,976						105		30
磯 村	30,501			21,089		2,189				285		40
鶴 方 村	15,229	226	3	89 11,733						200	12	68
神 立 甲 村	5,937			3,369	804	84				80		50
立 甲 村	6,548	30		4,422	406	300				60		30
立 甲 村	8,276	1,620		5,529	480	280				60		27
志 摩 名 村	4,913	10		2,970		493						40
名 村	4,317			2,661		408				70		50
名 村	2,236	59		960	480	156				55		10
船 片 布 和 越 賀 村	8,593	110		5,857	306					85		60
越 賀 村	12,534			9,342						391		70
越 賀 村	8,631	7,405		6,231						150		70
越 賀 村	23,137	17,489		14,009	480			12		105	24	70
越 賀 村	8,889	308		127 5,241		761				130		70
御 座 村	5,906			4,056						126		20

公 學 費 (續)

旅 費	雜 給	生徒兒 童給費	借 地 借 家 費		圖書器械 標本費	器具費	消耗品費	新 營 費 (臨時)		修 繕 費		其 他 / 諸 費	
			學校=係 レモノ	教員住宅 ニ係ルモノ				學校=係 レモノ	教員住宅 ニ係ルモノ	經 常	臨 時	經 常	臨 時
4,570	8,605	77 1,664	1,590	978	5,977	220 6,454	14,480	71,388	1,435	4,700	710	18,076	4,130
428	1,080	345	160		304	855	1,203	20,432		931		527	899
237	517	77 100	92		135	171	840			241		872	130
96	342	42	172		83	179	380			87		662	100
216	180	60	21	72	127	176	264			134		1,186	
180	315	84	328	72	310	178	635			220		1,078	
223	338	50		60	452	314	1,287			78		1,362	
210	492	94	18		323	679	564			515		864	160
381	500	59	92	84	152	293	834			197		1,131	548
336	468	49		210	558	325	1,164			172		1,378	130
232	371	99			492	400	783	14,582		98		1,450	160
188	322	100	68	48	317	118	637			141		789	170
217	322	20	84		310	725	538	18,187		154		1,095	180
237	351	194	69	72	745	176	943	2,970		240		1,213	180
177	265	16			238	220 76	271			2	70	279	785
257	528	105	86		326	453	752	1,637	1,435	279		459	315
205	363	94			219	242	414			445		1,049	170
183	232	30		240	122	667	371			115		777	140
343	941	88	187		495	327	1,216			567		1,295	5
224	628	35	213	120	269	100	1,384	13,580		84	640	615	58
× 517 10,962	10,595	1,232	1,063	5,484	7,790	6,656	14,229	34,726	686	5,773	606	28,344	3,603
× 497 781	985	56		282	867	1,080	2,438			1,375		2,704	496
1,129	1,378	54		682	616	1,271	1,406			259	606	3,628	750
× 50 423	296	47		384	360	332	838	6,000		64		746	130
196	241	15	10	43	69	203	176			22		197	90
669	499	82		467	76	152	313		656	92		575	
454	322	21		111		342	231			46		202	130
274		18		60	321		234			134		512	231
218	291	34		157	216	91	489			92		841	
402	222	185		282	568	77	778			98		4,184	
759	252	92	36	288	500	93	580			93		2,208	
513	437	125	12	230	331	112	590	2,800		176		455	50
264	312	27	27	27	265	101	221			90		262	195
347	239	38	130	280	115	167	378			127		552	150
214	170	26	21	20	86	74	226			53		350	50
537	1,230	112		466	115	977	728			655		2,078	
293	618	31	27	207	313	197	723	146		173		542	80
260	144	12		4	151	84	339			81		475	
264	90	24		153	277		131			153		236	30
341	163	49		134	378		423	1,550		79		333	70
212	206	10		48	85	147	187			147		370	10
199	152	15		144	98	19	117			275		109	
85		4		66	84		100			20		216	59
347	362	16		96	422		513			55		472	110
314	245	50		192	264	235	391			414		626	
225	300			192	151	198	343	7,365		30		688	40
648	872	30	800	331	708	435	710	16,865		277		3,576	624
357	425	27		88	144	239	447			59		774	308
234	156	30			210	30	179			632		233	

54. 市 町 村

	總 額		學校長副 長館長俸 給	教諭助教 論訓導俸 給	准訓導 俸給	代用教 員俸給	保姆俸給	舍監俸給	司書俸給	青年學校 指導員手 當	書記助 手俸給	學校醫 手當
	經常	臨時										
北 幸 黨 郡	219,382	5,534		75 134,768	1,488	12,623	744			2,320		946
尾 引 長	68,963 15,874 21,090	640 565 557		42,911 11,320 12,269		2,135 773 1,752	744			360 190 200		340 66 50
相 賀 村	14,652			75 8,986		1,756				218		60
九 船 町	13,451 14,741			7,965 9,996	384 330					146 144		70 40
須 賀 利 村	6,718 11,249 13,657	345 170 1,543		3,322 6,087 8,424		1,050 1,428 196				80 220 160		71 42 54
赤 羽 村	12,020 13,007 13,960	280 748 586		6,701 8,652 8,135	432	1,249 408 1,113				120 294 188		60 80 13
南 幸 黨 郡	251,898	19,219		162,671	8,759	13,862				3,250		1,021
木 本 町	17,246 14,328 13,710	622 1,150 4,490		12,347 10,614 8,313		342 90 708				204 170 114		68 80 15
南 輪 內 村	16,837 5,759 13,213			11,726 3,814 8,341	1,917							100 17 105
泊 有 神 志 山 村	6,938 24,023 11,646			4,683 15,487 8,792	771 1,200 404					211 204 30		50 50 120
市 井 輪 村	11,690 8,554 7,488	3,016 88		7,886 5,709 5,787	277 408	459 300 6				288 208 229		30 30
御 相 尾 野 谷 志 村	13,669 12,219 11,345	994 415 731		8,328 6,574 6,342	480 360 402	1,644 1,092 1,236				37 873 54		18 70
上 入 西 川 鹿 山 村	4,690 10,225 9,062			2,410 6,465 5,276		246 540 1,092				56 60 20		30 103
神 五 飛 川 鄉 島 村	14,331 8,755 15,670	2,166 143 805		8,226 6,123 9,428	438	1,656 740 652				223 76 105		51 24 60

公 學 費 (續)

旅 費	雜 給	生徒兒 童給費	借 地 借 家 費		圖書器械 標本費	器具費	消耗品費	新營費(臨時)		修 繕 費		其/他ノ諸費	
			學校=係 ルモノ	教員住宅 =係ルモノ				經常	臨時	經常	臨時	經常	臨時
8,883	8,263	639	65	2,287	9,253	2,794	9,608		1,337	5,099		19,527	4,197
1,851 600 745	3,166 312 647	221 30 117		1,237 165 243	3,893 175 763		3,227 534 8.24			2,162 223 154		6,636 1,022 2,982	640 565 557
508	177	39		132	240	216	668			143		1,434	
1,211 508	1,012 407	10 30		21 92	511 444	340 305	564 398			357 537		860 747	100
488 595 791	99 252 799	24 20 18		49 137 25	508 414 490	148 424 250	192 550 583			103 127 366		584 933 1,159	345 170 206
458 482 616	274 320 798	70 60 —	20	78 — 83	175 937 703		696 538 834			559 297 66		1,128 939 1,103	280 748 586
10,420	3,744	1,145		3,077	5,027	4,383	9,293	7,120	1,460	4,415		20,831	10,639
356 439 650	729 4 —	109 36 20		832 264 140	181 312 99	93 433 194	639 491 391		950	508 328 319		838 949 2,315	622 200 4,490
641 207 709	491 84 267	95 15 76		— 142 210	265 44 229	93 40 320	565 128 533		1,354	81 50 170		863 403 1,015	— 93 1,079
432 541 287	144 255 330	39 115 60		— 257 90	98 423 207	86 486 93	132 754 308		1,800	50 331 83		242 3,145 518	— — —
472 350 260	193 — 99	91 15 14		54 173 60	110 159 82	429 206 278	502 291 147	3,016		175 141 72		714 604 424	— 88 —
617 663 549	— — 722	17 32 79		96 87 312	341 471 251	334 169 189	665 550 495		360 600	127 69 221		983 1,261 423	994 55 131
223 599 418	— 51 143	17 50 40		48 48 47	73 400 81	106 250 251	128 296 294			62 404 180		1,291 738 907	— 178 95
885 367 755	— 76 156	69 54 102		107 72 38	445 103 653	8 217 108	615 302 1,066		500	415 170 459		1,193 430 1,570	2,166 143 305

55. 市町村公學ニ屬スル收入

表中△印ハ臨時費ヲ示ス

Table with columns for year (昭和1-11), total amount, and various income categories like '課税料', '保育料', '寄附金', '學校基...', '其ノ他...', '縣費補助', '國庫補助', '義務教育費', '短期現役兵小學校給付金', '其ノ他'.

55. 市町村公學ニ屬スル收入 (續)

Table with columns for municipality names (e.g., 眞辨郡, 三重郡, 富田町, 富洲原町, 滋野町, 日水村, 日楠原村, 内小水村, 四常川, 神櫻千種, 龜川原, 龜縣三, 羽津朝, 大八下, 保竹朝) and various income categories similar to the first table.

55. 市町村公學ニ屬スル收入 (續)

Table with 14 columns: 總額, 受業料, 保育料, 寄附金, 學校基産, 其ノ他, 雜收入, 兒童就學獎勵金, 兒童保健費, 教員住宅建設費, 其ノ他, 義務教育費, 國庫補助, 現職教員下渡金, 兵役教員下渡金. Rows include 鈴鹿郡, 龜山町, 坂下村, 國井村, 高津村, 久深村, 庄内村, 野登村, 河内郡, 白子町, 稻天村, 榮上村, 黑白村, 大高村, 明飯村, 一鏡村.

55. 市町村公學ニ屬スル收入 (續)

Table with 14 columns: 總額, 受業料, 保育料, 寄附金, 學校基産, 其ノ他, 雜收入, 兒童就學獎勵金, 兒童保健費, 教員住宅建設費, 其ノ他, 義務教育費, 國庫補助, 現職教員下渡金, 兵役教員下渡金. Rows include 安濃郡, 神安村, 高長村, 村安村, 安雲村, 一志郡, 久居町, 七稻村, 大川村, 境家村, 太伊村, 下字村, 豐川村, 豐中村, 松天村, 小野村.

55. 市町村公學ニ屬スル收入 (續)

Table with 15 columns: 總額, 授業料, 保育料, 寄附金, 學校基... 收入, 其ノ他... 收入, 雜收入, 縣費補助, 國庫補助, 短期現役兵... 下渡金. Rows include 南都, 柿花粥, 港松尾, 伊勢寺, 大宮川, 森波射, 御朝西, 機泊, 多氣郡, 相大東, 下上明, 齋西佐, 津丹五, 川三萩, 領大杉.

55. 市町村公學ニ屬スル收入 (續)

Table with 15 columns: 總額, 授業料, 保育料, 寄附金, 學校基... 收入, 其ノ他... 收入, 雜收入, 縣費補助, 國庫補助, 短期現役兵... 下渡金. Rows include 廣會郡, 神大田二, 小宮沼四, 濱御豐北, 有東城外, 內中七瀧, 柏大島吉, 鶴中一小, 阿山郡, 上小城花, 長島新丸, 三府中河, 玉瀧東西, 壬山布, 阿友小學校組合.

55. 市町村公學ニ屬スル收入 (續)

Table with 14 columns: 名, 賀, 郡, 總額, 授業料, 保育料, 寄附金, 學校基本財產, 本利收入, 其ノ他資本利收入, 雜收入, 兒童就學獎勵金, 兒童保健衛生獎勵費, 教員住宅建設補助費, 其ノ他補助, 義務教育費國庫下渡金, 短期小學校教員俸給費國庫下渡金, 現役兵國庫下渡金. Rows include 賀郡, 志摩郡, and various municipalities like 名張町, 名阿蘇村, etc.

55. 市町村公學ニ屬スル收入 (續)

Table with 14 columns: 名, 賀, 郡, 總額, 授業料, 保育料, 寄附金, 學校基本財產, 本利收入, 其ノ他資本利收入, 雜收入, 兒童就學獎勵金, 兒童保健衛生獎勵費, 教員住宅建設補助費, 其ノ他補助, 義務教育費國庫下渡金, 短期小學校教員俸給費國庫下渡金, 現役兵國庫下渡金. Rows include 北牟婁郡, 尾引町, 相九船町, 須桂三村, 赤二錦村, 南牟婁郡, 木阿北町, 南荒新, 泊有神, 市井, 御相尾, 上入西, 神五飛.

56. 私立學校圖

表中△印ハ臨時費ヲ示ス

年度	總額	學校長園長館長俸給	教員俸給	保姆俸給	會監俸給	司書俸給	事務員俸給	學校醫報
昭和8	△ 748 176,725	23,437	68,629	10,035	828	456	3,676	288
" 9	△ 3,692 185,007	24,148	66,217	10,222	1,138	456	3,858	178
" 10	△ 115 148,693	20,359	44,406	10,353	1,080	575	3,626	151
" 11	△ 2,310 173,158	21,030	60,614	10,235	720	480	4,049	230
實業學校(乙)	4,795	840	2,424	—	—	—	—	—
青年學校	△ 758 15,403	—	8,652	—	—	—	78	105
各種學校	小學校ニ類スルモノ	1,498	680	—	—	—	—	—
	中學校ニ類スルモノ	△ 767 23,658	600	17,233	—	—	2,135	30
	實業學校ニ類スルモノ	△ 233 53,531	3,854	11,066	—	540	1,256	20
	其ノ他	△ 354 51,557	15,236	20,559	—	180	472	35
幼稚園	△ 198 18,046	500	—	10,235	—	—	—	40
圖書館	4,670	—	—	—	—	480	108	—

57. 私立學校圖

△印ハ臨時費ヲ示ス

年度	總額	授業料	保育料	寄附金
昭和8	112,333	66,208	8,766	7,594
" 9	△ 3,000 132,118	70,858	9,209	△ 3,000 11,402
" 10	105,569	58,340	9,293	11,914
" 11	△ 2,763 106,781	63,064	9,676	△ 1,914 9,447
實業學校(乙)	1,936	1,587	—	—
青年學校	1,368	—	—	—
各種學校	小學校ニ類スルモノ	1,559	1,481	36
	中學校ニ類スルモノ	△ 1,500 15,097	14,636	△ 1,500
	實業學校ニ類スルモノ	26,702	13,027	5,045
	其ノ他	△ 172 41,405	32,333	△ 5 1,701
幼稚園	△ 57 16,513	—	9,676	△ 57 1,971
圖書館	△ 1,034 2,201	—	—	△ 352 694

圖書館等支出

青年訓練所主事及指導員俸給	旅費	雜給	生徒兒童幼兒給費	借地家賃	圖書器械標本費	器具費	消耗品費	新營費	修繕費	其ノ他ノ費
789	2,153	10,699	23,089	2,769	6,332	△ 20 3,634	6,637	△ 704	3,300	△ 24 9,974
1,025	2,723	11,896	18,567	2,966	6,272	△ 10 4,990	7,467	△ 3,195 1,112	△ 487 4,010	17,762
—	1,649	9,184	19,555	2,522	6,047	4,240	6,733	2,731	△ 15 3,423	△ 100 12,059
—	△ 60 1,696	9,994	13,936	3,180	△ 370 7,422	△ 396 10,854	△ 193 7,540	△ 867 2,165	△ 223 3,837	△ 201 15,176
—	100	474	—	50	40	6	111	—	15	735
—	138	617	95	—	△ 297 320	△ 297 3,445	△ 164 1,113	2	203	635
—	—	—	—	180	20	59	241	—	301	17
—	108	1,014	—	—	1,082	68	224	△ 767	298	866
—	447	3,611	13,715	709	△ 60 1,652	5,823	1,196	20	△ 173 1,485	8,137
—	△ 60 648	1,766	28	1,159	△ 13 1,231	△ 51 806	△ 29 3,238	△ 100 2,133	△ 50 1,113	△ 51 2,953
—	246	2,076	98	682	428	△ 48 599	1,309	—	365	△ 150 1,468
—	9	436	—	400	2,649	48	108	10	57	365

圖書館等收入

基本財産ヨリ生スル收入	雜收入	縣費補助	市補助	町村補助	其ノ他補助
7,344	8,943	8,460	3,763	—	1,255
4,732	20,801	8,460	5,034	—	1,622
5,305	14,816	1,620	1,840	1,336	1,105
4,338	△ 179 13,171	1,275	1,940	△ 670 1,033	2,837
—	349	—	—	—	—
—	455	663	250	—	—
—	42	—	—	—	—
—	461	—	—	—	—
3,232	4,088	—	250	120	940
894	△ 167 5,705	612	160	—	—
5	1,401	—	1,280	540	1,640
207	△ 17 670	—	—	△ 670 373	257