

始

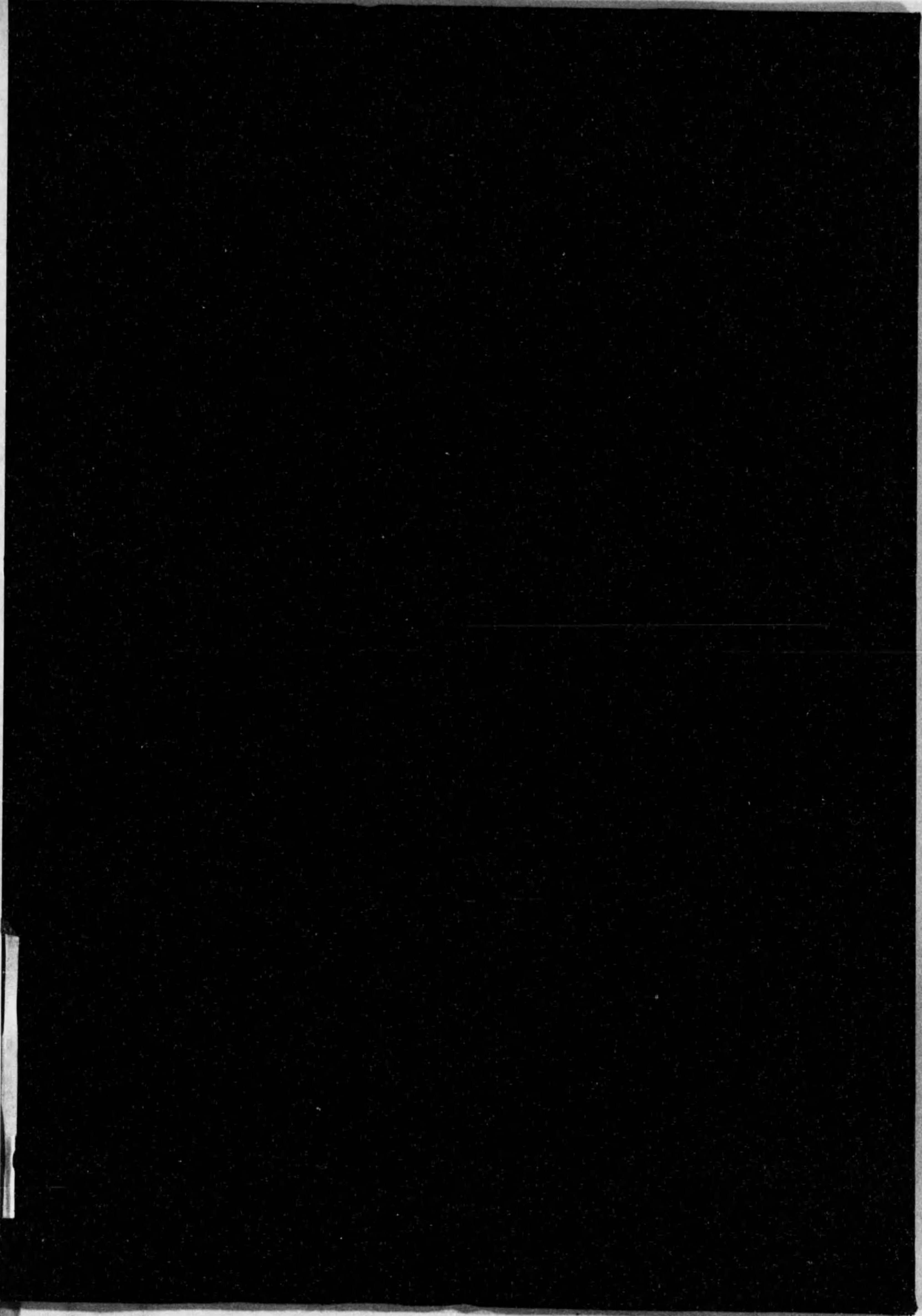



大阪商工會議所編纂  
大阪經濟調查會

大阪經濟統計Ⅱ

二十三年四月



大阪市北區堂島濱  
大阪商工會議所

330  
587



330  
587

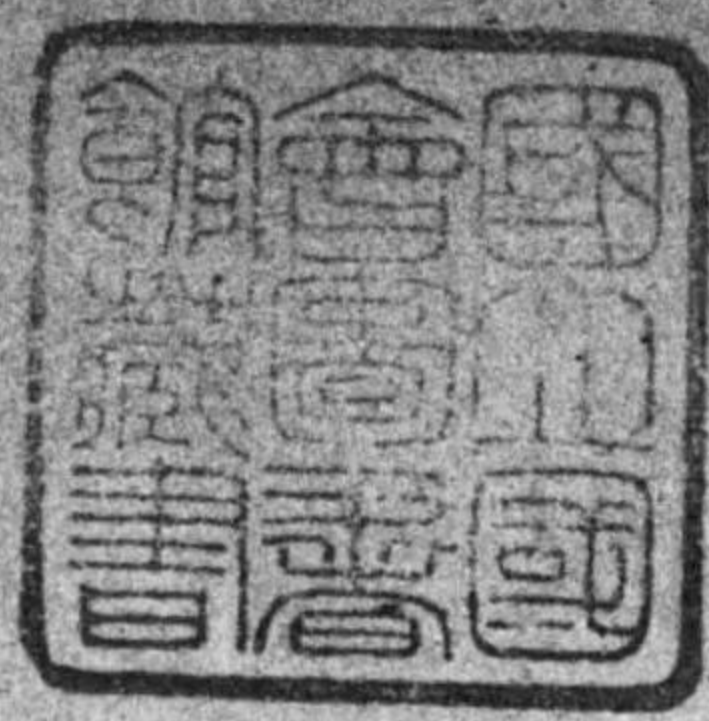

141840

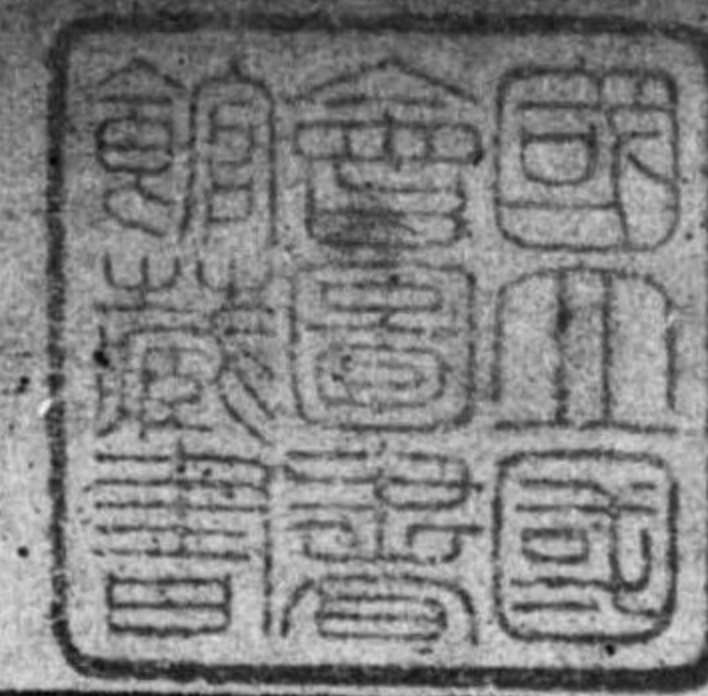
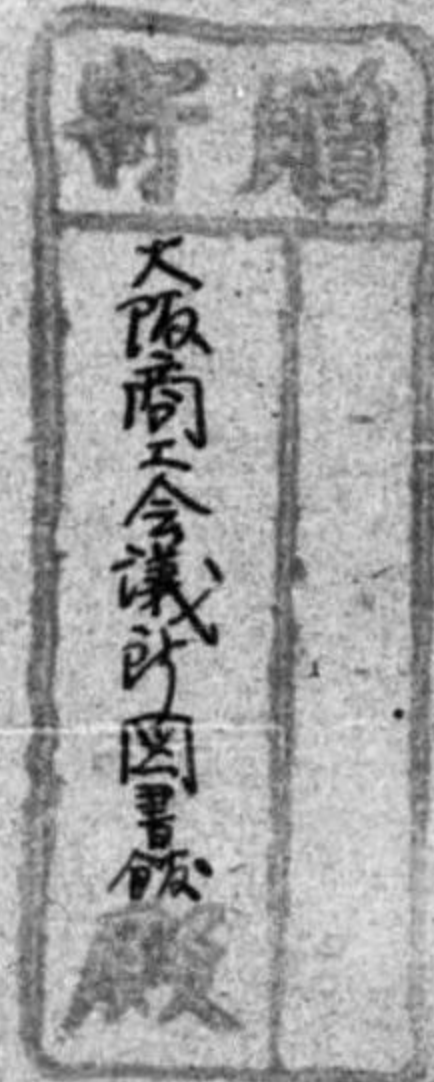

### まえがき

- ▲ 昨年11月大阪経済の実態を把握する為の一つの資料として「大阪経済統計」を蒐集編集したが、今回大阪商工會議所調査課と大阪経済の実態的調査研究の為の調査機関である大阪経済調査會と共同して、さきの「大阪経済統計」の不備を是正して、茲に「大阪経済統計、II」を發刊することとなつた。
- ▲ 然し尙分大阪経済に関する資料の貧困のため、且つまた急忙の間に編集したため、甚だ意に充たないものとなつたが、今後内容を充実して、四半期毎に發刊して行く予定である。大方の御批判と御援助、とくに資料に関する御教示、御提供を期待する次第である。
- ▲ なおこの機会に資料の御提供を賜つた各位その他関係各位の御援助に対し衷心より謝意を表するものである。

昭和23年4月

大阪商工會議所調査課  
大阪経済調査會



大阪經濟統計 第2号 目次

金融・財政

- 1. 政府資金撤布引揚状況 ..... 5頁
- 2. 内国債、短期証券発行及現在高 ..... 6
- 3. 日本銀行主要勘定 ..... 7
- 4. 日本銀行券発行、還收高 (A, 大阪 B, 全国) ..... 8
- 5. 普通銀行預金貸出残高 (A, 大阪 B, 全国) ..... 8, 9
- 6. 普通銀行第一對鎖預金引出状況 (全国) ..... 9
- 7. 復興金融金庫管理別融資状況 (A, 全国 B, 大阪) ..... 10, 11, 12, 13, 14, 15
- 8. 復興金融金庫債券発行消込状況 ..... 16
- 9. 郵便貯金及振替貯金現在高 (全国, 大阪) ..... 16
- 10. 手形交換高 (大阪, 六大都市) ..... 17
- 11. 主要株價平均指数 (大阪) ..... 17
- 12. 株林整理委員会に於ける株式譲渡状況 ..... 18
- 13. 自由物價—消費財— (A, 大阪, 東京 B, 全国主要都市) ..... 19, 20, 21
- 14. 自由物價指数—消費財— (A, 大阪 B, 東京 C, 名古屋) ..... 22, 23
- 15. 實際物價指数—A, 消費財 B, 生産財— (東京) ..... 24, 25
- 16. 實際物價指数—A, 消費財 B, 生産財— (大阪) ..... 26, 27
- 17. 實際價格—生産財— (大阪) ..... 28, 29
- 18. 消費者物價指数 (A, 大阪 B, 東京 C, 全都市) ..... 30, 31, 32

生産・流通

- 19. 工場数、従業員数、生産額 (全国, 大阪, 東京要知) ..... 34, 35, 36
- 20. 鉄工業生産指数 (全国) ..... 37
- 21. 主要物資生産状況 (近畿) ..... 38, 39, 40, 41
- 22. 鉄鋼業生産実績 (全国) ..... 42, 43
- 23. 綿絲、絹織物生産実績 (全国) ..... 44, 45
- 24. 出 産 状 况 (全国) ..... 45
- 25. 産業別石炭荷渡実績 (A, 近畿 B, 全国) ..... 46, 47
- 26. 出炭地別輸送機関別石炭入着状況 (近畿) ..... 48
- 27. 産業別コース配給実績 (近畿) ..... 49
- 28. 産業別電力消費状況 (A, 全国 B, 大阪) ..... 50, 51
- 29. 用途別電力消費状況 (大阪) ..... 52, 53
- 30. 産業別ガス配給実績 (大阪) ..... 52, 53

- 31. 主要食糧、需給状況 (大阪) ..... 54, 55頁
- 32. 用途別主要食糧配給状況 (大阪) ..... 56, 57
- 33. 国鉄主要物資輸送実績 (大阪, 全国) ..... 58, 59, 60, 61
- 34. 汽船貨物輸送実績 (大阪) ..... 62, 63
- 35. 機関船主要物資輸送実績 (大阪) ..... 64, 65
- 36. 私鉄主要輸送状況 (大阪) ..... 66, 67, 68, 69
- 37. 主要物資輸出入実績 (全国) ..... 70, 71
- 38. 主要倉庫入出庫現在高 (大阪) ..... 72, 73
- 39. 百貨店売上状況 (大阪, 全国) ..... 74

労働

- 40. 業種別男女別就業者入口 (大阪) ..... 76, 77, 78, 79
- 41. 業種別經常給与日額 (全国) ..... 80
- 42. 業種別現金給与総額 (全国) ..... 81, 82, 83
- 43. 地域別平均給与状況 (全国) ..... 84
- 44. 工場従業員給与指数 (大阪) ..... 85
- 45. 同 総額及經常給与 (大阪) ..... 86, 87
- 46. 同 業種別業種別性別給与状況 (大阪) ..... 88, 89, 90, 91, 92, 93, 94, 95, 96, 97, 98, 99
- 47. 同 就 業 状 况 (大阪) ..... 100, 101, 102
- 48. 理論生計費指数 (大阪) ..... 103
- 49. 消費者價格による生計費 (東京, 大阪) ..... 104, 105
- 50. 労働組合結成状況 (全国, 大阪) ..... 106, 107
- 51. 労働争議統計 (全国, 大阪) ..... 108, 109

グラフ目次

- 1. 自由預金増加と封鎖預金減少図表 (全国, 大阪) ..... 4
- 2. 大阪工業構成員表 ..... 33
- 3. 大阪工業従業員給与指数表 ..... 75



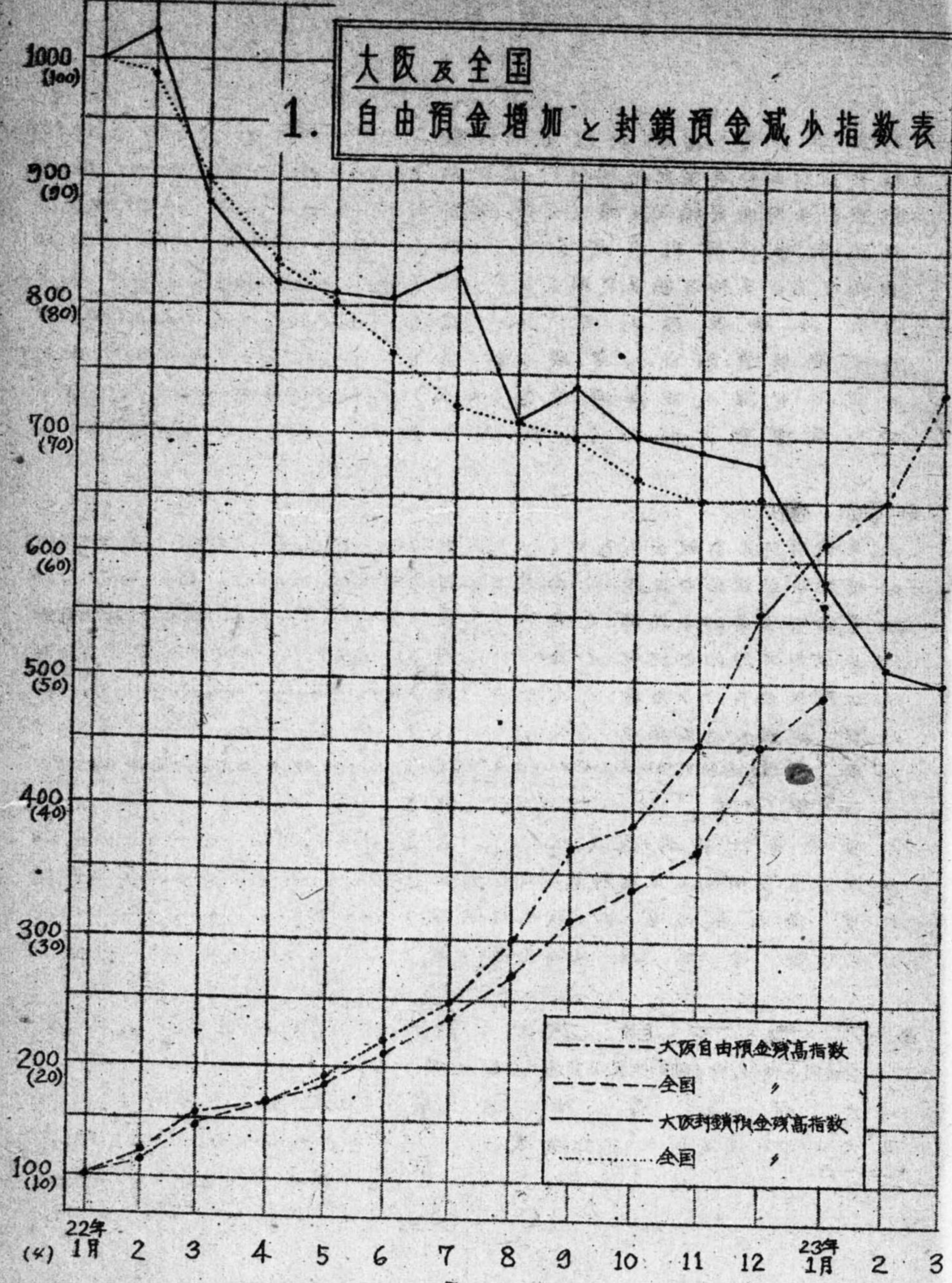

## 金融・財政

### 1. 政府資金撤布・引揚状況

区分	月別	22年												23年 1月	
		1	2	3	4	5	6	7	8	9	10	11	12		
政府資金撤布による民間資金増加	政府資金支拂超	8,045	-19	966	899	5,289	2,214	700	9,308	7,197	8,141	5,837	48,098	-4,592	-24,944
引揚額	銀行														
	日本銀行														
増加	債権														
	国債														
増減	民間														
	代理店														
引揚額	其他														
	計	-1,988	3,666	6,291	4,407	1,833	434	-201	409	-676	-993	-420	4,962	-7,626	4,686
増減	銀行														
	日本銀行														
増加	債権														
	国債														
増減	民間														
	代理店														
引揚額	其他														
	計	6,642	5,449	10,236	6,173	7,854	1,635	7,425	6,930	5,731	11,249	10,493	44,983	-1,092	-2,729

大阪経済統計 Ⅱ 大阪商工会議所・大阪経済調査会編

備考 1. 日本銀行統計面を以て正  
2. ※ 債権引揚額を以て正



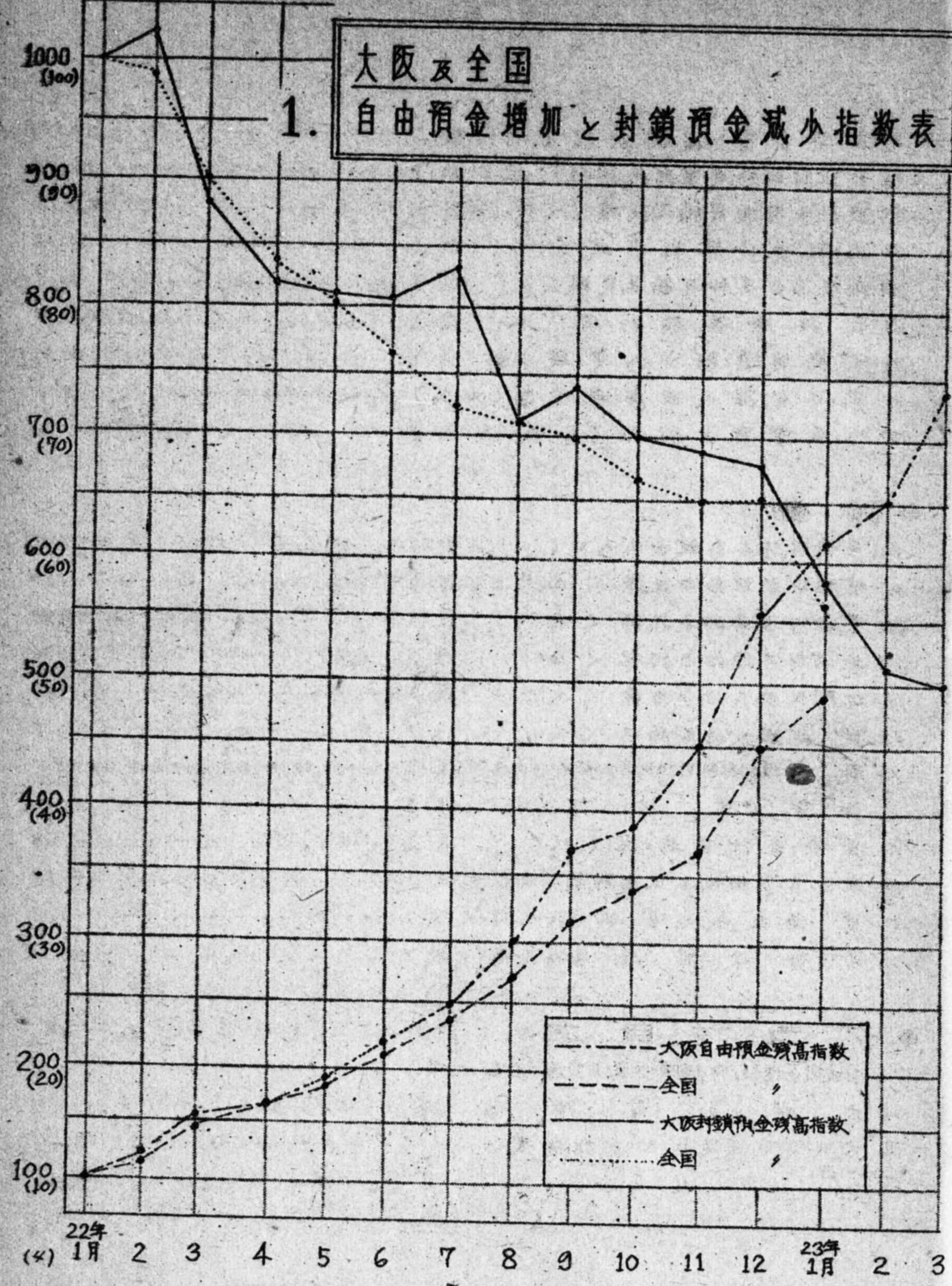

## 金融・財政

### 1. 政府資金撤布・引揚状況

区分	月別		単位 百万円												
	22年1月	23年1月	2	3	4	5	6	7	8	9	10	11	12	23年1月	2
政府資金撤布による民間資金増加	8,045	-19	899	966	899	5,289	2,214	7,000	9,308	7,197	8,141	5,837	68,098	-4,592	-28,947
差引額	463	1,430	0	2,499	0	30	0	365	0	0	744	752	2,053	3,022	2,872
日本銀行による民間資金増加	8,508	1,411	879	3,465	879	5,319	2,214	7,365	9,308	7,197	8,885	1,589	59,141	-1,510	-22,059
日本銀行による民間資金増加	2,596	4,307	304	2,247	304	19,575	4,447	3,880	5,362	2,324	3,031	2,954	-6,451	4,606	-1,427
差引額	557	442	139	-1,390	139	-200	-189	-506	-3,769	-755	-2,169	478	-987	-1,087	4,146
民間資金増加	-3,545	-821	4,023	5,887	4,023	-2,314	-152	-2,915	-4,375	-2,690	1,841	1,457	-7,742	6,447	11,937
差引額	-1,519	-262	-99	-413	-99	-221	361	-178	-5	331	554	-710	1,220	-1,722	-10
増加	-1,988	3,666	4,409	6,291	4,409	1,833	434	-201	409	-674	-973	-420	4,762	-7,026	4,686
減少	6,142	5,449	6,173	6,173	7,854	1,635	7425	80	-2,378	-1,466	2,364	3,704	-9158	418	19,326
増減															
計															
銀行券の増減															
増															
減															

備考 1. 日本銀行統計局向帳による  
2. ※ 債券引取及買入と金



## 2. 内国債・短期証券発行高及現在高

單位 百万円

月別	区分		発行高		現在高	
	内国債	短期証券	内国債	短期証券	内国債	短期証券
22年 1月末	6,426	10,124	156,926	26,724		
2	11,287	18,250	168,213	30,343		
3	4,066	25,170	172,258	30,800		
4	21,450	5,600	199,116	17,800		
5	94	15,500	199,210	21,100		
6	1,770	17,100	200,980	21,100		
7	487	9,400	201,466	6,700		
8	0	6,890	201,466	9,590		
9	1,773	10,120	202,559	14,710		
10	1,302	9,265	203,844	18,185		
11	700	13,135	204,455	22,000		
12	1,035	55,680	205,397	69,000		
23年 1月末	2,605	29,020	208,003	77,500		
2	1,202	27,380	208,826	48,700		
3						

備考 日本銀行統計局旬報による

## 3. 日本銀行主要勘定

單位 百万円

勘定別	22年 1月	23年 1月												
		2	3	4	5	6	7	8	9	10	11	12	23年 1月	
資	政府貸上金	9,450	15,025	15,319	18,809	19,409	45,483	44,483	47,583	51,095	57,955	53,202	58,121	57,721
	貸出高	46,886	46,077	55,975	49,660	47,008	44,092	39,909	36,705	38,586	40,004	32,302	38,748	59,185
	現金及他証券	1,418	1,444	1,456	1,426	1,424	1,429	2,844	2,857	2,857	2,876	2,856	3,264	3,265
	国債其/他証券	43,884	61,689	62,302	76,015	82,515	72,857	81,321	86,251	95,853	105,219	145,867	158,905	131,493
	代理店預金	2,119	1,445	1,345	1,125	1,486	1,308	1,304	1,635	2,198	1,475	2,715	976	970
金	種勘定	15,121	4,654	4,836	5,005	5,277	6,031	6,468	6,979	7,015	7,793	17,930	9,047	11,291
	拂込未済費基金	55	55	55	55	55	55	55	55	55	55	55	55	55
	発行銀行券	100,040	115,726	122,400	129,885	136,320	143,745	150,884	158,417	167,665	178,188	219,142	218,048	215,319
	政府預金	4,767	6,358	4,397	4,561	4,857	10,612	5,808	4,716	4,393	4,789	6,703	10,008	11,074
	其/他預金	10,312	11,260	11,121	11,328	11,496	12,004	15,777	16,533	19,620	19,903	24,953	25,149	17,922
負債	種勘定	4,067	4,735	3,633	4,249	4,270	4,595	5,665	4,129	4,353	6,125	7,677	11,571	14,834
	資本金及積立金	247	247	247	251	251	251	251	251	251	251	251	251	251
	合計	119,433	121,035	141,798	152,094	157,194	171,257	178,184	182,045	198,282	209,197	254,726	215,139	255,402

備考 日本銀行營業旬報による



### 4. 日本銀行券発行還收高

(大抵、全国) 單位 百万円

区分	月別	22年 / 月												23年 / 1月		
		1	2	3	4	5	6	7	8	9	10	11	12			
A 大	発行高	1,900	1,899	3,025	3,015	2,722	1,733	1,775	1,421	1,404	1,535	1,101	4,905	778	1,125	1,412
	還收高	1,050	1,010	1,440	1,734	1,303	254	218	337	409	26	264	968	1,139	646	2,649
B 全国	差引超過高	850	889	1,584	1,280	6,414	1,478	1,527	1,083	994	1,557	861	4,137	-360	-478	1,163
	発行超過高	1,642	5,449	10,236	6,493	7,285	6,834	7,425	6,988	5,732	11,249	10,293	40,783	-1,078	-2,729	3,445
全国日銀券發行高		100,040	105,489	115,726	122,399	129,685	136,300	143,795	150,893	156,416	167,665	176,188	218,142	218,048	215,319	216,774

備考 日本銀行大抵支店資料による

### 5. 普通銀行預金貸出残高

(大抵、全国) 單位 百万円

勘定別	月別	22年 / 月												23年 / 1月		
		1	2	3	4	5	6	7	8	9	10	11	12			
預金	自由預金	3,705	4,391	5,500	5,517	6,499	7,474	8,401	10,017	12,461	13,193	14,803	18,288	20,284	21,213	24,477
	内一般自由預金	3,145	3,900	4,977	5,087	5,993	6,980	7,917	9,608	12,100	12,100	14,367	17,772	19,651	20,142	23,155
貸出	第一封鎖預金	7,646	7,993	6,728	6,074	5,790	5,871	5,180	5,009	5,243	4,786	4,702	4,653	3,618	2,912	2,705
	第二封鎖預金	2,124	2,165	2,179	2,120	2,143	2,100	2,630	2,025	2,091	2,093	2,095	2,093	2,091	2,114	2,150
其他共計		13,577	14,577	14,405	13,790	14,460	15,459	16,096	17,048	19,273	20,428	21,665	25,456	26,014	26,290	29,573
指		102,2	109,8	108,5	103,8	108,9	116,4	121,2	122,4	149,1	151,0	163,1	191,5	195,8	197,9	222,8
新		5,525	1,643	6,798	7,300	8,005	9,372	9,342	10,374	11,724	13,020	14,619	14,838	18,016	19,176	21,078
旧		14,071	14,396	14,323	12,989	10,765	10,725	9,991	10,080	10,044	10,032	10,160	11,139	10,187	10,106	10,072
計		19,596	21,039	21,121	20,289	18,970	20,097	19,333	20,454	21,768	23,052	24,779	26,977	28,203	29,282	31,170
指		153,3	164,6	165,3	158,8	164,9	157,2	151,3	160,0	170,3	176,2	193,9	211,1	220,6	222,9	243,8

### B. 全国

勘定別	月別	22年 / 月												23年 / 1月
		1	2	3	4	5	6	7	8	9	10	11	12	
預金	自由預金	47,214	47,840	59,212	63,236	70,089	78,956	86,907	97,650	115,225	121,708	132,742	170,000	182,935
	第一封鎖預金	32,125	37,380	47,291	51,501	58,172	66,978	75,476	86,480	100,570	109,135	118,940	149,250	159,366
貸出	第一封鎖預金	78,510	77,957	69,827	63,634	60,338	58,782	55,647	53,106	52,525	49,417	47,836	49,844	40,545
	第二封鎖預金	20,359	19,990	19,767	19,668	19,495	17,100	16,921	16,834	16,779	16,757	16,746	14,803	14,322
計		98,869	97,947	89,594	83,302	79,833	75,882	72,368	69,940	69,324	61,174	64,382	64,447	54,907
新		46,301	52,018			59,555	66,058	67,446	72,124	79,668	81,838	95,615	113,358	120,410
旧		52,568	45,929			61,181	54,413	55,947	55,533	54,902	55,031	54,909	54,923	54,578

備考 1. 日銀大抵支店資料による

2. 指数基準は20年8月末(預金13,280, 貸出12,780百万円) = 100

### 6. 普通銀行第一封鎖預金引出状況

(全国) 單位 百万円

区分	月別	22年 / 月												23年 / 1月		
		1	2	3	4	5	6	7	8	9	10	11	12			
引出	第一封鎖預金	20,172	12,721	32,893	1,802	3,637	3,952	729	528	725	886	951	1,183	923	854	10,027
	其他	12,608	34,494	54,102	2,739	4,785	1,104	1,183	782	854	10,027	870	10,417	900	11,833	12,188
計		32,780	47,215	87,000	4,541	8,422	4,839	4,966	5,167	5,167	5,167	5,167	5,167	5,167	5,167	22,215
新		19,719	47,591	47,591	1,166	7,083	923	1,111	870	10,417	900	11,833	12,188	900	11,833	12,188
旧		17,208	44,214	44,214	781	7,153	1,111	1,111	1,111	1,111	1,111	1,111	1,111	1,111	1,111	1,111
計		36,927	91,805	91,805	1,947	14,235	10,946	10,278	10,278	10,278	10,278	10,278	10,278	10,278	10,278	10,278
新		17,894	47,691	47,691	805	7,198	3,515	4,014	4,337	4,481	4,481	4,481	4,481	4,481	4,481	4,481
旧		19,033	44,114	44,114	699	7,021	617	632	632	632	632	632	632	632	632	632
計		36,927	91,805	91,805	1,504	14,219	10,114	10,114	10,114	10,114	10,114	10,114	10,114	10,114	10,114	10,114
新		18,569	47,691	47,691	3,375	7,198	3,515	4,014	4,337	4,481	4,481	4,481	4,481	4,481	4,481	4,481
旧		18,358	44,114	44,114	617	632	617	617	617	617	617	617	617	617	617	617
計		36,927	91,805	91,805	4,000	14,219	10,114	10,114	10,114	10,114	10,114	10,114	10,114	10,114	10,114	10,114

備考 1. 日本銀行大抵支店資料による



7. A. 復興金融金庫業種別融資狀況 (全国)

業種別 月別	鉱業			紡績工業			金屬工業		
	設備	運転	計	設備	運転	計	設備	運転	計
22年 1月末	80	184	264	10	6	16	14	29	43
	183	1,550	1,732	17	4	21	12	81	93
2	132	195	327	14	12	26	12	53	65
	402	565	967	13	6	19	14	164	178
3	153	270	423	26	15	41	21	60	81
	585	1,004	1,589	34	10	45	25	324	349
4	222	350	574	29	12	41	25	74	99
	841	1,729	2,570	52	11	62	29	486	515
5	267	406	673	39	16	55	27	87	114
	841	2,816	3,657	65	12	77	38	741	779
6	321	502	823	50	19	69	29	105	134
	1,504	4,130	5,634	86	13	99	39	1,008	1,046
7	490	587	1,077	66	23	89	29	117	146
	2,262	5,510	7,772	97	13	112	47	1,310	1,357
8	572	631	1,203	79	29	108	32	124	156
	2,853	5,900	8,754	135	60	196	55	1,516	1,571
9	804	1,087	1,891	118	29	147	35	131	166
	3,775	6,578	10,354	261	61	323	70	1,575	1,646
10	657	635	1,292	130	31	161	35	122	157
	5,818	6,335	12,153	282	63	346	73	1,491	1,564
11	2,047	646	2,693	134	32	166	36	119	155
	7,530	6,365	13,895	315	66	381	94	1,415	1,510
12	9,095	7,576	16,671	425	65	490	122	1,511	1,633
23年 1月末	2,958	1,162	4,120	168	29	197	49	137	186
	10,282	7,729	18,012	513	55	569	156	1,623	1,780

(10)

單位 百万円 (1)

機械器具工業			窯業			化学工業			電気業		
設備	運転	計	設備	運転	計	設備	運転	計	設備	運転	計
26	184	210	9	0	9	150	12	162	0	1	1
26	487	513	30	0	30	724	31	755	0	40	40
26	202	238	17	2	19	166	27	193	1	2	3
30	150	180	33	5	38	744	70	1,014	50	85	135
50	268	318	16	6	22	238	36	274	6	6	12
50	785	835	33	18	51	1,108	114	1,221	99	203	303
49	295	344	15	9	24	245	43	288	5	9	14
65	710	976	34	20	54	1,182	210	1,391	93	301	395
59	321	380	21	15	36	270	49	319	6	11	17
75	1,103	1,178	40	49	89	1,450	208	1,658	95	321	416
71	356	427	24	19	43	285	75	360	8	10	18
98	1,219	1,317	48	54	103	1,674	401	2,074	245	301	546
87	369	456	21	24	45	303	140	443	11	9	20
107	1,239	1,346	47	66	114	1,948	839	2,787	324	300	625
94	401	495	21	24	45	283	143	426	12	9	21
136	1,430	1,567	50	67	117	2,055	878	2,934	344	300	645
114	433	547	22	26	48	279	137	416	12	9	21
155	1,558	1,714	55	71	127	2,234	978	3,212	344	300	645
132	461	593	21	25	46	288	133	421	15	9	24
204	1,488	1,792	55	71	126	2,340	987	3,327	400	300	701
145	489	634	21	26	47	307	134	441	15	10	25
230	1,641	1,871	54	71	126	2,546	1,038	3,585	400	301	701
327	1,772	2,099	77	72	149	2,800	1,119	3,920	830	336	1,167
211	580	791	31	24	55	365	166	531	25	10	35
369	1,874	2,244	83	71	154	3,218	1,222	4,440	960	325	1,286

(11)



業種別 月別	ガス業			水産業			交通業		
	設備	運転	計	設備	運転	計	設備	運転	計
22年 1月未				37	11	48	8	15	23
				198	10	208	25	12	37
2	1 0.2		1 0.2	96	8	104	16	-	-
				328	12	340	58	-	-
3	0 0	1 0.2	1 0.2	152	15	167	21	15	36
				474	20	495	77	35	111
4	0 0	2 0.4	2 0.4	223	21	244	35	10	45
				676	32	708	116	18	134
5	0 0	2 0.4	2 0.4	299	17	316	53	14	67
				812	33	845	197	16	212
6	0 0	3 30	3 30	318	7	325	95	16	91
				855	27	882	255	19	274
7	1 0.2	3 27	4 28	357	9	366	101	19	130
				974	30	1,004	298	36	335
8	1 0.2	2 27	3 27	401	22	436	107	45	152
				1,203	279	1,482	333	61	394
9	1 0.2	2 27	3 27	480	17	497	141	36	197
				1,592	36	1,628	623	95	718
10	1 0.2	2 25	3 25	545	18	563	163	55	218
				1,895	38	1,933	890	97	987
11	1 0.2	2 25	3 25	569	20	589	177	53	230
				2,067	38	2,106	476	95	1,071
12	1 0.2	2 24	3 24	545	18	563	163	55	218
				1,895	38	1,933	890	97	987
23年 1月未	1 0.2	2 25	3 25	644	20	664	268	53	321
				2,494	39	2,533	1,295	98	1,393

備考 1. 復興金融金庫調  
2. 上段は件数, 下段は金額  
3. 一は不詳

其の他			小計			公団			合計		
設備	運転	計	設備	運転	計	設備	運転	計	設備	運転	計
69	63	132	403	505	908				403	505	908
370	318	688	1,585	2,532	4,118				1,585	2,532	4,118
66	95	161	558	607	1,165				558	607	1,165
315	108	423	2,189	2,174	4,363				2,189	2,174	
93	63	136	775	790	1,565				775	790	1,565
305	585	891	2,807	3,179	5,986				2,807	3,179	5,986
85	126	221	935	951	1,886				935	951	1,886
274	651	925	3,312	4,368	7,730				3,312	4,368	7,730
96	143	239	1,143	1,088	2,231				1,143	1,088	2,231
336	714	1,050	4,146	6,017	10,163				4,146	6,017	10,163
157	178	335	1,338	1,290	2,628	2	3	5	1,340	1,293	2,633
420	745	1,165	5,241	7,948	13,189	25	300	325	5,267	8,248	13,514
149	189	336	1,615	1,497	3,112	4	9	13	1,619	1,506	3,125
433	740	1,174	6,542	10,116	16,658	31	1,291	1,323	6,574	11,407	17,981
132	167	299	1,747	1,597	3,344	11	58	69	1,758	1,655	3,413
369	543	912	7,538	11,066	18,604	175	5,385	5,560	7,714	16,451	24,165
131	162	293	2,137	1,608	3,745	26	86	112	2,163	1,694	3,857
371	305	676	9,484	11,790	21,275	619	6,950	7,569	10,104	18,741	28,845
149	169	318	3,137	1,660	4,797	35	79	114	3,172	1,739	4,911
404	507	911	12,363	11,506	23,870	650	9,187	9,837	13,013	20,674	33,687
160	173	333	3,612	1,704	5,316	42	98	140	3,654	1,802	5,456
422	520	943	14,637	11,580	26,218	666	11,018	11,685	15,304	22,599	37,904
477	522	999	17,566	13,143	30,708	749	12,553	13,502	18,515	25,696	44,210
189	172	361	4,909	2,355	7,264	32	130	162	4,941	2,485	7,426
499	509	1,008	19,863	13,573	33,437	1,072	13,952	15,024	20,946	27,525	48,472



7.B.復興金融金庫業種別融資状況(大阪)

年度 月別	鉱業			紡績工業			金属工業		
	設備	運転	計	設備	運転	計	設備	運転	計
22年 2月中	4 4,998	51 40,181	55 45,179	6 4,750	2 1,990	8 6,740	4 4,460	9 7,827	13 12,287
3	2 810	5 36,832	7 37,232	4 1,400	1 200	5 1,600	1 1,000	3 24,500	4 35,500
4	3 37,200	1 34,000	4 71,200	2 1,250		2 1,250	1 457	3 2,043	4 2,500
5	10 24,350	14 61,755	24 86,105	2 550		2 550	3 5,100	4 52,000	7 57,600
6	4 2,870	19 50,772	23 53,642	1 750		1 750	1 150	4 46,000	5 46,150
7	14 100,571	26 107,103	40 208,174				1 6,660	2 30,750	3 37,410
8	8 63,575	4 22,736	12 86,311	2 5,950		2 5,950	1 470	1 8,200	2 8,670
9	9 92,037	20 7,124	29 99,161	3 4,700		3 4,700	3 7,400	3 7,400	3 7,400
10	40 162,589	9 43,230	49 205,819	3 5,300		3 5,300			
11	12 57,357	12 6,549	24 57,906	1 5,000		1 5,000		2 1,100	2 1,100
12月 12月	118 619,510	118 440,721	236 1,060,231	16 56,220	3 7,240	19 63,460	12 37,352	21 138,523	33 175,875
23年 1月	111 679,409	127 466,302	238 1,145,711	19 81,020	2 1,155	21 82,175	13 40,089	21 137,960	34 178,049

備考 1. 上段は件数、下段は金額  
2. 復興金融金庫大阪支所資料による  
3. 12月、23年1月は月末残高

年度 月別	電気業			ガス業			水産業		
	設備	運転	計	設備	運転	計	設備	運転	計
22年 2月中							1 998		1 998
3	2 47,000		2 47,000				5 7,300		5 7,300
4							5 1,205	1 205	6 4,410
5							5 9,234	2 2,236	7 11,470
6					1 30,000	1 30,000	4 3,330		4 3,330
7							2 3,510		2 3,510
8							3 3,950		3 3,950
9							11 15,500		11 15,500
10							6 10,560		6 10,560
11							3 8,500		3 8,500
12月 12月	2 105,000	2 70,500	4 175,500	36 70,328	2890	38 73,218			
23年 1月	2 105,000	2 70,500	4 175,500	40 74,428	2,890	40 77,318			

(14)

単位 千円 (1)

機械器具工業			窯業			化学工業		
設備	運転	計	設備	運転	計	設備	運転	計
8 9,055	41 81,728	49 90,783		1 250	1 250	7 15,250	3 23,574	10 38,824
3 3,504	7 5,769	10 9,473		1 100	1 100	2 800	4 35,170	6 43,170
2 1,050	5 3,150	7 4,200				2 9,500	3 3,700	5 11,200
	2 5,800	2 5,800		1 3,000	1 3,000	2 5,850	1 200	3 6,050
4 6,615	4 4,000	8 10,615				1 600	5 41,200	6 41,800
2 2,000	8 5,100	10 7,100				1 4,800	11 70,900	12 75,700
4 7,500	2 9,750	6 17,250	1 580		1 580	2 8,058	1 700	3 8,758
3 1,900	4 2,200	7 4,100				2 14,400	3 6,900	5 21,300
5 11,600	6 8,200	11 19,800				1 3,000	1 900	2 3,900
4 9,550	3 5,550	7 15,100					2 2,800	2 2,800
35 61,967	74 127,557	109 189,524	1 580	1 3,000	2 3,580	4 35,300	12 182,700	16 218,210
37 18,952	179 143,059	216 212,011	1 580	1 3,000	2 3,580	17 82,591	19 189,715	36 272,306

(2)

交通業			其の他			計		
設備	運転	計	設備	運転	計	設備	運転	計
4 14,800	2 1,500	6 16,300	10 11,354	17 50,955	27 62,309	44 65,665	126 208,265	170 273,870
1 4,000		1 4,000		1 200	1 200	22 79,054	23 114,471	45 193,525
2 2,400		2 2,400	1 1,500	1 3,000	2 4,500	18 57,512	14 46,098	32 103,610
1 900		1 900	2 3,400		2 3,400	25 49,884	24 124,991	49 174,875
5 2,950		5 2,950		4 20,500	4 20,500	19 17,065	32 187,072	51 204,137
4 5,840		4 5,840	3 3,500		3 3,500	28 117,071	47 214,353	75 331,424
1 4,460		1 4,460	6 6,350	1 700	7 7,050	31 101,078	9 42,086	40 143,164
4 121,810	4 7,300	8 129,110	1 200	1 1,500	2 1,700	33 250,547	34 32,924	67 282,971
3 80,578	1 3,500	4 84,078				58 273,627	17 55,831	75 329,457
1 20,887		1 20,887	2 6,300	178 178	2 1,478	23 101,596	19 41,199	42 142,795
32 314,672	5 10,800	37 325,472	37 74,077	20 72,182	57 146,269	294 1,376,556	256 1,056,323	550 2,432,879
35 318,622	5 10,800	40 329,422	28 35,684	13 162,802	41 98,488	303 1,486,374	269 1,088,183	592 2,574,560

(15)



### 8. 復興金融金庫債券發行消化狀況 單位百萬元

月別	發行額	消化狀況			
		日本銀行		市中金融機關	
		金額	%	金額	%
22年2月	1,500	1,198	80.0	301	20.0
3	1,500	1,445	96.4	54	3.6
4	1,500	1,452	96.8	47	3.2
5	2,500	2,258	90.3	241	9.7
6	5,000	4,819	96.3	180	3.7
7	5,000	4,436	88.7	563	11.3
8	4,900	4,368	89.1	533	10.9
9	5,000	4,274	85.4	725	14.6
10	4,500	3,679	81.7	820	18.3
11	4,500	3,851	85.6	649	14.4
12	6,000				
23年1	6,900				
2	4,800				
3止計	2,500				

備考 復興金融金庫報

### 9. 郵便貯金・振替貯金殘高 (大阪、全國) 單位百萬元

月別	郵便貯金		振替貯金		合計
	大阪	全國	全國	全國	
22年1月	3,367	53,274	1,046	54,320	
2	3,367	52,589	1,077	53,666	
3	2,923	53,355	1,081	54,437	
4	2,966	51,484	1,154	52,638	
5	3,250	50,839	1,133	51,972	
6	3,014	50,300	1,054	51,354	
7		50,719	1,005	51,725	
8	2,642	54,554	1,037	51,592	
9		51,280	1,056	52,336	
10	3,210	51,071	1,010	52,082	

備考 1. 貯金局及大阪逓信局報

### 10. 手形交換高 (大阪、六大都市) 單位千枚、千円

月別	地区別	大阪		六大都市	
		枚數	金額	枚數	金額
22年1月		554	8,048	2,561	22,778
2		494	6,721	2,330	25,429
3		628	11,159	2,995	37,335
4		573	11,320	2,831	42,625
5		527	12,377	2,628	45,005
6		364	12,625	1,695	
7		366	12,901		
8		355	12,881	1,892	51,759
9		377	14,844	1,677	55,894
10		377	75,979	7,739	63,180
11		351	16,433	1,508	80,084
12		489	27,545	2,108	105,461
23年1月		343	19,893	1,593	77,469

備考 日銀統計局旬報に示す

### 11. 大阪市場主要株價平均指數 昭和20,8,9(大阪實物價值)=100

採用品別	總指數	工業										商業	金融	
		造船	電氣	紡織	金屬	機械	化學	食品	窯業	平均	源業			其他
22年1月	77	71	69	49	116	30	45	61	102	77	74	122	193	37
2	75	69	68	47	117	30	42	54	97	75	73	117	199	35
3	79	70	70	48	122	27	40	58	102	76	74	128	226	36
4	98	76	72	56	147	34	52	69	125	90	91	179	339	38
5	108	77	82	56	171	34	61	79	139	96	104	198	363	40
6	106	77	84	54	166	33	70	78	148	92	105	179	364	37
7	95	72	79	46	150	28	65	68	140	75	94	157	306	35
8	90	71	76	43	146	23	65	63	124	69	89	142	270	32
9	91	69	71	44	158	26	64	63	124	72	93	149	259	31
10	84	62	68	39	153	25	58	56	113	66	88	137	237	30
11	81	60	68	38	146	26	56	54	112	64	84	132	216	31
12	90	64	78	42	159	29	63	60	123	69	93	150	252	32
23年1月	112	78	87	56	199	38	76	73	170	89	117	179	311	32
2	193	148	160	87	415	82	146	119	301	157	209	282	402	44

備考 1. 算式—算術平均  
2. 採用相場 大阪市實物仲值及大阪市場配  
3. 大阪取引員協會資料に示す



12. 持株会社整理委員会に於ける株式譲渡状況

年 月	指定会社数	指定者数	有価証券総数(B)		本月中譲渡額		譲渡者総数(A)		譲渡比率 %
			株式	金額	株式	金額	株式	金額	
23年 1	65	0	44,801,723	1,915,602,600	0	0	30,928,008	155,416,000	81.13
2	65	0	62,776,322	2,605,285,853	5,894,085	1,897,566	42,449,151	2,134,178,330	81.92
3	67	56	149,764,503	6,249,428,116	7,973,833,945	11,480,940	60,873,398	5,688,072,235	81.76
4	67	55	149,911,930	6,252,488,828	9,213,517	9,204,157	101,815,513	5,112,678,985	81.75
5	67	55	150,941,532	6,292,553,985	9,088,599	207,623,342	111,069,344	5,319,556,190	84.80
6	67	55	150,941,532	6,292,553,985	0	0	111,069,344	5,319,556,190	84.80
7	67	54	150,722,854	6,261,582,635	2,395	82,300	110,854,896	5,308,588,890	84.78
8	67	55	160,714,651	6,714,708,292	7,233,196	379,608,972	118,073,877	5,678,193,812	84.71
9	67	55	160,714,651	6,714,708,292	1,968,660	47,353,342	120,443,537	5,735,577,174	85.41
10	67	55	160,644,651	6,711,068,292	4,799,185	121,931,247	124,762,722	5,785,778,424	87.22
11	83	55	160,644,651	6,711,068,292	18,898,345	427,898,424	143,857,097	6,281,617,048	93.60
12	83	54	160,884,773	6,792,237,232	3,302,283	156,167,957	147,154,928	6,452,716	92.86
23年 1	83	54	165,465,922	6,946,322,232	800	232,400	147,154,928	6,452,716	93.00
2	83	54	154,820,057	6,403,601,115	457,247,899	2,000	147,228,582	6,072,984,885	93.00

備考 持株会社整理委員会側

13.A. 大阪・東京自由物價

品目別	單位	月別											
		22年 4月	5	6	7	8	9	10	11	12	1月	2	3
主 食 品	米	180	200	230	240	220	180	210	180	195	215	240	240
	麦(押麦)	90	100	120	140	140	140	140	140	140	140	130	130
	麦	110	115	150	130	125	90	90	90	100	110	135	135
	小 麦	500	500	650	600	550	450	450	450	550	600	600	600
	蕎 麦	200	200	300	300	300	350	350	350	350	350	380	380
	薯 蓣	110	110	130	150	150	110	110	80	100	110	130	130
	馬 鈴 薯	110	140	100	100	95	95	85	100	115	125	140	140
	大 豆	4.5	4.5	3	2	2	1.5	1.5	1.5	1.5	1.5	1.5	1.5
	豆	1.5	1.5	1.5	1.5	1.5	1.5	1.5	1.5	1.5	1.5	1.5	1.5
	豆	4.5	4.5	3	2	2	1.5	1.5	1.5	1.5	1.5	1.5	1.5
	肉	30	30	30	30	30	30	30	30	30	30	30	30
	高 野 豆 腐	130	120	130	130	115	110	110	120	140	150	150	150
	乾 豆 腐	120	135	125	125	150	175	175	200	230	235	235	235
	醬 油	35	35	20	20	20	20	20	20	20	20	20	20
	味 噌	21.5	21.5	28	30	30	30	30	30	30	30	30	30
	味 噌	95	180	100	100	100	100	100	100	100	100	100	100
	味 噌	30	30	40	40	40	40	40	40	40	40	40	40
	味 噌	25	25	30	25	25	25	25	25	25	25	25	25
	味 噌	150	150	150	150	150	150	150	150	150	150	150	150
	味 噌	75	75	80	80	80	80	80	80	80	80	80	80
	味 噌	450	450	450	450	450	450	450	450	450	450	450	450



品目別	單位	22年 月別											
		4月	5	6	7	8	9	10	11	12	1月	2	3
酒	1升	750	850	900	500	600	700	800	800	850	850	850	850
茶	100分	100	120	120	100	110	125	130	125	125	115	100	120
糸	10本	25	23	40	40	45	45	45	50	50	60	60	65
綿	5分	18	18	15	18	18	20	25	25	25	35	45	45
下	1枚	500	400	400	600	600	600	650	680	750	850	950	950
木	1枚	120	120	120	130	130	130	135	140	145	150	155	160
薪	1束	65	50	100	100	100	115	120	120	135	135	140	140
下	1束	310	200	200	220	260	350	370	400	400	475	500	450
日用品	1箱	40	40	40	40	40	45	50	55	60	65	65	65
米	1升	150	130	130	140	140	150	150	170	190	200	200	200
麵粉	100分	15	14	14	13	15	15	15	16	16	18	20	20
糖	1斤	45	60	70	50	70	70	70	70	80	90	90	105
油	1斤	20	20	3	25	30	30	30	35	35	45	45	45
鹽	1斤	35	35	3	25	30	30	35	35	35	35	35	35

備考 1. 上段は大阪、下段は東京、但、東京採用品目の規格不明

2. 時点は大阪16日、東京15日

3. 本所並東京商工会議所調

### 13-B. 全国主要都市自由物價調 (昭和23.2現在)

品目	單位	單位 円										
		大阪	東京	札幌	金沢	名古屋	京都	和歌山	広島	福岡	鹿児島	
米	1升	240	200	180	160	170	230	220	200	160	175	150
小麦(特等)	1升	130	110	150	90	100	160	120	120	80	100	90
小麦(普通)	1貫	600	380	350	330	350	520	400	450	300	330	280
大豆	1貫	115	110	110	90	60	130	70	100	65	80	55
大豆(特等)	1貫	125	110	110	65	65	130	—	90	65	90	70
大豆(普通)	100分	4	5	3	5	15	6	13	25	2	5	4
小麦	100分	23	11	18	13	8	19	—	16	15	21	12
小麦(特等)	100分	65	35	—	—	65	70	50	27	55	40	80
小麦(普通)	100分	45	35	25	40	40	60	—	22	50	24	25
肉	100分	150	160	110	180	170	180	170	150	150	150	100
油	1升	130	200	200	100	300	135	90	70	75	90	90
油(普通)	100分	45	50	25	25	40	37	30	35	30	35	30
塩	1斤	60	80	100	45	55	54	45	40	40	45	30
酒	1升	1100	1000	600	950	900	1000	800	650	480	550	650
酒(普通)	1升	850	850	800	650	700	750	700	1000	500	550	550
炭	1束	45	15	40	—	52	250	50	20	25	25	45
木炭	1束	140	180	—	100	120	130	—	130	120	130	180
炭(普通)	1束	500	—	510	280	310	450	100	235	200	290	—
炭(特等)	100分	20	20	—	15	20	24	20	14	15	35	30
炭(普通)	100分	35	—	—	45	45	35	4	35	5	5	5

備考 1. 全国各地商工会議所調査の加價調のうち主要都市に於ける日帯必調品の小売自由物價を編じた。

2. 銘柄(品質)單位の明が異なるものは規格欄に記入した。その他のものは他のものでも若干品質相違してはいるものがあると思われ。







### 15-A. 東京實際物價指數 (消費財)

昭和 20.9 = 100

類別 月別	消費財										平均	公定價格 對平均價格
	5 (1)	8 (2)	6 (3)	4 (4)	3 (5)	2 (6)	日用品其他	6 (7)	34 (7)			
22年4月	231	339	356	398	805	574	225	351	13			
5	274	370	396	411	589	620	225	374	13			
6	339	475	420	405	642	616	248	420	14			
7	412	503	430	424	688	664	261	450	12			
8	387	501	431	444	719	682	269	454	9			
9	415	512	458	475	754	762	290	481	9			
10	411	537	475	497	810	855	302	504	8			
11	406	519	477	538	832	924	304	511	7			
12	445	521	498	578	952	1,028	334	549	9			
23年1月	497	565	500	611	985	1,082	353	577	9			
2	523	597	513	609	1,019	1,109	356	597	7			
3	561	597	522	616	1,022	1,107	384	611	7			

備考 1. 日本銀行調

2. 單純算術平均

3. (1)米・麦・小麦粉・甘藷・馬鈴薯 (2)大豆・豌豆・肉・雞肉・鰾卵・乾海苔・乾絲  
 (3)肉類・味噌・醬油・バター・塩・食用油 (4)茶・日本酒・麥酒・煙草 (5)絹糸・尺帛・手紙  
 (6)木炭・薪 (7)草蓆・下駄・石鹼・燭・燭寸・電球・真空管

### 15-B. 東京實際物價指數 (生產財)

昭和 21.8 = 100

類別 月別	生產財										平均	公定價格 對平均價格
	3 (1)	5 (2)	2 (3)	4 (4)	3 (5)	7 (6)	25					
22年4月	255	237	217	156	220	251	231	11				
5	300	262	248	169	285	310	271	13				
6	321	277	248	214	320	334	292	13				
7	358	312	270	193	429	369	330	9				
8	373	335	293	223	484	415	362	9				
9	395	367	306	253	505	428	383	9				
10	411	384	325	264	533	445	401	10				
11	419	383	331	267	539	459	408	9				
12	459	404	346	263	524	458	418	10				
23年1月	463	416	358	280	574	491	439	10				
2	457	425	370	294	599	526	456	10				
3												

備考 1. 日本銀行調

2. 單純算術平均

3. (1) 石灰, コークス, 揮発油 (2) 木材, セメント, 板硝子, 燧炭, 灰  
 (3) 鐵鋼, 鋼材, 鋁鋼板, 電線, 汎用電動機 (4) 硫安, 魚肥 (5) 硫酸, 苛性鹼, 苛性鹽, 曹達灰  
 (6) 機械油, 更紙, ゴムタイヤ, 農機具, 酒精, 塗料, 染料



### 16-A 大阪実需物價指数 (消費財)

昭和 20.9 = 100

類別 月別	品目数	主食品	副食品	調味料	嗜好品	纖維品	燃料	日用品	総平均
		5	8	6	4	3	2	6	34
22年4月		286.7	346.0	367.1	306.1	603.5	280.6	342.1	354.5
5		360.5	366.4	370.8	324.5	594.2	219.6	359.1	371.6
6		366.4	346.7	386.9	338.8	753.1	250.0	374.4	390.8
7		358.3	385.4	415.1	327.4	770.5	231.1	403.5	407.9
8		348.4	458.0	426.5	330.3	771.3	295.3	422.4	427.2
9		294.3	516.0	429.5	343.1	806.8	367.5	461.2	454.5
10		277.9	437.1	467.5	380.2	843.2	408.0	479.1	453.9
11		274.7	430.5	495.3	403.4	928.1	429.4	489.9	470.2
12		310.4	465.3	491.6	401.4	1039.4	411.7	520.8	496.9
23年1月		356.9	490.5	475.2	398.2	1043.6	439.9	547.9	513.3
2		364.3	493.3	489.8	406.9	1067.2	443.4	564.5	523.8
3									

- 備考 1. 日本銀行調  
2. 単純算術平均  
3. 品目は東京に同じ

### 16-B 大阪実需物價指数 (生産財)

昭和 21.9 = 100

類別 月別	品目数	燃料	建築材料	金属及金属製品	肥料	雜料	雜材	其他	総平均
		3	5	5	2	3	7	29	
22年4月		245.7	263.8	245.5	155.6	288.3	262.8	252.0	
5		257.0	279.9	259.9	166.0	318.2	289.1	271.2	
6		278.2	298.1	262.6	173.5	381.7	306.2	291.0	
7		359.2	315.8	292.0	198.0	399.4	320.2	318.1	
8		379.9	314.6	318.3	222.5	435.3	347.1	339.4	
9		384.3	341.6	327.0	210.6	479.3	353.8	353.3	
10		386.9	374.7	334.0	223.3	499.8	376.5	371.4	
11		404.0	404.9	376.9	223.8	544.5	363.7	388.1	
12		417.3	415.1	386.3	223.8	551.5	372.9	398.9	
23年1月		402.1	421.8	434.7	244.0	543.4	484.2	439.8	
2		406.0	479.0	450.5	256.4	554.9	518.0	466.8	
3									

- 備考 1. 日本銀行調  
2. 単純算術平均  
3. 品目は東京に同じ



17. 大阪實際價格 (生産財)

單位 円

品目	種類	單位	22年4月	5	6	7	8	9	10	11	12	23年1月	2	3
石炭	切込炭	/ 吨	3,650	3,680	3,500	3,900	4,280	4,280	4,570	5,500	5,500	5,500	5,700	
揮発油		リットル	6,700	7,250	9,160	13,000	13,500	13,850	13,500	13,500	13,500	12,500	12,520	
木材	杉3寸楠	/ 石	770	810	540	506	550	630	620	654	663	675	836	
セメント		/ 袋	282	310	315	350	312	363	399	453	473	468	465	
板硝子		/ 箱	6,162	7,000	8,720	8,960	10,120	10,250	12,130	13,170	13,250	13,000	13,470	
墨		/ 枚	205	205	250	270	210	270	290	315	320	350	464	
釘	2寸	/ 樽	2,526	2,600	2,810	2,920	3,230	3,330	3,350	3,600	3,610	3,640	3,990	
鉄	並Tコ	/ 吨	2,970	3,160	3,210	3,820	4,550	4,330	4,500	4,670	5,170	5,720	5,750	
鋼材	丸棒6分	リットル	6,112	6,650	6,860	7,840	8,200	8,200	8,600	7,850	7,500	11,900	12,150	
亜鉛鉄板	3R630番	/ 枚	350	350	337	358	412	430	433	510	577	610	620	
電線	2線4種	/ 4米	6,000	6,125	6,100	6,000	6,000	6,000	6,150	6,600	6,700	6,410	6,470	
汎用電動機	3相1馬力	/ 台	3,200	3,700	4,000	4,700	4,960	5,240	5,450	6,220	6,300	7,000	7,820	
硫安		/ 噸(100)	2,100	2,350	2,530	3,000	3,910	3,370	3,680	3,700	3,700	4,000	4,330	
系	X 粉	/ 噸(100)	1,700	1,750	1,750	1,700	1,700	1,700	1,700	1,700	1,700	2,000	2,000	
硫	黄粉	/ 噸(50)	2,300	2,350	2,350	2,700	2,700	2,600	2,600	2,600	2,600	2,600	2,600	
硫	55%~60%	/ 噸(40)	305	339	410	430	432	527	550	585	600	610	571	

苛性曹達	固板	/ 吨	66,100	74,282	93,000	97,600	105,800	113,330	117,000	128,750	126,600	124,800	134,400	
曹達灰		リットル	23,812	26,500	28,000	29,800	34,800	37,230	38,500	42,800	44,770	43,000	47,000	
煤油	モビル	/ 升	6,930	7,100	7,750	7,540	7,640	8,050	8,250	10,870	12,000	12,450	13,430	
ラベン	45級煤油	/ 升	1,968	2,180	2,220	2,360	2,520	2,800	2,700	2,550	2,600	2,700	2,810	
タイヤ	自走車用 32寸	/ 本	5,500	5,800	7,000	7,000	9,000	9,500	10,750	10,750	10,750	18,000	24,400	
煤機	自走車用 40寸	/ 本	2,575	2,700	2,520	2,530	2,560	2,670	2,950	2,750	3,100	3,400	3,570	
煤機	自走車用 45寸	/ 本	2,320	2,5	27	26	30	30	29	33	35	46	40	
酒精	葉用	/ 台	3,460	4,000	4,800	4,870	4,870	4,750	4,750	5,500	5,500	6,000	6,000	
酒精	葉用	/ 台	862	900	980	1,010	1,070	1,200	1,200	1,200	1,200	1,180	1,080	
塗料	配合白土	/ 升	488,000	494,000	494,000	494,000	500,000	500,000	500,000	559,000	560,000	546,000	527,000	
塗料	配合白土 (5#)	/ 升	4,230	1,483	1,640	1,830	2,090	2,200	2,640	2,180	2,200	3,050	3,290	
塗料	黒色硝子	/ 升	160	175	175	175	175	130	134	125	130	255	252	

備考 日本銀行編  
之 毎月平均現在



### 18-A. 東京都消費者物價指数

昭和 21.8 ~ 22.3 = 100

年 月	総合指数	食 料			費		雑費	住居費	光熱費	被服費	雑費
		合計	主 食	非主食	食	費					
22年4月	140.6	134.9	111.8	147.1	162.0	115.9	136.2	163.0			
5	173.6	171.1	195.7	162.4	211.8	133.9	150.8	178.7			
6	205.6	207.2	258.7	183.8	287.5	152.7	172.6	195.3			
7	242.5	245.6	363.7	190.6	276.1	251.9	160.1	235.3			
8	229.3	224.5	264.7	204.7	247.5	291.9	162.2	253.4			
9	254.0	236.0	245.4	230.9	284.3	328.8	197.2	340.4			
10	263.8	240.0	244.3	236.8	329.9	345.2	197.5	363.1			
11	268.1	241.9	282.3	222.4	320.5	360.6	204.7	392.0			
12	290.3	267.2	341.5	236.1	330.9	353.4	218.3	412.2			
23年1月	295.0	264.1	293.2	249.6	372.4	375.4	212.8	437.2			
2	298.3	273.8	332.9	247.6	387.7	353.8	205.5	472.5			
3											

備考 1. 総理庁統計局編

2. 調査品目数 152品目

3. 算式 71ツシヤ一氏理想算式

### 18-B. 大阪市消費者物價指数

昭和 21.8 ~ 22.3 = 100

年 月	総合指数	食 料			費		雑費	住居費	光熱費	被服費	雑費
		合計	主 食	非主食	食	費					
22年4月	138.8	131.5	96.7	152.0	178.5	129.0	145.6	160.4			
5	170.4	169.3	122.4	158.5	186.1	136.8	171.2	177.3			
6	199.5	201.2	259.7	169.4	235.9	144.1	161.9	196.8			
7	233.6	239.6	340.6	178.7	223.9	210.1	177.3	225.8			
8	208.9	205.2	272.7	168.4	186.1	265.3	168.2	247.1			
9	229.7	211.9	264.5	179.6	250.5	293.1	196.8	330.5			
10	216.3	182.9	185.2	180.9	335.7	277.7	216.6	360.8			
11	216.1	180.8	169.0	188.0	321.9	240.5	202.1	391.7			
12	258.0	219.4	227.3	214.9	418.7	269.3	250.7	410.7			
23年1月											
2											
3											

備考 1. 総理庁統計局編

2. 調査品目数 148品目

3. 算式 71ツシヤ一氏理想算式



18-C. 全都市消費者物價指數

昭和 21.8 ~ 22.3 = 100

年月	総合指数	食料		被服費	光熱費	住居費	雑費
		合計	非主食				
22年4月	137.3	130.2	99.2	158.7	118.6	156.7	160.5
5	163.3	161.6	155.1	173.9	132.4	160.1	173.5
6	189.7	191.4	219.6	200.0	143.4	169.0	194.4
7	* 222.9	223.1	315.0	* 242.8	238.6	174.8	222.0
8	* 216.1	213.4	268.3	* 209.0	269.6	168.6	236.7
9	* 224.4	207.3	225.6	* 260.8	278.5	193.4	288.3
10	* 236.1	208.0	210.8	* 308.5	313.0	197.6	330.4
11	* 250.1	220.2	283.9	* 333.4	328.9	214.8	349.2
12	* 282.2	255.3	280.0	* 362.1	341.1	244.6	372.2
23年1月							
2							
3							

備考 1. 総理庁統計局調

\* 暫定数字

2. 大阪工業構成(業種別)

A. 工場数

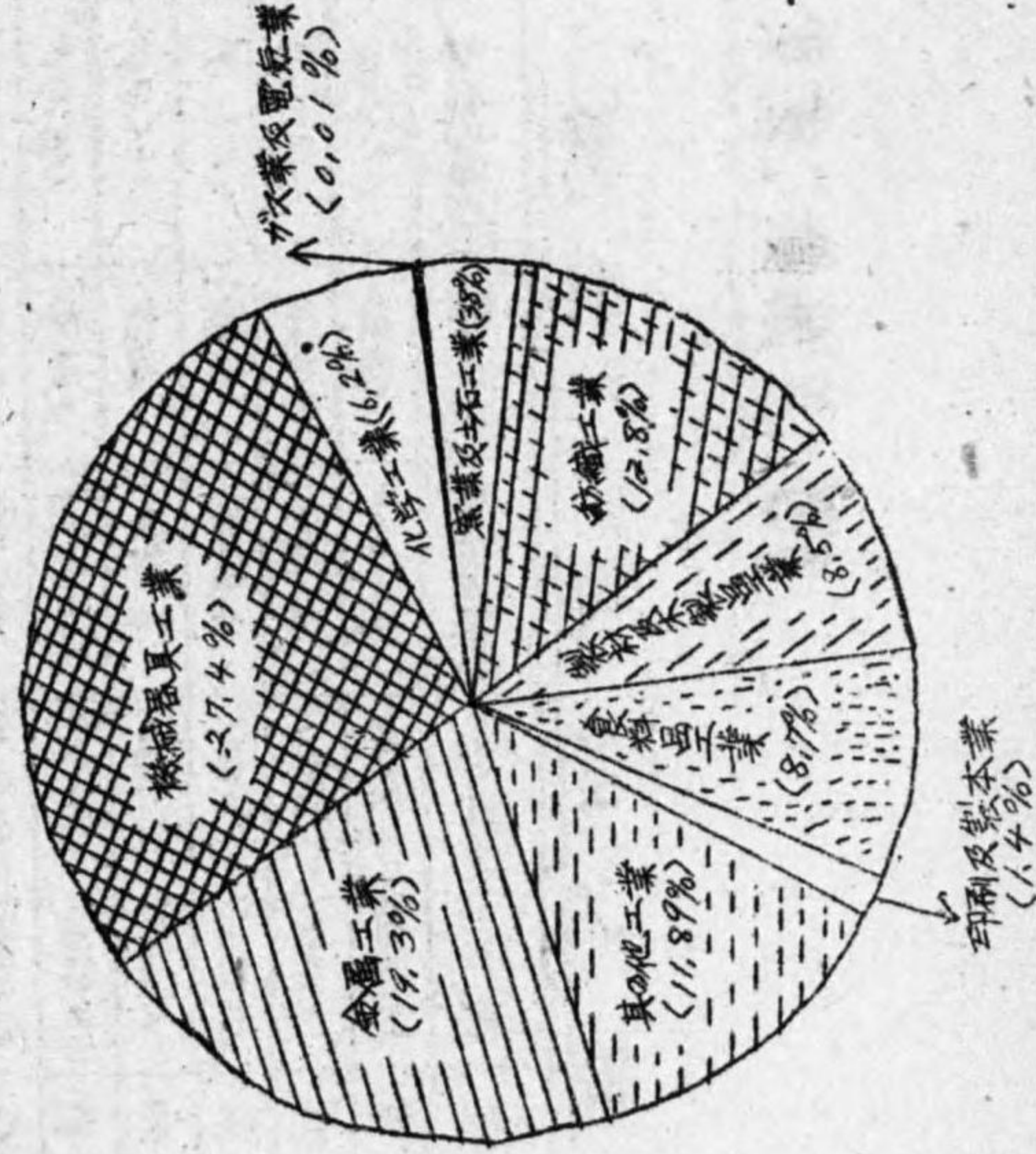

B. 従業員数

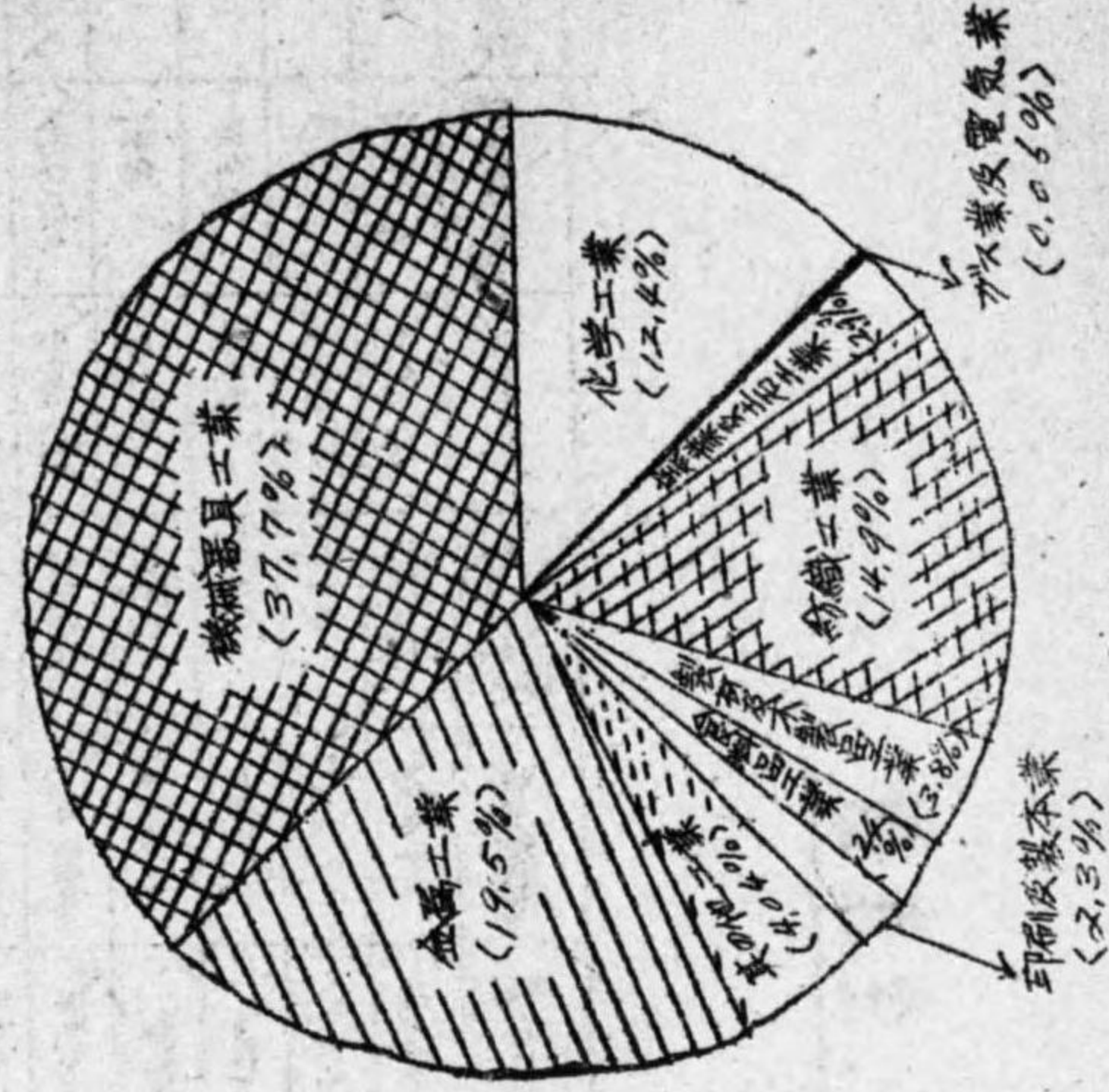



19. 工場数、従業員数、生産額

A. 五人以上の工場

地域	総計	金属工業	機械器具工業	化学工業	繊維工業	窯業及土石工業	印刷工業	製材及木製品工業	食品工業	印刷複製業	その他工業
全国	85,232	9,083	24,201	6,835	690	4,462	14,438	15,893	10,153	1,552	4,925
大阪	8,208	1,720	2,856	701	2	381	1,135	428	509	127	509
東京	10,507	1,941	4,474	838	9	236	640	944	473	353	599
愛知	6,281	693	1,550	229	17	879	1,426	735	502	89	361
全国	3,224,866	405,188	1,027,263	439,791	19,895	136,558	492,434	364,260	176,819	55,337	1,121,766
大阪	348,843	17,838	734,691	44,495	186	9,993	52,890	11,924	6,219	8,291	12,939
東京	329,810	52,697	139,901	49,344	440	7,042	17,136	19,144	15,009	18,103	18,995
愛知	218,947	31,194	78,889	12,471	269	92,178	38,113	16,759	9,403	3,463	6,908
全国	878,179	11,403,512	24,948,323	18,527,885	2,062,372	21,932,000	7,586,694	9,274,140	8,205,467	2,013,546	4,976,780
大阪	12,400,163	2,750,282	4,495,104	1,937,155	3,095	255,590	865,120	275,949	409,332	266,288	1,162,206
東京	11,302,743	1,818,483	3,697,976	1,178,982	615	167,198	2,232,074	928,614	354,477	877,840	1,535,501
愛知	5,865,615	747,583	1,785,378	394,706	13,416	483,795	724,361	282,162	557,166	83,708	117,821

B. 五人未満の工場

地域	総計	金属工業	機械器具工業	化学工業	繊維工業	窯業及土石工業	印刷工業	製材及木製品工業	食品工業	印刷複製業	その他工業
全国	271,079	30,840	23,001	15,050	182	11,681	42,493	42,989	63,469	2,179	44,195
大阪	8,185	1,437	1,711	309	—	240	937	915	1,114	98	1,424
東京	16,051	2,403	3,155	752	8	241	2,710	1,932	1,273	511	3,016
愛知	15,472	1,648	1,701	757	7	1,114	3,402	2,297	1,926	99	2,485
全国	584,416	63,660	47,781	41,986	585	28,626	87,833	85,127	140,753	7,626	20,415
大阪	18,308	3,605	3,870	891	—	575	1,990	1,961	2,402	296	2,778
東京	35,341	6,430	5,590	2,058	23	571	5,320	4,111	2,451	2,417	6,390
愛知	31,888	3,279	3,391	1,875	13	3,195	1,889	4,229	4,155	181	4,389
全国	6,388,271	616,300	576,999	449,425	34,040	309,800	604,103	1,165,677	1,775,322	90,695	799,890
大阪	259,833	51,559	55,259	25,206	—	6,483	20,772	35,159	23,780	5,252	31,363
東京	459,444	79,858	15,546	25,077	238	8,218	59,773	14,753	35,837	20,674	100,434
愛知	353,553	31,033	33,592	14,200	5,275	49,221	61,533	52,600	56,437	1,651	42,010











品名	単位	22年 4月			5			6			7		
		工場数	生産額	操業率	工場数	生産額	操業率	工場数	生産額	操業率	工場数	生産額	操業率
炭素	kg	34	580	74	35	660	33	33	749	42	19	721	41
塩	kg	2	500	29	2	440	36	2	436	37	2	440	36
硫酸	kg	1	946	54	1	1,320	83	1	1,187	47	1	950	38
石灰	kg	1	1,004	96	1	1,106	78	1	1,103	100	1	1,113	93
過燐酸石灰	kg	5	12,564	39	5	14,701	46	5	13,300	42	5	15,796	50
苛性加里	kg	2	50	17	2	23	7	2	96	32	2	18	3
脂肪	kg	9	80	1	9	106	3	9	72	13	9	157	4
グリセリン	kg	7	0	0	7	10	1	7	0	0	7	21	0.1
硬化油	kg	3	105	7	3	238	15	3	104	68	3	76	40
塗料	kg												
無機薬品	kg	74	930	15	59	880	11	78	1,127	15	90	1,023	14
有機薬品	kg	8	694	50	20	760	44	22	759	49	8	768	38
硫酸	kg	9	10,088	50	10	10,506	53	11	12,893	52	11	13,599	51
硝酸	kg	21	520	52	19	550	55	19	577	57	19	575	58
化学品及化学物	kg	155	87	14	155	82	13	155	85	12	159	97	15
カーバイト	kg												
マツ	kg	24	6,286	44	24	5,164	36	24	5,376	37	24	8,392	58
皮革	kg	39	427	15	39	548	19	41	603	21	41	388	14
ゴム製品	kg	249	359	19	270	470	21	270	440	20		不用	
セルロイド	kg	4	105	21	4	95	19	4	107	21	4	130	99
石けん	kg	18	75	1	16	105	2	16	198	4	16	72	2
スチール	kg	2	354	12		430	15	2	138	54	2	235	46
人絹糸	kg												
絹糸	kg												
絹織物	kg	3	13,037	72	3	382,862	25	3	10,653	55	3	9,807	49
綿糸	kg	16	17,280	78	16	15,170	69	16	16,442	90	16	15,816	73
綿織物	kg	731	12,765	31	731	12,102	30	1091	10,455	57	1161	10,957	60
絹織物	kg	18	6,455	94	18	7,172	97	18	8,202	97	18	8,455	92
合計	kg	749	19,218	41	749	19,184	40	1009	18,658	69	1179	19,412	71
黄麻布	kg	25	1,092	22	24	996	22	24	1,096		20	941	27
黄麻糸	kg	10	380	16	10	415	17	10	422	22	3	263	36
麻織物	kg												
梳毛糸	kg	4	120	30	4	111	28	5	109	27	5	136	28
紡毛糸	kg	13	805	62	14	888	57	14	783	59	14	750	55
毛織物	kg	8	233	31	8	279	32	8	304	35	8	277	32
染色加工	kg	532	114	82	532	234	78		272	54	532	521	74
紙	kg	26	730	29		740	29	532	837	33		918	36
紙	kg	26	1,903	18	26	2,489	24	26	2,869	27	26	2,776	26
シリコン	kg												

(40)

工場数	8			9			10			11			12		
	工場数	生産額	操業率	工場数	生産額	操業率	工場数	生産額	操業率	工場数	生産額	操業率	工場数	生産額	操業率
27	45	47					13	133	38	13	121	39	18	128	43
2	610	78					2	45	28	2	35	22	2	32	20
							4	375	65	4	403	70	4	400	69
1	526	34	1	270	10	1	1,855	72	1	1,894	76	1	1,706	95	
1	917	61	1	856	72	1	661	44	1	800	67	1	795	66	
5	14,865	87	5	16,982	54	5	16,956	54	5	16,456	52	5	18,478	60	
2	85	42	2	38	19	2	57,887	29	2	47,000	23	2	39,000	19	
9	109	2	9	354	64	16	415	8	16	346	7	16	170	4	
7	12	2	7	39	4	7	7	7	7	65	6	7	35	3	
4	353	22	4	313	30	4	0	6	4	44	3	4	50	7	
							25	497	71	37	882	13	37	601	9
65	1,003	19	67	708	14	67	794	16	67	679	14	67	750	17	
8	722	44	8	905	55	8	782	50	8	705	43	8	581	35	
11	13,453	50	11	14,523	54	11	16,194	59	11	16,255	60	11	17,373	67	
22	530	53	22	594	32	23	647	34	23	560	30	23	570	31	
159	63	9	42	275	21	49	758	27	49	356	22	42	726	28	
							7	485	52	7	547	64	7	630	67
24	8,808	31	24	10,367	65	24	10,261	65	24	9,023	57	24	8,766	55	
43	397	14	43	400	14	43	430	15	49	450	16	49	788	20	
284	477	23	277	546	25	300	516	24	305	550	25	304	541	27	
4	148	30	4	155	61	4	148	30	4	143	29	4	158	32	
16	62	1	16	69	13	16	622	12	16	357	7	16	328	66	
2	168	33	2	124	28	2	181,863	47	2	125,339	20	2	117,393	30	
2	511	19	2	556		2	592,000	24	2	572,100	20	2	594,590	21	
							2	4,722	61	2	4,224	55	1	4,148	63
3	10,289	52	3	9,443	47	3	9,461	42	3	10,428	46	3	9,391	41	
3	363	24	4	379	24	4	383,565	23	4	383,752	24	4	289,668	18	
16	13,271	60	16	12,734	57	20	11,598	53	20	11,530	52	16	11,158	50	
856	11,045	83	1161	10,204	55	1029	11,363,117	60	716	9,879,349	81	727	9,851,487	37	
18	9,678	98	18	8,371	98	19	7,367,587	85	20	6,241,769	51	20	5,914,565	66	
874	18,723	70	1179	18,575	77	1048	18,730,704	70	736	15,921,118	57	747	15,866,052	52	
20	978	28	20	995	29	3	146,982	14	3	83,973	8	3	47,099	5	
							7	315,859	36	7	317,983	37	7	262,483	28
3	243	36	3	327	38	3	314,048	19	3	214,135	13	3	197,354	12	
							20	1,042,666	30	19	948,812	28	20	955,957	28
5	116	24	4	95	20	4	118,272	24	4	83,935	18	4	137,825	30	
14	686	52	14	728	57	14	693,617	53	14	622,619	48	17	551,555	27	
16	271	31	16	225	24	16	325,273	35	14	207,966	26	14	208,935	19	
250	524	275	530	609	66	532	617,273	39	250	398,866	54	250	318,579	46	
	933	4		955	38		977,548	39	250	619,862	36	250	589,829	24	
26	3,417	33	25	2,524	24	25	3,156	30	25	3,345	32	30	3,628	28	
350	405	32	632	562	31	632	366,029	61	398	293,387	39	389	192,517	32	

(41)



22. 鉄鋼生産実績(全国)

種別	月別	第三四半期計画		
		期前(A)	月(A×1/3)前	
鉄	普通鉄	78,000	26,000	
	電気鉄	20,000	6,667	
	其他鉄	0	0	
	計	98,000	32,667	
鋼	平炉	158,000	52,767	
	電炉	102,350	34,117	
	計	260,350	86,884	
平	普通鋼	158,300	52,767	
	特殊鋼	0	0	
	鍛鋼	0	0	
	鑄鋼	普通	0	0
		特殊	0	0
		計	0	0
		計	158,300	52,767
	電	普通鋼	51,290	17,097
		特殊鋼	18,660	6,330
		鍛鋼	6,400	2,133
鑄鋼		普通	26,000	8,667
		特殊	26,000	8,667
	計	102,350	34,117	
鋼	普通鋼	146,600	48,867	
	特殊鋼	10,460	3,487	
	鍛鋼	3,000	1,000	
	鑄鋼	普通	13,000	4,333
		特殊	13,000	4,333
	計	173,060	57,687	
丁工口丁口イ		6,000	2,000	

備考 日本鉄鋼会調査部資料による

單位比

第三四半期実績				比率
10月	11月	12月	計(B)	
21,995	26,507	25,953	74,455	95%
9,578	8,130	6,558	24,266	121
0	0	0	0	0
51,573	34,637	32,511	98,721	100
54,757	58,105	58,227	171,089	108
40,971	32,792	29,065	102,828	100
95,728	90,897	89,292	273,917	105
55,847	56,682	57,371	167,900	106
290	464	396	1,150	-
591	959	433	1,983	-
29	0	27	56	-
0	0	0	0	-
29	0	27	56	-
54,757	58,105	58,227	171,089	108
21,538	15,561	12,461	49,560	96
7,495	5,116	6,259	18,870	101
2,001	1,922	1,044	4,987	78
9,113	9,496	8,744	27,403	-
774	677	557	2,008	113
9,937	10,173	9,301	29,411	113
40,971	32,792	29,065	102,828	100
42,419	43,283	42,486	134,188	82
6,841	5,922	6,542	19,105	183
1,633	1,781	1,795	5,209	177
5,668	5,738	5,196	16,602	-
473	416	342	1,231	137
6,141	6,154	5,538	17,833	137
56,834	57,140	62,361	176,335	93
1,131	663	492	2,286	38



23. 綿糸、綿織物生産実績(全国)

單位：ポンド

年次	純綿糸	ス7糸	縮式 綿糸	縮式 ス7糸	縮式 ス7糸	縮式 ス7糸	綿				合計	その他	合計	D E T
							糸	布	細	織				
24年1月	26,984,322	4,137	18,330	1,333	12,874	27,104,352	—	34,192	3,160	536,705	574,057	15,962	733,186	区内 輸出 合計
2	25,049,834	45,774	11,690	8,437	6,228	25,175,371	544	1,466	1,075	254,593	262,678	180,639	433,317	D E T
3	26,355,641	47,575	35,258	14,891	14,891	26,602,260	—	280	—	207,148	207,428	189,025	396,463	D E T
4	27,394,418	12,714	6,096	53,479	205,176	27,671,883	—	8,443,296	2,146,309	1,171,754	30,084,771	195,708	363,408	D E T
5	26,544,759	3,368	100	—	216,582	26,764,809	—	7,522,751	1,945,653	221,274	221,274	180,734	402,008	D E T
6	29,004,416	—	—	—	320,284	29,764,809	—	9,363,778	1,476,423	1,333,386	29,264,222	384,884	29,649,096	D E T
7	25,284,896	10,259	—	—	235,266	25,622,421	—	13,014,816	4,448,222	2,071,243	33,284,377	33,1457	33,616,154	D E T
8	18,222,601	10,370	—	—	303,858	18,687,389	—	13,009,311	393,927	245,257	245,257	290,339	535,596	D E T
9	17,125,500	70,609	—	—	550,221	17,748,250	—	14,605,300	658,560	163,748	163,748	220,533	384,101	D E T

單位：ポンド

年次	北海道	東部本土	中部本土	九州	合計	D E T
10	16,448,910	217,5	168,9	1,072,2	146,828	258,777
11	—	220,9	171,1	1,902,6	146,828	—
	—	250,6	197,8	1,201,9	146,828	—
	—	207,8	171,7	1,150,4	146,828	—
	—	225,0	173,8	1,152,6	146,828	—
	—	222,9	176,2	1,134,1	146,828	—
	—	232,1	191,1	1,186,7	146,828	—
	—	219,9	194,1	985,1	146,828	—
	—	227,8	209,0	1,247,3	146,828	—
	—	241,4	211,7	1,324,7	146,828	—
	—	255,2	232,2	1,331,1	146,828	—
	—	279,9	260,7	1,578,5	146,828	—
23年1	—	—	—	—	146,828	—
2	—	—	—	—	146,828	—
3	—	—	—	—	146,828	—

備考 1. 日本紡績同業会資料による同会加盟会社生産額とする。  
2. 綿糸は兼業のみ

24. 出炭状況(全国)

單位：千吨

年次	北海道	東部本土	中部本土	九州	合計	D E T
22年1月	550,8	217,5	168,9	1,072,2	146,828	258,777
2	543,4	220,9	171,1	1,902,6	146,828	—
3	606,2	250,6	197,8	1,201,9	146,828	—
4	547,6	207,8	171,7	1,150,4	146,828	—
5	551,9	225,0	173,8	1,152,6	146,828	—
6	575,1	222,9	176,2	1,134,1	146,828	—
7	609,1	232,1	191,1	1,186,7	146,828	—
8	584,4	219,9	194,1	985,1	146,828	—
9	608,4	227,8	209,0	1,247,3	146,828	—
10	639,2	241,4	211,7	1,324,7	146,828	—
11	662,9	255,2	232,2	1,331,1	146,828	—
12	814,1	279,9	260,7	1,578,5	146,828	—
23年1	—	—	—	—	146,828	—
2	—	—	—	—	146,828	—
3	—	—	—	—	146,828	—

備考 1. 石炭庁調及7月-12月は経安本調 2. %は対前年比率



### 25. 産業別

#### A. 近畿地區

年次	山	之	進	輸	海	電	ガ	鉄	山	石	金	造	船
月	省	費	出	出	運	力	ス	鋼	鉄	油	工	業	隻
22年1月	208	7,218	—	6,388	8,167	23,793	17,911	302	—	1,804	4,211		
2	190	21,015	—	4,726	21,342	20,110	16,510	366	—	2,564	4,364		
3	136	21,455	—	5,585	18,834	27,758	29,226	807	68	3,287	9,101		
22年合計	1,849	121,343	—	53,806	71,588	296,563	197,873	2,959	185	38,281	63,555		
22年4	196	13,358	—	8,688	3,425	31,134	28,834	1,396	—	3,788	9,275		
5	373	6,698	960	10,320	5,807	30,821	29,075	1,154	50	3,538	11,518		
6	145	6,813	—	10,153	11,534	32,735	26,767	729	60	3,353	11,527		
7	210	11,116	—	8,948	10,207	37,358	33,436	1,243	49	6,175	11,375		
8	195	8,003	—	12,200	21,000	36,514	27,027	1,283	90	3,042	13,300		
9	302	7,148	—	11,387	19,450	38,380	27,132	937	129	3,079	11,226		
10	286	14,104	—	11,584	10,069	39,259	24,004	946	60	4,010	14,422		
11	307	20,498	—	10,679	20,938	41,167	24,890	878	60	4,307	11,210		
12	300	19,499	—	11,109	35,595	48,507	25,512	1,075	58	3,997	10,271		
22年1月	300	25,931	—	9,663	64,300	36,124	17,126	428	54	2,637	9,883		
2													
3													

備考 理数公園大臣政務局資料による

#### B. 全国

22年1	238.4	41.7	44.0	678.1	101.8	141.2	129.8	12.3	0.7	7.0	22.3		
2	223.6	121.1	71.7	648.2	182.2	45.2	125.5	15.3	0.7	6.8	18.0		
3	226.7	122.9	66.6	726.1	170.5	124.2	191.4	24.9	1.1	8.0	33.8		
4	196.2	71.7	71.5	685.3	100.6	131.4	178.5	25.4	0.8	6.0	33.2		
5	17.0	86.7	19.5	683.6	133.1	126.8	177.2	25.8	0.9	6.9	37.5		
6	169.0	45.4	69.5	648.4	116.4	134.2	173.3	23.2	0.8	6.4	40.1		
7	165.1	54.6	65.8	615.4	114.2	161.4	207.8	31.0	1.0	12.8	47.1		
8	114.0	47.0	80.9	598.1	161.2	141.6	174.7	25.6	0.8	10.2	48.4		
9	183.5	59.4	68.6	588.9	134.4	149.4	168.6	19.2	1.2	7.4	39.6		
10	214.0	142.6	72.2	645.9	163.1	154.7	184.7	18.3	1.4	20.8	34.2		
11	227.4	189.7	81.7	602.0	180.2	165.6	175.8	16.3	0.8	10.9	27.2		
12													
23年1													
2													

備考 石炭庁編

(46)

### 石炭荷渡実績

單位 吨

産業	化学肥料	化学工業	織維工業	食料品工業	製塩	煤炭	官公庁	煤田労働者	其他	合計
6,587	1,135	7,777	5,924	2,744	592	4,745	2,078	429	159	101,378
4,987	2,902	8,570	6,268	2,716	—	1,243	2,462	—	—	125,935
16,010	3,232	13,656	14,255	4,138	—	7,845	2,603	104	352	198,402
121,630	24,567	111,041	79,382	33,501	22,802	56,610	25,880	11,015	4,645	1,318,485
22,532	3,049	14,236	14,639	4,019	—	7,446	3,764	—	908	171,352
24,787	3,373	15,253	14,474	4,673	—	11,285	3,271	—	1,801	189,318
21,122	3,604	12,465	16,656	4,618	—	8,173	3,233	—	2,515	176,282
19,011	3,979	17,035	16,785	4,606	405	7,828	5,673	5,274	605	205,836
18,962	1,569	13,353	16,432	2,746	1,329	8,214	3,977	2,693	7,564	205,493
19,135	860	15,959	17,471	5,792	—	7,662	4,437	—	5,851	196,494
20,049	1,627	13,574	21,439	7,875	1,570	10,542	7,785	—	6,379	211,215
19,182	3,070	11,108	17,758	7,440	310	11,885	7,168	—	5,041	219,935
17,582	2,839	16,938	19,075	7,059	60	9,604	1,880	2,058	4,785	237,683
19,531	2,903	17,250	22,462	6,987	229	10,714	3,881	3,188	5,526	259,147

97.0	40.1	50.7	60.5	30.8	13.2	17.7	11.7	49.1	12.1	1928.2
62.5	111.4	35.9	52.8	24.3	2.2	21.4	11.0	149.1	13.3	1492.0
116.3	124.3	47.4	86.4	35.3	3.4	31.7	18.2	129.4	26.4	2,317.4
117.9	154.1	45.6	47.2	25.6	—	20.1	16.1	40.3	—	2,041.9
124.0	166.5	54.3	60.0	32.7	3.1	34.9	13.1	52.8	—	2,132.2
132.2	166.4	44.5	68.1	34.9	0.3	28.5	13.4	44.6	—	2,025.5
128.4	181.7	74.0	67.2	43.0	11.4	30.0	22.1	39.2	—	2,184.1
115.7	148.7	69.4	57.2	43.7	11.3	27.8	35.4	57.8	—	2,098.2
108.2	133.8	12.4	57.2	42.9	7.8	30.3	28.8	115.0	—	2,145.8
120.0	150.6	74.1	63.1	78.4	13.7	37.8	28.3	108.3	—	2,490.9
111.3	131.2	65.5	50.0	70.0	—	38.8	26.1	116.2	—	2,434.0

(47)



### 26. 出炭地別輸送機関別石炭入着状況(近畿地区)

單位 吨

出炭地別 月別	九州			北海道			山			口			近畿			土			各			計									
	北			道			山			口			近			土			各												
	汽船	帆船	貨車	汽船	帆船	貨車	汽船	帆船	貨車	汽船	帆船	貨車	汽船	帆船	貨車	汽船	帆船	貨車	汽船	帆船	貨車		汽船	帆船	貨車	汽船	帆船	貨車	汽船	帆船	貨車
22年1月	23,472	40,089	7,020	7,581	—	8,566	15,820	24,386	24,386	—	—	—	—	—	—	1,215	1,215	1,215	23,472	48,655	24,035	23,472	48,655	24,035	48,655	24,035	23,472	48,655	24,035	96,182	
2	26,950	29,738	29,628	86,316	—	14,658	15,690	30,348	30,348	—	—	—	—	—	—	300	300	300	24,950	44,396	45,618	24,950	44,396	45,618	24,950	44,396	45,618	24,950	44,396	116,984	
3	21,293	57,783	44,723	125,799	—	29,251	23,220	43,451	43,451	—	—	—	—	—	—	310	310	310	21,293	80,034	68,233	21,293	80,034	68,233	21,293	80,034	68,233	21,293	80,034	169,560	
4	27,629	67,368	36,500	131,497	—	27,329	24,500	53,829	53,829	—	—	—	—	—	—	1,237	1,237	1,237	27,629	94,697	64,237	27,629	94,697	64,237	27,629	94,697	64,237	27,629	94,697	186,563	
5	31,088	67,045	33,087	137,220	—	21,554	31,000	52,554	52,554	—	—	—	—	—	—	2,645	2,645	2,645	31,088	90,599	66,732	31,088	90,599	66,732	31,088	90,599	66,732	31,088	90,599	188,419	
6	31,275	75,023	31,192	137,490	—	23,615	21,095	44,710	44,710	—	—	—	—	—	—	3,131	3,131	3,131	31,275	98,638	55,418	31,275	98,638	55,418	31,275	98,638	55,418	31,275	98,638	185,331	
7	39,840	78,847	29,091	147,780	—	12,041	28,860	40,901	40,901	—	—	—	—	—	—	3,005	3,005	3,005	39,840	90,890	60,956	39,840	90,890	60,956	39,840	90,890	60,956	39,840	90,890	207,876	
8	38,694	113,913	26,263	178,870	—	16,875	29,600	46,475	46,475	1,702	—	—	—	—	—	2,028	2,028	2,028	38,694	130,510	57,871	38,694	130,510	57,871	38,694	130,510	57,871	38,694	130,510	249,595	
9	25,512	122,637	14,937	163,086	—	32,615	32,982	65,597	65,597	2,157	—	—	—	—	—	3,561	3,561	3,561	25,512	157,409	51,480	25,512	157,409	51,480	25,512	157,409	51,480	25,512	157,409	236,881	
10	18,742	116,546	12,013	149,301	—	36,182	32,166	68,349	68,349	1,945	—	—	—	—	—	2,053	2,053	2,053	18,742	154,694	46,232	18,742	154,694	46,232	18,742	154,694	46,232	18,742	154,694	232,922	
11	26,037	89,578	10,259	126,474	—	25,261	19,886	45,147	45,147	758	—	—	—	—	—	953	953	953	26,037	115,597	31,097	26,037	115,597	31,097	26,037	115,597	31,097	26,037	115,597	193,992	
12	40,576	123,127	12,785	176,488	—	24,189	21,101	45,290	45,290	756	—	—	—	—	—	900	900	900	40,576	148,072	34,986	40,576	148,072	34,986	40,576	148,072	34,986	40,576	148,072	255,752	
小計	279,993	856,086	206,127	1,342,226	38,950	219,882	243,1	462,872	462,872	7,318	19,513	26,831	318,943	1083,086	468,830	1,870,859	2,643,662	2,643,662	279,993	1,083,086	468,830	279,993	1,083,086	468,830	279,993	1,083,086	468,830	279,993	1,083,086	2,643,662	
23年1月	42,572	116,578	10,493	169,623	—	23,009	14,510	37,519	37,519	457	1,451	1,908	42,572	140,444	26,434	2,643,662	2,643,662	2,643,662	42,572	187,491	29,066	42,572	187,491	29,066	42,572	187,491	29,066	42,572	187,491	2,643,662	
2	52,034	145,077	12,422	209,533	—	41,472	15,816	57,338	57,338	942	1,318	2,260	52,034	187,491	29,066	2,643,662	2,643,662	2,643,662	52,034	187,491	29,066	52,034	187,491	29,066	52,034	187,491	29,066	52,034	187,491	2,643,662	
3																															

備考 入配炭公団大坂配炭局調。

2, ( 7 日種炭数量を示す。

### 27. 産業別口ークス配給実績(近畿地区)

單位 吨

産業別 月別	化学肥料	化学工業	造船	農業	鑛山精煉	生活用品	官需	電氣機械	通信機械	鐵道工業	產業機械	精製機械	其他機械	其他	電力	燃料	其他	計																		
																			金工	鋼	鋼	鋼	鋼	鋼	鋼	鋼	鋼	鋼	鋼	鋼	鋼	鋼	鋼	鋼	鋼	鋼
22年1月	164	198	404	338	24	333	42	659	—	—	1,638	88	33	—	—	—	—	109,21																		
5	3089	198	404	409	—	235	18	628	93	—	1,924	236	—	—	—	—	—	103,03																		
6	3174	210	376	399	10	319	47	586	108	—	2,133	250	32	—	—	—	—	11,480																		
7	342	196	391	399	—	395	51	622	204	—	2,576	264	32	—	—	—	—	12,788																		
8	2748	181	701	432	20	393	57	677	203	—	2,495	274	36	—	—	—	—	12,553																		
9	2413	235	783	474	32	289	53	623	196	—	2,546	986	—	—	—	—	—	12,913																		
10	2754	258	792	444	82	290	69	640	174	—	3,101	979	—	—	—	—	—	17,146																		
11	1933	240	798	578	107	324	86	771	185	29	3,034	1,228	—	—	—	—	—	17,860																		
12	2920	225	788	573	113	264	80	875	157	50	3,190	1,534	—	—	—	—	—	18,969																		
23年1月	3391	256	959	593	97	356	88	1,268	180	58	3,843	1,744	—	—	—	—	—	22,797																		
2	3638	284	598	591	69	338	94	1,127	163	56	4,411	1,760	—	—	—	—	—	22,092																		
3																																				

備考 配炭公団、大坂配炭局統計資料による。



### 28.A. 産業別電力消費状況(全国)

年別 月	電灯 (電熱) (合計)	電 能								
		受電能力 500KW以下	鉄 業	金属工業	機械器具工業	化学工業	窯 業	紡績工業	食料品工業	その他工業
22年1月			14,566	125,800	58,447	284,310	12,690	39,424	6,808	2,986
2			131,902	119,841	60,986	215,298	12,112	35,721	6,240	3,389
3			133,895	118,744	59,736	271,474	11,552	38,508	4,835	2,038
4			138,852	155,170	76,085	393,181	14,029	55,616	6,469	3,204
5	607,131	123,378	143,713	170,753	73,105	483,794	14,564	54,497	10,602	4,111
6	535,252	448,455	128,740	169,668	76,635	514,006	14,006	58,216	11,779	3,650
7	579,162	448,323	149,863	176,267	71,949	581,100	15,971	58,643	12,923	3,753
8	420,172	406,563	146,395	154,983	69,371	414,919	15,837	47,794	11,712	3,156
9	406,189	418,386	145,929	142,404	63,547	325,689	14,915	36,396	9,535	2,686
10	441,462	422,536	148,176	143,694	62,619	343,444	14,195	38,819	8,830	3,431
11	369,265	418,834	145,996	130,735	62,664	250,881	13,225	33,148	6,988	4,338
12										

備考 1. 商工省電力局調—日本送電株式会社及各地配電会社より直接需要家に販売した電力量。  
2. ( )内は特殊電力である。

### 28.B. 産業別電力消費状況(大阪府内)

年別 月	工 業						
	金 属	機械器具	化 学	窯 業	紡 績	食料品	その他
22年1月	14,299	4,312	4,253	964	5,686	306	30
2	11,450	4,996	5,331	919	4,057	347	45
3	11,522	4,421	4,082	671	4,275	348	44
4	13,605	4,884	6,829	1,514	5,776	410	130
5	14,833	7,570	9,149	1,220	5,981	377	230
6	11,070	6,275	10,183	1,134	6,854	860	318
7	16,833	5,466	11,661	1,193	7,225	851	295
8	15,532	5,631	11,392	1,138	6,413	884	217
9	14,695	5,529	8,302	845	4,727	508	200
10	16,277	5,761	8,157	1,298	5,097	679	173
11	17,344	5,606	7,173	1,282	4,906	542	298
12	12,600	4,381	2,556	924	3,731	250	61
23年1月	11,221	4,462	3,973	1,329	3,049	328	68
2	10,874	4,599	5,092	1,279	3,573	462	85

備考 1. 関西配電株式会社資料による。  
2. — 日不詳

単位 4KWH

500 K.W 以上							電 気 (製造用)	電 気 (発電用)	合 計	総 計
鉄 業	電気鉄道	公共事業	事務所	その他	計					
178	84,975	30,211	8,817	19,002	816,174					
116	78,805	27,084	4,632	26,671	722,827					
69	72,748	18,233	7,975	17,898	235,905					
70	85,893	28,802	7,342	22,149	986,862					
89	86,484	31,013	5,539	24,194	1,113,418	140,209	56,832	1,526,796	2,133,929	
292	86,389	31,572	5,460	27,493	1,128,086	163,688	85,705	1,576,541	2,111,793	
382	82,699	34,412	4,365	27,998	1,219,113	195,835	99,520	1,667,436	2,186,598	
1,369	83,742	35,111	3,892	27,713	1,016,124	98,269	57,874	1,422,687	1,742,859	
450	83,128	32,453	3,355	31,131	891,595	40,283	30,920	1,309,431	1,716,120	
470	85,642	32,861	3,837	32,749	918,750	44,762	29,695	1,341,286	1,782,748	
409	90,591	32,685	6,389	30,281	807,765	6,038	9,203	1,226,599	1,595,894	

社内消費(合計)の集計

単位 4KWH

小 計	工 業						合 計
	鉄 業	農 業	電 気	公共事業	事務所	その他	
31,044	0	0	—	—	—	—	—
28,251			—	—	—	—	—
25,363			—	6,213	5,149	602	—
33,148			—	6,956	4,251	719	—
39,410			33,713	7,496	2,501	1,443	85,063
36,694			32,314	7,316	3,755	1,459	81,536
43,554			33,018	8,013	2,594	1,459	88,618
41,207			32,543	7,950	1,647	1,556	84,903
34,781			32,374	7,300	1,092	1,484	77,011
39,442			35,435	8,036	1,557	470	82,940
39,451			35,955	7,684	3,952	728	85,072
24,503			35,291	7,076	5,038	1,324	75,055
24,430			34,996	7,518	5,244	930	73,118
25,944			32,999	7,890	5,587	1,002	73,442



### 29. 用途別電力消費状況 (大阪府内)

区分 月別	電					灯			合計
	定額		供 量 通	合		火 電 灯	特 種		
	電 灯	併用機器		電 灯	併用機器		街 路 灯	農 業 灯	
22年1月	—	—	—	—	—	—	—	—	53,027
2	—	—	—	—	—	—	—	—	32,439
3	—	—	—	—	—	—	—	—	27,936
4	7,564	1,808	9,344	4,276	8,742	849	156	0.0	32,818
5	7,598	1,624	10,484	4,246	7,916	966	237	0.0	33,070
6	8,642	1,694	10,162	4,956	7,420	924	250	0.0	34,060
7	8,317	1,317	10,348	4,080	7,095	808	246	0.0	32,210
8	8,581	1,001	9,633	4,095	6,548	693	171	0.0	30,723
9	7,037	1,446	7,896	3,291	10,532	571	172	0.8	30,950
10	8,694	1,517	7,954	3,388	9,187	625	204	0.1	32,066
11	8,727	1,381	8,829	3,342	9,946	647	253	0.7	33,125
12	8,651	1,500	7,970	3,215	8,326	641	247	1.6	30,072

備考: 関西配電株式会社資料による

### 30. 産業別ガス消費状況 (大阪)

産業別 月別	工					
	金	属	機械器具	化 学	窯用土石	紡 織
22年1月	509	—	—	104	750	29
2	464	—	—	117	744	0.7
3	620	—	—	57	485	0.6
4	733	—	—	57	495	0.6
5	682	—	—	151	1,399	1
6	① 545 ② 86 ③ 112	—	—	107 36 25	546 707 175	0 0 1
7	① 792 ② 129 ③ 295	—	—	954 1,202 365	0 0 0.1	2 15 5
8	① 787 ② 141 ③ 393	—	—	991 1,251 568	0 0 0.1	1 18 5
9	① 734 ② 101 ③ 202	—	—	850 1,116 352	0 0 1	1 20 7
10	① 734 ② 116 ③ 212	—	—	866 1,117 350	0 0 2	1 21 5
11	① 687 ② 129 ③ 235	—	—	900 1,135 413	0 0 2	2 21 9

備考 1. 大阪瓦斯株式会社資料による。  
2. ①、進駐軍 ②、見返品製造用 ③、其他

單位 4 KWH

小口 月別	大 口		特 種	綜 合	特 別 電 力			合計	月 別
	50-500KWH				特 需 用	爆 炸	売 去		
	50-500KWH	500KWH以上							
11.631	15,497	33,078	128	3,511	8,858	—	—	72,513	22年1月
12.310	17,017	29,212	91	3,706	6,089	—	—	68,425	2
13.617	20,337	33,741	75	3,417	2,013	—	—	73,200	3
13.858	19,600	70,621	68	3,554	1,663	1,288	3,615	114,363	4
9.978	21,705	82,164	78	3,777	1,590	13,084	4,957	127,333	5
11.882	23,525	92,462	181	3,585	2,046	2,566	6,461	122,689	6
11.842	24,567	76,526	187	3,302	1,445	1,881	8,903	128,633	7
12.725	24,180	72,631	303	3,148	1,274	2,777	7,796	124,853	8
17.545	22,591	69,407	944	3,416	1,771	649	3,876	120,249	9
19.295	21,915	72,368	733	3,695	1,859	463	3,545	123,812	10
24.792	21,860	71,343	777	3,588	1,763	280	1,756	131,179	11
23.633	21,475	70,632	460	4,353	2,242	218	580	122,974	12月

單位 4立方米

原料品 月別	業		其 他	総 計
	其 他	小 計		
31	12	1,409	2,059	3,468
21	10	1,357	1,985	3,342
35	95	1,409	2,779	4,188
35	97	1,424	3,358	4,782
37	78	2,350	2,873	5,223
16	9	1,223	—	—
4.8	20	849	—	—
25	51	390	3,553	6,017
17	1776	3,541	—	—
1	1373	2,720	—	—
26	772	1,463	6,363	14,086
23	1815	3,177	—	—
1	1444	2,860	—	—
29	1049	2,044	6,230	14,301
21	1617	2,865	—	—
2	1259	2,498	—	—
24	635	1,224	5,633	12,217
19	1636	3,256	—	—
2	1278	2,534	—	—
23	610	1,257	6,370	13,367
21	1640	3,255	—	—
9	1312	2,573	—	—
18	792	1,464	6,663	13,980



### 31.A. 主要食糧需給状況(大阪)

品目	需給	産						小計
		米	穀類	豆類	甘藷	馬鈴薯	雑穀一切	
22/11	入荷	25,609,126	1,088,494	11,694	3,055,322	70,789	191,591	30,027,016
	配給	21,610,545	132,957	2,952	2,850,751	64,168	183,435	24,859,658
12	入荷	41,401,941	1,158,921	8,876	2,273,930	5,541	2,335	44,831,544
	配給	37,523,221	481,913	1,741	2,113,233	4,470	2,083	40,126,661
23/1	入荷	25,876,821	778,854	10,566	1,537,820	3,300	2,289	28,229,450
	配給	22,428,116	321,343	8,937	1,440,167	3,151	1,168	24,202,882
2	入荷	78,544,395	498,501	2,871	203,089	22,611	1,229	19,272,676
	配給	18,177,703	304,787	2,814	195,147	21,932	1,204	18,743,587
3	入荷							
	配給							

- 備考 1. 入荷は前月増減、政府よりの買入、摘採増収食糧、その他の合計である。  
 2. 配給には士族、加工による増減を含めない 実配給高である。  
 3. 食糧配給公団大阪支局資料による。

### 31.B. 食料品配給量(大阪市内一ヶ月一人当平均)

品目	22/4	5	6	7	8	9	10
鮮魚介	228g	243	129	145	147	159	270
加工水産物	183g	114	56	68	78	72	66
蔬菜	633g	766	900	440	747	1,503	1,845
味噌	50g	50	60	65	65	65	65
醤油	1合	1.5	1.5	3.7	3.7	3.7	3.7
食塩	200g	200	200	200	400	400	100
食用油	1合	—	—	0.4	—	0.69	(154) 20.7g

單位 玄米換算量

輸入食糧					合計
穀類	豆類	砂糖	生詰	小計	
7,554,719	125,386	—	14,414	7,694,519	37,721,535
7,060,259	34,929	—	—	7,095,188	31,945,846
494,505	90,457	1,109,683	14,414	1,709,059	46,540,603
495,024	61,934	932,010	14,414	1,483,382	41,610,243
10,375,396	2,133,126	177,673	—	12,686,195	40,915,645
9,796,513	1,993,325	67,618	—	11,857,451	36,060,333
4,967,759	1,577,480	110,060	—	6,655,299	25,927,975
4,967,759	736,926	—	—	5,704,685	24,448,272

11	12	23/1	2	3	合計	調査箇所
348	399	162	225	189	2,664	大阪府食品課
78	46	56	84	56	1,002	、
2,799	983	580	3,277	2,279	16,752	、
60	60	60	60	—	660	食糧品配給公団大阪支部味噌部
2	4	1	3	3	31,8	、 醤油部
200	200	200	500	200	3,000	大阪塩業株式会社
—	—	(9-17) 17.8g	—	—	1.07合 38.5g	大阪府油脂調味品同組合



用途別  
32. 主要食糧配給状況 (大阪府)

月別	用途	内産						
		米穀	麦類	豆類	甘藷	馬鈴薯	雑穀-切	小計
昭和22年11月	家庭用	306,352			48,312	2		354,666
	一般用	20,808,585	27,199	964	2,763,133	62,290	177,148	23,939,319
	配用	299,267	29,744	1,318	34,077	25	698	365,129
	配用	55,326	93		8,313	1,847	5,542	71,121
	その他配給用	141,015	75,921	470	3,906	4	97	220,423
合計	21,610,545	132,957	2,952	2,856,951	64,168	183,485	24,850,658	
昭和22年12月	家庭用	67,210	32,106		4,250			103,566
	一般用	36,015,518	301,690	476	2,060,226	4,257	1,118	38,383,285
	配用	1,092,828	101,203	1,064	4,257	213	719	1,238,600
	配用	104,591	96		5,981			110,668
	その他配給用	243,074	46,818	201	203		246	290,542
合計	37,523,221	481,913	1,741	2,113,233	4,470	2,083	40,126,661	
昭和23年1月	家庭用	194,707	5,592		1,846		568	202,715
	一般用	21,055,024	167,465	2,089	1,391,999	3,097	256	22,619,910
	配用	912,798	102,071	5,977	4,263	54	336	1,063,839
	配用	62,176	646		3,574			77,396
	その他配給用	196,407	45,569	871	165		8	243,022
合計	22,428,116	321,343	8,937	1,440,189	3,151	1,168	24,202,882	
昭和23年2月	家庭用	242,855	1,411	13	1,144	5		245,398
	一般用	19,187,942	293,739	1,492	1,897,711	21,878	1,099	17,695,861
	配用	512,780	28,115	1,109	3,286	49	105	545,444
	配用	51,798	3		351			52,152
	その他配給用	182,328	21,519	200	685			204,732
合計	18,177,703	344,787	2,814	1,905,447	21,932	1,204	18,743,589	

備考 1. その他配給用は非常用、復員帰還者用、外国人用、船用、その他配給用を含む。  
2. 食糧配給公団大阪支局資料による。

単位 玄米換算量

穀類	豆類	砂糖	生油	小計	合計	月別配給人口	
						月別配給人口	一人一日当配給実績
205,214	331			205,545	560,211	203,936	91,956
6,631,785	29,731			6,661,516	30,500,835	2,924,184	347,685
172,935	4,859			177,790	542,919	498,344	36,315
21,244				21,244	92,365	42,143	73,057
29,085	8			29,093	249,516		
7,060,259	34,529			7,095,188	31,945,846		
23,647		28,846		52,493	150,059	10,699	470,526
85,108		900,373	6,400	991,881	39,375,166	2,929,840	433,528
323,363	61,934		8,014	393,311	1,631,911	477,300	110,292
1,234		2,791		4,025	114,693	42,986	98,601
41,672				41,672	332,214		
475,024	61,934	932,010	14,414	1,483,382	21,610,043		
91,057	3,256	879		95,192	297,907	15,014	640,006
9,398,146	1,827,009	18,704		11,243,859	33,911,769	2,942,606	371,755
252,291	154,605	21		406,917	1,470,756	466,505	101,900
24,544	6,912			31,456	104,882	42,688	79,234
30,475	1,543	9		32,027	275,049		
9,796,513	1,993,325	67,613		11,857,451	36,060,333		
27,903	49,141			77,044	322,442	35,860	310,039
4,855,847	66,483			5,522,330	23,248,191	2,950,599	271,344
67,239	18,413			85,652	671,096	472,905	38,575
12,496	2,247			14,743	66,895	41,461	55,636
4,274	642			4,916	209,648		
4,967,759	736,926			5,704,685	24,448,272		



### 33. 国鉄輸送実績

A 類・生産財 (大凡鉄道管内及全国) 單位 / 1,000 吨

品目別	22年 4月	5	6	7	8	9	10	11	12	計
石	99.4	112.5	97.8	95.6	110.6	111.6	116.6	126.0	126.2	996.3
炭	2,023.7	1,986.1	2,055.4	2,142.6	2,057.7	2,085.8	2,282.3			
豆	13.3	15.5	17.9	20.8	18.6	21.2	20.3	19.0	18.1	164.7
コ-ク-ス	129.3	149.2	156.3	165.6	119.8	126.4	139.6			
	10.7	12.5	12.0	15.0	20.0	20.1	15.6	16.4	14.2	136.5
	88.2	112.1	114.8	116.2	123.3	122.7	110.0			
石油、酒精	11.9	16.8	19.6	35.4	54.3	34.7	27.6	17.2	32.6	250.1
	83.5	92.3	97.7	109.3	121.9	97.8	99.9			
鉄	45.9	41.2	51.0	50.5	45.4	50.8	54.3	35.8	39.8	414.7
	170.6	169.7	171.1	178.1	167.2	168.6	179.5			
金屬屑	22.7	18.7	19.8	22.6	21.2	16.3	13.8	15.9	14.6	156.6
	92.4	86.3	84.8	97.6	97.7	99.5	64.4			
鉛	19.8	23.0	19.7	20.5	22.0	21.9	23.7	21.4	20.2	192.2
	273.8	232.9	270.0	285.4	262.0	247.8	233.6			
塩	4.5	15.1	16.5	13.8	19.0	22.8	13.5	19.5	15.4	138.1
	55.3	87.2	92.4	86.3	91.7	92.5	78.3			

### 汚損資料

油類及其原料	2.1	2.0	3.8	8.0	6.1	3.3	1.4	3.8	4.1	34.6
	15.1	12.3	15.0	19.2	16.9	14.2	8.5			
肥料	33.3	27.0	23.4	28.3	22.5	17.5	24.5	23.1	22.1	221.7
	203.3	289.0	217.3	220.8	195.0	198.5	224.1			
石灰類	5.7	5.7	5.5	4.8	2.9	4.2	4.7	3.5	2.7	39.7
	75.6	85.6	86.6	79.5	67.7	69.1	70.8			
工業藥品	14.2	11.2	10.7	8.2	9.6	9.1	8.7	7.8	9.7	86.4
	64.1	74.8	70.4	67.7	66.1	63.2	63.0			
石灰石	0.1	0.4	4.7	4.4	0.4	4.5	0.6	4.5	9.3	3.7
	118.8	143.2	153.0	136.3	150.1	140.3	142.4			
織物及同製品	45.7	44.9	50.7	43.8	34.7	31.1	42.8	44.0	52.0	388.7
	143.9	141.9	157.1	168.6	113.8	119.5	114.1			
農工品	22.7	20.4	13.2	9.8	8.7	11.4	11.6	15.5	13.1	124.9
	165.7	163.0	126.8	102.3	91.5	104.6	109.5			
飼料	7.0	14.6	2.8	4.4	5.4	4.2	3.8	3.4	2.3	47.9
	33.3	46.6	24.4	27.4	31.4	35.3	32.1			
計	356.0	381.5	364.1	379.9	401.4	380.7	393.7	370.8	387.4	
	3672.6	3868.2	3893.1	3984.9	3973.8	3766.8	3966.8			



目類. 投資材

品目別	22年 月別	4月	5	6	7	8	9	10	11	12	計
機械及車輛	61.0	60.5	62.9	62.8	62.7	62.7	62.8	62.8	62.7	62.9	570.10
木	256.3	275.0	272.8	271.1	270.2	270.2	264.6	277.6	277.6	131.4	1955.9
セメント	169.5	188.1	182.4	185.8	154.9	154.9	159.9	157.9	146.0	15.4	148.3
砂	1283.7	1434.9	1399.9	1340.4	1303.4	1253.3	1220.9	1220.9	12.4	32.5	247.8
石	9.6	16.8	16.9	22.1	16.7	20.6	16.8	16.8	35.3	4.6	84.9
和	89.4	106.9	132.6	118.1	119.7	123.7	123.7	123.7	4.9	4.6	84.9
計	39.0	41.7	38.4	36.6	38.9	41.7	41.7	43.7	255.2	246.8	2587.00
	539.1	586.6	558.8	530.5	532.2	523.1	523.1	523.2	255.2	246.8	2587.00
	10.1	11.0	8.7	6.5	6.0	7.6	7.6	5.6	4.9	4.6	84.9
	97.1	109.3	104.0	124.4	108.7	74.4	92.6	92.6	255.2	246.8	2587.00
	289.1	318.1	311.3	298.8	279.2	292.6	292.6	295.8	255.2	246.8	2587.00
	2,265.6	2,512.7	2,468.1	2,384.5	2,334.2	2,242.9	2,242.9	2,444.0	255.2	246.8	2587.00

乙類. 消費材

米	33.5	20.0	11.1	14.0	8.9	3.4	9.8	27.4	81.3	209.4
麥	321.2	177.7	105.1	96.9	64.5	58.1	214.9	11.2	6.8	237.4
小麦粉	3.5	6.3	21.9	41.4	64.1	61.8	22.4	170.7	8.3	67.8
甘藷馬鈴薯	62.4	64.3	61.4	181.4	309.4	307.8	170.7	18.9	3.0	67.8
大豆	3.0	3.9	10.9	6.5	7.1	7.7	16.9	11.1	38.0	31.9
	45.9	33.9	46.5	71.4	102.0	112.7	121.9	11.1	38.0	31.9
	3.9	1.5	2.1	7.5	1.3	0.9	42.53	0.4	38.0	31.9
	111.7	62.7	41.2	69.5	42.3	60.2	42.53	0.4	38.0	31.9
	8.4	0.6	0.8	1.3	1.7	1.3	1.3	0.4	38.0	31.9
	23.8	23.9	23.2	18.7	10.1	12.4	10.8	10.8	38.0	31.9

汚損資料

生野菜	4.5	2.1	3.5	4.6	8.4	13.7	25	5.5	4.0	53.8
果物	45.4	38.6	35.1	40.7	53.2	63.6	96.6	11.1	13.7	69.1
魚介類	12.2	6.5	2.1	2.6	3.2	8.9	8.8	8.8	8.8	8.8
味噌醬油	35.4	22.0	13.8	10.2	25.8	40.6	51.9	9.3	9.7	70.6
糖	11.4	12.4	6.2	5.3	5.3	5.2	5.8	3.2	3.9	31.7
酒	132.6	119.8	96.0	81.3	61.7	51.9	77.3	3.7	3.9	31.7
煙草	2.4	3.1	3.1	2.6	4.7	5.0	3.7	2.5	4.1	10.8
紙及パルプ	198	22.3	20.8	21.1	23.1	22.0	21.5	0.2	0.1	23.7
家畜	0.2	0.6	0.7	0.4	0.3	0.4	0.2	4.0	4.1	6.2
計	0.7	1.7	2.5	2.5	7.3	2.6	2.4	4.1	4.1	45.6
	2.4	5.7	7.0	6.5	5.5	4.2	4.0	3.6	3.6	33.9
	10.1	19.0	25.5	23.3	20.4	20.5	17.2	7.0	7.0	67.4
	3.0	3.2	3.2	2.3	3.8	4.1	6.1	9.5	5.8	55.0
	28.4	32.5	36.0	34.4	33.9	24.3	43.3	72.4	5.8	55.0
	45.9	43.3	38.4	28.4	38.3	36.8	43.4	37.2	11.2	12.3
	245.8	264.7	202.9	196.2	208.7	207.2	236.0	70	11.2	12.3
	8.1	8.0	7.5	3.9	5.5	5.7	8.0	7.0	184.3	256.4
	98.4	100.8	81.0	62.5	67.2	78.8	95.1	9.5	184.3	256.4
	4.2	4.8	6.1	6.0	5.3	7.8	9.5	5.8	184.3	256.4
	62.1	67.9	70.5	72.7	74.9	92.7	72.4	72.4	184.3	256.4
	10.4	8.0	7.0	10.4	10.0	14.0	10.8	10.8	184.3	256.4
	60.6	56.5	50.2	69.6	66.8	74.0	99.5	99.5	184.3	256.4
	149.0	130.0	141.4	143.7	173.9	180.9	168.4	184.3	184.3	256.4

備考 1. 大坂鐵道局及陸軍省本賣料にヨリ  
2. 下段は全圖



34.A. 汽船貨物輸送異積—大阪—

A. 揚 荷

單位 トン

品目別	22年/4	5	6	7	8	9	10	11	12	22年/1	2	3
石	33,100	39,647	34,390	152,144	51,230	39,469	30,597	37,336	42,930	46,082	19,415	
木	9,082	5,082	27,392	16,708	15,331	12,890	4,324	4,302	14,618	9,395	7,510	
鐵	5,096	1,697	1,630	3,376		1,965	1,419	12,530	9,848	9,608	2,292	
油	16,280	18,215	8,936	16,512	11,130	11,091	35,987	14,398	21,222	14,392	8,162	
水									1,437	4,314	7,047	
石灰石	10,722	16,899	13,410	14,705	12,734	11,260	12,114	10,796	8,606	22,760	14,812	
燐灰石	2,500	7,630	6,180			1,200	1,230		1,014		4,500	
砂					2,430	1,200	1,230		940	1,042	1,100	
石灰及礬	2,406	2,095	3,251	2,179	2,477	1,103	387	1,987		4,785	2,283	
肥料	9,013	5,402	5,939	2,808	2,010	9,809	2,172	380	5,098		1,033	
海產物								1,359	4,106	435	2,319	
雜貨	2,401	4,449	1,637	3,386	2,192	1,018	5,285	1,829	1,156	798	195	
牛	302	84				23	30	70	299	295	100	
新米	47	139	108	285		250		1,932		95	419	
硫化鐵											1,054	
高鈣膏		5,014	9,000		5,000		1,200	5,000		4,000		
石膏									22,116	3,645		
石膏												
以交繩	4,366	472										
繩	253											
鐵線具	215											
軟	1,110									822		
繩												
粘												
土												
七x一ト								250	465			
其他						927	740	453				
合計	80,215	104,307	104,307	99,711	107,210	80,209	76,137	71,751	149,513	129,623	118,019	
	16,080	8,936	8,936	11,519	16,163	16,091	14,398	35,987	21,222	3,161	14,399	
	362	84				23	30	70	299	100	295	

B. 積 荷

單位 トン

品目別	22年/4	5	6	7	8	9	10	11	12	22年/1	2	3
肥料	8,631	8,728	11,106	7,192	6,998	2,751	不詳	9,338	16,429	9,414	11,240	
鐵線具	2,642	234	9,691	19	50	43		170	230		77	
木		1,231	1,690	3,016	1,210	2,852		1,965	2,131	1,475		
重機器具		249			136	452			117	288	527	
粉					148				19	26	14	
鐵	91	411	66	20								
機械車輛	308		147	463		1,011			185	1,454	545	
水												
鹽	36	29								318		
鹽TSA罐	59								306	144	452	
鋼製及鐵子						3			365	78		
鐵製及鐵板	264	26			87	53				254		
釜及心機									89	2,354	193	
雜貨	167	617	325	228	216	208		41	83	100	72	
農具及農具		192	84		17				465	1,264	1,813	
藥品類	6	600		10		129			33		745	
油						53				19	119	
織物類	84										149	
系機及機件	96	117	189	243					215		249	
土x一ト			766									
粘土、砂類	41	164	326	310	50			1,008			1,016	
茶葉及茶葉	85				25				133			
其他	1,997	13,940	15,512	11,598	9,230	10,324		13,022	16,906	17,252	18,52	
合計	11,997	13,940	15,512	11,598	9,230	10,324		13,022	16,906	17,252	18,52	

備考 近畿海運香瀬



35. 機帆船輸送実績 (大阪) 單位 トン

品目別	22/4	5	6	7	8	9	10	11	12	23/1	2	3
石	4,945	3,916	3,926	925	747	1,285	1,093	370	640	1,234	670	
銑	4,132	3,411	5,489	1,708	2,883	6,890	9,952	2,003	1,760	1,900	1,369	
鉄	110	1,074	0	0	480	15	1,390	0	0	290	0	
非	385	467	0	0	0	418	145	0	100	192	580	
コ	3,110	2,787	4,485	3,955	6,138	2,723	3,141	635	1,065	160	65	
七	1,536	2,037	2,104	675	615	228	785	90	95	100	0	
木	7,425	6,882	9,360	9,764	4,472	2,426	4,065	1,205	1,730	1,757	1,490	
肥	2,579	345	1,061	862	1,680	2,764	2,356	230	290	270	710	
穀	0	0	0	0	535	2,366	1,181	0	0	0	0	
糖	30	0	0	0	0	0	0	0	0	0	0	
蔬菜	1,010	673	294	578	439	318	687	420	460	510	440	
魚	0	0	0	40	0	50	100	0	0	0	0	
調味料	24	108	150	95	20	170	290	70	0	100	0	
食料	414	176	146	36	143	1	7	0	50	0	80	
塩	119	870	1,017	706	115	172	365	0	0	440	525	

紙及パルプ	159	420	85	255	460	225	1,285	90	140	345	620	
薪	1,857	1,669	2,350	1,874	1,118	1,100	1,123	460	700	820	720	
菜	7,908	935	777	898	821	1,218	316	585	475	260	360	
油	0	33	100	257	0	377	0	0	310	0	0	
機械器具	842	717	1,240	1,144	778	1,895	834	105	610	446	481	
宮器	483	881	621	595	52	1,249	458	130	202	375	0	
陶工品	25	0	0	71	140	0	30	0	0	0	0	
工工品	730	390	160	151	105	135	271	0	0	0	0	
砂利砕石材	3,041	7,277	5,172	5,081	3,463	4,743	6,854	140	300	1,080	1,095	
煤	928	965	830	1,000	574	1,964	587	1,119	525	486	777	
鐵	2,979	2,552	1,214	1,587	320	2,260	1,270	220	50	235	580	
家畜	70	0	0	0	0	0	130	130	0	130	0	
石灰	975	682	420	345	120	709	865	0	0	0	0	
砂	0	0	0	0	0	0	0	0	0	0	0	
棉	3,990	4,548	3,913	2,878	1,384	482	740	450	295	0	0	
其他	3,963	4,535	5,619	5,657	4,255	5,652	3,340	375	370	210	850	
合計	52,777	48,437	50,533	99,190	32,216	41,635	42,568	8,527	10,147	11,640	11,673	

備考 近畿海運局調



### 36. 私鐵運輸狀況 A. 貨物取扱數量及收入実績

区 月別	京阪神急行		近畿		日本		南		市		電 入
	取扱 量	収入 円	取扱 量	収入 円	取扱 量	収入 円	取扱 量	収入 円	取扱 量	収入 円	
22年4月	1,115,987	22,645	89,678	823,572	96,748	411,554	2,028	23,033			
5	1,289,213	28,824	86,555	827,226	113,167	913,586	2,094	24,250			
6	1,127,461	27,758	78,356	809,024	104,376	695,109	1,554	18,576			
7	1,058,016	46,780	79,264	1,837,449	92,899	1,436,510	574	10,570			
8	1,048,357	77,288	76,836	2,647,982	98,263	2,249,537	690	27,581			
9	1,239,455	99,401	98,886	2,480,184	107,509	2,201,010	687	27,947			
10	1,299,944	112,610	79,767	3,076,813	89,030	2,472,559	928	33,782			
11	1,307,407	107,011	73,802	2,893,476	87,176	2,488,160	657	26,221			
12	1,350,763	102,590	80,429	3,306,939	92,075	2,518,511	807	32,281			
23年1月	1,510,642	101,221	92,440	2,915,996	76,512	2,102,054	726	32,571			
2	1,449,393	95,955	88,079	3,100,716	82,592	2,862,805	777	36,779			
3					89,529	2,230,545					

### B. 走行米数

(單位 KM)

区 月別	京阪神急行	阪	神	近	南	海	市	電	地下鉄	市	入
22年4月	4,212,910	1,587,419	1,664,851	3,400,745	1,253,241	1,012,876	225,238	302,554			
5	4,228,807	1,667,158	3,380,921	3,428,195	1,267,753	1,071,178	235,448	333,359			
6	4,089,079	1,667,158	3,626,326	3,380,921	1,331,748	1,044,268	216,295	373,298			
7	4,169,438	1,703,420	3,692,239	3,626,326	1,423,109	1,086,942	212,825	424,473			
8	4,093,280	1,799,154	3,698,796	3,692,239	1,481,381	1,185,326	200,581	467,206			
9	3,984,233	1,747,682	3,863,607	3,698,796	1,418,042	1,242,453	208,289	484,745			
10	4,189,733	1,810,140	3,762,924	3,863,607	1,474,291	1,284,445	230,933	578,224			
11	4,064,140	1,735,298	3,655,103	3,762,924	1,439,070	1,258,596	231,259	541,318			
12	3,735,100	1,570,621	3,730,568	3,655,103	1,420,882	1,219,627	210,706	593,350			
23年1月	3,777,527	1,497,734	3,413,744	3,730,568	1,362,834	1,242,994	216,291	630,014			
2	3,508,590	1,408,277	3,863,541	3,413,744	1,268,200	1,218,382	207,769	626,916			
3					1,418,999						



丙. 乗客数

單位人

区別 月別	京阪神急行	阪	神	近畿日本	南	市	壺	地下鉄	市	バ	ス
22年4月	42,871,008	15,359,789	39,050,332	19,085,173	18,391,152	9,371,007	3,408,005				
5	47,985,932	14,331,390	33,783,168	18,423,502	21,875,746	9,776,593	3,592,725				
6	37,555,945	13,536,174	31,067,356	16,617,387	21,427,774	8,670,647	4,376,225				
7	29,584,580	10,988,069	21,730,370	14,005,810	27,418,221	6,674,263	5,179,705				
8	27,561,060	11,372,737	20,095,287	13,304,886	19,931,202	6,792,419	5,322,098				
9	37,794,637	12,156,115	24,211,542	15,099,760	16,162,300	8,884,477	5,986,959				
10	37,644,610	12,173,404	31,324,343	16,561,192	19,263,382	7,232,455	6,970,960				
11	33,308,360	11,845,577	25,863,569	16,082,408	27,549,809	7,606,520	6,155,998				
12	33,459,277	12,308,534	23,667,736	14,632,060	19,981,503	6,741,739	5,282,068				
22年1月	32,078,842	12,058,929	23,619,294	14,911,888	16,028,673	8,581,093	5,823,793				
2	26,892,304	10,652,004	22,285,128	12,928,804	25,296,019	8,187,001	5,449,119				
3			24,635,043	15,923,155							

丁. 乗客運賃

單位円

区別 月別	京阪神急行	阪	神	近畿日本	南	市	壺	地下鉄	市	バ	ス
22年4月	27,516,318	9,020,455	35,177,578	12,695,900	6,183,688	4,744,225	1,654,442				
5	28,418,248	8,294,910	31,554,434	12,426,179	7,635,936	4,831,374	1,748,507				
6	25,485,357	8,024,493	29,464,779	12,745,485	7,380,977	4,247,542	2,111,849				
7	55,169,789	21,185,165	63,751,331	31,500,545	22,223,048	5,453,618	4,601,397				
8	68,390,189	27,041,794	84,147,349	35,679,968	26,112,723	8,375,933	7,757,713				
9	74,244,483	23,522,593	82,011,943	34,161,331	21,447,376	8,338,882	8,712,864				
10	82,779,968	24,445,398	101,398,275	42,644,548	24,398,246	9,066,963	10,164,858				
11	75,573,884	23,986,151	84,764,055	39,558,586	37,041,379	9,733,728	9,248,009				
12	70,516,350	25,827,940	83,965,903	35,189,935	33,984,493	10,669,571	10,395,613				
22年1月	73,235,577	25,958,653	89,789,506	37,649,411	28,147,341	12,809,385	11,037,028				
2	62,603,184	23,434,284	82,989,267	34,111,649	39,259,457	12,100,361	10,536,272				
3			93,899,474	46,872,254							

備考 各社及大阪市交通局資料による



### 物 37. 主要資輸

#### A. 輸 入

品 目	單位	22年10月~11月	22年 10月	11月	12月	23年 1月
食 糧	噸	1,671,986	1,572,266	72,772	88,166	181,604
小 麥	噸	126,959	94,584	73,266	7,371	111,237
小麥粉	噸	142,764	1,414	5,298	1,810	1,315
豆 類	噸	91,745	—	35	5,066	15,895
大 豆	噸	2,437	25,099	1,913	1,414	1,846
粉 豆	噸	14,505	160,456	2,595	133	2,068
石 油	噸	797,880	75,857	167,861	162,957	82,249
重 油	噸	488,944	40,107	79,768	54,148	50,279
輕 油	噸	95,082	29,047	9,119	8,524	4,214
揮 發油	噸	152,865	9,129	14,124	30,185	19,885
機 械油	噸	41,949	—	4,704	1,083	6,613
肥 料	噸	1,205,347	—	94,876	58,540	59,022
磷 鈣石	噸	786,739	—	58,650	31,823	41,409
石 里 藍	噸	160,785	—	27,749	26,717	17,113
硫 安	噸	55,229	51,444	8,277	—	—
纖 維	噸	3,540,735	—	944,521	897,225	—
綿 花	噸	200,000	51,444	122,315	170,276	123,104
麻	噸	687,957	—	822,206	—	270,283,167 封
羊 毛	噸	2,437,853	—	—	727,949	231
醫 藥 品	封	1,295,764	—	—	—	18,835
工 業 品	噸	14,633,242	—	2,684,514	89,102	1,101,733
鐵 產 品	噸	9,342	—	20,465	2,386	27,998
石 炭	噸	1,400	—	15,419	2,386	27,089
黑 鉛	噸	6,612	—	4,605	—	896
銻 銨	噸	7,589	—	182	76	—
生 石 灰	噸	9,060	—	78	1,166	2,939
鹽	噸	626,549	157,266	72,772	88,166	108,604

(70)

### 出入実績 (全国)

#### B. 輸 出

品 目	單位	22年10月~11月	10月	11月	12月	23年 1月
生 糸	封	10,638	6,217	1,050	11,488	10,400
綿 糸	噸	20,282,000	2,800,000	—	2,000,000	1,500,000
人 絹 糸	噸	3,293,400	156,000	3,662,000	106,000	126,000
毛 糸	噸	300,000	—	—	—	—
絹 織 物	封	10,557,766	2,138,414	4,276,232	1,554,392	478,901
綿 布	噸	316,757,022	3,251,372	38,149,110	31,907,715	24,010,497
人 絹 織 物	噸	3,079,507	71,333	822,032	1,514,000	901,938
毛 織 物	噸	421,341	—	—	208,782	120,030
自 動 車	台	2,618	—	3,700	406	30,000
時 計	台	20,260	6,220	5,994	15,468	9,946
運 鈔 機	台	12,500	—	—	—	800,802
セロロイド	打	61,802	—	60,945	883	—
ビニール	噸	10,000	—	287,000	999,952	—
板 カラ	箱	313	—	9,713	14,150	3,463
電 燈 石	噸	65,109	5,244	11,512	14,254	4,807
松 木	噸	582,774	14,124	—	45,743	68,382
枕 木	噸	72,450	40,297	17,932	26,935	3,934
硫 安	噸	2,050	450	453	376	740
過 燐 酸 石 灰	噸	70,249	8,197	12,762	9,581	6,087
樟 腦 油	封	45,000	—	1,624	164,446	40,976
薄荷 腦	噸	3,660	—	9,000	36,840	2,400
綠 茶	噸	86,250	979,500	16,818	1,139,150	1,544,880
シロシロ	箱	50,550	—	220,000	87,810	—
カニ	封	5,800	—	1,530	450	20
貝 柱	封	2,145	3,425	30	3,637	335
東 天	封	367,500	—	2,000	314,500	2,500
又	封	932	—	—	2,578	3,876

備考、貿易方針

(71)



38. 主要倉庫入出庫現在高(大阪)

月別	品目別 出入	食料品			織物類		
		入	出	現	入	出	現
22年	11月	107,112,478	98,680,809	87,919,393	213,879,456	324,926,552	2,176,280,712
	12	89,326,661	28,751,177	130,382,456	724,497,957	323,274,866	2,157,811,780
23年	1	190,452,723	82,654,831	262,598,083	808,804,915	573,621,660	2,178,418,249
	2	265,513,308	91,385,761	442,826,813	311,107,905	719,008,636	5,498,583,829
	3						

月別	品目別 出入	金屬類			化學製品		
		入	出	現	入	出	現
22年	11月	93,320,934	37,024,782	355,177,999	63,058,113	47,555,897	496,691,495
	12	81,301,628	34,919,817	330,903,909	45,879,863	49,516,123	420,702,790
23年	1	58,316,831	53,008,120	386,648,845	29,855,610	40,056,491	477,752,048
	2	172,010,053	62,320,070	546,616,423	40,059,308	50,781,011	475,431,615
	3						

備考 1. 茨城倉庫、杉村倉庫、川田倉庫、東洋倉庫、東洋埠頭、三井倉庫、住友倉庫の集計  
2. 近畿運河運河

單位 円 (1)

紙及パルプ			肥料			礦産品		
入	出	現	入	出	現	入	出	現
34,799,003	47,259,974	27,372,326	10,033,880	74,885,753	81,810,216	16,859,025	12,773,870	162,349,080
23,307,767	23,562,990	17,902,791	58,901,857	41,640,274	83,069,401	5,369,007	12,547,132	98,031,773
30,060,285	16,704,130	34,303,904	7,273,073	32,931,962	67,172,571	7,353,664	9,427,903	152,781,422
43,647,419	54,584,698	39,040,043	28,331,399	27,728,775	68,800,577	8,782,845	14,314,415	153,133,342

(2)

雜品			合計		
入	出	現	入	出	現
499,631,650	246,167,202	776,358,115	1,551,446,067	889,294,839	4,160,669,334
499,110,614	248,451,051	767,136,686	1,502,699,354	762,666,930	4,205,742,056
365,567,761	353,425,078	1,015,024,623	1,379,403,202	1,158,517,394	5,143,562,867
700,258,717	437,871,690	1,391,946,229	4,467,333,434	1,461,645,316	8,738,358,821



### 39. 大阪市内百貨店賣上状況

單位：千円

月別	雜貨品	小百貨	家庭用具	台所用品	家具	化粧品	食料品	文具	四書	其他	郵部	總計	全百貨店賣上
4月	16,594	13,553	7,830	7,106	8,317	3,397	28,834	5,704	3,976	29,230	43,594	158,145	718,205
5月	19,717	12,971	9,878	8,705	9,455	3,440	32,082	5,695	4,126	30,619	41,279	176,774	788,634
6月	14,158	14,226	9,961	9,781	10,607	3,271	31,193	4,576	4,238	32,532	45,413	178,168	746,574
7月	23,118	16,705	12,534	8,980	11,154	4,305	36,585	4,744	3,876	32,949	34,174	185,644	888,446
8月	26,578	34,074	17,183	23,584	6,603	44,853	5,509	33,027	10,829	23,629	24,574	6,689	920,575
9月	22,376	35,054	16,249	19,848	6,110	38,976	5,596	38,574	10,157	30,714	24,354	4,270	917,000
10月	12,873	59,868	27,758	24,281	9,723	56,662	6,662	35,424	11,991	43,770	28,142	1,862	1,131,000
11月	25,478	50,495	21,830	22,831	12,204	52,419	7,146	63,640	13,189	55,472	33,704	1,998	1,155,000
12月	39,805	132,148	48,748	40,027	21,553	126,644	9,552	112,791	17,896	63,988	63,172	1,768	2,500,000
12月1日													
2月	39,769	95,320	33,970	21,082	14,041	82,672	7,880	79,595	16,399	87,125	45,253	2,280	

備考、1. 4月～9月は阪急、大丸、高島屋、十合、三軒、松坂屋の市内百貨店売上高を示す。  
 2. 10月以降は阪急、大丸、高島屋、十合、三軒、松坂屋、上本町、市野野の市内百貨店売上高の統計とす。  
 3. 全百貨店売上高(4月～8月)は百貨店組合資料による。但し、9月以降は某百貨店売上高の推定数である。

### 3. 大阪工業従業員給与指数表

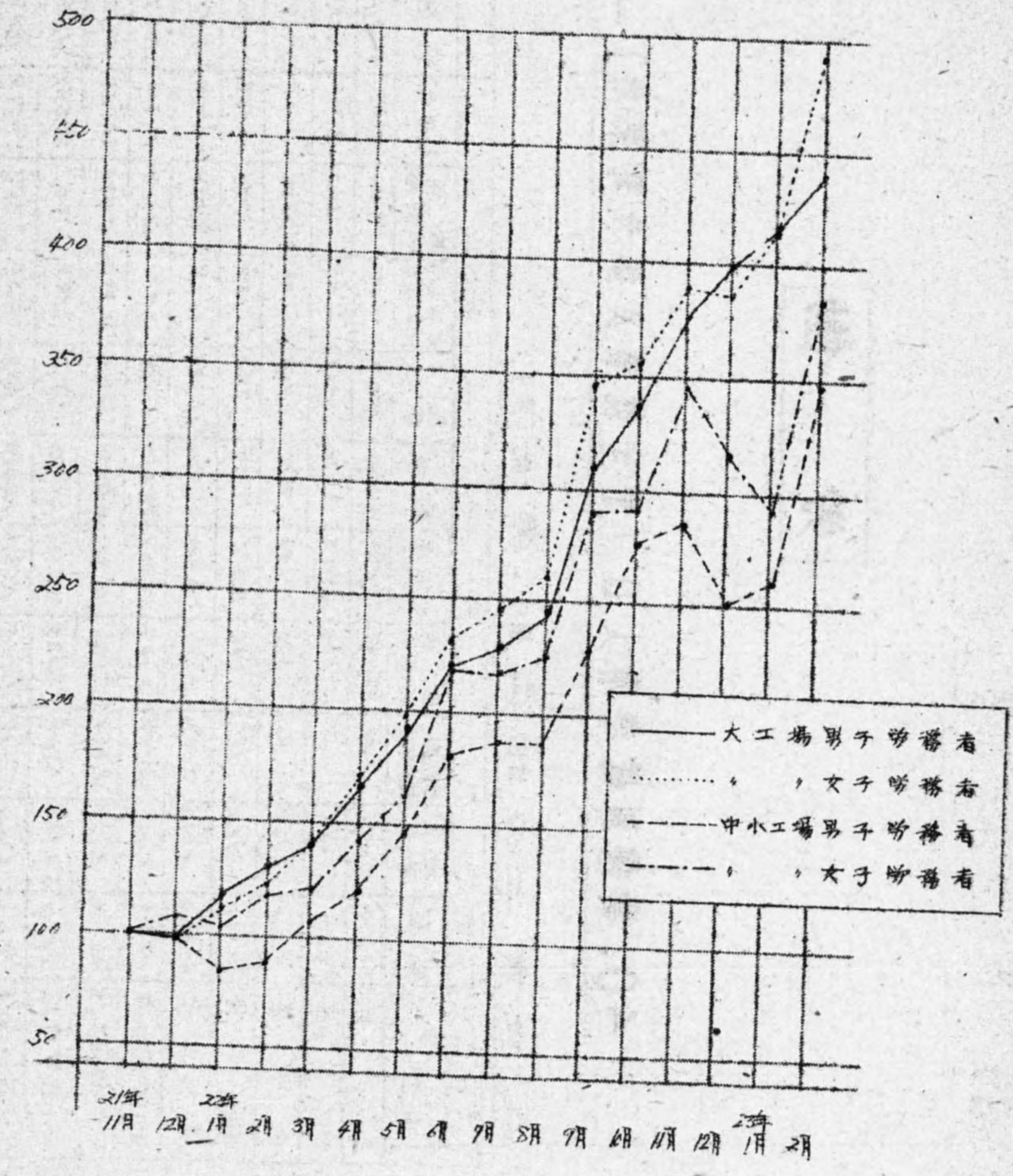



労働

40. 業種別就業者人口(完全就業及部分就業者) — 大坂府下一

A. 従業上の地位別・男女別

業種別	総数						男						女					
	総数	個人	会社及び団体の職員	家族就業者	雇用者	総数	個人	会社及び団体の職員	家族就業者	雇用者	総数	個人	会社及び団体の職員	家族就業者	雇用者			
農	166,005	95,224	91	84,199	6,491	114,790	69,863	59	39,784	5,085	57,215	53	38	44,415	14,006			
林	4,069	917	60	709	2,383	3,770	903	59	602	2,206	299	14	1	107	177			
水産	8,060	1,740	74	1,152	5,094	7,615	1,734	74	1,051	4,756	445	6	0	101	388			
鉱	4,361	402	190	195	3,576	3,150	382	182	149	2,937	711	20	8	46	637			
建設工業	67,320	4,862	1,043	2,867	53,548	65,401	9,839	1,038	2,749	51,775	1,919	23	5	118	1,773			
工	99,970	6,267	2,553	3,149	88,001	86,497	6,179	2,530	2,498	75,300	13,473	88	23	661	12,701			
金属工業	122,102	6,137	2,914	3,025	110,026	105,970	5,961	2,889	2,385	94,735	16,132	176	25	640	15,291			
機械器具工業	57,314	2,642	1,704	1,283	51,685	40,623	2,532	1,682	842	35,567	16,691	110	22	441	16,118			
化学工業	16,153	1,392	430	1,005	13,326	12,083	1,329	424	617	9,713	4,070	63	6	588	3,613			
窯業土石工業	81,698	7,935	1,777	3,556	88,930	36,845	5,853	1,707	1,610	27,695	44,853	1,582	70	1,946	4,255			
紡織工業																		

汚損資料

工	26,175	4,551	694	1,790	19,140	23,133	4,486	687	1,442	16,518	3,042	15	7	348	2,622
業	21,521	4,310	675	2,560	13,976	16,249	3,973	160	1,337	10,279	5,272	337	15	1,223	3,697
印刷及び製本業	11,196	1,090	427	625	9,054	8,992	1,052	412	378	7,150	2,204	38	15	247	1,904
其の他の工業	35,692	7,517	1,111	3,508	24,556	29,081	7,240	1,092	2,273	18,476	7,611	277	19	1,235	6,980
修理業(運送業を含む)	21,532	8,791	246	2,337	10,158	20,245	8,602	244	1,932	9,467	1,287	189	2	405	691
ガス、電気、水道業	15,198	214	249	60	14,175	13,263	213	247	48	12,755	1,935	1	2	12	1,920
商	174,162	62,929	5,602	25,553	81,078	132,363	54,059	4,417	11,961	61,920	41,799	8,871	185	13,592	19,152
金融	20,495	653	556	226	1,906	12,691	570	534	80	11,507	7,809	83	19	146	7,553
運輸通信業	37,107	3,560	836	1,560	8,120	77,715	3,506	826	1,256	72,127	9,392	54	10	254	9,074
サービス業	56,047	11,406	306	2,941	19,995	17,202	6,394	880	1,496	10,032	29,176	4,635	110	5,590	18,841
自	51,305	12,575	911	1,955	35,844	31,063	9,277	796	904	20,086	20,242	3,298	115	1,051	15,778
公務団体	51,574	23	861	28	50,662	40,569	681	835	24	39,689	11,007	4	26	4	10,973
その他公産業	11,849	768	68	446	10,567	8,777	662	56	203	7,856	3,072	106	12	243	2,711
計	1,211,905	320,405	22,747	145,729											

備考 昭和22,10,1 臨時国勢調査の結果による

2, 大阪府統計課資料による



日. 年令別男女別

業	總數			男			女		
	總數	10-19	20-61	12才以上	10-19	20-61	10-19	20-61	12才以上
農	14,685	14,979	11,188	15,518	10,757	8,000	12,945	4,983	4,222
林	16,320	18,677	13,103	11,350	1,295	8,672	1,121	5,232	572
水産業	704	40	565	99	28	476	76	124	12
製造工業	3,687	457	3,094	136	411	2,373	130	273	46
鉱業	382	46	314	22	42	295	19	26	4
水産業	107	5	96	6	4	94	6	3	1
鉱業	6,714	1,036	5,372	306	980	5,087	297	350	56
製造工業	1,346	223	1,084	39	205	1,108	38	95	18
水産業	188	15	140	13	15	134	13	6	1
製造工業	3,808	509	3,191	108	325	2,747	100	136	184
製造工業	553	77	465	11	57	410	11	95	20
製造工業	322	15	280	27	8	259	27	28	7
製造工業	58,375	4,853	52,144	1,378	4,526	52,719	1,357	1,773	327
製造工業	8,945	85	8,015	245	664	7,891	244	146	21
製造工業	2,349	114	2,043	192	103	1,986	188	72	11
製造工業	43,410	77,019	34,071	6,324	40,963	28,251	5,741	10,205	36,056
製造工業	13,443	9,700	5,334	922	6,158	45,526	829	11,430	3,542
製造工業	17,256	1,252	15,282	722	778	13,185	884	2,104	454
製造工業	13,549	1,643	11,740	166	1,180	10,511	158	1,700	463
製造工業	1,644	199	1,419	31	150	1,238	26	235	49
製造工業	373	27	326	20	23	300	20	30	4
製造工業	152,068	11,771	133,026	5,271	6,705	102,607	4,262	36,494	5,016
製造工業	24,094	1,521	21,708	865	947	17,132	710	5,305	574
製造工業	6,288	197	5,485	606	112	4,658	567	951	85

汚損資料

金融業	18,046	2,710	16,004	332	11,737	10,979	308	9,319	2,260	5,025	24
運輸通信業	1,449	190	1,226	37	954	883	27	495	146	343	1
運輸通信業	671	27	586	58	450	387	58	221	22	199	1
運輸通信業	75,617	10,608	67,208	801	68,877	61,586	767	8,740	3,084	5,122	34
運輸通信業	8,490	899	7,523	88	7,838	7,097	88	652	206	446	1
運輸通信業	2,574	140	2,326	113	2,325	2,117	110	254	42	209	3
運輸通信業	45,741	4,996	39,108	1,637	22,420	19,923	1,050	23,321	3,549	19,185	587
運輸通信業	10,306	768	9,228	310	4,451	3,986	221	5,855	524	5,242	89
運輸通信業	5,418	180	4,978	260	2,864	2,585	213	2,554	114	2,393	47
運輸通信業	46,003	2,757	44,819	2,297	27,614	25,387	1,773	18,389	2,303	15,582	504
運輸通信業	5,302	239	4,940	323	3,449	3,115	242	1,853	147	1,625	81
運輸通信業	1,078	25	927	126	683	566	111	395	19	361	15
運輸通信業	47,857	4,459	42,500	900	37,589	34,904	832	10,208	2,604	7,596	88
運輸通信業	3,719	365	3,295	59	2,978	2,749	49	739	185	546	8
運輸通信業	1,495	55	1,336	104	1,183	1,062	100	312	34	274	4
運輸通信業	10,536	1,468	8,484	384	7,539	6,323	305	2,797	557	2,161	79
運輸通信業	1,513	156	1,308	49	1,238	1,087	45	275	50	221	4
運輸通信業	672	42	593	37	562	493	35	110	8	100	2
運輸通信業	39,480	2,134	34,963	2,383	31,816	28,302	2,193	7,664	813	6,661	190
運輸通信業	3,877	818	2,961	93	1,964	1,461	71	1,913	386	1,500	27
運輸通信業	10,539	13,923	889,099	35,534	802,658	694,447	30,025	261,238	69,777	194,952	5,509
運輸通信業	148,009	16,915	126,769	4,325	115,576	101,069	3,670	32,413	6,058	25,700	655
運輸通信業	43,357	2,952	37,924	2,421	33,780	29,763	2,264	9,577	1,199	8,161	217

備考 1. 昭和22, 10, 1臨時國勢調査の結果による。  
 2. 大規模統計調査資料による。  
 3. 上段は産業就業者、中段は部分就業者、下段は失業(前職)による。



### 41. 全国業種別經常給與日額

— 総理庁統計局調査 —

業種別	22年		8月		9月		10月		11月		12月	
	男	女	男	女	男	女	男	女	男	女	男	女
全産業	91.08	39.92	99.84	43.25	107.89	47.87	114.12	52.56	123.62	55.48		
工	84.73	37.57	92.87	40.56	101.23	44.85	109.35	50.79	119.72	54.48		
金属工業	92.46	49.97	98.89	53.23	107.18	58.51	109.42	61.00	120.23	65.57		
機械器具工業	88.00	52.52	98.12	59.56	104.04	62.13	110.47	66.57	121.53	72.46		
化学工業	75.70	39.94	82.83	43.82	96.06	48.82	106.38	56.39	118.04	62.45		
窯業土石工業	86.49	43.74	94.03	47.80	111.68	55.48	118.90	58.49	121.94	62.43		
纺织工業	60.80	27.66	63.68	29.95	69.59	33.87	76.94	40.67	81.59	42.65		
製材木製品工業	67.72	36.11	73.01	39.38	78.38	42.22	81.14	45.43	86.93	46.45		
食料品工業	83.27	51.69	90.86	46.56	102.83	55.66	106.67	55.77	118.62	67.27		
印刷製本業	89.77	58.64	96.93	57.01	108.87	65.52	115.04	69.03	123.02	69.51		
其他工業	67.16	40.91	67.50	41.07	79.54	49.86	86.22	51.33	80.83	49.56		
電気気水産業	92.64	55.41	100.18	58.39	100.59	56.70	105.53	56.06	103.31	57.98		
鉱	104.02	46.83	116.38	51.76	125.52	65.03	132.59	57.53	143.44	60.04		
交通業	91.91	60.08	93.46	63.11	94.51	64.28	100.48	66.40	103.62	66.69		
商	88.36	40.03	99.24	43.29	102.56	47.00	108.43	51.83	81.09	35.70		

### 42. 全国業種別現金給與総額(1人1ヶ月当り)

— 総理庁統計局調査 —

業種別	22年		1月		2月		3月		4月		5月	
	男	女	男	女	男	女	男	女	男	女	男	女
全産業	1076	460	1109	493	1188	529	1432	610	1661	690		
工	1031	426	1089	467	1149	504	1346	568	1503	633		
金属工業	1243	636	1200	645	1194	624	1612	868	1848	946		
機械器具工業	1012	599	1113	637	1177	676	1313	768	1540	902		
化学工業	990	447	993	474	1057	497	1306	611	1475	675		
窯業土石工業	1103	533	1091	524	1187	577	1431	660	1709	778		
纺织工業	718	298	793	358	847	375	946	418	1070	457		
製材木製品工業	765	383	996	438	967	493	1080	564	1239	856		
食料品工業	960	494	1020	478	1284	371	1258	889	1491	776		
印刷製本業	1271	754	1299	739	1460	857	1626	901	1760	974		
其他工業	664	419	736	468	824	524	980	617	1091	704		
電気気水産業	1163	543	1121	526	1303	739	1686	876	2056	1176		
鉱	1163	579	1179	593	1270	621	1628	787	1848	894		
交通業	1106	673	1044	624	1183	683	1369	815	1651	1054		
商	1163	555	1103	474	1311	516	1387	649	2056	820		



(2)

業種別 性別	6月		7月		8月		9月	
	性別		性別		性別		性別	
	男	女	男	女	男	女	男	女
全産業	2018	852	2275	928	2507	1043	2629	1083
工場	1808	782	1962	830	2196	937	2385	980
金属工業	1774	1056	2193	1144	2413	1304	2591	1403
機械器具工業	1789	1035	1931	1131	2235	1341	2427	1437
化学工業	1772	851	1934	929	2101	1016	2277	1090
窯業土石工業	1977	1009	2146	1005	2268	1120	2461	1224
纺织工業	1393	582	1456	609	1552	669	1609	691
纤维不织品工業	1427	426	1510	823	1617	868	1766	928
食料品工業	1844	1027	2330	1063	2468	1334	2739	1263
印刷製本業	2413	1351	2364	1274	2228	1391	2732	1495
其他工業	1373	832	1396	890	1599	985	1606	1045
火力電氣水道業	2424	1233	2476	1294	2621	1457	2926	1607
鉱山	2415	1113	2866	1322	3022	1410	3065	1446
大交通業	2112	1316	2388	1426	2856	1878	2741	1824
商	2144	970	2507	1156	2616	1272	2806	1244

(3)

業種別 性別	10月		11月		12月	
	性別		性別		性別	
	男	女	男	女	男	女
全産業	2770	1166	2947	1281	3983	1882
工場	2496	1068	2748	1205	3691	1815
金属工業	2669	1436	3214	1637	3522	1971
機械器具工業	2493	1443	2637	1544	3722	2127
化学工業	2559	1163	2904	1357	3760	1896
窯業土石工業	2946	1386	2959	1394	4431	2117
纺织工業	1922	811	2000	954	3254	1565
纤维不织品工業	1834	955	1936	1047	2547	1423
食料品工業	2814	1353	2750	1398	4359	2491
印刷製本業	2725	1485	2971	1721	5040	2949
其他工業	1774	1122	1948	1143	2671	1553
火力電氣水道業	2897	1500	3149	1696	3633	1769
鉱山	3268	1503	3342	1519	4324	1983
大交通業	2880	1861	2883	1850	4609	2431
商	2872	1311	3380	1465	3659	1722



43. 全国地域別平均給與狀況(1人1日当り)

一 総理庁統計局調査一

府縣別	22年 8月		22年 9月		22年 10月		22年 11月		22年 12月	
	男	女	男	女	男	女	男	女	男	女
全国平均	86.04	38.78	93.12	41.78	100.40	45.89			114.81	54.63
東 京	96.02	54.47	102.23	58.24	110.88	65.22				
神 奈 川	100.63	57.73	107.93	62.79	120.89	65.88			120.76	65.44
愛 知	93.08	41.84	101.90	45.90	114.19	52.09			133.99	77.39
京 都	86.65	44.98	104.37	48.61	103.46	49.77			133.44	59.80
大 阪	96.57	47.20	103.00	50.98	108.16	54.80			117.16	67.33
兵 庫	100.50	44.45	106.69	46.94	111.39	50.06			123.93	64.46
福 岡	81.38	42.65	85.66	46.16	86.92	49.40			127.52	59.23
北海道・東北	73.65	31.74	80.64	34.99	77.69	36.48			111.20	65.21
関東中部近畿	71.87	33.93	78.04	35.54	85.79	39.03			94.72	45.32
中国四国九州	82.10	32.33	89.13	37.13	100.61	42.20			101.41	48.52
									110.89	49.21

44. 大阪工場従業員經常給與指数表(基準=21年11月)

月 別	大 工 場		中 工 場		小 工 場		工 場	
	男 職 員	女 職 員	男 職 員	女 職 員	男 職 員	女 職 員	男 勞務者	女 勞務者
21年 11月	100.0	100.0	100.0	100.0	100.0	100.0	100.0	100.0
12月	99.9	100.8	97.5	98.5	99.4	106.7	96.4	105.9
22年 1月	121.7	121.0	116.0	112.1	95.4	105.4	82.5	102.3
2月	133.0	136.7	130.3	121.1	98.7	118.5	85.7	115.8
3月	156.4	159.9	140.1	138.7	128.9	136.5	106.4	120.5
4月	185.2	195.9	166.9	169.8	163.4	163.5	120.0	141.3
5月	221.7	232.6	192.0	195.5	180.7	210.4	144.5	163.2
6月	262.4	254.8	221.0	231.4	222.6	219.6	199.7	219.2
7月	276.6	272.3	228.5	245.5	236.1	209.5	186.1	219.8
8月	297.5	300.8	240.3	258.3	241.6	210.4	186.2	224.2
9月	318.4	330.8	311.0	345.7	298.0	270.8	227.8	290.6
10月	348.6	323.4	335.4	356.8	277.3	269.6	275.6	290.9
11月	374.1	360.5	377.6	389.0	310.1	324.7	285.0	347.8
12月	384.9	381.3	400.0	388.7	297.5	295.0	250.2	316.7
23年 1月	395.4	392.1	416.7	416.6	314.3	330.8	259.0	292.5
2月	445.5	406.3	439.5	493.0	399.6	412.9	347.9	385.2

備考 1. 調査対象は大中小工場共、金属、機械器具、化学、紡績各10ヶ所、窯業土石、製材木製品、食料品、印刷製本、其他工業各5ヶ所である。  
 2. 大工業は常時従業員200名以上、中小工場30名以上、100名未満の工場である。  
 3. 大阪商工会議所調査課編  
 4. 以上は4546.47.表に於いて同一である。



45.大阪工場從業員給與與實額表

(1)

給與總額	大						中						小		工		場
	男			女			男			女			男		女		
	職員	女職員	男勞務者	女職員	女勞務者	女勞務者	職員	女職員	男勞務者	女職員	女勞務者	女勞務者	職員	女職員	男勞務者	女勞務者	
21年 11月	1166	513	819	412	412	412	1430	538	1239	401	401	538	1239	1239	401	401	
12月	1745	853	1074	546	546	546	2129	920	1574	907	907	920	1574	1574	907	907	
22年 1月	1369	846	1017	503	503	503	1113	532	894	495	495	532	894	894	495	495	
2月	1414	694	1061	506	506	506	1295	643	1097	590	590	643	1097	1097	590	590	
3月	1681	827	1163	594	594	594	1573	735	1199	614	614	735	1199	1199	614	614	
4月	1951	999	1359	699	699	699	1966	864	1312	885	885	864	1312	1312	885	885	
5月	2845	1259	1567	804	804	804	2303	1010	1608	986	986	1010	1608	1608	986	986	
6月	3234	1441	1909	1010	1010	1010	3027	1290	2134	1618	1618	1290	2134	2134	1618	1618	
7月	3064	1433	1939	1061	1061	1061	3102	1218	2134	1064	1064	1218	2134	2134	1064	1064	
8月	3138	1545	2009	1096	1096	1096	3222	1213	2236	1116	1116	1213	2236	2236	1116	1116	
9月	3446	1667	2527	1454	1454	1454	3466	1425	2448	1388	1388	1425	2448	2448	1388	1388	
10月	3890	1935	2878	1435	1435	1435	3185	1381	2861	1291	1291	1381	2861	2861	1291	1291	
11月	3979	1823	3070	1585	1585	1585	3556	1633	2999	1591	1591	1633	2999	2999	1591	1591	
12月	6245	3130	4572	2539	2539	2539	6058	3794	4218	2119	2119	3794	4218	4218	2119	2119	
23年 1月	4659	2198	3662	1935	1935	1935	3805	1752	3005	1437	1437	1752	3005	3005	1437	1437	
2月	5017	2191	3742	2088	2088	2088	4665	2014	3627	1730	1730	2014	3627	3627	1730	1730	

(2)

經常給與	大						中						小		工		場
	男			女			男			女			男		女		
	職員	女職員	男勞務者	女職員	女勞務者	女勞務者	職員	女職員	男勞務者	女職員	女勞務者	女勞務者	職員	女職員	男勞務者	女勞務者	
21年 11月	1032	491	789	398	398	398	1105	480	1008	438	438	480	1008	1008	438	438	
12月	1031	495	769	392	392	392	1099	512	972	464	464	512	972	972	464	464	
22年 1月	1256	594	915	446	446	446	1055	506	832	448	448	506	832	832	448	448	
2月	1373	671	1028	482	482	482	1091	569	965	507	507	569	965	965	507	507	
3月	1614	785	1105	552	552	552	1424	655	1073	528	528	655	1073	1073	528	528	
4月	1911	962	1317	676	676	676	1806	785	1210	619	619	785	1210	1210	619	619	
5月	2288	1142	1515	778	778	778	1997	1010	1457	715	715	1010	1457	1457	715	715	
6月	2708	1251	1744	921	921	921	2460	1054	1811	960	960	1054	1811	1811	960	960	
7月	2855	1339	1803	977	977	977	2609	1006	1876	954	954	1006	1876	1876	954	954	
8月	3070	1477	1896	1028	1028	1028	2670	1010	1877	982	982	1010	1877	1877	982	982	
9月	3286	1624	2454	1376	1376	1376	3293	1300	2296	1273	1273	1300	2296	2296	1273	1273	
10月	3598	1588	2646	1420	1420	1420	3064	1294	2778	1274	1274	1294	2778	2778	1274	1274	
11月	3861	1770	2979	1548	1548	1548	3427	1559	2873	1523	1523	1559	2873	2873	1523	1523	
12月	3972	1872	3156	1547	1547	1547	3288	1416	2522	1307	1307	1416	2522	2522	1307	1307	
23年 1月	4081	1925	3288	1658	1658	1658	3473	1588	2611	1281	1281	1588	2611	2611	1281	1281	
2月	4598	1995	3468	1962	1962	1962	4416	1982	3507	1687	1687	1982	3507	3507	1687	1687	



### 46. 工場従業員規模別業種別性別給與狀況

#### A. 大工場職員の給與総額

一本所調査一

月別	金属工業		機械器具工業		化学工業		窯業土石工業		繊維工業	
	男	女	男	女	男	女	男	女	男	女
22年10月	4348	1882	4534	2105	3513	1767	4520	2074	3776	1612
11月	4200	1972	4105	2064	4091	1930	4093	1847	3997	1774
12月	6723	3210	6382	2946	7224	3521	8055	4088	9085	4168
23年1月	4938	2204	4095	2312	6197	2880	5923	3083	4840	2079
2月	5582	2718	4582	2144	5964	2258	5974	2863	4351	1979

月別	製材及木製品工業		食料品工業		印刷及製本業		其他工業		平均	
	男	女	男	女	男	女	男	女	男	女
22年10月	3245	1428	—	—	3539	1605	3641	1403	3890	1735
11月	3957	1957	4111	1710	3559	1456	3663	1688	3979	1823
12月	4895	3189	5134	2285	4155	2620	4500	2150	6245	3130
23年1月	3805	1885	4359	1776	3558	1713	4219	1855	4659	2198
2月	5757	2003	4943	1886	4609	2312	3377	1556	5017	2191

#### B. 大工場男子労働者給與総額

月別	金属工業		機械器具工業		化学工業		窯業及土石工業		繊維工業	
	20才未満	30才以上	20才未満	30才以上	20才未満	30才以上	20才未満	30才以上	20才未満	30才以上
22年10月	1788	3874	1854	3411	1556	2750	2102	4382	1122	2027
11月	1794	3882	1834	3437	1614	2784	1948	4440	1325	2293
12月	2575	4613	2449	4024	2357	3032	3970	4714	4169	6100
23年1月	1773	3793	1918	3369	2016	4272	2843	3894	1777	2706
2月	2544	4683	1796	3433	2146	3604	3366	4364	1606	2377

月別	製材及木製品工業		食料品工業		印刷及製本業		其他の工業		平均	
	20才未満	30才以上	20才未満	30才以上	20才未満	30才以上	20才未満	30才以上	20才未満	30才以上
22年10月	1282	2473	—	—	1131	2732	1284	2172	1515	2322
11月	1837	3576	1415	3344	1165	2835	1548	2314	1600	2698
12月	1806	3361	2068	4225	2125	3806	1905	3163	2679	4027
23年1月	1420	2655	1529	3197	1270	2446	1422	2660	1606	2639
2月	1813	2894	2970	3490	2188	4466	2151	3213	2186	3050



續總獎給者勞女子場大C

月別	金屬工業		機械器具工業		化學工業		窯業及土石工業		紡織工業	
	20歳未満	30歳以上	20歳未満	30歳以上	20歳未満	30歳以上	20歳未満	30歳以上	20歳未満	30歳以上
22年10月	1846	2141	1529	2475	1283	1654	1703	2041	1007	1826
11月	1344	2161	1693	2435	1507	2167	1513	1871	1075	1425
12月	2138	3109	2153	3326	2291	3823	3532	4176	2107	2927
23年1月	1492	2088	1591	2539	1795	3131	2270	2910	2429	4394
2月	1876	2802	1483	2668	1899	2633	2904	3296	1143	1811

月別	製材及木製品工業		食料品工業		印刷及製本業		其の他の工業		平均	
	20歳未満	30歳以上	20歳未満	30歳以上	20歳未満	30歳以上	20歳未満	30歳以上	20歳未満	30歳以上
22年10月	1215	1189	1255	2117	1049	1334	1005	1565	1230	2068
11月	982	1937	1638	2471	1068	1960	1203	1971	1411	1585
12月	1762	3283	1638	2422	2050	2915	1255	1800	2180	3390
23年1月	1290	1638	1047	2148	980	2284	1190	2866	1423	2098
2月	1873	2042	1100	2562	963	2163	1391	1764	1601	2514

續總獎給員職員場中小D

月別	金屬工業		機械器具工業		化學工業		窯業及土石工業		紡織工業	
	男	女	男	女	男	女	男	女	男	女
22年10月	3693	1705	2739	1234	3557	1790	2584	1211	3476	1485
11月	3878	1608	3191	1350	5187	3346	2837	2690	4104	1611
12月	6184	2622	4481	1911	7106	4190	—	—	1236	2699
23年1月	3922	1427	3484	1563	4104	2934	—	—	3276	1493
2月	4521	2525	5318	2043	4728	2909	4580	1582	4813	1711

月別	製材及木製品工業		食料品工業		印刷及製本業		其の他の工業		平均	
	男	女	男	女	男	女	男	女	男	女
22年10月	3861	1274	2338	1212	3250	1237	2969	1280	3185	1381
11月	3718	1243	2739	1085	3387	1468	2970	1308	3556	1633
12月	6788	1874	7728	2912	3717	1745	7228	2500	6058	3794
23年1月	4179	1284	2744	1034	4614	1965	4113	2314	3805	1752
2月	5267	1480	4421	2001	4655	1934	3709	1885	4665	2014



巨中大小工場男子労働者給与総額

月別	金属工業			機械器具工業			化学工業			窯業及土石工業			紡織工業		
	20才未満	30才以上	平均	20才未満	30才以上	平均	20才未満	30才以上	平均	20才未満	30才以上	平均	20才未満	30才以上	平均
22年10月	1749	3285	3670	1776	2209	2428	2258	2807	3422	3002	2215	2915	2418	3049	2764
11月	1842	3425	4042	1258	2412	2815	3168	3580	4629	3775	1549	2988	3689	3263	3183
12月	2380	4021	3628	1829	3139	2841	4784	6014	7360	6444	—	—	—	—	4760
23年1月	1930	3040	4657	1785	2969	3295	2168	3202	3740	3194	—	—	—	—	2871
2月	2086	4583	5737	2262	3061	4578	2496	3361	4656	3882	2050	2818	3555	3172	3237

月別	製材及木製品工業			食糧品工業			印刷及製本業			其の他の工業			平均		
	20才未満	30才以上	平均	20才未満	30才以上	平均	20才未満	30才以上	平均	20才未満	30才以上	平均	20才未満	30才以上	平均
22年10月	1450	3177	2846	1223	1502	2057	1323	2425	4583	1412	2136	2927	1596	2542	2861
11月	1124	3091	2589	2018	2400	2801	1303	2505	2677	1078	1984	2249	1671	2790	2999
12月	1365	3559	2831	3910	4749	5307	1546	2403	4032	1541	5753	5741	2410	4174	4218
23年1月	1249	2346	2420	1400	1722	2065	2351	2457	4290	1420	2326	3601	1692	2541	3005
2月	1716	3765	3579	1620	3295	4143	2286	4064	4774	1638	2854	4021	1993	3336	3627

巨中大小工場女子労働者給与総額

月別	金属工業			機械器具工業			化学工業			窯業及土石工業			紡織工業		
	20才未満	30才以上	平均	20才未満	30才以上	平均	20才未満	30才以上	平均	20才未満	30才以上	平均	20才未満	30才以上	平均
22年10月	1576	1731	1592	1109	1273	1437	1295	1857	1976	1446	800	1391	1418	1182	1305
11月	1481	1633	1479	1016	1420	1418	1231	2317	2785	2323	1115	1206	1411	1385	1702
12月	1490	1910	1988	1250	2000	1785	2450	2936	3179	2812	—	—	—	—	2799
23年1月	1620	1842	1822	1035	1398	1179	1327	1665	1863	1533	—	—	—	—	1876
2月	1659	2129	1896	1168	1335	1474	1483	2026	2594	2022	1581	1700	1630	1664	1580

月別	製材及木製品工業			食料品工業			印刷及製本業			其の他の工業			平均		
	20才未満	30才以上	平均	20才未満	30才以上	平均	20才未満	30才以上	平均	20才未満	30才以上	平均	20才未満	30才以上	平均
22年10月	1375	1100	1408	776	888	1054	1207	1348	1162	1142	1017	1445	1425	1343	1271
11月	720	1247	1741	1614	1497	1805	1031	1315	1741	1248	864	988	1157	1182	1591
12月	1009	1352	2652	1355	1534	1750	1354	1670	1402	1405	2092	2202	2620	2493	2119
23年1月	987	1323	1558	820	816	1131	1430	1856	1937	1682	1202	1411	1861	1376	1437
2月	1205	2123	2210	1789	1875	1855	1306	1801	2402	1756	1476	1680	2536	1557	1730



G. 大工場職員經常給與

(1)

月別	金屬工業		機械器具工業		化學工業		窯業及土石工業		紡織工業	
	男	女	男	女	男	女	男	女	男	女
22年 10月	4027	687	3877	1899	3372	1629	3882	1761	5776	1612
11月	4210	1972	3990	1988	3811	1844	4093	1847	3757	1713
12月	4942	2279	4097	2017	4978	2443	3753	1929	3907	1658
23年 1月	4248	1814	3658	2069	5117	2135	4596	2476	4179	1879
2月	5087	2451	4582	2144	5542	2085	3867	1903	4351	1979

(2)

月別	製材及木製品工業		食料品工業		印刷及製本業		其他の工業		平均	
	男	女	男	女	男	女	男	女	男	女
22年 10月	3245	1429	—	—	3539	1605	3044	1083	3598	1588
11月	3957	1957	3722	1466	3559	1456	3663	1688	3861	1770
12月	3088	1890	3637	1455	3854	1785	3500	1400	3972	1872
23年 1月	3805	1885	4016	1576	3558	1713	3663	1704	4081	1925
2月	6757	2003	4214	1526	4609	2312	3377	1556	4598	1995

H. 大工場男子労働者經常給與

(1)

月別	金屬工業		機械器具工業		化學工業		窯業及土石工業		紡織工業	
	20才未満	30才以上	20才未満	30才以上	20才未満	30才以上	20才未満	30才以上	20才未満	30才以上
22年 10月	1592	5610	9167	2851	1454	2237	2615	1721	2907	1122
11月	1794	5613	3142	2941	1585	2263	2926	3220	2192	1277
12月	2012	4843	3904	3115	1942	2931	3607	3243	2876	1833
23年 1月	1514	2578	4215	3405	1731	2159	3618	3197	2432	1651
2月	2324	3613	5195	4300	1929	2762	4557	3311	2397	1666

(2)

月別	製材及木製品工業		食料品工業		印刷及製本業		其他の工業		平均	
	20才未満	30才以上	20才未満	30才以上	20才未満	30才以上	20才未満	30才以上	20才未満	30才以上
22年 10月	1282	2473	2591	2591	1131	1976	2732	2178	2793	3341
11月	1837	3516	3977	3460	1165	2045	2835	2269	2606	3731
12月	1472	2694	3278	3418	1250	1940	2775	2012	1879	2703
23年 1月	1420	2655	3425	3425	1151	2503	2318	2199	1565	2624
2月	1813	2874	3978	3078	1288	2187	4466	3141	2062	2826



工大五場女子労働者経常給與

月別	金属工業			機械器具工業			化学工業			窯業及土石工業			紡織工業			平均
	20才未満	30才以上	平均	20才未満	30才以上	平均	20才未満	30才以上	平均	20才未満	30才以上	平均	20才未満	30才以上	平均	
22年10月	1265	1917	1789	1355	1741	1743	1154	1511	1487	1430	1651	1847	1007	1377	1275	
11月	1344	1761	1732	1421	1722	1756	1275	1597	1572	1513	1871	1912	1069	1380	1327	
12月	1656	2482	2104	1570	1946	1837	1414	1888	1603	1634	1925	1992	1086	1672	1413	
23年1月	1250	1998	1628	1366	1503	1684	1397	1884	1804	1845	2323	2199	1444	1492	1154	
2月	1772	2478	2233	1893	2531	2105	1515	1441	2346	2148	2533	2489	1183	1349	1300	

月別	製材及木製品工業			食料品工業			印刷及製本業			其他の工業			平均		
	20才未満	30才以上	平均	20才未満	30才以上	平均	20才未満	30才以上	平均	20才未満	30才以上	平均	20才未満	30才以上	平均
22年10月	1215	1187	854	—	—	—	1049	1365	1374	839	1232	1074	1164	1455	1420
11月	982	1296	1499	915	1309	1331	1068	1426	1381	1203	1596	1416	1228	1549	1548
12月	1266	1172	1240	971	1471	1369	1055	1395	1444	905	1155	925	1280	1623	1547
23年1月	1290	1408	1412	881	1256	1351	988	1469	2804	997	2703	1210	1009	1756	1658
2月	1873	1978	1982	1100	1703	2160	963	1465	1382	1381	1764	1674	1456	1918	1962

丁中五場職員経常給與

月別	金属工業		機械器具工業		化学工業		窯業土石工業		紡織工業	
	男	女	男	女	男	女	男	女	男	女
22年10月	3453	1439	2739	1234	3220	1531	2584	1211	3375	1412
11月	3628	1508	3191	1350	4400	1859	2837	2680	3976	1534
12月	3386	1489	3047	1305	3590	1879	—	—	3908	1491
23年1月	3454	1302	2971	1237	3754	2752	—	—	3276	1498
2月	3977	2525	5018	1827	4728	2909	4580	1582	4670	1699

月別	製材木製品工業		食料品工業		印刷製本業		其他の工業		平均	
	男	女	男	女	男	女	男	女	男	女
22年10月	3861	1274	2371	1122	3250	1237	2722	1188	3064	1294
11月	3718	1243	2739	1085	3387	1468	2970	1308	3427	1559
12月	4113	1256	2474	1162	2718	1245	2962	1500	3288	1416
23年1月	4179	1284	2744	1034	3906	1716	3488	1881	3473	1588
2月	4462	1480	4421	2001	4655	1934	3229	1885	4476	1982



K. 中小工場男子労働者経緯給與

11)

月別	金属工業			機械器具工業			化学工業			窯業土石工業			繊維工業			
	20才未満	30才未満	平均	20才未満	30才未満	平均	20才未満	30才未満	平均	20才未満	30才未満	平均	20才未満	30才未満	平均	
22年10月	1590	3027	2870	1176	2207	2428	2023	2439	3069	2669	2215	3418	3049	1522	2344	2764
11月	1738	3224	3058	1258	2442	2815	2804	2742	3865	2900	1549	2788	3263	1625	2669	3110
12月	1846	3428	2929	1246	2298	2920	2260	2444	3742	2940	—	—	—	1488	2390	2490
23年1月	1773	2647	2775	1334	2455	2749	2674	1890	3435	2882	—	—	—	1235	2259	2871
2月	1857	4116	3812	1962	3200	4057	3181	2496	4656	3882	2050	2818	3172	1789	2269	3237

(2)

月別	製材木製品工業			食料品工業			印刷及製本業			其他の工業			平均		
	20才未満	30才未満	平均	20才未満	30才未満	平均	20才未満	30才未満	平均	20才未満	30才未満	平均	20才未満	30才未満	平均
22年10月	1450	3177	2846	1128	1852	2148	1323	2425	4583	1355	2750	2161	1532	2422	2778
11月	1124	3091	2589	3018	2400	3400	1303	2505	2677	1078	1944	1554	1543	2645	2873
12月	1154	3201	2231	1570	1856	2209	1298	2283	2725	1121	2447	2228	1543	2589	2522
23年1月	1247	3346	2420	1400	1722	2355	2247	2621	2823	1345	1936	2301	1538	2357	2611
2月	1716	3765	3579	1620	3275	4143	2286	4044	4241	1480	2854	2646	1917	3326	3507

L. 中小工場女子労働者経緯給與

(1)

月別	金属工業			機械器具工業			化学工業			窯業土石工業			繊維工業		
	20才未満	30才未満	平均	20才未満	30才未満	平均	20才未満	30才未満	平均	20才未満	30才未満	平均	20才未満	30才未満	平均
22年10月	1362	1501	1441	1109	1293	1457	1123	1610	1268	800	1391	1448	1182	1156	1365
11月	1386	1537	1334	1016	1420	1448	1211	1739	1849	1115	1206	1411	1385	1345	1723
12月	1590	1596	1473	1050	1410	1274	1471	2159	1633	—	—	—	—	1448	1603
23年1月	1113	1291	1154	1035	1398	1282	1179	1458	1344	—	—	—	—	1129	1496
2月	1402	1897	1396	1168	1335	1494	1483	2594	2022	1781	1700	1630	1664	1380	1580

(2)

月別	製材木製品工業			食料品工業			印刷及製本業			其他の工業			平均		
	20才未満	30才未満	平均	20才未満	30才未満	平均	20才未満	30才未満	平均	20才未満	30才未満	平均	20才未満	30才未満	平均
22年10月	1375	1100	1408	776	888	1054	1207	1348	1162	864	956	1348	1180	1096	1274
11月	720	1247	1141	1814	1497	1805	1031	1315	1741	1215	993	1178	1459	1426	1591
12月	919	1077	2146	865	800	1054	1154	1420	1078	1215	1064	1178	1459	1426	1387
23年1月	987	1323	1558	820	816	1131	1330	1497	1429	1077	1211	1628	1273	1046	1281
2月	1205	2123	2210	1789	1875	1858	1306	1801	2402	1756	1316	1297	1431	1403	1697



47. 工場従業員就業状況

一 就業日数並就業時間表

(1)

22年 9月	男 職 員		女 職 員		男 勞 務 者		女 勞 務 者	
	大工場	中小工場	大工場	中小工場	大工場	中小工場	大工場	中小工場
金属工業	25.2	24.9	24.7	24.4	23.7	24.4	22.8	24.8
纖維工業	26.4	25.9	26.5	25.0	24.2	22.5	22.7	23.7
化学工業	25.2	25.2	24.5	25.2	23.9	23.7	23.4	24.7
雑工業	24.6	25.3	24.9	24.9	24.2	24.1	23.6	23.7
平均	25.4	25.3	25.2	24.8	24.0	23.6	23.1	24.2

(2)

22年 10月	男 職 員		女 職 員		男 勞 務 者		女 勞 務 者	
	大工場	中小工場	大工場	中小工場	大工場	中小工場	大工場	中小工場
金属工業	24.3	25.4	23.3	23.5	22.9	23.6	23.2	24.3
機械器具工業	23.9	25.1	23.6	24.2	23.2	23.6	22.7	23.4
化学工業	24.2	24.4	23.5	24.0	24.1	25.2	22.8	24.0
窯業土石工業	25.2	24.0	25.4	24.0	24.7	25.6	24.3	23.5
紡織工業	25.4	24.9	25.0	24.3	33.1	27.9	21.8	22.6
製材木製品工業	24.9	25.9	23.2	25.9	23.4	24.5	21.0	25.2
食料品工業	—	24.7	—	23.0	—	23.2	—	23.1
印刷製本業	25.7	24.2	25.4	24.0	23.8	23.5	24.5	23.9
其他工業	25.1	25.3	21.4	23.8	21.7	23.4	22.2	22.9
平均	24.8	24.8	23.9	24.0	23.3	24.5	22.8	23.6

(3)

22年 11月	男 職 員		女 職 員		男 勞 務 者		女 勞 務 者	
	大工場	中小工場	大工場	中小工場	大工場	中小工場	大工場	中小工場
金属工業	24.2	24.9	23.2	23.9	22.6	24.3	22.0	24.3
機械器具工業	23.5	25.3	22.9	24.1	23.2	23.4	22.4	23.7
化学工業	24.4	24.4	24.0	23.2	23.6	24.3	22.9	24.3
窯業土石工業	25.7	24.8	25.8	24.3	25.6	25.4	24.5	23.2
紡織工業	25.6	25.3	25.4	24.7	24.1	25.1	22.4	23.5
製材木製品工業	25.9	26.0	23.7	26.1	22.8	23.9	20.4	24.0
食料品工業	24.2	25.3	24.4	24.5	25.9	23.6	22.5	23.9
印刷製本業	25.6	26.2	25.0	26.0	24.1	24.0	24.5	24.0
其他工業	25.2	25.2	25.3	23.4	23.9	23.8	23.8	23.3
平均	24.9	25.2	24.4	24.4	24.0	24.3	23.0	24.1

(4)

22年 12月	男 職 員		女 職 員		男 勞 務 者		女 勞 務 者	
	大工場	中小工場	大工場	中小工場	大工場	中小工場	大工場	中小工場
金属工業	24.4	25.9	23.6	25.4	22.5	26.1	22.3	25.7
機械器具工業	22.3	25.6	22.8	24.6	23.6	26.1	22.9	22.4
化学工業	25.2	24.8	24.6	24.0	24.5	24.6	23.4	23.8
窯業土石工業	25.9	—	28.0	—	25.9	—	24.5	—
紡織工業	25.4	25.6	24.7	22.4	24.2	24.0	22.7	24.3
製材木製品工業	25.1	25.3	22.7	25.2	23.7	23.4	23.6	23.3
食料品工業	24.3	24.8	23.3	25.0	24.6	23.8	23.6	22.6
印刷製本業	26.0	24.7	25.0	23.0	26.0	24.0	25.8	24.3
其他工業	25.0	25.8	25.5	26.0	25.3	23.1	25.8	25.1
平均	24.8	25.3	24.1	24.4	24.7	24.4	23.8	23.9



(101)

23年1月	職員		女職員		男労働者		女労働者	
	大工場	中小工場	大工場	中小工場	大工場	中小工場	大工場	中小工場
金属工業	20.9	23.4	19.6	24.2	19.6	27.9	19.6	22.2
機械器具工業	21.6	24.1	19.1	22.5	19.4	22.9	18.7	22.2
化学工業	20.7	21.4	19.7	21.1	20.1	22.5	19.3	20.3
窯業土石工業	23.8	—	23.8	—	24.3	—	25.1	—
繊維工業	23.9	20.8	23.8	19.8	22.1	20.0	21.9	19.6
金属材料工業	24.0	23.7	20.6	23.7	20.7	22.2	18.8	23.2
食料品工業	21.6	21.8	21.1	22.0	21.4	20.3	20.4	21.6
印刷製本業	23.3	22.7	23.1	22.7	22.6	21.0	22.9	20.7
その他工業	22.0	22.8	26.0	22.4	20.7	20.4	20.5	20.2
平均	22.4	22.6	21.8	22.3	21.9	22.4	20.8	21.2

(102)

23年2月	職員		女職員		男労働者		女労働者	
	大工場	中小工場	大工場	中小工場	大工場	中小工場	大工場	中小工場
金属工業	24.5	23.7	23.7	23.0	23.2	23.0	22.7	23.7
機械器具工業	24.4	24.5	23.5	23.9	23.2	22.8	22.7	22.5
化学工業	23.7	25.1	23.5	24.9	23.9	24.9	22.2	24.1
窯業土石工業	25.4	24.4	26.2	25.0	27.3	24.5	26.3	24.0
繊維工業	24.9	25.0	24.5	23.1	23.6	23.9	23.0	23.8
金属材料工業	25.7	25.5	24.5	25.5	24.1	25.0	23.7	24.0
印刷製本業	24.9	26.0	24.5	24.0	25.5	24.7	25.4	23.6
その他工業	25.3	25.0	23.7	25.3	24.4	25.3	22.1	22.5
平均	24.8	24.7	24.3	24.3	24.2	24.2	23.3	23.5

### 48. 理論生計費指数

区分 月別	配給		非配給		計指数		消費単位	標準家族(4人) 消費単位2.8 トス
	円	%	円	%	円	%		
21年11月	54.56	12.3	389.18	87.7	441.74	100	631.06	1766.97
12	56.70	10.8	463.36	89.2	519.66	117.6	742.37	2078.64
22年1月	50.26	7.6	603.97	72.4	654.05	148.1	934.36	2616.21
2	57.39	6.6	752.54	73.4	805.93	182.4	1151.33	3223.92
3	58.76	5.9	931.84	94.1	990.60	224.2	1415.14	3962.39
4	60.74	5.9	957.94	94.1	1018.68	230.6	1455.28	4074.78
5	54.63	5.0	1019.25	95.0	1073.88	243.1	1534.11	4295.51
6	77.14	7.4	965.09	92.6	1042.23	235.9	1488.90	4168.92
7	135.32	10.7	1124.81	89.3	1260.13	285.3	1800.19	5040.53
8	149.60	11.8	1129.50	88.2	1279.10	288.2	1818.71	5092.39
9	161.90	13.2	1064.57	86.8	1226.47	277.6	1886.88	5283.26
10	164.09	13.2	1077.62	86.8	1241.71	281.1	1910.32	5348.90
11	208.48	15.7	1117.75	84.3	1326.23	300.2	2040.35	5712.98
12	230.14	16.3	1181.98	83.7	1412.12	319.9	2172.49	6082.97
23年1月	212.59	12.0	1564.99	88.0	1777.58	402.4	2774.74	7657.27
2	299.70	18.5	1719.88	81.5	1619.78	366.7	2491.97	6947.52

- 備考
1. 大阪商工会議所調査課編
  2. 飲食費算出方法 成年男子労働者兼有の標準最低栄養基準量を2400カロリー(蛋白質80g)としてそのカロリーを摂取する為消費する品目の中で配給量(大阪市内一人当平均)は公定価格で非配給は自由の80%で入手したものととして算出。但し22年11月以降は非配給は自由価格で入手したものとす。
  3. 全指数基準=21年11月
  4. 生計費 エンゲル係数を70%として飲食費より還元算出。但し22年9月以降は65%とする。
  5. 運配は考慮外とす。従てその分は基準外賃金として支給するを原則とする。

大阪市における主食の平均運配日数は

年月	22.5	6	7	8	9
運配日数	5.18	9.13	11.11	0	7.33

(21年11月—22年4月及10月以降運配日なし)



# 49. 消費者價格調査による生計費

## A. 東京

—東京・大阪—

月別	世帯員	総額	飲食物費					
			計	主食物	副食物	調味料	嗜好品	外食
22.7	4.67	6661.54	4605.15	2109.11	1540.32	205.57	543.87	106.28
8	4.61	6208.32	4301.89	1698.25	1730.91	210.35	548.12	113.76
9	4.58	6113.54	4140.37	1541.52	1664.63	238.72	629.92	65.58
10	4.61	7068.89	4712.85	1924.08	1759.65	274.87	697.35	66.90
11	4.65	6917.02	4465.38	1722.98	1761.12	230.60	662.33	88.35
12	4.66	9657.05	6384.91	2299.09	2584.17	306.71	1072.64	122.30
比		100.00	69.13	(45.80)	(35.62)	(4.46)	(11.81)	(2.31)
8		100.00	69.29	(39.48)	(40.24)	(4.10)	(12.74)	(2.64)
9		100.00	67.72	(37.23)	(40.21)	(5.77)	(15.21)	(1.58)
10		100.00	66.67	(40.83)	(37.34)	(5.83)	(14.58)	(1.42)
11		100.00	64.56	(38.59)	(39.44)	(5.16)	(14.83)	(1.78)
12		100.00	66.12	(36.01)	(40.47)	(4.80)	(16.80)	(1.92)

## B. 大阪

22.7	4.27	6252.46	4845.97	2518.27	1534.81	187.63	492.44	122.82
8	4.32	6569.39	5003.73	2425.16	1627.51	225.86	473.07	152.13
9	4.30	6548.00	4619.52	2280.02	1536.17	189.68	560.41	53.18
10	4.35	6740.26	4603.91	1988.40	1711.71	189.12	648.20	66.48
11	4.36	6782.38	4294.55	1650.02	1727.27	113.57	632.05	71.64
12	4.35	9959.24	6436.74	2404.39	2514.03	285.51	1143.47	89.34
比		100.00	79.51	(51.76)	(31.67)	(3.87)	(10.16)	(2.54)
8		100.00	76.17	(48.47)	(32.53)	(4.51)	(11.45)	(3.04)
9		100.00	70.54	(49.36)	(33.25)	(4.11)	(12.13)	(1.15)
10		100.00	68.31	(43.19)	(37.18)	(4.11)	(14.08)	(1.44)
11		100.00	67.32	(38.42)	(40.23)	(4.97)	(14.71)	(1.67)
12		100.00	64.83	(37.35)	(39.06)	(4.44)	(17.76)	(1.39)

備考 総理庁統計局調

(104)

被服費	光熱費	住居費	雑費				
			計	保健衛生	交通通信	教育	その他
687.71	169.84	269.25	927.59	375.31	153.76	59.75	340.77
527.81	201.38	227.14	948.10	429.47	160.12	14.90	343.61
573.61	233.86	242.94	922.76	347.71	131.00	83.26	360.79
653.05	299.90	336.16	1066.93	374.57	150.77	78.77	462.82
673.76	392.93	387.41	997.74	357.65	199.80	62.90	397.37
1010.47	564.14	374.15	1303.38	440.89	181.98	71.93	608.58
10.32	2.55	4.04	13.96	(40.37)	(16.54)	(6.43)	(36.66)
8.50	3.25	3.69	15.27	(45.30)	(16.89)	(1.57)	(36.24)
9.38	3.83	3.98	15.09	(37.68)	(14.20)	(9.02)	(39.10)
9.24	4.24	4.76	15.09	(35.11)	(14.13)	(7.38)	(43.38)
9.74	5.68	5.60	14.42	(35.85)	(18.02)	(6.30)	(39.83)
10.46	5.84	4.08	13.50	(33.83)	(13.96)	(5.52)	(46.67)

410.18	140.67	147.89	708.05	354.59	87.61	51.66	214.19
358.44	231.73	126.72	848.77	464.06	132.30	10.93	241.48
460.77	339.18	202.87	925.66	466.96	102.97	96.29	259.64
549.71	387.19	216.48	982.97	484.50	108.54	77.56	312.37
692.24	207.91	260.13	1029.55	510.81	118.53	54.96	343.25
1387.50	567.60	369.44	1197.96	523.89	121.22	64.99	487.86
6.56	2.25	2.36	11.32	(50.08)	(12.37)	(9.30)	(70.25)
5.45	3.53	1.93	12.92	(54.67)	(15.59)	(6.29)	(28.45)
7.04	5.18	3.10	14.13	(50.45)	(11.10)	(10.40)	(28.05)
8.16	5.74	3.21	14.58	(49.29)	(11.04)	(7.87)	(31.78)
10.21	7.49	3.83	15.15	(49.71)	(11.54)	(5.35)	(33.40)
13.93	5.70	3.71	12.03	(43.73)	(10.12)	(5.43)	(40.72)

(105)



50-A. 労働組合結成状況

月別	工業		鉱業		交通業		農林業	
	組合数	組合員数	組合数	組合員数	組合数	組合員数	組合数	組合員数
22年12月	422	82,444	17	1,719	74	18,065	135	8,203
3	532	98,543	17	1,727	86	45,136	114	10,977
4	674	87,779	48	13,366	100	51,829	129	9,607
5	424	56,802	23	2,677	50	19,254	72	9,209
6	472	72,980	12	991	62	36,176	64	2,817
7	84	11,411	4	599	24	17,210	21	744
8	409	37,955	25	3,367	169	73,779	61	8,431
9	476	50,629	21	1,035	160	53,597	77	8,049
10	525	46,276	27	1,560	69	11,597	56	3,743
11	328	44,164	27	3,687	53	16,679	49	3,332
11年累計	13,028	2,735,204	1,060	494,870	3,664	1,216,307	1,391	131,777

備考 1. 労働組合

2. 月別は当該月に結成されたものとそれ以前に結成されたものとの月に報告あつたものを合む。

50-B 労働組合結成状況

月別	工業											
	金属	機器	化学	電気	窯土石	紡織	製材	食品	印刷	土木	其他	小計
22年4月	332	342	155	45	23	68	18	15	11	30	29	968
5	38,291	42,781	30,210	24,720	3,296	37,477	2,867	3,174	960	9,145	3,792	223,941
6	245	360	165	45	24	70	19	18	11	32	32	1,021
7	38,427	73,351	30,842	24,720	3,296	37,690	2,896	3,393	960	9,337	3,960	228,277
8	248	377	169	45	24	72	19	18	11	34	32	1,049
9	38,575	74,641	30,977	24,720	3,296	37,736	2,896	3,799	960	9,424	3,960	230,598
10	253	396	117	48	34	78	21	20	11	36	33	1,097
11	39,027	75,977	31,317	25,396	3,296	38,452	2,291	3,483	460	9,623	4,066	234,709
12	256	406	184	48	24	80	22	20	12	40	33	1,125
1	38,232	76,879	32,535	25,396	3,296	38,604	3,214	3,483	1,062	10,699	4,066	238,084
2	263	421	194	49	24	81	22	20	13	41	35	1,163
3	39,716	78,655	32,956	25,463	3,296	38,636	3,214	3,483	1,096	10,915	4,124	241,554
4	270	434	203	50	26	83	23	23	13	41	35	1,205
5	40,184	79,620	33,585	25,883	3,427	38,847	3,284	3,669	1,096	12,386	4,124	246,105
6	276	453	212	50	27	86	26	27	13	42	35	1,251
7	40,767	82,672	36,908	25,883	3,504	39,018	3,392	4,103	1,096	12,519	4,124	253,748
8	278	455	216	50	29	88	26	28	14	43	36	1,271
9	40,566	82,111	37,192	25,883	3,539	39,070	3,305	4,180	1,124	13,084	4,197	254,421
10	282	461	219	53	31	90	26	28	17	45	36	1,307
11	40,846	82,310	37,547	25,957	3,603	39,634	3,305	4,551	1,486	13,348	4,371	256,558
12	295	469	221	53	32	92	27	30	17	47	37	1,341
1	41,952	82,743	38,139	25,957	3,589	39,919	3,510	4,525	1,486	13,468	4,371	259,339

備考 1. 大阪府労務課資料による。

2. 上段は件数、下段は参加人員

—全国—

月別	水産業		商業		公務自由業		其他産業		合計	
	組合数	組合員数	組合数	組合員数	組合数	組合員数	組合数	組合員数	組合数	組合員数
6	1,250	52	6,881	272	37,365	8	929	986	116,854	
4	331	66	10,646	291	49,559	8	18,143	1,013	237,062	
10	1,396	108	12,345	371	56,728	18	2,495	1,478	235,545	
2	121	69	5,605	153	19,621	7	866	800	114,154	
5	645	84	10,795	221	46,037	6	1,859	927	172,352	
1	69	11	613	70	8,839	3	165	218	39,350	
6	611	61	7,979	321	49,617	—	—	1,052	181,739	
15	1,397	60	9,752	281	55,002	11	1,899	1,101	181,360	
8	427	84	7,779	284	55,876	15	1,842	1,068	122,100	
8	1,204	45	2,375	223	24,550	4	317	735	96,308	
149	28,193	1,567	275,354	5,750	1,027,687	12	64,221	26,421	5,973,613	

—大阪—

月別	交通・通信業				水産業	商業	公務自由業				其他産業	合計
	鉄道	船舶	其他	通信			公務	其他	教育	小計		
32	4	26	64	126	3	111	48	6	31	85	16	1,309
4	856	47,824	18,276	158,387	421	28,698	29,591	615	11,363	35,569	19,429	466,446
32	8	26	66	132	3	116	55	6	31	92	18	1,354
4	1,107	47,824	18,423	158,858	421	29,060	24,801	615	11,363	36,779	19,899	471,866
32	9	26	66	133	3	125	57	9	32	98	19	1,397
4	1,180	47,824	18,423	158,858	421	31,114	25,054	710	12,208	37,967	19,937	477,174
34	9	26	68	137	3	132	61	10	34	105	21	1,447
4	1,140	47,824	18,633	165,730	421	31,734	25,200	728	12,601	38,529	19,994	487,006
36	11	25	70	143	3	143	66	12	37	117	23	1,526
4	1,236	47,824	19,165	166,903	421	33,093	25,544	849	14,285	40,675	20,132	495,933
36	11	27	70	144	3	148	66	12	39	119	23	1,561
4	1,236	48,192	19,165	167,271	421	37,718	25,541	849	14,906	41,296	20,132	501,718
36	11	27	70	144	3	154	68	15	40	123	24	1,611
4	1,236	48,192	19,165	167,271	421	35,315	25,803	1,528	14,908	42,233	20,170	506,964
37	12	28	70	147	3	162	69	17	43	129	24	1,670
4	1,352	48,242	19,165	168,748	421	36,247	25,956	2,006	20,191	43,153	20,170	519,544
59	13	28	70	147	3	174	73	17	48	138	24	1,760
10	1,455	48,242	19,165	176,232	421	38,550	26,421	2,006	20,956	48,888	20,170	538,008
62	13	28	71	147	3	176	77	15	51	145	24	1,793
10	1,455	48,242	19,165	178,312	421	38,842	26,319	1,774	22,262	50,375	20,140	542,841
66	13	28	72	147	3	180	81	15	53	149	25	1,843
10	1,455	48,242	19,165	179,627	421	39,205	26,397	1,994	22,522	51,219	20,261	546,285
66	13	34	72	147	3	185	85	13	54	152	29	1,900
10	1,455	49,356	20,520	180,283	421	40,447	27,054	1,674	22,545	51,303	20,375	551,768



### 51-A 労働争議統計(全国)

年 月	総 計		争 議 行 為			
	件	人	同盟罷業	同盟怠業	争議行爲	争議行爲
22年1月	91	1,463,547	30	17,491	9	2,316
2	118	1,479,241	52	28,101	14	1,462
3	132	58,729	75	35,553	11	2,370
4	57	201,562	22	8,282	7	689
5	92	107,110	21	5,487	3	733
6	72	45,223	25	11,454	9	3,441
7	98	41,908	32	16,671	11	2,576
8	154	66,958	53	19,118	24	9,889
9	168	1,132,352	63	60,306	27	18,254
10	150	1,847,582	40	84,247	17	3,714
11	125	1,811,573	34	62,087	8	1,078

- 備考 1. 労働省調  
 2. この統計は毎月20日迄に着いた報告により作成したもの  
 3. この統計は当月の発生争議と当月以前の発生が未解決のままで当月に繰  
 4. 争議行爲を伴はざるもの、欄には争議行爲を伴はるかつたがその交渉が決

### 51-B 労働争議件数及参加人員

年 月	金属工業		機械工業		化学工業		紡織工業		窯・土石工業		製材・木製品		食品工業	
	件	人員	件	人員	件	人員	件	人員	件	人員	件	人員	件	人員
22年4.5月	2	364	5	3,992	1	228	1	50						
6	3	1159	3	425										
7	12	4,974	15	14,810	2	3,237	2	3,781			1	156		
8	2	304	9	6,350	2	2,098	3	25,517			1	112		
9	2	250	5	8,385	3	876								
10	4	706	9	5,964	3	647	2	191					1	17
11	2	310	9	3,063	4	4,878	2	1212			1	6	1	16
12	3	498	15	9,812	4	6,189	5	599	1	132	3	230	1	241
23年1月	1	216	1	345	1	332	0	0	0	0	0	0	0	0
2	7	6,159	10	5,523	4	4,035	5	664			1	6		
3	7	1,700	9	2,356	4	3,823	6	160,664			1	6		

- 備考 1. 大阪府労働課資料による  
 2. 上段は争議行爲を伴はざるもの、下段は伴つたもの  
 3. 前月より繰越のものを含む  
 4. 昭和20年12月～22年12月 累計 203件 339,493(争議を伴つたもの  
 5. 22年7月～11月迄の分は資料不備のため、その月分に発生せしもののみ

年 月	工場・商店		商業管理		計	争議を伴はざるもの
	件	人員	件	人員		
10月	717	26,243	75	25,767	16	1,436,780
6	260	5,037	96	34,360	22	1,444,331
9	948	6,104	118	44,975	14	13,754
3	182	2,097	45	11,250	12	190,312
4	183	834	50	7,437	22	99,673
5	339	393	49	15,625	23	29,598
12	976	10,690	70	39,913	28	10,995
13	1,742	1,509	115	32,258	39	34,700
15	2,230	1,937	126	82,727	42	1,049,625
12	1,219	2,391	92	91,571	58	1,756,011
6	646	1,404	69	65,215	56	1,746,358

越されたものを合せ作成したもの  
 製したもので争議を解決のため関与したもののみを計上した

### — 大阪府 —

年 月	印刷製本		その他工業		交通・信業		ガス・電・水道		公務・自由業		土木建築		商業		合計	
	件	人員	件	人員	件	人員	件	人員	件	人員	件	人員	件	人員	件	人員
1	70	2,191													11	42,825
2	132	43,171													7	1,696
3	100	292	28,557	13,408									3	672	38	47,577
4	145	6,221							763				1	1,552	18	44,592
5		40,000							1,953						11	11,392
6		36,619							483						20	45,251
7		72,283	13,000	2,374											49	124,079
8		28,713	6,450												6	36,365
9		46,159	13,000	25,814	2,770										45	100,793
10		111,310	13,000	26,203											2	6,666
11		18,713	6,450	18,713											8	175,074
12		21,020	13,000	1,292	2,770										36	207,979
1		49,262	6,450	29,107											22	116,322

47件 44,132名)  
 掲載す。



330  
a  
587

終