

ヨル

第四項 前項ニ示ス接續ハ宅地相互ノ接續ヲ云フ道路溝渠若クハ官舎社寺及明地等ヲ隔ツルヲ以テ強チニ區域ヲ異ニスルモノニアラス

第二條 營業稅雜種稅ノ内地位ニ據テ定ムル年稅及土地ノ等級ニ拘ハラス買上金高ニヨリテ賦課スル營業稅ハ更ニ其町村會及數町村連合シテ市街ヲナスノ地ハ其聯合町村會ニ於テ每業各戸等級課額ヲ議定セシム

第三條 地位ニ據テ等級ヲ分テ其年稅ノ普通課額ヲ定ムル營業稅雜種稅商業會社(銀行并ニ資金會社ヲ除ク)及土地ノ等級ニ拘ラス買上金高ニヨリテ賦課スル營業稅中甲乙合算流用スルモ其土地ノ普通課額ヲ減スルニ非レハ町村會又ハ聯合町村會ニ於テ每業各戸ノ等級課額ヲ議定スルヲ得

第四條 漁業稅採礦稅ノ每町村課額ハ該町村內營業者ノ戸數ヘ平等賦課スヘシト雖モ更ニ町村會ニ於テ等級課額(其八頭ハ分課)ヲ議定スルヲ得

但等級課額既定ノ后營業者ニ増減ヲ生スルモハ更ニ町村會ヲ開キ既定ノ等級ヲ改正セシム  
第五條 第二條第三條第四條ニヨリ定ムル每業各箇ノ等級課額ヲ町村會又ハ聯合町村會ニ於テ五月三十一日(海峯採等級課額ハ十二月三十一日)迄ニ議定セシム若其期迄ニ議定セサルモハ總テ普通課額(漁業採礦稅ヲ除ク)ヲ課ス

第六條 數種ノ營業ヲ兼ヌルモノ及ヒ支店出張所等ヲ設クルモノハ各其稅ヲ課ス  
第七條 前條ノ如ク定ムト雖モ左ノ第一項ニ該當スルモノハ各種ニ徵稅セス第二項第三項ニ該當スルモノハ其稅額ノ多キモノニ付キ徵稅シ第四項ニ該當スルモノハ其一種ニ就キ徵稅ス

但稅額ノ比較ハ月稅ヲ年額ニ計算ス  
第一 全一家屋ニ於テ陸運會社陸運店廻漕店卸賣仲買小賣雜商兩替屋爲替店古若古金古道具類

商ヲ交互兼ヌルモノ

第二 全一家屋ニ於テ料理屋飲食店ヲ交互兼ヌルモノ并ニ全一遊技場中稅額ノ異ナル種類亦ハ職工ニシテ一二三等業ヲ兼ヌルモノ(營業ノ時期アリ)

第三 藝妓遊藝師匠遊藝稼人ヲ交互兼ヌルモノ  
第四 遊技場中稅額ノ同シキモノヲ交互兼ヌルモノ及職工ニシテ同等業ヲ兼ヌルモノ  
第八條 第七條第一項ノ如ク定ムト雖モ第二條第三條ニヨリ等級課額既定ノ后及第五條末段ニヨリ課稅スルモノ、新ニ交互兼業スルモノハ更ニ其兼業ニ對シ其他ノ普通課額ヲ課ス

第九條 第二條第三條ニ依リ等級課額既定ノ后廢業シ該年度內同町村若クハ聯合町村會區域內ニ於テ再ヒ同業若クハ前兼業(陸運會社陸運店廻漕店卸賣仲買小賣雜商兩替屋爲替店古若古金古道具類商)種日中一種又ハ數種目ヲ營ムモノハ最前ノ決定額ニヨリ課稅ス

但陸運會社陸運店廻漕店卸賣仲買小賣雜商兩替屋爲替店古若古金古道具類商中又ハ料理屋飲食店中交互兼業者其一種若クハ數種目ヲ廢スルモノモ本條ノ例ニ依リ課稅ス

第十條 資本金未定ノ會社又ハ支店出張所ニシテ資本金ヲ備ヘサルモノハ商業ハ資本金壹萬圓以上ノ工業ハ資本金壹萬圓未満ノ會社稅ヲ課ス

第十一條 工業者其構内ニ商店ヲ開キ若クハ行商ヲ製造物品ヲ販賣スル者ハ更ニ其商業稅ヲ課ス  
第十二條 年稅アル諸營業者(船車水車乘馬渡)全半期休業スルモノハ其半期分ノ稅ヲ免除シ月稅アル營業者全月休業スルモノハ其月分ノ稅ヲ免除ス

第十三條 職工中酒造杜氏製茶師ノ如ク營業ニ時期アルモノハ前後期ヲ分クテ年稅全額ヲ課ス  
第十四條 自作ノ農產物ト雖モ商店ヲ開キ若クハ行商スルモノハ商業稅ヲ課ス  
第十五條 會社ノ資本金高ヲ増シ稅額ニ異動ヲ生スルモ及ヒ紺屋ノ瓶數乘馬ノ頭數水車ノ臼器棟

數ヲ新クニ増スルハ其時々増額ヲ課ス  
第十六條 紺屋ニシテ岡染西洋染ヲ兼テ岡染西洋染ヲ爲スモノニシテ紺屋ヲ兼ルモノハ各其稅ヲ課ス

第十七條 左ニ掲クル者ハ免稅ス  
但酒造家穀商油屋等ニシテ營業ニ使用スル水車ハ本條ノ限ニアラス

第一 春日(狹白及器備)三基未滿ノ自用水車

第二 煙火製造ヲ業トスルモノ、試發

第三 盲人ノ遊藝師匠遊藝稼人

第四 自作ノ農産物ヲ製スル職工

第十八條 新ニ漁船ヲ以テ漁業ヲ爲ス者ハ(本規則ニ掲)左ノ割合ニ依リ其課額ヲ定ムト雖モ該年度内船數ニ増加ヲ生スルモ其時々増額ヲ課ス

| 船種     | 船 | 長             | 年   | 稅        |
|--------|---|---------------|-----|----------|
| 海船一艘   | 全 | 舳梁ヨリ艦梁マテ長三間以上 | 全未滿 | 金貳圓拾三錢貳厘 |
|        |   | 全未滿           | 全未滿 | 金壹圓六錢六厘  |
| 湖船一艘   | 全 | 長三間以上         | 全未滿 | 金壹圓卅三錢七厘 |
|        |   | 全未滿           | 全未滿 | 金六拾七錢貳厘  |
| 川沼池船一艘 | 全 | 長三間以上         | 全未滿 | 金壹圓六錢六厘  |
|        |   | 全未滿           | 全未滿 | 金五拾三錢三厘  |

第十九條 漁業稅採獲稅ノ内一町村課額ヲ定ムルモノ全町村廢業前年度后半期ニアルモノハ全額ヲ免除シ其年度前半期コアルモノハ后半期ヲ免除ス

第二十條 職工湯屋理髮人ニシテ同課目中稅額ノ多キニ移ルモノハ該期ヨリ又稅額ノ少キニ移ルモノハ后期ヨリ其定稅ヲ課ス  
但本條前段ノ場合ニ於テ納期後ニ係ルモ其不足ヲ追徵ス

第二十一條 年齡ニ依リ免稅アル職工理髮人漁業採獲者及稅額ニ等差アル俳優藝妓ニシテ其期中有稅若クハ稅額ノ多キ年齡ニ及フモノハ其期ノ定稅ヲ課シ又免稅年齡ニ及フモノハ后期ヨリ免除ス

第二十二條 年稅ニ係ルモノ開業九月以前ニアルハ全額十月以後ハ半額廢業九月以前ニアルハ半額十月以後ハ全額ヲ徵收シ月稅ニ係ルモノハ十五日以前十六日以後ヲ區分シ全額或ハ半額ヲ徵收ス

但轉業ハ前業ヲ廢業ニ準シ後業ヲ開業ニ準シ前後兩業ノ稅ヲ徵收ス

第二十三條 營業稅雜種稅徵收ノ後他町村ヘ轉住ノ者ハ別ニ其ノ期ノ稅ヲ課セス

第二十四條 諸稅ノ内免稅者アリテ他日發覺スルトキハ通脫年間ノ稅額ヲ一時ニ追徵スヘシ但何人ヲ論セス免稅者ト認ムルトキハ之ヲ郡長又ハ戶長ニ告知スルヲ得

第二十五條 營業稅雜種稅ト雖モ年度内臨時地方稅ヲ要スルトキハ若干ノ増加ヲ爲スヲアルヘシ  
○訓令甲第貳拾壹號 明治二十二年三月廿九日

郡 役 所  
戶 長 役 場

地方稅廢入取扱順序別冊ノ通相定ム  
(前冊) 地方稅廢入取扱順序

第一章 總則

第一條 一會計年度ニ屬スル地方稅歲入ハ第二條ヲ除キ總テ每年四月一日ヲ以テ開始ス

第二條 地方稅歲入中地租割前分期ハ特ニ開始以前ニ於テ收納ヲ爲スコトヲ得

第三條 一會計年度所屬地方稅歲入整理ノ爲メ翌年度五月三十一日マテ收納ヲ爲スコトヲ得

第四條 地方稅歲入決算后既往年度ノ追徵金ハ其徵稅令書ヲ發セシ年度ノ雜收入トシテ之ヲ整理スルモノトス

第五條 地方稅歲入科目ヲ分テ款項目トシ第一號科目表ノ通リ之ヲ定ム

第二章 郡役所

第六條 郡長ハ地方稅金ヲ徵收スルモハ總テ町村長ニ對シ徵稅令書ヲ發スルモノトス

但公賣處分ニ依リ徵收スル稅金ハ現金ヲ郡役所ニ收入スルコトヲ得此場合ニ於テハ徵稅令書ヲ發セス

第七條 前條但書ノ外臨時非常ノ場合若クハ特別避ク可ラサル場合ニ於テハ現金ヲ郡役所ニ收入スルコトヲ得此場合ニ於テハ即時其旨ヲ知事ニ報告スヘシ

第八條 郡長ハ納期ヲ豫定シタル年稅ハ納期ノ十五日以前月稅ハ納期ノ十日以前ニ徵稅令書ヲ發シ隨時納期ヲ定ムルモノハ其時々徵稅令書ヲ發スヘシ

第九條 郡長ハ町村長ニ對シ徵稅令書ヲ發スル時ハ徵收簿ニ依リ第貳號書式ノ徵稅令書ニ町村長ノ氏名金員納期番號所屬年度科目納付先ヲ記入シ又其令書ニ捺印スル上納書ノ正副トモ同一ノ記入ヲナシ(金圓ヲ)徵稅令書ニハ發付ノ年月日及發付者ノ官氏名ヲ記シ之ニ官印ヲ捺シ第貳號書式①印ノ如ク徵收簿ト割印シテ之ヲ町村長ニ交付ス第七條ニヨリ現金ヲ收入スル時ハ上納副書用紙ヲ交付セス

第十條 公賣處分ヲ以テ徵收シタル稅金ヲ第六條但書ニヨリ郡役所ニ收入シタルトキハ別ニ其額收證書ヲ製シ處分濟徵收ノ證書ト共ニ之ヲ町村長ニ交付シテ納稅者ニ傳ヘシムヘシ

第十一條 第七條ニヨリ稅金ヲ郡役所ニ納付セシメタルトキハ徵稅令書ニ領收ノ年月日ヲ記入シ郡役所印ヲ捺シ其傍ニ取扱主任者ノ印ヲ捺シ上納書ト接續ノ處ニ割印ノ後之ヲ切斷シ該令書ハ之ヲ納人ニ還付スヘシ

但内納不納ノ時町村長ニ對スル處務ノ順序ハ總テ郡役所爲換方ノ取扱ニ準スヘシ

第十二條 第六條但書及第七條ニ依リ稅金ヲ郡役所ニ收入スルモハ郡長ハ稅金取扱主任官ヲシテ

毎日之ヲ取纏メ歲入ノ各目ニ區別シタル第三號書式ノ納付書ヲ添ヘ翌日マテ現金ヲ爲換方ニ納付セシムヘシ

第十三條 郡長ハ爲換方ヨリ毎日上納副書ヲ送付セラレタルトキハ之ヲ徵收簿ニ照合シ該簿ニ納濟ノ記入ヲナスヘシ

第十四條 郡役所ニ於テ稅金ヲ徵收スル場合ニ於テハ現金ヲ收入シタル際即時ニ徵收簿ニ領收濟ノ記入ヲナスヘシ

第十五條 郡長ハ徵稅令書發付ノ后其金額ニ増減アルトキハ増額ハ更ニ増額徵稅令書ヲ減額ハ減額通報書ヲ町村長ニ發スヘシ

第十六條 郡長ハ稅金徵收濟ノ后徵收不足ヲ發見スルトキハ更ニ徵稅令書ヲ發シ其理由ヲ裏面ニ記載シテ之ヲ町村長ニ交付スヘシ

第十七條 郡長ハ徵稅令書ノ水火盜難等ニ罹リ亡失シタル旨町村長ヨリ具申ヲ得タルトキハ未納殘額ヲ調査シ其殘額ノ徵稅令書金額ノ右側ニ(金若干ノ内未納殘)ト記載シテ町村長ニ交付スヘシ

第十八條 郡長ハ爲換方ヨリ上納副書分納副書若クハ領收ヲ證シタル納付書ヲ受ケタルトキ年度

又ハ科目(項)ノ誤記ヲ發見スルトキハ即時爲換方ニ照會シテ之レカ訂正方ヲ請求スヘシ  
第十九條 郡長ハ毎月徵稅令書ノ發付額及徵收済ノ金額ヲ一ヶ月毎ニ調査シ第七號書式ニ依リ  
入報告書ヲ製シ翌月五日マテニ差立縣廳ニ送致スヘシ

但報告后誤記訂正ヲ要スルモノアルトキハ第八號書式ニヨリ訂正表ヲ以テ報告スヘシ

第二十條 郡長ハ爲換方ノ領收ヲ證シクル月分ヲ以テ第十九條ノ意入報告書ヲ整理シ尙第八十四  
條ニ依リ爲換方ヨリ送付ヒラレタル收入報告表金額ト照合シ之ヲ添付シテ送呈スヘシ

第二十一條 郡長ハ地方稅歲入ノ過納若クハ誤納ニヨリ既納ノ稅金下戻ヲ要スルトキハ第九號書  
式ニヨリ下戻請求書ヲ製シテ其下戻ヲ縣廳ニ請求スヘシ

但本條ノ下戻請求ハ第十九條ノ意入報告ヲナシタル后ニ於テ請求スヘシ

第二十二條 郡長ハ縣廳ヨリ既納金拂戻手形ヲ受領シタルキハ第十號書式ニヨリ領收證ヲ縣廳ニ  
發送シ手形ハ受取人ニ交付シ其領收證ヲ徵スヘシ

第二十三條 郡長ハ町村長ニ於テ取懸メタル地方稅金ノ内水火盜難若クハ他ノ事故ニ依リ缺損金  
補填ノ裁可ヲ受ケタルキハ第二十一條第九號書式ニ準シ補填金請求書ヲ製シ縣廳ニ請求スヘシ

第二十四條 郡長ハ前條ノ補填金手形ヲ受領シタルキハ第二十二條第十號書式ニ準シ其領收證ヲ  
縣廳ニ發送シ該手形ハ第十二條第三號書式ノ納付書ヲ添ヘ之ヲ爲換方ニ納付シ其旨ヲ町村長ニ  
通告スヘシ

第二十五條 郡長ハ納期后不納ノ財產公賣處分ヲナシ其代價不納金額ニ充テタルカ又ハ買受人ナク  
若クハ代價不相當ノ爲メ財產官沒シ又ハ賦課ノ財產ナキ等ニテ缺損ニ歸スルキハ其旨ヲ町村長  
ニ通報シ第十九條但書第八號書式徵稅額訂正表ヲ以テ其液額ヲ縣廳ニ報告スヘシ  
但缺損減額ノ事由ノ異ナル毎ニ記載シ他ノ減額報告書ト區別シ各通ニ調製スヘシ

第二十六條 郡長ハ地方稅不納者旅行又ハ逃亡失踪シ其財產ノ所在不分明ニシテ公賣處分ヲ爲レ  
能ハサルモノ同年度ヲ經過スルモ尙ホ本人歸籍セス又所在發見セス徵收ヲ完了セサルハ決算  
期限以前ニ於テ欠損ヲ知事ニ稟議シ裁可ヲ得タルキハ直ニ前條ノ手續ヲ爲スヘシ

第二十七條 郡長ハ第二十五條ニヨリ減額報告シタル后同年度決算期限以前ニ於テ再營業出願ニ  
ヨリ前ノ不納金追徵スルキハ更ニ徵稅令書ヲ發シ歲入報告書科目欄内ヘ其事由及最前徵稅額減  
額報告ノ年月日番號ヲ附記シテ報告スヘシ

但決算期限后ノ追徵金ハ雜收入ヘ編入報告スヘシ  
第二十八條 郡長ハ地方稅歲入ヲ翌年度五月三十一日限決算シ第十一號及第十二號書式ニヨリ決  
算書ヲ調製シ六月十日マテニ差立縣廳ニ送致スヘシ

第二十九條 郡長ハ地方稅歲入ニ關スル諸帳簿ヲ第十三號第十四號及第十五號左ノ如ク調製シ毎  
會計年度ニ依リ整理スヘシ

第三章 市役所

第三十條 市長ハ地方稅金ヲ徵收スルキハ總テ各納稅者ニ對シ徵稅令書ヲ發スルモノトス

第三十一條 市長ハ納期ヲ豫定シタル年稅ハ納期ノ十五日以前月稅ハ納期ノ十日以前ニ徵稅令書  
ヲ發シ隨時納期ヲ定ムルモノハ其時々徵稅令書ヲ發スヘシ

第三十二條 市長ニ於テ徵收シタル稅金ハ翌日マテニ之ヲ縣廳爲換方ニ納付スヘシ

第三十三條 前條ノ如ク定ムル際市長ニ於テ相當ノ保護法ヲ設クルキハ納期前ニ限リ一千圓以  
下五百圓マテハ五日間五百圓未滿ハ七日間之ヲ市役所ニ留ムルコトヲ得

但保護法ヲ設クルキハ其方法ヲ知事ニ具申スヘシ

第三十四條 市長ハ各納稅者ニ對シ徵稅令書ヲ發スルトキハ一人別收納簿ニ依リ第五號書式ノ徵

稅令書ニ市長及納稅者ノ氏名金員納期番號所屬年度科目ヲ記入シ又其徵稅令書ニ接續ノ領收證用紙ニ同一(金員ヲ)ノ記入ヲナシ徵稅令書ニ發付ノ年月日ヲ記入シ之ニ捺印シ第五號書式④印ノ如ク收納簿ト割印シテ之ヲ各納稅者ニ配付シ納稅者ヲシテ現金ニ徵稅令書ヲ添ヘ市役所ニ納付セシムヘシ

第三十五條 市長ハ各納稅者ヨリ税金ヲ領收スルトキハ徵稅令書ニ接續シタル領收證用紙ニ金員及領收ノ年月日ヲ記入シ市長氏名下ニ捺印シ徵稅令書ト領收證ト接續ノ所ヘ④印ノ如ク割印シテ之ヲ切斷シ徵稅令書ヲ役所ニ留メ領收證ヲ納稅者ニ交付スヘシ

第三十六條 市長ハ納期限前税金ノ內納ヲナサシコトヲ請フモノアルトキハ徵稅令書ニ內納ノ金額并ニ其領收年月日ヲ記入シ捺印シテ納稅者ニ交付シ完納ニ至リ前條ノ手續ヲナスヘシ

但市長ニ於テ內納金ヲ領收スル毎ニ別ニ領收證ヲ發スルヲ便宜トスルトキハ假領收證ヲ交付シ完納ノ際第三十五條ノ手續ヲナシテ假領收證ト交換スヘシ

第三十七條 公賣處分ヲ以テ徵收シタル税金ハ別ニ其領收證書ヲ製シ處分濟徵收ノ違書ト共ニ之ヲ納稅者ニ交付スヘシ

第三十八條 市長ハ第三十五條第三十六條及第三十七條ニ依リ徵收シタル税金ハ取扱主任官ヲシテ毎日之ヲ取纏メ歲入ノ各目ニ區別シタル第三號書式ノ納付書ヲ添ヘ現金ヲ縣廳爲換方ニ納付セシムヘシ

第三十九條 市長ハ徵稅令書發付ノ后其金額ニ増減アルトキハ増額ハ其増額ノ徵稅令書ヲ發シ減額ハ更ニ徵稅令書ヲ製シ最前ノ分ト交換スヘシ

第四十條 市長ハ税金徵收濟ノ后徵收不足ヲ發見スルトキハ更ニ徵稅令書ヲ發シ其理由ヲ裏面ニ記載シテ之ヲ納稅者ニ交付スヘシ

第四十一條 市長ハ爲換方ヨリ領收シタル納付書ヲ受タルトキ年度又ハ科目(項)ノ誤記ヲ發見スルトキハ即時爲換方ニ照會シテ之カ訂正方ヲ請求スヘシ

第四十二條 市長ハ毎月徵稅令書ノ發付額及納付濟ノ金額ヲ一ヶ月毎ニ調査シ第七號書式ニヨリ歲入報告書ヲ製シ翌月五日マテニ縣廳ニ送致スヘシ

但報告后誤記訂正ヲ要スルモノアルトキハ第八號書式ニヨリ訂正表ヲ以テ報告スヘシ

第四十三條 市長ハ爲換方ノ領收シタル月分ヲ以テ前條ノ歲入報告書ヲ整理シ尙第八十四條ニヨリ爲換方ヨリ送付セラントル收入報告表金額ト照合シテ添付シテ差出スヘシ

第四十四條 市長ハ地方稅歲入ノ過納若クハ誤納ニヨリ既納ノ税金下戻ヲ要スルトキハ第九號書式ニ準シテ戻請求書ヲ製シ其下戻ヲ縣廳ニ請求スヘシ

但本條ノ下戻請求ハ第四十二條ノ歲入報告ヲナシタル后ニ於テ請求スヘシ

第四十五條 市長ハ縣廳ヨリ既納金拂戻手形ヲ受領シタルトキハ第十號書式ニヨリ領收證ヲ縣廳ニ發送シ爲換方ニ於テ現金ヲ請取リ之ヲ納稅者ニ還付シテ領收證ヲ徵スヘシ

第四十六條 市長ハ地方稅金ノ內水火盜難若ハ他ノ事故ニヨリ缺損金補填ノ裁可ヲ受ケタルトキハ第四十四條第九號書式ニ準シ補填金請求書ヲ製シ縣廳ニ請求スヘシ

第四十七條 市長ハ前條ノ補填金手形ヲ受領シタルトキハ第四十五條第十號書式ニ準シ其領收證ヲ縣廳ニ發送シ該手形ハ第三十八條第三號書式ノ納付書ヲ添ヘ之ヲ爲換方ニ納付スヘシ

第四十八條 市長ハ納期后不納ノ財產公賣處分ヲナシ其代價不納金額ニ充サルカ又ハ買受人ナク若クハ代價不相當ノ爲メ財產官沒シ又ハ賦課ノ財產ナキ等ニテ缺損ニ歸スルトキハ其旨ヲ帳簿ニ記入シ第四十二條但書第八號書式徵稅額訂正表ヲ以テ其缺損ヲ縣廳ニ報告スヘシ

但缺損減額ハ事由ノ異ル毎ニ記載シ他ノ減額報告書ト區別シ各通ニ調製スヘシ

第四十九條 市長ハ地方稅不納者旅行又ハ逃亡失踪シ其財產ノ所在不明ニシテ公賣處分ヲナシ能ハサルモ同年度ヲ經過スルモ尙本人歸籍セス又所在發見セス徵收ヲ完了セサルモハ決算期限以前ニ於テ欠損ヲ知事ニ稟議シ裁可ヲ得タルモハ直ニ前條ノ手續ヲ爲スヘシ

第五十條 市長ハ第四十八條ニヨリ減額報告シタル后同年度決算期限以前ニ於テ再營業出願ニヨリ前ノ不納金追徵スルモ更ニ徵稅令書ヲ發シ或入報告書科目欄内ヘ其事由及最前徵稅額減額報告ノ年月日番號ヲ附記シテ報告スヘシ

第五十一條 市長ハ地方稅歲入ヲ翌年度五月三十一日限リ決算シ第十一號及第十二號書式ニヨリ決算書ヲ調製シ六月十日マテニ縣廳ニ送致スヘシ

第五十二條 市長ハ地方稅歲入ニ關スル諸帳簿ヲ第十六號第十七號及第十八號式ニ準シ調製シ每會計年度ニヨリ整理スヘシ

第四章 町村役場

第五十三條 町村長ハ郡長ヨリ地方稅歲入ノ徵稅令書ヲ受ケルモハ直ニ各納稅者ニ徵稅傳令書ヲ發シ稅金ヲ取纏ムルモノトス

第五十四條 町村長ニ於テ取纏メタル稅金ハ翌日迄ニ之ヲ郡役所爲換方ニ納付スヘシ

第五十五條 前條ノ如ク定ムト雖モ町村長ニ於テ相當ノ保護法ヲ設ケルモハ納期前ニ限リ一千圓以下五百圓マテハ五日間五百圓未満ハ七日間之ヲ其町村役場ニ留ムルコトヲ得

但保護法ヲ設ケルモノハ其方法ヲ郡長ニ具申シ認可ヲ受ケルコトヲ得更ニシテ亦同

第五十六條 町村長ハ郡長ヨリ徵稅令書ヲ受ケタルモハ其町村一人別收納簿ニヨリ第六號書式ノ徵稅傳令書ニ町村長及納稅者ノ氏名金員納期番號所屬年度科目ヲ記入シ又其傳令書ニ接續シ領收證明紙ニ同一(金員ヲ)ノ記入ヲナシ傳令書ニ發付ノ年月日ヲ記入シ之ニ捺印シ第六號書式①印

ノ如ク收納簿ト制印シテ之ヲ各納稅者ニ配付シ納稅者ヲシテ現金ニ傳令書ヲ添ヘ役場ニ納付セシムヘシ

第五十七條 町村長ハ各納稅者ヨリ稅金ヲ領收スルトキハ徵稅傳令書ニ接續シタル領收證明紙ニ金員及領收ノ年月日ヲ記入シ町村長氏名下ニ捺印シ傳令書ト領收證明紙ト接續ノ處ヘ②印ノ如ク割印シテ之ヲ切斷シ傳令書ヲ役場ニ留メ領收證明紙ヲ納稅者ニ交付スヘシ

第五十八條 町村長ハ納期限前稅金ノ内納ヲナサントシテ請フモノアルトキハ徵稅傳令書ニ内納ノ金額并ニ其領收年月日ヲ記入シ捺印シテ納稅者ニ交付シ完納ニ至リ前條ノ手續ヲナスヘシ

但町村長ニ於テ内納金ヲ領收スルモ別ニ領收證明紙ヲ發スルヲ便宜トスルトキハ假領收證明紙ヲ交付シ完納ノ際第五十七條ノ手續ヲナシテ假領收證明紙ト交換スヘシ

第五十九條 町村長ニ於テ取纏メタル稅金ヲ納付スルトキハ郡長ヨリ受ケタル徵稅令書ニ接續シタル上納書用紙ニ第貳號書式第一例ノ如ク金員年月日ヲ記入シ記名捺印シテ徵稅令書ト共ニ之ヲ現金ニ添ヘ爲換方ニ納付スヘシ

第六十條 町村長ハ取纏メタル稅金未タ徵稅令書ノ金額ニ滿タサルカ爲メ内納ヲナサントスルモハ第四號書式ノ分納書ニ式ノ如ク所屬年度科目ヲ其受ケタル徵稅令書ニ記載シタル如ク記入シ之ニ内納ノ金額及納付年月日ヲ記入シ記名捺印シテ現金並ニ徵稅令書(此時徵稅令書ニ接續シタル)ト共ニ之ヲ爲換方ニ納付スヘシ

第六十一條 前條分納ノ場合ニハ徵稅令書ニ記載シタル納金ノ金額ニ滿ル迄ハ前條ノ手續ニヨリ最后完納ノ時ニ至ルハ分納書ヲ用ヒス第二號書式第二例ノ如ク徵稅令書ニ接續シタル上納書ニ其納金額年月日等ヲ記入シ記名捺印シテ徵稅令書ト共ニ之ヲ現金ニ添ヘ爲換方ニ納付スヘシ

第六十二條 町村長ニ於テ稅金ヲ分納シタル后納期末日ニ至リ徵稅令書ノ金額ヲ完納スル能ハサル

第六十三條 前條ノ不納報告ヲナシタル后町村長ニ於テ税金ノ上納ヲ取扱フコトアルトキハ第六十條ノ如ク第四號書式ノ分納書ヲ以テ裁ニ爲換方ヨリ返付セラレタル徵稅令書ト共ニ現金ヲ爲換方ニ納付スヘシ

第六十四條 徵稅令書發付ニ先テ成規ニ依リ即納又ハ納稅者ノ望ニ依リ上納スル場合ニ於テハ町村長ハ其領收證書ヲ納稅者ニ交付シ郡長ニ報告シテ徵稅令書ノ發付ヲ請求スヘシ

第六十五條 前條ノ場合ニ於テ町村長ハ徵稅令書ヲ受ケタルトキハ其傳令書ヲ發セズ第五十九條ニ依リ之ヲ爲換方ニ納付スヘシ

第六十六條 町村長ハ郡長ヨリ徵稅令書ノ減額通報書ヲ得タルトキハ第二號書式第三例不納ノ例ニ準シ上納書ニ減額ノ金員ヲ掲ケ減額報告書トナシテ爲換方ニ送付スヘシ

第六十七條 町村長ハ前條ノ場合ニ於テ不納減額共ニ報告ヲ要スルトキハ上納書ニ不納減額ヲ合計シタル金員ヲ掲ケ不納並減額報告書トナシテ爲換方ニ送付スヘシ

第六十八條 町村長ハ水火盜難等ニ罹リ徵稅令書ヲ亡失シタルトキハ其事由ヲ郡長ニ具申シテ徵稅令書ノ再發付ヲ請求スヘシ

第六十九條 町村長ハ地方稅歲入ノ過納若クハ誤納ニヨリ既納ノ税金下戻ヲ要スルトキハ金員年度科目納付年月日及事由ヲ具シテ之ヲ郡長ニ請求スヘシ

第七十條 町村長ハ郡長ヨリ税金拂戻手形ヲ交付セラレタルトキハ其領收證書ヲ郡役所ニ發送シ爲換方ニ於テ現金ヲ受取之ヲ納稅者ニ還付シ領收證書ヲ徵稅令書ニ添付スヘシ

第七十一條 町村長ハ地方稅歲入ニ關スル諸帳簿ヲ第十六號第十七號及第十八號式ノ如ク調製シ

每會計年度ニヨリ整理スヘシ

第五章 郡役所爲換方

第七十二條 爲換方ニ於テ町村長ヨリ地方税金ヲ領收シタルトキハ其持參シタル徵稅令書ニ領收ノ證ヲ記シ之ヲ町村長ニ交付ス第十二條及第三十八條ノ場合ニ於テハ納付書ニ領收ノ證ヲ記シ還付ス

第七十三條 爲換方ハ各町村長ヨリ地方税金ヲ領收シタルトキハ每日上納副書ヲ其徵稅令書ヲ發シタル郡役所ヘ送付ス郡役所ヨリ領收シタルトキハ此限ニアラス

第七十四條 爲換方ハ町村長ヨリ現金ヲ上納書ニ添ヘ徵稅令書ト共ニ納付スルトキハ其令書ニ第二號書式ノ如ク領收ノ年月日ヲ記入シ爲換方ノ印ヲ捺シ上納書ト接續ノ所ヘ割印ノ後之ヲ切斷シ其令書ハ町村長ニ還付ス

第七十五條 爲換方ハ前條ノ手續ヲナシタル后正副上納書ニ書式ノ如ク納濟ノ年月日ヲ記入シ爲換方ノ印ヲ捺シ正書ニハ納濟月日ノ傍ニ取扱主任者ノ印ヲ捺シ正副書接續ノ所ヘ割印シテ之ヲ切斷シ正書ニヨリ帳簿ニ記入シ副書ハ即日徵稅令書ヲ發シタル郡役所ヘ送付ス

第七十六條 町村長ヨリ税金ノ内納ヲナスクメニ分納書ヲ添ヘテ現金ヲ納付スルトキハ爲換方ハ徵稅令書ノ裏面ニ第二號書式第二例ノ如ク内納ノ金額年月日ヲ記入シ捺印シタル上之ヲ町村長ニ還付ス

第七十七條 爲換方ハ前條ノ手續ヲナシタル后ハ分納書ニ書式ノ如ク納濟ノ年月日ヲ記入シ爲換方ノ印ヲ捺シ正副接續ノ所ニ割印シテ之ヲ切斷シ副書ハ即日其徵稅令書ヲ發シタル郡役所ヘ送付シ正書ニ據リテ帳簿ニ記入ス

第七十八條 町村長ヨリ税金ノ分納ヲナシタル未完納ニ至ル時ハ爲換方ハ第二號書式第二例ノ如ク

ク徵稅令書裏面ニ記載シタル領收濟ノ金額ヲ合計シテ之ヲ表而ニ移記シ其次行ニ最後領收ノ金額年月日ヲ記入シ爲換方ノ印ヲ捺シ上納書ト接續ノ處ヘ割印シテ之ヲ切斷シ該徵稅令書ハ之ヲ町村長ニ還付ス

第七十九條 町村長ヨリ税金ノ分納ヲナシタル未徵稅令書ノ金額ヲ完納シ難キトキ其旨ヲ報告シ來ルトキハ爲換方ハ第二號書式第三例ノ如ク徵稅令書裏面ニ記シタル領收濟ノ金額ヲ合計シテ之ヲ表而ニ移記シ其次行ニ朱書ヲ以テ不納金額ヲ記載シ爲換方ノ印ヲ捺シ不納報告書ト接續ノ所ヘ割印シテ之ヲ切斷シ該徵稅令書ハ之ヲ町村長ニ還付ス

第八十條 爲換方ハ前條ノ手續ヲナシタル后不納報告書正副書接續ノ所ヘ割印シテ之ヲ切斷シ副書ハ即日其徵稅令書ヲ發シタル郡役所ヘ送付ス

第八十一條 不納處分中上納ノ税金町村長ヨリ納付スルキハ爲換方ハ第二號書式第三例ノ如ク徵稅令書裏面ノ餘白ヘ納付金額年月日ヲ記入シ爲換方ノ印ヲ捺シ之ヲ町村長ニ還付ス幾回ニモ右ノ如キ收納アリテ餘地ナキニ至レバ第二號書式第三例ノ末ニアル離形ニヨリ領收證書ヲ製シ金額年月日ヲ記入シ爲換方ノ印ヲ捺シ徵稅令書裏面ノ下端ニ貼付シ契印ヲ捺ス

第八十二條 前條ノ手續ヲ終ル后分納書取扱ノ手續ハ第七十七條ニ同シ

第八十三條 爲換方ハ郡役所若クハ市役所現金取扱主任官ヨリ現金ノ納付ヲ受クルキハ第三號書式ノ如ク納付書ノ正書ニ領收ノ年月日ヲ記入シ副書ニハ納濟ノ年月日ヲ記入シ共ニ爲換方ノ印ヲ捺シ正副書接續ノ所ヘ割印シテ之ヲ切斷シ正書ハ之ヲ納付人ヘ還付シ副書ハ爲換方ノ傍ニ取扱主任者ノ印ヲ捺シ之ニヨリテ帳簿ニ記入ス

第八十四條 爲換方ハ毎月領收シタル收入金報告表ヲ調製シ翌月三日以内ニ徵稅令書ヲ發シタル郡役所若クハ市役所ヲ經由シテ縣廳ニ送付ス

第六章 附則

第八十五條 本順序ハ明治二十二年度ヨリ施行ス  
但本順序ニ抵触スル從前ノ達ハ明治二十一年度分ヲ限リ廢止ス

第八十六條 本順序中市長町村長トアルハ市長町村長就職スル迄ノ副郡長戸長ニ於テ取扱フヘシ

第八十七條 備荒儲蓄金ノ徵收モ本順序ニ準シ取扱フヘシ  
(第一號書式)

地方稅賦入科目表

| 款   | 項   | 目        |
|-----|-----|----------|
| 地方稅 | 地租割 | 地租割      |
|     | 營業稅 | 商業會社稅    |
|     |     | 陸運會社陸運店稅 |
|     |     | 廻酒店稅     |







第二號書式第一例

用紙 縦四寸五分、横三寸三分、三枚綴、  
 ○印、  
 ○印、  
 ○印、

|  |  |   |             |  |
|--|--|---|-------------|--|
| <p>第 何 號<br/>                 何郡何町村長氏名 繕</p> |  | <p>明治何年度<br/>                 營業稅額、<br/>                 仰買商稅額、<br/>                 前半期分</p> | <p>一金百圓</p> | <p>裏面之通<br/>                 一金<br/>                 一金<br/>                 何年何月何日領收 ①<br/>                 右何年何月何日限、何地郡役所爲換方之上納<br/>                 何郡長 氏 名 印</p> |
| <p>正 第 何 號<br/>                 何郡何町村 分</p>  |  | <p>明治何年度<br/>                 營業稅 仰買商稅<br/>                 前半期分</p>                          | <p>一金百圓</p> | <p>右 上 納 候 也<br/>                 何年何月何日納濟 ②<br/>                 何郡何町村長 氏 名 印</p>   |
| <p>副 第 何 號<br/>                 何郡何町村 分</p>  |  | <p>明治何年度<br/>                 營業稅 仰買商稅<br/>                 前半期分</p>                          | <p>一金百圓</p> | <p>右 上 納 候 也<br/>                 何年何月何日納濟 ③<br/>                 何郡何町村長 氏 名 印</p>   |

徵 稅 令 書 上 納 正 書 上 納 副 書

稅 額 英 方 換 算 表

用 紙 額

凡 例

一 前半期分ト朱記シテ網内ハ月税ナレバ  
 何月分日税ナレバ何月何ケ日年税一回ニ徴  
 收スルモノハ全額分ト記スヘシ但屠畜税ノ  
 如キハ何月分ト記ス

表書金額ノ内

|     |   |   |   |   |
|-----|---|---|---|---|
| 一金  | 年 | 日 | 領 | 收 |
| 一金  | 年 | 月 | 日 | 領 |
| 合計金 | 年 | 月 | 日 | 領 |

(裏面)

第二様式第一例 (裏面)

|   |   |  |
|---|---|--|
| 第 何 號<br>何 郡 何 町 村 長 氏 名 納 分                                      | 明 治 何 年 度<br>地 租 割 前 半 期 分<br>一 金 百 圓                             | 明 治 何 年 何 月 何 日<br>何 郡 何 町 村 長 氏 名 印                           |
| 徵 稅 令 書   | 正 第 何 號<br>何 郡 何 町 村 分<br>明 治 何 年 度<br>地 租 割 前 半 期 分<br>一 金 五 拾 圓 | 右 上 納 候 也<br>何 年 何 月 何 日 領 收<br>一 金 五 拾 圓<br>何 郡 何 町 村 長 氏 名 印 |
| 副 第 何 號<br>何 郡 何 町 村 分<br>明 治 何 年 度<br>地 租 割 前 半 期 分<br>一 金 五 拾 圓 | 右 上 納 候 也<br>何 年 何 月 何 日 領 收<br>一 金 五 拾 圓<br>何 郡 何 町 村 長 氏 名 印    | 明 治 何 年 何 月 何 日<br>何 郡 何 町 村 長 氏 名 印                           |

地方税徴収票

|         |       |            |
|---------|-------|------------|
| 表書金額ノ内  | 一金貳拾圓 | 何年何月何日領收 ① |
|         | 一金一拾圓 | 何年何月何日領收 ② |
|         | 一金    | 年 月 日領收    |
| 合計金額五拾圓 |       |            |

第二號書式第三例 (表書)

|      |           |           |       |      |                     |
|------|-----------|-----------|-------|------|---------------------|
| 第何號  | 何郡何町村長氏名納 | 明治何年度     | 雜種稅   | 飲食店稅 | 后半期分                |
| 一金百圓 |           | 內         | 一金九拾圓 | 裏面之  | 年月日領收通              |
|      |           | 外         | 一金拾圓  | 不納   | 何年何月何日限、何地那役所爲換方、上納 |
|      |           | 何郡何町村長氏名印 |       |      |                     |
| 正第何號 | 何郡何町村分    | 明治何年度     | 雜種稅   | 飲食店稅 | 后半期分                |
| 一金拾圓 |           | 有不納相成候也   |       |      | 年月日納濟               |
|      |           | 右         | 上納候也  |      | 何郡何町村長氏名印           |
| 副第何號 | 何郡何町村分    | 明治何年度     | 雜種稅   | 飲食店稅 | 后半期分                |
| 一金拾圓 |           | 有不納相成候也   |       |      | 年月日納濟               |
|      |           | 右         | 上納候也  |      | 何郡何町村長氏名印           |
| 第何號  | 何郡何町村分    | 明治何年度     | 雜種稅   | 飲食店稅 | 后半期分                |
| 一金拾圓 |           | 有不納相成候也   |       |      | 年月日納濟               |
|      |           | 右         | 上納候也  |      | 何郡何町村長氏名印           |
| 第何號  | 何郡何町村分    | 明治何年度     | 雜種稅   | 飲食店稅 | 后半期分                |
| 金何圓  |           | 不納金額ノ内    |       |      | 何年何月何日領收            |

表書金額ノ内

|        |          |
|--------|----------|
| 一金貳拾圓  | 何年何月何日領收 |
| 一金三拾圓  | 何年何月何日領收 |
| 一金四拾圓  | 何年何月何日領收 |
| 合計金九拾圓 |          |
| 不納金額ノ内 |          |
| 一金何圓   | 何年何月何日領收 |
| 一金何圓   | 何年何月何日領收 |

(裏面)

第二號書式第四例 (裏面)

|  |   |   |
|--|---|---|
| <b>徵 稅 令 書</b><br>第一號<br>明治何年度 何郡何町村長氏名納<br>明治何年度 等收入 小賣商稅 元何年度分<br>一金三圓<br>裏面之<br>何年何月何日領收<br>右何年何月何日限、何地郡役所爲換方ノ上納<br>何郡長氏<br>明治何年何月何日 名印 | <b>上 納 正 書</b><br>正 第何號<br>何郡何町村分<br>明治何年度 雜收入 小賣商稅 元何年度分<br>一金三圓<br>右 上納候也<br>何年何月何日納濟<br>何郡何町村長氏 名印 | <b>上 納 副 書</b><br>副 第何號<br>何郡何町村分<br>明治何年度 雜收入 小賣商稅 元何年度分<br>一金三圓<br>右 上納候也<br>何年何月何日納濟<br>何郡何町村長氏 名印 |
|--|---|---|

(裏面)

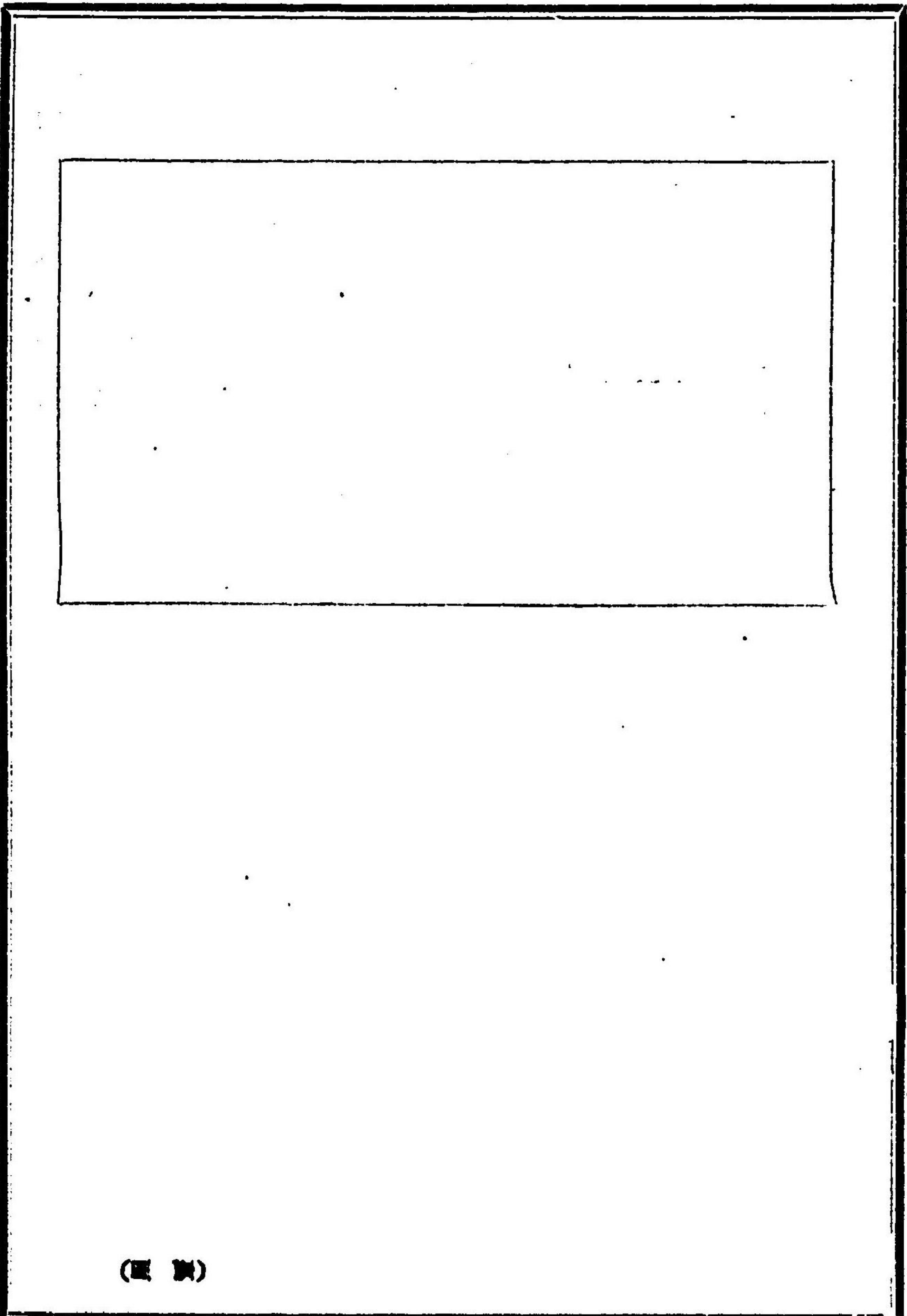

(蓋印)

付 書

|  |  |   |  |
|--|--|---|--|
| 第三號書式<br><small>用紙均定寸法 凡 橫四寸五分ノモノ一枚綴キ ○印ハ爲後方ノ印 縦三寸五分ノモノ一枚綴キ ○印ハ爲後方ノ印</small> |  | 正 第何號<br>明治何年度<br>戶數割項<br>戶數割口<br>前 半 期 分 |  |
| 右納付候也<br>何年何月何日領收 ㊦<br>何郡役所 取扱主任官<br>何市役所 取扱主任官<br>氏名印                       |  | 納   |  |
| 一金五圓   |  | 副 第何號<br>明治何年度<br>戶數割<br>前 半 期 分          |  |
| 右納付候也<br>何年何月何日納濟 ㊧<br>何郡役所 取扱主任官<br>何市役所 取扱主任官<br>氏名印                       |  | 付 書                                       |  |

**第四號書式**

用紙 縦四寸五分、横三寸三分、一枚綴、  
 ○印、取按時ノ合所主任者ノ印

|          |              |                               |  |       |                    |               |          |
|----------|--------------|-------------------------------|--|-------|--------------------|---------------|----------|
| <b>正</b> | 徵稅令書第何號ノ内第何號 | 明治何年度<br>地租割頂<br>地租割目<br>前年割分 | 高金百圓以上納未済高ノ金高ノ地租割頂ノ記號<br>上納未済高ノ記號<br>内 | 一金貳拾圓 | 右 上納候也<br>何年何月何日納濟 | 何郡何町村長<br>氏名印 | 明治何年何月何日 |
| <b>副</b> | 徵稅令書第何號ノ内第何號 | 明治何年度<br>地租割<br>前年割分          | 高金百圓ノ内                                 | 一金貳拾圓 | 右 上納候也<br>何年何月何日納濟 | 何郡何町村長<br>氏名印 | 明治何年何月何日 |

**第五號書式**

用紙 縦四寸五分、横三寸三分、一枚綴、  
 ○印、取按時ノ合所主任者ノ印

|          |              |                               |  |        |                    |               |          |
|----------|--------------|-------------------------------|--|--------|--------------------|---------------|----------|
| <b>正</b> | 徵稅令書第何號ノ内第何號 | 明治何年度<br>地租割頂<br>地租割目<br>前年割分 | 高金百圓以上納未済高ノ金高ノ地租割頂ノ記號<br>上納未済高ノ記號<br>内 | ① 一金何圓 | 右 明治何年何月何日限、上納     | 何郡何町村長<br>氏名印 | 明治何年何月何日 |
| <b>副</b> | 徵稅令書第何號ノ内第何號 | 明治何年度<br>地租割<br>前年割分          | 高金百圓ノ内                                 | ② 一金何圓 | 右 正ニ領收候也<br>何年何月何日 | 何郡何町村長<br>氏名印 | 明治何年何月何日 |



第六號書式

田賦手続書

|                        |                    |                       |                    |                      |                      |
|------------------------|--------------------|-----------------------|--------------------|----------------------|----------------------|
| <p>第六號書式<br/>田賦手続書</p> |                    | <p>書 令 傳 稅 徵</p>      |                    | <p>書 証 收 領</p>       |                      |
| <p>第 何 號</p>           | <p>何町村氏名納</p>      | <p>第 何 號</p>          | <p>何町村氏名納</p>      | <p>一 金 何 圓</p>       | <p>一 金 何 圓</p>       |
| <p>明治何年度前<br/>半期分</p>  | <p>何 稅 日 〆 納 〆</p> | <p>明治何年度前<br/>半期分</p> | <p>何 稅 日 〆 納 〆</p> | <p>右 正 〆 領 收 候 也</p> | <p>右 正 〆 領 收 候 也</p> |
| <p>何町村長</p>            | <p>何町村長</p>        | <p>何町村長</p>           | <p>何町村長</p>        | <p>明治何年何月何日</p>      | <p>明治何年何月何日</p>      |
| <p>氏名印</p>             | <p>氏名印</p>         | <p>氏名印</p>            | <p>氏名印</p>         | <p>氏名印</p>           | <p>氏名印</p>           |

第 何 號  
(此番號ハ本書及追加ヲ年度)  
(中通シテ用フルモノトス)

明 治 何 年 度

何 年 何 月 分(追加)

地 方 税 歳 入 報 告 書

何 郡 役 所

(何 市 役 所)

(第七號書式)

用紙簿水引美濃紙

凡例

- 一前月未納越高ノ區ニハ前月分未納額ヲ記載スルモノトス但訂正報告ヲナシタル場合ニハ其翌月ニ於テ之ヲ増減記載スヘシ
- 一徵稅額ノ區ニハ其月徵稅令書ノ發付高ヲ記載スルモノトス
- 一下戻額ノ區ニハ本區ヨリ其月拂戻手形ヲ領收シタル高ヲ記載スルモノトス
- 一徵收額ノ區ニハ其月ノ實收額ヲ記載スルモノトス
- 一未納額ノ區ニハ前月未納越高及徵稅額下戻額ノ合計ヨリ徵收額ヲ引去リタル殘額ヲ記載スルモノトス

但過納トナリタルトキハ未納額ノ區ヘ朱記スヘシ

一雜收入ハ本書式ニ準シ別通トナシ表題中年月ノ下ヘ雜收入ト記載スヘシ

地方稅歲入

| 科 目             | 前月未納  | 徵稅額        | 下戻額     | 徵收額        | 未納額     |
|-----------------|-------|------------|---------|------------|---------|
|                 | 圓 錢 厘 | 圓 錢 厘      | 圓 錢 厘   | 圓 錢 厘      | 圓 錢 厘   |
| 營業稅             |       |            |         |            |         |
| 商業會社稅           |       |            |         |            |         |
| 前半期分            | 0     | 310 00 0   | 10 00 0 | 300 00 0   | 20 00 0 |
| 全 新 規           | 0     | 120 00 0   | 0       | 120 00 0   | 0       |
| 卸賣商稅            |       |            |         |            |         |
| 前半期分            | 0     | 130 25 0   | 0 25 0  | 130 00 0   | 0 50 0  |
| 全 新 規           | 0     | 23 50 0    | 0       | 23 50 0    | 0       |
| 營業稅合計           | 0     | 583 75 0   | 10 25 0 | 573 50 0   | 20 50 0 |
| 雜種稅             |       |            |         |            |         |
| 料理店稅            |       |            |         |            |         |
| 前半期分            | 0     | 167 80 0   | 1 50 0  | 167 80 0   | 1 50 0  |
| 全 新 規           | 0     | 13 75 0    | 0       | 13 75 0    | 0       |
| 藝妓稅             |       |            |         |            |         |
| 何 月 分           | 0     | 490 50 0   | 0       | 490 50 0   | 0       |
| 遊技場稅            |       |            |         |            |         |
| 前半期分            | 0     | 125 50 0   | 0       | 100 75 0   | 24 75 0 |
| 何 月 分           | 0     | 1 60 0     | 0       | 1 60 0     | 0       |
| 雜種稅合計           | 0     | 799 15 0   | 1 50 0  | 774 40 0   | 26 25 0 |
| 地方稅合計           | 0     | 1,382 90 0 | 11 75 0 | 1,347 90 0 | 46 75 0 |
| 何 郡 長 氏 名 印     |       |            |         |            |         |
| (何 市 長 氏 名 印)   |       |            |         |            |         |
| 明 治 何 年 何 月 何 日 |       |            |         |            |         |

第何號  
(此番號ハ徵稅額徵收額下戻額  
ヲ區別シテ記載スルモノトス)

明治何年度

何年何月分

地方稅歲入報告書徵稅額(徵收額)(下戻額)訂正表

(第八號書式)  
用紙筆水引美濃紙

何郡役所  
(何市役所)

地方税歳入

3

|              | 原報告額     | 増       | 減       | 訂正額      |
|--------------|----------|---------|---------|----------|
|              | 圓 錢 厘 四  | 圓 錢 厘 四 | 圓 錢 厘 四 | 圓 錢 厘 四  |
| 營業税          |          |         |         |          |
| 卸賣商税         |          |         |         |          |
| 前半期分         |          |         |         |          |
| 何年何月何日付第何號地方 |          |         |         |          |
| 税歳入報告書ノ内何々ノ事 |          |         |         |          |
| 由ニ依リ増(減)額ノ分  | 100 00 0 | 15 00 0 | 0       | 115 00 0 |
| 總計           | 100 00 0 | 15 00 0 | 0       | 115 00 0 |

何郡長氏名印  
(何市長氏名印)

明治何年何月何日

第何號  
(此番號ハ年度中本書ノ)  
(ミノ順ヲ退フモノトス)

明治何年度  
地方税歳入下戻請求書

何郡役所  
(何市役所)

(第九號書式)  
用紙幣水引漢浪紙

地方稅歲入

3

圓 錢 厘 圓 錢 厘

| 營業稅                           |        |        |        |
|-------------------------------|--------|--------|--------|
| 卸賣商稅                          |        |        |        |
| 前 半 期 分                       |        |        |        |
| 何年何月何日付第何號歲入報告書ノ内何國何郡何町村長何之誰納 |        |        |        |
| 何々ノ事由ニ依リ過納ノ分受取人同人             | 1 25 0 |        |        |
| 宿 屋 稅                         |        |        |        |
| 前 半 期 分                       |        |        |        |
| 何年何月何日付第何號歲入報告書ノ内何國何郡何町村長何之誰納 |        |        |        |
| 何々ノ事由ニ依リ過納ノ分受取人同町村長何之誰納       | 1 00 0 | 2 25 0 |        |
| 雜 種 稅                         |        |        |        |
| 藝 妓 稅                         |        |        |        |
| 何 月 分                         |        |        |        |
| 何年何月何日付第何號歲入報告書ノ内何國何郡何町村長何之誰納 |        |        |        |
| 何々ノ事由ニ依リ過納ノ分受取人全人             | 2 00 0 |        |        |
| 演 劇 稅                         |        |        |        |
| 何 月 分                         |        |        |        |
| 何年何月何日付第何號歲入報告書ノ内何國何郡何町村長何之誰納 |        |        |        |
| 何々ノ事由ニ依リ過納ノ分受取人全人             | 1 12 5 | 3 12 5 |        |
| 總 計                           |        |        | 5 37 5 |

4

明治何年度地方稅歲入ノ内過誤納金員書面之通御拂戻有之度候也。

何郡長氏名印

(何市長氏名印)

静岡縣知事宛

明治何年何月何日



(第十號書式)

第何號

(此番號ハ年度中本書ノミノ順ヲ追フモノトス)

明治何年度地方稅歲入下戻金領收證

一金何程

一金何程

合計金何程

但明治何年何月何日付第何號ヲ以テ過(誤)納下戻請求ノ分  
右領收候也

明治何年何月何日

何郡長 氏  
何市長 氏

名 名  
名 印

静岡縣知事宛

(第十一號書式)

用紙ハ勅定帳用紙

明治何年度地方稅決算書

何郡役所  
(何市役所)

高金何程

一金何程

此譯

金何程

金何程

徵收商

地租割  
營業稅

|    |     |       |
|----|-----|-------|
| 內  | 金何程 | 商業會社稅 |
| 內  | 金何程 | 何種稅   |
| 內  | 金何程 | 料理屋稅  |
| 外  | 金何程 | 戶數割   |
| 此譯 | 金何程 | 缺額    |
| 內  | 金何程 | 地租割   |
| 內  | 金何程 | 營業稅   |
| 內  | 金何程 | 仰買商稅  |
| 內  | 金何程 | 雜種稅   |
| 內  | 金何程 | 飲食店稅  |
| 內  | 金何程 | 何稅    |

金何程

右明治何年度地方稅決算相違無之候也

明治何年何月何日

靜岡縣知事宛

(第十二號書式)

用紙ノ勘定帳用紙

明治何年度地方稅雜收入決算書

一金何程

此譯

金何程

金何程

金何程

右明治何年度地方稅雜收入決算相違無之候也

明治何年何月何日

靜岡縣知事宛

(第十三號書式)

明治何年度何稅(目)

戶數割

何郡長 氏 名印  
何市長 氏 名印

何郡役所  
何市役所  
追徵高

何何何  
何何何  
稅稅稅  
稅(口)

何郡長 氏 名印  
何市長 氏 名印

地方税徴収簿

何郡役所

記帳手續

一年税ニ係ルモノハ總テ本簿式ニ依リ調製スルモノトス  
 一 徴税令書ヲ發スルトキハニ町村毎ニ①印ノ如ク記載シ令書ト割印シ其増額ハ②印ノ如ク記載シ更ニ製シタル令書ト割印シ其減額ハ③印ノ如ク記載シ町村長ヘノ通報書ト割印シ爲換方ヨリ上納副書若クハ分納副書ヲ受ケタルトキハ④印ノ如ク其過未納額ハ⑤印ノ如ク公賣處分ノ未追徴シタルトキハ⑥印ノ如ク其缺損ヲ生シタルトキハ⑦印ノ如ク記載シ過誤納ニ係リ既納金ノ下戻ヲ請求シ其拂戻手形ヲ受ケタルトキハ⑧印ノ如ク記載スルモノトス  
 一 合計ハ各町村ノ徴税額ヲ①印ノ如ク上納済金額ヲ②印ノ如ク記載シ毎月末日マテノ金額ヲ③印ノ如ク討テ付シ縣廳ヘ歳入報告ノ際其月日ヲ④印ノ如ク記入スルモノトス

前半期何税(日)

何郡

(町)

村

| 年月日   | 摘要                | 徴税額                | 減額 | 上納済 | 還付 | 付缺額 | 納未過 | 殘高    |
|-------|-------------------|--------------------|----|-----|----|-----|-----|-------|
| 六月十日  | 第何號<br>徴税令書<br>發付 | (三百圓)以上ノ印<br>物印以下全 |    |     |    |     | 未   | 三百圓   |
| 六月二十日 | 第何號<br>分納副書<br>受取 |                    |    | 五十圓 |    |     | 未   | 貳百五十圓 |

前半期何税(日)

何郡

(町)

村

| 年月日   | 摘要                | 徴税額  | 減額 | 上納済 | 還付 | 付缺額 | 納未過 | 殘高    |
|-------|-------------------|------|----|-----|----|-----|-----|-------|
| 六月十日  | 第何號<br>徴税令書<br>發付 | 三百圓  |    |     |    |     | 未   | 三百圓   |
| 六月廿一日 | 第何號<br>分納副書<br>受取 |      |    | 五十圓 |    |     | 未   | 貳百五十圓 |
| 六月廿二日 | 第何號<br>令書發付       | (拾圓) |    |     |    |     | 未   | 貳百六十圓 |

| 前半年期何稅合額 |      | 何部<br>少明付 |         |
|----------|------|-----------|---------|
| 年月日      | 摘要   | 徵稅額減額     | 上納濟還付缺額 |
| 六月十日     | 六百圓① |           |         |
| 全月二十日    |      | 五百拾圓②     |         |
| 全月廿一日    |      | 五百拾圓③     |         |
| 全月廿二日    | 拾圓④  |           |         |
| 未        | 未    | 未         | 未       |
| 六百圓      | 五百拾圓 | 五百拾圓      | 六百圓     |
| 納未過      | 未    | 未         | 未       |
| 殘高       |      |           |         |

| 計   | 全月全日 | 全月十八日 | 七月十日 | 計    | 全月三十日 | 全月廿九日 | 全月廿六日 | 全月廿五日 |
|-----|------|-------|------|------|-------|-------|-------|-------|
| 報告日 | 報告日  | 報告日   | 報告日  | 報告日  | 報告日   | 報告日   | 報告日   | 報告日   |
|     |      |       |      | 六百圓① |       |       | 拾圓    | 百圓②   |
|     |      |       |      | 六百圓③ | 五百拾圓④ |       |       |       |
|     |      |       | 拾圓   |      |       |       |       |       |
|     | 五圓   |       |      |      |       |       |       |       |
|     |      |       |      |      |       |       |       |       |
|     |      | 未     | 未    | 未過   | 未過    | 未過    | 未     | 未     |
|     | 完結   | 五圓    | 拾圓   | 拾圓   | 拾圓    | 拾圓    | 四百圓   | 四百拾圓  |

(第十四號書式)

明治何年度臨時收入  
地方稅徵收簿

記帳手續

何郡役所

一隨時納期ヲ定ムル居畜市場演劇興行遊覽所煙火稅及杜氏製茶人ノ如キ營業時季アルモノ及此他諸稅ノ開廢業轉任等ニ依リテ臨時收入ニ係ルモノハ總テ本簿ニ記入スルモノトス但各稅目限ノ口座ヲ設クヘシ

一徵稅令書ヲ發スルトキハ一町村毎ニ(一人別ニ記スルモ妨ナシ)④印ノ如ク記載シ合書ト割印シ稅金上納濟ニ至リ爲換方ヨリ上納副書ヲ受ケタルトキハ⑤印ノ如ク記載シ過誤納ニ係リ既納金ノ下戻ヲ請求シ其拂戻手形ヲ受ケタルトキハ⑥印ノ如ク記載スルモノトス

一合計ハ毎月末日マテ徵稅令書ヲ發シタル金額ヲ⑦印ノ如ク上納濟金額ヲ⑧印ノ如ク記載シ縣廳ヘ歲入報告ノ際⑨印ノ如ク其月日ヲ記載スルモノトス

一月稅ニ係ルモノモ本簿式ニ準シ調製アルモノトス但此場合ニ於テハ表題中隨時收入トアルヲ月稅ト記載スルモノトス

一雜收入ニ屬スル既往年度收入金モ本簿式ニ準シ調製スルモノトス但此場合ニ於テハ表題中隨時收入トアルヲ雜收入トシ書式摘要欄内ヘ元年度及事由ヲ記入スルモノトス

何年度臨時收入(日)

| 摘要           | 徵稅額                        | 上納濟月日        | 還付                       | 納人       |
|--------------|----------------------------|--------------|--------------------------|----------|
| 何月中<br>何日開分④ | 第何號何月何日<br>(金何①程〇ノ主任<br>印) | 何月何日〇<br>⑩主任 | 何月何日何々ニ<br>下戻濟⑥程〇主任<br>印 | 何郡<br>何長 |
| 、、、          | 第何號何月何日<br>(金何①程〇)         | 何月何日〇<br>⑩   | 、、、                      | 、、、      |
| 、、、          | 第何號何月何日<br>(金何①程〇)         | 何月何日〇<br>⑩   | 、、、                      | 、、、      |
| 、、、          | 第何號何月何日<br>(金何①程〇)         | 何月何日〇<br>⑩   | 、、、                      | 、、、      |
| 、、、          | 第何號何月何日<br>(金何①程〇)         | 何月何日〇<br>⑩   | 、、、                      | 、、、      |
| 、、、          | 第何號何月何日<br>(金何①程〇)         | 何月何日〇<br>⑩   | 、、、                      | 、、、      |
| 、、、          | 第何號何月何日<br>(金何①程〇)         | 何月何日〇<br>⑩   | 、、、                      | 、、、      |
| 、、、          | 第何號何月何日<br>(金何①程〇)         | 何月何日〇<br>⑩   | 、、、                      | 、、、      |
| 、、、          | 第何號何月何日<br>(金何①程〇)         | 何月何日〇<br>⑩   | 、、、                      | 、、、      |

(第十五號書式)

明治何年度  
地方稅金上納濟日計簿

何郡役所

記帳手續

一爲換方ヨリ受タル上納副書若クハ分納副書若クハ納付正書ニ依リ日々上納濟ノ稅金ヲ①印ノ如

ク各税目限リ順次記入シ印ノ如ク日計ヲ付シ毎月末日ヲ限リ之ヲ合計シ歳入報告書ヲ製スルニ方リ第十三號帳簿合計印第十四號帳簿合計印ノ金員ヲ合算シ照査スルモノトス

地方税金上納濟日計簿

| 上納濟月日 | 税目 | 金員 | 郡 | 町 | 村 | 納人 |
|-------|----|----|---|---|---|----|
| 何月何日  | 何  | 何  | 何 | 何 | 何 | 何  |
| 何月何日  | 何  | 何  | 何 | 何 | 何 | 何  |
| 計     | 何  | 何  | 何 | 何 | 何 | 何  |
| 何月何日  | 何  | 何  | 何 | 何 | 何 | 何  |
| 計     | 何  | 何  | 何 | 何 | 何 | 何  |
| 何月何日  | 何  | 何  | 何 | 何 | 何 | 何  |
| 計     | 何  | 何  | 何 | 何 | 何 | 何  |
| 合計    | 何  | 何  | 何 | 何 | 何 | 何  |

(第十六號書式)

明治何年度何税(目) 地方稅收納簿

何町村役場

記帳手續

一年稅ニシテ前後半年期ニ分テ收入スヘキモノハ總テ本簿式ニ依リ調製スルモノトス

一徵稅令書ヲ受ケタルトキハ印ノ如ク記載シ徵稅傳令書ト割印シ之ヲ領收スルトキハ印ノ如ク記載シ郡長ヨリ不納處分ノ未追徵濟又ハ缺損ニ歸シタル旨ノ通報ヲ受ケタルトキハ印ノ如ク記載スルモノトス

一合計ハ徵稅令書ヲ受ケタルトキハ印ノ如ク之ヲ領收シタル日計金ヲ印ノ如ク爲換方ヘ納付シタルトキハ印ノ如ク郡長ヨリ不納處分ノ未追徵濟ノ通報ヲ受ケタルトキハ印ノ如ク缺損ニ歸シタル通報ヲ受ケタルトキハ印ノ如ク記載スルモノトス

何年度何賣商稅

何部

(町)

村

| 前           | 半 | 期 | 分 | 後           | 半 | 期 | 分 | 人 | 名 |
|-------------|---|---|---|-------------|---|---|---|---|---|
| 第何號         |   |   |   | 第何號         |   |   |   |   |   |
| 何月何日        |   |   |   | 何月何日        |   |   |   |   |   |
| 一(金)何程〇主任ノ印 |   |   |   | 一(金)何程〇     |   |   |   | 何 | 某 |
| 〇何月何日領收     |   |   |   | 〇金何程〇何月何日領收 |   |   |   |   |   |
|             |   |   |   | 〇金何程〇何月何日領收 |   |   |   |   |   |

稅務 地方稅賦課徵收

|  |   |                                      |  |  |        |
|--|---|--------------------------------------|--|--|--------|
| 第何號<br>何月何日<br>一(金)何程○<br>内<br>①金何程○何月何日領收<br>殘金何程不納<br>②何月何日處分中領收 | 第何號<br>何月何日<br>一(金)何程○<br>内<br>①金何程○何月何日領收<br>殘金何程不納<br>②何月何日公賣處分濟收<br>入(欠損ニ歸シタル旨<br>郡役所ヨリ通知) |                                      |  |  | 何<br>某 |
| 合計金何程○——主任者印<br>内<br>①金何程○<br>②金何程○<br>小計金何程○                      |   | 何稅前年増分<br>何月何日收入<br>何月何日收入<br>何月何日收入 |  |  |        |

①金何程○ 何月何日收入  
 ②(但何月何日上納濟)  
 殘金何程 不納  
 内  
 ①金何程○ 何月何日處分中收入  
 ②(但何月何日上納濟)  
 ③金何程○ 何月何日公賣處分濟收入ノ旨郡役所ヨリ通知  
 ④金何程○ 何月何日何々ニヨリ欠損ニ歸シタル旨郡役所ヨリ通知

(第十七號書式)

明治何年度隨時收入  
 地方稅收納簿

何町村役場

記帳手續

一隨時納期ヲ定ムル屠畜市場演劇興行遊覽所煙火稅及杜氏製茶人ノ如キ營業時季アルモノ及此他  
 諸稅ノ開廢業轉住等ニ依リテ隨時收入ニ係ルモノハ總テ本簿式ニ依リテ製スルモノトス  
 一徵稅令書ヲ受タルキトハ①印ノ如ク記載シ徵稅傳令書ト制印シ之ヲ領收スルトキハ②印ノ如ク  
 爲換方ニ納付シタルトキハ③印ノ如ク記載スルモノトス  
 一月稅ニ係ルモノモ本簿式ニ準シ製スルモノトス但此場合ニ於テハ表題中隨時收入トアルヲ月  
 稅ト記載スルモノトス  
 一雜收入ニ屬スル既往年度收入金モ本簿式ニ準シ製スルモノトス但此場合ニ於テハ表題中隨時

收入トアルヲ雜收入トシ書式摘要欄内へ元年度及事由ヲ記入スルモノトス

隨時收入地方稅收納簿

何部 (町) 村

| 摘要稅目                 | 徵稅額                 | 領收月日     | 上納月日  | 人名  |
|----------------------|---------------------|----------|-------|-----|
| 新規開業<br>前半年分<br>小賣商稅 | 第何號何月何日<br>金何④程〇主任印 | 何月何日〇主任印 |       | 何 某 |
| 何月分<br>演劇稅           | 第何號何月何日<br>金何④程〇    | 何月何日〇    |       | 何 某 |
| 何月分<br>屠宰稅           | 第何號何月何日<br>金何④程〇    | 何月何日〇    |       | 何 某 |
| 何<br>金何④程〇           |                     |          | 何月何日〇 |     |

(第十八號書式)

明治何年度

地方稅金收納日計簿

何町村役場

記帳手續

一本簿ハ當該年度ノ稅金初納ヨリ(地租割前半年分)記帳ヲ開始シ同年度所屬ノ稅金悉皆結了ニ至ル迄通シテ用フルモノトス

一日々領收セル稅金ハ其種目毎ニ④印ノ如ク日計金ヲ順次記載シ⑤印ノ如ク各稅ヲ合シタル日計ヲ付シ之ヲ爲換方ニ納付スルキハ⑥印ノ如ク合計ヲ付シ第十六號帳簿合計⑦印第十七號帳簿合計⑧印第十七號帳簿合計⑨印金員ヲ合算照査スルモノトス

一領收金ノ内誤納ニヨリ町村長限リ下戻シ得ヘキ過剩金等アリテ合計金ヲ悉皆納付シ能ハサルトキハ⑩印ノ如ク殘額ヲ記載シ處分濟マテ漸次繰越トナシ納付ノ際必ス⑩印ノ如ク記載シ常ニ出納ヲ明瞭ナラシムルモノトス

地方稅金收納日計簿

| 領收月日 | 稅目 | 金額       | 員 | 上納月日 | 人名  |
|------|----|----------|---|------|-----|
| 何月何日 | 稅  | 何④程〇主任ノ印 |   |      | 何 人 |
|      | 稅  | 何④程〇     |   |      | 何 人 |
|      | 計  | 何④程〇     |   |      | 何 人 |
| 何月何日 | 稅  | 何④程〇     |   |      | 何 人 |
|      | 稅  | 何④程〇     |   |      | 何 人 |



|       |   |   |     |  |       |   |
|-------|---|---|-----|--|-------|---|
|       |   | 計 | 何程〇 |  |       |   |
|       | 合 | 計 | 何程〇 |  | 何月何日〇 |   |
| 何月何日何 | 何 | 稅 | 何程〇 |  | 何     | 人 |
|       | 何 | 稅 | 何程〇 |  | 何     | 人 |
|       |   | 計 | 何程〇 |  |       |   |
|       | 内 | 〇 | 何程〇 |  | 何月何日〇 |   |
|       | 殘 | 〇 | 何程〇 |  |       |   |

〇乙第拾九號 明治十九年三月十九日

地方稅中營業稅雜種稅彙帳樣式別冊ノ通相定候條明治十九年度ヨリ施行スヘシ此旨相違候事

(別冊) 地方稅彙帳調製心得

一商業會社工業會社稅彙帳ハ第壹號樣式ニ準據スヘシ

一陸運會社陸運店酒酒店卸賣商仲買商小賣商雜商賣屋兩換屋爲換店古着古金古道具類商族籠屋温

泉宿料理屋待合茶屋遊船宿芝居茶屋飲食店湯屋理髮人雇人受宿遊藝師匠遊藝稼人相換行司俳優  
帶間藝妓遊技場人寄席稅彙帳ハ第貳號樣式ニ準據スヘシ

一職工漁業採蕨採捕鳥稅彙帳ハ第三號樣式ニ準據スヘシ

一市場稅彙帳ハ第四號樣式ニ準據スヘシ

一演劇興行稅彙帳ハ第五號樣式ニ準據スヘシ

一水車紺屋稅彙帳ハ第六號樣式ニ準據スヘシ

一乘馬稅彙帳ハ第七號樣式ニ準據スヘシ

一屠畜稅彙帳ハ第八號樣式ニ準據スヘシ

一漁業稅中籠彙帳ハ第九號樣式ニ準據スヘシ

一煙火稅彙帳ハ第十號樣式ニ準據スヘシ

一船車稅ハ彙帳ヲ調製スルニ及ハス國稅彙帳ヲ兼用スヘシ

一彙帳ハ一町村限リ同種目ノモノヲ順次之ヲ例記シ每町村ニ見出ヲ付シ所轄限リ一冊トナスヘシ

但シ戶數人員ノ多キモノハ適宜之ヲ分冊シ又少キモノハ他ノ種目ト合冊トナスモ妨ケナシ

一彙帳ハ年稅ニ係ルモノハ每前(后)半期月稅上リ高稅ニ係ルモノハ毎月町村末ニ一町村ノ計冊尾

ニ郡計ヲ附シ計査ノ便ニ供スヘシ

一鑑札番號ハ一種目一町村毎ニ第壹號ヨリ起シ順次之ヲ記入シ廢業轉業又ハ他町村へ轉住ノモノ

ハ之ヲ米消シ番號ハ缺號ト爲シ置クヘシ

一彙帳ハ年々通シテ之ヲ用フヘシ

一樣式ニ掲載シタル事項ノ外郡役所ニ於テ特ニ掲載ヲ要スル事項アルトキハ適宜欄畫ヲ増設シ之

ヲ掲載スルモ妨ケナシ

一彙帳ノ用紙ハ常用野紙ヲ以テ之ニ充ツルモ妨ケナシ

(第一號様式)

(第二號ヨリ第十號マテノ表紙式モ之ニ依テハシ)

明治十九年度ヨリ

商業會社税彙帳

何郡役所

商業會社

金錢貸付

何町村何番地  
何々社々長(頭取)  
氏

資本金何万圓

名

新規鑑札

書

換

再

渡

番號年月日

印切押

故事

届出年月日

増

減

現在數

届出年月日

増

減

現在數

資本金高

|  |  |  |  |  |  |  |  |  |  |
|--|--|--|--|--|--|--|--|--|--|
|  |  |  |  |  |  |  |  |  |  |
|  |  |  |  |  |  |  |  |  |  |
|  |  |  |  |  |  |  |  |  |  |
|  |  |  |  |  |  |  |  |  |  |
|  |  |  |  |  |  |  |  |  |  |
|  |  |  |  |  |  |  |  |  |  |
|  |  |  |  |  |  |  |  |  |  |
|  |  |  |  |  |  |  |  |  |  |
|  |  |  |  |  |  |  |  |  |  |
|  |  |  |  |  |  |  |  |  |  |



(第三號様式)

職工一等二等三等業及男女ノ部分ケテ爲シ置クヘシ  
印ノ箇所へ漁業ハ釣網等採獲ハ心太草海苔荒布等ヲ記スヘシ

|       |                             |       |                             |       |      |    |             |   |   |
|-------|-----------------------------|-------|-----------------------------|-------|------|----|-------------|---|---|
| 日月年號番 | 全<br>何々<br>氏<br>全町村何番地<br>名 | 日月年號番 | 全<br>何々<br>氏<br>全町村何番地<br>名 | 日月年號番 | 新規鑑札 | 書換 | 再渡          | 事 | 故 |
|       |                             |       |                             |       | 一等業  | 靴職 | 何町村何番地<br>氏 | 名 |   |
|       |                             |       |                             |       |      |    |             |   |   |
|       |                             |       |                             |       |      |    |             |   |   |

|       |                             |       |                             |       |  |  |  |  |  |
|-------|-----------------------------|-------|-----------------------------|-------|--|--|--|--|--|
| 日月年號番 | 全<br>何々<br>氏<br>全町村何番地<br>名 | 日月年號番 | 全<br>何々<br>氏<br>全町村何番地<br>名 | 日月年號番 |  |  |  |  |  |
|       |                             |       |                             |       |  |  |  |  |  |
|       |                             |       |                             |       |  |  |  |  |  |
|       |                             |       |                             |       |  |  |  |  |  |

(第四號樣式)

|       |      |    |       |      |                   |  |   |  |  |
|-------|------|----|-------|------|-------------------|--|---|--|--|
| 市場    |      | 魚市 |       |      | 何町村何番地<br>頭取<br>氏 |  | 名 |  |  |
| 屆出年月日 | 市場位置 | 故事 |       |      |                   |  |   |  |  |
| 標目    | 賣上金高 | 稅金 | 標目    | 賣上金高 | 稅金                |  |   |  |  |
| 十九年四月 |      |    | 全年五月  |      |                   |  |   |  |  |
| 全年六月  |      |    | 全年七月  |      |                   |  |   |  |  |
| 全年八月  |      |    | 全年九月  |      |                   |  |   |  |  |
| 計     |      |    | 全年十一月 |      |                   |  |   |  |  |
| 全年十月  |      |    |       |      |                   |  |   |  |  |
| 全年十二月 |      |    | 廿年一月  |      |                   |  |   |  |  |
| 全年二月  |      |    | 全年三月  |      |                   |  |   |  |  |
| 計     |      |    |       |      |                   |  |   |  |  |

(第五號樣式)

|       |       |     |   |      |                   |   |   |  |  |
|-------|-------|-----|---|------|-------------------|---|---|--|--|
| 演劇    |       | 何々座 |   |      | 何町村何番地<br>座主<br>氏 |   | 名 |  |  |
| 免許年月日 | 演劇場位置 | 故事  |   |      |                   |   |   |  |  |
| 開場    | 閉場    | 木戸  | 錢 | 上等場代 | 興行日數              | 稅 | 金 |  |  |
|       |       |     |   |      |                   |   |   |  |  |
|       |       |     |   |      |                   |   |   |  |  |
|       |       |     |   |      |                   |   |   |  |  |
|       |       |     |   |      |                   |   |   |  |  |
|       |       |     |   |      |                   |   |   |  |  |
|       |       |     |   |      |                   |   |   |  |  |
|       |       |     |   |      |                   |   |   |  |  |
|       |       |     |   |      |                   |   |   |  |  |

(第六號様式) (紺屋蓋帳へ換確春日ノ位段へ瓶数ヲ記スヘシ)

水車

換確何基  
春日何基

水車場位置何町村番地

何町村何番地  
氏

名

新規鑑札

書

換

再

渡

| 番 號 年 月 日 |  |  | 事 故   |  | 確 |
|-----------|--|--|-------|--|---|
|           |  |  | 届出年月日 |  |   |
|           |  |  | 増     |  |   |
|           |  |  | 減     |  |   |
|           |  |  | 現在數   |  |   |
| 白         |  |  | 春     |  |   |
|           |  |  | 届出年月日 |  |   |
|           |  |  | 増     |  |   |
|           |  |  | 減     |  |   |
|           |  |  | 現在數   |  |   |

| 番 號 年 月 日 |  |  | 事 故   |  | 確 |
|-----------|--|--|-------|--|---|
|           |  |  | 届出年月日 |  |   |
|           |  |  | 増     |  |   |
|           |  |  | 減     |  |   |
|           |  |  | 現在數   |  |   |
| 白         |  |  | 春     |  |   |
|           |  |  | 届出年月日 |  |   |
|           |  |  | 増     |  |   |
|           |  |  | 減     |  |   |
|           |  |  | 現在數   |  |   |

(第七號機式)

乘 馬 渡世何頭

何町村何番地 氏

名

新規鑑札

書

換

再

渡

番號年日月

事故

頭

數

屆出年月日

增

減

現在數

屆出年月日

增

減

現在數

|  |  |  |  |  |  |  |  |  |  |  |  |
|--|--|--|--|--|--|--|--|--|--|--|--|
|  |  |  |  |  |  |  |  |  |  |  |  |
|  |  |  |  |  |  |  |  |  |  |  |  |
|  |  |  |  |  |  |  |  |  |  |  |  |
|  |  |  |  |  |  |  |  |  |  |  |  |
|  |  |  |  |  |  |  |  |  |  |  |  |
|  |  |  |  |  |  |  |  |  |  |  |  |
|  |  |  |  |  |  |  |  |  |  |  |  |
|  |  |  |  |  |  |  |  |  |  |  |  |
|  |  |  |  |  |  |  |  |  |  |  |  |
|  |  |  |  |  |  |  |  |  |  |  |  |
|  |  |  |  |  |  |  |  |  |  |  |  |

(第八號樣式)

屠畜

何町村何番地  
氏名

名

免許年月日

屠場位置

故事

標目

牛

馬

豚

税金

標目

牛

馬

豚

税金

十九年四月

全年六月

全年八月

計

全年十月

全年十二月

全年二月

計

全年五月

全年七月

全年九月

計

全年十一月

廿年一月

全年三月

計

(第九號樣式)

籍

何町村何番地  
氏名

名

新規鑑札

書

換

再

渡

番號

年月日

故事

標目

籍場位置

籍

巾

籍個數

稅

金

十九年度

|  |  |  |  |  |  |  |  |  |  |  |  |
|--|--|--|--|--|--|--|--|--|--|--|--|
|  |  |  |  |  |  |  |  |  |  |  |  |
|  |  |  |  |  |  |  |  |  |  |  |  |
|  |  |  |  |  |  |  |  |  |  |  |  |
|  |  |  |  |  |  |  |  |  |  |  |  |
|  |  |  |  |  |  |  |  |  |  |  |  |
|  |  |  |  |  |  |  |  |  |  |  |  |
|  |  |  |  |  |  |  |  |  |  |  |  |
|  |  |  |  |  |  |  |  |  |  |  |  |
|  |  |  |  |  |  |  |  |  |  |  |  |
|  |  |  |  |  |  |  |  |  |  |  |  |



|  |  |  |  |  |  |  |  |  |  |  |
|--|--|--|--|--|--|--|--|--|--|--|
|  |  |  |  |  |  |  |  |  |  |  |
|  |  |  |  |  |  |  |  |  |  |  |
|  |  |  |  |  |  |  |  |  |  |  |
|  |  |  |  |  |  |  |  |  |  |  |
|  |  |  |  |  |  |  |  |  |  |  |
|  |  |  |  |  |  |  |  |  |  |  |
|  |  |  |  |  |  |  |  |  |  |  |
|  |  |  |  |  |  |  |  |  |  |  |

(第十號樣式)

煙火稅發帳ハ每町村ニ作ルニ及ハス届出ニ隨ヒ順次之ヲ記スヘシ

| 届出年月日 | 事由 | 由 | 煙火打揚場 | 回 | 數 | 稅 | 金 | 住所 | 氏名 |
|-------|----|---|-------|---|---|---|---|----|----|
|       |    |   |       |   |   |   |   |    |    |
|       |    |   |       |   |   |   |   |    |    |
|       |    |   |       |   |   |   |   |    |    |
|       |    |   |       |   |   |   |   |    |    |
|       |    |   |       |   |   |   |   |    |    |
|       |    |   |       |   |   |   |   |    |    |
|       |    |   |       |   |   |   |   |    |    |
|       |    |   |       |   |   |   |   |    |    |
|       |    |   |       |   |   |   |   |    |    |

○訓令甲第貳拾號

明治二十二年三月二十九日

郡 役 所  
戶 長 役 場

明治二十二年度地方稅取扱手續別紙ノ通知相定ム

但市長町村就職以前ハ郡長戸長ニ於テ取扱フヘシ

(別紙) 地方稅取扱手續

第一條 營業稅雜稅則第一條ニ掲クル區域ハ市長町村長之ヲ調査シ詳細ナル繪圖營業ノ種類人員書ヲ添付會議ニ付スルノ以前(町村長ハ郡長ヲ經テ)第一項ニ係ルモノハ知事ニ報告シ第二項第三項ニ係ルモノハ知事ニ具狀シ認可ヲ受クヘシ

但第二項第三項ニ係ルモノト雖ル前年度ニ於テ認可ヲ得異動ナキモノハ其旨ヲ知事ニ報告スヘシ

第二條 雜則第二條第三條第四條ニ依リ各箇ノ等級課額ヲ議定セシムルモノハ市長町村長於テ議定期限十五日以前ニ營業ノ種類及等級課額ヲ調査シ之ヲ會議ニ付スルノ手續ヲナスヘシ

但雜則第三條ニ依リ甲乙合算流用スルモ各別ニ課稅スヘキ營業ヲ兼ヌルモノハ其種目毎ニ等級課額ヲ調査スルモノトス

第三條 戶數割ハ市長町村長ニ於テ其年四月一日(臨時賦課スルキハ其布達到達ノ日)現在戶數(明家ヲ除ク)ヲ調査シ町村長ハ郡長ニ報告シ會議ヲ開クヘキ場合ニ於テハ同日ノ數ヲ以テ等級課額名簿ヲ製シ之ヲ會議ニ付スヘシ

但町村長ハ四月一日以后戶數ニ増減ヲ生スルキハ一ヶ月取纏メ翌月五日迄ニ郡長ニ報告スヘシ

第四條 雜則第四條但書ノ場合ニ於テハ町村長ハ更ニ各箇ノ等級課額ヲ調査シ之ヲ町村會ニ付スヘシ

第五條 各箇ノ等級課額議定ノ上ハ三日以内ニ町村長ハ郡長ニ報告シ市長町村長ハ直ニ納稅者ニ通告スヘシ

第六條 前條報告ハ別紙第一號ヨリ第四號マテノ書式ニ依ルヘシ

第七條 郡長ハ悉皆其年度ノ等級課額ノ報告ヲ町村長ヨリ領收セハ各町村ニ就テ其課稅ノ當否脫稅ノ有無ヲ檢査スヘシ

第八條 市長町村長ハ前(后)半期各一回部内各戶ヲ巡見シ營業稅雜稅戶數割ノ脫稅有無ヲ檢査スヘシ

第九條 納稅者心得第三條中行商露店呼賣職工乘馬漁業採礦伐乘捕鳥者自轉車ハ木籠札其他ハ總テ紙籠札ヲ別紙第五號離形ニ依リ郡長若クハ市長之ヲ割製下付スヘシ

第十條 納稅者心得第九條中甲乙郡市役所々轄ヲ異ニスル場合乙郡市役所ニ於テハ籠札書換下付ノ上返納籠札ハ燒却シ其旨ヲ甲郡市役所ヘ通知スヘシ

第十一條 市會町村會ニ於テ各人各戶ニ分課スル程額ハ總テ厘位ニ止メ集計上市町村總額ニ符合スルヲ要スヘシ

(第一號書式)

明治二十二年營業稅 雜稅 等度等級課額報告書

何國何郡何町村

何等地某所分

一何商幾戶

此税金若干

内 課

一等金若干

全 全

兼何商 何之

兼何商 何之

兼何商 何之

兼何商 何之

小計幾戶(二戶以上ハ小計ヲ付スヘシ他之ニ同シ)

此税金若干

右ハ明治二十二年何月何日當町村會ニ於テ書面ノ通議決致候此段及報告候也

年月日

郡長 宛

何郡何町村長 何之 謹印

(第貳號書式)

明治二十二年度營業稅甲乙合算等級課額報告書

何國何郡何町村

何等地方某所分

一合幾戶

此税金若干

此譯

商業會社幾戶

此税金若干

何商幾戶

此税金若干

何商幾戶

此税金若干

內譯

一等金若干

全

小計幾戶

此税金若干

二等金若干

全

賣上金高何万円

何商

何商

何之

何之

資本金何万円

何商

何々

何會社

但資本金何万円一月ニ付金若干  
但計金若干  
(該町村合算雜用額ヲ配スヘシ以下全シ)  
但普通課税一月ニ付金若干  
但賣上金高何万円以上二月ニ付金若干  
但計金若干

(第三號書式)

明治二十二年度雜種稅中漁業稅等級課額報告書

何國何郡何町村

何等地方某所分

一漁業幾戶(人)

此税金若干

內譯

一等金若干

全

小計幾戶(人)

此税金若干

一心太草幾戶(人)

此税金若干

(內譯記載方前ニ全シ)

與文前ニ全シ

(海苔採等級課額報告書モ右ノ書式ニ依ルヘシ)

(第四號書式)

明治二十二年地方税戸數割等級課額報告書

何國何郡何町村

何等地方某所分

一戸數幾戸

此税金若干

内 障

一等金若干

全 全

小計幾戸

此税金若干

與文前ニ同シ

但普通課税一戸ニ付

何 何  
之 之  
之 之

(第五號離形)

各別ニ課税スヘキモノヲ兼ヌルキハ其税目限リ各別ニ課税セサルモノヲ兼ヌル  
キハ本業ニ附記スヘシ乘馬ハ頭數水車ハ白數蓋數會社ハ資本金附屋ハ瓶數遊技場ハ其種類ヲ肩  
書スヘシ及ヒ本行鑑札ノ上何々トアルハ徵收規則ニ掲クル税金ヲ記載シ(卸賣ナレハ取  
商鑑札ト記スルカ如シ)遊藝師匠ハ氏名ノ上ハ藝名ヲ記載シ水車ハ水車場位置ヲ第幾ノ下ニ記  
載スヘシ  
木製用材適宜(行商鑑札ニ此式ニ準リ同種氏名ノ上ヘ行  
商及氏名ノ用ヘテ家族ノ用ハト記スヘシ)

二寸三分

第 號

何(頭)

表  
分七寸一

□ 何々鑑札  
(兼何々)

縣國郡町寄留居住

何 之 誰

年 月 日

蓋

郡市役所  
烙 印

西洋紙厚紙製

三寸五分

第 號

花 紋

表  
分五寸二

押切印  
(資本金若干)  
何々鑑札  
(兼何々)

縣國郡町寄留居住  
何 之 誰

年 月 日

靜岡縣  
何郡市役所

郡市役所  
烙 印

○縣令第三拾貳號 明治二十二年三月二十二日  
明治二十二年度地方稅納稅者心得別紙之通相定ム

(別紙) 地方稅納稅者心得

第一條 明治二十二年度前半期ハ四月ヨリ九月迄后半期ハ十月ヨリ二十三年三月迄トス

第二條 新ニ營業稅雜稅目ニ營業(營業ニ非サル烟火)ヲ爲サントスル者ハ左ニ掲クル事項ヲ記載シ

(警察署ノ許可ヲ受ケヘキ者ハ)市ニアツテハ市長ニ町村ニ在テハ町村長ヲ經テ郡長ニ届出ヘシ

(其許可ヲ受ケタル后五日以内)但左ノ各項届出后増減若クハ移動ヲ生スルトキハ其時々届出ヘシ

第一 商工業會社ハ其營業ノ性質支店出張所ノ有無資本金高(種類數多ニシテ悉ク記シ難キ者ハ其)職工ハ職業ノ種類

種類

第三 紺屋ハ瓶數

第四 湯屋ハ二階或ハ別座敷ノ有無

第五 理髮人ハ床場ノ有無

第六 遊藝師匠遊藝稼人俳優相撲間藝妓ハ其藝名

但盲人ノ遊藝師匠遊藝稼人ヲナスモノモ本項ニ據ルヘシ

第七 職工理髮人(床場持ニテ)俳優藝妓漁業(釣魚網船)採礦者(心太)ハ其生年月日

但年齡ノ區別ニ依リ免稅ニ屬スルモノモ本項ニ據ルヘシ

第八 乘馬ハ頭數自用渡世ノ別厩畜ハ厩場位置

第九 演劇人寄席ハ座名位置遊技場遊覽所興行ハ其營業ノ種類及位置

第十 市場ハ頭取人名營業ノ種類開場位置及開市日限

第十一 烟火ハ打揚事由場所晝夜ノ別日數

第十二 自轉車ハ其輛數

第十三 捕鳥ハ捕鳥具モチ又ハ網ノ別

第三條 火藥類銃炮獸肉卸小賣商賣屋古若古金古道具類商湯屋遊藝稼人相撲俳優間藝妓市場

(日々開市スル)演劇興行遊覽所船車(自轉車)厩畜烟火筏ノ外營業稅雜稅ヲ賦課スルモノハ市ニ

在テハ市役所ヨリ町村ニ在テハ郡役所ヨリ鑑札ヲ下付ス

第四條 商店ヲ設クル者ニシテ本人若クハ家族雇人ヲシテ行商セントスル時ハ(警察署ヨリ行商鑑札)

市ニ在テハ市長ニ町村ニ在テハ町村長ヲ經テ郡長ニ申出行商鑑札ヲ受クヘシ

第五條 商店若クハ居宅外ニ在テ營業ヲ爲ス者ハ外出營業中必ス鑑札ヲ携帯スヘシ

第六條 鑑札ハ買賣貸借又ハ讓與讓受ヲ許サス

第七條 鑑札ハ改名代換轉業ハ書換ヲ毀損紛失遺失燒失洩失ハ再渡テ市ニ在テハ市長ニ町村ニ在

テハ町村長ヲ經テ郡長ニ申出ヘシ

第八條 營業稅雜稅ノ賦課ヲ受クルモノニシテ他町村ニ轉住ヲ爲サントスル時ハ三日以前ニ又

他町村ヨリ轉住シタル時ハ翌日迄ニ市ニ在テハ市長ニ町村ニ在テハ町村長ヲ經テ郡長ニ届出ヘ

第九條 前條轉住者中鑑札ヲ所持スルモノハ其轉住先ニ於テ市ニ在テハ市長ニ町村ニ在テハ町村

長ヲ經テ郡長ニ申出鑑札ノ書換ヲ請フヘシ

但他府縣下ニ轉住スルモノハ轉住以前鑑札ヲ返納スヘシ

第十條 廢業スル者ハ市ニ在テハ市長ニ町村ニ在テハ町村長ヲ經テ郡長ニ届出鑑札ヲ返納スヘシ

節之ヲ返納スヘシ

第十一條 營業稅雜種稅中左ニ記載シタル者ハ別紙雛形ニ倣ヒ標札ヲ自費製造シ必ス之ヲ店頭ニ掲出スヘシ

- 商業會社
- 工業會社
- 陸運會社
- 陸運店
- 廻漕店
- 卸賣商
- 仲買商
- 小賣商
- 雜賣商
- 雨替屋
- 爲換店
- 溫泉宿
- 床場持理髮人
- 水車自田
- 紺屋
- 岡染西洋染屋
- 市場

第十二條 新ニ漁業ヲ爲ス町村又ハ全町村廢業スルトキハ漁船長艘數及海湖川池沼ノ區別漁業人員ヲ記載シタル書面ニ四隣町村同業者三名以上ノ保證ヲ受ケ郡役所ヲ經テ縣廳ニ届出ヘシ

但新規漁業届出ノ后該年度内船數ヲ增加スルモノハ其時々届出ヘシ

第十三條 市場演劇興行遊覽所ハ其營業ノ日數(演劇興行ハ場代水戸錢ヲ遊覽所ハ見料ヲ記載スヘシ)ヲ取調毎開場ノ前日迄ニ市ニ在テハ市長ニ町村ニ在テハ町村長ニ届出ヘシ

第十四條 屠畜營業商ハ其屠殺スヘキ頭數(牛及牛馬豚)ヲ帳簿ニ登記シ所轄警察署又ハ分署ノ檢印ヲ受ケ屠殺ノ當日市ニ在テハ市役所ニ町村ニ在テハ町村役場ニ差出シ檢印ヲ受ケ税金ヲ即納スヘシ

第十五條 年稅アル諸營業者(船車水車乘馬)ノ全年期若クハ月稅アル營業者ノ全月休業セントスルトキハ同業者三名以上ノ保證ヲ受ケ市ニ在テハ市長ニ町村ニ在テハ町村長ヲ經テ郡長ニ届出ヘシ

但本條ノ場合ニ於テ第十一條ノ諸營業者ハ標札ハ休業ノ期限ヲ記シタル附箋ヲナシ掲出シ得

クヘシ

第十六條 郡市長若クハ町村長ニ於テ課稅上必要ト認ムル場合ニ在テハ營業ニ關スル諸帳簿等ヲ檢査スルトアルヘシ

第十七條 營業稅雜種稅納期前廢業及他町村へ轉住スヘキ者並ニ納期后新規開業者ハ年稅ハ其半期分月稅ハ其月分日稅ハ其日迄ノ分ヲ即納スヘシ

第十八條 戶數割稅納期前他町村へ轉住スヘキ者並ニ納期后新規分家等ヲ爲シ及他府縣ヨリ轉住シタル時ハ其半期分ヲ即納スヘシ

第十九條 第二條第八條第十二條第十三條第十四條ニ依リ届出テス又ハ詐偽ノ届出ヲ爲シタル者及第四條ニ依リ鑑札ヲ受ケス又ハ第五條第六條ニ違犯シタル者ハ貳拾錢以上壹圓貳拾五錢以下ノ科料ニ處ス

(附紙)

(會社ハ資本金額ハ種數水車ハ日數種數ヲ註記スヘシ)

鑑札番號

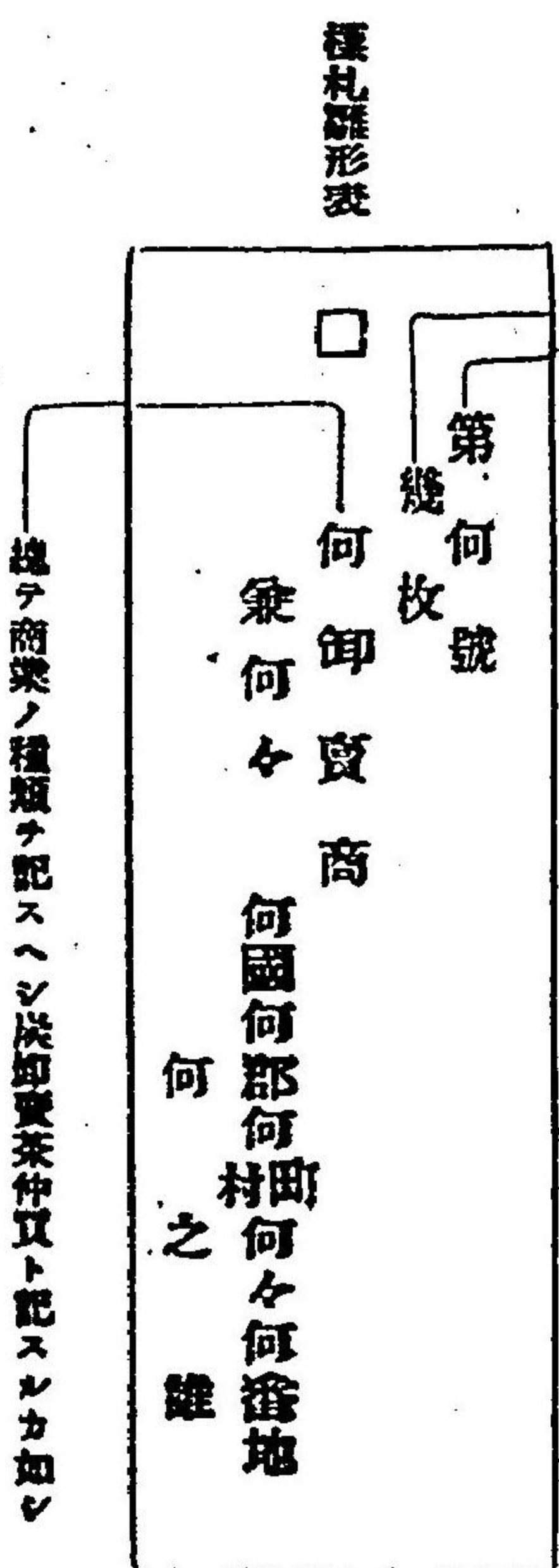

寸法 堅二尺五寸 木製

但種類數多シテ悉ク記シ難キトキハ其中ノ重ナルモノヲ摘記スルヲ得兼業アルモノハ該業ヲ添書スヘシ

届出ノ年月日

明治何年何月何日

Empty box for recording the date of submission.

○丙第四拾六號 明治十三年十月一日

郡 町 村

本縣本年甲第百四十一號布達ヲ以テ紺屋課稅ノ備取消候處單ニ人ノ依頼ノミニ應ジ染物ヲ染トスルモノヲ除ク外紺屋ニシテ自製品ヲ販賣スルモノハ徵收規則中即小賣ノ別ニ據リ徵稅候儀ト可相心得此旨相達候事

○丙第七拾七號 明治十六年七月二十七日

郡 町 村

耕作ニ用ユル船車免稅方左ノ通心得ヘシ此旨相達候事

一明治十六年第拾三號布告船稅規則第十條第二項ニ依リ免稅スヘキ船ハ水田深泥船ニ非サレハ耕作ニ能ハサル場所ニ用ユル田船ニシテ耕作及ヒ其農具作物肥料等ヲ運搬スルノ外他ノ用ニ供セサルモノニ限ルヘシ

○丙第拾三號 明治十八年二月十三日

郡 町 村

勅委任文武官乘馬飼養令ニ依リ飼養スル乘馬ハ地方稅ヲ賦課スルノ限リニ在ラサルニ付爲心得此旨相達候事

○訓令甲第拾號 明治二十一年三月十二日

郡 役 所  
戶 長 役 場

明治二十一年三月縣令第拾五號二十一年度地方稅賦課法營業稅課目中宿屋トアルハ下宿屋ヲ包含スル義ト心得ヘシ

但從前指令濟ノ分ニシテ矛盾スルモノハ該年度ヨリ取消ス

○丙第五拾九號 明治十四年十月三日

郡 町 村

明治八年第貳拾七號布告車稅規則中人力車ノ備橫巾内法曲尺式尺未滿ヲ以テ登人乗トシ右以上ヲ以テ貳人乗ト相定區別可致此旨相達候事

○縣令第貳拾貳號 明治二十一年三月二十四日

本年三本縣令第拾五號ニ依リ稅徵收所左ノ通相定候條同所ニ納稅スヘシ  
富士川稅徵收所

安倍川同

大井川同

天龍川同

庵原郡北松野村字外原

安倍郡上野田字車道上

同郡安西外新田字秋葉堤

有渡郡彌勒町安倍川橋原

志太郡島田宿字向谷

豐田郡鹿島村字鹿島

○縣令第三十七號 明治二十二年三月二十六日

天龍川稅徵收所及檢査所左ノ通定メ本年四月一日ヨリ施行ス  
但現今ノ徵收所ハ本月三十一日限廢止ス

徵收所

豐田郡

中瀬村上島字島羽山下

二俣町鹿島字旅所

同 町同上

同 町大園字中川原

同 町二俣字南口

光明村舟明字上町

下阿多古村波ヶ島字平田

檢査所

豐田郡

中野町村中野町字天龍橋元

豐西村倉中瀬字豐田橋元

○甲第拾六號 明治十六年三月二日

諸稅ヲ納ムル者ニシテ納稅期限ニ方リ全戶旅行行商出稼等ヲ爲スルハ其町村ニ土地若クハ家屋ヲ所有シ現住スル者ヲシテ納稅代理人ヲラシメ双方連署ノ上戶長役場ヘ届出ヘシ此旨布達候事

○甲第拾八號 明治十八年六月十五日

土地所有者ニシテ其土地所在ノ戶長役場所轄内ニ居住セザルルハ地租地方稅備荒儲蓄金町村費ヲ納ムル爲メ代人ヲ定メ土地所轄ノ戶長役場ヘ届出ヘシ此旨布達候事

但明治十年ハ本縣甲第七十四號布達ハ廢止ス

○訓令乙第貳拾五號 明治二十二年五月十日

地方稅并備荒公儲金賦課徵收ノ義ハ收稅部ニ於テ取扱來リ候處今同右事務ヲ第一部ニ移シ候條從前收稅長又ハ收稅部宛ニテ差出タル件ハ自今第一部長又ハ第一都ニ宛テ差出スヘシ

部 役 所

賦金

○甲第貳拾五號 明治十八年三月十七日

明治十五年ニ本縣甲第二十六號布達娼妓並ニ娼妓貸座敷引手茶屋取締規則及ヒ同年甲第二十七號布達娼妓並ニ娼妓貸座敷引手茶屋賦金徵收規則ヲ並セ別紙ノ通り改定來ル明治十八年四月一日ヨリ施行候條此旨布達候事

但是迄許可シタル娼妓ノ營業年限ハ本規則ノ第十六條ニ依ルニ限リユアラサル義ト心得ヘシ

(別紙) 娼妓貸座敷引手茶屋取締規則

第一章 通則

第一條 娼妓稼ハ貸座敷内貸座敷引手茶屋渡世ハ免許區域内ニ限ルヘシ

第二條 娼妓貸座敷引手茶屋渡世ヲ爲ントスル者ハ取締連署其地戶長ノ與印ヲ受ケ所轄警察署ヲ

經願出鑑札ヲ受クヘシ

但娼妓ハ其願書ニ父母及ヒ最近ノ親戚父母親戚ナキ者ハ鑑カナル證人二名ト其寄留スヘキ貸

座敷主ト連署スヘシ

第三條 娼妓貸座敷引手茶屋渡世ハ平民ニ限リ之ヲ免許ス

第四條 原籍若クハ住所氏名ヲ轉換シ又ハ鑑札ヲ失損シタル者ハ第二條ニ准シ更ニ届出テ鑑札ヲ

受クヘシ

但失損シタル者ハ戶長ノ與印ヲ受ルニ及ハス



第五條 貸座敷又ハ引手茶屋ヲ讓受渡世セントスル者ハ双方連署ノ上第一條ノ手續ヲ以テ願出ヘン  
 第六條 渡世ヲ止メタルハ取締連署五日以内ニ所轄警察署又ハ分署ニ届出ヘン  
 但娼妓ハ貸座敷主ト連署ノ上本文ノ手續ヲナスヘシ  
 第七條 遊客中人相觸ニ似寄タルカ又ハ不相應ノ金錢ヲ遺ヒ或ハ不似合ノ財物ヲ所持シ其他不審ノ舉動アルハ娼妓ハ貸座敷主ニ貸座敷引手茶屋ハ所轄警察署分署又ハ巡行巡查ニ速ニ内報スヘシ  
 第八條 事故アリテ休業スルハ直ニ所轄警察署又ハ分署ニ届出ヘン  
 但滿一年以上休業スルハ鑑札相添廢業届出ツヘシ  
 第九條 娼妓貸座敷引手茶屋渡世ヲ免許スヘキ場所左ノ如シ

|     |                  |                       |
|-----|------------------|-----------------------|
| 遠江國 | 敷知郡濱松傳馬町<br>旅籠町  | 有渡郡静岡<br>安倍川町         |
|     | 同郡三ヶ日村<br>字上町、西町 | 志太郡藤枝鬼岩寺町<br>字上傳馬町    |
|     | 同郡新所村<br>字日ノ岡    | 益津郡藤枝益津町<br>字上傳馬町     |
|     | 同郡新居宿<br>字泉町     | 志太郡島田宿<br>字二丁目<br>四丁目 |

|                        |                          |
|------------------------|--------------------------|
| 長上郡掛塚村<br>字横町埋地        | 庵原郡江尻宿<br>字志茂町           |
| 濱名郡白須賀宿<br>字西傳馬町       | 同郡奥津宿<br>字北側             |
| 引佐郡氣賀村<br>字落合          | 駿東郡沼津<br>字上本町            |
| 同郡三和村<br>字金指下町         | 富士郡吉原宿<br>字六軒町、本町<br>西本町 |
| 豊田郡二俣村<br>字古町          | 伊豆國                      |
| 同郡中泉村<br>字田町           | 君澤郡三島宿<br>字小中島町          |
| 磐田郡見付宿<br>字東坂町、馬場町、西坂町 | 賀茂郡網代村                   |
| 山名郡袋井宿                 | 同郡下田町<br>字七軒町<br>字下町     |
| 佐野郡掛川宿<br>字仲町、連尺町      | 賀茂郡入間村<br>字仲木            |
| 榛原郡金谷宿<br>字田町          | 同郡長津呂村                   |

|              |                 |
|--------------|-----------------|
| 同郡相良町 字新町    | 同郡妻良村           |
| 城東郡横須賀町 字大工町 | 同郡子浦村<br>那賀郡田子村 |

第二章 娼妓

第十條 娼妓稼ヲ爲ントスル者ハ第一號書式ニ依リカメテ其情實ヲ盡シ且寄留スヘキ貸座敷ヲ定メ契約書寫ヲ添ヘ願出ヘシ

第十一條 娼妓稼ハ滿十六年以上ノ者ニシテ父母(實妻トモ)親戚故障ナキ者ニ限リ之ヲ許ス

第十二條 娼妓稼ハ年滿三十年ヲ限リトス但年滿二十年未滿ノ者ハ滿三年ヲ限リ廢業スヘシ事情アリテ再稼セントスルキハ最初ノ手續ニ從ヒ更ニ願出ヘシ

第十三條 娼妓ハ所定ノ日時及ヒ場所ニ於テ身躰ノ檢査ヲ受クヘシ若シ疾病ニ罹リ出場シ難キ者ハ檢査醫ヘ届出其來診ヲ請フヘシ

第十四條 但梅毒感染ノ兆候アル者ハ期日ニ拘ハラス其治療ヲ受ケ都テ檢査醫ノ差置ニ從フヘシ

第十五條 他ノ免許地ヘ寄留換セントスルキハ第二號書式ニ依リ所轄警察署ヲ經願出許可ヲ受クヘシ

第十六條 但同免許地内コト甲家ヨリ乙家ヘ寄留換セントスルキハ本文ニ準シ届出ヘシ

第十七條 貸座敷主於テ不當ノ入費ヲ強ヒ或ハ庸レナク寄留換及ヒ廢業セントスルヲ故障シ又ハ

苛酷若クハ不實ノ取扱ヲ爲スルハ其旨所轄警察署又ハ分署ヘ申出ヘシ

第三章 貸座敷、引手茶屋

第十七條 貸座敷引手茶屋ハ店頭ヘ左ノ看板ヲ掲クヘシ

三尺五寸

|      |    |   |        |
|------|----|---|--------|
| 番號   | 屋號 | 姓 | 名      |
| 貸座敷  | 渡世 |   | 木實 總 宜 |
| 引手茶屋 |    |   |        |

第十八條 貸座敷引手茶屋ハ宿屋ヲ兼業スルコトヲ許サス

第十九條 娼妓ヲ遇スルニハ誠實ヲ旨トシ無益ノ費用ヲ出サシメ又ハ寄留換廢業セントスルヲ阻レナク故障スヘカラス

第二十條 寄留娼妓規則ニ背キ又ハ契約ニ違フ者アリテ決シテ苛酷ノ處置ヲ爲スヘカラス所轄警察署又ハ分署ヘ届出其差置ニ從フヘシ

第二十一條 渡世上ニ係ル諸達類ハ篤ト娼妓ヘ示シ置クヘシ

第二十二條 娼妓トノ契約ヲ變更シタルキハ連署ノ上所轄警察署ヘ届出ヘシ

第二十三條 親戚他人ノ別ナク女子宿泊スル者アルキハ其者ノ住所氏名年齢ヲ詳記シ所轄警察署分署又ハ交番所ヘ届出ヘシ

但引手茶屋ニ於テハ藝娼妓又ハ遊客ヲ止宿セシムヘカラス

第二十四條 遊客ノ住所氏名年齢ハ勿論娼妓ノ氏名姓名アル者ハ姓名揚代金等ヲ帳簿ニ記載シ警察官ノ檢閱

ニ供スヘシ

第二十五條 遊興三日以上ニ及フ客アルキハ住所氏名人相等ヲ詳記シ警察署分署又ハ交遊所ニ届出ヘシ

第二十六條 強テ通行人ニ遊興ヲ勸メ或ハ種々ノ方便ヲ以テ客ヲ誘引シ若クハ不當ノ酒肴料ヲ食ルヘカラス

但遊興料トシテ客ノ所有品ヲ受取ラントスルキハ其客ト同伴シテ警察署又ハ分署ニ至リ承認ヲ受クヘシ私ニ之ヲ受取ルヘカラス

第四章 娼妓貸座敷引手茶屋取締

第二十七條 娼妓貸座敷引手茶屋取締ハ免許地毎ニ正副二人又ハ正副ノ内一人ヲ置クモノトス但渡世ノ者少ナキ地ハ別ニ取締ヲ置カス最寄ニ聯合スルモ妨ケナシ

第二十八條 取締ハ貸座敷及ヒ引手茶屋中ヨリ公選シ所轄警察署又ハ分署ノ認可ヲ受クヘシ但當選人不適當ト見認ルキハ改選セシムルコトアルヘシ

第二十九條 取締ノ取扱フヘキ條件左ノ如シ

- 一 娼妓貸座敷引手茶屋渡世上ノ諸願届ニ連署スルコト
- 二 娼妓貸座敷引手茶屋渡世上ニ係ル諸達ヲ回達シ及ヒ諸務ヲ取扱フコト
- 三 犯則者アルキ警察官ニ申告スルコト
- 四 賦金ヲ取纏メ上納スルコト

第三十條 娼妓貸座敷引手茶屋ノ姓名簿ヲ製シ務名并ニ氏名等級娼妓揚代金額等ヲ詳記シ置クヘシ

第三十一條 娼妓他行セントスル者アルキハ事情承継シ左ノ雛形ニ照シ承認證ヲ與フヘシ

表 候段承認候事

|                |       |
|----------------|-------|
| 期限 何月幾日ヨリ      | 住所 氏名 |
| 何月幾日マテ         | 年齢    |
| 右(何地ヲ經)何地某方ヘ罷越 |       |
| 何國郡町村          |       |
| 娼妓貸座敷 取締       | 印     |

裏

記

此承認證書ハ歸宅ノ上速ニ返却スヘシ若シ違フ者ハ相當ノ御處分ヲ蒙ルヘキ事

第三十二條 娼妓貸座敷引手茶屋渡世上ノ諸願届書ニ對シテハ連署ヲ拒ムコトヲ得ス若シ意見アル

并ハ別ニ添書ヲ以テ申出ヘシ

第三十三條 正副取締ノ任期ハ滿ニク年トス

第五章 賦金

第三十四條 娼妓貸座敷引手茶屋免許ノ町村ヲ分テ三等トス

- 一等地 静岡
- 二等地 三島 沼津 江尻 藤枝 掛川 袋井
- 見附 二俣 濱松

三等地 横須賀 吉原 興津 島田 金谷 中泉  
 掛塚 新居 白須賀 新所 三ヶ日 氣賀  
 三和 相良 下田 網代 入間 長津呂  
 妻良 子浦 田子

第三十五條 賦金ハ左ノ區別ニ從ヒ毎月末取締ヘ差出スヘシ取締ハ之ヲ取締メ翌月五日限リ所轄市町村長ヘ納付スヘシ  
 但一等地ノ四等ハ小見世(俗ニ切見世)ノ娼妓ニ限ル

| 業名 | 娼妓     |       | 貸坐敷    |       | 引手茶屋  |
|----|--------|-------|--------|-------|-------|
|    | 組合内ノ等級 | 一ヶ月賦金 | 組合内ノ等級 | 一ヶ月賦金 |       |
| 娼妓 | 一等     | 三圓五拾錢 | 一等     | 七圓    | 一ヶ月賦金 |
|    | 二等     | 三圓    | 二等     | 五圓    |       |
|    | 三等     | 貳圓五拾錢 | 三等     | 三圓    |       |
| 娼妓 | 一等     | 三圓    | 一等     | 五圓    | 一ヶ月賦金 |
|    | 二等     | 貳圓五拾錢 | 二等     | 三圓    |       |
|    | 三等     | 貳圓    | 三等     | 貳圓    |       |
| 娼妓 | 一等     | 三圓    | 一等     | 五圓    | 一ヶ月賦金 |
|    | 二等     | 貳圓五拾錢 | 二等     | 三圓    |       |
|    | 三等     | 貳圓    | 三等     | 貳圓    |       |
| 娼妓 | 一等     | 三圓    | 一等     | 五圓    | 一ヶ月賦金 |
|    | 二等     | 貳圓五拾錢 | 二等     | 三圓    |       |
|    | 三等     | 貳圓    | 三等     | 貳圓    |       |

第三十六條 各組合内ノ等級ハ取締渡世ノ者一同ト協議シ其務高相當ニ之ヲ定メ市ニ在テハ市長ニ町村ニ在テハ其町村長ヲ經テ經テ郡長ヘ届出ヘシ  
 但等級ヲ變更シタルハ其都度届出ヘシ

第三十七條 等級ヲ變更シタルハ十五日前後ニ區分シ上下跨ル半額ハ(但令ハ一等地ノ三等娼妓十五日前額十六日後ハ二等娼妓又三等地ノ一等娼妓十五日前額十六日後ハ二等娼妓又三等地ノ一等娼妓十五日前額十六日後ハ二等娼妓又三等地ノ一等娼妓十五日前額十六日後ハ二等娼妓又三等地ノ一等娼妓)ノ賦金ヲ納ムヘシ  
 第三十八條 第八條ノ手續ヲ爲シ休業シタルハ休業日數十五日毎ニ半月分ノ賦金ヲ免除スヘシ  
 第三十九條 娼妓他ノ免許地ヘ寄留換スル者ハ十五日前後ニ拘ハラス原地ノ等級ニ依リ上半月分ノ賦金ヲ上納シ下半月分ヨリハ寄留換ノ地ニ於テ等級ニ應ジ上納スヘシ

第六章 罰則

第四十條 第二條(利法第四百廿五條十項ノ所爲アルハ利法ニ從フ)第十九條第二十條第二十六條ヲ犯シタルモノハ三日以上十日以下ノ拘留ニ處シ又ハ一圓以上一圓九十五錢以下ノ科料ニ處ス  
 第四十一條 第二十三條第二十四條第二十五條ヲ犯シタルモノハ二日以上五日以下ノ拘留ニ處シ又ハ五十錢以上一圓九十五錢以下ノ科料ニ處ス  
 第四十二條 第七條第十三條第二十二條第三十二條第三十七條ヲ犯シタルモノハ一日以上三日以下ノ拘留ニ處シ又ハ二十錢以上一圓二十五錢以下ノ科料ニ處ス  
 第四十三條 第十八條第十五條第三十條第三十五條第三十六條ヲ犯シタルモノハ一日ノ拘留ニ處シ又ハ拾錢以上壹圓以下ノ科料ニ處ス  
 第四十四條 第四條第六條第八條第十七條第廿一條ヲ犯シタルモノハ五十錢以上五十錢以下ノ科料ニ處ス

(第一號書式)

娼妓出稼願

何々(事情ヲ詳記ス)ニ付今般御規則ニ遵ヒ何地某方ニ於テ娼妓稼キ仕度候間免許證札御下付被成  
下度契約書寫相添此段奉願候也

年月日

何府縣何國何郡區何町村番地族籍(何某長二女)  
何國何郡何町村番地貸座敷渡世何某方寄留  
願人 稼名 何 某何  
何年月生  
何年何ヶ月

同上

父或ハ母(實養トモ) 何 某印

(父母ナキ者ハ其旨ヲ記載シ戶主並ニ親戒ノ者  
ノ者ハ兄姉叔伯父母ノ別ヲ記スヘシ)

同上

貸座敷主

何 某印

取締(又ハ副取締)

何 某印

靜岡縣令姓名殿

前書願之趣相違無之ニ付與印候也

戶長 何 某印

(第二號書式)

寄留換願

何々(事情ヲ詳記ス)ニ付今般御規則ニ遵ヒ何地某方ニ於テ娼妓稼キ仕度候間免許證札御下付被成  
下度契約書寫相添此段奉願候也

(連名其他第一號書式ニ依ヒ之ニ寄留換地ノ貸座敷主及取締連署スヘシ)

○訓令甲第二十二號 明治二十二年三月三十日

貸座敷引手茶屋娼妓賦金徵收方手續ハ本年訓令甲第廿一號地方稅釐入取扱順序ニ準據取扱フヘシ

○訓令乙第十一號 明治二十二年三月廿九日

貸座敷引手茶屋娼妓賦金表式別紙ノ通相定候條至四月分ヲ其年十月十日 至三月分ヲ翌年四月十日迄

ニ收稅部ニ差出スヘシ

(附紙)

何國何郡明治何年 自何月 至何月 賦金表

| 地  | 等 | 一 | 免許地業 |    |    |   | 額全 | 額半 | 額全 | 額全 | 額全 | 額全 |
|----|---|---|------|----|----|---|----|----|----|----|----|----|
|    |   |   | 名    | 等級 | 賦金 | 額 |    |    |    |    |    |    |
| 妓  | 娼 | 座 | 貸    | 一  | 七  | 何 | 何  | 何  | 何  | 何  | 何  | 何  |
|    |   |   | 座    | 二  | 五  | 何 | 何  | 何  | 何  | 何  | 何  | 何  |
| 引手 | 茶 | 屋 | 座    | 三  | 三  | 何 | 何  | 何  | 何  | 何  | 何  | 何  |
|    |   |   | 座    | 四  | 四  | 何 | 何  | 何  | 何  | 何  | 何  | 何  |
| 計  |   |   |      |    |    |   |    |    |    |    |    |    |
| 計  |   |   |      |    |    |   |    |    |    |    |    |    |

稅金

| 計合 | 地 等 三 |       |       |   | 地 等 二 |       |       |   | 引手茶屋 | 計 | 引手茶屋 | 計 |
|----|-------|-------|-------|---|-------|-------|-------|---|------|---|------|---|
|    | 妓     | 娼     | 座     | 貨 | 妓     | 娼     | 座     | 貨 |      |   |      |   |
|    | 三     | 二     | 一     | 計 | 三     | 二     | 一     | 計 |      |   |      |   |
|    | 等     | 等     | 等     |   | 等     | 等     | 等     |   |      |   |      |   |
|    | 計     |       |       |   | 計     |       |       |   |      |   |      |   |
|    | 壹圓五拾錢 | 貳圓五拾錢 | 壹圓五拾錢 | 四 | 貳圓五拾錢 | 貳圓五拾錢 | 貳圓五拾錢 | 四 |      |   |      |   |
|    |       |       |       |   |       |       |       |   |      |   |      |   |
|    |       |       |       |   |       |       |       |   |      |   |      |   |
|    |       |       |       |   |       |       |       |   |      |   |      |   |
|    |       |       |       |   |       |       |       |   |      |   |      |   |
|    |       |       |       |   |       |       |       |   |      |   |      |   |
|    |       |       |       |   |       |       |       |   |      |   |      |   |
|    |       |       |       |   |       |       |       |   |      |   |      |   |
|    |       |       |       |   |       |       |       |   |      |   |      |   |
|    |       |       |       |   |       |       |       |   |      |   |      |   |
|    |       |       |       |   |       |       |       |   |      |   |      |   |
|    |       |       |       |   |       |       |       |   |      |   |      |   |

右之通候也

明治年月日

收稅長氏名宛

何郡長

氏

名印

凡例

一人員欄内ハ全額半額免除ノ人員ヲ總計シタル人員ヲ記入スヘシ

一人員ハ總テ延人員ヲ記入スヘシ  
一本表用紙ハ美濃紙

地方稅不納者處分

○訓令乙第三十六號 明治二十一年七月二十五日 郡 役 所  
 明治十八年七月本縣乙第四拾五號達地方稅不納者公賣處分濟報告表別紙ノ通更正廿一年度ヨリ施行  
 候條前半年期ハ十一月十日後半期ハ翌年五月十日限リ差立收稅部ヘ差出スヘシ  
 但公賣處分ノモノ無之トキハ本文期限迄ニ其旨報告スヘシ  
 (用紙美濃紙) (地租額戶數對稱稅之ニ準シ各別ニ調製スヘシ)

明治何年度前(后)半期營業稅不納者公賣處分濟報告表

| 稅目 | 商  | 賣  | 小   | 何等地  | 何等地  | 何等地  | 何等地  | 何等地  | 何等地  | 何等地  | 何等地  | 何等地  | 何等地  | 何等地  | 稅目   |      |
|----|----|----|-----|------|------|------|------|------|------|------|------|------|------|------|------|------|
|    |    |    |     |      |      |      |      |      |      |      |      |      |      |      | 等地位  | 級位   |
| 全女 | 呼賣 | 露店 | 何等地 | 何等地  | 何等地  | 何等地  | 何等地  | 何等地  | 何等地  | 何等地  | 何等地  | 何等地  | 何等地  | 何等地  | 何等地  | 何等地  |
|    |    |    |     | 〇六五  | 〇六五  | 〇六五  | 〇六五  | 〇六五  | 〇六五  | 〇六五  | 〇六五  | 〇六五  | 〇六五  | 〇六五  | 〇六五  | 〇六五  |
|    |    |    |     | 何々何個 | 何々何個 | 何々何個 | 何々何個 | 何々何個 | 何々何個 | 何々何個 | 何々何個 | 何々何個 | 何々何個 | 何々何個 | 何々何個 | 何々何個 |
|    |    |    |     | 〇六五  | 〇六五  | 〇六五  | 〇六五  | 〇六五  | 〇六五  | 〇六五  | 〇六五  | 〇六五  | 〇六五  | 〇六五  | 〇六五  | 〇六五  |
|    |    |    |     | 何々何個 | 何々何個 | 何々何個 | 何々何個 | 何々何個 | 何々何個 | 何々何個 | 何々何個 | 何々何個 | 何々何個 | 何々何個 | 何々何個 | 何々何個 |
|    |    |    |     | 〇六五  | 〇六五  | 〇六五  | 〇六五  | 〇六五  | 〇六五  | 〇六五  | 〇六五  | 〇六五  | 〇六五  | 〇六五  | 〇六五  | 〇六五  |
|    |    |    |     | 何々何個 | 何々何個 | 何々何個 | 何々何個 | 何々何個 | 何々何個 | 何々何個 | 何々何個 | 何々何個 | 何々何個 | 何々何個 | 何々何個 | 何々何個 |
|    |    |    |     | 〇六五  | 〇六五  | 〇六五  | 〇六五  | 〇六五  | 〇六五  | 〇六五  | 〇六五  | 〇六五  | 〇六五  | 〇六五  | 〇六五  | 〇六五  |
|    |    |    |     | 何々何個 | 何々何個 | 何々何個 | 何々何個 | 何々何個 | 何々何個 | 何々何個 | 何々何個 | 何々何個 | 何々何個 | 何々何個 | 何々何個 | 何々何個 |
|    |    |    |     | 〇六五  | 〇六五  | 〇六五  | 〇六五  | 〇六五  | 〇六五  | 〇六五  | 〇六五  | 〇六五  | 〇六五  | 〇六五  | 〇六五  | 〇六五  |
|    |    |    |     | 何々何個 | 何々何個 | 何々何個 | 何々何個 | 何々何個 | 何々何個 | 何々何個 | 何々何個 | 何々何個 | 何々何個 | 何々何個 | 何々何個 | 何々何個 |
|    |    |    |     | 〇六五  | 〇六五  | 〇六五  | 〇六五  | 〇六五  | 〇六五  | 〇六五  | 〇六五  | 〇六五  | 〇六五  | 〇六五  | 〇六五  | 〇六五  |
|    |    |    |     | 何々何個 | 何々何個 | 何々何個 | 何々何個 | 何々何個 | 何々何個 | 何々何個 | 何々何個 | 何々何個 | 何々何個 | 何々何個 | 何々何個 | 何々何個 |
|    |    |    |     | 〇六五  | 〇六五  | 〇六五  | 〇六五  | 〇六五  | 〇六五  | 〇六五  | 〇六五  | 〇六五  | 〇六五  | 〇六五  | 〇六五  | 〇六五  |
|    |    |    |     | 何々何個 | 何々何個 | 何々何個 | 何々何個 | 何々何個 | 何々何個 | 何々何個 | 何々何個 | 何々何個 | 何々何個 | 何々何個 | 何々何個 | 何々何個 |
|    |    |    |     | 〇六五  | 〇六五  | 〇六五  | 〇六五  | 〇六五  | 〇六五  | 〇六五  | 〇六五  | 〇六五  | 〇六五  | 〇六五  | 〇六五  | 〇六五  |
|    |    |    |     | 何々何個 | 何々何個 | 何々何個 | 何々何個 | 何々何個 | 何々何個 | 何々何個 | 何々何個 | 何々何個 | 何々何個 | 何々何個 | 何々何個 | 何々何個 |
|    |    |    |     | 〇六五  | 〇六五  | 〇六五  | 〇六五  | 〇六五  | 〇六五  | 〇六五  | 〇六五  | 〇六五  | 〇六五  | 〇六五  | 〇六五  | 〇六五  |
|    |    |    |     | 何々何個 | 何々何個 | 何々何個 | 何々何個 | 何々何個 | 何々何個 | 何々何個 | 何々何個 | 何々何個 | 何々何個 | 何々何個 | 何々何個 | 何々何個 |
|    |    |    |     | 〇六五  | 〇六五  | 〇六五  | 〇六五  | 〇六五  | 〇六五  | 〇六五  | 〇六五  | 〇六五  | 〇六五  | 〇六五  | 〇六五  | 〇六五  |
|    |    |    |     | 何々何個 | 何々何個 | 何々何個 | 何々何個 | 何々何個 | 何々何個 | 何々何個 | 何々何個 | 何々何個 | 何々何個 | 何々何個 | 何々何個 | 何々何個 |
|    |    |    |     | 〇六五  | 〇六五  | 〇六五  | 〇六五  | 〇六五  | 〇六五  | 〇六五  | 〇六五  | 〇六五  | 〇六五  | 〇六五  | 〇六五  | 〇六五  |
|    |    |    |     | 何々何個 | 何々何個 | 何々何個 | 何々何個 | 何々何個 | 何々何個 | 何々何個 | 何々何個 | 何々何個 | 何々何個 | 何々何個 | 何々何個 | 何々何個 |
|    |    |    |     | 〇六五  | 〇六五  | 〇六五  | 〇六五  | 〇六五  | 〇六五  | 〇六五  | 〇六五  | 〇六五  | 〇六五  | 〇六五  | 〇六五  | 〇六五  |
|    |    |    |     | 何々何個 | 何々何個 | 何々何個 | 何々何個 | 何々何個 | 何々何個 | 何々何個 | 何々何個 | 何々何個 | 何々何個 | 何々何個 | 何々何個 | 何々何個 |
|    |    |    |     | 〇六五  | 〇六五  | 〇六五  | 〇六五  | 〇六五  | 〇六五  | 〇六五  | 〇六五  | 〇六五  | 〇六五  | 〇六五  | 〇六五  | 〇六五  |
|    |    |    |     | 何々何個 | 何々何個 | 何々何個 | 何々何個 | 何々何個 | 何々何個 | 何々何個 | 何々何個 | 何々何個 | 何々何個 | 何々何個 | 何々何個 | 何々何個 |
|    |    |    |     | 〇六五  | 〇六五  | 〇六五  | 〇六五  | 〇六五  | 〇六五  | 〇六五  | 〇六五  | 〇六五  | 〇六五  | 〇六五  | 〇六五  | 〇六五  |
|    |    |    |     | 何々何個 | 何々何個 | 何々何個 | 何々何個 | 何々何個 | 何々何個 | 何々何個 | 何々何個 | 何々何個 | 何々何個 | 何々何個 | 何々何個 | 何々何個 |

稅金 地方稅不納者處分

六四七



本年二月一日ヨリ登記法實施ニ付テハ租税不納者公賣ニ附スヘキ物件ニ關シ債主ノ有無ハ其時々登記所ニ取調方ヲ照會スヘシ

但地方税其他モ本文ニ據ルヘシ

○達第八拾號 明治二十年十一月二十六日

租税不納ニ係ル物件ニ關シ買賣讓與等總テ所有權移轉ニ就キ登記ノ有無ハ其時々登記所ニ取調方ヲ照會スヘシ

但地方税其他モ本文ニ據ルヘシ

○訓令甲第四拾三號 明治二十一年十二月二十一日

租税及地方税其他不納ニ係ル物件公賣處分ニ際シ債主ノ有無登記所ニ照會及ヒタルトキハ登記法第九條ノ記入有無ヲモ取調回答可有之旨今般別紙ノ通司法大臣ヨリ登記所ニ訓令相成ルニ付此旨心得ヘシ

○訓令甲第四拾四號 明治二十一年十二月二十一日

租税及地方税其他不納ニ係ル物件公賣ノ際登記法第九條ノ記入アル場合ニ於テハ其取扱方左ノ通心得ヘシ

第一 不納ニ係ル物件ニ登記法第九條ノ記入アルトキハ一應其權利者ニ未納税アル旨ヲ通告シ權利者之ヲ辨納セサルニ於テハ公賣ヲ行フモノトス但其際登記取消方ヲ裁判所ニ照會スヘシ

戸長 役 所

郡 役 所

戸長 役 場

郡 役 場

租税及地方税其他不納ニ係ル物件公賣ノ際登記法第九條ノ記入アル場合ニ於テハ其取扱方左ノ通心得ヘシ

第一 不納ニ係ル物件ニ登記法第九條ノ記入アルトキハ一應其權利者ニ未納税アル旨ヲ通告シ權利者之ヲ辨納セサルニ於テハ公賣ヲ行フモノトス但其際登記取消方ヲ裁判所ニ照會スヘシ

戸長 役 所

郡 役 所

戸長 役 場

郡 役 場

第二 公賣決行後代金ニ剩餘ヲ生スルトキハ該剩餘金ハ郡役所ニ於テ之ヲ預リ置其旨裁判所ニ通知シ同所ノ照會ニ依リ之ヲ處分スヘシ

○丙第三號 明治二十二年八月十四日

國税不納者公賣處分之儀ハ收税部出張所ニ於テ取扱候ニ付テハ明治二十年一月本縣總第十一號同年十一月達第八十號二十一年十二月訓令甲第四十三號及訓令甲第四十四號中國税ニ關スル分ハ裁判所及登記所ニ照會スルニ及ハス

右訓令ス

郡 役 所

町 村 役 場

郡 役 所

市 役 所

地方税表

○乙第貳號 明治二十二年十月三日

明治廿一年九月本縣訓令乙第四拾壹號達地方税々表式別紙ノ通更正明治二十二年度ヨリ施行候條前

半期分ハ其年十月二十五日後半期分ハ翌年四月二十日迄ニ本縣第一部ニ差出スヘシ

(別紙)

(郡役所毎ニ製スヘシ)

國 郡明治 年度 半期分地方税表

| 税 目   | 課 率 | 金 賦 課 額 | 増 | 減 |
|-------|-----|---------|---|---|
| 地 租   | 割   | 金       |   |   |
| 地 租 割 | 金   |         |   |   |



| 社 | 商    |   | 目稅     | 全戶數割   | 臨時地租割  | 戶數割    |        |
|---|------|---|--------|--------|--------|--------|--------|
|   | 會    | 小 |        |        |        | 町村一戶金  | 市一戶金   |
|   | 資本金高 | 稅 | 稅額     | 稅金     | 社數     | 開業     | 轉業     |
|   | 地位   | 計 | 普通額    | 開業     | 轉業     | 他縣郡下   | 轉住全へ轉住 |
|   |      |   | 町定額    | 營業者數   | 開業     | 他縣郡下   | 轉住全へ轉住 |
|   |      |   | 營業者數   | 開業     | 轉業     | 他縣郡下   | 轉住全へ轉住 |
|   |      |   | 開業     | 轉業     | 他縣郡下   | 轉住全へ轉住 |        |
|   |      |   | 轉業     | 他縣郡下   | 轉住全へ轉住 |        |        |
|   |      |   | 他縣郡下   | 轉住全へ轉住 |        |        |        |
|   |      |   | 轉住全へ轉住 |        |        |        |        |

| 店運陸及社會運陸              |                       | 小 |
|-----------------------|-----------------------|---|
| 一                     | 二                     |   |
| 土地ノ等級<br>不拘一ヶ<br>年賣上高 | 土地ノ等級<br>不拘一ヶ<br>年賣上高 | 計 |
| 三                     | 四                     |   |
| 土地ノ等級<br>不拘一ヶ<br>年賣上高 | 土地ノ等級<br>不拘一ヶ<br>年賣上高 |   |
| 五                     | 六                     |   |
| 土地ノ等級<br>不拘一ヶ<br>年賣上高 | 土地ノ等級<br>不拘一ヶ<br>年賣上高 |   |
| 七                     | 八                     |   |
| 土地ノ等級<br>不拘一ヶ<br>年賣上高 | 土地ノ等級<br>不拘一ヶ<br>年賣上高 |   |
| 九                     | 十                     |   |
| 土地ノ等級<br>不拘一ヶ<br>年賣上高 | 土地ノ等級<br>不拘一ヶ<br>年賣上高 |   |
| 十一                    | 十二                    |   |
| 土地ノ等級<br>不拘一ヶ<br>年賣上高 | 土地ノ等級<br>不拘一ヶ<br>年賣上高 |   |
| 十三                    | 十四                    |   |
| 土地ノ等級<br>不拘一ヶ<br>年賣上高 | 土地ノ等級<br>不拘一ヶ<br>年賣上高 |   |
| 十五                    | 十六                    |   |
| 土地ノ等級<br>不拘一ヶ<br>年賣上高 | 土地ノ等級<br>不拘一ヶ<br>年賣上高 |   |
| 十七                    | 十八                    |   |
| 土地ノ等級<br>不拘一ヶ<br>年賣上高 | 土地ノ等級<br>不拘一ヶ<br>年賣上高 |   |
| 十九                    | 二十                    |   |
| 土地ノ等級<br>不拘一ヶ<br>年賣上高 | 土地ノ等級<br>不拘一ヶ<br>年賣上高 |   |
| 二十一                   | 二十二                   |   |
| 土地ノ等級<br>不拘一ヶ<br>年賣上高 | 土地ノ等級<br>不拘一ヶ<br>年賣上高 |   |
| 二十三                   | 二十四                   |   |
| 土地ノ等級<br>不拘一ヶ<br>年賣上高 | 土地ノ等級<br>不拘一ヶ<br>年賣上高 |   |
| 二十五                   | 二十六                   |   |
| 土地ノ等級<br>不拘一ヶ<br>年賣上高 | 土地ノ等級<br>不拘一ヶ<br>年賣上高 |   |
| 二十七                   | 二十八                   |   |
| 土地ノ等級<br>不拘一ヶ<br>年賣上高 | 土地ノ等級<br>不拘一ヶ<br>年賣上高 |   |
| 二十九                   | 三十                    |   |
| 土地ノ等級<br>不拘一ヶ<br>年賣上高 | 土地ノ等級<br>不拘一ヶ<br>年賣上高 |   |
| 三十一                   | 三十二                   |   |
| 土地ノ等級<br>不拘一ヶ<br>年賣上高 | 土地ノ等級<br>不拘一ヶ<br>年賣上高 |   |
| 三十三                   | 三十四                   |   |
| 土地ノ等級<br>不拘一ヶ<br>年賣上高 | 土地ノ等級<br>不拘一ヶ<br>年賣上高 |   |
| 三十五                   | 三十六                   |   |
| 土地ノ等級<br>不拘一ヶ<br>年賣上高 | 土地ノ等級<br>不拘一ヶ<br>年賣上高 |   |
| 三十七                   | 三十八                   |   |
| 土地ノ等級<br>不拘一ヶ<br>年賣上高 | 土地ノ等級<br>不拘一ヶ<br>年賣上高 |   |
| 三十九                   | 四十                    |   |
| 土地ノ等級<br>不拘一ヶ<br>年賣上高 | 土地ノ等級<br>不拘一ヶ<br>年賣上高 |   |
| 四十一                   | 四十二                   |   |
| 土地ノ等級<br>不拘一ヶ<br>年賣上高 | 土地ノ等級<br>不拘一ヶ<br>年賣上高 |   |
| 四十三                   | 四十四                   |   |
| 土地ノ等級<br>不拘一ヶ<br>年賣上高 | 土地ノ等級<br>不拘一ヶ<br>年賣上高 |   |
| 四十五                   | 四十六                   |   |
| 土地ノ等級<br>不拘一ヶ<br>年賣上高 | 土地ノ等級<br>不拘一ヶ<br>年賣上高 |   |
| 四十七                   | 四十八                   |   |
| 土地ノ等級<br>不拘一ヶ<br>年賣上高 | 土地ノ等級<br>不拘一ヶ<br>年賣上高 |   |
| 四十九                   | 五十                    |   |
| 土地ノ等級<br>不拘一ヶ<br>年賣上高 | 土地ノ等級<br>不拘一ヶ<br>年賣上高 |   |
| 五十一                   | 五十二                   |   |
| 土地ノ等級<br>不拘一ヶ<br>年賣上高 | 土地ノ等級<br>不拘一ヶ<br>年賣上高 |   |
| 五十三                   | 五十四                   |   |
| 土地ノ等級<br>不拘一ヶ<br>年賣上高 | 土地ノ等級<br>不拘一ヶ<br>年賣上高 |   |
| 五十五                   | 五十六                   |   |
| 土地ノ等級<br>不拘一ヶ<br>年賣上高 | 土地ノ等級<br>不拘一ヶ<br>年賣上高 |   |
| 五十七                   | 五十八                   |   |
| 土地ノ等級<br>不拘一ヶ<br>年賣上高 | 土地ノ等級<br>不拘一ヶ<br>年賣上高 |   |
| 五十九                   | 六十                    |   |
| 土地ノ等級<br>不拘一ヶ<br>年賣上高 | 土地ノ等級<br>不拘一ヶ<br>年賣上高 |   |
| 六十一                   | 六十二                   |   |
| 土地ノ等級<br>不拘一ヶ<br>年賣上高 | 土地ノ等級<br>不拘一ヶ<br>年賣上高 |   |
| 六十三                   | 六十四                   |   |
| 土地ノ等級<br>不拘一ヶ<br>年賣上高 | 土地ノ等級<br>不拘一ヶ<br>年賣上高 |   |
| 六十五                   | 六十六                   |   |
| 土地ノ等級<br>不拘一ヶ<br>年賣上高 | 土地ノ等級<br>不拘一ヶ<br>年賣上高 |   |
| 六十七                   | 六十八                   |   |
| 土地ノ等級<br>不拘一ヶ<br>年賣上高 | 土地ノ等級<br>不拘一ヶ<br>年賣上高 |   |
| 六十九                   | 七十                    |   |
| 土地ノ等級<br>不拘一ヶ<br>年賣上高 | 土地ノ等級<br>不拘一ヶ<br>年賣上高 |   |
| 七十一                   | 七十二                   |   |
| 土地ノ等級<br>不拘一ヶ<br>年賣上高 | 土地ノ等級<br>不拘一ヶ<br>年賣上高 |   |
| 七十三                   | 七十四                   |   |
| 土地ノ等級<br>不拘一ヶ<br>年賣上高 | 土地ノ等級<br>不拘一ヶ<br>年賣上高 |   |
| 七十五                   | 七十六                   |   |
| 土地ノ等級<br>不拘一ヶ<br>年賣上高 | 土地ノ等級<br>不拘一ヶ<br>年賣上高 |   |
| 七十七                   | 七十八                   |   |
| 土地ノ等級<br>不拘一ヶ<br>年賣上高 | 土地ノ等級<br>不拘一ヶ<br>年賣上高 |   |
| 七十九                   | 八十                    |   |
| 土地ノ等級<br>不拘一ヶ<br>年賣上高 | 土地ノ等級<br>不拘一ヶ<br>年賣上高 |   |
| 八十一                   | 八十二                   |   |
| 土地ノ等級<br>不拘一ヶ<br>年賣上高 | 土地ノ等級<br>不拘一ヶ<br>年賣上高 |   |
| 八十三                   | 八十四                   |   |
| 土地ノ等級<br>不拘一ヶ<br>年賣上高 | 土地ノ等級<br>不拘一ヶ<br>年賣上高 |   |
| 八十五                   | 八十六                   |   |
| 土地ノ等級<br>不拘一ヶ<br>年賣上高 | 土地ノ等級<br>不拘一ヶ<br>年賣上高 |   |
| 八十七                   | 八十八                   |   |
| 土地ノ等級<br>不拘一ヶ<br>年賣上高 | 土地ノ等級<br>不拘一ヶ<br>年賣上高 |   |
| 八十九                   | 九十                    |   |
| 土地ノ等級<br>不拘一ヶ<br>年賣上高 | 土地ノ等級<br>不拘一ヶ<br>年賣上高 |   |
| 九十一                   | 九十二                   |   |
| 土地ノ等級<br>不拘一ヶ<br>年賣上高 | 土地ノ等級<br>不拘一ヶ<br>年賣上高 |   |
| 九十三                   | 九十四                   |   |
| 土地ノ等級<br>不拘一ヶ<br>年賣上高 | 土地ノ等級<br>不拘一ヶ<br>年賣上高 |   |
| 九十五                   | 九十六                   |   |
| 土地ノ等級<br>不拘一ヶ<br>年賣上高 | 土地ノ等級<br>不拘一ヶ<br>年賣上高 |   |
| 九十七                   | 九十八                   |   |
| 土地ノ等級<br>不拘一ヶ<br>年賣上高 | 土地ノ等級<br>不拘一ヶ<br>年賣上高 |   |
| 九十九                   | 一百                    |   |
| 土地ノ等級<br>不拘一ヶ<br>年賣上高 | 土地ノ等級<br>不拘一ヶ<br>年賣上高 |   |
| 計                     | 計                     |   |



| 買         |                       | 商         |                       | 小         |                       |
|-----------|-----------------------|-----------|-----------------------|-----------|-----------------------|
| 三等        | 土地ノ等級<br>不拘一ヶ<br>年賣上高 | 四等        | 土地ノ等級<br>不拘一ヶ<br>年賣上高 | 一等        | 土地ノ等級<br>不拘一ヶ<br>年賣上高 |
| 貳圓四拾錢     | 壹方圓拾貳圓五拾錢             | 壹圓七拾錢     | 壹方圓拾貳圓五拾錢             | 三圓四拾錢     | 壹方圓拾貳圓五拾錢             |
| 貳方圓貳拾壹圓   | 貳方圓貳拾壹圓               | 三萬圓三拾圓    | 貳方圓貳拾壹圓               | 貳方圓貳拾壹圓   | 貳方圓貳拾壹圓               |
| 壹方圓拾貳圓五拾錢 | 壹方圓拾貳圓五拾錢             | 壹方圓拾貳圓五拾錢 | 壹方圓拾貳圓五拾錢             | 壹方圓拾貳圓五拾錢 | 壹方圓拾貳圓五拾錢             |
| 三萬圓三拾圓    | 三萬圓三拾圓                | 三萬圓三拾圓    | 三萬圓三拾圓                | 三萬圓三拾圓    | 三萬圓三拾圓                |
| 五方圓拾貳圓五拾錢 | 五方圓拾貳圓五拾錢             | 五方圓拾貳圓五拾錢 | 五方圓拾貳圓五拾錢             | 五方圓拾貳圓五拾錢 | 五方圓拾貳圓五拾錢             |
| 計         | 計                     | 計         | 計                     | 計         | 計                     |

| 賣         |                       | 商         |                       | 雜         |                       |
|-----------|-----------------------|-----------|-----------------------|-----------|-----------------------|
| 四等        | 土地ノ等級<br>不拘一ヶ<br>年賣上高 | 五等        | 土地ノ等級<br>不拘一ヶ<br>年賣上高 | 一等        | 土地ノ等級<br>不拘一ヶ<br>年賣上高 |
| 壹圓七拾錢     | 壹方圓拾貳圓五拾錢             | 壹圓拾五錢     | 壹方圓拾貳圓五拾錢             | 三圓四拾錢     | 壹方圓拾貳圓五拾錢             |
| 貳方圓貳拾壹圓   | 貳方圓貳拾壹圓               | 三萬圓三拾圓    | 貳方圓貳拾壹圓               | 貳方圓貳拾壹圓   | 貳方圓貳拾壹圓               |
| 壹方圓拾貳圓五拾錢 | 壹方圓拾貳圓五拾錢             | 壹方圓拾貳圓五拾錢 | 壹方圓拾貳圓五拾錢             | 壹方圓拾貳圓五拾錢 | 壹方圓拾貳圓五拾錢             |
| 三萬圓三拾圓    | 三萬圓三拾圓                | 三萬圓三拾圓    | 三萬圓三拾圓                | 三萬圓三拾圓    | 三萬圓三拾圓                |
| 五方圓拾貳圓五拾錢 | 五方圓拾貳圓五拾錢             | 五方圓拾貳圓五拾錢 | 五方圓拾貳圓五拾錢             | 五方圓拾貳圓五拾錢 | 五方圓拾貳圓五拾錢             |
| 計         | 計                     | 計         | 計                     | 計         | 計                     |

| 換 為 屋 替 兩 |                       |           |           | 商  |                       |           |           |
|-----------|-----------------------|-----------|-----------|----|-----------------------|-----------|-----------|
| 五等        | 土地ノ等級<br>不拘一々<br>年賣上高 | 壹方圓拾貳圓五拾錢 | 貳方圓拾貳圓五拾錢 | 五等 | 土地ノ等級<br>不拘一々<br>年賣上高 | 壹方圓拾貳圓五拾錢 | 貳方圓拾貳圓五拾錢 |
| 四等        | 土地ノ等級<br>不拘一々<br>年賣上高 | 壹方圓拾貳圓五拾錢 | 貳方圓拾貳圓五拾錢 | 四等 | 土地ノ等級<br>不拘一々<br>年賣上高 | 壹方圓拾貳圓五拾錢 | 貳方圓拾貳圓五拾錢 |
| 三等        | 土地ノ等級<br>不拘一々<br>年賣上高 | 壹方圓拾貳圓五拾錢 | 貳方圓拾貳圓五拾錢 | 三等 | 土地ノ等級<br>不拘一々<br>年賣上高 | 壹方圓拾貳圓五拾錢 | 貳方圓拾貳圓五拾錢 |
| 二等        | 土地ノ等級<br>不拘一々<br>年賣上高 | 壹方圓拾貳圓五拾錢 | 貳方圓拾貳圓五拾錢 | 二等 | 土地ノ等級<br>不拘一々<br>年賣上高 | 壹方圓拾貳圓五拾錢 | 貳方圓拾貳圓五拾錢 |
| 一等        | 土地ノ等級<br>不拘一々<br>年賣上高 | 壹方圓拾貳圓五拾錢 | 貳方圓拾貳圓五拾錢 | 一等 | 土地ノ等級<br>不拘一々<br>年賣上高 | 壹方圓拾貳圓五拾錢 | 貳方圓拾貳圓五拾錢 |
| 小計        |                       |           |           | 小計 |                       |           |           |

| 具 道 古 金 古 着 古 |                       |           |           | 店  |                       |           |           |
|---------------|-----------------------|-----------|-----------|----|-----------------------|-----------|-----------|
| 五等            | 土地ノ等級<br>不拘一々<br>年賣上高 | 壹方圓拾貳圓五拾錢 | 貳方圓拾貳圓五拾錢 | 五等 | 土地ノ等級<br>不拘一々<br>年賣上高 | 壹方圓拾貳圓五拾錢 | 貳方圓拾貳圓五拾錢 |
| 四等            | 土地ノ等級<br>不拘一々<br>年賣上高 | 壹方圓拾貳圓五拾錢 | 貳方圓拾貳圓五拾錢 | 四等 | 土地ノ等級<br>不拘一々<br>年賣上高 | 壹方圓拾貳圓五拾錢 | 貳方圓拾貳圓五拾錢 |
| 三等            | 土地ノ等級<br>不拘一々<br>年賣上高 | 壹方圓拾貳圓五拾錢 | 貳方圓拾貳圓五拾錢 | 三等 | 土地ノ等級<br>不拘一々<br>年賣上高 | 壹方圓拾貳圓五拾錢 | 貳方圓拾貳圓五拾錢 |
| 二等            | 土地ノ等級<br>不拘一々<br>年賣上高 | 壹方圓拾貳圓五拾錢 | 貳方圓拾貳圓五拾錢 | 二等 | 土地ノ等級<br>不拘一々<br>年賣上高 | 壹方圓拾貳圓五拾錢 | 貳方圓拾貳圓五拾錢 |
| 一等            | 土地ノ等級<br>不拘一々<br>年賣上高 | 壹方圓拾貳圓五拾錢 | 貳方圓拾貳圓五拾錢 | 一等 | 土地ノ等級<br>不拘一々<br>年賣上高 | 壹方圓拾貳圓五拾錢 | 貳方圓拾貳圓五拾錢 |
| 小計            |                       |           |           | 小計 |                       |           |           |

| 種 稅 內                                |                                 |        |        |        |        |        |   |        |        |        |        |        |   |        |        |        |        |        |
|--------------------------------------|---------------------------------|--------|--------|--------|--------|--------|---|--------|--------|--------|--------|--------|---|--------|--------|--------|--------|--------|
| 人                                    |                                 | 髮 理    |        |        | 屋      |        |   | 湯      |        | 席 寄 人  |        | 店 食 飲  |   |        |        |        |        |        |
| 非<br>土<br>地<br>等<br>級<br>二<br>等<br>者 | 不<br>拘<br>床<br>等<br>持<br>二<br>等 | 五<br>等 | 四<br>等 | 三<br>等 | 二<br>等 | 一<br>等 | 小 | 五<br>等 | 四<br>等 | 三<br>等 | 二<br>等 | 一<br>等 | 小 | 五<br>等 | 四<br>等 | 三<br>等 | 二<br>等 | 一<br>等 |
| 六                                    | 壹                               | 壹      | 壹      | 壹      | 貳      | 三      |   | 壹      | 壹      | 壹      | 壹      | 貳      | 計 | 八      | 八      | 九      | 拾      | 拾      |
| 拾                                    | 貳                               | 貳      | 六      | 六      | 拾      | 拾      |   | 四      | 四      | 五      | 拾      | 拾      | 計 | 四      | 四      | 五      | 七      | 拾      |
| 錢                                    | 錢                               | 錢      | 錢      | 錢      | 錢      | 圓      |   | 圓      | 圓      | 錢      | 錢      | 圓      | 計 | 圓      | 圓      | 錢      | 錢      | 圓      |

| 雜 內   |        |         |        |        |        |   |        |        |        |        |        |   |        |        |        |        |        |   |
|-------|--------|---------|--------|--------|--------|---|--------|--------|--------|--------|--------|---|--------|--------|--------|--------|--------|---|
| 屋 理 料 |        | 宿 泉 温 木 |        |        | 屋 宿    |   |        | 屋 質    |        |        | 類      |   |        |        |        |        |        |   |
| 小     | 五<br>等 | 四<br>等  | 三<br>等 | 二<br>等 | 一<br>等 | 小 | 五<br>等 | 四<br>等 | 三<br>等 | 二<br>等 | 一<br>等 | 小 | 五<br>等 | 四<br>等 | 三<br>等 | 二<br>等 | 一<br>等 | 類 |
| 計     | 貳      | 四       | 五      | 六      | 九      | 計 | 貳      | 三      | 五      | 七      | 拾      | 計 | 壹      | 貳      | 貳      | 三      | 四      | 五 |
| 錢     | 圓      | 錢       | 錢      | 錢      | 圓      | 計 | 圓      | 錢      | 圓      | 圓      | 圓      | 計 | 錢      | 圓      | 圓      | 圓      | 圓      | 圓 |



| 種      |         |        |        |    | 興行 |     |   |   |   |   |   |   |   |        |  |
|--------|---------|--------|--------|----|----|-----|---|---|---|---|---|---|---|--------|--|
| 其他     |         | 海船     |        |    | 稅目 | 遊藝場 |   |   |   |   |   |   |   |        |  |
| 全六間三拾錢 | 全五間貳拾四錢 | 全四間拾八錢 | 長三間拾貳錢 | 水  |    | 投   | 吹 | 射 | 玉 | 玉 | 楊 | 半 | 大 | 稅目     |  |
|        |         |        |        | 稅額 | 全  | 全   | 全 | 全 | 全 | 全 | 全 | 全 | 全 | 稅額     |  |
|        |         |        |        | 稅金 |    |     |   |   |   |   |   |   |   | 稅金     |  |
|        |         |        |        | 船數 |    |     |   |   |   |   |   |   |   | 營業者ノ數  |  |
|        |         |        |        | 新船 |    |     |   |   |   |   |   |   |   | 月稅ノ延月數 |  |
|        |         |        |        | 解船 |    |     |   |   |   |   |   |   |   | 開業     |  |
|        |         |        |        | 納期 |    |     |   |   |   |   |   |   |   | 開業     |  |
|        |         |        |        | 其他 |    |     |   |   |   |   |   |   |   | 他      |  |
|        |         |        |        | 買入 |    |     |   |   |   |   |   |   |   | 他      |  |
|        |         |        |        | 賣渡 |    |     |   |   |   |   |   |   |   | 他      |  |
|        |         |        |        | 所有 |    |     |   |   |   |   |   |   |   | 他      |  |
|        |         |        |        | 人  |    |     |   |   |   |   |   |   |   | 住      |  |
|        |         |        |        | 員  |    |     |   |   |   |   |   |   |   | 住      |  |

| 妓       |      |      |     |     |       |     |     |     |       |
|---------|------|------|-----|-----|-------|-----|-----|-----|-------|
| 遊覽所     |      | 市    |     |     | 稅目    |     |     |     |       |
| 見料      | 右ノ外  | 牛馬市  | 古物市 | 鳥獸市 | 魚菜市   | 全   | 全   | 全   | 全     |
| 大人六人分   | 八拾貳錢 | 八拾貳錢 | 拾六錢 | 貳拾錢 | 八錢    | 四拾錢 | 八拾錢 | 六拾錢 | 壹圓貳拾錢 |
| 金額      |      |      |     |     | 金額    |     |     |     |       |
| 營業人員    |      |      |     |     | 營業者ノ數 |     |     |     |       |
| 本戶錢一方日數 |      |      |     |     | 開場日數  |     |     |     |       |
| 場代一方日數  |      |      |     |     |       |     |     |     |       |
| 本戶錢     |      |      |     |     |       |     |     |     |       |
| 場代共日數   |      |      |     |     |       |     |     |     |       |







|     |     |
|-----|-----|
| 川宮主 | 川竹下 |
| 木竹  | 栗   |
| 全   | 九   |
| 壹   | 太   |
| 艘   | 全   |
| 上   | 全   |
| 計   | 壹   |
|     | 錢   |
|     | 錢   |
|     | 錢   |

|     |     |  |
|-----|-----|--|
| 合稅金 | 地租割 |  |
|     | 戶數割 |  |
|     | 營業稅 |  |
|     | 雜種稅 |  |

○訓令乙第四十一號 明治二十一年九月十二日  
 地方稅及備荒公儲金表式別紙ノ通更正明治二十一年度ヨリ施行候條前半期分ハ其年十月二十日後半期分ハ翌年四月二十日迄ニ收稅部ニ差出スヘシ  
 但明治十八年十一月乙第七十九號全二十年九月建第三十五號違ハ廢止ス  
 地方稅表式ハ明治二十二年乙第二號ヲ以テ更正ニ付零ス  
 (別紙)

|                |     |     |    |
|----------------|-----|-----|----|
| 國 郡明治 年度備荒公儲金表 |     |     |    |
| 課率             | 公儲金 | 賦課額 | 増減 |
| 地租金百圓ニ付        |     |     |    |

右之通候也

明治年月日

收稅長 宛

何郡長 氏

名印

凡例

一 増減ノ欄ハ前年度ニ對シ賦課額ノ増減ヲ記入スル者ニシテ其事由ヲ餘白ニ附記スヘシ  
 一 賦課額ニ課率ヲ乘シ過不足アルキハ其旨朱書スヘシ

現靜岡縣令達類纂下卷終

明治二十三年八月二十九日印刷  
明治二十三年九月三日出版

著作者

静岡縣佐野城東郡役所

發行者

静陵館

平民

杉本永次郎

静岡市吳服町六丁目  
十二番地

印刷者

士族

酒井儀光

静岡縣佐野郡掛川町  
掛川八百八十番地

印刷所

秀

英舍

東京市京橋區西紺屋町  
廿六七番地

A+D-71

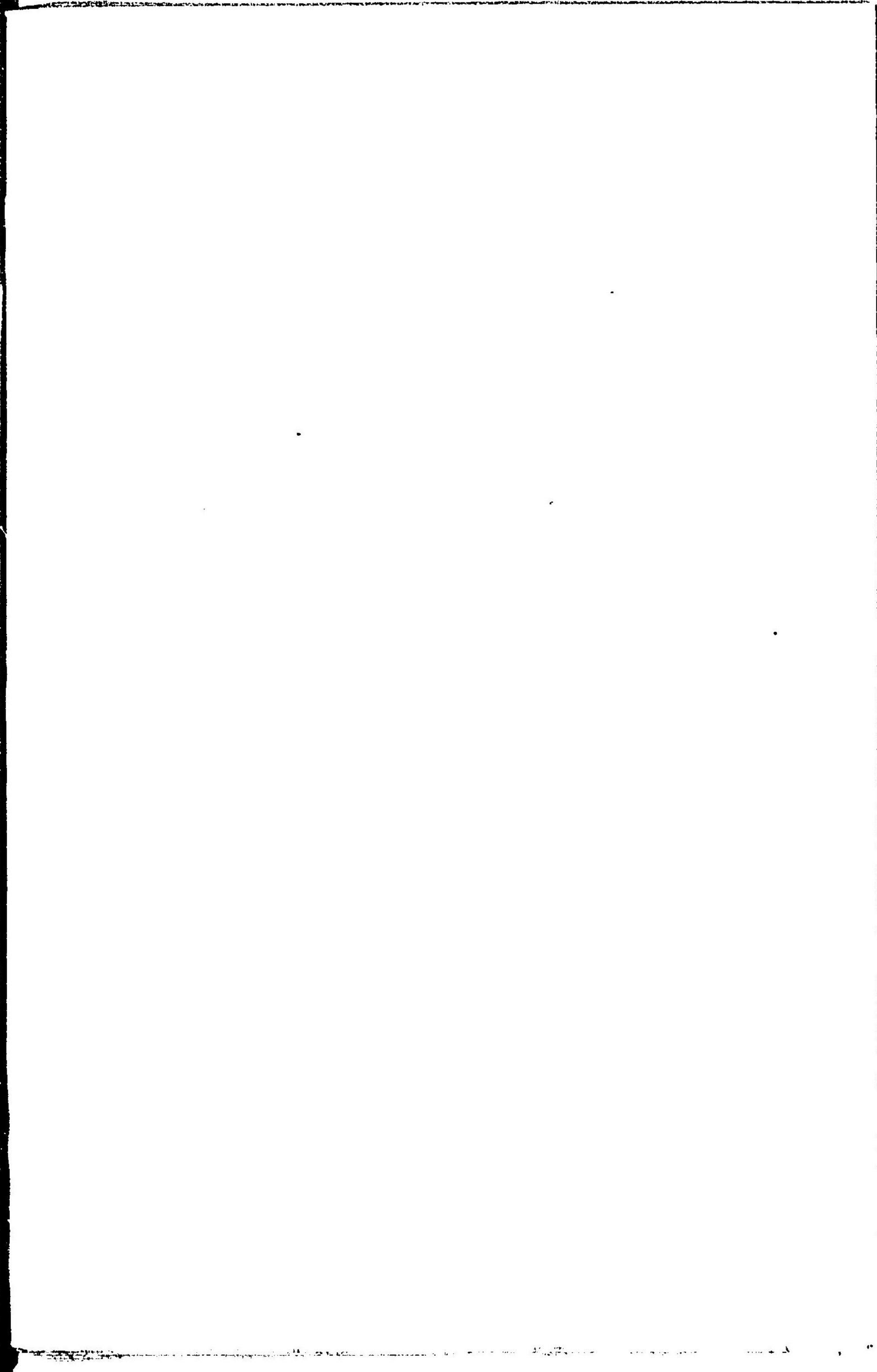
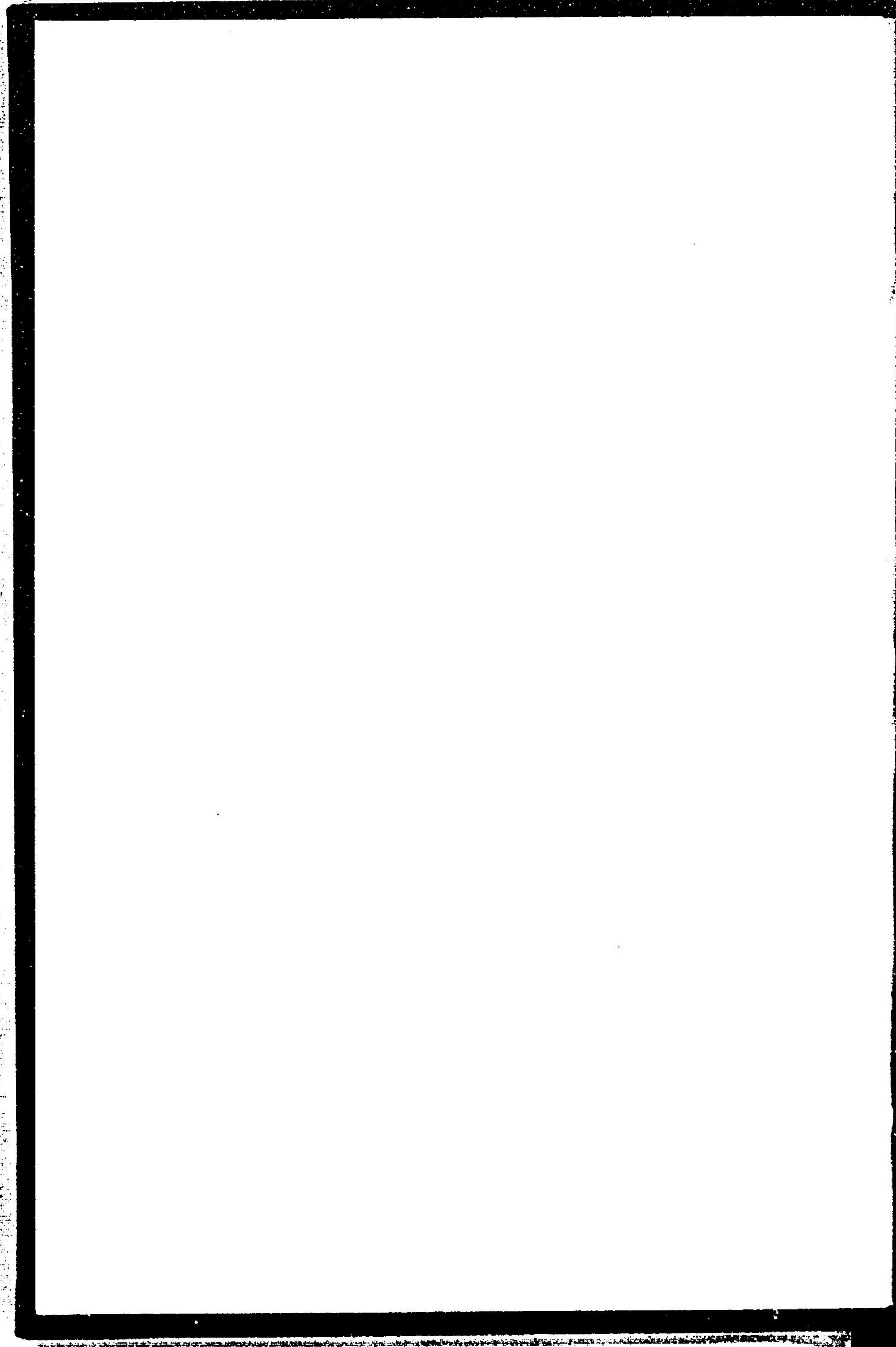

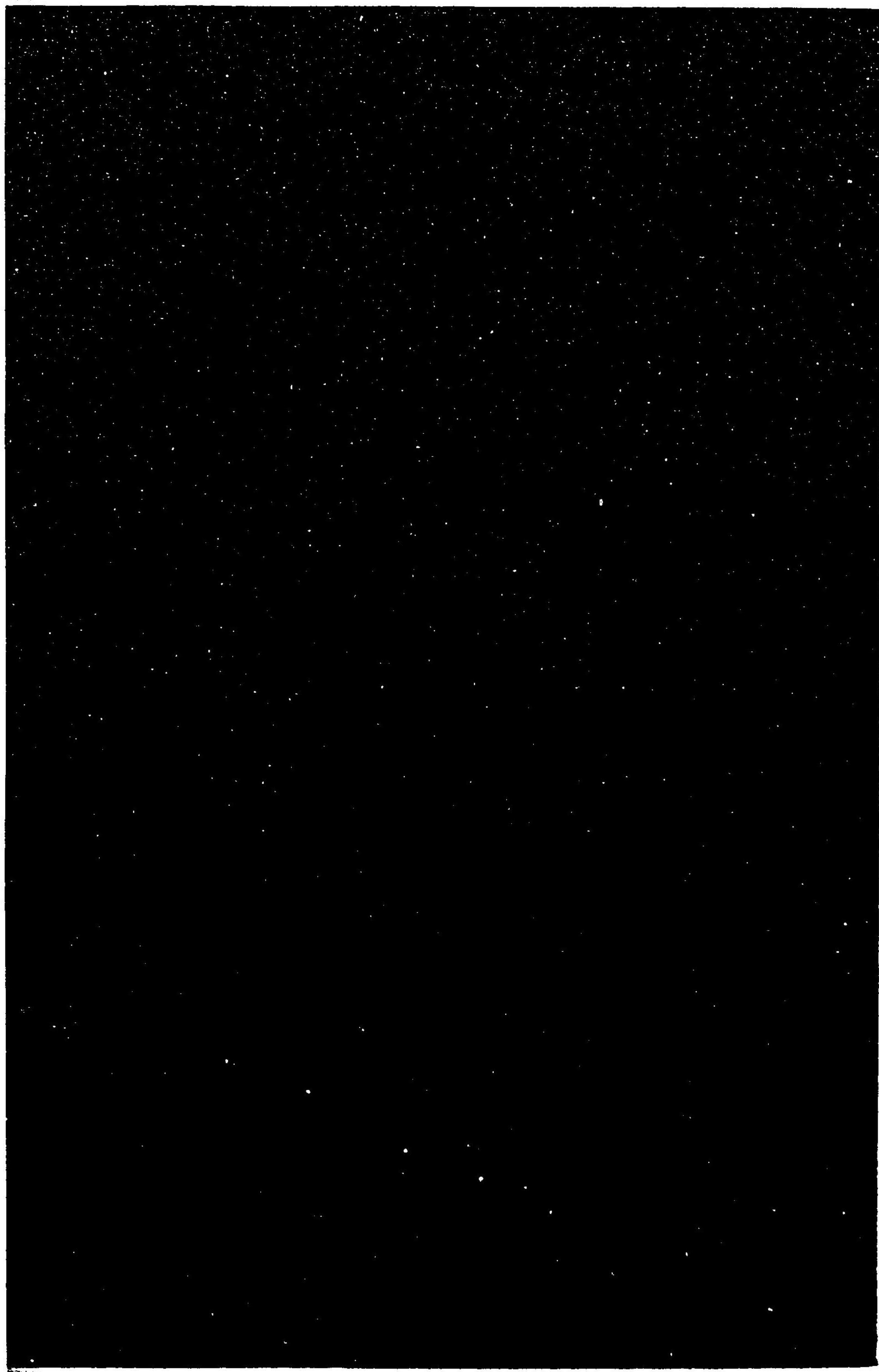

禁電子式複写

031274-000-4

CZ-1113-59-04

現行静岡県令達類纂 下卷

静岡県佐野城東郡役所/編

M23

BBD-0401



