

291
列庫
30

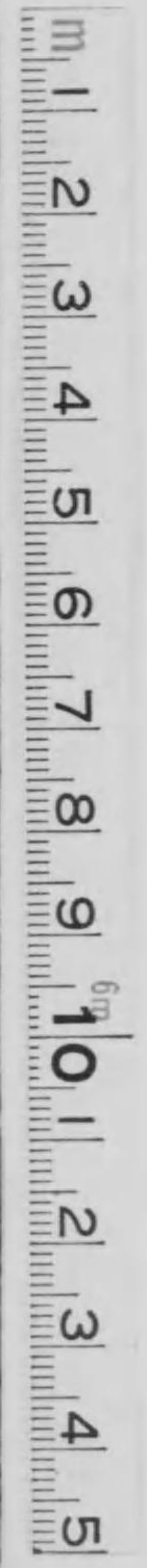

始



291
30

鹿兒島高等農林學校一覽

自大正十二年
至大正十三年

鹿兒島高等農林學校

291-30

鹿兒島高等農林學校一覽

(自大正十二年
至大正十三年)

目 錄

○沿革略	一
○法令	八
第一 文部省直轄諸學校官制抄	八
第二 文部省直轄諸學校專任職員定員令抄	八
第三 名譽教授ニ關スル勅令	八
第四 奏任文官及判任文官ノ優遇ニ關スル勅令	八
第五 文部省直轄諸學校外國人特別入學規定抄	八
第六 實業學校令抄	八
第七 專門學校令抄	八
第八 專門學校入學者檢定規程	一五
第九 甲種農學校卒業者入學ニ關スル件	一六
第十 二箇以上ノ入學許可ノ場合ニ關スル件	一六

大正
13. 1. 31
内交

第十一	教員無試験檢定ニ關スル指定ノ件	一七
第十二	實業學校教員養成規程抄	一七
第十三	鹿兒島高等農林學校規程	二〇
○學年曆		三八
○規	則	三九
第一	學 則	三九
第二	別科規程	五二
○細	則	五六
第一	圖書館規程	五六
第二	學生心得	六〇
第三	寄宿舎規則	六二
第四	通學生取締規則	六三
第五	學生制服	六四
第六	校旗ニ關スル規程	六七
第七	寄宿料徴收規程	七〇

第八	非常手配規程	七一
第九	獎 學 金	七四
第十	玉利農學博士獎學資金給與規程	七五
第十一	學校醫職務規程	七六
第十二	森林事務見習心得	七六
○出 版 物		七七
○敷地、建物及農林實習場		八二
○職 員		八三
○學 生		九〇
○卒 業 生		一一七
○高等農林學校校友會規則		一五三
○記念樹規程十則		一六〇
○高等農林學校校友會消費組合定款		一六三

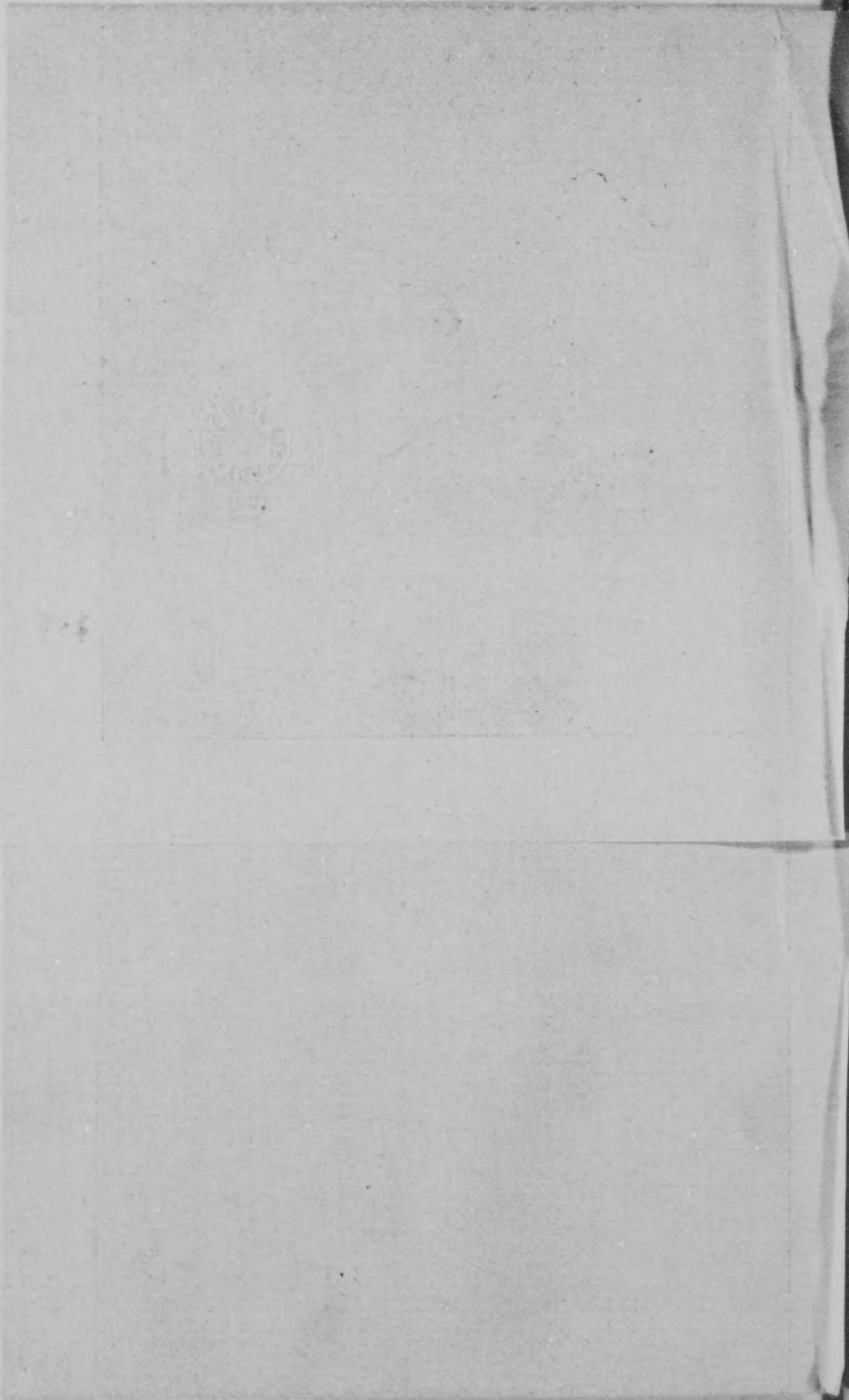

Blank page with faint, illegible markings, possibly bleed-through from the reverse side.

露光量違いの為重複撮影

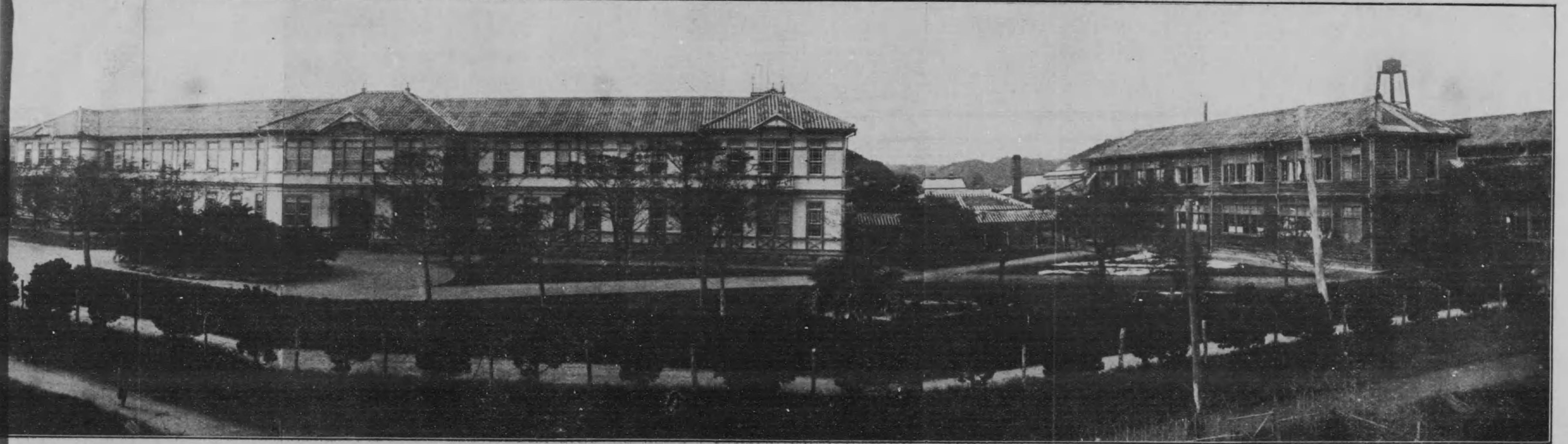

鹿兒島高等農林學校前

露光量違いの為重複撮影

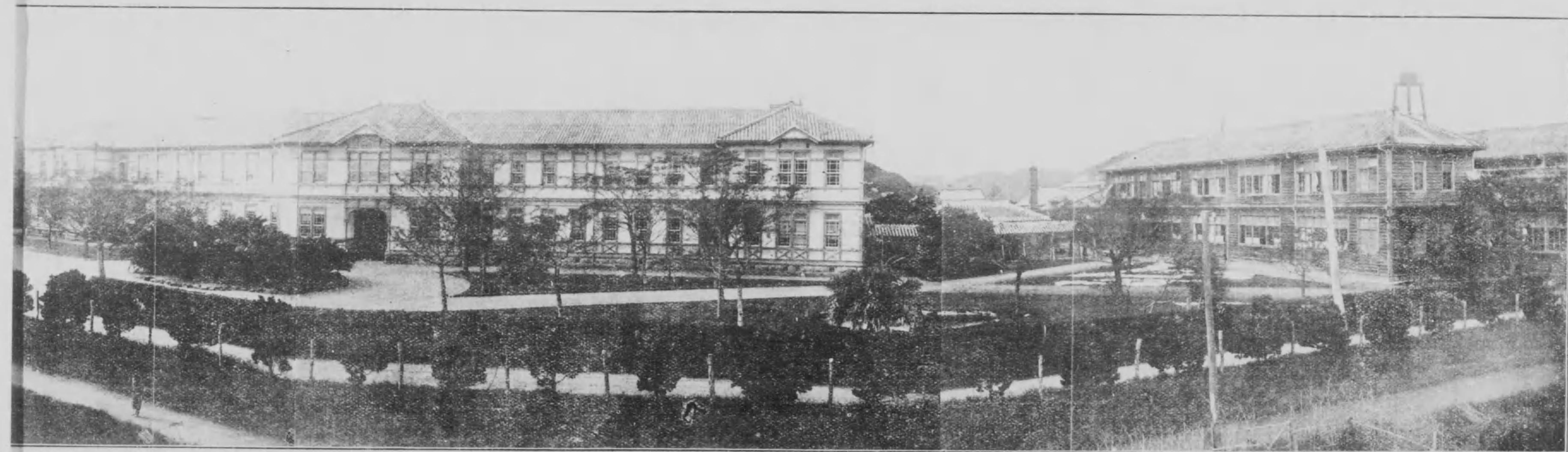

鹿兒島高等農林學校前面

露光量違いの為重複撮影

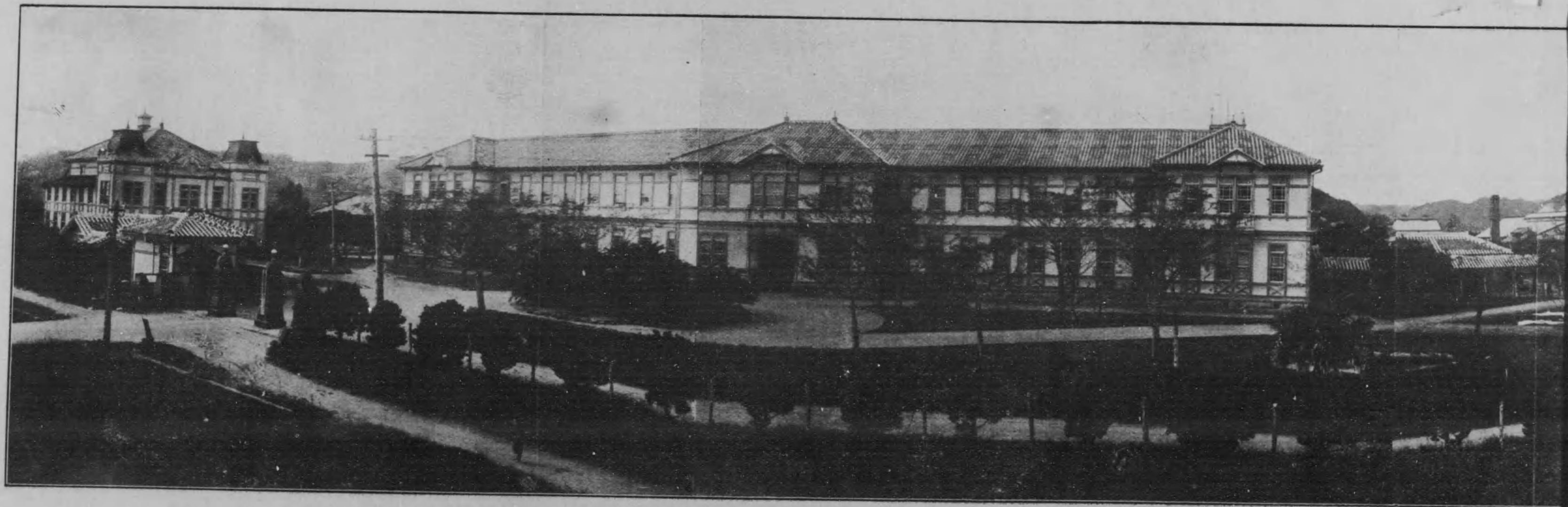

鹿兒島高等農林學校前面

露光量違いの為重複撮影

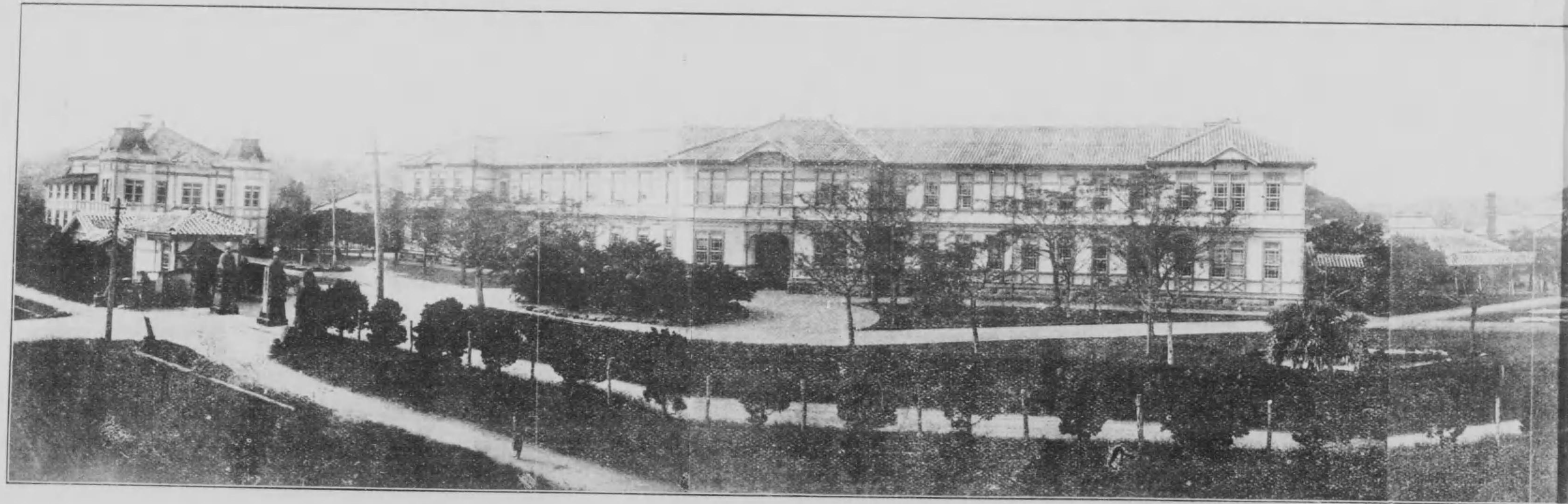

鹿兒島高等農林學校前面

○沿革略

本校ハ明治四十一年三月三十日勅令第六十八號ニ依リ設置セラレ同日勅令第六十九號ヲ以テ本校職員定員令ヲ公布セラル

○明治四十二年四月六日勅令第八十八號ヲ以テ本校職員定員令ヲ改正セラレ

五月八日盛岡高等農林學校校長農學博士玉利喜造校長ニ任セラレ

五月三十一日位置ヲ鹿兒島縣鹿兒島市荒田村ニ定メラレ同日文部省内ニ事務所ヲ設置シ事務ヲ開始ス

七月六日學則ヲ制定ス

七月七日文部省令第十四號專門學校入學者檢定規程第八條第一號ニ依リ無試驗檢定ヲ受クルコトヲ得ル者ヲ指定セラレ同日農學科及ヒ林學科第一學年生徒各三十名ヲ募集ス

七月十五日文部省內本校事務所ヲ鹿兒島縣鹿兒島市ニ新設ノ本校內ニ移ス

九月二十一日入學志願者三百三十名ノ內農學科ニ三十一名林學科ニ二十八名及ヒ選科ニ清國人三名計六十二名ニ入學ヲ許可ス

九月二十八日入學式ヲ舉行シ翌二十日ヨリ授業ヲ始ム

十月十六日天皇皇后兩陛下ノ御眞影竝教育ニ關スル御眞署ノ 勅語謄本ヲ拜受ス
 十一月三十日小松原文部大臣瀨戸、茨木兩視學官、黒澤秘書官等ヲ從ヘ臨校セララル
 十二月十二日本校所屬演習林トシテ鹿兒島縣肝屬郡垂水村、牛根村及ヒ佐多村所在地積九百四十
 七町九畝十步ヲ農商務省ヨリ讓受ク

○明治四十三年三月二十六日勅令第六十七號ヲ以テ職員ノ定員ヲ改正セララル
 八月十日入學志願者三百四十三名ノ内農學科ニ三十一名林學科ニ三十名及ヒ選科ニ清國人八名計
 六十九名ニ入學ヲ許可ス
 九月十二日本館竣工ス

○明治四十四年三月三十一日勅令第七十三號ヲ以テ職員ノ定員ヲ改正セララル
 五月十三日大浦農商務大臣、下岡農務局長、堀秘書官等ヲ隨ヘ臨校セララル
 八月七日入學志願者三百五十名ノ内農學科ニ三十四名林學科ニ三十三名及ヒ選科ニ清國人八名計
 七十五名ニ入學ヲ許可ス
 十一月八日講堂竣工ス

十一月二十三日日本校開校式ヲ舉行ス眞野文部省實業學務局長文部大臣代理トシテ臨校セララル
 ○明治四十五年七月十一日第一回得業證書授與式ヲ舉行シ農學科二十六名林學科二十一名ニ得業證

書ヲ授與シ農學科選科二名及ヒ林學科選科一名ニ修了證書ヲ授與ス當日眞野文部省實業學務局長
 文部大臣代理トシテ臨校セララル

○大正元年八月六日入學志願者三百四十二名ノ内農學科ニ三十二名林學科ニ二十八名及ヒ選科ニ二
 名計六十二名ニ入學ヲ許可ス
 十一月二十六日本校牧場敷地トシテ鹿兒島縣熊毛郡北種子村所在地積貳百六拾八町六段貳畝貳步
 ヲ農商務省ヨリ讓受ク

○大正二年六月十三日勅令第八十三號ヲ以テ本校職員定員令ヲ改正セララル
 七月十一日第二回得業證書授與式ヲ舉行シ農學科二十六名林學科二十六名ニ得業證書ヲ授與シ農
 學科選科一名及ヒ林學科選科二名ニ修了證書ヲ授與ス
 八月四日入學志願者三百八十七名ノ内農學科ニ三十名林學科ニ二十九名及ヒ選科ニ一名計六十名
 ニ入學ヲ許可ス

○大正三年七月十一日第三回得業證書授與式ヲ舉行シ農學科二十九名林學科二十九名ニ得業證書ヲ
 授與シ農學科選科二名及ヒ林學科選科二名ニ修了證書ヲ授與ス
 八月四日入學志願者四百十五名ノ内農學科ニ三十名林學科ニ二十四名及ヒ選科ニ一名計五十五名
 ニ入學ヲ許可ス

十一月十日本校學則ノ一部ヲ改正ス

十一月十八日本校牧場敷地ノ一部トシテ鹿兒島縣熊毛郡北種子村所在地積壹町貳段九畝拾八歩ヲ同村ヨリ寄附セシニ付受領ス

○大正四年二月一日本校學則ノ一部ヲ改正ス

三月三十一日本校牧場敷地ノ一部トシテ鹿兒島縣熊毛郡北種子村所在地積參段七畝貳拾八歩ヲ買收ス

四月十六日牧場畜舎貳百四拾貳坪ノ新築竣成シタルヲ以テ牧場ヲ開始ス

四月二十日 勅語謄本下賜セラル

七月七日本校學則ノ一部ヲ改正ス

七月十一日第四回得業證書授與式ヲ舉行シ農學科二十六名林學科二十四名ニ得業證書ヲ授與シ農學科選科二名及ヒ林學科選科三名ニ修了證書ヲ授與ス

八月七日入學志願者三百九名ノ内農學科ニ三十七名林學科ニ三十名及ヒ選科ニ三名計七十名ニ入學ヲ許可ス

十月十六日 天皇陛下ノ御眞影ヲ拜受ス

○大正五年四月一日第五回得業證書授與式ヲ舉行シ研究科二名ニ研究證書ヲ農學科三十三名及ヒ林

學科二十四名ニ得業證書ヲ授與シ農學科選科二名ニ修了證書ヲ授與ス

四月五日入學志願者二百九十一名ノ内農學科ニ三十八名林學科ニ二十八名及ヒ選科ニ二名計六十八名ニ入學ヲ許可ス

四月十五日本校學則中學科課程ヲ改正ス

五月八日高田文部大臣橋秘書官ヲ隨へ臨校セラル

六月十日文部省告示第九十四號ヲ以テ明治三十六年文部省告示第三十號教員無試驗檢定ニ關スル指定中改正セラル

○大正六年三月十六日第六回得業證書授與式ヲ舉行シ研究科一名ニ研究證書ヲ農學科二十三名及ヒ林學科二十三名ニ得業證書ヲ授與シ農學科選科一名ニ修了證書ヲ授與ス

三月二十九日入學志願者二百五十六名ノ内農學科ニ四十名林學科ニ三十名及ヒ選科ニ一名計七十一名ニ入學ヲ許可ス

○大正七年三月十六日第七回得業證書授與式ヲ舉行シ農學科三十一名及ヒ林學科二十三名ニ得業證書ヲ授與シ農學科選科一名及ヒ林學科選科一名ニ修了證書ヲ授與ス

四月五日入學志願者二百八十七名ノ内農學科ニ三十九名林學科ニ三十三名及ヒ選科四名ニ計七十六名ニ入學ヲ許可ス

十月三日指宿植物試驗場ヲ開設ス

○大正八年三月十五日第八回得業證書授與式ヲ舉行シ農學科三十四名（内支那人二名）及ヒ林學科二十五名ニ得業證書ヲ授與シ農學科選科一名ニ修了證書ヲ授與ス
三月二十八日入學志願者二百六十名ノ内農學科ニ四十三名林學科ニ三十三名及ヒ選科ニ一名計七十七名ニ入學ヲ許可ス

○大正九年二月七日本校學則中學科課程改正養蠶學科増設セララル

三月十四日第九回得業證書授與式ヲ舉行シ農學科三十五名（内支那人一名）及ヒ林學科二十五名ニ得業證書ヲ授與ス

三月二十六日 皇太子殿下本校ニ行啓器械標本等ヲ臺覽アラセラレ校庭ニ記念樹ヲ御手栽遊ハサル

四月六日入學志願者三百三十五名ノ内農學科ニ三十八名林學科ニ二十九名養蠶學科ニ十三名及ヒ選科ニ二名計八十二名ニ入學ヲ許可ス

五月三十日勅令第八十號ヲ以テ本校職員定員令ヲ改正セララル

九月七日別科規程制定ノ件許可セララル

○大正十年三月二日本校學則中學科課程改正農藝化學科増設セララル

三月十四日第十回得業證書授與式ヲ舉行シ農學科四十一名（内支那人二名）及ヒ林學科三十名ニ得業證書ヲ授與ス

三月二十九日入學志願者三百三十五名ノ内農學科ニ二十八名林學科ニ二十七名養蠶學科ニ十名農藝化學科ニ十二名及選科ニ三名計八十名ニ入學ヲ許可ス

四月十六日養蠶學科教室及實驗室竣工ス

○大正十一年一月二十七日本校學則中授業料及入學資格ヲ改正ス

三月十四日第十一回得業證書授與式ヲ舉行シ農學科三十名及ヒ林學科三十二名ニ得業證書ヲ授與ス

三月二十九日入學志願者三百三十九名ノ内農學科ニ三十一名林學科ニ二十九名養蠶學科ニ十五名農藝化學科ニ十一名計八十六名ニ入學ヲ許可ス

五月五日農學科二名ニ得業證書ヲ授與ス

五月九日英國皇太子殿下ヲ照國廟頭ニ奉迎ス

六月十五日校長玉利喜造依願免本官全日教授農學博士吉村清尙校長ニ任セララル

九月二十六日農學科一名林學科三名ニ得業證書ヲ授與ス

十月三十日學制頒布五十年記念式ヲ舉行ス

○大正十二年三月十四日農、林學科第十二回及養蠶學科第一回得業證書授與式ヲ舉行シ農學科三十五名林學科二十四名養蠶學科六名ニ得業證書ヲ授與ス
 三月二十四日入學志願者二百七十五名ノ内農學科ニ四十名、林學科ニ三十五名、養蠶學科ニ二十四名、農藝化學科ニ十四名計百十三名ニ入學ヲ許可ス
 四月二十八日鎌田文部大臣後藤秘書官ヲ隨ヘ臨校セララル
 五月十九日久邇宮邦彦王殿下本校ニ御臺臨、器械、標本、野草展覽會等ヲ台覽アラセララル

○法 令

第一 文部省直轄諸學校官制抄 (明治二十六年勅令第八十六號)

第一條 文部省直轄諸學校ハ左ノ如シ

- | | | |
|------------|----------|------------|
| 東京高等師範學校 | 廣島高等師範學校 | 東京女子高等師範學校 |
| 奈良女子高等師範學校 | 盛岡高等農林學校 | 鹿兒島高等農林學校 |
| 上田蠶糸專門學校 | 東京高等蠶糸學校 | 京都高等蠶業學校 |
| 鳥取高等農業學校 | 三重高等農林學校 | 宇都宮高等農林學校 |
| 神戸高等商業學校 | 濱松高等商業學校 | 長崎高等商業學校 |

- | | | |
|-----------|-----------|-----------|
| 山口高等商業學校 | 小樽高等商業學校 | 名古屋高等商業學校 |
| 福島高等商業學校 | 大分高等商業學校 | 彦根高等商業學校 |
| 和歌山高等商業學校 | 第一高等學校 | 第二高等學校 |
| 第三高等學校 | 第四高等學校 | 第五高等學校 |
| 第六高等學校 | 第七高等學校造士館 | 第八高等學校 |
| 松本高等學校 | 新潟高等學校 | 山口高等學校 |
| 水戸高等學校 | 山形高等學校 | 佐賀高等學校 |
| 松山高等學校 | 弘前高等學校 | 松江高等學校 |
| 東京高等學校 | 大阪高等學校 | 浦和高等學校 |
| 福岡高等學校 | 静岡高等學校 | 高知高等學校 |
| 千葉醫學專門學校 | 金澤醫學專門學校 | 長崎醫學專門學校 |
| 富山藥學專門學校 | 東京高等工業學校 | 大阪高等工業學校 |
| 京都高等工業學校 | 名古屋高等工業學校 | 熊本高等工業學校 |
| 米澤高等工業學校 | 橫濱高等工業學校 | 廣島高等工業學校 |
| 金澤高等工業學校 | 仙臺高等工業學校 | 神戸高等工業學校 |

- 神戸高等商船學校 東京高等工藝學校 明治專門學校
 - 秋田鐵山專門學校 桐生高等工業學校 濱松高等工業學校
 - 東京外國語學校 大阪外國語學校 東京美術學校
 - 東京音樂學校 東京盲學校 東京聾啞學校
- 第六條 文部省直轄學校ニ左ノ職員ヲ置ク

校長 教授 生徒監
助教授 書記

第七條 校長ハ勅任又ハ委任トス文部大臣ノ命ヲ承ケ校務ヲ掌理シ所屬職員ヲ監督ス

第八條 教授ハ勅任又ハ委任トシ助教授ハ判任トス生徒ノ教育ヲ掌ル

第九條 生徒監ハ奏任教官ノ中ヨリ文部大臣之ヲ補ス

生徒監ハ校長ノ指揮ヲ受ケ専ラ生徒ノ訓育ヲ掌ル

第十條 書記ハ判任トス上官ノ命ヲ承ケ庶務會計ニ從事ス

第十七條 專任教官中其ノ學校所設ノ某學科ヲ擔任スベキ者ヲ得サル場合ニ於テハ兼任教官ヲ置キ

若クハ學校長ニ於テ特ニ文部大臣ノ許可ヲ得テ臨時ニ講師ヲ囑託シ其ノ學科ノ授業ヲ擔任セシムルコトヲ得

第十九條 文部大臣ハ校務上ノ須要ニ依リ學校ニ商議委員會ヲ設クルコトアルヘシ其ノ委員ハ文部大臣之ヲ命ス

第二 文部省直轄諸學校專任教員定員令抄 (明治三十五年 勅令第九十九號)

鹿兒島高等農林學校	校長	教授	助教授	書記
	一	二〇		一
				七

第三 名譽教授ニ關スル勅令

勅令第二百二十四號 (大正三年 六月十九日)

文部省直轄諸學校ノ教育ニ付功勞顯著ナル者ニハ文部大臣ノ奏請ニ依リ名譽教授ノ名稱ヲ與フルコトヲ得

勅令第一百五十二號 (大正四年 八月九日)

帝國大學名譽教授及文部省直轄學校名譽教授ハ勅任官ヲ以テ待遇ス

第四 奏任文官及判任文官ノ優遇ニ關スル勅令

第一條 高等官官等俸給令別表第二表第一號、第三表及第五表ニ依ル奏任文官ニシテ引續キ五年以上高等官三等ニ在職シ功績顯著ナル者ハ特ニ之ヲ勅任官ノ待遇ト爲スコトヲ得但シ帝國大學教

授、官立大學教授、行政裁判所評定官及高等官四等ヲ最高官等トスル奏任文官ニ付テハ此限ニ在ラス

第二條 判任文官ニシテ引續キ五年以上一級俸ヲ受ケテ在職シ事務練熟優等ナル者ハ特ニ之ヲ奏任官ノ待遇ト爲スコトヲ得

前項ノ規定ニ依リ奏任官ノ待遇ヲ受クル者ノ待遇相當官等ハ高等官六等以下トス

第一項ノ規定ニ依リ奏任官ノ待遇ヲ受クル者ハ之ヲ主事ト稱ス

第五 文部省直轄諸學校外國人特別入學規程抄(明治四十三年文部省令第十五號)

第一條 外國人ニシテ文部省直轄學校ニ於テ一般學則ノ規定ニ依ラス所定ノ學科ノ一科若クハ數科ノ教科ヲ受ケムトスル者ハ外務省在外公館又ハ本邦所在ノ外國公館ノ紹介アルモノニ限り特ニ之ヲ許可スルコトアルヘシ

第二條 前條ニ依リ教授ヲ受ケムトスル外國人ハ前條ノ紹介書ヲ添ヘ帝國大學總長若クハ學校長ニ願出ツヘシ

第三條 帝國大學總長若クハ學校長ニ於テ前條ノ出願ヲ受ケタルトキハ相當ノ學力アリト認メタル者ニ限り之ヲ許可スヘシ但シ學校ノ設備上差支アル場合ハ此ノ限リニ在ラス

第四條 本令ノ規定ニ依リ入學シタル外國人ニシテ學科修了ノ證明書ヲ受ケムトスル者ニハ試驗ノ

上之ヲ附與スヘシ

第五條 本令ノ規定ニ依リ入學シタル外國人ニハ入學試驗料入學料及ヒ授業料ヲ徵收セサルコトヲ得

第六條 帝國大學總長及ヒ學校長ハ文部大臣ノ認可ヲ受ケ本令ニ關シ必要ナル細則ヲ設クルコトヲ得

第六 實業學校令抄(明治三十二年勅令第二十九號)

第一條 實業學校ハ工業農業商業等ノ實業ニ従事スル者ニ須要ナル教育ヲ爲スヲ以テ目的トス

第二條 實業學校ノ種類ハ工業學校、農業學校、商業學校、商船學校及ヒ實業補習學校トス實業學校ニシテ高等ノ教育ヲ爲スモノヲ實業專門學校トス

實業專門學校ニ關シテハ專門學校令ノ定ムル所ニ依ル

蠶業學校、山林學校及ヒ水産學校等ハ農業學校ト看做ス

徒弟學校ハ工業學校ノ種類トス

第八條 實業學校ノ修業年限、學科、學科目及ヒ其ノ程度ニ關スル規則ハ文部大臣之ヲ定ム

第十四條 實業學校ニ於テハ授業料ヲ徵收スルコトヲ得

第十五條 本令施行ノ爲メニ必要ナル規則ハ文部大臣之ヲ定ム

第七 專門學校令抄 (明治三十六年勅令第六十一號)

第一條 高等ノ學術技藝ヲ教授スル學校ハ專門學校ト稱ス

專門學校ハ特別ノ規定アル場合ヲ除クノ外本令ノ規定ニ依ルヘシ

第五條 專門學校ノ入學資格ハ中學校若クハ修業年限四箇年以上ノ高等女學校ヲ卒業シタル者又ハ之ト同等ノ學力ヲ有スルモノト檢定セラレタル者以上ノ程度ニ於テ之レヲ定ムヘシ但シ美術音樂ニ關スル學術技藝ヲ教授スル專門學校ニ就テハ文部大臣ハ別ニ其ノ入學資格ヲ定ムルコトヲ得

前項檢定ニ關スル規定ハ文部大臣之ヲ定ム

第六條 專門學校ノ修業年限ハ三箇年以上トス

第七條 專門學校ニ於テハ豫科研究科及ヒ別科ヲ置クコトヲ得

第八條 官立專門學校ノ修業年限、學科、學科目及ヒ其ノ程度並豫科、研究科及ヒ別科ニ關スル規程ハ文部大臣之ヲ定ム

公立又ハ私立ノ專門學校ノ修業年限、學科、學科目及ヒ其ノ程度並豫科、研究科及ヒ別科ニ關スル規程ハ公立學校ニ在リテハ管理者、私立學校ニ在リテハ設立者文部大臣ノ認可ヲ經テ之ヲ定ム

第十二條 第一條ニ該當セサル學校ハ專門學校ト稱スルコトヲ得ス

第八 專門學校入學者檢定規程 (明治三十六年文部省令第十四號)

第一條 專門學校ノ本科ニ入學セムトスル者ニシテ中學校若クハ修業年限四箇年以上ノ高等女學校ヲ卒業セサル者ハ此ノ規程ニ依リ檢定ヲ受クヘキモノトス

第二條 檢定ヲ受ケムトスル者ハ左ノ資格ヲ具備スルコトヲ要ス

一、年齢男子ハ滿十七年以上女子ハ滿十六年以上ナルコト

二、身體健全ナルコト

三、品行方正ナルコト

四、現ニ中學校若クハ高等女學校ニ在學セサルコト

第三條 檢定ヲ分テ試験檢定、無試験檢定ノ二トシ試験檢定ハ官立、公立ノ中學校若クハ修業年限四箇年以上ノ高等女學校ニ於テ便宜之ヲ行ヒ無試験檢定ハ當該專門學校ニ於テ生徒入學ノ際之ヲ行フ

第四條 試験檢定ノ學科目及ヒ其ノ程度ハ中學校若クハ修業年限四箇年ノ高等女學校ノ各學科目及ヒ其ノ卒業ノ程度トス但シ中學校若クハ高等女學校ニ於テ加除シ又ハ課セサルコトヲ得ル學科目ハ之ヲ省ク

第五條 官立、公立ノ中學校若クハ高等女學校ニ於テハ試験檢定ニ合格シタル者ニハ試験檢定合格證書ヲ交付スヘシ

第六條 官立、公立ノ中學校若クハ高等女學校ニ於テハ試験檢定ノ問題、答案及成績表ハ五ケ年以上保存スヘシ

第七條 官立、公立ノ中學校若クハ高等女學校ハ試験檢定手数料ヲ徵收スルコトヲ得

第八條 左ニ掲クル者ハ無試験檢定ヲ受クルコトヲ得
一、文部大臣ニ於テ專門學校ノ入學ニ關シ中學校若クハ修業年限四箇年ノ高等女學校ノ卒業者ト同等以上ノ學力ヲ有スルモノト指定シタルモノ

二、明治三十五年文部省告示第八十二號ニ依リ高等學校入學ノ豫備試験ニ合格シタル者

第九 甲種農業學校卒業者入學ニ關スル件

文部省告示第二百三號 (明治四十二年)

明治三十六年文部省令第十四號專門學校入學者檢定規程第八條第一號ニ依リ無試験檢定ヲ受クルコトヲ得ルモノヲ指定スルコト左ノ如シ

一、鹿兒島高等農林學校ノ入學ニ關シテハ甲種農業學校卒業者

第十 二箇以上ノ學校ニ入學許可ノ場合ニ關スル件

文部省告示第二百十三號 (明治四十三年)

同一人ニシテ東京帝國大學農科大學農學實科、同林學實科、同獸醫學實科、東北帝國大學農科大學大學豫科、同附設農學實科、同附設土木工學科、同附設林學科、同附設水產學科並文部省直轄諸學校中ノ二個以上ノ學科若ハ學校ニ入學ヲ出願シタル者ハ其最前ニ入學ヲ許可セラレタル學科若ハ學校ニ入學スヘキモノトス但シ同時ニ二個以上ノ學科若ハ學校ニ入學ヲ許可セラレタル者ノ入學スヘキ學科若ハ學校ハ本人ノ選擇ニ任ス

第十一 文部省告示第九十四號 (大正五年)

明治三十六年文部省告示第三十號教員無試験檢定ニ關スル指定中左ノ通改正ス

盛岡高等農林學校ノ次ニ左ノ如ク加フ
鹿兒島高等農林學校

農學科、農業、化學 (大正八年三月以後ノ卒業者ニシテ農藝化學ヲ修メ其ノ成績優等ノ者ニ限ル)

第十二 實業學校教員養成規程抄 (大正四年)

第一條 東京帝國大學農科大學附屬農業教員養成所、東京商科大學附設商業教員養成所、東京高等工業學校附設工業教員養成所及大阪高等工業學校附設工業教員養成所ノ生徒ニハ授業料ヲ徵收セス

前項養成所ノ生徒ニハ一箇月貳拾五圓以内ノ學資ヲ補給スルコトアルヘシ
帝國大學、官立大學及文部省直轄諸學校ノ學生生徒ニシテ卒業ノ後實業學校ノ教職ニ從事セン
トスル者ニハ授業料ヲ免除スルコトヲ得

第二條 前條養成所ノ生徒及ヒ前條第三項ニ依リ授業料ヲ免除セラレタル者ハ卒業ノ日ヨリ左ノ期
間文部大臣ノ指定ニ依リ實業學校ノ教職ニ從事スヘキ義務ヲ有ス但シ必要ノ場合ニ於テハ文部
大臣ハ他ノ教職ニ從事スルノ義務ヲ負ハシムル事アルヘシ

一、養成所ノ生徒ハ其ノ在學期間ノ二分ノ一
二、養成所ノ生徒ニシテ學資ノ補給ヲ受ケタル者ハ其ノ補給ヲ受ケタル年限ニ第一號ノ期間ヲ
加ヘタル期間

三、授業料ヲ免除セラレタル者ハ其ノ免除セラレタル期間ノ二分ノ一

第三條 前條ノ義務期間内ニ於テ學校ニ入學シ若ハ外國ニ留學セントスル者アルトキハ時宜ニ依リ
之ヲ許可スルコトアルヘシ

前項ニ依リ許可ヲ受ケタル者ノ當該學校ニ在學中若ハ外國留學中ノ期間ハ前條ノ義務期間ニ算
入セス

第四條 第二條ノ義務期間内ニ於テ文部大臣ノ指定ヲ受ケサルカ爲任意就職シタル者ハ其ノ旨直ニ

文部大臣ニ届出ツヘシ其ノ就職ヲ罷メ又ハ之ヲ變更シタルトキ亦同シ

前條ノ許可ヲ受ケタル者學校ヲ卒業又ハ退學シ若ハ歸朝シタルトキハ直ニ文部大臣ニ届出ツヘ
シ

第五條 第一條養成所ノ生徒及同條第三項ニ依リ授業料ヲ免除セラレタル者左ノ各號ノ一ニ該當ス
ルトキハ授業費學資又ハ授業料ヲ償還セシム

但シ文部大臣ハ事情ヲ酌量シテ其ノ全部又ハ一部ノ償還ヲ免除スルコトアルヘシ

一、退學ヲ命セラレ又ハ自己ノ便宜ニ依リ退學シタルトキ

二、實業學校教員タルノ志望ヲ變更シタルトキ

三、第二條ノ義務ヲ盡サス又ハ第三條第一項ノ許可ヲ受ケスシテ入學若ハ留學シタルトキ

前項授業費ノ額ハ文部大臣ノ許可ヲ受ケ各教員養成所ニ於テ之ヲ定ム

第八條 大學及専門學校ノ學生生徒ニシテ卒業ノ後實業學校ノ教職ニ從事セントスル者ニハ一箇月
貳拾五圓以内ノ學資ヲ補給スルコトアルヘシ

前項ノ規定ニ依リ學資ノ補給ヲ受クル者將來教員タルニ適セサルモノト認メタルトキハ文部大
臣ハ學資ノ補給ヲ止ムルコトヲ得

前項ノ場合ニ於テハ既ニ補給シタル學資ヲ償還セシム但シ文部大臣ハ事情ヲ酌量シテ其ノ全部

又ハ一部ノ償還ヲ免除スルコトアルヘシ

第九條 前條ノ規定ニ依リ學資ノ補給ヲ受ケタル者ハ其ノ補給ヲ受ケタル年限ノ一倍半ニ相當スル期間文部大臣ノ指定ニ依リ實業學校ノ教職ニ從事スル義務ヲ有ス但シ必要ノ場合ニ於テハ文部大臣ハ他ノ教職ニ從事スルノ義務ヲ負ハシムルコトアルヘシ

第三條乃至第六條ノ規定ハ前條ノ規定ニ依リ學資ヲ補給スヘキ學生生徒ニ關シ之ヲ準用ス

第十三

鹿兒島高等農林學校規程

(明治四十二年七月七日文部省令第十八號)

第一條 鹿兒島高等農林學校ノ修業年限ハ三箇年トス

第二條 學科ハ分チテ農學科、林學科、養蠶學科及農藝化學科トス

第三條 各學科ノ科目及其ノ程度ハ左ノ如シ 但シ農學科ノ生徒ニシテ第二年以上ニ於テ其ノ志望ニ依リ主トシテ農藝動植物學ヲ修メントスル者ハ農學科別表ニ依ル

農學科 (第一部)

學科	學年	第一學年		第二學年		第三學年	
		第一學期	第二學期	第一學期	第二學期	第一學期	第二學期
修身		一	一	一	一	一	一
體操		一	一	一	一	一	一
外國語 (英語 獨語)		三	三	二	二	一	一
物理學及氣象學		三	三			三	三
化學		三	三				
動物學		二	二				
植物學		二	二				
經濟學		二	二				
法律大意				二	二		
農學總論		二					
昆蟲學				二	二		

農政學																				
測量學																				
農業工學																				
熱帶農學																				
機械工學																				
林學																				
植民政策																				
教育學																				
合計			二四																	
物理學及化學實驗																				
動物學實驗			一																	
植物學實驗																				
農學實驗及農學演習																				

植物病理學																				
微生物學																				
地質學及土壤學																				
肥料學																				
作物學																				
園藝學																				
畜產學																				
家畜飼養學																				
養蠶學																				
農產製造學																				
畜產製造學																				
育種學																				
農業經濟學																				

農 業 經 濟 學	養 蠶 學	畜 產 學	園 藝 學	作 物 學	肥 料 學	微 生 物 學	植 物 病 理 學	昆 蟲 學	生 理 化 學	法 律 大 意	遺 傳 學	植 物 學
二		三	一	二	二	二	一	二		二		
二		三	一	二	二	二	一	二		二		
	一		二	二			一	一	二		二	二
	一											二

農 學 科 (第二部) 別 表

動 物 學	外 國 語 <small>(獨英 語語)</small>	體 操	修 身	學 科 目	第 一 年		第 二 年		第 三 年	
					第 一 學 期	第 二 學 期	第 一 學 期	第 二 學 期	第 一 學 期	第 二 學 期
						二	一			
						二	一			
						二	一			
						三	一			
						二	一			

合 計	夏 期 實 習	農 場 實 習	微 生 物 學 實 驗	測 量 實 習
五	自七月十一日 至八月十日	四		
五		四		
五	自七月十一日 至八月十日	三		一
五		二	一	一
五	自七月三十一日 至九月十一日	四		
五		四		

學 科 目	修 身	體 操	外 國 語 <small>英獨 語語</small>	數 學	物 理 學 及 氣 象 學	化 學	地 質 學 及 土 壤 學	森 林 昆 蟲 學	森 林 植 物 學	植 物 病 理 學	經 濟 學	學 年				
												第 一 學 期	第 二 學 期	第 一 學 期	第 二 學 期	
第一學期	一	一	五	二	四	三	三	二	二	二	二	每週 授 時 數	一	一	一	一
第二學期	一	一	五	二	三	三	三	二	二	二	二	每週 授 時 數	一	一	一	一
第一學期	一	一	四	一	一	一	一	一	二	二	二	每週 授 時 數	一	一	一	一
第二學期	一	一	四	一	一	一	一	一	二	二	二	每週 授 時 數	一	一	一	一
第一學期	一	一	三	一	一	一	一	一				每週 授 時 數	一	一	一	一
第二學期	一	一	三	一	一	一	一	一				每週 授 時 數	一	一	一	一

林 學 科	合 計	農 場 實 習	微 生 物 學 實 驗	植 物 病 理 學 實 驗	植 物 學 實 驗	昆 蟲 學 實 驗	動 物 學 實 驗	物 理 學 及 化 學 實 驗	合 計	教 育 學	植 民 政 策	熟 帶 農 學	學 年			
													第 一 學 期	第 二 學 期	第 一 學 期	第 二 學 期
第一學期	五	二		一		一		一	二			二	一	一	一	一
第二學期	五	二		一		一		一	二			二	一	一	一	一
第一學期	五	二		一	二		二		(四)	(一)	(一)	(一)	一	一	一	一
第二學期	五	二		一	二		二		(四)	(一)	(一)	(一)	一	一	一	一

合	森林事務見習	演習林實習	林學實習	森林植物學實驗	化學實驗	物理學實驗	合計	狩獵術	農學	教育學	植民政策	森林經濟及林政學
三			二			一	三〇					
四		春 不定時	三	一			二九					
三		夏 不定時	三				二八					
五		冬 不定時	四		一		二九					二
三		夏 不定時	三				(五) 二 三	(一)	(二)	(一)	(一)	三
三	不定時		三				(五) 二 三	(一)	(二)	(一)	(一)	三

森林管理學及	森林經理學	森林數學	機械工學	森林土木學及治水學	林產製造學	森林利用學	熱帶林學	造林學及森林保護學	森林測量學	行政大意	法律大意	財政學
								二	三			
								二	三			
		三		三	二	三		三	一		二	
	二	一		二	二	三		三	一		二	
二	三		一	二	一		一			二		二
二	三		一	二			一			二		二

養蠶學科

學 科 目	第一學年		第二學年		第三學年	
	第一學期	第二學期	第一學期	第二學期	第一學期	第二學期
修身	1	1	1	1	1	1
體育	1	1	1	1	1	1
外國語 (英語、佛語)	3	3	3	3	4	4
數學	3	2	2	2	4	4
物理學及氣象學	3	3				
化學	3	3				
動物學	2	2				
植物學	2	2				
經濟學	2	2				
法律大意					2	2
昆蟲學			2	2	2	2

微生物學													
遺傳學													
土壤學及肥料學						2				2			
生理化學												2	
蠶業汎論		1											2
栽桑學		1								2			
養蠶學		3											
蠶體解剖學		3											
蠶體生理學					2								
蠶種學													3
蠶體病理學及消毒論									2				
殺蛹論及乾繭論					1					2			
製絲學											2		2

備考 園藝學及畜產學ハ一科目ト見做ス

微生物學實驗																				
養蠶學實驗																				
蠶體解剖學實驗																				
蠶體病理學實驗																				
製絲學實驗																				
養蠶實習																				
製絲實習																				
桑園實習																				
農場實習																				
合計	二	二	一	三	一	二	一	二	一	二	二									

蠶絲化學																				
蠶繭論及纖維學																				
農業經濟學																				
農政學																				
作物學																				
園藝學																				
畜產學																				
教育學																				
合計	一	一																		
物理學及氣象學實驗																				
化學實驗																				
動物學實驗																				
植物學實驗																				
合計	二	二	二	二	二	二	二	二	二	二	二	二	二	二	二	二	二	二	二	二

農藝化學科

學科	年	第一學年		第二學年		第三學年	
		第一學期	第二學期	第一學期	第二學期	第一學期	第二學期
動物學		二	二				
礦物學及地質學		二	二				
分析化學				一	二		二
理論化學							
有機化學					二		
無機化學							
數學							
物理學及氣象學							
外國語							
英語							
體操							
修身							

製	食	生	畜	園	作	肥	土	微	農	法	經	植
造	品	理	產	藝	物	料	壤	生	學	律	濟	物
化	化	化	學	學	學	學	學	物	總	大	學	學
學	學	學	學	學	學	學	學	學	論	意	學	學
				一					一		二	二
				一	二	二			一		二	二
				一	二	二	二	二		二		
				一	二			一		二		
二	二	二	一		二							
二		二	一									

植物學實驗	動物學實驗	物理學實驗	化學實驗	合計	教育學	植民政策	農政學	機械工學	農業經濟學	畜產製造學	農產製造學	家畜飼養學
—	—	—	—	二四	—	—	—	—	—	—	—	—
—	—	—	—	二四	—	—	—	—	—	—	—	—
—	—	二	三	一一三	—	—	—	—	二	—	—	—
—	—	—	四	一一三	—	—	—	—	二	—	—	—
—	—	—	五	(四) 二〇	(一)	(一)	(一)	—	—	—	二	—
—	—	—	五	(四) 二〇	(一)	(一)	(一)	—	—	二	二	二

微生物學實驗	農產製造學實驗	農場實習	合計
—	—	四	五
—	—	四	五
—	不定	不定	五
—	不定	不定	五
—	不定	不定	五
—	不定	不定	五

備考 各學科課程表中每週教授時數ニ括弧ヲ附スルモノハ選擇科目ニシテ當該學科中ヨリ二科目ヲ選擇セシムルモノトス

各學科課程表中實習實驗ノ每週教授時數欄ノ數字ハ回数ヲ示スモノトス

第四條 卒業者ニシテ既習ノ學科ニ就キ更ニ研究セムトスル者ハ研究生トシテ二箇年以内在學セシムルコトヲ得

第五條 各學科ノ學科目中一科目若クハ數科目ヲ選擇シテ學修セントスル者ハ選科生トシテ入學セシムルコトヲ得

第六條 本校ニ別科ヲ置クコトヲ得

第七條 別科ニ關スル規程ハ文部大臣ノ許可ヲ受ケ學校長之ヲ定ム

本令ハ公布ノ日ヨリ之ヲ施行ス

本令施行ノ際現ニ第二學年以上ニ在學スル生徒ニ課スヘキ學科目及其ノ程度ハ其ノ卒業ニ至ル迄仍從前ノ規定ニ依ル

○學 年 歷

四月三日	休業(神武天皇祭)
四月七日	春季休業終ル
四月八日	第一學期授業始ル
七月十一日	夏季休業始ル
七月三十日	休業(明治天皇祭)
八月三十一日	休業(天長節)
九月十日	夏季休業終ル
秋分ノ日	休業(秋季皇靈祭)
十月十日	第一學期授業終ル
十月十一日	第二學期授業始ル
十月十七日	休業(神嘗祭)

十月三十一日	休業(天長節祝日)
十一月二十三日	休業(新嘗祭、開校記念)
十二月二十五日	冬季休業始ル
一月七日	冬季休業終ル
二月十一日	休業(紀元節)
春分ノ日	休業(春季皇靈祭)
三月二十四日	第二學期授業終ル
三月二十五日	春季休業始ル

○規 則

第一學 則

第一章 總 則

第一條 本校ハ農林業ニ必要ナル高等ノ教育ヲ施ス所トス

第二條 本校ニ農學科、林學科、養蠶學科及農藝化學科ヲ置キ之ヲ本科トシ別ニ研究生及ヒ選科ヲ置クコトアルヘシ

前項ノ外特ニ別科ヲ置クコトアルヘシ但シ別科ニ關スル規定ハ別ニ之ヲ定ム

第三條 農學科、林學科、養蠶學科及農藝化學科ノ修業年限ハ三箇年トス

第四條 學年ハ四月一日ニ始リ翌年三月三十一日ニ終ル

第五條 學年ヲ分チテ二學期トシ第一學期ハ四月一日ヨリ十月十日ニ至リ第二學期ハ十月十一日ヨリ三月三十一日ニ至ル

第六條 休業日ハ左ノ如シ但シ休業中ト雖實習又ハ實驗ヲ課スルコトアルヘシ

一、日 曜 日

一、大祭 祝 日

一、開校紀念日 十一月二十三日

一、春 期 休 業 (自三月二十五日
至四月七日止)

一、夏 期 休 業 (自七月十一日
至九月十一日止)

一、冬 期 休 業 (自十二月二十五日
至一月七日止)

第七條 研究生、選科生及ヒ別科生ニ關シテハ特ニ定ムルモノ、外本科學生一般ノ規定ヲ準用ス

第二章 學科目、授業時數

第八條 各學科ノ學科目及其程度ハ左ノ如シ但シ農學科ノ學生ニシテ第二學年以上ニ於テ其志望ニ

依リ主トシテ農藝動物學ヲ修メントスル者ハ農學科別表ニ依リ實習又ハ實驗等ノ都合ニ依リ
毎週教授時數ヲ臨時増減スルコトアルヘシ

(各學科ノ學科目及其程度表ハ前項學校規程第三條ニアルヲ以テ省畧ス)

第一 入學、在學、退學

第九條 入學ノ期ハ毎學年ノ始トス但シ臨時入學ヲ許可スルコトアルヘシ

第十條 本校ニ入學ヲ許可スヘキ者ハ品行端正身體強壯ノ男子ニシテ左ノ各號一ニ該當シ入學檢定
ニ合格シタル者タルヘシ

一、中學校ヲ卒業シタル者

二、尋常小學校卒業程度ヲ以テ入學資格トスル修業年限五年、高等小學校卒業程度ヲ以テ入
學資格トスル修業年限三年若クハ之ト同等以上ノ農業學校ヲ卒業シタル者

三、專門學校入學者檢定規程ニ依レル試驗檢定ニ合格シタル者

四、專門學校入學者檢定規程第八條第一號ノ指定ヲ受ケタル學校ヲ卒業シタル者

第十一條 入學檢定ニ於テハ學力檢定體格檢查及口頭試問ヲ行フ

學力檢定ヲ別テ無試驗檢定及試驗檢定トス

第十二條 無試驗檢定ヲ受クルコトヲ得ル者ハ左記各號ノ一ニ該當シ當該學校長ノ推薦シタルモノ

トス

一、第十條ノ第一號、第二號、第四號ノ卒業者ニシテ其在學中最後ノ二學年間學業成績ノ席次首位ヨリ全數十分ノ一以内ニアリテ卒業ノ翌年度ヲ經過セサル者

二、第十條ノ第一號、第二號、第四號ノ學校在學者ニシテ最後ノ二學年間學業成績ノ席次首位ヨリ全數ノ十分ノ一以内ニアル者但シ最終學年ノ成績ハ其ノ學期試験ノ平均成績ヲ以テスルコトヲ得

無試験檢定ニヨリ入學ヲ許可スヘキ員數ハ各學科募集人員ノ三分ノ一以内トス本條ノ無試験檢定ノ選抜ニ漏レル者ハ試験檢定ヲ願出ツルコトヲ得此場合ニ於テハ更ニ十六條ノ書類並ニ檢定料ヲ要セズ

第十三條 入學檢定ノ學科目ハ國語及ヒ漢文、英語、數學、物理、化學、動物、植物トシ中學校卒業ノ程度ニ依リ之ヲ行フ

第十四條 入學手数料ハ金參圓トス入學志願書ト共ニ納付スヘシ
入學手数料ハ一旦納付ノ後ハ何等ノ事由アリト雖之ヲ返付セズ

第十五條 本校學生ハ校長ノ許可ヲ經ルニアラサレバ他ノ學校ニ入り又ハ他ノ學校若クハ官署ニ於ケル各種ノ試験ニ應スルコトヲ得ス

第十六條 入學志願者ハ左式ノ入學願書及ヒ履歷書ニ入學志願前六箇月以内ニ撮影シタル寫眞(脱帽半身手札形)及ヒ當該學校長ノ卒業證明書並學業成績表又ハ專門學校入學者試験檢定合格證明書ヲ添ヘテ差出スヘシ但シ農學科ニ入學志望ノ者ハ本文ノ外本人又ハ父兄ノ所有地反別ノ調書ヲ差出スヘシ

入學願書式 (學校所定ノ用紙ニ限ル)

鹿島高等學校 入學願書									
氏名印									
片假名付									
出生	明治	年	月	日生	府縣	學校	出身學校	原籍	府縣
戶主氏名									
戶主トノ續柄及戶主ノ職業									
本校ヨリ通知ヲ受クベキ場所									
町村地方	郡市	府縣							
番	大字								
願出日附	大正	年	月	日					
志望學科順位	第一	第二							
受験地									

(裏面ヲ見ヨ)

履歷書式（入學願書用紙ノ裏面ニ記入）

細記入スベシ

學 業 履 歷	
(實習)	第何學年修業中轉學又ハ退學等詳
	學何年何月卒業又ハ何々ノ理由ニ依
	履歷ハ何年何月某學校第何學年ニ入

第十七條 入學ノ許可ヲ得タル者ハ二十日以内ニ保證人ニ名ヲ立テ左式ノ證書及ヒ戶籍謄本ヲ差出スベシ

證書式（用紙美濃紙）

三錢
收入紙
印

證 書

私儀今般御校へ入學許可相成候ニ付テハ御規則堅ク相守リ猥ッニ退學等致間敷候仍テ證書如此候也

族 籍 住 所

氏 名 印

生 年 月 日

右何某在學中御規則等堅ク相守ラセ候事ハ勿論退學後タリトモ同在在學中ニ係ル一切ノ事件ハ抽者共ニ於テ引受申候此段保證候也

族 籍 住 所

本人トノ關係

職 業

保 證 人 何

某 印

生 年 月 日

族 籍 住 所

四五

本人トノ關係

職業

保證人 何

某 印

年月日

年月日生

鹿兒島高等農林學校長氏 名殿

第十八條 入學ノ許可ヲ得タル者ニハ入學ノ際宣誓ヲ行ハシム

第十九條 保證人ハ本人ノ父兄若クハ丁年以上ノ近親ニシテ相應ノ資産ヲ有スル者タルベシ

前項ノ父兄親族アラサルトキハ學生ノ身上ニ關シ一切引受クルニ足ルヘキ者ヲ以テ保證人ト爲スコトヲ得

第二十條 保證人死去若クハ前條ノ資格ヲ失ヒタルトキ又ハ學校ニ於テ不適當ナリト認メタルトキハ更ニ保證人ヲ定メ直ニ證書ヲ本校ニ差出スヘシ

第二十一條 保證人改姓、改名、改印、轉居等ヲ爲シタルトキハ速ニ届出ツヘシ

第二十二條 學生疾病又ハ事故ニヨリ開課セムトスルトキハ豫メ事由ヲ具シ届出ツヘシ

第二十三條 學生疾病又ハ事故ニ依リ退學セムト欲スルトキハ其ノ事由ヲ具シ保證人連署ノ上願出ツヘシ但シ疾病ノトキハ醫師ノ診斷書ヲ添付スヘシ

第二十四條 左ノ各號ノ一ニ該當スル者ハ學籍ヲ除名ス

一、無届ニテ二箇月以上引續キ開課シタル者

二、學業不進歩ニシテ成業ノ見込ナシト認ムルモノ

三、授業料寄宿料ノ納付及寄宿舎食料支拂ノ督促ヲ受クルモ尙之ヲ納メズ又ハ支拂ハザルモノ

四、病氣又ハ事故ノ爲メ同一學級ニ於テ休學ニ學年ヲ超ユル者但シ第二十九條ノ場合ヲ除ク

第二十五條 學生校規命令ニ違背シ其ノ他學生タルノ本分ヲ失フ者ハ其ノ輕重ニ依リ戒飭、謹慎、停學又ハ放校ニ處スヘシ

第二 特待生

第二十六條 學術優等品行方正ナル學生ヲ選拔シ特待生ト爲ス但シ特待生ニハ授業料ヲ徵收セス

第二十七條 特待生ノ資格ヲ失フト認ムルトキハ直ニ其ノ特待生タルノ待遇ヲ止ム

第三 休學

第二十八條 學生疾病又ハ事故ニ依リ二箇月以上修學スルコト能ハサルトキハ許可ヲ得テ該學年間

休學スルコトヲ得但シ願書ニハ保證人ノ連署ヲ要シ疾病ノトキハ醫師ノ診斷書ヲ添付スヘシ

第二十九條 休學ノ許可ヲ得タル者ハ次學年ヨリ其ノ原級ニ復スルモノトス

第三十條 休學ノ期限内ト雖其ノ事故消滅シタルトキハ出願ニ依リ詮議ノ上休學ヲ解除スルコトヲ

第三十一條 學生ノ陸軍現役ニ服スル者及ヒ召集中ノ者ハ校長ノ許可ヲ得テ其ノ間休學シ現役又ハ召集終レハ直ニ其ノ原級ニ復スルコトヲ得

第四 試験、得業及ヒ稱號

第三十二條 試験ヲ分テ學期試験及ヒ學年試験ノ二種トス

第三十三條 學期試験ハ學期ノ終ニ於テ之ヲ行ヒ學年試験ハ學年ノ終ニ於テ之ヲ行フモノトス

第三十四條 試験ハ教官ノ見込ニ依リ口述、筆記又ハ實驗ヲ以テ之ヲ行ヒ其ノ成績ヲ按シ之ニ評點ヲ付ス

第三十五條 評點ハ之ヲ學科點ト實習點トニ分テ學科點ハ一科目一百ヲ最高點トシ實習點ハ一學年間ノ實習ノ成績ヲ按シ一百ヲ最高點トス

第三十六條 各學科目學年評點ハ學期試験評點ノ和ヲ其ノ採點回數ヲ以テ除シタルモノニ學年試験評點數ヲ加ヘ二分シテ定ムルモノトス

第三十七條 學年ノ成績ハ學科點實習點及平素ノ勤惰、行狀等ヲ參酌シテ之ヲ定メ其ノ及落ヲ決ス第三十八條 試験ニ闕席シタル者ハ零點ヲ附ス但シ疾病又ハ事故ノ爲ニ闕席シタル者ハ詮議ノ上追試験ヲ行フコトアルヘシ

第三十九條 第三學年ノ終ニ於テ各自修得ノ主要學科ニ就キ得業試問ヲ行フ
第四十條 各學年ノ成績及ヒ得業試問ノ成績ヲ按シ其ノ適當ナリト認メタル者ニハ得業證書ヲ授與ス

本校得業生ハ其ノ學科ニ從ヒ農學得業士、林學得業士、養蠶學得業士、農藝化學得業士ト稱スルコトヲ得

第一項ノ場合ニ於テ不適當ト認メタルコト引續キ二回ナルトキハ願ニ依リ其ノ學科ニ對シ修了證書ヲ附與スルコトアルヘシ

第五 服制

第四十一條 學生ハ本校制定ノ制服制帽ヲ着用スベシ

第四章 研究生

第四十二條 本校得業生中學業優良ナル者ニシテ既習ノ學科ニ就キ更ニ研究セムト欲スル者ニハ出願ニ依リ研究生トシテ在學ヲ許可スルコトアルヘシ

第四十三條 研究生ノ在學期ハ二箇年トス

第四十四條 研究生ハ在學期ノ終ニ於テ研究報文ヲ作り指導教官ヲ經テ之ヲ校長ニ提出スヘシ
第四十五條 研究報文ノ成績適當ナリト認メタル者ニハ研究證書ヲ授與ス

第五章 選科生

五〇

第四十六條 本校學科ノ一科目若クハ數科目ヲ選擇專修セムトスル者アルトキハ選科生トシテ在學セシムルコトアルヘシ

第四十七條 選科生ハ教授上差支ナキ場合ニ限り學年ノ始ニ於テ試驗ノ上入學ヲ許可スルモノトス

第四十八條 選科生ニシテ修學中ノ成績適當ナリト認メタル者ニハ修了證書ヲ授與ス

第六章 授業料

第四十九條 授業料ハ一學年本科學生金五十圓選科生金三十圓トシ研究生ニハ之ヲ徵收セス

第五十條 授業料ハ一學年ヲ三期ニ分チテ徵收ス

第一期 四月一日ヨリ八月三十一日マデ 一學年分ノ十分ノ三

第二期 九月一日ヨリ十二月三十一日マデ 一學年分ノ十分ノ四

第三期 一月一日ヨリ三月三十一日マデ 一學年分ノ十分ノ三

第五十一條 授業料徵收期日ハ第一期ハ四月、第二期ハ九月及第三期ハ一月ノ廿六日、廿七日、廿八日ノ三日間トス

第五十二條 授業料ハ一旦納付ノ後ハ何等ノ事由アリト雖之ヲ返付セス

第五十三條 大正四年三月文部省令第七號實業學校教員養成規程ニ依リ得業後實業學校ノ教職ニ從

事セムトスル者ニシテ文部大臣ノ認可ヲ經タル者ハ授業料ヲ徵收セス

前項出願者ニ對シテハ其ノ決定ニ至ル迄其ノ期ノ授業料徵收ヲ猶豫ス

第一項ノ選定ヲ得タル者ハ得業ノ日ヨリ授業料ヲ免除セラレタル期間ノ二分ノ一實業學校ノ

教職ニ從事スルノ業務アルモノトス

第五十四條

停學ヲ命セラレタル者又ハ休學ノ許可ヲ得タル者ハ其ノ期間内授業料ヲ徵收セス但シ

各期ノ授業料徵收期日以前ニ退學停學又ハ休學シタルトキハ其ノ月ノ授業料ハ一學年分ノ十分ノ一トシ指定ノ日ニ於テ之ヲ納付スヘシ

第五十五條

左ノ各號ノ一ニ該當スル者ハ其ノ月ヨリ一箇年一學年分ノ十分ノ一ヲ割テ以テ次ノ授

業料納付期ノ前月迄ノ授業料ヲ指定期日内ニ納付スヘシ但シ第二號又ハ第三號ニ該當スル者ニシテ既ニ其ノ期ノ授業料納付済ノ者ハ此ノ限リニ在ラス

一、特待生タルノ資格消滅シタルモノ

二、停學ヲ解除セラレ就學シタル者

三、休學ノ事故止ミ就學シタル者

第五十六條 授業料ハ定日ニ納付スヘキ其ノ定日以後ニ入學シタル者ハ入學許可ノ日ヨリ五日以内ニ之ヲ納付スヘキモノトス

第五十七條 授業料ヲ定日ニ納付セサルトキハ本人ニ之ヲ催告シ尙納付ヲ怠ルトキハ第二十四條ニ依リ處分ス

附 則

第五十八條 第四十九條ノ改正ハ大正十一年度ノ入學者ヨリ之ヲ適用シ其ノ以前ニ入學シタル學生ニ對シテハ從前ノ規定ニ據ルモノトス

第五十九條 第二條、第三條及第三十八條ノ改正ハ大正十年四月一日ヨリ之ヲ施行ス

第六十條 第五條、第六條ノ改正ハ大正十二年四月一日ヨリ之ヲ施行ス

第八條ノ改正ハ大正十二年度ノ第二學年ヨリ之ヲ適用シ第三學年ニ對シテハ仍從前ノ規程ニ據ルモノトス

第二 別 科 規 程

第一條 別科ニ於テハ短期ニ専門ノ學術技藝ヲ授クルモノトス

第二條 別科ニ於テ授ケル學科目左ノ如シ但シ變更又ハ取捨スルコトアルヘシ

農 學 別 科

農學總論、育種、作物、園藝、土壤及肥料、畜産、農産製造、病蟲害、農業經濟、實驗及實習、

林 學 別 科

測量、測樹、森林經理、造林及森林保護、森林利用、森林法及林政、實驗及實習

學校長ハ生徒ノ願ニ依リ前項ノ學科目中一科目又ハ數科目ノ選擇專修ヲ許可アルコトアルヘシ

第三條 別科ノ修業年限ハ一箇年トシ十月一日ニ始マリ翌年九月三十日ニ終ル但シ時宜ニ依リ四十日ノ期間内ニ於テ延長又ハ短縮スルコトアルヘシ

第四條 別科ニ入學ヲ許可スヘキモノハ左ノ資格ヲ有シ入學試験並ニ身體検査ニ合格シタル者タルヘシ

一、尋常小學校卒業程度ヲ以テ入學資格トスル終業年限五年及高等小學校卒業程度ヲ以テ入學資格トスル終業年限三年ノ農業學校ヲ卒業シ且ツ卒業后一ケ年間以上實務ニ従事シタル者

二、尋常小學校卒業程度ヲ以テ入學資格トスル修業年限四年又ハ高等小學校卒業程度ヲ以テ入學資格トスル修業年限二年ノ農業學校ヲ卒業シ且ツ卒業后二年間以上實務ニ従事シタル者

三、尋常小學校卒業程度ヲ以テ入學資格トスル修業年限三ケ年ノ農業學校ヲ卒業シ且ツ卒業后三ケ年間以上實務ニ従事シタルモノ

四、前三號ニ準シ農業ニ相當ノ經歷アル者

第五條 入學試験ノ學科目ハ國語、數學、英語トシ尋常小學校卒業程度ヲ以テ入學資格トスル修業年限五ケ年ノ農業學校卒業ノ程度ニ依リ之ヲ行ヒ別ニ口頭試験ヲ行フ

第六條 入學檢定料ハ金貳圓トス入學願書ト共ニ納付スルモノトス

第七條 授業料ハ一人一箇年金三十六圓トシ十月、一月、五月ノ三回ニ金拾貳圓宛其月ノ十日ヨリ

十五日迄ニ納付スルモノトス

第八條 別科ノ課程ヲ修了シタル者ニハ其成績ヲ按シ適當ナリト認メタルトキハ修業證書ヲ授與ス

附 則

第四條第五條第七條ノ改正ハ大正十一年ノ入學者ヨリ之ヲ適用ス

入學願書書式

入學願書

私儀今般御校農學 林學別科ニ入學志願ニ付御許可相成度別紙履歷書並入學檢定料相添ヘ此段相願候也

族籍住所(戸主又ハ誰何男又ハ弟等)

年 月 日 氏 名 印

鹿兒島縣農林學校長

殿

生 年 月 日

履歷書書式

履 歷 書

族籍(戸主又ハ誰何男又ハ弟等)

名 印

生 年 月 日

學 業

一、何年何月ヨリ何年何月マテ何地何學校ニ入り又ハ何某ニ就キ何學修業

一、何年何月何學校ニ於テ何課程卒業

職 業

一、何年何月何日何々職(官)拜命(奉職中)

一、何年何月何日何々職(官)退職(官)

賞 罰

一、何年何月何處ニ於テ何賞罰ヲ受ク

以 上

○細 則

第一 圖書館規則

總 則

第一條 鹿兒島高等農林學校圖書館ハ本校ノ圖書ヲ貯藏スル所トス

第二條 圖書ヲ分チテ左ノ二種トス

第一種 普通圖書

第二種 貴重圖書

第三條 本校職員及ヒ學生ハ圖書ヲ閱覽シ又ハ借受クルコトヲ得

第四條 諸官廳若クハ公私團體及ヒ其ノ役員ハ學校長ノ許可ヲ經テ圖書ヲ閱覽スルコトヲ得

第五條 本館員ノ外圖書ノ出納ヲ爲スコトヲ許サス

第六條 第一種ノ辭書諸學科ニ通スル參考書閱覽室備付ノ圖書及ヒ第二種ノ圖書ヲ借受ケムトスル

トキハ學校長ノ許可ヲ受ヘキモノトス

第七條 何人ヲ問ハス書庫中ニ於テ一切火器ヲ使用スルヲ得ス若シ燈火ヲ必要トスル場合ニ於テハ

覆付ノ燭火ニ限り之ヲ使用スルコトヲ得

圖書貸付

第八條 圖書ヲ借受ケムトスル者ハ定式ノ證書用紙ニ番號書名、著者氏名及ヒ年月日ヲ詳記シ捺印

ノ上圖書館員ニ差出スヘシ

第九條 貸付シタル圖書ハ他人ニ轉貸スルコトヲ許サス

第十條 參考用トシテ借受クルコトヲ得ヘキ圖書ノ冊數ハ左ノ如シ

一、教 官 二十五冊(十五部)

一、助 手 三 冊

一、其ノ他ノ職員 二 冊

冊數ハ洋裝ノモノニ就キ之ヲ定メ和漢裝ノモノハ三冊ヲ以テ洋裝ハ一冊ニ充テ其ノ他ノモノハ

一個ヲ以テ一冊ト定ム又裝釘セサル逐次刊行ノ書ニシテ號數ヲ以テ完冊ヲ爲スモノハ其ノ一完

冊ヲナス迄ノ若干號ヲ合セテ一冊トナス

第十一條 各學科主任ハ參考上必要ノ圖書ヲ借用シ之ヲ教員室若クハ特別教室ニ備付ケ又各課ニ於

テ課長ハ事務上必要ノ圖書ヲ借用シ之ヲ其ノ室ニ備付ケ使用スルコトヲ得此場合ニ於テハ當該

學科主任又ハ課長其保管ノ責ニ任スルモノトス

第十二條 學生ハ教務上差支ナキモノ二冊ヲ限り借り受クルコトヲ得 但シ主任教官ノ證明又ハ圖

書館主事ノ承認アルモノハ此ノ限ニ在ラス

五八

第十三條 冬夏期休業中圖書ヲ借受ケムトスルトキハ職員ハ更ニ借受ケノ手續ヲナシ學生ハ教官ノ

承認ヲ經テ冬期休業ニハ二冊夏期休業ニハ五冊ヲ限リ借受ルコトヲ得

第十四條 逐次刊行書ヲ借受ケタル者ハ十日以内ニ閱了シ返納スベシ

第十五條 第十一條ニ依リ貸付シタル圖書ハ一週間以内ニ返納スヘシ若シ引續キ借受クル必要アル

トキハ主任教官ノ證明又ハ圖書館主事ノ承認ヲ受クヘシ

第十六條 職員ニシテ免職轉任等ノ場合及ヒ生徒ニシテ退學、休學等ノ場合ニハ其ノ事由ノ生シタ

ル日ヨリ三日以内ニ返納スヘシ

第十七條 借受ケタル圖書ハ毎學年ノ終ニ於テ指定ノ期日迄ニ悉皆返納スヘシ 但シ必要アル場合

ハ臨時之ヲ返納セシムルコトアルヘシ

圖書 閱覽

第十八條 閱覽室ハ休業日ヲ除ク外毎日之ヲ開ク 但シ開閉ノ時限ハ時々之ヲ揭示スヘシ

第十九條 學生閱覽室ニ入ラムトスルトキハ閱覽票ヲ圖書館員ニ渡シ置キ退場ノ際之ヲ受取ルヘシ

閱覽票ハ毎年四月圖書館ヨリ之ヲ交付ス

第二十條 圖書ヲ閱覽セムトスルトキハ目錄ニ就キ其ノ圖書ヲ檢出シ規程ノ用紙ニ書名番號氏名年

月日等ヲ詳記シ館員ニ差出シ之ヲ借受ケ閱覽シ了レハ直ニ返納スヘシ 但シ閱覽冊數ハ一時ニ
三冊ヲ越ユルヲ得ス

第二十一條 圖書閱覽ハ閱覽室ニ於テ爲スベシ

閱覽室備付ノ參考書及ヒ定期刊行物ハ定メタル席ニ於テ閱覽シ閱覽了レハ直ニ所定ノ位直ニ納
メ置クヘシ

第二十二條 閱覽室ニ在リテハ喫煙音讀談話等ヲ爲スコトヲ得ス

第二十三條 閱覽室ニハ圖書文房具ノ外他ノ物品ヲ携帯スルコトヲ得ス

第二十四條 閱覽票ハ他人ニ轉貸スルコトヲ得ス

第二十五條 閱覽票ヲ亡失毀損シタルトキハ直ニ其ノ旨ヲ圖書館主事ニ届出更ニ閱覽票ノ交付ヲ請
フヘシ

第二十六條 第四條ニ依リ學校長ヨリ圖書閱覽ノ特許ヲ得タル者ニハ定式ノ閱覽票ヲ交付ス

圖書 檢索

第二十七條 左ニ掲ケタル者ハ書庫内ニ入り圖書ヲ檢索スルコトヲ得

一、教官主事及課長

一、右ノ外圖書館主事ノ許可ヲ得タル者

五九

第二十八條 圖書ヲ檢索スル者ハ圖書ノ位置ヲ錯亂スヘカラズ

制 裁

六〇

第二十九條 圖書ヲ亡失毀損若クハ汚染シタルモノハ其ノ損害ノ多少ニ依リ同一ノ圖書ヲ以テ償ハシメ又ハ修補セシム 但シ時宜ニ依リ修理費用又ハ相當代價ヲ以テ辨償セシムルコトアルヘシ

第三十條 本則ニ違背シタル者ハ其ノ輕重ニ從ヒ一定ノ期限又ハ無期限ニ圖書ノ閱覽及ヒ借受ヲ禁スルコトアルヘシ

第二 學生心得

第一條 本校學生タルモノハ常ニ左ノ要項ヲ服膺格守スヘシ

一、學校ノ名譽ヲ重シ學生ノ本分ヲ守リ苟モ其體面ヲ汚スカ如キ言動アル可ラス

二、校則ヲ遵守シ職員ハ勿論凡テ長上ノ命令ヲ尊重スヘシ

三、信義ヲ重シ質實穩健ヲ旨トシ禮讓ヲ厚クスヘシ

第二條 告示ハ之ヲ揭示シタル日ヨリ一般ニ了知シタルモノト見做スニヨリ常ニ能ク注意スヘシ

第三條 飲酒ハ心身ヲ害シ風紀ヲ亂スニヨリ本校ハ之ヲ禁ス

第四條 疾病又ハ事故ニ依リ缺課スルモノハ左記様式ノ本校所定ノ用紙ニヨリ届出ツヘシ

缺 課 届

一、缺 課 時 日 自 至 月 月 日 日

一、理 由

大 正 年 月 日

學 科 年 生

保 證 人

鹿兒島高等農林學校長 吉村清尙殿

備考 一、缺課シタルモノハ翌日迄缺課セントスルモノハ前日迄届出ツベシ

二、缺課一週間以上ニ及フモノハ醫證若クハ保證人ノ連署ヲ要ス

三、缺課全日ニ涉ラサルトキハ其學科目ヲ附記スルモノトス

第五條 金錢其他貴重品ハ保管ニ注意シ學資ハナルヘク本校ノ振替預金ニヨリテ受クベシ

第六條 校内ノ生産物特ニ花卉果物ノ如キハ試驗的貴重ノモノニツキ猥リニ採集スベカラズ

第七條 公開ノ講演、音樂、運動競技等ニ参加スル場合ニハ學校ノ許可ヲ受クヘシ

第八條 課業ヲ受クル際ニハ制服ヲ着用シ若シ代用服ヲ着用セントスルトキハ學生課ノ許可ヲ受ク

ベシ

第九條 衛生保健ニ注意シ特ニ傳染病ニツキテハ警戒ヲ怠ルヘカラズ

六一

第三 寄宿舎規則

第一條 本校寄宿舎ハ之ヲ對岳寮ト名ケ學生心身ノ修養品性陶冶ノ處トス

第二條 寮生ハ學生監督ノ下ニアリテ左ノ綱領ニ基ツキ秩序的共同生活ノ美風ヲ養成スルコトニ務ムベシ

綱 領

一、自敬、自重ノ念ヲ以テ協同自治ノ精神ヲ發揮スルコト

二、禮儀、規律ヲ重ンジ謙讓ノ徳ヲ養成スルコト

三、體育、衛生ヲ重ンジ勤勉力行ノ風ヲ振作スルコト

第三條 新入生、總務委員、消費組合並ニ炊事役員ハ總テ寄宿舎ニ入ルヲ要シ養蠶科生ニハ特ニ入舎ヲ命スルコトアルベシ其他ノ學生ニシテ入舎ヲ希望スル時ハ人員ヲ限リ詮議ノ上之ヲ許可ス

第四條 各寮ニ總務委員二名、各室ニ室長一名ヲ置キ總務委員ハ任期ヲ半學年間トシ五月並ニ十一月ニ於テ在寮二年生中ヨリ之ヲ選舉シ學校長之ヲ許可ス 但再選ヲ妨ケス

第五條 退舎セントスルモノハ總務委員ヲ經テ學生課ニ願出ツベシ

第六條 人員點驗ハ學生課ニ於テ臨時ニ之ヲ行フ

第七條 炊事及其會計ハ學生監之ヲ監督ス

第八條 寮生ハ規約ヲ定メ學校長ノ認可ヲ得テ之ヲ實行スベシ

規約ヲ以テ定ムベキ事項ハ左ノ如シ

一、寮内ノ秩序風紀並ニ衛生ニ關スルコト

二、炊事ニ關スルコト

三、其他必要ナル事項

第九條 起床、食事、點檢、就床 外出時間並ニ歸省、外泊、入院等ニ付テハ別ニ之ヲ定ム

附 則 各季休業中ハ寄宿舎ヲ閉鎖スルコトアルベシ

第四 通學生取締規則

第一條 通學生ヲ各科各級ニ分チ總代ヲ置ク

總代ハ教官並ニ學生課員ノ指揮ヲ受ケ風紀ニ注意シ兼テ命令、其他ノ事項ノ傳達ヲ掌ルモノトス

第二條 通學生ハ每學期ノ始ニ於テ本校所定ノ用紙ニヨリ學生課ニ宿所ヲ届出ツヘシ

通學生轉宿シタルトキハ三日以内ニ更ニ前項ノ手續ヲナスヘシ

第三條 通學生ノ宿所ニシテ不適當ナリト認ムルトキハ轉宿セシムコトアルヘシ

第四條 通學生ニシテ一週間以上歸省、入院若クハ旅行スルトキハ其事由ヲ具シ學生課ニ届出スヘシ

帽子
質地
黑絨

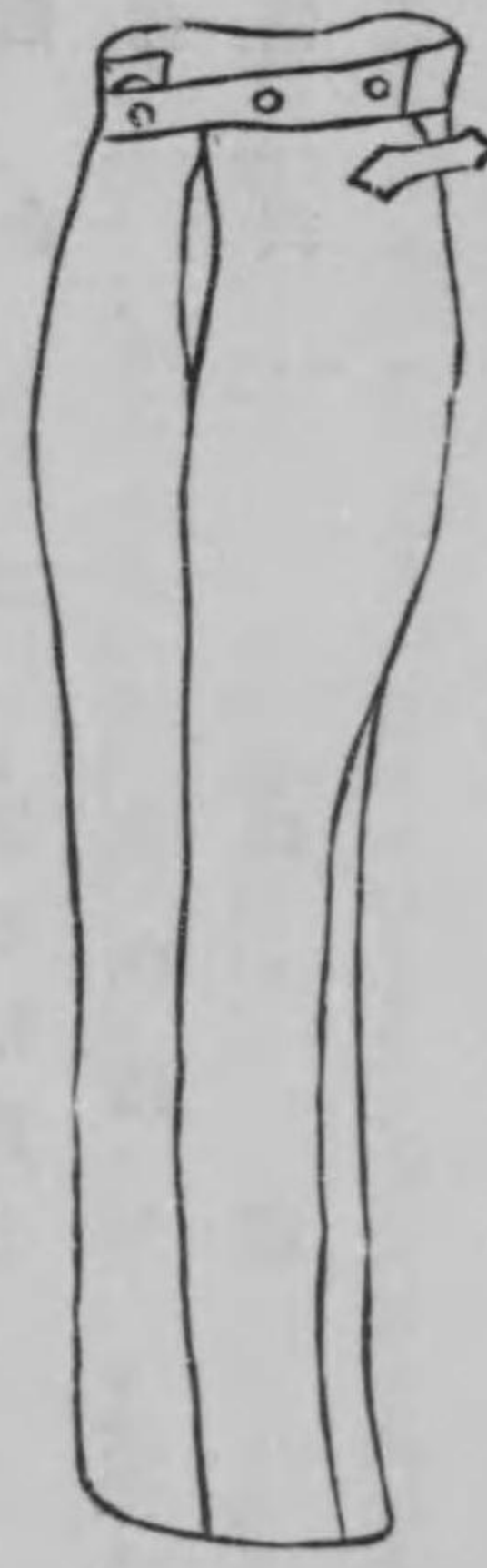

鍔巻ハ黒織子
一文字形

(子帽蓋多) 帽 略



(色金) 釦



子 帽

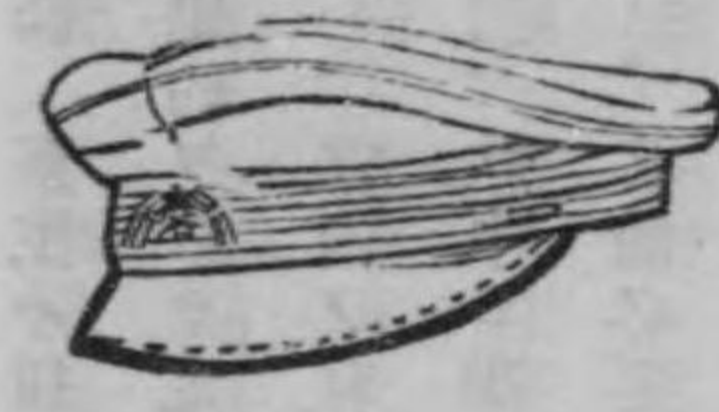

(色金) 章 前



(面前) 衣



第一條 學生ノ制服ハ左ノ如シ

第五 學生制服

分 八 寸 一

宿所	宿所
市内	市内
科	科
町	町
姓名	姓名
學年	學年
番地	番地
	方

五 寸

前章	金色如圖								
眼庇	黒革								
頤紐	黒革幅四分								
釦式	金色圓形 校章入								
地質	黒絨 又ハ黒小倉但シ夏服ハ「セル」小倉又ハ麻								
釦	金色如圖								
襟章	左襟ニ農學科ハA、林學科ハK、養蠶學科ハS、農藝化學科ハC、 右ニハ第一學年生ハI、第二學年ハII、第三學年ハIIIノ金字ヲ附ス 金色圓形校章入二個付								
袖章	如圖								
袴	衣ニ同シ								
地質	如圖								
制式									

第二條 制服ヲ着用スヘキ場合ハ左ノ如シ

一、課業ヲ受ケルトキ

二、本校學生タルヲ表示スルトキ

三、其他本校ヨリ特ニ指定セラレタルトキ

第三條 實習實驗等ニ從事スルトキハ所定ノ作業服ヲ着用セシムルコトアルヘシ

第四條 疾病其ノ他ノ事故ニヨリ制服ヲ着用シ難キトキハ其ノ旨届出ツヘシ

第五條 冬服及夏服用期間ハ左ノ如シ 但シ場合ニヨリ特ニ服種ノ變更ヲ命スルコトアルヘシ

夏服	自五月三十一日
冬服	自十一月一日起至四月三十日

第六條 夏服ヲ着クル際ニハ略帽ヲ着用スルコトヲ得

第七條 新入學生ハ五月一日迄ニ制服及ヒ實習服ヲ調製着用スヘシ

第八條 學生外出スルトキハ制服制帽又ハ制帽及袴ヲ着用スヘシ

第九條 研究生選科生並ニ別科生ノ制服ハ學生ニ準ス 但シ襟章ノ數字ヲ附セサルモノトス

第十條 制服ハ常ニ清潔ニシ見苦シカラサル様手入スヘシ

第六 校旗ニ關スル規程

校旗ノ保護

第一條 校旗ハ校長室ニ置クモノトス

第二條 校旗ニ對シテハ職員生徒ハ敬虔ノ念ヲ以テ常ニ之ヲ尊重擁護スヘシ

第三條 非常ノ場合ニ於テハ本校職員並旗手ハ校旗ニ對シ臨機ノ處置ヲナスモノトス

旗手ノ任命

第四條 旗手ハ各學科上級生ニ就キ教官會議ニ諮リ校長之レヲ命ス

第五條 旗手ヲ分チテ正副トシ正旗手ハ校旗ノ捧持ヲ掌リ副旗手ハ常ニ正旗手ニ伴ヒ必要ノ場合ハ

正旗手ニ代リテ校旗ノ捧持ヲ掌ル

第六條 正旗手ハ學年變更毎ニ各學科交番ニ之レニ當ル

校旗ノ迎送

第七條 校旗ハ學校長若クハ學校長代理者ノ面前ニ於テ迎送スルモノトス

第八條 校旗ヲ迎フルニハ學生課員一名旗手ヲ引率シ校長室ニ至リ旗手ヲシテ校旗ヲ持セシメ之レ

ヲ誘導スルモノトス

第九條 校旗ヲ送ルニハ旗手ヲシテ校旗ヲ持セシメ學生課員一名旗手ヲ引率シ之レヲ校長室ニ誘導

スルモノトス

校旗ノ出動

第十條 校旗ヲ捧持スヘキ場合左ノ如シ

一、學校ノ全員行動シ學校ヲ表示スルトキ

二、本校ニ於ケル重要ナル儀式舉行ノトキ

三、其ノ他學校長ノ特ニ適當ト認メタルトキ

第十一條 校旗ヲ捧持シテ出動スル場合ニハ職員學生ハ之レニ隨從スルモノトス但シ止ムヲ得サル

事由アルトキハ途中ノ隨從ヲ省略スルコトヲ得校旗ヲ收メテ携帶スルトキハ此ノ限リニアラス

校旗ニ對スル敬禮

第十二條 職員並ニ學生ハ校旗ニ對シ姿勢ヲ正シ注目(着帽ノ場合ニハ脱帽)ノ敬禮ヲナスモノトス

第十三條 學生ノ整列ノ場合ニアリテハ指揮官ノ號令ヲ以テ敬禮ヲナスモノトス

第十四條 校旗ニ上覆ヲ附シタルトキハ前項ノ敬禮ヲナスニ及ハス

校旗ノ持方及ヒ其ノ敬禮

第十五條 旗手列中ニ在リテ停止或ハ行進スルトキハ校旗ヲ持ツニハ旗鐙ヲ右ノ腕骨上ニ當テ右肘

ヲ後ロニシテ旗頭ハ僅ニ前方ニ傾カシムルモノトス

第十六條 校旗ノ敬禮ハ皇室並神前其ノ他特ニ指定セラレタル場合ニ限ル

第十七條 校旗ノ敬禮ヲ行フヘキトキハ次ノ方法ニ從フヘシ校旗受敬禮者ヲ距ル六步ノ所ニテ旗手

ハ右手旗竿ニ沿ヒテ眼ノ高サニ上ク旗繳ヲ右臑骨ヨリ離スコトナク右手ヲ充分前方ニ伸ハシ殆
ント旗竿ヲ水平ニス而シテ受體者ヲ過ル六歩ノ所ニ至レハ校旗ヲ起立シ定規ノ持方ニ復ス

第七 寄宿料徴收規程

第一條 本校寄宿舎及ヒ演習林並牧場寄宿舎ニ入舎スルモノハ寄宿料ヲ納付スヘシ但シ特待生ハ之
ヲ徴收セス

第二條 寄宿料ハ一箇年金貳拾四圓トス

第三條 寄宿料ハ月割トシ毎月金貳圓宛之ヲ徴收ス

前項ノ納期ハ毎月一日ヨリ五日迄トス 但四月、九月、一月ハ十一日ヨリ十五日迄トス

第四條 月ノ半途ニ於テ入舎スルモノハ第三條ノ寄宿料ハ入舎ノ日ヨリ五日以内ニ納付スヘシ

第五條 寄宿料徴收期日以前ニ退舎セントスルモノハ第三條第二項ノ納付期日ニ拘ラス其ノ月分ノ

寄宿料ヲ納付スヘシ

第六條 本校ヨリ校外宿泊ヲ命シタルモノニシテ便宜上一時寄宿舎ニ宿泊セシムル必要アルモノハ

七日以内無料入舎ヲ許可スルコトアルヘシ

第七條 本校寄宿舎及ヒ演習林並牧場寄宿舎間ヲ轉舎シタル者ノ寄宿料ハ共通トス

第八條 平素ハ通學生ニシテ演習林並牧場ニ於テ演習ノ爲メ演習林並牧場寄宿舎ニ入舎シタルモノ

ハ入舎ノ日ヨリ退舎ノ前日迄一日十錢ノ割合ヲ以テ寄宿料ヲ徴收ス

此ノ寄宿料ハ本校ニ歸着ノ日ヨリ五日以内ニ納付スベシ

第九條 一旦納付シタル寄宿料ハ半途ニ退舎スルト雖モ之ヲ返付セス

附則 第二條、第三條、第四條、第五條、第九條ノ改正ハ大正十二年度ヨリ之ヲ施行ス

第八 非常手配規程

第一條 本校失火若クハ近火等事變ノ節ハ守衛又ハ小使其ノ他之ヲ知リタル者ヨリ執務時間内ハ庶
務課、會計課及ヒ學生課ニ其ノ他ハ當直員ニ急報スヘシ

第二條 庶務課、會計課、學生課及ヒ當直員ニ於テ前條ノ報ニ接シタルトキハ直ニ手後レナキ様相
當ノ手配ヲ爲シ特ニ 御眞影並ニ勅語謄本ノ保安ニ留意スヘシ但シ當直員ハ同時ニ學校長、課
長、主事及ヒ其他職員學生ニ報知スヘシ

第三條 事變ノ節多人數ノ手配ヲ要スト認ムル場合ニ於テハ前條職員ハ守衛補ヲシテ火災ハ火災號
音ヲ其ノ他ノ事變ハ集合ノ號音ヲ吹奏セシムヘシ

第四條 前條ノ信號アリタルトキハ職員學生及ビ諸傭人ハ上官ノ指揮ヲ受ケ各自ノ部署ニツクベシ

第五條 非常手配ヲ分テテ左ノ三掛トシ非常事變ノ節夫々分掌ノ手配ニ従事スルモノトス

一、警 戒 掛

- 二、防 火 掛
- 三、運 搬 掛

學生掛員ノ編制ハ毎年四月學生課ニ於テ之ヲ定ム

第六條 警戒掛ノ分掌ヲ定ムルコト大要左ノ如シ

- 一、表裏門共直ニ之ヲ閉鎖ス出入者アルトキハ小脇門ヲ開閉スヘシ
- 二、一名宛各門ノ内側ニ立チ嚴重ニ出入ヲ監視シ本校其ノ他官衙ノ職員及ヒ警官消防夫並ニ本校諸備人若クハ出入ノ諸商人職工等ノ外ハ通門ヲ禁止スベシ
- 三、始終校内ヲ巡邏シテ盜賊等ヲ戒ムヘシ
- 四、表立關ニ見張シテ出入ヲ監視シ駈付人氏名等ヲ書留置クヘシ
- 五、校内ヲ巡邏シ窓ノ外戸ヲ閉チ風孔ヲ塞キ倉庫ハ目塗ノ用意ヲ爲シ物品運搬濟ノ上又ハ運搬ヲ待タヌ直ニ入口非常戸ヲ締切ル等適宜ノ手配ヲ爲スベシ
- 六、夜中ニ在リテハ當直員ノ指揮ヲ受ケ表門及ヒ玄關等ニ高張提灯ヲ點シ其ノ他要所ニ點燈シ又各所入口開扉ノ用意ヲ爲スヘシ
- 七、暖爐燈火其ノ他一般火氣ノ存スル所ニハ特ニ警戒ヲ加ヘ其ノ必要ト認メタルモノノ外ハ總テ消火スヘシ

第七條 防火掛ノ分掌ヲ定ムルコト大要左ノ如シ

- 一、校内失火ノ節ハ直ニ備付ノ消火栓唧筒及ヒ消火器ヲ使用シ專ラ消防ヲ爲スヘシ
- 二、近火ノ節ハ適宜ノ要所ニ唧筒ヲ引キ出シ防火ノ用意ヲナシ若シ延燒ノ虞アルトキハ水ヲ建物ニ注キ充分ノ豫防ヲ爲スヘシ

第八條 運搬掛ノ分掌ヲ定ムルコト大要左ノ如シ

- 一、校内ノ失火ニテ消止ノ難キカ或ハ近火ニシテ延燒ノ虞アリト認ムルトキハ書類圖書其ノ他ノ物品ヲ安全ノ場所ニ運搬シ監視者ヲ附シテ嚴重ニ取締ヲナスベシ
- 二、物品ヲ運搬スルニハ火元最寄ノ個所ヨリ始メ且ツ貴重品及ヒ書類ヲ先ニシ次ニ圖書其ノ他一般ノ物品ニ及フヘシ

第九條 非常手配掛員ハ別ニ指定ス但シ掛員駈付ケサル間ハ在校者ニ於テ上官ノ指揮ヲ受ケ夫々手配ニ從事スヘシ

第十條 左ノ非常用具ハ各掛員ニ於テ夫々整頓シ消火栓唧筒消火器其ノ他ハ時々之ヲ試用シテ常ニ故障ナカラシムヘシ

- (一) 消 火 栓
- (二) 唧 筒
- (三) 消 火 器
- (四) 消 火 栓 用 筒 先 及 ホ ー ス

(五) 立 蕃 桶
 (七) 梯 子
 (九) 處 口
 (三) 鋸
 (五) 運 搬 布 箱

(六) ズ ヅ ヅ 水 桶
 (八) 叉
 (十) 斧
 (三) 金 杆
 (六) 大 網
 (六) 搬 出 布 種

第十一條 倉庫ノ入口及ヒ窓ノ非常戸等ハ掛員ニ於テ時々閉鎖ヲ試ミテ其ノ完備ヲ計リ目塗用土ハ常ニ所定ノ場所ニ用意シ臨時使用ニ差支ナキ様注意スヘシ

第十二條 一年二回以上學生ヲシテ非常手配演習ヲ爲サシムヘシ

第九 獎 勵 金

玉利農學博士獎學資金

右ハ大正五年拾貳月玉利農學博士還曆祝賀記念ノ爲メ有志者ニ於テ醱集シ帝國政府四分利公債證書額面參千五百圓ヲ寄附セルモノニシテ其ノ利子ヲ以テ學術研究及獎勵ノ費途ニ充ツベキモノトス

農藝化學研究獎學資金

右ハ合名會社鹿兒島市化學研究所代表社員宮原稻若ヨリ大正六年十一月金六百圓、大正七年四月金四百圓、全年十月金四百圓ヲ寄附セシモノニシテ農藝化學研究費ニ充ツベキモノトス

恒藤農學博士獎學資金

右ハ農學博士恒藤規隆ヨリ金貳千五百圓ヲ寄附シ大正七、八、九、十、十一年ノ五年度ニ涉リ毎年金五百圓ヲ分納スルモノニシテ甲種農學校出身ノ本校學生中學術優等品行方正ナル者ノ貸費ニ充ツヘキモノトス

第十 玉利農學博士獎學資金給與規程

第一條 玉利農學博士獎學資金ヨリ生スル利子ハ本校在學生中學術優良、實習並演習勵精、心身鍛鍊精進ヲ怠ラサル者等青年學生ノ模範ト爲スニ足ル者ヲ獎勵スル爲メノ費途ニ充ツルモノトス

第二條 獎勵金ノ給與ヲ受クベキ者ノ選定ハ教官會議ニ於テ決定スルモノトス

第三條 獎勵金ハ左ノ標準ニ依リ毎年各等通シテ二十人以内トス

甲 號	貳 拾 圓 以 內	學術優良實習並演習勵 精身心鍛鍊ヲ勉ムル者
乙 號	拾 圓 以 內	同上ニ準スベキ者
丙 號	五 圓 以 內	同上ノ一部ニ勵精ナル者
特別賞	參 圓 以 內	特待生ニ交付スル者

第十一 學校醫職務規程

- 第一條 校醫ハ校内衛生ニ關スル事務ニ參與シ又學生ノ衛生及疾病ニ關スル事務ヲ擔當ス
- 第二條 本校ニ校醫二人ヲ置キ一人ヲ顧問醫トシ一人ヲ治療醫トス
- 第三條 顧問醫ハ學校衛生及ヒ醫務ニ關シ學校長ノ顧問タルモノトス
- 第四條 治療醫ノ職務ハ左ノ如シ
 - 一、學生ノ疾病治療ニ關スルコト
 - 二、學生及入學受験者ノ身體検査ニ關スルコト
 - 三、寄宿舎ノ衛生ニ關スルコト
- 第五條 治療醫ハ每週二回出校シ其職務ニ從事スヘシ
- 第六條 校醫ハ學生ノ入學、休學、退學等ニ關シ其必要ニ應シ學生ノ身體検査ヲナシ診斷書ヲ與フベシ
- 第七條 校醫ハ毎年一回全校生徒ノ身體ヲ検査スヘシ
- 第八條 校醫ハ衛生上必要ト認メタル事項アル時ハ之ヲ校長ニ上申スヘシ
- 第十二 森林事務見習心得
- 第一條 事務見習ノ爲出張スルトキハ豫メ主事ノ指揮ヲ受クヘシ

第二條 校外實習中ハ當該官署會社等ノ諸規則命令ヲ遵守シ勤敏事ニ徒ヒ迷惑トナル如キ行爲アル可ラス

第三條 實習地ニ到着シタルトキハ其宿所ヲ學生課ニ届出ツベシ

第四條 實習中手當其他給與ヲ受ケタルトキハ其旨ヲ學校ニ届出ツヘシ

第五條 疾病又止ヲ得サル事故ニヨリ實習ヲ中止スルトキニハ事由ヲ具シテ其旨當該官署會社等並ニ本校ニ届出ツヘシ

第六條 實習ヲ卒ヘタル者ハ實習日誌並ニ報告書ヲ主事ニ差出スヘシ

○出版物

學術報告 第一號

一 植物體中有機鹽基特ニ「ベタイネ」[●]「リ」_ン「鹽基」及ビ「コリン」ノ分布ニ就テ..... 教授 農學博士 吉村 清 尙

一 乾鱈ノ窒素化合物ニ就テ..... 助教授 農學得業士 金井 眞 澄

一 鱈煎汁中ノ窒素化合物ニ就テ..... 教授 農學博士 吉村 清 尙
助教授 農學得業士 金井 眞 澄

一 鮮鯛中有機鹽基ノ存在ニ就テ..... 教授 農學博士 吉村 清 尙

一 青椿象ノ窒素化合物ニ就テ..... 教授 農學博士 吉村 清 尙

一 椎茸ノ成分ニ就テ..... 助教授 農學得業士 金井 眞 澄

一 合成「ベタイン」ニ就テ..... 教授 農學博士 吉村 清 尙

一 薯蕷ノ窒素化合物ニ就テ..... 教授 農學博士 吉村 清 尙

一 吐喝喇群島殊ニ中之島及寶島ノ植物ニ就テ..... 教授 農學博士 吉村 清 尙

一 Paragmidrum 屬ノ一新種ニ就テ (豫報)..... 教授 農學博士 河越 重 紀

學術報告 第二號

一 食用植物ノ化學的研究(第一報)..... 教授 農學博士 吉村 清 尙

一 食用植物ノ化學的研究(第二報)..... 教授 農學博士 吉村 清 尙

一 食用植物ノ化學的研究(第三報)..... 教授 農學博士 吉村 清 尙

一 鳥賊 Phosphatides ニ就テ..... 教授 農學博士 竹内 徳 三 郎

一 降水中所含窒素化合物ノ測定成績..... 農學得業士 足立 彌 八

一 尿中ノ窒素化合物ニ就テ..... 農學得業士 福谷 君 眞

一 小麥麩及ヒ大豆ノ加水分解ニ就テ..... 農學得業士 足立 彌 八

一 本校演習林ニ於ケル雲霧結量一觀測..... 教授 林學士 淵野 旭 子

一 種子島牧場植物誌..... 助教授 林學得業士 岡積 眞 人

一 鹿兒島縣下ニ於ケル蝶類ノ分布ニ就テ..... 農學得業士 岩田 收 二

學術報告 第三號

一 食用植物ノ化學的研究(第四報)..... 教授 農學博士 吉村 清 尙

一 ゲンノシヨウコ(牝牛兒苗)ノ成分ニ就テ..... 助教授 農學得業士 足立 彌 八

一 殘滓ヨリ燐ウオルフラム酸ノ回收ニ就テ……………教授 農學博士 吉村 清 尙

一 煙草莖ノ利用ニ關スル研究(第一報)……………助教授 農學得業士 足立 彌 八

一 蘇鐵ノ成分ニ就テ(第一報)……………教授 農學博士 吉村 清 尙

一 ウレアーゼ及ビ其應用ニ關スル研究……………農學得業士 福谷 君 貞

一 スルデノ種實中ニ存スル鹹味物質ニ就テ……………教授 農學博士 吉村 清 尙

一 櫻島噴出物礫砂礫ニ就テ……………農學得業士 相 良 長 輝

一 占領南洋諸島產植物考察……………教授 農學士 竹 內 德 三 郎

一 占領南洋諸島產植物考察……………教授 農學士 福 谷 君 貞

一 占領南洋諸島產植物考察……………教授 農學士 河 越 重 紀

學術報告 第四號

一 薏苡仁ノ成分ニ就テ……………教授 農學博士 吉村 清 尙

一 橙果ノ利用ニ關スル研究……………農學得業士 相 良 長 輝

教授 農學博士 吉村 清 尙

學術報告 第五號

一 蘇鐵ノ成分ニ就テ(第二報)……………教授 農學博士 吉村 清 尙

一 蘇鐵ノ成分ニ就テ(第三報)……………教授 農學博士 吉村 清 尙

一 カラスウリ(王瓜)ノ成分ニ就テ……………農學得業士 古賀 藤 次 郎

一 胡麻ノ成分ニ就テ……………教授 農學博士 吉村 清 尙

一 棟實ノ利用ニ關スル研究……………教授 農學博士 吉村 清 尙

一 種々ノ溫度ニ於ケル四種ノ油ノ屈折率ニ就テ……………農學得業士 古賀 藤 次 郎

一 山岳ニ於ケル森林カ水源ヲ涵養スル作用ヲ論ズ……………教授 農學博士 吉村 清 尙

一 山岳ニ於ケル森林カ水源ヲ涵養スル作用ヲ論ズ……………教授 農學博士 伊 豆 直 吉

一 白米ノ腐敗生成物ニ就テ……………教授 農學博士 吉村 清 尙

一 白米ノ腐敗生成物ニ就テ……………農學得業士 陳 方 濟

一 茄ノ窒素化合物ニ就テ(第一報)……………教授 農學博士 吉村 清 尙

一 茄ノ窒素化合物ニ就テ(第二報)……………教授 農學博士 吉村 清 尙

- 一 蘇鐵種實ノ有毒成分ニ就テ……………教授 農學博士 吉村清尙
- 一 蘇鐵ノ成分ニ就テ(第四報)……………教授 農學博士 吉村清尙
- 一 蘇鐵ニ對スル窒素養分ノ給源……………教授 農學博士 吉村清尙
- 一 筍及里芋莖ノ發味成分ニ就テ……………政 授 農學博士 吉村清尙
- 一 煙草莖ノ利用ニ關スル研究(第二報)……………助教授 農學得業士 西田孝太郎
- 一 本校内ニ於ケル土壤ノ熱學的性質……………教授 農學博士 吉村清尙
- 一 封建治下ニ於ケル奄美大島ノ農業……………農學得業士 福谷君貞
- ……………教授 理學士 伊豆直吉
- ……………政 授 農學士 小出滿二
- ……………農學得業士 有馬市藏

○敷地、建物及農林實習場

本校ノ敷地ハ鹿兒島縣鹿兒島市上荒田町及鹿兒島縣鹿兒島郡中郡宇村ニ跨リ其實測面積八萬九千三百十坪七合五勺ニシテ之レニ建設セル建物ノ總坪數ハ參千六百五拾坪ナリ又本校所屬果樹園ハ鹿兒

島縣鹿兒島郡中郡宇村及西武田村ニ跨リアルモノ其面積八町二反一畝二十九步ニシテ建物坪數三十坪五合ナリ演習林ハ鹿兒島縣肝屬郡牛根村及同郡垂水村ニ跨リアルモノ其ノ實測面積參千百五町貳反壹畝壹步ニシテ建物ノ總坪數ハ百廿九坪二合七勺ナリ農林實習場ハ同郡佐多村ニアルモノ其實測面積參百拾六町四反八畝貳拾壹步ナリ又牧場ハ鹿兒島縣熊毛郡北種子村西之表ニアリテ其實測面積ハ二百七十四町六反六畝二十二步ニシテ建物ノ總坪數ハ四百六十一坪五合三勺ナリ尙植物試驗場ハ鹿兒島縣揖宿郡指宿村ニアリテ其面積壹町八反一畝十四步ニシテ建物ノ坪數ハ六十坪五合ナリ

○職員

(大正十二年九月現在)

- | | | |
|---------------------------|------------|----------|
| 校長 | 農學博士農學士 | 吉村清尙 |
| 名譽教授 | 農學博士農學士 | 玉利喜造 鹿兒島 |
| 教授 | 農學士 | 重松達一郎 愛媛 |
| 英語、作物學、育種 | 農學科主事、別科主事 | 評議員 |
| 造林及森林保護學、林産製造學、狩獵、英語、熱帶林學 | 學生課長 | 評議員 |
| 動物及昆蟲學、森林昆蟲學、動物實驗、蠶業汎論 | 養蠶學科主事 | 陸軍砲兵中尉 |
| 物理學及氣象學、物理實驗、敎學 | 評議員 | 農學士 |
| | 農學士 | 岡島銀次 福井 |
| | 理學士 | 伊豆直吉 福岡 |

(在外研究中)

修身、肥料學、生理化學

森林法律及森林管理學、經濟林政學、獨逸語

(在外研究中)

作物、熱帶農學

獸休病理學、微生物學

畜產學、農學

(在外研究中)

法律及經濟學、財政學、法律及行政大意

圖藝學、農業工程學、熱帶農學、農學

修身、教育學、英語、獨逸語

養蠶學、蠶體解剖及蠶體生理、英語

養蠶學實驗、養蠶實習、春期飼育

農業經濟及農政、農學概論、植民政策、經濟演習

森林土木學及治水學、林學、數學、土木實習

裁縫學、養蠶學、遺傳學、養蠶學實驗、養蠶實習、春期秋期飼育

陸軍步兵軍曹

林學士

校長

林學科主事

陸軍步兵中尉

林學士

農學士

農學士

農學士

農學士

農學士

農學士

農學士

農學士

八四

萬年信 吉山形

吉村清 尙前出

川島明 八巖手

河越重紀 鳥取

谷口熊之助 愛媛

北島鉞 雄靜岡

米山 豐靜岡

中野治房 千葉

橫山三穂 山口

草野嶽男 鹿兒島

黒木重也 鹿兒島

岩崎行高 東京

吉田安喜雄 大分

西力 造 島根

關口吉次郎 群馬

化學、農産製造、英語

園藝、農場實習(園藝)

土壤及肥料、生理科學、有機化學、獨逸語、化學實驗

理論化學、分析化學、無機化學、化學實驗

助教

作物、農場實習(作物)

植物學、植物病理學、森林植物學及樹病學

植物學實驗、植物病理學實驗

昆蟲、養蠶實驗及動物實驗

畜産實習種子島牧場在勤

土壤學、地質、土壤、礦物地質

園藝、農場實習(園藝)

作物、農場實習(作物)

養蠶、桑園實習、農場實習、養蠶實習

森林利用、造林數學、造林實習

製糸

農藝化學科主事

陸軍步兵少尉

農學士

農學別科主任

農學得業士

農學士

農學士

農學士

農學士

農學士

農學士

農學士

農學士

農學士

農學士

農學士

農學士

農學士

農學士

農學士

農學士

農學士

農學士

陸軍步兵少尉

農學士

農學得業士

農學士

農學士

農學士

農學士

農學士

農學士

農學士

農學士

農學士

農學士

農學士

農學士

農學士

農學士

農學士

農學士

農學士

農學士

農學士

鈴木重雄 宮城

安齋 眞宮城

三須英雄 山口

辻本孫三郎 三重

河邊仲藏 宮崎

内藤 喬 島根

矢崎正保 山梨

央 常四郎 鹿兒島

西田孝太郎 福岡

光保正信 廣島

伊藤耕太郎 福岡

木脇寅熊 鹿兒島

東 巽 山口

齋脇五之助 鹿兒島

八五

講師 (就職順)

地質及土壤學、肥料學 農學博士農學士 恒藤規隆 東京
 植民政策 マスターオブアーツ 松岡正男 青森
 森林土木學 山林技師 磯崎恒男 鹿兒島
 體操 陸軍歩兵中尉 勝龍太郎 鹿兒島
 植民政策 文部省督學官農學士 小出滿二 兵庫
 測量、測量實習 林學得業士 黒井雄三 岐阜
 體操 陸軍歩兵少佐 能勢榮熊 鹿兒島
 肥料、化學實驗 農學得業士 藤瀬四郎 長崎
 製造化學 農學得業士 村田久次 宮崎
 佛語 文學士 牧山清 東京
 機械工學 鹿兒島縣立工業學校教諭 坂敬治 滋賀
 森林經理、經理實習 林學得業士 小野隆義 鹿兒島
 農場實習 農學得業士 上田信行 鹿兒島
 養蠶學、養蠶實習 住吉正喜 熊本

生徒 監

教授 淵野旭子 前出
 教授 米山豊 前出
 教授 岩崎行高 前出

書記

庶務課長兼教務課 宮崎宗一 鹿兒島
 會計課長 主任收入官吏、物品會計官吏、資金取扱主任官、政府所有証券取扱主任官、
 歳入歳出外現金出納官吏、預金部預金取扱主任官、保管物取扱主任官 木原眞男 鹿兒島
 教務課兼庶務課 川越奎平 宮崎
 圖書館兼會計課 濱田政芳 鹿兒島
 會計課 川崎弘道 鹿兒島
 會計課 今村四郎 鹿兒島

雇員

高限演習林 西村利明 鹿兒島
 指宿植物試驗場 岩切捨之 鹿兒島
 會計課 小田原政行 鹿兒島

農 場
農 場
農 場
製糸教婦
養蠶學教室
教 務 課
庶務教務課
園藝學教室
會 計 課
農 場
高限演習林
會 計 課
會 計 課
圖 書 館
會 計 課

八八
長友忠 義宮崎
難波 薫 鹿兒島
杉森 納 福岡
佐々木トシヲ 福井
松浦 清 栃木
池田熊袈裟 鹿兒島
吉村吉次 鹿兒島
白濱重寛 鹿兒島
柳安彦 鹿兒島
北村源助 熊本
吉田恒雄 大分
長山登 鹿兒島
有村彌之助 鹿兒島
有村矢太郎 鹿兒島
二川政吉 鹿兒島

植物學教室
庶務課
養蠶學教室
化學教室
圖 書 館
化學教室
林學教室
柔道教師
劍道教師

囑 託
學 校 醫

細山田良康 鹿兒島
谷川 澤 鹿兒島
須納瀬伊太郎 鹿兒島
福谷眞一 鳥取
東 幸平 鹿兒島
奥 榮次 鹿兒島
平良義矩 鹿兒島
廣川知恩 新潟
福留矢太郎 鹿兒島
長野猪之助 鹿兒島
岡村東市 鹿兒島
野尻金平 鹿兒島

陸軍二等軍醫正醫學士 村田豊作 佐賀

○學生

(大正十二年九月現在)

九〇
永山在船 鹿兒島

第一學年 氏名

本科

農學科 第三學年

第一部

鶴川 教輔 中、福岡
 中村 寅次郎 農、宮崎
 前田 藤輔 中、熊本
 溝口 榮一 農、靜岡
 三宅 新一 中、熊本
 有村 三二 中、鹿兒島
 千住 周造 中、佐賀
 永山 將忠 中、鹿兒島

末海 伊吉 中、宮崎
 大坪 實蒔 農、鹿兒島
 堀 英太郎 中、大分
 平田 信行 中、福岡
 和田 溫一郎 中、島根
 大塚 護 中、熊本
 田中 武夫 中、山口
 篠崎 勳 中、福岡

第二部

安崎 文武 中、鹿兒島
 福岡 弘吉 中、福岡
 入江 信雄 中、福岡

大前 恒二 中、德島
 仁禮 貞良 中、鹿兒島
 松下 初重 農、愛知

農學科 第二學年

第一部

泉 有平 中、鹿兒島
 島崎 弘中 中、福岡
 壺井 眞二 中、和歌山
 宗 隆中 中、福岡
 戶次 親光 中、福岡
 中島 稔中 中、佐賀

吉末 高一 中、山口
 神崎 清農 大分
 山口 憲中 中、神奈川
 日吉 幹中 中、福岡
 豊村 成一 中、長崎
 原 光雄 中、佐賀

第二部

望月美之中、廣島
 伊藤祐紀中、鹿兒島
 木村精一農、三重
 濱田東陽中、鹿兒島
 川畑芳一中、鹿兒島
 渡邊富士雄中、愛知

農學科 第一學年

古川一雄中、熊本
 山口三郎中、福岡
 加藤勇中、鹿兒島
 森田弘太郎中、三重
 二步洋三中、山口
 豐田康明農、長崎
 永峰直哉農、鹿兒島
 緒方惟夫農、宮崎
 井手清治中、東京
 有村規矩夫中、鹿兒島
 小野勇中、福岡
 桑幡元長中、鹿兒島

林學科 第三學年

石橋幸雄中、福岡
 石塚精一中、福岡
 本田猛中、鹿兒島
 黑江九二夫中、鹿兒島
 春口勝彌中、鹿兒島
 伊東勝次中、佐賀
 中原清農、福岡
 三原勇三中、鹿兒島
 酒井末喜中、長崎
 戶島軍七中、鹿兒島
 重田三郎農、大分
 三角敬藏農、鹿兒島
 稻留純清農、鹿兒島
 堀金義中、鹿兒島

星子直隆中、熊本
 佐藤和夫中、大分
 兒玉實春中、鹿兒島
 上野實政中、鹿兒島
 籠新中、愛媛
 加治佐榮次農、鹿兒島
 福永直彥農、鹿兒島
 大脇靜夫中、鹿兒島
 押條磯松農、宮崎
 丸山重吉農、鹿兒島
 川内野清農、鹿兒島
 水上定夫農、山口
 朱國寧高普朝鮮

兼次忠藏 農、沖繩
 稻垣迪郎 中、三重
 成澤多美也 中、新潟
 金田範思郎 中、大阪
 鳥居忠雄 中、新潟
 齊藤時雄 中、熊本
 緒方勇 中、福岡
 今井文也 中、愛媛
 岩崎清人 中、熊本
 前田碧農 高知
 水野數磨 中、愛媛
 川又武治 中、新潟
 村田一男 中、佐賀
 村本義一 農、兵庫

林學科

第二學年

九四
 氏田末雄 中、長崎
 渡邊孝太郎 中、福岡
 坂本勇 農、和歌山
 今井庄五郎 農、三重
 政岡金繁 農、愛媛
 片桐治郎 中、三重
 弓場清次 中、鹿兒島
 花房廉士 中、岡山
 中島佐七 中、大分
 桑原周正 中、鹿兒島
 猿渡茂 中、福岡
 荒木衛門 中、熊本
 河島雅剛 中、鳥取
 小野享 農、大分

武元忠男 中、鹿兒島
 藤田松二 農、鹿兒島
 仁禮義信 中、鹿兒島
 布施謹一郎 中、石川
 森重剛 中、鹿兒島
 白岩行雄 中、大分
 木村一雄 中、鹿兒島
 東正吉 中、宮崎
 鱒坂作磨 中、鹿兒島
 二宮金次郎 農、宮崎
 高橋新一郎 中、高知
 乙益重 中、熊本
 長谷部唯丸 中、大分
 島岩友喜 農、愛媛

慶田景憲 中、鹿兒島
 貴島實 中、鹿兒島
 相良廣高 中、佐賀
 近藤利春 農、福井
 有蘭重 中、鹿兒島
 天野四郎 農、靜岡
 新山清吉 中、鹿兒島
 內田進 中、熊本
 北原定 中、佐賀
 日高等 中、鹿兒島
 山內重雄 中、宮崎
 本村清人 中、鹿兒島
 平塚弘 中、大分

林學科

第一學年

酒 旬 融 中、鹿兒島
 松 林 繁 中、鹿兒島
 佐 藤 正 彦 中、鹿兒島
 稅 所 德 一 郎 中、熊本
 坂 勘 中、長崎
 中 山 十 一 郎 中、熊本
 尾 上 光 久 中、鹿兒島
 米 田 實 農、鹿兒島
 中 島 徹 中、鹿兒島
 藤 明 農、大分
 島 本 熊 雄 中、熊本
 桐 野 勝 郎 中、鹿兒島
 江 川 正 人 農、宮崎
 奧 井 一 三 中、福岡
 伊 村 薰 中、鹿兒島

福 島 正 雄 中、熊本
 愛 甲 二 郎 中、鹿兒島
 上 野 一 夫 中、鹿兒島
 安 武 弘 中、熊本
 桂 壽 太 郎 中、鹿兒島
 西 村 貞 喜 中、熊本
 豐 澤 豐 中、福岡
 押 川 定 克 農、宮崎
 神 谷 守 公 中、福岡
 尾 辻 晴 隆 中、鹿兒島
 神 田 三 郎 兵 衛 中、奈良
 西 村 春 樹 農、廣島
 前 田 正 秋 中、鹿兒島
 加 藤 眞 吾 農、愛知
 長 野 滿 次 郎 中、福岡

養蠶學科 第三學年

甲 斐 三 十 六 中、宮崎
 松 原 璋 農、山口
 佐 藤 操 中、鹿兒島
 荒 々 田 寅 雄 中、宮崎
 花 盛 林 中、宮崎
 木 尾 包 義 中、鹿兒島
 伊 牟 田 憲 吉 中、鹿兒島
 渡 邊 浩 軌 中、福岡
 中 野 久 雄 中、石川
 右 田 早 苗 農、鹿兒島
 小 畑 龍 太 農、大分
 山 元 重 綱 中、宮崎
 二 田 滿 志 中、鹿兒島

野 中 寬 中、佐賀
 首 藤 三 吾 農、大分
 淺 井 進 農、愛媛
 吉 富 重 義 中、鹿兒島
 角 皆 義 久 中、靜岡
 松 元 政 男 中、鹿兒島
 野 上 田 昇 中、鹿兒島
 新 川 哲 三 中、沖繩
 東 輝 農、鹿兒島
 有 馬 蕃 夫 中、鹿兒島
 樺 山 資 敏 中、鹿兒島
 小 原 俊 雄 中、鹿兒島
 網 代 愛 文 農、宮崎

養蠶學科 第二學年

中島虎之助 農、福岡
國政和臣 蠶、島取

養蠶學科 第一學年

肥後廣志 農、鹿兒島
武內一郎 中、大分
上之原篤 農、鹿兒島
古川勝治 中、佐賀
有馬俊秀 中、鹿兒島
岡村貢 中、鹿兒島
中原一俊 中、熊本
池上孝重 中、鹿兒島
近藤左都男 中、鹿兒島
森完 中、鹿兒島
農藝化學科 第三學年
鮫島宗熊 農、鹿兒島

九八
横山淳夫 中、鹿兒島

前田耕一 中、福岡
林慶英 中、鹿兒島
柳田武憲 中、鹿兒島
大谷巖 中、岡山
中村利益 中、鹿兒島
小田原春樹 中、鹿兒島
松岡保之 中、熊本
黒木恒義 中、宮崎
大迫貞秀 中、鹿兒島
田中知時 中、鹿兒島
宮園文藤藏 中、鹿兒島

福永誠之助 農、鹿兒島
石神次則 中、鹿兒島
安間五一郎 農、靜岡

農藝化學科 第二學年

河野三雄 中、鹿兒島
松隈利夫 農、福岡
岸川保吉 中、佐賀
鷺津久雄 中、沖繩
押川定彦 農、宮崎
農藝化學科 第一學年
有馬義雄 中、鹿兒島
養輪英孝 中、鹿兒島
海老原爲雄 中、鹿兒島
芥川明連 農、愛媛
八代三十四 農、岡山

松尾盛之 農、長崎
田之上稔 中、鹿兒島
内藤巖 中、宮崎

無漏田哲雄 農、山口
今掛壽造 中、鹿兒島
武谷成美 中、福岡
馬場司 中、鹿兒島
仲磯三 農、京都

佐々清 中、福岡
富山寅雄 中、鹿兒島
村岡清之進 農、鹿兒島
七條喜一 農、徳島
羽島秀雄 農、宮崎

池田文雄 中、鹿兒島
赤司正二 中、熊本

選科生

農學科

大正十年入學

蔡邦華 中華民國江蘇省

大正十一年入學

雷駿觀 中華民國湖南省

林學科

大正十年入學

黃希周 中華民國江蘇省

養蠶學科

大正十二年入學

蔣師琦 中華民國江蘇省

農科別科生

宮城仁四郎 鹿、沖繩

久保秀男	山口	石川喜一	山口
齊木清重	鹿兒島	松崎吉之助	鹿兒島
岩元貞雄	鹿兒島	和泉田虎二	鹿兒島
番園盛吉	鹿兒島	武田義治	宮崎
遠矢良則	鹿兒島	森田忠雄	岐阜
古賀真福	岡	長谷川治壯	岡

第二 在學學生年齡

(大正十二年九月調)

類	別	年		齡	
		最高	最低	平均	均
農學科	第一年	二十五年二箇月	十七年八箇月	十九年十一箇月	
	第二年	二十五年七箇月	十八年十箇月	二十一年二箇月	
	第三年	二十五年七箇月	十九年六箇月	二十一年四箇月	
林學科	第一年	二十二年十一箇月	十六年六箇月	十八年八箇月	
	第二年	二十六年七箇月	十八年七箇月	二十一年一箇月	
	第三年	二十五年八箇月	十九年九箇月	二十一年六箇月	

和歌山縣	山口縣	廣島縣	岡山縣	福井縣	石川縣	奈良縣	岐阜縣	静岡県	愛知県	三重縣	新潟縣	神奈川県
一	五	一	一	一	一	一	二	一	二	二	一	一
一	一	一	一	一	一	一	一	一	一	三	三	一
一	一	一	一	一	一	一	一	一	一	一	一	一
一	一	一	一	一	一	一	一	一	一	一	一	一
一	二	一	一	一	一	一	一	一	一	一	一	一
二	九	二	三	一	二	一	三	四	三	五	三	一

長崎縣	兵庫縣	大阪府	京都府	東京都	道廳府縣
三	一	一	一	一	農學科
二	一	一	一	一	林學科
一	一	一	一	一	養蠶學科
一	一	一	一	一	農化學科
一	一	一	一	一	農學別科
六	一	一	一	一	計

第三 在學學生府縣別

(大正十二年九月調)

備考 本表ノ平均ハ最高最低ノ平均ニアラスシテ全生徒ノ平均年齢ナリ

農藝化學科			養蠶學科		
第一年	第二年	第三年	第一年	第二年	第三年
二十五年八月	二十五年八月	二十五年八月	二十四年九月	二十四年九月	二十四年九月
二十九年一箇月	二十九年一箇月	二十九年一箇月	二十九年一箇月	二十九年一箇月	二十九年一箇月
二十九年一箇月	二十九年一箇月	二十九年一箇月	二十九年一箇月	二十九年一箇月	二十九年一箇月
二十九年一箇月	二十九年一箇月	二十九年一箇月	二十九年一箇月	二十九年一箇月	二十九年一箇月
二十九年一箇月	二十九年一箇月	二十九年一箇月	二十九年一箇月	二十九年一箇月	二十九年一箇月
二十九年一箇月	二十九年一箇月	二十九年一箇月	二十九年一箇月	二十九年一箇月	二十九年一箇月

總計	沖繩縣	鹿兒島縣	宮崎縣	熊本縣	佐賀縣	大分縣	福岡縣	高知縣	愛媛縣	德島縣	島根縣	鳥取縣
九	一	三	六	五	四	四	七	一	二	一	一	一
九	一	二	六	二	四	七	七	二	五	一	一	一
四	一	二	五	三	一	二	三	一	一	一	一	一
三	二	一	三	一	一	一	三	一	一	一	一	一
三	一	六	一	一	一	一	二	一	一	一	一	一
二六八	五	一〇三	三三	二〇	一〇	一三	三三	二	八	二	一	二

第四

入學志願者出身學校種別

(第十五回募集ノ分)

類別	農學科		林學科		養蠶學科		化學科	
	入學志願者	入學志願者	入學志願者	入學志願者	入學志願者	入學志願者	入學志願者	入學志願者
官公立中學校卒業者	三五	六	六	六	六	六	六	六
私立中學校卒業者	一三	一	一	一	一	一	一	一
公立農業學校卒業者	二四	八	八	八	八	八	八	八
官公立師範學校卒業者	一一	一	一	一	一	一	一	一
總計	一三九	二二	二二	二二	二二	二二	二二	二二

備考 養蠶學科ニ於テ入學者ノ志願者數ヨリ多キハ第二志望者ヨリ入學ヲ許ス

第五

學生募集人員入學志願者入學者及卒業者學科別

(大正十二年九月調)

農學科	類別	學生			本學年募集人員	入學志願者	入學者	卒業者
		定員	第一學年	第二學年				
農學科	現	一〇〇	〇	〇	〇	〇	〇	〇
		〇	一	一	一	一	一	一
農學科	生	一〇〇	〇	〇	〇	〇	〇	〇
		〇	一	一	一	一	一	一

長崎縣	新潟縣	三重縣	千葉縣	愛知縣	神奈川縣	奈良縣	富山縣	靜岡縣	滋賀縣	石川縣	山形縣	岡山縣
七	一	一	一	二	一	一	一	一	一	一	一	一
二	一	一	一	一	一	一	一	一	一	一	一	一
一	一	一	一	一	一	一	一	一	一	一	一	一
一	一	一	一	一	一	一	一	一	一	一	一	一
一	一	一	一	一	一	一	一	一	一	一	一	一
九	二	一	一	五	一	一	一	二	一	一	一	一
一	一	一	一	一	一	一	一	一	一	一	一	一
一	一	一	一	一	一	一	一	一	一	一	一	一
一	一	一	一	一	一	一	一	一	一	一	一	一
一	一	一	一	一	一	一	一	一	一	一	一	一
二	一	一	一	一	一	一	一	一	一	一	一	一

類別	入學志願者				入學者			
	農學科	林學科	養蠶學科	化學科	農學科	林學科	養蠶學科	化學科
兵庫縣	一	一	一	一	一	一	一	一
大阪府	一	一	一	一	一	一	一	一
東京府	二	一	一	一	三	一	一	一
總計	三〇	△〇	△〇	△〇	四一	一〇〇	△〇	△〇
農藝化學科	六	△〇	△〇	△〇	三	二〇	△〇	△〇
養蠶學科	六	△〇	△〇	△〇	三	二〇	△〇	△〇
林學科	六	△〇	△〇	△〇	三	二〇	△〇	△〇

第六

入學志願者入學者府縣別

(第十五回募集ノ分)

備考 △ハ支那選科生○ハ朝鮮人 養蠶學科ニ於テ入學者ノ志願者數ヨリ多キハ第一志望者ヨリ入學ヲ許ス

鹿兒島縣	宮崎縣	熊本縣	佐賀縣	大分縣	福岡縣	高知縣	愛媛縣	香川縣	德島縣	山口縣	廣島縣	岐阜縣
三九	二	一〇	四	八	一三	二	二	一	三	三	二	一
四三	二	三	一	二	六	一	二	一	一	一	二	一
七	三	二	一	一	一	一	一	一	一	一	一	一
一六	一	一	一	一	四	一	一	一	一	一	一	一
一〇五	二六	二四	五	一〇	三四	三	四	一	四	五	五	一
一七	一	一	一	二	五	一	二	一	一	一	一	一
一三	三	六	一	二	四	一	一	一	一	一	一	一
一三	二	三	一	一	一	一	一	一	一	一	一	一
六	一	一	一	一	一	一	一	一	一	一	一	一
四八	七	九	三	五	二	一	三	一	一	二	二	一

第七 入學志願者出身學校別ノ一、中學校ノ部 (第十五回募集ノ部)

類 別	入 學 志 願 者				入 學 者			
	農學科	林學科	養蠶學科	農化學科	農學科	林學科	養蠶學科	農化學科
東京府私立高輪中學校	一	一	一	一	一	一	一	一
東京私立成城中學校	一	一	一	一	一	一	一	一
東京府中華中學校	一	一	一	一	一	一	一	一
大阪府立桃山中學校	一	一	一	一	一	一	一	一
長崎私立鎮西學院	一	一	一	一	一	一	一	一
長崎縣立中學猶興館	一	一	一	一	一	一	一	一
長崎縣立島原中學校	一	一	一	一	一	一	一	一
總計	二九	九	一四	四〇	二七五	三四	三四	三三
沖繩縣	三	一	一	三	七	一	一	一
其他	二	一	一	二	五	一	一	一
總計	二九	九	一四	四〇	二七五	三四	三四	三三

山口縣立德山中學校	山口縣立周陽中學校	山口縣立萩中學校	香川縣九龜中學校	高知縣立安藝中學校	愛媛縣今治中學校	福岡縣立豐國中學校	福岡縣立豐津中學校	福岡縣立八女中學校	福岡縣立東筑上中學校	福岡縣立筑上中學校	福岡縣立三池中學校	福岡縣立鞍手中學校
一	一	一	一	一	一	一	二	二	一	一	五	一
一	一	一	一	一	一	一	一	一	一	一	一	一
一	一	一	一	一	一	一	一	一	一	一	一	一
一	一	一	一	一	一	一	一	一	一	一	一	一
一	一	一	一	一	一	一	一	一	一	一	一	一
一	一	一	一	一	一	一	一	一	一	一	一	一
一	一	一	一	一	一	一	一	一	一	一	一	一
一	一	一	一	一	一	一	一	一	一	一	一	一
一	一	一	一	一	一	一	一	一	一	一	一	一

長崎縣立大村中學校	長崎縣立平戶中學校	神奈川縣立小田原中學校	愛知縣立津島中學校	新潟縣立新潟中學校	千葉縣大多喜中學校	富山縣高岡中學校	奈良縣天理中學校	岐阜縣立岐阜中學校	岡山縣津山中學校	廣島縣立山陽中學校	廣島縣立三次中學校	廣島縣立忠海中學校
一	一	一	一	一	一	一	一	一	一	一	一	一
一	一	一	一	一	一	一	一	一	一	一	一	一
一	一	一	一	一	一	一	一	一	一	一	一	一
一	一	一	一	一	一	一	一	一	一	一	一	一
一	一	一	一	一	一	一	一	一	一	一	一	一
一	一	一	一	一	一	一	一	一	一	一	一	一
一	一	一	一	一	一	一	一	一	一	一	一	一
一	一	一	一	一	一	一	一	一	一	一	一	一
一	一	一	一	一	一	一	一	一	一	一	一	一
一	一	一	一	一	一	一	一	一	一	一	一	一

鹿兒島縣立天草中學校	鹿兒島縣立中學濟々養	熊本縣時習中學校	熊本縣立熊本中學校	熊本縣私立鎮西中學校	熊本縣立八竹中學校	宮崎縣立宮崎中學校	宮崎縣立都城中學校	鹿兒島縣立第一鹿兒島中學校	鹿兒島縣立第二鹿兒島中學校	鹿兒島縣立川內中學校	鹿兒島縣立加治木中學校	鹿兒島縣立川邊中學校
一	一	一	一	一	一	一	一	一	一	一	一	一
二	二	一	一	二	一	三	三	五	一〇	二	七	六
一	一	一	一	二	一	三	一	一	三	二	三	一
一	一	一	一	一	一	一	一	一	七	一	一	二
三	三	一	一	四	一	九	六	九	二七	五	三	一〇
一	一	一	一	一	一	一	一	一	四	一	一	一
二	二	一	一	一	一	一	一	一	四	一	一	一
一	一	一	一	二	一	三	一	一	二	二	三	一
一	一	一	一	一	一	一	一	一	四	一	一	一
二	三	一	一	一	一	一	一	一	一	一	一	一

福岡縣立中學明善校	福岡縣立小倉中學校	福岡縣立朝倉中學校	福岡縣立中學傳習館	福岡縣立田川中學校	大分縣立竹田中學校	大分縣立中津中學校	大分縣立杵築中學校	大分縣佐伯中學校	佐賀縣立鹿島中學校	熊本縣立玉名中學校	熊本縣私立九州學院	熊本縣立鹿本中學校
二	一	二	三	一	一	一	一	一	三	一	一	一
一	一	一	一	一	一	一	一	一	一	一	一	一
一	一	一	一	一	一	一	一	一	一	一	一	一
一	一	一	一	一	一	一	一	一	一	一	一	一
二	一	一	三	一	一	一	一	一	一	一	一	一
一	一	一	一	一	一	一	一	一	一	一	一	一
一	一	一	一	一	一	一	一	一	一	一	一	一
一	一	一	一	一	一	一	一	一	一	一	一	一
一	一	一	一	一	一	一	一	一	一	一	一	一
一	一	一	一	一	一	一	一	一	一	一	一	一
一	一	一	一	一	一	一	一	一	一	一	一	一

廣島縣立農學校	廣島縣立西條農學校	三重縣立名賀農學校	山形縣農學校	滋賀縣立長濱農學校	静岡縣立中泉農學校	静岡縣立安倍農學校	愛知縣新城農蠶學校	愛知縣立安城農林學校	愛知縣立農林學校	石川縣立農學校	新潟縣立加茂農林學校	長崎縣立農學校
1	1	1	1	1	1	1	1	1	1	1	1	3
1	1	1	1	1	1	1	1	1	1	1	1	1
1	1	1	1	1	1	1	1	1	1	1	1	1
1	1	1	1	1	1	1	1	1	1	1	1	1
1	1	1	1	1	1	1	1	1	1	1	1	1
1	1	1	1	1	1	1	1	1	1	1	1	1
1	1	1	1	1	1	1	1	1	1	1	1	1
1	1	1	1	1	1	1	1	1	1	1	1	1
1	1	1	1	1	1	1	1	1	1	1	1	1

第八 入學志願者出身學校別ノ二、農業學校ノ部 (第十五回募集ノ分)

類 別	入 學 志 願 者					入 學 者				
	農學科	林學科	養蠶學科	農化學科	計	農學科	林學科	養蠶學科	農化學科	計
兵庫縣立農學校	1	1	1	1	1	1	1	1	1	1
大阪府立農學校	1	1	1	1	1	1	1	1	1	1
臺灣臺南第一中學校	1	1	1	1	1	1	1	1	1	1
大連中學校	1	1	1	1	1	1	1	1	1	1
沖繩縣立第二中學校	1	1	1	1	1	1	1	1	1	1
沖繩縣立第一中學校	1	1	1	1	1	1	1	1	1	1
鹿兒島縣私立福山中學校	1	1	1	1	1	1	1	1	1	1
鹿兒島縣立大島中學校	1	1	1	1	1	1	1	1	1	1
鹿兒島縣立志布中學校	1	1	1	1	1	1	1	1	1	1
計	12	12	15	17	186	13	15	20	6	74

大正六年三月十六日修了

農藝化學 農學得業士 福谷君貞

△農學科第一回 二十六人

明治四十五年七月十一日卒業

- | | | | |
|--------------------|---------|------------------|--------------|
| 福岡縣產業技師 | 今泉陸一崎玉 | 宮崎縣產業技師 | 濱田靜次城 |
| 朝鮮忠清南道禮山農學校 | 原口良策長崎 | 福井縣立農林學校教諭 | (長谷部) 梅谷村吉福井 |
| 朝鮮龍山株式會社黃海社 | 新田元隆鹿兒島 | 朝鮮木浦朝鮮殖産銀行支店 | 富山安義鹿兒島 |
| 朝鮮全羅南道公立理里農林學校教諭 | 川西信藏奈良 | 農商務省農務局農産課 | 片山秀太郎鳥取 |
| 奈良縣立生駒農業學校教諭 | 米田義一奈良 | 愛媛縣立松山農業學校 | 高市忠良愛媛 |
| 島根縣立益田農林學校教諭 | 田村丈二鳥取 | 三重縣立農事試驗場 | 田口武之助埼玉 |
| 宮崎縣立高千穂農學校長 | 長友繁雄宮崎 | 臺灣總督府專賣局新竹工場 | 村上昌敬熊本 |
| 東京赤坂區青山高樹町三奧村方 | 浦野松治富山 | 愛知縣渥美郡役所産業技師 | 植田二六愛知 |
| 自營 | 矢野規福岡 | 鹿兒島高等農林學校 | 矢崎正保山梨 |
| 大分縣速見郡朝日村畜産試驗場九州支場 | 松田喜六愛媛 | 愛媛縣新居郡住友別子鑛業所設計部 | 松隈六郎福岡 |
| 東京地方專賣局 | 佐々木靖愛媛 | 死亡 | 酒匂景記宮崎 |

東京市外目黒農商務省林業試驗場技師

北島君三宮崎 奇二健治大阪

死亡

尚長四郎鹿兒島

△農學科第二回 二十六人

大正二年七月十一日卒業

- | | | | |
|----------------|-------------|--------------|-------------|
| 自營 | 大里一太郎埼玉 | 自營 | 沖信夫鹿兒島 |
| 廣島縣師範學校教諭 | (沖本) 國信玉三廣島 | シンガポール | 川上寅二鹿兒島 |
| 兵庫縣立豐岡中學校 | 細田正敬兵庫 | 臺南市港町鈴木商店 | 川崎二三鹿兒島 |
| 臺灣總督府專賣局酒課技師 | 神谷俊一靜岡 | シンガポール南洋南亞公司 | 多田茂靜岡 |
| 朝鮮東洋拓殖會社元山出張所 | 中菊藏鳥取 | 鹿兒島高等農林學校教授 | 辻本孫三郎三重 |
| 臺灣新竹帝國製糖株式會社農場 | 中森仁吉三重 | 鹿兒島高等農林學校講師 | 村田久次宮崎 |
| 愛知縣第一師範學校教諭 | 梅村定二郎愛知 | 鹿兒島縣産業技師 | 野崎嚴鹿兒島 |
| 鹿兒島縣伊佐農林學校 | 野崎正雄鹿兒島 | 死亡 | 倉内末賢鹿兒島 |
| 農商務省農務局耕地整理課 | 藤田通敏山口 | 富山縣立農事試驗場 | 江原憲助埼玉 |
| 在米國 | 遠藤幸四郎宮城 | 兵庫縣立姫路商業學校 | 齊藤武一郎德島 |
| 自營 | 坂本友二長崎 | 沖繩縣立農學校教諭 | 座間味(宗龜) 瑩沖繩 |

東京丸ノ内
ラサ島糖鐵株式會社
自營

北爪茂雄群馬
鹽出昇愛媛

自營
自營

森川多喜三郎長崎
玉置善三郎三重

大正三年七月十一日卒業

△農學科第三回 二十九人

東京東洋拓殖株式會社	入倉正俊香川	鹿兒島縣立宮之城蠶業學校	稻田土松宮崎
岐阜縣揖斐郡立農學校教諭	原田清二鹿兒島	沖繩縣產業技手	新里利恒沖繩
大分縣立農學校教諭	有馬市藏鹿兒島	福岡縣立福岡農學校教諭	大野昌次郎福岡
鳥取縣立日野農林學校	小畑菊千代鹿兒島	左米國	緒方万次郎福岡
自營	片倉久吉宮城	專賣局泰野專賣局試驗場	田中久次郎神奈川
死亡	田中彌達長崎	死亡	田口高照鹿兒島
鹿兒島高等農林學校助教	內藤喬島根	東京日本橋區小網町 日清製粉株式會社	中山茂生福岡
死亡	上田勸造福岡	愛知縣廳	植月虎男岡山
東京市深川區日本化學肥料 株式會社東京支店	宇都宮秀雄愛媛	沖繩縣農事試驗場技手	久保要助長崎
福岡縣立中津中學校	宇治野實記大分	死亡	松永高元鹿兒島
在米國	藤井長徳鹿兒島	死亡	藤田季臣鹿兒島

山梨縣農事試驗場技手 藤本義三栃木
 熊本縣菊池郡合志村 近藤次郎彦高知
 農商務省熊本種羊場技手 足立強八埼玉
 死亡 樋口元雄福岡
 農商務省農務局農務課

△農學科第四回 二十六人

大正四年七月十一日卒業

自營	一富虎之助福岡	臺灣嘉義廳東洋製糖 株式會社北港製糖所農務 鹿兒島縣立第二鹿兒島 中學校教諭	濱田民平鹿兒島
高知縣立農事試驗場技手	遠山次男熊本	熊本縣立農事試驗場技手	大須賀胤一兵庫
臺灣新竹街瀨雅農會育種場	小野卯一鹿兒島	臺灣總督府殖産局畜中 大南庄蔗苗養成所	鷺海文彦大分
大阪府廳前大日本 染料製造株式會社	鎌田清重愛媛	鹿兒島高等農林學校助教	田中正顯廣島
靜岡縣立藤技農學校教諭	安田清哉高知	長崎縣立對馬中學校教諭	中央常四郎鹿兒島
死亡	長澤勝次郎群馬	長崎縣農事試驗場技手	歌野吉甫長崎
神奈川縣農事試驗場技手	杉本重雄福岡	鹿兒島高等農林學校講師	鎌塚喜久治長崎
自營	山本忠一福岡	鹿兒島化學研究所	藤瀨四郎長崎
南津廳技手(パラウ島)	藤田吉左衛門石川		福谷君貞鳥取

東京四ヶ原農事試験場技手 兒玉 靜記 鹿兒島
農務總督府專賣局 小松 重哉 山形
鹽務課技手 (佐藤) 加藤 信一 德島
自 營 薩摩臺北中央研究所農藥部 樋口 三雄 東京

△農學科第五回 三十三人

大正五年四月一日卒業

大分縣立農學校教諭 池田 憲 鹿兒島
自 營 西 盛 造 鹿兒島
臺灣新竹內務部勸業課 大村 繁 鹿兒島
農商務省畜産試験場技手 渡部 親次 島根
岡山縣立農事試験場技手 吉田 末彦 熊本
沖繩縣立農學校教諭 吉 國 操 鹿兒島
大阪府立農事試験場技手 園田 香次郎 福岡
東京帝國大學理學部附屬 中 村 誠 宮崎
植物園内藥用植物試驗室助手 能 勢 力 鹿兒島
自 營

南洋廳技手(パラウ島) 河野 丑之助 鹿兒島
鹿兒島縣立第一高等 榎屋 兼武 鹿兒島
女學校教諭 下宿口 重雄 鹿兒島
兵庫縣廳產業技手 森 平 吉大分
在米國

佐賀縣廳產業技手 家村 守一 鹿兒島
宮崎縣立都城農學校 中馬 成介 鹿兒島
南滿洲鐵道會社倉庫部 大迫 元光 鹿兒島
在米國 吉川 正雄 宮崎
福岡市外 (戸次) 吉永 壽夫 福岡
大日本麥酒株式會社博多工場 田原 壽一 兵庫
靜岡縣立農事試験場技手 波越 廉平 高知
臺灣宜蘭廳農官 中野 健夫 鹿兒島
臺灣臺中帝國製糖株式會社 倉田 義晴 熊本
自 營

自 營 久野 園吉 愛知
熊本縣立農事試験場技手 藤本 虎喜 熊本
岡山縣會敷大原獎農會 幸 田 久島 根
鹿兒島縣廳 相良 長輝 鹿兒島
宮崎縣立農學校 佐藤 守人 熊本
死亡 下園 敬藏 鹿兒島
鹿兒島縣立加世田高等女學校瀨戸口 幸吉 鹿兒島
朝鮮京城東洋拓殖株式會社 鈴木 嘉平 香川

△農學科第六回 二十四人

大正六年三月十六日卒業

神奈川縣立農業學校教諭 岩田 收二 神奈川
奉天南滿洲製糖株式會社 石原 正規 鹿兒島
農務本部 鹿兒島高等農林學校助教 西田 孝太郎 福岡
鹿兒島高等農林學校助教 織田 富士夫 福岡
福岡縣廳產業技手 德島課板野郡立農學校教諭山(田橋)口 荒一 德島

福井縣武生町大同肥料會社 大津 鹿藏 福岡
東京府青梅農學校教諭 長谷川 精作 廣島
宮崎縣立宮崎農學校教諭 太田 千代二 宮崎
死亡 小田原 森秀 鹿兒島
新潟縣廳技師 田尻 矩次郎 福岡

自 營 田島義太郎 三重

長崎縣立諫早農學校教諭 中谷欣三大 大阪

南洋 中村不二雄 福岡

朝鮮全羅北道農務課 有馬高雄 鹿兒島

朝鮮慶尙北道迎日郡 湯原重之助 島根

浦項ミソノ農務 平山常吉 長崎

南洋ホルネオ野村農園 鈴木重良 宮崎

臺灣總督府高等農林學校 鈴木重良 宮崎

臺灣花蓮港水港製糖會社農務 石黒清 鹿兒島

自 營 花田延平 福岡

鹿兒島縣鹿屋農學校教諭 橋口兼英 鹿兒島

香川縣綾歌郡役所技手 葉原慶三郎 香川

臺灣總督府中央研究所工業部平 友恒 鹿兒島

福岡縣農會技手 米倉茂俊 福岡

佐賀縣立神崎農學校教諭 中山澤身 佐賀

沖繩縣立農學校教諭 中野儀正 鹿兒島

岡山縣農會技手 小松義正 岡山

臺灣總督府殖産局農務課 安藤泰夫 東京

長崎市役所都市計畫課技師 水谷駿一 東京

兵庫縣城崎郡役所技手 森垣武夫 兵庫

臺灣高雄州旗山街水港製糖株式會社副澤子農務 慶邦 鹿兒島

臺灣嘉義農林學校教諭 馬場土田 熊本

東京地方專賣局 境出張所技手 林壽雄 鳥取

米 國 吉開森吉 福岡

鹿兒島化學研究所 高橋一 鹿屋

自 營 岡崎靜雄 廣島

高雄州風山街 高州食品工業合資會社 吉川保治 東京

△農學科第七回 三十一人

大正七年三月十六日卒業

メキシコ ナシエアナ

熊本縣鹿屋産業技手 田中秀男 鹿兒島

南洋ホルネオ護謨園 竹之下實治 鹿兒島

朝鮮江原道春川公立農學校教諭 窪田一夫 岡山

鹿兒島郡吉野村助役 小矢野忠雄 鳥取

自 營 北原豊熊 鹿兒島

大分縣立四日市農學校 木村好吉 山形

鹿兒島縣立宮之城蠶業學校 三好吉重 愛媛

福岡縣田川郡立農林學校教諭 森田隆一 福岡

自 營 山田 咬長崎

△農學科第八回 三十二人

大正八年三月十五日卒業

第一部

鹿兒島高等農林學校助教授 伊藤耕太郎 福岡

長崎縣島原中學校

池田覺雄 山口

臺灣省中大南庄苗圃 石田 嚴長崎
 育成所技手
 福岡縣東筑中學校 垣田 捷福岡
 朝鮮慶尙南道 田口清太郎 福岡
 殖産銀行晋州支店 坪内作之丞 鹿兒島
 福岡縣嘉穂郡立農學校 中間 榮吉 鹿兒島
 鹿兒島縣立第二中學校教諭 前田 進 鹿兒島
 臺灣總督府殖産局糖務課 柴戶德三郎 福岡
 鹿兒島高等農林學校助教 光保 正信 廣島
 自營 自營
 臺灣基隆街 板井 盛衛 大分
 東亞人造肥料株式會社 落合 彦二 鹿兒島
 大阪府廳技手 仲田 義憲 鹿兒島
 臺灣高雄州東港郡役所 自營 古賀 藤次郎 佐賀
 農商務省植物検査所 飯島 祐次郎 栃木

農商務省開墾課技手 (飯田) 剛熊本
 朝鮮慶尙道東萊郡海雲員 (吉田) 榮福岡
 三重縣產産業主事補 竹内 虎太 山口
 米國 內藤 克俊 廣島
 廣島縣立八重工業學校 (郡田) 實滋 賀
 山口縣師範學校教諭 佐竹 進 熊本
 臺灣省中後庄蔗苗養成所 北御門 德雄 長崎
 臺灣省南臺灣製糖株式會社後壁林製糖所 三澤 正武 廣島
 九州帝大農學部 林 茂樹 鹿兒島
 嘉南大州組合出張所 川口 清志 鹿兒島
 茨城縣立石岡農學校 坂本 明 茨城
 朝鮮平壤中學校教諭 駒方 正治 鹿兒島
 三重縣立三重農學校 原田 文吾 福岡

米國研學 田中 教義 和歌山
 沖繩縣立特業試驗場 自營 屋代 弘孝 栃木
 高知縣立農業學校 平松 芳市 愛媛 森川 良雄 群馬
 南昌農業專門學校教授 董 瑞 中華民國浙江省 保定農業專門學校教授 包 容 浙江省

△農學科第九回 三十五人

大正九年三月十四日卒業

第一部

靜岡縣 農商務省茶業試驗場 今井 孝 熊本
 瀨洲奉天製糖株式會社 石神 堅 鹿兒島
 鹿兒島縣志布志町立高等女學校 東郷 不二男 鹿兒島
 自營 自營 小島 謹 千葉
 自營 岡村 孝一 新潟
 臺灣嘉義農會育種場 鎌田 豊水 鹿兒島
 熊本縣天草高等女學校教諭 横山 壯介 鹿兒島
 自營 自營 高田 新作 岡山
 札幌北海道拓殖銀行 中谷 秀俊 鹿兒島

靜岡縣立農事試驗場技手 石井 三十郎 佐賀
 福岡縣糟屋郡立農學校教諭 長崎 (林) 種義 福岡
 鹿兒島高等農林學校原 富江 榮廣 鹿兒島
 札幌北海道拓殖銀行 岡 武夫 福岡
 農商務省農事試驗場農內支場大阪府柏原 渡邊 春三 福岡
 臺灣總督府專賣局屏東煙草耕作指導所 柏木 克邪 鹿兒島
 熊本市大江高等女學校 吉田 義衛 宮崎
 小倉市立商業學校 園田 實美 鹿兒島
 石川縣立農學校教諭 中野 義隆 石川

宮崎縣立 事試驗場技手 上原盛造 鹿兒島 自營
 熊本縣球磨郡役所技手 馬原忠毅 熊本 朝鮮殖産銀行
 宮崎縣南那珂郡立農學校 郷 英之助 岐阜 自營
 山口縣立農學校 佐村滿輔 山口 九州帝國大學農學部
 植木 保長崎
 松林達雄 佐賀
 有馬純武 鹿兒島
 小坂(島)久吉 宮崎

第二部

死亡
 川邊幹一 福岡 南洋ハヲ島産業試驗場
 田中房一 佐賀 東京市外大島町
 桑原忠八 福島 ラサ島糖業株式會社
 溝口 強佐賀 東京西ヶ原農事試驗場
 吉永敏一 佐賀
 筒井諒庸 三重
 福島丈夫 兵庫
 清水隆一 福岡

第三部

大正九年七月一日卒業
 薩摩郡高江村高江 梅木瑞枝 鹿兒島
 △農學科第十回 四十八人
 大正十年三月十四日卒業

第一部

熊本縣立隈府農學校教諭 猪俣實宮崎 農商務省食糧局開墾課
 今羅北道井邑公立農學校 原田誓之 福岡 兵庫縣立佐用農學校
 千葉縣農商務省畜産試驗場 本多要長崎 自營
 久留米步兵第四八聯隊 渡邊文嶽 福岡 鹿兒島高等農林學校講師
 第十一中隊 瀧口義資 福岡 宮崎種馬所
 九州帝國大學農學部 立山久米生 宮崎 熊本縣立熊本農學校
 臺灣高雄州勸業課 竹ノ内祐隆 鹿兒島 臺灣總督府專賣局酒課
 臺灣鹽水港製糖株式會社 上村格次 福岡 高知縣立安藝中學校教諭
 鹿兒島農學校 大和武七 福岡 佐賀縣立佐賀中學校教諭
 靜岡縣立駿農學校 藤本信義 熊本 福岡縣立福岡農學校
 南洋 藤本信義 熊本 山形縣立中學校
 京都市上京區丸太町 足利義名 廣島 山形市立商業學校囑託
 川端同明社 下川泰資 福岡 臺灣高雄州鹽水港
 福岡縣八女郡役所園藝技手 湯錫 福江 鹿兒島 製糖株式會社工場
 江蘇省第一農學校 湯錫 福江 鹿兒島

第二部

九州帝國大學農學部 泉 清宮崎
 臺灣總督府專賣局臺中支局酒課 村田吉熊 鹿兒島
 京帝大經濟學部 眞鍋半兵衛 愛媛
 東北帝國大學理學部 佐藤一男 長野
 鹿兒島縣伊佐郡立農林學校 末田實彦 鹿兒島
 教諭

第三部

九州帝國大學農學部昆蟲學教室助手 堀 浩 福岡
 鹿兒島縣立農事試驗場助手 兒玉 覺 鹿兒島
 農商省植物檢査所 衣笠修 六兵庫
 安徽省立第二農學校 朱 鳳 美江蘇省

大正十年四月十二日卒業

第一部

南米ブラジル 本田智五郎 長崎

△農學科第十一回 三十名

1110

大正十一年三月十四日卒業

第一部

久留米工兵第十八大隊 石崎政次 福岡
 都城歩六四ノ一〇 橋口辰吉 宮崎
 朝鮮勸業模範場薩島園藝支場小 川廣作 長崎
 鹿兒島縣第一師範學校 神野岐利 鹿兒島
 久留米工兵十八大隊 内山 堯 長崎
 自 營 黒田健次郎 佐賀
 愛知縣廳 有馬正純 鹿兒島
 熊本野砲兵第六聯隊 有里 榮 鹿兒島
 濱田歩二一ノ一 岸 敏彦 廣島

第二部

鹿兒島縣鹿屋農學校教諭 稻田繁夫 熊本
 兵庫縣立明石農業校教諭 林 雄三 岐阜
 臺灣總督府專賣局煙草課 西 清 福岡

入 營 井之上 深 鹿兒島
 德島縣板野農蠶學校教諭 星野辰次郎 福岡
 鹿兒島縣立大島中學校教諭 大庭秀景 山口
 九州帝國大學農學部 中村三八夫 熊本
 自 營 久保 憲 鹿兒島
 佐賀縣立農事試驗場 前田淺三 鹿兒島
 福岡縣八女農學校 阿部敏郎 福岡
 鹿兒島高等農林學校 杉(佐伯) 森 納 福岡
 甲府聯隊 本橋正太郎 東京
 長野縣立小縣蠶業學校教諭 幡録芳三 靜岡
 九帝大農學部 馬 場 勝 大阪
 大阪府立天王寺中學校教諭 武田貞三 大阪

1111

九帝大農學部

第三部

藤井香松山口

京帝大理學部助手

中村 威山口

廣島縣山縣郡八重町
實業學校教諭

丸林讓一廣島

私立福山中學校

平井 稔愛知

大正十一年五月五日卒業

第二部

沖繩縣立農學校

田中 愛 穗 鹿兒島

大正十一年九月二十六日卒業

岡山輜重兵大隊

加納^(岸本) 哲雄岡山

△農學科第十二回 三十四名

大正十二年三月十四日卒業

第一部

東京勸業銀行

岩下 等宮崎

九帝大農學部選科

井浦康二郎福岡

朝鮮釜山第二公立商業學校

飯沼康策岐阜
西 信 孝 鹿兒島

東京本郷區元町二丁目
六六番島海方

丁 主 一宮崎

大寺 稔 鹿兒島

田中勝之助島根

田村 信 福岡

中西 一郎 熊本

宇野 勝 正大分

山北又三郎三重

山本 國 治 福岡

青山平一郎愛知

脇岡 重 德 鹿兒島

第二部

宮崎縣小林中學校

德 久 佑 佐賀

朝鮮馬山商業學校

恒 吉 義 雄 鹿兒島

長野縣下水内郡常盤村

中 原 直 治 長野

長野縣上水内郡四郎農學校

佐 伯 等 福岡

九帝大農學部化學教室助手

平古場多四郎 長崎

福岡縣立田川中學校

添^(吉武) 田 敬 三 福岡

久留米聯隊

九帝大農學部

佐賀縣立唐津商業學校

熊本縣菊池郡東部實業學校

久留米聯隊

熊本縣球磨農業學校

熊本縣立阿蘇農學校

宮崎縣高千穂農學校

鳥取高等農業學校講師

鹿島縣立阿蘇農學校

宮崎縣高千穂農學校

鳥取高等農業學校講師

九帝大農學部化學教室助手

平古場多四郎

長崎

鹿島

猛 鹿兒島

永友繁 雄 宮崎

惠藤唯 實 福岡

平古場多四郎

長崎

鹿島

猛 鹿兒島

永友繁 雄 宮崎

惠藤唯 實 福岡

平古場多四郎

長崎

第三部

岡本善久島根

一三四

廣瀬恒久熊本

△林學科第一回 二十一人

明治四十五年七月十一日卒業

長崎縣對島小林區署	井上 正熊本	岡山縣勝田農林學校	濱田三四郎鳥取
熊本縣廳	橋口 職鹿兒島	東京廳町區高田商會	德田忠一鹿兒島
歐米視察中	大村清一岡山	鹿兒島縣山林會	小野隆義鹿兒島
朝鮮全羅北道警務部	川崎末五郎京都	宮崎縣龜島小林區署	高木祐吉鹿兒島
鹿兒島大林區署	玉利長助鹿兒島	秋田大林區署	塚田庫三群馬
鳥取縣廳	波多野源治山口	朝鮮咸境北道茂山營林支廠	西口龜作熊本
自營宮崎縣北諸縣郡志和池村桑山正治宮崎	松尾 榮佐賀	咸境北道茂山農林支廠	工藤 亮兵庫
滋賀縣廳森林課	荒木潤平愛媛	鹿兒島川内小林區署	赤松眞志雄鹿兒島
大阪大林區署	坂本慶治兵庫	臺灣新竹州內務部勸業課	齊藤忠雄熊本
死亡	白石英夫福岡	臺灣臺南州廳內務部勸業課	志垣則繼熊本
大分小林區署			

△林學科第二回 二十六人

大正二年七月十一日卒業

香川縣立農林學校	今雪眞一香川	福岡縣糸島郡役所	原田淳二佐賀
大分縣森小林區署	丹羽岩槌廣島	北海道苫小牧王子製糸工場	豊平金助鹿兒島
福岡縣田川農林學校	岡積眞人鹿兒島	山口縣山口公有林野官行造林課	大上兵作富山
自營大分縣玖球郡南山田村	足立正平宮崎	自營熊本縣球磨郡湯前村	的場寅男熊本
山梨縣廳內務部山林課	大西福作大分	栃木縣那須郡烏山村	東原定吉栃木
高知縣立農林學校	長井利晴鹿兒島	臺灣臺北州海山郡三峽庄製糖監理所	中間榮二鹿兒島
鹿兒島地方專賣局玉里工場	野間口兼義鹿兒島	熊本縣立阿蘇農林學校	楠瀬速雄高知
台灣製糖株式會社嘉義出張所	松尾武吉山口	東京大林區署	松田重三郎三重
大分縣立日田農林學校	相澤武雄新潟	鹿兒島大林區署	益山兼一鹿兒島
朝鮮咸境南道惠山鎮王子製紙朝鮮分社	高良 齊鹿兒島	南洋藤田組△園	照屋全昌沖繩
沖繩縣立農學校	有村季廣鹿兒島	台灣台中州東勢台灣製糖出張所	青木敏之助福岡
死亡	木下伴一郎三重	長崎縣廳	藤野榮介鹿兒島
鹿兒島大林區署	重 廣二鹿兒島	北海道小樽區北濱町三井物産小樽支店	森田登美男埼玉

一三五

大正三年七月十一日卒業

宇部宮市四橋田町 帝室林野管理局出張所	九岡 經雄 鹿兒島	熊本縣八代小林區署	池田 繁 鹿兒島
死 亡	原田 一郎 熊本	朝鮮慶尙南道廳	原田 初造 山口
死 亡	裕 洋 一和歌山	朝鮮總督府新義州警林廠	岡田 信三 廣島
關東廳殖産課	奧 利 夫 鹿兒島	朝鮮總督府山林課	大 園 勉 鹿兒島
兵庫縣廳林務課	大草 公一 山口	宮崎縣綾小林區署	川 原 清 文 鹿兒島
朝鮮平安北道中江鎮局氣付	川原 榮太郎 鹿兒島	熊本縣玉名郡彌富村岩崎原	勝 田 秀 雄 熊本
鴨綠江探木公司朝鮮山分局	竹 內 則 介 鹿兒島	熊本大林區署	瀨 見 芳 輔 岡山
熊本縣人吉小林區署	山 田 修 平 新潟	岐阜縣加茂郡和知村	山 田 八 代 岐阜
靜岡縣伊豆國湯ヶ島	山 口 光 弘 岐阜	宮崎縣綾村川崎	山 口 一 二 宮崎
帝室林野管理局出張所	山 岸 亮 福井	北浦山林事務所	山 下 新 二 鹿兒島
岐阜縣本巢郡山添村	丸野 友多郎 鹿兒島	臺中州竹山郡竹山庄雪水坑 三菱社宅	舟 木 直 四 郎 京都
樺太廳林務課	木暮 平三郎 群馬	大阪大林區署	寺 園 經 吉 鹿兒島
島根縣邑智郡川木小林區署	安藤 得美 大分	東京大林區署	菊 池 正 男 茨城
埼玉縣熊谷町熊谷農學校		長野縣下伊那郡王子製 紙株式會社下栗伐木所	
大分縣東國東郡上伊美村			

東京大林區署 岸 勇 馬 岡山
鹿兒島縣大島々廳第三課 森 禎 彦 鹿兒島

△林學科第四回 二十四人

大正四年七月十一日卒業

宮崎縣福島小林區署	岩 下 純 夫 宮崎	大分縣廳林務課	家 永 時 彦 長崎
死 亡	馬 場 憲 鹿兒島	朝鮮新義州營林廠	長 谷 川 禮 造 岐阜
宮崎縣綾小林區署	新 名 岩 一 宮崎	鹿兒島大林區署	帖 佐 豐 治 鹿兒島
朝鮮馬山	落 合 和 平 鹿兒島	岡山縣廳林務課	奥 田 憲 之 熊本
南朝鮮鐵道株式會社	高 橋 福 次 郎 新潟	朝鮮釜山府池ノ町中後續米所會	原 鍛 二 宮崎
沖繩縣廳內務部產業課	長 島 朝 吉 埼玉	高知縣宿毛小林區署	植 田 重 季 高知
秋田大林區署	上 野 重 吉 熊本	大阪市外西成郡神津村 今里木本鐵工會社	野 口 主 衛 門 鹿兒島
宮崎縣加久藤小林區署	山 本 綠 熊本	廣島縣廳	安 田 清 次 郎 熊本
熊本縣葦北郡大野村天月	福 九 正 雄 宮崎	熊本縣水俣小林區署	榎 園 清 藏 鹿兒島
鹿兒島縣廳	鯨 坂 繁 雄 鹿兒島	自 營	荒 木 銃 郎 熊本
秋田縣廳勸業課	佐々木 靜次郎 巖手	南朝鮮鐵道株式會社	三 浦 善 一 宮崎

茨城縣多賀郡日立鎮山
青木林業出張所

重松良英 鹿兒島

宮崎縣延岡小林區署

東 清之助 宮崎

一三八

△林學科第五回 二十四人

大正五年四月一日卒業

熊本縣廳林務課	市橋清彦 鹿兒島	高知大林區署	市川 裕山口
死 亡	磯村憲一 福岡	熊本縣下益城郡役所	高橋久志 熊本
大分縣森小林區署	德永幸次郎 宮崎	北海道釧路町	德光宣之 大分
宮城縣內務部山林課	奧田一夫 熊本	矢富士製紙會社	金丸義雄 鹿兒島
自營	(鹿島) 田中茂治 新潟	朝鮮濟州島山林課出張所	吉永七右衛門 滋賀
新潟縣中頸城郡黒川村岩崎	(田原) 岡田正太郎 熊本	死 亡	竹下 巖 鹿兒島
熊本縣廳農務課	田崎藤七郎 長崎	帝室林野管理局	中島義夫 佐賀
長崎縣廳農林課	野田昌德 鹿兒島	伊豆國鴻ヶ島出張所	野口盛夫 福岡
鹿兒島縣立庫屋農學校	國領正美 福岡	宮崎縣高鍋小林區署	山下經晴 高知
香川縣廳林務課	松下武彦 鹿兒島	官行研伐作業所	松下善吉 島根
宮崎縣綾小林區署	松本文三 兵庫	長崎市役所	吉 莊 孜 熊本
官行研伐作業所	兒玉芳美 宮崎	靜岡縣廳林務課	日高松樹 鹿兒島
大正商會		北海道野付牛營林分署	
熊本縣廳農務課		死 亡	
		熊本縣人吉小林區署	
		一勝地製材所	

△林學科第六回 二十三人

大正六年三月十六日卒業

大阪大林區署松江公有	德 滿 謙 義 鹿兒島	朝鮮慶尙南道廳	年見秀親 宮崎
林野官行造林署	(岡積) 安 田 猛 鹿兒島	東京市深川區千田町五九三	四元堯治 鹿兒島
大分縣日田小林區署	四 本 元 壽 鹿兒島	東洋木材防備東京工場	吉田浩夫 長崎
大林組工作所	津 曲 靜 夫 鹿兒島	メキシコ	彌 寢 重 遠 宮崎
紀州高野小林區署	滿洲安東縣株式會社石崎商店	宮崎縣廳林務課	永 松 守 雄 大分
樺太留多賀郡能登村鉢子内	官行事務所	高知大林區署	野 溝 六 朗 大分
上 野 實 意 鹿兒島	草 場 直 次 福岡	鹿兒島縣廳志布志町字	山 崎 泰 義 鹿兒島
鹿兒島大林區署	八 木 千 代 三 鹿兒島	泉出福島小林區署官行事業	(松井) 南 時 次 熊本
北海道廳拓殖部	松 川 榮 熊本	福島縣平小林區署	小 向 井 榮 吉 鹿兒島
朝鮮黃海道廳	江 頭 虎 雄 佐賀	廣島縣三茨小林區署	寺 師 貞 美 鹿兒島
宮崎縣加久藤小林區署	最 勝 寺 速 治 鹿兒島	伊佐郡大口村	佐 藤 賢 策 福岡
巢之浦事業所	水 口 通 文 愛媛	滿洲奉天三井木廠	
大阪大林區署			

△林學科第七回 二十三人

一三九

大正七年三月十六日卒業

愛媛縣廳林務課	岩城眞彦	鹿兒島	福岡縣福岡小林區署	岩下峻	鹿兒島
朝鮮忠清南道安眠島山林課出張所	岩元國雄	鹿兒島	朝鮮總督府山林課	早瀬利康	福岡
愛知縣廳產業部農林課	加藤俊治	愛知	鹿兒島縣川内小林區署	谷村暉男	鹿兒島
朝鮮愛向北道總督府殖産局山林課奉天出張所	田中平次	鹿兒島	宮崎縣高鍋小林區署	村尾重德	鹿兒島
熊本市公有林野官行造林署	伊丹勝二	大分	京都帝國大學在學中	野木勇	京都
大阪市西區南恩加島町宗象コークス製造所	能美猛	山口	東京市外下目黒九三榎本方	山上正義	鹿兒島
大分縣竹田小林區署	山下兼政	鹿兒島	鹿兒島縣廳林務課	山本貞藏	鹿兒島
大阪市西區泉尾町石川製材所	石川(古川)豪	奈良	大阪大林區署	古田好生	岐阜
南洋ホルネ島野村農園	河野光雄	宮崎	青森大林區署	兒玉均一	鹿兒島
東洋木材防腐株式會社大阪工場	西郷廣恭	鹿兒島	南米	北里達道	熊本
鹿兒島縣廳毛郡深川林業事務所	宮原秀二	鹿兒島	全羅北道官立程里農林學校	瀬戸山綱政	宮崎
朝鮮江原道山林課江陵出張所	關嘉三	鹿兒島			

△林學科第八回 二十五人

大正八年三月十五日卒業

鹿兒島大林區署公有林野官行造林課	伊集院兼好	鹿兒島	山形縣舟形小林區署	五十川哲	鹿兒島
朝鮮忠清北道忠州郡朝鮮總督府殖産局山林課忠清出張所	井上(濱田)朴	鹿兒島	臺灣嘉義街林業試驗場出張所	壹岐高見	鹿兒島
高知縣安藝郡馬路小林區署	島井義忠	熊本	熊本市林業試驗場支場	大古殿利盛	鹿兒島
仙台市林業試驗場仙台支場	大西偉太郎	福岡	奈良縣立農林學校	脇田巖	京都
鹿兒島高等農林學校助教	東(甲斐田)巽	福岡	静岡縣引佐郡金指町	川崎正藏	鹿兒島
鹿兒島市武藏	竹之内胖	鹿兒島	東京市外上大崎町長者丸天	中島清二	鹿兒島
鹿兒島縣廳	中村金三	鹿兒島	死亡	登龍之助	鹿兒島
長野縣上伊那農林學校	家高甚一	長野	宮崎縣都城小林區署	丸山政彰	鹿兒島
北澤道廳林務課	益滿政一郎	鹿兒島	朝鮮忠清南道廳	古江靜哉	鹿兒島
愛媛縣喜多郡南久米村	寺尾正恭	愛媛	東京市外目黒林業試驗場	佐多一至	鹿兒島
東京市役所庶務課	三輪爲一	山口	死亡	水原文太郎	香川
鹿兒島縣鹿屋農學校	城武重	宮崎	長崎縣諫早農學校	進定平	福岡
熊本縣濱町小林區署	森奏	福岡			

△林學科第九回 二十五人

大正九年三月十四日卒業

青森大林區署	伊東 明宮崎	鹿兒島大林區署	伊地知純義 鹿兒島
死 亡	馬場兼 俊 鹿兒島	宮崎縣飯塚町木町	服部謙吉 宮崎
青森大林區署	丹羽治郎 愛知	京都帝國大學在學中	大岩一枝 東京
大分縣臼杵小林區署	田淵傳藏 鹿兒島	臺灣總督府營林所 嘉義出張所製材工場	中村武英 東京
鹿兒島大林區署	中村吉藏 鹿兒島	朝鮮新義州營林廠	中野喜作 愛知
臺灣製糖株式會社新竹出張所成	富 篤 佐賀	シハラヤサカレン州軍政部	村山 申 鹿兒島
東京大林區署	鷗野滿男 大阪	和歌山縣立農林學校	植村良次 滋賀
臺灣製糖株式會社東勢出張所野	田吉雄 熊本	台北市臺灣製糖株式會社	松元淳三 鹿兒島
朝鮮咸鏡南道三水郡 新加乙坡鎮營林支廠	福元榮之助 鹿兒島	京都帝國大學在學中	寺田忠夫 鹿兒島
靜岡三島野戰砲兵第二 聯隊第二中隊	澤田利農夫 富山	熊本縣多良木小林區署	木原邦雄 鹿兒島
大分農學校	下正原金由 宮崎	熊本縣多良木小林區署	久恒 貞 大分
長崎縣廳	千住八万人 佐賀	長崎縣島嶼農林課	鈴木 一宮崎
鹿兒島大林區署	鈴木重年 鹿兒島		

△林學科第十回 三十人
大正十年三月十四日卒業

福岡縣立嘉穂中學校	石場秀道 福岡	京都帝國大學在學中	入部俊夫 鹿兒島
東京大林區署	大國三郎 兵庫	高知縣馬路小林區署	高須 力 鹿兒島
福島縣耶麻郡喜多方小林區署	高須 新 愛知	岡山縣岡野郡新見小林區署	竹下福一 愛知
鳥取市東町公有林野官行造 林署	高橋重史 京都	群馬縣藤林務課	副島善二 佐賀
熊本大林區署	鶴田亮 佐賀	熊本大林區署	中山一二 熊本
岐阜縣高山小林區署	中村正美 大分	京都府中郡吉原村	中村甚之助 京都
高知縣長岡郡二里村種崎	能 勢 泉 高知	廣島野砲兵第聯隊第三中隊	野村 徹 愛媛
臺灣總督府殖産局 營林所作業課	八木久左衛門 長崎	神戶小林區署	山崎家德 熊本
熊本縣球磨郡多良木小林區署	福 田 貢 福岡	臺灣總督府殖産局林務課	福島利武 鹿兒島
熊本縣人吉小林區署	岩城平藏 福岡	熊本縣濱町小林區署	郷田恕介 鹿兒島
北海道帝國大學在學中	合屋正孝 大分	宮崎縣西臼杵郡農學校	麻生 誠 大分
鹿兒島大林區署	有馬直矢 鹿兒島	東京市外同國米村農商務省 山林局林業試驗場	有村常清 鹿兒島
台北州羅東郡大平山營林所 宣關出張所	境 勝 馬 福岡	鹿兒島縣薩摩郡東水引村 大小路三一四	桐原正一 鹿兒島
鹿兒島大林區署	湊川重春 鹿兒島	臺灣總督府營林所 嘉義出張所	宮 竹 透 鹿兒島
九州帝國大學農學部	重松義則 愛媛	鹿兒島縣內ノ浦小林區署 官行研伐作業所	廣瀬一範 大分

△林學科第十一回 三十二名

大正十一年三月十四日卒業

群馬縣沼田小林區署	今村 眞 郷長野	京帝大經濟學部	砂野 仁 京都
九帝大農學部	原田 盛 重 福岡	島根縣廳	堀 徹 平 新潟
死 亡	本間 貞 三 新潟	鹿屋小林區署	大田 虎 雄 鹿兒島
樺太廳拓殖部	川 又 憲 治 新潟	岡山市四中山下岡山小林區署	河 野 醇 一 大分
鹿兒島大林區署	川 畑 清 憲 鹿兒島	宮崎縣廳林務課	川 上 忠 光 鹿兒島
朝鮮東洋拓殖會社元山支店	高 木 喜 藏 大分	大分縣中津小林區署	田 島 文 雄 大分
樺太廳拓殖部林務課	田 丸 三 吾 福岡	岐阜縣斐太實業學校	田 中 賢 治 山梨
鹿兒島大林區署	永 松 豐 福岡	鹿兒島大林區署	內 野 榮 藏 鹿兒島
鹿兒島高等農林學校講師	黒 井 雄 三 岐阜	熊本小林區署	彌 富 秀 次 郎 熊本
長崎縣廳農林課	松 田 操 鹿兒島	島根縣廳	古 園 萬 吉 鹿兒島
大分縣玖珠農學校	兒 玉 直 大分	山口縣廳	蝶 野 勝 四 郎 愛媛
京帝大經濟學部	荒 川 五 郎 宮城	九帝大農學部	宮 崎 周 郁 山形

新潟縣北蒲原郡中條町柴橋	宮 村 倉 藏 新潟	九帝大農學部	柴 山 榮 大分
大分縣北海部郡上北津留村	首 藤 武 大分	九帝大農學部	平 田 滿 穂 三重
郡城歩六四聯隊	日 高 史 郎 宮崎	岐阜縣揖斐郡坂内村廣瀬	廣 瀬 康 三 郎 岐阜
九帝大農學部	森 川 均 一 三重	愛知縣八名郡大野町	物 部 清 愛知
大正十一年九月二十六日卒業			
愛媛縣廳	猪 俣 尙 宮崎	鹿兒島大林區署	羽 月 喜 助 鹿兒島
岐阜縣高山町斐太實業學校	和 田 巖 鹿兒島		

△林學科第十二回 二十四名

大正十二年三月十四日

大分小林區署	大坪 龜 太郎 鹿兒島	鹿兒島大林區署	鬼 塚 林 鹿兒島
九帝大農學部	和 田 常 次 郎 岐阜	熊本縣立葦北農學校	甲 斐 正 行 宮崎
熊本縣八代小林區署	川 添 正 雪 鹿兒島		吉 田 錦 彌 愛知
熊本大林區署	竹 市 貢 熊本	岐阜縣郡上郡農林學校	武 田 全 熊本
宮崎縣高鍋小林區署	長 井 常 強 鹿兒島	朝鮮咸鏡北道茂山營林支廠	中 村 昇 新潟
台灣總督府營林所嘉義出張所	村 武 久 東京	熊本縣濱町小林區署	黒 田 常 三 郎 兵庫

鹿兒島大林區署 山田 正夫 靜岡
 熊本縣廳農務課 八瀬尾 武義 鹿兒島
 熊本縣廳 牧山 義郎 東京
 鹿兒島大林區署 江草 記一 鹿兒島
 福島小林區署 帖佐 富德 鹿兒島
 高知大林區署 崎田 善七 佐賀
 大正十二年六月十八日卒業
 山本 信一 和歌山
 △養蠶學科第一回 六名
 關知山步二十聯隊ノ二 山田 保鳥 取
 宮崎縣飯肥小林區署 八木 卓志 鹿兒島
 小倉步第十四聯隊ノ一 藤園 九 鹿兒島
 熊本縣立球磨農學校 荒川 光 熊本
 高知大林區署 宮崎 潔宮崎
 神高知

大正十二年三月十四日卒業

熊本縣廳 小野 二郎 鹿兒島
 田代 虎雄 熊本
 古川 正己 佐賀
 △選科修了者
 熊本步二三ノ一 渡邊 靜雄 宮崎
 增山 節 鹿兒島
 江藤 烈義 大分

農學科

明治四十五年七月十一日修了

死亡 愈良 黃江蘇省

大正二年七月十一日修了

中華民國四川農業學校 陶嗣 侃四川省

大正三年七月十一日修了

中華民國江蘇省立第三農業學校 干 鏡四川省

大正四年七月十一日修了

朝鮮開城郡松都高等普通學校 元洪 九朝鮮平安道

大正五年四月一日修了

梅宗 時中華民國廣東省

大正六年三月十六日修了

中華民國雲南省立甲種農業學校教諭 曹觀 斗雲南省

大正七年三月十六日修了

死亡 張子 仁雲南省

大正八年三月十五日修了

中華民國江西省立第三農業學校 黃召 棠江蘇省

中華民國北京國立農業專門學校教授 劉子 民湖南省

自營 吉田清吾 鹿兒島

中華民國廣東省新寧縣 葉孟 寅廣東省

中華民國廣東省新寧縣 葉孟 寅廣東省

中華民國廣東省新寧縣 葉孟 寅廣東省

中華民國廣東省新寧縣 葉孟 寅廣東省

中華民國廣東省新寧縣 葉孟 寅廣東省

中華民國廣東省新寧縣 葉孟 寅廣東省

中華民國廣東省新寧縣 葉孟 寅廣東省

中華民國廣東省新寧縣 葉孟 寅廣東省

中華民國廣東省新寧縣 葉孟 寅廣東省

中華民國廣東省新寧縣 葉孟 寅廣東省

中華民國四川省立農事試驗場

何先

恩 中華民國四川省

自營 戶越佐太郎 鹿兒島

大正十一年三月十六日修了

藤井七郎 山口

大正十二年三月十四日修了

黨 庠 周奉天 中華民國

△林學科

明治四十五年七月十一日修了

中華民國天津農林試驗場 姚懋 敏直隸省

大正二年七月十一日修了

區 詮 中華民國廣東省

大正三年七月十一日修了

張福 達 中華民國廣東省

大正四年七月十一日修了

中華民國四川省農林學堂 徐

華 中華民國四川省

羅由 門 中華民國廣東省

中華民國江蘇省立第一農業學校

曾濟

寬 中華民國四川省 魏宗 邁 中華民國山東省

大正七年三月十六日修了

中華民國四川成都省立農事試驗場 溫

良 中華民國四川省仁壽縣

△農學別科第一回 十六人

大正十年九月三十日卒業

朝鮮平安北道 義州公立農業學校教諭 井田末喜 熊本

福岡縣糟屋郡小野村實業補習學校教諭 今泉國雄 福岡

自營 西小野重德 鹿兒島

入營 山口長至 鹿兒島

興津園藝試驗場研究生 松岡傳 鹿兒島

自營 新井福太郎 群馬

鹿兒島高等農林學校庶務 北村源助 熊本

掛宿郡山川村 宮田照 鹿兒島

中華民國浙江省立甲種農業學校

楊清 輔 中華民國四川省

自營 鹿兒島高等農林學校學生

朝鮮京畿道種苗場

入營 薩摩郡山崎尋常高等小學校訓導 薩摩郡役所技手

宮崎縣庄内村技手

死亡

石川昇一 愛知

稻留純 鹿兒島

川島藤市 福岡

山之內種光 鹿兒島

天達平 鹿兒島

有滿秀彥 鹿兒島

湯地平治 宮崎

日高靖吾 鹿兒島

△農學別科第二回 十三人

大正十一年九月三十日卒業

鹿兒島高等農林學校履	細山田良康	鹿兒島	自營	鍛冶尾末人	熊本
自營	川池實一	鹿兒島	自營	武石德衛	福岡
都城歩六四聯隊	山田武宮崎		鹿兒島高等農林學校履	長友忠義	宮崎
自營	前田進	熊本	自營	古城喜熊	鹿兒島
自營	小崎義男	熊本	自營	木原平四郎	鹿兒島
丸龜歩一二ノ二	美濃義忠	香川	自營	島田學	熊本
自營	東直一	鹿兒島			

△農學別科第三回 十四人

大正十二年九月二十九日卒業

西本徳馬	高知	徳永安志	鹿兒島
太田豊福	岡	大山彦助	鹿兒島
嘉村昇	熊本	吉岡國男	高知
米満信治	鹿兒島	谷川左門	熊本
村田征夫	山口	松本圓	熊本

松原司	士大分	坂元實枝	鹿兒島
佐田實島	根	蓑茂壽二	熊本

大正十年九月三十日農學別科修業

奉天南海製糖株式會社	神川義彦	鹿兒島	肝屬郡立實科高等女學校教員	西俣秀彦	鹿兒島
------------	------	-----	---------------	------	-----

大正十年九月三十日園藝修業

靜岡縣興津園藝試驗場	千代島廣次	福岡
------------	-------	----

大正十一年九月三十日農學別科修業

自營	吉岡卯一郎	福岡	自營	西尾治郎	三重
自營	鎮守五月	鹿兒島	自營	窪田友志	鹿兒島
自營	平田朝右衛門	福岡			

大正十一年十一月十八日農學別科卒業

自營	鬼塚重造	熊本
----	------	----

△林學別科第一回 六人

大正十年九月三十日卒業

福岡縣宗像郡勝浦村	花田主計	福岡	山口縣産業技手	額田寛夫	岡山
鹿兒島大林區署履	中野善袈裟	鹿兒島	熊本縣上益城郡七瀬村	中野一徳	熊本

朝鮮黃海道廳產業技手

黑田 茂 作宮崎

佐世保市役所產業技手

森田 義德 福岡

大正十年九月三十日林學別科修業

宮縣延岡小林區署

山下 高男 鹿兒島

△林學別科第二回 十四人

大正十二年九月三十日卒業

自宅

林田 要熊本

長野縣飯田公有林野
官行造林署

新島 讓熊本

自宅

渡邊 薰香川

熊本大林區署

上田 貞次郎熊本

鹿兒島高等農林學校原

吉田 恒雄大分

臺灣台北州羅東郡番地

吉村 繁鹿兒島

自宅

津山 隆熊本

新潟公有林野官行造林署

野仲 勝喜熊本

長野縣長野公有林野
官行造林署

隈元 宗賢鹿兒島

朝鮮總督府殖産局山林課

山内 數雄京都

薩摩郡上東郷村本俣
貝島合名會社

松元 薰精鹿兒島

郡城步六四聯隊

兒玉 光雄宮崎

朝鮮京畿道廳林務課

有瀬 直熊本

宮崎縣福島小林區署

守田 義廣熊本

大正十一年九月三十日林學別科修業

佐賀縣廳林務課

森 善四郎 佐賀

大正十一年十二月十四日林學別科卒業

自營

古賀 良雄 佐賀

鹿兒島高等農林學校校友會規則

(大正十年改正)

第一條 本會ハ鹿兒島高等農林學校校友會ト稱ス

第二條 本會ノ目的ハ會員ノ親睦ヲ厚クシ心身ノ修養ヲ圖リ以テ本校ノ校風ヲ發揚スルニアリ

第三條 本會會員ヲ別テ左ノ四種トス

一、通常會員 本校在學生

一、特別會員 本校卒業生及會長ニ於テ承認セルモノ

一、贊助會員 本校職員及縁故アルモノ

一、名譽會員 會長ノ推舉セルモノ

第四條 本會ノ目的ヲ達センガ爲メ左ノ諸部ヲ置ク

一、講演部 一、研究部 一、編輯部 一、武術部 一、弓術部 一、角力部

一、野球部 一、庭球部 一、競技部

本會ニ消費組合ヲ設ク組合ノ定款及其ノ規則ハ別ニ之ヲ定ム

第五條 各部ハ必要ニ應ジ細則ヲ定ムルモノトス

各部ノ細則ハ會長ノ認可ヲ受クルモノトス

第六條 本會ニ左ノ役員ヲ置ク

- 會長 一名 本校校長ヲ推舉ス
 - 副會長 一名 教授ノ中會長之ヲ委囑ス
 - 部長 九名 在校贊助會員中ヨリ之ヲ互選ス
 - 副部長 若干名 在校贊助會員中ヨリ之ヲ互選ス
 - 評議員 五名 特別會員中ヨリ副會長之ヲ委囑ス
 - 理事 二名 本校書記中ヨリ會長之ヲ委囑ス
 - 主任幹事 二名 通常會員中ヨリ之ヲ選舉ス
 - 幹事 十名 各部ニ於テ委員中ヨリ之ヲ互選ス
 - 委員 若干名 通常會員中ヨリ之ヲ選舉ス
 - 級總代 十一名 各學級ニ於テ各一名ヲ選舉ス
- 第七條 本會役員ノ任務ハ左ノ如ク定ム
- 會長 一切ノ會務ヲ總理ス
 - 副會長 會長ヲ補佐シ時宜ニヨリ會長ヲ代理ス
 - 部長 部務ヲ掌理ス

- 副部長 部長ヲ補佐シ部長事故アルトキハ之ヲ代理ス
 - 評議員 特別會員ヲ代表シテ評議ニ參與ス
 - 理事 本會ノ會計及庶務ニ關スル事務ヲ分掌ス
 - 主任幹事 副會長ヲ補佐シテ會計庶務其他會務ニ關スル事務ヲ掌理ス
 - 幹事 部長或ハ副部長ヲ補佐シテ部務ヲ掌ル
 - 委員 其ノ部ノ事務ヲ處理ス
 - 級總代 學生ヲ代表シテ評議ニ參與シ事務ヲ補佐ス
- 第八條 委員ハ二部以上ヲ兼スルコトヲ得ス
- 第九條 委員及級ノ總代ノ任期ハ一箇年トシ委員ハ十一月級總代ハ四月之ヲ改選スルモノトス
- 第十條 總會ハ通常會員在校贊助會員ヲ以テ組織シ副會長之ヲ司ル特別會員ハ之ニ出席シ評議ニ參與スル事ヲ得
- 第十一條 總會ハ毎年一月之ヲ開ク但シ副會長ガ必要ト認メタルトキハ臨時ニ之ヲ開クコトアルハシ會員ハ相當ノ贊助者ヲ得テ臨時總會ノ召集ヲ請求スルコトヲ得
- 第十二條 決議ノ事項ハ會長ノ認可ヲ經テ効力ヲ生スルモノトス
- 第十三條 會長ノ認可ヲ經タル事項ハ之ヲ報告シ且之ヲ本會雜誌ニ掲載スルモノトス

第十四條 副會長、部長、副部長、評議員、主任幹事、幹事、級總代ヲ以テ協議會ヲ組織シ事務ノ打合ヲナス

協議會ハ隨時ニ之ヲ開キ副會長之ヲ司ル本會員ハ協議會ニ出席シテ意見ヲ述ブルコトヲ得

第十五條 總會ハ在校贊助會員及通常會員ノ二分ノ一以上出席スルニアラザレバ之ヲ開クコトヲ得ズ、若シ二分ノ一ニ充タザル場合ニハ十日以内ニ更ニ召集シテ出席人員ヲ以テ開會スルコトヲ得

第十六條 總會ノ決議ハ出席者ノ過半数ヲ以テ之ヲ定ム

若シ賛否同數ナルトキハ議長之ヲ決ス

第十七條 本會ノ經費ハ會費其他ノ收入ヲ以テ之ヲ支辨ス

第十八條 通常會員ノ會費一箇年金六圓トシ二圓宛授業料ト同時ニ納ムベキモノトス

新ニ入會セル通常會員ハ入會金トシテ金二圓ヲ納ムルモノトス在校贊助會員ハ毎月月俸ノ千分ノ八月俸三十圓以下ノモノハ千分ノ五ヲ出金スルモノトス

第十九條 通常會員ノ會費ノ内三分ノ一ニ相當スル金額一人一箇年金二圓ヲ特別資金ニ編入スルモノトス

通常會員ハ卒業ノ際特別資金トシテ校友會費一箇年分ノ半額ヲ納付スルモノトス但別科生ハ校友會費一箇年分ノ六分ノ七ヲ納付スルモノトス

特別資金ハ毎年整理シ置キ其中ヨリ特別會員ニ對スル校友會報配達其ノ他ノ費用ヲ普通收支豫算ニ編入シテ支出スルモノトス

第二十條 本會收支ノ會計年度ハ毎年一月ニ始リ十二月終ル

第二十一條 本會ノ豫算ハ各部ヨリ提出セル概算書ニ基キテ主任幹事之ヲ調製シ協議會ヲ經テ總會ニ於テ之ヲ決シ會長ノ認可ヲ經ルモノトス

各部概算書ハ其部ノ委員之ヲ調製シ毎年十二月中ニ之ヲ提出スルモノトス

第二十二條 入會金ハ其ノ二分ノ一ヲ基本金トシテ貯蓄シ其ノ二分ノ一ヲ特別積立金ニ編入スルモノトス

特別積立金ハ總會ノ承認ヲ經テ特別ノ出資ニ當ルモノトス

第二十三條 毎年度ノ收支決算ハ總會ノ承認ヲ經テ本會雜誌ニ掲載スルモノトス

第二十四條 本則ヲ變更セントスル時ハ總會ノ決議ヲ經テ會長ノ認可ヲ經ルヲ要ス

校友會總會規則

一、總會ノ招集ハ少ナクトモ五日前ニ議事々項ト共ニ校内揭示場ニ公告シ且役員ニ對シテハ回章其他ノ方法ニヨリ別ニ通知スルコトヲ要ス

二、會員臨時總會ノ招集ヲ請求セントスル時ハ三十名以上ノ賛成者ヲ得テ會議ノ目的タル事項ヲ

示シ會長又ハ副會長ニ之ヲ申出ヅベシ

三、總會ニ於ケル議案ハ副會長協議會ニ諮リテ之ヲ定ム

會員總會ニ於テ議案ヲ發議セントスル時ハ十名以上ノ贊成者ヲ得テ其案ヲ出シ理由ヲ付シテ第一條ノ公告後二日以内ニ副會長ニ申出ヅベシ

四、總會ニ於テ會議ニ付スベキ事項ノ順序ハ副會長及主任幹事之ヲ定メ招集ノ前日迄ニ第一條ニ定メタル方法ニ從ヒ公告及通知スルモノトス

五、議案ノ決ハ起立ノ方法ニ依リ議長其結果ヲ宣告ス但議長ノ宣告ニ對シ異議ヲ申立テタル者アル時ハ議長ハ無記名投票ヲ以テ表決ヲナサシム

六、投票及ビ開票ハ議長及主任幹事之ヲ管理シ級總代其ノ他立會人トナル
以 上

校友會會計事務取扱細則

一、各部ハ豫算内ニ於テ物品ヲ購入セシトキハ正當債主ハ仕拂請求書ヲ當該幹事主任幹事ヲ經テ副會長ニ提出スベシ

副會長ハ前項ノ請求書ヲ受取り正當ト認ムルトキハ理事ヲシテ仕拂小切手ヲ發行セシムベシ
仕拂ハ總テ小切手ニヨルモノトス

豫備費ノ支出ハ副會長ノ許可ヲ得テ主任幹事之ヲ行フ

二、現金及物品ノ出納ヲ明確ナラシメン爲メ左ノ帳簿ヲ設ク

豫算差引簿

本簿ハ各部ノ豫算及支出額ヲ登記スルモノトス

現金出納簿

本簿ハ現金出納ノ顛末ヲ登記スルモノトス

物品監守簿

本簿ハ各部ニ區分シテ之ヲ登記シ各物品監守者之ヲ保管スルモノトス

三、物品監守者ハ幹事トス

四、各部ノ物品ハ凡テ物品監守者保管及取扱ノ責ニ任ズルモノトス

五、物品ノ亡失毀損シタルモノアルトキハ其物品監守者ハ直ニ事由並ニ處分法ヲ具シ主任幹事ヲ經テ部長及副會長ニ申出ヅベシ

六、物品ヲ検査スル爲メ委員交代ノ際及ビ必要ノ場合ニ臨時檢閲ヲナスモノトス但檢閲ニハ部長主任幹事立會施行スベシ

七、總テ收入金ハ之ヲ確實ナル銀行ニ預ケ置クベシ

八、本細則ヲ變更セントスルトキハ協議ニ於テ出席人員ノ三分ノ二以上ノ協賛ヲ要ス

記念樹規程十則

一六〇

- 一、此帳簿ハ當校ガ卒業生ヲ出ス間ハ代々三年生ニ於テ保管シテ此規定ノ精神ヲ遵守シテ永久記念ノ保護繼續ニカムベシ
- 二、此帳簿ハ三年生ガ卒業式當日迄ニハ校長ノ閱覽ヲ請フテ必ず新三年生ヘ引繼グベキモノトス
- 三、新三年生ハ此帳簿ヲ引受ケ直ニ各科ヨリ若干名ノ委員ヲ選出シ總テ記念樹ニ關スル事業ノ進歩ヲ謀ルベシ
- 四、記念樹ハ各科ヲ通シテ必ズ一本ニ限ルモノトス但其數株ヲ栽植セサレバ其目的ニ合ヒ難キ生垣ノ類ニ至テハ此限ニアラズ
- 五、樹木以外ノ記念物並ニ學科別ニ分離シテ記念物ヲ設置スルコトハ禁制タルモ萬々一止ムヲ得サルトキハ校長ノ許可ヲ願出ヅベシ
- 六、校長ハ豫テ植物學、園藝學、林學教官各一名ヅ、ヲ此事業ノ顧問ニ舉ゲ置クニ依リ生徒委員ハ此顧問ノ指導ヲ受ケ校長ノ許可ヲ得テ其計畫ヲ進ムベシ
- 七、此事業終了シタル時ハ左ノ書式ニ準シテ記入シ置クベシ

記

- 一、年月日卒業
- 一、各學科卒業人員
- 農學科第何回何名
- 林學科第何回何名
- 養蠶學科第何回何名
- 農藝化學科第何回何名
- 一、記念樹名 本數
- 一、右出所 用途
- 一、栽植位地
- 一、裏面ニハ卒業生一同ノ寫眞並人名
- 八、記念樹ノ傍ニハ必ス方四寸長サ二尺ノ標石ヲ樹テ前面ニハ「何年卒業生ノ記念樹」裏面ニハ其樹名。產地ヲ彫刻スルヲ要ス
- 九、栽植迄ノ手入費用ハ勿論卒業生ノ自辨タルモ尙其以後永久ノ保護手入費トシテ卒業ノ際貳拾圓ヲ其年ノ卒業生全体ヨリ次年ノ委員タル新三年生ヘ交付スヘシ
- 十、前條ノ手入費ハ校長ニ於テ之ヲ保管シテ利殖ヲ圖リ委員ノ申請ニ依リ必要ナル費途ニ充用スベ

一六一

附 則

一、大正十年度迄ノ記念、記録ハ校長ニ於テ之ヲナシ置キ其手入費ハ現在校三年生委員之ヲ追徴請
求スベシ

一、記念樹ノ種類選定並ニ其小苗仕立方ハ最大要件ニシテ必竟本制度ヲ創設シタル理由モ將來永ク
此記念樹ヲ健康ニ又有益ニ利用セントノ精神ニ外ナラサレハ職員並ニ生徒委員ハ豫テ念頭ニ此注
意ヲ以テ研究シ置クコト肝要ナリ

鹿兒島高等農林學校校友會消費組合定款

第一章 總 則

第一條 本組合ハ修學又ハ生計ニ必要ナル物品ヲ購買シ之ニ加工シ又ハ加工セズシテ組合員ニ賣却
スルヲ以テ目的トス

第二條 本組合ハ鹿兒島高等農林學校校友會消費組合ト稱ス

第三條 本組合ノ事務所ハ鹿兒島市上荒田町鹿兒島高等農林學校内ニ置ク

第四條 本組合ノ組合員タルモノハ鹿兒島高等農林學校職員及學生卒業生ニ限ル
前項以外ノ者ト雖理事又ハ總會ノ決議ヲ經タルモノハ本組合員タルコトヲ得

第五條 組合財産ニ對スル組合員ノ權利ハ特別積立金ニ付キテハ組合ヨリ購買シタル物品價格其ノ
他ノ財産ニツキテハ拂込濟出資ニ應スルモノトス

第六條 本組合員ハ事業ノ執行ヲ妨ゲザル範圍ニ於テ何時ニテモ組合ノ帳簿及計表類ヲ披閱シ若ク
ハ理事ノ説明ヲ求ムルコトヲ得

第二章 出資及準備金

第七條 出資一口ノ金額ハ金壹圓トス

第八條 出資第壹回拂込金額ハ一口ニ付金五拾錢トス

第九條 第一回拂込後ハ剩餘金ヨリ拂込ニ充ツルノ外出資一口ニ付金拾錢以上毎月二十五日限リ拂込ムベシ

第十條 出資總口數及拂込ミタル出資ノ總額ハ毎年六月十五日ニ取纏メ其後二週間内ニ組合原簿ノ記載ノ變更ヲナスモノトス

第十一條 準備金ノ額ハ出資總額ト同額トシ其額ニ達スル迄毎事業期ノ剩餘金ノ十分一ヲ積立ツルモノトス

第十二條 剩餘金ヨリ準備金ニ積立ツベキ金額及組合員ニ配當スベキ金額等ヲ控除シテ尙殘額アル時ハ之ヲ特別積立金トナスモノトス

第十三條 準備金ハ總會ノ承認ヲ經タル銀行ニ預入ルルノ外之ヲ利用スルコトヲ得ズ

第十四條 特別積立金ハ損失填補及事業資金ノ融通ニ之ヲ利用スルコトヲ得

第三章 組合ノ機關

第十五條 本組合ニ理事九名(職員三人學生六人)監事四名(職員二人學生二人)ヲ置ク

理事一名ヲ組合長トシ學校長之ヲ指定ス

監事ハ理事ノ任期ヲ終リタルモ之ニ任ズ

第十六條 學生理事及監事ノ任期ハ四ヶ月トス但學生ニシテ理事又ハ監事タルモノハ再選スルコトヲ得ズ

補缺選舉ニヨリ就任シタル理事又ハ監事ハ前任者ノ任期ヲ繼承ス

理事及監事ハ任期滿了後ト雖後任者就任スルマデ尙其務ヲ行フモノトス

第十七條 辭任其他ノ事由ニヨリ理事又ハ監事ニ缺員ヲ生ジタルトキハ通常總會ヲ俟ツコト能ハザル場合ニ限リ臨時總會ニ於テ補缺選舉ヲナスモノトス

總會ガ理事又ハ監事ノ解任ヲ議決シタルトキハ同時ニ其補缺選舉ヲナスコトヲ要ス

第十八條 總會ハ通常總會及臨時總會ノ二種トス

通常總會ハ毎年三回一月五月及九月之ヲ開ク

臨時總會ハ左ノ場合ニ之ヲ開ク

一、理事ガ必要ト認メタルトキ

二、監事ガ財産ノ狀況又ハ業務ノ執行ニツキ不整ノ廉アルコトヲ發見シテ之ヲ總會ニ報告スルタメ必要ト認メタルトキ

三、組合員五分ノ一以上ヨリ會議ノ目的及召集ノ理由ヲ示シテ請求シタルトキ

第十九條 總會ノ召集ハ少クとも五日前ニ書面又ハ其他ノ方法ヲ以テ組合員ニ通知スルコトヲ要ス

第二十條 總會ハ組合員ノ半數以上出席スルニアラザレバ開會スルコトヲ得ス若シ半數ニ充タザル

場合ハ十日以内ニ更ニ召集シ出席組合員ヲ以テ開會スルコトヲ得

總會ノ決議ハ出席シタル組合員ノ過半数ヲ以テ之ヲナス但理事及監事ノ解任定款ノ變更組合ノ解散及組合員ノ除名ノ決議ハ出席組合員ノ四分ノ三以上ノ同意アルコトヲ要ス

第廿一條 總會ノ議長ハ組合長之ニ當ル組合長事故アルトキハ理事互選シテ其任ニ當ル

第十八條第三項第二號ノ場合ニ於ケル總會ノ議長ハ之ヲ召集シタル監事其任ニ當ル

第廿二條 總會ノ決議録ハ理事之ヲ作り議長及監事之ニ記名捺印スルコトヲ要ス

第廿三條 理事及監事ハ名譽職トス但總會ノ決議ニヨリ賞與ヲ給スルコトアルベシ

理事及監事ハ正當ノ事由ナクシテ辭任スルコトヲ得ス

第廿四條 本組合ニ事務員若干名ヲ置クコトヲ得其任免及給料ハ理事之ヲ定ム

事務員ハ理事又ハ監事ノ指揮ヲ受ケテ庶務ニ従事ス

第廿五條 理事ハ必要ト認ムル時ハ協議員ヲ置クコトヲ得

第四章 事業執行

第廿六條 本組合ノ事業年度ハ毎年一月一日ニ始マリ十二月三十一日ニ終リ之ヲ左ノ二期ニ分ツ

第一期 一月一日ヨリ四月卅日迄

第二期 五月一日ヨリ八月卅一日迄

第三期 九月一日ヨリ十二月三十一日迄

第廿七條 本組合ニテ取扱フ物品左ノ如シ

書籍、文房具、實驗用具、藥品、手道具、被服、小間物、食料品、其他理事ガ必要ト認メタル物品

第廿八條 理事ハ組合員ノ需要ヲ調査シ又ハ組合員ノ注文ニ應ジテ前條ノ物品ヲ購買スルモノトス

第廿九條 理事ハ必要ニヨリ時期ヲ指定シテ組合員ニ注文物品ノ見積代金ヲ提出セシムルコトヲ得

第三十條 組合員ハ物品ノ引取ト同時ニ代金ヲ仕拂フコトヲ要ス但止ムヲ得サル事由アルトキハ理事ノ承諾ヲ得テ之ヲ延期スルコトヲ得

第卅一條 組合員ニ賣却スル物品ノ代價ハ理事之ヲ定ム

第卅二條 組合ニ餘裕金アルトキハ理事總會ノ決議ヲ經タル銀行ニ預入ル、モノトス

第卅三條 事業執行ニ關スル細則ハ理事之ヲ定ム

第五章 剩餘金分配及損失填補

第卅四條 剩餘金處分ノ順序左ノ如シ

一、準備金

二、出資ニ關スル利子

三、組合員ノ購買シタル物品ノ價格ニ應スル配當

四、役員賞與

五、特別積立金

第卅五條 出資金ニ對スル利子ハ出資拂込ノ翌月ヨリ起算シ年六分以下トス

第卅六條 組合員ハ第三十四條第二號ノ利子及同第三號ノ配當金ハ之ヲ組合ニ貯蓄スルモノトス

前項ノ貯金ニ對スル利子ハ年六分以下トス

第卅七條 前項ノ貯金及利子ハ理事ガ適當ト認メタルトキ之ヲ拂戻スモノトス

第卅八條 損失填補ハ先特別積立金ヲ以テシ次ニ準備金ヲ以テス

第六章 加入及脱退

第卅九條 新ニ組合員タラントスルモノハ申込書ニ出資第一回ノ拂込金ヲ添ヘテ提出スベシ

理事前項ノ申込ヲ受ケタル時ハ直ニ組合員名簿ニ之ヲ記載スルコトヲ要ス

第四十條 組合員ハ其持分ヲ讓渡スコトヲ得ス

第四十一條 組合員ノ事由左ノ一ニ當ルトキハ總會ノ決議ニヨリ之ヲ除名ス

一、出資ノ拂込及購買物品代金ノ付拂ヲ怠リ期限後一ヶ月以内ニ其義務ヲ履行セザルトキ

二、組合ノ事業ヲ妨ル所爲アリタルトキ

三、犯罪其他ノ所爲ニヨリ信用ヲ失ヒタルトキ

第四十二條 組合員脱退ノ場合ニ於ケル持分ノ拂戻ハ其拂込濟出資額ニ止ルモノトス

第七章 解散

第四十三條 本組合解散シタルトキハ理事其清算人トナル

以上

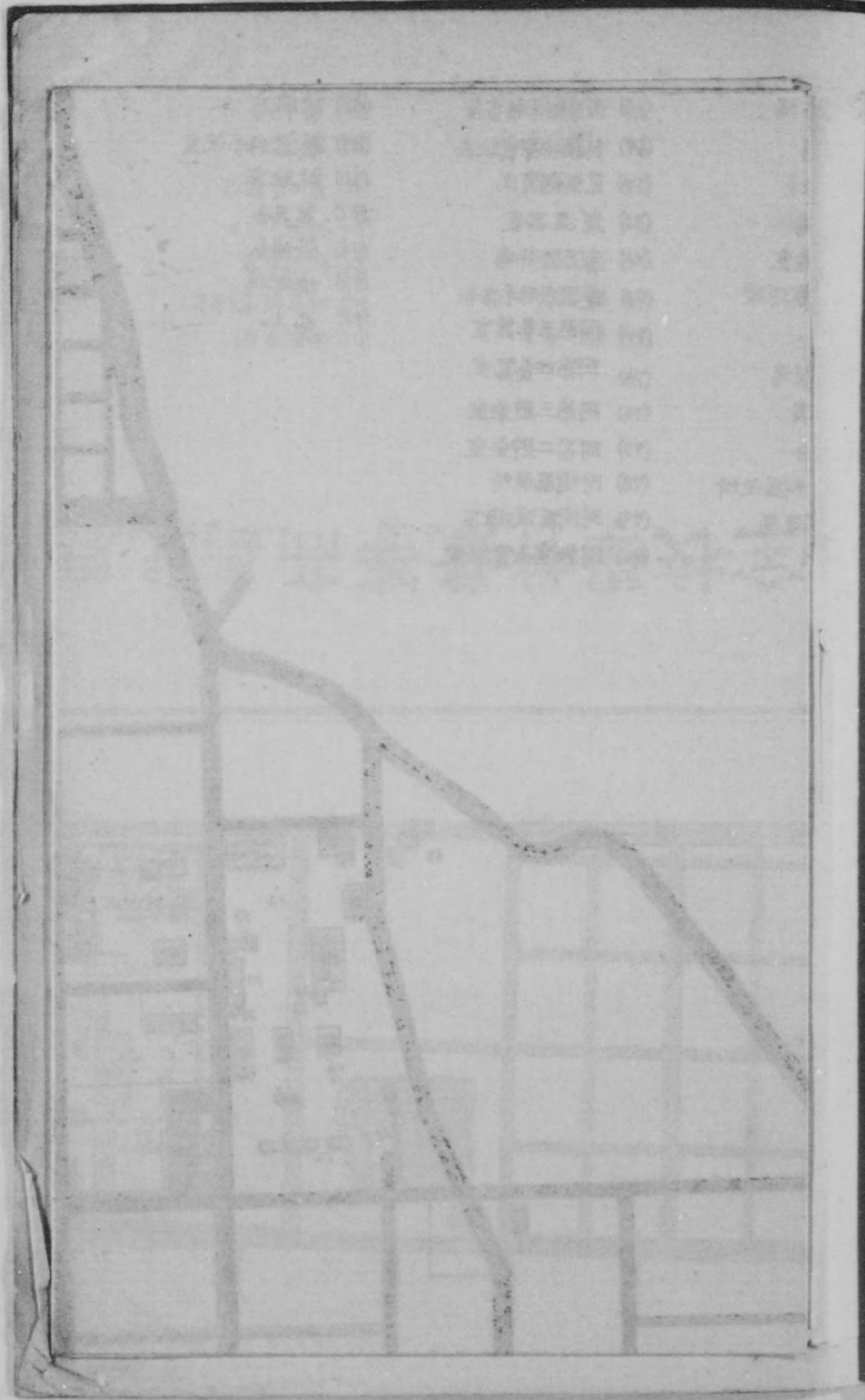

The right page of the notebook is mostly blank, with some very faint, illegible markings or ghosting of text from the reverse side. There are some very light lines and shapes that might be remnants of a drawing or text, but they are not discernible.

鹿兒島高等農林學校全圖

- | | | | | |
|------------------|----------------|---------------|--------------|-------------|
| (1) 教室及事務室 | (21) 同遊嗽所 | (41) 製乳室 | (61) 豚舍 | (81) 同附屬便所 |
| (2) 同附屬便所 | (22) 同購所及釜場 | (42) 農産林産製造場 | (62) 鶏舍 | (82) 同生徒實驗室 |
| (3) 同渡り廊下 | (23) 同浴室 | (43) 調製場 | (63) 表門 | (83) 同附屬室 |
| (4) 生徒扣所及顕微鏡室 | (24) 同食堂及配膳室 | (44) 酒精蒸溜室 | (64) 裏門 | (84) 同渡り廊下 |
| (5) 同附屬便所 | (25) 同附屬渡り廊下 | (45) 篤志農夫舍 | (65) 弓射場 | (85) 第四養蠶室 |
| (6) 同渡り廊下 | (26) 同購所附屬便所 | (46) 同便所 | (66) 弓的場 | (86) 製糸工場 |
| (7) 宿直室及小使室 | (27) 瓦斯發生機室 | (47) 納屋 | (67) 水禽舍 | (87) 貯水池 |
| (8) 講堂兼圖書閱覽室 | (28) 瓦斯タンク | (48) 露地敷石場 | (68) 山羊綿羊種畜舍 | (88) 冷藏庫 |
| (9) 書庫 | (29) 雜具置場 | (49) 收納場 | (69) 動植物學實驗室 | (89) 養蠶科小使室 |
| (10) 同附屬渡り廊下 | (30) 繭乾燥室 | (50) 穀物庫 | (70) 昆虫飼育室 | (90) 試驗室 |
| (11) 雨天體操場及銃器庫 | (31) 給水タンク | (51) 堆肥場 | (71) 定温器室 | (91) 農具舍 |
| (12) 門衛所 | (32) 肥料功能試驗室 | (52) 液肥貯藏室 | (72) 家畜雜杆場 | (92) 教員舍 |
| (13) 防火用具置場 | (33) 養蠶室 | (53) 葉置場 | (73) 養蠶科助手宿舍 | (93) 堆肥場 |
| (14) 門衛所附屬便所 | (34) 貯桑室 | (54) 畜舍 | (74) 同第三養蠶室 | (94) 公上 |
| (15) ランプ置場 | (35) 養蠶室附屬渡り廊下 | (55) 飼料調製場 | (75) 同第四養蠶室 | |
| (16) 寄宿舍 | (36) 同附屬便所 | (56) 農車置場 | (76) 同第三貯桑室 | |
| (17) 同昇降口監視室及宿直室 | (37) 農場管理室及標本室 | (57) 農林夫舍 | (77) 同第二貯桑室 | |
| (18) 同湯呑所 | (38) 同附屬便所 | (58) 農林夫舍附屬便所 | (78) 同附屬便所 | |
| (19) 同病室及便所 | (39) 化學肥料貯藏場 | (59) 大小農具置場 | (79) 同附屬渡り廊下 | |
| (20) 同便所 | (40) 生徒實習室 | (60) 煉鹽室 | (80) 同教室及實驗室 | |

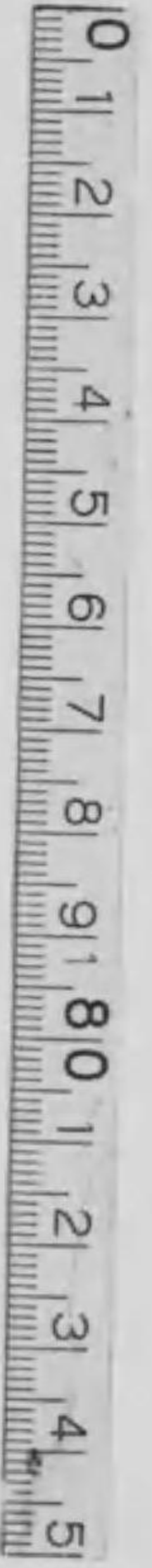
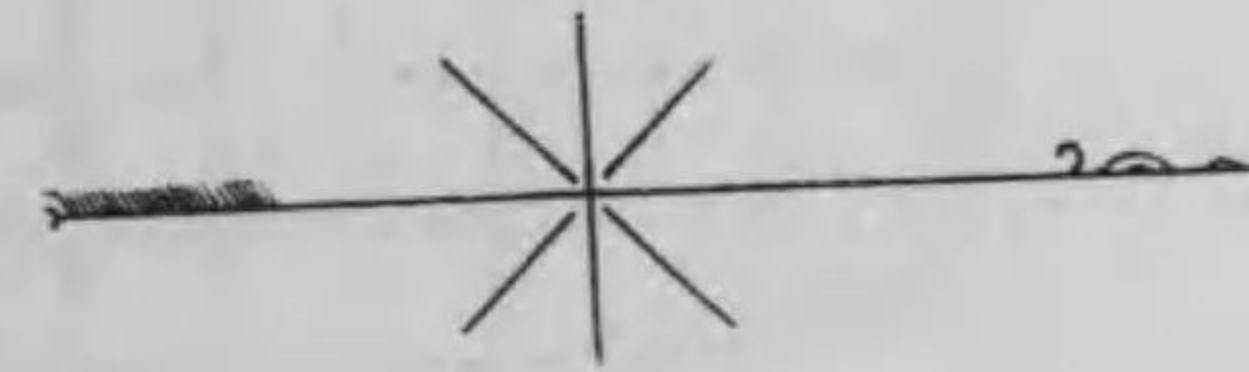

木造	石造	鐵造	廊下	井戸	芝生	道路	溝	橋	土堤	池
----	----	----	----	----	----	----	---	---	----	---



- | | | | |
|------------------|----------------|---------------|--------------|
| (16) 寄宿舍 | (36) 同附屬便所 | (56) 農車置場 | (76) 同第三貯桑室 |
| (17) 同昇降口合監室及宿直室 | (37) 農場管理室及標本室 | (57) 農林夫舍 | (77) 同第二貯桑室 |
| (18) 同湯吞所 | (38) 同附屬便所 | (58) 農林夫舍附屬便所 | (78) 同附屬便所 |
| (19) 同病室及便所 | (39) 化學肥料貯藏場 | (59) 大小農具置場 | (79) 同附屬渡廊下 |
| (20) 同便所 | (40) 生徒實習室 | (60) 煉鹽室 | (80) 同教室及實驗室 |

木 造 建 物	石 造 建 物	鐵 造 建 物	廊 下	井 戸	芝 生	道 路	溝	橋	土 堤	池

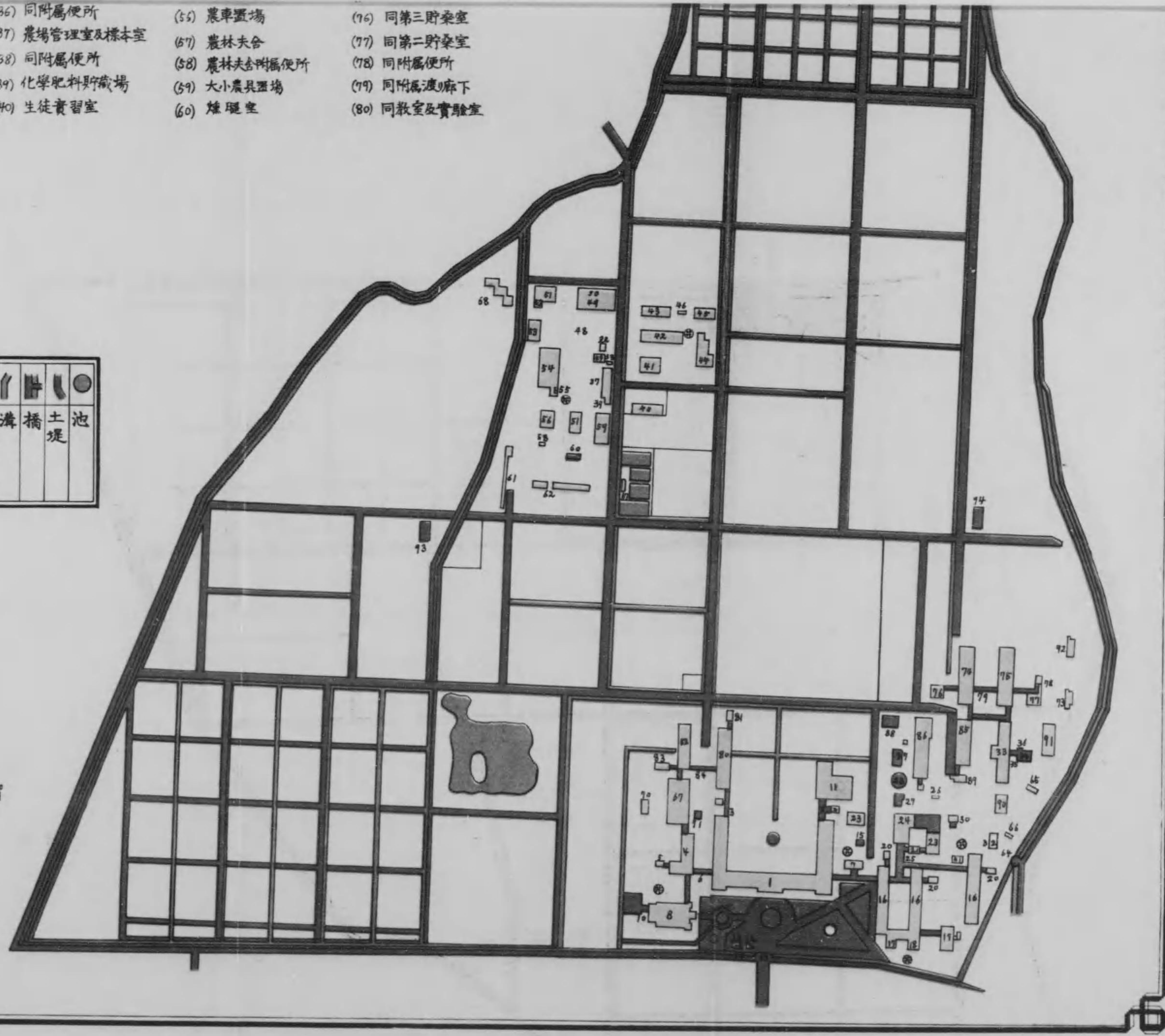
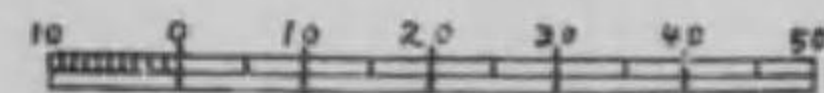

大正十三年一月十日印刷
大正十三年一月十五日發行

鹿兒島高等農林學校

鹿兒島市東千石町九十三番地

印刷人 田代運平

鹿兒島市東千石町九十三番地

印刷所 鹿兒島印刷株式會社

電話 九二四番
一、二〇二番
攝替福岡一六五六〇番

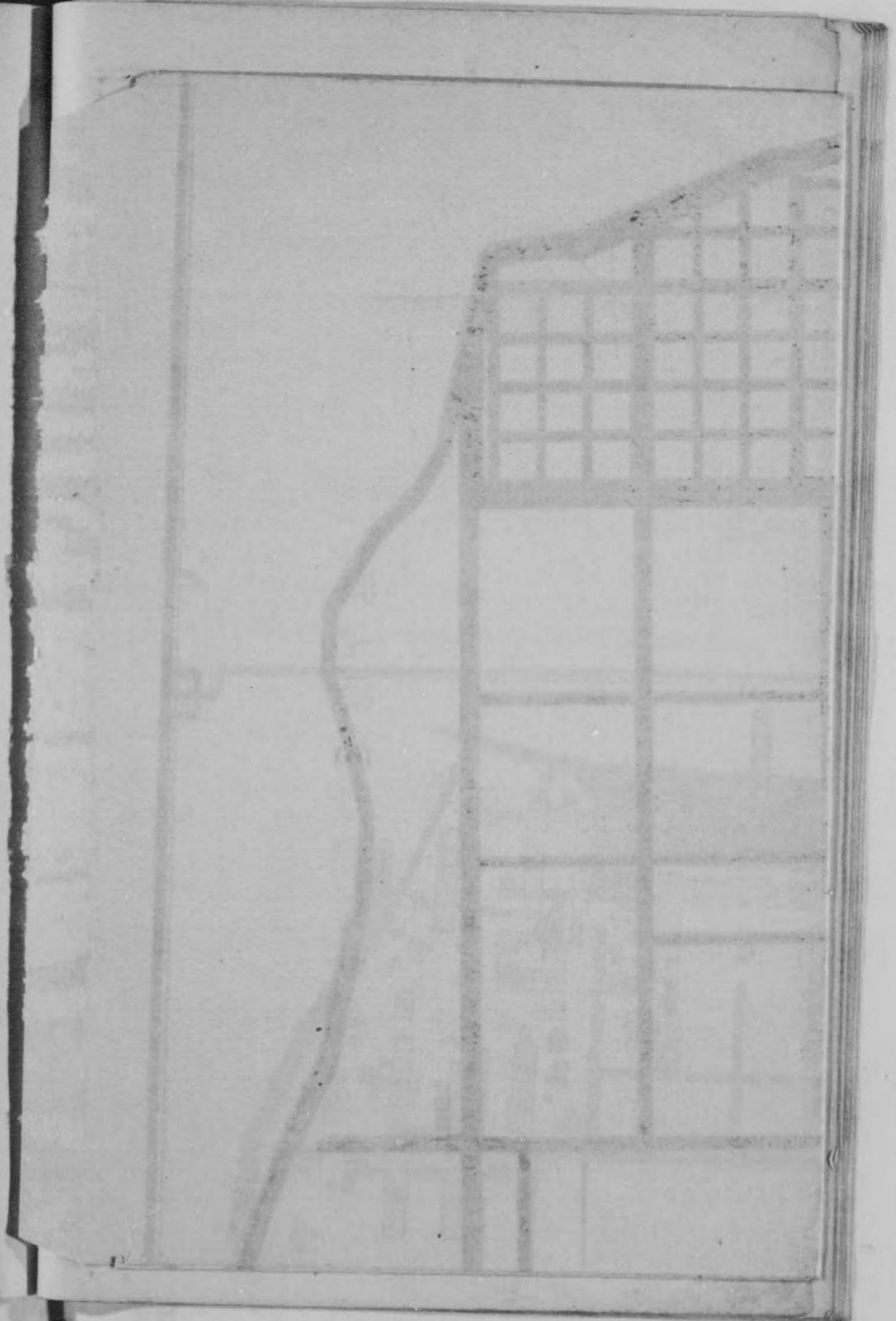

291
30

大正十三年一月十日發行
大正十三年一月十日印刷

東京高等農林學府

編輯部
編輯者 東京高等農林學府編輯部
印刷部
印刷者 東京高等農林學府印刷部
發行人 田中 隆 平
發行所 東京高等農林學府發行所

終

