國立北平大學畢業同學錄

NATIONAL CENTRAL LIBRARY
ROC TAIWAN

目　錄

校旗

院徽及級徽

序文

沿革

校景

職教員

本屆畢業同學

全體師生合影

學生生活

編輯委員會

姓名錄

本屆畢業生姓名錄

教員及主要職員姓名錄

在校學生姓名錄

本校歷屆畢業生姓名錄

由國家圖書館數位化、典藏

CENTRAL LIBRARY
ROC

525.811
8657(26)
24

林海

國家圖書館
002577542

CENTRAL
ACADEMIA SINICA

NATIONAL CENTRAL LIBRARY
國家圖書館
ROC

院徽
及級徽

工

醫

農

理

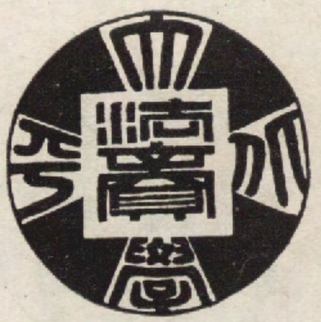
農

民立四
北平大學

NATIONAL CENTRAL LIBRARY
國家圖書館
ROC

序文

序

本校自十七年改組以來，各學院之舉行畢業也已歷多次。雖每次例有同學錄之印行，而皆由各學院編輯出版，體例不同，詳略互異，爰於今歲第五第六兩次行政委員會，有由本校校長辦公處編印之決議。先由辦公處教務事務兩組及各學院註册庶務兩課，組織第七屆同學錄編輯委員會，以各組各課之主任爲委員，而分爲蒐集，編輯，印刷三組，以董其事。於是分工合作，經七次之討議，三閱月之搜采，乃次第付印，復經詳爲校讐，歷時又數十日，始克成書。然而魯魚亥豕之譌，恐仍未免也，裝訂既竣，爰誌其緣起如此。

中華民國二十四年九月新昌徐誦明

NATIONAL CENTRAL LIBRARY
國家圖書館
ROC

沿革

LIBRARY CENTRAL

國立北平大學沿革概要

民國十七年七月十九日國民政府會議通過北平國立各校合組爲國立中華大學以李煜瀛爲校長

八月十六日南京大學委員會通過北平大學區施行辦法大學本部之組織爲文理法工醫農藝術師範等學院文理兩預科及俄文專修館

九月三日國民政府任命李書華爲國立中華大學副校長

九月二十一日國民政府議決國立中華大學改稱爲國立北平大學並通過北平大學區組織大綱

十一月國立北平大學副校長李書華設校長辦公處於中海懷仁堂西四所同月九日呈報成立啓用關防並依照大學委員會所定辦法將前國立九校及前外交部俄文法政專門學校天津北洋大學保定河北大學等改組爲學院十專修館一及文理兩預科後經中央略變原定計劃復改組爲學院十一附校五其名稱列下：

一、北大學院	院長陳大齊	二、法學院	院長謝瀛洲
三、第一工學院	院長俞同奎	四、第二工學院	院長茅以昇
五、第一師範學院	院長張貽惠	六、第二師範學院	院長徐炳昶
七、農學院	院長董時進	八、醫學院	院長徐誦明
九、女子學院	院長經利彬　張鳳舉	十、藝術學院	院長徐悲鴻
十一、俄文法政學院	院長段憩棠	十二、附屬中學	主任林礪儒
十三、附屬女子中學	主任歐陽曉瀾	十四、附屬小學	主任韓定生
十五、附屬女子小學	主任孫洪慶	十六、附屬蒙養園	主任李光華

十八年六月中央第二次全會議決停止大學區制北平大學校長李煜瀛副校長李書華辭職

八月行政院議決北大學院獨立仍稱國立北京大學第一師範學院獨立改稱國立北平師範大學第二工學院獨立改稱國立北洋工學院藝術學院獨立改爲國立藝術專科學校

九月奉教育部令以附屬中學附屬小學劃歸國立北平師範大學管轄並令北平大學各學院院長輪任副校長是月各學院院長組織校務會議輔助校長處理校務各院長輪任主席以兩月爲一任期

十一月奉教育部令以附屬女子中學附屬女子小學附屬蒙養園改歸第二師範學院管轄

十二月奉教育部令第二師範學院改稱女子師範學院第一工學院改稱工學院

十九年四月教育部令藝術學院暫仍隸屬北平大學是時計有學院八其名稱如下：

一、法學院	院長謝瀛洲	二、俄文法政學院	院長段憩棠
三、女子師範學院	院長徐炳昶	四、農學院	院長蕭　瑜
五、工學院	代理院長王季緒	六、醫學院	院長徐誦明
七、女子學院	院長劉　復	八、藝術學院	院務由院務會議負責

十月校長辦公處遷移於懷仁堂東四所

二十年二月校長李煜瀛辭職沈尹默繼任校長九日奉教育部令女子師範學院及其附屬學校自本學期起不隸屬於北平大學與原有國立北平師範大學合組爲國立北平師範大學俄文法政學院藝術學院應逐年結束均另組結束委員會辦理結束女子學院改稱女子文理學院並在北平大學另設一附屬高級中學

八月十日奉教育部令俄文法政學院藝術學院由大學校長聘任院長主持院務原有結束委員會應即取消俄文法政學院結束後應改爲商學院藝術學院結束後由部改爲國立北平藝術專科學校是時計有學院七附校一其名稱如下：

一、女子文理學院	院長夏元瑮	二、法學院	院長白鵬飛
三、醫學院	院長徐誦明	四、農學院	院長許　璇
五、工學院	院長程孑雲	六、俄文法政學院	院長王之相
七、藝術學院	院長楊仲子	八、附屬高級中學	主任宗眞甫

二十一年八月沈校長辭職部令給假校務暫由夏元瑮代行二十九日又奉部令校務由徐誦明代行

九月十三日部令准俄文法政學院提前改稱爲商學院招收商科新生

十二月十六日部令徐誦明代理校長職務

二十二年六月二十九日部令藝術學院及附屬高級中學應即行結束

七月三十一日奉部令附屬高級中學可緩至明年結束同日設藝術學院校產臨時保管處

十一月二十九日部令聘嚴智開爲國立北平藝術專科學校籌備長處主任原有校產臨時保管處於十二月底結束完竣是時計有學院六附校一其名稱列下：

一、女子文理學院	院長范文瀾	二、法學院	院長白鵬飛
三、醫學院	院長吳祥鳳	四、農學院	院長劉運籌

五、工學院　　院長張貽惠　　六、商學院　　院長左宗綸

七、附屬高級中學　　主任洪　燧

二十三年六月二十八日奉部令商學院應與法學院合併改稱法商學院除原有各系外添設商學系以原法學院院址爲院址

八月十七日奉部令附屬高級中學准予延長一年至二十四年暑假辦理結束

二十四年七月底本校附屬高級中學完全結束

本校現時之組織計有學院五其名稱列下：

一、女子文理學院　　院長許壽裳　　二、法商學院　　院長白鵬飛

三、醫學院　　院長吳祥鳳　　四、農 學 院　　院長劉運籌

五、工學院　　院長張貽惠

右爲本校自民國十七年以來之變遷概況至現有各學院之略史已載在本校一覽茲不贅錄

CENTRAL LAW LIBRARY
ROC

京校

CENTRAL

女子文理學院

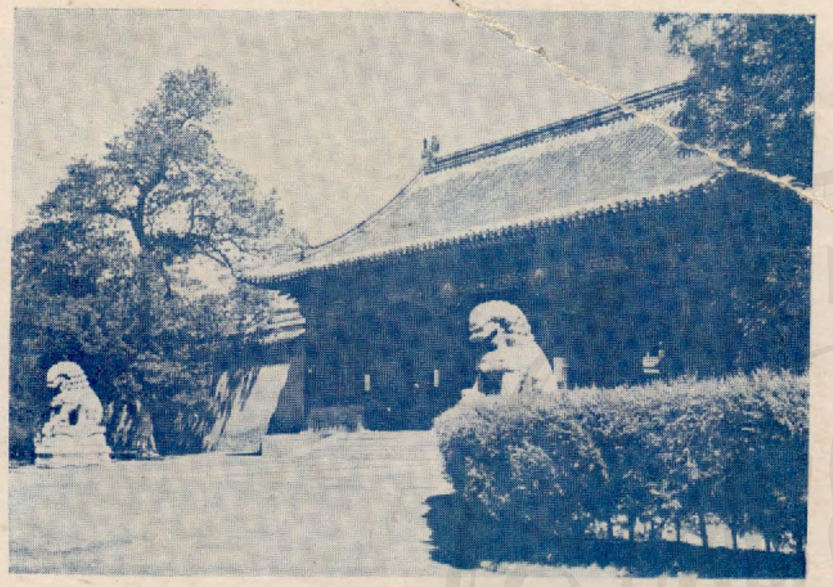

二門

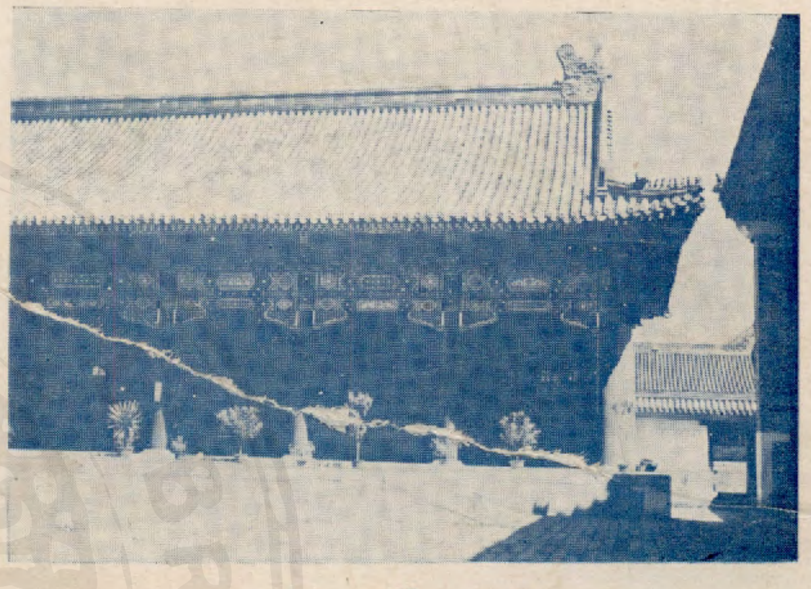

大禮堂

圖書館

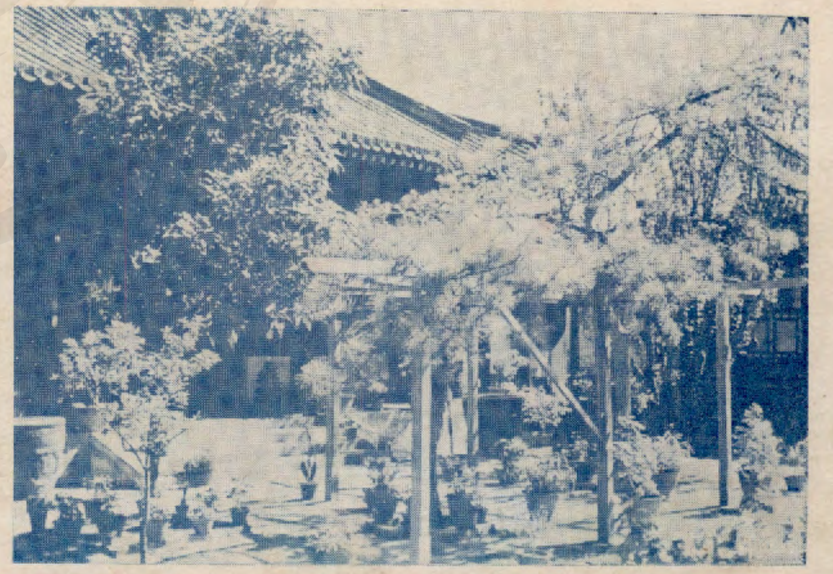

會議廳

假　山

體　育　館

宿舍之一

宿舍之二

法商學院

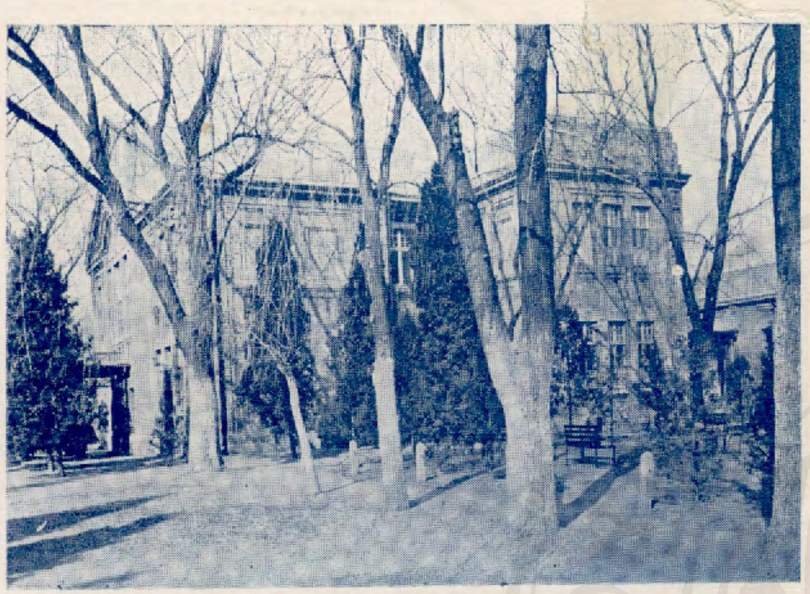

院長辦公室

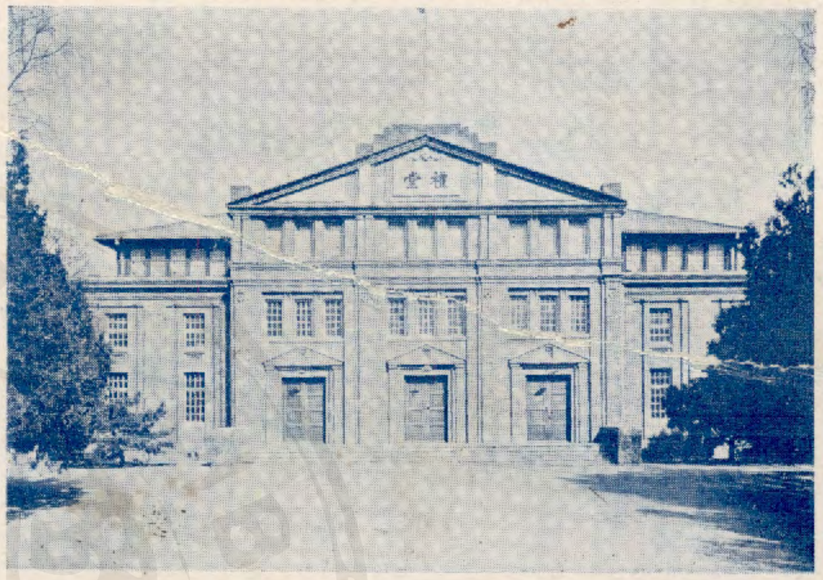

禮堂

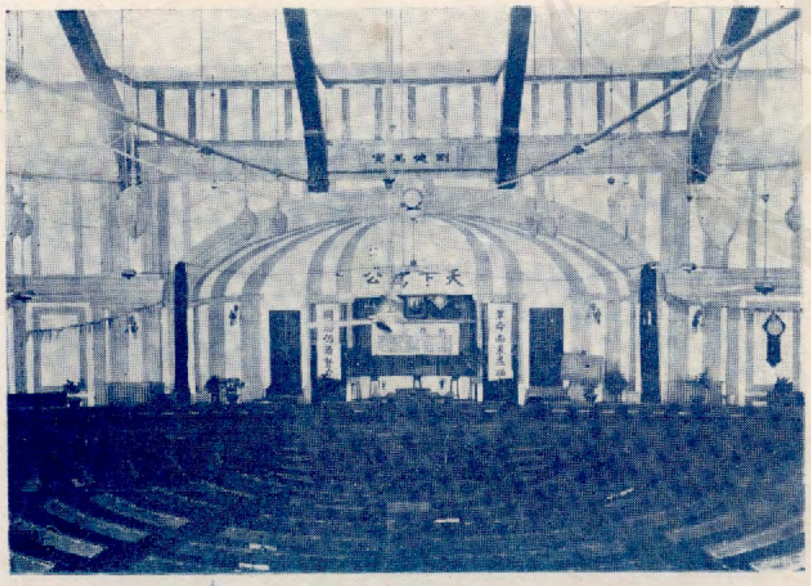

大禮堂內部

圖書館

體育館內部

三四年級教室

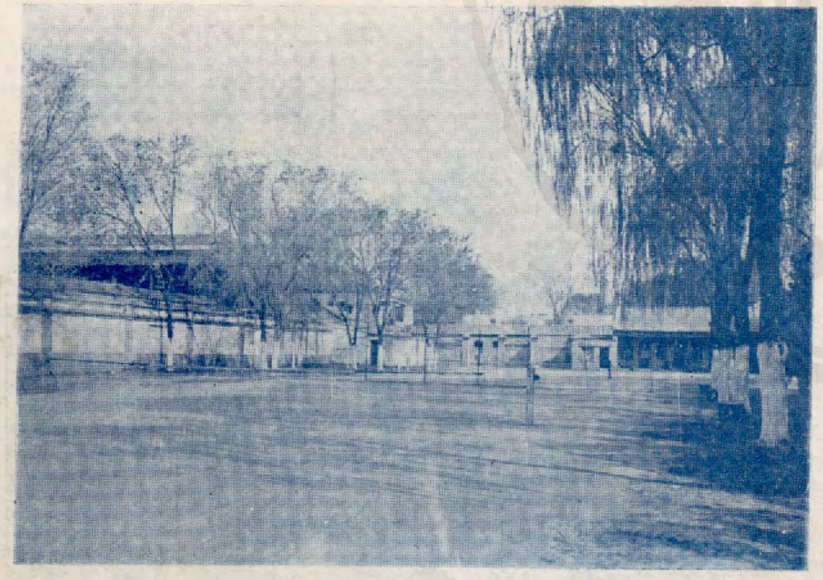

第一院網球場

男生宿舍之一部

醫學院

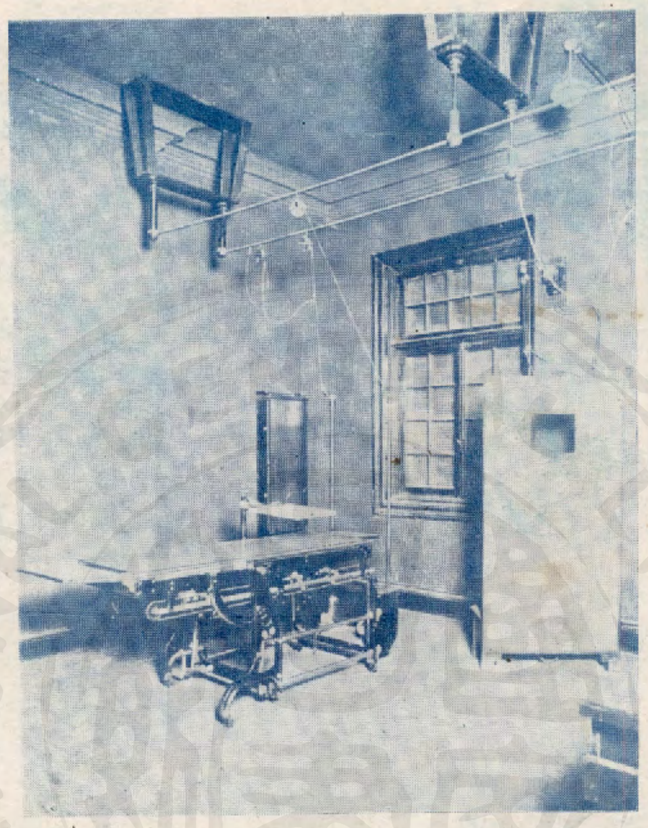

理學治療X光線室

辦公處

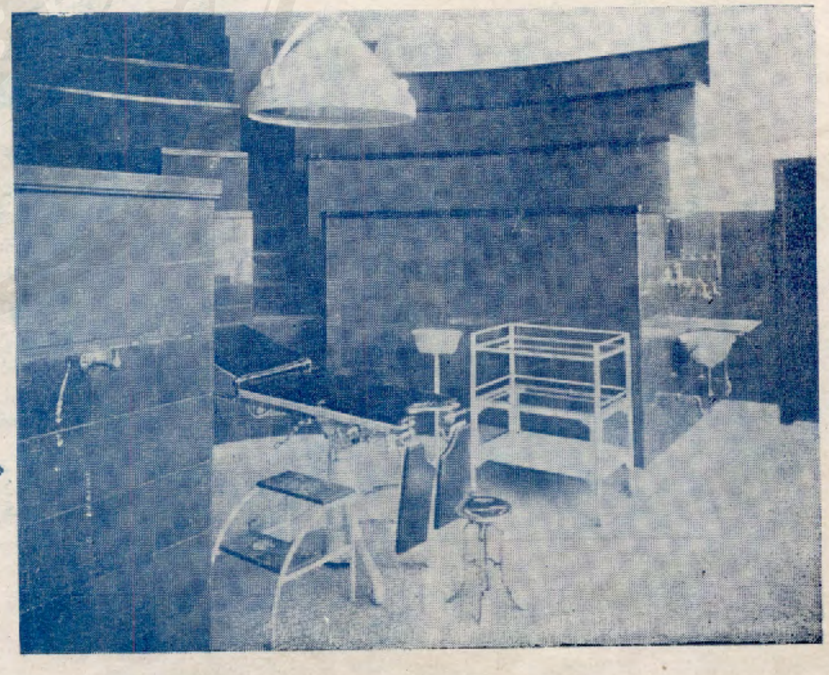

外科手術室

附設醫院病室↳

農學院

農業生物大樓

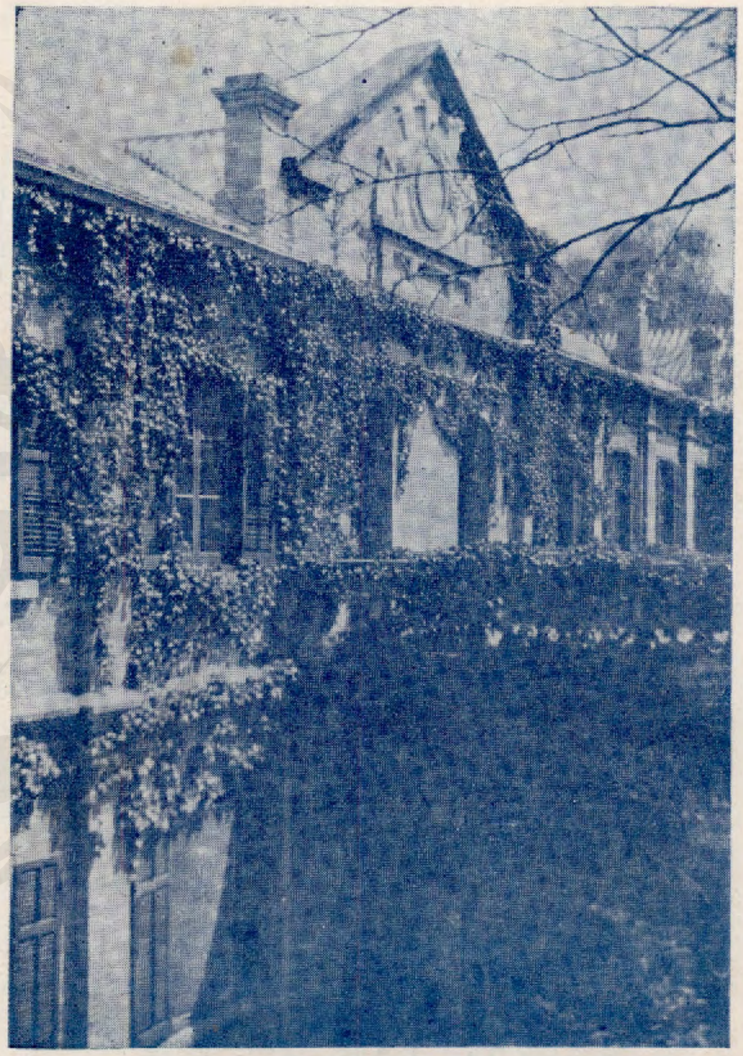

教室

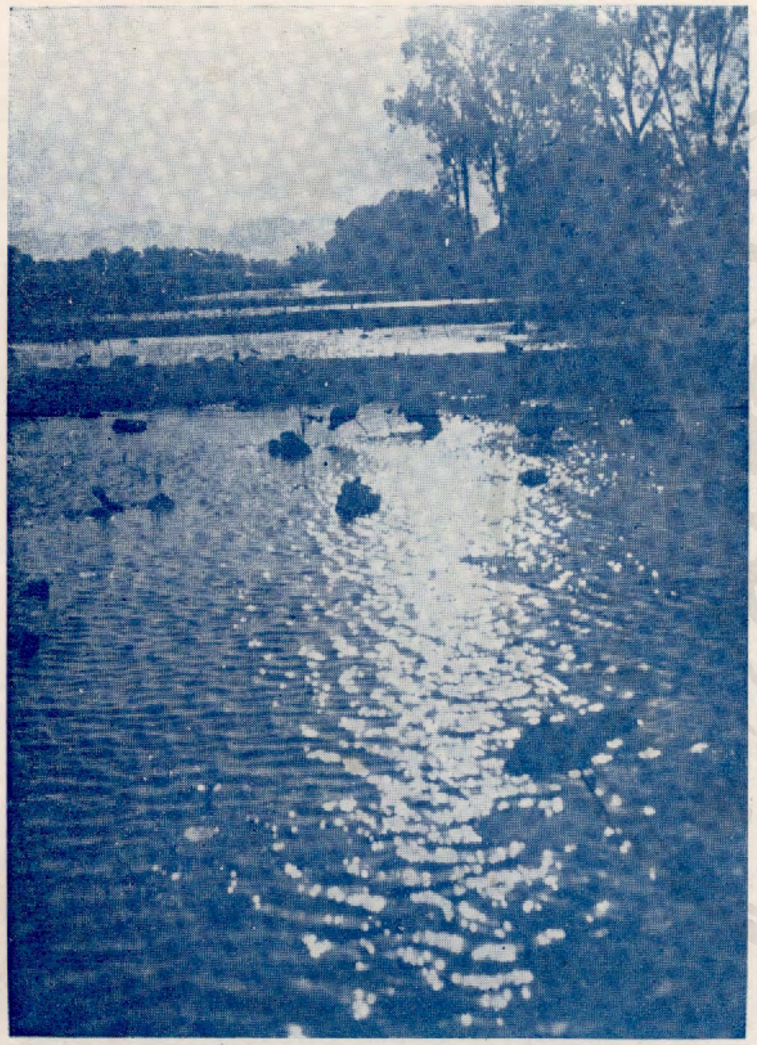

藕　　塘

白　　楊　　堤

教員休息室前

林產品陳列室前雪景

省深發人令

葡萄園

工學院

⇦大門

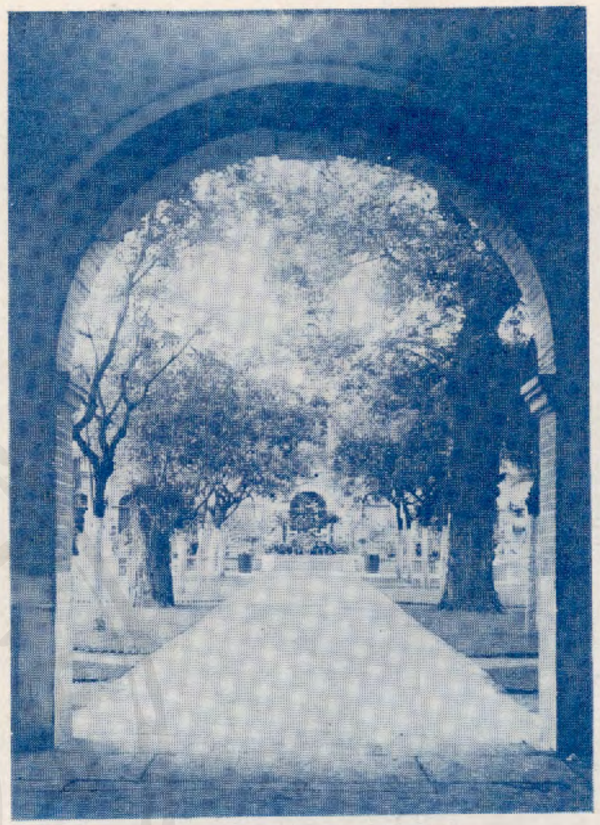

⇨二門及裡面之馬路

大樓及網球場⇨

校園(A)⇦

校園 (B) 今

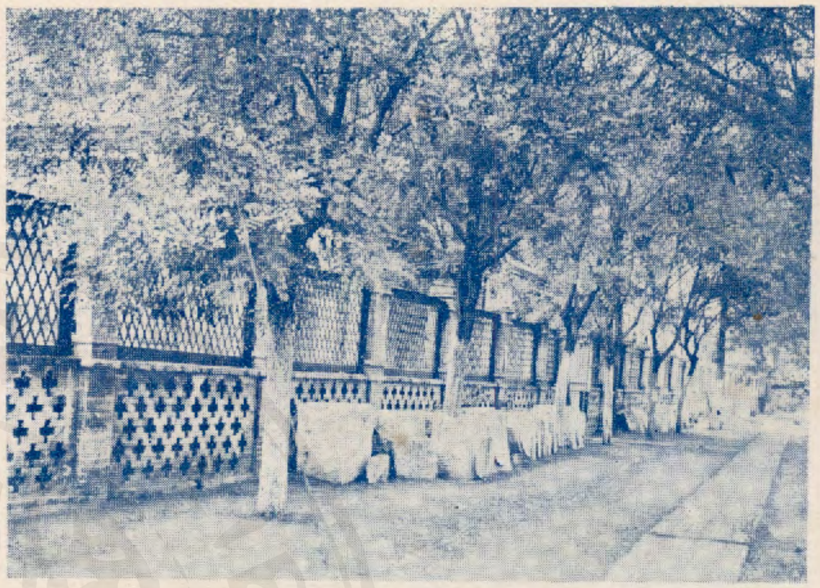

化學系工場 今

機械系，電機系工場 今

紡織系工場 今

職教員

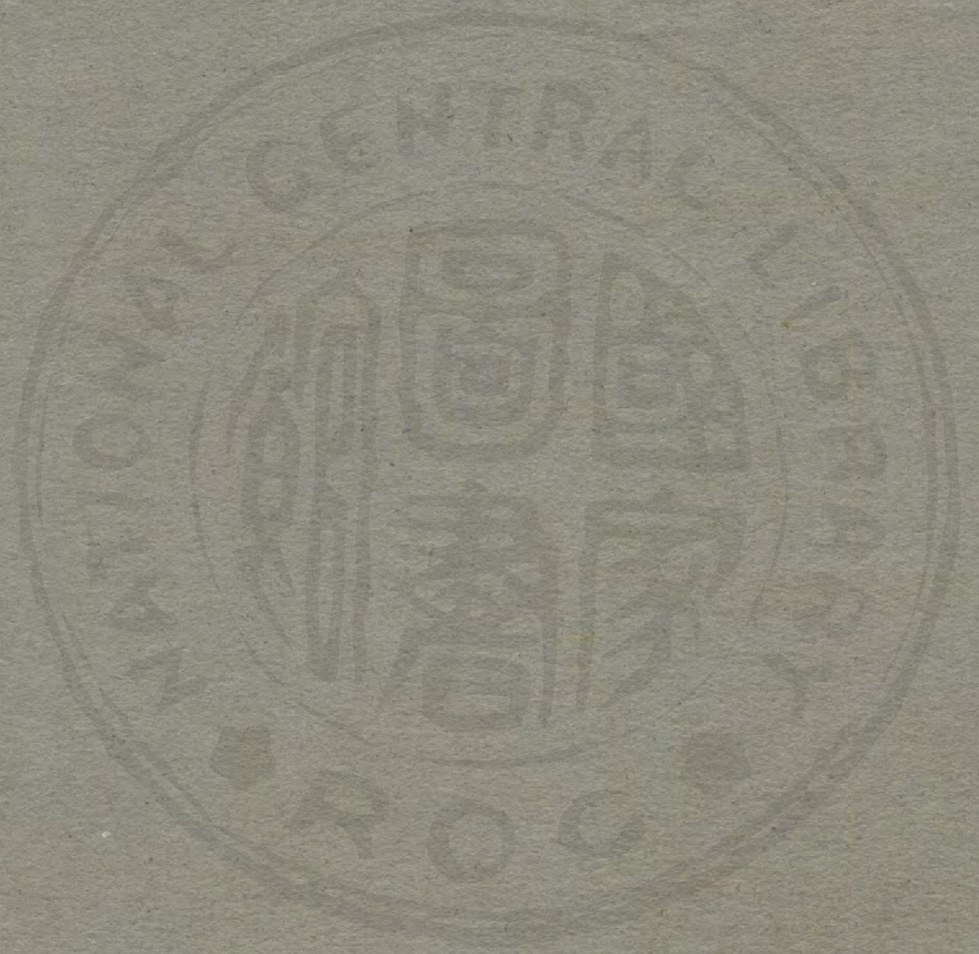

徐 誦 明 先 生

代 理 校 長

許壽裳先生

女子文理學院

院長

白鵬飛先生

法商學院

院長

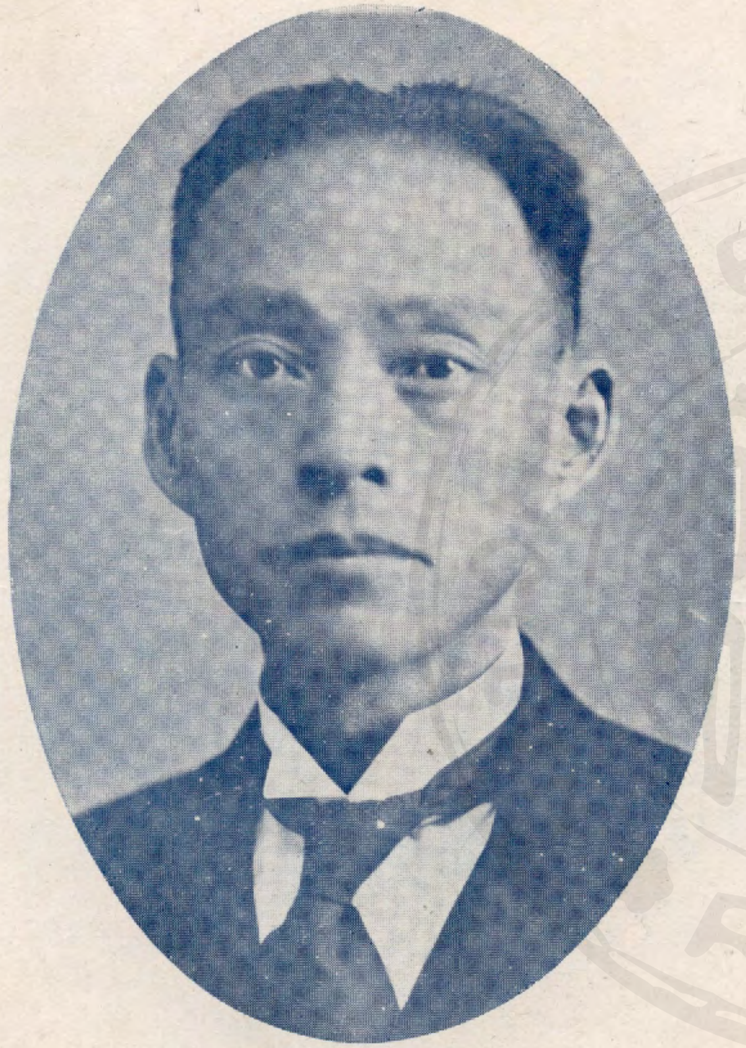

吳祥鳳先生

醫學院院長

劉運籌先生

農學院院長

張貽惠先生

工學院

院長

陳中平先生

校長辦公處

秘書

戴君仁先生

女子文理學院

文史學系教授兼秘書

鄧伯粹先生

法商學院

商學系教授兼秘書

馬志道先生

醫學院

秘書

馬朝漢先生

農學院

秘書

程廷熙先生

工學院

數學教授兼秘書

李宗武先生

女子文理學院

文史學系教授兼主任

董人驥先生

女子文理學院

經濟學系教授兼主任

徐　治先生

女子文理學院

數理學系教授兼主任

楊　塤先生

女子文理學院

化學系教授兼主任

顧穀若先生

女子文理學院

體育專修科教授兼主任

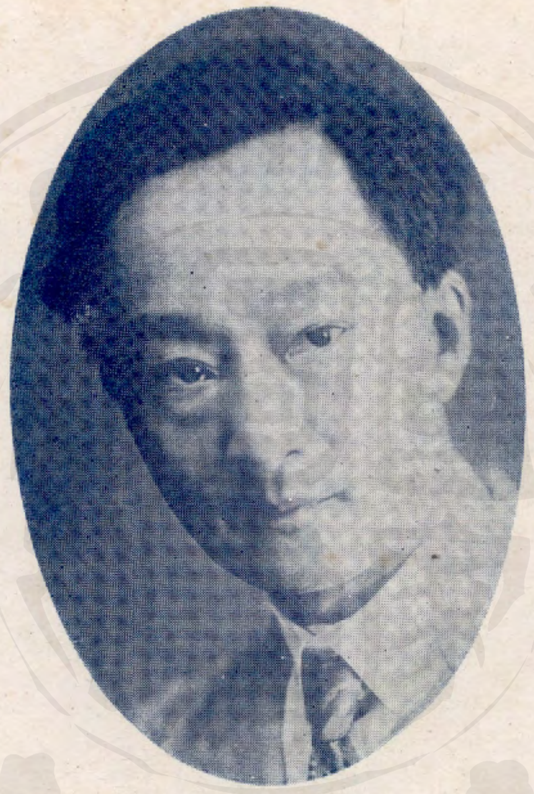

楊仲子先生

女子文理學院

音樂專修科教授兼主任

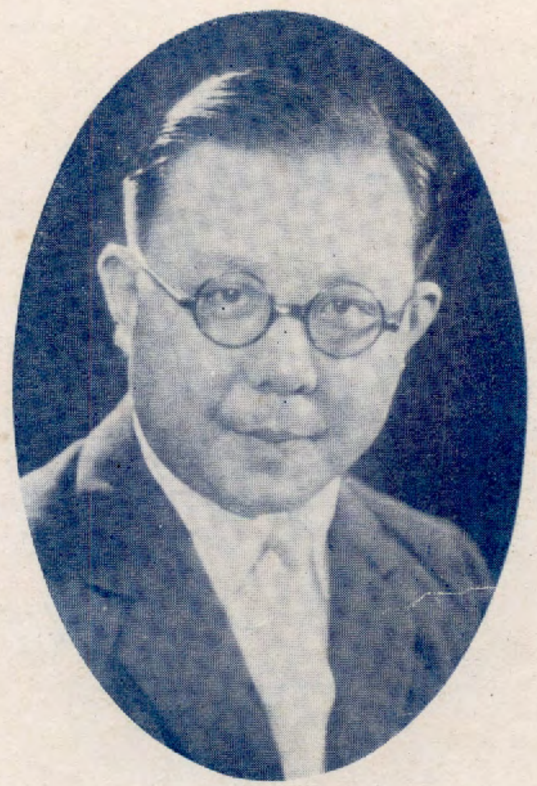

侯　堮先生

女子文理學院

副教授兼圖書課主任

余棨昌先生

法商學院

法律學系教授兼主任

陳啓修先生

法商學院

政治學系教授兼主任

李光忠先生

法商學院

經濟學系教授兼主任

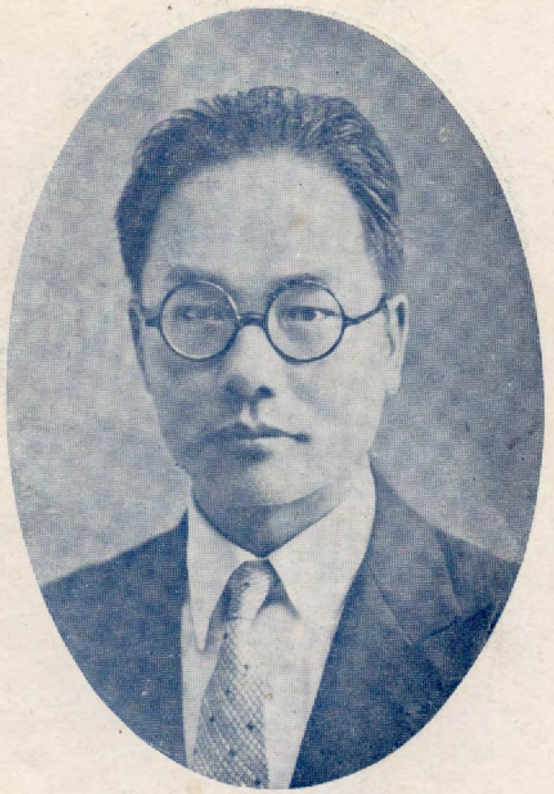

寸樹聲先生

法商學院

經濟學系副教授兼研究室事務主任

侯宗濂先生

醫學院

生理學教授兼主任

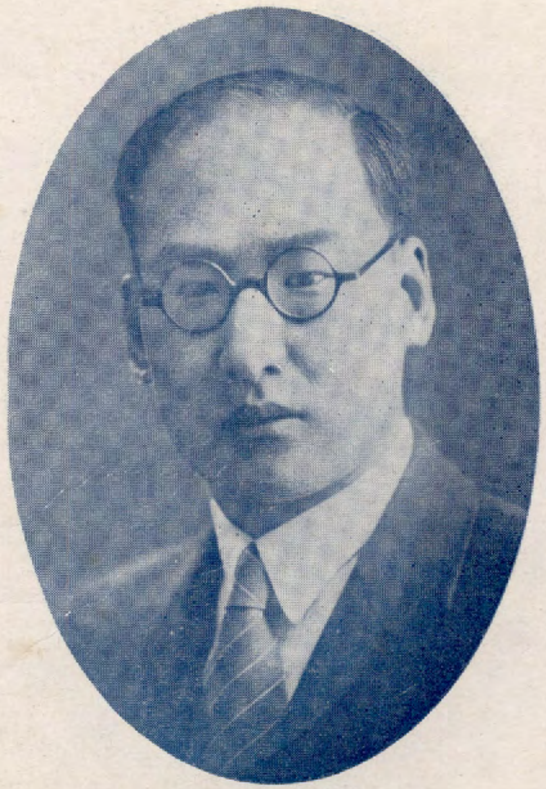

林振綱先生

醫學院

病理學教授兼代主任

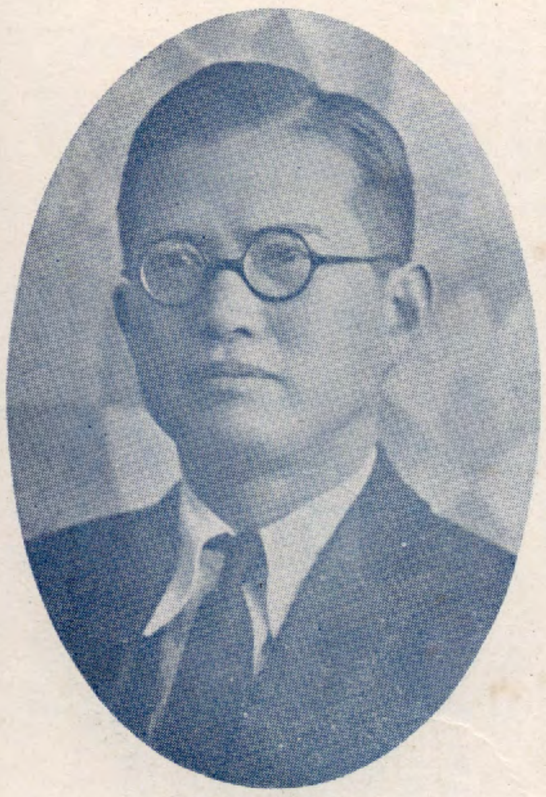

楊敷海先生

醫學院

任主兼授教學物生微

徐開先生

醫學院

任主兼授教學化物生

林幾先生

醫學院

任主兼授教學醫法

姚鴻翥先生

醫學院

教授兼內科主任

劉兆霖先生

醫學院

教授兼外科主任

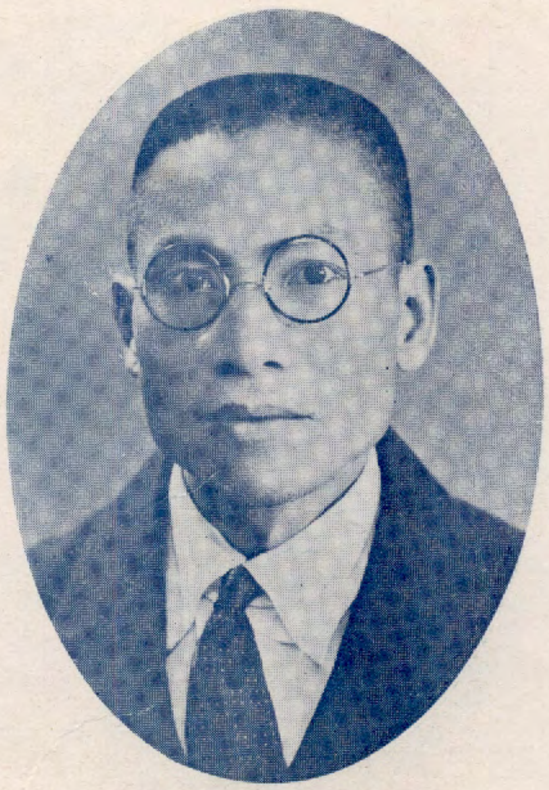

顏守民先生

醫學院

教授兼小兒科主任

梁鐸先生

醫學院

理療科教授兼主任

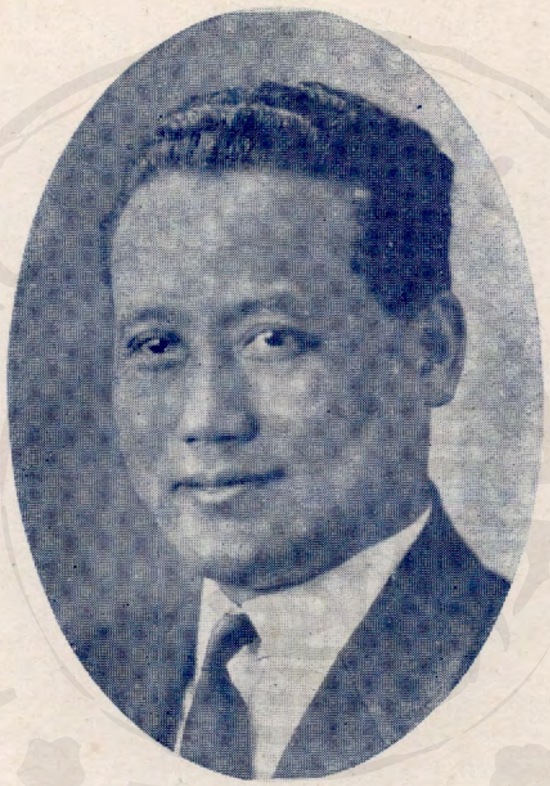

方擎先生

醫學院

衛生科主任

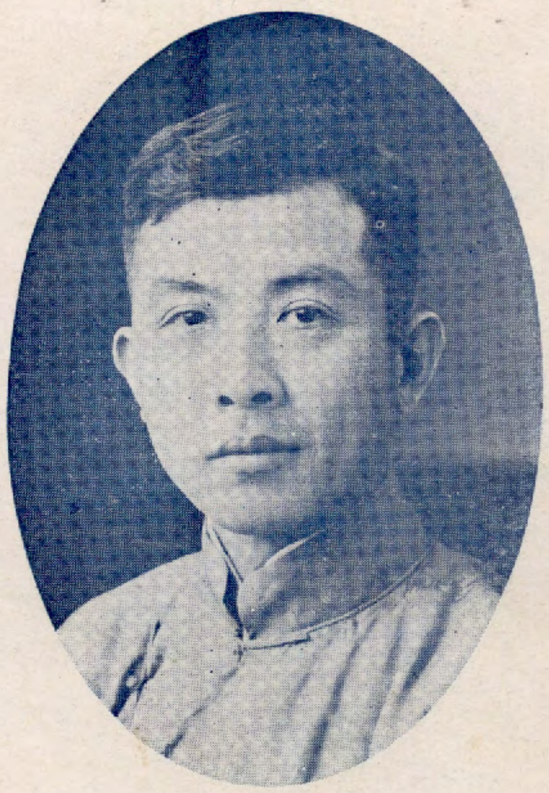

蹇先器先生

醫學院

皮膚花柳科主任兼教授

NATIONAL CHIAO TUNG UNIVERSITY LIBRARY

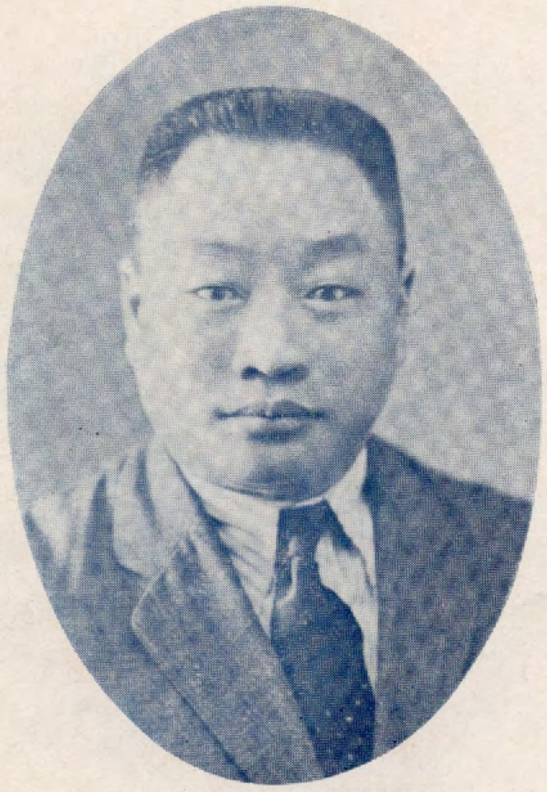

虞振鏞先生

農學院

農藝學系教授兼主任

賈成章先生

農學院

林學系教授兼主任

周建侯先生

農學院

農業化學系教授兼主任

王益滔先生

農學院

農業經濟學系教授兼主任

夏樹人先生

農學院

教授兼農場主任

殷良弼先生

農學院

教授兼林場主任

潘承孝先生

工學院

機械學系教授兼主任

許坤先生

工學院

電機學系教授兼主任

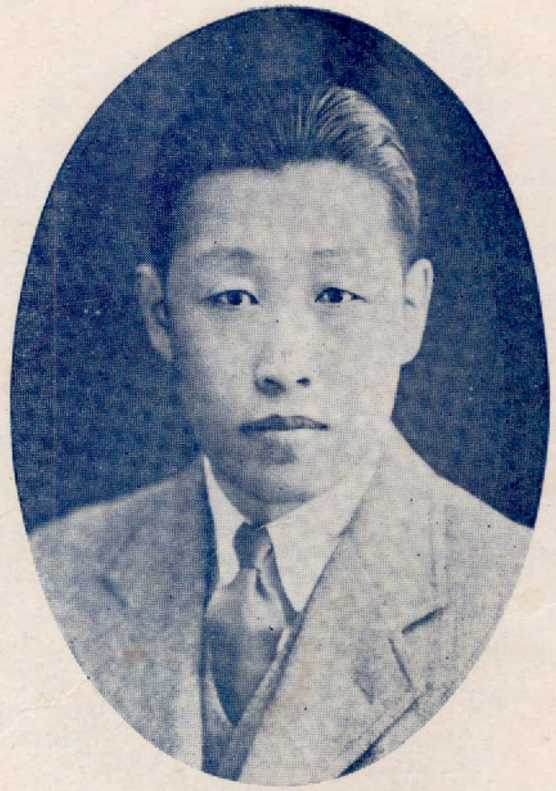

李充國先生

工學院

紡織學系教授兼主任

方　乘先生

工　學　院

應用化學系教授兼主任

王永泉先生

工　學　院

數學系教授兼註册課主任

嚴既澄先生

女子文理學院

文史學系教授

謝亞達先生

女子文理學院

文史學系教授

張裕徽先生

女子文理學院

英文學系教授

吳祥麒先生

女子文理學院

英文學系教授

傅堅白先生

女子文理學院

經濟學系教授

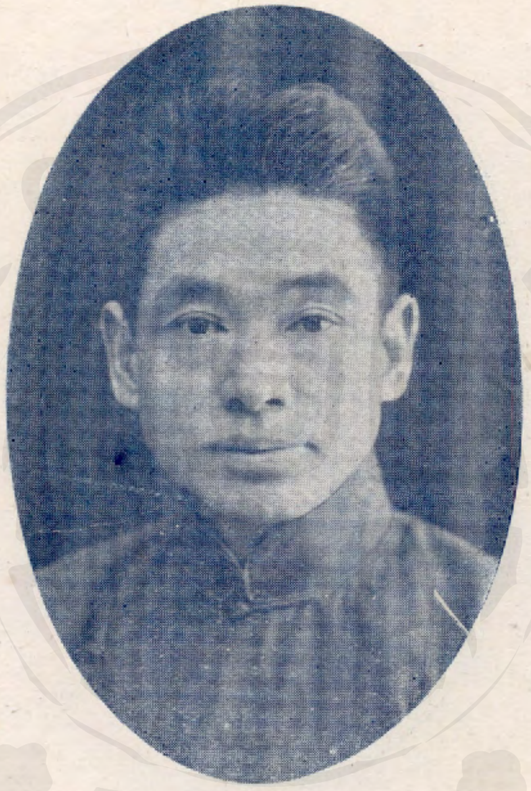

林　曉先生

女子文理學院

數理學系教授

葉　嶠先生

女子文理學院

化學系教授

趙麗蓮先生

女子文理學院

體育專修科教授

嘉　祉先生

女子文理學院

音樂專修科教授

羅炯之先生

女子文理學院

音樂專修科教授

張孝移先生

法商學院

法律學系教授

李浦先生

法商學院

法律學系教授

黃得中先生

法商學院

法律學系教授

何基鴻先生

法商學院

法律學系教授

劉鴻漸先生

法商學院

法律學系教授

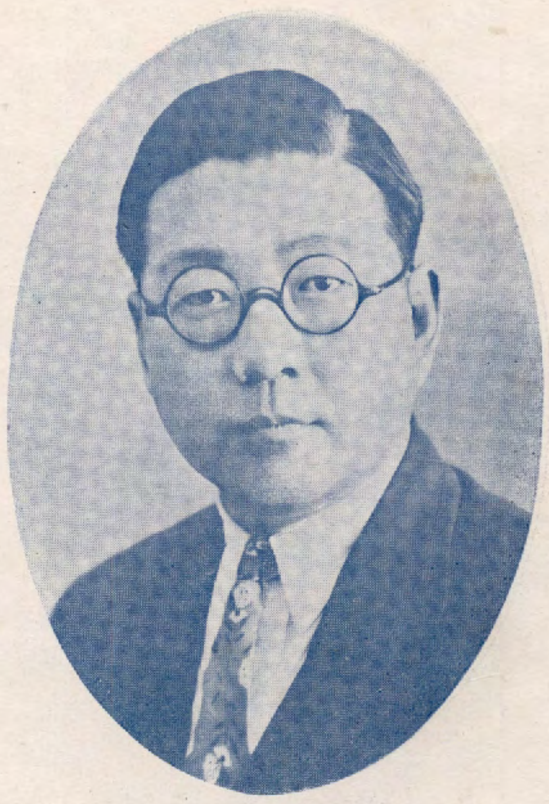

劉世傳先生

法商學院

政治學系教授

NATIONAL CENTRAL LIBRARY

李達先生

法商學院

政治學系教授

江之泳先生

法商學院

政治學系教授

王惠中先生

法商學院

政治學系教授

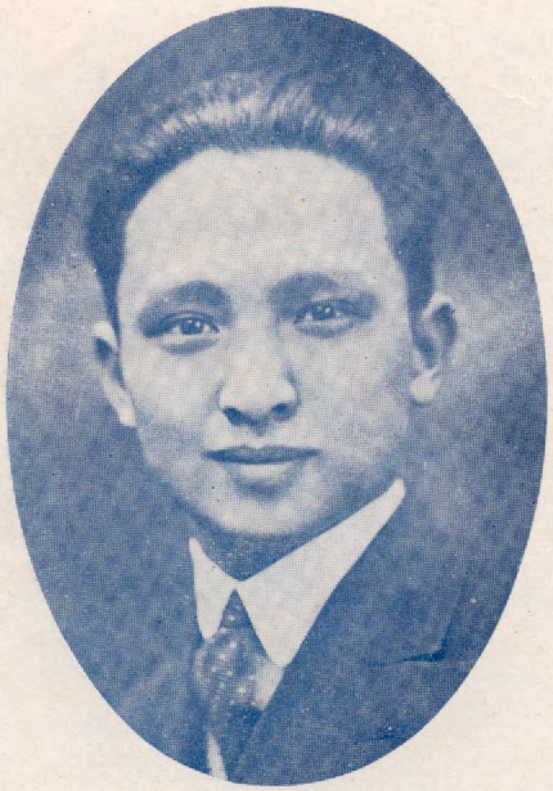

尹文敬先生

法商學院

經濟學系教授

汪耀三先生

法商學院

經濟學系教授

王之相先生

法商學院

商學系教授

劉澤榮先生

法商學院

商學系教授

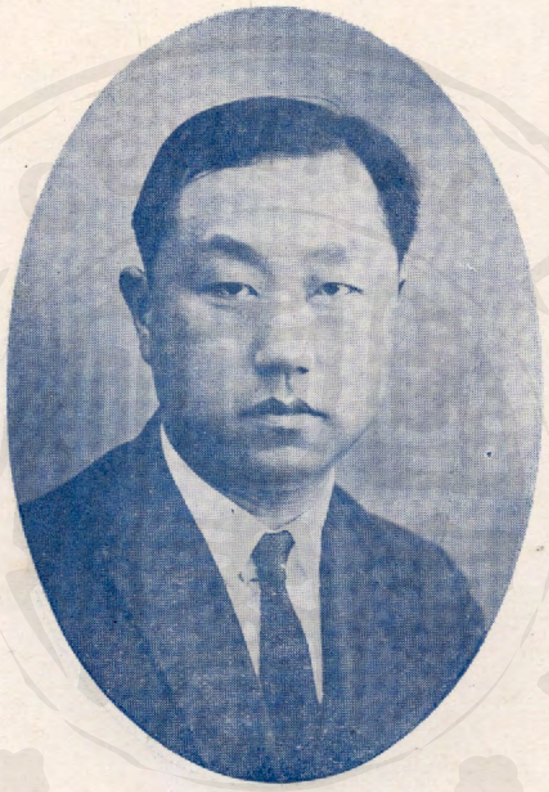

陳友浩先生

醫學院

解剖學教授

劉登先先生

醫學院

內科學教授

謝祖培先生

醫學院

外科學教授

王晨先生

醫學院

化學教授

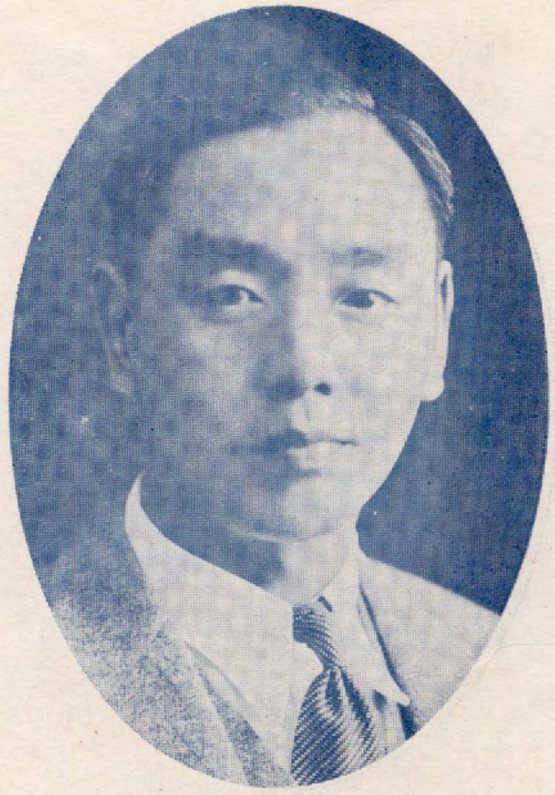

汪厥明先生

農學院

農藝學系教授

周　楨先生

農學院

林學系教授

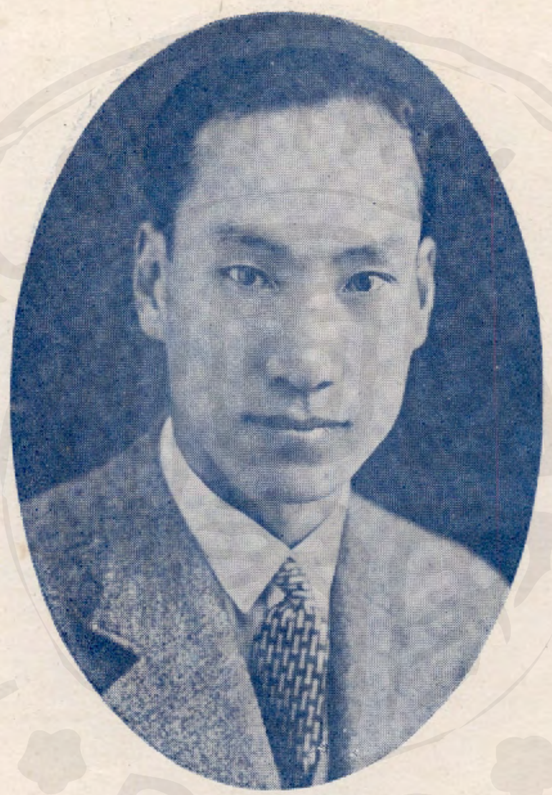

王　正先生

農學院

林學系教授

戴先達先生

農學院

農藝學系教授

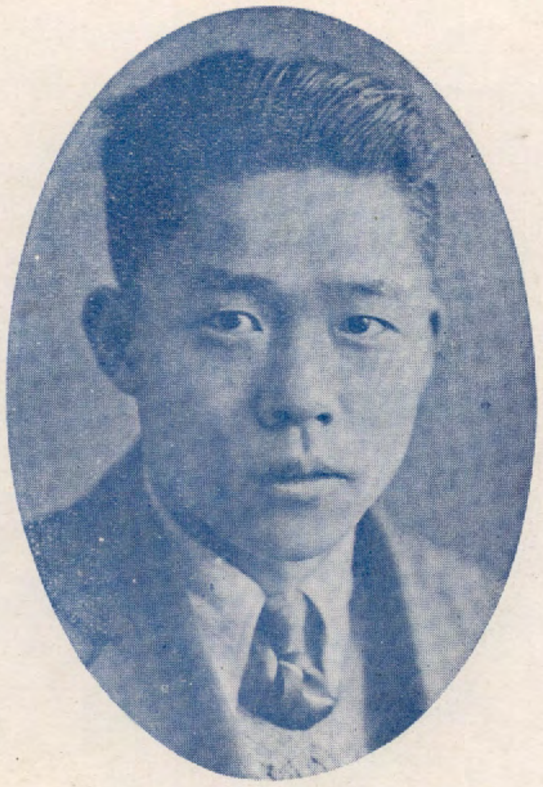

王志鵠先生

農學院

農業化學系教授

吳屏先生

農學院

農業化學系教授

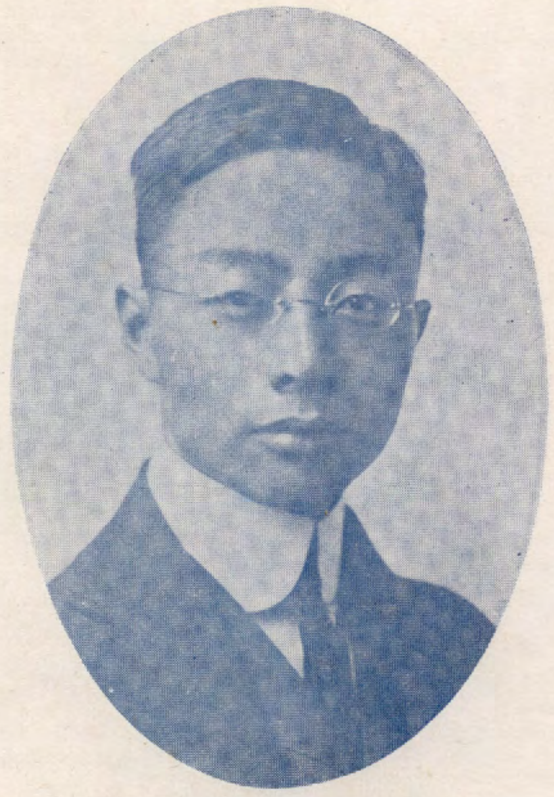

傅葆琛先生

農學院

農業經濟學系教授

林　鎔先生

農學院

農業生物學系教授

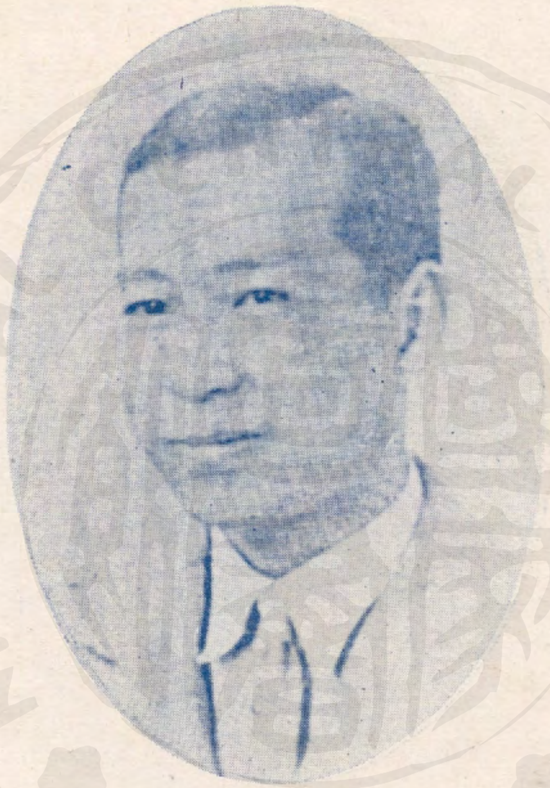

汪德耀先生

農學院

農業生物學系教授

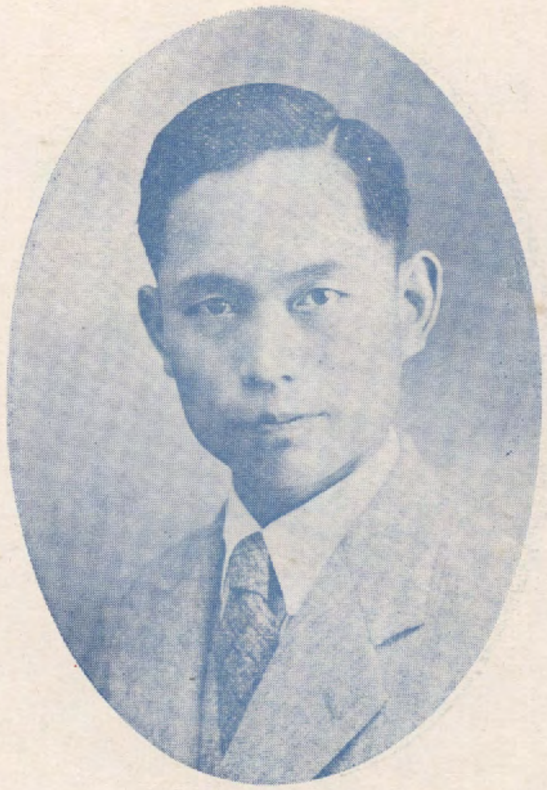

易希陶先生

農學院

農業生物學系教授

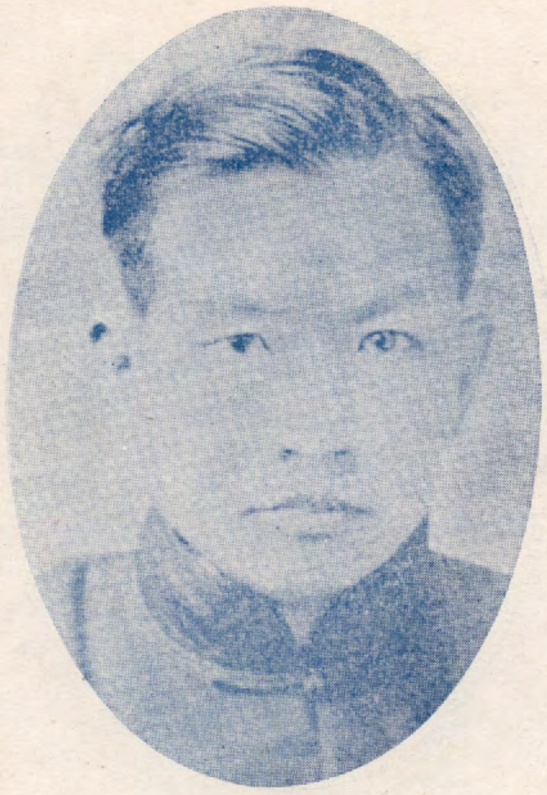

王季緒先生

工學院

機械工程學系教授

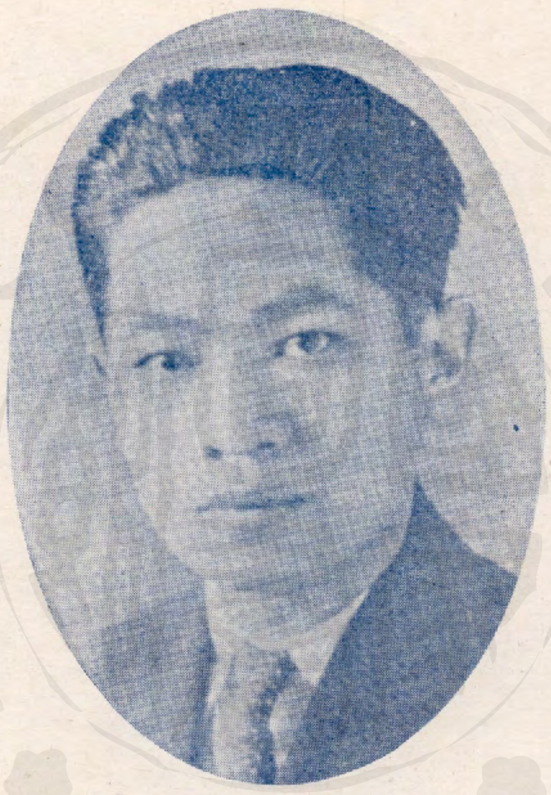

竺家驍先生

工學院

機械工程學系教授

衛梓松先生

工學院

機械工程學系教授

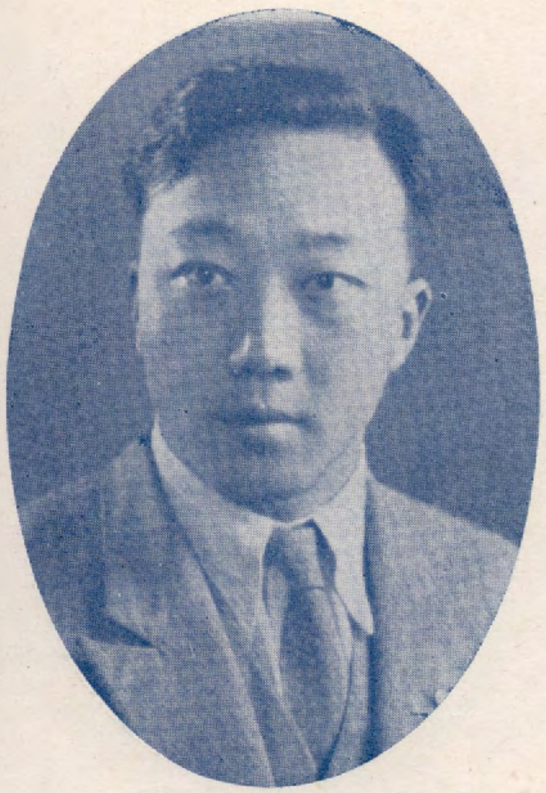

李酉山先生

工　學　院

機械工程學系教授

梁引年先生

工　學　院

電機工程學系教授

余謙六先生

工　學　院

電機工程學系教授

馮　簡先生

工　學　院

電機工程學系教授

郭鴻文先生

工　學　院

紡織工程學系教授

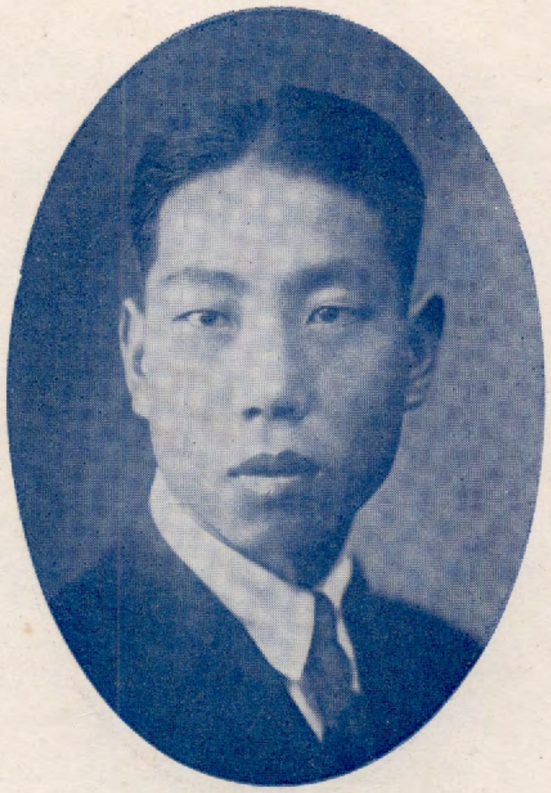

張漢文先生

工　學　院

紡織工程學系教授

張　佶先生

工　學　院

紡織工程學系教授

麻沃畬先生

工　學　院

紡織工程學系教授

林兆傪先生

工　學　院

應用化學系教授

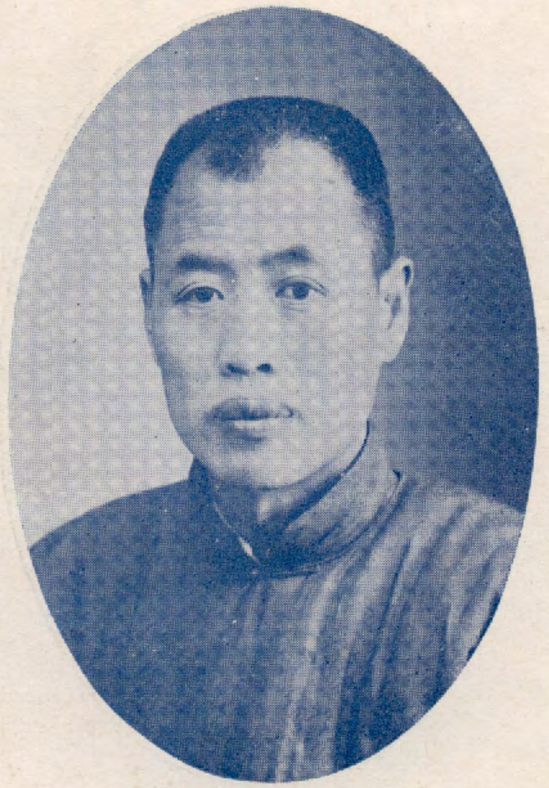

田殿元先生

工學院

應用化學系教授

陳瑜叔先生

工學院

應用化學系教授

陳器先生

工學院

英文教授

許繩祖先生

工學院

英文教授

謝似顏先生

女子,法商,醫,農,工學院

體育教授兼主任

王謨先生

女子,法商,農學院

地理學教授

左宗綸先生

女子,法商學院

經濟學教授

徐佐夏先生

醫,農學院

葯物,生理教授

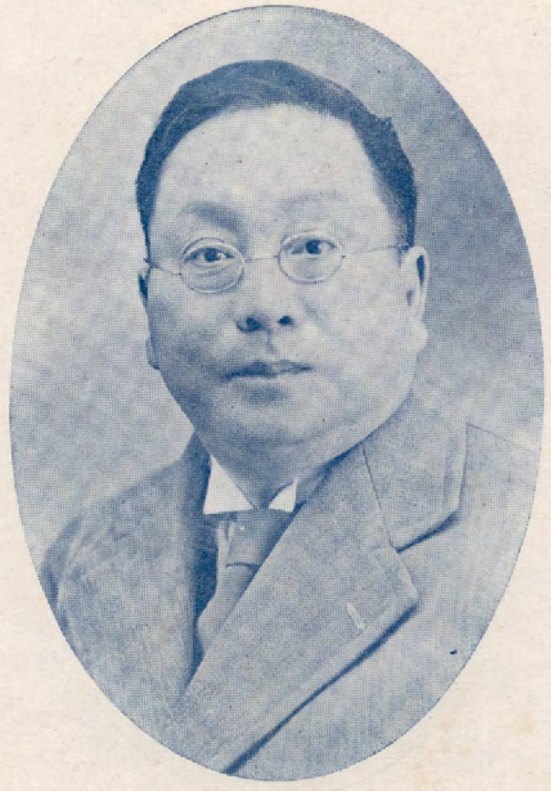

夏元瑮先生

女子,工學院

物理學教授

虞宏正先生

農，工學院

化學教授

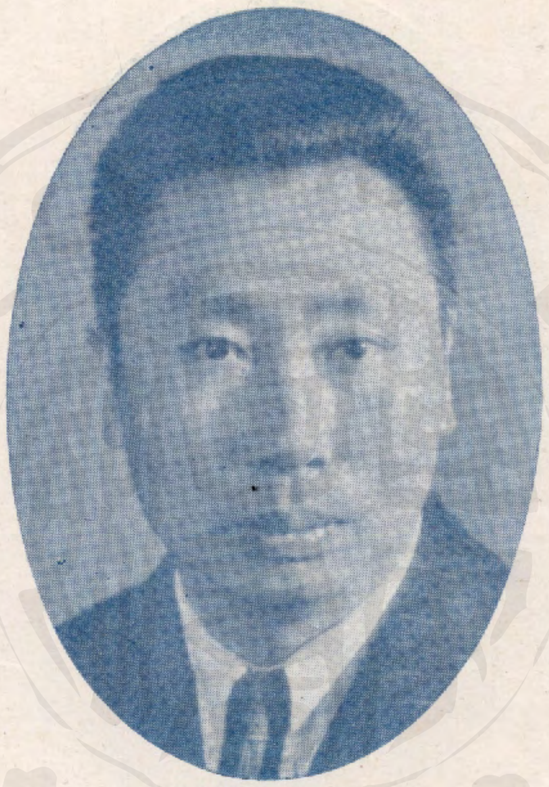

鮑鑑清先生

醫，農學院

組織學,胎生學教授

蕭連波先生

女子，工學院

化學教授

章友江先生

法商學院

政治學系副教授

崔敬伯先生

法商學院

經濟學系副教授

楊　琦先生

法商學院

經濟學系副教授

陳文敬先生

農學院

農藝學系副教授

陳　垣先生

女子文理學院

文史學系名譽教授

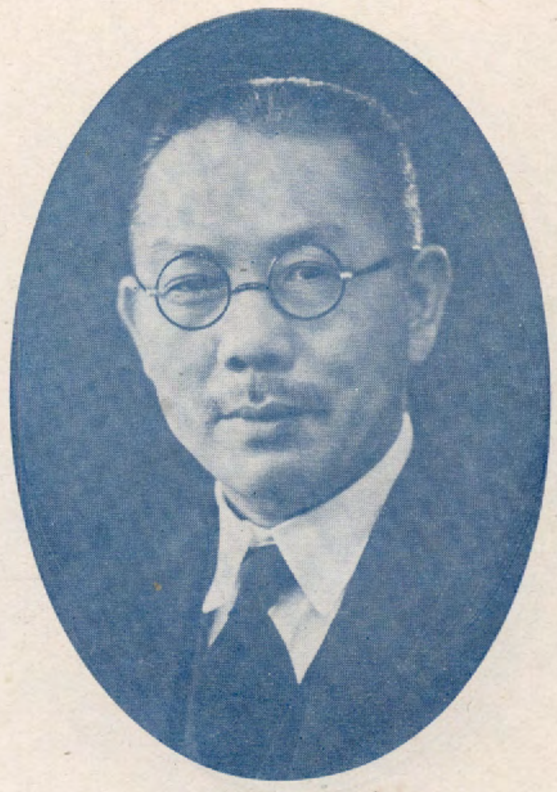

石志泉先生

法商學院

法律學系名譽教授

劉志敭先生

法　商　學　院

法律學系名譽教授

黎世蘅先生

法　商　學　院

經濟學系名譽教授

胡立猷先生

法　商　學　院

經濟學系名譽教授

孟世傑先生

女子文理學院

文史學系講師

曹聯亞先生

女子文理學院

文史學系講師

孫席珍先生

女子文理學院

文史學系講師

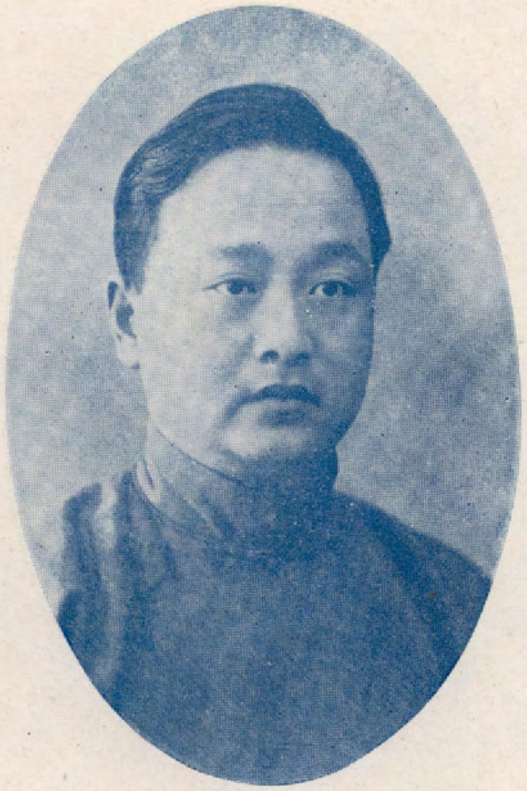

章廷謙先生

女子文理學院

文史學系講師

沈啓无先生

女子文理學院

文史學系講師

羅　庸先生

女子文理學院

文史學系講師

傅振倫先生

女子文理學院

文史學系講師

馬師儒先生

女子文理學院

文史學系講師

蕭　璋先生

女子文理學院

文史學系講師

聞在宥先生

女子文理學院

文史學系講師

謝興堯先生

女子文理學院

文史學系講師

黎少川先生

女子文理學院

黨義講師

張國治先生

女子文理學院

德文講師

荊淑平先生

女子文理學院

英文學系講師

朱光潛先生

女子文理學院

英文學系講師

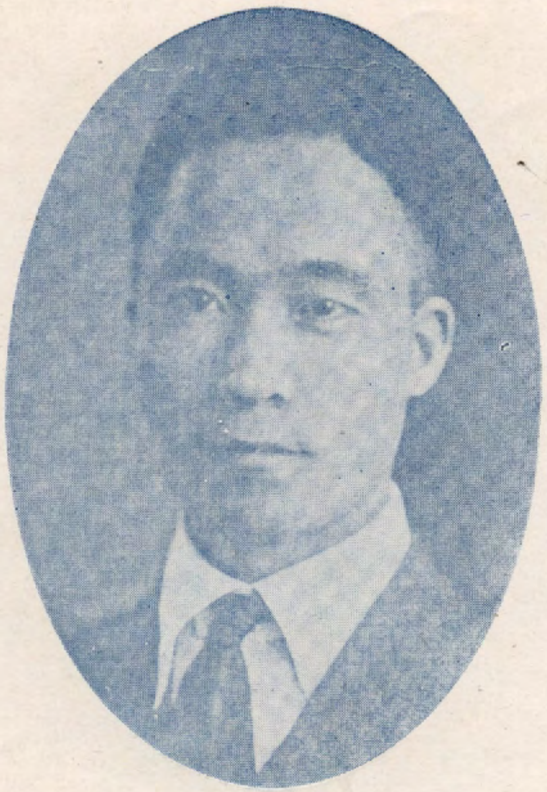

吳　宓先生

女子文理學院

英文學系講師

楊　堃先生

女子文理學院

經濟學系講師

徐輔德先生

女子文理學院

經濟學系講師

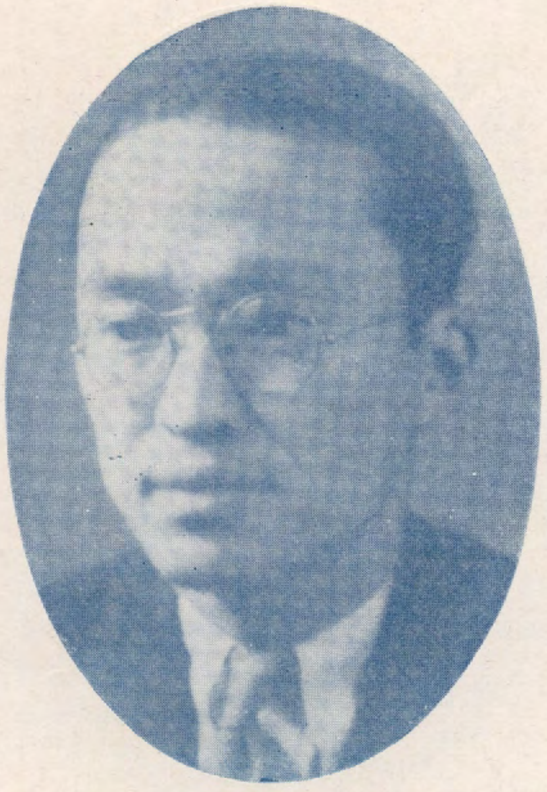

卓宜來先生

女子文理學院

經濟學系講師

陳　佶先生

女子文理學院

經濟學系講師

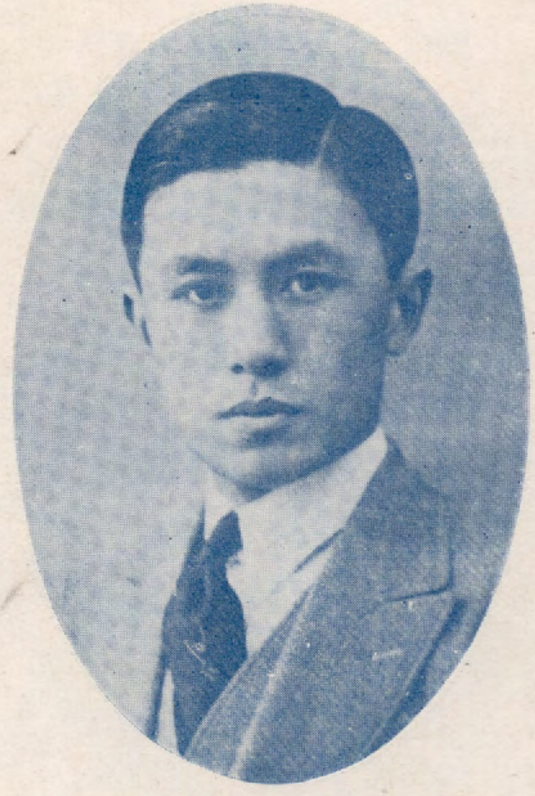

楊永芳先生

女子文理學院

數理學系講師

傅種孫先生

女子文理學院

數理學系講師

王仁輔先生

女子文理學院

數理學系講師

趙　淞先生

女子文理學院

數理學系講師

胡濬濟先生

女子文理學院

數理學系講師

朱有宣先生

女子文理學院

化學系講師

蘇葆第先生

女子文理學院

化學系講師

吳竹修先生

女子文理學院

化學系講師

王景芝先生

女子文理學院

體育專修科講師

鍾滇孫先生

女子文理學院

體育專修科講師

恒　泰先生

女子文理學院

體育專修科講師

陳映璜先生

女子文理學院

體育專修科講師

李淑清先生

女子文理學院

體育專修科講師

彭達謀先生

女子文理學院

體育專修科講師

萬福恩先生

女子文理學院

體育專修科講師

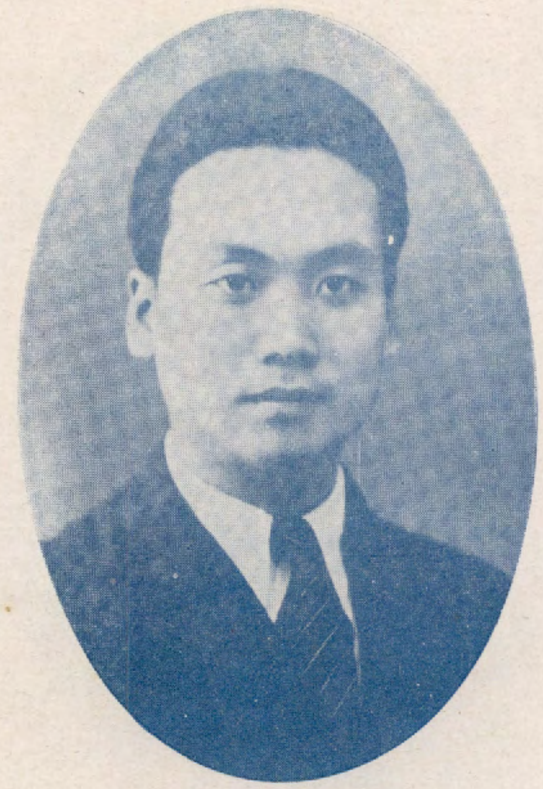

熊樂忱先生

女子文理學院

音樂專修科講師

張鵬翹先生

女子文理學院

音樂專修科講師

孫百剛先生

女子文理學院

日文講師

程樹德先生

法商學院

法律學系講師

唐紀翔先生

法商學院

法律學系講師

邵勳先生

法商學院

法律學系講師

王家駒先生

法商學院

法律學系講師

徐仲白先生

法商學院

法律學系講師

李宜琛先生

法商學院

法律學系講師

吳德潤先生

法商學院

法律學系講師

劉宏鈺先生

法商學院

法律學系講師

張友焜先生

法商學院

法律學系講師

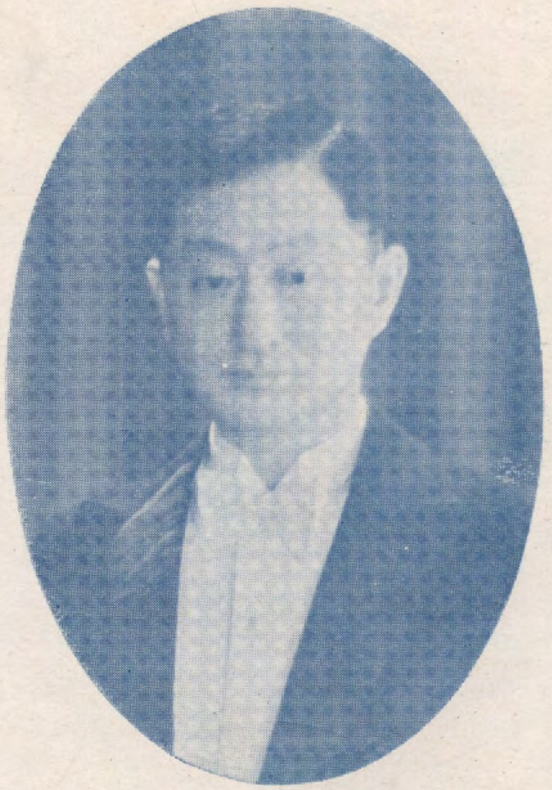

張躍鸞先生

法商學院

法律學系講師

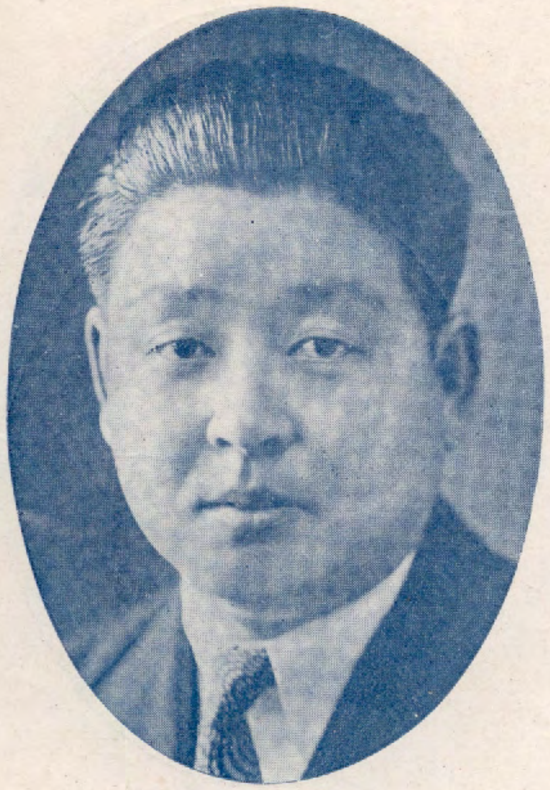

邱維周先生

法商學院

政治學系講師

劉彥先生

法商學院

政治學系講師

殷體揚先生

法商學院

政治學系講師

盧愛知先生

法商學院

法律學系講師

楊暢然先生

法商學院

政治學系講師

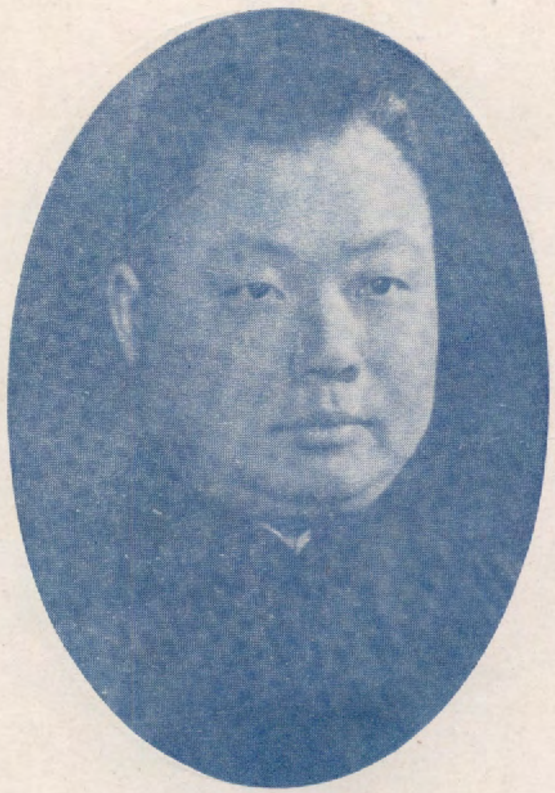

趙之成先生

法商學院

政治學系講師

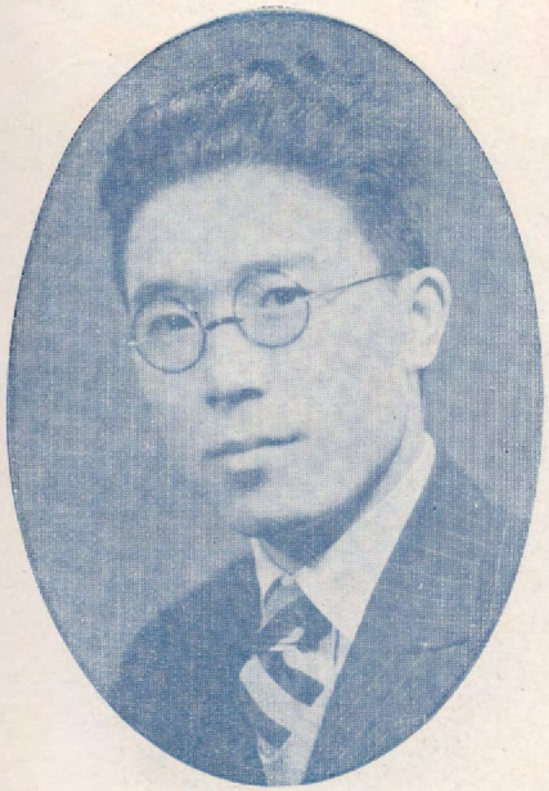

夏慧文先生

法商學院

經濟學系講師

徐繩祖先生

法商學院

經濟學系講師

龍家驤先生

法商學院

政治學系講師

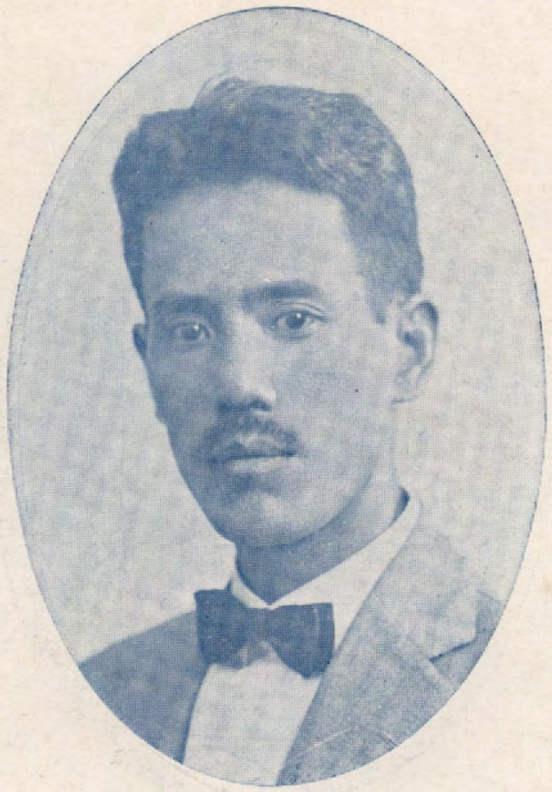

李子安先生

法商學院

經濟學系講師

馮壽齡先生

法商學院

商學系講師

卜內特先生

法商學院

商學系講師

列貝林先生

法商學院

商學系講師

栢烈偉先生

法商學院

商學系講師

奧斯莫夫先生

法商學院

商學系講師

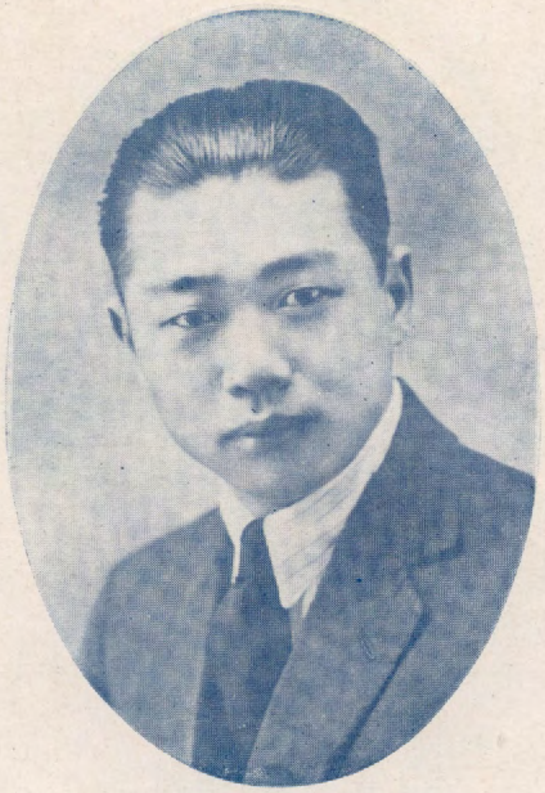

史匡民先生

法商學院

商學系講師

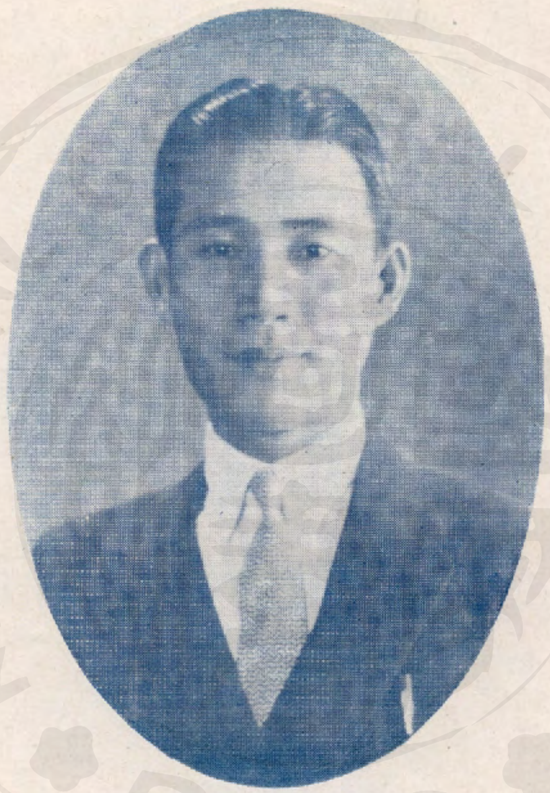

李紹鵬先生

法商學院

商學系講師

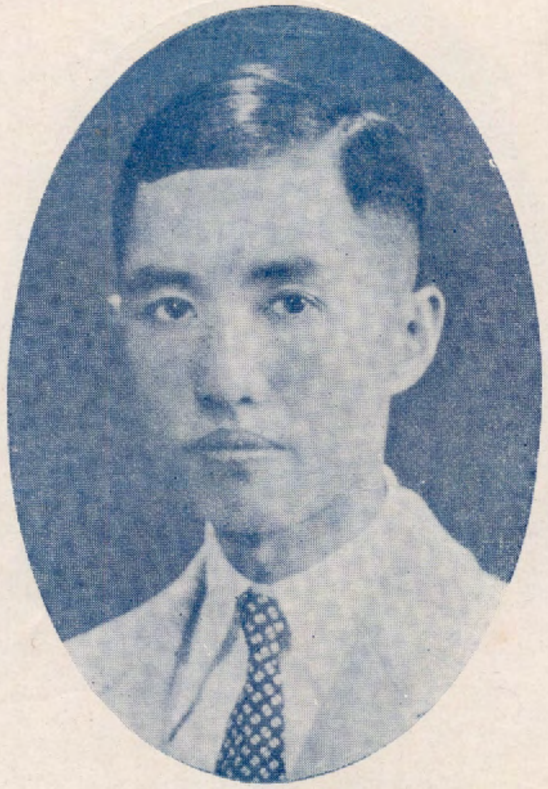

嚴鏡淸先生

醫學院

衞生講師

吳服甫先生

醫學院

婦產科講師

沈王植先生

醫學院

耳鼻咽喉科講師

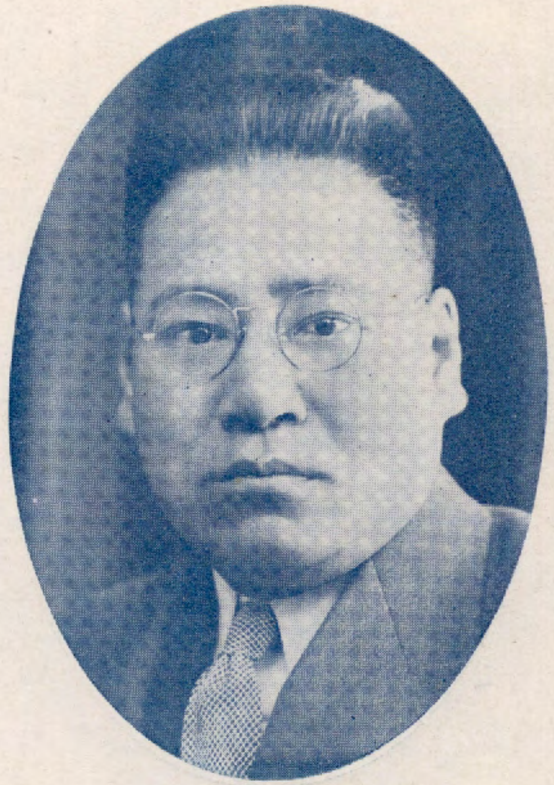

畢華德先生

醫學院

眼科講師

周漢藩先生

醫學院

生物學講師

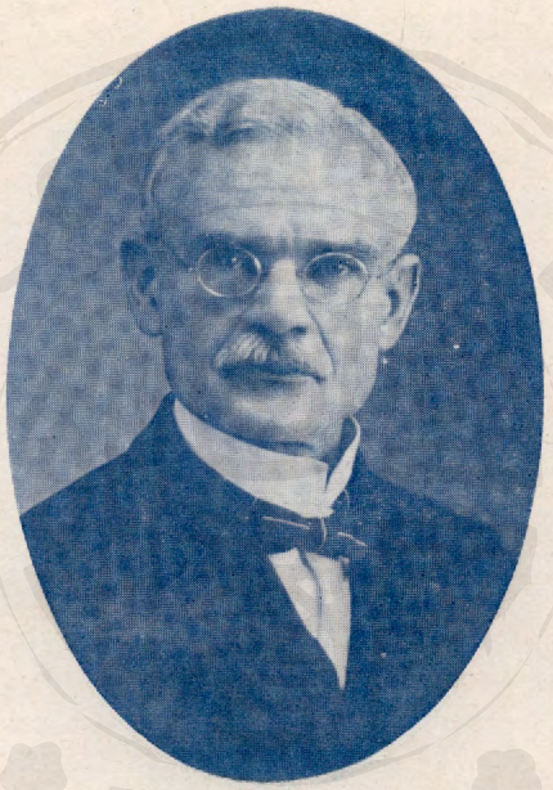

紀雅各先生

醫學院

德文講師

衛德明先生

醫學院

德文講師

艾克先生

醫學院

拉丁文講師

徐文駿先生

醫學院

黨義講師

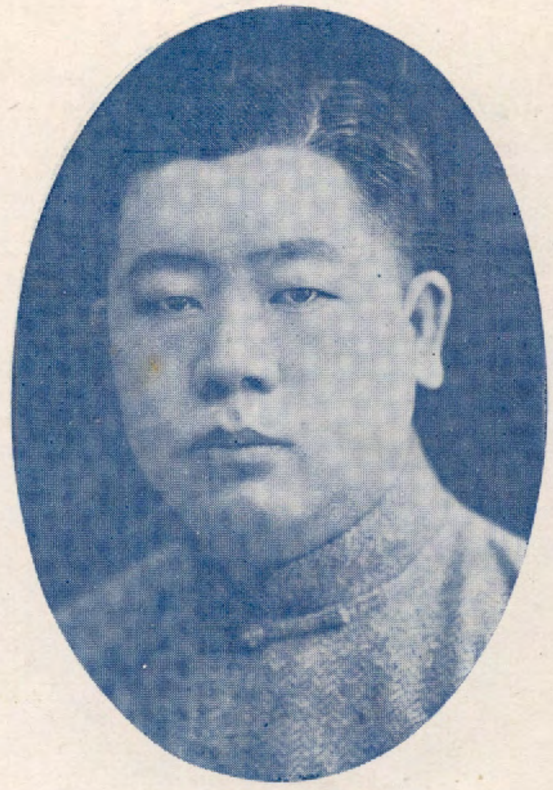

舒聯瑩先生

農學院

農藝學系講師

崔步瀛先生

農學院

農藝學系講師

亨德先生

農學院

農藝學系講師

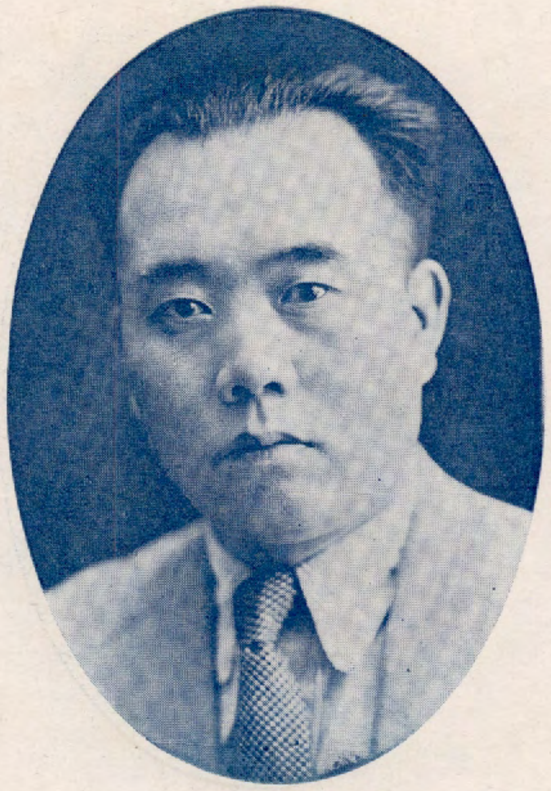

姚錫先生

農學院

農藝學系講師

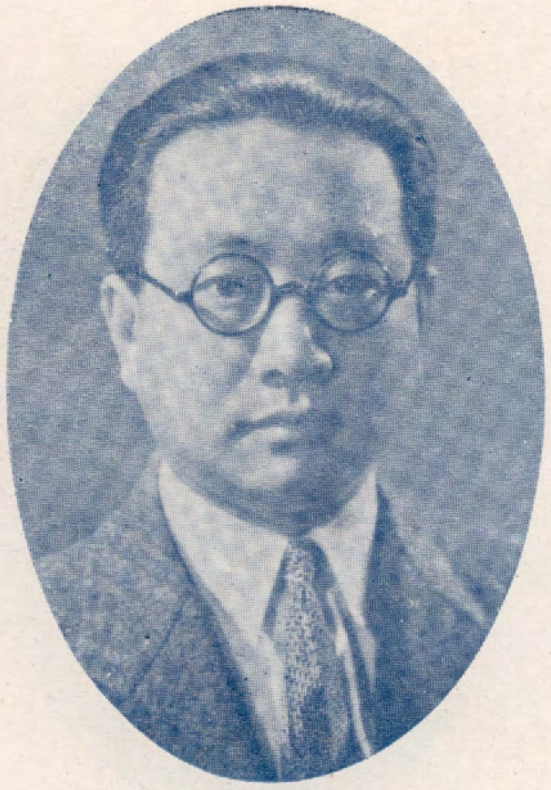

張澤熙先生

農學院

林學系講師

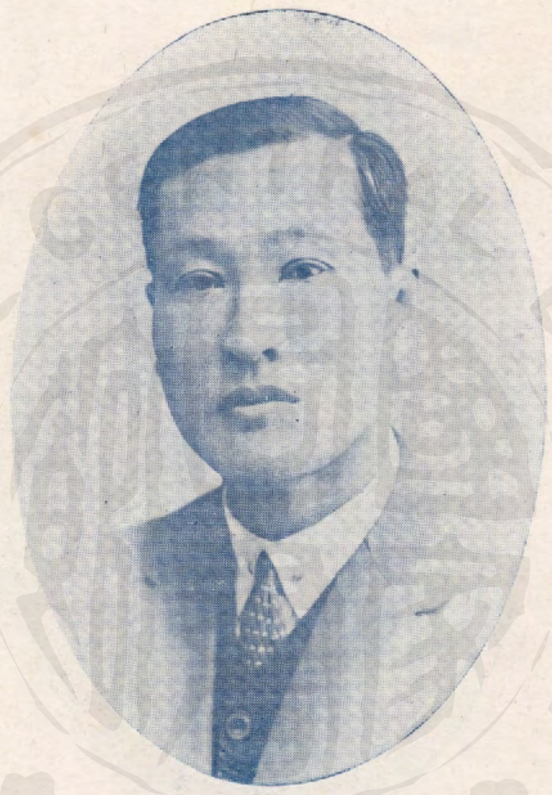

陳寶鈞先生

農學院

林學系講師

吳家振先生

農學院

農業化學系講師

李光彥先生

農學院

農業化學系講師

秦燭桑先生

農學院

農業經濟學系講師

李景漢先生

農學院

農業經濟學系講師

陳菩緣先生

農學院

農業經濟學系講師

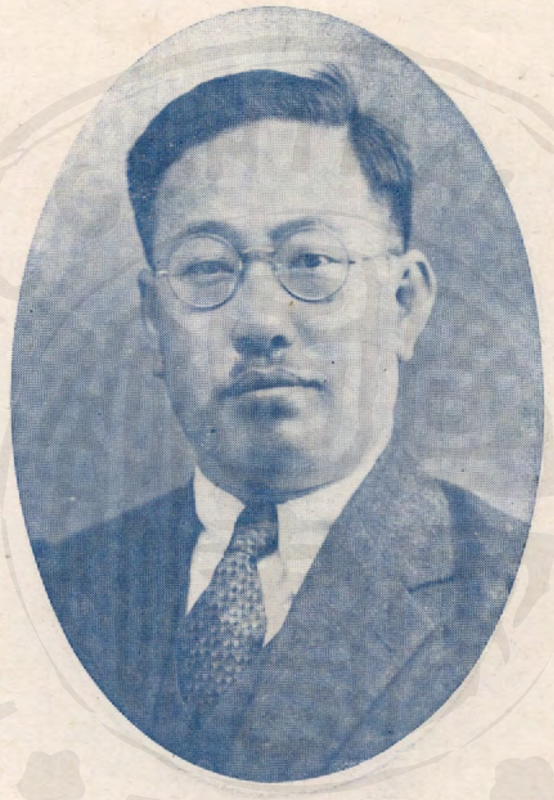

楊樹森先生

農學院

農業經濟學系講師

陳傳先生

農學院

農業經濟學系講師

饒用澤先生

農學院

農業經濟學系講師

夏康農先生

農學院

農業經濟學系講師

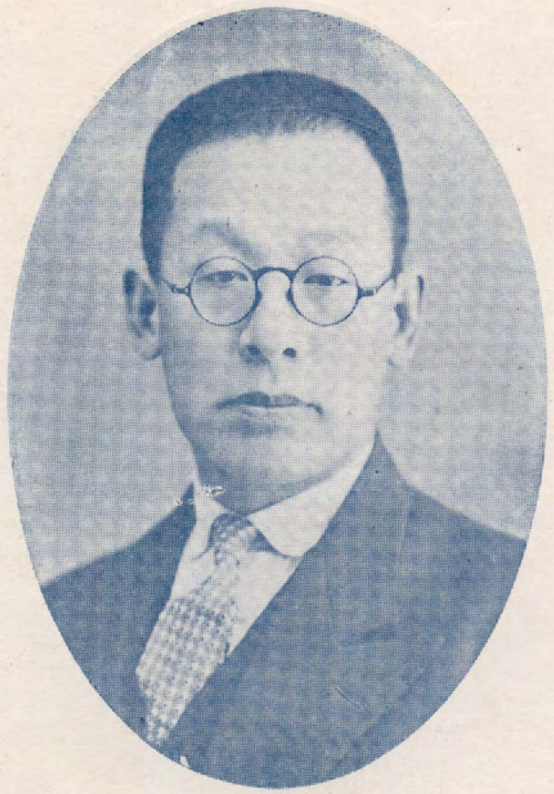

齊雅堂先生

農學院

農業生物學系講師

金保赤先生

農學院

英文講師

許孝炎先生

農學院

黨義講師

王開治先生

工學院

機械工程學系講師

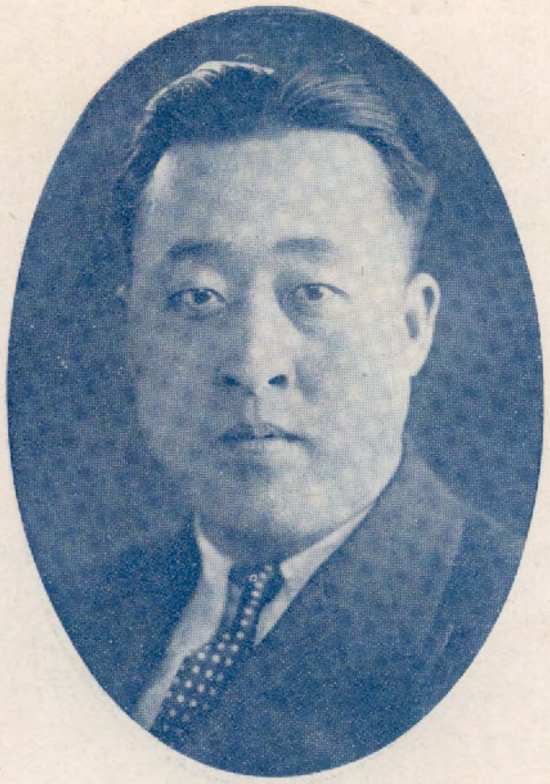

金錫如先生

工學院

機械工程學系講師

于桂馨先生

工學院

機械工程學系講師

王士倬先生

工學院

機械工程學系講師

韓作賓先生

工學院

機械工程學系講師

江善藩先生

工學院

電機工程學系講師

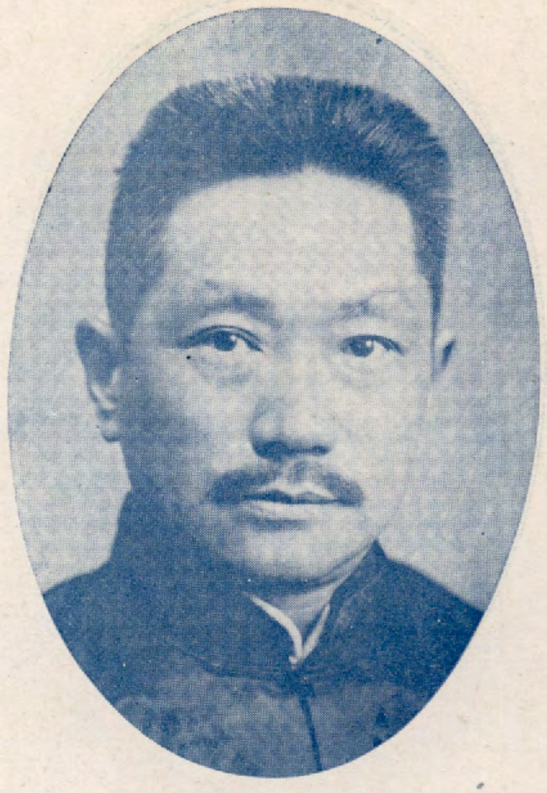

沈宗漢先生

工學院

電機工程學系講師

徐宗偉先生

工學院

電機工程學系講師

趙祖蔭先生

工學院

電機工程學系講師

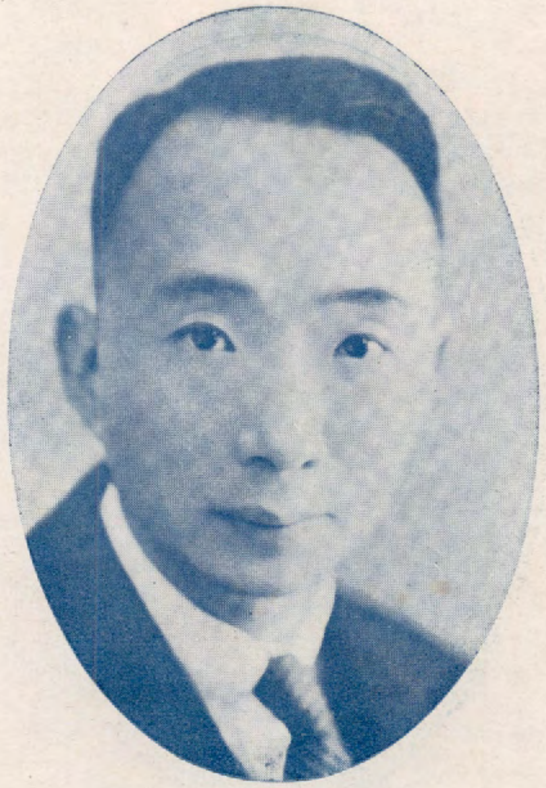

王勁先生

工學院

電機工程學系講師

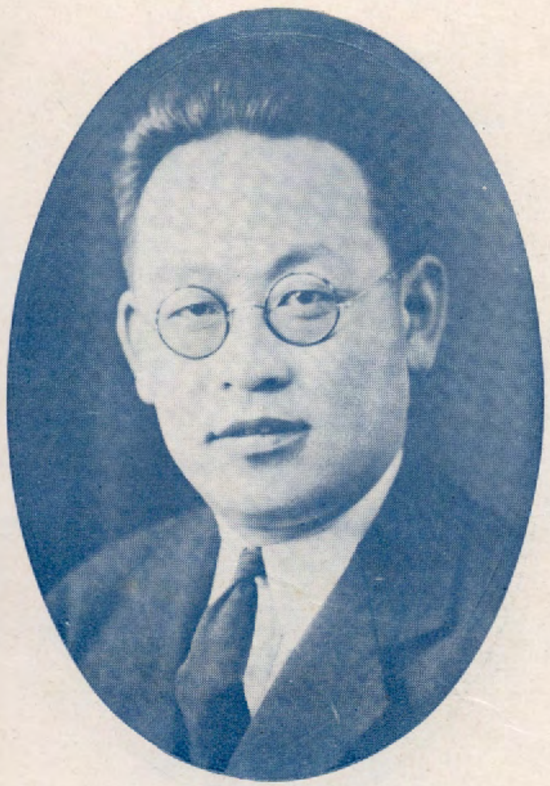

崔玉田先生

工學院

紡織工程學系講師

龔明安先生

工學院

紡織工程學系講師

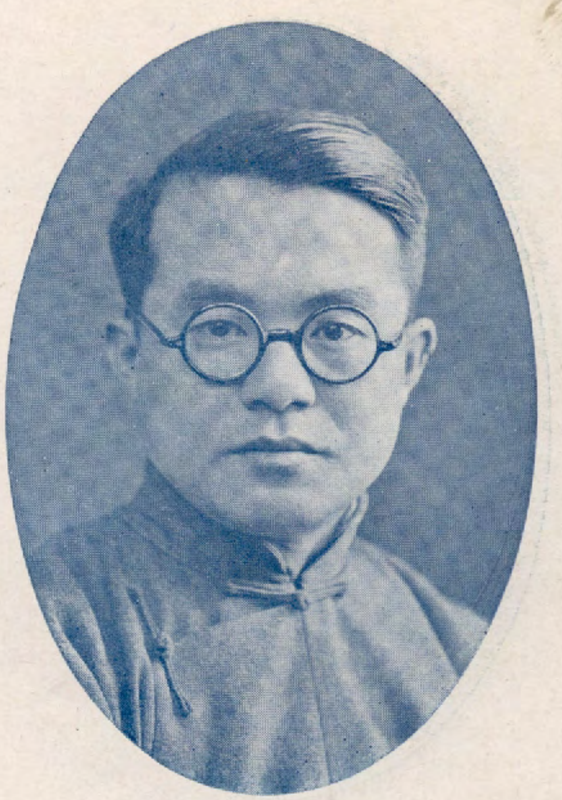

王國忠先生

工學院

紡織工程學系講師

周名崇先生

工學院

應用化學系講師

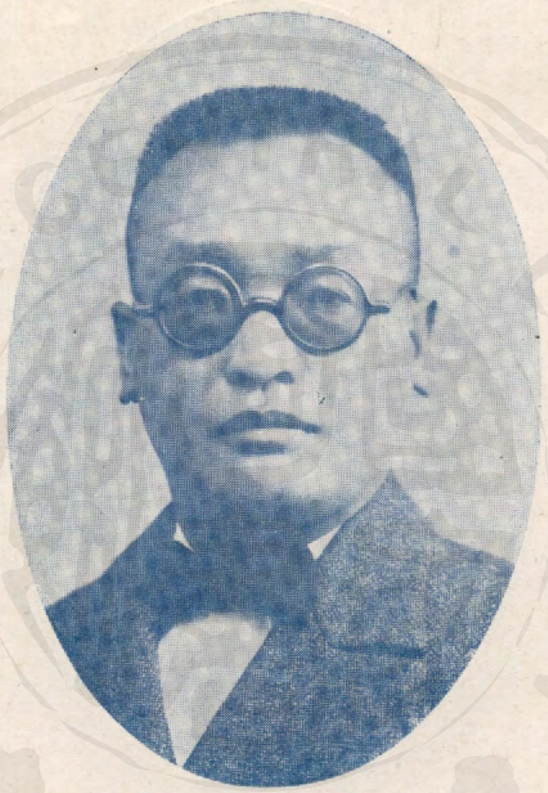

戴啓英先生

工學院

應用化學系講師

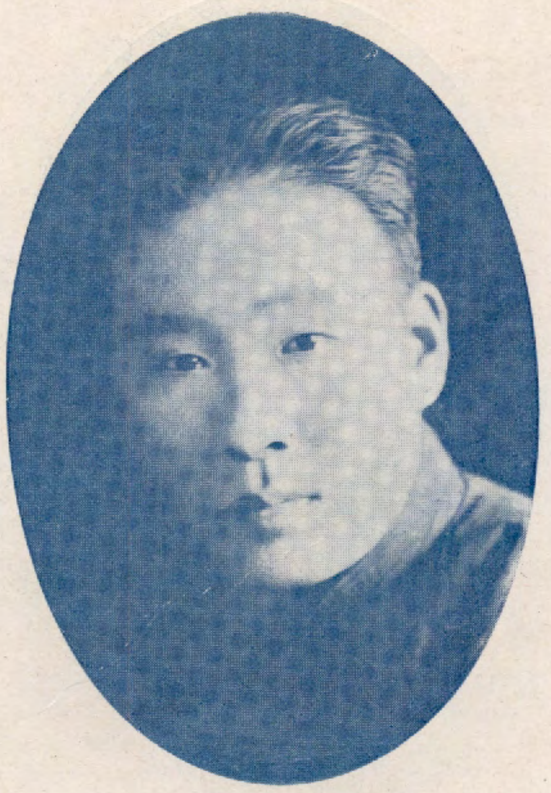

周維垚先生

工學院

應用化學系講師

李仙舟先生

工學院

應用化學系講師

余澤蘭先生

工學院

應用化學系講師

鄭文華先生

工學院

講師

焦增銘先生

工學院

圖畫講師

馬宗薌先生

工學院

國文講師

張鴻來先生

工學院

國文講師

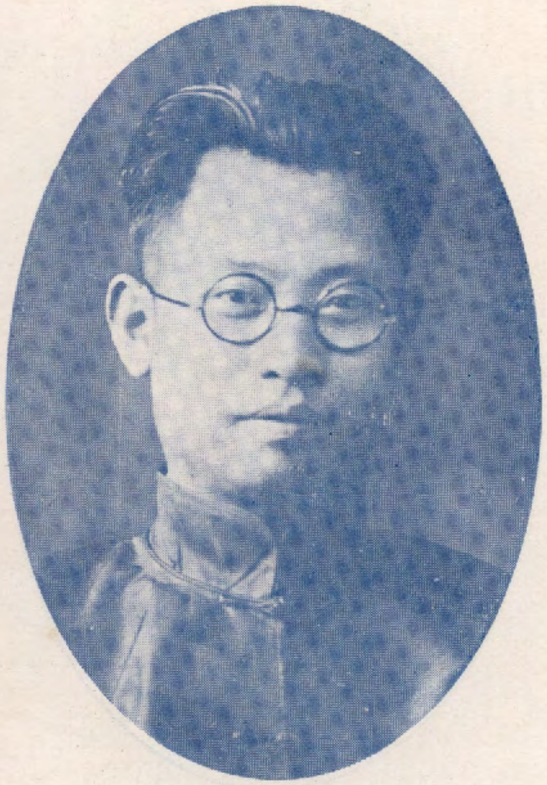

鄧梅羹先生

工學院

黨義講師

毛恩旭先生

工學院

德文講師

林天樞先生

女子法商學院

經濟學講師

卓定謀先生

女子,法商學院

經濟學講師

郁士元先生

農,工學院

農化及機械系講師

張佩瑚先生

女子,醫學院

物理學講師

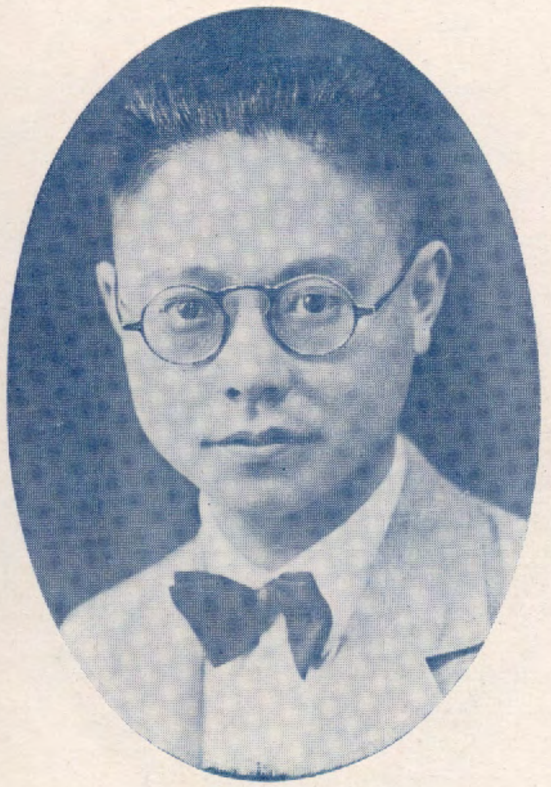

張友燿先生

法商，農學院

日文講師

陸建勳先生

女子，法商，農學院

德文講師

黃傳霖先生

女子，醫學院

日文，體育講師

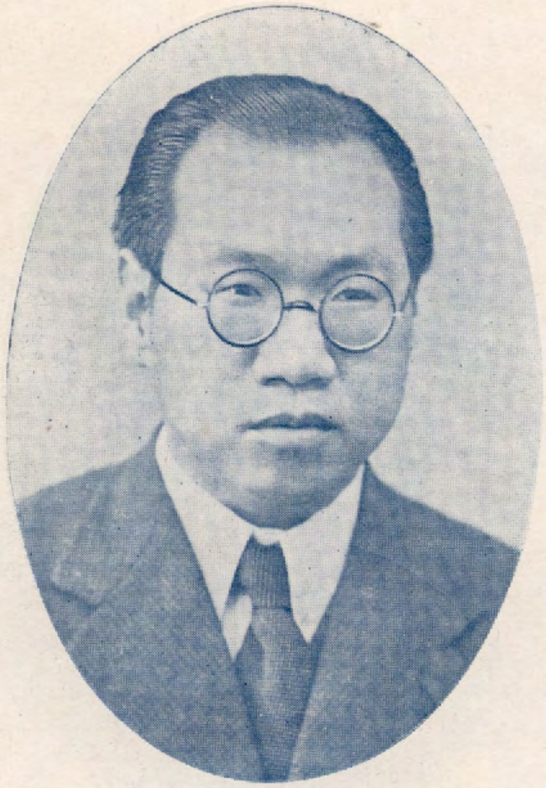

潘　淵先生

女子醫學院

心理學講師

劉興漢先生

法商學院

軍訓教官

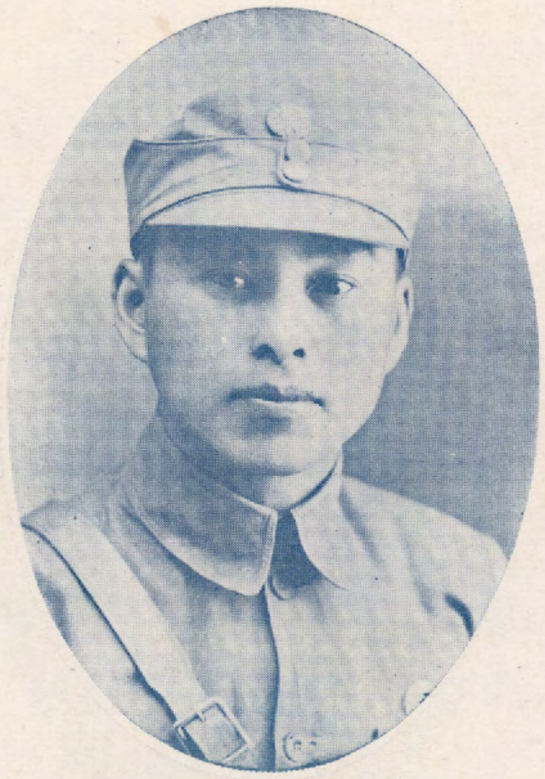

彭傳熙先生

醫學院

軍訓教官

歐陽與楮先生

農學院

軍訓教官

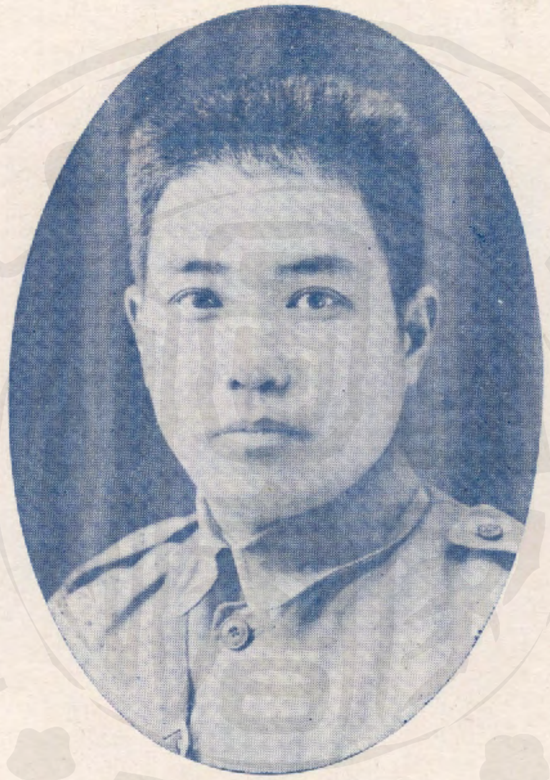

彭寰振先生

工學院

軍訓教官

龍哲三先生

醫學院

衛生科技士

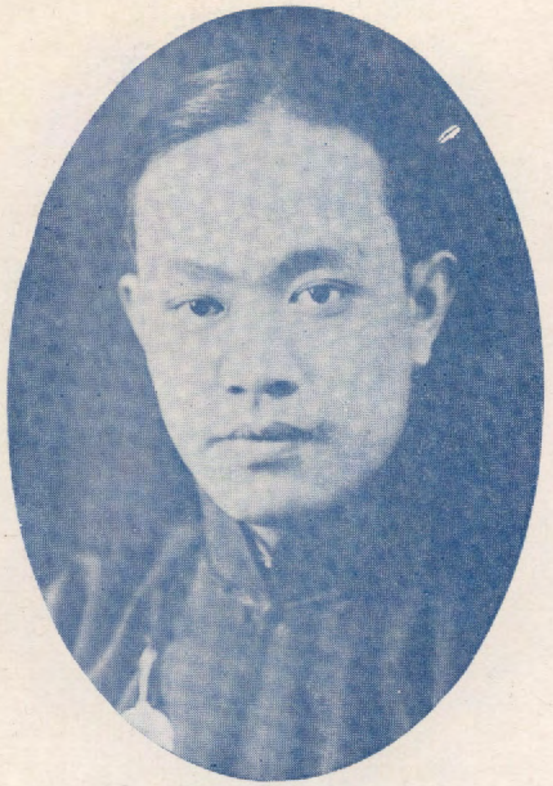

王世霖先生

醫學院

衛生科技士

余貽倬先生

農學院

農場技士

周恒偉先生

農學院

農場技士

熊德普先生

農學院

林場技士

范庚圭先生

農學院

林場技士

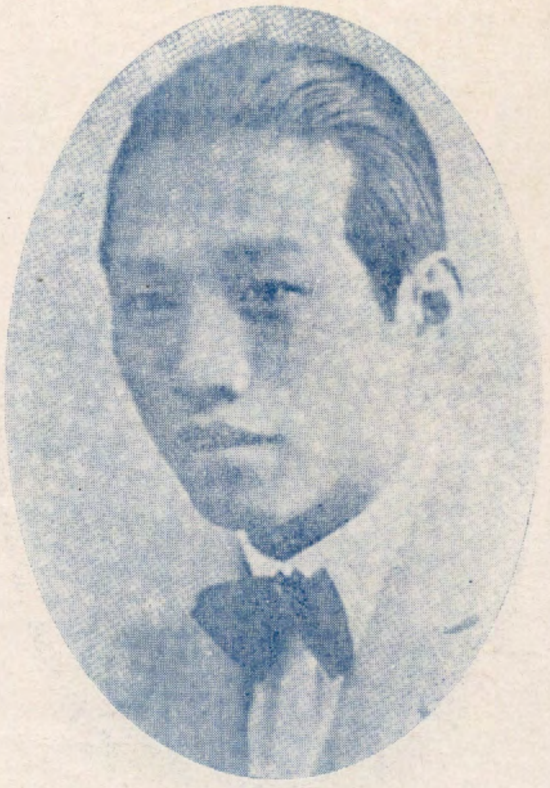

黃金鰲先生

工學院

體育導師

韓培厚先生

女子文理學院

文史學系助教

楊淑平先生

女子文理學院

經濟學系助教

王明善先生

女子文理學院

數理學系助教

齊植衆先生

文子文理學院

數理學系助教

趙文淑先生

女子文理學院

數理學系助教

楊若愚先生

女子文理學院

化學系助教

周元懿先生

女子文理學院

化學系助教

潘君璧先生

女子文理學院

音樂專修科助教

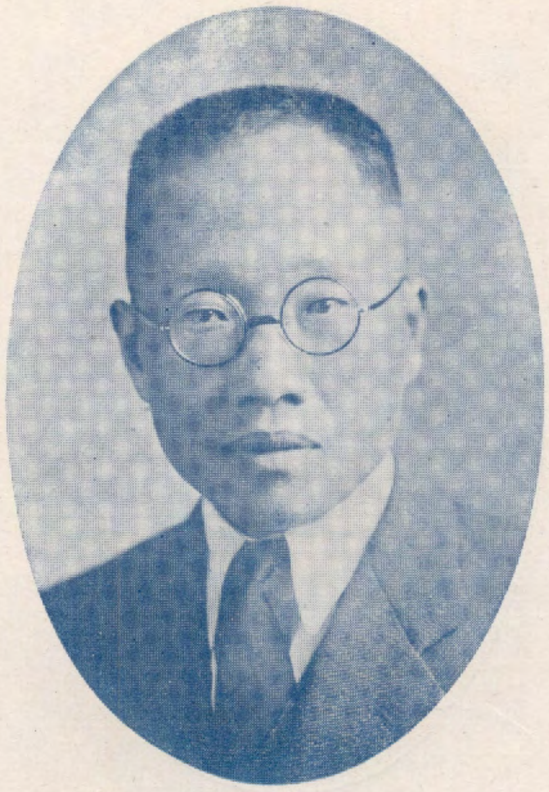

劉鈞先生

法商學院

助教

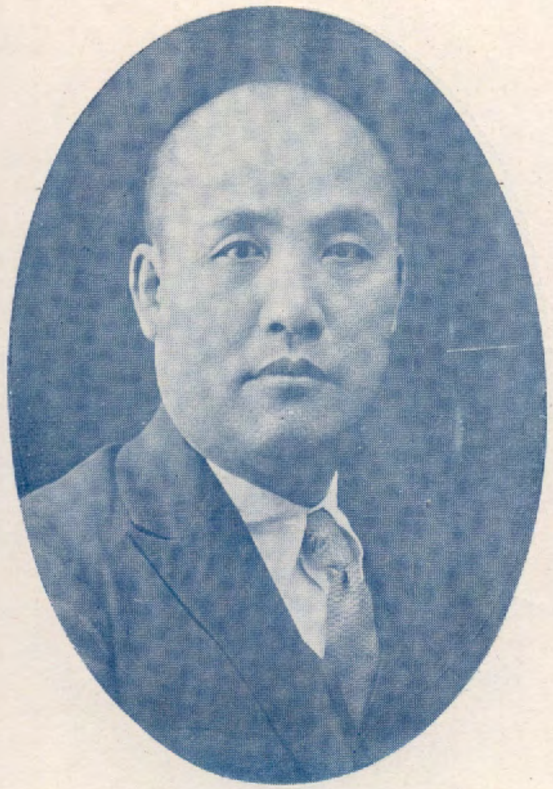

鹿鴻達先生

醫學院

藥物學助教

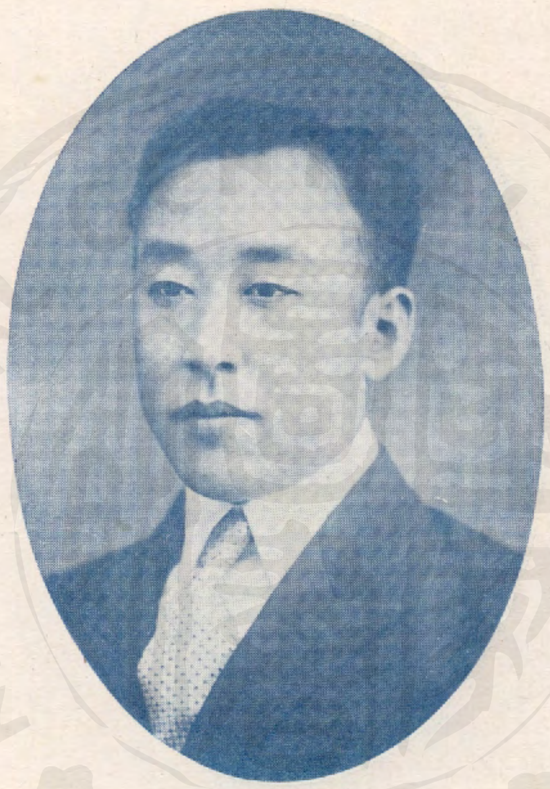

劉治漢先生

醫學院

生物化學助教

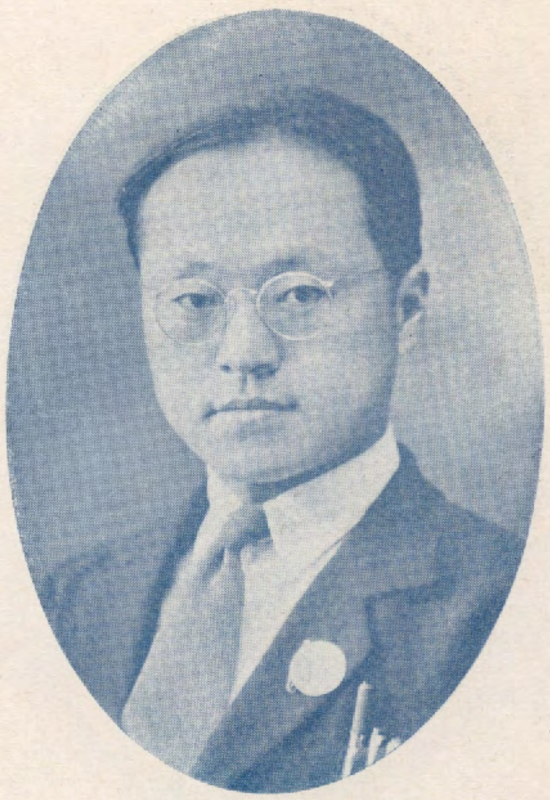

龍秀章先生

醫學院

醫院兼教助科生衛

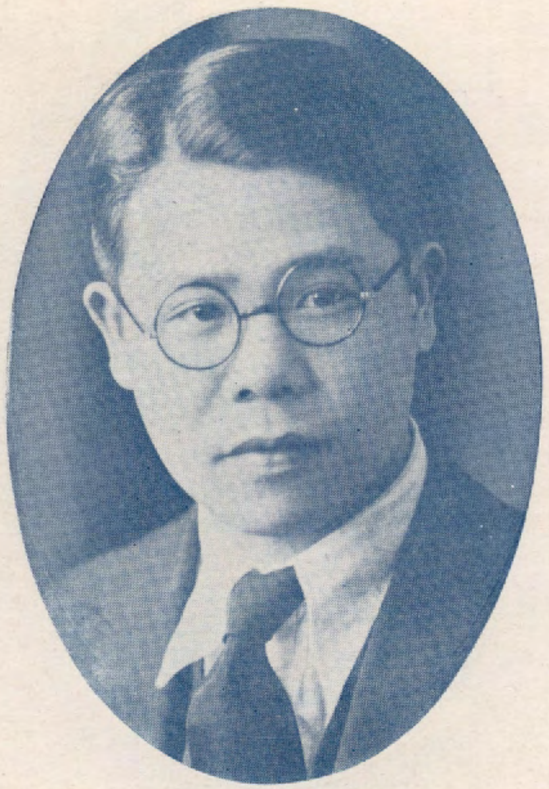

黃萬傑先生

醫學院

衛生科助教

梁濂先生

醫學院

衛生科助教

楊作華先生

醫學院

病理學助教

劉志明先生

醫學院

內科醫員

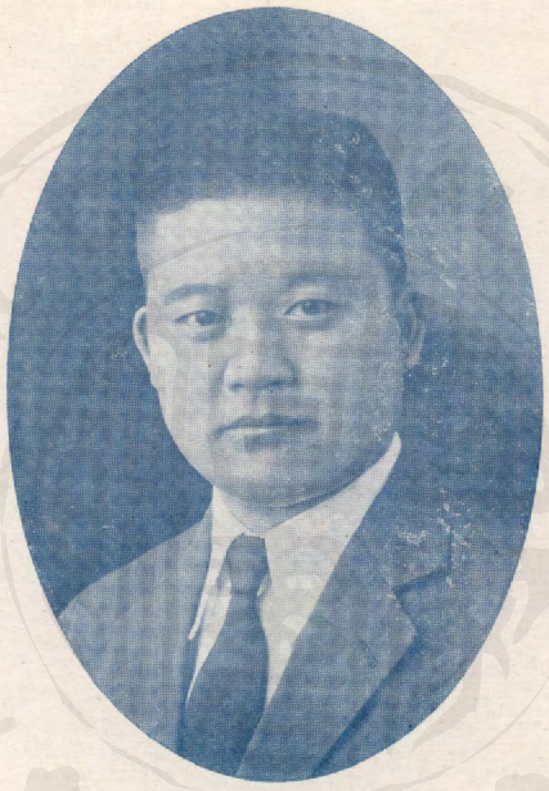

翟之英先生

醫學院

外科醫員

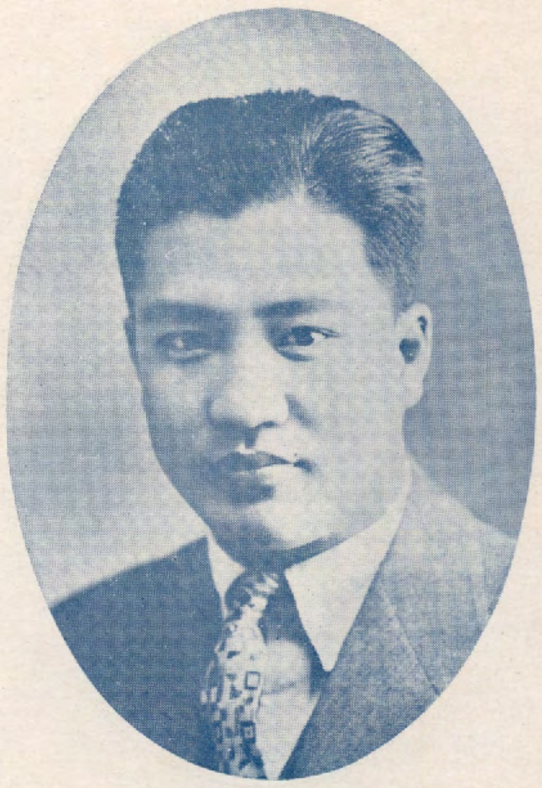

周克旭先生

醫學院

外科醫員

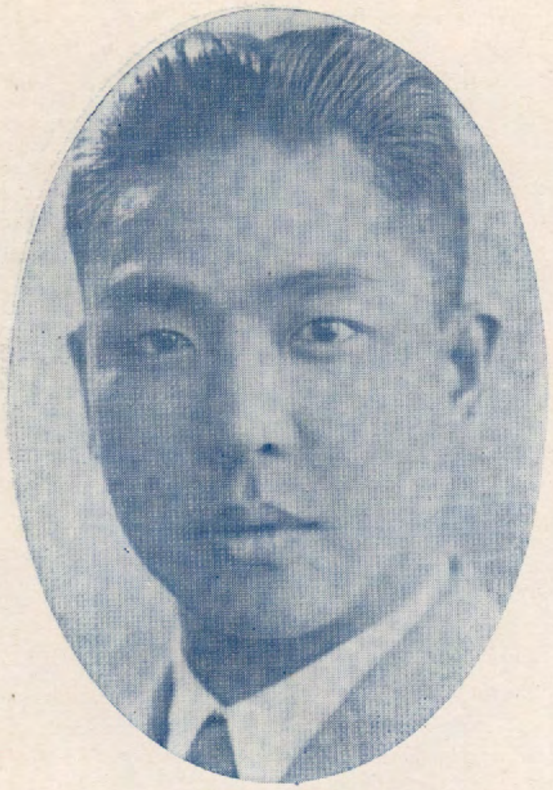

魏建宏先生

醫學院

外科醫員

董天嵛先生

醫學院

婦產科醫員

安儒先生

醫學院

兒科醫員

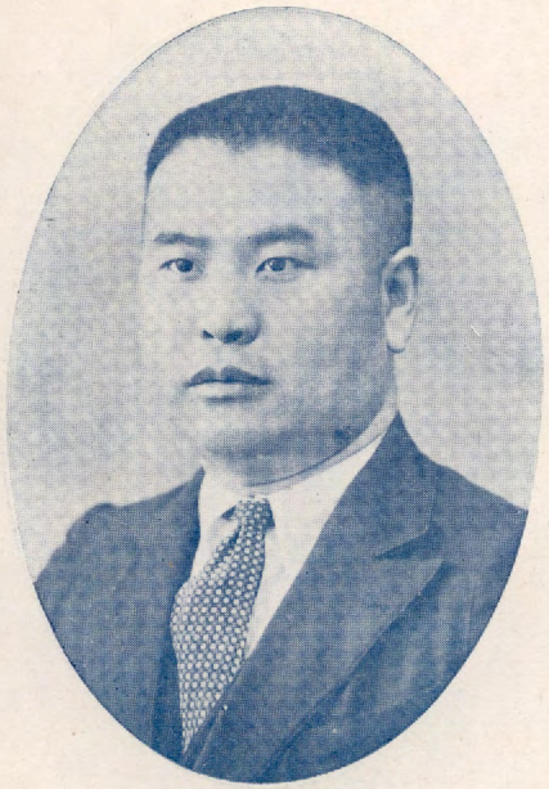

劉英範先生

醫學院

皮膚花柳科醫員

陳厚嘉先生

醫學院

皮膚花柳科醫員

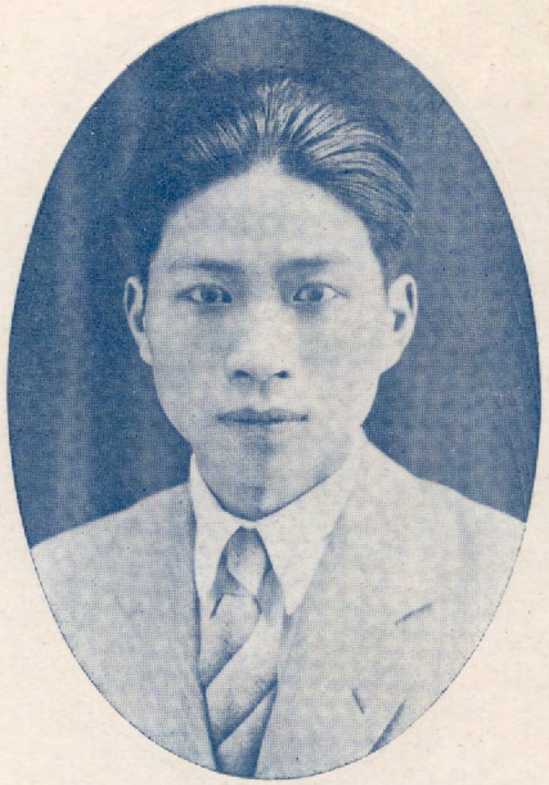

吳祥驊先生

醫學院

耳鼻咽喉科醫員

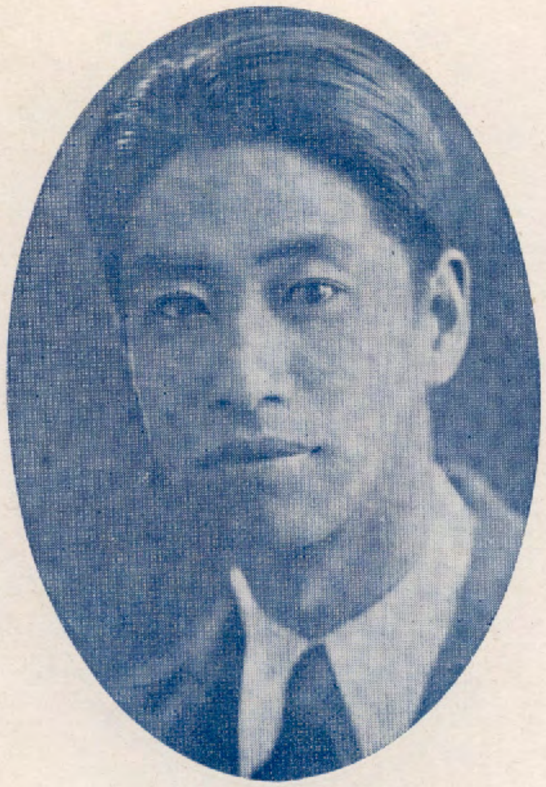

郭丕權先生

醫學院

耳鼻咽喉科醫員

王恩注先生

醫學院

眼科醫員

麻建勳先生

醫學院

眼科醫員

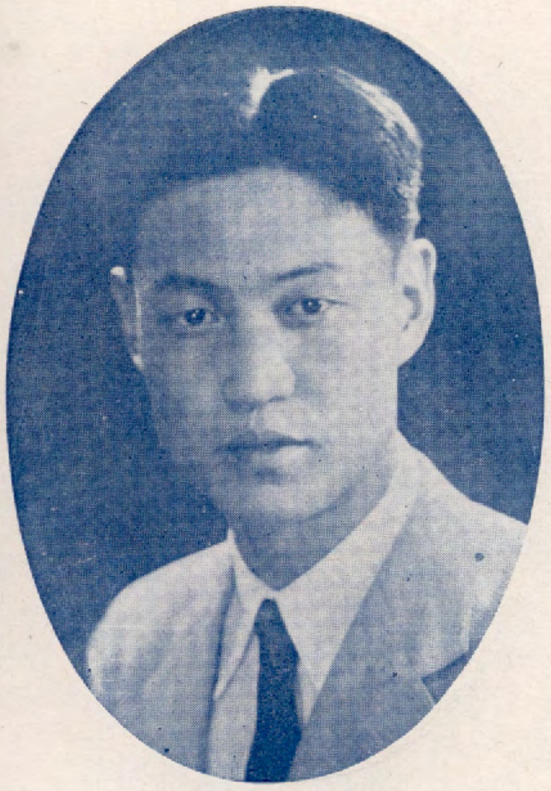

劉　淦先生

醫學院

理療科醫員

康錫恩先生

醫學院

解剖助教

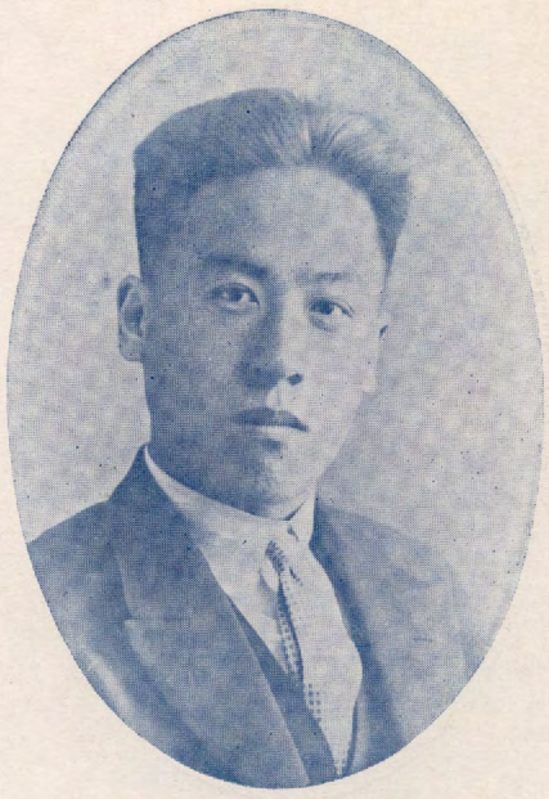

劉其端先生

醫學院

解剖助教

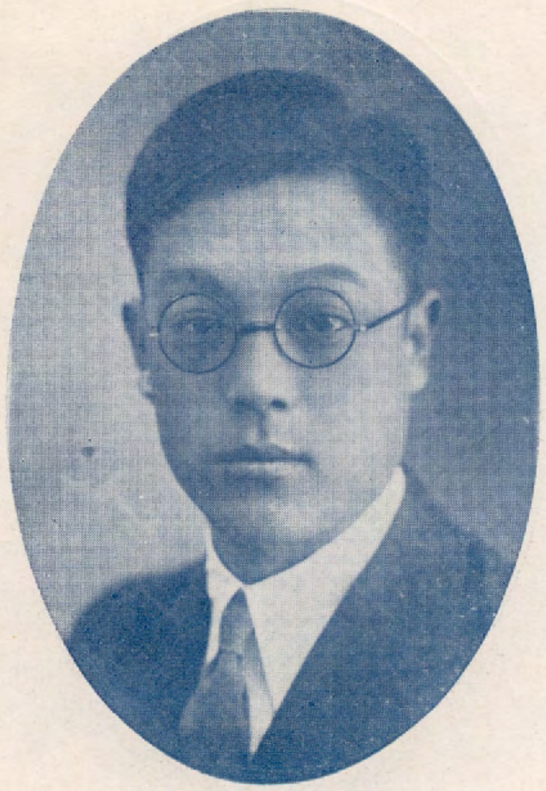

李茂之先生

醫學院

生理助教

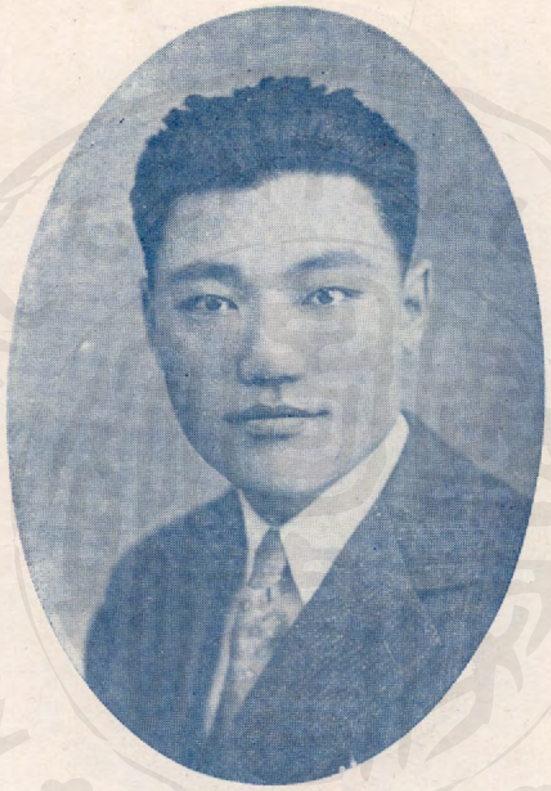

賈國藩先生

醫學院

生理助教

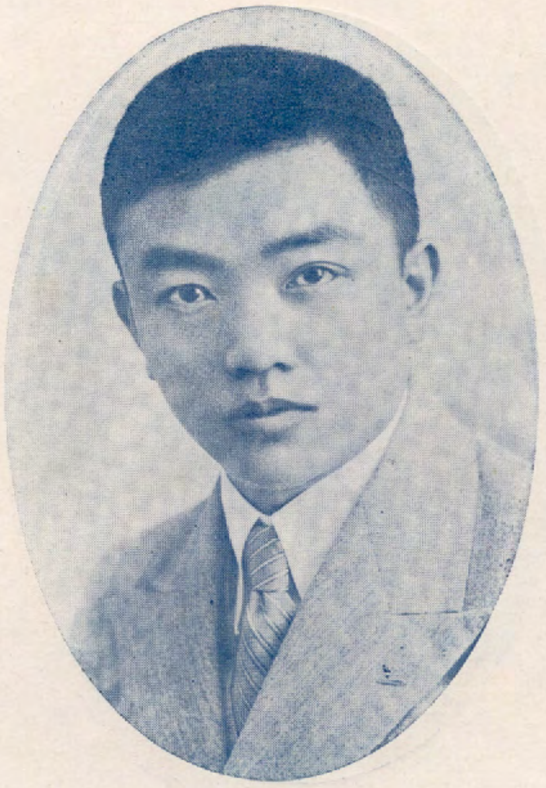

毛鴻志先生

醫學院

病理助教

郭光庭先生

醫學院

微生物學助教

張文曦先生

農學院

農藝學系助教

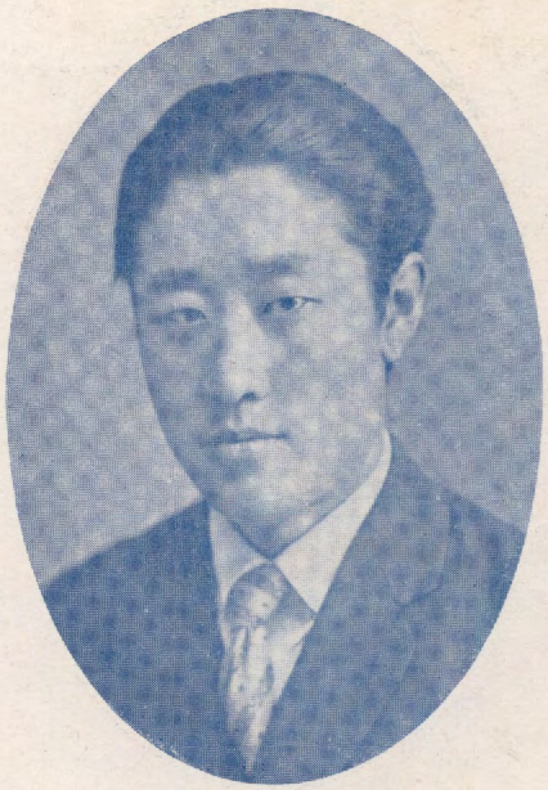

陳蘭田先生

農學院

農藝學系助教

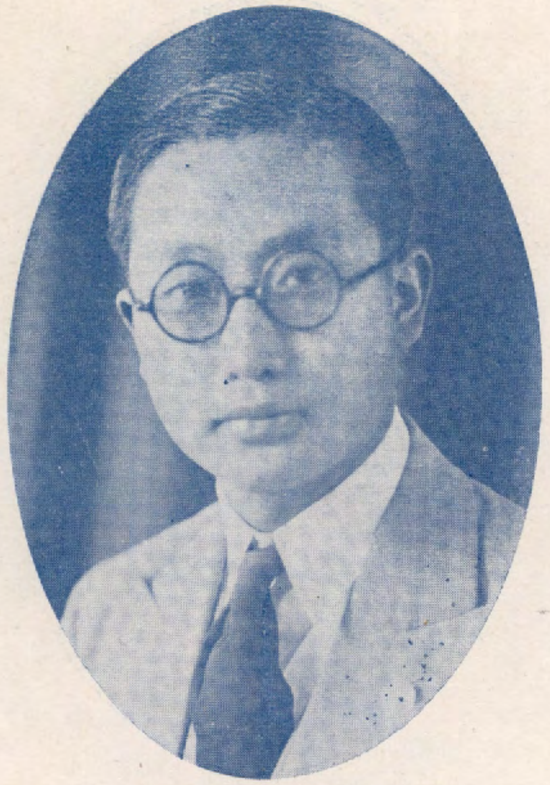

王育才先生

農學院

農藝學系助教

白埰先生

農學院

林學系助教

凌珍先生

農學院

林學系助教

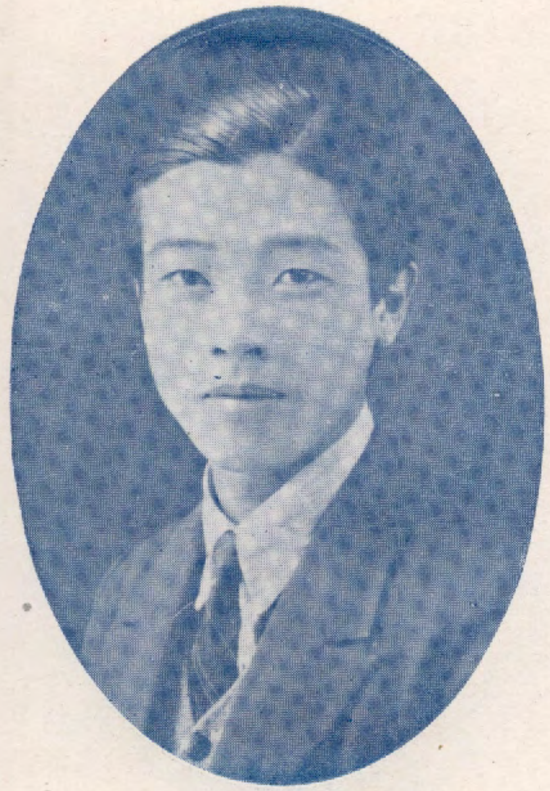

江福利先生

農學院

林學系助教

劉守初先生

農學院

農業化學系助教

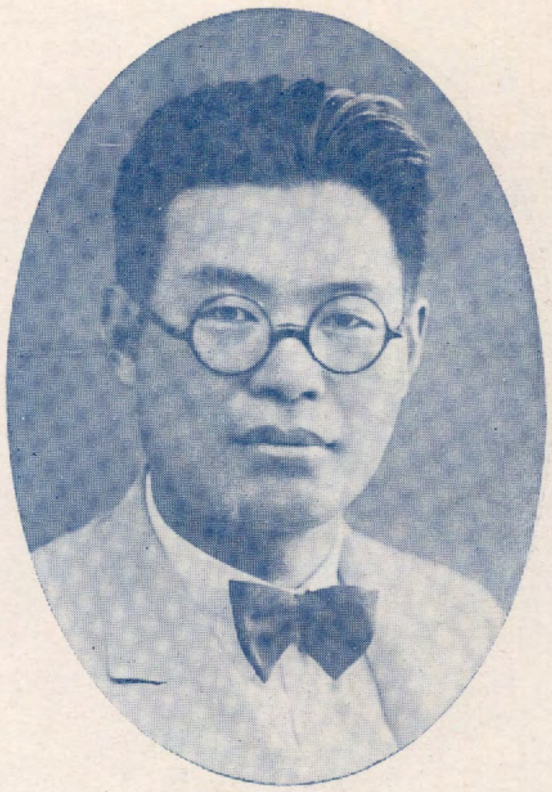

季士儼先生

農學院

農業生物學系助教

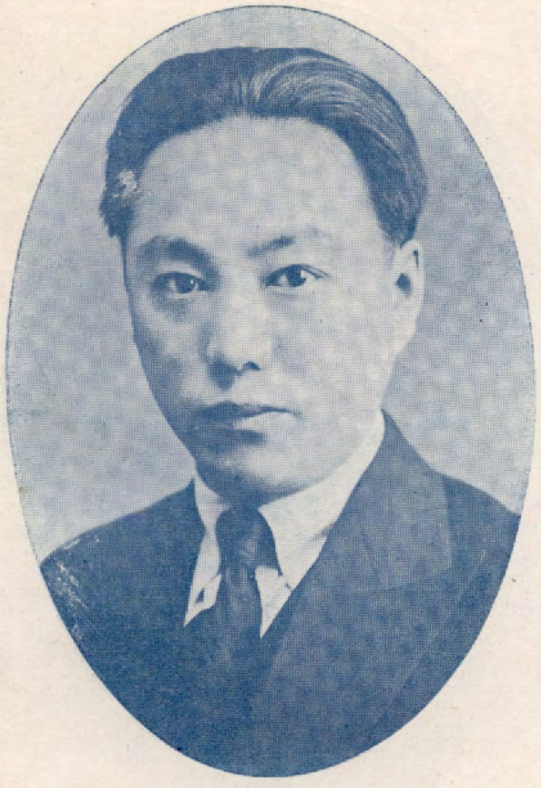

楊汝南先生

農學院

農業經濟學系助教

李輿齡先生

工學院

機械工程學系助教

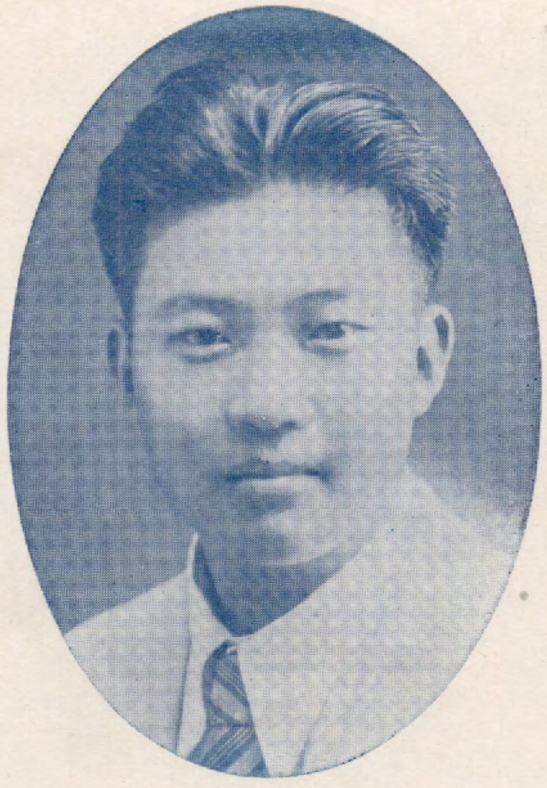

曲延壽先生

工學院

機械工程學系助教

孫順理先生

工　學　院

機械工程學系助教

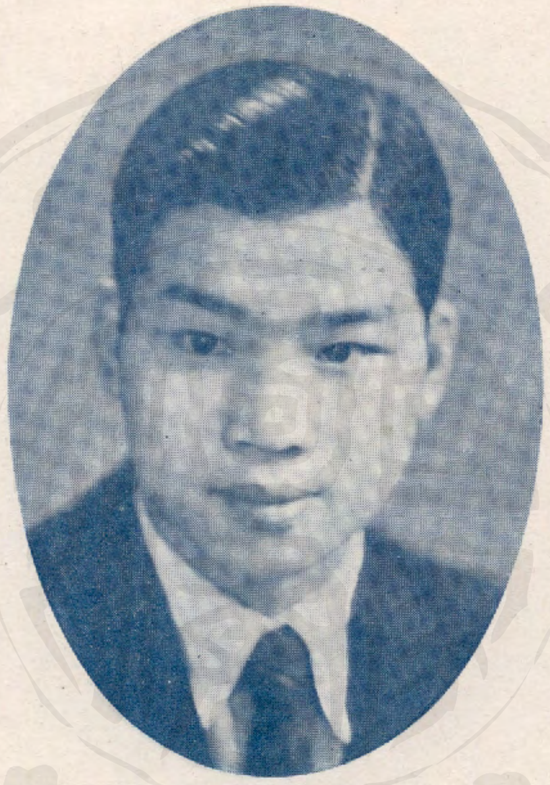

李耀滋先生

工　學　院

機械工程學系助教

王經遠先生

工　學　院

電機工程學系助教

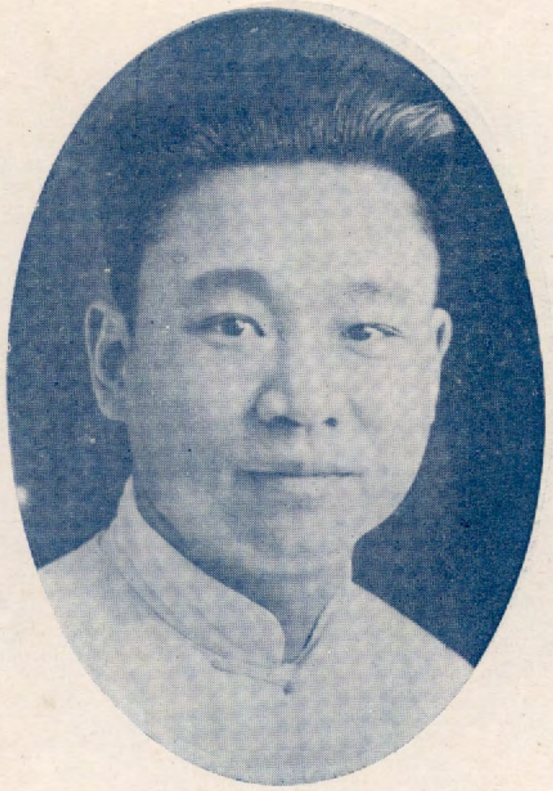

余良甫先生

工　學　院

電機工程學系助教

孟桂香先生

工　學　院

電機工程學系助教

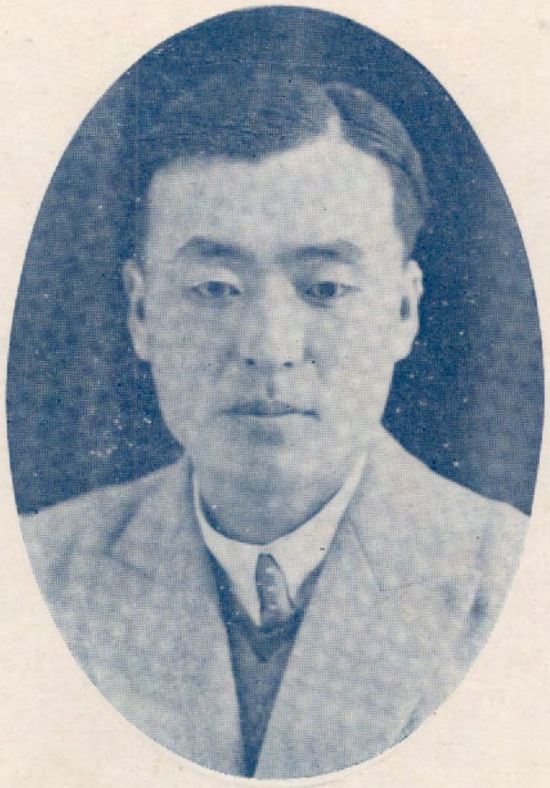

王欽仁先生

工　學　院

電機工程學系助教

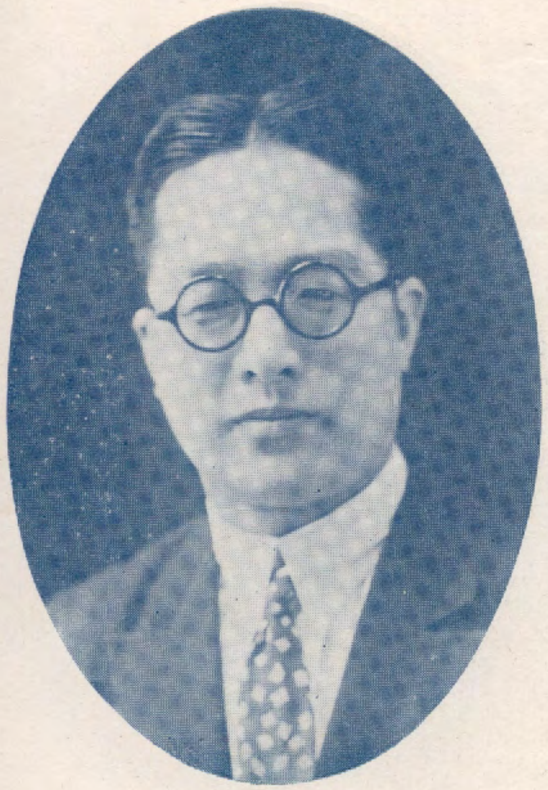

柴景旭先生

工　學　院

應用化學系助教

潘津生先生

工　學　院

應用化學系助教

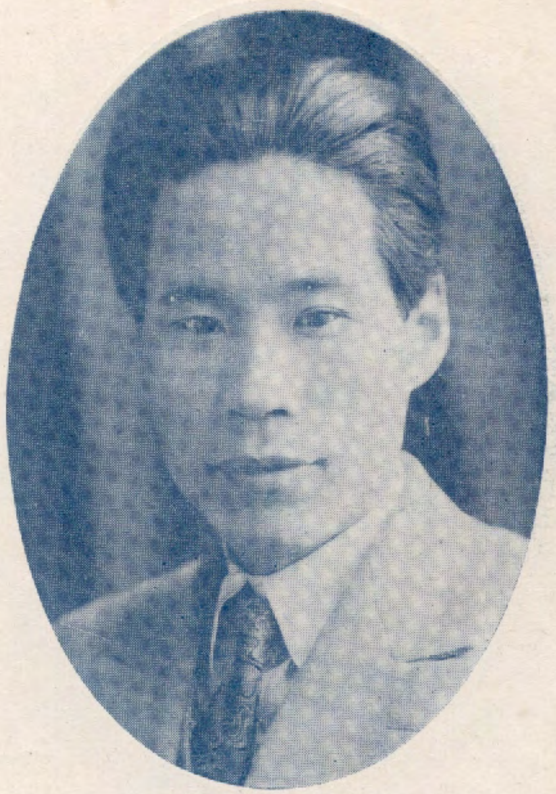

方文龍先生

工　學　院

應用化學系助教

董謨芳先生

工學院

應用化學系助教

王濬先生

工學院

數學助教

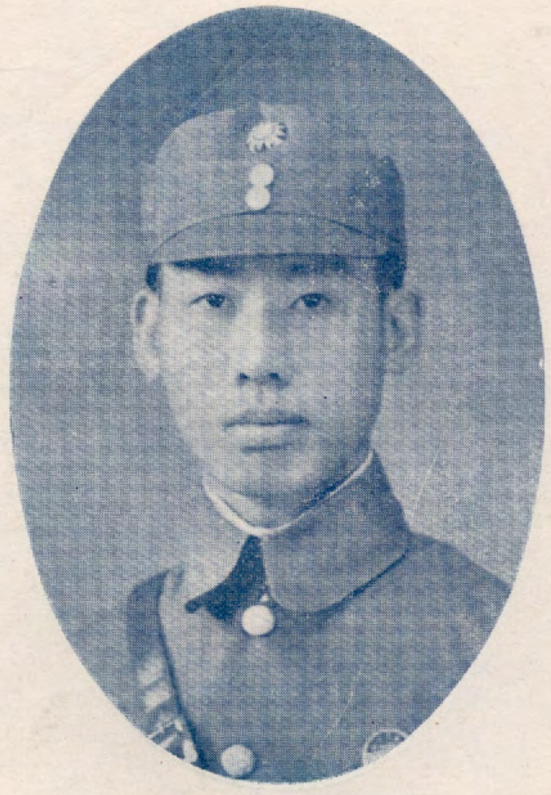

龍起鳳先生

工學院

軍訓助教

曹　育先生

法商學院

體育導師

王文麟先生

法商學院

音樂專修科導師

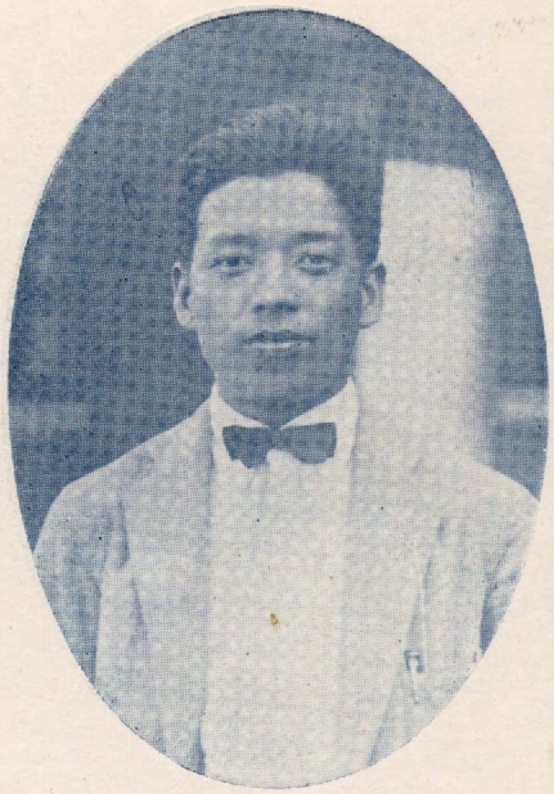

陶　鈞先生

女子文理學院

音樂專修科導師

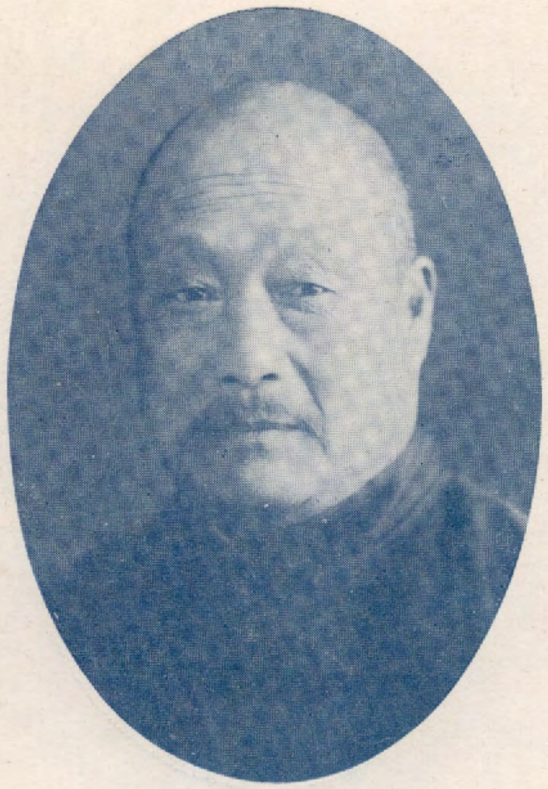

高克興先生

法商學院

國技導師

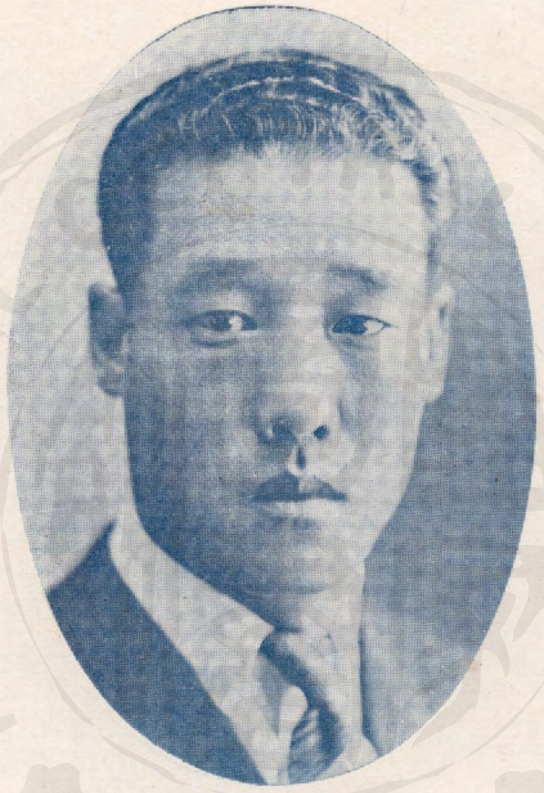

金岩先生

農學院

體育導師

李劍華先生

工學院

國術導師

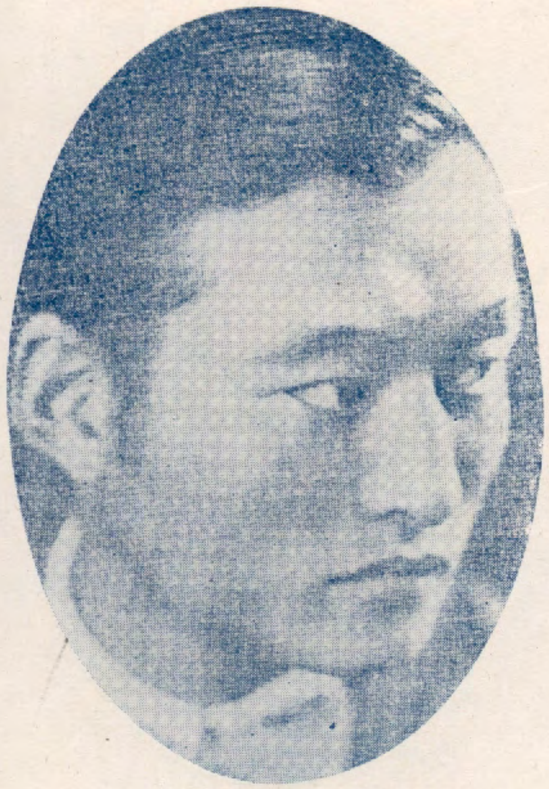

孟玉崑先生

法商工學院

體育導師

趙銓先生

醫農學院

國術指導員

陶良先生

校長辦公處

教務組主任

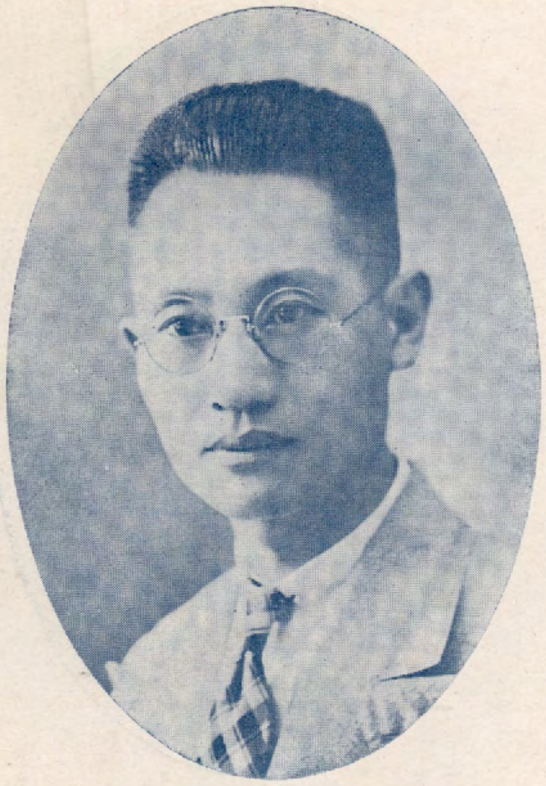

呂介民先生

校長辦公處

事務組主任

周澤長先生

本校畢業生職業介紹部主任

祁垚煥先生

女子文理學院

註冊課主任

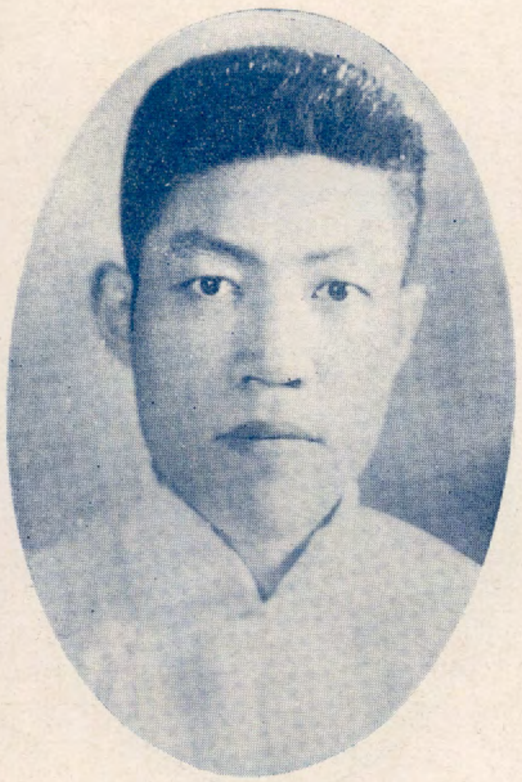

徐世度先生

女子文理學院

文書課代理主任

劉北茂先生

女子文理學院

會計課主任

高建藩先生

女子文理學院

庶務課主任

張景卿先生

女子文理學院

齋務課主任

王清晨先生

法商學院

註冊課主任

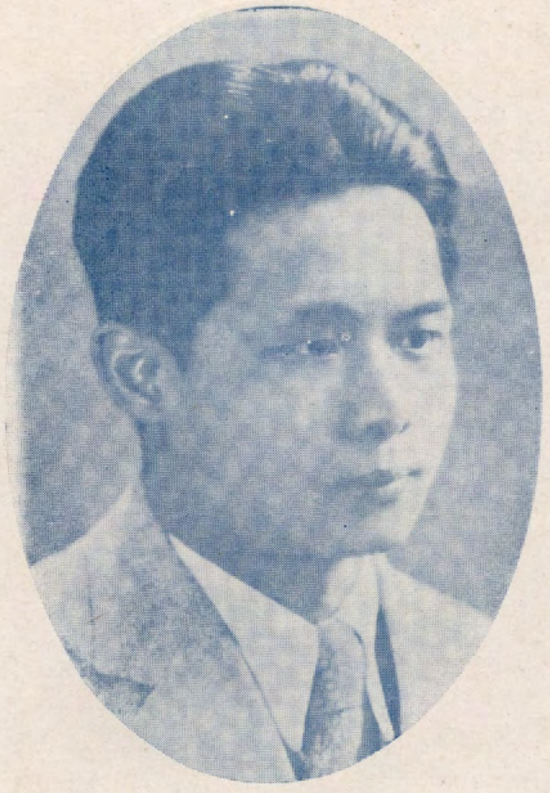

白鼎新先生

法商學院

庶務課主任

閔才純先生

法商學院

齋務課主任

熊其儁先生

法商學院

圖書課主任

吳光黼先生

醫學院

註冊課主任

汪錚先生

醫學院

文書課主任

姚均先生

醫學院

會計課主任

唐喬石先生

醫學院

庶務課主任

朱其輝先生

醫學院

附屬醫院院長

劉宗蘊先生

醫學院

附屬醫院事務主任

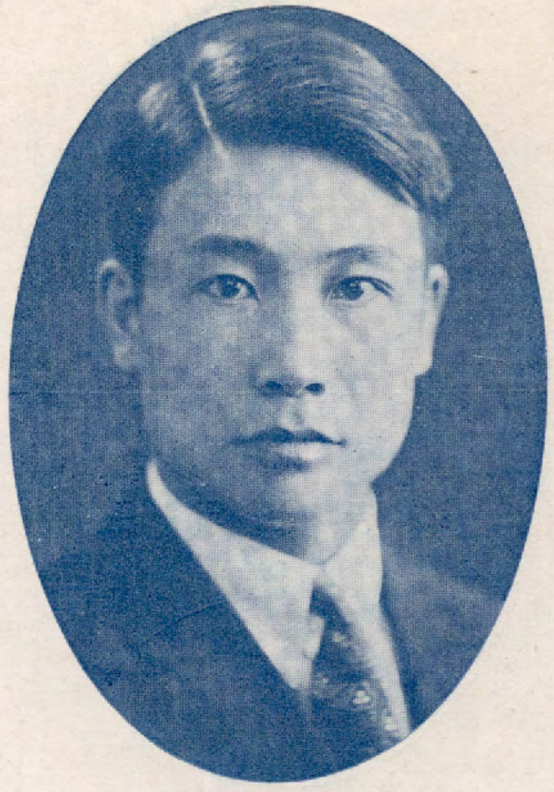

周隆高先生

醫學院

附屬醫院院醫主任兼內科醫員

朱延毅先生

農學院

註冊課主任

徐承鎔先生

農學院

文書課主任

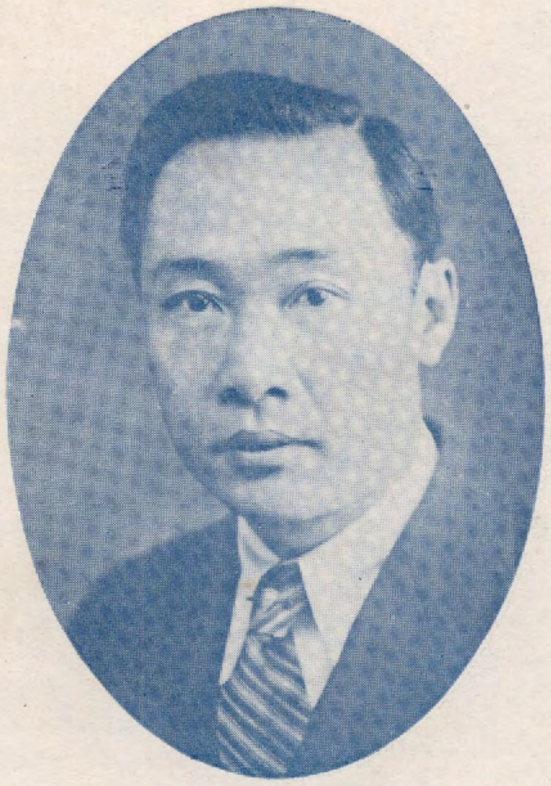

李綏垣先生

農學院

會計課主任

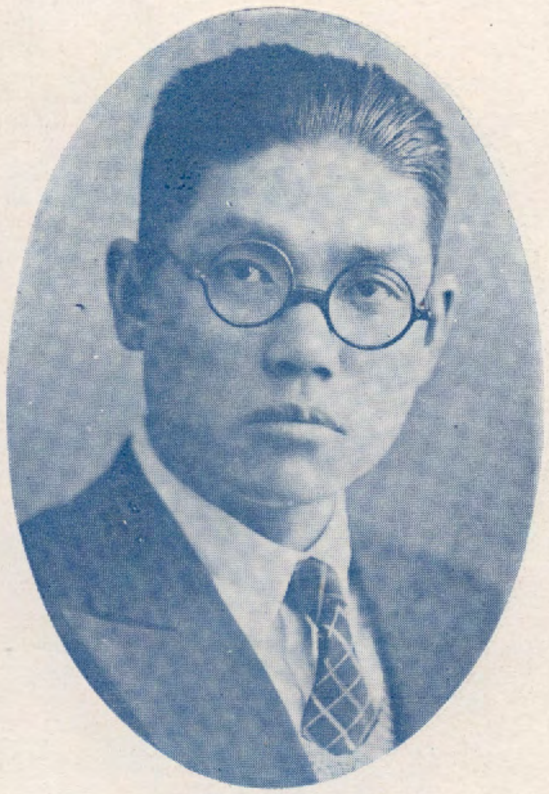

何養苞先生

農學院

庶務課主任

楊濬如先生

工學院

文書課主任

牟謨先生

工學院

會計課主任

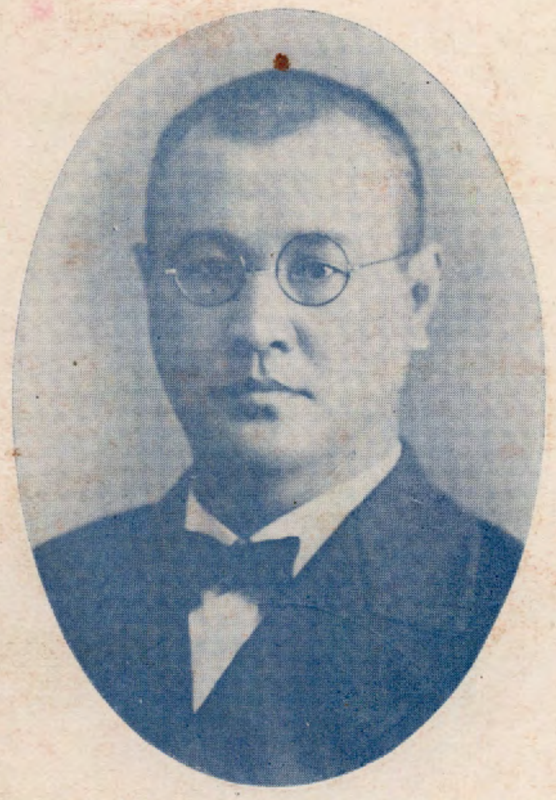

張延祖先生

工學院

庶務課主任

譚孔新先生

工學院

齋務課主任

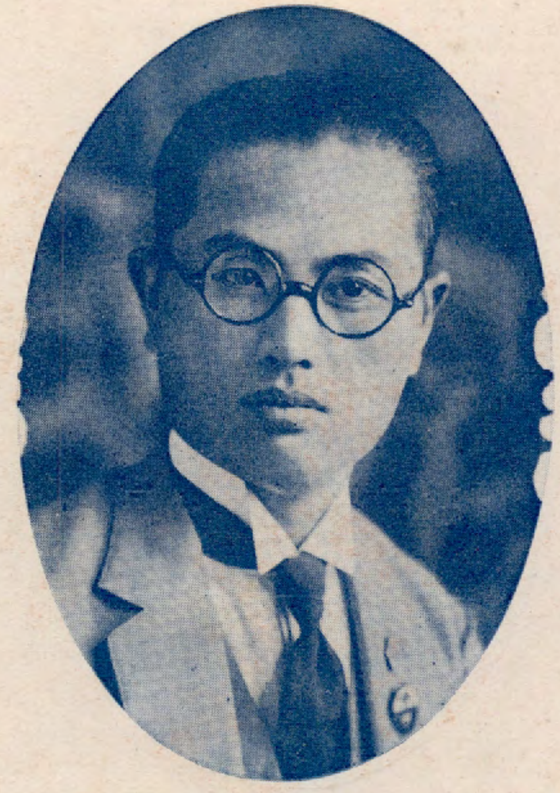

陳崢宇先生

工學院

圖書課主任

五屆
畢業同學

丁淑蓉

女子文理學院

文史學系

丁子玉

女子文理學院

體育學系

丁保國

法商學院

法律學系

刁本英

工學院

電機工程學系

力伯皖

工學院

電機工程學系

千如我

女子文理學院

經濟學系

于震時

法商學院

政治學系

于錫泰

工學院

機械工程學系

王潤民

女子文理學院

文史學系

王彥慧

女子文理學院

文史學系

王　容

女子文理學院

經濟學系

王美英

女子文理學院

經濟學系

王瑞蓮

女子文理學院

數理學系

王澤齊

女子文理學院

化學系

王嘉瓊

女子文理學院

體育學系

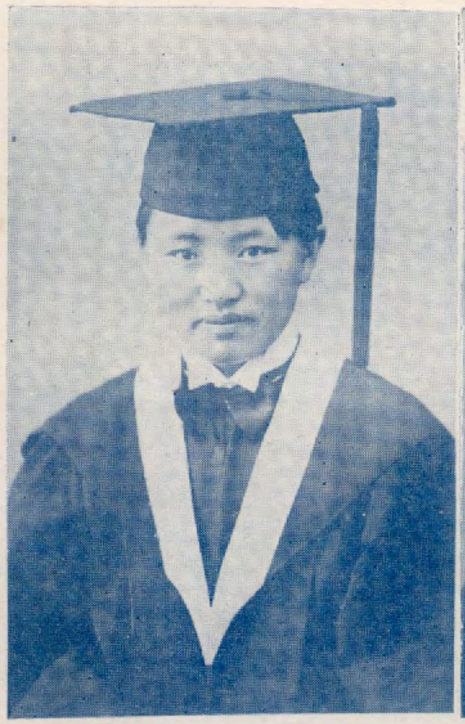

王蘭浩

女子文理學院

音樂學系

王一方

法商學院

法律學系

王恩銘

法商學院

法律學系

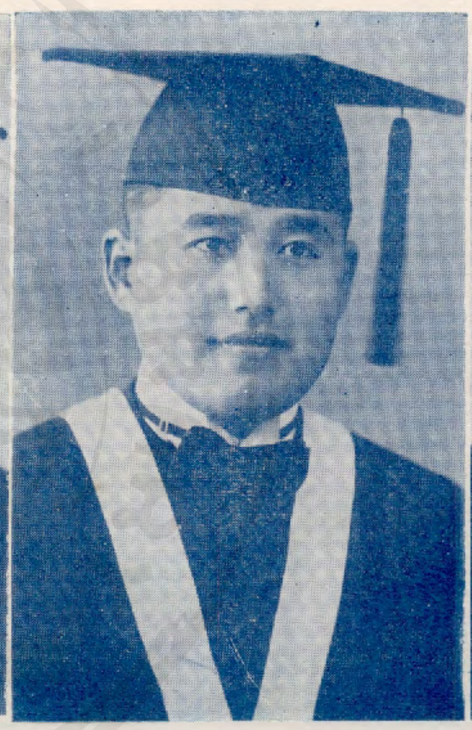

王化雲

法商學院

法律學系

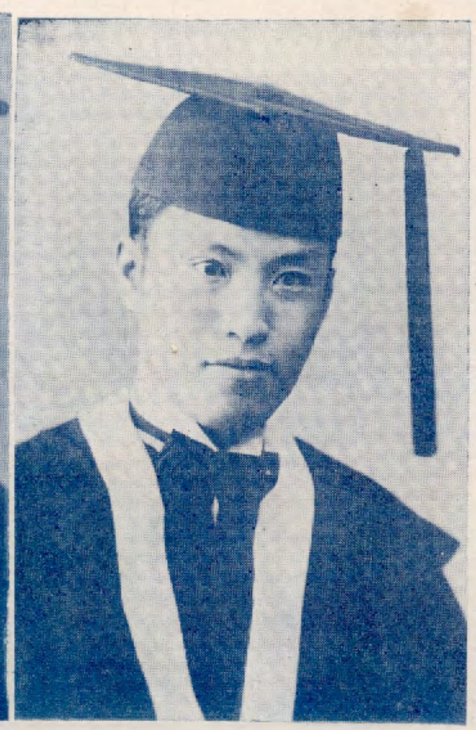

王箴

法商學院

法律學系

王修履

法商學院

法律學系

王逸瑕

法商學院

法律學系

王熙之

法商學院

法律學系

王天祥

法商學院

政治學系

王象坤

法商學院

政治學系

王金元

法商學院

經濟學系

王錫智

法商學院

經濟學系

王開溶

法商學院

經濟學系

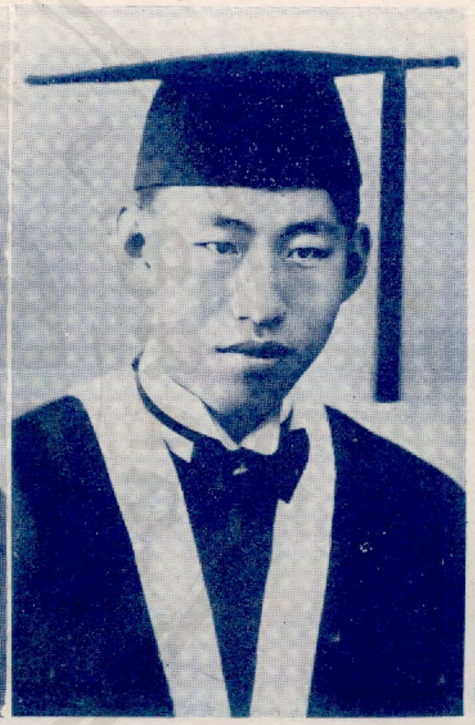

王夢秋

法商學院

國際貿易學系

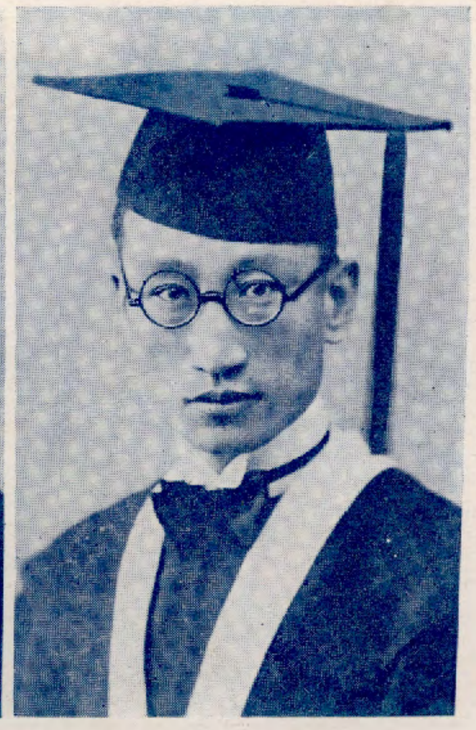

王純

法商學院

國際貿易學系

王學廣

法商學院

國際貿易學系

王汝霈

醫學院

王耀國

農學院

農藝學系

王恩浩

農學院

農藝學系

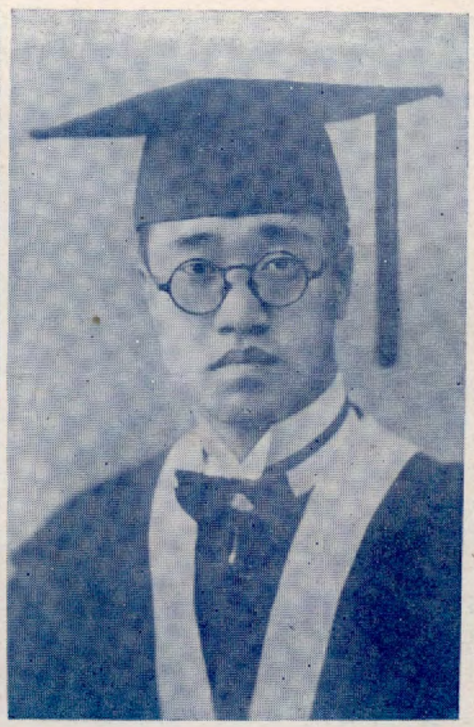

王性良

農學院

農業化學系

王高才

農學院

農業生物學系

王淑貞

農學院

農業經濟學系

王文炯

農學院

農業經濟學系

王榮台

工學院

機械工程學系

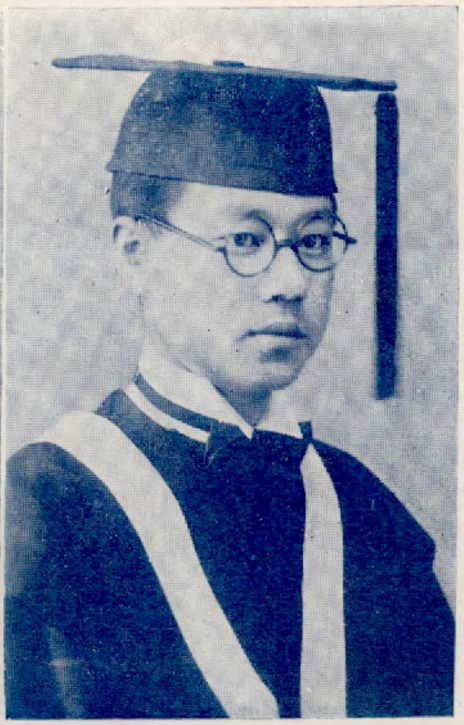

王柏青

工學院

電機工程學系

王恒服

工學院

應用化學系

方秀貞

女子文理學院

英文學系

方文正

法商學院

經濟學系

尹粹生

女子文理學院

數理學系

尹鴻儒

法商學院

政治學系

尹景湖

法商學院

經濟學系

尹溶川

醫學院

卞繼莊

法商學院

經濟學系

卞克昌

農學院

林學系

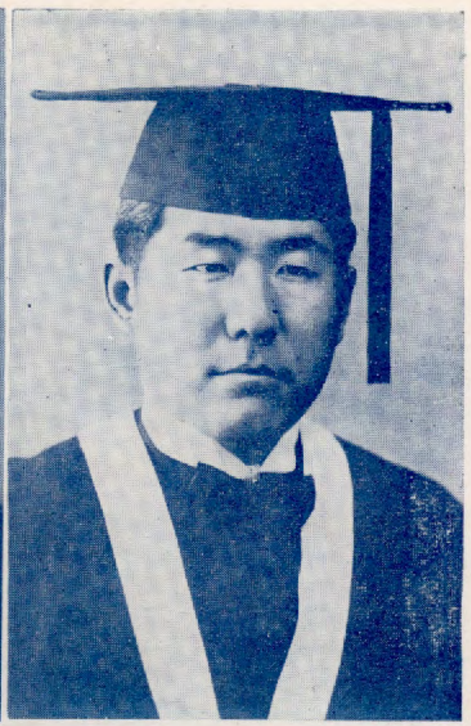

毛常恩

法商學院

政治學系

毛澍清

法商學院

政治學系

毛乃琨

工學院

應用化學系

文重光

法商學院

經濟學系

文鍾祺

工學院

電機工程學系

由愛華

女子文理學院

文史學系

田錦屏

女子文理學院

經濟學系

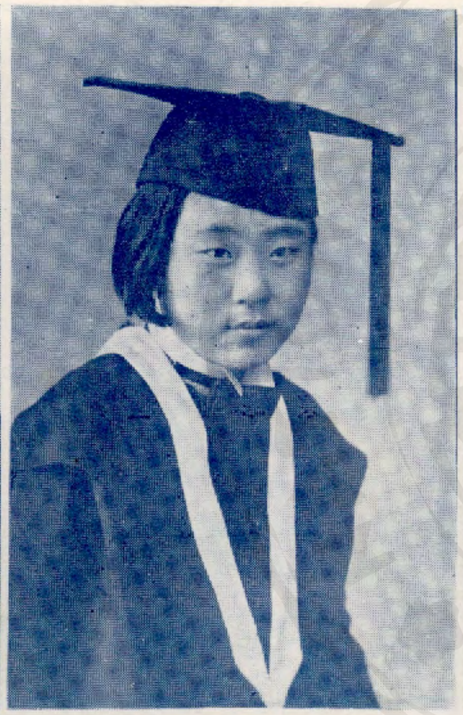

田秉懿

女子文理學院

體育學系

史佩春

女子文理學院

文史學系

史濟穀

女子文理學院

英文學系

史鴻盛

法商學院

法律學系

史永欽

法　商　學　院

法　律　學　系

史成厚

法　商　學　院

國際貿易學系

史敏濟

農　學　院

農業經濟學系

石曉暉

女子文理學院

音　樂　學　系

包德明

女子文理學院

經　濟　學　系

白寶珊

法商學院

法律學系

全振寰

女子文理學院

文史學系

朱新華

女子文理學院

經濟學系

朱式儒

法商學院

法律學系

朱一唱

法商學院

經濟學系

朱照箕

法商學院

經濟學系

朱敢萃

工學院

電機工程學系

戎素芬

女子文理學院

英文學系

池際怡

女子文理學院

文史學系

江子修

法商學院

政治學系

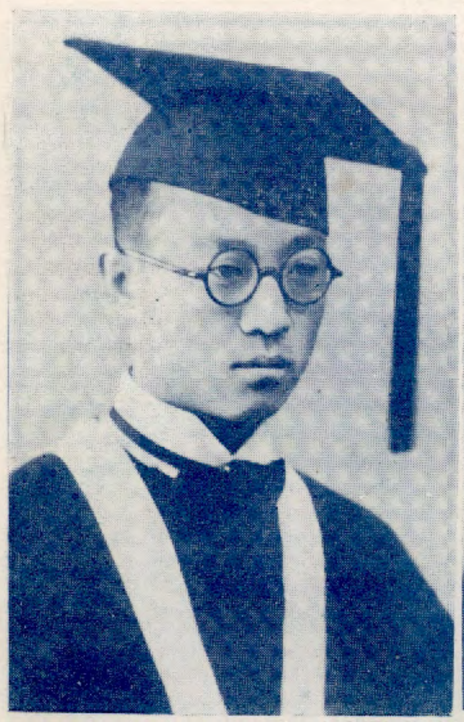

安育濱

法商學院

國際貿易學系

安遜

工學院

機械工程學系

伍家宜

法商學院

政治學系

伊佐

法商學院

法律學系

伊賀田

法商學院

經濟學系

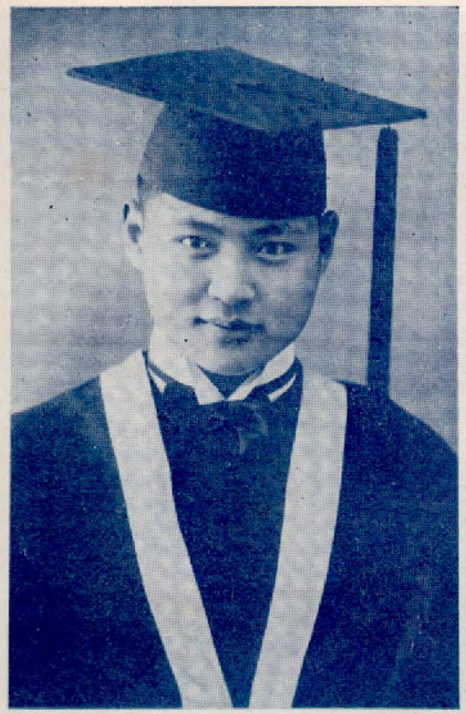

邢玉潔

女子文理學院

文史學系

成世靜

工學院

電機工程學系

彭壽任

工學院

應用化學系

曲澤洲

農學院

農藝學系

祐崇仲

醫學院

邢孝若

女子文理學院

經濟學系

邢其惠

女子文理學院

數理學系

邢貴良

法商學院

法律學系

邢世同

法商學院

經濟學系

邢受銓

法商學院

國際貿易學系

邢廣謨

工學院

機械工程學系

吳忠嫕

女子文理學院

音樂學系

吳震元

法商學院

法律學系

吳爾樽

法商學院

法律學系

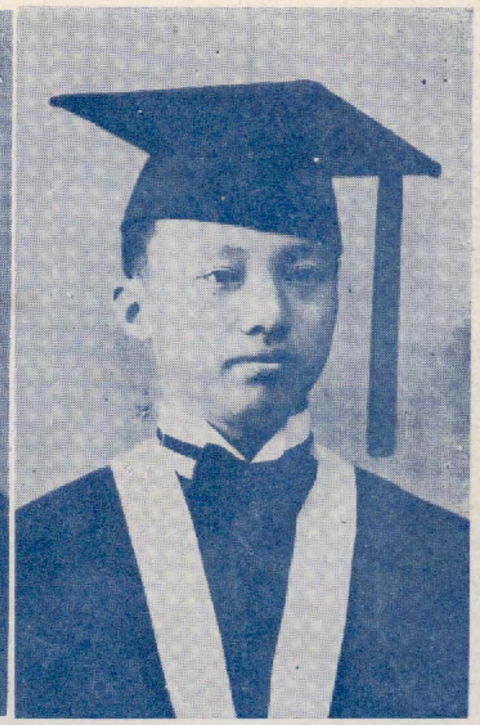

吳禹廷

法商學院

法律學系

吳敬業

法商學院

法律學系

吳永賡

法商學院

政治學系

吳鐵輝

法商學院

政治學系

吳人初

法商學院

政治學系

吳墨林

醫學院

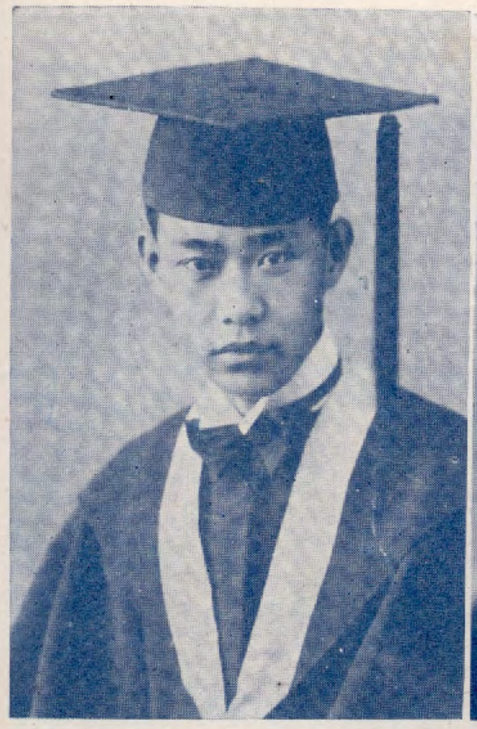

吳振鐸

工學院

機械工程學系

吳京

工學院

紡織工程學系

李繼福

女子文理學院

文史學系

李葳君

女子文理學院

文史學系

李松波

女子文理學院

英文學系

李　鏗

女子文理學院

英文學系

李含眞

女子文理學院

經濟學系

李如琚

女子文理學院

化學系

李興志

女子文理學院

化學系

李圓妹

女子文理學院

音樂學系

李光潔

女子文理學院

音樂學系

李懷蓮

女子文理學院

音樂學系

李新昀

法商學院

法律學系

李致貞

法商學院

法律學系

李汝源

法商學院

法律學系

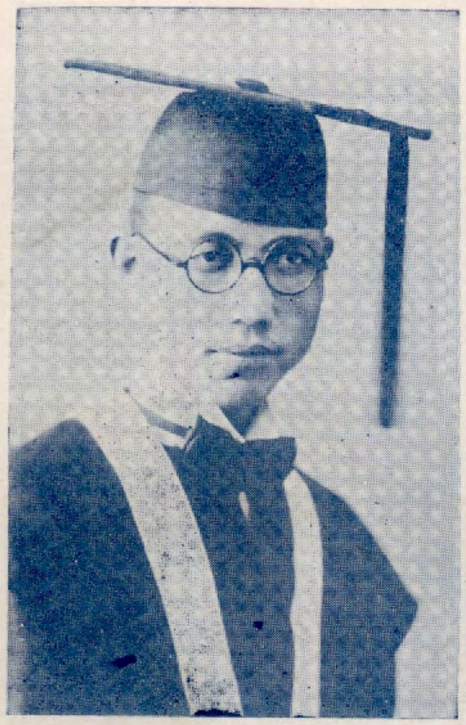

李鄰溪　法商學院　法律學系

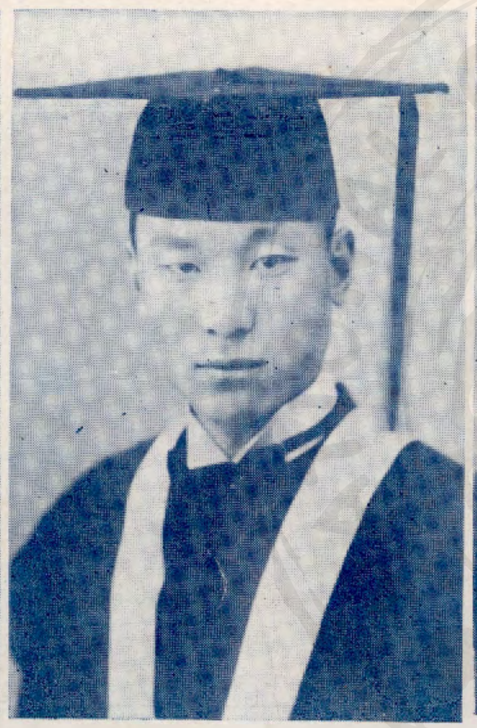

李寶珍　法商學院　法律學系

李春榮　法商學院　法律學系

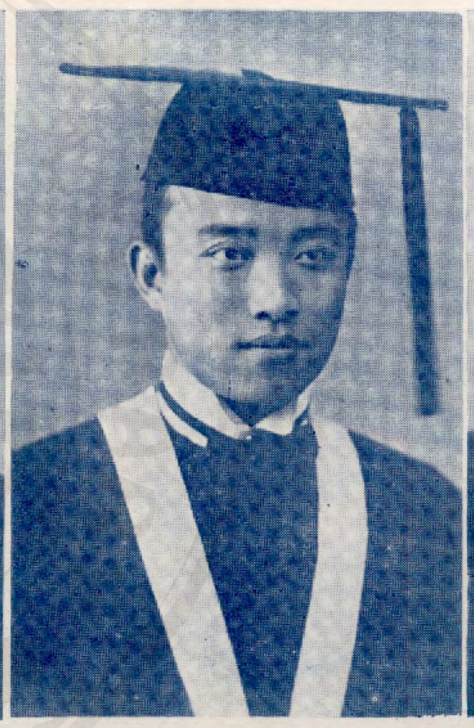

李士鈺　法商學院　法律學系

李桂嶺　法商學院　法律學系

李庚西

法商學院

法律學系

李炳堃

法商學院

法律學系

李潤沂

法商學院

法律學系

李得培

法商學院

政治學系

李德華

法商學院

政治學系

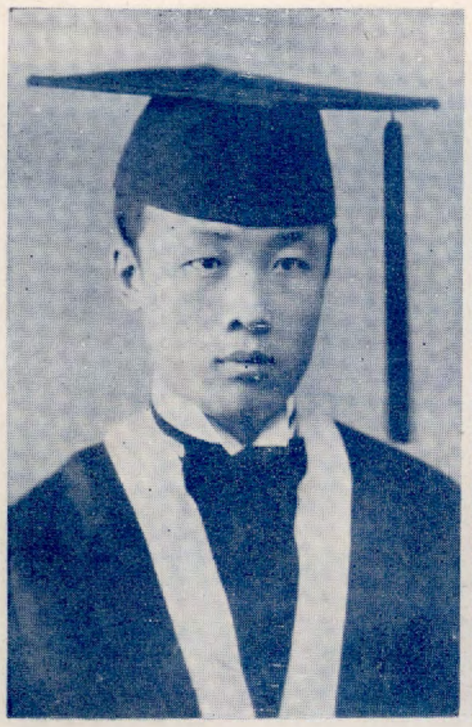

李曜鑫

法商學院

經濟學系

李鴻揚

法商學院

經濟學系

李若虛

法商學院

經濟學系

李蔚春

法商學院

經濟學系

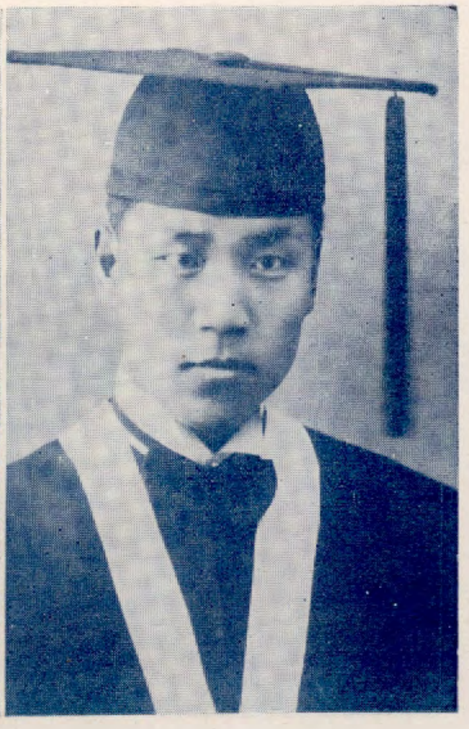

李毓珍

法商學院

經濟學系

李保安

法商學院

國際貿易學系

李芳麟

法商學院

國際貿易學系

李玉棻

法商學院

國際貿易學系

李蔭永

法商學院

國際貿易學系

李海濤

法商學院

國際貿易學系

李華維

法商學院

國際貿易系

李鍾美

醫學院

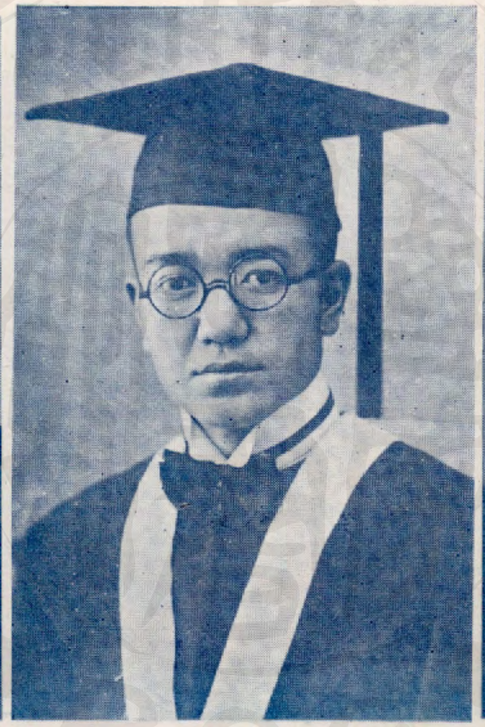

李樹茂

農學院

農業化學系

李衛

農學院

農業化學系

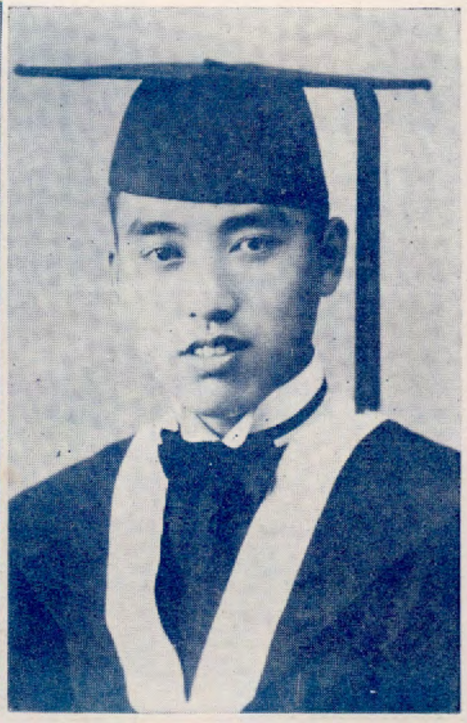

李輝軒

農學院

農業化學系

李景淑

農學院

農業經濟學系

李枝厚

工學院

電機工程學系

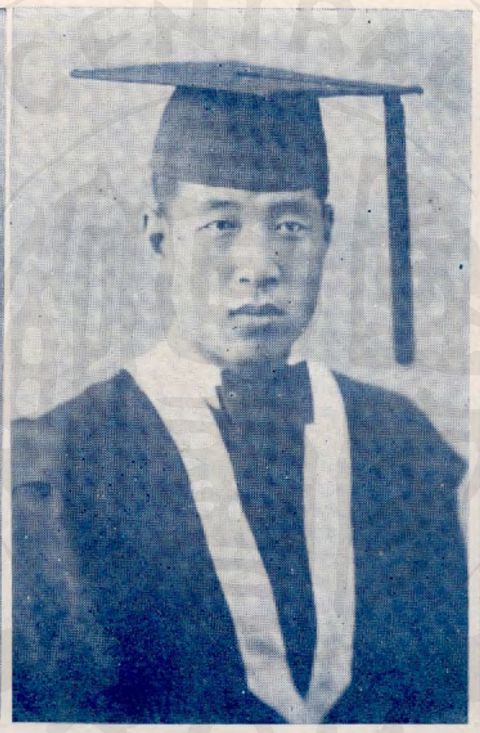

李慶餘

工學院

應用化學系

李開天

工學院

應用化學系

沈曉春

女子文理學院

英文學系

沈桂高

法商學院

經濟學系

沈勵如

法商學院

國際貿易學系

沈鵬飛

法商學院

國際貿易學系

汪　歐

女子文理學院

數理學系

汪心知

法商學院

法律學系

汪緝文

農學院

農業化學系

杜怡荃

女子文理學院

文史學系

杜宏藩

法商學院

法律學系

杜若洲

法商學院

經濟學系

杜豁然

農學院

農藝學系

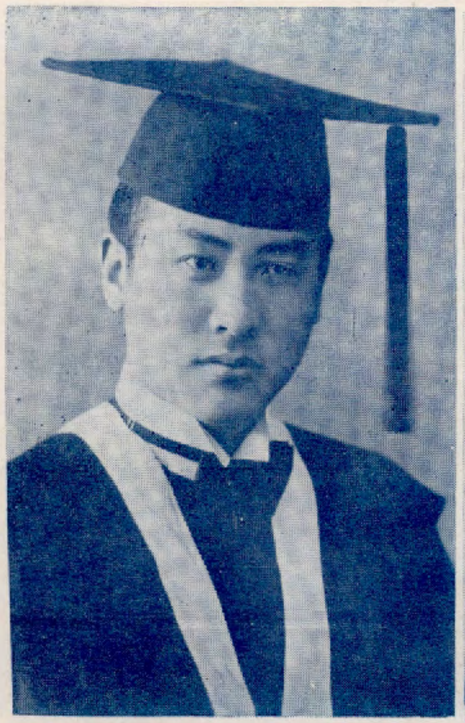

何榮甲

法商學院

法律學系

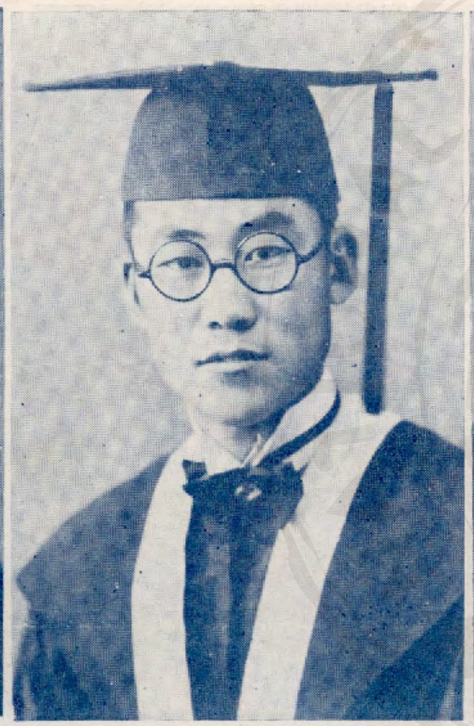

何廣嵐

法商學院

法律學系

何厚傳

法商學院

政治學系

何麗珍

工學院

紡織工程學系

余日永

法商學院

經濟學系

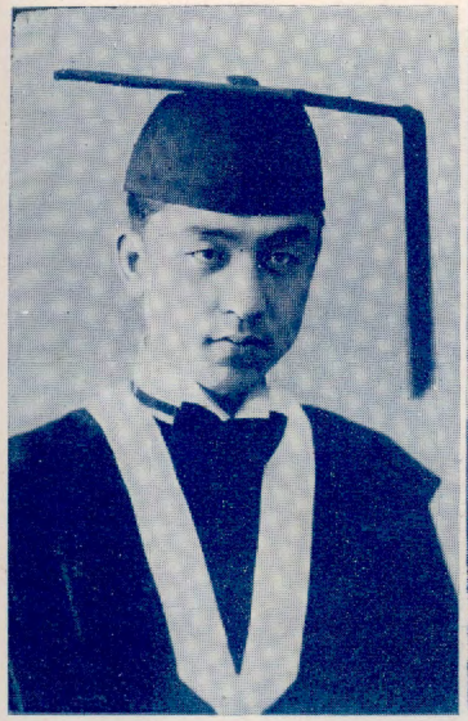

呂寶琛　農學院林學系

呂寶瑛　醫學院

呂其哲　法商學院政治學系

宋志和　醫學院

谷潛龍　法商學院經濟學系

阮永序

工學院

紡織工程學系

初緻

工學院

機械工程學系

弟安仁

工學院

紡織工程學系

邱文彩

女子文理學院

文史學系

周德恒

女子文理學院

文史學系

周之楨

女子文理學院

英文學系

周英

女子文理學院

音樂學系

周碧貞

女子文理學院

音樂學系

周漢興

法商學院

法律學系

周天柱

法商學院

經濟學系

周星樞

法商學院

經濟學系

周自睿

法商學院

經濟學系

周熙彬

農學院

農藝學系

周文彬

農學院

農藝學系

金敬棠

女子文理學院

英文學系

相片未交

金養浩

法商學院

法律學系

金崇偉

法商學院

法律學系

金紹賢

法商學院

經濟學系

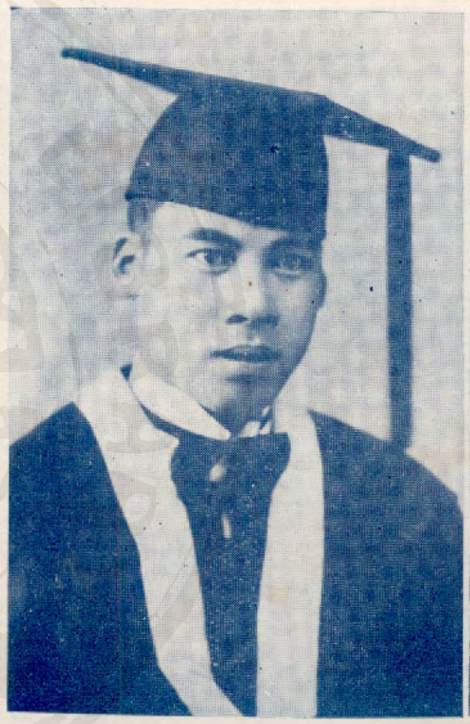

林拔釗

農學院

農藝學系

林師藻

工學院

電機工程學系

孟繼釗

法商學院

國際貿易學系

邵之楓

法商學院

經濟學系

章環房

法商學院

經濟學系

遠廣房

農學院

農業化學系

耀啟東

法商學院

國際貿易學系

易志超

農學院

農業經濟學系

胡穎傑

女子文理學院

文史學系

胡書溟

女子文理學院

數理學系

胡芬

女子文理學院

化學系

胡芳

女子文理學院

化學系

胡鳳山

法商學院

政治學系

胡安熙

法商學院

國際貿易學系

胡光漢

農學院

農業化學系

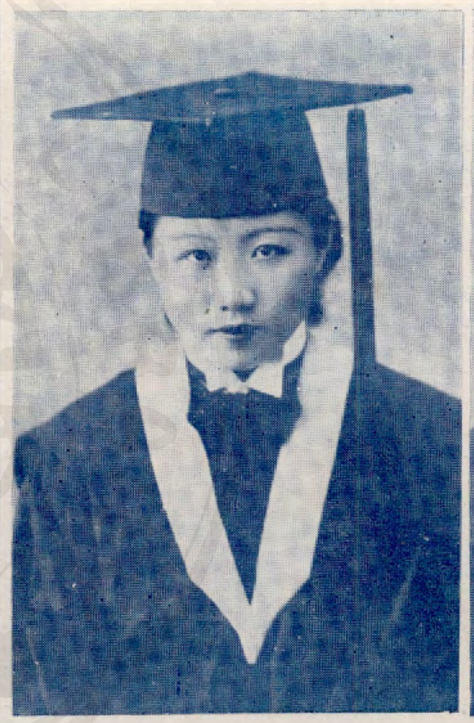

施元芳

女子文理學院

化學系

施載祁

法商學院

法律學系

施樂山

農學院

農藝學系

紀璇

女子文理學院

數理學系

姚襄立

女子文理學院

體育學系

姚蘭舫

女子文理學院

音樂學系

段韻蘭

女子文理學院

經濟學系

段哲卿

醫學院

查鳳清

女子文理學院

文史學系

信安中

女子文理學院

體育學系

侯玉清

女子文理學院

化學系

侯寶瓊

法商學院

法律學系

侯興業

法商學院

法律學系

侯日明

法商學院

法律學系

苑彭齡

法商學院

國際貿易學系

洪長庚

農學院

農藝學系

矩里相

農學院

農業生物學系

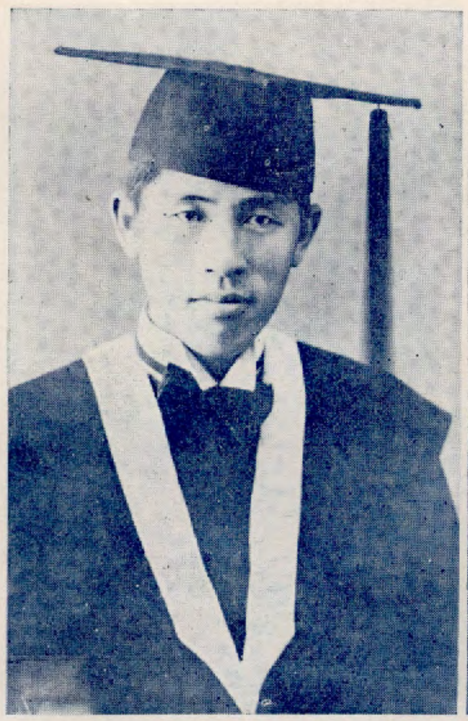

姜席珍

工學院

紡織工程學系

徐克嫻

女子文理學院

文史學系

徐葆忱

法商學院

法律學系

徐亨鳴

法商學院

法律學系

徐慶武

法商學院

法律學系

徐檢

醫學院

徐幼慧

醫學院

徐誦光

醫學院

徐德新

工學院

機械工程學系

徐冠傑

工學院

紡織工程學系

孫佩英

女子文理學院

文史學系

孫翠嵐

女子文理學院

數理學系

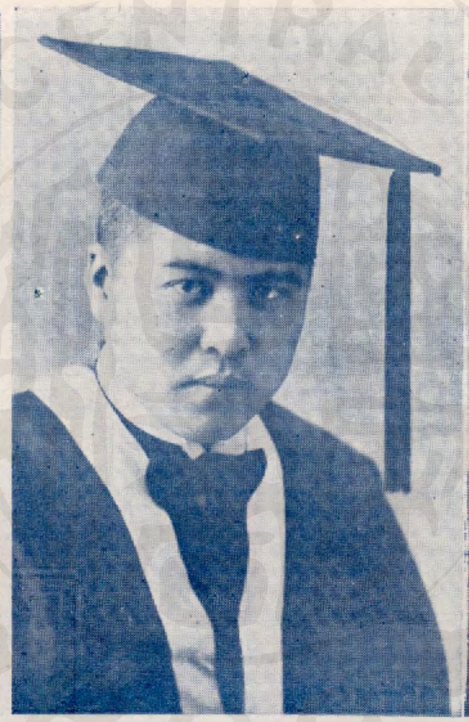

孫榜泰

法商學院

法律學系

孫愷

法商學院

法律學系

孫樹熙

法商學院

法律學系

孫九翁

法商學院

經濟學系

孫好文

法商學院

國際貿易學系

孫秉鈞

醫學院

馬彣

女子文理學院

英文學系

馬德珍

女子文理學院

音樂學系

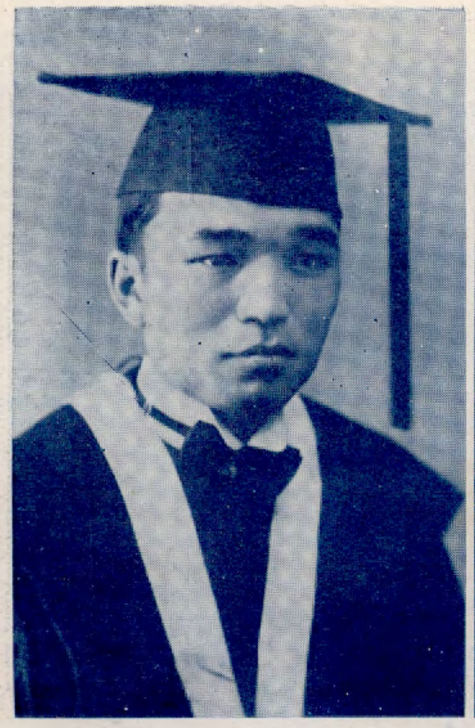

馬榮德

法商學院

政治學系

馬增勳

法商學院

政治學系

馬天民

法商學院

國際貿易學系

馬鴻漳

醫學院

秦文蘭

女子文理學院

文史學系

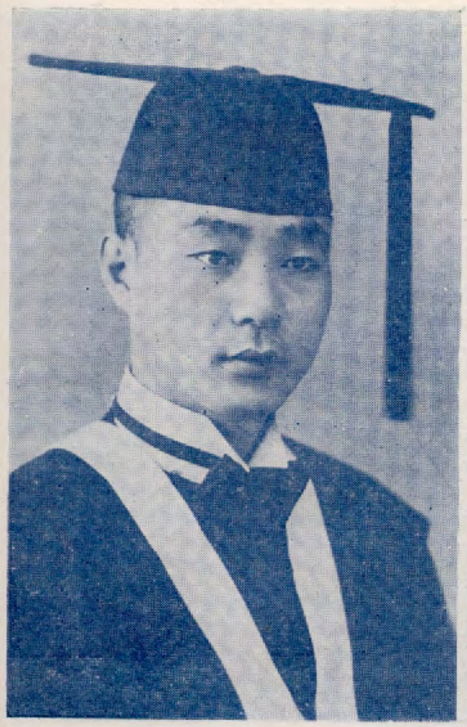

秦滂藻

法商學院

法律學系

秦廷格

法商學院

法律學系

秦耀庚

法商學院

政治學系

殷毅

女子文理學院

文史學系

范傳禹

法商學院

政治學系

范秉彤

法商學院

經濟學系

范銘盤

法商學院

經濟學系

郝恩敢

法商學院

法律學系

高霄月

法商學院

經濟學系

高程雲

農學院

農業經濟學系

鄒丕德

法商學院

政治學系

唐應晨

法商學院

政治學系

唐傑侯

農學院

農藝學系

凌熙颺

法商學院

法律學系

柴雲峯

法商學院

政治學系

彭壽普

法商學院

政治學系

栗春華

醫學院

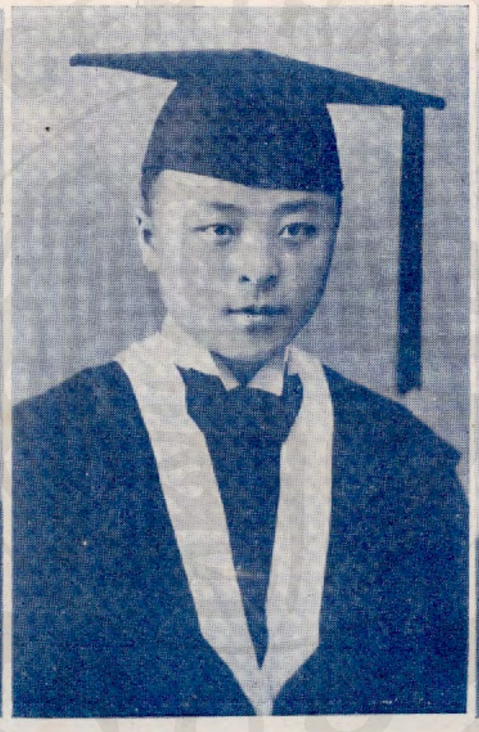

晏以德

工學院

機械工程學系

倪一三

工學院

機械工程學系

陳和秀

女子文理學院

文史學系

陳素蘭

女子文理學院

文史學系

陳韻梅

女子文理學院

文史學系

陳效賢

女子文理學院

英文學系

陳公菡

女子文理學院

經濟學系

陳極臻

女子文理學院

經濟學系

陳曼華

女子文理學院

體育學系

陳暉岳

女子文理學院

體育學系

陳立夔

法商學院

法律學系

陳家元

法商學院

法律學系

陳懷讓

法商學院

法律學系

陳位凝

法商學院

政治學系

陳鴻藻

法商學院

經濟學系

陳仲誼

法商學院

經濟學系

陳竹泉

醫學院

陳彤甫

農學院

農藝學系

陳午生

農學院

林學系

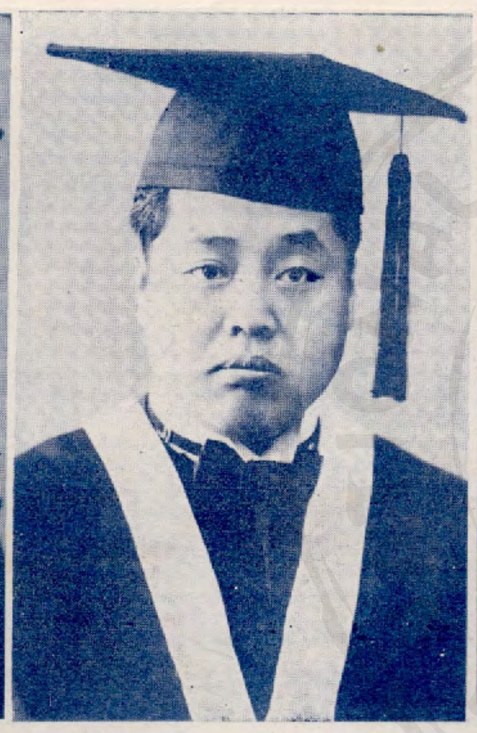

陳光熙

農學院

林學系

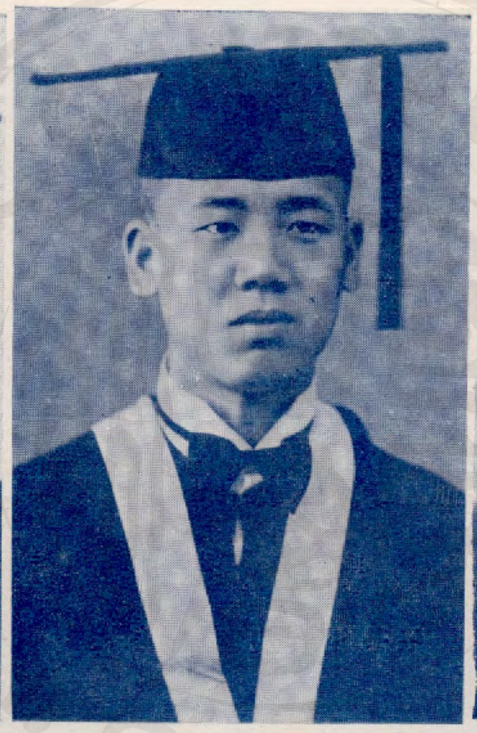

陳景福

農學院

農業化學系

陳虎彧

農學院

農業經濟學系

陳芳苞

工學院

機械工程學系

陳德年

工學院

電機工程學系

陳舜英

工學院

紡織工程學系

張靜華

女子文理學院

文史學系

張靜若

女子文理學院

經濟學系

張瑩生

女子文理學院

經濟學系

張永山

法商學院

法律學系

張青林

法商學院

法律學系

張棨

法商學院

法律學系

張國瑾

女子文理學院

體育學系

張汝樸

女子文理學院

化學系

張占元

法商學院

法律學系

張國林

法商學院

法律學系

張育英

法商學院

法律學系

張金瀛

法商學院

法律學系

張效良

法商學院

法律學系

張守善

法商學院

法律學系

張鳳翹

法商學院

政治學系

張志遠

法商學院

政治學系

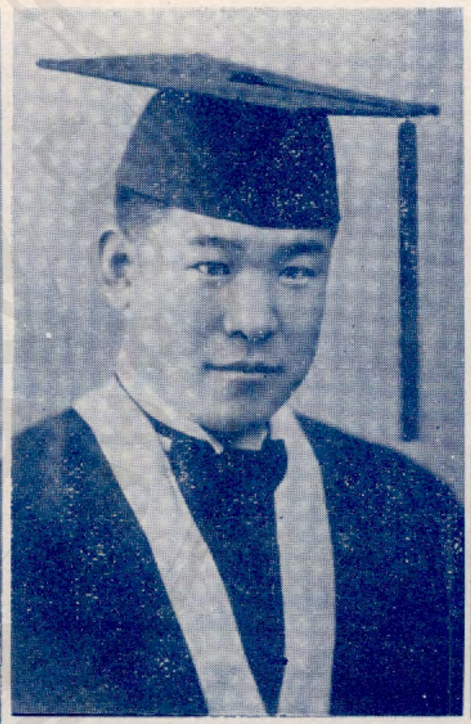

張林豐

法商學院

政治學系

張森

法商學院

經濟學系

張槐樹

法商學院

經濟學系

張鳳鬻

法商學院

經濟學系

張三道

法商學院

經濟學系

張炳文

法商學院

經濟學系

張介人

法商學院

經濟學系

張毓卿

法商學院

經濟學系

張文濟

法商學院

國際貿易學系

張結珊

法商學院

國際貿易學系

張若橋

醫學院

張之棻

農學院

農藝學系

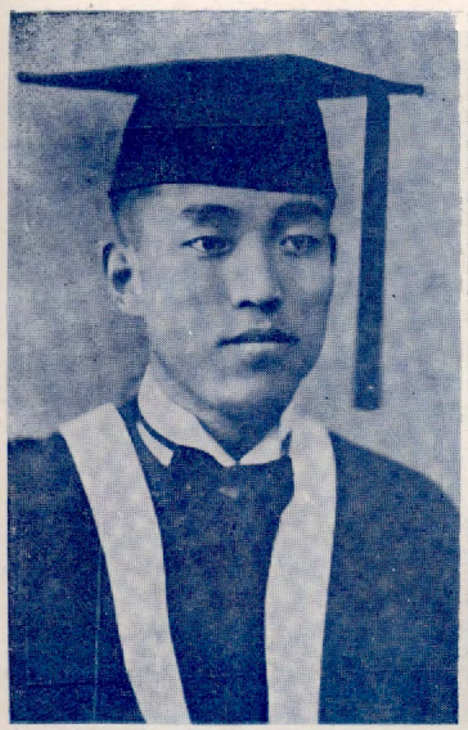

張雲華

農學院

農藝學系

張伯蘭

農學院

農藝學系

張介生

工學院

機械工程學系

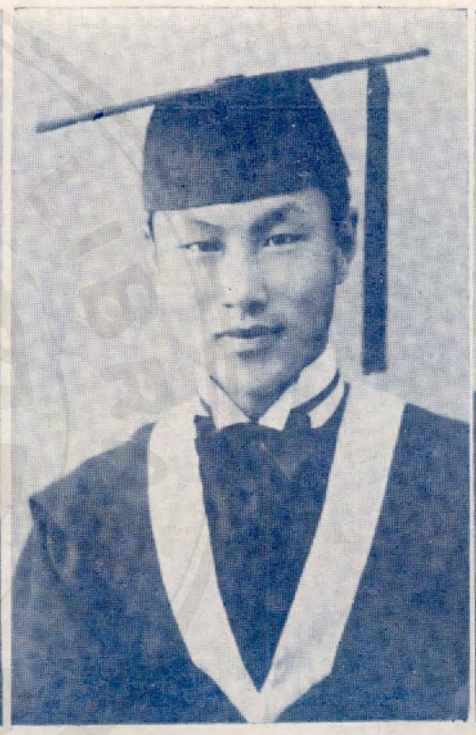

張瑞

工學院

機械工程學系

張宗良

工學院

機械工程學系

張建祿

工學院

電機工程學系

張聯五

工學院

電機工程學系

張明道

工學院

紡織工程學系

張督謙

工學院

應用化學系

常鳳瑩

女子文理學院

經濟學系

梁育德

女子文理學院

經濟學系

梁文竹

女子文理學院

體育學系

梁文炳

法商學院

法律學系

梁銘常

工學院

機械工程學系

郭振坤

女子文理學院

文史學系

郭桂芳

女子文理學院

文史學系

郭蓮凈

女子文理學院

經濟學系

郭耀承

法商學院

法律學系

郭嶽嵩

法商學院

法律學系

郭從周

法商學院

經濟學系

郭禎

法商學院

經濟學系

郭昌瑢

醫學院

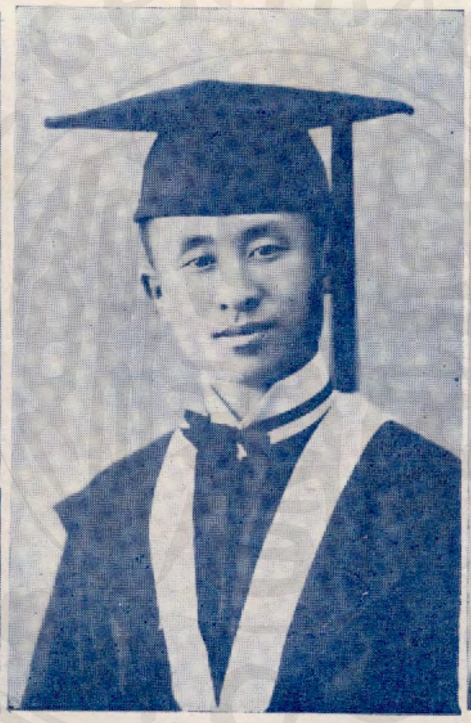

郭可大

醫學院

郭德潤

農學院

農藝學系

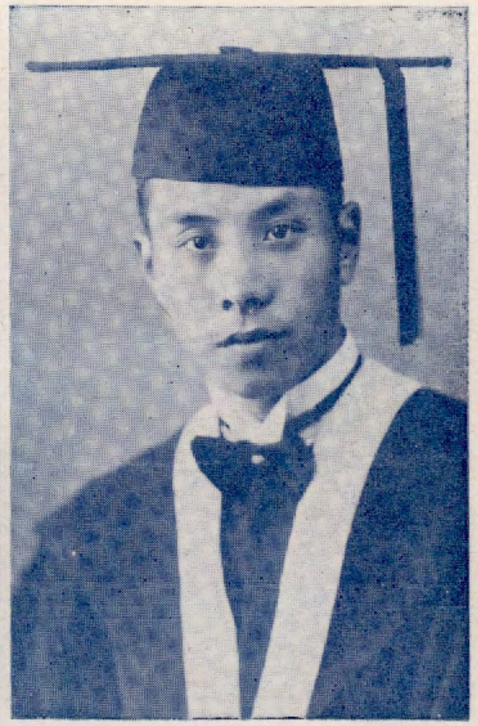

郭魁士

農學院

農業化學系

許宗潮

醫學院

許鴻儒

法商學院

經濟學系

許國卿

法商學院

法律學系

章鴻基

工學院

機械工程學系

郭定齋

農學院

農業生物學系

許　可

醫　學　院

曹朝元

法商學院

法律學系

曹興國

法商學院

法律學系

曹元愷

法商學院

法律學系

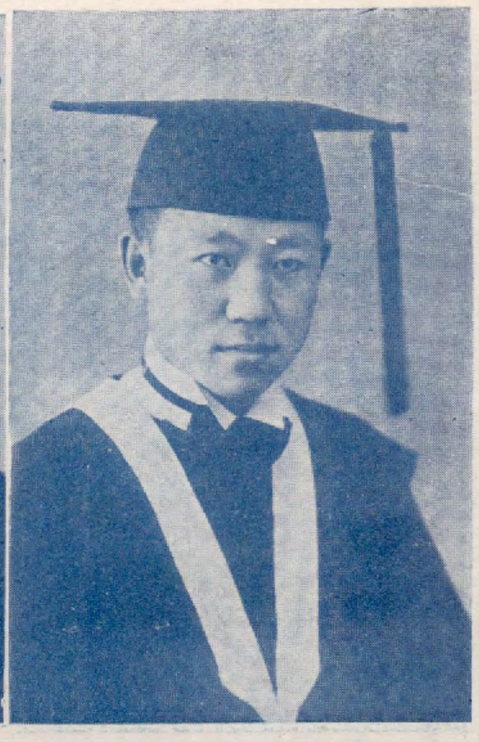

曹　諶

工　學　院

機械工程學系

康麟

法商學院

國際貿易學系

畢瓚芬

女子文理學院

哲學教育學系

畢慶元

法商學院

法律學系

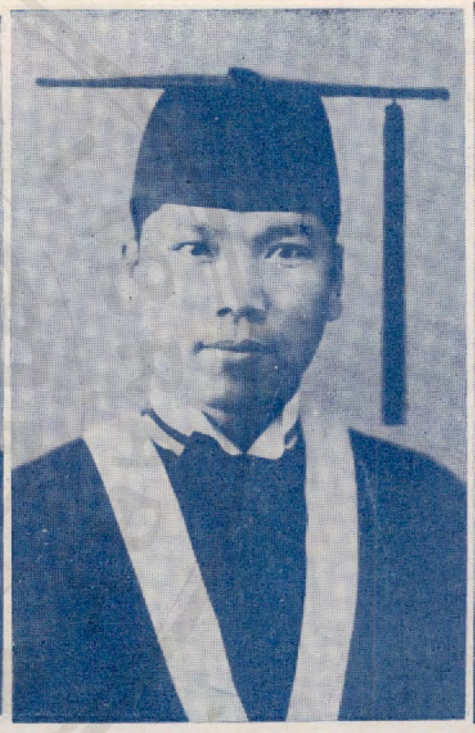

陶光第

法商學院

經濟學系

陶致中

工學院

機械工程學系

崔之江

醫學院

崔孟璞

工學院

機械工程學系

陸葆誠

工學院

機械工程學系

黃師美

女子文理學院

文史學系

黃景華

女子文理學院

化學系

黃　暉

法　商　學　院

政　治　學　系

黃存馨

法　商　學　院

國際貿易學系

黃弼臣

農　學　院

農　藝　學　系

黃念祖

工　學　院

電機工程學系

黃仲良

工　學　院

紡織工程學系

黃國棟

工學院

應用化學系

屠忠餘

女子文理學院

文史學系

喬嵩庠

女子文理學院

英文學系

程迺宣

女子文理學院

文史學系

程慶恩

醫學院

馮　葬

女子文理學院

數理學系

傅述之

法商學院

政治學系

焦宗華

法商學院

政治學系

温　玥

法商學院

法律學系

華淑貞

法商學院

法律學系

智良俊

法商學院

經濟學系

舒景芳

法商學院

國際貿易學系

隋式棠

醫學院

楊開秀

女子文理學院

文史學系

楊馨華

女子文理學院

哲學教育學系

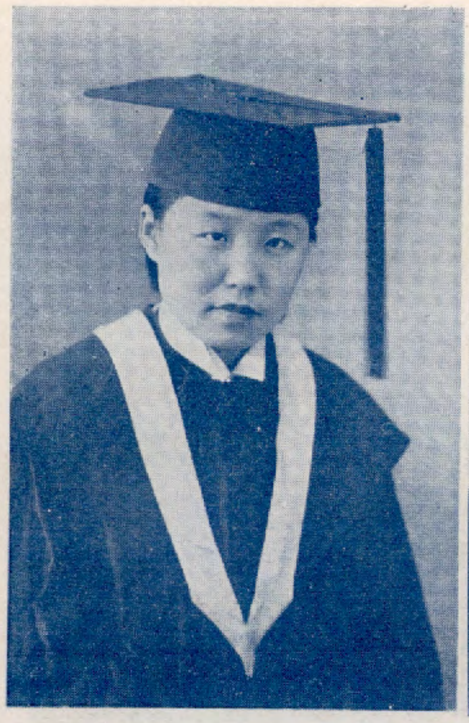

楊光復

女子文理學院

化學系

楊蔭堂

法商學院

法律學系

楊金還

法商學院

法律學系

楊珍瑛

法商學院

政治學系

楊宗適

法商學院

經濟學系

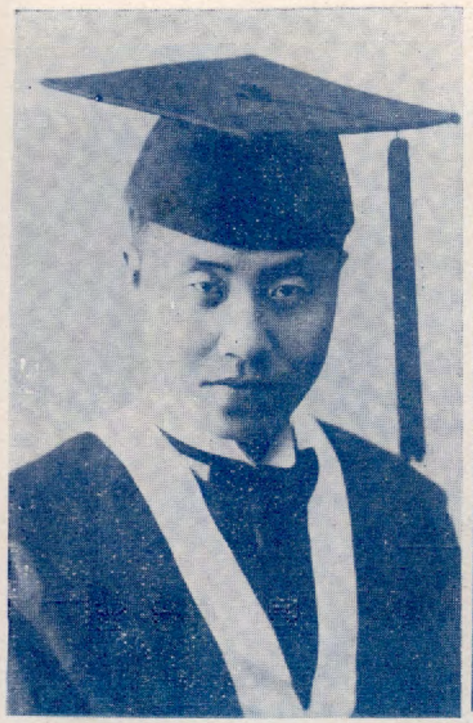

楊春生

法商學院

經濟學系

楊珍璇

醫學院

楊承恩

醫學院

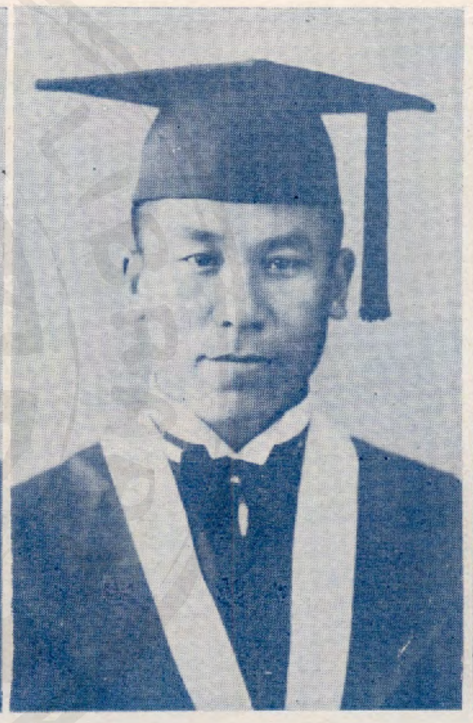

楊殿葆

醫學院

楊福年

醫學院

董以慶

法商學院

法律學系

董麟祥

法商學院

法律學系

董鏡桂

女子文理學院

文史學系

楊居漳

工學院

機械工程學系

楊春卿

農學院

農藝學系

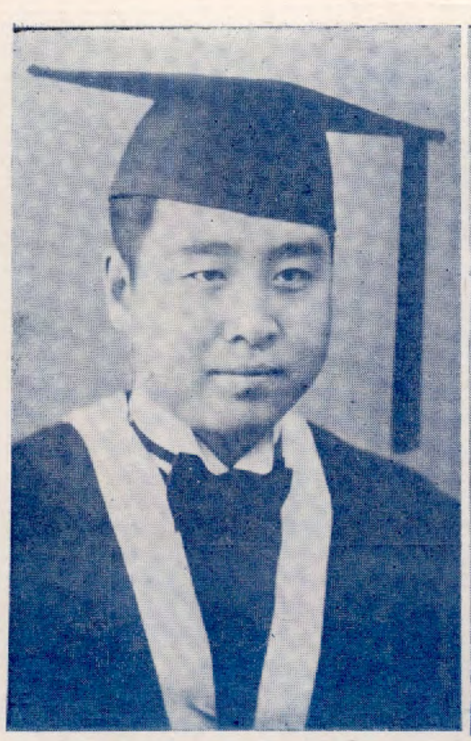

賈維謙

法商學院

法律學系

賈德一

女子文理學院

經濟學系

董樹枏

農學院

林學系

董家駇

農學院

農藝學系

董龍輝

醫學院

賈全祥

法商學院

經濟學系

靳秀峯

女子文理學院

文史學系

雷宏聲

法商學院

政治學系

雷天覺

工學院

機械工程學系

詹健傑

法商學院

政治學系

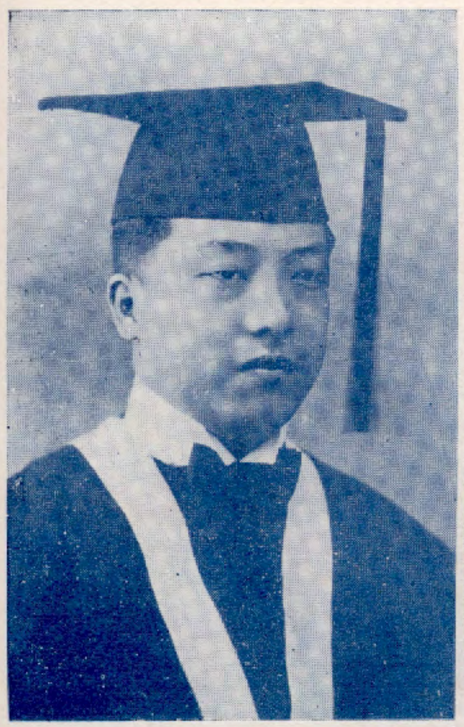

蔡　煦

法商學院

經濟學系

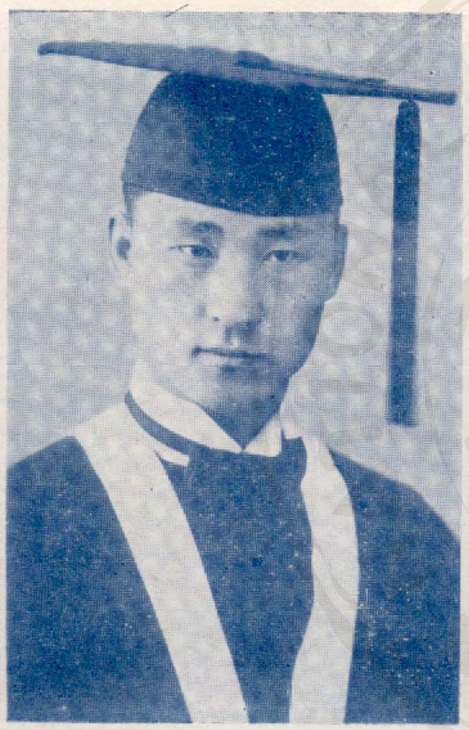

解守業

農學院

農業經濟學系

葉向榮

法商學院

經濟學系

葉光晉

工學院

紡織工程學系

路松青

工學院

機械工程學系

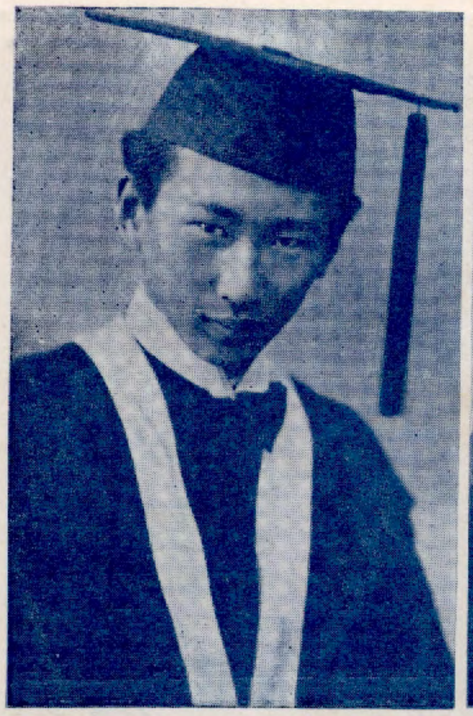

翟丹生

工學院

電機工程學系

蔺彥範

女子文理學院

文史學系

熊悌

女子文理學院

英文學系

熊幗巾

女子文理學院

音樂學系

趙璧輝

女子文理學院

經濟學系

趙宗堯

法商學院

法律學系

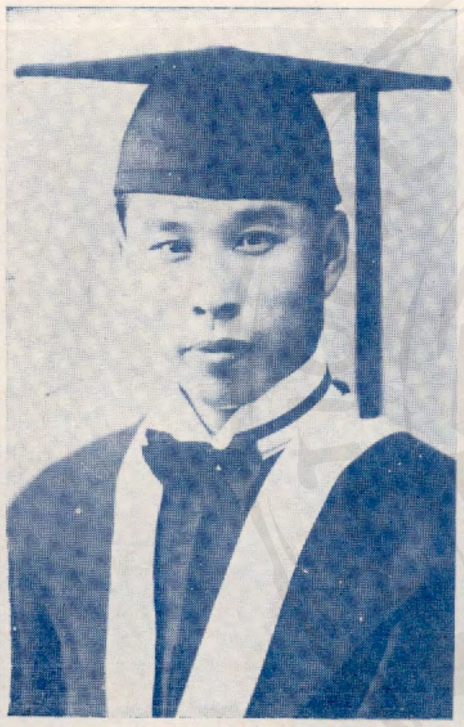

趙春庭

法商學院

法律學系

趙蔭桐

法商學院

國際貿易學系

齊綴

女子文理學院

音樂學系

齊駿璋

法商學院

法律學系

劉孝京

女子文理學院

英文學系

齊含眞

工學院

電機工程學系

齊明

農學院

農業經濟學系

齊濟

農學院

林學系

齊建亭

法商學院

國際貿易學系

劉植蓮

女子文理學院

英文學系

劉芳蘭

女子文理學院

哲學教育學系

劉淑貞

女子文理學院

化學系

劉孝嫻

女子文理學院

體育學系

劉學恒

法商學院

法律學系

劉漢範

法商學院

法律學系

劉慶銓

法商學院

法律學系

劉漢興

法商學院

法律學系

劉振華

法商學院

法律學系

劉文萃

法商學院

法律學系

劉亞雪

法商學院

法律學系

劉延閣

法商學院

法律學系

劉櫻村

法商學院

法律學系

劉培菖

法商學院

政治學系

劉錫齡

法商學院

政治學系

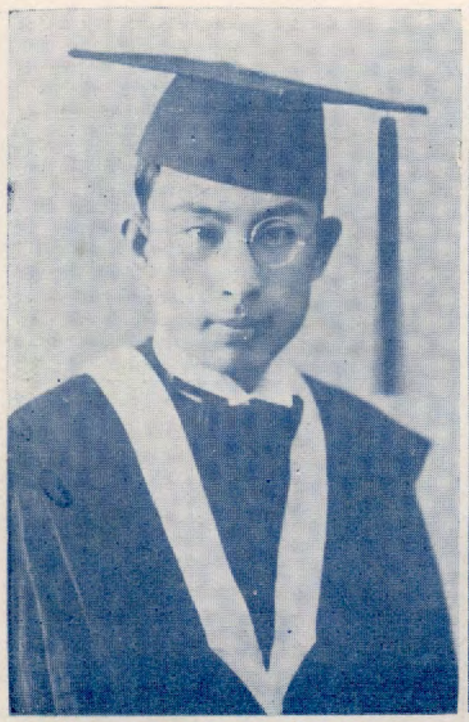

劉樹平

法商學院

政治學系

劉桐鳳

法商學院

經濟學系

劉景向

法商學院

經濟學系

劉在海

法商學院

經濟學系

劉士毅

法商學院

經濟學系

劉仲龍

法商學院

經濟學系

劉峯海

法商學院

經濟學系

劉長慶

法商學院

經濟學系

劉錫齡

法商學院

經濟學系

劉鐵生

法商學院

經濟學系

劉建中

醫學院

劉瑞瑤

醫學院

劉鳳元

醫學院

劉漢昌

農學院

林學系

劉學義

工學院

機械工程學系

劉　澄

工　學　院

機械工程學系

劉學曾

工　學　院

機械工程學系

劉福海

工　學　院

應用化學系

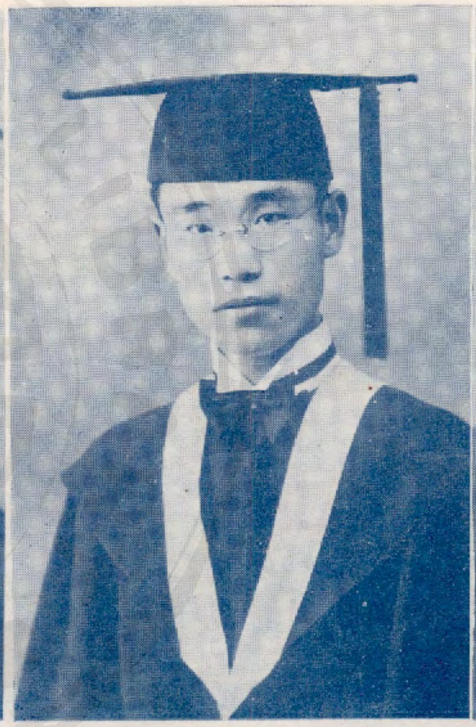

劉崇祐

工　學　院

應用化學系

蔣靜娜

女子文理學院

英文學系

蔣琮華

法商學院

國際貿易學系

蔣曰康

工學院

機械工程學系

黎撫英

女子文理學院

文史學系

黎文光

法商學院

經濟學系

蔡黛梅

女子文理學院

文史學系

蔡金若

女子文理學院

英文學系

蔡啟綸

法商學院

法律學系

蔡謙

醫學院

蔡家瑜

工學院

電機工程學系

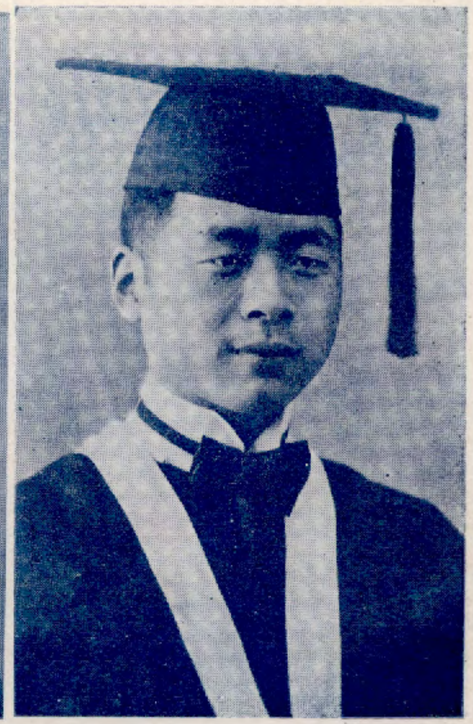

褚承志

法商學院

經濟學系

褚保民

醫學院

鄭佩昆

法商學院

政治學系

鄭邁群

醫學院

鄭永祿

醫學院

潘玉成

法商學院

經濟學系

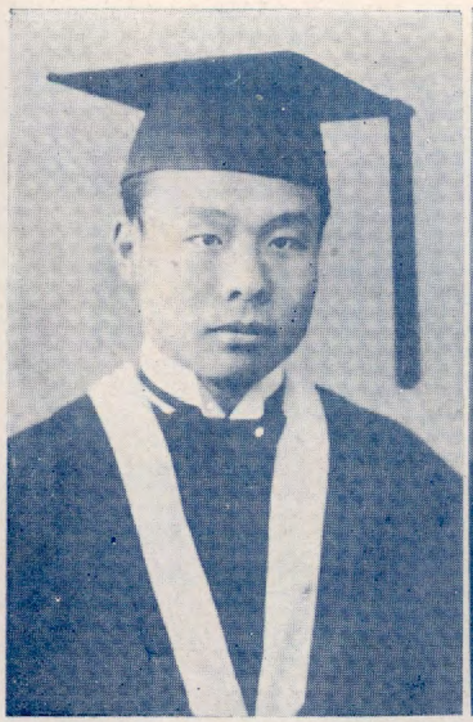

潘燕生

工學院

電機工程學系

樊立堂

法商學院

國際貿易學系

樊湘家

醫學院

本樹滕

法商學院

國際貿易學系

魯教普

法商學院

經濟學系

鄧祖禹

醫學院

鄧俊民

醫學院

鮑碧霞

醫學院

盧玉麟

法商學院

法律學系

盧志揚

農學院

農藝學系

錢能鎭

法商學院

經濟學系

閻保福

女子文理學院

化學系

閻秉榮

法商學院

法律學系

閻士龍

法商學院

政治學系

閻蔭森

工學院

機械工程學系

孫漢鍾

女子文理學院

體育學系

鍾毓

農學院

林學系

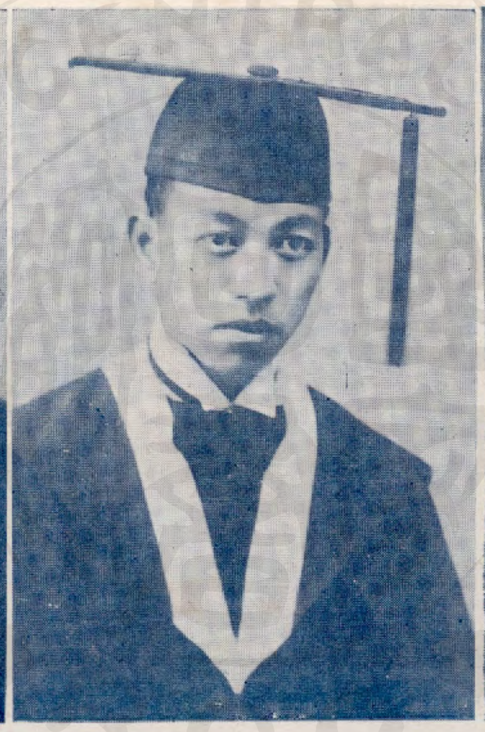

鍾逸銘

工學院

機械工程學系

戴世佺

女子文理學院

音樂學系

戴全錫

法商學院

法律學系

萃級龍

女子文理學院

經濟學系

薛祈璉

女子文理學院

經濟學系

薛鏡海

法商學院

政治學系

謝垿

法商學院

政治學系

謝紹業

法商學院

經濟學系

謝富禮

法商學院

經濟學系

嚴昭簡

女子文理學院

音樂學系

聶紫瑭

女子文理學院

數理學系

韓法舜

法商學院

法律學系

韓金榜

法商學院

法律學系

韓鴻緒

法商學院

政治學系

韓俊義

法商學院

經濟學系

韓璟

法商學院

經濟學系

韓化春

法商學院

國際貿易學系

韓宏厚

醫學院

韓柄誥

工學院

機械工程學系

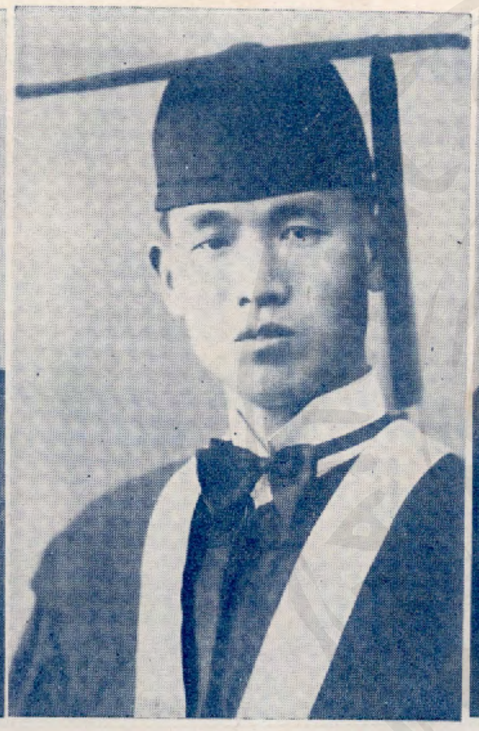

蕭海舫

農學院

農藝學系

蕭連第

工學院

紡織工程學系

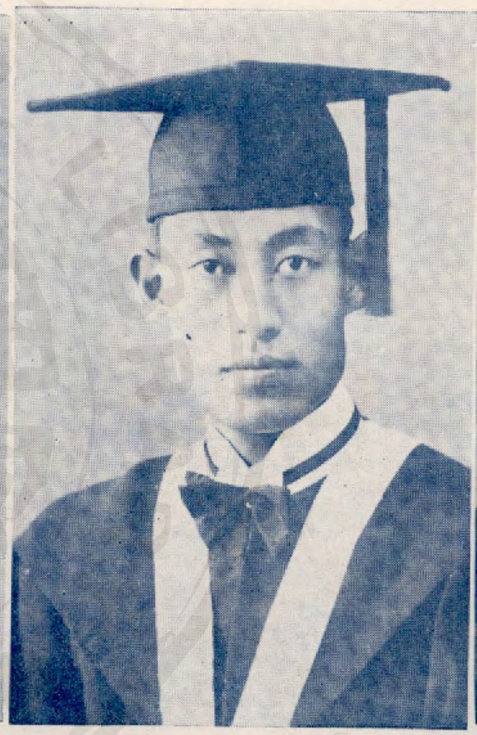

魏儒林

農學院

林學系

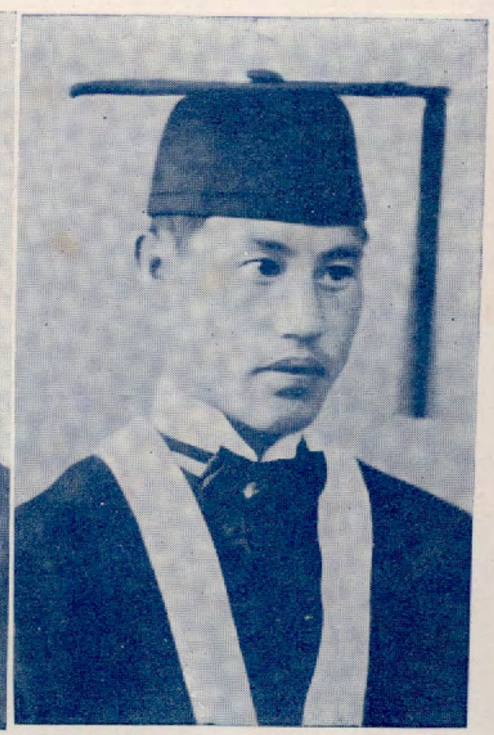

魏紹華

農學院

農業經濟學系

羅舜典

女子文理學院

英文學系

羅慕含

法商學院

法律學系

羅正平

法商學院

經濟學系

羅健

農學院

林學系

羅璠

農學院

農業化學系

龐燦鸞

女子文理學院

化學系

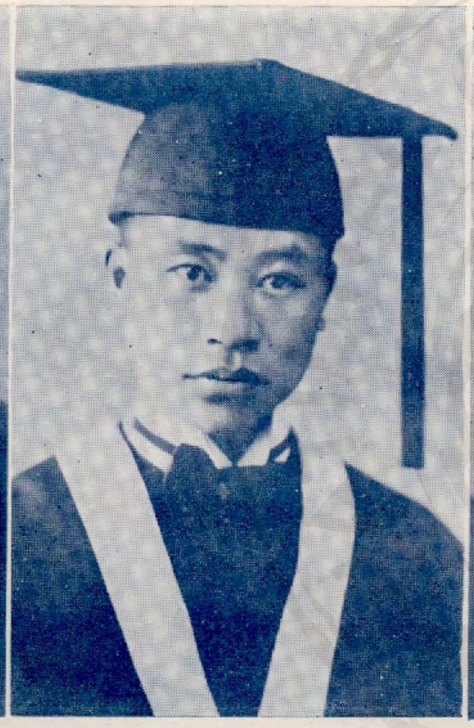

章明關

法商學院

國際貿易學系

森楚關

法商學院

國際貿易學系

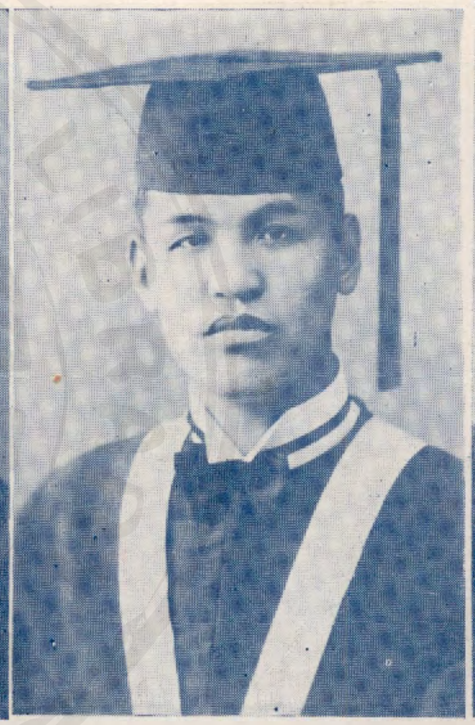

禮增邊

法商學院

法律學系

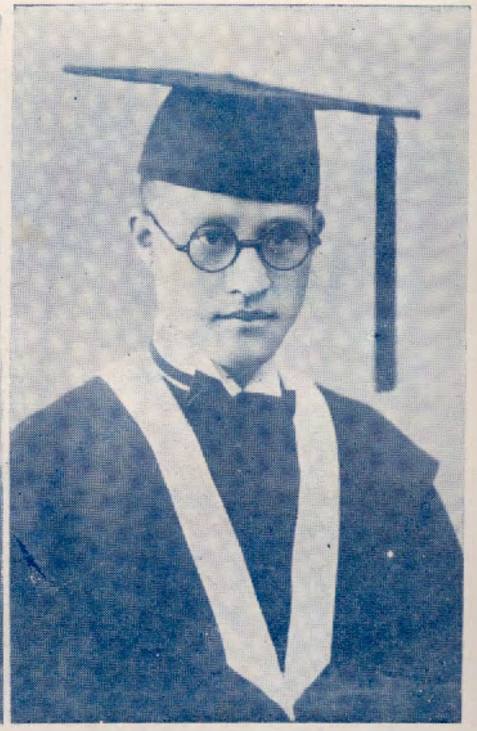

蘇摯

工學院

紡織工程學系

顧鍾英

農學院

農業經濟學系

NATIONAL CENTRAL LIBRARY ROC

本屆同學錄承印者：**友聯中西印字館**

本館承印華洋書籍；銀行支票；各類帳簿；各色股票；學校證書年刊等，種類繁多；不及詳為備載，倘蒙賜顧！無任歡迎。

地　址：北平崇內米市大街二四八號

電　話：東局四六九八號

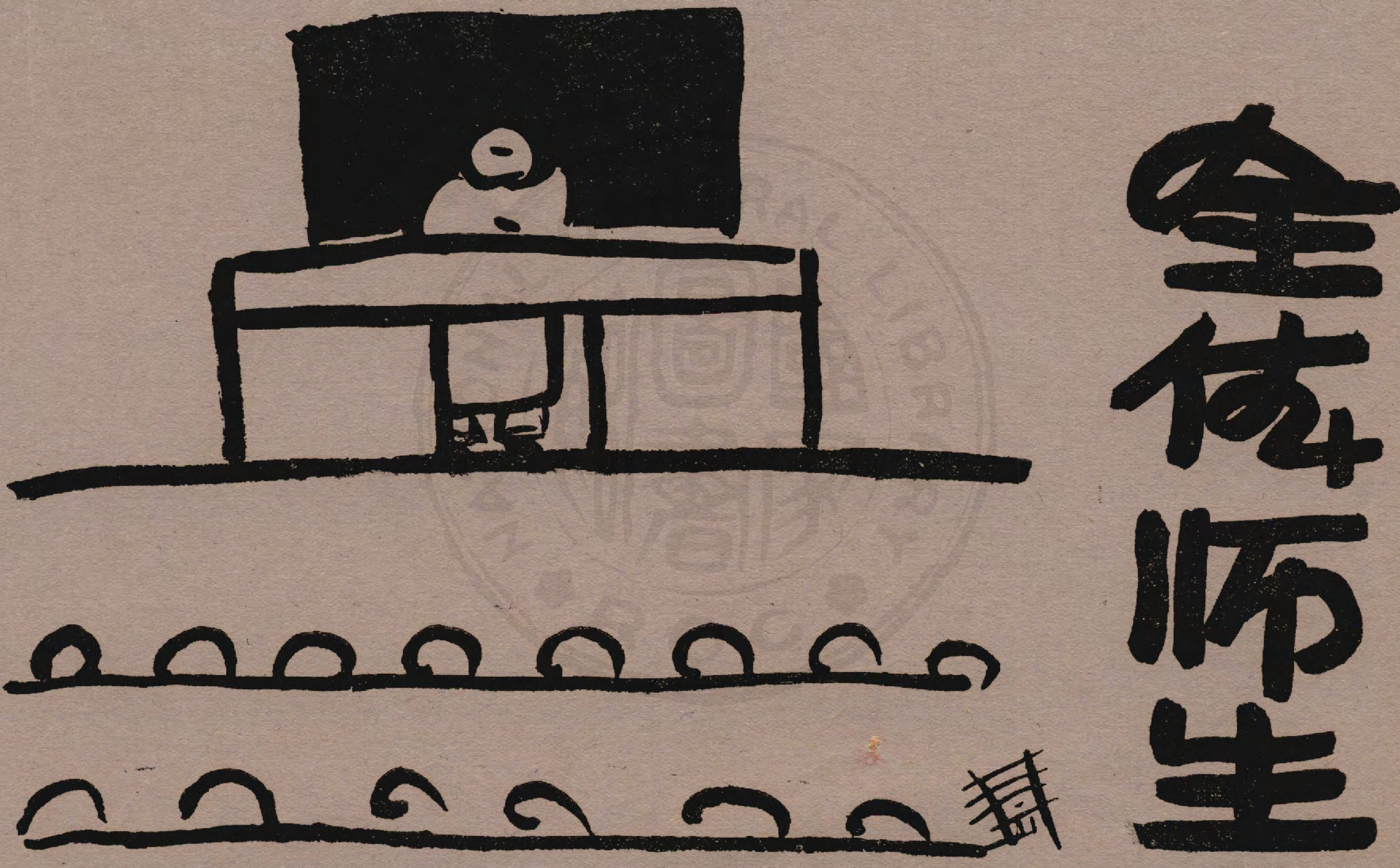
全体师生

女子文理學院全體師生合影

法商學院全體師生合影

醫學院全體師生合影

農學院全體師生合影

工學院全體師生合影

学生生活

泰山旅行　雲步橋

在海邊找蚌殼

女子文理學院——

課外運動休息
班際球賽
藍球隊

課外勞作

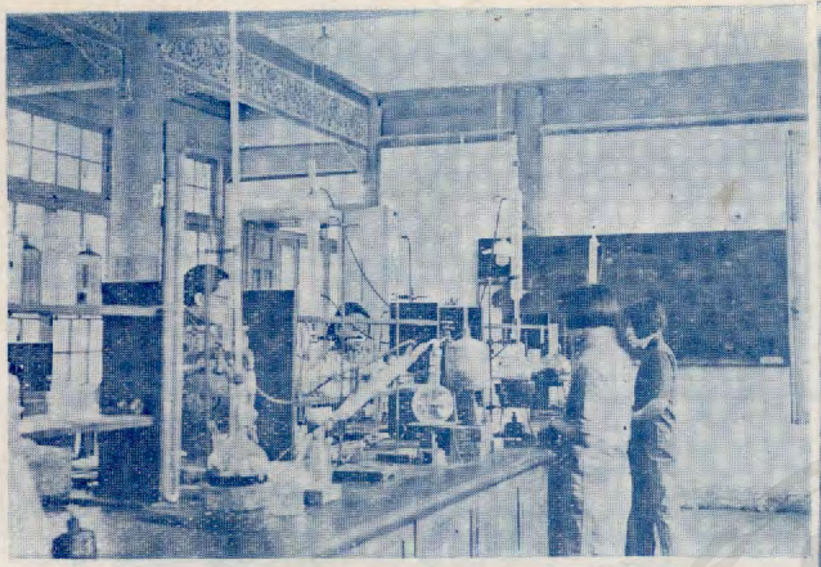

化學實習

琵琶合奏

先禮後兵

形意舞之一

游泳

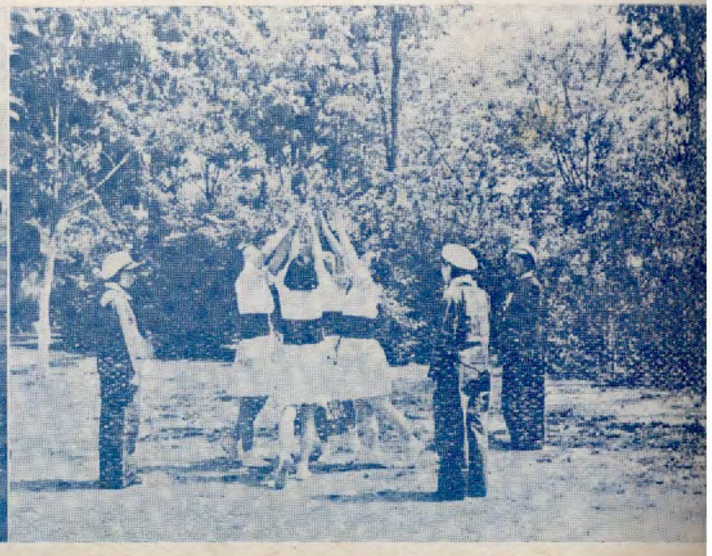

土風舞之一

長城豪飲

起哄 ——————→

法商學院

手談 ←——————

陶醉

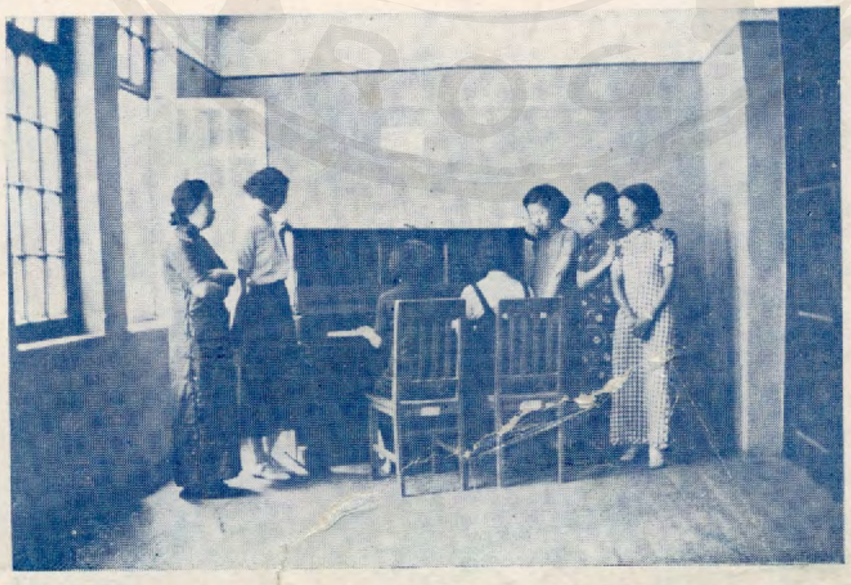

破　浪

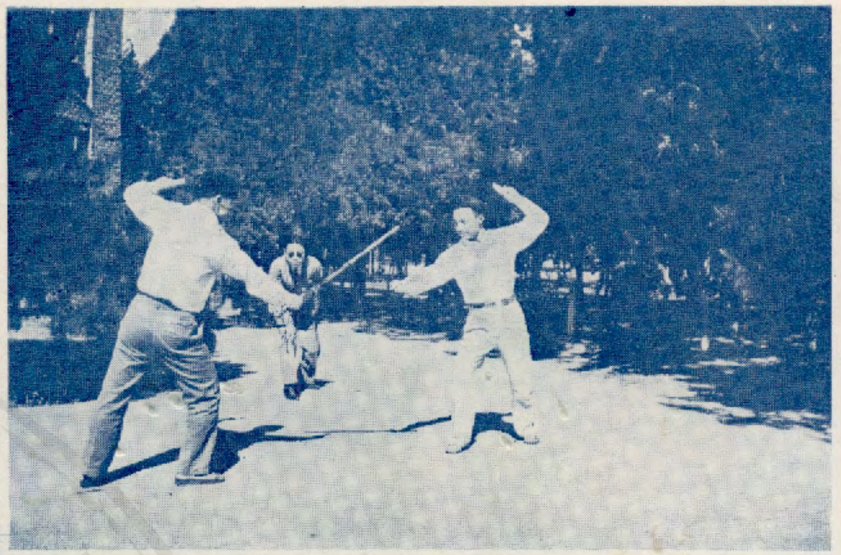

白刃相見

課餘網球賽

筋疲力盡

試車

測樹實習

羅道莊前

獸醫實習

垂釣

捕蟲

蜂蜜查檢

農學院

文化演說競賽第一

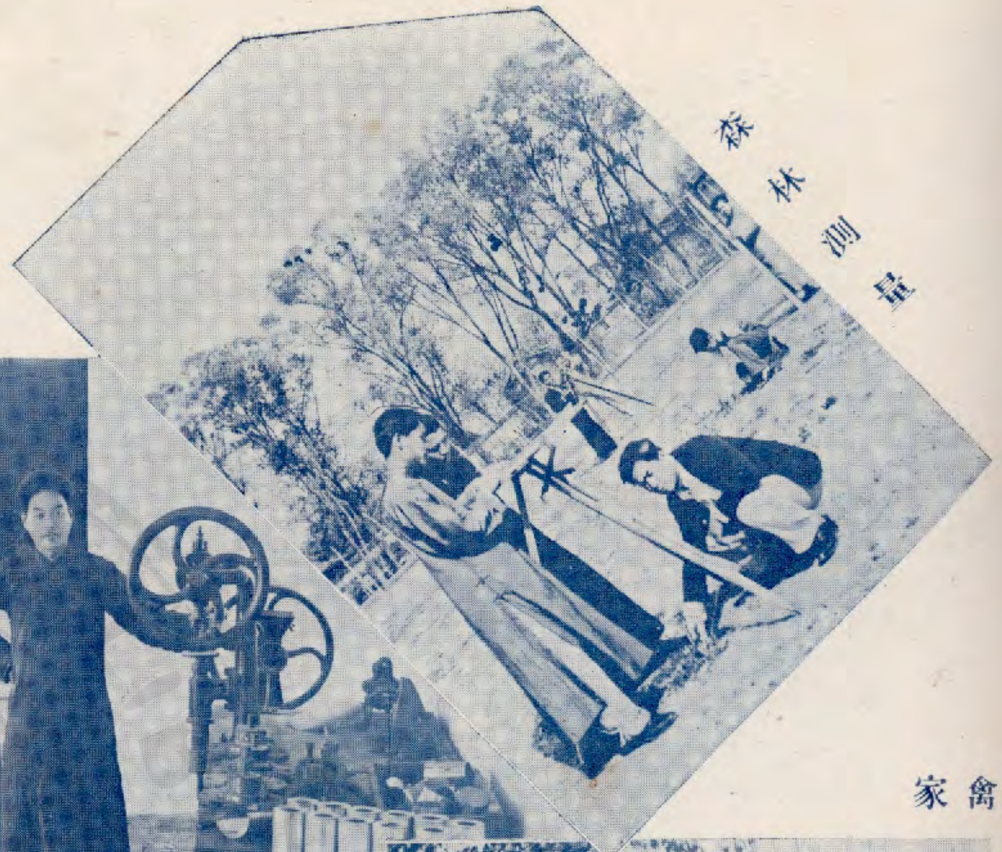

森林測量

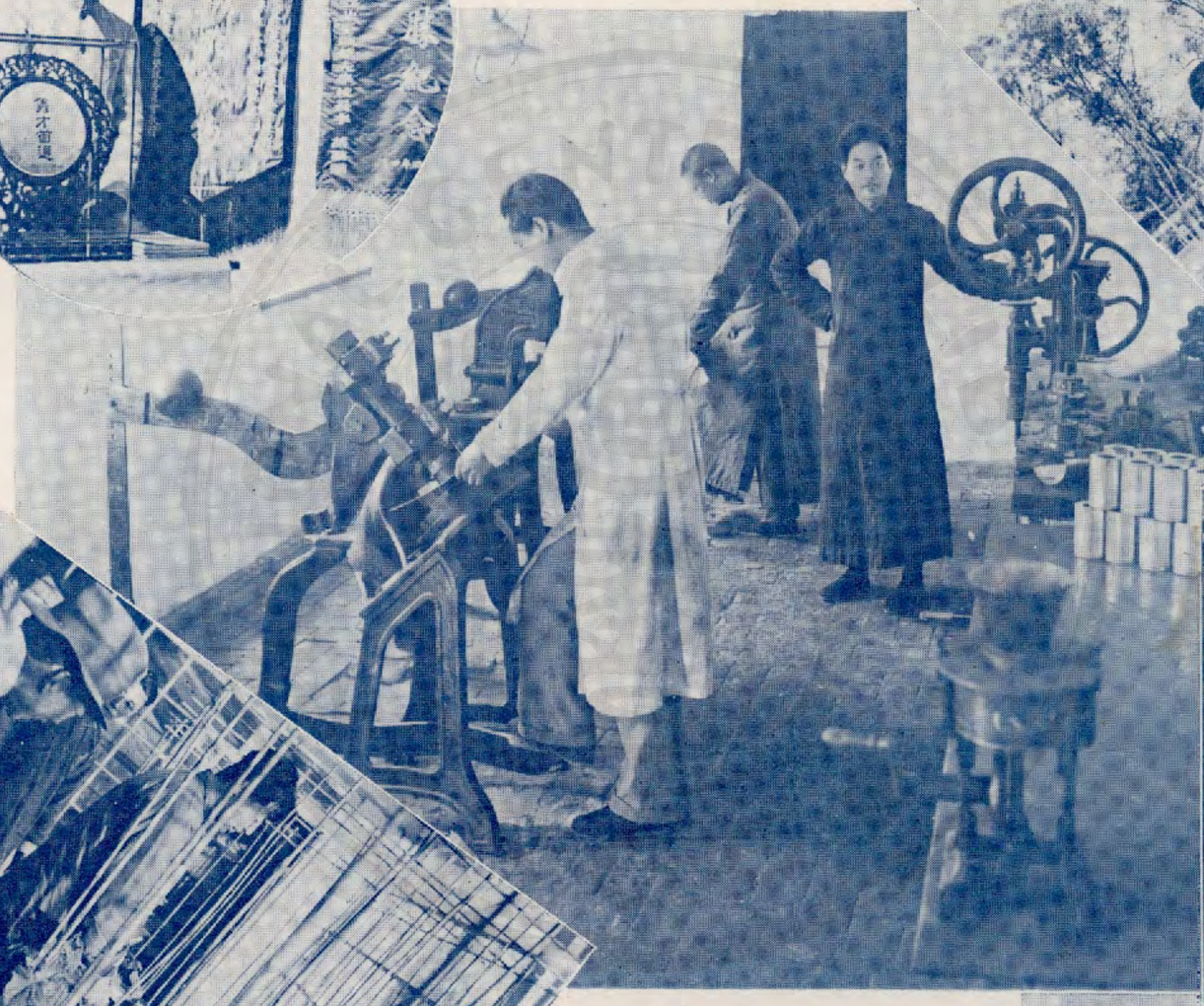

製造罐頭

「禽家」實習

促成栽培實習

育種

附屬醫院門診實習一瞥

內　　科

小　兒　科

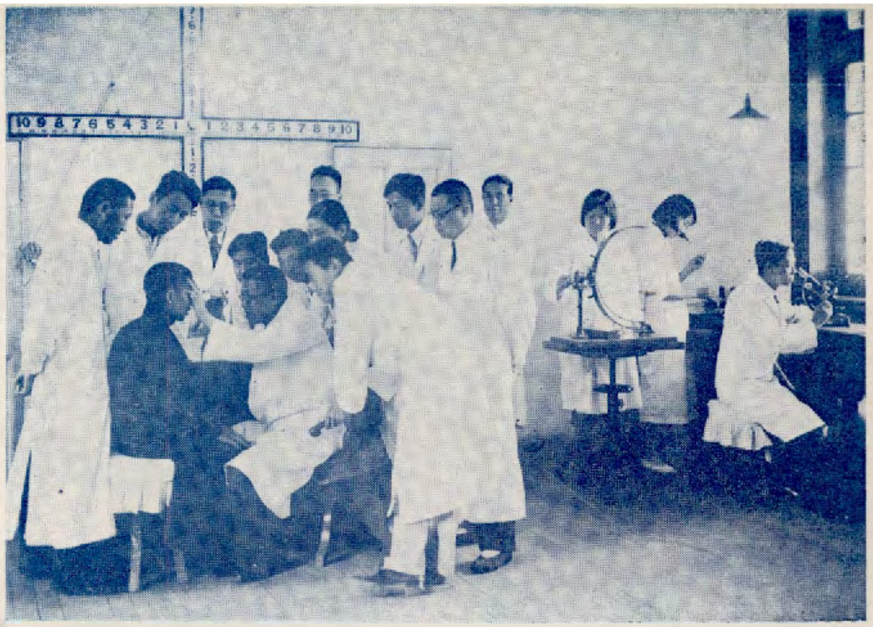

眼　　科

耳　鼻　咽　喉　科

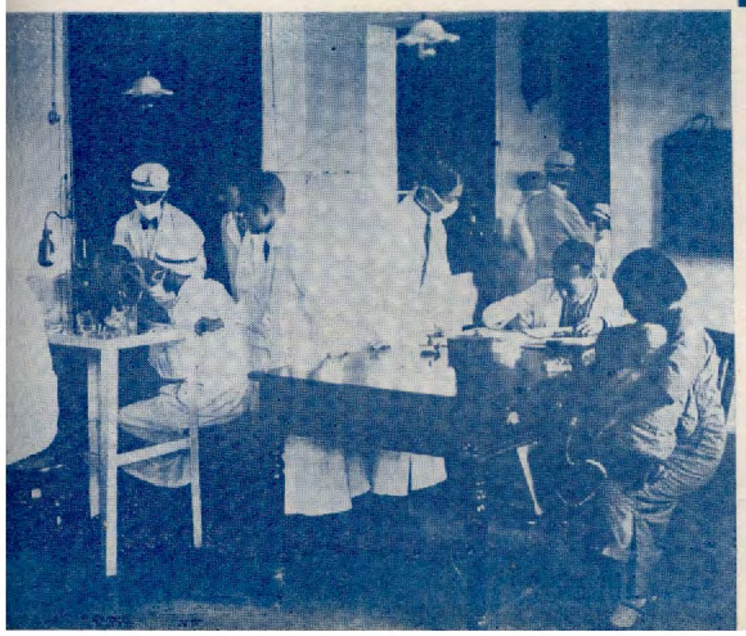

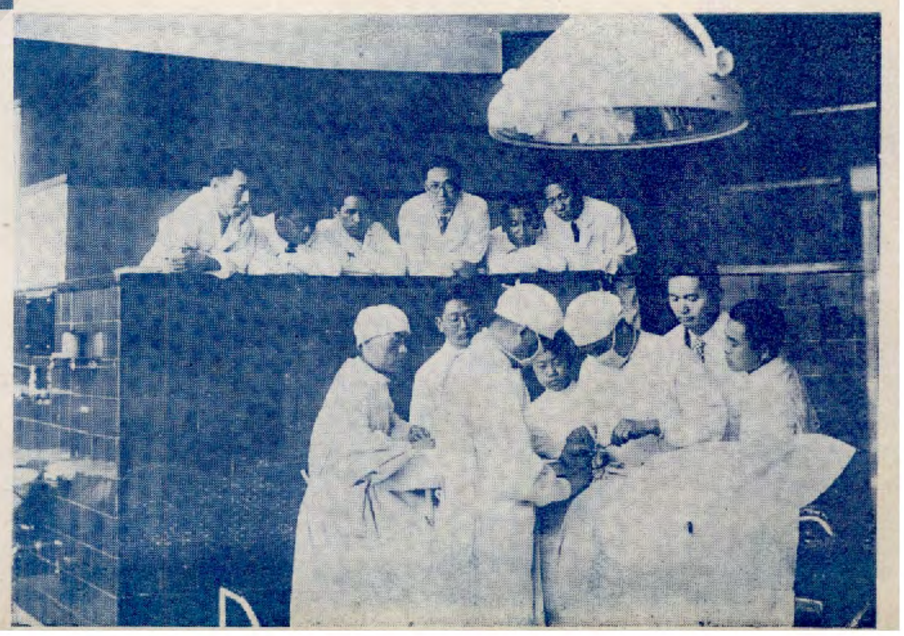

外　　科

圖書館中

步步高昇

萬壽山上

嫵美

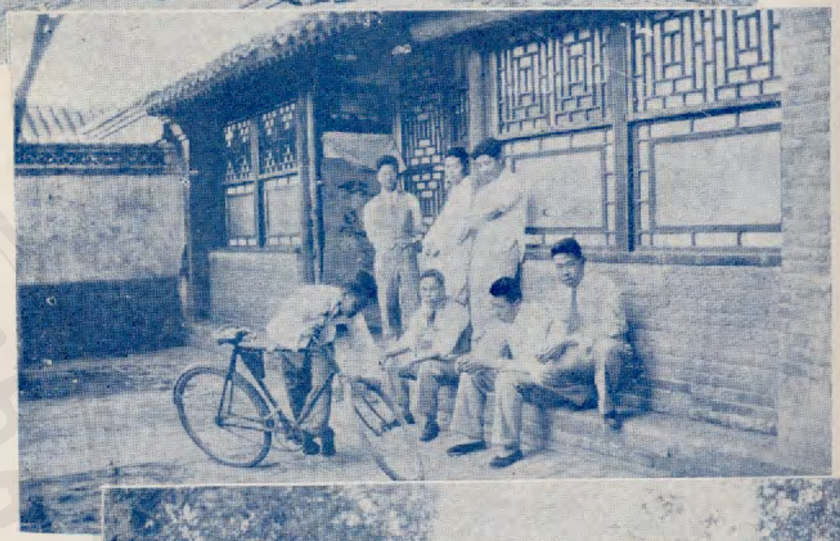

閱

醫學院

緊張

決鬥

阿彌陀佛

下課後

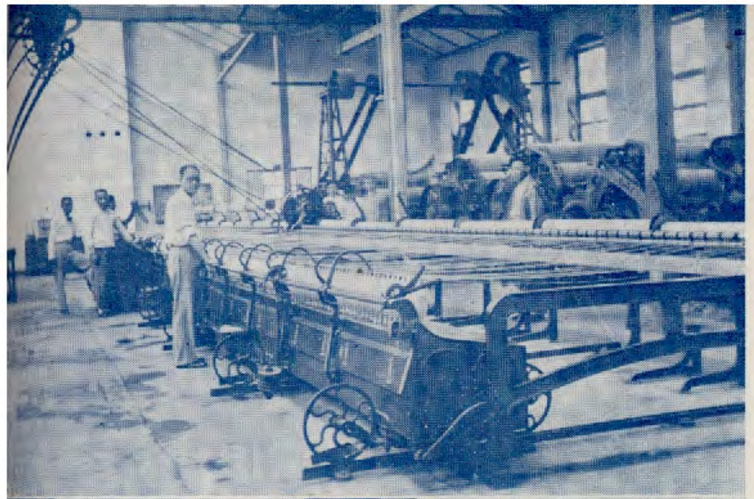

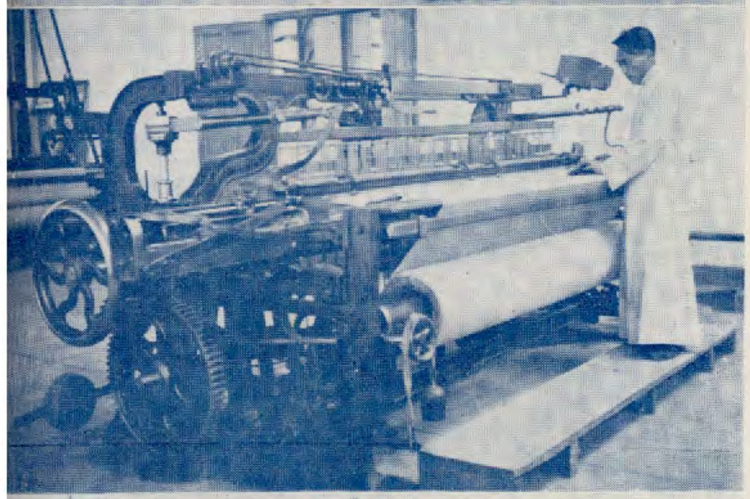

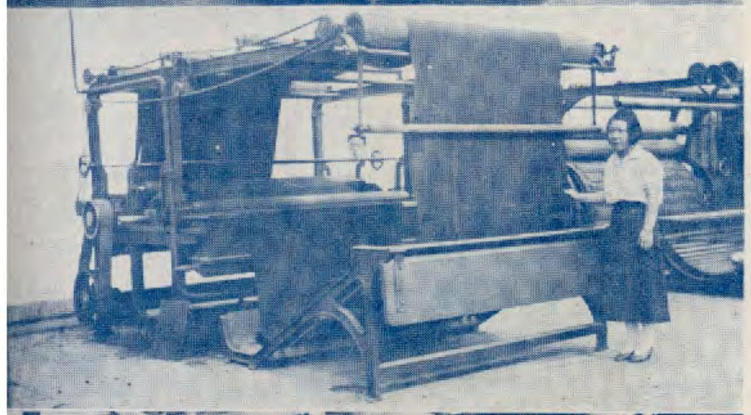

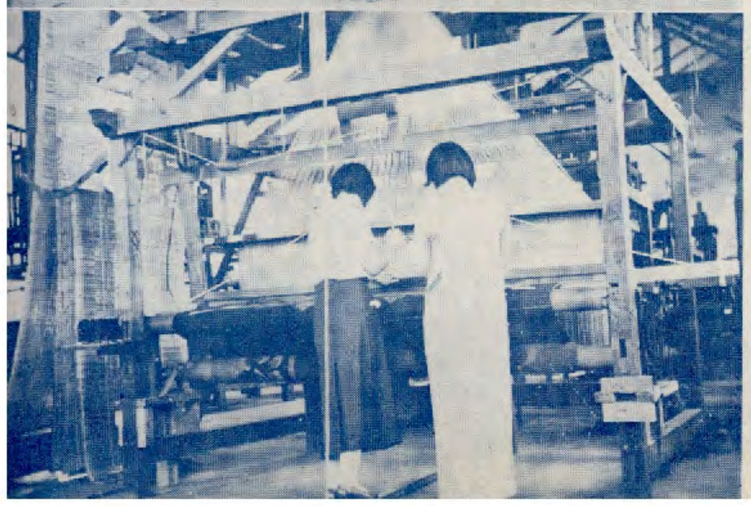

實修

系織紡

系械機

關於毛之「紡」「織」「整理」。

「提花機」實修

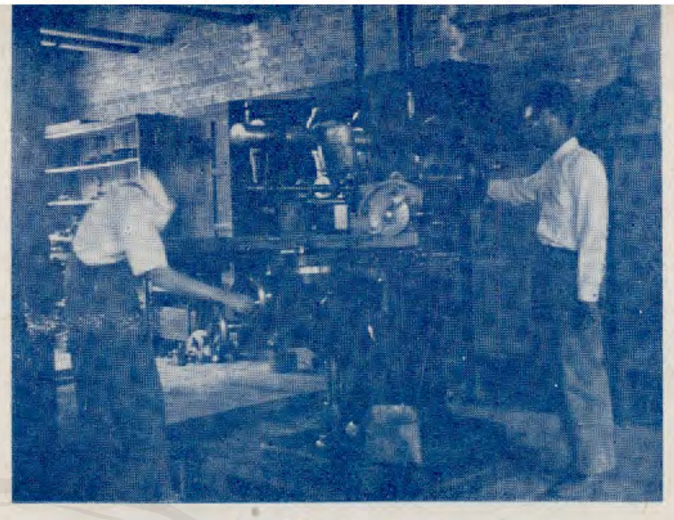

鑽的工作

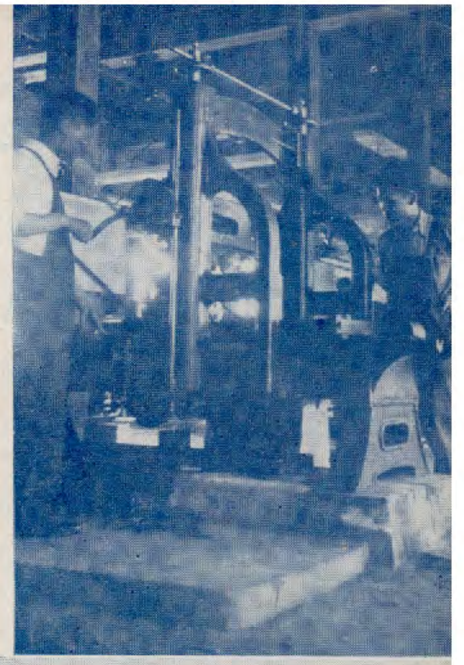

刨的工作

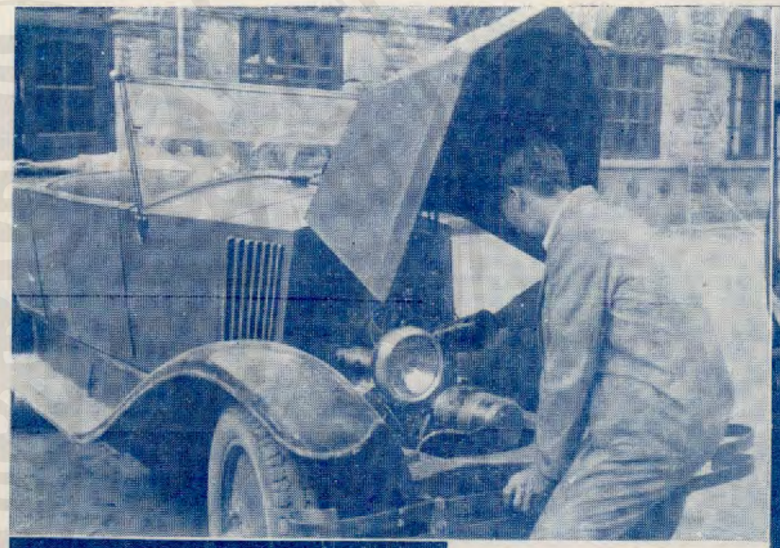

汽車的修理

內燃機

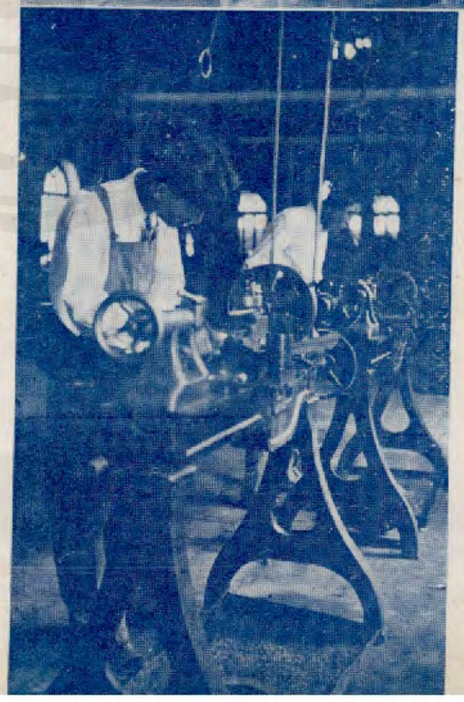

鏇的工作

飛機的解剖

製革

油漆

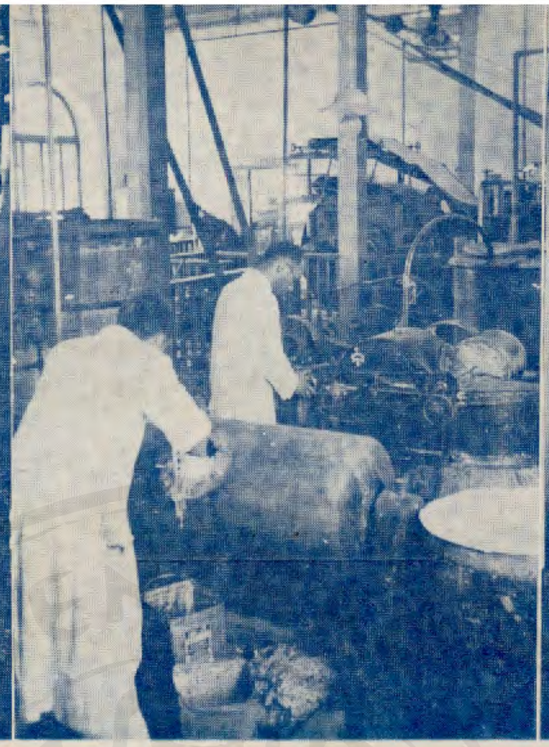

造紙

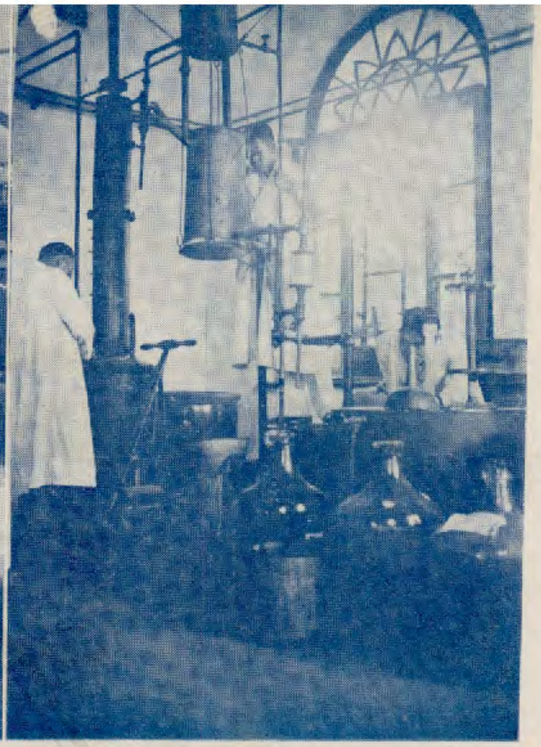

釀造

化系實修

電系實修

電力班實驗

電信班之無綫電實修

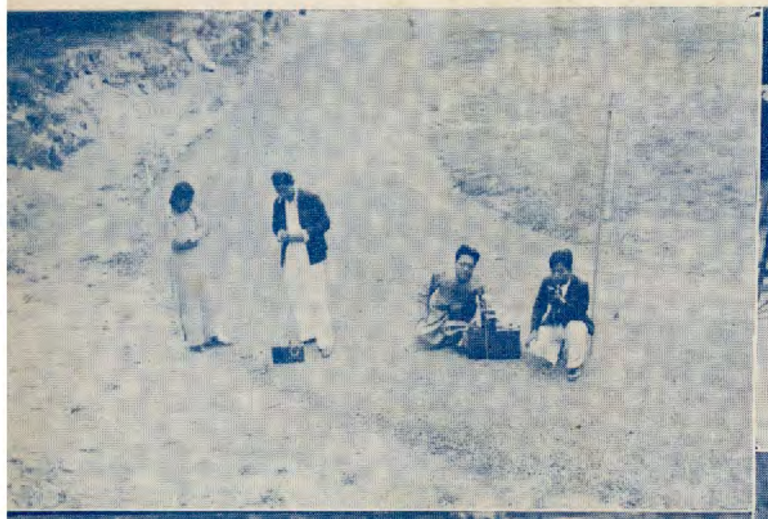

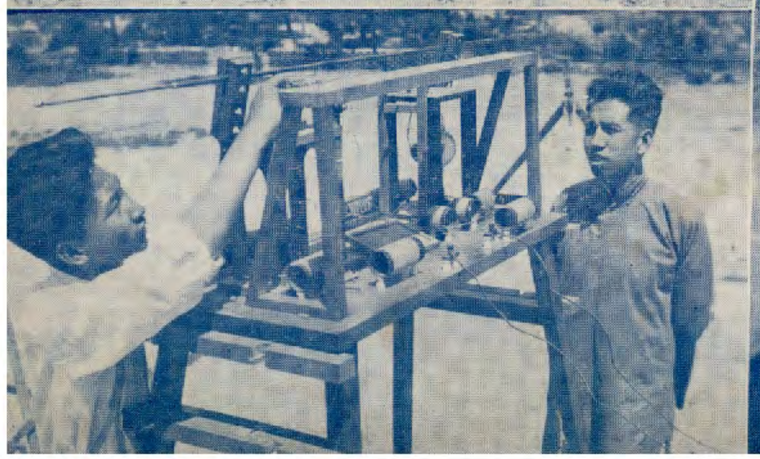

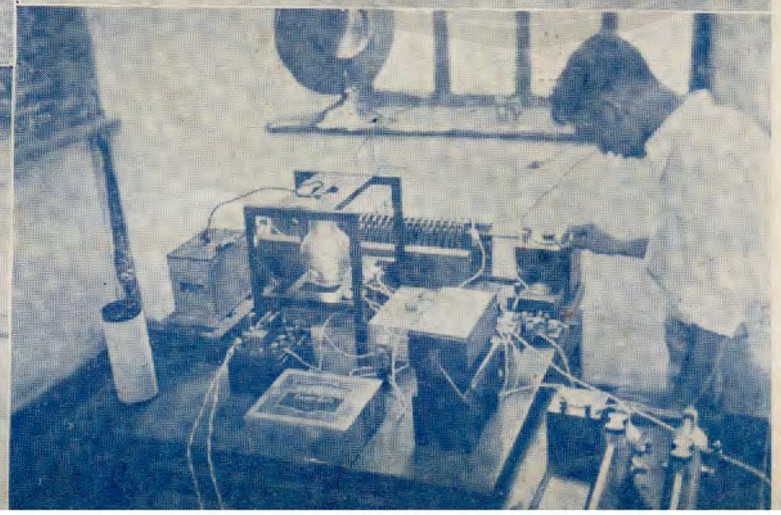

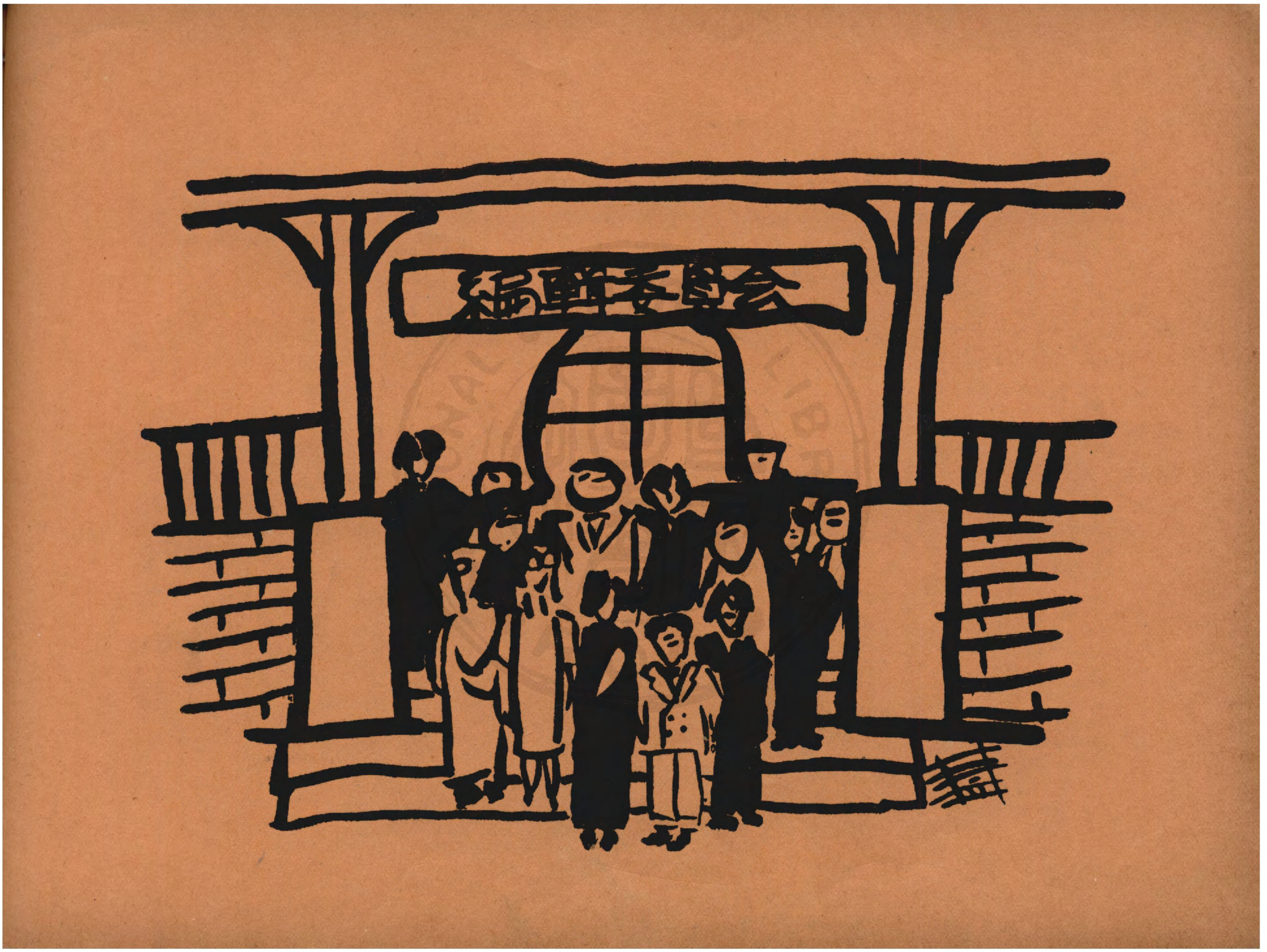
編輯委員会

NATIONAL CENTRAL LIBRARY
國家圖書館
ROC

編輯委員會全體攝影

NATIONAL CENTRAL LIBRARY
國家圖書館
ROC

女生名簿

本屆畢業生姓名錄

姓名	別號	性別	年齡	籍貫	院系別	永久通信處
丁淑蓉		女	二五	綏遠薩拉齊	女子文理學院 文史學系	北平東四老君堂九號
丁子玉	易丁	女	二四	吉林寧古塔	女子文理學院 體育學系	寧古塔城後海祥天
丁保國		男	二八	綏遠豐鎮	法商學院 法律學系	豐鎮大東門街
刁本英		女	二四	四川江津	工學院 電機工程學系	江津通泰門呂家院
力伯皖		男	二二	福建閩侯	工學院 電機工程學系	北平老墻根三十七號
千如我		女	二八	浙江武義	女子文理學院 經濟學系	北平東皇城根五十五號
于震時		男	二八	湖南祁陽	法商學院 政治學系	祁陽南正街遠大號
于錫泰		男	二六	遼寧瀋陽	工學院 機械工程學系	遼寧瀋陽北朱爾屯
王潤民		女	二五	河北磁縣	女子文理學院 文史學系	河北磁縣南區時村營
王彥慧	文琪	女	二五	河北清苑	女子文理學院 文史學系	北平打磨廠一二九號甲
王容		女	二五	貴州貴陽	女子文理學院 經濟學系	北平屯絹胡同棗林街十一號
王美英		女	二五	山東棲霞	女子文理學院 經濟學系	烟台西山樂山里一號徐宅
王瑞蓮	映亭	女	二三	河南鄧縣	女子文理學院 數理學系	鄧縣城內南街王宅
王澤齊		女	二三	河南汲縣	女子文理學院 化學系	北平後門方磚廠下窪子十九號
王嘉瓊		女	二四	雲南昆明	女子文理學院 體育學系	昆明市大富春街三十五號
王浩蘭		女	二四	雲南易門	女子文理學院 音樂學系	易門二會
王一方		男	二八	察哈爾陽原	法商學院 法律學系	察哈爾宣化化稍營大渡口王宅
王恩銘		男	二六	河北大名	法商學院 法律學系	大名縣西北楊家橋轉白家莊
王化雲		男	二七	山東館陶	法商學院 法律學系	館陶鎮
王箴		男	二八	山西陽曲	法商學院 法律學系	太原都司街二十七號
王修履		男	二六	山西靈石	法商學院 法律學系	靈石靜昇材轉
王逸瑕		女	二三	吉林長春	法商學院 法律學系	長春西二道街永興合

王	熙	之		男	二七	河北	長垣	法商學院	法律學系	長垣縣城內復隆號
王	天	祥		男	二八	山東	昌樂	法商學院	政治學系	山東坊子南段郵局轉恒源永
王	象	坤		男	二八	河北	安平	法商學院	政治學系	安平張敖村
王	金	元		男	二四	河北	灤縣	法商學院	經濟學系	灤縣安各莊
王	錫	智		男	二四	河北	天津	法商學院	經濟學系	北平西單安福胡同九十五號
王	開	溶		男	二八	安徽	懷寧	法商學院	經濟學系	北平新街口溝沿一二三號
王	夢	秋		男	二三	吉林	賓縣	法商學院	國際貿易學系	賓縣滿井德順永
王		純		男	二六	黑龍江	肇東	法商學院	國際貿易學系	肇州縣豐樂天發福
王	廣	學		男	二六	遼寧	撫順	法商學院	國際貿易學系	千金寨裕聚長
王	汝	霈	溥恩	男	二七	山東	臨清	醫學院		臨清南司口本宅
王	耀	國		男	二五	河南	滑縣	農學院	農藝學系	滑縣王莊站轉新集
王	恩	浩		男	二五	山西	天鎮	農學院	農藝學系	天鎮城內義興永
王	性	良		男	二四	江西	廣豐	農學院	農業化學系	廣豐烏林街洪茂森
王	高	才		男	二六	察哈爾	陽原	農學院	農業生物學系	陽原縣城內
王	淑	貞		女	二二	山東	無棣	農學院	農業經濟學系	北平前內府前街十三號
王	文	炯		男	二七	江西	永新	農學院	農業經濟學系	南昌千家巷六號
王	榮	台		男	二二	河北	豐潤	工學院	機械工程學系	唐山西北白官屯郵局轉
王	栢	青		男	二四	遼寧	遼陽	工學院	電機工程學系	北平彰內一〇〇號
王	恒	服		男	二四	綏遠	涼城	工學院	應用化學系	平綏路卓資山
方	秀	貞	錚	女	二二	山東	鄒縣	女子文理學院	英文學系	鄒縣城裏
方	文	正		男	二七	廣東	惠來	法商學院	經濟學系	汕頭崎碌宏豫巷十七號
尹	粹	生		女	二六	江西	贛縣	女子文理學院	數理學系	江西贛州南市街八號
尹	鴻	儒		男	三一	河北	通縣	法商學院	政治學系	通縣城內通義盛轉
尹	景	湖		男	二三	河北	任邱	法商學院	經濟學系	任邱城西莊家營村
尹	濬	川	濬川	男	二四	河北	東鹿	醫學院		河北東鹿辛集鎮慶豐銀號轉交

卞	繼	莊		男	二六	湖南長沙	法商學院	經濟學系	湖南長沙沱市
卞	克	昌		男	二五	山東益都	農學院	林學系	洛南拉馬巷十二號
毛	常	恩		男	二六	河北南宮	法商學院	政治學系	南宮縣應市街
毛	澍	清		男	二五	察哈爾懷來	法商學院	政治學系	涿鹿福生億號
毛	乃	琅		男	二三	浙江黃岩	工學院	應用化學系	浙江黃岩三丁街將軍第
文	重	光		男	二八	四川巴縣	法商學院	經濟學系	巴縣走馬塲朱少蓉轉
文	鍾	祺		男	二三	河北大興	工學院	電機工程學系	北平東四九條四十二號
由	愛	華		女	二三	黑龍江龍江	女子文理學院	文史學系	黑龍江東園胡同五號
田	錦	屏		女	二二	吉林長春	女子文理學院	經濟學系	北平西城南寬街十一號
田	秉	懿	慕春	女	二五	吉林扶餘	女子文理學院	體育學系	吉林省扶餘縣西關田宅
史	佩	春		女	二二	吉林永吉	女子文理學院	文史學系	吉林河南街天慶德
史	濟	穀		女	二四	江蘇漂陽	女子文理學院	英文學系	南京城北同仁街二十二號
史	鴻	盛		男	二七	吉林德惠	法商學院	法律學系	吉林德惠張家灣
史	永	欽		男	二七	山西大同	法商學院	法律學系	大同鼓樓西街天德永
史	成	厚		男	二九	遼寧瀋陽	法商學院	國際貿易學系	北平王府井大街迎賢公寓
史	敏	濟		女	二四	廣東番禺	農學院	農業經濟學系	廣州市天馬市一〇號
石	曉	暉		女	二四	四川達縣	女子文理學院	音樂學系	北平溝沿三十一號
包	德	明		女	二七	四川南溪	女子文理學院	經濟學系	北平東四前拐棒胡同一號
白	寶	珊		男	二六	河北定興	法商學院	法律學系	定縣城內德盛局
全	振	寰		女	二四	雲南昆明	女子文理學院	文史學系	昆明市文明新街東捲洞巷二十五號
朱	新	華		女	二四	江蘇川沙	女子文理學院	經濟學系	北平齊內南新開路九號
朱	式	儒		男	二八	吉林雙陽	法商學院	法律學系	雙陽新安堡郵局
朱	唱	一		男	二八	吉林延壽	法商學院	經濟學系	延壽
朱	照	箕		男	二五	廣東定安	法商學院	經濟學系	廣東瓊崖定安黃竹市民生號轉
朱	啓	萃		男	二三	山東單縣	工學院	電機工程學系	山東單縣單隅首北米宅

戎	素	芬		女	二三	浙江慈谿	女子文理學院	英文學系	北平西長安街震旦醫院
池	際	怡		女	二五	湖北安陸	女子文理學院	文史學系	北平察院胡同二十二號
江	子	修		男	二七	四川內江	法商學院	政治學系	江內小東門石榴樹院
安	育	濱		男	二四	遼寧興城	法商學院	國際貿易學系	吉林盤石縣街
安		遜		男	二四	山西大同	工學院	機械工程學系	大同北街白曰巷四號
伍	家	宜		男	三〇	湖南石門	法商學院	政治學系	石門蘇市區竹溪河
伊		佐		男	二六	遼寧法庫	法商學院	法律學系	法庫三面船轉王家窩棚
伊	賀	田		男	二九	吉林永吉	法商學院	經濟學系	吉林東關文廟後延慶胡同三號
仲	崇	祜	受天	男	二三	山東黃縣	醫學院		北平北新橋九道灣三十四號 山東黃縣仲家集
曲	澤	洲		男	二一	遼寧瀋陽	農學院	農藝學系	瀋陽大北關藍茂奎胡同二一號
任	壽	彭		男	三〇	四川彭山	工學院	應用化學系	成都西馬棚街二十二號
成	世	靜		女	二二	四川江津	工學院	電機工程學系	四川江津菘溉轉石慕塲
邢	玉	潔		女	二九	綏遠豐鎮	女子文理學院	文史學系	豐鎮縣東巨墻路
邢	孝	若		女	二五	貴州貴陽	女子文理學院	經濟學系	北平西城小醬房胡同二十一號
邢	其	惠	展若	女	二五	貴州貴陽	女子文理學院	數理學系	北平西城小醬房胡同二十一號
邢	貴	良		男	二四	河北行唐	法商學院	法律學系	行唐東街全義永
邢	世	同		男	二七	四川瀘縣	法商學院	經濟學系	瀘縣三碑坊福華旅社
邢	受	銓		男	二三	山東文登	法商學院	國際貿易學系	文登島裏鎮
邢	廣	謨		男	二五	河北玉田	工學院	機械工程學系	玉田窩洛沽鎮吉瑞恆
吳	忠	嫵		女	二四	湖北雲夢	女子文理學院	音樂學系	北平齊內大方家胡同五十二號
吳	震	元	善初	男	二六	河北涿縣	法商學院	法律學系	涿縣城內公道街八號
吳	爾	樽	直甫	男	二五	河北寶坻	法商學院	法律學系	河北寶坻黑狼口鎮郵局轉中登莊
吳	禹	廷		男	二四	四川樂至	法商學院	法律學系	四川樂至縣蟠龍塲
吳	敬	業	建勛	男	二七	河南安陽	法商學院	法律學系	河南安陽水冶鎮西街得兆隆轉吳家洞村
吳	永	賡		男	二五	浙江紹興	法商學院	政治學系	北平宣內二龍路二十八號吳宗栻轉

吳	鐵	輝	男	二四	福建思明	法商學院	政治學系	廈門磁街六豐公司
吳	人	初	男	二五	四川巴縣	法商學院	政治學系	重慶南紀門體心堂街十五號
吳	墨	林	男	二九	吉林永吉	醫學院		吉林省九台縣第三區上河灣街道德會
吳	振	鐸	男	二一	河北大興	工學院	機械工程學系	北平安內東城根二十號
吳		京	男	二四	江蘇吳縣	工學院	紡織工程學系	南京三牌樓模範馬路堂子巷
李	繼	福	女	二九	河南清苑	女子文理學院	文史學系	保定倉門口十六號
李	葳	君	女	二八	浙江溫嶺	女子文理學院	文史學系	浙江溫嶺新河長嶼
李	松	坡	女	二四	山東泰安	女子文理學院	英文學系	泰安登雲街十號
李		鏗	女	二三	福建閩侯	女子文理學院	英文學系	北平闢才胡同七十一號
李	含	眞	女	二五	雲南宣威	女子文理學院	經濟學系	雲南府二轎街沙臘巷十四號
李	如	琚	女	二四	雲南文山	女子文理學院	化學系	昆明市甘公祠街五十五號
李	興	志	女	二一	黑龍江呼蘭	女子文理學院	化學系	北平西城貴門關甲一號
李	圓	妹	女	二二	浙江杭縣	女子文理學院	音樂學系	北平東廠胡同六號
李	光	潔	女	二五	四川隆昌	女子文理學院	音樂學系	四川龍昌縣官井
李	懷	蓮	女	二六	山東泰安	女子文理學院	音樂學系	北平海甸燕大天和廠四號
李	新	昀	男	三三	湖北漢川	法商學院	法律學系	武昌貢院新街三十六號
李	致	貞	男	二九	雲南昆明	法商學院	法律學系	北平頭髮胡同北口甲十五號
李	汝	源	男	三〇	雲南麗江	法商學院	法律學系	麗江雪嶠院街
李	鄰	溪	男	二八	山西解縣	法商學院	法律學系	解縣金井廟積德長
李	寶	珍	男	二七	河北東鹿	法商學院	法律學系	河北東鹿舊城斌興祥轉
李	春	榮	男	二五	綏遠歸綏	法商學院	法律學系	綏遠歸化城大廳二十號
李	士	鈺	男	二五	山東日照	法商學院	法律學系	日照十里舖耕德堂
李	桂	嶺	男	二六	山東臨清	法商學院	法律學系	山東臨清城東陶宅
李	庚	西	男	二五	察哈爾陽原	法商學院	法律學系	陽原揣集
李	炳	堃	男	二五	江蘇吳縣	法商學院	法律學系	蘇州城內富仁坊八十五號

李	潤	沂	男	二六	山西大同	法商學院	法律學系	大同第二區大旺村
李	得	培	男	三〇	山西崞縣	法商學院	政治學系	山西忻縣奇鎮義三元
李	德	華	男	二五	河北威縣	法商學院	政治學系	河北威縣雪台里
李	曜	鑫	男	二三	河北臨榆	法商學院	經濟學系	天津法界三十七號路德鄰里三號
李	鴻	揚	男	二三	河北景縣	法商學院	經濟學系	平浦路連鎮河西
李	若	虛	男	二四	雲南蒙化	法商學院	經濟學系	蒙化城內東街
李	蔚	春	男	二六	甘肅武都	法商學院	經濟學系	甘肅武都縣竹集巷
李	毓	珍	男	二七	山西崞縣	法商學院	經濟學系	崞縣東社鎮郵局轉
李	保	安	男	二五	河北大興	法商學院	國際貿易學系	北平齊內斗母宮十二號
李	芳	麟	男	二五	河北樂亭	法商學院	國際貿易學系	樂亭縣大羅莊
李	玉	棻	女	三一	察哈爾陽原	法商學院	國際貿易學系	陽原揣骨疃
李	蔭	永	男	二八	吉林雙城	法商學院	國際貿易學系	雙城福盛順
李	海	濤	男	二五	遼寧遼陽	法商學院	國際貿易學系	遼陽東順福
李	華	維	男	二七	吉林穆稜	法商學院	國際貿易學系	穆稜太祥東
李	鍾	美	男	二九	河北行唐	醫學院		行唐南街雙盛興交
李	樹	茂	男	二三	綏遠包頭	農學院	農業化學系	包頭南門街新泰和
李		衡	男	二七	綏遠歸綏	農學院	農業化學系	歸綏縣剪子巷普明堂
李	輝	軒	男	二五	雲南寧洱	農學院	農業化學系	寧洱城內慶云祥轉
李	景	淑	男	二四	河北唐山	農學院	農業經濟學系	唐山縣郭謝莊
李	枝	厚	男	二四	遼寧營口	工學院	電機工程學系	北平彰內一百號
李	慶	餘	男	二五	河北豐潤	工學院	應用化學系	唐山南大新莊
李	開	天	男	二三	山西文水	工學院	應用化學系	山西文水武家寨
沈	曉	春	女	一九	浙江紹興	女子文理學院	英文學系	北平南長街東河沿三號
沈	桂	高	男	二五	河北安國	法商學院	經濟學系	河北安國大文村
沈	勵	如	男	二五	吉林永吉	法商學院	國際貿易學系	哈爾濱道裏新安埠撫順街三十六號

沈	鵬 飛		男	二六	吉林哈爾濱	法商學院	國際貿易學系	哈爾濱道裏三十六棚安業胡同二號
汪	歐		女	二四	江蘇無錫	女子文理學院	數理學系	威海街中山路一號
汪	心知		男	二四	四川江北	法商學院	法律學系	江北興隆里郵局轉
汪	緝文		男	二六	浙江金華	農學院	農業化學系	金華净渠頭汪宅
杜	怡荃		女	二四	河北武清	女子文理學院	文史學系	北平旃壇寺北妞妞房二號
杜	宏藩		男	二三	湖北黃陂	法商學院	法律學系	平漢路祈家灣轉方家潭
杜	若洲		女	二五	遼寧梨樹	法商學院	經濟學系	遼寧梨樹縣城內
杜	豁然		男	二三	河北井陘	農學院	農藝學系	元氏縣南佐鎮德元永
何	榮甲		男	二七	河南樂亭	法商學院	法律學系	樂亭城東姜各莊賈灘母庄
何	廣崑		男	二七	河南樂亭	法商學院	法律學系	樂亭胡家坨信義長
何	厚傳		男	二五	四川越雋	法商學院	政治學系	四川成都陝西街一〇七號
何	麗珍		女	二一	廣東新會	工學院	紡織工程學系	北平永光寺西街一號
余	日永		男	二三	四川酉陽	法商學院	經濟學系	秀山湧土永益號
谷	潛龍		男	二七	山西五寨	法商學院	經濟學系	山西五寨縣新勝永
宋	志和	子融	男	二七	綏遠凉城	醫學院		平綏路豐鎮縣西天成村轉交
呂	其哲		男	二九	山西靈邱	法商學院	政治學系	太原萬壽宮二十三號
呂	寶瑛	華堂	男	二三	山東夏津	醫學院		山東夏津城東大王莊
呂	寶琛		男	二四	山東夏津	農學院	林學系	夏津城內東三里王莊
阮	永序		男	二五	湖北黃陂	工學院	紡織工程學系	漢口中山馬路新市場對面軍服商店
初	緻		男	二五	吉林吉林	工學院	機械工程學系	西直門北草廠錢筒子胡同二號
弟	安仁		男	二五	山西垣曲	工學院	紡織工程學系	山西垣曲縣北關同和長號
邱	文彩		女	二五	安徽懷寧	女子文理學院	文史學系	安慶西門外太平寺十九號
周	德恒		女	二三	河南開封	女子文理學院	文史學系	河南開封裴墓公胡同四十三號
周	之楨	之中	女	二七	四川重慶	女子文理學院	英文學系	湖南長沙楊家井一號
周	英		女	二七	江蘇吳縣	女子文理學院	音樂學系	青島江蘇路七號

周	碧	貞		女	二六	四川合川	女子文理學院	音樂學系	北平東高房五號
周	漢	興		男	二七	察哈爾陽原	法商學院	法律學系	陽原揣集周復瑞堂
周	天	柱		男	二六	四川大竹	法商學院	經濟學系	四川大竹紫氣門外
周	星	楓		男	二六	河南舞陽	法商學院	經濟學系	河南舞陽中山街
周	自	容		男	二七	山東金鄉	法商學院	經濟學系	金鄉縣恒義號
周	熙	彬		男	二四	江西鄱陽	農學院	農藝學系	鄱陽城內營坊街十七號
周	文	彬		男	二五	遼寧瀋陽	農學院	農藝學系	遼寧海新縣監獄
金	啓	棠		女	二五	浙江杭州	女子文理學院	英文學系	杭州下西大街獅虎橋五十五號
金	養	浩		男	二五	遼寧昌圖	法商學院	法律學系	遼寧昌圖同泰祥號
金	崇	偉		男	二五	遼寧昌圖	法商學院	法律學系	遼寧昌圖北街金公館
金	紹	賢		男	二五	河北撫甯	法商學院	經濟學系	安東七道溝新柳街十五號
林	拔	釗		男	二二	廣東容縣	農學院	農藝學系	容縣城東林宅
林	師	藻		男	二五	山東招遠	工學院	電機工程學系	招遠縣老翅林家村
孟	繼	釗		男	二三	河北北平	法商學院	國際貿易學系	北平機織衛二十八號
邵	之	楓		男	二三	安徽績溪	法商學院	經濟學系	北平東城小方家胡同十號
房	環	章		男	二六	山東掖縣	法商學院	經濟學系	掖縣平里店大原德裕昌
房	廣	遠		男	二八	江蘇碭山	農學院	農業化學系	隴海路黃口站雲記號
東	啓	耀		男	二六	遼寧遼陽	法商學院	國際貿易學系	遼陽千山站
易	志	超		男	三〇	江西安福	農學院	農業經濟學系	南昌匡盧村一里三號
胡	顯	傑		女	二三	湖北枝江	女子文理學院	文史學系	枝江縣大東門外胡盛之轉
胡	書	溟	仙波	女	二三	河南杞縣	女子文理學院	數理學系	河南杞縣小南門街胡宅
胡		芬		女	二一	江蘇無錫	女子文理學院	化學系	北平西城小院胡同一號
胡		芳		女	二一	江蘇無錫	女子文理學院	化學系	北平西城小院胡同一號
胡	鳳	山		男	二七	察哈爾張北	法商學院	政治學系	張家口十二旗辦公處
胡	安	熙		男	二五	江西高安	法商學院	國際貿易學系	高安大同書局

胡	光	漢		男	二四	山東惠民	農學院	農業化學系	惠民胡家街
施	元	芳		女	二三	浙江紹興	子女文理學院	化學系	蘇州蕭家巷四十六號
施	載	祁		男	二二	江蘇松江	法商學院	法律學系	北平西四入老根胡同三十一號
施	樂	山		男	二六	湖南黔陽	農學院	農藝學系	北平機織衛一號
紀		琁		女	二五	江西上饒	女子文理學院	數理學系	天津法租界三十一號路泰安里六號
姚	襄	立	絜方	女	二三	貴州安順	女子文理學院	體育學系	北平宣外教場五條二十號
姚	蘭	舫		女	二二	河南羅山	女子文理學院	音樂學系	開封宋門大街一五三號
段	韻	蘭		女	二四	貴州貴陽	女子文理學院	經濟學系	上海華嚴里三十六號
段	哲	卿		男	二六	河北定縣	醫學院		定縣城東高頭村
查	鳳	清		女	二三	浙江海寧	女子文理學院	文史學系	上海具福慶路桃園里十一號
信	安	中	克誠	女	二四	江西貴溪	女子文理學院	體育學系	安徽鳳台縣立達號轉
侯	玉	清		女	二五	遼寧金縣	女子文理學院	化學系	大連東沙河口萬歲街三八二號
侯	寶	琊		男	二六	山西文水	法商學院	法律學系	大同保晉公司
侯	興	業		男	二七	綏遠豐鎮	法商學院	法律學系	豐鎮義成烟公司
侯	日	明		男	二五	河南林縣	法商學院	法律學系	林縣東岡集
苑	彭	齡		男	二四	河北高陽	法商學院	國際貿易學系	高陽恒德永轉西教台
洪	長	庚		男	二七	山東惠民	農學院	農藝學系	惠民劉家橋轉東營莊
相	里	矩		男	二五	山西萬泉	農學院	農業生物學系	萬泉皇甫村轉四望村
姜	席	珍		男	二三	湖北鄂城	工學院	紡織工程學系	湖北鄂城華容街下五號
徐	克	嫻		女	二四	雲南蒙化	女子文理學院	文史學系	蒙化日升街
徐	葆	忱		男	二六	河北玉田	法商學院	法律學系	玉田東關
徐	亨	鳴		男	二七	江西信豐	法商學院	法律學系	江西贛州南大街咸和號交
徐	慶	武		男	二六	遼寧莊河	法商學院	法律學系	莊河青堆子福慶長
徐		檢	校卿	男	二五	河北威縣	醫學院		河北南宮縣南大街增義銀號轉
徐	幼	慧		女	二四	浙江新昌	醫學院		浙江新昌城內縣前新教堂

徐	誦 光	懷蓀	男	三一	浙江新昌	醫學院		浙江新昌忠信坊
徐	德 新		男	二二	湖北蒲圻	工學院	機械工程學系	湖北蒲圻宋家河
徐	冠 傑		男	二四	山東寨化	工學院	紡織工程學系	山東寨化泊頭鎮明家莊
孫	佩 英		女	二二	山東昌邑	女子文理學院	文史學系	山東昌邑夏店郵局轉扶安河南沈經堂
孫	翠 昂		女	二三	山東壽張縣	女子文理學院	數理學系	山東陽穀城南孫家集
孫	榜 泰		男	二四	山東黃縣	法商學院	法律學系	山東龍口東來興
孫	愷		男	二六	山西平遙	法商學院	法律學系	山西太原上馬街三十五號
孫	樹 熙		男	二三	浙江紹興	法商學院	法律學系	北平東城大雅寶胡同七號
孫	九 翕		男	二五	遼寧輝南	法商學院	經濟學系	輝南農會
孫	好 文		男	二二	河南安陽	法商學院	國際貿易學系	安陽觀台集
孫	秉 鈞	景伊	男	二三	河北定縣	醫學院		平漢綫清風店茂盛源轉
馬	彣		女	二六	浙江鄞縣	女子文理學院	英文學系	北平海甸燕京大學南門
馬	德 珍		女	二六	浙江杭縣	女子文理學院	音樂學系	杭縣靈壽寺巷平和里二號
馬	榮 德		男	二五	山西遼縣	法商學院	政治學系	山西遼縣郵局轉十里店村
馬	曾 勳		男	二七	黑龍江龍江	法商學院	政治學系	黑龍江省城鼎恒升轉
馬	天 民		男	二五	吉林寧安	法商學院	國際貿易學系	寧安元河燒鍋
馬	鴻 章		女	二四	山東蓬萊	醫學院		山東蓬萊南司九號
秦	文 蘭		女	二八	河北正定	女子文理學院	文史學系	河北正定焦家角一〇三號
秦	滂 藻		男	二八	河北遵化	法商學院	法律學系	遵化東新莊鎮公益永
秦	廷 格		男	二四	江蘇無錫	法商學院	法律學系	北平東四吉祥胡同二十一號
秦	耀 庚		男	二四	四川瀘縣	法商學院	政治學系	瀘縣況塲郵務所
殷	毅		女	二四	湖南長沙	女子文理學院	文史學系	湖南長沙黨部西街惜陰書舍十六號
范	傅 禹		男	二六	黑龍江巴彥	法商學院	政治學系	巴彥興隆鎮萬和長
范	秉 彤		男	二五	河北東鹿	法商學院	經濟學系	東鹿辛集鎮西范家莊村
范	銘 盤		男	二五	河北威縣	法商學院	經濟學系	威縣南章台村

年齡之紀載

實甫

郝	恩	啓		男	二七	安徽六安	法商學院	法律學系	六安鳳亭醫院
高	月	霄		男	二五	山東臨清	法商學院	經濟學系	臨清城南朱家莊
高	程	雲		男	二四	山西朔縣	農學院	農業經濟學系	朔縣城內同德太
鄧	丕	德		男	二六	河北滿城	法商學院	政治學系	滿城縣祥興號
唐	應	晨		男	二六	江蘇鹽城	法商學院	政治學系	江蘇鎮江伍祐
唐	傑	侯		男	二五	湖南敘浦	農學院	農藝學系	敘浦桃花坪轉龍潭鎮
凌	熙	颺		男	二三	浙江紹興	法商學院	法律學系	浙江吳興麒麟街二號
柴	雲	峯		男	二五	河南新鄭	法商學院	政治學系	新鄭縣復聚祥轉交
晉	壽	彭		男	二六	河北晉縣	法商學院	政治學系	東鹿辛集協德順號
栗	春	華		男	二五	山西嵫縣	醫學院		山西嵫縣平地泉
晏	以	德		男	二二	四川華陽	工學院	機械工程學系	西城羅圈胡同十六號
倪	一	三		男	二三	遼寧海城	工學院	機械工程學系	一舍一北平西交民巷二號
陳	和	秀		女	二八	江西九江	女子文理學院	文史學系	九江市府南路二十八號
陳	素	蘭		女	二四	福建仙遊	女子文理學院	文史學系	仙遊七級美會公寓
陳	韻	梅		女	二三	江蘇常州	女子文理學院	文史學系	江蘇常州青果巷一百七十號
陳	效	賢		女	二六	河南靈寶	女子文理學院	英文學系	北平宣內宗帽二條十九號
陳	公	菡		女	二三	福建長樂	女子文理學院	經濟學系	福州鰲峯巷四十四號
陳	極	臻		女	二二	吉林雙城	女子文理學院	經濟學系	東省哈爾濱南崗灰樹街六號
陳	曼	華	綺南	女	二三	貴州修文	女子文理學院	體育學系	北平宣外教場五條二十號
陳	暉	岳	應南	女	二二	廣東高要	女子文理學院	體育學系	廣東高要廣利郵局轉麗江家塾
陳	立	燮		男	二九	湖南新化	法商學院	法律學系	新化西正街王長義轉
陳	家	元		男	二七	江蘇東海	法商學院	法律學系	江蘇灌雲大伊山大昌祥號轉
陳	懷	讓	鏡泉	男	二六	河北樂亭	法商學院	法律學系	河北樂亭縣閻鎮裕和號轉
陳	位	凝		男	二六	江蘇常熟	法商學院	政治學系	常熟縣書院弄
陳	鴻	藻		男	二三	雲南昆明	法商學院	經濟學系	雲南府馬市口六十四號

陳	仲	誼		男	二五	四川南部	法商學院	經濟學系	南部縣富村市
陳	竹	泉		男	二六	河北蠡縣	醫學院		河北蠡縣李崗鎮轉花園頭村
陳	彤	甫		男	二六	四川江北	農學院	農藝學系	江北兩岔鎮
陳	午	生		男	二六	江蘇金壇	農學院	林學系	金壇社頭鎮
陳	光	熙		男	二五	綏遠陶林	農學院	林學系	平綏路三道營車站
陳	景	福		男	二三	浙江杭縣	農學院	農業化學系	天津英租界正和里二號
陳	虎	侯		男	二一	江蘇海門	農學院	農業經濟學系	海門東市陳少屏轉
陳	芳	苞		男	二四	山東德平	工學院	機械工程學系	濟南丁家崖安仁里五號
陳	德	年		男	二四	河北安新	工學院	電機工程學系	保定高陽同口鎮
陳	舜	英		女	二二	福建閩侯	工學院	紡織工程學系	北平東斜街甲五十八號
張	靜	華		女	二三	雲南昆明	女子文理學院	文史學系	昆明市甬道街八十號
張	靜	若		女	二二	雲南昆明	女子文理學院	經濟學系	昆明市甬道街八十號
張	瑩	生		女	二三	福建閩侯	女子文理學院	經濟學系	福州城內將軍前鐵門口二號
張	汝	樸		女	二三	安徽懷寧	女子文理學院	化學系	安慶近聖街三十七號
張	國	瑾	冰若	女	二五	湖南平江	女子文理學院	體育學系	湖南平江花園詞　西城文昌胡同十號
張		棻		男	二八	江蘇儀徵	法商學院	法律學系	楊州東關街羊卷對過
張	青	林		男	二八	吉林延壽	法商學院	法律學系	延壽縣商會
張	永	山		男	二六	河北順義	法商學院	法律學系	順義李家橋轉張辛莊敦厚里
張	占	元		男	二五	河北曲陽	法商學院	法律學系	曲陽縣東關天發祥轉中河流村
張	國	林		男	二五	綏遠固陽	法商學院	法律學系	固陽縣第一小學校
張	育	英		女	二七	遼寧海龍	法商學院	法律學系	海龍律師公會
張	金	瀛		男	二四	山東清平	法商學院	法律學系	清平倉上鎮轉廟佛寺
張	效	良		男	二四	山西繁峙	法商學院	法律學系	太原典膳所四十五號
張	守	善		男	二六	山西五寨	法商學院	法律學系	山西五寨縣城
張	鳳	翹		男	二六	綏遠涼城	法商學院	政治學系	平綏路旗下營車站德昌店

張	志 遠		男	二四	河北晉縣	法商學院	政治學系	河北晉縣樵鎮轉西曹村
張	林 豐		男	二六	河北藁城	法商學院	政治學系	藁城城內敬和永
張	森		男	二四	雲南昆明	法商學院	經濟學系	雲南雲澤市塲菜市街八號
張	樹 槐		男	二七	山西嶺縣	法商學院	經濟學系	嶺縣原平鎮景泰和轉
張	鳳 翥		男	二五	河北灤縣	法商學院	經濟學系	唐山郵局交碑子院莊
張	道 三		男	二七	江蘇銅山	法商學院	經濟學系	徐縣北關土山九十九號
張	炳 文		男	二八	安徽宿松	法商學院	經濟學系	宿松花凉亭
張	介 人		男	二七	河北濮陽	法商學院	經濟學系	濮陽五星張冬嶺轉
張	毓 卿		男	二七	熱河灤平	法商學院	經濟學系	灤平郵局轉
張	文 濟		男	二九	黑龍江海倫	法商學院	國際貿易學系	海倫西南街德善堂
張	結 珊		男	二五	遼寧桓仁	法商學院	國際貿易學系	桓仁東關三餘堂
張	若 橋	羡平	女	二三	河北清苑	醫學院		交道口東大街七十九號
張	之 棨		男	二三	山東諸城	農學院	農藝學系	濟南東關班荆里二號
張	雲 華		男	二五	熱河平泉	農學院	農藝學系	平泉縣署對過
張	伯 蘭		男	二八	黑龍江龍江	農學院	農藝學系	黑龍江省城內東南關大仙堂轉
張	介 生		男	二七	江西樂平	工學院	機械工程學系	江西饒州石鎮街張鳳山號
張	瑞		男	二一	湖北蒲圻	工學院	機械工程學系	北平西城大紅羅廠十二號
張	宗 良		男	二四	河北滿城	工學院	機械工程學系	滿城城內德昌藥局
張	建 祿		男	二四	貴州鎮遠	工學院	電機工程學系	貴州鎮遠街城十字街
張	聯 五		男	二四	山西翼城	工學院	電機工程學系	山西翼城城內大川永轉
張	明 道		男	二三	湖北荆門	工學院	紡織工程學系	湖北荆門石迴橋覃萬順轉
張	曾 謙		男	二二	河北固始	工學院	應用化學系	北平什刹海雅兒胡同二十號
常	鳳 瑩		女	三一	山西榆次	女子文理學院	經濟學系	北平石駙馬大街一零三號
梁	育 德		女	二二	山東博山	女子文理學院	經濟學系	博山趙家後門德泰永
梁	文 竹	青林	女	二四	河北定縣	女子文理學院	體育學系	河北定縣李親顧鎮轉西張謙村

梁	文	炳		男	二五	黑龍江龍江	法商學院	法律學系	江省東門外進容街三江號
梁	銘	常		男	二二	山東蓬萊	工學院	機械工程學系	山東卽墨金口東北羊羣集永德藥局轉北高格莊
郭	振	坤		女	二五	江西九江	女子文理學院	文史學系	九江大中路五四三號
郭	桂	芳		女	二五	吉林濱江	女子文理學院	文史學系	北平闢才胡同十一號
郭	蓮	凈		女	二五	安徽亳縣	女子文理學院	經濟學系	鎭江荷花塘二六六號
郭	耀	承		男	二六	河北滄縣	法商學院	法律學系	道口鎭自德坊轉
郭	嶽	嵩		男	二六	遼寧綏中	法商學院	法律學系	綏中前街寶隆祥轉鮑莊子
郭	從	周		男	二六	山西崞縣	法商學院	經濟學系	山西忻縣南閻庄村天成元轉
郭		禎		男	二五	河北易縣	法商學院	經濟學系	易縣塘湖鎭轉向楊村
郭	昌	瑢		女	二三	貴州盤縣	醫學院		北平櫻桃斜街八十四號
郭	可	大	樂生	男	二五	江蘇如皐	醫學院		江蘇如皐豐利
郭	德	潤		男	二八	山西大同	農學院	農藝學系	大同金伯倉十一號
郭	魁	士		男	二四	湖南長沙	農學院	農業化學系	長沙戟子橋郭桐轉
郭	定	齋		男	二五	陝西葭縣	農學院	農業生物學系	葭縣通鎭
章	鴻	基		男	二三	浙江吳興	工學院	機械工程學系	吳興三瑞堂
許	國	卿		男	二五	河北玉田	法商學院	法律學系	玉田窩洛沽同義堂轉
許	鴻	儒		男	二四	浙江嘉興	法商學院	經濟學系	浙江嘉興大雲鎭
許	宗	潮	慕輯	男	二六	山東利津	醫學院		山東利津北街三益號轉梁家莊
許		可		男	二七	廣西平南	醫學院		西廣平南大坡塘許寓
曹	朝	元		男	二七	山西永濟	法商學院	法律學系	永濟趙伊鎭忠信恆
曹	興	國		男	三〇	河北樂亭	法商學院	法律學系	樂亭邊底河曹莊
曹	元	愷		男	二四	遼寧法庫	法商學院	法律學系	法庫登仕堡子
曹		諤		男	二七	山西左雲	工學院	機械工程學系	大同口泉鎭永和公轉
康		麟		男	二六	山西高平	法商學院	國際貿易學系	高平城內中興恆
畢	瓚	芬		女	三〇	河北深澤	女子文理學院	哲學教育學系	天津河北二馬路康吉里四號

畢	慶	元		男	二五	河北	灤縣	法商學院	法律學系	灤縣長凝畢家莊
陶	光	第		男	二四	河北	大興	法商學院	經濟學系	灤縣城南高各莊鎮義合增
陶	致	中		男	二一	浙江	嘉興	工學院	機械工程學系	北平西四大盈胡同五號
崔	之	江	匯東	男	二五	山東	廣饒	醫學院		山東廣饒縣西關春和堂轉
崔	孟	璞		男	二七	山東	棲霞	工學院	機械工程學系	山東福山高疃集福山號轉縣誌村
陸	葆	誠		男	二三	浙江	桐鄉	工學院	機械工程學系	北平前外草廠下七條十一號
黃	師	美		女	二六	江西	清江	女子文理學院	文史學系	南昌鹽義倉十四號
黃	景	華		女	二六	湖北	沔陽	女子文理學院	化學系	沔陽提西黃決吉吉大房
黃		暉		男	二六	安徽	桐城	法商學院	政治學系	安慶孔城
黃	存	馨		男	二五	江蘇	江陰	法商學院	國際貿易學系	江蘇江陰西門外春街中段徐竹勛先生轉
黃	弼	臣		男	二七	湖南	湘潭	農學院	農藝學系	湘潭銀田寺
黃	念	祖		男	二一	湖北	江陵	工學院	電機工程學系	北平西四北錢串胡同七號
黃	仲	良		男	二四	江西	高安	工學院	紡織工程學系	江西高安珠湖村珠湖小學校
黃	國	棟		男	二二	廣西	桂林	工學院	應用化學系	廣州小北路
屠	忠	餘		女	二二	湖北	孝感	女子文理學院	文史學系	北平廣寧伯街眞武廟十五號
喬	嵩	庠		女	二四	山西	安邑	女子文理學院	英文系系	北平宮門口頭條十八號
程	迺	宣		女	二六	江西	南城	女子文理學院	文史學系	南昌三眼井二五五號
程	慶	恩	延之	男	二六	河北	深縣	醫學院		河北深縣魏家橋交程家村
馮		彝	裕英	女	二五	廣東	瓊山	女子文理學院	數理學系	廣東瓊州府城文莊路一三一號馮宅
傅	述	之		男	二四	河北	博野	法商學院	政治學系	博野北楊村
焦	宗	華		男	二八	河北	南宮	法商學院	政治學系	河北南宮焦王村
温		玥		男	二七	山西	陽曲	法商學院	法律學系	陽曲黃寨鎮高十校
華	淑	貞		女	二五	江蘇	無錫	法商學院	法律學系	無錫北門內柳浪橋二十一號
智	良	俊		男	二六	山西	定襄	法商學院	經濟學系	定襄神山村
舒	景	芳		男	二三	吉林	雙城	法商學院	國際貿易學系	雙城東門裡

隋	式 棠	滌生	男	二四	山東廣饒	醫學院			廣饒縣城北牛家莊郵局
楊	開 秀		女	二六	廣東梅縣	女子文理學院	文史學系		汕頭梅縣小溪唇文魁第
楊	馨 華		女	二二	四川西充	女子文理學院	哲學教育學系		北平海運倉一號
楊	光 復		女	二四	吉林吉林	女子文理學院	化學系		吉林省城西關柴草市
楊	蔭 堂		男	二四	山西沁縣	法商學院	法律學系		沁縣城內范家巷
楊	金 還		男	二二	浙江紹興	法商學院	法律學系		北平闢才胡同內樂全胡同六號
楊	珍 瑛		女	二五	江蘇無錫	法商學院	政治學系		江蘇無錫葑莊本宅
楊	宗 適		男	二六	四川樂山	法商學院	經濟學系		四川嘉定土橋街正味齋
楊	春 生		男	二七	吉林濱江	法商學院	經濟學系		哈爾濱萬發合
楊	珍 璇		女	二二	江蘇無錫	醫學院			江蘇無錫葑莊本宅
楊	承 恩	守信	男	二八	吉林吉林	醫學院			吉林福綏門外大德潤
楊	殿 葆	光庭	男	二九	山東昌樂	醫學院			山東昌樂縣阿陀鎮
楊	福 年	雨亭	男	二七	河北宛平	醫學院			北平外交部街協和胡同七號
楊	春 卿		男	二五	遼寧昌圖	農學院	農藝學系		昌圖通江口同興合轉大灣屯
楊	居 漳		男	二四	河北玉田	工學院	機械工程學系		盧台北窩洛沽萬德成
董	鏡 桂		女	二四	山西介休	女子文理學院	文史學系		介休三家村
董	麟 祥		男	二六	河北東鹿	法商學院	法律學系		東鹿縣傾井村
董	以 慶		男	二八	山東文登	法商學院	法律學系		文登侯家集裕生祥轉長會口村
董	龍 輝		男	二七	河北文安	醫學院			文安縣左各莊
董	家 駁		男	二五	廣西梧州	農學院	農藝學系		北平後青廠廣西三館
董	樹 枏		男	二四	河北青縣	農學院	林學系		北平西城東門樓胡同一號
賈	德 一		女	二三	吉林長嶺	女子文理學院	經濟學系		吉林省城白旂堆子胡同
賈	維 謙		男	二八	察哈爾蔚縣	法商學院	法律學系		山西廣靈縣西關至誠號
賈	全 祥		男	二八	山西嶺縣	法商學院	經濟學系		嶺縣神山村義聚昌轉
靳	秀 峯		女	二四	河南永城	女子文理學院	文史學系		河南開封小紙坊街二十二號

雷	宏	聲		男	二四	陝西岐山	法商學院	政治學系	陝西岐山第一高小學校
雷	天	覺		男	二二	湖南瀏陽	工學院	機械工程學系	北平西城兵馬司顯靈宮甲七號
詹	健	傑		男	二七	貴州遵義	法商學院	政治學系	遵義鳳朝門內五一號
葆		煦		男	二六	河北大興	法商學院	經濟學系	北平西直門內大四條八號
解	守	業		男	二五	綏遠歸綏	農學院	農業經濟學系	歸綏縣畢克齊
葉	向	榮		男	二七	湖北嘉魚	法商學院	經濟學系	漢口府北一路兩儀里六號
葉	光	晉		男	二四	湖北沔陽	工學院	紡織工程學系	湖北武昌西社街十六號
路	松	青		男	二二	安徽懷寧	工學院	機械工程學系	安慶半濟堂十六號
翟	丹	生		男	二二	安徽涇縣	工學院	電機工程學系	北平東石槽四號
蒯	彥	範		女	二二	江蘇上海	女子文理學院	文史學系	北平西城經賢胡同十二號；上海倘文門倘文路三十一號沈宅轉
熊		悌	學眞	女	二二	江西豐城	女子文理學院	英文學系	南昌環湖路六十九號
熊	幗	巾		女	二六	河南項城	女子文理學院	音樂學系	河南項城新橋集
趙	璧	輝		女	二五	四川井研	女子文理學院	經濟學系	井研縣南街三十五號
趙	宗	堯		男	二七	河北深澤	法商學院	法律學系	深澤城內復聚昌北趙家莊
趙	春	庭		男	二四	河北新城	法商學院	法律學系	新城各崗米家務北莊
趙	蔭	桐		男	二七	河北樂亭	法商學院	國際貿易學系	樂亭國仙院莊
齊		綴		女	二二	河北高陽	女子文理學院	音樂學系	北平西褲褶胡同三十一號
齊	晙	璋		男	二四	河北易縣	法商學院	法律學系	易縣城內二道街
齊	建	亭		男	二四	河北寶坻	法商學院	國際貿易學系	寶坻縣大口屯鎮轉西老鴉口村
齊		濟		男	二四	陝西宜川	農學院	林學系	宜川城內福興成轉
齊		明		男	二六	綏遠豐鎮	農學院	農業經濟學系	豐鎮天源森
齊	含	眞		男	二二	河北南宮	工學院	電機工程學系	南宮縣齊家莊
劉	孝	京		女	二二	江蘇吳縣	女子文理學院	英文學系	北平崇內豆腐巷二十二號
劉	植	蓮		女	二四	河北昌黎	女子文理學院	英文學系	北平宣外後鐵廠六號
劉	芳	蘭		女	二五	山東蓬萊	女子文理學院	哲學教育學系	北平芳嘉園三十八號

劉	淑	貞		女	二六	江西泰和	女子文理學院	化學系	贛州牌樓街劉聚茂
劉	孝	嫻	敏子	女	二三	湖南衡山	女子文理學院	體育學系	湖南湘潭通濟門內劉烈士祠
劉	學	恒		男	二三	貴州龍里	法商學院	法律學系	陽高東井集東太堡村
劉	漢	範		男	二七	河北東明	法商學院	法律學系	東明東南劉城村
劉	慶	銓		男	二六	河北新河	法商學院	法律學系	河北新河縣辛章里劉宅
劉	漢	興		男	二六	河北河間	法商學院	法律學系	河間城西興村鎮轉劉家莊
劉	振	華		男	二四	河北無極	法商學院	法律學系	河北無極縣七級村
劉	文	萃		男	二七	河北南宮	法商學院	法律學系	南宮劉家莊
劉	亞	霄		男	二六	河北安次	法商學院	法律學系	武清南王慶坨鎮
劉	延	閣		男	二九	山東單縣	法商學院	法律學系	單縣城東南六十里侯樓
劉	櫻	村		男	二五	遼寧法庫	法商學院	法律學系	法庫玉記筆廠
劉	培	嘗		男	三〇	山東臨淄	法商學院	政治學系	臨淄南半截河子
劉	錫	齡		男	二八	山西汾城	法商學院	政治學系	汾城古城鎮正泰和
劉	樹	平		男	二七	吉林東寧	法商學院	政治學系	哈爾濱市道裏外國八道街中東林礦公司清理處
劉	桐	鳳		男	二六	河北博野	法商學院	經濟學系	博野莊頭村
劉	景	向		男	二七	陝西綏德	法商學院	經濟學系	陝北綏德周家蚩
劉	在	海		男	二七	廣東興寧	法商學院	經濟學系	汕頭興寧羅岡仁昌轉
劉	士	毅		男	二四	山西嶧縣	法商學院	經濟學系	淳縣宏道鎮義源茂
劉	仲	龍		男	二六	山西定襄	法商學院	經濟學系	山西定襄芳蘭鎮
劉	海	峯		男	二七	遼寧海龍	法商學院	經濟學系	海龍朝陽鎮
劉	長	慶		男	二八	河北香河	法商學院	經濟學系	香河縣渠口鎮萬昇號
劉	錫	齡		男	二五	黑龍江訥河	法商學院	經濟學系	訥河教育局
劉	鐵	生		男	二四	吉林珠河	法商學院	經濟學系	吉林珠河縣普藍店華昌棧
劉	建	中	耘誠	男	二四	河北蠡縣	醫學院		北平後門外拐棒胡同五號
劉	瑞	瑤	琨符	男	二四	吉林永吉	醫學院		吉林通天街仁義胡同

劉	鳳	元	兆華	男	二五	河北平山	醫	學	院	河北省平山縣南甸鎮德慶長交西園莊村
劉	漢	昌		男	二八	黑龍江龍江	農	學	院	林學系 龍江縣同義商店
劉	學	義		男	二二	河北灤縣	工	學	院	機械工程學系 開平鎮東街郵局對過
劉		澄		男	二三	察哈爾宣化	工	學	院	機械工程學系 宣化廟底街一號
劉	學	曾		男	二四	遼寧錦縣	工	學	院	機械工程學系 盧台北豐台福裕祥
劉	福	海		男	二六	河北灤縣	工	學	院	應用化學系 北寧綫唐山東南嶺鎮枫讚莊總成興
劉	崇	祜		男	二三	察哈爾宣化	工	學	院	應用化學系 平綏宣化深井堡寶聚永轉
蔣	靜	娜		女	二四	江西泰和	女子文理學院			英文學系 江西贛州和平路風車巷一號
蔣	琮	華		男	二三	浙江杭縣	法商學院			國際貿易學系 北平西城梯子胡同一號
蔣	曰	康		男	二三	山東廣饒	工	學	院	機械工程學系 山東廣饒西關
黎	撫	英		女	二三	江西宜豐	女子文理學院			文史學系 江西上高淩江怡春和轉九都石門樓
黎	文	光		男	二七	廣西桂林	法商學院			經濟學系 北平廣寧伯街六號
蔡	黛	梅		女	二五	江西新建	女子文理學院			文史學系 南昌凌雲巷義務女學
蔡	金	若		女	二六	山東單縣	女子文理學院			英文學系 單縣城內小隅首東
蔡	啓	綸		男	二六	江西贛縣	法商學院			法律學系 贛縣西大街吉安鄉祠對門
蔡		謙	又謙	男	二四	江西金谿	醫	學	院	南京行政院衛生署編輯室
蔡	家	瑜		男	二六	廣東萬寧	工	學	院	電機工程學系 廣東淨州萬寧縣天和號轉
褚	承	志		男	二九	山東禹城	法商學院			經濟學系 禹城北街
褚	保	民	止先	男	二二	浙江杭州	醫	學	院	浙江杭縣太平橋高家河頭一號
鄭	佩	昆		女	二六	四川巴縣	法商學院			政治學系 巴縣四牌坊永泰和
鄭	邁	羣	粲孫	男	二四	福建長汀	醫	學	院	上海白禮南路四二零號天原電化廠鄭邁羣轉 汕頭誠敬社右卷十號
鄭	永	祿		男	二四	綏遠清水河	醫	學	院	綏遠清水河教育局轉
潘	玉	成		男	二六	江西上高	法商學院			經濟學系 上高集濟號
潘	燕	生		男	二三	江蘇無錫	工	學	院	電機工程學系 北平翊教寺十九號
樊	立	堂		男	二五	河北樂亭	法商學院			國際貿易學系 北平水磨胡同十四號

樊	家湘	濂浦	男	二六	河北武清	醫學院		北平宣外椿樹上頭條二十五號
滕	樹本		男	二三	湖南邵縣	法商學院	國際貿易學系	北平西城宗帽四條八號
魯	教普		男	二九	河北豐潤	法商學院	經濟學系	唐山白官屯郵局交魯辛莊
鄧	祖禹		男	二六	江蘇嘉定	醫學院		北平香山慈幼院
鄧	俊民	萬森	男	二三	湖北禮山	醫學院		武昌三道街八十五號
鮑	碧霞		女	二三	浙江金華	醫學院		金華城內益生成轉
盧	玉麟		男	二七	河北滿城	法商學院	法律學系	保定西關福盛蓑舖
盧	志揚		男	二三	廣西桂平	農學院	農藝學系	桂平大安羅秀
錢	能鎭		男	二五	廣東番禺	法商學院	經濟學系	湖南相潭十八總筷子巷孫家園子十號
閻	保福		女	二〇	黑龍江巴彥	女子文理學院	化學系	北平西城貴門關甲一號
閻	秉榮		男	二五	山西天鎭	法商學院	法律學系	山西陽高東井集東太保
閻	士龍		男	二六	河北盧龍	法商學院	政治學系	盧龍城內西街
閻	蔭森		男	二四	河北宛平	工學院	機械工程學系	北平西四受壁胡同十一號
鍾	漢孫		女	二三	廣西邕寧	女子文理學院	體育學系	北平後門西五龍廳十二號
鍾	毓		男	二七	廣東梅縣	農學院	林學系	汕頭松口
鍾	逸銘		男	二四	四川江津	工學院	機械工程學系	江津油溪場鍾同興號
戴	世佺		女	二五	湖北武昌	女子文理學院	音樂學系	北平二龍坑太平橋四八號乙
戴	全錫		男	二五	河北大興	法商學院	法律學系	北平齊內燒酒胡同二十四號
龍	紉萃		女	二五	江西永新	女子文理學院	經濟學系	南京祥瑞里十九號
薛	祈璉		女	二二	湖南益陽	女子文理學院	經濟學系	北平宣內回回營十二號
薛	鏡海		男	三〇	山西稷山	法商學院	政治學系	山西稷山縣通順隆
謝	堃		男	三〇	察哈爾延慶	法商學院	政治學系	延慶興順泉
謝	紹業		男	二五	廣西邕寧	法商學院	經濟學系	廣西南寧共和路九十三號
謝	富禮		男	二四	廣東欽縣	法商學院	經濟學系	欽縣城內謝寶樹堂
簡	昭嚴		女	二四	湖南邵陽	女子文理學院	音樂學系	邵陽沙井頭十六號

聶	紫	瑰	韞玉	女	二九	江西臨川	女子文理學院	數理學系	江西南昌三眼井二一二號
韓	法	舜		男	二五	河北晉縣	法商學院	法律學系	深澤縣恒豐益轉晉縣耿莊恒益店交
韓	金	榜		男	二六	河北饒陽	法商學院	法律學系	饒陽北韓村
韓	鴻	緒		男	二六	河北沙河	法商學院	政治學系	沙河車站福盛德轉
韓	俊	義		男	二九	山西徐溝	法商學院	經濟學系	山西徐溝德興長
韓		璟		男	二五	山西代縣	法商學院	經濟學系	代縣磽莊村
韓	化	春		男	二五	遼寧遼中	法商學院	國際貿易學系	遼中媽二街
韓	弘	厚	道生	男	二三	河北北平	醫學院		北平前外打磨廠五號
韓	柄	誥		男	二二	河北南宮	工學院	機械工程學系	南宮永和成轉
蕭	海	舫		男	二九	四川雲陽	農學院	農藝學系	雲陽城內教育用品社
蕭	連	第		女	二二	湖北黃陂	工學院	紡織工程學系	南京白下路三二一號
魏	儒	林		男	二五	河北定縣	農學院	林學系	定縣北宋村
魏	紹	華		男	二五	河南林縣	農學院	農業經濟學系	林縣桃村鎮
羅	舜	典	希惠	女	二四	湖南長沙	女子文理學院	英文學系	湖南長沙南門外白馬廟十四號
羅	慕	含		男	二八	湖北松滋	法商學院	法律學系	湖北松滋縣城茂昌榮
羅	正	平		男	二七	四川忠縣	法商學院	經濟學系	忠縣汝溪鄉金龜石
羅		健		男	二五	湖南長沙	農學院	林學系	貴州省城雙槐樹十九號
羅		璠		男	二三	浙江杭縣	農學院	農業化學系	北平西京畿道二號
龐	燦	鸞		女	二五	安徽廬江	女子文理學院	化學系	廬江東門大街
關	明	章		男	二八	遼寧海龍	法商學院	國際貿易學系	海龍縣後街領事館東雙廟路西
關	楚	森		男	二七	湖北江陵	法商學院	國際貿易學系	江陵縣南門大街
邊	增	禮		男	二六	河北新城	法商學院	法律學系	河北新城白溝河瑞記交濟洲村
蘇		摯		男	二五	湖北沔陽	工學院	紡織工程學系	湖北武昌西廠口文家巷三號
顧	鍾	英		女	二八	江蘇無錫	農學院	農業經濟學系	無錫嚴家橋

教員及主要職員姓名錄

姓名	別號	性別	籍貫	年歲	職別	通訊處	電話	備考
徐誦明	輶游	男	浙江新昌	四五	校長	北平西城按院胡同十九號	西局七三	
許壽裳	季茀	男	浙江紹縣	五二	女子文理學院院長	女子文理學院		
白鵬飛	經天	男	廣西桂林	四八	法商學院院長	北平西城廣寧伯街一號	西局六九三	兼商學系主任
吳祥鳳	鳴岐	男	浙江嘉興	四六	醫學院院長	北平西單牛角胡同七號	西局九二三	
劉運籌	伯量	男	四川巴縣	四〇	農學院院長	北平西單北前英子胡同十四號	西局四四四	兼農業生物學系主任
張貽惠	少涵	男	安徽全椒	四九	工學院院長	北平宣內西太平街六號	西局二二四四	
陳中平	仲平	男	北平市	六五	校長辦公處秘書	北平東觀音寺草廠胡同甲十六號	東局二四八四	
戴君仁	靜山	男	浙江鄞縣	三五	女子文理學院教授兼秘書	北平景山中老胡同二號	東局三七五六	
鄧伯粹		男	湖南臨澧	四〇	法商學院教授兼秘書	北平西城半截碑保安寺甲七號	西局一一五〇	
馬志道	中行	男	湖北武昌	四六	醫學院秘書	北平南長街四條胡同三號	南局二四七九	
馬朝漢	嘯塵	男	河北定縣	三五	農學院秘書	北平西城巡捕廳乙二號		
程廷熙	春臺	男	安徽歙縣	四五	工學院教授兼秘書	前門西河沿一八六號	南局一八三五	
李宗武	季谷	男	浙江紹縣	三九	女子文理學院文史學系教授兼主任	北平景山中老胡同二號	東局三七五六	

費令宜		女	江蘇吳江	三〇	女子文理學院英文學系教授兼主任	北平東城史家同胡二十號	
董人驥	洗凡	男	河北完縣	三六	女子文理學院經濟學系教授兼主任	北平西城石板房十九號	
徐　治	任民	男	江西上饒	三九	女子文理學院數理學系教授兼主任	北平齊內南小街東石槽八號	東局二二一一
楊　塤	伯琴	男	江　蘇	五七	女子文理學院化學系教授兼主任	北平西城屯絹胡同十六號	西局七九五
顧穀若		女	江蘇無錫		女子文理學院體育專修科教授兼主任	女子文理學院	
楊仲子		男	江蘇江寧	四八	女子文理學院音樂專修科教授兼主任	北平東堂子胡同五十五號	東局三六七二
侯　堮	芸圻	男	安徽無爲	三三	女子文理學院教授兼圖書課主任	北平西城小沙果同胡四號	
佘棨昌	戟門	男	浙江紹興	五六	法商學院法律學系教授兼主任	北平西四前毛家灣三號	西局一〇九
陳啓修	莘農	男	四川中江	五三	法商學院政治學系教授兼主任	北平東裱褙胡同老錢局後身二號	東局四二一六
李光忠	孝同	男	貴州貴陽	四四	法商學院經濟學系教授兼主任	北平府右街棗林大院九號	西局二八五九
寸樹聲	雨洲	男	雲南騰衝	三五	法商學院教授兼研究室事務主任	北平闢才胡同甲六十二號	
侯宗濂	希頤	男	遼寧海城	三七	醫學院生理學教授兼主任	北平和內南所胡同十四號	南局一七四〇
林振綱	啓元	男	浙江紹縣	三六	醫學院病理學教授兼主任	北平西河沿一八八號	南局三六五五
楊敷海	粟滄	男	江蘇寶山	三八	醫學院微生物學教授兼主任	北平西城文昌胡同二十三號	
徐　開	樹梅	男	浙江金華	四三	醫學院生物化學教授兼主任	北平西單報子街甲七十五號	

林　幾						醫學院法醫學教授兼主任			
姚鴻藪	志鳳	男	江蘇常熟	四〇	醫學院教授兼內科主任	北平石駙馬大街三號	西局一八		
劉兆霖	予生	男	浙江金華	四四	醫學院教授兼外科主任	北平廣寧伯街二十八號	西局二八五五		
顏守民	逢欽	男	浙江温嶺	三八	醫學院教授兼小兒科主任	北平西斜街六十五號	西局二五六二		
蹇先器	孟涵	男	貴州遵義	三九	醫學院教授兼皮花科主任	北平和內安福胡同十六號	西局六六三		
戈紹龍	樂天	男	江蘇東海	三八	醫學院耳鼻咽喉科教授兼主任	西斜街六五號			請假
方　擎	石珊	男	福建閩侯	五二	醫學院衛生科主任	北平府前街首善醫院	南局三七六一		
梁　鐸	警寰	男	江蘇江都	四〇	醫學院理療科教授兼主任	文昌胡同五號			
虞振鏞	振鏞	男	浙江慈谿	四五	農學院農藝系教授兼主任	北平東總布胡同五號	東局二九四五		
賈成章	佛生	男	安徽合肥	四〇	農學院林學系教授兼主任	北平豐盛胡同二十八號	西局六六八		
周建侯	建侯	男	四川廣安	五〇	農學院農業化學系教授兼主任	北平西單舊刑部街四十號	西局八〇八		
王益滔	益滔	男	浙江樂清	三三	農學院農業經濟學系教授兼主任	北平西安門內皮庫房十一號	西局二〇三三		
夏樹人	德甫	男	湖北利川	五一	農學院教授兼農場主任	農學院	西局二二〇〇		
殷良弼	夢賚	男	江蘇無錫	三九	農學院教授兼林場主任	北平西直門安成胡同二號	西局二二三一		
潘承孝	永言	男	江蘇吳縣	三八	工學院機械工程學系教授兼主任	北平宮門口中廊下三十二號	西局二九二九		

許 坤	厚菴	男	江蘇無錫	四〇	工學院電機工程學系教授兼主任	北平兵部窪西中街三十六號	南局	二九五五四〇九二	
李充國		男	吉林密山	三四	工學院紡織工程學系教授兼主任	北平騎河樓清華同學會	東局	三八四八	
方 乘	撫華	男	湖南新化	三八	工學院應用化學系教授兼主任	北平西城朱葦泊胡同七號	西局	一六四四	
王永炅	幼扶	男	福建閩侯	四八	工學院數學教授兼註册課主任	北平西四小拐棒胡同十六號	西局	三三	
童德禧	禧文	男	湖北蘄春	五三	子女文理學院教授	北平西四大拐棒胡同十六號	西局	二八二	請假
嚴既澄	鏤堂	男	廣東四會	三六	女子文理學院文史學系教授	北平景山東三眼井二十七號			
陳君哲		男	浙江紹縣	五三	女子文理學院文史學系教授	北平黃化門內司禮監一號			
諶亞達	稷如	男	江西南昌	三三	女子文理學院文史學系教授	北平南小街小雅寶胡同三十二號			
張裕徽		女	安徽蕪湖		女子文理學院英文學系教授	北平王府井大街多福巷十二號			
吳祥麒	鳴時	男	浙江嘉興	四四	女子文理學院英文學系教授	北平南池子飛龍橋十二號			
陳 慧	又宜	女	浙 江	三〇	女子文理學院英文學系教授	北平東城禮士胡同二十一號			
傅堅白		男	吉林扶餘	三七	女子文理學院經濟學系教授	北平南河沿歐美同學會			
林 曉	覺辰	男	浙江象山	四〇	女子文理學院數理學系教授	北平景山中老胡同三號	東局	三七五六	
葉 嶠	之眞	男	浙江永嘉	三五	女子文理學院化學系教授	北平東單新開路二十一號			
趙麗蓮		女	廣東新會	三五	女子文理學院體育專修科教授	北平宣外校場小六條八十一號	南局	三八三〇	

嘉　祉		男	俄　國	四一	女子文理學院音樂專修科教授	北平崇內草廠胡同九號	
羅炯之		男	廣　東	三一	女子文理學院音樂專修科教授	北平崇內喜雀胡同一號	
張孝移	棣生	男	湖北鄂城	五八	法商學院法律學系教授	北平北新華街二十四號	南局五七〇
李　浦	靜波	男	河北磁縣	五一	法商學院法律學系教授	北平後門外東皇城根甲三號	東局七四四七
黃得中	覺非	男	江西武寧	四三	法商學院法律學系教授	北平東城蘇線胡同二十三號	
何基鴻	海秋	男	河北藁城	四八	法商學院法律學系教授	北平南長街老爺廟	南局九九九一
劉鴻漸	鼎三	男	湖南長沙	五一	法商學院法律學系教授	北平東單老錢局後身七號	東局八六七一
劉世傳	書銘	男	山東蓬萊	四三	法商學院政治學系教授	北平永寧胡同五號	西局一六三
李　達	鶴鳴	男	湖南零陵	四七	法商學院政治學系教授	北平宗帽三條三號	西局五六
江之泳		男	湖北漢陽	四六	法商學院政治學系教授	北平西太平街七號	
王惠中		男	貴州沿河	三四	法商學院政治學系教授	北平機織衛二十一號	
尹文敬	伯端	男	四川嘉定	三三	法商學院經濟學系教授	北平高碑胡同三十九號	南局一九七三
汪耀三		男	雲南嵩明	三三	法商學院經濟學系教授	北平大沙菓胡同十七號	西局六四四號轉
王之相	叔梅	男	遼寧綏中	四六	法商學院商學系教授	北平北池子三條二號	東局二五三三
劉澤榮	紹周	男	廣東高安	四三	法商學院商學系教授	北平煤渣胡同馬家胡同甲十三號	東局一七五一

陳友浩	伯智	男	湖南常德	四二	醫學院解剖學教授	北平鮮魚口高廟常德會館	南局四九一四
劉先登	尙之	男	湖北宜昌	四七	醫學院內科教授	北平後王公廠十二號	
謝祖培	漢欽	男	浙江杭縣	三五	醫學院外科教授	北平西城後王公廠三號	西局二一三二
王晨	侈仁	男	河北通縣	三六	醫學院化學教授	北平光明殿小菜園五號	西局三二六
汪厥明	厥明	男	浙江金華	三六	農學院農藝系教授	北平阜內香家園九號	
蹇先達		男	貴州	三二	農學院農藝系教授	北平安福胡同十六號	
王正	義路	男	山東安邱	三四	農學院林學系教授	北平東總布胡同七號	
周楨	邦垣	男	浙江青田	三七	農學院林學系教授	北平西單手帕胡同丙二十五號	西局二七五三
王志鵠	思九		江蘇崇明		農學院農業化學系教授	北平宣外求志巷太倉館	
吳屛	伯藩	男	湖北廣濟	三二	農學院農業化學系教授	北平石板房二條五號	西局三三三
傅葆琛	毅生	男	四川成都	四〇	農學院農業經濟學系教授	北平西單興隆街二十一號	西局八一四
林鎔	君範	男	江蘇丹陽	三二	農學院農業生物學系教授	北平交道口大街五十五號	東局三二二三
汪德耀	德耀	男	江蘇灌雲	三〇	農學院農業生物學系教授	北平西四兵馬司三十八號	西局一八七三
易希陶	少屛	男	湖南安化	三二	農學院農業生物學系教授	農學院	
王季緒	覲廬	男	江蘇吳縣	五四	工學院機械工程學系教授	北平北溝沿一八九號	西局六二〇

竺家驍	良輔	男	浙江奉化	三四	工學院機械工程學系教授	北平武衣庫十四號		
衛梓松	筱赤	男	廣東台山	四六	工學院機械工程學系教授	北平東安門小草廠一號	東局	四一三五
李酉山		男	遼寧義縣	三二	工學院機械工程學系教授	北平北長街甲十六號	南局	二〇八〇
梁引年	仲文	男	廣西桂林	四七	工學院電機工程學系教授	北平宮門口頭條甲十六號		
余謙六	騫陸	男	江蘇鎮江	四〇	工學院電機工程學系教授	北平西四大覺胡同新四號		
馮簡	君策	男	江蘇嘉定	四〇	工學院電機工程學系教授	北平西四大覺胡同二十九號	西局	二七〇七
曾啓新					工學院電機工程學系教授			
郭鴻文	雁賓	男	江蘇江寧	四五	工學院紡織工程學系教授	北平西城三道柵欄四十二號		
張漢文		男	河北高陽	三三	工學院紡織工程學系教授	北平武王侯胡同二號		
張佶	朶山	男	河北昌黎	三八	工學院紡織工程學系教授	北平西單新建胡同丁二號	西局	二二八二
麻沃畬		男	山西渾源	三七	工學院紡織工程學系教授	北平騎河樓清華同學會		
林兆傪		男	四川綿陽	三七	工學院應用化學系教授	北平南新華街安平里一號		
田殿元	春霖	男	河北望都	四〇	工學院應用化學系教授	北平西城廠橋三號		
陳瑜叔		男	湖南常德		工學院應用化學系教授			
陳器	献丁	男	福建閩侯	五六	工學院英文教授	北平宣外老墻根三十七號	南局	八一四

許繩祖	梓政	男	浙江紹興	六五	工學院英文教授	北平西四後紗絡胡同二十三號	西局七四〇	休假一年
謝似顏		男	浙江上虞	四〇	體育教授兼主任	北平西河沿一四〇號		各院合聘
王謨	獻芻	男	四川儀隴	四二	地理學教授	平北西城石板房二十二號	西局一八二二	女子，法商，農三院合聘
左宗綸	仲綸	男	湖北鄂城	四三	經濟學教授	北平東單趙堂子胡同二十號	東局二九〇〇	女子，法商兩院合聘
徐佐夏	益甫	男	山東廣饒	四二	藥物，生理學教授	北平宣內文昌胡同五號		醫，農兩院合聘
夏元瑮	浮筠	男	浙江杭縣	五一	物理學教授	北平崇內大街二〇四號		女子，工兩院合聘
楊震文	丙辰	男	河南南陽	四〇	德文教授	北平騎河樓馬圈胡同九號	東局四二八三	法商，醫兩院合聘
虞宏正	叔毅	男	福建閩侯	三七	化學教授	北平豐盛胡同三十八號	西局九二〇	農，工兩院合聘
鮑鑑清	絜胥	男	浙江金華	四三	組織學胎生學教授	北平霞公府南夾道八號		醫，農兩院合聘
蕭連波	仲瀾	男	河北武清	三六	化學教授	北平鼓樓西大街二十號	東局三九八二	女子，工兩院合聘
韓權華		女	天津	三二	女子文理學院音樂專修科副教授	北平宣外南柳巷二十五號		
章友江		男	江西南昌	三三	法商學院政治學系副教授	北平西城定府大街二號	西局一三八四	
崔敬伯		男	河北寧河	四〇	法商學院經濟學系副教授	北平宗帽四條一號	西局六四四轉	
楊琦	佑之	男	湖南長沙	四一	法商學院經濟學系副教授	北平東斜街三十九號	西局二八三八	
陳文敬		男	四川安岳	三八	農學院農藝系副教授	農學院		

陳　垣	援菴	男	廣東新會	五六	女子文理學院文史學系名譽教授	北平米粮庫一號	
沈兼士		男	浙江吳興		女子文理學院文史學系名譽教授	北平沙灘二十九號	東局 三八〇
顧　澄	養吾	男	江蘇無錫	五四	女子文理學院數理學系名譽教授	上海交通大學	
石志泉	友儒	男	湖北孝感	五五	法商學院法律學系名譽教授	北平大柵欄二十七號	
陳瑾昆	克生	男	湖南常德	四九	法商學院法律學系名譽教授	北平東城汪芝蘇胡同八號	東局 三八六〇
戴修瓚	君亮	男	湖南常德	四七	法商學院法律學系名譽教授	北平宣內槐抱椿樹菴四號	西局 七三九
劉志敭	抱愿	男	江蘇武進	四五	法商學院法律學系名譽教授	北平扁担胡同四號	
胡善恒	鐵岩	男	湖　南	三八	法商學院經濟學系名譽教授	南京中央政治學校	
黎世衡	子鶴	男	安徽當塗	四一	法商學院經濟學系名譽教授	北平闢才胡同七十一號	西局 一七
胡立猷	毅若	男	江蘇無錫	四三	法商學院經濟學系名譽教授	北平前百戶廟壽逾百胡同六號	西局 一七三
陳駒聲					工學院機械工程學系名譽教授		
孟世傑	咸宇	男	河北大興	四一	女子文理學院文史學系講師	北平西單文昌胡同三十四號	
曹聯亞		男	河　南	三九	女子文理學院文史學系講師	北平東城小牌坊胡同三十號	
孫席珍		男	浙江紹縣	三二	女子文理學院文史學系講師	北平西單報子街六十四號	
章廷謙	矛塵	男	浙江紹縣	三三	女子文理學院文史學系講師	北平後門東不壓橋東胡同十七號	

沈啓无		男	江蘇淮陰	三二	女子文理學院文史學系講師	北平東四八條七十號	
羅庸	膺中	男	江蘇江都	三五	女子文理學院文史學系講師	北平北海公園南門外團城古籟堂	
程萬孚		男	安徽	三二	女子文理學院法文講師	北平六部口三十六號	
傅振倫		男	河北新河	二九	女子文理學院文史學系講師	北平景山西大石作十五號	
馬師儒	雅堂	男	陝西綏德	四六	女子文理學院文史學系講師	北平前外西河沿二〇一號	
蕭璋	仲圭	男	四川三臺	二九	女子文理學院文史學系講師	北平西四兵馬司二十二號	西局八二六
聞在宥		男	江蘇松江	三四	女子文理學院文史學系講師	北平海甸燕京大學	
謝興堯	揖唐	男	四川	二九	女子文理學院文史學系講師	北平北京大學後身納福胡同九號	
黎少川		男	湖北黃陂	三二	女子文理學院黨義講師	北平護國寺街後鐵匠營九號	
張國治		男	福建閩侯	三四	女子文理學院德文講師	北平宣內頭髮胡同二十七號	
蒯淑平		女	安徽合肥	三二	女子文理學院英文學系講師	北平西裱褙胡同十二號	
應誼		女	浙江杭縣	三三	女子文理學院英文學系講師	北平外交部街二十八號	
朱光潛	孟實	男	安徽桐城	三九	女子文理學院英文學系講師	北平後門慈慧殿三號	
吳宓	雨生	男	陝西涇陽	四一	女子文理學院英文學系講師	北平清華大學	
朱君允		女	江蘇		女子文理學院英文學系講師	北平府右街羅圈胡同十六號	

楊　苞	象乾	男	河北大名	三四	女子文理學院經濟學系講師	北平東城弓絃胡同三十號	東局一〇一一
徐輔德	佐良	男	江蘇崑山	三八	女子文理學院經濟學系講師	北平地內太平街十六號	
卓宣來		男	福建閩侯	三〇	女子文理學院經濟學系講師	北平東四十二條王駙馬胡同四號	東局三三三三
陳　佶	橘孫	男	福建閩侯	三三	女子文理學院經濟學系講師	北平西安門外皇城根廿二號	
楊永芳		男	河北安國	二八	女子文理學院數理學系講師	北平景山後大街六號	
傅種孫	仲嘉	男	江西高安	三六	女子文理學院數理學系講師	北平西河沿一八六號	南局一八三五
王仁輔	士樞	男	江蘇崑山	五〇	女子文理學院數理學系講師	北平甘石橋口袋胡同十號	西局六二二
趙　淞	雨秋	男	四川閬中	五一	女子文理學院數理學系講師	北平西城北溝沿揀果廠二號	
胡濬濟	沆東	男	浙江慈谿	五〇	女子文理學院數理學系講師	北平王府井大街小甜水井十號	
楊立奎	據梧	男	安徽懷遠	四八	女子文理學院數理學系講師	北平和外八角琉璃井一號	
朱有宣	仲玉	男	安徽涇縣	三三	女子文理學院化學系講師	北平廠甸師範大學附中	
胡壯猷	愚若	男	江蘇無錫	四九	女子文理學院化學系講師	北平西四小院胡同一號	
蘇薌第		男	河南靈寶	三三	女子文理學院化學系講師	北平歐美同學會	
吳竹修		女	浙江崇德		女子文理學院化學系講師	北平西安門內酒醋局勤良巷乙三號	西局一九五六
王景芝		女	黑龍江嫩江	二九	女子文理學院體育專修科講師	女子文理學院	

鍾 滇 孫		女	廣西南寧	二九	女子文理學院體育專修科講師	女子文理學院
恒 泰	壽山	男	河 北	六四	女子文理學院體育專修科講師	北平北新橋蓓褳坑三十二號
陳 映 璜	仲驤	男	湖北黃陂	五八	女子文理學院體育專修科講師	北平和外東北園九號
李 淑 清		女	北 平	二九	女子文理學院體育專修科講師	北平宣內石駙馬大街師大文學院
陳 越 梅	琴南	女	浙江鄞縣	二六	女子文理學院體育專修科講師	北平海甸燕京大學
李 仲 三		男	河 北	三〇	女子文理學院體育專修科講師	北平師範大學
彭 達 謀		男	湖 南	三三	女子文理學院體育專修科講師	北平師範大學
王 繼 根	裔恒	男	江蘇崇明	四〇	女子文理學院體育專修科講師	北平西城廣寧伯街半截胡同七號
萬 福 恩	沛然	男	河北鹽山	三六	女子文理學院體育專修科講師	北平護國寺街九十六號
熊 樂 忱		男	江西南昌	二七	女子文理學院音樂專修科講師	北平沙灘孟家大院甲九號
張 鵬 翹	友鶴	男	陝西朝邑	四〇	女子文理學院音樂專修科講師	和外前孫公園五號
李 任 公		男	四川瀘縣	三二	女子文理學院音樂專修科講師	北平南小街小雅寶胡同六十五號
孫 百 剛		男	浙江杭縣	三六	女子文理學院日文講師	北平外交部街行政院駐平政務整理委員會
齊 藝		女	河北高陽	二八	女子文理學院法文講師	北平東城大方家胡同十九號
孫 誦 詔	宋若	女	江蘇無錫	五一	女子文理學院國畫講師	北平東四四條一號

倪　亮		女	南　京	三三	女子文理學院家事學講師	北平東四報房胡同五十六號		
程樹德	郁庭	男	福建閩侯	五六	法商學院法律學系講師	北平東太平街六號	西二 一	局八
唐紀翔	嘉甫	男	河北大興	五六	法商學院法律學系講師	北平北新橋石雀胡同九道灣乙五十九號		
邵　勳	禹敷	男	浙江東陽	五〇	法商學院法律學系講師	北平石駙馬大街西諳達營		
陳宗勗	廢棻	男	浙江鄞縣	四七	法商學院法律學系講師	北平東城小甜水井六號		
王家駒	維白	男	江蘇鎮江	五八	法商學院法律學系講師	北平邱祖胡同二十五號	西三 九	局一
徐仲白		男	安徽宣城	四二	法商學院法律學系講師	北平顯靈宮甲七號	西七 七	局六
李宣琛		男	福建建甌	三一	法商學院法律學系講師	北平宣外珠巢街十八號	南二 九	局一 六
吳德潤	曉芝	男	湖南岳陽	四九	法商學院法律學系講師	北平中千章胡同八號	西一 七	局〇
劉宏鈺	筱晴	男	湖南臨澧	五一	法商學院法律學系講師	北平安內利溥營十二號	東三 八 七	局六
張友焜	伯恂	男	湖北鄂城	三六	法商學院法律學系講師	北平和內北新華街二十四號	南一	局五
張躍鸞	叔龍	男	江蘇東台	四二	法商學院法律學系講師	北平頭髮胡同慶餘里丁字二十四號		
邸維周	楨辰	男	河北唐縣	三一	法商學院法律學系講師	北平西單二龍路二十八號　天津河北法商學院		
劉　彥	式南	男	湖　南	五一	法商學院政治學系講師	北平十八半截南半壁街十一號	西六 七	局四
劉侃元		男	湖南臨澧	四一	法商學院政治學系講師	北平十八半截南半壁街十一號	西六 七	局四

許德珩	楚生	男	江西九江	四〇	法商學院政治學系講師	北平遂安伯胡同十四號	
殷體揚		男	浙江平陽	二九	法商學院政治學系講師	北平西什庫東夾道六號	西局二七二九
沈鈞	君逸	男	江蘇青浦	三五	法商學院政治學系講師	北平北新橋報恩寺七號	東局三八二五
盧愛知		男	湖南寶慶	三二	法商學院政治學系講師	北平宣內石駙馬大街一〇三號	
楊暢然	茂脩	男	四川	三一	法商學院政治學系講師	北平南長街南口五十四號	南局一五八一
張佛泉		男	河北	二八	法商學院政治學系講師	天津法租界大公報館	
趙之成	蔚如	男	浙江杭縣	三八	法商學院政治學系講師	北平宣外米市胡同四十六號	南局五〇九五
龍家驤	一飛	男	廣西	三〇	法商學院政治學系講師	北平宣外後青廠二十二號	
張我軍		男	福建南靖	三四	法商學院經濟學系講師	北平西單手帕胡同丙廿五號	西局一六九
徐繩祖	茂先	男	雲南彌渡	三一	法商學院經濟學系講師	北平文昌胡同三十四號	西局六九
蔡可選	旭嵐	男	安徽	三四	法商學院經濟學系講師	北平清華大學	
劉甸忱		男	山東荷澤	三一	法商學院經濟學系講師	北平後門外興化寺街三號	西局一六六八
夏慧文		女	江西新建	三一	法商學院經濟學系講師	北平定府大街二號吳宅轉	西局一三八四
鍾相青		男	湖北漢川	三六	法商學院經濟學系講師	北平石碑胡同花園大院六號	南局一七六四
李子安		男	河北	三八	法商學院經濟學系講師	北平東華門東河沿十四號	

馮壽齡	也秋	男	江蘇江陰	三八	法商學院商學系講師	北平東裱褙胡同甲二號	東局	三〇八三
卜內特	潔泉	男	俄國	五四	法商學院商學系講師	北平台基廠十一號		
列貝林		男	俄國	五〇	法商學院商學系講師	北平德國駐華公使館		
栢烈偉		男	俄國	四八	法商學院商學系講師	北平崇內喜鵲胡同甲四號		
奧斯莫夫		男	俄國	四七	法商學院商學系講師	北平崇內范子平胡同十三號		
瓦錫列夫斯基		男	俄國	四八	法商學院商學系講師	北平奧國駐華公使館		
史匡民		男	安徽桐城	三〇	法商學院商學系講師	北平舊簾子胡同十二號	南局	五五九五
袁學海	涵淵	男	湖南汝城	三八	法商學院商學系講師	北平王府井大街紗帽胡同尚賢公寓廿七號	東局	一九三四
李紹鵬	秋平	男	江蘇儀徵	三〇	法商學院商學系講師	北平皀角房十一號	西局	二〇三三
嚴鏡清	子峯	男	浙江鄞縣	二九	醫學院衛生講師	北平協和醫學院		
吳服市		男	德國		醫學院婦產科講師	北平東交民巷德國醫院	東局	一六六五
章景葆		女	江蘇江寧	三五	醫學院婦產科講師	興隆街二十一號傅宅		
沈王楨	修是	男	浙江海寧	五〇	醫學院耳鼻咽喉科講師	北平絨線胡同五十五號	南局	一九七一
畢華德		男	北平		醫學院眼科講師	東安市場傍黃土岡五號		
周漢藩	勺泉	男	湖南平江	四九	醫學院生物學講師	北平麻狀元胡同二號		

紀雅各		男	德國	五九	醫學院德文講師	北平彰儀門牛街一號		
衛德明		男	德國		醫學院德文講師	遂安伯胡同七號	東局 一三九八	
葛其婉		女	德國	三一	醫學院德文講師	北平東交民巷六國飯店		
艾克		男	德國	三九	醫學院拉丁文講師	北平後門大翔鳳二十一號		
夏循垍	堅仲	男	浙江杭縣	五九	醫學院法文講師	北平騎河樓清華同學會	東局 三八七八	
徐文駿	元長	男	江蘇武進	二九	醫學院黨義講師	北平市黨部	西局 一八二七	
舒聯瑩		男			農學院農藝系講師			
崔步瀛	在洲	男	河北灤縣	四五	農學院農藝系講師	北平北新橋王大人胡同五十三號	東局 二九五五	
亨德		男	美國		農學院農藝系講師	通縣潞河中學		
姚鋆	天沃	男	貴州貴陽	三九	農學院農藝系講師	北平半截胡同福綏里十號	南局 一〇〇一	
林循	伯遵	男	四川富順	三三	農學院林學系講師	北平南溝沿己十二號	南局 一八四五	
張澤熙	豫生	男	江西鄱陽	三九	農學院林學系講師	北平清華大學南院三號		
陳寶鈞	小泉	男	河北天津	三九	農學院林學系講師	北平安內王佐胡同乙一號		
吳家振	家振	男	四川忠縣	三三	農學院農業化學系講師	天津商品檢驗局化驗處		
李光彥	觀博	男	北平	三一	農學院農業化學系講師	北平北柳巷四十六號		

秦	燭桑	燭桑	男	安徽蕪湖	四二	農學院農業經濟學系講師	北平西單武功衛小秤鈎胡同八號	西局一〇六四
李	景漢	景漢	男	北平	三七	農學院農業經濟學系講師	北平北河沿東板橋七號	
陳	菩緣		男	河北安新	三七	農學院農業經濟學系講師	北平華北學院農村指導員養成所	西局二六二
楊	樹森	今吾	男			農學院農業經濟學系講師		
陳	傳	同孫	男			農學院農業經濟學系講師		
饒	用澤	劼民	男	江西南昌	三四	農學院農業經濟學系講師	北平西四北翠花街四號	
夏	康農	康農	男	湖北		農學院農業生物學系講師	北平後門內三柱香一號	
齊	雅堂	凝之	男	河北蠡縣	三四	農學院農業生物學系講師	北平東皇城根五十一號	
金	保赤	少曦	男	江蘇武進	三六	農學院英文講師	北平小六部口二十號	
許	孝炎	伯農	男	湖南	三四	農學院黨義講師	北平西單大柵欄十二號	西局一二二一
王	開治	平軒	男	北平	五六	工學院機械工程學系講師	北平後門內簾子庫十四號	
金	錫如	質彬	男	河北保定	三一	工學院機械工程學系講師	北平西城北溝沿一二六號	
于	桂馨		男	河北高陽	三八	工學院機械工程學系講師	北平北鑼鼓巷四十七號	
王	士倬		男	江蘇無錫	三二	工學院機械工程學系講師	北平清華大學	
韓	作賓	客卿	男	河北豐潤	四二	工學院機械工程學系講師	北平西四帥府胡同十七號	

江善藩	伯屏	男	江蘇吳縣	三六	工學院機械工程學系講師	北平西四宮門口西廊下	
沈宗漢	心誠	男	江蘇太倉	四八	工學院電機工程學系講師	北平西城豆芽胡同三號	西局二五九九
倪俊	孟傑	男	浙江杭縣	四一	工學院電機工程學系講師	北平清華大學	
徐宗偉		男	浙江上虞	三八	工學院電機工程學系講師	北平闢才胡同三號	
文元模	範村	男	貴州貴陽	四四	工學院電機工程學系講師	北平松樹胡同二十二號	
趙祖蔭	肖侯	男	浙江杭縣	三三	工學院電機工程學系講師	北平闢才胡同西口跨車胡同二號	西局一八〇八
于立五		男	山東莒縣	四五	工學院電機工程學系講師	天津法界中國電汽公司	
王勁				男	工學院電機工程學系講師		
朱彭壽				男	工學院電機工程學系講師		
崔玉田	崑圃	男	河北蠡縣	三五	工學院紡織工程學系講師	北平錦什坊街三十九號	
龔明安	靜之	男	河北通縣	三五	工學院紡織工程學系講師	北平東太平街十五號	
王國忠	牧罕	男	河南羅山	三四	工學院紡織工程學系講師	北平騎河樓清華同學會	
周名崇	修士	男	湖南湘潭	四二	工學院應用化學系講師	北平小沙果胡同壽康里三號	
戴啓英	辟疆	男	湖南新田	四一	工學院應用化學系講師	北平西四帥府胡同三十九號	
周維垚	南葆	男	河南商城	四〇	工學院應用化學系講師	天津中國油漆公司	

李仙舟		男	河北高陽	三四	工學院應用化學系講師	北平什錦花園職業學校	東局 八四二		
余澤蘭	蘭園	男	福建閩侯	四二	工學院應用化學系講師	北平西城八寶坑十一號			
辛裕貞	少辰	男	河北涿縣	三八	工學院應用化學系講師	北平崇外奮章大院十五號			
鄭文華	尚夐	男	福建長汀	三七	工學院講師	北平西城大覺胡同十二號			
焦增銘	自嚴	男	河北東鹿	四二	工學院圖書講師	北平闢才胡同甲八十四號			
馬宗鄰	竟荃	男	遼寧開原	五一	工學院國文講師	北平西直門宗帽胡同八號			
張鴻來	少元	男	河北天津	五一	工學院國文講師	北平師大附中南校	南局 七號		
鄧梅羹	耀東	男	湖南衡陽	三八	工學院黨義講師	北平孟端胡同十五號			
毛恩旭	耀東	男	河北	四八	工學院德文講師	北平西城武衣庫			
林天樞	夢觀	男	四川	三六	經濟學講師	北平中毛家灣三十六號	西局 一〇九	女子，法商學院合聘	
卓定謀	君庸	男	福建閩侯	五二	經濟學講師	北平東四十二條王駙馬胡同四號	東局 三三三三	女子，法商學院合聘	
郁士元	維民	男	江蘇鹽城	三六	機械，農化系講師	北平文治中學		農，工學院合聘	
保君建	旣星	男	江蘇南通	三九	經濟學英文講師	北平王府井大街大阮府胡同一號		醫，工學院合聘	
張佩瑚	稷臣	男	江蘇江都	三八	物理學講師	北平崇內船板胡同匯文學校		女子，醫學院合聘	
張友燿	仲直	男	湖北鄂城	三六	日文講師	北平府右街興平巷六號	西局 二一〇	法商，農學院合聘	

陸建勳		男	河北宛平	三一	德文講師	北平西四馬市大街二號	西局九四	女子，法商，農學院合聘
黃傳霖	濟國	男	江西宜黃	四二	日文，體育講師	北平香爐營頭條撫州會館	南局四七八三	女子，醫學院合聘
趙學海	師軾	男	江蘇無錫	三八	化學講師	北平西華門內酒醋局十一號	西局一六八九	女子，工學院合聘
潘淵	企莘	男	浙江紹縣	三八	心理學講師	北平陟山門大街三號		女子，醫學院合聘
劉興漢	雲秋	男	湖南	二六	法商學院軍訓教官	法商學院第三院	西局一一五一	
彭傳熙		男			醫學院軍訓教官			
歐陽興楮	因模	男	湖南資興	三〇	農學院軍訓教官	農學院		
彭振寰		男	湖南湘鄉	三一	工學院軍訓教官	北平西城揀果廠二十五號		
龍哲三		男	四川	二八	醫學院衛生科醫師	北平西單北大街一三二號	西局八二三	
王世霖	雨林	男	浙江衢縣	二八	醫學院衛生科技士	北平西城太僕寺街烟筒胡同二號		
余貽倬	叔翹	男	湖北利川	三八	農學院農場技士	北平西城南寬街六號		
周恒倖	恒偉	男	湖南安鄉	三〇	農學院農場技士	農學院		
熊德普	沛如	男	河南正陽	二九	農學院林場技士	農學院		
范庚圭	星來	男	浙江杭縣	四一	農學院林場技士	北平東單西裱褙胡同于公祠		
黃金鰲		男	安徽合肥		工學院體育導師	工學院		

韓培厚		女	河北大興	二九	女子文理學院文史學系助教	北平打磨廠五號	
楊淑平		女	黑龍江龍江	二九	女子文理學院經濟學系助教	女子文理學院	
王明善		女	安徽歙縣	三四	女子文理學院數理學系助教	女子文理學院	
齊植朶		女	河北天津	二六	女子文理學院數理學系助教	女子文理學院	
趙文淑		女	安徽鳳陽	二九	女子文理學院數理學系助教	女子文理學院	
楊若愚		女	廣東潮安	二八	女子文理學院化學系助教	女子文理學院	
周元懿		女	安徽恆寧	三一	女子文理學院化學系助教	北平西城屯絹胡同十六號	
潘君璧		女	黑龍江嫩江	二八	女子文理學院音樂專修科助教	北平西城大六部口三十號	
鄭昭岱		女	湖南瀏陽	二六	女子文理學院音樂專修科助教	北平西城大六部口三十號	
廖書筠		女	四川華陽	三〇	女子文理學院音樂專修科助教	北平西城大六部口三十號	
楊筱蓮		女	山西臨縣	三一	女子文理學院音樂專修科助教	女子文理學院	
吳宗武		女	安徽桐城	二七	女子文理學院體育專修科助教	女子文理學院	
曹安和		女	江蘇無錫	三〇	女子文理學院音樂專修科助教	女子文理學院	
康倫先	正午	男	湖北恩施	三一	法商學院助教	北平後門內黃化門碾兒胡同四九號	留學中
劉鈞	澤膏	男	四川安岳	三二	法商學院助教		留學中

曾醒民		男	湖南湘鄉	三〇	法商學院軍訓助教	法商學院第三院		
鹿鴻逵	漸九	男	山東安邱	三八	醫學院葯物學助教	北平興勝寺二號		
劉治漢	子傑	男	山西右玉	三〇	醫學院生物化學助教	後生公園醫學院		
龍秀章	景文	男	吉林雙陽	三二	醫學院衛生助教兼院醫	北平西城太僕寺街四十二號		
黃萬傑		男	浙江樂清	三三	醫學院衛生科助教	北平闢才胡同二條八號		
梁濂	伯周	男	山西崞縣	二九	醫學院衛生科助教	北平西河沿後鐵廠一六七號傍門		
楊作華	漢傑	男	河北豐潤	二六	醫學院病理學助教	北平西斜街宏廟三十三號	借用西局二七三	
劉志明		男	貴州貴陽	二七	醫學院內科醫員	北平李閣老胡同武陵飯店		
翟之英	千子	男	山西定襄	三〇	醫學院外科醫員	背陰胡同附屬醫院		
周克旭	震東	男	山東安邱	二七	醫學院外科醫員	北平宣內後王公廠八號		
林子揚	振聲	男	浙江紹縣	三四	醫學院皮膚花柳科醫員	北平西河沿一八八號	南局三六五五	留學中
魏建宏	建宏	男	湖南衡陽	二九	醫學院外科醫員	北平李閣老胡同十三號	西局六六七	
董天嵓	羽俠	男	吉林長春	三三	醫學院婦產科醫員	北平西華門外皇城根十四號		
徐鶴泉	九鳴	男	安徽桐城	三一	醫學院婦產科醫員	北平南長街東河沿二號		
安儒	伯倫	男	河北曲陽	二八	醫學院小兒科醫員	背陰胡同附屬醫院		

厲	禹 華	聲聞	女	浙江杭縣	二五	醫學院小兒科醫員	背陰胡同附屬醫院	
劉	英 範	楷民	男	河北南宮	三四	醫學院皮膚花柳科醫員	北平西單橫二條二十一號	
陳	厚 嘉	禮之	男	江西贛縣	三七	醫學院皮膚花柳科醫員	北平宣內溫家街甲二號	西六 局七
吳	祥 驊	強華	男	浙江嘉興	二八	醫學院耳鼻咽喉科醫員	北平隆福寺孫家坑十七號	
郭	丕 權	時中	男	山西忻縣	二八	醫學院耳鼻咽喉科醫員	背陰胡同附屬醫院	
王	恩 注	冠農	男	山東安邱	三二	醫學院眼科醫員	北平西城後王公廠甲八號	
麻	建 勳	鎭遠	男	河北深縣	三一	醫學院眼科醫員	北平闢才胡同集賢飯店	西 局一〇〇六
劉	淦	嘉琛	男	山西黎城	二八	醫學院理療科醫員	北平東斜街佩珍公寓	
康	錫 恩	榮綬	男	河北寧晋	四三	醫學院解剖助教	北平宣內手帕胡同四十三號	
劉	其 端	式潭	男	河北南宮	二九	醫學院解剖助教	醫學院第二分院	
李	茂 之	仲琅	男	河北定縣	三〇	醫學院生理學助教	後生公園醫學院	
賈	國 藩	止塵	男	遼寧開原	二九	醫學院生理學助教	北平琉璃廠國門關二十號	
毛	鴻 志	搏風	男	江西廣豐	三五	醫學院病理學助教	後生公園醫學院	
郭	光 庭	金厂	男	河北大名	三九	醫學院微生物學助教	北平闢才胡同十二號	
楊	其 昌	相初	男	山東臨清	三二	醫學院耳鼻咽喉科助教	北平榆錢胡同十號	留學中

鮑鑑衡	佐樞	男	浙江金華	三五	醫學院微生物學助教	醫學院			留學中
葛秉仁	啓東	男	河北順義	三三	醫學院外科助教	醫學院附屬醫院			留學中
陳天啓	愷元	男	安徽合肥	三六	醫學院葯物學助教	北平李鐵拐斜街甲七十四號			留學中
安民	士儉	男	河北寧津	二九	農學院軍訓助教	農學院			
張文曦	曉崖	男	四川敘永	二七	農學院農藝系助教	農學院			
陳蘭田	秀夫	男	遼寧鐵嶺	二六	農學院農藝系助教	農學院			
王育才		男	四川內江	二五	農學院農藝系助教	農學院			
白垛	幼亭	男	河北通縣	四一	農學院林學系助教	北平李鉄拐斜街裕源酒店	南局	六四九	
凌珍	撫元	男	安徽懷遠	二七	農學院林學系助教	北平西四小醬坊胡同十八號	西局	一七八一	
江福利	秋白	男	安徽懷寧	二五	農學院林學系助教	農學院			
羅登義	紹元	男	貴州貴陽	二六	農學院農業化學系助教	農學院			
劉守初	守初	男	湖南新化	二六	農學院農業化學系助教	農學院			
陳朝玉	潤山	男	河南鄧縣	三二	農學院農業化學系助教				留學中
季士儼	若思	男	安徽鳳陽	三〇	農學院農業生物學系助教	農學院			
楊汝南	燮君	男	貴州錦屏	二八	農學院農業經濟學系助教	農學院			

李與齡	夢九	男	河北天津	二五	工學院機械工程學系助教	工學院	
曲延壽	景彭	男	山東黃縣	二六	工學院機械工程學系助教	工學院	
孫順理		男	廣東中山	二三	工學院機械工程學系助教	工學院	
李耀滋		男	福建閩侯	二三	工學院機械工程學系助教	工學院	
王經遠		男	河北新城	三〇	工學院電機工程學系助教	北平西直門半壁街二號	
余艮甫		男	河南商城	三一	工學院電機工程學系助教	北平火神廟十三號	
孟桂香	挹清	男	河北香河	三一	工學院電機工程學系助教	工學院	
王欽仁	敬甫	男	山東卽墨	二八	工學院電機工程學系助教	工學院	
柴景旭	曙芳	男	浙江紹興	三〇	工學院應用化學系助教	北平崇外奮章大院八號	局二分三南七
潘津生		女	江蘇無錫	二六	工學院應用化學系助教	北平西城翊教寺十九號	
方文龍	雲從	男	河南唐河	二九	工學院應用化學系助教	工學院	
董謨芳		女	安徽懷寧	二四	工學院應用化學系助教	工學院	
劉相榮	向榮	男	河北宛平	三三	工學院應用化學系助教	北平鼓樓東大街一〇三號	局六東一三五
王　濬	濬川	男	江西新建	二九	工學院數理學助教	工學院	
龍起鳳	月波	男	湖南來陽	二五	工學院軍訓助教	工學院	

蔣風之		男	江蘇宜興	二五	女子文理學院音樂專修科導師	北平東單象鼻子前坑八號		
陶　筠		男	江西南昌	二五	女子文理學院音樂專修科導師	北平前外長巷下頭條南昌縣館		
王文麟	選武	男	河北寧津	三九	法商學院體育導師	北平武定侯小盈胡同三號		
曹　育	益之	男	河北固安	二七	法商學院體育導師	北平西鐵匠胡同		
高克興	子明	男	山東德平	六五	法商學院國技導師	北平舊簾子胡同三號		
金　岩	曉峯	男	河北安國	三二	農學院體育導師	北平太僕寺街新建胡同一號		
李劍華		男	北　平	四五	工學院國術導師	北平海甸軍機處三號		
孟玉崑	仲珊	男	天　津	三〇	體育導師	北平華北學院		法商，工學院合聘
趙　銓	鑫州	男	河北順義	五七	國術指導員	北平北鑼鼓巷粥舖胡同七號		醫，農學院合聘
陶　良	吉甫	男	浙江杭縣	四五	校長辦公處教務組主任	北平虎坊橋大街杭州會館	借用南局一八八九	
呂介民	介民	男	浙江紹縣	三九	校長辦公處事務組主任	北平東單馬家廟二十號	東局三六二〇	
周澤長	恩久	男	湖北沔陽	四四	本校畢業生職業介紹部主任	北平宣內國會街二十五號		
祁堯煥	仲文	男	河北大興	三六	女子文理學院註册課主任	北平齊化門內北小街南弓匠營二十一號		
徐世度	蘇甘	男	浙江紹縣	三一	女子文理學院文書課代理主任	女子文理學院		
劉北茂		男	江蘇江陰	三一	女子文理學院會計課主任	女子文理學院		英文講師

高建藩	耀堂	男	江西都昌	四五	女子文理學院庶務課主任	北平西城小沙果胡同四號	
張景卿		女	四川岳池	三一	女子文理學院齋務課主任	北平西城小沙果胡同四號	音樂專修科講師
王清晨	子勤	男	河北安平	三八	法商學院註册課主任	北平地安門外皇城根六十二號	
童國垣		男	上海市	三八	法商學院會計課主任	法商學院第一院	
白鼎新	開銘	男	原籍廣西寄籍廣州	二七	法商學院庶務課主任	法商學院第一院	
閔才純	錫予	男	湖北應山	三一	法商學院齋務課主任	北平國會街三十二號	
熊其儁	敏伯	男	貴州貴陽	三五	法商學院圖書課主任	北平西城錦什坊街機織衛二十二號	
吳光黼	綏丞	男	浙江杭縣	五五	醫學院註册課主任	北平宣外椿樹下頭條四號	
汪　錚	鐵英	男	湖北武昌	四九	醫學院文書課主任	北平北安里一號	
姚　均	佛同	男	安徽桐城	二七	醫學院會計課主任	北平西單闢才胡同四條一號	
石裔唐		男	湖北武昌	四一	醫學院庶務課主任	北平西單闢才胡同十一號	西局一九九二
文興炳	興炳	男	河北邢台	二四	醫學院齋務課代理主任	北平宣外教場四條五號	借用南局三六三〇
朱其輝	內光	男	浙江山陰	五十	醫學院附屬醫院院長	北平西單北大街一百三十二號	
劉宗蘊	弗心	男	河北饒陽	二七	醫學院附屬醫院事務主任	北平闢才頭條五號	
周隆高	子棟	男	山西定襄	三二	醫學院附屬醫院院醫主任	北平背陰胡同附屬醫院	西局一九四〇

紀	緒	杰三	男	江西廣豐	四二	醫學院附屬醫院藥局主任	北平北溝沿五十三號	西局二五五五
朱	延	錄	震晴	男	江蘇寶應	三八	農學院註册課主任	北平西直門內南小街安成胡同二號	西局二二三一
徐	承	鎔	陶齋	男	貴州銅仁	四〇	農學院文書課主任	北平白塔寺後身火神廟甲五號	
李	綏	垣		男	四川鄧都	三九	農學院會計課主任	北平北河沿二十八號	東局七七四
何	養	苞	竹如	男	湖南安鄉	三三	農學院庶務課主任	農學院	
楊	澹	如		男	浙江衢縣	五三	工學院文書課主任	工學院	
牟		謨	贊禹	男	浙江黃巖	三五	工學院會計課主任	北平東城史家胡同四十九號	東局四三八二
張	延	祖	接武	男	河北威縣		工學院庶務主任	工學院	
譚	孔	新	葦杭	男	廣東台山	四三	工學院齋務課主任	北平西城武王侯甲三十號	
陳	崢	宇	哲航	男	天津市	三六	工學院圖書課主任	北平西鐵匠胡同二十九號	

在校學生姓名錄

女子文理學院

文科一年級

姓名	性別	年歲	籍貫	通訊地址
傅君璞	女	二一	湖南湘鄉	湘鄉婁府丁家埠
崔華玉	女	二〇	遼寧瀋陽	北平德內高廟十號
程季瓏	女	二一	安徽歙縣	歙縣西溪南
陳有璉	女	二二	湖北荆門	上海施高塔路底祥德路新村里八號
許慕貞	女	一九	河北薊縣	北平交道口秦老胡同二號
曾德華	女	二三	四川富順	四川自流井阮家大文堡恒泩井
唐啓南	女	二二	湖南瀏陽	北平四西太平倉平安里十四號
漆承懿	女	二〇	江西宜豐	南昌高家井十一號
衛畹湘	女	二一	廣東台山	北平小草廠一號
劉靈子	女	二〇	河北鉅鹿	北平黃化門十八號
蕭曰康	女	二二	湖南乾城	乾城新正街
南映姮	女	二三	山西寧武	太原袁家巷卅四號
歐陽明璽	女	二一	江西豐城	北平宣外保安寺街豐城新館
畢慶璉	女	二二	江蘇江都	上海金神父路花園坊六九號
廖琦珍	女	二二	四川巴縣	巴縣重慶小梓子藍家巷七十八號
王蕙蘭	女	一九	山東黃縣	青島福建路公義順王濟生
李玉麟	女	二二	遼寧通遼	北平安內方家胡同馬園三號
郭立誠	女	二一	河北武清	北平西四小拐棒胡同二十二號
盧紹祖	女	二〇	貴州銅仁	北平西城石板房二條一號
劉廷芳	女	二一	河北大名	大明道前街
董安眞	女	二二	江蘇吳縣	蘇州城內楚春巷十號
陳傳惠	女	二〇	山東滕縣	濟南南關券門巷十號
吳漱芝	女	二一	河北正定	正定城內西大街
范亞維	女	一九	湖北黃陂	北平前老萊街甲五號
袁保民	女	二二	湖北漢陽	漢口長堤街一二八四號
李在淑	女	二五	河南汲縣	汲縣橋北西街路南
余瑞芝	女	二〇	湖南長沙	長沙聽橘園九號
粟顯華	女	二〇	湖南長沙	長沙青石橋三七號
段若青	女	二〇	湖南長沙	長沙南門外吉祥菴巷七號
馬從斌	女	二〇	廣東潮陽	暹羅曼谷萬望街和創金店
何治賢	女	二二	貴州貴陽	貴陽中山路一二號
蘇鏸鈴	女	二二	廣東南海	北平西交民巷廣發源
范秉如	女	二一	甘肅靖遠	
齊祖評	女	二三	吉林伊通	北平東城大佛寺五號
閔寧	女	二一	四川成都	北平宣外儲庫營五號
楊紫珊	女	一九	河南方城	方城馬神廟街
何玉貞	女	二二	吉林永吉	吉林福綏門外何宅
王贊粟	女	二〇	吉林雙城	北平南池子飛龍橋七號
何點萍	女	二二	廣西荔浦	廣西荔浦永興冀房

李家珍 女 二二 寧夏平羅(旁聽生)

理科一年級

唐義慧 女 二一 湖北武昌 武昌保安門外玉皇閣二三號
張慕雲 女 二二 山東高密 高密東關日省居
傅靜君 女 二二 河北沔陽 武昌都府堤一〇六號
薄蘭萃 女 二二 山西定襄 太原萬壽宮三號
朱秀英 女 二二 江蘇嘉定 嘉定東門
趙鴻佑 女 二四 東北靈壽 靈壽東關增忠永
周佩珍 女 二〇 江蘇吳縣 北平前外觀音寺精益眼鏡公司
史明俊 女 二一 湖北安陸 漢口江岸車站後四號
盛　如 女 一九 江蘇儀徵 儀徵天寧寺街六號
吳志育 女 二〇 浙江崇德 北平東單後椅子胡同三號
彭冬雪 女 二一 四川開縣 開縣中和場
孫媛貞 女 二〇 四川開江 青島福山路二十號
韓漱芳 女 一八 河北河間 北平府右街椅子胡同三號
徐應湘 女 一九 江蘇常熟 崑山東唐市
郁　蕖 女 二〇 江蘇武進 常州中玉帶橋
程先安 女 二〇 浙江寧海 寧海市門巷程宅
陳佩璋 女 二一 北平市 北平崇外河泊廠五號
朱秀玲 女 一九 山東臨沂 臨沂南關大街
居詠宜 女 二二 浙江平湖 北平東單水磨胡同三十一號
趙淑貞 女 二一 雲南峨山 昆明市景虹街里仁巷三號
王曼慶 女 二〇 河北定縣 定縣清風店天義成交
鄧傳英 女 一九 湖北鍾祥 鍾祥榨坊巷八號
王麗如 女 二二 遼寧新民 遼寧大東關水波箕胡同四六號
葛　琳 女 二〇 山東日照 濟南司里街五六號
梁　琚 女 二一 福建閩侯 北平後王公廠圓宏寺二號
谷孝如 女 二三 浙江紹興 天津英界聚福里卅號
陳秉璋 女 一八 北平市 北平西河沿一百七十號
紀清濂 女 一九 黑龍江龍江 黑龍江惠民胡同三號
黃淑麟 女 二二 山東寧陽 泰安西施家胡同一號
路桂未 女 二二 河北南宮 南宮石佛寺王家莊

文史學系二年級

李鳳英 女 二三 河南汲縣 汲縣城內後曹營七號
張晉媛 女 二一 山西垣曲 太原府北膳所二號
王啓鑛 女 二一 浙江臨海 北平中南海西八所六十六號
王遵禮 女 二六 江西南昌 南昌順直會館前街五十七號
董乃貞 女 二三 察哈爾懷來 懷來縣南七里橋
鄭　楨 女 二一 廣東中山 北平西單西斜街十六號
雷彬如 女 二三 陝西渭南 渭南西關公義和行收轉
李瑞綺 女 二三 河北宛平 北平西單小秤鈎胡同六號
黃伯媛 女 二〇 廣東普寧 北平前外延壽寺街百號
伍玉賢 女 二二 江蘇武進 常州菱浦巷十六號
湯汝媛 女 二六 雲南昆明 北平大阮府胡同七號
李子筠 女 二四 吉林阿城 北平齊內北小街十五號
耿　競 女 二三 湖南長沙 北平東四七條六號
姚先瓊 女 二一 四川瀘縣 瀘縣小市中碼頭姚院
姚瑾玉 女 二六 河北南宮 南宮東關
馬樹芳 女 二六 遼寧本溪 遼寧本溪縣西街廣興堂
惠國芳 女 二六 雲南宣威 昆明文廟東巷五十四號

文史學系甲二年級

李	曰 珩	女	二八	江蘇宿遷 北平後海北河沿十號
馬	昭 明	女	二四	陝西綏德 北平西河沿二〇一號
王	敏 素	女	二三	江蘇上海 北平東單鈴鐺胡同十五號
王	琳 卿	女	二七	河北文安 北寧路古冶趙各莊礦務局
石	素 眞	女	二一	河南偃師 偃師城內孫家灣
黃	佩	女	二五	河北安次 安次調何頭鎮
許	清 昭	女	二二	江蘇無錫 北平什刹海後海北河沿十二號
李	景 昭	女	二六	河北肥鄉 南京大石橋二十五號
王	堃 德	女	二七	貴州貴陽 貴陽文筆街五號
高	舍 梓	女	二六	陝西榆林 北平宣外前青廠二十四號

英文學系二年級

周	自 德	女	二二	安徽霍邱 安慶崇聖里二號
陸	欽 義	女	二二	江蘇吳縣 北平西褡褳胡同三十號
李	玉 潤	女	二一	遼寧鐵嶺 遼寧大西關月窗胡同一八二號
林	聖 觀	女	二二	福建閩侯 北平東四五條後坑二十三號
劉	國 英	女	二一	北 平 市 上海北四川路郵政總局
于	大 珊	女	一九	江蘇金壇 山西省太原東羊市三十一號福生醫院
陸	欽 仁	女	二四	江蘇吳縣 北平西褡褳胡同三十號
周	元 玉	女	二四	廣西平樂 荔浦縣栗木圩普生藥房
閻	希 孟	女	二二	吉林永吉 北平東四瓦岔胡同三十八號
白	順 義	女	二一	河北通縣 北平宣外校場五條十三號
董	巽	女	二四	江西餘江 餘江城內新洞門
林	君 亞	女	二二	福建閩侯 北平石駙馬大街林葆駱醫院
段	九 青	女	二五	江西南昌 南昌戍子牌三十八號
周	自 德	女	二三	山東單縣 北平弘通觀四號
黃	仲 玉	女	二〇	廣東普寧 北平前外延壽寺街一百號
徐	恩 婧	女	二二	北 平 市 北平西安門內天慶宮十五號
朱	崇 慶	女	二二	河北天津 北平東四五條鉄匠營十一號
徐	鳳 愛	女	二三	廣東蕉嶺 焦嶺徐大華布店

英文學系甲二年級

程	淑 媛	女	二二	山東萊陽 大連常盤町二十三番地
楊	天 棻	女	二二	河北天津 北平東單象鼻子中坑二十六號

經濟學系二年級

馬	采 蓮	女	二三	察哈爾懷安 平綏路柴溝堡北街萬和玉轉
柯	富 惠	女	二二	河北宛平 北平西單皮庫胡同三七號
王	振 彤	女	二二	河北深澤 深澤南關濟和堂
朱	詩 鐘	女	二三	安徽涇縣 北平北新橋茯梗胡同五號
趙	寶 玉	女	二四	雲南昆明 雲南昆明迎恩街雙龍巷二號
李	新 倫	女	二一	廣東東莞 北平東城北門倉二十號
吳	秀 菁	女	二三	福建閩侯 北平東堂子胡同十二號
蘇	琛 懿	女	二〇	河北宛平 北平西單前英子胡同六號
劉	紹 筠	女	二三	遼寧錦縣 北平東四十一條六十九號
武	紹 禹	女	二一	河北永清 北平宣外上斜街五一號
李	荃 華	女	二二	河北無極 河北新樂縣郜鄚鎮萬福堂
翟	堯 臣	女	二二	吉林雙城 北平東四二條二九號
張	蘭 蓀	女	二三	湖北襄陽 北平前內法憲胡同二號
李	淑 貞	女	二四	四川酆都 北平沙灘北河沿二十八號
王	淑 鈺	女	二三	遼寧瀋陽 本校女子文理學院
范	恂	女	二三	江西豐城 豐城范復盛

曹玉玲 女 二一 遼寧瀋陽 遼寧大北門禮拱北半街十二號
鄭蘿茜 女 二〇 廣東中山 北平東華門南夾道十四號
呂樂箴 女 二五 浙江孝豐 孝豐南門外
張肖霞 女 二一 安徽廬江 阜陽精忠街七十七號
劉宗怡 女 二三 河南林縣 北平迺茲府十四號

經濟學系甲二年級

袁芷芬 女 二三 雲南石屏 雲南府景星街一二一號
周志悲 女 二三 湖北漢陽 漢口特三區智民里十三號

哲學教育學系二年級 （轉入國立北平師範大學借讀）

孫以瑾 女 二三 安徽壽縣 壽縣南街
周啓潤 女 二二 河北涿縣 涿縣城內彰善胡同二號
張惠宜 女 二一 河南澠池 河南澠池

哲學教育學系甲二年級（轉入國立北京大學借讀）

丁敬貞 女 二五 貴州貴定 貴定東街

數理學系二年級

胡鳴福 女 二五 山東惠民 惠民城內胡家街
徐書賢 女 二三 遼寧瀋陽 遼寧大南關燒鍋胡同六八號
高志遠 女 二一 廣西平樂 平樂文昌街垂裕堂
徐　勤 女 二三 湖南常德 北平西城南沈篦子胡同十二號
江珪保 女 二二 廣東花縣 北平宣外大街四四號
張少華 女 二一 陝西榆林 榆林水凸凹下巷一號
關顯華 女 二一 廣東番禺 北平西單臥佛寺街十五號
沈伯玉 女 二三 河北滄縣 滄縣神門口西河沿
丁淑賢 女 二三 吉林伊通 伊通縣赫爾蘇

蔣　珍 女 二二 廣西全縣 全縣集賢堂
張遵彥 女 二一 河北南皮 北平西城邱祖胡同十六號
王士芬 女 二五 江西南昌 南京四條巷仁孝里十六號

數理學系甲二年級

祝總蘭 女 二一 江蘇吳縣 北平東四十一條三十四號
趙　萼 女 二四 雲南昆明 昆明如意巷

化學系二年級

秦元貞 女 二二 山東安邱 濰縣北門裡大街寶忠堂
李　瑩 女 二二 遼寧錦縣 北平東四十一條六十九號
李素華 女 一九 河南項城 北平宣外後河沿十六號
丁　眞 女 二五 浙江孝豐 孝豐南門外半濟藥房內交
劉宗綺 女 二三 河北饒陽 北平西城闢才頭條五號
楊裕箴 女 二〇 湖北宜昌 北平南鑼鼓巷內福祥寺一號
謝佩英 女 二三 貴州貴陽 貴陽禹門路五三號

舊體育學系甲二年級

劉從德 女 二二 貴州興義 貴州興義下五屯
湯德珍 女 二三 貴州廣順 貴陽禹門路八六號

舊音樂學系二年級

楊淑範 女 二一 黑龍江龍江 龍省北關西一道街福家胡同二號
紀　濬 女 二三 河北獻縣 滄縣西崔爾莊轉許家村
金琪端 女 二三 四川金堂 成都少城西勝街二十四號
宋淑賢 女 二三 河南滑縣 汲縣後號街
羅憲君 女 二一 廣東南海 北平宣內什家戶六號
言　瑄 女 二五 湖南湘潭 北平西城前泥窪三號
趙秀琴 女 二一 吉林吉林 北平東四北南吉祥胡同七號

舊音樂學系甲二年級

夏　鈞 女 二二 浙江桐鄉 北平大石作三十八號
陳君琬 女 二二 廣東東莞 北平上斜街東莞新館

體育專修科一年級（在文科聽講）

蔣毓琛 女 二一 遼寧錦縣 北平宣外椿樹下三條二號
盧春華 女 二三 河北宛平 平漢路江岸材料廠盧佑臣 轉
徐淑愼 女 二一 山東諸城 北平和內舊簾子胡同甲一一號

體育專修科二年級

樊慧英 女 二三 浙江杭縣 綏遠薩縣民生渠水利公會
何世瑾 女 二〇 安徽懷寧 北平後門鼓樓西新開路八號
沈崇寄 女 二三 江蘇江寧 北平北長街二號
哈慶慈 女 二〇 湖北漢陽 北平後圓恩寺十號
曹壽蘭 女 二〇 山東惠民 北平舊刑部街五九號
李宗琦 女 二〇 四川秀山 北平太僕寺街內新建胡同甲二號
歐陽瑾 女 二一 貴州黔西 北平和內西松樹胡同二八號

丁琤琤 女 二〇 浙江吳興 北平和內北小拴馬椿五號

音樂專修科先修科一年級

周慶寧 女 二一 北平市 天津義界義奧交界馬路二二號
汪麗君 女 二一 安徽休寧 漢口十一區坤厚里六一號
方秀卿 女 二〇 廣東普寧 北平宣外方壺齋五號
陸欽信 女 一七 江蘇吳縣 北平西褲褡胡同三號
袁慧焉 女 一八 浙江桐廬 江蘇松江益智書局
韓德常 女 二〇 河北天津 北平宣外南柳巷二五號

音樂專修科先修班二年級

熊賢琳 女 二三 江西南昌 黑龍江省城北大街三十一號
李若芝 女 一八 湖南漢壽 漢壽東門外四號
李伯琴 女 二三 河北大興 北平崇外奮章大院七號
王次蘭 女 二一 河北大興 北平北城雨兒胡同二四號
楊愼箴 女 一九 湖北宜昌 北平地安門外福祥寺一號
柯富蓉 女 二二 山東膠縣 北平西城皮庫胡同三十七號
杜蔭芝 女 二一 陝西榆林 榆林萬佛樓下巷

法　商　學　院

法律學系一年級

王承廉 男 一九 河北新城 北平西城翠花橫街九號
吳家駒 男 二三 山西天鎮 天鎮南街樓房院
周國馨 男 二　 河北玉田 玉田林南倉天成利交
瞿強立 男 二三 湖南長沙 北平東四前拐棒胡同一七號
李維新 男 二二 山西崞縣 崞縣南關莊集和生轉
裴維先 男 二三 河南延津 延津福德祥交

劉錫琰 男 二二 山東泰安 泰安東門裏
孔繁泰 男 二三 河北玉田 玉田鴉鴻橋會泉堂交
劉紹文 男 二二 河北任縣 任縣辛店橋萬記
楊景熇 男 二三 江蘇吳錫 北平西城高華里五十三號
許會來 男 二二 河北高陽 高陽隆慶和交
車希賢 男 二六 山西太谷 太谷縣南關外西昭鄉正街四一號
尹文寬 男 二〇 四川樂山 北平前內高碑胡同三九號

張	書 誓	男	二四	河北邢台	邢台南關羊市道祥記同轉運貨棧轉
周	廷 璧	男	二二	河北任邱	任邱城西北漕口村
周	芝 雨	男	二二	湖南長沙	長沙湘春路羅湘里三號

法律學系二年級

蔡	肇 鍾	男	二二	浙江瑞安	瑞安大沙堤
劉	兆 增	男	三二	察哈爾蔚縣	蔚縣城內牛衢衣鋪轉石橋北劉宅
宣	巽 東	男	二一	江蘇東台	東台牌樓巷
王	毓 清	男	二二	河南修武	天津日界春日街三二號
李	裕 華	男	二一	湖南平江	長沙南門外樟樹園一一號
王	心 秀	男	二三	河北冀縣	天津侯家後前街信記香皂廠
丁	元 生	男	二四	安徽廬江	蕪湖無爲陶家巷
傅	金 安	男	二三	山東泰安	山東泰安城內關帝廟街七號
白	世 純	男	二四	河北密雲	北平西城南溝沿新華公寓
李	錫 忠	男	二三	山東招遠	招遠福興永轉台上村
趙	秉 德	男	二四	河北安次	安次城內復有德
馬	世 臨	男	二三	湖北棗陽	北平按院胡同二十八號
徐	守 禮	男	二四	江蘇江陰	無錫后滕大新鎮
張	孝 忱	男	二五	山東德縣	德縣城內二郎廟西路南
効	展	男	二二	河南舞陽	舞陽縣上灣河店
劉	業 晉	男	二二	湖南長沙	長沙福壽橋杉木皮屋
張	憲 昌	男	一九	廣東番禺	北平宣內苦水井四號
關	毓 芬	女	二三	浙江杭縣	北平軍分會關根芹收轉
吳	防	男	二二	安徽桐城	北平地安門外簑衣胡同七號
董	祚 楷	男	二三	安徽繁昌	繁昌天春漕坊
陳	殿 廷	男	二四	遼寧遼陽	遼陽城內陳家胡同
王	紹 先	男	二四	河北清苑	保定城東東焦家莊
李	漢 身	男	二四	湖南澧縣	澧縣津市鼎孚內
鄭	翼 承	男	二三	湖南澧縣	澧縣城內報恩寺街
張	仲 浦	男	二五	江西餘干	餘干江家埠恒升號轉翅口村
賀	成 章	男	二五	湖南耒陽	耒陽新市橫街協和昌號
張	增 智	女	二六	雲南昆明	雲南雲津菜市一六號
王	壽 恒	男	二八	蒙古	秦皇島北乾溝鎮北喇嘛洞郵局轉必立營子村義慶堂
韓	景 愈	男	二三	河南武安	武安上白石村
張	國 棟	男	二三	河北大興	北平鼓樓西大街一五號
孫	高 桂	男	二五	山東濟寧	濟寧剪子股街九號
郎	蕙 南	男	二一	山西代縣	代縣富村
張	仲 實	男	二三	江蘇沛縣	沛縣全泰明轉
熊	介 眉	男	二四	湖北黃安	北平大佛寺東街甲一號
李	誌 紳	女	二六	山東肥城	山東肥城中山街
吳	元 壎	男	二七	江蘇蕭縣	江蘇蕭縣穆集
陳	思 國	男	二二	江西臨川	臨川唐古街一六號
田	子 敏	男	二三	山東萊陽	萊陽馬連莊郵局轉田家村

法律學系三年級

陸	鼎 祥	男	二二	浙江蕭山	北平洋溢胡同一六號
岳	祺 桐	男	二三	河北大興	北平東城大佛寺西街一三號
陳	永 豁	男	二七	熱河朝陽	熱河朝陽羊山小學校
趙	佩 璽	男	二四	山西祁縣	山西祁縣梁村
楊	蔭 生	男	二九	河北完縣	河北完縣白雲北莊

張	永智	男	二六	遼寧綏中	山海關東街四合隆
王	耀天	男	二四	吉林永吉	吉林省城明主事胡同三號
唐	慶環	男	二八	江蘇碭山	江蘇徐州唐寨
劉	鎂	男	二五	山西靈邱	山西靈邱城福義和
高	永益	男	二七	吉林吉林	吉林北倉前胡同七號
劉	賀麓	男	二五	河北博野	河北安國縣西伯章轉蠡村
王	密	男	二四	山西五台	山西五台豆鎮恒盛源
王	馨芝	男	二七	河北宛平	平南榆岱鎮延壽堂轉
朱	星若	男	三一	江蘇蕭縣	江蘇徐州唐寨
邵	適	男	三二	江蘇蕭縣	江蘇徐州唐寨
王	崇憲	男	二五	山西祁縣	山西祁縣日昇明轉
侯	封晉	男	二四	山西忻縣	山西忻縣北宋村
黃	文怡	男	三〇	四川劍閣	王家道杜仙槎轉

政治學系一年級

郭	師昌	男	二五	河北濮陽	濮陽八公橋紫椿園
賀	登華	男	二一	貴州貴陽	貴陽中山路一一九號
張	守訓	男	二五	山西介休	介休縣張藍鎮郵局交
孟	培元	男	一九	遼寧瀋陽	北平東四十條十五號
崔	延益	男	二二	河北唐縣	平漢路清風店車站瑞生祥煤廠
孫	承佩	男	二一	山東桓台	桓台城內聚盛和交
李	凌鰲	男	二二	江蘇沭陽	沭陽大南門西徐秉之宅轉
陳	增祐	男	二二	山東陽穀	東昌南安樂鎮郵局轉
孟	績	男	二二	綏遠土默特旗	綏遠省畢克齊後街晉恆堂 (旁聽生)
梁	尙德	男	二〇	江蘇豐縣	豐縣北門裡路東梁宅
馬	錫珺	男	二三	山東菏澤	菏澤城內中山東街三一號
郭	耀文	男	二六	山西和順	山西榆社城內吉祥齋轉
鍾	子愉	男	二七	江西豐城	江西樟樹鎮唐家墟德生和轉
周	光宇	男	二四	河北樂亭	樂亭縣城東走馬浮
暴	慶斌	男	二七	河北高邑	河北高邑縣復聚隆
劉	釗	男	二七	山西右玉	山西右玉縣殺虎口
田	吉人	男	二六	山西渾源	山西渾源縣城內後倉門郭家巷
李	志堯	男	二五	廣東興寧	汕頭興寧縣朱紫街榮興紗號
李	興渠	男	二一	四川萬縣	北平宣內承恩寺八號
劉	孔修	男	二六	山西神池	山西神池縣舊堡街
洪	文彩	男	二九	河北順義	河北順義縣李家橋鎮
林	肇寰	男	二七	山東蓬萊	山東蓬萊欒家口福成玉轉
李	天麟	男	二四	山東文登	山東榮城斥山集郵局轉交
任	天錫	男	二四	河北博野	河北博野程委鎮轉鳳凰堡
席	經宇	男	二五	河北趙縣	河北趙縣北解家町村
李	貴璋	男	二三	河北易縣	河北易縣教育局轉
石	慶祥	男	二四	河北豐潤	豐潤縣城內復盛局轉交
薄	芝英	男	二四	河南鞏縣	河南鞏縣南河渡村
王	兆坤	男	二四	河北高陽	高陽縣舊城鎮轉出岸村
王	蔚然	男	二五	河北高陽	高陽舊城一信成
于	士元	男	二五	山東牟平	牟平縣復盛德轉
史	國源	男	二七	河北東鹿	北平打磨廠二酉堂
聶	曰正	男	二六	山東荷澤	山東荷澤昌興公司
墨	文藻	男	二五	河北安國	定縣大新莊轉黃台村
許	汝驤	男	二五	河北安國	安國縣北馬村
崔	永順	男	二六	河北安新	安新縣新安鎮大公堤村

張 其 銘	男	二二	河北文安	文安縣城內
李 德 銘	男	二一	河北定縣	定縣城內省立中學校李鏡心轉
邸 良 玉	男	二五	河北行唐	行唐上碑鎮
姚 慶 雲	男	二二	山東榮城	榮城西姚家山村
潘 詠 召	男	二二	江蘇吳縣	濟南南北鐘鼓樓寺街四號
張 洪 發	男	二三	寧夏金積	寧夏金積順成堂轉(旁聽生)
宋 守 道	男	二四	察哈爾正黃旗	平綏路豐鎮縣縣西天成村(旁聽生)

政治學系三年級

于 東 聘	男	二五	廣西賀縣	賀縣桂嶺區公所
張 錦 堂	男	二五	蒙古卓盟喀喇沁左旗	綏中北嶺上公營子八家鎮
耿 成 珠	男	二九	山東沂水	山東沂水縣東里店郵局
林 猷 芬	男	三一	廣東文昌	廣東文昌昌洒市郵局轉
麗 蘆 青	男	二六	山東博興	山東博興龐家
賀 瑩	男	二七	湖南衡陽	湖南衡陽楊家坪楊回春藥號轉
孫 正 誼	男	二二	山東曹縣	山東曹縣青堌集同濟堂轉
邸 景 和	男	二七	遼寧北鎮	北平西城國會街二十六號
白 玉 琢	男	二八	蒙 古	熱河凌源大城子
劉 惠 階	男	二八	山東臨沂	山東臨沂北三空橋趙宅轉
閻 步 洲	男	二七	河北正定	石家庄鄗馬鎮北豆村交
崔 允 芝	男	二三	山東鄄城	山東濮縣王堌堆西北 莊
劉 誼 之	男	三〇	河北井陘	井陘北陘村
姜 善	男	二四	浙江永嘉	浙江永嘉八字橋七六號(借讀生)
馮 國 弼	男	二四	山西定襄	定襄城內義聚興轉
章 彭 年	男	二六	江西新喻	江西新喻金章玉質宅內(借讀生)
彭 榮 奇	男	二五	河北曲陽	曲陽縣燕趙鎮
杜 秀 瓊	女	二六	四川巴縣	巴縣磁器鎮
陳 映 光	女	二六	四川合川	合川南小街同昇永胡記
黃 文 濤	男	二六	四川岳池	四川岳池鳳鳴街
高 維 陞	男	二七	遼寧海城	海城高坨子郵局
徐 景 芳	女	二七	蒙 古	黑龍江省東關松家胡同四號
劉 正 志	男	二八	河南偃師	徐州銅山縣黨部

經濟學系一年級

郭 有 義	男	二二	河南林縣	林縣姚村
裴 鴻 昌	男	二二	山西靈石	靈石縣
戴 中 和	男	二五	河北蠡縣	高陽大百尺轉榮家營村
蔣 雲 峯	男	二三	浙江嘉興	嘉興中街大春藥號
田 淑 璠	男	二七	山東長山	膠濟路馬尚郵局轉小張家莊
陳 振 忠	男	二二	河南溫縣	溫縣趙堡鎮永盛堂
成 鴻 逵	男	二二	山西臨縣	臨縣磧口鎮吉生成轉
原 景 信	男	二二	河南溫縣	溫縣北平皋鎮本宅
曹 維 翰	男	二二	山西嵎縣	嵎縣原平鎮萬興榮
曹 進 行	男	二一	山西汾城	汾城古城鎮正泰合號
徐 德 乾	男	二一	湖北棗陽	北平西城蘇蘿卜胡同二一號
王 之 棟	男	二三	山西忻縣	忻縣德合元轉
楊 廷 勝	男	二七	山西永濟	永濟縣永樂鎮公濟成交
王 家 驪	男	二一	安徽阜陽	阜陽沈邱集南朱莊
龔 傑 才	男	二一	江西宜豐	宜豐棠浦仁

經濟學系二年級

張天民	男	二四	山東陵縣	陵縣城東後張莊
關　雄	男	二三	廣東德慶	德慶東豪街馥茂號
季貽謀	男	二六	浙江金華	金華金永武線石塘
秦光純	男	二四	四川酆都	酆都高鎮郵局轉袁家山
戴　逸	男	二〇	河北北平	上海徐家滙路二四四街二三號
常　綱	男	二三	河南安陽	彰德城內東大街一八二號
劉廷傑	男	二四	河北通縣	通縣賈家後疃郵局轉譚吉鎮
楊正猷	男	二二	四川峨眉	峨眉北門外
陳克紹	男	二三	湖南澧縣	湖南津市正街中孚印刷局
高雲山	男	二三	山西孟縣	孟縣牛村鎮轉仙人村
員憲千	男	二二	山西平陸	平陸南吳村
貊　菱	男	二三	河南尉氏	尉氏縣小東門裡濟陰堂
宋瑞賢	男	二五	湖北漢陽	漢陽城內顯正街二二〇號
黃定戎	男	二八	湖南湘鄉	湖南湘鄉街埠頭
牛鴻籌	男	二三	山東單縣	單縣城東北二十五里後牛樓
黃錦祥	男	二二	廣東梅縣	汕頭松口大街李玉成號轉南福村
向多熾	男	二三	湖南澧縣	湖南津市正街玉昌永
趙宗漢	男	二五	山東昌邑	昌邑縣南營莊
袁　瑩	男	二三	河南睢縣	睢縣城內西街路南天義成粮行轉
劉少英	男	二四	湖南石門	湖南石門西門巷民生號
張瑞圖	男	二五	山西汾陽	汾陽峪道河
高家柳	男	二五	陝西延川	陝西延川縣城
吳志新	男	二三	吉林延壽	延壽縣中和鎮和發新
曹振聲	男	二二	山西陽曲	太原市東羊市街一號
吳志榮	男	二二	浙江崇德	北平東單後椅子胡同三號
邵國興	男	二三	河西餘干	餘干邵永成轉
張敬載	男	二四	黑龍江巴彥	呼海路興隆鎮錦和厚
賈玉振	男	二五	遼寧彰武	北寧綫大通鉄路泡子車站巨隆源交
劉孟華	男	二四	遼寧海城	南滿綫海城站同升德
張興佳	男	二三	遼寧綏中	北平東斜街二七號
顧鍾廉	男	二四	江西廣豐	浙江江山轉江西廣豐城內東街天官基曾三和號交
孫首鈺	男	二六	江西泰和	北平西城二龍坑一八號收轉

經濟學系三年級

石寶瑞	男	二六	河北樂亭	河北樂亭新開口
劉奉三	男	二四	河北灤縣	古冶啓文書局轉五輦莊
張偉三	男	二八	山東齊河	齊河縣城西老張莊
孟廣鎔	男	二八	山東東阿	東阿縣衆科楊莊
駱　駒	男	二四	甘肅武山	甘肅武山縣樂善鎮
邵丙昆	男	二四	廣東南海	南海縣三山鄉南廳坊
楊宗序	男	二五	四川樂山	四川嘉定牛華溪
王世安	男	二六	四川屏山	四川樂至蟠龍屏山沐川公寓
邢潤雨	男	二四	山西嵎縣	嵎縣原平鎮義盛成轉交
王　廉	男	二六	雲南昆明	昆明市文廟街一五號
蘇亦農	男	二九	山東惠民	惠民城西南蘇末莊
杜恩廣	男	二四	河北宛平	北平第八支局西齋堂
林日序	男	二七	廣東文昌	文昌白延市邁瀛村
劉大鴻	男	二三	山西清源	清源南營村

薛	品軒	男	二七	河北臨城	河北臨城縣醴泉號
李	秉才	男	二七	遼寧海城	海城縣福壽堂
馬	玉璞	男	二八	山東陽信	山東陽信通興號
李	崑	男	二六	湖南桃源	湖南桃源縣漆市李源泰交
劉	鈺	男	二六	陝西榆林	榆林廣益成
宮	秉良	男	二六	山西神池	山西神池縣衙門口
馬	寶霖	男	二六	山東單縣	山東單縣衙前路東
杜	渭	男	二四	山西渾源	渾源縣西留村
竇	培恩	男	二八	山東陵縣	山東陵縣北關
龔	漢強	男	二四	江蘇南匯	張家口北關街六七號
張	承昌	男	二七	山東淄川	膠濟路張店站慶和永轉

商學系一年級

張	鍔	男	二二	察哈爾張北	張垣邊路街春興榮轉
沈	吉	男	二四	吉林永吉	永吉大東門外行敏胡同
許	德隆	男	二三	綏遠歸綏	歸綏畢克齊鎮西街九九號
謝	尚文	男	二四	江西萬載	北平粉房琉璃街三八號
王	清雲	男	二一	河北安平	安平槐林莊
劉	耀宇	男	二〇	山西徐溝	徐溝城內北街民業銀號
任	好善	男	二一	河南安陽	安陽西大街隆記號
袁	治岑	男	二三	河北濮陽	濮陽西井店鎮天慶永轉
桑	凌渭	男	二五	吉林寧安	北平西單北廟胡同七號
姜	玉荷	女	二三	江蘇江陰	無錫華墅北大街

國際貿易學系三年級

吳	志枚	男	二四	浙江崇德	北平東單後椅子胡同三號
曲	曰淳	男	二五	黑龍江龍江	江省南大街天和鴻
張	學曾	男	二四	山西靜樂	靜樂縣湧長店
朱	士熊	男	二二	湖北竹山	北平南長街五四號
趙	士榮	男	二四	河北豐潤	北寧路胥各莊南魏家庄
吳	越潮	男	二一	黑龍江大賚	大賚縣教育局轉交
朱	祖彭	男	二四	浙江鄞縣	北平甜水井五號
宋	逸之	男	二二	吉林德惠	吉林城北河灣街福成公
張	庚戌	男	二六	河北任邱	任邱縣鄭州萬豐湧
趙	曉鏡	女	二二	河北北平	北平外交部街五十六號
張	謙	男	二五	河北大興	北平德勝門箭杆倉八號
王	德新	男	二四	河南安陽	安陽水冶鎮
楊	靜芬	女	二七	雲南宜良	北平貢院三條二號
秦	穆	男	二二	河北灤縣	灤縣秦莊瑞昇堂
劉	洪河	男	二三	河北晉縣	無極辛莊村
茹	生福	男	二六	山西大同	大同縣樓南街六號
熊	浚	男	二五	湖北鄂城	北平東城趙堂子胡同廿號
王	玉忱	男	二三	遼寧撫順	撫順千金寨福遠東
陳	伯英	男	二四	吉林濱江	天津英界廣善里五號
盧	成龍	男	二四	察哈爾商都	商都城內教育局
李	元澤	女	二二	河北南宮	北平石板房二〇號
滕	家麟	男	二四	遼寧西豐	西豐小什字街
羅	月輝	女	二五	雲南鎮沅	本校法商學院
郭	霽雲	女	二一	黑龍江愛琿	哈爾濱夾樹街一一九號

工商管理學系三年級

姜	興運	男	二四	河南濬縣	淇縣東衛縣集
齊	嘉琛	男	二三	河北高陽	高陽潘家古村
商	彝	男	二一	遼寧瀋陽	天津特別一區開封路六號
王	文魁	男	二五	黑龍江龍江	黑龍江省城春霖齋
崔	用純	女	二三	河北大興	北平新開路五號
杜	鳳城	男	二六	黑龍江大賚	大賚縣增順興
許	引生	男	二四	河北饒陽	饒陽裕源隆轉
何	世任	男	二三	安徽懷寧	安慶五　坡四六號
曲	友誠	男	二五	吉林永吉	本校法商學院
王	殿恩	男	二二	吉林河城	山東海陽縣小紀集西石馬探頭村
王	蕙	女	二三	遼寧綏中	本校法商學院
王	國強	男	二六	遼寧瀋陽	本校法商學院
洪	傑	男	二三	遼寧遼陽	遼陽大南門外洪玉川號
楊	維	男	二四	遼寧瀋陽	本校法商學院
姜	躋龍	男	二五	山東霑化	霑化城東大姜家
喬	履湯	男	三〇	綏遠豐鎮	豐鎮西閣外
孫	天翼	男	二五	遼寧寬甸	北平前老萊街一號
楊	學達	男	二六	遼寧遼陽	遼陽城內東四道街一九號
馬	恩慶	男	二八	遼寧通遼	通遼儲材糧棧
唐	桂馨	男	二四	雲南建水	昆明南昌街一號

交通管理學系三年級

葛	需疇	男	二二	河北深縣	深縣城內廣聚糧號
劉	士修	男	二二	河北大名	南關西街
郭	成基	男	二五	山東濮縣	濮縣城北郭莊
孫	奐奎	男	二三	河北豐潤	北寧路胥各莊西齊家
吳	世香	男	二二	吉林永吉	北平王府井大街大紗帽胡同
趙	端增	男	二四	河北宛平	北平西單絨線胡同七一號
王	宇傑	男	二一	河北寧晉	北平後門西皇城根五五號
閻	亭東	男	二七	寧夏平羅	平羅縣永裕誠號交
夏		男	二七	吉林汪清	汪清華林
孫	毓芳	男	二八	吉林寧安	寧安七河鎮一號
于	濬生	男	二五	黑龍江泰來	泰來第一高小
曹	天蔭	男	二三	河北安次	北寧路廊坊車站義聚成堂轉
杜	占儀	男	二六	河北深澤	深澤東區馬鋪村
宋	紹琦	男	二六	山西長治	長治南街寺巷口

醫　學　院

本科一年級

田	寶鑫	男	二一	河北天津	天津河東小關曹家大堎王家胡同
郭	象履	男	二五	河北大城	天津南王家口鎮東二鋪增興堂
郭	倉	男	二〇	河南洛陽	洛陽第三區金村西街
劉	錫衡	男	二三	河北清苑	保定城內唐家胡同九九號
馮	水蓮	男	二一	福建龍溪	北平西四朱葦箔胡同三號
魯	宗錚	男	二一	河北天津	天津法界三七號路元德堂一號
柳	楹	男	二〇	山西代縣	太原府湖廣路導生醫院
李	光新	男	二二	吉林長春	本校醫學院第一齋
劉	承志	男	二〇	河北蠡縣	保定城內南白衣菴三三號

成	濼 澤	男	二〇	山西霍縣 霍縣復興成
婁	星 海	男	二四	山東安邱 安邱平原鎮郵局轉西新興莊三益堂
陳	向 志	男	二四	河北豐潤 北寧綫唐山老莊子鎮雙盛合轉
鄒	桂 眞	女	二一	河南信陽 河南駐馬店普濟醫院
胡	志 文	男	二三	四川秀山 秀山曉教莊
王	兆 鱗	男	二三	山東廣饒 廣饒大王橋郵局轉榮園莊
謝	榮 晉	男	二一	河北安次 安次城內西街
徐	聲 灝	男	二二	雲南昆明 昆明市大綠水河二號
王	洵 禮	男	二七	河北易縣 易縣塘湖鎮寶興號轉
張	學 禮	男	二〇	山東福山 北平西單大木倉十三號
李	淑 莊	女	二〇	河北大興 北平安定門頭條二十六號
崔	紹 康	男	二三	河北安次 安次調河頭鎮張坨村
王	蔭 棟	男	二五	河北鹽山 鹽山厚俗門裡
于	文 藩	男	二四	江蘇江都 江都塘頭河南
王	煒 華	女	二一	浙江杭縣 天津英界十二號路十五號天津航業公司王更三轉
李	景 頤	男	二四	山東招遠 山東龍口招遠縣德成堂轉

本科二年級

霍	炳 蔚	男	二四	山東壽光 益都城北段村郵局轉北星落
趙	雲 鵬	女	二一	吉林永吉 吉林省城福祥胡同趙錫璋律師寓
任	誠	男	二二	山西沁源 沁源縣郭道鎮
黃	曰 聰	男	二四	江蘇嘉定 嘉定西門大街二五號
石	鐵 山	男	二一	河北武清 北平府右街達子營二十號
周	志 仁	男	一九	山東安邱 安邱黃旗堡站恒德順轉
黃	國 欽	男	二三	福建莆田 莆田花園巷
武	名 彥	男	二〇	河北樂亭 樂亭龐各莊轉大馬各莊
陳	俊 明	男	三四	河北晉縣 晉縣桃園
李	志 遠	男	二三	河北通縣 北平東直門內小菊兒胡同二十七號
舒	敏 敦	男	二五	江西靖安 本校醫學院
田	際 華	男	二三	山西汾陽 汾陽青堆鎮
高	鳳 藻	男	二三	河北大興 北平大紅羅廠二十三號
孫	壽 慈	男	二一	浙江紹興 北平前外草廠十條二二號
劉	文 錦	男	二五	河北涿縣 涿縣東關南岔
吳	厚 敏	女	二〇	浙江吳興 北平廠橋三十九號
王	毓 琨	男	二三	河北香河 香河北街松柏堂
張	國 威	男	二四	河北豐潤 豐潤大安樂莊
陳	先 達	男	二四	湖北江陵 天津河東特二區瑞興街二十號
吳	海 波	男	二四	廣東文昌 暹羅三清發昌通記
張	昌 洛	男	二五	朝鮮萬州郡 本校醫學院第二齋
張	汴 生	男	二四	河北鹽山 鹽山張龍潭村
史	克 憲	男	二一	山西寧武 寧武城內德聚源轉
閻	時 敏	男	二四	山西沁縣 沁縣城內萬長久轉喬家灣
滕	國 華	男	二二	河北通縣 北平大柵欄華美藥房
于	本 崇	男	二八	貴州貴陽 貴陽正新街七十二號

本科三年級

張	英 鱗	男	二八	廣東梅縣 汕頭梅縣中華書局轉
紀	鄂	男	二二	山東卽墨 青島長安路義和永
阮	士 奇	男	二二	河北豐潤 北寧路唐山南宋家營鎮大街
黃	樹 則	男	二二	河北天津 天津城內鼓樓東大街一六八號
吳	幼 霖	女	二一	安徽合肥 北平東四四條三十八號
王	仲 權	男	二二	河北蠡縣 北平宣內惜陰胡同三號

朱興仁	男	二四	吉林長春	吉長鐵路龍家堡一區三校	
姜泗長	男	二一	河北天津	西城前泥灣五號	
寗世祥	男	二〇	安徽合肥	合肥范巷口榮昌號後	
王貴璠	男	二四	四川廣安	廣安石筍河	
王文緒	男	二三	河北趙縣	趙縣城內宏泰昌	
徐其傑	男	二三	山東博山	博山縣西冶街	
沈克敏	男	二二	甘肅皋蘭	蘭州侯府街誠信藥房	
朱彭壽	男	二一	山東平度	北平櫻桃斜街三十五號	
姜增彥	男	二二	河北北平	北平安內國子監三十六號	
徐鴻圖	男	二三	山西五台	五台永安村瑞成號轉	
王肇祥	男	二三	山東蓬萊	蓬萊崇仁醫院	
鄭維民	男	二七	湖南湘鄉	北平彰儀門南線閣三十六號	
馬文驄	女	二四	吉林吉林	吉林省城尙儀街	
汪品春	女	二二	安徽績溪	江西南昌靈應橋二十二號	
孫昌鎭	男	二二	福建閩侯	北平東城霞公府三號內八號	
劉國聰	男	二七	河北天津	北平崇內方巾巷四十號	
孫樹棻	男	二四	山東廣饒	青島城武路二十號	

農學院

農藝學系一年級

祁維城	男	二五	河北灤縣	北寧路卑家店	
王東桂	男	二三	河南武安	武安半壁街益瑞和	
劉希學	男	二一	遼寧興城	北平機織衛後樓七號	
徐帆	男	二四	江西鉛山	南昌環湖路北一二三號	
孫方	男	二一	江蘇高郵	高郵北街	
荊迎東	女	二二	遼寧綏中	遼寧省城西南彰驛站	

護士助產專修班二年級

夏勤	女	一九	安徽壽縣	北平新街口南一百八十三號	
蕭繼允	女	二四	四川永川	永川淞溉鎭塘灣利生元	
馬玉蘭	女	二二	熱河赤峯	北平西什庫後庫五號	
李啓明	女	二一	山東平度	北平東南園崇蘭堂	
蕭芳塵	女	二三	四川廣安	北平宣外棉花下七條二號	
謝振羣	女	二一	廣西桂林	北平宣外北柳巷廣西學堂	
郭君容	女	一八	河北大興	北平宣內東太平街三十四號	
馬秀卿	女	一七	湖南益陽	北平宣外蓮花寺灣七號	
葉廷琄	女	一八	河北天津	北平西城棉花胡同四十號	
楊灼華	女	二三	浙江山陰	北平崇外東利市營九號	
吳序華	女	二〇	河北宛平	北平宣內浸水河二十四號	
劉瑞春	女	二〇	河北藁城	北平宣外永光寺西街一號	
王淑琴	女	一九	北平市	北平宣外山西街十五號	
崔慶雲	女	二三	山西山陰	北平宣內大木倉二十二號	

邱膏澤	男	二三	四川巴縣	重慶人和灣元光門十一號	
張魯智	男	二一	廣西邕寧	南寧有行街七十九號	
齊含愈	男	二一	河北南宮	南宮城東北齊家莊	
吳煥斌	男	二一	安徽壽縣	壽縣吳家樓巷十一號	
石成鈞	男	二三	察哈爾張北	平綏路柴溝堡土木路萬德堂	
張慧	男	二一	河南修武	焦作德源恒轉	

李經培	男	二二	江蘇高郵	高郵臨澤鎮園莊轉蘇雅鄉
燕天爵	男	二二	江西南昌	南昌三眼井七十七號
屈智承	男	二一	四川瀘縣	榮昌清江塲利金恒轉

農藝學系二年級

蔡序鴻	男	二二	江西南昌	北平石駙馬大街甲十一號
曹　燦	男	二三	湖南常寧	常寧烟竹市
王德耀	男	二五	河南安陽	安陽水冶鎮
彭聲聞	男	二四	湖南湘潭	湘潭朱亭道生裕號轉
馬建猷	男	二二	四川重慶	重慶蒼平街五十七號
馬毓萃	男	二二	湖北利川	湖北施南梓桐巷
王名揖	男	二五	江西南昌	南昌二郎廟六號
李　陞	男	二五	雲南昆明	昆明市西岳廟十戶轉
賈愼修	男	二三	山東曲阜	山東曲阜
高天恩	男	二四	河北清豐	清豐城北大岳莊
蔣永炳	男	二三	四川巴縣	巴縣興隆鄉
聞洪漢	男	二三	河北靜海	北平東單水磨胡同五號
王懋勳	男	二三	江蘇吳縣	北平金魚胡同賢良寺
陳士宏	男	二三	廣西荔浦	北平市延壽寺街十六號

農藝學系三年級

佟允大	男	二四	河北大興	北平東四拐棒胡同卅五號
張仲葛	男	二二	廣東東莞	北平左安門內張園
靳尙忠	男	二五	山西靈石	北平上斜街三忠祠
羅堯卿	男	二三	四川江北	北平椿樹胡同十一號
劉元申	男	三四	湖北麻城	麻城城內乂井街廣興發
佟樹藩	男	二五	綏遠歸綏	北平馬神廟北巷十一號
昝維廉	男	二二	河北大名	河南彰德東楚北莊轉北井兒頭
鄭恒壽	男	二二	察哈爾赤城	赤城東北街頭巷
王茂材	男	二七	江西浮梁	浮梁東鄉柳溪
閻儒林	男	二七	甘肅天水	天水西關李廣里
鄢重文	男	二五	四川梁山	梁山屏錦舖鄢家煙店收轉
張顯謨	男	二四	山西五台	五台二區高洪口村
班　沛	男	二四	綏遠豐鎮	大同大皮巷一號
毛　鉢	男	二三	河北南宮	北平北新橋小三條十三號
李榮堂	男	二六	河北大名	大名魏邑鎮轉何家莊

林學系一年級

姬廣泰	男	二二	山東單縣	曹縣東關大街一三一號
熊志奇	男	二二	江西南昌	南昌田家巷三十四號
劉樹幟	男	二一	河北灤縣	灤縣北建昌營
于炳華	男	二一	河北豐潤	豐潤城內益興隆
吳緒崑	男	二二	河北宛平	北平西城宗帽四條甲三號
杜恩霖	男	二三	河北宛平	宛平新四區西齋堂
李一嶺	男	二四	山東博平	博平算子李莊
王念慈	男	二二	河南武安	武安縣邑城鎮
卞世福	男	二五	山東昌邑	昌邑卜莊郵局轉
李興邦	男	二二	河南洛陽	洛陽南街福育藥店
郭咸亨	男	二三	河南鄧縣	鎮平石佛寺羅莊鎮新發恆轉

林學系二年級

陳振威	男	二五	江西東鄉	北平宣外大街江西會館

紀人偉 男 二二 山東蓬萊 遼寧安東前聚寶街天合棧
劉松齡 男 二一 江西萍鄉 南昌繫馬樁一百〇三號
曹觀方 男 二五 山東恩縣 德縣博濟醫院
閻金祥 男 二七 山東恩縣 恩縣梨行屯
孫金波 男 二七 山東武城 武城饒陽店子路村
徐奎發 男 二二 廣東梅縣 汕頭畬坑永茂源
成陵基 男 二三 四川江北 江北禮嘉鄉郵局
劉愼孝 男 二四 山東文登 文登轉高村郵局轉禮格莊
黨鴻達 男 二三 廣西北流 北流龍盛墟廣濟堂轉
王佐仁 男 二三 廣東合浦

林學系三年級

范濟洲 男 二一 遼寧安東 安東官電街永豐號
王　戰 男 二四 遼寧安東 安東前街同利成
陳振東 男 二五 江西星子 星子城內陳氏試鋪
王聿爵 男 二三 山東費縣 臨沂西北鄉義堂鎮
張君亮 男 二四 雲南石屏 昆明市東道巷十九號
馮震中 男 二二 河南輝縣 輝縣城內安後街

農業化學系一年級

宋延平 男 一八 山東莒縣 濟南官札營西德華鷄寫
趙芝堂 男 二一 山東樂陵 樂陵黃夾鎮第五小學
王道顯 男 二二 山東曹縣 曹縣青堌集老君寨王樓
扈先哲 男 二二 河南安陽 彰德水冶淇輿恒
李繁仁 男 二二 江蘇蕭縣 徐州黃口車站義隆雜貨店
諸燮亮 男 二〇 江蘇嘉定 嘉定西大街
程悅卿 男 二四 山西壺關 壺關城內裕興公交
岳振鐃 男 二四 河南武安 武安城內司家店轉北田村
盛洪澤 男 二三 山東清平 清平西關
董國昌 男 二四 江蘇江都 泰州東門
胡光烈 男 一九 安徽貴池 安慶大溝巷二號
王敬燮 男 二一 安徽阜陽 大原北倉巷廿號
尙仰震 男 二二 山西五台 五台豆村鎭湧盛泉轉
劉念一 男 二四 遼寧安東 威縣雪台
鄒功鼎 男 二〇 安徽當塗 當塗護駕墩
景豐齡 男 二二 山西安邑 安邑牌樓巷
李毅民 男 二五 山東廣饒 廣饒城東爐房莊

農業化學系二年級

陳淑娟 女 二二 山東臨朐 青島單縣路卅一號
徐觀梅 女 二一 四川萬縣 萬縣西門坡徐怡發座屋
龔維蒼 男 二二 安徽合肥 合肥范巷口耀遠電燈公司後進
程壽華 男 二六 江蘇泰縣 泰縣西倉小三元巷
王相格 男 二六 山東膠縣 膠州西王思善堂
徐純嘏 女 二二 江西南昌 天津河北獅子林五號
殷頤之 男 二三 安徽合肥 合肥小書院前面
張德馨 男 二三 河北任邱 雄縣南趙北口
王　質 男 二四 山東安邱 濟南院前葛貝巷二十號
毛鴻恩 男 二二 山西趙城 趙城謙復亨交上村
郭守謙 男 二三 山西汾陽 汾陽衙門後街
鄭培澤 男 二三 貴州平壩 平壩隴舖
史訓祥 男 二三 湖南臨澧 長沙瀏陽門南牆灣九號
羅元熙 男 三一 江蘇靖江 靖江東柏木橋

農業化學系三年級

楊 景 濱 男 二四 綏遠凉城 凉城教育局轉
王 慶 延 男 二三 山東高唐 高唐姜堂
李 憲 男 二二 廣東豐順 汕頭硃杭李同春交
李 榮 笏 男 二三 江西萍鄉 李吾庭試舖轉保高田
張 惟 聰 女 二四 湖北黃陂 黃陂縣正街馬興順轉
賈 玉 鈞 男 二八 吉林永吉 永吉東大灘同福合轉
王 來 珍 男 二四 山東德縣 德縣城北流知王廟轉東王莊
李 嘉 猷 男 二二 廣西靈川 桂林文昌門卅四號
楊 大 林 男 二二 雲南昆明 昆明市圓通寺街一號
潘 行 熙 男 二八 江西廣豐 廣豐小南門

農業生物學系一年級

李 光 漢 男 三一 山東壽光 壽光羅莊
李 昭 隣 男 二三 山西昔陽 昔陽德勝永
劉 揚 昭 男 二〇 河南正陽 正陽東街小寺巷
陳 青 蓮 男 二二 河南西平 西平師靈鎮攝合村
李 琨 男 二六 湖北黃陂 漢口花樓街三三三號
劉 士 魁 男 二三 河南永城 永城鄧陽集北街
李 承 先 男 二三 河南滑縣 隴海路羅王車站順興公司
喬 國 慶 男 二一 河南安陽 安陽城內北大街天順棧
呂 應 璧 男 二一 山西五寨 五寨第二高小
尹 晉 男 二五 廣西桂林 桂林春華街二四號
李 嗣 賓 女 二一 安徽阜陽 阜陽西南鎮南馬寨滑集
宋 士 英 男 二一 山東寗化 寗化汨頭鎮
殷 孟 勤 女 二一 江蘇江陰 杭州西都司衛十五號
呂 錫 祥 男 二六 山東益都 益都堯溝

農業生物學系二年級

侯 錫 瑞 男 二四 河北完縣 完縣郭村鎮
高 映 明 男 二二 山西萬泉 運城閻景鎮轉烏停村
馬 世 駿 男 二一 山東滋陽 兗州城內西御橋南街
張 書 忱 男 二六 遼寧莊河 莊河縣龍華義賑分會
烏 以 錻 男 二二 山東聊城 聊城城內衛巷
魏 中 和 男 二四 河南遂平 遂平南大街
封 純 武 男 二三 四川江北 江北四方井街二十四號
徐 書 琴 男 二二 山東鄒縣 兗州東門裡協盛永轉
金 宗 仁 男 二五 韓國南海郡 南海郡三東面鳳花里三七九號

農業生物學系三年級

孫 萬 祥 男 二四 山東樂陵 樂陵縣協慶益
王 增 恩 男 二四 河北趙縣 趙縣大西章村
黨 國 楨 男 二五 河北大名 北平蘇線胡同十三號
李 萬 新 女 二一 吉林延吉 延吉和發益
龐 裕 洲 男 二三 河北蠡縣 保定西關王家樓二十四號
徐 寶 玫 男 二四 河北大名 大名魏縣鎮徐小莊村
饒 欽 與 男 二一 四川巴縣 重慶十八梯一四三號
趙 國 珍 男 二五 吉林吉林 吉林省城毓文中學
沈 慶 型 男 二三 浙江吳興 南京高樓門十九號
王 大 順 男 三〇 山東文登 文登縣葛家集南生格莊

農業經濟學系一年級

程 增 傑 男 二二 山西祁縣 祁縣聚和豫
孫 爾 壽 男 二四 山西徐溝 徐溝晋源當

卜憲基 男 二〇 山東日照 日照泉陵鎮
胡占魁 男 二四 河北交河 津浦路泊頭鎮富莊驛毛家營後街
郭德榮 男 二三 山西沁縣 沁源城內衙門口
王樂愷 男 二五 甘肅成縣 成縣教育局
張新三 男 二一 山東福山 烟台二道街公泰盛
盧運乾 男 二二 山西汾陽 汾陽西門街二號
于　廣 男 二二 山西忻縣 忻縣盧家窖
牛汝梅 男 二〇 河南安陽 彰德城內西營街八十一號
鄭化善 男 二五 山東惠民 惠民城東南鄭家廟
楊龍興 男 二二 浙江上虞 上海南京路大陸商場五五二號施宣民轉
張恩澤 男 二二 遼寧西豐 西豐縣德興泉
駱勝驪 男 二三 湖南桃源 常德漆市松茂榮
饒用洄 女 二一 江西南昌 北平東單西觀音寺二十三號
韓晉丞 男 二一 山西渾源 渾源程家巷六十八號

農業經濟學系二年級

潘康亞 女 二一 河北寧津 北平崇外花市大街黃家店十號
張維立 男 二四 綏遠凉城 新城元貞永巷十號
劉學伊 男 二七 湖南新化 新化縣北溪同興義轉
趙長年 男 二四 青海西寧 北平　西藏班禪辦公處胡子珍轉
曹錫光 男 二三 山西汾城 汾城趙康鎮德盛永
蘇仁章 男 二三 廣西北流 北流城內南門街蘇利興
李正才 男 二二 四川巴縣 重慶楊家什字魯祖廟街十一號楊鍾毓轉
李生源 男 二六 綏遠豐鎮 豐鎮教育局
賈振雄 男 二八 山東福山 北平前內兵部窪十三號
高萬章 男 二五 綏遠包頭 包頭縣教育局
李景如 男 二二 湖南新化 藍田郵局轉陽砌村和太齋交
黨慶松 男 二二 廣西北流 北流雙威郵局

農業經濟學系三年級

許鎮寰 男 二二 江西龍南 北平南橫街二十七號
張文濤 男 二五 山西翼城 翼城北關聚盛長
張鶴鳴 男 三二 江蘇鎮江 鎮江城內中街五十四號
羅溥鑒 男 二六 廣東南海 廣州市惠福西三五九號
賓贊禹 男 二六 湖南衡山 濟南秋柳園五號

工　學　院

機械工程學系一年級

張熾文 男 二三 山西五台 山西五台縣耿鎮永盛轉
吳仲達 男 二三 浙江永嘉 浙江溫州小南小高橋下三號
張毓幹 男 二二 山東博平 山東博平縣苗官屯
陳仁傑 男 二一 福建同安 北平前外廊房頭條四十六號
李增榕 男 二〇 山西徐溝 山西徐溝縣城內東北後街六十號
應繩祖 男 二二 江西上饒 江西上饒縣小校場
游海雄 男 一九 四川廣安 上海法租界巨　達路大興里六號
關廷棟 男 二〇 河北宛平 北平西四北翊教寺四十四號
葉蔭廷 男 二一 浙江紹興 浙江紹興曹娥鄉鹽倉橋葉豐兆
黃紹祖 男 二一 湖北江陵 北平西四磚塔胡同內北錢串胡同七號
王家模 男 二一 山東海陽 山東烟台芝罘日報

温保香	男	二二	山西介休	山西介休縣西街同豐泰轉交
張輝南	男	二一	河北天津	北平新街口前帽兒胡同九號
曹大同	男	二四	山西汾城	山西古城鎮德泰厚轉
周　澂	男	三〇	山東卽墨	山東青島市范縣路景德里樓上六號
王長愍	男	二一	河北濮陽	濮陽縣東南王裏林村
孫鍾嶽	男	二一	雲南昆明	雲南昆明迎恩街雙龍巷一號
杜履端	男	二四	湖北沔陽	湖北仙桃鎭正街萬鶴齡藥號後宅
李安儀	男	二二	湖北江陵	湖北沙市新建街三十三號

機械工程學系二年級

祝總麒	男	一九	江蘇吳縣	北平東四牌樓十一條三十四號
張洪錫	男	二三	山東歷城	山東濟南洛口郵局轉靳家莊
吳　恂	男	二二	湖南岳陽	北平西城千章胡同八號
李詰明	男	二六	河北安新	河北高陽縣同口鎭南馮村小學校
楊惠崇	男	二三	河北滿城	河北滿城縣振祥隆轉北莊
賈崇桂	男	二四	山西襄陵	山西汾城縣古城鎭日昇昶
彭德寅	男	二三	四川雙流	四川成都文廟後街三十三號
梁永仁	男	二四	山西定襄	山西定襄縣受祿鎭萬源湧
歐陽瑛	男	二五	四川內江	北平西城錦什坊街東養馬營雙柵欄十一號
鄧文英	男	二一	廣東南海	廣西白色大街普昌隆
胡國棟	男	二三	安徽懷寧	安徽安慶焦家巷九號
張豫華	男	二三	河南林縣	河南林縣馬店村
陳流柱	男	二三	河南臨潁	河南臨潁縣西南三十里葛崗鎭
管文彬	男	二一	山東郡城	河南開封教育廳西街二十六號
劉正堉	男	二三	河北吳橋	河北吳橋縣城內太平街劉宅
朱秉健	男	二一	江西蓮花	湖南長沙鷄公坡左家井二號
才榮春	男	二四	遼寧通遼	遼寧通遼縣東魯汽車公司
韓文龍	男	二一	河北大興	北平東單新開路十三號
邊鐵城	男	二四	山西崞縣	太原南華門東四條一號

機械工程學系三年級

姚書奎	男	二三	山西垣曲	本縣西街
薛壽昌	男	二三	山東聊城	東昌城西南曲莊
田乃昌	男	二四	遼寧海城	海城縣城內吉成福
王亞東	男	二一	河北深澤	深澤南關濟和堂
張聽聰	男	二一	湖南醴陵	醴陵姚家壩郵局轉楓樹塘
李溶哲	男	二四	吉林磐石	磐石同立有限公司
趙　偉	男	二二	浙江紹興	紹興斷河頭王公館
李春發	男	二四	綏遠包頭	包頭南門裏新泰和
王迺元	男	二四	山西天鎭	山西陽高車井某鎭聚和藥店交小鹽廠村王樹德堂
劉承綱	男	二三	河北南宮	南宮劉邱村
王泰春	男	二二	遼寧遼陽	遼寧本溪縣棻市交王子璧
王傑斌	男	二六	遼寧撫順	千金寨福寧胡同
魏兆融	男	二一	河北樂亭	樂亭汀流河醬家河莊
林天祥	男	二三	福建海澄	南洋蘇門答臘日里棉蘭林兄弟汽水公司
關世俊	男	二五	遼寧開原	開原城內德慶長
孔繼光	男	二六	蒙　古	遼寧瀋陽縣蘇家屯村
曹德風	男	二九	蒙　古	遼寧蓋平縣城南小末寨
張經沆	男	二二	河南商城	河南商城楚家巷南口張宅
王貴斌	男	二四	遼寧新民	遼寧新民大民屯西街
劉錫珍	男	二七	河北無極	河北無極縣東丈村
謝淵敦	男	二四	福建海澄	福建厦門海滄蘆坑社

于景海 男 二四 吉　林 吉林西關利民醫院
張永書 男 二六 江蘇江寧 北寧路漢沽長蘆蘆台塲公署

電機工程學系一年級

穆天放 男 二三 遼寧遼陽 遼寧省遼陽縣城西尤沙嶺郵局
王耀峯 男 二二 河南太康 河南太康縣西北七十里崔橋集南凸字村
李永齡 男 二二 山西晋城 山西晋城縣城內周元巷東首路北
成湘清 女 二三 湖南寧鄉 湖南湘潭三仙拘泉井冲
李光亮 男 二〇 山東威海 山東威海衛德益號收轉
蘇高林 男 二〇 山西忻縣 山西忻縣游邀村
羅在德 男 二二 廣東大埔 北平喜鵲胡同一號
劉建業 男 一九 山西徐溝 山西太原縣後營坊綠柳街五號
陳　琋 男 二二 山西神池 山西朔縣城內慶元店收轉烈堡村
王鴻耀 男 二二 山東禹城 山東禹城縣城北來鳳店西北楊莊
杜超時 男 二二 山東高唐 山東高唐縣南街
傅紹宗 男 二一 四川江安 北平西四北南魏兒胡同十一號
張　鑫 男 二四 山西廣靈 山西廣靈縣復明久收轉
張環垣 男 二二 山西清源 山西清源縣崇德泰
徐一郎 男 一九 浙江新昌 北平西城按院胡同十九號
白家祉 男 一九 河北宛平 北平西四北石碑胡同一號
沈德檉 男 二一 湖北恩施 北平東四孫家坑十四號
趙汝端 男 二〇 山西榆次 山西榆次縣城內北泰山廟街三號
汪成式 男 二一 湖南新化 湖南新化縣錫礦山益富公司
楊起璠 男 一九 安徽懷寧 安慶城內縣門口四十九號
王德華 男 二一 四川巴縣 四川重慶冉家巷十三號
謝　瑜 男 二三 江西鄱陽 江西鄱陽查家巷三號

電機工程學系二年級

索松壽 男 二三 山西忻縣 山西忻縣六石村
魏　銘 男 二六 河北大城 河北大城縣城內中山街十七號
高仕忻 男 二三 福建閩侯 北平宣內取燈胡同二號
陳寶實 男 二一 山東惠民 北平南池子燈籠庫六號
劉象寅 男 二〇 河北大興 北平保安寺街七號
李培陽 男 二三 山西陽高 山西陽高縣眼光廟巷一號
趙　瑛 男 二二 察哈爾籠來 平綏路沙城東協和興轉炮上村
張樹暢 男 二二 山西平遙 山西平遙縣段村
趙書樫 男 二二 河北東鹿 河北東鹿縣辛集
蕭家駿 男 二二 江西興國 北平前外西柳樹井五號
曹百順 男 二二 吉林永吉 長春東四道街
萬經文 男 二一 浙江杭縣 北平西城前泥窪十二號
唐乃勛 男 二四 吉林雙城 吉林雙城西街同發祥
鍾期志 男 二三 安徽桐城 北平市西單大柵欄二十四號
蘇賢林 男 二五 湖南攸縣 湖南攸縣妙高峯中學校
畢庶琦 男 二三 山東青島 山東青島市惠民路洪園里
郭其章 男 二〇 江蘇鎮江 北平西河沿交通銀行
張恩溥 男 二〇 山東平度 山東平度南鄉窠堡鎮
高樹勳 男 二六 吉林農安 吉林農安縣靠山屯第十三小學
楚金浦 男 二三 山東榮城 榮城縣羅山寨村
楊振中 男 二一 河北清苑 北平北新橋石雀胡同三十五號
賈克振 男 二二 遼寧新民 遼寧新民縣東蛇山子
喬　璋 男 二〇 陝西安邑 山西運城埠巷
蔡陛華 男 二四 河北薊縣 北平北新橋頭條五十九號

曹綸書	男	二二	山東高密	青島觀海一路四號

電機工程學系三年級

沈菊芬	女	二三	吉林楡樹	吉林老師衙門二號
楊鴻烈	男	二三	四川大竹	大竹近聖人居
劉　迪	男	二三	山西徐溝	徐溝慶豐源
金詠端	女	二三	四川金堂	四川成都廉官公所八十號
楊子培	男	二〇	河北天津	長春永春路廣義成
蔣昌綏	男	二二	湖南湘鄉	長沙新安巷四十八號
周銘德	男	二二	遼寧瀋陽	遼寧迫擊礮廠後身四三一七號
解世珍	男	二四	安徽阜陽	阜陽東北馬家馬騰仙轉
陳湘藩	男	二三	湖南衡山	衡山嶽後東湖
趙偉志	男	二四	遼寧遼陽	縣東京陵信櫃
王鶴翔	男	二五	河南內黃	內黃楚旺中學
劉克家	男	二四	遼寧撫順	徐水縣政府
白寶善	男	二三	遼寧遼陽	遼寧省瀋陽市商埠地四經路白宅
袁行健	男	二二	北平市	北平北池子二十三號
方　璞	男	二四	山西陽高	山西陽高縣太平堡村
趙祖蔭	男	二四	陝西長安	陝西省城太陽廟門二十八號
李蘊滋	男	二三	遼寧錦縣	錦縣東關石柱子二行街
李光鈐	男	二一	河北宛平	北平宣外北柳巷四十六號
忽　哲	男	二〇	陝西朝邑	朝邑安仁鎮復順社
唐書蕭	男	二一	山東高唐	青島四方奉化路十三號
胡耀輝	男	二七	四川忠縣	四川忠縣團練局轉
趙景恩	男	二二	福建閩侯	福州南台高湖橋南
王昶耀	男	二四	遼寧撫順	遼寧撫順縣東社
王志剛	男	二七	江西萬安	江西萬安縣王怡茂號轉
任以信	男	二三	綏遠豐鎮	豐鎮地泉
李克成	男	二七	黑龍江安達	
劉玉藻	男	二六	山東壽光	壽光西劉莊
魏國彤	男	二四	河北無極	無極西關

紡織工程學系一年級

張博文	男	二一	山西垣曲	山西垣曲縣德泰和轉
李坤秀	女	二〇	湖北圻水	湖北圻水城內蘇家巷內經德堂
于緒武	男	二一	河北大興	北平朝外吉市口二條四號
劉海潮	男	二二	湖北鄂城	石家莊正太廠五號
黃天華	女	二一	江西清江	江西樟樹二條巷十九號
李作基	男	二二	山西靜樂	山西靜樂縣城內三盛永轉
王紹素	男	二三	河南溍縣	河南道口鎮順河街義興齋
田祥年	男	二〇	河北天津	天津特別一區唐山路雙順里三十三號
董保善	男	二二	山東臨淸	山東臨淸城西蔣家莊
馬培雲	男	二三	山西五台	山西五台縣東冶鎮信源昌轉
黃來興	男	二六	山東壽光	山東壽光縣羊角溝轉丁家子

紡織工程學系二年級

蔡陛霞	女	二一	浙江桐鄉	北平北新橋頭條五十九號
周道洪	男	二一	江蘇嘉定	北平東四牌樓前拐棒胡同十號
張　敏	男	二三	山西繁峙	山西繁峙縣砂河鎮萬和德轉
吳又居	男	二〇	吉林吉林	北平王府井大紗帽胡同二號
仝世英	男	二三	山西懷仁	山西懷仁縣大峪
李明鈞	男	二二	河南淇縣	河南淇縣城內
李承文	男	二三	山西汾陽	山西汾陽冀村鎮公和久糧店轉

初　緒	男	二四	吉林吉林	吉林省城東萊門街二號
譚炳灝	男	二五	山東歷城	山東濟南西關冉家巷五號
李金鑄	男	二三	河北邢台	河北邢台縣愼德玉

紡織工程學系三年級

饒毓夢	女	二二	湖北恩施	北平西城宏廟花枝胡同三號
馬文榮	女	二二	河北定縣	清風店裕成厚
竹銓齡	男	二二	浙江嵊縣	北平北新橋新開路二十三號
韓建功	男	二二	遼寧遼陽	遼寧小東關
呂慶如	女	二〇	安徽壽縣	北平皮庫胡同三十三號
李昌輿	男	二二	遼寧新民	黑省東二道街
曹克良	男	二五	綏遠包頭	包頭南門十號
胡正諾	男	二五	江西新建	新建長頭埂
張啓華	男	二三	遼寧新民	新民大民屯
劉振族	男	二三	遼寧遼陽	瀋陽大東門外
周德光	男	二二	遼寧營口	營口老一局
高家寶	男	二二	河南項城	項城縣東大街
趙寶荃	男	二二	河南安陽	彰德東街三十九號
沈葆庵	男	二二	福建詔安	荷屬蘇島日里棉蘭埠
王智瑞	男	二四	河南臨漳	彰德北鄉
陳朝杰	男	二四	四川巴縣	巴縣長生塲

應用化學系一年級

傅　厚	男	二二	河北大興	北平東城小方家胡同二十一號
馮文蔚	男	二〇	四川華陽	四川成都白雲寺街五十七號
魏有道	男	二一	河北吳橋	北平西四宮門口火神廟甲五號
常天同	男	二二	陝西蒲城	陝西西安城隍廟中街春華茂轉
陳閱聰	男	一九	河南靈寶	河南靈寶縣趙吾村
楊　均	男	二三	河北大名	北平弓弦胡同三十號
敖明模	男	二一	湖南臨湘	湖南臨湘敖勸善堂
鄭　驥	男	二一	廣東香山	北平東四後炒面胡同九號
陸葆恕	男	二〇	河北大興	北平前外草廠下七條十一號
張德澍	男	二三	河北武清	北平安內方家胡同六十一號
張雨琴	男	二三	河北昌黎	北平西城千章胡同十六號
曲詠成	男	二一	山西五台	北平西城翊教寺十五號
王致德	男	二四	河北通縣	河北通縣西集鎮南新村
劉臣亮	男	二八	山西崞縣	山西崞縣宏道鎮泰吉長轉
蔡榮廷	男	二二	山東高密	山東高密縣北鄉辛莊

應用化學系二年級

江善襄	男	二六	江蘇吳縣	北平西直門內福綏境十七號後門
時樹華	男	二一	河南淮陽	北平市旃檀寺西大街五十四號
孫慶瑞	男	二三	山東德縣	北平宣武門內路東三十五號
譚滌予	男	二三	湖南邵陽	湖南邵陽太平巷五號
徐鳳彩	男	二三	河南密縣	河南密縣觀音堂郵局轉交
黃雲光	男	二四	湖南桃源	湖南桃源陬市億春榮號
董舍經	男	二四	山東蒲台	山東蒲台縣城內西街路北
王叔達	男	二四	山東清平	山東清平縣城西北松林轉由集
周至濱	男	二六	河北順義	河北順義縣牛欄山外門外
梁作賢	男	二三	廣東順德	廣州市花地孫兒院
鍾國光	男	二三	廣東東莞	廣東廣九鐵路常平寶安圩寶興按
朱書青	男	二四	浙江金華	浙江金華嶺下朱
曾世駿	男	二〇	廣東揭陽	北平宣外丞相胡同三十號

于　忠	男	二一	山東茌平	山東茌平縣城西南莫莊
馬延禔	男	二二	安徽懷寧	安慶五七當坡
陳忠耀	男	二四	廣東普寧	暹京達叻仔霜水橋邊陳信和瓦廊交
駱鴻瑜	女	二二	浙江諸暨	北平地外前鼓樓院一號
劉　修	男	二四	綏遠集寧	張家口下堡內白龍王廟街十四號
常光榮	女	一九	浙江紹興	北平安內國子監九號

應用化學系三年級

畢淑英	女	二〇	河北宛平	北平校場小六條二九號
馬桂馥	女	二〇	河北定縣	清風店裕成號
燕曉芬	女	二〇	河北定縣	清風店德慶元
羅振華	男	二三	江西南昌	南昌康王廟二號
劉鳳鐸	男	二五	河南滑縣	滑縣牛屯集
馬東民	男	二一	河北博野	北平西安門剪子巷
孫寶賢	男	二三	河北蕭寧	本縣後堤上村
石素穩	女	二二	河北東鹿	東鹿府右街
龔寶賢	女	二〇	吉林雙陽	吉林老師衙門
羅素一	女	二二	遼寧海城	北平乾面胡同
李儒薪	男	二七	山東臨沂	臨沂城內
鄭敏才	男	二五	江西高安	高安上湖
王雪亭	男	二二	河北灤縣	灤縣增盛合
蕭祖熾	男	二二	湖南石門	本縣上南圻
何勗榘	男	二二	福建閩侯	福州貢院
朱學程	男	二三	黑龍江林甸	本縣慶源和
劉我龍	男	二四	福建閩清	福建閩清縣六都坂中
石文彤	男	二四	廣西靈川	桂林行春門
吳必華	男	二三	湖北夏口	夏口大蔡家巷
楊以棣	男	二五	四川雲陽	雲泥溪口
李莘田	男	二五	河北高邑	本縣翼盛裕

附各院系休學生

女子文理學院

文科一年級

黃肖蘭	女	一八	廣東台山	廣東市永漢路海味街五號三樓
周　遴	女	二〇	廣西桂林	天津英租界耀華里十八號
楊重齡	女	二一	江蘇常熟	北平無量大人胡同五十六號
張秀瑩	女	二六	山東黃縣	山東平度華美藥房轉
孫貽蘭	女	二二	山東濟寧	北平東四八條二號
程　瑗	女	二二	河南沈邱	北平北新橋箍箐胡同九號
王　侃	女	二三	綏遠歸綏	綏遠大御史巷三十四號
張起醰	女	一九	湖北枝江	北平東堂子胡同二十九號

文史學系二年級

栗蘊珍	女	二三	察哈爾懷安	平綏路柴溝堡南郊外
白玉秀	女	二三	河北大興	北平後門外義溜胡同西口東河沿二十八號
馬蓮芳	女	二四	陝西綏德	米脂縣扶風寨

文史學系甲二年級

程希洛 女 二四 江西新建 南昌李家巷四十二號
黃少紋 女 二四 湖北鍾祥 北平西城惜薪司十八號

文史學系四年級

國　琛 女 二五 河北大興 北平東安門椿樹胡同二十四號
李淑融 女 二六 河北天津 天津特二區西仿菴二條二號
李秀山 女 三〇 河北宛平 北平西安門西大街十三號
王玉珍 女 二七 河北涿陽 涿源縣太平關
胡文同 女 二四 湖北武昌 武昌東捲棚二號
丁亦飛 女 二三 浙江義烏 北平石駙馬大街二十八號

英文學系二年級

邵景淵 女 二四 浙江紹興 杭州岳王路百福弄五號
雷若昭 女 二三 湖北蒲圻 廣東中華南路一四七號
孫桂雲 女 二一 吉林哈爾濱 哈爾濱道裏新城大街四號
王啓光 女 二四 浙江臨海 臨海昌舊頭三號

英文學系四年級

鄒步蘭 女 二一 安徽潛山

哲學教育學系二年級

萬仲寅 女 二五 湖北黃陂 武昌府後街二十三號

哲學教育學系三年級

甘世珊 女 二五 湖北潛江 北平西單北安里六號

經濟學系甲一年級

常芷珊 女 二四 湖南衡陽 衡陽西鄉金蘭市

經濟學系二年級

朱愛茫 女 二六 湖南寶慶 北平東四前拐棒胡同一號
崔如琨 女 二二 山東利津 北平東城利溥營七號

經濟學系三年級

良秀華 女 二四 河北宛平 北平府右街十二號

經濟學系四年級

黃荊芬 女 二三 貴州貴陽

理科一年級

靳佩芬 女 二〇 安徽舒城 舒城毛竹園羅山小學

數理學系二年級

蕭淑春 女 二一 遼寧黑山 吉林江沿廻水灣子蕭宅

數理學系四年級

姜祖遐 女 二二 湖南新化 長沙南門外青山祠三十九號

化學系二年級

秦之萱 女 二三 山東沂水 北平蔣養房水車胡同十七號

舊音樂學系甲二年級

朱玉珍 女 三三 河北蠡縣 北平鐘鼓寺六號
魏清蓮 女 二六 安徽宿縣 河南南陽縣林第一女子小學

舊音樂學系三年級

楊淑安 女 二六 吉林雙城 黑龍江省城北關西一道街福家胡同

舊音樂學系四年級

林佩鳴 女 二二 廣東汕頭 汕頭共和路六十號
彭雅蘿 女 二三 四川開縣 四川開縣西街

舊文史系國文組甲二年級

董　琳 女 二四 江蘇江都 北平後門納福胡同九號

張　蘭 女 二一 浙江杭縣 北平大雅寶胡同四十號

舊文史系英文組四年級

張希俠 女 二三 河北通縣 通縣新城南街六十三號

體育專修科二年級

陳儒慧 女 二三 河北保定 北平西城西京畿道十一號

梁景豫 女 二三 廣西北流 北平後老萊街二號

音樂專修科先修班二年級

曹逸忱 女 二一 山東惠民 惠民城內文廟街

章瑞琳 女 二八 浙江紹興 南京立法院齊介眉轉

法　商　學　院

法律學系一年級

方景堪 男 二〇 安徽定遠 北平北新華街三十號

法律學系二年級

許樹人 男 二三 山東壽光 壽光寒橋郵局轉中牟城

劉錫龍 男 二二 河南獲嘉 獲嘉縣東張巨劉繼述堂交

李宏基 男 二三 河南武安 武安萬柳山莊

武鴻謙 男 二三 河北武清 北平西四南三道柵欄三十九號

段勤仁 男 二三 河北東鹿 東鹿縣小土莊

法律學系三年級

郎麗寶 男 二七 遼寧開原 河北省新城縣政府

隋孝源 男 二九 山東廣饒 山東廣饒城北隋莊

法律學系四年級

曹占魁 男 二七 山西永濟 山西永濟縣栲栳鎮公順正號轉

孫多蘭 女 二三 安徽壽縣 安徽壽縣鐘樓下

政治學系一年級

李　均 男 二五 河南柘城 河南柘城內魏家胡同

經濟學系一年級

吳榮崑 男 二四 河北宛平 北平西單宗帽四條甲三號

經濟學系二年級

王金聲 男 二三 山東長山 山東桓台索鎮第二小學

李一之 男 二三 河北行唐 行唐西關張家街西口路北本宅

李之璉 男 二四 河北蠡縣 河北祁州洪善堡轉交

石體芳 男 二七 河南濟源 濟源東天漿鎮

雷澤衢 男 二四 山西平遙 山西平遙縣教育局轉交

經濟學系三年級

李堅白 男 二六 四川富順 四川自流井桐子坳

吳炳勳 男 二四 河北曲陽 河北曲陽南關鑫昌號轉

經濟學系四年級

陸萬美 男 二二 雲南昆明 雲南昆明市文廟街十五號王廉收轉

李三樓 男 二六 山西嵫縣 山西嵫縣上陽武

蘇銘熙 男 二二 綏遠鄂爾多斯 北平市大方家胡同六十五號

商學系一年級

朱讀箴 男 二四 安徽舒城 安徽桐城曉天鎮任源泰轉
郭虹儔 男 二三 山東諸城 諸城北關春和永轉郭家莊
楊希峯 男 二二 河南新蔡 河南新蔡頓崗宋營
鄧　釗 男 一九 陝西源縣 北平宣外大街咸長會館

舊交通管理學系三年級

林慶春 男 二三 河北大興 北平市北新橋扁担胡同四號
陳文魁 男 二四 吉林延吉 吉銅佛寺天惠東交

舊國際貿易學系三年級

尙曼華 男 二七 遼寧通化 通化德教胡同七號
蔣柏棣 男 二四 安徽歙縣 北平東城根筆管胡同七號

醫　學　院

易孫郎 男 二三 江西餘江 南昌環城路德永段一一九號

本科一年級

王仲禾 男 二三 黑龍江巴彥 黑龍江省呼海路興隆鎮同興成
唐必嘉 女 二〇 貴州銅仁 北平西直門大街甲一二九號
顧鼎寰 男 二二 江蘇啓東 啓東鎮洋市同德春堂
錢明熙 男 二三 浙江嘉興 嘉興東門大年堂前十三號
賀炳鱗 男 三二 山西右玉 右玉縣第四區觀音堂村
王丕顯 男 二四 遼寧梨樹 梨樹四平街道東三馬路王宅

本科二年級

葛永聲 男 二七 河北深縣 深縣東蒲疃村

本科四年級

李健生 女 二七 察哈爾懷安 平綏綫柴溝堡冰心堂

護士助產專修科

岳鴻模 女 二〇 山東惠民 北平宣外鐵廠叙州會館
林　逸 女 二一 湖北靳水 北平宣外西茶食胡同廿五號
顧敏珍 女 二一 浙江紹興 北平北新橋戲樓胡同三號
徐奉儉 女 二一 河北武清 北平打磨廠甲七號

農　學　院

梁佩雲 女 二五 山西源清 山西清源縣晉源通商號轉

農藝學系一年級

高峻峯 男 二三 雲南昆明 雲南府迎恩街巷十八號
趙國善 男 二三 貴州安順 漢口堤口正街下段一九一號
王道同 男 二二 山東曹縣 曹縣東南老君寨王樓

農藝學系二年級

林學系一年級

程宗聖 男 二二 陝西渭南 渭南縣西門外大慶號轉

林學系三年級

徐拒沿 男 二四 安徽潛山 潛山縣正大號

田 光 煒 男 二六 山東壽光 壽光關徐莊

農業化學系一年級

王 鴻 祺 男 二一 山東臨沂 山東嶧縣東卞莊
張 瑞 榮 男 二一 山東昌邑 昌邑王耨街西馬埠交

農業化學系二年級

柳　　堃 男 二四 河南沈邱 周家口槐店集東柳寨

工　學　院

機械工程學系一年級

汪 慶 甲 男 二〇 安徽歙縣

機械工程學系二年級

張 鳴 春 男 二四 河北深澤
張 連 魁 男 二三 山西定襄
于 大 綍 男 二三 山東蓬萊 蓬萊安香丁家
蔡 厚 楨 男 二三 江西南昌 南昌廣內蔡義昌
李 萬 滋 男 二四 吉林吉林

機械工程學系三年級

譚 孔 殷 男 二五 四川巴縣

機械工程學系四年級

馮　　建 男 二二 湖北黃陂

電機工程學系一年級

譚 德 鑫 男 二一 四川巴縣 巴縣二聖場

電機工程學系二年級

農業生物學系三年級

王 志 學 男 二三 山東鄆城 鄆城西南五十里中

農業經濟學系二年級

李 爾 重 男 二三 河北豐潤 唐山七謝莊

農業經濟學系三年級

羅 崇 芬 女 二四 四川中山 中山縣小東街口

工　學　院

田 焌 生 男 二五 河北藁城 藁城梅花鎮
舒 令 漪 女 二二 河北臨榆
于 世 胄 男 二二 貴州貴陽
宋 家 訓 男 二一 吉林珠河

電機工程學系三年級

李 進 思 女 二五 四川巴縣
賈 延 傑 男 二二 山東益都
張 福 堃 男 二二 河北蠡縣 保定倉門口
陳 叔 璠 男 二二 浙江黃岩 黃岩十里鋪
劉 維 祺 男 二三 山東膠縣

電機工程學系四年級

陸 志 培 男 三〇 廣東瓊山 瓊山新市
趙 全 璧 男 二七 山西五寨

機織工程學系二年級

段 國 秀 男 二二 河北定縣

機織工程學系三年級

王 忠 楠 男 二二 江西南昌 南昌廉讓里永太祥布號

機織工程學系四年

趙 秀 龍 男 二八 山西屯留

應用化學系一年級

何 報 均 男 二一 廣西興業 興業宏益昌號

本校歷屆畢業生姓名錄

女子文理學院

女大國文系（民國十五年畢業）

姓名	籍貫	姓名	籍貫	姓名	籍貫	姓名	籍貫	姓名	籍貫
徐代棠	安徽石埭	趙文英	安徽鳳陽	蔡以悅	浙江桐鄉	陸學仁	河北宛平	楊瓊玖	安徽泗縣
潘毓貞	浙江會稽	王曉春	福建閩侯	陳衡粹	江蘇武進	嚴圭宜	江蘇武進	汪寄歸	湖北應城
何肇葆	安徽亳縣	賀庚金	安徽涇縣						

音樂專修科（民國十六年畢業）

姓名	籍貫
韓權華	河北天津

體育專修科（民國十六年畢業）

姓名	籍貫	姓名	籍貫	姓名	籍貫	姓名	籍貫	姓名	籍貫
朱啓明	江蘇宜興	田寶琴	山東樂陵	步毓琨	山東無棣	蹇華芬	貴州遵義	王蘇	四川西充
王景芝	黑龍江嫩江	王貞灼	福建閩侯	張紹華	湖南麻陽	梁繡玉	浙江杭縣	李淑清	河北大興
初若琯	吉林吉林	鍾滇孫	廣西邕縣	齊錦春	湖南長沙	李俊芳	河北昌平	龔業雅	湖南湘潭
延愛達	山東廣饒								

京師大學女子第二部音樂專修科（民國十七年畢業）

姓名	籍貫
蕭淑嫻	廣東香山

女子學院國學系（民國十八年畢業）

姓名	籍貫	姓名	籍貫	姓名	籍貫	姓名	籍貫	姓名	籍貫
易淑瑛	湖南長沙	劉璞	湖南醴陵	李舜英	江蘇興化	陳叔華	浙江蕭山	沈季欽	江西九江
陳徵麟	雲南昆明	王素英	山東益都	韓培厚	河北大興	彭繡珍	湖北沔陽		

外國語文學系（民國十八年畢業）

姓名	籍貫	姓名	籍貫	姓名	籍貫
俞大酉	河北天津	尤亞偉	江蘇無錫	江同	福建長汀

數理學系（民國十八年畢業）

王明善 安徽歙縣　范德珩 江蘇無錫　趙文淑 安徽鳳陽　施致和 江蘇崇明　潘文芳 廣東順德

理化學系 (民國十八年畢業)

田　綸 遼寧營口

音樂專修科 (民國十八年畢業)

潘君方 黑龍江嫩江　王同華 江蘇溧陽　張萃如 江蘇武進　汪頤年 江蘇吳縣　賈觀蓉 江蘇上海
周　宜 浙江定海　李淑清 河北東鹿　曹安和 江蘇無錫　上官紹望 河南光山　潘君璧 黑龍江嫩江
鄭昭愷 湖南瀏陽　楊筱蓮 山西臨縣　李鴻宜 四川巴縣

中國文學系 (民國十九年畢業)

萬　衡 湖南衡陽　何展綸 湖南長沙　李鏡華 雲南澂江　宋蕙英 江蘇東海

外國語文學系 (民國十九年畢業)

陳楚珩 廣東新會　何肇菁 安徽亳縣　劉蜀瓊 四川資陽　雷若蓮 廣西南寧　鄭昭懿 湖南瀏陽
李仲瑜 雲南昆明　梅白玉 湖北黃梅

經濟學系 (民國十九年畢業)

張鎮巽 浙江嘉興　秦　琴 浙江吳興　徐爾秀 湖北武昌　吳潤瑛 江蘇江陰　于天慧 黑龍江肇東
劉　吟 湖南醴陵　楊淑平 黑龍江龍江　饒蒼華 湖北廣濟

史學系 (民國十九年畢業)

孫志行 江蘇高郵　曹勵予 湖南長沙　蘇同文 江蘇宿遷

數理學系 (民國十九年畢業)

岳繼先 安徽宿縣　丁志馨 安徽阜陽　蕭綬錦 江西永新

理化學系 (民國十九年畢業)

楊若愚 廣東潮安　陳伊璇 江蘇江陰　周元懿 安徽懷寧　管祖祺 江蘇武進

音樂學系 (民國十九年畢業)

潘君方 黑龍江嫩江　鄭昭愷 湖南瀏陽　李鴻宜 四川巴縣

女子文理學院中國文學系 (民國二十年畢業)

張淑宜 廣東梅縣　魏文志 湖南長沙　秦孟華 廣東潮安

史學系 (民國二十年畢業)

陳宗靜 湖南長沙

外國語文學系 (民國二十年畢業)

詹翔雲 浙江青田　劉彩霞 山東泰安　馬志靜 河北高陽　易丕榮 湖北漢陽

經濟學系 (民國二十年畢業)

劉淑鶴 河北大興　李傷今 江西崇仁　梁文姝 四川長寧　楊景芳 江蘇淮安　范蘊石 湖南長沙
陳傳駿 湖南長沙　范鳴鸞 河北天津　呂孝信 安徽廬江　莊佩珩 廣東番禺　鄭堅 湖南衡山
章詳正 浙江吳興　馬桂枝 河北高陽　曹玉京 廣東番禺　宋淑賢 江蘇東海　良慰先 河北宛平
黃佩琳 湖南湘潭　周綬芬 湖南長沙

哲學系 (民國二十年畢業)

金可珍 遼寧瀋陽　印文斗 遼寧瀋陽　黃家珍 江蘇淮安　朱瀛甲 江蘇金壇

音樂學系 (民國二十年畢業)

廖書筠 四川華陽

數理學系 (民國二十年畢業)

齊植朶 河北天津　彭恕華 湖南長沙　錢家彥 浙江杭縣

體育專修科 (民國二十年畢業)

王姞名 湖北恩施　劉淑華 湖南衡陽　沈瑞珍 浙江吳興　權玉潤 湖北武昌　汪玉堂 安徽績溪
張淑娣 江蘇溧水　張英 湖北武昌　張漱蘭 湖北鍾祥　吳宗武 安徽桐城　鹿篤根 河北定興
祁雪琴 河北大興　陳瑞麟 廣東新會　康錫志 河北昌平　袁杏芳 湖南長沙　林筱文 廣西賀縣
賈一子 綏遠歸綏　鄭淑娟 湖南長沙　趙文玉 河北宛平

國文學系 (民國二十一年畢業)

熊瑜光　山東陽穀　李忠淑　貴州貴陽　李肇平　湖南湘鄉

英文學系（民國二十一年畢業）

李蔭梧　河北元氏　關淑媛　河北大興　吳中敏　江蘇宜興　薛瓊璜　福建仙遊

哲學系（民國二十一年畢業）

張維篁　江蘇上海

經濟學系（民國二十一年畢業）

馬佩英　陝西綏德

史學系（民國二十一年畢業）

李忠浩　貴州貴陽　胡琨　貴州紫雲　徐芝瑞　江蘇江都

國文學系（民國二十二年畢業）

何兆先　湖南岳陽　劉淑萱　河北欒縣　袁嫩　江蘇南通　魏廉　福建寧德　沈錦　江蘇淮陰
楊文俊　湖南寧鄉　魏娜　福建寧德　陳桂琴　安徽六安　陳學敏　廣東順邑　李桂馨　河北高陽
涂珍　四川雲陽　黃蘭君　河北天津　姚世貞　湖北宜都　章懋蘭　江西新建　孫蔚中　河北大興
劉正坤　河北冀縣

英文學系（民國二十二年畢業）

趙琳　河北武清　花貞彬　江蘇寶應　劉慕眞　山西右玉

史學學系（民國二十二年畢業）

戴邦偉　湖南寧鄉　張靈鳳　山西蒲縣

經濟學系（民國二十二年畢業）

鈕先媜　江西九江　張光瑋　江蘇崇明　周秀文　安徽宿縣　齊隱塵　河北高陽　孫世彬　安徽巢縣

音樂學系（民國二十二年畢業）

周賚　浙江定海　侯盧思　江蘇吳縣　鄭家珒　湖南長沙　高世民　四川涪陵　戴蜀瑤　四川重慶

化學系（民國二十二年畢業）

王耀球 湖南湘潭　陳式樾 河北安新　雷孝勤 湖南瀏陽　俞永珍 浙江杭縣　丁佩芝 安徽懷寧

文史學系國文組 (民國二十三年畢業)

賀桂蓮 河南許昌　陳芝潤 陝西三原　陳慧生 江蘇吳縣　葉肇昌 福建閩侯　桑雪翠 山西臨汾
李仲毅 山西臨汾　張　敬 貴州安順　陳寧一 江蘇宿遷　趙仲玉 河北安國　藍碧英 四川巴縣
王木蘭 察哈爾懷來　葉絢平 浙江慈谿　郭佐乾 江西九江　綦秀英 山東利津　張淑馨 河北武清
胡道卿 湖南桃源　史佩淑 山西盂縣　朱安慰 山西屯留　蔡陛春 河北薊縣　胡士英 安徽含山
劉淑華 湖南衡陽　戴　沅 湖南長沙　劉級勤 遼寧北鎮　閻琳珉 山西平遙　朱振雲 浙江嘉善
趙雯玉 河北安國

史學系英文組 (民國二十三年畢業)

劉士元 河北宛平　顧桂仙 雲南昆明　陳葵仙 廣西邕寧　胡珍玉 江西南昌　熊大蘭 江西南昌
廖盛寧 湖南長沙　鄭冷濤 遼寧瀋陽　劉寒蕊 遼寧瀋陽　史濟瀛 江蘇溧陽　沈瑞琨 湖北天門
康淑敏 河北滄縣　蔣哲存 新疆昌吉　龍　儀 江西永新　張英涵 河南蘭封　鹿篤花 河北定興
楊淑敬 河北武清　崔鍾芳 山西沁源

文史學系史地組 (民國二十三年畢業)

關新梅 河南淇縣　徐爾光 湖北武昌　張重英 河南杞縣　王玉苓 山東武城　孔秀英 河南鄭縣
屈貞信 河北定縣

哲學教育學系 (民國二十三年畢業)

薛世芳 河北磁縣　栗獨華 河南遂平

經濟學系 (民國二十三年畢業)

王佩秋 河北定縣　畢仲英 河北宛平　楊淑秀 河北宛平　魏馥一 湖北建始　熊大芝 江西南昌
黃其芳 安徽合肥　朱正珊 四川榮縣

數理系數學組 (民國二十三年畢業)

張蘊淑 山東單縣　呂華先 江西興國　蕭家騏 江西興國　胡采蘩 江西南昌

化學系（民國二十三年畢業）

劉俊元　河北天津　　李鳳瑞　陝西蒲城　　高亞丹　廣西平樂

音樂學系（民國二十三年畢業）

李雅妹　浙江杭縣　　王良芳　河北清苑　　譚亞新　江西南昌　　柴之澄　甘肅皋蘭

法商學院

北京法政專門學校 政治經濟別科甲班（前財政學堂別科甲班畢業 即前民國元年十二月）

姓名	籍貫	姓名	籍貫	姓名	籍貫	姓名	籍貫	姓名	籍貫
趙國彥	浙江吳興	陳葆眞	河南信陽	張志澂	直隸豐潤	李盛平	湖北鞏春	齊之融	順天大興
何鳴鹿	江西金谿	黃時燦	湖南長沙	袁宗黃	江西高安	鄧錦楠	湖北黃安	江匯東	湖北黃安
帥永年	四川新寧	寧萬中	陝西潼關	姚宇新	貴州普定	蔣祖炳	湖南湘鄉	鄧成梁	湖南衡山
汪樹馨	江西上饒	祝紀常	江蘇吳縣	譚雲薇	浙江麗水	鮑逢庚	湖北嘉城	薛振綱	浙江平湖
程燿	湖北黃安	戴常箴	奉天海城	劉恩浩	湖北黃陂	陳煥章	浙江永康	楊緒蕃	江西南昌
黃震	江西南昌	王宗懋	湖北黃梅	盧元琮	浙江吳興	錢諶槃	江蘇太倉	李模	四川墊江
胡宗瑗	安徽黟縣	朱承倬	浙江長興	朱茂先	湖北均州	張叙壬	湖北枝江	王雲驤	安徽霍邱
許康祿	浙江長興	羅本擴	四川綦江	李棠	直隸冀州	劉璟	山東福山	陸紹源	浙江杭縣
傅綬恩	山東平度	王毓履	山東東河	喻經權	四川榮昌	王世銘	山東濰縣	秦允中	四川忠州
官成章	順天	陳式銘	四川津江	陳遠衡	安徽懷寧	王恩甲	山東即墨	沈秉鑑	河南羅山
袁名昌	湖南醴陵								

法律別科甲班（前法政學堂三級別科即民國二年二月畢業）

黃國柱	湖南湘鄉	孫熙鼎	安徽休寧	彭立本	湖南湘鄉	葉在聘	福建閩侯	王焜燿	四川達縣
方采	順天大興	趙恒	湖南邵陽	汪贊煃	安徽旌德	胡恕	安徽懷寧	荆光鼎	山東新城
陳潮	浙江諸暨	王起孫	湖北襄陽	吳迪祺	安徽宿松	李昌年	湖北宜昌	謝越石	江西萍鄉
涂貢琳	江西安義	雷震寰	四川重慶	王燮樞	四川富順	余瑞	浙江紹興	張光煦	湖南新化
楊玉林	奉天錦西	劉浩	安徽宿松	王振綱	湖北天門	桂憲章	安徽石埭	李澤之	湖北宜昌
劉大樸	湖南岳州	雷人龍	四川璧山	曲鷹	山東招遠	張韶	安徽盧江	李靈鍾	四川雲陽
曾逵	四川金堂	林稷枏	貴州思南	賀肇壇	直隸武強	喬益壽	四川華陽	劉肇洵	四川溫江

黎　楷	貴州遵義	張偉業	河南商城	邱兆棟	浙江湖州	陳駿業	浙江湯溪	高家驥	黑龍江巴彥州
石炳麟	湖北黃岡	吳忠本	四川綿州	許萬桑	四川蒲江	盧文鉅	四川富順	吳廷璋	河南鞏縣
魏　堯	四川華陽	金銘森	四川遂寧	霍垚奎	直隸曲周	戴光華	四川眉州	劉善鈞	直隸玉田
徐夢熊	河南汝州	林先春	四川成都	向　陽	湖南平江	劉昌吉	安徽合肥	白玉振	湖北枝江
易利普	廣西靈川	包　鴻	浙江遂昌	衛權臨	山西聞喜	勝　續	正黃旗滿州人	杜鴻藻	四川合州
張東巡	河南唐縣	張九鵬	直隸南樂	吳兆鵠	安徽宿松	張乃猷	直隸安平	胡鳴程	順天大興
吳恩鴻	浙江永嘉	趙連棣	直隸承德	陳善禕	河南信陽	張黻藻	湖北武昌	方錫光	順天涿州
宗元熙	四川銅梁	張翼如	山西沁縣	范慶鋭	湖北武昌	陳　鼎	安徽巢縣	孫學文	河南鞏縣
徐鵬雲	四川江安	馬鴻遠	浙江臨海	耿文華	河南杞縣	羅開陽	四川崇寧	紀鉅綜	直隸獻縣

法律本科甲班（即前法政學堂二級正科法律班民國二年六月畢業）

夏　勤	江蘇泰縣	朱頤年	直隸昌平	高　熙	福建閩侯	左質澤	湖北雲夢	楊壽岑	直隸遵化
楊天壽	江蘇興化	胡長澤	山東日照	蘇書田	山東壽光	張葆彝	江蘇常熟	劉金鏞	江西德化
姚成瀚	江蘇吳縣	張孚甲	湖南新化	鄒　琳	廣東大埔	廖成廉	四川內江	陳　沂	福建閩侯
潘詠雷	江蘇吳縣	殷繩戊	江蘇江都	張卓俊	廣東開平	江家臣	廣東新寧	鄺鍾偉	廣東南海
何德亮	安徽桐城	羅　潛	四川古藺	劉春溥	河北開州	梁　鈞	貴州貴陽	徐聯光	雲南彌渡
楊定國	四川簡州	章擎修	江西南昌	嚴紱荃	湖北黃岡	章　灝	浙江會稽	劉世鶴	四川夔州
吳寶楨	浙江歸安	丁思誠	湖南長沙	賈振聲	直隸保定	陳寶書	廣西陽朔	樓　英	浙江義烏
周　璟	江蘇高郵	黃　嶽	湖南瀏陽	陸大城	江蘇太倉	張夢祖	江西餘干	朱伯熙	廣東新寧
周之楨	河南確山	黃　傑	湖南瀏陽	蒯晉德	江蘇上海	殷兆藩	湖北通山	李士騏	湖南湘鄉
陳紹龍	湖北漢陽	杜繩之	山東聊城	鍾益藩	湖南醴陵	左繼思	湖北武昌	鄺其光	廣東新寧
楊鳳五	直隸清苑	朱庭耀	江西餘干	司徒宣	廣東恩平	劉枝華	廣西臨桂	李宗沆	山西洪洞
張家棫	江西靖安	包縉文	四川南溪	姚　楷	直隸深州	盧宗彝	湖北大冶	熊　立	江西新建
彭瞻瀛	江西高安	李中任	湖北蘄水	楊振翮	黑龍江巴彥州	張步瀛	雲南雲南	趙銘恩	河南西平

政治經濟本科甲班（即前法政學堂二級正科政治班 民國二年六月畢業）

耿樹藩	江蘇泰興	黃慶來	江西清江	王文烈	四川華陽	楊宗綰	河南懷慶	陳際翔	河南常德
劉應鏞	江西吉水	余明曦	湖南常德	周寶華	順天涿州	賀式仁	順天宛平	王善昌	直隸永清
陳文楷	江蘇上元	劉繹曾	直隸安州	邱豫煐	福建福州	賀石銘	河南河內	林青融	福建壽寧
蕭錦塘	黑龍江呼蘭府	陳煥坤	湖南湘潭	沈蕃	江蘇東海	曾樹德	順天宛平	魯亮	貴州修文 原籍江寧
沈覲堯	福建閩侯	黃萬祧	湖南漵浦	孟文翰	直隸盧龍	陶畸	江西新建	陳秉荃	安徽宿松
王萬全	河南滎陽	郭元章	貴州畢節	志林	正藍旗人	夏璟	湖北黃陂	楊振華	直隸昌黎
陳必達	湖北黃陂	劉世駿	四川奉節	國隆	正白旗滿州人	鄭邁	浙江樂清	杜士夔	四川萬縣

經濟本科甲班（即前財政學堂高等第一班 民國二年九月畢業）

章守默	浙江蕭山	敖恩瀛	江蘇無錫	吳大本	浙江杭縣	張近鵬	江蘇嘉定	黃徵祥	浙江桐鄉
陳蘭生	直隸天津	徐承基	江蘇上海	陳毓壽	浙江石門	梁相靜	廣東三水	馬寶琛	江蘇上海
黎植楠	廣東番禺	易象翽	廣東鶴山	馬培元	直隸大名	過鍾粹	江蘇無錫	張仲坊	直隸遵化
甘植槐	廣東新會	倪增梅	江蘇上海	王德彬	江蘇寶山	程廣	浙江金華	鄧國恩	廣東增城

政治經濟別科乙班（即前財政學堂別科丙班 民國二年九月畢業）

張慎翼	湖北襄陽	周鴻恩	湖北鄖陽	蔣繼恒	江西全州	徐宏文	江蘇陽湖	張俊聲	直隸宛平
徐振東	河南羅山	廖濮	江西崇仁	鄔鉞	河南光州	陶德理	湖北襄陽	陳銘醴	湖南新化
李惟人	河南鞏縣	俞慶濤	江蘇清河	龐國士	奉天鎮安	方煒	浙江於潛	李孔陽	四川西昌
朱煥文	浙江會稽	張若芝	浙江浦江	曾鴻鑫	四川金堂	汪景玉	湖南長沙	梁韻和	廣西桂林
袁盛沂	江西德安	李瓊芳	江西廬陵	田鴻麟	直隸宛平	田鴻謙	直隸宛平	章鴻鈐	浙江吳興
任勤	湖北武昌	易平	湖南湘潭	彭國嘉	直隸沔陽	孫秉鈞	浙江海鹽	王士毅	浙江杭縣
王慶豐	直隸玉田	董泗泉	山東長清	姜佑昌	直隸阜新	楊俊三	河南郾城	余昌第	安徽黟縣
陳福山	河南西平	王雲霖	直隸宛平	陳宗淮	直隸宛平	廖敏	江西崇仁	王華藻	湖北沔陽
李瀛波	河南汝州	朱福恩	浙江吳興	魏國珍	直隸吳橋	田孚基	河南祥符	陳九韶	湖南郴縣

賀吳光國	安徽宿松	張恩祐	直隸東安	志　光	八旗藍正室宗	鄭肇煌	湖北江夏	張友侃	河南商城
馬英元	河北東光	婁光乾	四川長壽	楊　廉	湖北沔陽	王兆麟	奉天廣寧	胡祖蔭	安徽太湖
安耀先	山東新泰	秦堉芬	湖南湘潭	王德潯	四川安岳	關毓清	吉林吉林	許　昶	湖北南夢
邊玉珍	直隸滿城	湯建泉	安徽合肥						

法律別科乙班（科別級四學堂政法前即民國二年十二月畢業）

周　鼎	浙江臨安	李時品	四川寧遠	張奉先	奉天懷仁	蕭德潤	奉天興京	余兆鵬	安徽霍山
胡　績	浙江寧波	莊　英	山東莒縣	胡炳序	湖南新化	李鼎臣	湖北黃梅	陳邦達	四川達縣
曹　英	湖南益陽	胡　絜	浙江寧波	汪贊煐	安徽旌德	黃步瓊	福建閩侯	劉樹人	直隸玉田
汪紹祖	直隸封邱	程文濬	浙江杭縣	趙席珍	山東德縣	修雲翰	奉天康平	周　鎏	直隸天津
龔士端	湖南湘陰	傅綏德	四川久寧	汪贊熙	安徽旌德	吳蔭曾	山東蘭山	李樹春	奉天義州
潘紹武	奉天金州	顧儀曾	河南開封	孫鴻圖	奉天興京	茹迺杰	山東蓬萊	劉堃厚	京兆永清
李翰晟	山東日照	胡國梁	四川璧山	宋維經	四川富順	黎世澄	四川樂山	楊鴻文	陝西韓城
許思顯	廣東茂名	姚宏甲	安徽黟縣	祝錦桂	江西上饒	于鴻逵	奉天蓋平	金萬兆	奉天錦州
何　驥	福建閩侯	張士弘	湖南長沙	宋維鎮	四川富順	龍　炳	四川夔州	徐嗣甲	安徽宿松
余振鐸	江西豐城	錢承愷	浙江嘉善	盧文獻	四川富順	姜　桐	山東聊城	張桐祁	直隸河間
朱世顯	奉天蓋平	馬震崑	湖南寶慶	汪聲灝	湖北黃安	傅景湘	湖南岳州	王承吉	浙江長興
聶　轟	直隸大名	黃象樸	奉天鳳凰廳	張鳴珂	河南封邱	王恩榮	山東安邱	舒志杰	山東益都
吳璩保	湖南慈利	李羣芳	浙江臨海	韋汝霖	江蘇鹽城	劉文澤	湖北黃梅	樊中央	河南襄城
黃時薈	湖南長沙	張振庠	江蘇常熟	畢東雲	順天昌平	劉世卿	奉天綏中	傅　斌	湖北漢陽
陳能定	湖南新化	秦鴻恩	四川合州	楊思忠	山西安邑	康壽仁	廣東清遠	李政襄	四川萬縣
劉述忠	山東福山	舒興治	四川長壽	曠仕槐	四川雲陽	彭如燊	湖南祁陽	蔡榮吉	直隸容城
梁　成	浙江臨海	陳執中	湖南長沙	陳耀奎	四川巴縣	饒孝謙	西江南城	李鑑青	河南鞏縣
蔣士奎	新疆迪化	翁廣心	奉天蓋平	彭述祖	四川永寧	劉祚譯	湖南湘鄉	陳延烈	四川永寧
王序柯	廣西臨桂	邵志瀚	福建閩侯	陳　琢	安徽太平	江旭東	四川江津	秦邦彥	四川合川

何宗點	浙江臨海	劉銘勳	江西萍鄉	段曾祿	安徽宿松	張世鎔	直隸雄縣	許家堃	貴州貴筑
徐本棠	湖南長沙	王濂	湖南巴陵	趙恂	直隸清苑	李希泌	江西豐城	吳守和	河南固始

政治經濟本科乙班（即前法政學堂三級正科畢業民國三年六月）

張鼎乾	陝西鄠縣	許保粹	河南光山	胡家鳳	江西南昌	金鏞	四川灌縣	朱吉蘭	順天大興
朱宗周	江蘇寶應	水梓	甘肅金縣	楊元白	江蘇江都	徐體乾	浙江青田	元浚	江西江城
吳永熙	陝西山陽	謝燊	廣東番禺	黃開農	湖南新化	嚴毅	江蘇泰興	孫宸	江蘇江寧
張錫蕃	江蘇泰興	羅常	四川涪縣	李芳	四川定遠	陳祺生	廣東南海	趙學普	甘肅狄道
李聲榮	貴州貴陽	馬駿	湖南新化	楊希堯	甘肅循化	李勁	湖北孝感	尹燊	四川宜賓
梁舟	四川仁壽	左品金	湖北雲夢	金治	浙江紹興	楊暢時	四川洪雅	孫延釗	浙江瑞安
王郁駿	順天通縣	謝鳳聲	湖南沅江	向大霖	四川江安	陳天德	四川宜賓	崔紹灝	安徽太平
李其荃	貴州貴筑	王道證	四川犍爲	孫餘慶	江蘇泰興	閻澍恩	山西祁縣	范迪明	湖北武昌
李士驥	湖南湘鄉	張摯	湖南新化	蔡建勳	四川安岳	陶唐	四川鹽亭	康紀元	四川銅梁
王道奎	四川樂山	錢青史	浙江上虞	黎肇基	四川定遠	王藩	浙江青田	李脩則	江蘇松江
唐少虞	四川合縣	梁彥	廣西臨桂	周玉林	四川城都	高標	安徽太和	陳鎮濱	湖南新化
丁廷康	四川金山	張繼紹	陝西鳳翔	羅九垠	陝西長安	陳剛	浙江永嘉	李琨	四川資中
洪饒清	湖北咸寧	勞緯章	浙江桐鄉	歐陽燦	廣東新會	田之良	四川成都	胡家鑫	安徽懷寧
黎頌堯	江西萍鄉	陶學鎔	江蘇南匯	史封采	四川萬縣	穆炳麟	河南商邱	趙炳楓	貴州貴筑
陳甫生	四川合江	歐陽鈞	湖南邵陽						

經濟本科乙班（即前財政學堂高等二班畢業民國三年九月畢業）

壽景偉	浙江諸暨	盛俊	浙江金華	區兆慶	廣東南海	劉駿	湖北黃陂	石秉巽	安徽宿松
王華	浙江義烏	吳光策	安徽涇縣	裘組華	浙江嵊縣	麥思敬	廣東新寧	李郁芬	直隸豐潤
王嗣綱	浙江上虞	凌昌炎	安徽鳳陽	胡鳴皋	浙江餘姚	龐觀泉	直隸青縣	吳光熙	安徽涇縣
王運超	安徽寧國	劉定儀	湖南武陵	徐賢學	浙江永嘉	周宗煇	四川成都	吳奎聯	江蘇吳縣
張蘊珍	直隸天津								

法律本科乙班（前法律學堂丙班 民國四年二月畢業）

于光熙	山東蓬萊	魏道昌	廣西臨桂	許家栻	安徽歙縣	王本任	湖南新化	李棠	湖南南寧		
饒秉衡	江西臨川	崔學章	廣東南海	吳宗伊	浙江杭縣	龍燦雅	江西永新	張雨蒼	直隸安新		
王本仁	湖南新化	王鈞寶	安徽定遠	雷溥	陝西長安	朱啓晨	江蘇鹽城	吳承侃	安徽歙縣		
李夙標	山東海陽	葛慶惠	直隸樂亭	王璈	直隸新城	陳兆麟	湖南邵陽	吳清徽	安徽歙縣		
廖維經	江西臨川	凌熙	湖南衡陽	楊伯熊	湖南衡陽	王之相	奉天綏中	陳炳光	湖南宜都		
饒呈楨	江西臨川	王光宇	江蘇泰興	賈又新	陝西鄠縣	沈沅	雲南楚雄	段荃第	湖南衡山		
邱煥瀛	江西臨川	程超	浙江杭縣	申炳炎	直隸清苑	程道南	河南沈邱	朱欣誨	江蘇丹徒		
林茂松	廣東澄海	王文鈞	河南安陽	翟念劬	江西來賓	劉名山	直隸深縣	龍濤	湖南邵陽		
林壽曦	河南林縣	李維周	直隸饒陽	孟昭榘	河南杞縣	戴兆元	湖南衡陽	董振華	直隸昌黎		
楊祖震	江西臨川	劉錫齡	直隸阜城	劉炳	湖南衡陽	趙雲路	奉天綏中	趙祖壽	山東黃縣		
吳以長	江蘇武進	周維磊	浙江諸暨	牛金釗	河南開封	周頌	廣東朝陽	李如霆	河南安陽		
包如川	河南禹縣	何鳴鶴	江西臨川	秦鴻逵	四川合川	方聲潤	湖南衡山	常金台	河南安陽		
馬學禮	直隸河間	廖俊	湖南衡陽	郭青	四川仁壽	徐步青	直隸新城	沈宗用	浙江餘姚		
張家雄	湖北醴陵	周傳隆	湖南湘陰	李善繼	江西進賢	李業燊	湖北松滋	屈亮工	安徽太和		
謝鴻恩	四川合川	喻樞	湖南郴縣	常金泉	河南安陽	雷寶杏	湖北松滋	彭德修	湖北武昌		
梁芬	湖南耒陽	劉吳楚材	湖北廣濟	楊日東	江西臨川	盧蘊章	直隸薊縣	李浩儒	四川內江		
李愷義	直隸冀縣	王之屏	江西臨川	周淦	四川溫江	李炳棻	江西臨川	王啓宇	直隸昌平		
葉俊	江西臨川	姚冠三	河南上蔡	王炳炎	湖南陽衡	趙國強	河南汜水	胡詩垣	河南杞縣		
侯紹唐	河南上蔡	廖鵠	江西臨桂	李篤安	湖南臨湘	王襄廷	山東泰安	劉詠春	湖南新化		
張金鏞	河南彰德	寧煥坤	湖南湘潭	張瀛濤	安徽亳縣	廖仲遠	湖北宜都	湯金壽	浙江杭縣		
徐天眞	安徽太和	崔毓璞	河南南陽	蕭鸞翔	四川綿竹	張光礎	湖南寶慶	隨步廷	安徽亳縣		
臧世元	直隸完縣	田書麟	直隸新城	張爲楷	四川合川	巫朝輔	四川井研	張用權	湖北壽昌		
謝榮春	江西桂平	段希文	四川定遠	徐均	江蘇吳江	陸索梁	順天大興	李學濬	浙江杭縣		

山西猗氏	王鳳岡	湖南衡陽	程嘉緩	直隸清苑	劉墨田	山東堂邑	許炳南	河南新蔡	崔鑿
直隸豐潤	馮琢	湖南長沙	陳樹樟	江西萍鄉	沈炳新	山西芮城	張守鈞	直隸鹽山	李樹聲
湖南湘鄉	朱德鎔	四川梓潼	薛培穀	四川永川	陳先棣	順天大興	趙世昌	浙江吳興	李惟善
山東招遠	王毓良	江西新建	熊大斌	直隸豐潤	侯增澤	四川華陽	黃楷	陝西西安	王嘉賓
順天大興	王育蔭	四川合川	蕭國安	安徽潛山	張在田	四川資中	樊龍章	四川雅安	呂重任
直隸河間	馬恩溥	湖南長沙	習晟	山東歷城	樊鴻漢	江西永新	左寄駒	雲南石屏	李觀國
江蘇武進	潘祖詮	浙江金華	徐兆麟	四川仁壽	藍定國	察哈爾豐鎮縣	宋弼良	四川成都	周宗炤
江蘇武進	秦鏡	湖北黃陂	徐應沅	湖南醴陵	李發經	安徽太湖	曹拔	江西龍南	鍾士成

邊政本科蒙藏回各班 （民國四年十一月畢業）

直隸滄縣	朱良佐	山東樂安	隋家修	廣東開平	黃惠東	安徽廬江	徐遂遠	湖北慈利	黎晰
京兆宛平	池寶安	江西上猶	鍾鏗	吉林雙城	傅謙	奉天昌圖	金廷桂	湖北廣濟	伍守眞
江蘇丹徒	胡增庚	直隸棗強	蔣桂枝	湖北黃陂	李仁懷	湖北蘄水	楊維翰	直隸涿水	趙之頴
江西南康	吳隆斌	湖北安陸	楊長潤	直隸大城	王景昌	奉天懷德	姚良弼	四川岳池	何兆雲
湖北黃梅	帥元敬	奉天西豐	王文章	山西豐鎮	孔昭富	直隸大興	賀源	直隸無極	曹蔭樸
京兆宛平	張丙炎	直隸河間	哈金甲	直隸正定	張鳳虞	京兆宛平	孫昭熙	直隸文安	吳尊詔
山西豐鎮	許國佑	湖北黃梅	黃階平	直隸任邱	邊毓鈞	山西豐鎮	高秉彝	安徽定遠	楊毓琦
熱河滿洲鑲藍旗人	治壽	江蘇高郵	李邦穀	江蘇泰縣	韓垓	古蒙旗黃正	晉元	奉天義州	魯文翰
寧夏阜蘇	吳激新	京兆宛平	韓述琦	奉天復州	趙璞玉	湖北蘄水	韓希齡	貴州貴陽	莊子雲
湖北蘄水	孔丙	四川簡州	樊本樅	直隸南皮	常友蘇	山西豐鎮	張鳳翼	京兆宛平	陳溱
京兆宛平	佟曾樸	奉天西豐	孫鑑章	奉天梨樹	李迎春	江蘇鹽城	裔壽臧	湖北黃陂	陳前矱
直隸冀縣	張琳	京兆宛平	李朝鳳	浙江杭縣	張瑞增	直隸祁州	黨受榮	奉天西豐	徐吉紱
土默特旗人	布彥達賴	直隸正定	米蔭竹	奉天西豐	郭亞東	湖南長沙	熊士超	直隸冀縣	翟鴻賓
直隸獻縣	張四表	直隸青縣	許德明	直隸阜新	姜毓琦	直隸阜新	宋雲峯	安徽涇縣	朱際雲
直隸永清	趙允修	奉天西豐	王萬衆	直隸望都	劉生桂	安東縣	曹振華	吉林雙城	王樹範

趙家鼎 四川德陽　朱軒照 四川峨眉　王延照 山東海陽　劉秉衡 直隸蠡縣　郎廷棟 奉天西豐
曾　欽 四川彭山　周希賢 陝西郃陽　閻力宣 直隸東安　董則鶱 直隸天津　楊道南 直隸東安
王毓科 直隸祁州　楊景義 直隸東鹿　馬錫齡 直隸祁州　張祉宜 江蘇鹽城　李鴻先 直隸通縣
白德亮 京兆宛平　周　幹 四川眉州　文宗淑 貴州貴筑　黃楚材 廣東開平　閻國鑫 河南禹州
郭學曾 江蘇儀徵　謝采恭 四川三台　曹　森 四川定遠　李　蝗 江蘇江都　劉恩培 京兆宛平
祖長厚 京兆宛平　黃文楷 四川廣符　黎偉業 四川定遠　周　樸 四川重慶　梁仁俊 江西臨川
趙　斌 直隸涿州　孫繩武 京兆宛平　梁仁健 江蘇臨川　舒吉和 京兆宛平　瞿方嶽 湖南保靖
胡錫佑 京兆宛平　童亞亮 京兆宛平　劉凌志 直隸南皮　陳文舉 京兆宛平　王清珍 直隸正定
　　　　　　　陸伯辰 京兆宛平　王　澤滋 直隸大城　錢國華 京兆宛平

法律別科（民國五年六月畢業）

張厚坤 陝西鄠縣　麗　毅 四川南充　潘鴻勳 浙江紹興　張家壎 直隸涿縣
馬汝銘 廣東台山　李百川 江西萍鄉　歐陽穆 江西彭澤　紀春潮 熱河承德
孫葆榮 山東廣饒　任永芬 湖南湘陰　朱友耕 江蘇上海　江元亮 湖北鄂城
余　曜 湖北漢川　黃士杰 浙江松陽　林喬楠 廣東瓊山　李百鈞 江西萍鄉
段　霑 陝西臨潼　蔡鈞楓 江蘇泰興　李　澤 直隸昌黎　周鳴道 河南南陽
張廷珍 廣東開平　張賡揚 安徽桐城　楊蔭南 雲南賓川　戴震寰 湖南慈利
張　虹 湖北蒲圻　朱念典 直隸永清　王鍾茂 江蘇丹徒　于蓮兆 直隸豐潤
李夢華 陝西臨潼　吳文光 陝西臨潼　徐恩銘 山東海陽　單維馨 浙江紹興
陳法蕃 河南西平　徐炳垣 廣東和平　鄭於賓 江蘇吳興　劉殿林 直隸安國
湯克剛 江西萬載　林作舟 貴州思南　馮錦江 廣東瓊山　吳運鵑 四川會理
尹公端 湖南常寧　郭　光 陝西臨潼　黃士珪 湖南湘陰　張鑑哲 陝西商縣
柳中本 陝西安康　白國樹 吉林賓州　張廷珮 湖南湘陰　李時敏 江西金谿
　　　　　　　王廷珮 浙江紹興　向楚卿 湖南黔陽　秦　傑 廣西桂林　萬　闢 湖北沔陽

政治經濟別科（民國五年六月畢業）

水祖均	湖北鄂城	王　藩	陝西澄城	熏　剛	江西萍鄉	陶容海	蒙古正黃旗	左　健	湖南湘陰
楊桂五	奉天法庫	陳嘉賓	河南息縣	姜萬源	山東聊城	李　沅	江西上饒	薛仲瑄	陝西臨潼
楊允德	雲南鳳儀	趙福民	奉天梨樹	陳邦啓	湖北鄂城	田　藩	陝西涇陽	褚明柄	江西高安
賈瑞龍	江西涇陽	李生芳	陝西長安	李芝燦	廣東澄海	鄧繼佺	湖南醴陵	安鴻基	陝西臨潼
李芝芳	廣東澄海	牛鳴珂	奉天昌圖	姚　謙	直隸深縣	熊公犖	江西奉新	戴志範	陝西臨潼
陳耀先	湖南臨武								

法律本科丙班（民國五年十二月畢業）

胡鶴翔	四川巴縣	李慶春	奉天錦西	朱義康	浙江杭縣	洪彥杰	浙江瑞安	南隆鐸	京兆大興
胡傳鎗	安徽涇縣	楊肇炘	四川潼南	尹維興	四川樂山	沈　垣	京兆順義	朱晉序	江蘇寶應
何運衡	京兆昌平	趙鶴齡	直隸易縣	黃開藩	湖北恩施	沈　坦	京兆順義	曾　湘	四川簡陽
王襄堯	京兆涿縣	盧印廷	直隸玉田						

法律本科丁班（民國六年六月試驗七月報部）

盧鴻堉	廣東番禺	劉　震	浙江杭縣	徐枕康	江西奉新	楊　湜	直隸文安	呂正德	山東海陽
盧　郁	湖北黃岡	王德懿	四川江津	董　琦	湖北監利	張仁傑	黑龍江慶城	劉翰清	陝西臨潼
陳洪猷	廣東新會	胡毓岱	山西虞鄉	羅琢章	湖北荊門	馬仲援	奉天綏中	史位南	河南陝縣
劉尊嚴	奉天昌圖	李祖綬	山西渾源	諶　曦	湖南溆浦	盧燮機	廣東新會	劉錦魁	察哈爾豐鎮
高蔭桂	河南陝縣	謝自新	奉天遼陽	方　楙	河南商城	同譽嘉	湖北宜城	龐作屏	奉天綏中
田朝宗	奉天遼中	崔連升	陝西雩縣	侯嘉峯	山東泰安	劉承誥	浙江安吉	秦守仁	河南林縣
張國彬	福建閩侯	胡　俊	江西高安	樊廷棟	山西臨晉	趙從軺	江西南豐		

政治經濟本科丙班（民國六年六月試驗七月報部）

王怡柯	河南汲縣	常焱銘	直隸饒陽	韓亦琦	吉林農安	施國楨	甘肅皋蘭	黃生陽	湖南溆浦
胡延桂	山西虞鄉	王世傑	河南鞏縣	符慶鈞	江西宜黃	陳大銓	湖北宜昌	孟廣深	山東章邱
王瑞珍	奉天興城	孫步康	山西猗氏	劉樹藩	奉天遼源	喻治允	湖北荊門	葉　芬	安徽桐城
羅　斌	四川樂山	朱傳綱	安徽桐城	韓壽謙	浙江紹興	董紹舒	奉天義縣		

法律本科戊班 （民國七年六月畢業）

孫象乾	奉天興京	白純義	奉天興京	江鴻逵	安徽潛山	劉蓬瀛	京兆大興	吳統續	江西高安
曲致中	奉天岫巖	張之鵬	奉天瀋陽	金麟徵	奉天瀋陽	吳震元	安徽巢縣	王復	奉天瀋陽
曾志鵠	湖南衡陽	蕭偉	江西贛縣	吳次延	江西高安	張峻顯	直隸南宮	蔣樹春	奉天瀋陽
劉興和	奉天瀋陽	張雲濤	直隸定興	傅仁聲	吉林伊通	盧復	湖北蘄水	馬熙傑	京兆安次
魏樹唐	奉天鐵嶺	楊兆榮	直隸寧河	何宣勤	安徽蕪湖	甄紹燊	廣東臺山	許翰章	直隸完縣
傅冠雄	京兆永清	陳文道	湖北宜昌	徐德彰	湖北黃坡	杜永煥	奉天遼中	劉養巖	奉天營口
李正春	奉天瀋陽	廖脩	福建閩侯	馬大鳴	奉天興京	李仰山	奉天懷德	閻振書	奉天梨樹
蘇浩江	奉天遼陽	王保民	奉天開原	閻毓杉	直隸安平	徐瑛	奉天莊河	鞏金棟	京兆永清
唐安民	奉天寬甸	都本一	奉天寬甸	王聘賢	奉天瀋陽	趙桂芳	奉天盤山	邢英荃	奉天瀋陽
朱伯然	廣東臺山	姚震業	湖北石首	康燮坤	河南汝縣	傅聖巖	直隸欒縣	李懷玉	直隸豐潤
邵欽權	浙江東陽	劉振沛	奉天鐵嶺	徐兆瑞	直隸束鹿	吳國參	江西南康	李承瑞	直隸故城
趙巖	奉天遼陽	張愼銘	直隸深澤	鄭可希	江西高安	吳鏞鑄	奉天遼陽	吳壽徵	直隸定興
唐潤明	湖北松滋	徐葱珩	江西奉新	王玉振	直隸故城	張四維	奉天黑山	譚炳華	廣東臺山
毛龍翔	直隸靜海	楊聯格	奉天鐵嶺	李逢璽	直隸清苑	趙中天	直隸朝陽	王國光	奉天遼陽
翟潤生	直隸清苑	汪秉旭	浙江海鹽	陳寬馨	湖北安陸	劉照	直隸安平	穆貴泉	直隸交河
弓斌	直隸安平	胡紹祖	浙江餘杭	賴國銘	四川宜賓				

經濟本科丙班 （民國七年六月畢業）

王固礎	廣東東莞	李价章	湖北孝感	王嵩齡	黑龍江呼蘭	宋慶琛	浙江奉化	謝焱	貴州遵義
王廣林	隸直衡水	康莊	湖北隨縣	趙毅	山東清平	王潤序	湖北荊門	韋賡唐	廣西容縣
麥洪	廣東南海	高元	廣東番禺	魏詩墀	江蘇金壇	李青崞	直隸冀縣	馮耀南	湖北宜都
陳華永	直隸易縣	李師泌	黑龍江呼蘭	王宣	直隸薊縣	楊德培	四川南川	王繼善	直隸臨城
李麟書	貴州遵義	陸以貞	江蘇太倉	張純景	奉天黑山	王增庠	河南南陽	林德彬	四川華縣
彭國偉	湖北沔陽	陳子桐	廣東東莞	孫秉文	直隸衡水	劉祥崑	黑龍江海倫	趙承志	貴州遵義

劉秉炎　奉天錦縣　王　仁　直隸衡水　劉家誠　湖北漢川　李春年　河南南陽　金之綱　直隸安國
王贖珍　安徽滁縣　李原駿　湖南澧縣　劉贊卿　奉天梨樹　盧崇驥　廣東東莞　舒守恂　湖南晃縣
葉洪安　廣東東莞　劉開國　直隸宣化　孔繁樹　安徽合肥　李曾澤　京兆大興

政治經濟本科戊班（民國八年六月畢業）

胡中和　湖北潛江　李卓文　直隸寧河　水祖增　湖北鄂城　蕭徽銘　四川南溪　晏樹昌　陝西鎮安
白景鑫　湖北利川　楊昭恕　湖北穀城　王嗣員　雲南保山　班興恒　奉天蓋平　張毓峪　直隸撫縣
徐名傳　貴州貴定　林常森　奉天遼中　胡　頤　四川秀山　周　璧　廣西桂林　楊　興　雲南大理
劉　英　江西九江　辛廣瑞　吉林五常　韓　鐸　山西遼縣　楊文標　湖南長沙　張景蔭　直寧隸河
孫　律　浙江瑞安　楊芝軒　湖北京山　葉壽堃　廣東東莞　常萬金　奉天鐵嶺　耿光祖　直隸正定
王憲章　奉天梨樹　張百庚　奉天開原　冉　鎮　四川酆都　晁尊彝　河南泌陽　劉士造　直隸滿城
狄毓麟　甘肅皋蘭　馬沛霖　直隸滿城　劉傳瑋　吉林密山　蕭漢傑　湖北漢陽　林修雍　廣東澄海
彭紹棻　湖南安鄉　龍芳槐　四川永川　吳光第　安徽涇縣　閻毓杰　甘肅酒泉　邵欽樾　浙江東陽
張辰北　四川巴中　車秀樸　奉天新民　姚文瑜　湖北宜都　周植成　廣東信宜　唐滄溟　湖北穀城
劉鍾駿　直隸大城　童德晉　湖北靳水　張利民　河南新蔡　涂昌熾　安徽六安　陳彥森　江蘇淮陰
劉明域　四川銅梁　袁敬仁　廣東東莞　鞏占一　熱河阜新　張其昌　直隸南宮　余周絜　安徽潛山
陽永暉　廣西桂林　劉　琪　貴州黔西　胡作儒　奉天北鎮　董秀良　奉天蓋平　王聿修　京兆宛平
黃炳蔚　湖北沔陽

經濟本科丁班（民國八年六月畢業）

楊鳳翔　湖北松滋　王秉乾　直隸蠡縣　夏　校　湖北鄂城　林賢績　廣東澄海　楊永益　四川南部
覃學高　廣西貴縣　梁銳夫　廣東寶安　陳栢池　廣東台山　龍承標　江西永新　王建中　甘肅靖綏
李經濟　安徽巢縣　陳翰華　陝西富平　劉　鑄　湖南衡陽　劉泰和　四川涪陵　楊樹芳　奉天遼陽
熊椿齡　湖南安鄉　陳鼎新　湖北丙陽　李世蓮　河南信陽　朱獻琦　福建蒲田　常泰亨　湖南衡陽
秦　熙　湖北咸豐　田金祺　河南開封　龐作文　奉天綏中　由維屏　吉林扶餘　劉長齡　直隸磁縣
劉天英　廣東台山　張榮齡　廣東東莞　鄧毓芝　直隸大城　張鏡波　直隸雄縣　傅朝迪　江西南昌

王	運 明	江蘇江寧	閻	宗 孟	直隸沙河	吳	國 藩	湖北建始	苗 全	吉林扶餘	黃	際 峙	湖南藍山
高	宏 鏤	湖北宜昌	林	樹 勳	雲南保山	葉	金 濟	浙江杭縣	陶 祖 誠	湖北武昌	徐	永 輝	貴州貴陽
李	華 陞	四川大邑	黎	澤	貴州黔西	熊	邦 彥	江西九江	關 晉 咸	吉林遂安	劉	成 珍	黑龍江呼蘭
陳	顯 俊	廣東澄海	盧	式 穀	湖北黃岡								

法律本科乙班 (民國九年六月畢業)

陳	吉 墀	福建閩侯	黃	求 榘	湖南臨湘	沈	振 家	浙江紹興	許 治 新	四川屏山	許	鯤	山東歷城
景	佐 綱	奉天本溪	張	勝 奎	山東武城	李	樹 勳	京兆宛平	白 儀 庭	陝西藍田	王	衡	浙江瑞安
王	開 緯	安徽懷寧	陳	時 昇	奉天遼陽	吳	雲 峯	安徽宿松	易 維 康	四川巴縣	謝	益 森	江西瑞金
喬	吉 甫	陝西葭縣	王	恒 檢	直隸棗強	趙	晝	浙江諸暨	胡 安 都	四川南充	翁	兆 祥	廣東台山
劉	章	江西贛縣	陳	貽 書	福建閩侯	羅	步 雲	廣東東莞	張 慶 餘	直隸冀縣	金	世 英	奉天興京
鄒	本 善	山東牟平	葉	在 穆	福建閩侯	温	應 麒	山西遼縣	馬 光 宇	福建閩侯	傅	榮 魁	吉林寧安
楊	耐 齋	江西瑞金	麥	法	廣東台山	史	奉 明	直隸阜城	羅 鴻 璪	江蘇南通	秦	泉	河南武陟
徐	家 麟	湖北孝感	譚	震 龍	湖南長沙	陳	潔 清	四川萬縣	郝 鐵 權	奉天岫巖	劉	殿 一	奉天新民
黃	殿 薰	吉林寧安	丁	淮 濱	安徽合肥	王	贊 羣	江西南康	哈 增 富	奉天營口	王	兆 鴻	山東文登
寧	星 台	河南西華	高	昌 來	安徽合肥	梁	英	廣東文昌	孫 國 俊	奉天北鎮	連	世 承	山西遼陽
張	允 方	吉林伊通	董	星 垣	直隸吳橋	張	立 本	吉林吉林	胡 漾 源	陝西華縣	徐	樹 楨	奉天綏中
孫	毓 坊	山東即墨	李	德 謙	奉天海城	楊	濟 海	江西武寧	李 桂 浩	直隸棗強	王	福 榮	直隸冀縣
胡	士 鼇	江西修水	方	金 澤	江西金華	崔	紹 明	廣東東莞	黃 文 閣	奉天鐵嶺	曾	洪 熙	四川郫都
張	伯 謙	湖北穀城	李	曾 粵	直隸涞水	滕	愷	江西橫峯	高 立 言	直隸交河	李	晉 鑾	直隸棗強
劉	純 德	江西豐縣	王	德 俊	四川江津	李	世 昶	陝西葭縣	張 沛 霖	京兆密雲	劉	錦 章	直隸遵化

政治經濟本科已班 (民國九年六月畢業)

虞	宗 藩	浙江諸暨	厲	震 歐	浙江東陽	呂	正 誼	山東海陽	梁 運 曦	廣西興業	田	在 養	陝西渭南
程	懋 圻	江西新建	費	毓 藻	京兆大興	盧	丹 墀	山東臨清	胥 書 凱	湖南湘陰	李	伯 泉	山東即墨
劉	濟 美	江西奉新	杜	祥 雲	隸直容城	趙	濟 蕃	浙江諸暨	姜 文 遠	山東即墨	王	三 錫	陝西華縣

徐泉三	湖南沅陵	王撫洲	河南正陽	馮運蔚	廣東瓊山	朱毓麟	浙江江山	李運基	湖南沅陵
鄢錫和	吉林吉林	郝金印	京兆良鄉	韓祚昌	京兆武清	方稽聲	廣東開平	魯士棨	貴州貴陽
郭立朝	河南登封	蘇治勣	奉天海城	袁尙忠	直隸威縣	齊祖生	吉林伊通	秦丕怡	山東東阿
杜廷鷲	江蘇灌雲	張振南	吉林吉林	趙成煜	吉林寶縣	熊材達	安徽宿松	馬鳳岐	河南新野
夏方補	湖南益陽	陳靖義	湖北宜都	王應祥	貴州貴陽	黃兆驄	江西吉安	孫廣山	吉林寧安
何之芳	吉林吉林	張厚慶	江蘇青浦	鳳文疇	安徽涇縣	李紹安	廣東東莞	嚴式懋	湖北黃岡

經濟本科戊班 （民國九年十二月畢業）

王名烈	廣東南雄	王元通	江蘇嘉定	王志誠	陝西富平	籍孝虡	直隸任邱	侯箕	陝西富平
黃自森	江西吉安	那文安	奉天瀋陽	彭紹綱	安徽廣德	王士瀛	京兆宛平	齊杏林	直隸高陽
張瑞祿	京兆大興	柴煥	湖南湘潭	宋開文	河南淅川	姜宗舜	吉林扶餘	張澤曦	湖南湘潭
孫福同	河南南陽	方恒	陝西榆林	林劍昆	廣西宜山	黃鳳麟	四川永川	陳大錕	湖北宜昌
汪贊鏞	安徽旌德	孟廣霖	吉林扶餘	祖鍾綸	京兆宛平	汪贊霖	安徽旌德	許濂	湖南沅陵
汪澂波	奉天法庫	鄭金明	奉天遼陽	王鐵民	奉天遼陽	黃轅	四川涪陵	王聲亞	吉林伊通
王鍾衡	吉林長嶺	陳學栻	貴州思南	楊玉琪	吉林吉林	張文海	直隸深縣	徐業道	湖南湘潭

法律本科庚班 （民國十年六月畢業）

許汝光	貴州都勻	黃恒惕	奉天鳳城	閔馮	江西奉新	謝濂	湖南寶慶	王懷奇	山西沁縣
吳鎭華	安徽廬江	覃衍霖	廣西桂平	魏琳璋	廣東五華	王梅村	直隸薊縣	高季侯	安徽合肥
康詮	福建長汀	馬福年	廣東增城	寧希俞	直隸任邱	覃紹紀	廣西貴縣	甘圻道	江西奉新
甄孔衡	廣東台山	周祚錫	奉天黑山	鄭振濤	福建長汀	石俊穀	湖北孝感	李春朗	奉天北鎭
阮杰	湖北黃安	胡丙照	安徽霍邱	仇恩來	直隸薊縣	夏緯森	江蘇江陰	葉覲虞	廣東東莞
張耀昶	陝西洋縣	杜生耀	甘肅狄道	司徒鼎	廣東開平	方皋	山西浮山	劉仁漢	安徽巢縣
胡衡	江西高安	何學海	四川銅梁	趙利仁	直隸滿城	秦汝權	奉天蓋平	劉振庭	直隸南宮
李鍾展	山東黃縣	王槐英	廣東澄邁	孫汝冕	直隸威縣	郭士衡	吉林周林	蔣權	江西上饒
鍾子珠	廣東台山	楊澤霖	京兆密雲	胡璋	安徽潛山	夏秉乾	湖南益陽	周書	湖北來鳳

陳	阜 東	福建仙遊	鍾	寬	京兆大興	賈	璠	山西右玉	趙 奎 煜	直隸昌黎	馬 世 城	京兆大興
金	人	直隸天津	蕭	文 典	京兆涿縣	徐	國 威	湖北黃安	李 耀 先	四川梁山	星 增 壽	京兆固安
李	璋	京兆武清	趙	璞	京兆武清	袁	集 蘭	直隸雄縣	葉 國 光	奉天遼陽	何 乾 金	廣東番禺
于	鼎 和	直隸寧河	耿	世 常	京兆密雲	胡	新 述	吉林阿城	劉 秉 鈞	奉天梨樹	關 恩 厚	吉林吉林
徐	志 鎧	山東諸城	鄭	表	四川奉節	丁	守 先	吉林阿城	孫 文 蔚	河南葉縣	宋 功 庠	江西奉新
李	萬 金	直隸棗強	魯	趾 休	奉天北鎮	楊	錫 賡	奉天海龍	郭 成 文	奉天北鎮	趙 克 讓	直隸河間
范	先 知	奉天遼陽	杜	雲 閣	奉天法庫	方	毅	湖北黃岡	藍 公 彥	江蘇吳江	崔 斯 彥	廣東東莞
張	景 謙	廣東東莞	張	心 邦	直隸衡水	曾	泳	福建閩侯	胡 德 麟	京兆大興	馮 蔭 昌	江蘇邳縣
曹	錫 階	江西瑞昌										

經濟本科己班 (民國十年六月畢業)

謝	琦	福建閩侯	黃	祐 寬	廣東台山	李	暄 榮	四川南川	劉 清 一	奉天遼陽	李 如 瑛	廣西容縣
劉	湟	四川成都	赫	貴 德	奉天瀋陽	王	廷 超	山東高密	王 其 晟	陝西蒲城	陳 振 錄	廣東番禺
屈	賀 麟	河南鄧縣	陳	國 琛	安徽宿松	沈	禮	江蘇上海	汪 榕	安徽旌德	劉 傳 薪	河南濟源
吳	元 凱	湖南湘陰	陳	葆 昌	京兆香河	熊	光 渠	四川廣安	白 達 聰	京兆宛平	李 秀 藩	廣東平遠
孫	昌 濟	福建閩侯	羅	承 僑	貴州安順	胡	延 極	京兆大興	闞 家 棟	安徽合肥	孟 昭 彝	熱河阜新
羅	延 章	四川永川	黃	甲	湖南寶慶							

政治經濟本科庚班 (民國十年六月畢業)

吳	文 俊	安徽宿松	陳	箴	四川南充	陳	英	安徽宿松	康 保 和	安徽祁門	楊 尙 藩	四川潼南
楊	奪 魁	直隸唐縣	王	時 中	廣東澄邁	洪	子 延	四川華陽	黃 哲 文	湖南沅陵	劉 緒 宗	吉林吉林
王	復	浙江鄞縣	劉	勤	吉林阿城	杜	筠	四川南充	羅 正 誼	湖南湘潭	韓 建 中	湖北秭歸
李	儒 臣	奉天蓋平	蔣	人 龍	湖南岳陽	王	慶 蘭	江蘇蕭縣	黃 濬	安徽宿松	張 德 潤	山東高密
董	國 章	安徽涇縣	唐	敬 修	奉天蓋平	任	廷 輝	陝西蒲城	陳 丕 猷	廣西平南	鄧 宗 海	貴州貴陽
王	蔭 綬	京兆通縣	蘇	文 謙	廣東順德	楊	善 濟	安徽巢縣	邴 玉 和	吉林德惠	黃 永 中	陝西褒城
孫	百 田	奉天本溪	梁	正 中	雲南騰越	夏	遵 時	浙江紹興	李 開 泰	陝西褒城	常 震	直隸饒陽

安徽巢縣	陸毓芬	山東黃縣	霍維四	直隸平山	郝德明	京兆通縣	崔文濂
江蘇丹徒	何墨	直隸饒陽	劉光鈱	四川威遠	朱懋昭	湖南耒陽	曹光新
				湖北雲夢	趙丹一	河南固始	吳齊信

湖北松滋	章蓁吳	安徽合肥	典鴻李	四川達縣	文英汪		

法律本科辛班（民國十一年六月畢業）

直隸衡水	瑞廷王	山東膠縣	傑天王	安徽祁門	彬文張	河南長葛	祥增張
江蘇鹽城	捷嵓祁	山東濟寧	灝毓郝	廣東台山	光德陳	陝西洋縣	德維劉
廣東潮陽	海黃	京兆涿縣	屏維任	陝西潮陽	愷振呂	陝西鳳翔	銘盤劉
湖北潛江	鐸振朱	奉天錦縣	明張	浙江仙居	一文陳	廣東揭陽	文秉林
江蘇鹽城	運承劉	湖北黃安	良世李	湖北襄陽	麟楊	廣東東莞	耀長王
河南信陽	芳恒李	奉天瀋陽	達錚劉	奉天瀋陽	鳳成葉	山西左雲	章成楊
江蘇鹽城	黼玉崔	京兆安次	仁裕趙	河南信陽	芳永李	吉林長春	芳春史
奉天新民	鐸振董	吉林伊通	霖蔭田	安徽廬江	豪詩鍾	廣東台山	思永余
湖北黃安	珩楚方	奉天盤山	學立徐	奉天撫順	壝壽關	廣東文昌	慶多吳
河南固始	說孝張	吉林長嶺	權國王	奉天遼陽	恩錫郭	京兆武清	藻恩張
湖北秭歸	章錦游	山東蓬萊	璋人欒	奉天西豐	田永陳	江蘇阜寧	光祖王
江蘇阜寧	三錫何	安徽桐城	中方	吉林長春	武鋒王	湖北黃陂	超童
吉林雙城	文崇赫	奉天海城	岐治聞	湖南藍山	澧鍾	黑龍江巴彥	霖沛李
湖南嘉禾	揚世李	吉林伊通	亭瑞劉	山東信陽	峨英高	奉天瀋陽	綸英趙
奉天遼陽	鳳翥凌	奉天東豐	章文王	廣東東莞	涵麥	廣東順德	齡家何
湖南長沙	榮富李	四川奉節	熊士樊				

浙江永嘉	亮曾	奉天綏中	章漢凌	吉林伊通	珍席傅	河南南陽	民福孫
吉林長春	鴻鏞湯	廣西桂平	瑩大區	甘肅靜寧	俊彥張	奉天遼陽	雲山白

經濟本科庚班（民國十一年六月畢業）

湖北黃岡	綬恩沈	安徽黟縣	箕昌余	江西吉安	根道王	江蘇淮安	祿官王
湖北隨縣	聲樹楊	湖北鄂城	時中湯	江蘇丹徒	基文何	四川合川	寬永張
江蘇嘉定	蕃保潘	湖北鄂城	詳文左	湖南長沙	平治黃	直隸獻縣	楙增陳
				湖北沔陽	石壽丁	湖北武昌	漢惟葉
						湖北安陸	澤寰池

趙世昌 河南涉縣　李皋 浙江瑞安　朱秋榮 廣東台山　何金佩 浙江蕭山　朱福遠 山東肥城
胡光華 四川廣安　寧龕 吉林寧安　褚家彥 湖北武昌　項調 浙江瑞安

經濟本科辛班 （民國十一年六月畢業）

劉家鋂 貴州貴陽　劉嚴 湖南寶慶　王蔭蕃 直隸永年　邴克達 奉天海城　鄧林 湖北武昌
耿心 湖北安陸　陸紹宣 浙江杭縣　李樹蕃 陝西延川　徐詠淇 江西臨川　陳作霖 四川江津
宋榮 京兆良鄉　張塤 浙江永嘉　季道榛 山東福山　宗鄴 江蘇江寧　蕭漢章 湖北襄陽
王亦民 湖北嘉魚　佟炯章 直隸豐潤　孫塏 山東牟平　王言 河南鎮平　張玉澤 奉天撫順
李爲珖 湖北漢川　林作楫 貴州思南　趙松海 京兆宛平　見恒 京兆良鄉　程雪門 浙江衢縣
楊植恩 直隸豐潤　吳文楷 安徽全椒　田開疆 西山離石　掌維漢 江蘇阜寧　林寶慈 四川峨眉
薛愷 四川雲陽　洪整 江西雩都　蕭鼎勳 湖南武岡　王吉盛 吉林雙城　陸元凱 湖南新化
戴曾培 安徽合肥

法律本科第九班 （民國十二年七月畢業）

張鼎恒 陝西靑縣　魏琛 江西上饒　盧佩銓 廣西桂平　魏峨 甘肅泰安　沈江 浙江東陽
徐世賢 浙江餘姚　李襲霞 山東黃縣　劉紀雲 湖北沔陽　于寅震 山東海陽　何潤漳 浙江義烏
高繼忠 山東膠縣　史垂青 廣東文昌　張淑岱 廣東澄海　周雍度 江西鄱陽　宮延藩 熱河凌源
陳首明 浙江臨海　李春田 江西南昌　黃義襄 江西崇仁　靖恩瀚 奉天錦縣　韓銓豐 廣東瓚山
遲煦春 山東萊陽　李輔輔 直隸河間　林明現 廣東文昌　周藻 湖南湘鄉　田春恩 直隸鉅鹿
寧番齡 四川犍爲　張清嵐 湖南淇縣　邵欽植 浙江東陽　夏殖民 湖南益陽　鄭洧 浙江黃巖
陳寬裔 湖北安陸　馬英傑 廣東台山　何文章 陝西長安　于興魁 直隸深縣　唐錦蔭 廣東南海
張祥堯 京兆武清　楊敏 察哈爾涼城　張同達 奉天復縣　錢滌 浙江杭縣　季匡漢 吉林德惠
鮑承祚 江蘇宿遷　潘林宗 直隸深縣　張國瑞 陝西乾縣　鄧肇金 京兆宛平　王文彬 甘肅靖遠
姜其恩 奉天遼陽　李拱衡 浙江臨海　張逸民 直隸安新　繆兆綸 江蘇江陰　閻煥焯 甘肅通渭
劉文田 京兆固安　謝大鏞 江蘇江浦　張光普 甘肅平羅　孫恩彤 直隸涿水　何文焯 浙江建德
趙文暐 直隸南宮　裴兆芳 河北玉田　王壽延 直隸獻縣　徐樹筠 奉天北鎮　郭鼎和 奉天遼陽

米紹文　直隸正定　　韓秉瑗　直隸獲鹿

政治經濟本科第九班（民國十二年七月畢業）

王文炳　湖北棗陽　　陳丙甲　湖南祁陽　　李天駿　廣西靈州　　王祖訓　京兆涿縣　　王錫珍　江蘇淮陰
吳祖伯　四川岳池　　李國固　廣西容縣　　申鴻昇　直隸磁縣　　關文泰　奉天瀋陽　　劉煥模　四川江津
程耀駿　湖北黃岡　　李國佐　四川巴縣　　郭光雯　安徽合肥　　史贊銘　陝西乾縣　　歐陽熙　四川彭縣
李光濃　四川樂山　　羅道學　湖北松滋　　王思栻　安徽六安　　鄒邦傑　黑龍江海倫　　穆葆誠　直隸文安
蘇泗憲　四川德陽　　蔡重民　安徽合肥　　宋居仁　江西永豐　　胡石岑　四川重慶　　范士輿　安徽合肥
周茹芝　湖南零陵　　宋尙德　甘肅金縣　　徐濟國　浙江臨海　　郭拔萃　福建仙遊　　范家夔　安徽合肥
陳國棟　廣東番禺　　胡建新　江西進賢　　楊正基　貴州鎮遠　　姜增錄　直隸滄縣　　阮蔭麟　湖北陽新
呂家偉　廣東順德　　殷國璋　京兆宛平　　楊延彭　安徽合肥　　孫居安　陝西大荔　　尹炳炎　安徽霍邱
張　捷　陝西韓城　　李濟川　江西定南　　李廷魁　京兆密雲　　馮景先　京兆三河　　周　驤　浙江青田
桑應林　甘肅狄道　　王天臨　甘肅平番　　惲魁耀　江蘇武進　　周　定　浙江青田　　馬伯驤　浙江東陽
王正民　湖北江陵　　王士毅　京兆昌平　　羅正漪　湖南湘潭　　郝駿聲　京兆密雲　　張侯衡　浙江樂清
黃慶才　直隸冀縣　　陳傳球　安徽懷寧　　黃桂馨　河南鄧縣

經濟本科第八班（民國十二年七月畢業）

熊傳澤　湖北江陵　　李敬銘　安徽涇縣　　李大緯　安徽涇縣　　馮文清　浙江紹興　　徐明琨　山東牟平
沈聯璧　江蘇松江　　張我華　廣東五華　　何玉書　貴州貴陽　　汪翰章　湖北鄂城　　漆文楓　四川宣溪
許漢綬　江蘇如皐　　石鍾嵇　直隸容城　　張家駿　直隸南皮　　鍾開運　湖北棗陽　　郭玉珍　奉天開源
石翼憲　京兆宛平　　蔡泰來　江西贛縣　　易修言　江西宜春　　駱　錚　廣東台山　　雷海觀　廣東台山
黎名華　廣東樂昌　　馬福培　廣東台山　　潘成武　黑龍江大賚　　邵孝維　浙江杭縣　　甄俊彥　廣東台山
陳玉峯　山東泰安　　施之瀛　江蘇江寧　　楊樹幟　湖南華容　　夏家植　江西九江　　劉承坊　山東鄒城
李宗佑　湖北安陸　　丁聯阜　江蘇淮安　　傅敬齋　吉林長春　　趙振華　湖北松滋　　宋公權　四川萬縣
張耀斗　陝西鳳翔　　邢朝範　山東沂水　　戴　澄　京兆大興　　賀光榮　四川金堂　　齊錫堂　直隸蠡縣
張樹恩　四川瀘縣　　楊延緒　奉天蓋平　　陳學超　湖南常德　　王宗周　奉天海城　　何席基　安徽來安

王善彬 浙江平湖　婁長瀛 貴州貴陽　王自尊 奉天莊河　黎仰楓 廣東東莞　楊伊霖 吉林吉林
王鏡清 湖南耒陽　李霖 河南鄧縣　王道宗 奉天遼中　方善欽 浙江鎮海　馬超羣 湖北襄陽

專門部法律本科十班（民國十三年六月畢業）

徐同鄧 江蘇武進　姜樹滋 浙江衢縣　王治文 福建長汀　張承瑞 廣西臨桂　曾澤芬 湖南益陽
耿勗 江蘇上海　辛鍾靈 江西萬載　馬鎮邦 江蘇淮安　翁奇斌 福建閩侯　李維慶 直隸清宛
司徒潛 廣東恩平　林家正 吉林長春　劉理惠 湖南澧縣　徐一棟 浙江分水　曹應龍 湖南益陽
王廷楨 奉天北鎮　蔡辰 江蘇上海　和志堅 雲南臨江　吳福基 浙江嘉善　徐逵 江西豐城
鄒樹三 湖南益陽　蕭慕暉 湖北蘄水　王漢光 江西吉水　商承均 貴州赤水　陳宗壽 江蘇鹽城
譚悖 江蘇淮安　陳金蘭 京兆寶坻　姚萬鍾 安徽霍山　黃溥 福建閩侯　曹秉哲 浙江德清
杜泓 山西新絳　朱年 江蘇泰興　陳昌萼 江西贛縣　司炳森 四川通江　余灼南 廣東台山
周兆煜 廣東開平　楊尙時 廣東平遠　佟寶瑛 奉天遼陽　祝世康 江蘇無錫　張治昌 直隸平山
魯若曾 四川鄰水　熊人敍 江西奉新　袁家侃 浙江桐廬　李沅林 江西臨豐　陳桂榮 江蘇秦縣
鄒家積 山東福山　張梧鳳 直隸深縣　周家麐 四川興文　王海濤 直隸高陽　項岫 浙江瑞安
鍾富厚 江西雲都　蘇同歡 廣東東莞　梁在常 湖北麻城　蕭聯庚 江西清江　陳孝楨 湖南益陽
續樹明 直隸高陽　韋來皚 廣西容縣　呂椿齡 吉林榆樹　夏仁煦 安徽廬江　蕭沅恩 江蘇鹽城
田玉明 奉天本溪　陳國璋 湖北雲夢　茹建寅 河南新鄉　董兆璿 山東榮成　趙家容 直隸文安
吳鴻賓 奉天遼陽　馬廷秀 甘肅皋蘭　閻春 林吉林吉　陳德培 湖南新寧　張暎 陝西神木
劉祖林 江西永新　區庭林 廣西蒼梧　許國英 江西會昌　徐養銳 陝西盩厔　王之彥 河南濬縣
戴克益 安徽霍山　張元璞 京兆宛平　袁行寬 江蘇武進　張致中 直隸遵化　徐寶泉 熱河阜新
柳宗唐 陝西富平　金澤厚 安徽廬江　柴啓綬 山東章邱　張振倫 京兆房山　孫志學 山東卽墨
賀憲章 湖北鄂城　李慶普 吉林農安　葉潤愷 湖北嘉魚　王化南 吉林吉林　傅榮亮 吉林雙城
張文琳 吉林通伊　藍有爲 京兆昌平　蕭本琳 四川通縣　劉維寰 河南鎮平　方正 安徽青陽
李向葵 吉林伊通　尤憲祖 江蘇泰縣　龔承定 安徽霍山　張清志 吉林榆樹　王文俊 湖北黃安
鍾德恒 京兆懷柔　崔國璠 直隸高陽　王承楓 奉天海城　王承祖 江蘇阜寧　楊芸亭 奉天彰武
黃繩武 湖南沅陵　馬世復 湖北襄陽　盧中柱 江西萬載　楊鴻鼐 河南太康

政治經濟本科十班 （民國十三年六月畢業）

王鴻鈑	陝西南鄭	崔春昱	奉天瀋陽	曹侃千	山東掖縣	周世傑	四川長壽	劉鉅瀛	直隸青縣
毛景仁	奉天遼陽	谷瑞甲	直隸豐潤	牛星煦	河南密縣	旂德榮	雲南文山	吳紀藩	浙江紹興
丁德松	湖南應城	王猷新	貴州興義	章宗象	浙江衢縣	張　澍	湖南嘉禾	譚謙光	廣東開平
韓立瀛	京兆寶坻	楊國榕	京兆宛平	嚴錫久	江蘇淮安	陳文麟	山東東阿	趙守璋	陝西澄城
江　靜	四川永川	薛鼎佐	奉天遼陽	宋贊和	奉天遼陽	由志道	陝西涇陽	余朝傑	廣東開平
向大藩	湖南衡山	劉藹周	廣東大埔	鄭祥孝	湖北應山	田景山	直隸深縣	張宗愷	京兆通縣
皋學廉	江蘇鹽城	戴宗倬	江蘇邳縣	黃謹臣	湖南沅陵	關玉庭	廣東開平	高瑩度	陝西米脂
錢振楙	浙江杭縣	吳佩瑤	廣東開平	胡德秀	河南信陽	鍾　偉	江西定南	張定孚	江西南昌
陳錫純	湖北長陽	王世英	江西奉賢	關連芳	廣東開平	劉元甲	湖北麻城	張振文	甘肅武威
沈興沂	河南汲源	趙懷道	江蘇泰興	郭思楷	雲南建水	劉禹如	湖北荆門	王憲文	貴州遵義
萬良炯	江西豐城	鄭維寰	浙江山陰	汪仲英	江蘇灌雲	馬龍圖	奉天遼陽	夏紹良	湖北麻城
于煥章	陝西臨潼	馮明喬	四川鄰水	黃　超	浙江樂清	劉思源	安徽合肥	曲萬疆	山東牟平
梁俊彥	陝西永壽	陳文伯	四川江津	陳銘德	四川長壽	張元琛	京兆宛平	陳汝銓	貴州甕安
		潘　藻	四川瀘縣	萬憲章	四川萬縣	李慕韓	湖北漢川	徐肇曾	浙江海鹽

政治本科一班 （民國十三年六月畢業）

蔡麗金	廣東東莞	李捷勛	安徽潁上	羅　瑤	廣東東莞	和志鈞	雲南麗江	周馥昌	四川大邑
于明浚	黑龍江拜泉	伍耀新	廣東封川	馮文光	京兆霸縣	李鈞熙	廣東台山	紀人慶	雲南緬寧
周九齡	京兆永清	葉博融	廣東台山	文星三	湖南祁陽	楊應榮	廣東文昌	霍育豐	陝西綏德
劉煖銘	廣東東莞	江世祿	廣西蒼梧	區庭楷	廣西蒼梧	李國霖	江西倍豐	閻玉輝	直隸遵化
蔚濟川	陝西蒲城	宋少康	江蘇宜興	黃辛元	江西興國	賀培新	直隸武強	吳若堯	安徽全椒
鄭廷楨	廣東潮陽	李　芳	江西雩都	吳樂春	山東泰安	周盛光	湖南衡陽	李民任	廣西蒼梧
葉淵忠	江西龍南	米經周	廣西蒼梧	史　偉	福建晉江	楊榮丞	貴州青溪	朱傳琅	湖南衡陽
許鎮憲	江西龍南	劉錫蕃	山西汾城	陶景春	京兆三河	鄧烈章	湖北監利	李秉文	山東棲霞

張　銑　山東歷城　孫仁安　陝西平利　韓慶雲　奉天錦縣　韓　明　奉天昌圖　王蘭九　山東昌邑
萬殿麟　山東泰民

經濟本科九班　(民國十三年十一月畢業)

劉錫田　山東泰安　何友惠　陝西長安　梅彥桐　直隸青縣　羅子鑒　廣東高明　吳椿齡　內蒙古
李崇弼　京兆大興　沈世杰　四川威遠　鄧恭植　廣西藤縣　朱奎聲　山東肥城　張慶榮　甘肅金積
李深瑞　四川南充　陳洪範　安徽霍邱　馮應春　廣東恩平　張天乙　山東鄒平　丁履進　山東日照
方彥儒　廣東開平　李　恩　廣西桂平　陳光燕　廣東台山　馮金耀　直隸臨榆　黃　平　四川金堂
王治溥　四川萬縣　易最良　廣東平遠　王來元　山西臨晉　楊子繁　江西東海　楊　泌　四川涪陵
范伯琦　四川金堂　劉風虎　直隸元氏　陳懋修　福建思明　曹立名　江蘇丹徒　王洛川　江蘇灌雲
梁偉庭　廣東台山　何慶梁　廣東興寧　張景峻　京兆通縣

政治經濟本科第十一班　(民國十四年八月畢業)

尹文敬　四川樂山　楊振鐸　湖北棗陽　謝少謝　廣東開平　朱孝江　四川江津　阮健忠　廣東台山
吳世璿　廣東文昌　張祖德　奉天梨樹　喻潤川　湖北沔陽　朱得鑫　湖南慈利　張煥耀　奉天撫順
朱志純　江西贛縣　李翹英　廣東台山　于慶泉　奉天寬甸　丁光訓　貴州黔西　徐良安　廣東台山
張佩史　廣東紫金　龐文鎧　直隸灤安　杜家聲　四川夾江　董咸亨　四川萬縣　景天瑞　山西臨晉
葉有聲　四川榮昌　孫懷德　貴州銅仁　黃傳華　湖北黃崗　余世鎮　陝西安康　涂崇炳　江西奉新
李恒青　湖南米陽　楊廷銓　四川開江　李逢春　奉天鳳城　司徒穩　廣東開平　趙永廉　四川蒲江
蔡興吾　奉天鳳城　閻開昉　山東魚台　李建綱　廣西桂平　張守一　湖北黃安　王誠勳　江蘇睢寧
錢增祿　雲南大姚　張兆榮　安徽霍邱　蕭鈞立　湖南嘉禾　張增綸　河南長葛　李振國　安徽合肥
王　拯　江蘇宜興　梁紹鸞　湖南藍山　蘇連元　甘肅皋蘭　秦健吾　四川酉陽　顧作則　江蘇邳縣
胡玉祥　安徽定遠　何養久　廣東順德　鄧　油　湖北黃陂　鄭維藩　陝西長安　劉榴芸　山西文水
傅名遠　四川威遠　齊國芳　奉天遼陽　鄭漢俊　四川富順　石淑卿　江蘇武進　張衡南　江蘇泰興

政治本科第二班　(民國十四年八月畢業)

周　淦　雲南鄧川　黎天時　湖北通城　張致榮　奉天瀋陽　馬廷棟　河南溍縣　王國富　山西天鎮

馬藻俊	河南信陽	伍龍泰	廣東台山	周鑑唐	河南杞縣	葉錫堯	廣東台山	陳友棟	湖南寧遠		
陳正綸	陝西商縣	周昌鴻	四川梓潼	李博善	湖南平江	李銓璧	四川江安	趙琴笙	湖北天門		
何孝先	江蘇東海	郁以德	江蘇沭陽	鍾揚堃	四川榮昌	余少敏	廣東台山	何省吾	湖北嘉魚		
王夢弼	山西臨晉	張崇岫	山東荷澤								

法律本科第十一班 (民國十四年六月畢業)

涂身潔	江西奉新	林汝燦	福建閩侯	薛長炘	福建閩侯	叢喜順	奉天鳳城	廖聲	江西奉新		
李培清	奉天營口	余錫範	廣東台山	佟英功	奉天遼陽	張雲川	山東臨沂	毛慶瀾	河南商城		
于克颺	奉天岫岩	牟文芳	吉林德惠	李樹滋	安徽邱霍	吳萬軍	廣東文昌	郭鈞善	奉天撫順		
曲珠田	山東逢萊	曾憲林	四川南溪	薛祥雲	河南津孟	李彤	陝西朝邑	楊潔民	京兆永清		
劉狀貴	廣東台山	鍾懿琦	福建武平	周竹生	山東莒縣	梁煒	山東榮成	尹鴻琳	京兆通縣		
張紹堉	山東高密	帥道恪	江西奉新	胡振淳	浙江江山	刁成堂	山東黃縣	王德俊	直隸深縣		
林樹岷	四川峨眉	韓永彰	奉天新民	劉傳經	江蘇銅山	秦耀光	黑龍江肇東	劉萬臣	奉天開原		
劉興漢	京兆房山	田之藍	吉林吉林	吳承緒	湖南岳陽	王志榮	京兆昌平	徐履忱	奉天蓋平		
馬大林	廣東潮陽	石夢周	直隸磁縣	石九齡	奉天錦縣	林向陽	奉天瀋陽	阮培祐	直隸懷安		
李繩祖	湖南津縣	謝濟	京兆次安	賈光遠	吉林長春	黃福安	廣東台山	周桓	直隸灤縣		
王鈺	察哈爾豐鎮	劉蘭馨	安徽阜陽	賀英	山西天鎮	楊敬武	山東海陽	陳新杰	四川名山		
鄒明熙	山東黃縣	王顯基	廣東遂溪	尹秉權	奉天鳳城	喻立芳	四川巴中	陳長春	江西贛縣		
劉懋勳	江西南康	趙恭祿	吉林舒蘭	虞孝煦	安徽合肥	翟松年	吉林吉林	張達三	直隸懷安		
王浩	湖南長沙	王作賓	吉林長嶺	王濂川	河南修武	劉春霆	奉天北鎮	程純嘏	安徽黟縣		
于燕鴻	山東福山	袁化	河南舞陽	馬桃林	京兆武清	張萬超	吉林賓江	劉樹瑤	江西萍鄉		
陳吉廷	四川大邑	周作	京兆順義	陳元林	直隸大城	董芳春	奉天新民	馬葆章	直隸武強		
姚常敬	山東黃縣	李川廷	廣東台山	蕭耀東	廣東平遠	滕文耀	吉林濱江	李蔭干	吉林五常		

經濟本科第十班 (國民十四年六月畢業)

解炳文	浙江黃巖	郝肇瑛	江蘇淮安	莊家驥	江蘇金壇	杜定鴻	四川眉山	黃鐵民	廣東台山		

熊其儁　貴州貴陽　李慶祿　直隸永年　孟憲剛　山東黃縣　林興倡　山東平遠　羅成健　四川瀘縣
李良駿　江蘇淮安　郝肇珩　江蘇淮安　金宗岱　湖北黃陂　李天倬　奉天莊河　蘭錫恩　山西嵎縣
李培英　貴州大定　黃慶超　浙江松陽　李　璣　江蘇如皋　胡爾熾　廣東開平

法律本科第十二班（民國十五年六月畢業）

汪廣生　湖北咸甯　甯靜遠　直隸新城　楊家瑞　湖北京山　李　夢　湖南寶慶　陳國器　廣東三水
李揚鑣　福建安溪　高　翥　湖南長沙　劉映楚　湖南寶慶　張　洵　江蘇江寧　謝同庚　江西夢都
王振邦　安徽定遠　佟長清　奉天錦縣　梁福華　廣東恩平　陶澍田　京兆昌平　潘明贊　江西尋鄔
孟昭昉　直隸玉田　褚懷理　河南南召　牛彰然　隸直文安　王佐卿　奉天錦縣　沈德蘭　奉天瀋陽
楊　述　四川溫江　王　任　河南桐柏　楊居勷　直隸豐潤　高　權　京兆大興　阮宗鼎　湖南常德
紀永禎　山東臨朐　張蔭慈　四川涪陵　張發明　四川郫縣　陳作德　直隸平山　許鴻齡　奉天蓋平
朱廣謙　奉天新民　梁松榮　廣東茂名　吳方廉　浙江武義　彭瀠波　河南息縣　張成善　四川江津
郝瑞蒸　山東高唐　符世蘭　廣東瓊山　趙會英　山東蓬萊　謝詠棠　廣東台山　何軼球　廣東陽江
黃榮相　廣東台山　林鴻邵　廣東文昌　劉慶祺　直隸寶坻　蕭鴻恩　直隸定縣　范　霑　直隸永年
于澤潤　奉天遼陽　李元龍　直隸深縣　葉其盛　廣東陽江　王大釗　廣東樂會　黃　敬　四川長壽
單松林　江蘇鹽城　鞠棟材　江蘇泰興　袁佩瑾　江西新建　馮爾珍　廣東瓊山　劉新茂　直隸深縣
高俊傑　湖北應山　王國棟　奉天海城　丁景春　安徽懷寧　熊希彥　江西新建　陳子揚　廣東文昌
房玉漢　吉林雙陽　符致業　廣東文昌　羅家驤　甘肅榆中　過德剛　江西臨川　王興春　直隸深縣
潘正業　廣東文昌　于子安　吉林農安　鄧繼玉　江西奉新　胡景清　浙江桐廬　羅　霈　直隸祁陽
崔繼适　直隸高陽　陸國平　浙江東陽　張連玉　奉天撫順　崔蘊蘭　吉林德惠　杜顯經　京兆懷柔
唐　靈　湖南零陵　趙憲文　東疊江龍黑　趙純一　奉天東豐　蘇家讓　安徽和縣　楊乃昌　山東臨清
胡汝器　江蘇南匯　莫廷壽　廣東陽春　鍾懷瑞　廣東新會　王金華　山東福山　陳明棟　廣東瓊山
陶　湘　京兆順義　蕭搏霄　廣東平遠　唐子貞　四川東川　葉　雲　江西贛縣　王兆龍　湖北沔陽
霍永修　奉天本溪　彭紹先　四川榮縣　謝仲棠　廣東蕉嶺　文如玉　河南登封

政治經濟本科第十二班（民國十五年六月畢業）

趙教初　湖南益陽　　陳建中　湖南永順　　沈紹龍　四川安岳　　胡昭文　河南光山　　温凌霄　廣東台山　　胡廷獻　江西會昌　　賀丹銘　河南沁陽　　吳昭瑞　湖南益陽　　于宗周　河南南陽　　孫師覺　浙江瑞安

麥叔理　廣東台山　　馬銘瑞　貴州普定　　張漢英　直隸南宮　　陳金華　貴州大定　　葉建中　四川墊江　　蔣世盛　湖東南安　　黃覺民　廣東台山　　謝振鵬　京兆寶坻　　陶鵬遠　湖北襄陽　　彭登雲　江西寧都

瞿世莊　江蘇武進　　曾慶康　四川遂寧　　陳兆祥　江蘇丹徒　　聶寶鐸　京兆宛平　　葉荊芳　四川江津　　杜寶棻　陝西葭縣　　李明鑑　四川樂山　　李增祺　直隸豐潤　　羅象賢　湖南寶慶　　陳德錄　河南澠池

徐繩祖　雲南彌渡　　朱洵陶　湖北恩施　　程炳瀛　江蘇灌雲　　劉子奧　湖北長陽　　王福昀　江蘇淮安　　董光煊　直隸隆平　　呂培宗　四川長壽　　孫廷瑞　熱河平泉　　韓篤之　山東臨沂　　龔麟昆　安徽合肥

楊希斌　湖南寧遠　　張沛棡　廣東東莞　　李國源　湖南安仁　　李惠茸　山東文登　　相子義　山西猗氏　　楊　憲　陝西長安　　王延紹　江蘇銅山　　楊省三　四川資陽　　黃汝海　四川江津　　陶德瑋　湖北襄陽　　彭瑞同　江蘇吳縣

政治本科第三班（民國十五年十一月畢業）

嚴　魁　江蘇泰興　　左宗武　江蘇鹽城　　黃家華　湖南衡陽　　馮繼周　四川鄰水　　賀榮先　河南南陽　　葉友麟　浙江松陽

雲天琦　廣東文昌　　吳光靈　四川忠縣　　上官衰　湖南石門　　孫壺東　四川黔江　　孫劍鳴　江蘇阜寧　　杜家印　四川夾江

周其昌　山西晉城　　李培煦　河南息縣　　羅運清　廣西貴縣　　彭爾康　湖南攸縣　　周廷祖　四川眉山

王廣懿　山東觀城　　張光幹　湖南寧鄉　　吳經羲　安徽亳縣　　彭　杲　山東曲阜　　劉起元　四川成都

楊立椿　四川成都　　周新民　陝西商縣　　李士誠　陝西神木　　陳鴻藻　四川武勝　　趙維文　奉天鳳城

經濟本科十一班（民國十五年十二月畢業）

張崇富　廣東開平　　張積銳　山東黃縣　　胡清健　河北新河

王儉良　貴州桐梓　　劉子祥　四川岳池　　黃化棠　吉林寧安

張守成　直隸豐潤　　朱明光　廣東台山　　段桂田　山東樂陵

楊蜀望　四川大邑　　唐毓萃　湖南嘉禾　　何　瑜　湖南衡陽

李宋材　雲南阿迷　　崔玉書　江蘇鹽城　　白心義　四川彭縣

俄文法政系第一班（民國十六年六月畢業）

唐夢癸　福建閩侯

魯昭祓　安徽當塗

夏蔭棠　直隸滿城

張廷祿　熱河建平

吳煥章　黑龍江大賚

昌耀先 湖北沔陽　夏道隆 江蘇泰縣　凌業光 湖南湘潭　謝大祁 福建連江　韋崇文 安徽霍邱
張海瀛 熱河凌源　石壽衡 湖北陽新　劉承漢 湖北鄂城　劉燕勳 京兆寶坻　謝紹元 江蘇陰江
鄧崇德 四川中江　師振波 直隸東鹿　葉可笏 福建閩侯

俄文法政系第二班 （民國十七年六月畢業）

劉肇英 吉林德惠　辛敏中 吉林扶餘　朱明倫 黑龍江綏化　孫　哲 直隸遵化　吳文林 福建崇安
李延山 黑龍江巴彥　樊德潤 黑龍江奎望　王耀賓 黑龍江巴彥　唐國慶 黑龍江拜泉　岳蓬山 直隸定縣
王朝偉 河北濮陽　盧彥章 直隸深縣　陳鍾奇 安徽宿松　梁玉嵐 熱河綏東

法學院法律系本科第一班 （民國十八年六月畢業）

方勁益 江蘇靖江　陳心一 湖北黃梅　趙洪昌 四川璧山　楊宗洛 江西清江　王文奎 安徽懷遠
孫榮昌 河北寶坻　周傳烈 河南輝縣　李鴻希 河北豐潤　王士芳 江蘇鹽城　饒華穠 江西進賢
張偉光 江蘇碭山　王式琦 湖南攸縣　王連生 江蘇贛榆　俞宗耀 浙江象山　羅慶山 遼寧遼陽
陳夢周 廣東台山　孫英武 遼寧黑山　韓雲書 廣東文昌　王榮光 遼寧黑山　康景萃 遼寧開原
李良琨 浙江蘭溪　程樹檻 河北深縣　薛幼泉 福建上杭　王學曾 遼寧海城　許介人 河南安陽
余邦達 貴州遵義　殷次伯 山東萊陽　王維城 遼寧遼陽　潘作藩 江西尋鄔　于逢芹 山東清平
包朝永 四川開縣　王啓後 廣東東莞　張希賢 廣東博羅　周鴻遠 廣東惠陽　沈善增 浙江嘉善
吳　焕 吉林吉林　廖紹明 四川富順

政治系本科第一班 （民國十八年六月畢業）

劉成春 湖北利川　馬俊英 雲南玉溪　閔才純 湖北應山　周貽忉 浙江奉化　彭德成 四川南川
許文星 河北定縣　張桂楸 河北豐潤　謝文藻 河南孟縣　董家驥 四川梁山　黃　啓 廣西賓陽
徐景桂 山東單縣　雷鴻坤 廣東台山　張光漢 河南舞陽　李春達 遼寧本溪　陳朝儁 四川巴縣
柴景曦 浙江紹興　馮　麟 廣東鶴山　鄭蘭積 廣東文昌　梁宗武 廣東新會　童　驤 江蘇淮安
康倫先 湖北恩施　俞仲良 廣東瓊山　李冠卿 河北隆平　蔣默掀 湖南新田　楊一山 廣東高明
余章寧 廣東台山　胡仲由 四川慶符　袁鐵夫 廣東東莞　田維嵐 甘肅鎮原　鄧　冰 廣東龍川

經濟系本科第一班 （民國十八年六月畢業）

蕭文若 四川巴縣　趙錫福 河北定縣　陽永壽 廣西桂林　馮　康 四川華陽　朱莘耕 江蘇常熟
崔述謨 江西湖口　劉　鈞 四川安岳　袁惇序 湖北黃陂　尹耀辰 廣東東莞　陳　璋 陝西洋縣
姜英藩 遼寧遼陽　張靜斌 遼寧撫順　張雯漪 吉林寧安　李文儔 河北邯鄲　彭光國 湖南長沙

俄文法政系本科第三班 （民國十八年六月畢業）

宛　秋 江西九江　段瑜思 湖北黃陂　欒啓泰 遼寧輯安　王吉昌 遼寧興京　楊爾瑛 陝西榆林
李　達 湖南寧鄉　張舉安 湖北黃岡　謝　鴻 湖南東安　巴天鐸 湖北黃岡　張仁溥 吉林濱江
李錫鈞 湖北應山　許志明 廣東饒平　林　乾 福建連江　譚義翰 江西九江　許震瀛 河北武清
王務本 熱河凌源

法律系本科第二班 （民國十九年六月畢業）

王榮陞 遼寧營口　藍光藻 江西南康　楊靜芳 山西黎城　朱賢裔 江西豐城　賈萬一 吉林長嶺
樊培恩 四川奉節　顧德增 山東蓬萊　邵德峯 遼寧岫巖　劉國樑 河北清苑　李壽恕 河北井陘
徐宗民 山東萊陽　孫宗漢 廣西邕寧　王可權 浙江奉化　劉毓文 吉林舒蘭　董傳薪 山東牟平
張學讓 山東牟平　吳瑞霞 甘肅平涼　張葆楨 江蘇泰縣　劉之駿 山東海陽　還連遂 江蘇鹽城
劉毓華 河北滄縣　潘學皋 河北安新　易烈剛 江西雩都　周奉璋 河北饒陽　王銘勳 遼寧遼陽
郝鳳翔 河北正定　姜耀卿 遼寧岫巖　黃宗緝 廣東普寧　史紹燊 湖北沔陽　陳傅芹 山東牟平
劉　培 河北邢台　饒景濂 河北豐潤　王　毅 山東長子　任　藪 浙江平陽　彭文光 廣西雒容
趙銘常 山東萊陽　楊光暄 雲南鳳儀　林春文 廣東揭陽　靳蓉茂 河北霸縣　郝昭寶 江蘇淮安
孔憲國 江蘇泰縣　于仲周 遼寧清原　高增獄 陝西神木　李宜琛 福建建甌　周　平 安徽桐城
鄧鴻濤 雲南鹽津　孫彧曾 山東招遠　劉培長 山東安邱　裴樹德 山西永濟　牛漢融 察哈爾懷安
張　傑 湖南常德　岳鵬志 遼寧遼陽　張佩銘 湖北沔陽　胡開材 湖南臨澧　聞國新 浙江杭縣
王圖瑞 雲南麗江　張君國 遼寧莊河　徐子厚 山東臨沂　林有通 廣東潮安　趙世武 山東臨朐
郝登雲 山西河津　石作棻 湖北京山　聯　堉 吉林吉林　楊自隆 安徽懷寧　李華驤 湖北荊門
隋汝堯 山東廣饒　沈秉成 湖北孝感　陸雲山 遼寧昌圖　朱榮甲 江蘇寶應　羅漢眞 山東德縣
楊　鵬 山東臨沂　屈剛克 山西永濟　劉　康 浙江玉環　廖聲煦 江西奉新

政治系本科第二班 （民國十九年六月畢業）

趙煥章 河南汜水　李　寶 雲南宜良　吳宿光 安徽宿松　雲大達 廣東文昌　胡泳洋 浙江黃巖
張宏經 湖南乾城　魏德超 吉林雙城　何敏誠 四川梓潼　樊治生 四川簡陽　曹　鈺 湖南益陽
黃承印 山東鉅野　吳慶松 河南汲縣　王均治 山西靈邱　趙晉三 河南安陽　徐宗陵 湖南攸縣
李振鐸 河北武清　范正桐 湖北黃陂　張笑良 遼寧鐵嶺　于　斌 黑龍江望奎　劉清芬 河北藁城
白　雯 河北密雲　劉毓海 黑龍江訥河　吳鴻順 甘肅天水　韓慶一 河南博愛　陳明憲 四川墊江
汪國晃 江西上饒　趙吉成 山西五台　傅國俊 遼寧遼陽　劉　鎰 遼寧遼源　續　琨 山西崞縣
吳墩禮 福建同安

經濟系本科第二班 （民國十九年六月畢業）

方立勳 浙江紹興　胡樹桐 廣東開平　楊景煃 江蘇無錫　張振凱 河北易縣　李永匯 河北天津
金培元 遼寧法庫　范英莪 福建建寧　周敏成 江蘇淮安　盧彭鏗 廣東東莞　黃善泰 廣漢瓊山
董善謀 江蘇高郵　王者化 山東博興　丘煌儒 廣東梅縣　黃登聯 四川綿竹

俄文法政系本科第四班 （民國十九年六月畢業）

趙成青 遼寧東豐　李　信 黑龍江綏化　姜壽春 黑龍江林甸　温立成 遼寧遼陽　王振書 黑龍江巴彥
王壽綿 黑龍江拜泉　呂　剛 黑龍江巴彥　趙鎮東 黑龍江望奎

法律系本科第三班 （民國二十年六月畢業）

張清源 江西銅鼓　曲暄田 山東蓬萊　宋士斌 山東蓬萊　關海東 廣東開平　楊同甲 江蘇泰興
劉永生 河南臨汝　侯盛波 河南封邱　夏陸利 浙江杭縣　孟慶泰 山東淄川　周尹中 四川雲陽
陳秉鉞 安徽泗縣　吳鍊百 廣東惠來　康桐林 遼寧新民　司蘭芳 江蘇鹽城　趙慶璞 遼寧瀋陽
賈振鐸 山西應縣　孫福昌 河北豐潤　關修文 遼寧遼中　崔三忠 山東益都　劉肇樾 山西襄陵
康立德 河北清河　安嘉楷 河北容城　張科成 山東陽穀　胡　琛 四川仁壽　李希文 河北博野
楊　智 遼寧新民　薛映斗 山西萬泉　鄭以忠 廣東台山　郭培瀛 山東德平　馮民鑑 廣東恩平
劉煥文 湖北天門　張希載 山西河津　張連春 遼寧法庫　萬大榮 湖北漢陽　傅夢華 江西高安
李樹華 河北臨榆　何丕顯 四川銅梁　李旭華 河北天津　秦峻峯 湖南桂陽　唐鼎堃 湖南東安

李繼元　河北定縣

政治系本科第三班　（民國二十年六月畢業）

周孝長　湖南常德　余述菴　廣東台山　王　琨　湖南長沙　余功勳　四川巴縣　孫廣居　吉林密山
苑毓魁　河北新鎮　孫蔭沂　陝西府谷　余　澤　四川巴縣　張效良　安徽懷寧　張振魯　山東膠縣
譚勉畬　廣東開平　何源湛　湖南湘陰　潘漢江　廣東文昌　羅維政　湖南資興　王熙庸　山東安邱
劉載漣　湖北保康　王慕彭　河北容城　熊和聲　江西豐城　趙光賢　河北玉田　鍾毓龍　安徽銅陵
趙思謙　河北邢台　徐文符　浙江杭縣　何蓬秋　四川劍閣　何　適　廣東恩平　鄭金聲　山東廣饒
高式璋　黑龍江巴彥　余宇文　廣西容縣　宋延昭　四川南部　王元乾　遼寧莊河　劉　平　山西安邑
史景成　山東昌邑　汪汝幹　江蘇淮陰　楊國楨　遼察桓仁　張蘭春　山東清平　蔡國程　福建浦城
曹贊禹　北張爾哈察

經濟系本科第三班　（民國二十年六月畢業）

蹇先艾　貴州遵義　窮喬齡　四川犍爲　葉于紹　福建閩侯　王北辰　河南孟津　劉承章　江蘇銅山
吳　庭　廣東新會　李樹藩　吉林賓縣　羅正清　四川郫縣　李　烈　四川合江　王秋雲　江西遂川
周　鈐　山西清源　萬炳麟　雲南蒙自　陳永健　福建閩侯　張　謨　察哈爾沽源　金玉峯　遼寧遼中
王承勳　河北天津

俄文法律系本科第五班　（民國二十年六月畢業）

李世楷　吉林長春　高　綸　山西徐溝　覃文魁　湖南石門　黃　湘　湖南臨澧　董俊傑　黑龍江大賚
杜修齊　黑龍江大賚　張鴻傑　河北唐縣　郭師典　河北濮陽　王慶恩　吉林寧安　鍾伯良　吉林長春
任維新　黑龍江海倫　李郁文　吉林賓縣　朱德顯　浙江江山　黃慶瑞　河北濮陽　阮貞泰　安徽合肥
劉希賢　江西永新　王泰興　河南林縣　高　雋　安徽桐城　王嗣漳　雲南保山　王公孚　江西吉水
陳鳴鶴　江西宜春　窮緒平　吉林吉林　張光錫　安徽懷寧　歐陽忠一　江西宜春　賀如金　江西永新
李鎮元　熱河凌源　王　安　江西吉水　王兆麟　熱河凌源　王令五　河南上蔡

俄文政治系第五班　（民國二十年六月畢業）

何　璟　浙江義烏　許明烹　四川黔江　方迪亭　江西上饒　鄺宗源　廣東台山　何臺孫　廣東中山

羅延坪　河北靈壽

法律系本科第四班（民國二十一年六月畢業）

高景鑫	浙江紹興	高殿元	山東德平	高于賈	河北饒陽	吳正江	四川忠縣	曹琳	江蘇鹽城
陸瀛圖	四川雲陽	王蔭槐	河北永年	李英	貴州貴陽	劉承瓚	山東蓬萊	田應春	吉林扶餘
周永澧	浙江紹興	于仁卿	山東文登	張特林	湖南常德	于崇積	山東掖縣	李弼	四川納谿
馮書誥	山東清平	周師成	山西安邑	田有相	山東卽墨	鄧光理	山東曲阜	李芝田	遼寧撫順
延憲諒	山東廣饒	尤碩鈞	遼寧通遼	刁復墀	山東黃縣	曾憲然	河南光山	龔德清	湖南瀏陽
戴恩慶	江蘇金壇	馬啓運	山西河津	吳懋成	四川雲陽	程慕顥	江西鄱陽	馬寶松	山東單縣
孫發祥	山西萬泉	郝志蔚	四川開江	由毓鑫	山東福山	叢文盛	遼寧安東	李澤春	熱河赤峯
岳東魁	吉林雙城	李登連	山東海陽	孫藻蘅	吉林長嶺	武德彰	江西高安	張椿芳	遼寧康平
耿樹瀛	河北衡水	董端懿	河北宛平	宋嶽榮	湖南湘潭	孫輔廷	吉林扶餘	李永昌	遼寧鳳城
胡紹丞	湖南瀏陽	李俊賢	河南舞陽	李文衡	河北邢台	鍾伯良	吉林長春	王文宗	黑龍江大賚
楊繼光	河北玉田	郭師典	河北濮陽	關耀漢	廣東開平	趙子悉	河北唐縣	石韞琛	吉林阿城
田玉山	河北正定	夏鳳山	吉林吉林	王泰興	河南林縣	劉希賢	江西永新	朱德顯	浙江江山
高雋	安徽桐城	何源盛	廣東中山	王公孚	江西吉水	冀汝楫	河北河間	程殿華	河北新河
張光錫	安徽懷寧								

政治系本科第四班（民國二十一年六月畢業）

張樹馨	察哈爾懷來	朱映龍	甘肅臨洮	何璟	浙江義烏	梁寄凡	廣東文昌	張希玉	黑龍江望奎
張松橋	吉林樺甸	李忠樞	河北新城	程弘毅	河南魯山	王有智	湖南桂東	諶明	湖南溆浦
范用寅	江蘇如皋	劉聯星	河北寧河	俞承祜	浙江諸暨	李秀烈	廣東平遠	施名溢	湖南安鄉
徐春田	吉林德惠	林案鴻	廣東文昌	翟宗漢	廣東東莞	莫祖煦	湖南慈利	董逐雲	遼寧莊河
張家駒	山東歷城	趙景福	黑龍江明水	李景華	黑龍江呼蘭	孫世英	河北定興	韓桂琴	吉林寧安
向心力	湖南澧縣	齊耀東	遼寧北鎮	胡德富	雲南墨江	王智	山西沁源	孫蔭蘭	山東東平
于崇義	甘肅洮沙	呂時正	山西汾陽	李際唐	甘肅鎮原	杜元鏡	湖南溆浦	董鶴守	河南溶縣

趙	斌	成	河北滄縣	蕭	衣	曼	江西吉安	盧	漢	章	四川長寧
曾	士	先	四川屏山	張	仁	田	山東陽穀	陳	慶	元	河北景縣
姜	松	齡	吉林扶餘	于	國	勛	遼寧鐵嶺	楊	青	雲	山東城武
翟	大	勛	安徽涇縣	何	南	陔	四川涪陵	楊	旺	川	黑龍江大賚
王	敏	中	吉林榆樹	李	毓	桐	河北臨城	何	子	禽	四川涪陵
魏	志	敏	山東商河	繆	樹	廉	四川威縣	閻	洪	善	河南淇縣
南	鴻	勛	甘肅寧縣	王	崇	選	山西永濟	郭	興	煦	湖南長寧
何	臺	孫	廣東中山	陳	懋	章	四川廣安	李	新	華	廣東東莞
金		鐸	山東歷城	潘	精	武	吉林農安	潘	宗	藩	湖南郴縣
周	維	垣	河南溫縣	王	印	清	吉林榆樹	周	祖	甲	四川廣安

潘	輝	瀛	廣東文昌	宋	福	基	廣西邕寧				
楊	天	求	福建龍溪	向	子	漁	四川涪陵				
荊	嗣	鳳	湖南溆浦	謝	靜	山	廣東三水				
鄧	宏	烈	四川長寧	林	濬	明	廣東文昌				
劉	德	銘	山東蓬萊	王	鳳	麟	黑龍江龍江				
李	覺	時	江西貴溪	尤		銘	陝西榆林				
李	佑	琦	湖南大庸	許	少	岳	廣東揭陽				
洪		亮	福建大田	黃	佩	珊	湖南湘潭				
羅	延	坪	河北靈壽	曲	德	懿	黑龍江慶珲				
張	維	敬	遼寧西豐	陳	繼	澤	湖北宜都				

經濟系本科第四班 （民國二十一年六月畢業）

萬	斯	年	江西九江	田	鴻	浦	遼寧懷德	陳	興	雯	四川閬中
孫	爾	音	安徽宣城	鄢	善	先	江西上饒	張	紹	周	福建福鼎
曹	瑞	年	廣東中山	潘		素	河北通縣	史		泓	河北鹽山
唐		倫	湖南岳陽	聶	其	宏	河北欒城	黃	景	棠	廣西北流
白	樹	堂	陝西榆林	朱	家	濂	浙江蕭山	鄒	念	魯	江西奉新
彭	璧	昌	四川長寧	張	其	維	四川開江	陳	厚	堂	江西贛縣
齊	永	焜	遼寧柳河	方	鳳	翔	安徽桐城	汪	緒	祖	江蘇灌雲
王	純	仁	山西平定	邊		樾	察哈爾康保				

高	文	源	黑龍江克山	嚴		肅	四川郫縣				
高	濟	民	江蘇泰縣	姚	廣	濱	河北豐潤				
錢	鼎	鍊	湖南常德	徐	炳	堃	廣東和平				
朱	克	明	湖南慈利	黃	永	昌	廣東番禺				
董	詢	謀	江蘇高郵	陳	永	森	廣東中山				
彭	萃	白	四川梁山	劉	肇	文	山西平定				
羅	孟	昭	湖南新化	王	景	泉	山西崞縣				

法律系本科第五班 （民國二十二年六月畢業）

孫	健	雄	山西解縣	陳	慧	敏	吉林雙城	張	子	安	山東海陽
劉	萬	新	河北武清	吳	光	漢	廣東普寧	徐	葆	田	河北玉田
徐	理	平	吉林扶餘	馬	梅	英	雲南玉溪	王	延	倫	浙江紹興
叢	樹	德	山東文登	王	敬	敏	河北藁城	宋	鴻	金	雲南石屏

李	鴻	浚	湖南岳陽	王	夢	鴻	河北井陘				
青	勝	藍	四川綿竹	崔	桂	榮	河北饒陽				
王	裕	璠	山東蓬萊	王	丙	寅	河北棗強				
尹	季	雲	四川樂山	田	培	藝	山東嶧縣				

譚	齊	安徽合肥	王	兆平	湖南祁陽	蔡	鼎新	遼寧鳳城	石	清泉	河北獲鹿	龔	堪敏	四川宣漢
張	連順	河北趙縣	高	邦禮	山東昌邑	徐	汝瑚	福建福陽	王	育仁	山西平定	馮	景旺	河北天津
曹	璉書	山東高密	祁	錫蕃	廣東東莞	魯	鴻儒	河北故城	沈	魁吉	山東掖縣	李	修怡	河北豐潤
潘	世憲	湖南醴陵	海	佩崙	河南新野	席	國昌	山西閏喜	閻	晃	河北清苑	張	家杰	廣東番禺
温	郁昌	熱河朝陽	劉	桂年	河北天津	臧	廷惠	河北唐縣	顧	文端	安徽壽縣	侯	世貞	哲盟郭爾羅斯後旗
于	百仲	河北衡水	張	日新	山西天鎮	康	濟民	綏遠土默特旗	劉	克勳	江西南昌	馮	殖昌	河北玉田
許	連科	吉林五常	常	增益	河北新城	曲	聲錚	山東蓬萊	劉	士俊	山西河曲	劉	廷學	雲南普著
李	培珊	河北無極	王	金鋒	吉林德惠	沈	仁堅	浙江吳興						

政治系本科第五班（民國二十二年六月畢業）

汪	治蓀	安徽懷寧	左	勳猷	四川合川	傅	筠	河北盧龍	劉	景祥	吉林雙城	俞	汝鵬	浙江湖州
蒙	仲穆	陝西榆邑	馮	啓明	吉林吉林	于	倫	貴州貴陽	李	蔭棠	河北樂亭	梁	世琛	河北正定
陳	果義	廣東防城	曹	鍾祺	四川江津	張	世明	山西右玉	解	瑛	綏遠歸綏	張	森元	山西萬泉
譚	瑩	河北薊縣	郭	全貴	河北柏鄉	周	吉彰	山西平順	吳	定遠	廣東合浦	艾	同善	四川忠縣
周	治謨	河南正陽	葉	代煒	湖南臨澧	趙	松坡	河北交河	張	志瀛	河北灤縣	許	應圖	廣東普寧
何	國松	廣西蒼梧	林	勇達	廣東平遠	劉	景之	河北任邱	張	小溥	貴州湄潭	張	錫翰	廣東廉江
黃	明日	廣東樂會	鄭	得祿	安徽涇縣	楊	慶裕	河南南召	彭	壯飛	四川梁山	李	鈞	河北天津
許	祖敬	廣東普寧	蘇	粵海	廣東南海	史	如洲	山東樂陵	王	永福	山西汾陽	董	奪元	山西翼城
喻	正謙	四川巴縣	侯	淑貞	哲盟郭爾羅斯後旗	黃	燾	廣東廉江	王	聿知	山東臨沂	李	固誠	山西懷仁
王	同君	河南汜水	閔	陶笙	四川墊江	杜	治邦	山西嵫縣	李	澍樾	河南滑縣	馬	和慶	河北臨城
張	奉宗	河南靈寶	賀	勗民	陝西韓城	暴	學英	河北高邑	許	祖成	廣東汕頭	蔣	文湘	湖南東安
廖	維槐	廣西平樂	郝	德青	山西平遙	李	鳳舞	察哈爾涿鹿	王	殿琳	山西解縣	魏	恩吉	山西興縣

經濟系本科第五班（民國二十二年六月畢業）

黃	瑞倫	廣東台山	郭	純熙	河北大興	林	德侯	廣東文昌	梁	建正	河北景縣	竇	夢兆	吉林雙城
繆	邦鏘	福建福安	陳	熙	四川隆昌	張	音曼	浙江臨安	關	文治	遼寧岫岩	龍	懿徵	江西永新

呂家模 山東福山　黃寶華 貴州貴陽　于鳴冬 山東維縣　粟　舉 廣西桂林　陳汴湘 廣東梅縣
王之坤 河南蘭封　趙文聚 河北棗強　潘傳棟 江蘇吳縣　常紹休 山西忻縣　楊蔭川 四川合川
賈方琳 遼寧興城　陳　永 吉林雙城　鄭福海 四川成都　耿際漳 山東金鄉　楊學淵 四川巴縣
李瑞藩 廣西修仁　徐步墀 陝西綏德　梁應賢 廣東新會　郭　楷 四川威遠　陳祥成 河北南宮
蕭露芬 四川奉節　盧　瀚 四川蓬溪　韓行恕 遼寧金縣

法商學院法律系本科第六班 （民國二十三年六月畢業）

黎恭成 湖南慈利　張寶楨 河北寧晉　郭紹濂 遼寧遼陽　劉繼光 山西洪洞　尹銘璋 山東掖縣
羅建中 江蘇靜江　鄭廣蔭 吉林永吉　潘毓秀 山東掖縣　梁啓增 福建閩侯　譚庶潛 四川涪陵
薛　傑 山西陽高　周象頤 山東金鄉　展文彬 山西解縣　李士林 吉林長春　何蔭微 四川涪陵
胡澤吾 江蘇句容　李亭芳 黑龍江巴彥　盧鼎銘 廣東開平　牟紹彭 山東棲霞　傅鳴韶 吉林扶餘
勞傳錫 廣東合浦　馮佩璽 河北獲鹿　劉毓璋 四川長壽　黃藻光 四川新繁　趙　璞 四川涪陵
陳永康 四川江安　馬文鼎 陝西朝邑　陳思姚 廣西平南　李增惠 河北豐潤　周韞山 湖南長沙

政治系本科第六班 （民國二十三年六月畢業）

馬秉詳 江蘇灌雲　周穀詒 江蘇無錫　李裕和 山東德縣　陳壽舜 山東恩縣　褚保宗 浙江杭縣
陳鴻禮 湖北武昌　谷中樞 遼寧義縣　劉法賢 山東惠民　陳汝德 河北威縣　劉明峻 山東濟陽
蕭　坤 湖南湘鄉　侯悟愚 雲南景東　李秀崖 河北長垣　賀鴻緒 河北永年　韓及宇 山東棲霞
張汝芬 山西垣曲　郝寶璋 遼寧安東　劉紹唐 黑龍江海倫　溫松康 山西崞縣　李傳著 吉林密山
劉肇豐 熱河平泉　胡佩珊 貴州貴陽　俞祖頤 江蘇丹徒　酆家洪 河南濟源　盧文連 吉林依蘭
馬精勤 陝西綏德　張維熊 山西陽高　李　溶 綏遠薩縣　張希哲 山西臨晉　王滌新 四川眉山
范萬楨 吉林吉林　婁守祥 河北天津　楊開俶 湖南新化　王　鈞 山西大同　張樹棻 山西五台
賀耆壽 綏遠歸綏 土默特旗

經濟系本科第六班 （民國二十三年六月畢業）

王桂芳 浙江紹興　凌大璉 安徽懷遠　孟慶耀 河北安平　徐明棟 貴州貴陽　孫常杰 江西泰和
張順炘 江蘇淮安　袁聘之 山東博平　馬繡慶 河南禹縣　唐寶箴 河北景縣　李丙寅 山東東平

宋文祿	河北易縣	李殿璋	河北通縣	温岐嶺	廣東梅縣	傅瑤琴	吉林吉林	王叔曼	遼寧瀋陽
洪博秀	廣東開平	周潤岐	山東單縣	崔鍾亮	山西沁源	孫汝枏	甘肅皋蘭	吳文萃	江蘇高郵
蔣灝	湖北天門	寗魁俊	吉林五常						

NATIONAL CENTRAL LIBRARY R.O.C.

附前商學院

俄文專修館補習科第一班（民國三年六月畢業）

姓名	籍貫	姓名	籍貫	姓名	籍貫	姓名	籍貫	姓名	籍貫
林炳琛	福建連江	牟維潼	山東福山	趙國柄	直隸大興	薛鏞	直隸大興	趙國樑	直隸大興
張斌	直隸宛平	白居正	直隸大興	秦璧	直隸宛平	修圮	直隸武清	楊呈麟	安徽石埭

補習科第二班（民國四年六月畢業）

郭則汾	福建閩侯	佟福印	京兆大興	周鼎	京兆大興	趙鐸	京兆大興	權潤修	山東福山
寧榮錦	京兆大興	周宣極	湖北武昌	郁侃	浙江蕭山	馬晉	京兆宛平	陳德立	浙江嘉善
徐輅	浙江平湖	蘇鈞	京兆大興	趙學明	浙江紹興				

補習科第三班（民國五年六月畢業）

戴純	京兆大興	何增達	浙江紹興	俞恩藻	浙江海甯	嚴樹屏	浙江紹興	齊宗元	直隸高陽
楊國鈞	浙江紹興	齊肇豫	直隸高陽	王錫蔭	京兆大興	佟琦印	京兆大興	張文瀾	直隸安國
胡彩	浙江紹興	胡克之	安徽休甯						

俄文專修館甲級（民國六年六月畢業）

徐建勳	京兆大興	章靖宇	京兆大興	南鳳梧	京兆大興	段憩棠	直隸蠡縣	周詩奇	江蘇嘉定
傅春懋	京兆大興	趙之灼	直隸涞水	王兆濟	湖北黃陂	裘大亨	浙江紹興	黃大梁	福建永泰
張樹枏	京兆大興	葆毅	京兆大興	吳鴻猷	直隸正定	勾增樹	京兆大興	譚盛慶	山東濰縣
王書元	直隸寧晉	尙毓堃	直隸冀縣	朱德馨	江蘇如皋	王著誠	直隸玉田	薩大爲	京兆大興

乙級（民國七年六月畢業）

畢庶吉	山東文登	傅鼎新	京兆宛平	黃威彰	福建永泰	王崇燁	山東福山	鄂嵩俊	京兆安次
黃澂	福建永泰	陶齊	山東蓬萊	馬鳴謙	京兆武清	馬延勳	京兆大興	南文明	京兆大興
江楚傑	湖南湘陰	楊玉麟	安徽石埭	畢庶遠	山東文登	馬貴鈞	京兆大興		

丙　級　(民國八年六月畢業)

韓永鎭	湖北宜昌	李續忠	貴州貴陽	趙熙章	京兆大興	賀之俊	湖北蒲圻	趙德厚	奉天瀋陽
費全凱	京兆大興	吳紹唐	安徽盱眙	陳鎔泉	直隸昌平	蔡德溪	湖北靳春	康恩泉	京兆大興
石嵩淇	京兆大興	趙世模	浙江吳興	韓壽蔭	浙江紹興	韓吉信	山東黃縣	史久豐	江蘇溧陽
吳紹堃	安徽盱眙	王錫侯	江蘇江甯	顧正僎	江蘇崑山	馮壽鈴	江蘇江陰	吳熙旭	京兆大興
郝毓章	河南南陽	金丕承	黑龍江海倫						

丁　級　(民國九年六月畢業)

安壽頤	京兆大興	王錫鐸	京兆大興	侯德修	奉天桓仁	耿　匡	江蘇上海	孫　偉	山東平陰
克西柯泰	新疆塔城	謝義行	江蘇江甯	徐永年	江蘇江陰	張厚玠	直隸南皮	趙允亨	浙江紹興
張　晉	浙江平湖	秦芸榮	直隸遵化	沐允中	京兆宛平	沈　頴	江蘇吳縣	富廣陞	京兆大興
畢庶敏	山東文登	康　雍	京兆大興	圖克唐阿	新疆塔城	葉　毅	京兆大興	趙亨寶	山東黃縣
王榜洪	直隸灤縣	楊文光	浙江紹興	張　琛	河南固始	國　俊	京兆大興	駱宗蔭	浙江紹興
許德志	京兆宛平								

戊　級　(民國十年六月畢業)

張藍田	熱河陵源	房　衍	奉天遼陽	張恩鼎	奉天桓仁	張大田	熱河陵源	胡允廉	湖北孝感
葉翼態	福建閩侯	趙德宣	奉天遼陽	馬錫嘏	京兆大興	牛俊章	吉林吉林	陸　豐	江蘇無錫
孫文斗	奉天桓仁	王策東	湖北秭歸	甘世直	四川資中	楊壽昌	山東臨清	崔輿宗	直隸宣化
張日元	廣東合浦	林承輝	福建閩侯	趙鍾華	奉天懷德	蔣肇森	福建閩侯	芮幼班	四川成都
顧文萃	奉天鳳城	崔士謙	奉天瀋陽	區爭存	廣西蒼梧	宋士瑋	直隸玉田	潘延杲	廣東南海
賀建崇	江蘇丹陽								

俄文法政專門學校　第二屆甲級　(民國十一年六月畢業)

呂式筠	山東文登	張履謙	山東樂亭	汪懋楨	安徽當塗	關文良	京兆大興	胡光達	安徽懷甯
章瑞興	浙江紹興	金振鐸	京兆大興	趙　澤	京兆大興	李廷弼	直隸交河	張純熙	湖北黃安
王仲驥	直隸天津	于作新	直隸天津	李成瑞	京兆大興	蘇善增	黑龍江龍鎮	白其昌	京兆大興

朱家駿　江蘇宜興　宋庚倉　河南鄭縣　趙　超　京兆宛平　趙和祥　京兆大興　吳明煥　河南固始
陳宗堯　浙江紹興　陸元煜　浙江紹興　鈕壽頤　京兆大興　方金生　江蘇無錫　白文衡　京兆大興

第二屆乙級 (民國十二年六月畢業)

郭觀偉　湖南岳陽　黃献功　安徽黟縣　王子均　直隸衡水　申兆恒　京兆大興　王晒圻　浙江紹興
蔣兆熙　安徽歙縣　王培之　山東文登　顏錫良　京兆宛平　沐用中　京兆宛平　彭樹棠　湖北漢川
邵式鵬　山東文登　朱芾聲　山東肥城　趙　瑄　京兆大興　葉光文　廣西岑溪　金植家　江蘇吳縣
陳忠宏　湖北隨縣　周詩鰲　江蘇嘉定　張寶琪　山東文登　楊壽鈞　江蘇太倉　吳常林　吉林吉林
聞鳳鳴　直隸玉田　顧祖義　江蘇吳縣　孫瑞禾　河南固始　萬　愈　京兆大興　孫肇庭　河南固始
楊家聲　江蘇松江　吳逢曙　安徽定遠

第二屆丙級 (民國十三年六月畢業)

宗惟亮　江蘇常熟　于香海　山東蓬萊　安世珍　京兆大興　蔣　岱　福建閩侯　竇修喜　京兆大興
張賢集　江蘇吳縣　王承騊　江蘇江甯　周希堯　安徽合肥　何　愈　湖南長沙　張文遠　京兆香河
劉兆麟　山東蓬萊　劉賽麟　京兆宛平　袁行允　直隸宛平　廖世瑜　江蘇嘉定　吳遐昌　安徽定遠
王培元　山東文登　韓學泰　浙江杭縣　張培堯　山東文登　常膺祿　新疆昌吉　李啓明　福建莆田
于宗濂　山東文登　裘熙勉　河南固始　陳邦鑑　京兆大興　楊憲曾　正紅旗漢軍　王人駿　安徽涇縣

第二屆丁級 (民國十四年六月畢業)

李國鈞　京兆大興　謝尚文　江西萬載　陳永康　湖北應城　張慶春　河南孟縣　黃履中　江蘇揚州
倪繼昌　浙江紹興　甘景孟　福建福州　張書篤　山東文登　彭諸蕃　貴州普定　錢家棟　浙江嵊縣
李景臨　黑龍江海倫　陳國雄　四川金堂　海明清　甘肅蘭州　林炳琪　福建連江　黃丕仁　江蘇上海
曾　楫　河南羅山　薛　鑑　京兆大興　林汝泳　福建福州　鍾　峻　湖南藍山　黃長沛　京兆宛平
廣　祿　新疆伊犁　馬殿良　廣東南海　常膺祥　新疆迪化　董　誠　安徽婺源　王錦林　河北文安
陸　庚　江蘇無錫　周開岐　安徽霍邱　蔡秉義　河北天津

第二屆戊級 (民國十五年六月畢業)

勾增啓　京兆大興　毛達勛　湖南衡陽　郭兆英　江蘇江都　尹肯穫　直隸定縣　柳國東　吉林扶餘

王念祖 江蘇吳縣　范維鈺 直隸無極　林　楨 浙江永嘉　陳茂鎔 湖南衡山　謝慧龍 河南南陽

俄文法政專門學校 第三屆甲級 (民國十六年六月畢業)

呂常茂 山東黃縣　何　俊 湖南衡山　張培森 安徽霍邱　任　卓 湖南長沙　汪賢耆 浙江杭縣
陳葆常 河南信陽　黎德昌 河南正陽　蘇士甲 直隸甯河　田毓鈞 河南杞縣　周國城 浙江嘉興
趙維恒 京兆大興　周開業 安徽霍邱　徐春霖 奉天義縣　高鴻儒 山東棲霞

第三屆乙級 (民國十七年畢業)

田寶祭 山東樂陵　陳茂錫 湖南衡山　錢有章 湖北夏口　沈維藩 浙江吳興　胡慶良 京兆大興
廖能國 福建閩侯　陳士衡 浙江黃巖　王克僑 山東黃縣　王克傳 山東黃縣　楊士標 浙江永嘉
權亮蘇 京兆良鄉　蘇德三 山東樂陵　徐賢關 浙江永嘉　程崇和 河南商城　熊紹鈞 貴州貴陽
鄭文獻 浙江黃巖

俄文法政學院法律學系 (民國十八年六月畢業)

何萬福 河北大興　程守箴 湖北夢雲　梁培湘 湖南長沙　曹揚稱 湖南湘鄉　吳建樞 安徽懷寧
范迺觥 廣東潮縣　萬　璜 貴州鎮遠　沈其昌 浙江紹興　郭佶誠 河北武清　任裕珪 湖南長沙
何　鐘 山西靈石　吳志鴻 浙江崇德　遲雲鵬 河北滄縣　伍延年 江蘇江寧　程大中 江蘇泰縣
吳佑增 河北大興　劉子彬 湖北應山　鄭瑞琳 河北玉田　王　淼 河北任邱

法律學系 (民國十九年畢業)

冒景璠 江蘇如皋　黃存福 江蘇江陰　毛兆楠 福建浦城　張朝屏 河北晉縣　卞乾蓀 江蘇儀徵
徐英芳 浙江紹興　宗大昌 江蘇江寧　盛式如 浙江富陽　王慶晨 吉林寧安　宋士廉 福建蒲田
楊金适 浙江紹興　錢王駒 浙江崇德　謝仁堯 湖南瀏陽　吳紹斌 安徽盱眙　溫廷謨 貴州遵義
鄭　權 江蘇吳縣　萬德芾 江西豐城　林彥崑 吉林寧安　王宇震 河北寶坻　于興東 山東黃縣
李清泉 吉林雙城　賀衡北 湖北蒲圻　富國棟 遼　寧　王可訓 山東黃縣　呂遵壽 山東黃縣
馬之良 河北東光　張國鍵 安徽宿松　張　宣 山東萊陽　王業球 安徽合肥　謝國棟 河南安陽
吳世俊 安徽宿松　吳光潤 江蘇江寧　謝國樑 河南安陽　莫松恒 吉林雙城　許廣益 河北趙縣
廖巨卿 江西九江　汪文熙 江蘇吳縣　臧以風 河北唐縣　齊慶芳 吉林吉林

商學院法律學系 (民國二十二年畢業)

鄧文彥	黑龍江巴彥	王善臣	河北玉田	賈世傑	吉林吉林	張文科	河北樂亭	劉玉貴	遼寧黑山
楊鼎元	遼寧瀋陽	李秉才	遼寧海城	張恩績	河北定縣	靖紹周	遼寧遼源	唐世儒	河北北平
顏存智	遼寧瀋陽	陶雲崑	遼寧瀋陽						

經濟學系（民國二十二年畢業）

厚成德	吉林吉林	毛鳳閣	吉林吉林	孫桂籍	山東掖縣	韓承鐸	山東黃縣	沈潤滋	湖北蒲圻
温德毅	遼寧本溪	鍾昇伯	廣東蕉嶺	伊俊山	吉林雙城	邵循岱	福建閩侯	李尚恕	山東黃縣
郎志鵬	河北大興	林寶覃	遼寧	伊秉彝	河北宛平	陸宗衍	江蘇江寧	孫儒慧	山東黃縣
龍高榮	河北北平	安衆異	山東日照	張桂桐	河北天津	胡寫霏	河北昌黎	史炳章	河北元氏
王克爲	吉林雙城	繆通	江蘇江陰	趙錫藩	河北安平	關憲堯	吉林雙城	安瑤	河北定縣

法律學系（民國二十三年）

于成家	黑龍江肇州	王九思	黑龍江慶城	王奉璋	遼寧安廣	李淑芳	河北大興	袁希魯	遼寧遼陽
梁紹曾	山東威海衞	高撫辰	河北密雲	孫紹唐	吉林寧安	孫德耕	山東榮城	夏澄北	江蘇松江
張萬瞻	吉林濱江	趙金梁	河北北平	關兆麟	吉林寧安	關國昌	遼寧海龍	關寶昌	遼寧海龍

政治學系（民國二十三年畢業）

王延曾	廣西馬平	王西榮	河北樂亭	王建中	廣東瓊林	王善祥	吉林延吉	王善元	河北新城
王樂天	吉林哈爾濱	毛兆桐	福建浦城	白墨君	吉林雙城	貝璋衡	江蘇吳興	李逢春	吉林吉林
李澳林	山西臨縣	李鴻浦	察哈爾宣化	郭長垓	甘肅高台	郭椿	山西交城	袁品三	河北冀縣
馬懷亮	河南彰德	傅汝華	山東益都	葛蔭山	吉林伊通	葉廷萱	浙江瑞安	潘詠周	江蘇吳興

經濟學系（民國二十三年畢業）

王增立	河北大興	李莫強	河北贊皇	金國瑞	黑龍江望奎	孫文仁	黑龍江望奎	賈成文	遼寧東豐
賈鍾堯	河北交河	楊祖楷	黑龍江龍江	趙燁	河北北平	劉鴻才	吉林雙城	邊國祚	河北涿縣

醫學院

專門部 第一屆 (民國五年畢業)

姓名	籍貫	姓名	籍貫	姓名	籍貫	姓名	籍貫	姓名	籍貫
袁可仕	浙江餘姚	孔祥選	山東曲阜	洪式閭	浙江樂清	徐樹	浙江金華	秦家璧	奉天鐵嶺
徐斌	浙江餘姚	胡鴻基	江蘇無錫	胡景晉	陝西藍田	戴曾鑑	安徽合肥	徐競明	河北新城
黃作霖	安徽阜陽	伍宗裕	廣東順德	王日新	陝西華縣	何其昌	河北蠡縣	楊澄漳	河北冀縣
靳寶珍	河北蠡縣	尤濟華	江蘇無錫	呂鵬飛	浙江嵊縣	黃勉	福建閩侯	李光勛	河北宛平
靳其霈	河北蠡縣	楊金爵	河北冀縣						

第二屆 (民國六年畢業)

鮑鑑清	浙江金華	徐佐夏	山東廣饒	劉兆霖	浙江金華	余生佳	安徽婺源	田昶	河北定縣
林椿年	福建長樂	張肩道	浙江黃巖	季崗年	江蘇南通	毛咸	浙江江山	陳鵬	江蘇吳興
丁秉鐸	河北宛平	田惠霖	河北定縣	劉學簡	奉天鐵嶺	伏秉權	奉天海龍		

第三屆 (民國七年畢業)

高遂	福建閩侯	黃芸蘇	廣東開平	康錫恩	河北甯晉	馬冀良	山東高密	張鼎	湖北漢川
莊德	江蘇上海	張式溥	河北獲鹿	徐緒	浙江鎮海	黃玉如	河北蠡縣	劉樹柢	河北滄興
徐開	浙江金華	虞靖	安徽合肥	張明彬	四川資中	由煥珠	河北定縣	楊九徽	湖北沔陽
劉鍾麒	河北冀縣	李濟汶	廣西蒼梧	羨書紳	河北冀縣	孫汴環	浙江奉化	周汝翼	浙江諸暨
林公健	福建福州	林誠和	福建閩侯	吳道豫	浙江杭縣	谷峪山	奉天懷德		

第四屆 (民國八年畢業)

馬均和	河北東光	王楷	四川重慶	張福善	陝西榆林	陳友浩	湖南常德	毛鈳第	浙江奉化
沈新士	浙江杭縣	孫篤光	浙江黃巖	馬玉聲	浙江東陽	鍾滋松	福建閩侯	李維範	河北新樂
郁浩	浙江富陽	史濟津	江蘇溧陽	江俊孫	廣東潮安	毛羽鴻	奉天法庫	金榮貴	河北宛平
劉兆吉	河北天津	楊吉承	四川資陽	錢潮	浙江吳興	賈書年	江蘇丹陽	張榮甲	浙江長興

第五屆 (民國九年畢業)

顏	守 民	浙江溫嶺	時	楙 芬	安徽壽縣	魏	江 岷	陝西咸陽	鄧	崇 儒	湖北黃陂
耿	志 勳	河北宛平	楊	彭 年	奉天法庫	孔	廣 恩	奉天安東	岡	如 華	河北通縣
李	萃 芳	安徽壽縣	楊	育 明	河北大興	周	克 銓	山東安邱	楊	敷 海	江蘇寶山
周		炎 四川成都	鄭	士 襄	浙江慈谿	戎	煥 文	河北藁城	黃		濟 福建閩侯

孫	聯 甲	奉天法庫	趙	增 度	四川宜賓	張	維 賢	河北宛平	唐	家 珍	廣西灌陽

第六屆 (民國十年畢業)

胡	懋 廉	河北天津	張	鑄 和	山東安邱	黃	運 渠	福建甯德	王	厚 貽	江蘇丹徒
董	良 民	河北宛平	黃	晉	福建閩侯	徐	祖 鼎	浙江杭縣	董	星 北	奉天蓋平
王	慶 陞	河北昌黎	莊	介 祺	江蘇上海	高	希 武	山東蓬萊	金	清 蔭	河平宛平
田	伯 伊	奉天開原	張	金 鑑	河北安新	商	蔭 棣	河北平山	張	席 祺	河北定縣
錢	鴻 規	浙江慈谿	何	成 基	安徽鳳陽	楊	賡 昌	山東臨沂	黃	汝 賢	河北宛平
高	達	福建閩侯	于	文 燦	河北豐潤	賀	雲 甲	湖南長沙	吳	應 銓	陝西咸陽
吳	卓 然	江蘇吳縣	閻	逢 秋	山東德縣	陸	鴻 逵	河北天津	彭	振 海	河北安平

丁	用 浩	江蘇無錫	李	海 峯	河北文安	黃	震 泰	河北宛平	吳	雲 峯	奉天昌圖
蕭	廉 強	四川涪陵	朱	敖	河北宛平	曹	弘 毅	奉天西豐			

第七屆之一 (民國十一年畢業)

江	祖 紱	安徽婺源	林	振 綱	浙江山陰	陳	震 華	湖北荊門	嚴	寶 珩	廣西蒼梧
王	之 樾	奉天綏中	林	子 揚	浙江山陰	于	元 珍	山東萊陽	劉	爲 霖	廣東大埔
陳	懷 禮	江蘇淮安	項	碩	浙江瑞安	王	錫 璣	浙江麗水	符	淮 清	廣東文昌
梁		鐸 江蘇江都	楊	玉 樞	河北宣化	楊	崇 烈	浙江杭縣	徐	良 董	浙江江山
楊	英 傑	河北南宮	陶	銓	浙江紹興	王	志 恩	山東鄒城	戈	鉅 凌	河北東光

丁	爾 壽	山東黃縣	林	幾	福建閩侯	程	雨 春	山西平遙	楊	尙 鴻	湖北枝江
黃	曰 驤	江蘇嘉定									

第七屆之二 (民國十一年畢業)

鹿	鴻 逵	山東安邱	曹	滋	河南固始	佟	繼 武	河北大興	姜	裕 海	河北宛平
唐	金 鎔	江蘇吳縣	董	之 僑	甘肅天水	徐	家 斌	江蘇興化	侯	明 韜	陝西富平
伍	氣 軒	湖南黔陽	易	體 乾	廣西靈川	葛	兆 松	江蘇吳興	劉	恩 澤	河北大興
劉	映 春	陝西華縣	魏	蠹 鐸	河北安平	李	萬 森	甘肅皋蘭	史	珏	四川萬縣

陸	壽 彭	河北宛平	路	紹 斌	河北武清	孟	希 之	吉林寧安	趙	生 榮	甘肅固原

沙鳳莘　江蘇武進　周嘉賓　吉林同賓　謝以忠　江西雩都　張庭瑞　河北定興　何正鐿　浙江紹興

第八屆（民國十二年畢業）

許世瑾　浙江紹興　康蘭馨　山東冠縣　吳碩佐　江西南昌　鄭士智　四川渠縣　鮑鑑衡　浙江金華
陶祖蔭　江蘇丹徒　屠寶琦　浙江嘉興　楊文治　山西稷山　樂森琅　貴州貴陽　韋銘勳　廣西桂平
余　瀾　浙江紹興　杜鳳翔　河北平山　張澤春　四川銅梁　張如金　河北定縣　王紹楷　福建思明
劉性赤　湖南瀏陽　王有輝　河北冀縣　蔣世楨　浙江嘉興　林　襄　福建閩侯　姚家駿　河北大興
毛鴻志　江西廣豐　李芳庭　河北冀縣　董敬源　河北大興　謝志賢　四川永川　高　智　河南武安
楊　印　河北天津　張伯潤　河北深縣　俞尚璞　安徽懷遠　張義明　河北易縣　陰丕彰　河南鄭縣
羅爾芬　廣西貴縣

第九屆（民國十三年畢業）

陳錫黼　江蘇邳縣　楊其昌　山東臨清　吳　邁　浙江樂清　張　華　河北吳橋　劉寶華　河北完縣
趙錄綜　山東安邱　李　瀠　山西昔陽　申桂椿　奉天昌圖　梁章奎　山東濰縣　吳臨照　山東昌邑
徐蔭棠　廣東東莞　毛復和　浙江江山　郭存義　河南溫縣　李通權　熱河平泉　黃仕銘　浙江金華
楊萬清　河北宛平　王澤溥　山東安邱　林光國　福建漳浦　陳兆龍　河北玉田　曹玉珂　山東安邱
蒲兆琦　福建閩侯　龔肇柄　湖南石門　周靖邦　河南南陽　許尚賢　奉天鐵嶺　蔣雲慶　湖南祁陽
陳訓昭　福建閩侯　胡祖乾　江西峽江　李文斌　浙江紹興　劉增厚　河北永清　劉德熙　江西贛縣
楊彥偉　江西南昌　武廷獻　湖北襄陽　施　楷　雲南昆明　陳學濬　廣東瓊山　張席貞　河北定縣
董開愍　江西南康　張德鴻　河北滿城　孫秉鉞　河北定縣　官玉淮　四川江津　尚常芬　河北衡水
陳厚嘉　江西贛縣

第十屆（民國十四年畢業）

王廉雲　山東濰縣　左冠章　江蘇鹽城　洪宜豫　湖南道縣　嚴仁壽　江蘇丹徒　徐蕙蘭　四川萬縣
王蘭亭　河南密縣　宋汝靜　甘肅伏羌　謝　毅　福建安溪　王增堂　河北翼縣　李金蘭　山東高密
楊泰基　浙江餘姚　陳天啓　安徽合肥　段致中　河北房山　吳　靜　奉天瀋陽　胡應寅　陝西耀縣
唐熾昌　四川萬縣　麻硯畬　山西渾縣　張鳳岐　河北武邑　高美儒　山東棲霞　張鴻亞　河南滑縣

湯震歐　浙江天台　劉鳳昌　河北平山　華毅　湖北鞏水　譚素容　山東濰縣　王欽祿　浙江天台
王福生　河北冀縣　蕭勉成　廣西　吳鑑青　山西稷山　常瑞麟　河北撫寧　徐善芳　四川萬縣
楊兆霖　陝西朝邑　熊元亮　四川資陽　廖森遠　四川江津　關明庚　奉天鳳城　王效賢　奉天義縣
毛采章　浙江江山　李雨蒼　廣東保安　賴士進　廣西桂平　周名芳　四川廣安　蕭瑄　四川瀘縣
汪詩灝　湖北江陵　林昱　廣東平遠　艾慶祥　山東惠民

第十一屆之一　（民國十五年畢業）

李淑蘭　安徽合肥　吳之祥　江西泰和　諸涵英　江蘇無錫　李師沆　山東臨朐　童伯謙　湖北蒲圻
曲慶鳳　山東牟平　葛秉仁　河北順義　王恩注　山東安邱　王緒貞　山東蓬萊　郭進財　山西定襄
譚守仁　四川巴縣　王貴雲　山東濰縣　石珍　河北河間　劉英範　河北南宮　李之琳　河北蠡縣
王虎萃　河北天津　張琪　河北房山　徐佐周　山東廣饒　郭應槐　河北東鹿　張邦輔　四川合川
楊蓮　湖北蒲圻　薛培山　河北臨城　劉運猌　四川合川　王得道　山東臨朐　姜國瑛　吉林延吉
項文濤　奉天瀋陽　彭兆臨　山西廣靈　薄文　山西應縣　牟維嵩　吉林長春　董樹德　河北南宮
魯賁　吉林扶餘　高紹孟　安徽太和

第十一屆之二　（民國十五年畢業）

張承壽　廣西桂林　賀宗霖　四川蓬溪　張景澄　河北任邱　張運斌　雲南阿遠　別之選　山東安邱
楊來同　河南封邱　程鈞清　四川江津　羅俊　四川富順　樊樹榮　湖北當陽　李傳俊　江西橫峯
張紹良　四川蒲江　婁東亮　四川萬源　鄭尚文　四川重慶　張文乾　河南泌源　胡信瑩　河南確山
崔立品　河北南宮　趙炳維　河北交河　李鍾秀　奉天法庫　雷祚祥　四川達縣　宮亞英　吉林雙城
席文燦　河南濟源　張雲澄　河北東鹿　周冕　四川長壽　魏志學　湖南衡陽　江心從　四川長壽
劉鐸　綏遠薩拉齊　夏震華　湖北鄂城　張永康　河北深縣　王震茂　山東安邱　丁海闊　河南偃師
馬炎昌　河南葦縣

大學部　第一屆　（民國十八年畢業）

劉蔚森　湖北漢陽　王同觀　山東安邱　劉圓　湖南衡陽　李鍾雅　河北宛平　李蔚潭　綏遠歸綏
李茂之　河北定縣　張雲昇　河北東鹿　王者基　山東安邱　郭世賢　山西陽高　劉薦廷　山東諸城

戴鴻蔭	山東安邱	陳文英	福建莆田	鞏俊堂	河北冀縣	劉兆蘭	浙江金華	鄧瓊	江西萍鄉
李凱生	湖北應城	時振麟	遼寧遼陽	黃萬傑	浙江樂清	常鳳嶂	山西榆次	鄒烈光	四川合川
蘇樹德	雲南昆明	李受豐	廣西桂林	左伯唐	安徽桐城	殷德高	雲南昆明	常文熙	河南修武
劉琨超	遼寧遼陽	李恂	山東昌邑						

第二屆 (民國十九年畢業)

徐殿元	山東廣饒	韓宜治	河北交河	沈正身	遼寧遼陽	孫繼周	山東棲霞	劉治滿	山西右玉
趙清華	河北獲鹿	周隆高	山西定襄	羅嵩翰	廣東東莞	翟之英	山西定襄	吳駿福	山東泰安
接慶璋	山東萊陽	董克恩	河北高陽	曲由中	山東黃縣	楊登榜	山西永濟	廖本焯	四川江油
張臨	山東安邱	宋春棠	河北高邑	姜璿	浙江嘉興	段致剛	河北房山	龍秀章	吉林雙陽
徐鶴皋	安徽桐城	趙之倧	河北安國	趙繼陞	遼寧遼陽	陳熙輝	浙江樂清	尤鴻炳	陝西榆林
張文煒	山東昌邑	朱玉樹	浙江瑞安	黃有祿	湖北漢陽	虞孝淑	安徽合肥	王午清	吉林榆樹
王世均	山東灘縣	胡德羣	江西萍鄉	梁玉崗	熱河綏東	陳永標	廣西恩隆	茅乃經	浙江杭縣

第三屆 (民國二十年畢業)

陳贊育	四川達縣	劉乾	安徽霍邱	馬芳蘭	安徽懷甯	孫爾媃	福建閩侯	生明	山東平度
童亞佶	山東臨清	蔣興周	山東廣饒	胡兆煒	安徽休甯	王之瑞	河北正定	麻建勳	河北深縣
劉忠烈	安徽懷甯	沈毅	福建南靖	田景昭	河北唐縣	馬鴻澂	山東蓬萊	劉瑞和	河北藁城
劉士琇	安徽鳳陽	蔣俊儒	河北覇縣	趙常琚	山東黃縣	王垂梓	山東黃縣	王淑貞	浙江杭縣
白彥章	河北磁縣	東芝田	河北獲鹿	武文忠	遼寧遼陽	賈國藩	遼寧開原	陰恕之	山西沁源
王慶惠	山東黃縣	宋振璠	山東黃縣	姜遠楷	山東萊陽	劉紹基	黑龍江泰來	劉其端	河北南宮
李鴻沆	湖南瀏陽	李紹庚	遼甯懷德	張安誠	吉林雙城	劉克正	山西定襄	張習灝	山東黃縣
王錫祿	河北靈壽	胡百行	湖北沔陽	趙允顯	河南武安	李世楨	甘肅靜甯	沙志瀛	江蘇江陰

第四屆 (民國二十一年畢業)

安儒	河北曲陽	綦建鎰	山東平度	劉超	江西都昌	萬宗堯	河南汝南	陳學穆	河北定縣
吳龍騰	廣東瓊山	王世榮	河北定縣	劉景啓	河北滄縣	朱景章	浙江樂清	曲瑞謐	山東青島

郭光庭 河北大名　段道祥 陝西華縣　周克旭 山東安邱　吳祥驊 浙江嘉興　劉燕公 山東諸城
楊立泰 山東壽光　郭錫齡 山東諸城　楊在堉 河南安陽　陳文潤 河北清苑　王世霖 浙江衢縣
陳鴻賓 安徽合肥　李瑞寞 山東安邱　趙汝澄 山東安邱　于慶深 山東萊陽　王雲鵬 山東黃縣
黃正清 湖南益陽　張化中 河北清苑　王孝曾 安徽合肥　吳琅琨 浙江義烏　崔鴻勛 陝西涇陽
李錫安 河北武清　劉宗蘊 河北饒陽　徐延亮 山東膠縣　石又磊 遼寧開原　陳康頤 江蘇江陰
金　濬 浙江杭縣　呂鍾靈 江蘇江陰　高昌國 貴州貴陽

第五屆 (民國二十二年畢業)

潘世箴 湖南醴陵　趙恩沛 河北永清　陳瑞貞 河北邢台　吳公良 江蘇吳縣　梁　濂 山西崞縣
曹毓英 河北高邑　程崇圮 江西南城　劉　淦 山西黎城　范鴻簡 湖北鄂城　齊續哲 河北大興
董天嵩 吉林長春　仲崇德 山東黃縣　馮德華 河北霸縣　李煥章 河南滎陽　周德禮 福建安溪
李增華 安徽鳳陽　蕭懋仕 山東蓬萊　趙致科 河北深縣　房郁章 安徽桐城　胡維忠 吉林敦化
賀德潛 河北武強　焦　煦 河北曲陽　王占清 吉林榆樹　李新民 河北行唐　張積鍾 山東黃縣
湯　器 浙江杭縣　李增哲 河北豐潤　葉尙平 福建南安　張樹槐 河北定縣　劉承祥 遼甯興城
黃若波 湖南益陽　孔憲周 河北高邑　沈鼎鴻 浙江慈谿　譙齊家 陝西西鄉　潘鐵驊 河北鹽山
施汝柏 浙江蕭山　延文桂 山東廣饒　董世英 浙江杭縣　田鴻武 遼甯法庫

第六屆 (民國二十三年畢業)

張文奇 河北任邱　賈淑榮 綏遠歸綏　劉志明 貴州貴陽　厲希華 浙江杭縣　秦畹香 山東安邱
張士銓 河北曲陽　楊作華 河北豐潤　陳清善 河北定縣　劉兆楨 浙江金華　陳閱明 河南靈寶
隋仁增 山東文登　厚華峯 山東德平　蔣嘉和 河北博野　王炳文 山東清平　魏建宏 湖南衡陽
李寶田 河北高邑　劉德莒 河北蠡縣　劉　楨 山東濰縣　張肖瑜 湖北沔陽　孫華贍 黑龍江望奎
續永貞 山西崞縣　張煥垣 河北安平　王雲鵬 山東黃縣　劉興成 山東濰縣　陸徵憲 廣西桂林
徐鳳聲 山東蓬萊　楊正心 山西崞縣　龐爾秀 山西大同　張元琦 河北宛平　胡長溪 山東日照
繆佳南 江蘇江陰　文興炳 河北邢台　趙廣秀 河北交河　石　豪 江蘇武進　喬作新 遼寧綏中
吳桂香 遼寧遼陽　李景泌 黑龍江納河　郭丕權 山西忻縣　楊廣士 吉林長春　陳光世 甘肅皋蘭

農學院

農學門　大學本科　民國二年畢業

姓名	籍貫	姓名	籍貫	姓名	籍貫	姓名	籍貫	姓名	籍貫
王之棟	奉天綏中	邢　騏	湖北黃梅	周　清	浙江山陰	何師富	直隸滄州	白鳳岐	直隸樂亭
葉浩章	廣東東莞	徐瑩石	江西德化	孫鼎元	奉天義州	赫　嚴	直隸清河	陳臨之	直隸安州
朱培桂	直隸安州	張浩之	直隸武南	徐鍾藩	貴州銅仁	劉澍三	直隸樂亭	鄒學伊	湖南新化
賈其桓	江蘇丹徒	吳天澈	貴州銅仁	封汝謂	直隸交河	呂熹墅	直隸大成	倫　鑑	廣東東莞
任季芳	直隸安平	李書斌	直隸故城	劉善案	江西上饒	王振岳	直隸完縣	徐國楨	江蘇常州
高元溥	奉天遼陽	陳文炳	浙江黃岩						

農藝化學門　(民國二年畢業)

姓名	籍貫	姓名	籍貫	姓名	籍貫	姓名	籍貫	姓名	籍貫
季閎概	江蘇南通	史樹樟	直隸獻縣	許維翰	廣東開平	錢樹霖	江蘇六合	盛建勛	江蘇南匯
王穆如	直隸任邱	張厚璋	直隸南皮	陸海望	浙江餘姚	馮啓豫	廣東番禺	宋文耕	直隸寧津
黃成章	直隸正定	杜福堃	浙江山陰	祝廷棻	河南固始	崔學材	廣東南海	郝書隆	直隸欒城
胡光璧	直隸昌黎	張　閣	直隸安平						

農專農學科　(民國五年畢業)

姓名	籍貫	姓名	籍貫	姓名	籍貫	姓名	籍貫	姓名	籍貫
沈汝桐	江蘇崇明	王志鴻	江蘇崇明	李永振	江蘇南匯	戴厚培	湖北漢陽	王安仁	陝西涇陽
王壽昶	廣東南海	宋繼瀛	江蘇奉賢	孫鐘烜	江蘇崇明	陳新民	廣東文昌	關鵬萬	浙江杭縣
宋憲章	山東荷澤	高文華	江蘇泰縣	鄧宗權	廣東順德	李永樞	四川巴縣	富鳳山	奉天遼中
王守兌	江蘇吳縣	張冠儒	山東荷澤	張上苑	四川巴縣	董天章	河南澠池	李濟漢	廣西蒼梧
胡毓瑞	安徽涇縣	李光化	河南孟津	郭桂森	河南孟津	張嘉樺	江蘇寶山	張鎮藩	陝西藍田
尚煒奎	直隸衡水	李洪春	廣西邕寧	賀宗茂	直隸清苑	王錫爵	河南澠池	劉桂崇	四川仁壽
陳　奎	四川資中	蔣如海	陝西雩縣	高汝楫	浙江浦江	鄧春寅	湖北黃陂	潘念孝	廣東南海

農學科（民國六年畢業）

吳耕民	浙江餘姚	李奎璧	江蘇松江	陳　遷	浙江崇德	陳　逸	浙江崇德	廖顯謨	江西石城
龔允文	江蘇崇明	張振鐸	陝西富平	朱公懷	浙江嘉善	張若臣	江蘇沛縣	白鑑清	直隸樂亭
宋鏡寰	江蘇崇明	劉鴻霖	山東夏津	王廷昌	廣東東莞	謝懷仁	湖北棗陽	林　森	浙江瑞安
楊堃楙	甘肅寧夏								

林學科（民國七年畢業）

殷良弼	江蘇無錫	馬元愷	湖北利川	孫銘烜	江蘇崇明	王渭箸	四川巴縣	湯　敏	江蘇武進
汪和耕	浙江嘉興	尹巨嶸	江西上猶	程定一	陝西藍田	朱燕年	浙江海寧	涂　鳴	湖北黃陂
劉炳銓	江蘇崇明	楊龍保	江蘇吳縣	周治昭	貴州邛水	蘇　誠	廣西邕寧		

附設農業教員養成所三十一名

丁玉廷	奉天遼陽	李振邦	奉天遼陽	李文溥	奉天瀋陽	周紹卿	奉天新民	李懋文	奉天西安
曾憲堯	奉天鐵嶺	彭兆麟	奉天鐵嶺	劉錫漢	奉天法庫	厲成年	奉天營口	戴宗啓	奉天蓋平
戴純繼	奉天瀋陽	韓彥魁	奉天鐵嶺	韓俊凌	奉天東豐	邊漢杰	奉天遼陽	譚永興	奉天盤山
于恩波	吉林雙陽	王祖葵	吉林依蘭	王文型	吉林依蘭	高士昇	吉林汪清	孫榮顯	吉林舒蘭
張維藩	吉林長春	趙子清	吉林長春	叢景森	吉林長春	劉　璞	吉林農安	李樹枏	黑龍江龍江
孫繩先	黑龍江龍江	吳國忠	黑龍江通河	岳　彥	黑龍江巴彥	郭興祜	黑龍江青岡	龐雲青	黑龍江慶城
蕭書春	黑龍江海倫								

農專農學科（民國七年畢業）

盧守耕	浙江餘姚	何　豫	浙江杭縣	庫幼平	湖南鄉湘	沈宗瀚	浙江餘姚	余貽倬	湖北利川
吳應林	陝西長安	陳錫鑠	湖北陸安	王之樞	奉天綏中	齊念衡	京兆大興	史煥鐘	四川萬縣
馬炳堃	直隸東鹿	張金鑾	湖北通山	張聯唐	山西代縣	羅震來	貴州貴陽	李春華	山東臨清
趙作哲	山西聞喜	彭家元	四川金堂	晏孝來	湖南新化	高漢偉	湖北黃陂	郭培厚	直隸天津
鞏丕鑑	山東濮縣	魏宗元	四川峨嵋	金邦直	安徽黟縣	劉文光	河南延津		

林學科（民國七年畢業）

符明晉 江蘇新建　徐承鎔 貴州銅仁　韋可德 廣西橫縣　徐家基 貴州貴筑　朱國典 湖北江陵
昌雲駕 湖北沔陽　滕國梁 江蘇鹽城　楊贊蔚 四川新津　朱文樑 湖北京山　李樹榮 京兆順義
賈成章 安徽合肥　黃秉中 湖北鐘祥　李兆洛 京兆通縣　郭本濬 湖南湘陰　魏雲藻 四川永川
王　猷 湖北黃陂　范庚圭 浙江杭縣

農學科（民國八年畢業）

尤孝標 江蘇吳縣　管義達 江蘇吳縣　莊長恭 福建晉江　劉柏慶 福建連江　朱延晟 江蘇寶應
何仁楷 廣東澄邁　金嗣說 浙江鎮海　凌毓璜 四川永川　朱宜民 安徽當塗　魯權三 安徽宣城
江　建 廣東南海　何祖昌 吉林雙城　葛敬應 浙江嘉興　管　康 江蘇武進　宋祖兆 安徽懷遠
姚　鎏 福建閩侯　周維京 四川永川　夏　時 江西九江　王學基 浙江杭縣　陳清玉 陝西咸陽
陸淦生 江蘇武進　周亞青 浙江嵊縣　黎惠普 廣東東莞

林學科（民國八年畢業）

祖呈煦 直隸撫寧　陳　新 江蘇蕭縣　白世昌 吉林雙城　白　堚 京兆通縣　邢蔭棠 山西忻縣
鄧道明 湖南長沙　徐　礎 江西九江　申文傑 陝西鄠縣　王光忻 安徽懷遠　葛學瑗 江蘇嘉定
曹益謙 山西應縣　冷體雲 貴州貴陽　李明倫 河南鞏縣　周先佩 四川永川

農學科（民國九年畢業）

鄭同善 江蘇武進　金先謨 安徽盧江　任乃強 四川南充　朱晉榮 江蘇淮安　董時進 四川墊江
王　珍 陝西朝邑　徐　琨 江蘇江寧　楊恒蔚 陝西咸陽　郎定遠 吉林依蘭　王　炎 湖北棗陽
王金鏐 廣東東莞　黃昌言 湖北沔陽　周正煥 山東安邱　夏循增 浙江杭縣　萬邦和 湖北鄂城
鐘　耕 江西贛縣　丁　晃 浙江義烏　劉運籌 四川巴縣　周　鼎 江西九江　時重怡 河南通許
承忠 貴州平越

林學科（民國九年畢業）

王復祖 山東臨沂　龍　光 四川廣安　黃守鄧 江蘇嘉定　韓家永 奉天復縣　張　泌 陝西鄠縣
陳萍伯 四川樂山　魯瑞麒 四川酆都　唐筠林 四川樂山　周保康 浙江青田　傅　暉 浙江紹興
谷永萃 江蘇六合　諶日章 湖南敘浦　葉道淵 福建安溪　雒秉彝 陝西鄠縣　蘇　謙 廣西邕寧

陶師桓　吉林琿春　孔　睿　湖北鄖水

農學科（民國十年畢業）

尹聘三　江蘇蕭縣　周汝沅　浙江諸暨　葉步青　福建南安　後宏開　安徽蕪湖　葉　度　江蘇泰縣
顧華孫　浙江武義　賀益興　湖南長沙　冀玉扮　山東益都　趙爾鼎　陝西咸陽　何維熙　江蘇淮安
胡　越　浙江永康　范凝樂　河南修武　胡光淇　雲南石屏　王迺漢　江蘇泗陽　曾垂祺　四川永川
張朝琅　雲南雲南　高光道　湖北夏口　周　湧　陝西華縣　張大陶　四川榮縣　江應笙　山東鄒城
黃克繩　江西清江　王　恂　江蘇泰縣　王邑岐　陝西藍田　劉增輝　廣東東莞　鄭祖武　甘肅皋蘭
高震亨　江西湖口　馬泰峨　直隸獻縣　盧樹榮　江西城固

林學科（民國十年畢業）

周　愷　浙江青田　周　楨　浙江青田　沈　遒　江蘇泰縣　陳問麓　湖北安陸　張錦雲　湖北沔陽
嚴慕光　湖北鄂城　盧會瀾　湖北鄖水　史國華　陝西鄠縣　羅家楷　雲南鹽豐　黃沛霖　湖北漢川
吳寶英　浙江浦江　蒙增英　廣西桂平　熊壽春　湖北鄖水　閔百川　吉林吉林

農學科（民國十一年畢業）

鄭崇實　福建閩侯　閔之德　江蘇如皐　楊　剛　江蘇奉賢　段兆麟　陝西三原　趙漢傑　江蘇漣水
王毅立　湖北襄陽　王開驀　安徽懷寧　莊恩墀　廣東番禺　梅盛楸　安徽銅陵　徐觀仁　四川萬縣
董時厚　四川墊江　馬盛農　湖北漢川　丁福五　湖北漢川　金宗藩　江蘇漣水

林學科（民國十一年畢業）

程躋雲　安徽婺源　林熊華　浙江臨海　彭紹茂　湖北漢川　洪昌誼　安徽懷遠　劉　楷　江西興國
熊興垣　湖南安鄉　劉定漢　江西彭澤　汪憲章　湖南安陸　王則仁　湖北當陽　王興序　安徽霍山
鄭雲鵬　浙江浦江　高振華　河南洛陽　張克勳　湖北漢川

專門部農學科（民國十二年畢業）

路葆清　河南輝縣　李唐憲　河南濬縣　葉志廉　陝西長武　賴爲屏　廣東順德　魏雁明　河南遂平
李學詩　河南湯陰　尙得祿　河南新鄉　鄭昌明　湖北崇陽　陳　熹　湖南瀏陽　陳　剛　察哈爾豐鎭
陳葆眞　湖北武昌　李寶仁　河南武安　胡鶴如　四川巴縣　朱　謙　浙江諸暨　楊仕釗　廣西桂平

高鴻策 安徽鳳台　姚遜卿 河南襄陽　章蔭椿 安徽合肥　方城衛 浙江建德　梁　華 浙江黃巖
胡繼康 湖北江陵　廖哲鏊 湖南衡山　崔德潤 河南南陽　席燕賓 甘肅通渭　金　瀚 安徽鳳陽
何忠桂 江西贛縣　杜緒贊 河南杞縣　李　漉 江西贛縣　王開紀 安徽懷寧　牛海秋 甘肅通渭
蒲耀文 四川廣安

林學科（民國十二年畢業）

陳雲林 直隸易縣　鄭紹模 貴州遵義　李椿蔭 山東臨沂　何養苞 湖南安鄉　盛其音 安徽滁縣
黃　素 浙江浦江　方　儀 安徽桐城　賀文鏡 江蘇六合　温廷傑 甘肅天水　高立德 河南武安
何　純 浙江諸暨　黃明宏 四川仁壽　楊蔭墀 山西天鎮　潘秀仁 綏遠歸綏　尙永渠 河南滑縣
周桂林 山東樂陵　馮文錦 江西贛縣　張百川 安徽含山　周勳伯 湖北當陽　李宗晟 甘肅洮沙
王黃榮 安徽和縣　黃鶴林 浙江建德　朱祖翼 安徽和縣　陳季棠 浙江黃巖

農學科（民國十三年畢業）

余季芳 湖北襄陽　張鵬翔 安徽鳳陽　徐　陟 浙江江山　劉其昂 河南滑縣　包樹珪 浙江瑞安
劉鴻恩 江蘇碭山　沙鳳苞 江蘇宜興　金繹如 浙江温嶺　許康祖 浙江嘉興　楊連生 浙江建德
臧爾豐 江蘇奉賢　羅詒華 湖南澧縣　方　槐 浙江建德　邱　驤 浙江臨海　徐啓華 江蘇武進
劉潤廣 安徽宿縣　周斯美 湖南新化　趙保康 安徽舒城　毛應麟 浙江江山　王正輝 江西樂平
李林雲 江蘇碭山　鍾瑞賢 福建海澄　劉光恒 陝西華縣　胡求仙 湖南臨澧　曠運文 湖南衡山
吳乃燮 浙江嘉應

林學科（民國十二年畢業）

彭廷鏞 貴州鎮遠　陳　同 江蘇儀徵　閻壽喬 陝西西鄉　葛天民 江蘇句容　曲長熙 山東高唐
萬　常 湖北鄂城　王正乾 陝西褒城　秦顯文 陝西南鄭　李維新 京兆宛平　商承烈 貴州赤永
孫廷相 江蘇碭山　王　翰 甘肅天水　張彤雲 雲南內黃　岳鴻儒 山東惠民　陳大寧 廣西容縣
張鴻彪 江西雲都　崔本鑫 河南南陽　羅明旭 廣東番禺　陳邦纘 湖北鄂城　張傳琮 湖北蒲圻
洪國祺 浙江樂清

研究科 農學科

陳　熹　湖南瀏陽　李寶仁　河南武安　廖哲鑒　湖南衡山　楊仕釗　廣西桂平　陳　剛　察哈爾豐鎮
方城衛　浙江建德　何忠桂　江西贛縣　朱　謙　浙江諸暨　章蔭椿　安徽合肥　陳葆眞　湖北武昌
姚遜卿　河南襄城　尙德祿　河南新鄉　崔德潤　河南南陽　葉志廉　陝西長安　魏雁明　河南遂平
李唐憲　河南滑縣　徐觀仁　四川萬縣　賀益興　湖南長沙　朱公懷　浙江嘉興　周亞青　浙江嵊縣
陳澤霖　廣東新會

研究科林學科

高立德　河南武安　盛其音　安徽滁縣　李椿蔭　山東臨沂　朱祖翼　安徽和縣　賀文鏡　江蘇六合
黃　素　浙江浦江　李學詩　河南湯陰　陳雲林　直隸易縣　方　儀　安徽桐城　何養苞　湖南安鄉
楊蔭墀　山西天鎭　溫廷傑　甘肅天水　尙永渠　河南滑縣　周桂林　山東樂陵　鄭昭模　貴州遵義
王恩榮　安徽含山　張百川　安徽含山　張克勳　湖北漢川　韓家永　奉天復縣

專門部農學科（民國十四年畢業）

曾慶揚　湖北黃岡　劉可強　四川巴縣　廖斗光　廣西桂平　胡　濬　四川廣安　毛雲程　湖南芷江
張渭斌　浙江富陽　朱作新　浙江溫嶺　林　泉　廣東文昌　何徵清　四川南充　楊開智　湖南長沙
王作桂　湖北漢川　沈瑞駿　湖北天門　周　淵　江西萍鄉　楊鶴清　雲南順寧　傅逸才　貴州桐梓
蔣文麓　雲南昭通　許志義　湖北漢川　王延祚　湖北廣濟　彭　偉　陝西南鄭　鍾詩傑　安徽盧江
趙普林　河南鄢縣　壬曉山　河南武陟　解彩塘　河南孟縣　胡國棘　安徽霍邱　李榮光　安徽宿縣

林學科（民國十四年畢業）

李良韜　福建安溪　徐人介　浙江建德　李　澂　浙江瑞安　田　均　陝西綏德　郭汝梅　河南林縣
王英才　山西渾源　周　斐　浙江江山　羅銘勳　貴州仁懷　樂天橘　湖南寧遠　楊紹榮　雲南蒙自
李汝霖　貴州施秉　汪兆熊　江西金谿　薛棟臣　河南修武　郭兆輿　江蘇江都　夏傳鴻　安徽和縣
管　琦　安徽霍邱　韋瑞星　廣西邕寧　闕文璪　安徽五河　陳安國　四川犍爲　張祖華　浙江建德

研究科農學科

楊連生　江蘇建德　金繹如　浙江溫嶺　沙鳳荀　江蘇宜興　包樹珪　浙江瑞安　劉鴻恩　江蘇碭山
丁　晃　浙江義烏　葉　度　江蘇泰州　黃正乾　陝西褒城　秦顯文　陝西南鄭　陳　同　江蘇儀徵

葛天民 江蘇句容　張彤雲 河南內黃　曲長熙 山東高唐

專門部農學科 (民國十五年畢業)

張孝曾 浙江定海　杜尙禮 察哈爾涼城　王穆清 廣東琼山　唐　進 江蘇吳江　陳文進 四川安岳
鄒經孚 浙江樂清　周世瑜 四川南川　田　圃 綏遠薩縣　時鴻儀 河南滑縣　李增仁 直隸豐潤
周壽椿 湖南衡山　戚錦章 雲南昆明　杜培英 四川南鄭　賀海舟 河南沁陽　馮蔚亭 河南陟縣
吳光佐 四川成都　歐陽仁 四川巴縣　張桂潔 河南南陽　藍　瑾 四川蓬安　石克卒 四川巴縣
李桂芳 河南遂平　余　亮 四川長壽　周聖夢 江西萍鄉　李　鑫 雲南龍陵　班　雄 直隸龍關
袁以文 江蘇漣水　王捷洲 河南正陽　劉定功 浙江義烏　傅師說 察哈爾興和　唐雍獻 湖南衡陽
徐象聖 浙江瑞安　楊光惠 湖南鳳凰　王聰之 山西應縣　左正元 四川三台　呂惟偶 安徽無爲
李紹謙 四川重慶　尹狆雲 四川仁壽　馮桂一 廣東文昌　胡紹儒 江西高安　張從善 河南新野
賀峻峯 熱河凌源　趙化東 奉天蓋平

林學科 (民國十五年畢業)

陳時森 廣東文昌　周作梅 黑龍江綏化　黃維炎 廣東梅縣　李榮培 雲南嵩明　錢定勳 貴州貴陽
劉　章 貴州龍里　唐昭壎 湖南晃縣　金立三 安徽霍山　陳鼎榮 廣東梅縣　章桂森 浙江湯溪
唐先芹 湖南芷江　黃明性 山西渾源　孟昭駿 安徽泗縣

大學部農學系 (民國十七年畢業)

邊高元 浙江諸暨　杜壽春 山東淸平　張蜀翹 四川南川　袁家海 湖南新化　陳香貽 四川富順
郭嘉亨 河南鄧縣　陳振麟 山東平陰　黃先難 四川江安　向雲龍 湖南新化　邵金元 安徽宿縣
王雲森 江西臨川　王兆荃 奉天輯安　陳啓昌 江蘇泰縣　張家駒 河南彰德　李蘭陔 四川樂山

林學系 (民國十七年畢業)

孔昭頤 安徽宿縣　王貞紀 四川酆都　陳金堂 河南舞陽　熊德普 河南正陽

農業化學系 (民國十七年畢業)

岳永著 四川南江　陳朝玉 河南鄧縣　徐公鎭 廣東焦嶺　侯光炯 江蘇金山　羅登義 貴州貴陽

畜牧系 (民國十七年畢業)

淡念曾　江蘇無錫　張錫同　江蘇漣水　王宏章　黑龍江泰安　黃毓熙　湖南鳳凰

農業生物系（民國十七年畢業）

許錫圖　山東冠縣　余必達　四川綿陽　張春和　河南鞏縣　吳濟昌　浙江東陽

農藝學系（民國十八年畢業）

王紹義　河南蘭封　張國權　河南確山　王聯牧　山東濟寧　楊汝南　貴州錦屏　江善輔　江蘇吳縣
朱先煌　湖南湘潭　蔣霖　湖南邵陽　徐德庸　安徽秋浦　張文曦　四川敘永　秦樸士　四川酆都

林學系（民國十八年畢業）

宋子鐘　福建永春　程景皓　甘肅合水　王恩榮　安徽潛山　岳思恒　山東鄒平　楊材荃　河南濟源
于寶崙　山東萊陽

農業化學系（民國十八年畢業）

丁朗如　安徽懷寧　蘇麟江　河南安陽　劉炎　湖南衡山　夏之驊　安徽六安　劉守初　湖南新化

農業生物學系（民國十八年畢業）

田稔　陝西城固　劉放勳　河南滑縣　李伯衡　河南林縣　季士儼　安徽鳳陽　李象元　廣東永縣
劉三時　江蘇淮陰　馮學成　四川巴縣　黃其達　安徽合肥　劉蕙　湖南桂陽

農藝學系（民國二十年畢業）

舒聯瑩　湖北江陵　葉德備　江蘇吳縣　嚴英　黑龍江綏化　吳德達　四川巴縣　王淮遠　廣東合浦
程侃聲　湖北安陸　陳慶綿　湖北黃陂

林學系（民國二十年畢業）

江福利　安徽懷寧　方濟楷　陝西縣

農業生物學系（民國二十年畢業）

閻玫玉　山東博山　袁英華　江西雲都　于志臣　山東黃縣　王雲章　河南內黃　黃良能　江西萍鄉
饒第先　湖南桃源

農業化學系（民國二十年畢業）

馬　彰　黑龍江綏化　魏　俞　湖南平江　文福田　江西萍鄉

農業經濟學系（民國二十年畢業）

王爾黼　甘肅靜寧　信　廣西桂平　王文林　河南淇縣　林彥崙　吉林寧安　楊士英　安徽宿縣

農藝學系（民國二十一年畢業）

劉長禮　河南博愛　陳蘭田　遼寧鐵嶺　梁逸飛　廣西桂平　唐瑞青　廣西鬱林　趙允昌　河南武安
李　藻　綏遠歸綏　鍾士楫　四川達縣

林學系（民國二十年畢業）

馬誠禮　河南安陽　劉熾強　河南安陽　冷家棟　山東平度　李　晉　山西平定　凌　珍　安徽懷遠

農業化學系（民國二十一年畢業）

蕭立道　湖南武岡　力劭農　福建永泰　熊　毅　貴州貴陽　劉印侯　四川涪陵　梁汝勤　山西平遙
李世俊　山西萬泉　周恒偉　湖南安鄉　姜運正　黑龍江安達　李學孟　山東黃縣

農業生物學系（民國二十一年畢業）

王明德　河南淇縣　蘇清澤　湖南石門　傅蘊琦　山東臨沂　馮思瑞　廣東瓊山　張維漢　湖北黃陂

農業經濟學系（民國二十一年畢業）

余其心　江西宜黃　方雲仙　四川井研　葉鑑清　福建福安　儂淑玉　雲南廣南　龔世椿　湖南石門
文先俊　四川梁山

農藝學系（民國二十二年畢業）

唐憲斌　湖南東安　孫凝澄　浙江諸暨　劉凝福　江蘇阜寧　阮　模　江蘇金山　傅以星　浙江金華
周開慧　湖南湘潭　丁耀宗　江蘇如皋　劉勁枝　廣西奉議　馮奎義　江蘇宜興　樊寶勤　山西臨縣
陳兆适　江蘇鎮江　孫樹鼎　安徽太和　朱　敏　廣西桂平　陳悲農　廣西北流　王承平　遼寧遼源
宋本榮　湖南湘潭　劉丕誼　山西清源　劉勳策　湖南石門　萬　羣　湖北鄂城　王育才　四川內江
陳懷偉　四川廣安　時成周　河南滑縣

林學系（民國二十二年畢業）

蘇寶豐　甘肅皋蘭　陳學耀　山東黃縣　徐守圍　山東卽墨

農業化學系（民國二十二年畢業）

羅漢堅　湖南衡山　周祥泰　江蘇如皋　董朱同　浙江金華　姜勳臣　遼寧梨樹　儲鵬　江蘇鹽城
林景亮　福建莆田　宦熙光　福建長汀　鄒國泰　青海樂都　岳梓林　河北鉅鹿　徐大衡　江蘇宿遷
林彥廷　廣東文昌　符宏洲　廣東文昌　張錫祥　浙江海鹽　朱秉衡　湖南寶慶　李金符　山東安邱

農業生物學系（民國二十二年畢業）

何國模　湖南永明　于芳山　河南滑縣　黃修明　廣東梅縣　亓大文　山東萊蕪　王治中　四川璧山
柳德媛　湖南衡山　何俠忠　廣西容縣　張遂五　四川雲陽　李協勳　廣東瓊東

農業經濟學系（民國二十二年畢業）

吳順友　廣東梅縣　林紹炎　廣東文昌　雷　轟　甘肅天水　王　拯　廣西桂平　曾界昉　廣東文昌
王道衡　廣東瓊山

農藝學系（民國二十三年畢業）

陳士毅　廣西荔浦　党樹昇　廣西北流　封智豪　廣西容縣　陳獻能　廣東瓊山　高家驥　陝西綏德
汪雄時　湖北武昌　王昌信　湖南湘潭　李　弘　甘肅秦安　陶式唐　江蘇無錫　阮蔭棠　江蘇金山
朱　侃　浙江海鹽　欒忠麟　吉林雙城　劉　彝　黑龍江龍江

農業化學系（民國二十三年畢業）

賈植三　四川瀘縣　趙安雲　四川萬縣　楊天澤　四川廣安　李正毅　四川酆都　覃正中　四川長壽
杜學初　山東昌黎　崔上達　山西長治　崔錦章　河南泌陽　劉斌有　河北大名　陳愧三　福建福安

農業生物學系（民國二十三年畢業）

黃逢源　山東文登　羅清澤　山東寗化　楊英烈　山東壽光　季永興　山東信陽　崔　華　山西沁源
譚　滌　湖南新化　高鳳舉　甘肅狄道　李榮蔭　綏遠歸綏　項潤章　浙江杭縣　李宗仁　河北肅寧

農業經濟學系（民國二十三年畢業）

覃遠祖　廣西修仁　曾超洋　廣西賀縣　周克波　廣東瓊山　曾廣墀　湖南新化　戴　麟　四川綦江
繆紹煦　福建惠安　武興烈　山西臨陽　張　棟　山西陽高　陳翰洲　廣東防城

工學院

高等實業學校 化科 （宣統二年畢業）

姓名	籍貫	姓名	籍貫	姓名	籍貫	姓名	籍貫	姓名	籍貫
項鎭方	江蘇上海	趙淞	京兆安次	吳新芳	江蘇江陰	汪國樑	江蘇吳縣	盛振標	江蘇吳縣
王傳鎏	江蘇無錫	楊曾謀	江蘇無錫	陳敬衡	浙江黃巖	任行素	浙江黃巖	孟繼洪	直隸高陽
陳國琛	廣西岑溪	陸鳴鶴	江蘇新陽	楊詵	福建晉江	楊毓瓚	安徽泗縣	萬震霄	江西德化
蔡以豐	京兆薊縣	白坍	直隸通縣	吳彤華	江蘇吳縣	劉健	湖南武陵	朱聯漊	浙江海鹽
潘承曜	江蘇吳縣	崔瑜	直隸清宛	周維則	河南商城	葉鴻邃	浙江慈谿	章以萬	江蘇北口
歐陽慶增	四川開縣	鄭濤	浙江黃巖	唐文壽	江蘇太倉	葛紹勤	湖南湘潭	馬恒幹	河南安陽
喬兆彝	直隸天津	張啓沃	江蘇上海						

機器科 （宣統二年畢業）

姓名	籍貫	姓名	籍貫	姓名	籍貫	姓名	籍貫	姓名	籍貫
高慶森	直隸正定	李樹泉	直隸豐潤	孟鐸	江蘇東台	陳家駰	四川榮昌	胡慶科	廣東三水
胡體乾	湖北天門	張贊臣	奉天寧遠	李純祐	直隸豐潤	楊彝倫	直隸遷安	趙恩淞	直隸豐潤
孟憲鈞	浙江永嘉	汪希董	江蘇吳縣	余榮衮	浙江紹興	夏清寰	江蘇嘉定	潘敏	安徽歙縣
卓宏謀	福建閩侯	趙翼宸	直隸樂亭	耆齡	京兆苑平	吳鶴章	江蘇崑山	陳毓康	福建閩侯
朱有年	浙江上虞	貴和	京兆大興	王和祥	江西南昌	張元鑫	福建侯官	申曾褘	河北大興
王堃	河北樂亭	黃裕堃	河北蘆城	馬鳴鸞	河北天津	德昌	河北苑平	吳翼	
顧兆麐	河北宛平	金文輝	江西新建	張肇達	江西奉新	俞樹銘	浙江黃巖	劉學炳	福建閩侯

電科 （宣統二年畢業）

姓名	籍貫	姓名	籍貫	姓名	籍貫	姓名	籍貫	姓名	籍貫
曾國恩	福建龍溪	陳耀煌	福建同英	胡頤	安徽太平	陳震華	河北天津	陶聯善	江蘇吳縣
吳振麟	安徽涇縣	徐光灝	安徽宣城	陶明梁	浙江會稽	陳樂信	浙江紹興	凌澄	四川合江
謝寰清	江蘇吳縣	梁鴻年	廣西臨桂	鄭啓聰	廣東寶安	王懋政	雲南昆明	李湘	河北通縣
周振聲	京兆宛平	梁引年	廣西臨桂	劉堃	直隸安縣	鄧書山	直隸定州	致禮	京兆宛平

楊曾謙　江蘇無錫　楊　淦　湖南湘潭　周家祐　湖南湘潭　歐陽寅　江西彭澤　朱炳章　安徽涇縣
貝祖善　江蘇吳縣　荆嗣佑　湖南浦易　易　燾　廣西靈川　張振聲　直隸冀州

礦科（宣統二年畢業）

鄭廷璽　直隸天津　紀鍾沛　直隸天津　劉式元　直隸天津　汪　翺　湖北黃崗　紀鍾洪　直隸天津
陳徽祥　貴州修文　鄧　杰　四川合州　武翰章　直隸永清　劉式曾　直隸天津　馬光瀛　直隸清苑
劉式郭　直隸天津　鍾　湜　京兆大興　王　襄　直隸天津　董熙春　直隸豐潤　寗錫恩　直隸密雲
李國瑜　廣東龍門　王維燮　京兆通縣　余晉祺　湖北黃陵　朱　頤　河南開封　李蘭馨　貴州青谿
張騰驤　廣東開平　趙世綳　貴州平越　靳宗伾　河南安陽　張錫田　直隸遵化　鳳　林　京兆大興
萬凌霄　江西德化　毛祖詒　江蘇太倉　胡毓藩　陝西榆林　致　祿　京兆宛平　崔永鑒　廣東廣州
耿善工　江蘇松江　王綏圻　未　詳　温　競　山西太谷　池漢功　福建閩侯　趙緜齡　京兆大興
保　誠　京兆大興　歐福福增　四川開縣　瞿宣綬　湖南善化　華景顏　直隸天津　際　剛　京兆大興

北京工業專門學校　機械科（民國四年畢業）

吳象乾　浙江東陽　范道鸞　四川永川　薛允濬　浙江瑞安　吳逢恩　安徽涇縣　郭道謙　湖南湘陰
何澤寶　山西靈石　那　導　浙江嵊縣　陳　從　湖南湘鄉　蕭克倫　湖南武岡　呂葆初　河北任邱
陳宗毅　江蘇鹽城　胡光杰　四川廣安　唐兆民　浙江東陽

電機科（民國四年畢業）

王安之　遼寧遼陽　曹　楣　江蘇江陰　譚孔新　廣東台山　毛　俊　浙江黃岩　張伯明　江蘇松江
俞道陽　安徽懷遠　趙大鎮　遼寧海城　陳清槐　浙江黃岩　廖學濂　四川富順　黎蔭棠　遼寧撫順
黃黎光　四川新繁　劉德馨　河北保定

應化科（民國四年畢業）

王　旭　湖北黃岡　李喬苹　福建閩侯　汪　度　江蘇武進　白吉廣　河北大興　李敬仲　福建安溪
周名崇　湖北湘潭　孫昌籛　福建閩侯　廖定渠　湖南長沙　韓永昇　河南武安　趙雲中　遼寧綏中
彭廷濟　河南鄧縣　白鳳翔　遼寧義縣　廖校勛　四川富順　張樹德　遼寧瀋陽　韓述楨　河北大興

機械科（民國五年畢業）

王郁之 遼寧瀋陽　熊應芬 湖北麻城　胡昌熾 四川岳池　王正基 陝西郃陽　尙驤 河北行唐
殷晉 四川西充　胡學敏 浙江諸暨　婁瑗 浙江黃岩　張心灝 廣西桂林　焦作模 江蘇江寧

電機科 (民國五年畢業)

胡毓威 陝西榆林　孔祥勉 山東曲阜　龔義鰲 福建閩侯　劉鐘仁 江西吉水　魏祥鱗 河北昌黎

機織科 (民國五年畢業)

王保源 湖北孝感　崔克廣 河北臨河　胡毓昌 陝西榆林　董炳漢 河北臨河　郭鴻文 江蘇江寧
陸賢輔 河北吳橋

應化科 (民國五年畢業)

徐廷弼 河北臨榆　張鑑箴 河南盧氏　趙善昌 江蘇吳縣　李經文 浙江吳興　薛玉麟 浙江嘉善
馬鶚 湖南寶慶　周景樹 福建閩侯　顧正衡 江蘇崑山　戴增庠 遼寧瀋陽

機械科 (民國六年畢業)

陳福詒 廣東新寧　鄭啓琛 廣東香山　張家祉 湖南長沙　劉樹敏 四川雲陽　鄭呈誥 江西九江
王伯軒 湖北應山　賀鄗 山西崞縣　邢仲勤 湖北黃梅　王生蔚 陝西鄠縣　汪煒章 浙江鄞縣
胡阜賢 湖北江夏　侯華袞 浙江鄞縣

電機科 (民國六年畢業)

李燮綸 河北東鹿　龔煥垣 四川江津　王鴻灝 福建寧德　鄧兆麟 河北天津　徐元 浙江上虞
董繡章 河北青縣　張金章 河北冀縣　黃鍾昶 安徽桐城　陳承祖 湖北武昌　劉伯瑜 河北三河
梅宗漢 雲南勸祿　姚洪源 江蘇丹徒　徐宗偉 浙江上虞　張令法 浙江寧波

機織科 (民國六年畢業)

郎鍾駿 河北大興　葛文灝 浙江慈谿　周寶庠 浙江嘉善　陳雯 江西泰河　楊允吉 江蘇銅山
王世毅 山西臨晉　湯一清 湖北黃梅　于長湖 遼寧西豐　李景鎏 廣西新寧　涂宗土 四川仁壽
殷學戊 江蘇江都

應化科 (民國六年畢業)

馬戢武　河南星野　黃運樞　福建寧德　范鴻乾　湖北鄂城　聞　奇　湖北鞏水　萬德固　湖北潛江
朱　賁　安徽太湖　黃恕厚　湖南長沙　馮忠敦　浙江慈谿

機械科　（民國七年畢業）

朱發祥　江西贛縣　胡保祥　江蘇嘉定　周　栗　湖北漢陽　董廣籍　山東定陶　馬振家　山西稷山
錢智來　江蘇嘉定　鮑　鼎　湖北蒲圻　陳曼社　浙江慈谿　程汝潮　浙江桐鄉　楊業長　湖北漢陽
角同賡　雲南勸祿　程斯魯　浙江嘉興　司徒錫　廣東開平　沙厚圻　浙江鎮海　張鍾嵓　山東萊陽
梁昭蓉　山西忻縣　鄔振賡　浙江奉化　劉鑑塘　河北定縣　沈宜甲　安徽舒城　陳憲華　浙江慈谿

電機科　（民國七年畢業）

朱治修　江蘇奉賢　王同甲　安徽黟縣　李秀春　遼寧瀋陽　張文明　江蘇江陰　張　炳　江蘇武進
燕樹藩　河北定縣　張友仁　江蘇無錫　梁桂才　遼寧遼陽

機織科　（民國七年畢業）

司徒清　廣東開平　張琪華　山東定平　李振麟　遼寧遼陽　劉善福　河北定縣　尹士英　河北晉縣
宋化濤　河北大興　袁　章　浙江嵊縣　阮玉麟　廣東東莞

應化科　（民國七年畢業）

吳　進　江蘇武進　朱勉墅　安徽懷寧　張競適　湖北江陵　鄧翔海　湖北蒲圻　龔煥紋　四川江津
李光熙　河北宛平　王慶光　湖北襄陽　沈吳本　江蘇武進　沈　復　江蘇武進　陸　壽　浙江餘姚
秦　越　遼寧鐵嶺　林　誠　福建長樂　陳莘藻　河北安新　程鴻年　安徽積溪　金人鏡　江蘇松江
楊　樽　雲南昆明　田殿元　河北望都　馬　策　湖南寶慶

機械科　（民國八年畢業）

鍾幼棠　浙江嵊縣　劉垿厚　河北永清　馬保蘭　河南孟縣　林爲鎔　福建閩侯　聶肇靈　江西清江
彭　煜　湖北武昌　鄒文耀　湖南衡陽　王璇軌　浙江慈谿　游家訓　江西樂安　韓作賓　河北豐潤
郭仰汀　福建閩侯　張補新　浙江鎮海　邢傳新　浙江嵊縣　孫樂山　河北玉田　韋漢長　廣西平南
王式乾　浙江嵊縣

電機科（民國八年畢業）

金履成 江蘇上海　吳卓彬 浙江臨海　田鐸 河南開封　黃寶灝 福建福安　鍾益民 江西贛縣
甘筠 四川臨水　毛士恭 浙江黃巖　彭上杰 湖南長沙

機械科（民國八年畢業）

董彥超 陝西長安　董壽鈞 河北天津　張中達 湖北鍾祥　徐駒 江蘇南通　陳其緯 江蘇無錫
年九功 河北臨榆　張勳揚 江西吉永　蕭鎮湘 河南醴陵　曹景參 河南開封　盛誠 江蘇松江
邱甲 四川仁壽　尹嵩 安徽盧江

應化科（民國八年畢業）

方乘 湖南新化　郭本瀾 湖南湘陰　孟兆堉 河北樂亭　水梓 甘肅蘭州　項大澂 浙江瑞安
戴啓英 湖南新田　孫繼賢 山東棲霞　牛魁元 河南汲縣　莫迺捐 廣西邕寧　劉化怡 湖南新化
范駿泰 浙江杭縣　唐尙熠 四川永川　陳炳文 浙江象山　郝國珍 山西晉城　李湘 湖北鍾祥
錢鴻威 浙江慈谿　劉占三 河北定縣　何世德 安徽望江

機械科（民國九年畢業）

夏秀峯 湖南新寧　張子昕 河南葉縣　尹家駒 山西孟縣　俞大興 浙江新昌　許士髦 浙江杭縣
何升第 湖南益陽

電機科（民國九年畢業）

翁敬華 福建閩侯　朱廷俊 江蘇南匯　李震 江蘇泰縣　曹禧長 河南開封　陳俊武 浙江嵊縣
陳崢宇 河北天津　鄭協和 山東館陶

機織科（民國九年畢業）

齊長安 河北高陽　吳慶國 山西天鎮　昌光熠 四川安岳　晏昌裕 四川江津　陳任寰 福建閩侯
董毓琦 河北靜海　黃元杰 四川富順　許寅亮 河南南陽　夏鼎 浙江瑞安

應化科（民國九年畢業）

陸寶愈 浙江寧波　宋毓名 河南孟縣　孟泰謙 河北阜平　陳蒼育 浙江黃巖　郭益誠 河北武清
李國熊 湖南寧遠　張允震 江蘇無錫　施源 福建閩侯　閻崇德 山西榆次　周維垚 河南商城

葉旭東　浙江瑞安　許福挺　浙江平湖　李　鍠　湖南湘潭

機械科（民國十年畢業）

翁清夏　浙江鎮海　王孝鈞　浙江鄞縣　歐陽復　廣東香山　朱光炬　湖南漢壽　趙寶田　遼寧開原
喬榮春　山西太谷　潘鴻德　遼寧海龍　邱輔廷　山東沂水　丁耀洲　山西臨晉　汪國霖　江西上饒
郭　霖　湖北當陽　謝振旂　江西雩都　賀啓元　山東歷城　王有寶　遼寧昌圖　張景載　河南安陽
崔永權　遼寧瀋陽

電機科（民國十年畢業）

龔詩熊　福建晉江　胡慶琳　安徽懷寧　白玉昌　吉林雙城　趙壽芳　遼寧岫巖　葉晴初　江蘇南匯
謝　德　江蘇武進　譚國濟　江蘇淮安　唐紹欽　四川金堂　張開運　雲南昆明　吳超海　廣東香山
李國青　江西武寧　于香閣　吉林長春

機織科（民國十年畢業）

李蔭南　河北定縣　察誦芬　浙江温嶺　馮漢悅　浙江義烏　陳　用　江西贛縣　李士傑　江西臨川
鄔啓鵬　廣西桂林　蔡樹己　貴州都勻　李　簡　江蘇武進　李　麟　四川萬縣　仲路華　山東黃縣
項大章　江蘇瑞安　王德周　河北樂亭　周紹西　甘肅平番　陳　鴻　四川富順

應化科（民國十年畢業）

陸元炳　浙江山陰　陳邦儀　湖北鄂城　謝　璧　湖南寶慶　陳宏志　福建長安　李椿芳　山東臨沂
劉鑑人　山西文水　王修文　福建長汀　任乃霆　四川南充　劉向宸　遼寧懷德　賴其芳　福建武平
劉仕庠　湖南新化　魯宗周　河北宛平　孔繁超　江蘇江都　程　濤　湖南源陵　杜慶陞　遼寧瀋陽

機械科（民國十一年畢業）

韓人彬　浙江象山　王承焜　河北定縣　許宗大　浙江紹興　王守徽　河北吳橋　秦元熙　江蘇嘉定
蔡兆熊　浙江温州　李　鷗　江西臨川　施　京　福建閩侯　汪鍾俊　浙江海寧　李　鵬　江西臨川
彭世昌　江西宜春　張　煦　湖北安陸　李冠熙　山東濱縣　謝迪元　湖北京山　敖國基　江西高安
江善藩　江蘇吳縣

電機科（民國十一年畢業）

黃祖森　浙江浦江　陳策麒　福建閩侯　陳啓昌　廣東惠州　胡少賓　河南確山　劉　夷　廣西南寧
程祖光　江蘇奉賢　蔣　鼎　浙江金華　龔詩霈　福建晉江

機織科（民國十一年畢業）

尹明德　雲南騰衝　陳詠棠　福建閩侯　裴祖蔭　河南延津　葉　量　江蘇泰縣　夏心超　四川永川
牛榮輝　河南唐縣　杜朝盛　遼寧鳳城　楊景祿　遼寧遼陽　徐昭潔　河南安陽　胡滄霖　河南潢川

應化科（民國十一年畢業）

陳騊聲　福建閩侯　張鴻俊　江蘇鹽城　劉說本　福建惠安　辛裕貞　河北涿縣　高仕煊　福建閩侯
周宣德　江西南昌　周煥章　湖北黃陂　孫如金　陝西府谷　翟　璜　河南內黃　劉孟貞　河南新野
許世珣　浙江紹興　董望翹　雲南騰衝　王士仁　浙江黃岩

機械科（民國十二年畢業）

陳繼聖　江西永新　張佐湯　湖南寧鄉　韓士元　江蘇泰興　陳誦堯　福建惠安　張　幟　廣東化縣
賀鳳岐　浙江山陰　甄卓然　廣東台山　董朝鼎　福建閩侯　許宗元　浙江紹興　孫陳紀　江西雩都
任應麟　河南上蔡

電機科（民國十二年畢業）

高佩瑜　山東日照　陳自強　浙江甌海　張　燦　福建惠安　苗　英　山西天鎮　王芝軒　山西天鎮
張蔚檀　福建福安　陳策麒　福建閩侯　蔡光華　福建晉江　黃學海　湖南長沙　鄭文華　福建長汀
趙孝恭　湖北安陸　關　東　遼寧長白　康　評　福建長汀　舒幹維　湖南湘鄉　吳文炳　貴州貴陽
鄧玉成　江西興國　霍瑞庭　河北井陘　金緝端　四川華陽　冠振聲　河北定縣

機織科（民國十二年畢業）

黃天墀　福建晉江　郭仰琳　福建閩侯　趙本讞　河北易縣　李徵恕　四川墊江　鐘　葵　福建閩侯
宋　澤　河南南陽　孫永芳　遼寧鳳城　喬洪勳　河北大興　高仕檀　福建閩侯

應化科（民國十二年畢業）

張炎威　河南滎陽　張政和　江西萬安　張佐材　湖北京山　周啓東　湖北棗陽　吳廷芝　遼寧本溪

王典昭 湖北安陸　鍾子璜 廣東台山　張俊宰 江西贛縣　黃家冕 江蘇淮安　高蔭庭 江西餘干
劉宗法 河北深澤　廖彩騰 江西贛縣　楊文淵 四川成都　宋時霖 河南安陽　鍾烈鉅 江西贛縣

工大機械科（民國十三年畢業）

易昌淦 湖南衡陽　陳本立 江西臨川　竺家驍 浙江奉化　劉華南 江西永新　張世綱 四川銅梁
左景達 湖南湘陰　崔學霽 湖北竹山　趙學田 湖北巴縣　張彥修 山東清平　黃天章 湖南善化
謝超羣 江西雩都　李德生 廣西扶南

電機科（民國十三年畢業）

劉國正 河南南陽　劉兆陽 湖北天門　婁道信 安徽合肥　陳命新 山西臨晉　蔡仁傑 江西上猶
蕭篤道 湖南武岡　楊道鈞 安徽廬江　丁廷煒 江西臨川　夏宗瀛 江西新建　馬宗周 河南通許
趙曾善 河北宛平　盧　偉 湖北黃陂　段寶平 江西宜春　李劉漢 安徽合肥　熊在渭 江西餘江
高宗琦 河北曲陽　方希武 安徽桐城　趙祖蔭 浙江杭縣　張中璜 湖北鍾祥　李樹忠 四川江安
邢傳箕 浙江嵊縣　吳篤志 江西永新　吳　恒 浙江平陽

機織科（民國十三年畢業）

賀子賢 湖北蒲圻　王　斌 河南陝縣　孫國棟 河南安陽　江登庸 江西臨川　汪承光 四川峨嵋
宋際隆 江西贛縣　李方炬 陝西華陰　陳其棻 四川邛縣　吳化霖 湖北漢川　張育黃 江西餘干
許聖和 河南安陽　謝貢三 江西雩都　黃均暢 四川南充　路作霖 山東惠民　吳寶燾 湖北漢陽
劉書棟 江西都昌　張佩琳 河北趙縣　孫昌煜 福建閩侯　邱克傳 江西贛縣　姚　炘 江西萍鄉
張志遠 四川廣安

應化科（民國十三年畢業）

萬聖傳 河南鄧縣　范承章 江蘇昆山　錢聲錫 浙江上虞　李典煌 廣東澄海　高振聲 河北宛平
石文質 廣西靈川　盛孝義 安徽繁昌　劉相榮 河北宛平　黃忠濬 山東夏津　趙建章 河南汜水
郭定渠 江蘇江寧　嚴　綱 江蘇江寧　孫清山 山東樂陵　蕭安綍 江西贛縣　李夢筆 河北趙縣
王道衡 湖北沔陽

機械科（民國十四年畢業）

屠　安　江蘇宜興　呂彝良　安徽貴池　鄒致煥　四川華陽　萬人袖　湖南衡陽　朱煥衢　江西瑞金
雷本涵　四川宜賓　王家瑞　遼寧興城　李德民　遼寧海龍　黃　瀚　福建閩侯　劉家煒　河南濟源
黃鶴鳴　四川彭山　丁世昌　四川銅梁　毛通詩　四川巴縣　翁　惕　福建閩侯

電機科（民國十四年畢業）

孫寶培　江蘇蕭縣　胡學鑫　山東陽穀　何培楨　湖南長沙　王昌坪　江西贛縣　鄭際明　山西屯留
廖國彥　廣東合浦　林萬松　四川華陽　孫永厚　遼寧鳳城　朱毓才　江蘇吳縣　黃寬濟　湖北宜昌
楊景山　遼寧開原　孔祥達　山東曲阜　劉國賓　四川永川　懷桂彬　江蘇丹徒

機織科（民國十四年畢業）

殷世澤　四川長壽　燕殿臣　河南內黃　陳驊聲　福建閩侯　王承舜　甘肅天水　陳　秀　廣東台山
榮績旂　江西萍鄉　魏樹程　四川萬源　唐伯濤　湖南澧縣　唐琢玉　河南武陟　孫連芑　河南安陽
陳式泉　福建永春

應化科（民國十四年畢業）

李修五　河南新野　吳履祥　安徽合肥　齊憲昭　江西進賢　孫繼光　山東棲霞　楊濬凱　福建閩侯
許永綏　福建長汀　潘錄元　河北涿縣　魏廷英　福建松溪　黃耀才　廣東台山

土木專科（民國十四年畢業）

安子正　四川綿竹　尹文資　四川崇寧　唐傳銘　安徽含山　孟知眠　四川涪陵　任禹甸　浙江寧海
張維漢　四川南充　謝愼修　廣東瓊山　劉震洲　江西雩都　鍾震瀛　福建上杭　杜聿芬　陝西米脂
張道賢　四川南川　謝毓英　陝西安康　李樹基　江西餘干　李其田　福建惠安　莊祖望　福建惠安
彭存義　四川新津　張勝權　四川宜賓

機械專科（民國十四年畢業）

郭宗珪　江西贛縣　鄒庭芳　江西泰和　鄭家憲　湖南長沙　潘碩儒　江蘇寶應　岑士龍　江蘇松江
羅大秉　湖南長沙　鄭敬衡　浙江瑞安　陳友柏　湖南茶陵　錢樹槐　江西新喻　盧兆鴻　廣東番禺
趙斯舉　四川南充　黃紹欽　四川峨嵋　郭芳科　江西南康　周享泰　湖南衡陽　何　馴　湖南衡陽

機械科（民國十五年畢業）

劉乙黎 江西宣春　鄭廷砆 四川筠連　王紹獻 湖北松滋　田樹榜 山東高苑　余家言 江西南昌
萬孝驥 湖南衡陽　李慕楠 江西南昌　王延紳 山東萊陽　羅應祥 廣東東莞　段其焜 河北蠡縣
王華藻 安徽合肥　麥錫渠 廣東鶴山　盛　玫 湖南衡陽　王光壽 四川榮昌　裘至純 福建崇安
湯正熹 湖南醴陵　宋　瑞 河南南陽　徐上周 江西上饒　王經遠 河北雄縣　楊廷炳 河南南陽
張熙光 湖北鞏水　徐上周 江西上饒　王經遠 河北雄縣　楊廷炳 河南南陽　潘翰輝 廣西桂平
傅品璁 浙江瑞安　張光表 江蘇崇明　麥錫渠 廣東鶴山　盛　玫 湖南衡陽　王光壽 四川榮昌
龔啓祥 福建閩侯　趙錄綽 山東安邱　汪聯松 湖北應城

電機科（民國十五年畢業）

曹彥達 吉林長春　王子淑 湖北松滋　張光表 江蘇崇明　麥錫渠 廣東鶴山　王華藻 安徽合肥
唐珪璠 湖南武崗　劉其昌 遼寧安東　宋　瑞 河南南陽　盛　玫 湖南衡陽　湯正熹 湖南醴陵
韋樹屏 安徽合肥　朱克誠 江西會昌　徐上周 江西上饒　王光壽 四川榮昌　張熙光 湖北鞏水
陳體善 四川漢源　鄭以忠 浙江黃岩　王經遠 河北雄縣　裘至純 福建崇安　傅品璁 浙江瑞安
陳福薰 浙江黃岩　姚繼鏞 安徽桐城　楊廷炳 河南南陽　趙錄綽 山東安邱　龔啓祥 福建閩侯
李材棟 湖南醴陵　汪　鷺 浙江杭縣　潘翰輝 廣西桂平　汪聯松 湖北應城

機織科（民國十五年畢業）

程寶棻 湖北漢川　謝　焜 湖南衡陽　戴洪文 湖南新田　羅明德 湖南衡陽　王級蕙 山西臨晉
張運昌 四川閬中　彭鵠年 福建長汀　趙孟卿 河南遂平　王維新 遼寧新城　嚴文在 陝西平利
呂世鼎 安徽阜陽　汪兆鈞 湖北應城　孫　鐸 河北蠡縣　楊傳濬 安徽壽縣

應化科（民國十五年畢業）

羅興華 雲南鎮沅　蕭德材 湖南武崗　鄭　清 福建惠中　王維屏 福建長汀　李進峨 湖南湘鄉
余思明 廣東台山　關渡堯 廣東開平　杜答問 湖南長沙　葉保幹 湖南平江　陳彰壽 浙江溫嶺
沈可法 福建安溪　姜文運 福建長樂　劉學漢 四川隆昌　王永年 四川長壽　刁泰亨 四川江津
張登三 河南鎮平　彭百川 四川資中　毛士賢 浙江黃岩　江士秀 四川梁山　張德昌 吉林德惠
倪錫光 福建閩侯　顏昌熹 湖南寧鄉　張　燊 四川閬中　汪乃斌 江西浮梁　吳之藩 江蘇吳縣
張爲楨 四川合川　聶向榮 四川江津　李克孝 四川巴縣

第一工學院 機械科工程（民國十七年畢業）

王文錦 湖北黃安　俞蔭 湖北安新　陳煥祥 四川重慶　陳顯道 湖南湘潭　唐政甲 四川巴縣
黃步雲 河南新野　周樹藩 安徽定遠　高則同 江西郡昌　楊誠成 安徽廬江　郎鍾駉 河北大興
陳泮朗 河南西平　楊家麟 河南林縣　劉春先 江蘇吳縣

電機工程系 （民國十七年畢業）

孫福銘 浙江紹興　張德恒 遼寧遼陽　郭道詢 湖南湘陽　程學詩 福建閩侯　鄭崇武 福建閩侯
何岐 遼寧瀋陽　曾國榕 福建常樂　薛允熹 浙江瑞安　李文思 河南鞏縣　馮美陶 湖南黔陽
王汝驥 河北宛平　李潤邦 河南武安　楊德芬 浙江衢縣　方福湛 福建閩侯　周鳴珂 湖南湘潭
劉元琮 湖北穀城

土木工程系 （民國十七年畢業）

吳春元 安徽合肥　雷震華 湖北蒲圻　鄺天民 廣東開平　張紹衡 廣東東莞　鮑必昕 安徽合肥

機織工程系 （民國十七年畢業）

朱懋琳 湖北監利　李雲階 河北滄縣　孟世玢 四川巴縣　郭道猷 湖南湘陰　錢作材 四川銅梁

化學工程系 （民國十七年畢業）

王瑞麟 遼寧興城　王譜棠 山西臨晉　何元祓 浙江餘姚　周定煬 四川銅梁　徐宗嗣 四川璧山
梁冠宇 四川仁壽　張樹勳 四川成都　陳松鶴 浙江上虞　葉瑯珩 福建南安　張傳馨 湖北蒲圻
游毅 江西臨川　鄭秉鈞 安徽廬江　許隱 浙江海寧　曾貫唯 廣東東莞　劉鐘玠 江蘇揚州
許元書 黑龍江

機械系 （民國十八年畢業）

賈席珍 河北定縣　楊恩華 浙江紹興　朱衷梁 江西南昌　王士彥 浙江杭縣　魏永志 遼寧海城
喬福德 河北永年　黃宗禹 浙江黃岩　劉樹範 黑龍江拜泉　魏永成 遼寧海城　董雲青 吉林德惠

土木系 （民國十八年畢業）

凌祖瀛 廣東平遠　惲寶晟 河北宛平　王引孫 山西太谷　劉震洲 江西雩都　于開銓 黑龍江木蘭

電機系 （民國十八年畢業）

范治綸 湖北鄂城　羅大煦 江西九江　陳厚堪 江西贛縣　陶振庸 浙江嘉興　張儉如 湖南寧鄉

陳　彬　浙江黃岩　余　艮甫　河南商城　杭維翰　廣西邕寧　吳　燦　四川銅梁　嚴　萱　黑龍江綏化
林　杞　浙江瑞安　張　蔚　河北靈壽　朱邦任　湖南長沙　柯富燮　河北宛平　王望祥　山西臨晉
朱克明　廣東梅縣　羅耀雲　江西泰和　鄭萬笏　江蘇吳縣　何叔顯　廣西武宣　馮光成　山東商河
潘學球　安徽懷寧　俞崇立　安徽婺源　林競強　湖南醴陵　侯錫禎　廣東梅縣　佟慎修　河北宛平

機織系（民國十八年畢業）

吳子華　四川江津　王毓傑　河南濟源　王瑞閎　廣東平遠　董敬業　安徽合肥　齊同年　黑龍江拜泉
彭聲榮　四川彭山　劉文騰　安徽懷寧

應用化學系（民國十八年畢業）

歐陽詣　湖南長沙　唐文漢　廣東香山　王乃惠　山西文水　熊慶康　湖南長陽　柴景旭　浙江紹興
唐堯衢　四川渠與　廉棟銓　河北安平　董家煜　福建閩侯　丁國璋　湖北應山　張宗熙　四川江安
潘廷寶　江西宜春　洪曾荃　安徽蕪湖　張映奎　四川西昌　蘇文健　山東菏澤　李殿熙　河南內黃
顧升駿　四川銅梁　賀　珍　江西永新　藍家楨　四川隆昌　余書雲　湖南湘潭

工學院　機械系（民國十九年畢業）

王興芳　河北深縣　蒯世禕　安徽合肥　張士林　河北定縣　段國俊　河北定縣　黃常熙　湖南湘潭
張瑩珍　山東高唐　孔群英　安徽舒城　錢家驤　浙江杭縣　龍懿智　江西永新　劉　枌　山東諸城
蕭讓之　江西萍鄉　李柏齡　遼寧輯安　徐兆瑞　四川巴縣　趙宗鼎　山東單縣　陳元驥　福建閩侯
劉勵勤　吉林扶餘　才子和　遼寧開原　孫壽生　河北阜平　郭培岑　河南孟津　李興林　山西崞縣

電機系（民國十九年畢業）

王守泰　江蘇吳縣　楊宗琥　湖南常寧　彭鈺昌　湖南保靖　廖治柄　湖南衡陽　賴其都　福建武平
黃鳳翊　遼寧黑山　孟桂香　河北香河　佟存誠　河北大興　滕迺寬　山東章邱　蔣軼凡　江西樂平
劉萬兆　吉林長春　陳　隆　湖南衡山　李輔仁　雲南騰衝　常乃熹　浙江鎮海　張敏成　廣東梅縣
虞先得　浙江鎮海　班文蕓　廣西邕縣

機織系（民國十九年畢業）

婁執中　湖南瀏陽　李養璽　山西猗氏　杜聿芬　陝西米脂　呂慶春　遼寧本溪

應用化學系 (民國十九年畢業)

孫寶華 江蘇無錫　陳輔文 廣東潮安　史熙良 河北獻縣　張寶賢 遼寧遼陽　唐崇禮 湖北蒲圻
張潤田 河北蠡縣　王鴻禮 河北易縣　梁　荃 廣東三水　胡之津 湖北襄陽　楊崇熙 山西永濟
趙家騏 河北安次　萬　儆 湖北潛江　楊月然 四川彭山　曹　瑛 河北隆平　翁中衡 福建閩侯
陳光祿 四川新都　權泰衡 吉林樺甸

機械工程學系 (民國二十年畢業)

鍾武松 湖南醴陵　王肅若 江西新建　王思明 四川華陽　陳德順 山東濰縣　王　茀 遼寧遼陽
張石泉 湖南醴陵　席傑三 河南偃師　黃以紳 安徽含山　張人鏡 河南確山　張友梅 山東平原
武廷獻 湖北襄陽　陳　夏 江蘇武進　吳玉嵐 河北獲鹿　周維震 河南商城　李汝寬 廣東新會

電機工程學系 (民國二十年畢業)

王欽仁 山東卽墨　胡　筠 江蘇無錫　劉海雲 河北肅寧　齊慶瑞 河北平山　柯保性 浙江黃巖
高鳳閣 河北定縣　劉恩隆 河北宛平　薛仿州 山西臨晋　劉若璧 河北定縣　宓廣居 山東陽穀
羅可權 湖南衡陽　常秀琪 察哈爾懷來　宋經奎 河南南陽　李維倫 山東陽信　田　澈 河北霸縣
王性恒 江蘇淮陰　李澤沛 四川江津　李肇鳳 山東日照

機織工程學系 (民國二十年畢業)

楊玉文 遼寧海城　朱俊邦 遼寧鳳城　杜長恩 遼寧義縣　續喜亭 遼寧黑山　陳濬明 遼寧本溪

應用化學系 (民國二十年畢業)

沈增祚 安徽合肥　郭炳瑜 河北無極　狄兆麟 江蘇溧陽　蔡德誠 福建龍溪　曾瑞英 福建長樂
余成章 湖北當陽　王大芸 四川威縣　鄭逸群 福建長汀　樊志尊 四川資中　林　清 福建閩侯
龍正善 四川南川　趙錄繩 山東安邱　黃　超 湖北武昌　汪慰祖 江蘇江寧　陳佩鑫 湖南衡山
趙恩富 黑龍江肇東　徐崇林 四川江安　劉淑蘭 湖南長沙

機械工程學系 (民國二十一年畢業)

王書田 河北肅邑　蘇　諤 河北豐潤　杜春山 河南睢縣　黎哲閎 河南湘潭　田效啓 山東單縣
林其墉 福建閩侯　吳公懿 江蘇吳縣　殷德鐃 湖南醴陵　邸耀宗 河北唐縣　曾昭明 遼寧遼陽

劉遲生 湖南新化　劉華國 江西永新

電機工程學系 （民國二十一年畢業）

費學禮 江蘇松江　楊居澤 河北玉田　羅宏潤 湖南保靖　史法鑾 福建閩侯　何　潔 河北藁城
蘇鳳舞 河北正定　鄧賢照 湖南寧遠　馬存珍 河南安陽　高春和 河北長垣　蕭才度 湖南漢壽
趙之營 河北涿水　黃遵樂 四川璧山　魏錫嘏 河北南樂　王永昌 遼寧通化　陸兆漢 廣東三水
徐世煥 湖南漢壽　姚於性 湖北黃陂　高振炳 山西萬泉　姜毓麟 湖北監利　張福瑞 山東泰安
楊震恒 山西永濟

機織工程學系 （民國二十一年畢業）

傅顯揚 四川內江　李鳴穌 江蘇崑山　吳忠敏 湖北雲夢　戴仕焜 四川忠縣

應用化學系 （民國二十一年畢業）

李紹白 河北豐潤　張禮明 湖南常德　鄭武奎 河北靜海　關賞奇 河北臨榆　王　斌 河北饒陽
孫世傑 河南滎陽　趙清泉 山東臨沂　趙澤宣 貴州平越　鍾書勤 江蘇上海　潘津生 江蘇無錫
蔣錫智 四川越嶲　梁　勉 甘肅榆中　陳仰虞 雲南鹽豐　吳毓樑 江蘇武進

機械工程學系 （民國二十二年畢業）

高桂登 山東高密　王源河 山東壽光　鞠錫讓 山東榮成　曹景殿 山東惠民　曲延壽 山東黃縣
敖景華 河北宛平　王萃元 河北天津　王　珏 江蘇南通　艾秀林 河北寧河　徐樹勳 江蘇無錫
梁樹禧 廣東南海　張　爍 江蘇南通　劉永孚 河北深澤　李貽謀 福建福清　陳　華 福建莆田
溫念愚 山東招遠　張爾炎 河北豐潤　劉秉謙 河北定縣　張午年 河北鉅鹿　董敬修 河北晉縣
宣樹聲 河北豐潤　李象頤 山東臨清　陳廷翽 江蘇鎮江　林兆麟 福建莆田　陳柏齡 廣東梅縣
何清澄 山東平原　蔣智周 四川樂至　楊金鐸 河北蠡縣　林松濤 福建龍溪　閔羅列 江西九江
南榮根 河北交河　羅仁溥 四川成都　李與齡 河北天津　郭光遠 廣東潮陽　鄭衍松 浙江慈谿
盧邈曾 山東萊蕪　盛發緒 安徽合肥　吉萬鎰 黑龍江蘭西　王彤忱 吉林吉林　劉　戎 吉林濱江

電機工程學系 （民國二十二年畢業）

劉清桂 山東全鄉　徐士高 山東黃縣　毛鶴年 河北通縣　錢燕喜 江蘇江都　李新田 河南唐河

張 楙 昌	廣東番禺	陳 士 俊	江蘇啓東	張 世 淦	浙江浦江	張	偉	江蘇海門	鄭 際 昶	山西屯留
齊 昌 鼎	河北蠡縣	蕭 若 水	浙江象山	汪 樹 模	江蘇吳縣	楊 成 垣		四川犍爲	馬 殿 翮	廣東南海
吳 志 楫	浙江崇德	張	廉	浙江寧海	王 錦 亭	河北徐水	秦 開 節		四川銅梁	劉 維 屏	江蘇江都
林 洪 墉	福建閩侯	蔣	瀛	江蘇南通	孫 寶 琛	河北肅寧	姜 剛 常		浙江江山	李 志 惠	江西吉安
傅 宗 武	廣東南海	向 元 健	湖南寧鄉	梁 廷 堅	廣西興業	匡 烈 章		湖南祁陽	陶 立 中	浙江嘉興
時	瑭	河南嵩縣	陳 耀 先	江蘇江陰	蔣 文 泉	江蘇武進	韓 超 南		廣東文昌	鄧 武 封	河北天津
王 志 毅	山東青島	楊 鈺 聲	四川華陽	余 德 海	廣東文昌	馬 執 中		浙江嵊縣	王 正 鐸	江蘇東台
趙 忠 謨	山西嶧縣	王 宗 義	河北大興	汪	號	安徽滁縣	俞 嘉 宣		江西廣豐	朱 祖 明	江西餘江
華 長 壽	山西大同	何	忠	四川忠縣	陳 庭 燎	河南唐河	陳 士 偉		山東黃縣	符 致 益	廣東文昌

機織工程學系（民國二十二年畢業）

蔣 旭 華	浙江杭縣	刁 蘊 巢	山東濱縣	賈 庭 秀	山東益都	鄭 長 發	河北交河		姚 志 慧	河北永清
李	崧	浙江永嘉	趙 松 君	山東莒縣	傅 謹 璜	河南汝南	蔡 良 玉	湖南常德		于 大 縉	山東蓬萊
										許 宗 亢	浙江紹興

應用化學系（民國二十三年畢業）

文 世 瓊	湖南石門	續 光 清	山西嶧縣	梁 夢 德	河北豐潤	方 文 龍	河南唐河		董 謨 芳	安徽懷寧
焦 春 霖	河北高邑	甘 在 仁	四川涪陵	劉 延 實	河南鞏縣	覃 正 統	湖南石門		劉 鴻 順	山東棲霞
						方 松 年	河北天津		馬 金 亮	山東益都

機械工程學系（民國二十三年畢業）

辛 秋 庭	河北涿縣	葛 孚 樞	河北北平	董 運 聰	河南虞城	蔣	綱	廣西全縣	孫 順 理	廣東中山
于 學 勤	黑龍江綏化	徐 思 鑄	湖南常德	張	瑞	河北天津	劉 志 信	河北遵化	張 培 心	河南安陽
梁 學 昌	河北豐潤	王	溶	江西新建	林 祥 安	福建閩侯	童 明 德	四川巴縣	葉 兆 榮	江西浮梁
楊 敬 宸	遼寧新民	武 式 玖	河北北平	趙 克 嶸	河北大興	陳 天 池	河北大興		呂 清 溶	吉林長春
范 述 祖	河北永年	孫 文 彬	河北北平	王 元 義	河北密雲	張 天 驊	河南安陽		姚 傳 耕	河北天津
唐	磐	河南汲縣	于 峻 峯	山東萊陽	高 振 洲	吉林長春	李 毓 豐	察哈爾宣化		王 守 謙	河北靜海

關鏡澄	吉林舒蘭	丁士貞	綏遠涼城	董以良	山東文登	陳國祥	福建閩侯	李耀滋	福建閩侯		
陳家瑛	湖北黃陂	徐善同	湖北漢陽	任心力	湖南湘陰						

電機工程學系 （民國二十三年畢業）

張榮甫	浙江海寧	全世泰	山西懷仁	余克稷	湖南新化	吳祥泰	廣東瓊山	張魯參	廣西邕寧		
周文衣	湖北黃陂	楊毅	山西長子	胡明善	湖北武昌	金祖筠	山東歷城	皮鼎文	遼寧瀋陽		
曹輔孫	江西新建	金長禔	遼寧瀋陽	齊耀華	遼寧北鎮	丁振鐘	山東膠縣	王元度	安徽歙縣		
陳樹昀	四川富順	祁著勳	遼寧遼陽	孔令牲	山東曲阜	蘇順禮	遼寧盤山	周敬堯	安徽合肥		
劉士烈	山西嶧縣	宋茂槐	山東城武	劉權	山東莒縣	高星斗	山東陽穀	胡毓岫	吉林榆樹		
李傳經	山東金鄉	高華黼	安徽合肥	張國柱	河北蠡縣	李富隆	河北天津	劉初之	湖南衡陽		
李芳莊	山東黃縣										

機織工程學系 （民國二十三年畢業）

殷楙芹	四川西充	衣家桂	吉林吉林	朱健	湖南長沙	唐景星	湖北麻城	王慶霖	山東泰安		
曹春山	遼寧撫順	陳蒼鎮	浙江黃巖	姚掄元	安徽無爲	高慕華	山東濱縣	柳貽詩	湖南衡山		
殷楙蘩	四川西充	王化鵠	河北肥鄉	何滋鑅	山西靈石	武奪彪	山西忻縣	鄭福全	山東館陶		
吳爾鈞	安徽涇縣	范增澄	湖北黃陂	林兆鶴	福建東山	宗啓騋	浙江杭縣	孫魁	遼寧法庫		
周中煊	廣東文昌										

NATIONAL CENTRAL LIBRARY
國家圖書館
TAIPEI • ROC • 臺北

勘　誤　表

頁	行	誤							正
		姓　名	別　號	性　別	年　齡	籍　貫	職　別	通訊地址	
3	12					漂			溧
4	15，15							房	坊
5	8	李松坡							李松波
11	12							一舍一	舍或
12	15							詞	祠
12	16							卷	巷
13	10					偏			倫
14	9,19							楊，西廣	陽，廣西
19	21							卷	巷
20	7，9							蕒，相譚	簍，湘潭
22	2						校長		代理校長
22	10					灃			澧
34	5		廢榮						慶萊
41	12	周恒倖							周恒偉
43,44	3,11							生	孫
49	4					鄧			酆
51	8					東北			河北
52	6,9	黃　佩				肥卿			黃珮，肥鄉
52	11	柯富惠							柯富蕙
54	6							三號	三十號
55	3							三號	十三號
56	15							園	園
57	20							西北莊	西北褚莊
57	6	徐景芳							涂景芳
59	20			女					男
60	8							五坡	五壇坡
66	7				二八				一九
66	19							巨達	巨籟達
67	23					郡			鄆
70	8							遼陽	瀋陽
73	13					武清			永清
73	4				二八				一八
74	19							迎恩街巷	迎恩街褳褳巷
75	6	羅崇芬							羅崇蕢

10151335

國家圖書館
002577542

CENTRAL LIBRARY
國家圖書館
ROC

中華民國玖叁年貳月陸日 購買

民國92年 發育部 度補助