

始

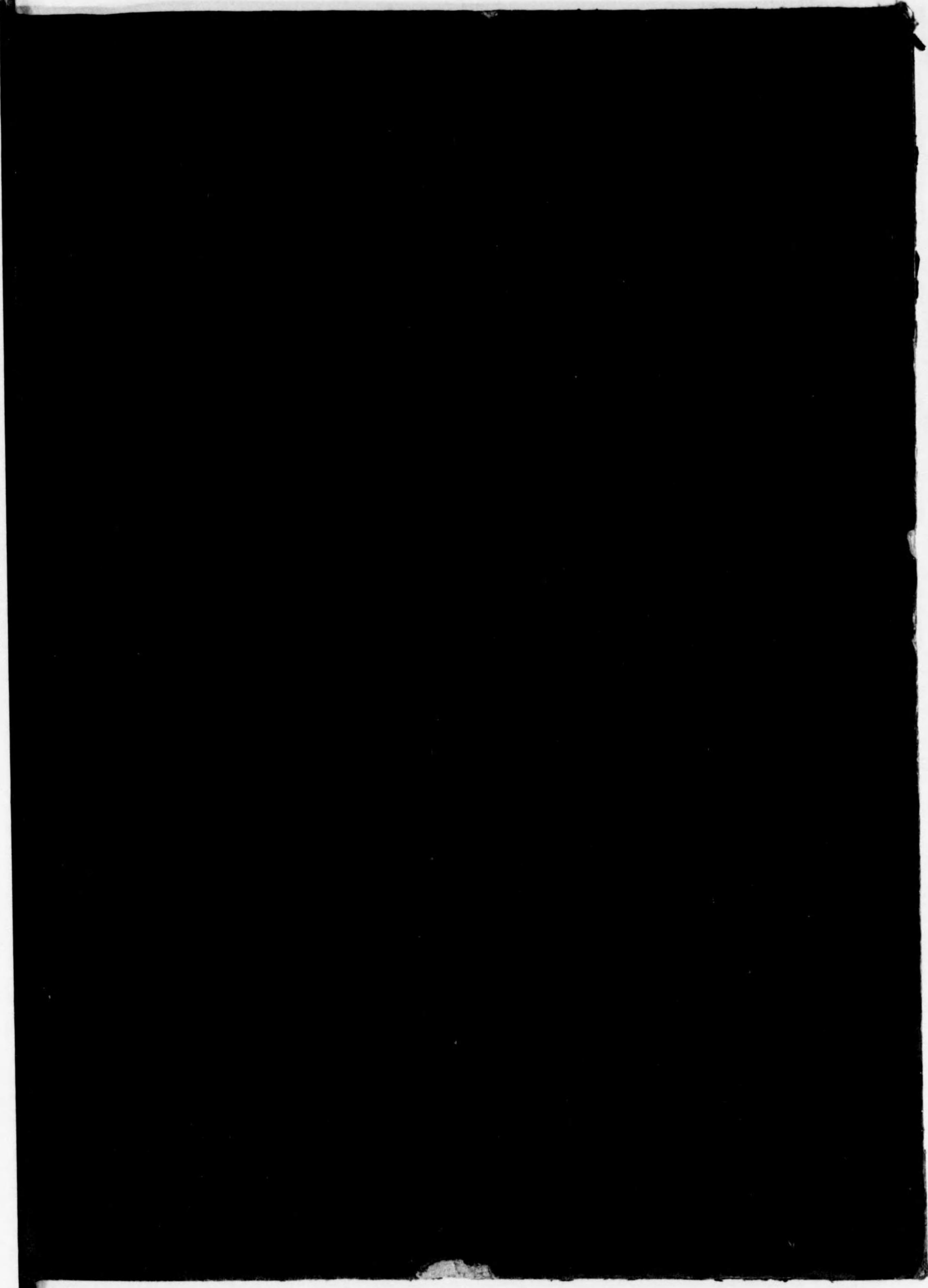

14.4
330

逋信省電氣局編纂

第二十九回

電氣事業要覽

昭和十三年三月

社團電氣協會刊行

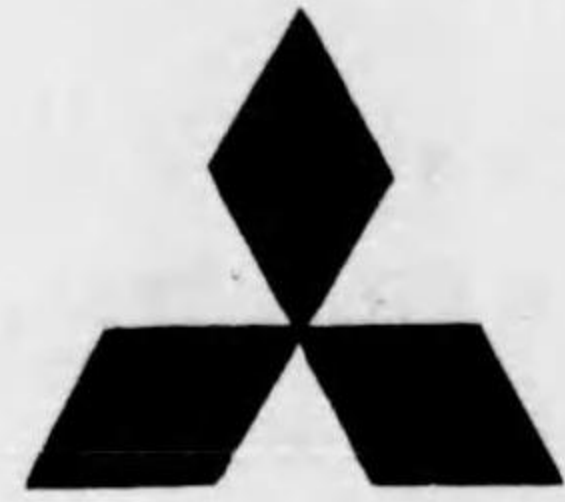

目科業營

- ▲水力発電所用機械器具
- ▲火力発電所用機械器具
- ▲変電所用機械器具
- ▲電気鐵道用機械器具
- ▲航空機用電気機器類
- ▲船舶用マシナリー各種

- ▲工場電力電気設備一式
- ▲紡績機械用電気設備一式
- ▲電気ドリル、積算電力計
- ▲農事用電気機械器具一式
- ▲家庭用電気機械器具一式
- ▲エレベーター、電気自動階段及び戸閉装置

- ▲電車用戸閉装置
- ▲ウ社製自動着着連結機
- ▲ウ社製エヤーブレイキ
- ▲ウ社製フリクション
- ▲ドラフトギヤ

三菱電機株式會社

本店 東京市麴町區丸ノ内二丁目
 神戶製作所 東京市芝區海岸通二丁目七番地四號
 長崎製作所 長崎市兵庫區和田崎町三丁目
 名古屋製作所 名古屋市東區矢野町
 一手販賣店 三菱商事株式會社

目科業營

- ▲三菱式スチームタービン
- ▲三菱式エリールスチームタービン
- ▲三菱式エンジンストロムスチームタービン
- ▲三菱式エウシヤウイスイボ力タービン
- ▲三菱式フランシスカ力タービン
- ▲ウヤヤイ及コントラフロー社復水装置補助機械類

- ▲發電用、動力用チーゼル機
- ▲三菱製型鍍セクシヨナル水管式汽機
- ▲鐵橋、鐵塔、鐵構類
- ▲電氣熔接、鉗銑鋼管(水道用並水力發電用)
- ▲三菱シンクレア液體接手
- ▲制水門扉、堰堤

三菱重工業株式會社

本店 東京市麴町區丸ノ内二丁目
 長崎造船所 長崎市飽田ノ浦
 神戶造船所 神戶市兵庫區和田崎町
 横濱船渠 横濱市中區綠町



日立製作所

完成せる220KV短絡實驗設備と
20,000KVA 220KV單相自冷式變壓器

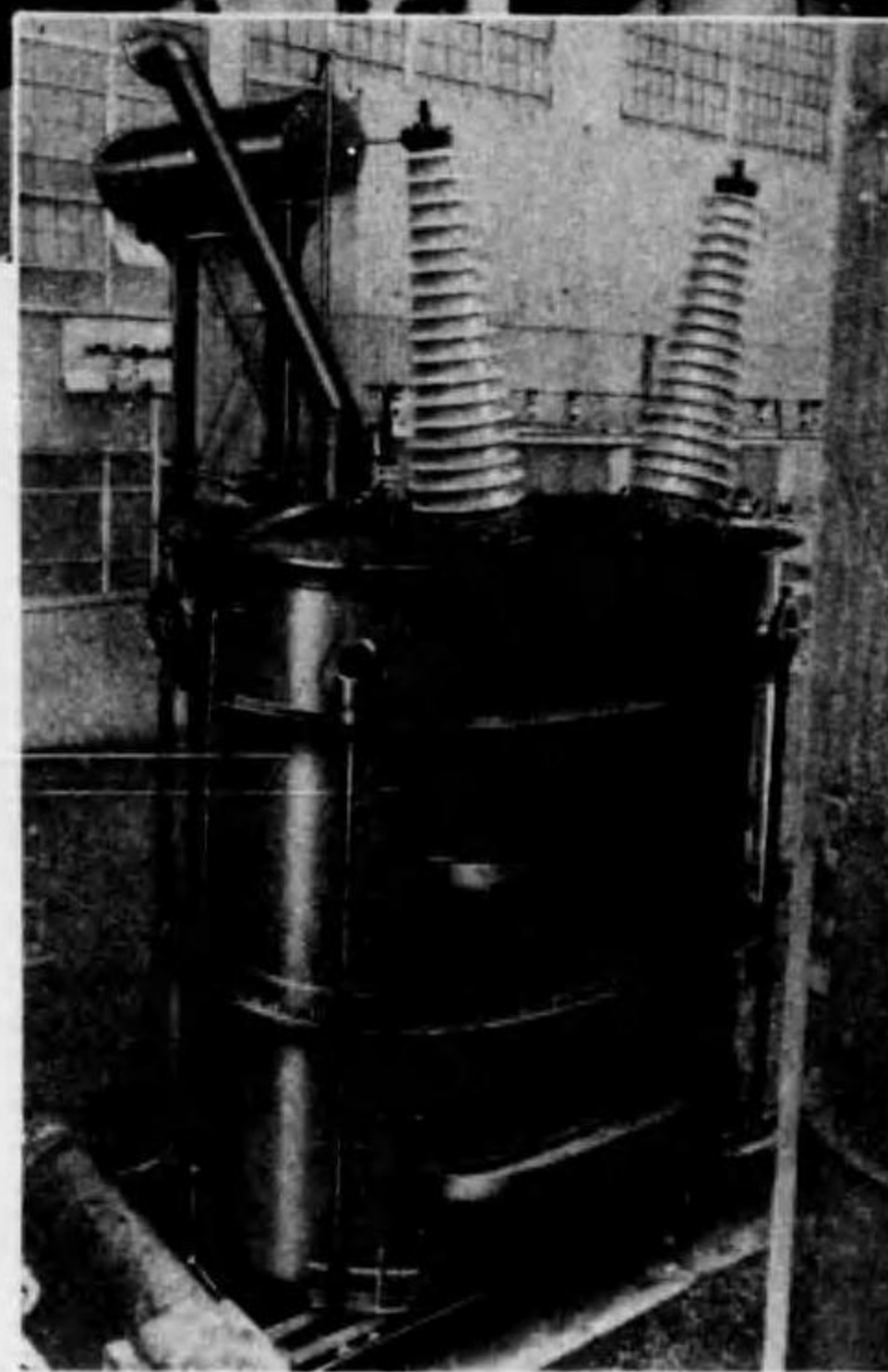
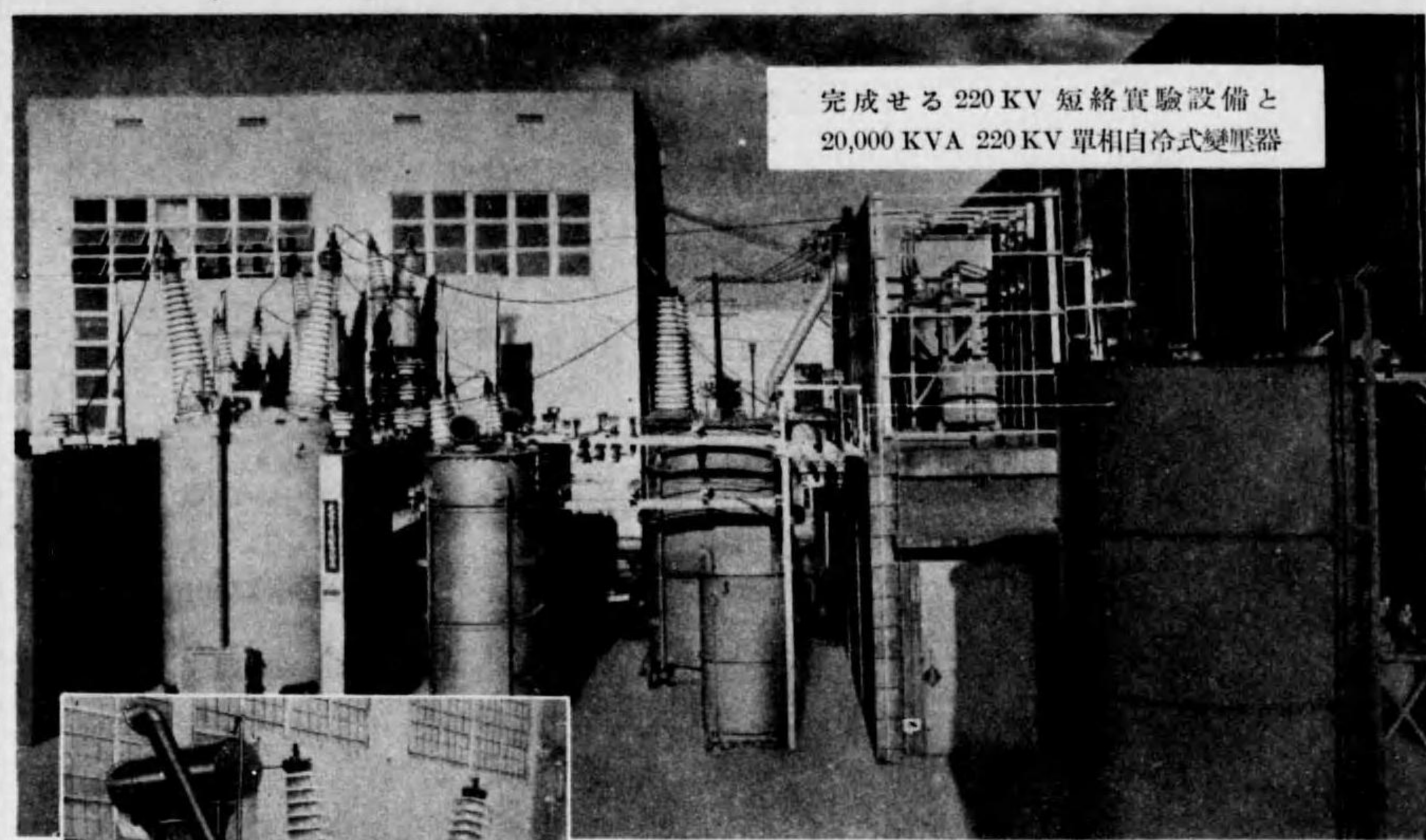

本店 東京市麴町區丸ノ内二丁目十二(丸ノ内伸十五號館)
 商品部電線部 東京市麴町區丸ノ内二丁目十六(明治生命館)
 金澤市南町一六
 大阪營業所 大阪府西區土佐堀通一丁目一(大同ビル五階)
 電氣機械係 大阪府北區中之島三丁目三(朝日ビル八階)
 廣島駐在所 廣島市袋町六(富國館三階)
 九州營業所 福岡市天神町二丁目(千代田ビル三階)
 八幡出張所 八幡市神本町四丁目(山田屋ビル)
 宇部出張所 宇部市西區朝日町三丁目五
 大連營業所 大連市山縣通り二(東拓ビル三階)
 新京出張所 新京大同大街二二三(日毛ビル三階)
 奉天出張所 奉天加茂町二(三井ビル四階)
 京城營業所 京城府古市町十二(片倉館三階)
 平壤出張所 平壤府黃金町五一
 名古屋營業所 名古屋市中區廣小路通三丁目十一(朝日ビル五階)
 札幌販賣所 札幌市北二條西二丁目四
 室蘭出張所 室蘭市常盤町二〇
 上海出張所 上海黃浦灘路二四(正金ビル三階)
 天津出張所 天津日本租界濱路街七〇四
 ホンがい駐在所 C/o Japan Cotton Trading Co.,
 Menka Bldg., Outram Road, Fort, Bombay, INDIA

製品概目
 發電機 電氣機器
 變電機 變換機
 電話機 船舶機
 鐵道機 工業機
 化學工業機
 土木建築機
 家庭用電機
 線路及電機
 ロール及ロール機
 鐵管鐵鍍
 特殊鋼手

アンモニヤ コンプレツサ 運轉

安川同期電動機

- 力率優秀・能率良好
- 鋼材を電弧熔接せる構成型—輕量・頑丈
- 純自動起動式

NAN型 250H.P. 257R.P.M. 3300V
 0.9 力率 速 0.9 ラインスタート
 (新興人間大竹工場製)

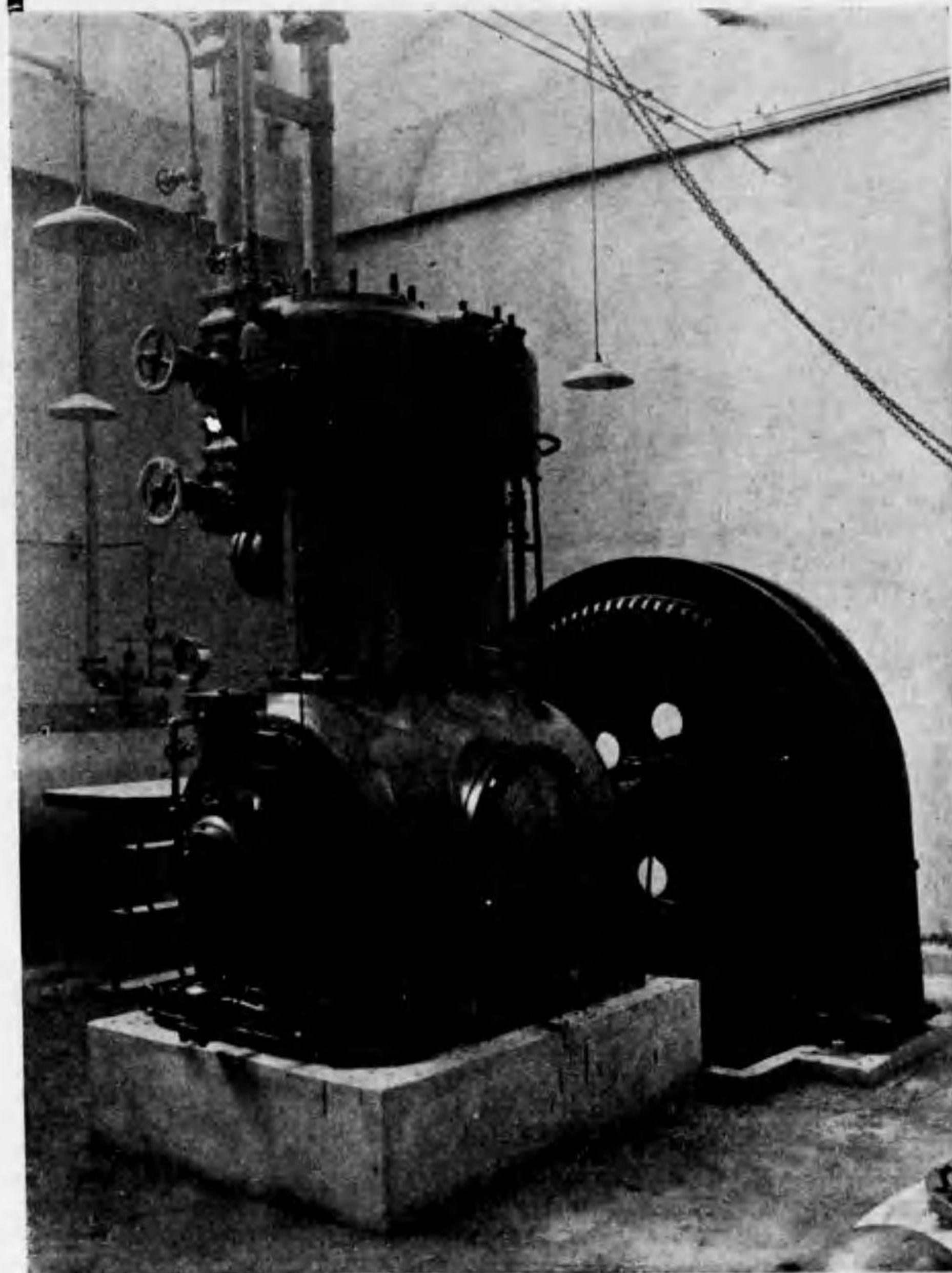

株式會社

安川電機製作所

本社 八幡橋
 營業所 大阪・東京・名古屋・大連
 出張所 札幌・臺北・奉天



藤倉電線株式會社

主要製品

裸銅線 銅合金線 電車線 エチメル線
 木綿被覆絶緣電線 護謨被覆絶緣電線
 キヤプタイヤケーブル 海底ケーブル
 通信用紙ケーブル 電力用紙ケーブル
 電線電纜接續用品

本社 東京市深川區平久町一丁目
 取寄店 大阪市西區新町通四丁目
 出張所 福岡市上洲崎町 四
 名古屋市中區南大津町一丁目
 京城市府黃金町一丁目
 大連市山縣通一八二
 上海四川路一八五
 三井物産株式會社

代理店

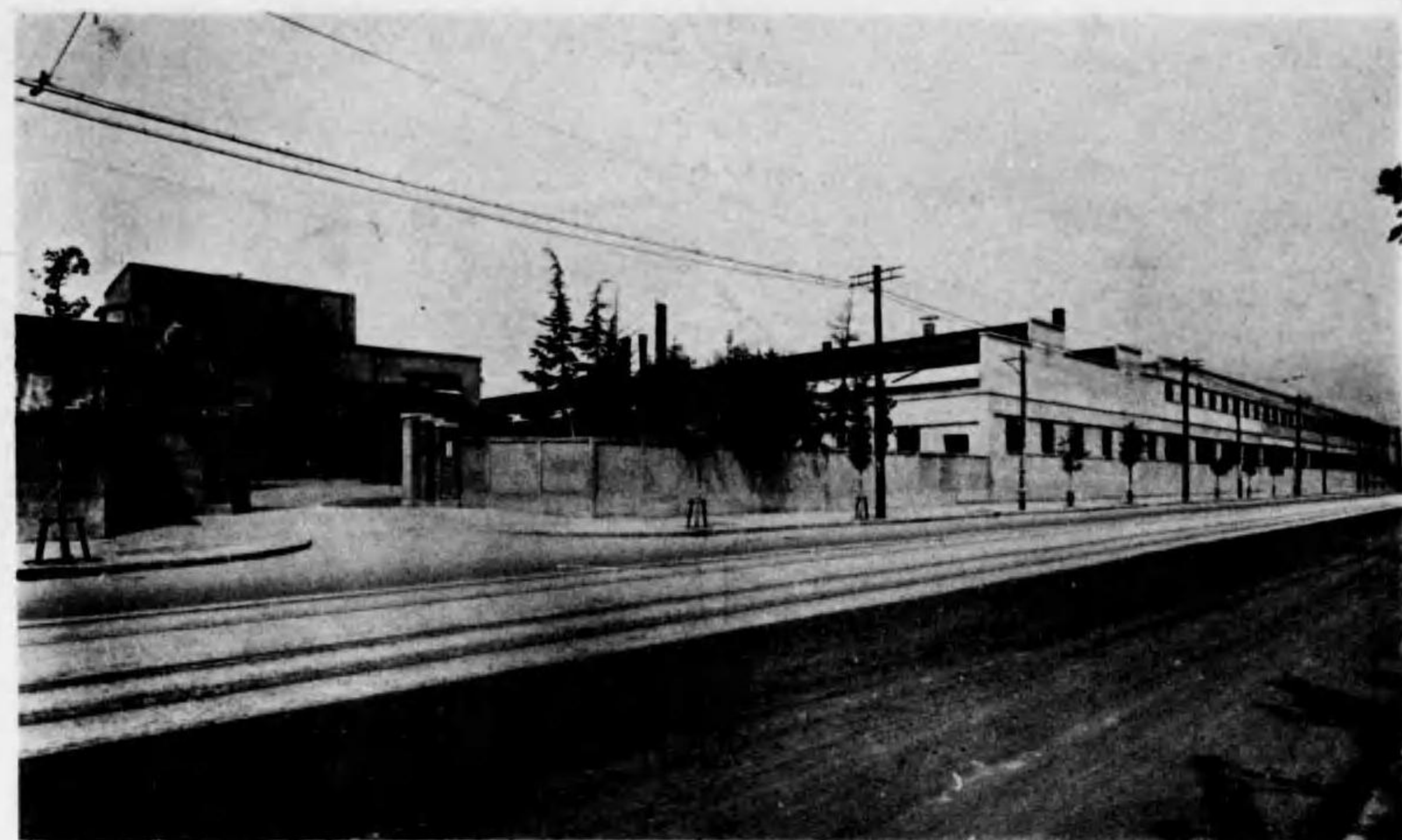

製造品目

碍子・碍管竝に磁器製絶縁物一切

NGK耐酸送風機・耐酸ポンプ

NGK耐酸磁器一式

NGK化学磁器

日本碍子株式会社

名古屋市昭和区堀田通二ノ一 電瑞總（代表）3171

營業所 名古屋、東京、大阪

出張所 福岡、京城、大連



明視ランプ

猫の瞳

猫の瞳は明るければ明る

いほど、物を見る時細く

なります。普通の電球と

二重螺旋の明視ランプとを付けて

ためすと、普通の電球を付けた時よりも

ずっと明視ランプを付けた時が猫の瞳は

細くなるのがわかります。

東西電球株式会社



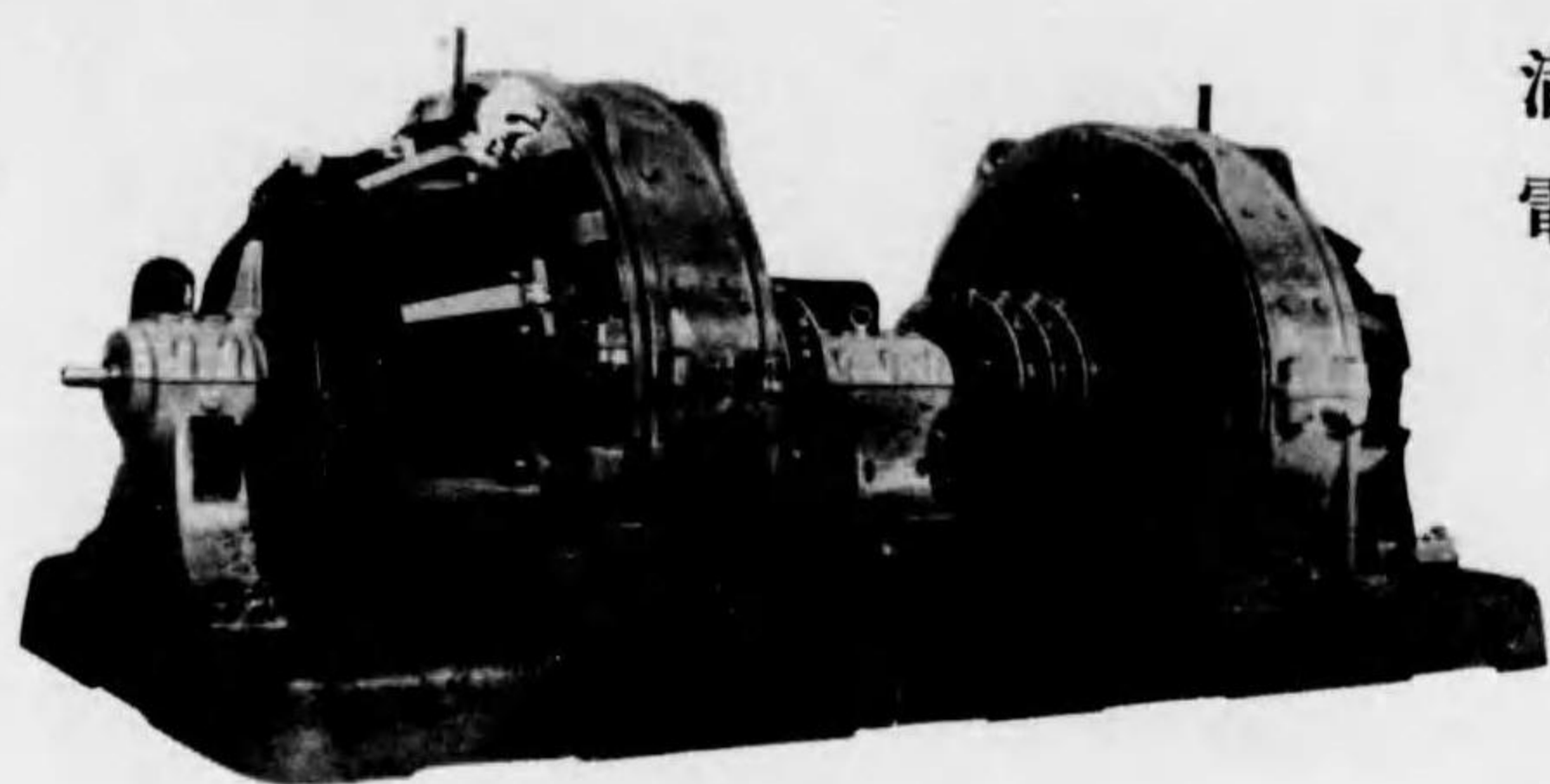

滿洲炭礦株式會社上納
電鐵用廻轉變流機
2,000KW. 650V.
750R.P.M. 50~



主要製品
電動機、發電機
廻轉變流機、變壓機
配電盤

株式會社 明電舍

本社及
本社工場
品川工場
羽田工場
名古屋工場
奉天出張所

東京市品川區東大崎二丁目
長3150. 代3151(10)
電話大崎(49) 代3161(4)
東京市品川區西品川二丁目
東京市蒲田區羽田鈴木町
愛知縣西春日井郡西枇杷島町
滿洲國奉天市千代田通

代理店
株式會社 守谷商會

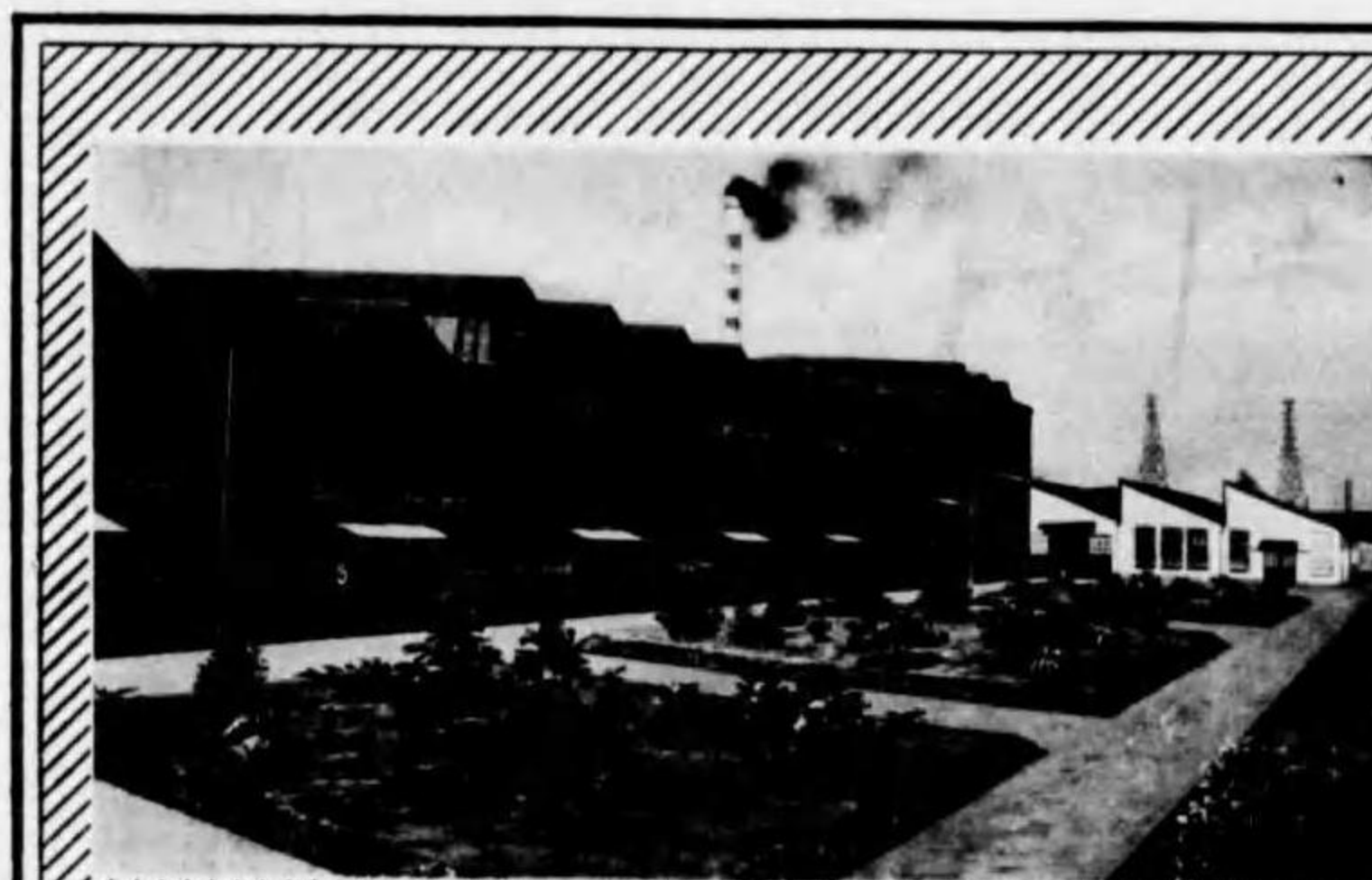

川崎工場



一營業品目一

- 富士電機
- 其他各種通信機器類
- 傳送機器一式
- 家庭用簡易電話機
- 各種電話交換裝置及電話機
- 富士通信機
- 其他各種強弱電氣機器類
- 熱經濟計器類・流量計
- 各種精密測定裝置
- 電鐵及船用電機裝置
- 各種工業用電動機類
- 電氣事業設備一切

(製品型錄進呈)

富士電機製造株式會社
富士通信機製造株式會社

東京市麩町區九ノ内二丁目六番地
地方營業所 工場 大台 神奈川 門司 大縣 吉本 新崎
大阪 東京 川崎 大縣 吉本 新崎

Y.E.W.
ELECTRICAL
INSTRUMENTS

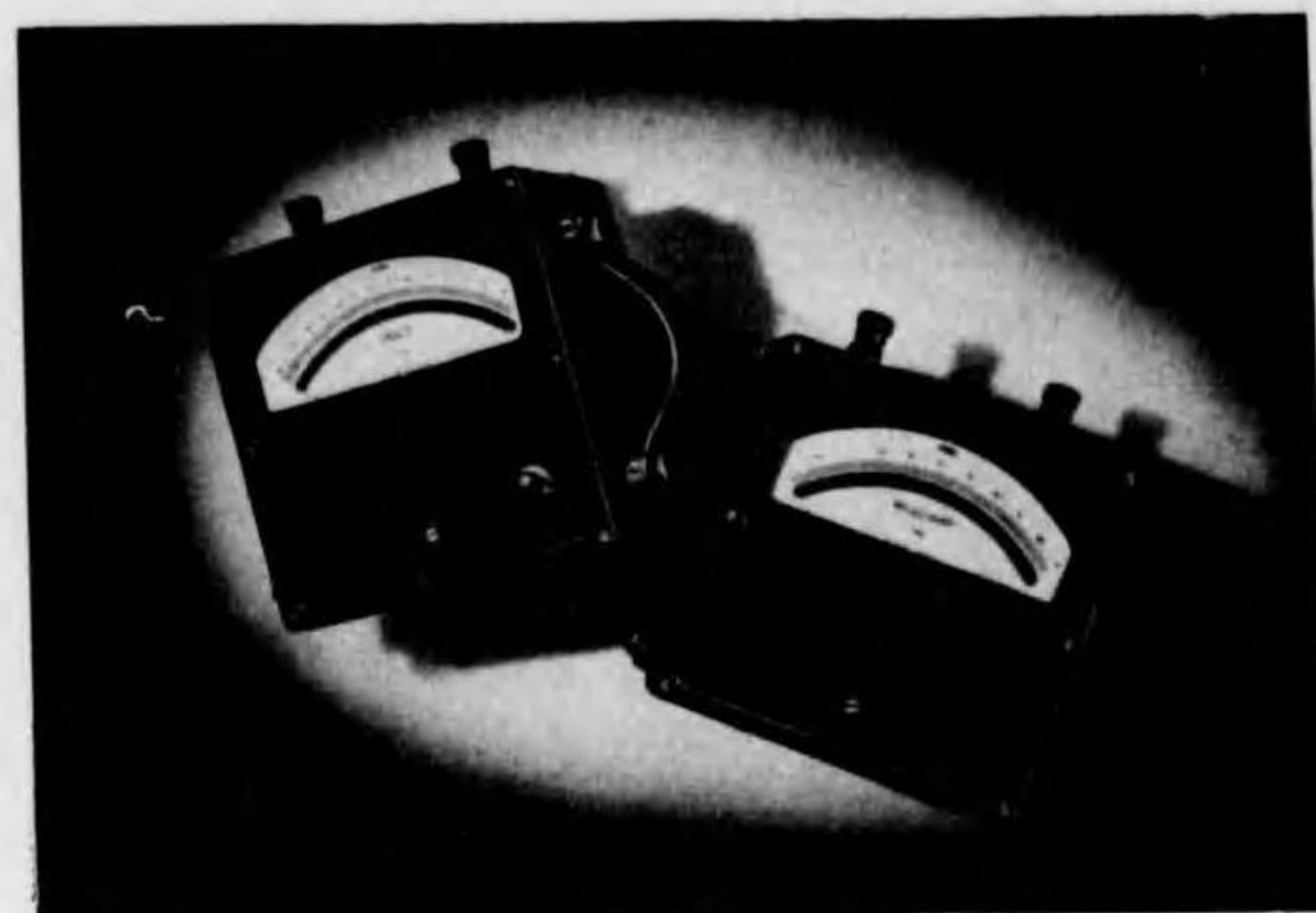

型錄御申込次第送呈



株式會社 橫河電機製作所
東京市丸ノ内1/2



日本電氣株式會社 本社 東京市芝區三田四國町

支店及出張所 代理店
大阪・臺北・天津・北京 札幌・仙臺・橫須賀・名古屋・神戸・吳・福岡・佐世保・長崎・京城・上海・奉天・新京・大連・哈爾濱

理研真空の理

ラソフ

理研真空工業株式會社



鐵塔鐵柱

專門製作

送電線用
配電線用
無線電信用

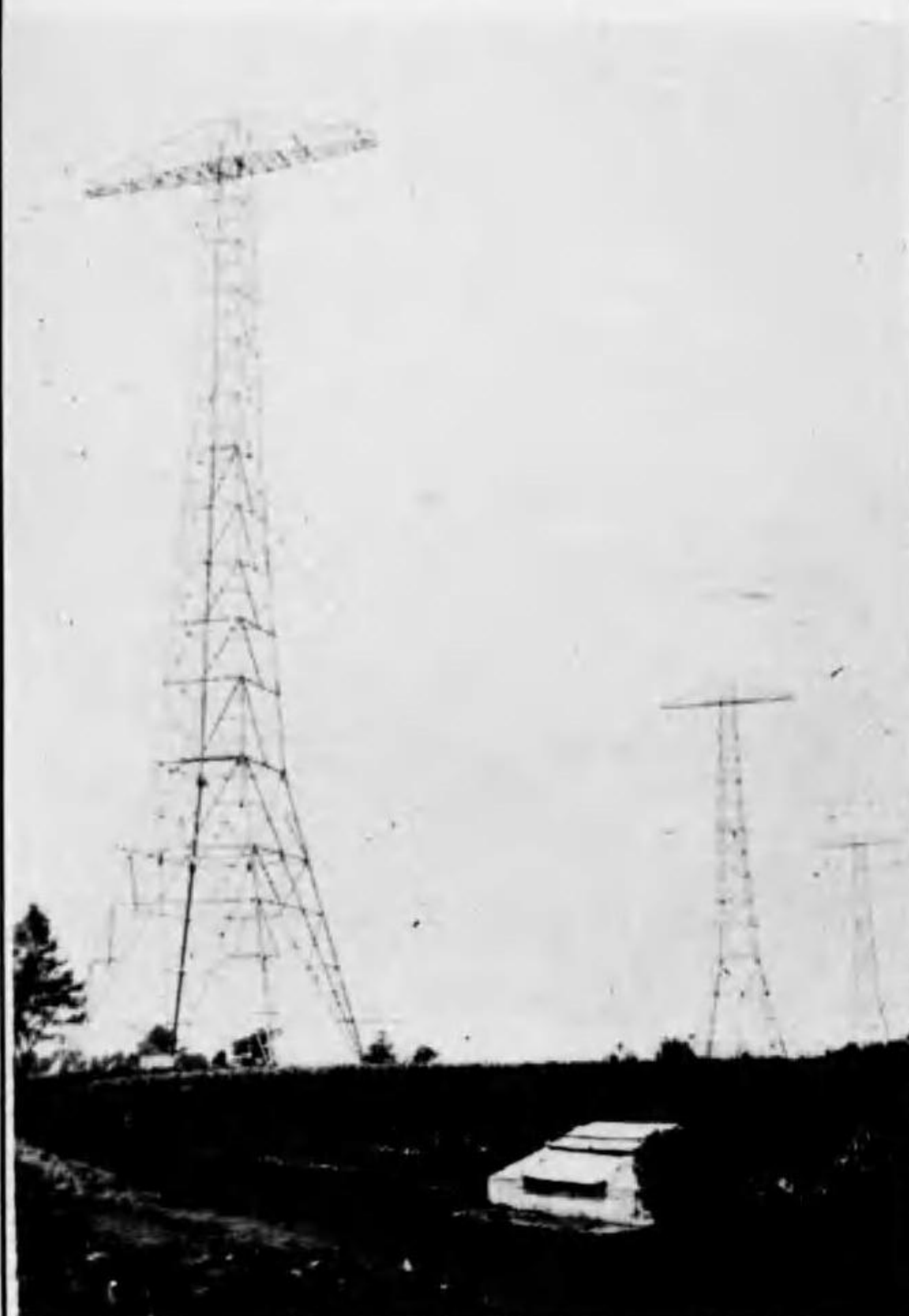

株式會社

巴組鐵工所

東京市京橋區月島東河岸通九丁目

一手販賣所

三井物産株式會社

東京日本橋

各地支店及出張所機械部

岩下式特許 工場照明器

部門	品名
工場照明	懸垂型 側壁型 移動型 圓盤臺型 作業臺型 工作機械取付型
	フハクトリヤセード、セードホルダー 工場天井直付器具 ホルダー組合ソケット
一般照明	シーリングライト チェンペンダント ブラケット スタンド バイペンダント
	オールメタル開放型街路燈
御請求次第カタログ掲載	耐振ソケット 列車、艦船、工場用、電球固定ソケット

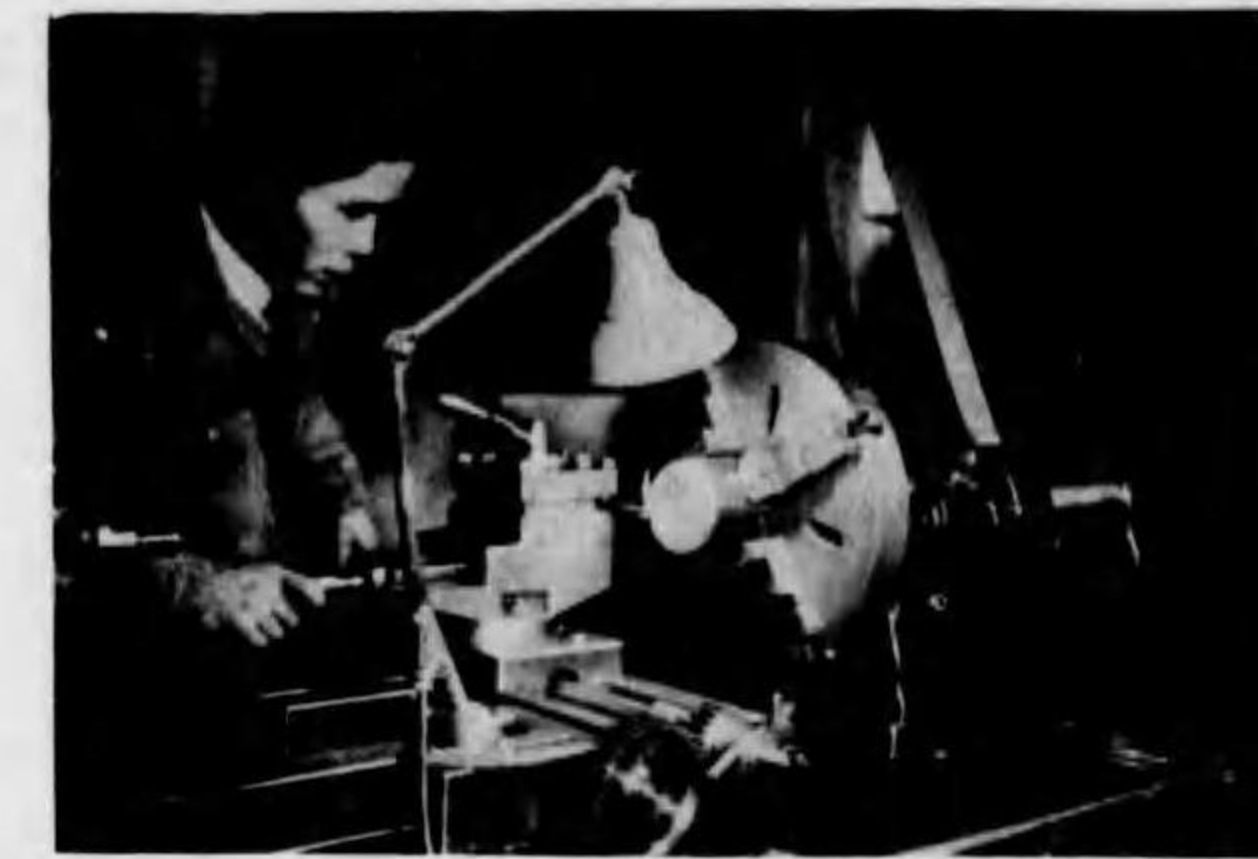

岩下製作所

營業所 東京市淀橋區戸塚町三丁目百五拾四番地
電話牛込(34) 17 6 8 番
12 6 3 6 番
播磨口座東京 5 6 9 1 4 番

工場 東京市淀橋區戸塚町貳丁目百貳番地
電話牛込(34) 5 4 7 番

出張所 横須賀市逸見町五百五拾番地
電話横須賀 1 7 6 8 番

目科

起油桶
重機槽梁
一各水
般種
鐵汽
工罐槽

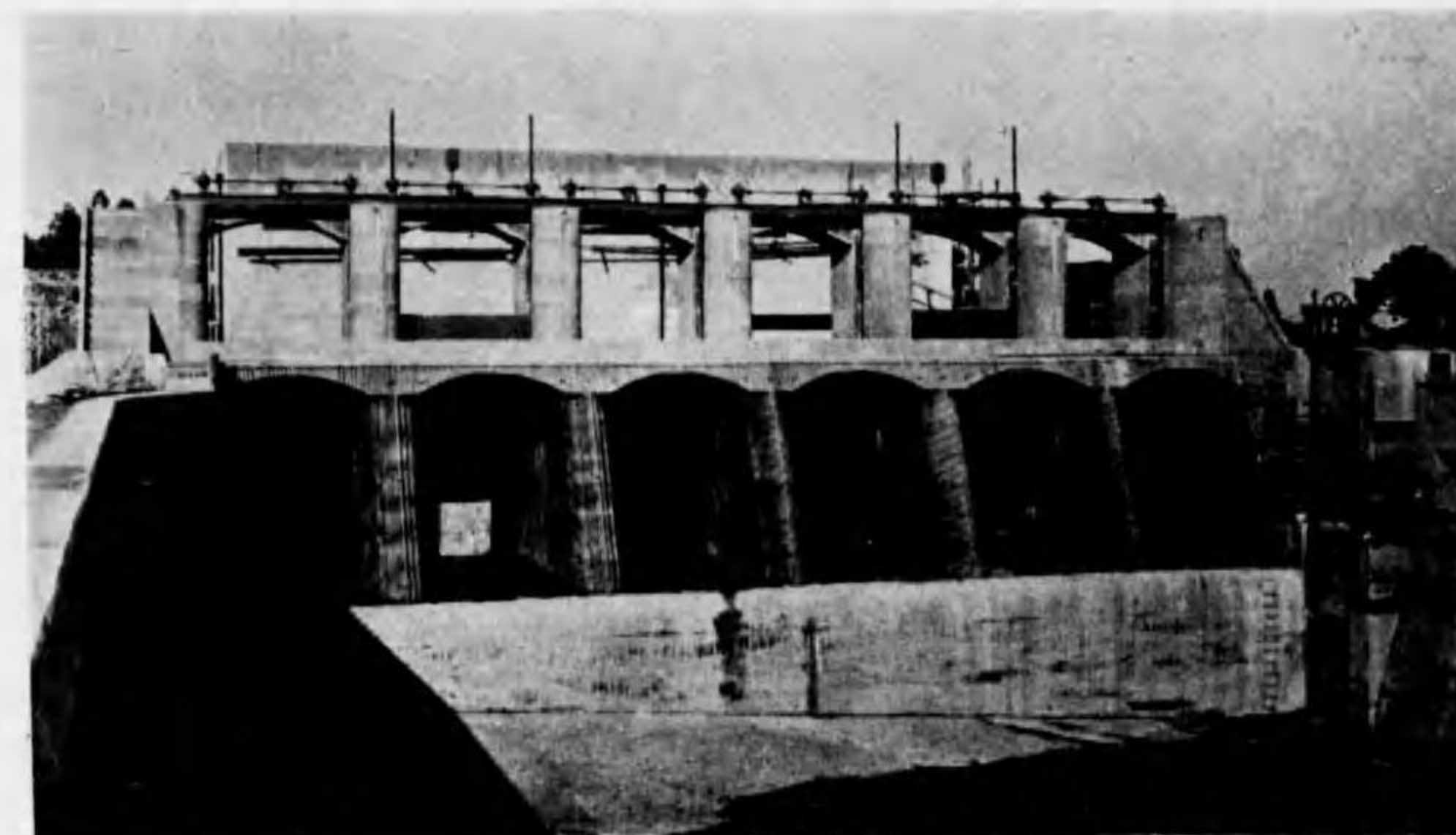

業營

捲屋
揚外
裝鐵
置構

水壓
鐵管
送電
門鐵
塔

安藤鐵工所

營業所 東京市京橋區月島東伸通五ノ五
電話 (56) 1718, 2342, 4642, 5680, 8574

第一工場 東京市京橋區月島東伸通四ノ十一

第二工場 東京市京橋區月島東伸通六ノ五

機械工場 東京市京橋區月島東伸通六ノ七

工場敷地 二五〇〇坪
常備職工 三〇〇名

配電線の經濟化

特許

岩松式全自動配電方式器具

東京市淺草區壽町三丁目六番地
合資會社 長谷川電機製作所

電話 淺草(84) 三、一六八番
營業所 大阪、九州、中津

資本金 貳億壹千萬圓

日本電力株式會社

社長 池尾芳藏

大阪市北區宗是町一番地

資本金 六千八百三十五萬圓
發電力 二十二萬六千餘キロワット

東信電氣株式會社

社長 鈴木忠治

本社 東京市京橋區寶町一丁目七番地

中國合同電氣株式會社

本社 岡山市上西川町百拾番地
支店 姫路市大藏前町拾參番屋敷

資本金 參千九百萬圓(全額拂込済)
營業區域 兵庫、岡山、廣島三縣下(五市百七拾箇町村)
一、供給電力 十一萬五千五馬力
一、供給電燈 六十萬五千八百六十二燈



山陽中央水電株式會社

社長 井上 周

本社 大阪市南區末吉橋通り二丁目三番地
電話 船場(83)代表 三〇五六番(二)
三三〇六番(二)



上 熊本電氣株式會社並熊本營業所

下 同社黒川第一發電所

資本金五千五百五拾萬圓

熊本電氣株式會社

取締役會長 林 市 藏
取締役社長 赤 星 典 太
專務取締役 中 島 爲 喜
常務取締役 上 妻 博

本社 熊本市紺屋今町
電話代表番號三二五〇番
總機口座熊本七番

東邦電力株式會社

東京市麴町區丸ノ内壹丁目六番地壹

實用
新案 登錄英式コードフラスナー

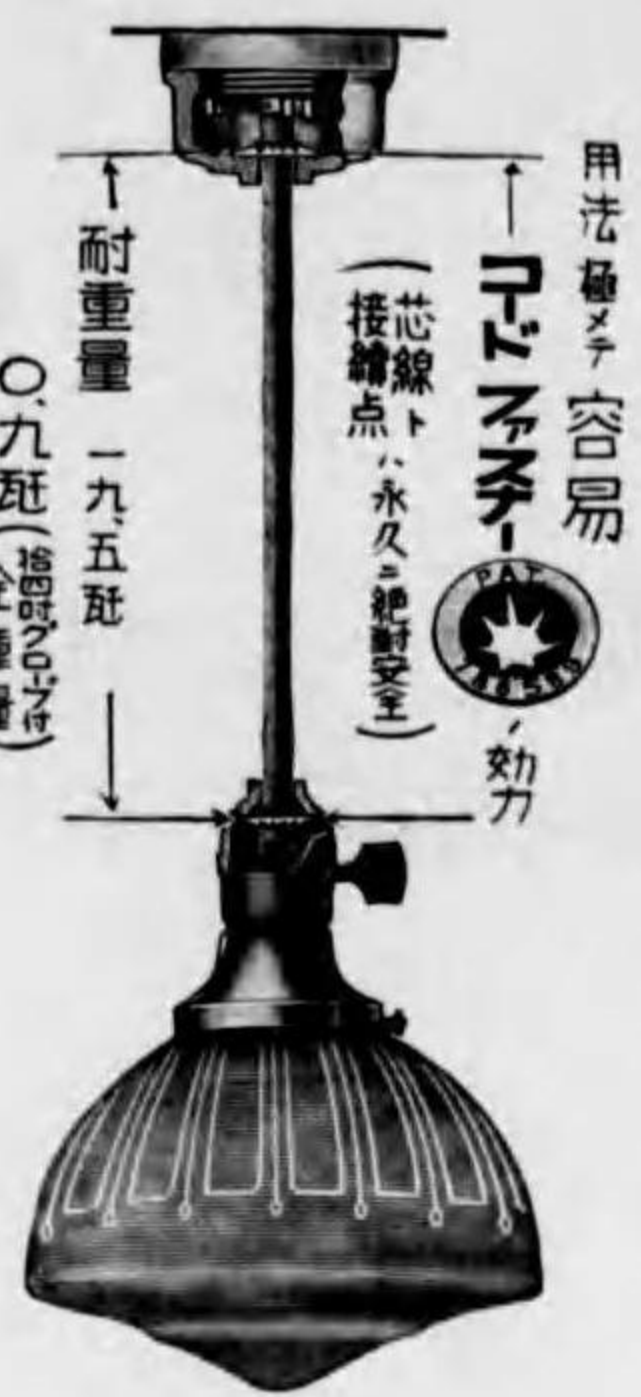

英電社
東京市芝區白金三光町三九〇
電話高輪(四)五六三二番

卓越せる石渡式

シールスキツチ



優秀獨特
石渡式 防水ソケット (海軍型)
(外各種)

本社ハ我國ニ於ケル配電線絶緣器具ノ元祖ニシテ時代ノ進運ニ伴ヒ益々改良ヲ加ヘ優良品ヲ製作ス

石渡電機株式會社

東京市麻布區富士見町六
電話三田二五三二番

大同電力株式會社

本社 東京市麴町區丸ノ内壹丁目六番地
大阪支店 大阪市北區宗是町壹番地

電線電纜



東京製線株式會社

德信省 陸海軍省 指定工場
大藏省 鐵道省

本社 東京市麴町區丸ノ内三丁目
電話丸内(二三) 代表三四九一番 三四九四番
三四九二番 長三四九五番
三四九三番

被鉛護膜ケルキヤブナイケル
裝鎧護膜ケルエナメル線

出張所 大阪市北區 絹笠町
電話北(三三) 二二六九番 四五七四番
工場 川崎市 新川通
子工 場 川崎市 新川通



東京電氣株式會社

神奈川縣川崎市

主要製品

マツダランプ 配線器具
 マツダ真空管 配線材料
 屋外照明器具 マツダ積算電力計
 屋内照明器具 醫療用器械類
 家庭電氣器具
 研究所科學製品
 無線機器

出張所

東京市京橋區銀座西五ノ二
 大阪市西淀川區大仁東二ノ六
 京都市下京區四條通御旅町廿一
 金澤市片町四六
 廣島市大手町一ノ千代田ビル内
 名古屋市中區廣小路通六ノ三佳友ビル内
 仙台市國分町四ノ一五九
 札幌市南一條通四ノ二北門ビル内

福岡市天神
 小倉市大阪町十一丁目一三五
 臺北市本町二ノ六九
 京城府長谷川町七四近澤ビル内
 大連市榮町三三五
 奉天市加茂町二、三井ビル内
 新京特別市大同大街三〇一號康德會館内
 哈爾濱中央大街九八號
 上海四川路一八五號上海支店內

14.4
330



第二十九回電氣事業要覽

1. 本書ハ(I)事業概要(II)電氣事業狀況(III)供給區域、供給關係及電氣鐵道經過地(IV)設備(V)料金(VI)統計ニ分ツ
2. 本書ハ主トシテ昭和十一年及十二年ノ事項ヲ掲載スルモ資料不備ノモノハ前年度分ヲ再掲ス。但シ事業者提出ノ電氣事業報告書ニ據ルモノハ其ノ營業決算期ニ據リタルモノニシテ其ノ營業決算期ガ年二回ノモノハ、其ノ期末ガ自一月至六月内ニアルモノハ上半期、自七月至十二月内ニアルモノハ下半期トシ、年一回ノモノハ其ノ期末ノ屬スル年ヲ其ノ年度トセリ
3. 事業者ノ所在地方別ハ其ノ主タル營業地ニ據リタリ
4. 落成又ハ未落成ノ語ハ使用認可ヲ要スルモノニ在リテハ使用認可ヲ得タルモノ又ハ得ザルモノノ意トス。尙各項ノ注意事項ハ其ノ冒頭ニ掲載シタル外必要ニ應ジ各表ニ備考トシテ掲記シタリ
5. 本書中主トシテ使用セル略語下ノ如シ
 - 供給……………一般電燈電力供給事業(電氣事業法第一條第一號ノ事業、以下凡テ之ニ同ジ)
 - 特供又ハ特……………電氣事業ニ電氣ヲ供給スル事業(同法第一條第三號ノ事業、以下凡テ之ニ同ジ)
 - 鐵道又ハ鐵……………電氣鐵道事業(同法第一條第二號ノ事業、以下凡テ之ニ同ジ)

供給鐵道兼營又ハ兼業.....一般電燈電力供給事業ト電氣
 鐵道事業トヲ兼營スル事業
 特供鐵道兼營又ハ特兼.....電氣事業ニ電氣ヲ供給スル事
 業ト電氣鐵道事業トヲ兼營ス
 ル事業

準用自家用又ハ用.....電氣事業法ヲ準用スル事業(電
 氣事業法施行令第七條ノ認定
 ヲ得タルモノ)

官廳用自家用又ハ官廳用.....國ニ於テ施設スル自家用電氣
 工作物(自家用電氣工作物施設
 規則第五十一條ニ規定スルモ
 ノ)

其ノ他自家用.....準用又ハ官廳用自家用ヲ除キ
 タル他ノ一般自家用(自家用電
 氣工作物施設規則第二條ニ規
 定スルモノノ内準用又ハ官廳
 用自家用ヲ除キタルモノ)

KW.....キロワット
 KWH.....キロワット時
 V.....ヴォルト
 KVA.....キロヴォルトアンペア

第二十九回電氣事業要覽

目 録

發電所及送電線路地圖 (卷頭)
 總 說 (前附)

I 事 業 概 要

1. 電氣事業概要.....	11
2. 自家用電氣工作物施設概要.....	76
3. 電氣用品製造免許業者一覽.....	154
4. 電氣機器及材料製造主要工場一覽.....	173
5. 電氣化學及電氣冶金製造工場一覽.....	191

II 電 氣 事 業 狀 況

6. 電 線 路.....	200
7. 電 燈.....	274
8. 電 力.....	320
9. 電熱其ノ他.....	374
10. 電氣鐵道.....	404
11. 發受電実績.....	416
12. 燃料消費量及價格.....	494
13. 資産及負債狀況.....	500
14. 利益損失及利益處分.....	548
15. 供給事業設備及同損失内譯.....	620
16. 最近十期間配當率一覽.....	672

III 供給區域、供給關係及電氣鐵道經過地

17. 供給區域.....	693
18. 供給關係.....	798
19. 電氣鐵道經過地.....	806

IV 設 備

20. 発電所及受電地点..... 831

21. 発電所設備..... 937

22. 主要送電設備.....1153

23. 変電所設備.....1273

(前巻) 圖紙製法等及取寄書

V 料 金

24. 電燈料金.....1716

25. 電力、電熱料金.....1798

VI 統 計

26. 事業者数.....1904

27. 発電力.....1912

28. 発電所数.....1918

29. 電線路.....1920

30. 電 燈.....1924

31. 電 力.....1936

32. 積算電力計.....1944

33. 電気鐵道.....1944

34. 資本並收支及利益處分.....1946

35. 燃 料.....1958

36. 従 業 者.....1959

37. 電気事故.....1962

38. 電気及電化工業.....1964

電気事業者別索引(前附)

五十音別電気事業者索引()

會社合併及事業讓渡一覽()

此後詳載取寄書及附關係書、取寄書 III

事 業 者 別 索 引

地 方	事業者名	事業種別	事業所数	事業所面積	事業所数	事業所面積	事業所数	事業所面積	事業所数	事業所面積	事業所数	事業所面積	事業所数	事業所面積	事業所数	事業所面積	事業所数	事業所面積	事業所数	事業所面積	
北海道	青森電力	11	201	274	324	374	416	484	602	666	806	832	1,114	1,274	1,716	1,798					
	北樽水力電氣	11	206	276	324	378	422	500	548	620	698	832	946	1,154	1,276	1,716	1,798				
	大日本電力	11	206	276	324	378	422	500	548	620	694	832	940	1,114	1,280	1,716	1,798				
	東 電 氣 機 械	11	206	276	324	378	422	500	548	620	698	832	944	1,114	1,280	1,716	1,798				
	北樽電力	11	206	276	324	378	422	500	548	620	698	832	940	1,114	1,280	1,716	1,800				
	王子製紙	11	252	316	364	—	476	546	610	670	697	834	944	1,180	1,280	1,716	1,900				
	秋田木村	11	252	316	364	402	476	546	616	670	697	834	1,114	—	—	—	—	—	—	—	—
	天 龍 電 機	12	206	276	—	—	422	500	548	620	697	834	1,114	—	—	—	—	—	—	—	—
	道南電氣	12	206	276	324	378	422	500	548	620	697	834	946	—	—	—	—	—	—	—	—
	○登別温泉	—	—	280	324	—	422	500	560	622	698	—	—	—	—	—	—	—	—	—	—
	日 高 電 機	12	206	276	324	378	422	500	548	620	697	834	—	—	—	—	—	—	—	—	—
	北 海 道 電 機	12	206	276	324	378	422	500	548	620	697	834	—	—	—	—	—	—	—	—	—
	○釧路電機	—	206	276	324	378	424	500	548	620	—	—	—	—	—	—	—	—	—	—	—
	廣 尾 電 機	12	206	276	324	—	424	500	548	620	697	834	1,114	—	—	—	—	—	—	—	—
	扇 貝 電 機	12	206	276	—	—	424	500	548	620	698	834	1,114	—	—	—	—	—	—	—	—
留 萌 電 機	12	206	276	324	378	424	500	548	620	698	834	—	—	—	—	—	—	—	—	—	
興 持 電 機	12	206	276	—	—	424	500	548	620	698	834	—	—	—	—	—	—	—	—	—	
○沙流電機	—	206	276	324	—	424	500	548	620	698	—	—	—	—	—	—	—	—	—	—	
○釧路電機	—	—	278	—	—	—	500	560	622	—	—	—	—	—	—	—	—	—	—	—	
北 洋 電 機	—	206	276	—	—	424	500	548	620	698	—	—	—	—	—	—	—	—	—	—	
生 田 原 電 機	12	206	276	324	378	424	500	548	620	698	834	—	—	—	—	—	—	—	—	—	
利 尻 水 力 電 氣	12	206	276	—	378	424	500	548	620	698	834	946	—	—	—	—	—	—	—	—	
北 見 水 電	12	206	276	324	—	424	500	548	620	698	834	946	1,114	1,280	1,716	1,800					
(舊 釧路ノ上水力電機)																					
落 合 電 機	13	206	276	—	—	424	500	548	620	698	835	—	—	—	—	—	—	—	—	—	
札 幌 電 機	13	206	—	324	—	424	500	550	620	698	835	1,114	1,100	—	—	—	—	—	—	—	
大 島 電 機	13	206	276	—	—	424	500	550	620	698	835	—	—	—	—	—	—	—	—	—	
百 前 電 機	13	206	276	324	—	424	500	550	620	698	835	—	—	—	—	—	—	—	—	—	
廣 益 電 機	13	206	276	—	—	424	500	550	620	698	835	1,114	—	—	—	—	—	—	—	—	
網 走 電 機	13	206	276	—	—	424	500	550	622	698	835	1,114	—	—	—	—	—	—	—	—	
遠 別 電 機	13	206	276	—	—	424	500	550	622	698	835	1,114	—	—	—	—	—	—	—	—	
網 走 川 水 電	13	206	276	—	—	424	500	550	622	698	835	946	1,114	—	—	—	—	—	—	—	
雄 武 水 力 電 氣	13	206	276	324	—	424	500	550	622	698	835	940	—	—	—	—	—	—	—	—	
釧 路 水 力 電 氣	13	206	276	—	—	424	500	550	622	698	835	940	—	—	—	—	—	—	—	—	
釧 路 電 機	13	206	276	324	—	424	500	550	622	698	835	1,116	—	—	—	—	—	—	—	—	
昭 南 電 機	13	206	280	—	—	424	500	550	622	699	835	—	—	—	—	—	—	—	—	—	

備考 ○印ヲ附セルハ合併、譲渡又ハ廢止ニ依リ消滅シタル事業者トス (昭和十二年末現在)

IV 設 備

20. 発電所及受電地點..... 831
 21. 発電所設備..... 937
 22. 主要送電設備..... 1153
 23. 變電所設備..... 1273

V 料 金

24. 電燈料金..... 1716
 25. 電力電熱料金..... 1738

VI 統 計

26. 事業者数..... 1904
 27. 發電力..... 1912
 28. 發電所数..... 1918
 29. 電線数..... 1920
 30. 電 燈..... 1924
 31. 電 力..... 1936
 32. 積算電力計..... 1944
 33. 電氣設備..... 1944
 34. 資本並収支及利益處分..... 1946
 35. 燃 料..... 1958
 36. 従 業 者..... 1959
 37. 電氣事故..... 1962
 38. 電氣及電化工業..... 1964

電氣事業者別索引(前附)
 五十音別電氣事業者索引(〃)
 會社合併及事業譲渡一覧(〃)

事 業 者 別 索 引

地 方	事 業 者 名	事 業 概 要	電 線		電 燈		電 力		電 熱 其 他	發 受 電 實 績	資 産 及 負 債	損 益 及 利 益 處 分	供 同 給 損 失 備 内 及 課	供 關 地 區 鐵 道 供 給 過 程	發 受 電 電 所 地 點	發 電 設 備	送 電 設 備	變 電 設 備	電 氣 供 給 料 金		
			里	百	里	百	百	百												百	百
北 海 道	帝 國 電 力	11	200	274	329	374	416	534	602	656	693	832	832	832	832	832	1,154	1,274	1,716	1,798	
	北 海 水 力 電 氣	11	206	276	324	378	422	500	548	620	693	832	832	832	832	832	1,154	1,276	1,716	1,798	
	大 日 本 電 力	11	206	276	324	378	422	500	548	620	694	832	832	832	832	832	1,156	1,280	1,716	1,798	
	室 蘭 電 燈	11	206	276	324	378	422	500	548	620	696	833	833	833	833	833	—	—	1,290	1,716	1,798
	北 海 道 合 同 電 氣	11	206	278	324	378	422	500	548	620	696	833	833	833	833	833	—	—	1,290	1,718	1,800
	王 子 製 紙	11	252	316	364	—	476	546	610	670	697	834	834	834	834	834	1,114	—	—	1,718	1,802
	秋 田 木 材	11	252	316	364	402	476	546	610	670	697	834	834	834	834	834	1,114	—	—	1,718	1,802
	天 鹽 電 燈	12	206	278	—	—	422	500	548	620	697	834	834	834	834	834	1,114	—	—	1,718	—
	道 南 電 氣	12	206	278	324	378	422	500	548	620	697	834	834	834	834	834	—	—	1,290	1,716	1,798
	○登 別 温 泉	—	—	280	324	—	422	500	550	622	693	—	—	—	—	—	—	—	—	—	—
	日 高 電 燈	12	206	278	324	378	422	500	548	620	697	834	834	834	834	834	—	—	1,290	1,718	1,800
	北 海 電 氣 (舊 稱 勇 拂 電 燈)	12	206	278	324	378	422	500	548	620	697	834	834	834	834	834	—	—	1,290	1,716	1,800
	○斜 里 電 氣	—	206	278	324	378	424	500	548	620	—	—	—	—	—	—	—	—	—	—	—
	廣 尾 電 氣	12	206	278	326	—	424	500	548	620	697	834	834	834	834	834	946	—	—	1,716	1,800
	羽 幌 電 氣	12	206	278	—	—	424	500	548	620	698	834	834	834	834	834	1,114	—	—	1,718	—
	留 壽 都 電 氣	12	206	278	326	378	424	500	548	620	698	834	834	834	834	834	—	—	—	1,716	1,798
	眞 狩 電 氣	12	206	278	—	—	424	500	548	620	698	834	834	834	834	834	—	—	—	1,716	—
	○沙 流 電 氣	—	208	278	326	—	424	500	548	620	698	—	—	—	—	—	—	—	—	—	—
	○鬼 腸 電 氣	—	—	278	—	—	—	500	550	622	—	—	—	—	—	—	—	—	—	—	—
	北 洋 電 氣	—	208	278	—	—	424	500	548	620	698	—	—	—	—	—	—	—	—	—	—
	生 田 原 電 氣	12	208	278	326	378	424	500	548	620	698	834	834	834	834	834	—	—	—	1,718	1,802
	利 尻 水 力 電 氣	12	208	278	—	378	424	500	548	620	698	834	834	834	834	834	946	—	—	1,720	1,802
	北 見 水 力 電 氣 (舊 稱 滝 上 水 力 電 氣)	12	208	278	326	—	424	500	548	620	698	834	834	834	834	834	946	—	1,290	1,718	1,800
	落 合 電 氣	13	208	278	—	—	424	500	548	620	698	835	835	835	835	835	—	—	—	1,718	—
	札 幌 送 電	13	208	—	326	—	424	500	550	620	698	835	835	835	835	835	1,114	—	—	1,802	1,710
	大 島 電 氣	13	208	278	—	—	424	500	550	620	698	835	835	835	835	835	—	—	—	1,710	—
	苫 前 電 氣	13	208	278	326	—	424	500	550	620	698	835	835	835	835	835	—	—	—	1,720	1,802
	濱 益 電 燈	13	208	278	—	—	424	500	550	620	698	835	835	835	835	835	1,114	—	—	1,720	1,802
	標 津 電 燈	13	208	278	—	—	424	500	550	622	698	835	835	835	835	835	1,114	—	—	1,718	—
	遠 別 電 氣	13	208	278	—	—	424	500	550	622	699	835	835	835	835	835	1,114	—	—	1,718	—
	釧 路 川 水 電	13	208	278	—	—	424	500	550	622	699	835	835	835	835	835	946	—	—	1,718	1,800
	雄 武 水 力 電 氣	13	208	278	326	—	424	500	550	622	699	835	835	835	835	835	946	—	—	1,718	1,802
羅 白 水 力 電 氣	13	208	278	—	—	424	500	550	622	699	835	835	835	835	835	946	—	—	1,718	1,800	
猿 拂 電 燈	13	208	278	326	—	424	500	550	622	698	835	835	835	835	835	1,116	—	—	1,818	—	
昭 南 電 燈	13	208	280	—	—	424	500	550	622	699	835	835	835	835	835	—	—	—	1,718	—	

備 考 ○印ノ附セルハ合併、譲渡又ハ廢止ニ依リ消滅シタル事業者トス (昭和十二年末現在)

事業者別索引

Table with 18 columns: 地方, 事業者名, 事業概要, 電線, 電燈, 電力, 電熱其ノ他, 發受電実績, 資産及負債, 損益及利益處分, 供給設備内及課外, 供給區域、鐵道經過, 發受電所及點, 發電設備, 送電設備, 變電設備, 電氣供給料金. Rows include companies like 奥尻島電氣, 木古内村外二ヶ村組合, etc.

事業者別索引

Table with 18 columns: 地方, 事業者名, 事業概要, 電線, 電燈, 電力, 電熱其ノ他, 發受電実績, 資産及負債, 損益及利益處分, 供給設備内及課外, 供給區域、鐵道經過, 發受電所及點, 發電設備, 送電設備, 變電設備, 電氣供給料金. Rows include companies like 九戸水力電氣, 陸奥電力, etc.

事業者別索引

Table with columns: 地方, 事業者名, 事業概要, 電線, 電燈, 電力, 電熱其ノ他, 發受電實績, 資産及負債, 損益及利益處分, 供給損失備内及課, 供同給損失備内及課, 地開係、鐵道、道、經、給、過, 發受電電所及點, 發電設備, 送電設備, 變電設備, 電氣供給料金. Rows include companies like 常陽電氣, 稻敷電氣, 鹿中電氣, etc.

事業者別索引

Table with columns: 地方, 事業者名, 事業概要, 電線, 電燈, 電力, 電熱其ノ他, 發受電實績, 資産及負債, 損益及利益處分, 供給損失備内及課, 供同給損失備内及課, 地開係、鐵道、道、經、給、過, 發受電電所及點, 發電設備, 送電設備, 變電設備, 電氣供給料金. Rows include companies like 上毛電力, 〇四萬電力, 南毛電燈, etc.

事業者別索引

地方	事業者名	事業概要	電線	電力	電熱其ノ他	受電実績	資産及負債	損益及利益處分	供給損失内備及課	供給区域、鐵道通過	受電地及點	發電設備	送電設備	變電設備	電氣供給料金	
																百
千葉	小湊鐵道	30	218	288	334	476	506	590	630	719	853	1,120			1,738 1,826	
	成田鐵道	30	290			489	524	590		809	853			1,346		
	流子鐵道	30	290			489	524	590		809	853			1,346		
	總武鐵道	30	290			489	524	590		809	853			1,346		
	成田急行鐵道	30								809						
東京	玉川電氣鐵道	30	200	274	320	374	416	534	602	659 { 720 809	853			1,346	1,738 1,826	
	王子電氣軌道	30	200	274	320	374	416	534	602	659 { 720 809	853			1,348	1,740 1,830	
	京王電氣軌道	30	200	274	320	374	416	534	602	658 { 720 810	854			1,348	1,740 1,828	
	日黒蒲田電鐵	30	200	274	320	374	416	534	602	658 { 720 810	854			1,350	1,740 1,828	
	東京市電	30	204	276	322	376	420	544	616	668 { 720 810	854	1,120		1,350	1,738 1,826	
	東京電燈	31	218	288	334	384	436	506	590	630	720	854	1,120	1,172	1,360	1,738 1,826
	鬼怒川水力電氣	31	218		334		436	506	590	630	728	859	1,002	1,192	1,414	
	大島拓殖電氣	31	218	288	334		436	506	590	630	728	859	1,120			1,740 1,828
	○水川電氣		218	288	334	384	436	506	590	630						
	秋川水力電氣	31	218	288	334	384	436	506	590	630	728	859	1,004			1,740 1,828
	成木川水力電氣	31	218	288	336	384	436	506	590	630	728	859				1,740 1,828
	新島電燈	31	218	288			438	506	590	630	728	859	1,122			1,740 1,828
	八丈電氣	31	218	288			438	506	590	632	728	859	1,004			1,740 1,828
	三宅島電氣	31	220	288			438	506	590	632	728	859	1,122			1,740 1,828
	神津島電氣	31	220	288			438	506	590	632	728	859	1,122			1,740 1,828
	多摩川水力電氣	31	220	288	336	384	438	506	590	632	728	859	1,004			1,740 1,828
	小笠原電氣	31	220	288			438	506	590	632	728	859	1,122			1,740 1,828
	西武鐵道	31	220				489	524	590		810	859			1,414	
	東武鐵道	32	290				489	524	590		810	860			1,414	
	東京乗合自動車(元城東電氣軌道)	32	290				489	524	590		810	860			1,418	
	青梅電氣鐵道	32	292				489	524	590		811	860			1,418	
	東京横濱電鐵	32	292				489	524	590		811	860			1,418	
	高尾登山鐵道	32	292				489	524	590		811	860				
	小田原急行鐵道	32	292				489	524	590		811	860			1,418	
	東京地下鐵道	32	292				489	524	590		811	860			1,420	
	武蔵中央電氣鐵道	32	292				489	524	590		811	860			1,420	
	多摩湖鐵道	32	292				489	524	590		811	860			1,420	
	帝都電鐵	32	292				489	524	590		812	861				
御嶽登山鐵道	32	292				489	524	590		812	861					
鐵道省	32									812	861	1,122		1,420		

事業者別索引

地方	事業者名	事業概要	電線	電力	電熱其ノ他	受電実績	資産及負債	損益及利益處分	供給損失内備及課	供給区域、鐵道通過	受電地及點	發電設備	送電設備	變電設備	電氣供給料金	
																百
東京	大東京鐵道	33									812					
	東京西北電氣鐵道	33									812					
	東京高速鐵道	33									809					
	京濱地下鐵道	33									812					
神奈川県	富士電力	33	220	288	336	384	438	508	590	632	729	861	1,004	1,194	1,426	1,740 1,828
	相州電氣	33	220	288	336		438	508	590	632	729	861				1,740 1,830
	東京灣電氣	33	220	288	336	384	438	508	592	632	729	861	1,006	1,196	1,426	1,742 1,828
	關東水力電氣	33	220		336		438	508	592	632	729	861	999			
	宮ノ下水力電氣	33	252	316	364	402	476	546	618	670	729	861	1,006			1,740 1,828
	青根電燈	33	252	316	364		476	546	618	670	730	861	1,006			1,742 1,830
	秦野町	33	244	310	358	398	470	536	608	662	729	861				1,740 1,828
	湘南村	33	244	310			470	536	608	662	730	861	1,006			1,742 1,830
	京濱電氣鐵道	34	262				486	526	590		812	861				1,426
	箱根登山鐵道	34	262				486	526	590		813	861				1,428
	江ノ島電氣鐵道	34	262				486	526	590		813	861				1,428
	鶴見臨港鐵道	34	262				486	526	590		813	861				1,428
	大雄山鐵道	34	262				486	526	592		813	861				1,428
	南武鐵道	34	262				486	526	592		812	861				1,428
	湘南電氣鐵道	34	262				486	526	592		813	861				1,428
	大山鋼索鐵道	34	262				486	526	592		813	861				
横濱市	34	272				492	544	616		813	861			1,430		
山梨	甲府電力	34	220	288	336	384	438	508	592	632	730	863	1,006	1,122	1,430	1,742 1,830
	峡西電力	34	220	288	336		438	508	592	632	730	863	1,008	1,122	1,430	1,742 1,830
	宮川電燈	34	220	288	336	384	438	508	592	632	730	863	1,008			1,742 1,830
	都留電燈	35	220	288	336		438	508	592	632	731	863	1,008			1,742 1,830
	桂電燈	35	220	288	336		438	508	592	632	731	863	1,005			1,742 1,830
	山中電燈	35	220	288	336		438	508	592	632	731	863				1,742 1,830
	駒電氣	35	220	288	336	384	440	508	592	632	731	863	1,008			1,742 1,830
	登宿水力電燈	35	220	288			440	508	592	632	731	863	1,008			1,742 1,830
	道志電力	35	220	290			440	508	592	632	721	863	1,008			1,742 1,830
	芦安電燈		220	290			440	508	592	632	731	863				
谷	甲州電力	35	220	290	336		440	508	592	632	731	863	1,008			1,742 1,830
	西濱電燈局	35	244	310			470	536	608	662	731	863				1,742 1,830
谷村町	35	244	310	358	398	470	536	608	662	731	863	1,008			1,742 1,830	

事業者別索引

地方	事業者名	事業概要	電線		電力		電熱其ノ他	受電実績	資産及負債	損益及利益處分	供給損失備内及課	地電電所及點	受電設備	送電設備	變電設備	電氣供給料金
			頁	頁	頁	頁										
石川	鶴來町	41	246	310	358	398	470	538	608	662	737	870	1,020	—	—	11,748 11,838
	手取川水力電氣	41	256	—	368	—	480	522	584	654	802	870	1,020	—	—	—
	石川電力	41	—	—	—	—	480	522	584	654	802	870	1,020	—	—	—
	稚谷川電力	41	256	—	368	—	480	522	584	654	802	870	1,020	1,204	—	—
	石川電氣	41	—	—	—	—	—	—	—	—	802	870	1,020	—	—	—
	金石電氣鐵道	41	264	—	—	—	486	526	592	—	815	870	—	—	1,450	—
	能美電氣鐵道	41	264	—	—	—	488	526	592	—	815	870	—	—	1,450	—
	淺野川電氣鐵道	41	264	—	—	—	488	526	592	—	815	870	—	—	1,450	—
	白山電氣鐵道	41	264	—	—	—	488	526	592	—	815	870	—	—	1,450	—
	越前電氣	41	224	292	340	386	442	510	594	636	738	870	1,022	—	1,452	11,750 11,842
福井	勝山電力	42	224	292	340	386	442	510	594	636	738	871	1,022	—	1,452	11,750 11,842
	大正電氣	42	224	292	340	386	442	510	594	636	738	871	1,022	—	—	11,750 11,844
	南越電氣	42	224	292	340	—	442	510	596	636	738	871	1,022	—	—	11,752 11,844
	○河野水電	—	224	292	340	—	442	510	596	636	738	—	—	—	—	—
	福井電力	42	224	292	340	—	442	510	596	636	738	871	—	—	—	11,752 11,846
	福武電氣鐵道	42	264	—	—	—	488	526	592	—	815	871	—	—	1,454	—
	永平寺鐵道	42	264	—	—	—	488	526	592	—	815	871	—	—	1,454	—
	鯖浦電氣鐵道	42	264	—	—	—	488	528	592	—	815	871	—	—	1,454	—
	三國芦原電鐵	42	264	—	—	—	488	528	592	—	815	871	—	—	1,454	—
	九岡鐵道	42	264	—	—	—	488	528	592	—	816	871	—	—	—	—
長野	伊那電氣鐵道	42	262	274	320	374	416	534	602	658	739 816	871	1,022	—	1,454	11,752 11,846
	長野電鐵	42	266	—	324	—	422	534	604	658	739 816	872	1,024	—	1,456	—
	長野電氣	42	224	292	340	386	444	510	596	636	740	872	1,024	1,204	1,456	11,752 11,846
	○長野電燈	—	224	292	340	386	444	510	596	636	740	—	—	—	—	—
	○信濃電氣	—	224	292	340	386	444	510	596	636	740	—	—	—	—	—
	信州電氣 (舊諏訪電氣)	43	224	292	340	386	444	510	596	636	740	873	1,028	1,204	1,460	11,752 11,848
	○安曇電氣	—	224	292	340	386	444	510	596	636	740	—	—	—	—	—
	木曾川電力	43	224	292	340	386	444	510	596	636	741	874	1,030	—	1,462	11,752 11,848
	○野澤温泉水力電氣	—	224	292	340	386	444	510	596	636	741	—	—	—	—	—
	○高遠電燈	—	224	292	340	—	444	510	596	636	741	—	—	—	—	—
岐阜	木曾發電	43	224	292	340	—	444	510	596	636	741	874	1,032	—	1,462	11,752 11,848
	東信電氣	43	224	292	340	—	444	510	596	636	741	874	1,032	—	1,462	11,736 11,824
	○大日向電燈	—	224	292	340	—	444	510	596	636	741	—	—	—	—	—
	南信電氣	43	224	292	340	388	444	510	596	636	741	874	1,032	—	1,462	11,752 11,848
	飛騨電燈	44	226	294	342	388	444	510	596	636	742	875	1,036	—	1,464	11,754 11,850
	矢作水力	44	226	294	342	388	446	510	596	636	742	875	1,036	1,208	1,464	11,754 11,850
	中津電氣	44	226	294	342	388	446	510	596	636	743	876	1,038	—	—	11,756 11,850
	妻木電氣	45	226	294	342	388	446	510	596	638	743	876	1,038	—	—	11,756 11,850
	木曾電氣	45	226	294	342	388	446	510	596	638	743	876	1,040	—	1,466	11,756 11,850
	白鳥電氣	45	226	294	342	388	446	510	596	638	743	876	1,040	—	—	11,756 11,852

事業者別索引

地方	事業者名	事業概要	電線		電力		電熱其ノ他	受電実績	資産及負債	損益及利益處分	供給損失備内及課	地電電所及點	受電設備	送電設備	變電設備	電氣供給料金
			頁	頁	頁	頁										
長野	且開水力電氣	43	224	292	340	388	444	510	596	636	742	874	1,032	—	—	11,754 11,848
	和田水力電氣	43	224	294	340	388	444	510	596	636	742	874	1,032	—	—	11,754 11,848
	○鹿曲川水力電氣	—	224	294	340	388	444	510	596	636	742	—	—	—	—	—
	中津村	43	246	310	358	398	470	538	608	662	742	874	1,034	—	—	11,752 —
	三穂村	43	246	310	358	—	470	538	608	662	742	874	—	—	—	11,754 11,848
	上郷村	43	246	310	358	398	470	538	608	662	742	874	—	—	—	11,754 11,850
	黒澤電氣工業	43	256	—	370	—	480	522	584	654	802	874	—	—	—	—
	京濱電力	44	256	—	370	—	480	522	584	654	802	874	1,034	1,306	1,462	—
	千曲電氣	44	256	—	370	—	480	522	586	654	802	875	1,034	—	—	—
	梓川電力	44	256	—	370	—	480	522	586	654	802	875	1,034	—	1,464	—
岐阜	信濃水電	44	256	—	370	—	480	522	586	654	803	875	1,034	—	—	—
	○中外電力	—	256	—	370	—	480	522	586	654	816	—	—	—	—	—
	上田温泉電軌	44	264	—	—	—	488	528	594	—	816	875	—	—	1,464	—
	松本電氣鐵道	44	264	—	—	—	488	528	594	—	816	875	—	—	1,464	—
	九子鐵道	44	264	—	—	—	488	528	594	—	816	875	—	—	1,464	—
	○信濃鐵道	—	264	—	—	—	488	528	594	—	816	—	—	—	—	—
	○池田鐵道	—	264	—	—	—	488	528	594	—	816	—	—	—	—	—
	布引電氣鐵道	44	264	—	—	—	488	528	594	—	816	—	—	—	—	—
	善光寺登山鐵道	44	—	—	—	—	—	—	—	—	—	816	—	—	—	—
	松原鐵道	44	—	—	—	—	—	—	—	—	—	816	—	—	—	—

事業者別索引

Table with columns: 地方 (Location), 事業者名 (Company Name), 事業概要 (Business Summary), 電線 (Wires), 電力 (Power), 電熱 (Electric Heat), 受電 (Receiving Power), 資産 (Assets), 損益 (Profit/Loss), 供給 (Supply), 送電 (Transmission), 変電 (Transformation), 電氣供給料 (Electricity Supply Fee). Rows include companies like 水坂電氣, 東村電氣, 茂住電燈, etc.

事業者別索引

Table with columns: 地方 (Location), 事業者名 (Company Name), 事業概要 (Business Summary), 電線 (Wires), 電力 (Power), 電熱 (Electric Heat), 受電 (Receiving Power), 資産 (Assets), 損益 (Profit/Loss), 供給 (Supply), 送電 (Transmission), 変電 (Transformation), 電氣供給料 (Electricity Supply Fee). Rows include companies like 長瀬村, 府中村, 日明方村, etc.

事業者別索引

地 方	事業者名	事業概要	電 力			電熱其 ノ 他	受電 実績	資産 及 負債	損益 及 利益處分	供給 設備 内 及 課 外	地 道 交 通 用 電 力 所 及 諸 點	受 電 設備 及 諸 點	送 電 設備 及 諸 點	變 電 設備 及 諸 點	電 氣 供給 料金	
			路	燈	力											
兵 庫	羽 東 川 電 氣	57	230	298	346	392	452	514	572	642	768	894	1,070	—	{1,774 {1,870	
	家 島 電 氣	57	230	298	—	—	452	514	572	642	768	894	1,136	—	{1,774 {1,870	
	東 美 電 燈	57	230	298	346	392	452	514	572	642	768	894	—	—	{1,774 {1,872	
	千 種 水 力 電 氣	57	230	298	—	—	452	514	572	642	768	894	1,070	—	{1,774 {1,870	
	北 但 電 氣	57	230	298	—	—	452	514	572	642	768	894	{1,070 {1,136	1,614	1,776	
	山 田 電 燈	57	230	298	346	392	452	514	572	642	768	894	—	—	{1,776 {1,872	
	西氣村、清瀬村組合	57	248	314	362	400	472	540	612	666	768	894	{1,070 {1,136	1,614	{1,774 {1,870	
	春 日 部 村	57	248	314	362	—	472	540	612	666	768	894	—	—	{1,774 {1,870	
	上 久 下 村	57	248	314	362	400	474	540	612	666	768	894	1,070	—	{1,776 {1,872	
	鴨 庄 村	57	248	314	—	—	474	540	612	666	768	894	1,070	—	{1,776 {1,872	
	播摩電化工業	57	—	—	372	—	484	546	618	670	804	894	1,070	—	—	
	今 津 發 電	57	256	—	370	—	480	522	586	654	804	894	1,136	—	—	
	關西共同火力發電	58	256	—	370	—	480	522	586	656	804	894	1,136	1,238	—	
	兵 庫 縣	58	258	—	372	—	482	542	614	668	804	894	1,070	—	—	
	能 勢 電 氣 軌 道	58	268	—	—	—	490	530	596	—	823	894	—	—	—	
	摩 耶 鋼 索 鐵 道	58	268	—	—	—	490	530	596	—	823	894	—	—	—	
	妙見鋼索鐵道	58	268	—	—	—	490	530	596	—	824	894	—	—	—	
	神戸有馬電氣鐵道	58	268	—	—	—	490	530	596	—	824	894	—	—	—	
	六甲越有馬鐵道	58	268	—	—	—	490	530	598	—	824	894	—	—	—	
	三 木 電 氣 鐵 道	58	—	—	—	—	—	—	—	—	824	894	—	—	—	
奈 良	吉 野 水 電	58	232	298	346	—	452	514	572	642	769	894	1,070	—	{1,776 {1,872	
	折 立 電 務 所	58	232	298	346	—	452	514	572	642	769	894	1,070	—	1,776	
	○葛城水力電氣	—	232	298	346	—	454	514	572	642	769	—	—	—	—	
	平 谷 電 氣	58	232	298	—	—	454	514	572	642	769	894	1,070	—	1,778	
	黒 瀬 村	58	248	314	362	—	474	540	612	666	769	895	1,070	—	{1,776 {1,872	
	秋 野 村	59	248	314	362	—	474	540	612	666	769	895	—	—	{1,776 {1,872	
	信貴生駒電鐵	59	268	—	—	—	490	530	598	—	824	895	—	1,614	—	
	參宮急行電鐵	59	268	—	—	—	490	530	598	—	824	895	—	1,614	—	
	南和電氣鐵道	59	268	—	—	—	490	530	598	—	824	895	—	—	—	
	南海水力電氣	59	232	298	346	392	454	514	572	642	769	895	{1,082 {1,136	1,616	{1,778 {1,874	
	○周參見水力電氣	—	232	298	346	—	454	514	572	642	769	—	—	—	—	
	信太水力電氣	59	232	298	346	—	454	514	572	642	769	895	—	—	{1,778 {1,874	
	西ヶ峰水力電氣	59	232	298	—	—	454	514	572	642	769	895	1,072	—	{1,778 {1,874	
貴志川水力電氣	59	232	298	—	—	454	514	574	642	769	895	1,072	—	{1,778 {1,874		
和歌山	南 海 電 力	59	232	298	—	—	454	514	574	642	769	895	1,072	—	1,778	
	四 村 川 電 氣	59	232	300	—	—	392	454	514	574	644	770	895	1,072	—	{1,778 {1,874
	新城相互電氣	59	232	300	—	—	454	514	574	644	770	895	1,072	—	—	
	安 謐 水 力 電 氣	59	232	300	—	—	454	514	574	644	770	895	1,072	—	1,778	
	宮 川 電 業 所	60	252	300	366	—	478	546	618	670	770	895	1,072	—	{1,778 {1,874	
	三 尾 川 水 力 電 氣	60	—	—	—	—	—	—	—	—	770	895	1,072	—	1,778	
	新 宮 電 力	60	256	—	370	—	480	522	586	656	804	895	1,136	—	—	
	内 海 紡 織	60	256	—	370	—	480	522	586	656	804	895	1,072	—	—	
	野 上 電 氣 鐵 道	60	268	—	—	—	490	530	598	—	824	895	—	—	1,616	
	高野山電氣鐵道	60	268	—	—	—	490	530	598	—	824	896	—	—	1,616	
	加 太 電 氣 鐵 道	60	268	—	—	—	490	530	598	—	824	896	—	—	—	
	德 島	○海部水力電氣	—	232	300	348	—	454	514	574	644	—	—	—	—	—
		四 國 電 力	60	256	—	370	—	480	522	586	656	804	896	1,074	—	—
美 馬 水 力 電 氣		60	256	—	370	—	480	522	586	656	804	896	1,074	—	—	
貞 光 電 力		60	256	—	370	—	480	522	586	656	804	896	1,074	—	—	
箸藏登山鐵道		60	268	—	—	—	490	530	598	—	825	896	—	—	—	
高 知		土 佐 電 氣	60	202	276	322	376	418	534	604	658	770	896	{1,074 {1,138	1,242	1,618
	○安喜水力電氣	—	232	300	348	—	454	514	574	644	770	—	—	—	—	
	○南海水力電氣	—	232	300	348	—	454	514	574	644	770	—	—	—	—	
	○佐賀水力電氣	—	232	300	348	—	454	514	574	644	770	—	—	—	—	
	○北土水力電氣	—	232	300	348	—	456	514	574	644	770	—	—	—	—	
	吾北水力電氣	61	232	300	348	—	456	514	574	644	770	896	1,074	—	{1,780 {1,876	
	○四 國 水 電	—	232	300	348	—	456	514	574	644	—	—	—	—	—	
	高 知 縣	61	248	314	362	400	474	540	612	666	770	896	{1,074 {1,138	1,242	1,620	{1,780 {1,874
	○七郷村外二ヶ村組合	—	248	314	362	—	474	540	612	666	—	—	—	—	—	
	○沖ノ島村	—	248	314	—	—	474	540	612	666	—	—	—	—	—	
	○梅 原 村	—	248	314	362	—	474	540	612	666	—	—	—	—	—	
大 正 電 氣	—	—	—	—	—	—	—	—	—	771	—	—	—	{1,780 {1,876		
鳥 取	鳥 取 電 燈	61	232	300	348	392	456	514	574	644	771	897	{1,076 {1,138	—	1,622	{1,780 {1,876
	山 陽 水 力 電 氣	61	232	300	348	392	456	514	574	644	772	897	1,078	1,244	1,622	{1,780 {1,876
	因 幡 水 力 電 氣	61	256	—	370	—	480	522	586	656	804	898	1,078	1,244	1,622	—
	伯 耆 電 鐵	61	268	—	—	—	490	530	598	—	825	898	—	—	1,624	—
	米 子 電 車 軌 道	61	268	—	—	—	490	530	598	—	825	898	—	—	1,624	—

事業者別索引

地 方	事業者名	事業概要	電 力			電熱其 ノ 他	受電 実績	資産 及 負債	損益 及 利益處分	供給 設備 内 及 課 外	地 道 交 通 用 電 力 所 及 諸 點	受 電 設備 及 諸 點	送 電 設備 及 諸 點	變 電 設備 及 諸 點	電 氣 供給 料金
			路	燈	力										

事業者別索引

Table with columns: 地方, 事業者名, 事業概要, 電線, 電燈, 電力, 電熱其ノ他, 發受電實績, 資産及負債, 損益及利益處分, 供給損失備内及譯, 供給區域、鐵道經過, 發受電電所及點, 發受電設備, 送電設備, 變電設備, 電氣供給料金. Rows include entries for 山口, 島根, 岡山, 廣島, and 山口.

事業者別索引

Table with columns: 地方, 事業者名, 事業概要, 電線, 電燈, 電力, 電熱其ノ他, 發受電實績, 資産及負債, 損益及利益處分, 供給損失備内及譯, 供給區域、鐵道經過, 發受電電所及點, 發受電設備, 送電設備, 變電設備, 電氣供給料金. Rows include entries for 山口, 香川, 愛媛, 福岡, and 九州.

事業者別索引

Table with columns: 地方, 事業者名, 事業概要, 電線, 電力, 電熱其ノ他, 受電実績, 資産及負債, 損益及利益處分, 供給設備, 供給区域, 地電, 受電所, 送電設備, 變電設備, 電氣供給料金. Rows include companies like 九州共同火力発電, 三浦郡耕地整理組合, etc.

事業者別索引

Table with columns: 地方, 事業者名, 事業概要, 電線, 電力, 電熱其ノ他, 受電実績, 資産及負債, 損益及利益處分, 供給設備, 供給区域, 地電, 受電所, 送電設備, 變電設備, 電氣供給料金. Rows include companies like 熊本電氣, 日本窒素肥料, etc.

事業者別索引

地方	事業者名	事業概要	電線		電力		電熱其ノ他	受電電賃	資産及負債	損益及利益處分	供同給損設備内及課	供同給損設備内及課	供同給損設備内及課	受電電電所及點	受電電電所及點	送電設備	變電設備	電氣供給料金
			頁	頁	頁	頁												
宮崎	神都電氣興業	72	240	306	354	396	464	518	580	650	794	910	1,104	—	1,704	{1,794 {1,894		
	延岡電氣	72	240	306	354	396	464	518	580	650	794	910	1,104	—	1,704	{1,794 {1,894		
	日豊水電	72	240	306	354	—	464	518	580	650	794	911	—	—	—	{1,794 {1,894		
	九州送電	72	240	—	354	—	464	518	580	650	794	911	1,106	1,263	1,704	—		
	都城都市	72	250	316	364	402	476	540	614	668	795	911	—	—	1,706	{1,794 {1,894		
	南那珂郡十六ヶ町村組合	72	250	316	364	—	476	540	614	668	795	911	1,106	—	1,706	{1,794 {1,894		
	大淀川水力電氣	72	256	—	370	—	482	522	586	656	805	911	1,106	—	—	—		
	住友吉左衛門	72	—	—	—	—	—	—	—	—	—	—	—	—	—	—		
	宮崎電氣鐵道	72	—	—	—	—	—	—	—	—	—	827	—	—	—	—		
鹿児島	鹿兒島電氣	72	240	306	354	396	464	518	580	650	795	911	{1,108 {1,150	—	1,706	{1,794 {1,896		
	大島電氣	73	240	306	354	396	464	518	580	650	795	911	1,108	—	—	{1,794 {1,896		
	日本水電	73	240	306	354	396	464	518	580	650	795	911	{1,108 {1,150	1,268	1,706	{1,796 {1,896		
	加治木電氣	73	240	306	354	396	464	518	580	650	796	912	1,110	—	—	{1,794 {1,896		
	種子島水力電氣	73	240	306	354	—	466	518	580	650	796	912	{1,110 {1,150	—	—	{1,796 {1,896		
	古仁屋水電	73	240	306	354	—	466	518	580	650	796	912	{1,110 {1,150	—	—	{1,796 {1,896		
	大徳水電	73	240	306	354	—	466	520	580	650	796	912	1,110	—	—	{1,796 {1,900		
	笠砂電氣	73	240	306	354	396	466	520	580	650	796	912	—	—	—	{1,796 {1,900		
	屋久島水力電氣	73	240	306	354	—	466	520	582	650	796	912	1,110	—	—	{1,796 {1,900		
	薩摩電氣	73	240	306	—	—	466	520	582	650	796	912	1,150	—	—	1,796		
	北大島電氣	73	240	306	—	—	466	520	582	650	796	912	1,150	—	—	{1,796 {1,900		
	眞娃村	73	250	316	364	—	476	542	614	668	796	912	1,110	—	—	{1,796 {1,896		
	吉田村	73	250	316	364	—	476	542	614	668	796	913	1,110	—	—	{1,796 {1,900		
	知名村	74	250	316	—	—	476	542	614	668	796	913	1,150	—	—	{1,796 {1,900		
	喜界島電氣	74	—	—	—	—	—	—	—	—	796	—	—	—	—	—		
日隅電力	74	—	—	—	—	—	—	—	—	—	805	—	—	—	—			
鹿兒島市	74	272	—	—	—	492	544	616	—	827	913	—	—	—	1,710	—		
沖縄	沖縄電氣	74	240	306	354	396	466	520	582	650	797	913	1,150	—	—	{1,796 {1,900		
	宮古電燈	74	240	306	—	396	466	520	582	650	797	913	1,150	—	—	1,796		
	各護電燈	74	240	306	—	—	466	520	582	652	797	913	1,150	—	—	1,796		
	八重山電氣	74	240	306	—	—	466	520	582	652	797	913	1,150	—	—	1,796		

五十音別電氣事業者索引 (昭和十二年未現在)

事業者名	地方	目的	組織	事業者名	地方	目的	組織
(ア)				(イ)			
秋田木材	北海道			生田原電氣	北海道		
旭川市街軌道	ク	鐵		伊藤龜太郎	ク	特	個
旭川電氣軌道	ク	ク		岩泉電氣	岩手		町
青森縣	青森	縣	縣	一ノ岡町	ク		
秋保電氣軌道	宮城	鐵		板谷電氣	山形		
秋田電車	秋田	鐵		磐城電氣	山福		
飽海電氣	山形			伊南川水力電氣	ク		
飽海電燈所	ク			磐城炭礦	ク		特
會津電力	福島			市振電氣	新茨		湯城
吾妻電燈	ク			茨城電氣	新茨		湯城
安達電氣	ク			船敷電氣	ク		
會津製氷	ク		特	○伊參水力電氣	群馬		馬
荒川電力	ク			泉澤水電	ク		町
足尾町	栃木			伊香保町	ク		村
赤城電力	埼玉			池田村	ク		
秋川水力電氣	東京			伊香保ケーブル鐵道	ク		鐵
青根電燈	神奈川			伊東水力電氣	群		町
荻安電燈	山梨			井川電燈	ク		
○朝比奈水力電氣	静岡			大居町	ク		
淺野川電氣鐵道	石川	鐵		伊豆水力電氣	ク		特
○安曇電氣	長野			石川電力	石川		ク
且開水力電氣	ク			石川電氣	ク		野
梓川電力	ク		特	伊那電氣鐵道	長		鐵
赤川電氣	岐阜			○池田鐵道	ク		
明知町	ク			掛斐川電氣	岐阜		村
明世村	ク			位山電氣	ク		
阿木村	ク			市場水力電氣	ク		資
旭電氣	愛知			稻澤電燈	愛		知
渥美電鐵	ク			石川村	京		都
天橋立鋼索鐵道	京都	ク		和泉電氣	大阪		
愛宕山鐵道	ク			今津發電	兵庫		特
秋野村	奈良			因幡水力電氣	鳥		取
安謐水力電氣	和歌山			出雲電氣	島		根
吾北水力電氣	高知			一畑電氣鐵道	ク		鐵
有浦電氣	佐賀			伊豫鐵道電氣	愛		媛
旭ペンベルグ組	熊本			岩倉水電	福岡		
朝來水力電氣	大分			臺鼓電氣	長		崎
合川水電	ク			○諫早電燈	ク		
				生月村	ク		村

備考 ○印ヲ附セルハ主トシテ昭和十二年申合せ、譲渡又ハ廢止ニ依リ消滅シタル事業者トス

五十音別電氣

事業者名	地方	目的	組織	事業者名	地方	目的	組織
(ウ)				青海水電	新潟		
雨龍電力	北海道	特		親不知水電	東京	兼	
植田水力電氣	福島			王子電氣軌道	東京	兼	
魚沼水力電氣	新潟		個	大島拓殖電氣	東京		
梅ヶ島電業所	新潟	鐵	町	小笠原電氣	東京	鐵	
上田温泉電軌	長野	鐵		青梅電氣鐵道	東京	鐵	
宇治川電氣	大阪			小田原急行鐵道	東京	鐵	
宇部電氣鐵道	山口	鐵		大山鋼索鐵道	神奈川	鐵	
宇部電氣鐵道	山口	鐵		鷺宿水力電燈	山梨		
宇久電氣	長崎			奥山電燈	山梨		
内海電氣				大河内電燈	富山	特	
(エ)				大岩電氣	富山		
遠別電氣	北海道			香川物産	石川	兼	
江ノ島電氣鐵道	神奈川	鐵		温泉電軌	石川	兼	
遠州電氣鐵道	静岡	鐵		雄谷川電力	長野	特	
越中鐵道	富山	鐵		大日向電燈	岐阜		
越前電氣	福井	鐵		大垣瓦斯電氣	岐阜		
永平寺鐵道	兵庫	鐵		小駄良川水力電氣	岐阜		
家島電氣	鹿兒島		村	落合	愛知		
(オ)				大野電氣	愛知		
王子製紙	北海道			乙川電力	愛知		
落合電氣	北海道			小原電燈	愛知		
大島電氣	北海道			大沼電燈	愛知		
雄武水力電氣	北海道			尾呂志水力電氣	三重	重	
奥尻電氣	北海道			神島電燈	三重	重	
鬼島電氣	北海道			近江鐵道	京都	兼	
小樽水力電氣工業	北海道	特		大坂電氣軌道	大阪	兼	
大沼電氣	北海道	特		大坂鐵道	大阪	兼	
○大湊水電	岩手			大坂鐵道	大阪	兼	
小川電氣	岩手			折立電務所	奈良		
鬼首興業	宮城	特		○神ノ島電氣	奈良		
大葛村	秋田		村	陸奥電氣軌道	岩手	鐵	
大曲西根地整理組合	秋田	特	組	岡崎電氣軌道	愛媛	鐵	
華勝鐵道	山形	鐵		尾道鐵道	愛媛	鐵	
置賜電燈	山形			大島電氣軌道	福岡	鐵	
				○大川鐵道	福岡	鐵	
				小國水力電氣	熊本		

事業者索引

事業者名	地方	目的	組織	事業者名	地方	目的	組織
大野水力電氣	大分			加治田村	岐阜		村
大入島電氣	大分			加子母村	岐阜		村
大淀川水力電氣	宮崎	特		上賀村	岐阜		村
大島電氣	鹿兒島	兼		關西電力	岐阜	特	
沖繩電氣	沖繩	兼		神岡水電	岐阜		
(カ)				介木電燈	愛知		
上北電氣	青森			關西急行電鐵	三重	鐵	
○上磯電氣	青森			關西電氣	三重	鐵	
輕米水力電氣	岩手			關西電氣	三重	鐵	
刈屋電氣	岩手			春日部村	岐阜		村
鹿志村善次郎	岩手	特	個	上久下村	岐阜		村
釜淵電氣	山形			鳴庄村	岐阜		村
川俣電氣	福島	鐵		關西共同火力發電	岐阜	特	
蒲原鐵道	茨城	鐵		○葛城水力電氣	奈良	鐵	
鹿南電氣	茨城			○海部水力電氣	奈良	鐵	
關東電氣鐵道	群馬	鐵		加茂佐見町	岐阜		町
粕川水電	群馬		村	上波水電	岐阜		村
粕壁町	群馬		町	蒲江水電	岐阜		村
上總水電	千葉			上井田水電	岐阜		村
龜山電氣	神奈川			鹿兒島電氣	鹿兒島		
關東水力電氣	神奈川			加治木電氣	鹿兒島		
桂川電力	神奈川			笠砂電氣	鹿兒島		
河津川電力	神奈川			鹿兒島市	鹿兒島	鐵	市
狩野川電力	富山	特		(キ)			
上中島水力電氣	富山		村	北見水電氣	北海道		村組合
片貝谷電氣	富山			(舊稱ノ上水電氣)	北海道		
加積電氣	石川	特		木古内村	北海道		
金澤電氣	石川	兼		木戸川水電	福井	特	
金石電氣	石川			行田電燈	福井		
○河野水電	福井			木更津電燈	福井		
○鹿曲川水力電氣	長野			鬼怒川水電	福井		
上郷村	長野		村	木會川電力	長野		
上ノ保水電	長野			木會發電	長野		
○上賀電氣	長野			北惠那鐵道	岐阜	鐵	
神淵川水力電氣	長野			北勢鐵道	岐阜	鐵	
				東京電燈	東京都		市
				費志川水電	和歌山		村
				來島	和歌山		村

五十音別電氣

事業者名	地方	目的	組織	事業者名	地方	目的	組織
北木電氣	岡山			熊本電氣	熊本		
喜多電氣	愛知			球磨川電氣	熊本		
九州電氣軌道	福岡	兼		熊本電氣軌道	熊本	鐵	市
九州鐵道	九州	兼		熊本電氣軌道	熊本	兼	市
九州水力電氣	九州	特		久住湯原電業	大分		
九州電力	九州	特					
九州共同火力發電	九州	特		(ク)			
北山村	佐賀	村		京成電氣軌道	千葉	兼	
九州炭礦汽船	長崎	特		京王電氣軌道	東京	兼	
北天草電氣	熊本	鐵		京濱地下鐵道	神奈川	鐵	村
菊池電氣軌道	宮崎	鐵		京濱電氣鐵道	神奈川	鐵	村
九州送電	鹿兒島			京濱電氣鐵道	神奈川	鐵	村
北界島電氣	鹿兒島			京濱電力	長崎	特	
				下呂共立電氣	岐阜	兼	
(カ)				京阪電氣鐵道	大阪	兼	鐵
釧路川水電	北海道			京南電氣軌道	大阪	兼	鐵
九戸水力電氣	北岩手						
葛巻村	福島	村		(コ)			
黒谷川水力電氣	福島			小坂鐵道	秋田	鐵	
○久慈川水力電氣	新潟			懸瀨電燈	茨城	群	
黒部川電力	新潟			小湊鐵道	千葉	兼	
久慈電燈	茨城			神津島電力	東京	梨	
草津電氣鐵道	群馬	鐵		甲府電力	山梨		
群馬水力電氣	群馬	特		甲州電力	山梨		
久留里水力電氣	千葉			琴川電力	山梨	特	
栗山電燈	山梨			光明電氣鐵道	静岡	同	
熊村電氣鐵道	富山	鐵		五箇山電氣	富山	同	
黒澤電氣工業	長野	特		小松電氣	富山	同	
久野川電力	岐阜			○合同電氣	三重	兼	
○藏柱電燈	岐阜			神戸有馬電氣鐵道	兵庫	兼	
口明方村	岐阜			高野山電氣鐵道	和歌山	兼	
黒川村	岐阜			高知縣	高知	兼	
桑名電氣鐵道	三重	鐵		琴平電氣鐵道	香川	兼	
鞍馬電氣鐵道	京都	鐵		琴平急行電鐵	香川	兼	
黒瀧村	奈良			琴平急行電鐵	香川	兼	
久米水電	岡山			李袋工作所	福岡	同	
久芳村	岡山			小倉電氣軌道	福岡	鐵	
久万町	愛媛			小倉島電燈	長崎		
黒瀬電燈	長崎			香橋村	長崎		

事業者索引

事業者名	地方	目的	組織	事業者名	地方	目的	組織
古仁屋水電	鹿兒島			白瀬水電	新潟		
(サ)				常陽電氣	新潟	鐵	兼
沙流電氣	北海道			常南電氣鐵道	新潟	鐵	兼
札幌送電	北海道			常北電氣鐵道	新潟	鐵	兼
猿拂電燈	北海道			下野電氣鐵道	新潟	鐵	兼
○札幌郊外電氣軌道	北海道	鐵		葛浦濱電力	群馬	特	
札幌電市	北海道	鐵	市	上信電氣鐵道	群馬	鐵	兼
三陸水電	岩手		市	上陽電氣	群馬	鐵	兼
酒田市	山形		市	芝根電氣	群馬	鐵	兼
三山電氣軌道	山形	鐵		上毛電力	群馬	鐵	兼
佐渡水力電氣	新潟			○四万電力	群馬	鐵	兼
佐渡電燈	新潟			上毛電氣鐵道	群馬	鐵	兼
澤入水力電氣	群馬			○城東電氣軌道	東京	鐵	兼
山武電燈	千葉			湘南電氣鐵道	東京	鐵	兼
○山印電燈	福井	鐵		湘南電氣鐵道	東京	鐵	兼
鯖浦電氣鐵道	福井	鐵		静岡電氣鐵道	静岡	鐵	兼
三濃電氣	愛知			静岡岡市	静岡	鐵	兼
佐見水電	愛知			庄川水力電氣	富山	特	
三信鐵道	長良	鐵	兼	白峰電氣	石川		
山陽中央水電	長良			○信濃水電	長野	特	
山陽急行電力	長良			○信濃鐵道	長野	鐵	
貞光電力	長良			信州電氣	長野	鐵	兼
山陽水電	岡山			(舊稱諏訪電氣)	長野	鐵	兼
山陽電力	岡山			白波村	長野	鐵	兼
山陽電氣軌道	岡山	鐵		静島電氣	愛知		
讃岐鐵道	香川	鐵		鎌島電氣	愛知		
○佐賀電氣軌道	佐賀	鐵		○新三河鐵道	愛知	鐵	兼
崎摩電氣	鹿兒島			○下之一色電車軌道	愛知	鐵	兼
(シ)				志摩電氣鐵道	三重	特	
○斜里電氣	北海道			信貴山急行電鐵	奈良	鐵	兼
標津電燈	北海道			信貴生駒電氣	奈良	鐵	兼
白老電燈	北海道			信太水電	和歌山		
昭南電燈	北海道			四村川電氣	和歌山		
定山溪鐵道	北海道	鐵		新城相互電氣	和歌山	特	
新上山電氣	山形			新宮電力	和歌山	特	
庄内電氣	山形	鐵		四國電力	徳島		
昭電社	福新	鐵		四國電氣	徳島		
城内水力電氣	福新	鐵		藤生村	山香	兼	
				四國水電	山香	兼	
				鹽入水電	山香	兼	

五十音別電氣

事業者名	地方	目的	組織	事業者名	地方	目的	組織
四國中央電力	愛媛	電燈	村	多摩湖鐵道	東京	鐵道	町
昭和電燈	福岡	電燈	村	大東鐵道	神奈川	鐵道	町
下波佐見村	長崎	電燈	村	大野山鐵道	山梨	鐵道	町
神都電氣興業	宮崎	電燈	村	高尾水力電氣	富山	電力	町
(ス)				高山電力電燈	富山	電力	町
須賀川町	福島	電燈	町	立山水力電氣	石川	電力	町
水濱電燈	茨城	電燈	町	大聖寺用水電	石川	電力	町
周知電燈	靜岡	電燈	町	大正電氣	長野	電力	町
鈴木電燈	所轄	電燈	町	〇高遠電燈	岐阜	電力	町
駿豆鐵道	岐阜	鐵道	町	駄知鐵道	岐阜	鐵道	町
洲原村	岐阜	鐵道	町	竹鼻鐵道	岐阜	鐵道	町
〇周見水力電氣	和歌山	電力	町	谷汲鐵道	岐阜	鐵道	町
住友吉左衛門	宮崎	電力	町	田口鐵道	愛知	電力	町
(セ)				大田正電氣	高知	電力	町
〇西海電氣	青森	電力	町	竹仁電氣	香川	電力	町
仙臺鐵道	宮城	鐵道	町	高松電氣	香川	電力	町
西武登山鐵道	東京	鐵道	町	大正鐵道	福岡	鐵道	町
善光寺登山鐵道	長野	鐵道	町	竹田水電	福岡	電力	町
瀬戸電氣鐵道	愛知	鐵道	町	田染水電	鹿兒島	電力	町
〇瀬戸内海橫斷電力	廣島	電力	町	種子島水電	鹿兒島	電力	町
西部共同火力發電	福岡	電力	町	大德水電	鹿兒島	電力	町
(ソ)				(チ)			
總武鐵道	千葉	鐵道	町	島海電力	山形	電力	町
相模鐵道	神奈川	鐵道	町	中央電力	新潟	電力	町
川村阿曾布村	群馬	電力	町	秋父鐵道	千葉	電力	町
川氣利用木	群馬	電力	町	千葉水電	千葉	電力	町
(タ)				千曲電氣	長野	電力	町
大日本電力	北海道	電力	町	〇中外電力	岐阜	電力	町
田中鐵道	青森	鐵道	町	中央水力電氣	岐阜	電力	町
高田鐵道	山形	鐵道	町	〇中部電力	愛知	電力	町
田島水力電氣	福島	電力	町	中部共同火力發電	愛知	電力	町
竹貫水力電氣	山梨	電力	町	知多電力	愛知	電力	町
高野電燈	山梨	電力	町	知多鐵道	愛知	鐵道	町
平野電力	群馬	電力	町	千早川水力電氣	大阪	電力	町
高山水力電氣	群馬	電力	町	千種水電	大阪	電力	町
玉川電氣鐵道	東京	電力	町	中國合同電氣	岡山	電力	町
多摩川水力電氣	東京	電力	町	中國稻荷山鋼索鐵道	岡山	鐵道	町
高尾登山鐵道	東京	鐵道	町				

事業者索引

事業者名	地方	目的	組織	事業者名	地方	目的	組織
筑後電氣	福岡	電力	村	東武鐵道	東京	鐵道	町
後名村	鹿兒島	電力	村	東京乘合自動車	東京	鐵道	町
(ツ)				(舊城東電氣鐵道)	東京	鐵道	町
鶴岡水力電氣	山形	電力	町	東京地下鐵道	東京	鐵道	町
筑波山鋼索鐵道	茨城	鐵道	町	東京西北電氣鐵道	東京	鐵道	町
鶴見臨港鐵道	神奈川	鐵道	町	東京高速鐵道	東京	鐵道	町
都留電燈	山梨	電力	町	東京灣電氣	神奈川	電力	町
鼓川水力電氣	山梨	電力	町	道志電力	山梨	電力	町
鶴來町	石川	電力	町	東海紙料	静岡	電力	町
妻木電氣	岐阜	電力	町	富山縣	富山	電力	町
角川電氣	岐阜	電力	町	上肥庄太郎	富山	電力	町
鶴岡村	岐阜	電力	町	富山電氣鐵道	富山	鐵道	町
〇築地電軌	愛知	電力	町	富山電氣鐵道	富山	鐵道	町
葛浮電氣	兵庫	電力	町	富山電氣鐵道	富山	鐵道	町
〇都万電氣	兵庫	電力	町	東信電氣	長野	電力	町
都万村	兵庫	電力	町	東濃電化	岐阜	電力	町
對馬電氣	長崎	電力	町	〇富野水力電氣	岐阜	電力	町
津江電燈	長崎	電力	町	遠山村	岐阜	電力	町
(テ)				外山村	岐阜	電力	町
帝國電力	北海道	電力	町	上岐部電氣事業組合	岐阜	電力	町
天鹽電燈	北海道	電力	町	東美鐵道	愛知	電力	町
電氣化學工業	新潟	電力	町	東邦電力	愛知	電力	町
帝都電氣	東京	電力	町	豐橋電氣	愛知	電力	町
出町電燈	東京	電力	町	豐川電氣	愛知	電力	町
手取川水力電氣	石川	電力	町	豐橋電氣鐵道	愛知	鐵道	町
(ト)				十社電氣	三重	電力	町
道南電氣	北海道	電力	町	梅尾水力電氣	京都	電力	町
苫前電氣	北海道	電力	町	東美電燈	兵庫	電力	町
苫小牧電氣	北海道	電力	町	土佐電氣	鳥取	電力	町
洞爺湖電氣鐵道	北海道	鐵道	町	鳥取前電氣	鳥取	電力	町
東北電燈	岩手	電力	町	額原電氣	鳥取	電力	町
東北送電	岩手	電力	町	東豐電氣	大分	電力	町
東北振興電力	岩手	電力	町	(ナ)			
東野電力	岩手	電力	町	南鹿井電氣	秋田	電力	町
豐田電氣	群馬	電力	町	南毛電燈	山形	電力	町
〇利根電氣	群馬	電力	町	南栗水電	群馬	電力	町
東京電氣	東京	電力	町	成田鐵道	千葉	鐵道	町
東京市	東京	電力	町	成田急行電鐵	千葉	鐵道	町

五十音別電氣

事業者名	地方	目的	組織	事業者名	地方	目的	組織
成水川水力電氣	東京	鐵		新島電燈	東京		村組合
南武鐵道	神奈川			西濱電燈	山梨		村組合
南越保村電氣	富山			日本電力	大阪		村組合
長野野電氣	長野	特兼		西ヶ峰水電氣	和歌山		
○長野野電氣	長野			日本窒素肥料	熊本		
南信電氣	岐阜		村	西彼電氣	長崎		
中津電氣	岐阜		村	日本水電	鹿兒島		
長良川電化	愛知	特		(又)			
名古屋鐵道	京都	兼鐵	市	布田富藏	北海道	特	個
名古屋電氣鐵道	大阪	兼鐵		布引電氣	長野		
南良急行自動車	奈良			沼島電氣	兵庫		
南和電氣鐵道	和歌山			(ホ)			
南海電力	和歌山	特		根室町	北海道		町村
中海電氣	島根		村	根野村	廣島		
中直瀬水力電氣	愛媛	兼鐵		(ノ)			
奈良尾電氣	長崎		村	登別温泉	北海道	兼	
長崎留島電氣	長崎	鐵		野積水力電氣	富山		
南名護電氣	大分			能美電氣鐵道	石川	鐵	
(二)				○野澤温泉水力電氣	長野	鐵	
仁賀保電氣組合	秋田		町村組合	濃飛電氣軌道	兵庫	鐵	
二本松電氣	福島	特		野上電氣鐵道	和歌山	鐵	
日本電氣工業	新潟			野津原電氣	大分		村組合
新湯川電氣	茨城	鐵		○野津原電氣	宮崎		
○新湯川電氣	茨城	鐵		(ハ)			
日光登山鐵道	栃木	特兼鐵		羽幌電氣	北海道		
日光自動車電	栃木			濱益電氣	岩手	鐵	
西畑水電	千葉			花巻温泉電氣鐵道	岩手	鐵	
				八田電燈	福島		個町
				原場町	福島		
				箱島水力電氣	福島	特	

事業者索引

事業者名	地方	目的	組織	事業者名	地方	目的	組織
八丈電氣	東京		町	肥前電氣	佐賀		
秦野電氣	神奈川		鐵	○平戸電燈	長崎		
箱根登山鐵道	静岡		兼鐵	平戸島電氣	大分		特
濱松電氣鐵道	石川		兼鐵	姫島電力	鹿兒島		
白神山急行電氣	大阪			(フ)			
阪堺電氣鐵道	兵庫		兼鐵	船川電氣	秋田		特
阪和電氣鐵道	兵庫		兼鐵	藤田電燈	福島		
羽東川電氣	徳島		特鐵	福島電氣鐵道	福島		鐵
撫摩電化工業	徳島		兼鐵	藤井川水力電氣	茨城		
善藏登山鐵道	徳島		兼鐵	袋田電燈	栃木		特
伯耆灣鐵道汽船	福岡			古河石炭鐵業	群馬		
(ヒ)				古河電氣工業	群馬		
日高電燈	北海道			深澤産業	群馬		村
廣尾電氣	山形			福岡	神奈川		特
○射折電氣	山形		町村組合	富士電力	山梨		鐵
東武郡總町村組合	山形		兼鐵	富士山麓電氣鐵道	静岡		
東田川電氣事業組合	福島			二岡電燈	静岡		鐵
檜枝岐水力電氣	茨城			富士身延鐵道	石川		
日立立電燈	茨城			二俣水力電氣	福井		
○水越電氣	東京		特	鳳至電氣	福井		鐵
飛越電燈	富山			福武電氣鐵道	岐阜		
飛越電氣	富山			船津町	岐阜		町村
東村電氣	富山			福地村	岐阜		
經川村	富山			福山電氣	廣島		特
東白川村	富山			福博電氣	大分		鐵
日吉村	富山			○福博電氣	大分		
比叡山延曆寺	滋賀		特鐵	富士緒電燈	大分		特
比叡山鐵道	滋賀			富士緒井路普通水利組合	大分		鐵
兵庫車電氣	兵庫			(ヘ)			
平谷電氣	兵庫			碧海電氣鐵道	愛知		鐵
西見上村	兵庫			別府大分電鐵	愛知		
廣瀬電氣	廣島			別府遊園鋼索鐵道	愛知		
○廣瀬電氣	廣島		鐵	(ホ)			
廣島電氣	廣島						
弘形電氣	愛媛						

五十音別電氣

事業者名	地方	目的	組織	事業者名	地方	目的	組織
北海道水力電氣	北海道			宮ノ下水力電氣	神奈川県		資
北海道合同電氣	北海道			宮川電燈	山梨県		
北海道洋電	北海道			都田水電	静岡県		鐵
北海道炭礦汽船	北海道			三國若原電	長野県		村
幌滿川水力電氣	北海道			三三濃電	岐阜県		村
北海道鐵道	北海道			美濃電	岐阜県		村
母畑水電	福島県			宮地村	山梨県		村
北越水力電氣	新潟県			三三河	静岡県		村組合
德坂電氣	山梨県			三三河鐵道	愛知県		鐵
北遠電氣	静岡県			三三河鐵道	三重県		鐵
細江村、小鷹利村組合	愛知県			三水間鐵道	大阪府		鐵
本郷電氣	愛知県			妙見鋼索鐵道	兵庫県		鐵
鳳來寺鐵道	愛知県			三木電氣鐵道	和歌山県		鐵
北但電氣	兵庫県			美馬電力電氣	徳島県		特
				三藩郡耕地整理組	長崎県		市
				南都對馬鐵道	宮崎県		市
				南那珂郡十六ヶ町村組合	宮崎県		市
				宮崎古電燈	沖繩県		鐵
(マ)							
眞狩電氣	北海道			室蘭電燈	北海道		鐵
馬淵川電氣	北海道			陸奥電力	山梨県		鐵
松島電車	宮城県			村上水電	新潟県		鐵
増田水力電氣	宮城県			武藏野鐵道	東京都		鐵
松代電氣	新潟県			武藏中央電氣鐵道	東京都		鐵
松之山水力電氣	新潟県			陸野	東京都		鐵
前佐渡水電	新潟県						
○丸山電氣	群馬県						
丸岡鐵道	群馬県						
松本電氣鐵道	長野県						
丸子鐵道	長野県						
松諏鐵道	長野県						
牧田村	岐阜県						
馬野川水電	三重県						
松阪電氣鐵道	三重県						
摩耶鋼索鐵道	兵庫県						
馬見原水力電氣	兵庫県						
(ミ)							
三菱鐵業	北海道			目黒田電氣	東京都		鐵
宮城電氣鐵道	宮城県			明治水力電氣	東京都		鐵
御蔵入電氣鐵道	福島県						
三原田電氣鐵道	群馬県			盛岡電燈	岩手県		鐵
三宅島電氣鐵道	東京都			茂住電燈	岩手県		鐵
三御嶽登山鐵道	東京都			森水電氣	岩手県		鐵

事業者索引

事業者名	地方	目的	組織	事業者名	地方	目的	組織
山形電氣	山形県			養老電氣	岐阜県		鐵
八溝水力電氣	茨城県			吉野水電	奈良県		鐵
八崎電氣	群馬県			米子電車軌道	鳥取県		鐵
柳瀬商工	埼玉県			吉田村	鹿児島県		村
山中電燈	山梨県						
山梨電氣鐵道	山梨県			(ラ)			
山崎水電	富山県			深白水力電氣	北海道		
矢作水電	富山県						
八百津町	東京都			(リ)			
夜久野水電組合	東京都			利尻水力電氣	北海道		
山口電燈	兵庫県			雨毛電氣	山形県		
山口縣	香川県			雨毛電氣	千葉県		
屋島登山鐵道	徳島県			雨内電燈	静岡県		
八栗登山鐵道	徳島県			利賀電氣	富山県		鐵
山鹿水力電氣	鹿児島県			雨備鐵道	富山県		鐵
屋久島水力電氣	鹿児島県						
八重山電氣	鹿児島県			(ル)			
				留壽都電氣	北海道		
(ニ)							
勇拂電燈	北海道						
湯澤村	新潟県						
湯原水電	新潟県			(ロ)			
湯原水力電氣	新潟県			六甲越有馬鐵道	兵庫県		鐵
湯島電氣	新潟県						
				(ワ)			
(ヨ)				渡良瀬水電	群馬県		特
米山水電	新潟県			渡川水力電氣	長野県		鐵
吉井村	新潟県			和田水力電氣	長野県		鐵
横濱市	神奈川県			和良水力電氣	福岡県		鐵
吉田水力電氣	神奈川県			若松市	福岡県		市

難讀事業者名拔萃

事業者名	讀	方	事業者名	讀	方
且開水	ア	サ	周知電燈	ス	チ
諫早電氣	イ	ナ	標津電燈	シ	ベ
家島電氣	エ	ジ	鳳至電氣	フ	ゲ
讀妹村	エ	イ	樹原水力電氣	ユ	ス

會社合併及事業讓渡一覽

(自昭和十二年一月至昭和十二年十二月)

被合併又ハ讓渡事業者		合併 讓渡 ノ 別	合併又ハ讓受事業者		終了月	備 考	
地 方	事 業 者		地 方	事 業 者			
青森	大湊水電株式會社	讓渡	青森	青森縣	1月		
福島	久慈川水力電氣株式會社	〃	福島	高野電燈株式會社	〃	讓受設立	
青森	西海電氣株式會社	〃	青森	青森縣	2月		
長野	長野電燈株式會社	合併	長野	長野電氣株式會社	3月	合併設立	
〃	信濃電氣株式會社						
愛知	新三河鐵道株式會社	讓渡	愛知	名古屋市	〃		
〃	下ノ一色電車軌道株式會社						
三重	築地電軌株式會社	合併	愛知	東邦電力株式會社	〃		
〃	合同電氣株式會社						
大分	野津市村外六ヶ村電燈電力供給組合	讓渡	大分	南豐電氣株式會社	〃	讓受設立	
福井	河野水電株式會社	合併	福井	越前電氣株式會社	4月		
廣島	瀬戸内海横斷電力株式會社	〃	廣島	廣島電氣株式會社	〃		
長崎	諫早電燈株式會社	讓渡	愛知	東邦電力株式會社	〃		
〃	平戸電燈製水株式會社						
北海道	斜里電氣株式會社	合併	北海道	瀧ノ上水力電氣株式會社	5月	合併後北見水電株式會社ト改稱	
静岡	大井川開發株式會社	合併	静岡	大井川電力株式會社	〃	被合併會社ハ執レモ非電氣事業者	
〃	大井川興業株式會社						
愛知	名古屋鐵道株式會社	讓渡	愛知	東邦電力株式會社	〃	電氣供給事業ノ讓渡	
島根	都万電氣株式會社	〃	島根	都万村	〃		
宮崎	球磨川電氣株式會社	〃	宮崎	都城市	〃		
東京	城東電氣軌道株式會社	合併	東京	東京乗合自動車株式會社	6月	一部讓渡	
岐阜	上賣電氣株式會社	〃	岐阜	上賣村	〃		
〃	藏柱電燈株式會社						
青森	上磯電氣株式會社	讓渡	青森	青森縣	8月		
山形	肘折電氣株式會社	〃	東京	大日本電力株式會社	〃		
新潟	魚沼水力電氣株式會社	〃	〃	東京電燈株式會社	〃	一部讓渡	
大阪	葛城水力電氣株式會社	〃	大阪	宇治川電氣株式會社	〃		
高知	神ノ島村	〃	高知	高知縣	9月		
愛知	中部電力株式會社	合併	愛知	東邦電力株式會社	〃		
徳島	海部水力電氣株式會社	讓渡	〃	〃	10月		
和歌山	周參見水力電氣株式會社						
新潟	西三川電氣株式會社	〃	新潟	佐渡電燈株式會社	12月		
群馬	草津電氣鐵道株式會社	〃	長野	東信電氣株式會社	〃	供給事業ノ讓渡	
〃	利根電氣株式會社	〃	東京	東京電燈株式會社	〃		
〃	丸山電氣合資會社						
〃	伊參水力電氣株式會社						
〃	四萬電力株式會社						
東京	水川電氣株式會社	〃	〃	多摩川水力電氣株式會社	〃		
〃	目黒自動車運輸株式會社	合併	〃	目黒蒲田電鐵株式會社	〃	被合併會社ハ執レモ非電氣事業者	
〃	芝浦乗合自動車株式會社						

會 社 合 併 及 事 業 讓 渡 一 覽 (續)

(自昭和十二年一月至昭和十二年十二月)

被合併又ハ讓渡事業者		合 併 讓 渡 ノ 別	合併又ハ讓受事業者		終了月	備 考
地 方	事 業 者		地 方	事 業 者		
靜 岡	朝比奈水力電氣株式會社	} 讓 渡	東 京	東京電燈株式會社	12 月	合併後信州電氣株式會社ト改稱
	遠州電氣株式會社			諏訪電氣株式會社		
長 野	安曇電氣株式會社	} 合 併	長 野	諏訪電氣株式會社	〃	
	大日向電燈株式會社			長野電氣株式會社		
〃	中外電力株式會社	} 讓 渡	〃	長野電氣株式會社	〃	
〃	鹿曲川水力電氣株式會社			伊那電氣鐵道株式會社		
〃	野澤溫泉水力電氣株式會社	} 合 併	〃	伊那電氣鐵道株式會社	〃	
〃	高遠電燈株式會社			東邦電力株式會社		
岐 阜	富野水力電氣株式會社	} 讓 渡	愛 知	東邦電力株式會社	〃	
	小駄良川水力電氣合資會社			吉田川水力電氣株式會社		

0 1 2 3 4 5 6 7 8 9 10 1 2 3 4 5 6 7 8 9 10

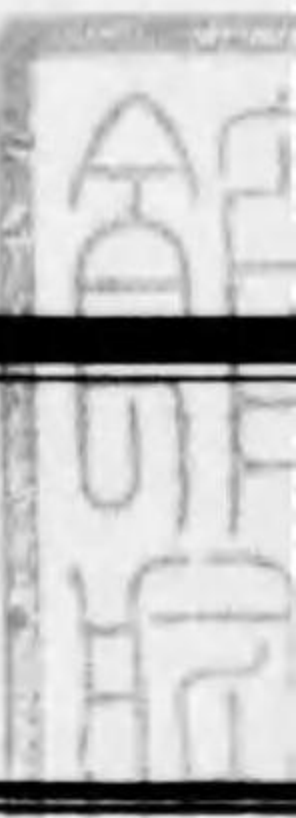

昭和 発電所 近

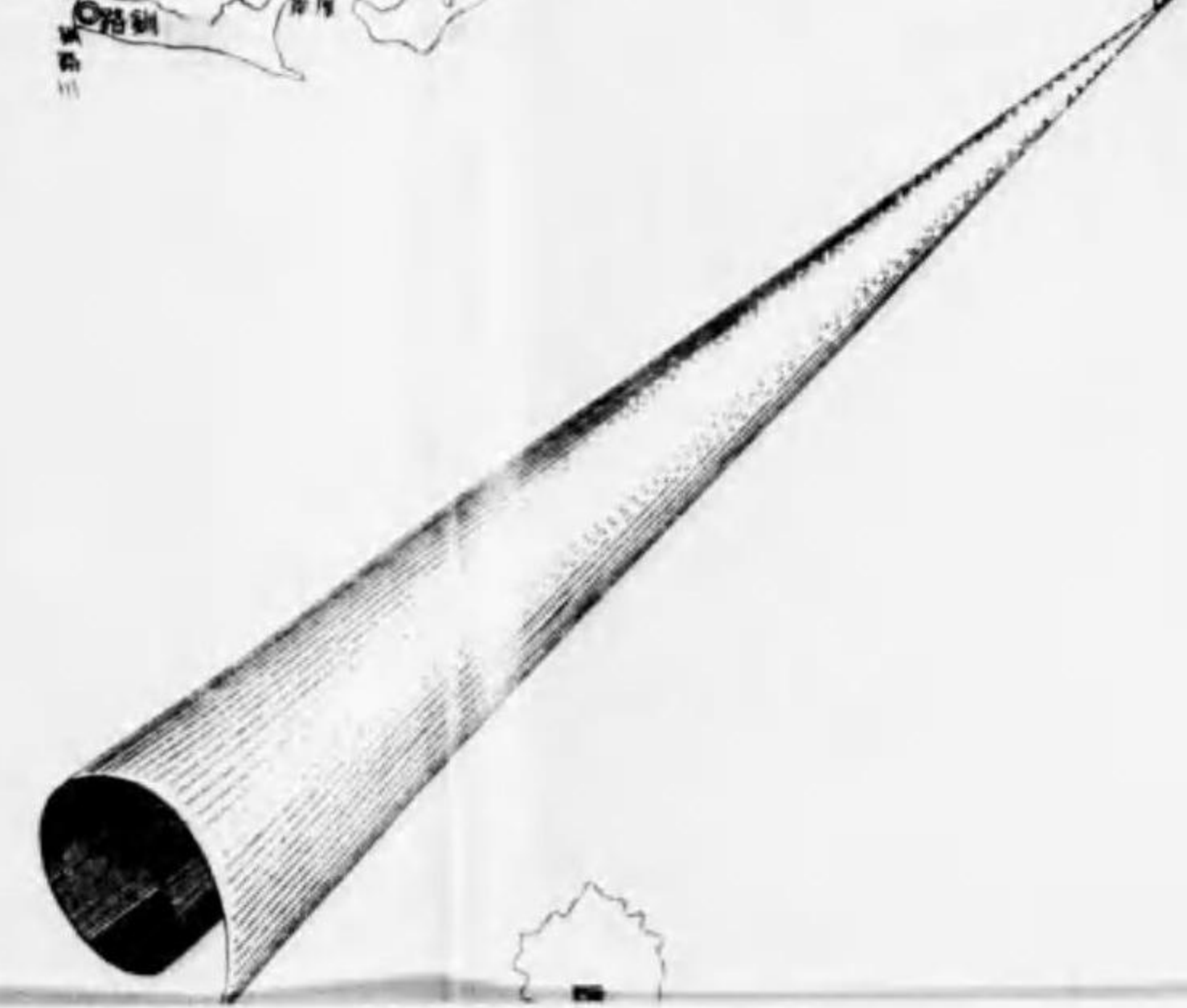
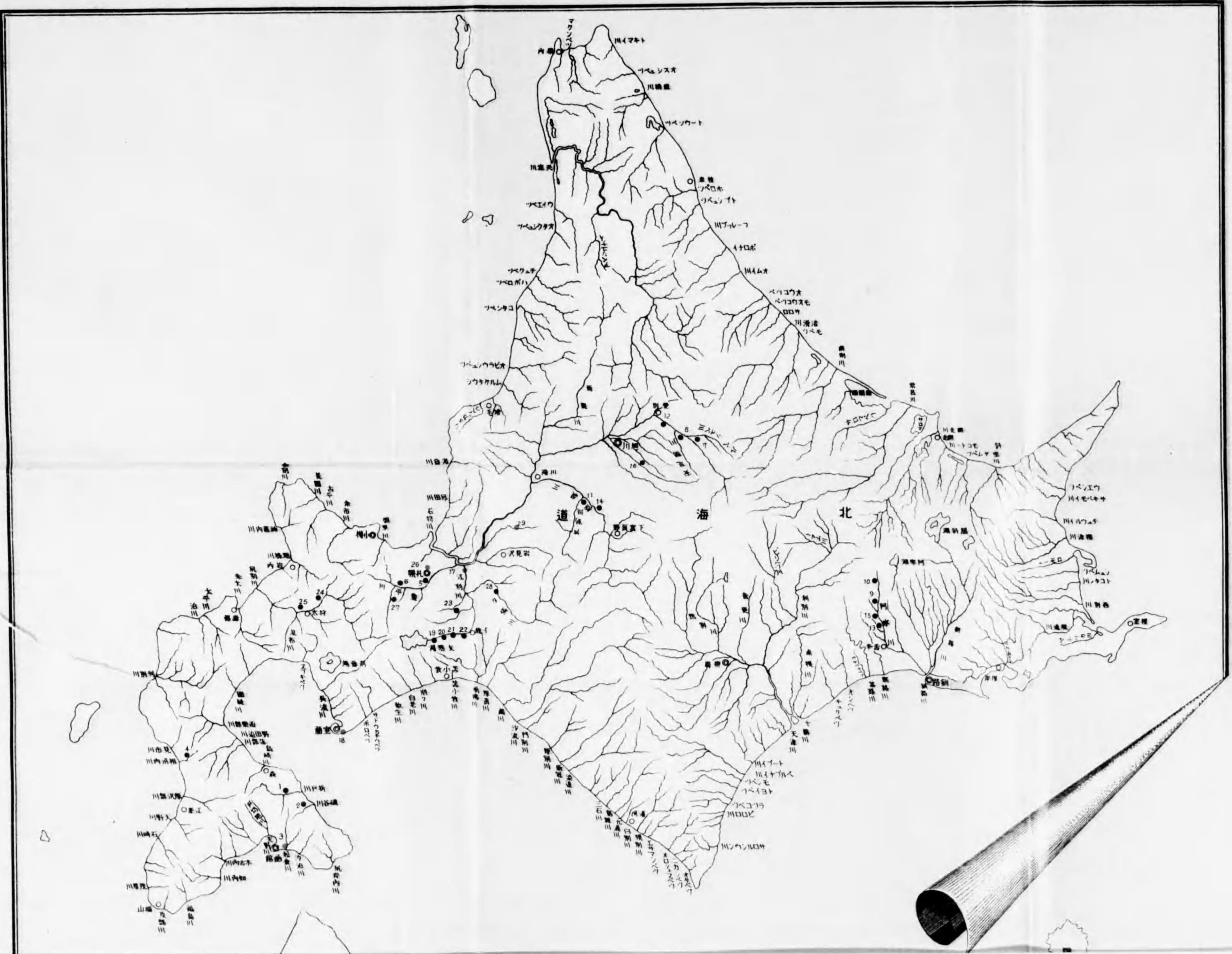



昭和十二年十二月末現在
發電所及送電線路地圖
遞信省電氣局



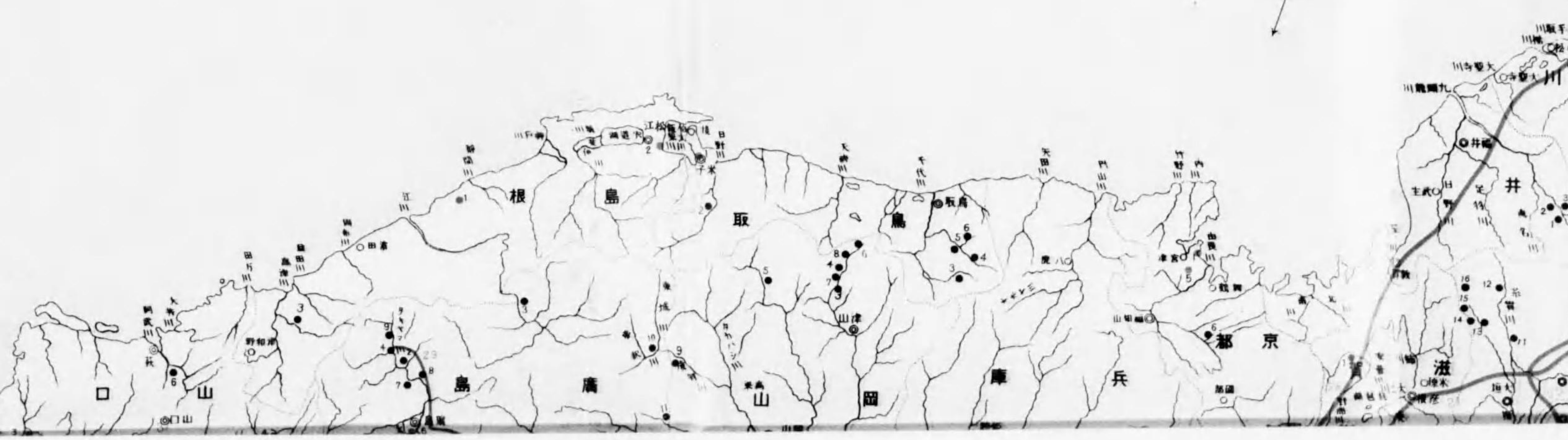
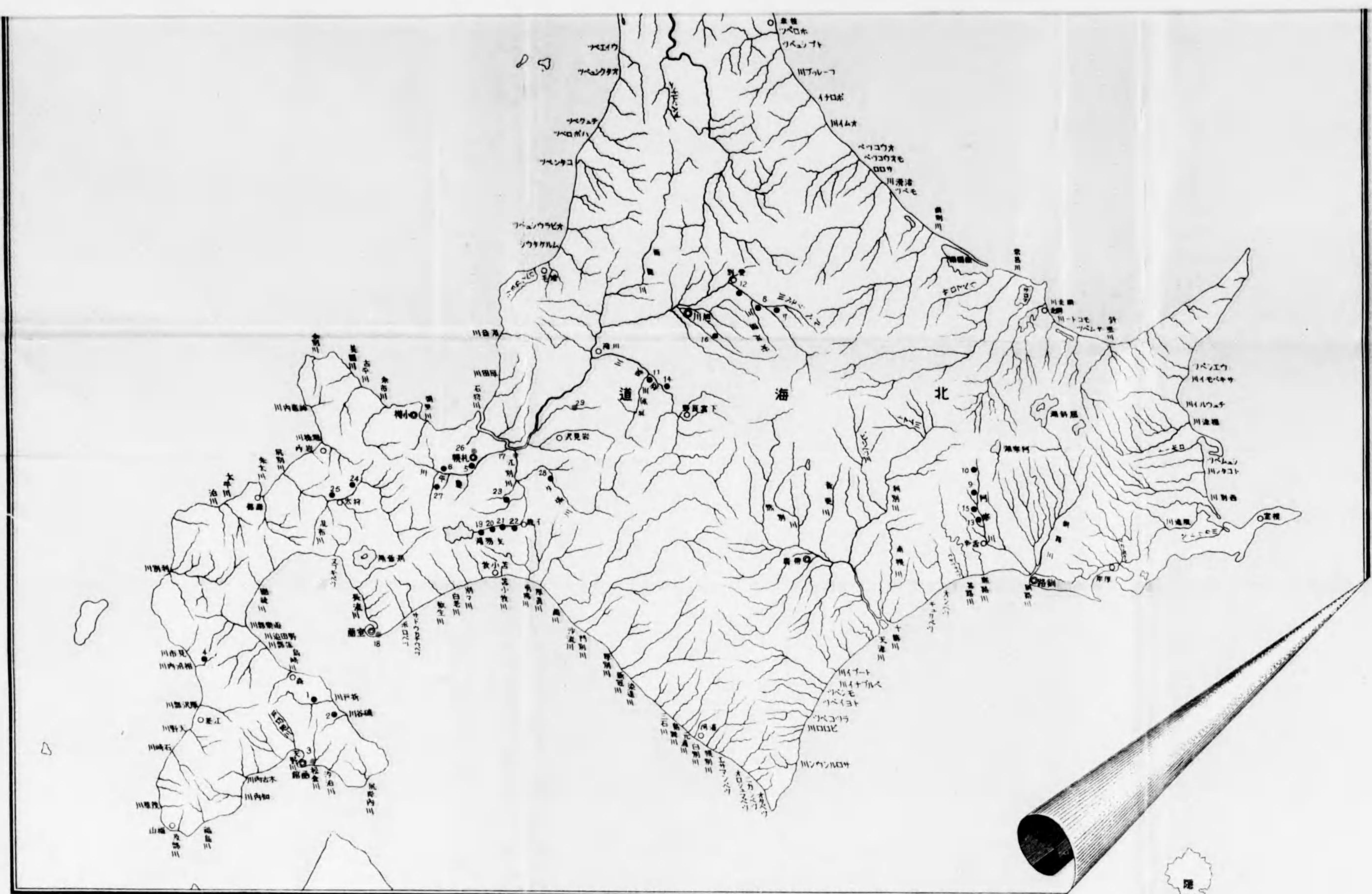

ト改稱

日本電氣省電線地圖

遞信省電氣局



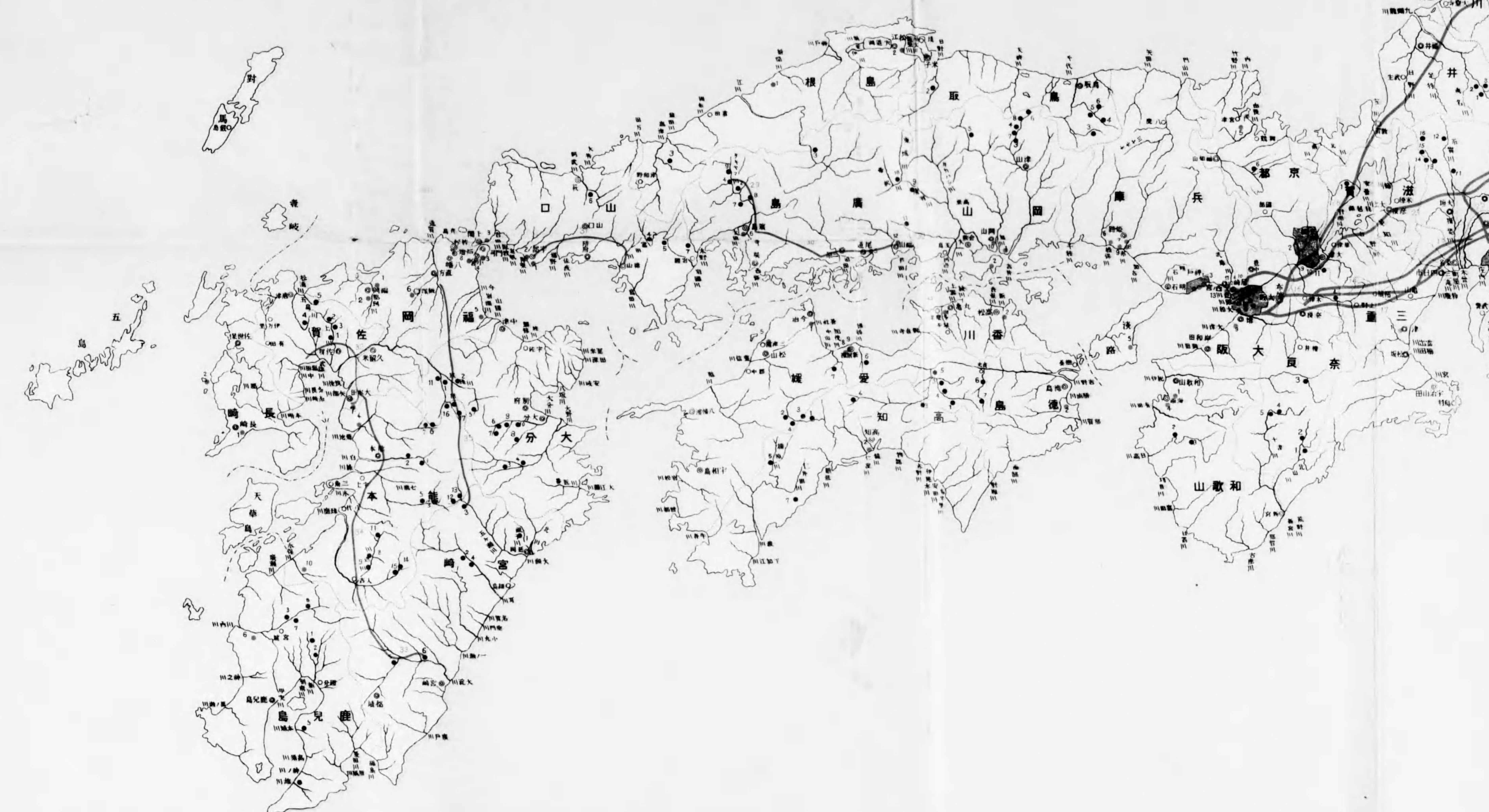

對馬島

五島

京都 大阪 兵庫 奈良 和歌山 德島 高知 愛媛 香川 岡山 廣島 山口 島根 福山 大分 熊本 鹿兒島 宮崎 長門 天草 島根 廣島 山口 島根 福山 大分 熊本 鹿兒島 宮崎 長門 天草

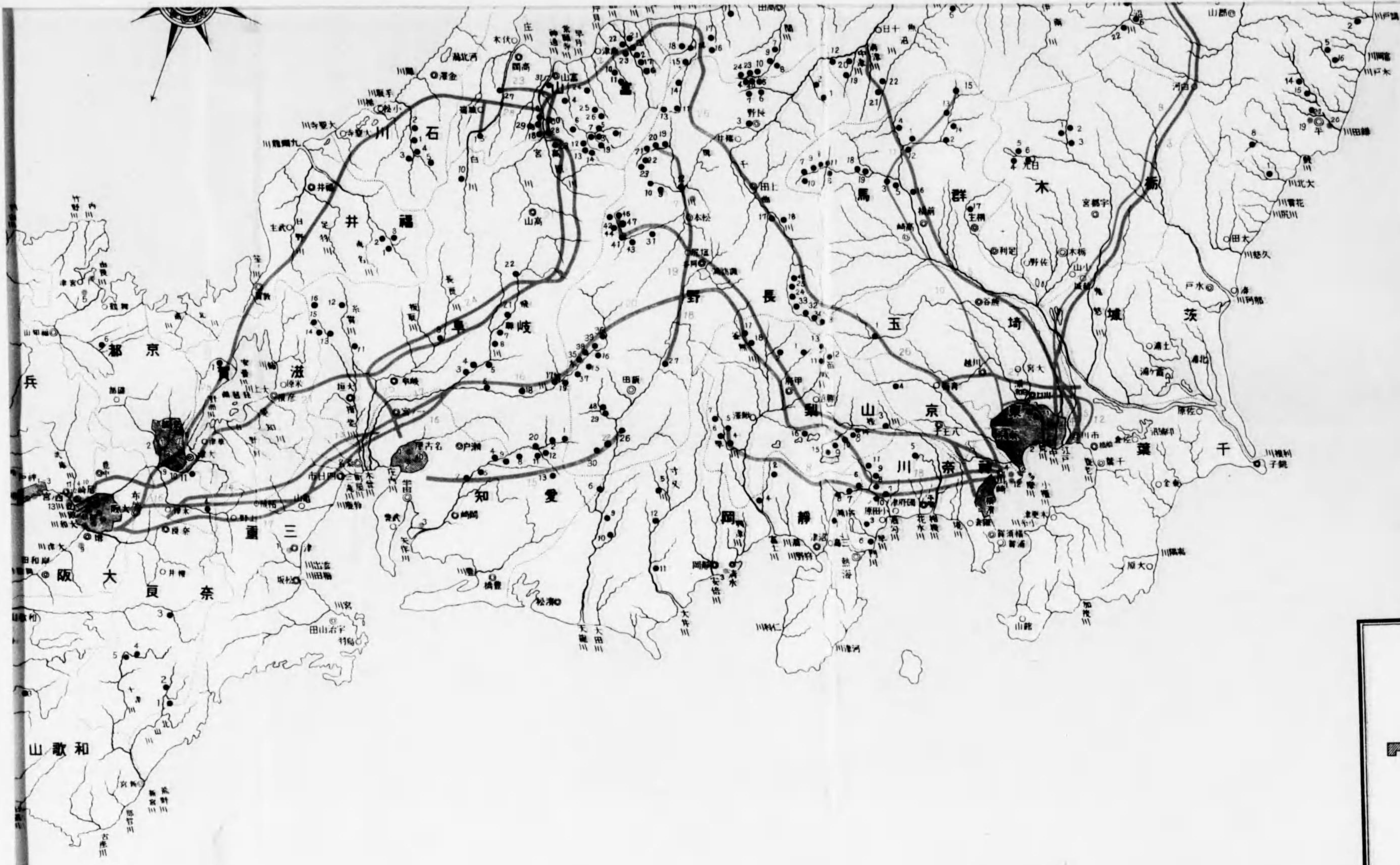

凡 例

六大都市
 其ノ他ノ都市
 著名ナル町
 府縣界

水力發電所
 火力發電所

110 kV 送電線路
 154 kV 送電線路

1. 發電所ハ電氣事業用出力 2,000 kW 以上ノモノトス
2. 送電線路ハ電氣事業用使用電壓 100,000 V 以上ノモノトス
3. 設備番號ハ別表「發電所及送電線路表」ニ依ル

比例尺 百五十萬分ノ一



發電所及送電線路表

(昭和十二年十二月末現在)

發電所				送電線路			
地方	番號	事業者名	出力 (KW)	地方	番號	事業者名	出力 (KW)
北海道	1	帝國電力	3,000	東京	4	多摩川水力電氣	6,240
	2	同	2,400		5	鐵道省	12,500
	3	同	2,000		1	東京電燈	178,500
	4	同	2,000		2	同	8,000
	5	北海電力電氣	11,200		3	同	3,300
	6	同	4,030		4	同	64,000
	7	同	9,400		5	同	3,580
	8	同	6,600		6	同	2,100
	9	同	6,000		7	同	5,000
	10	同	4,150		8	同	5,000
	11	同	4,500		9	同	4,300
	12	同	5,100		10	同	3,350
	13	同	5,100		11	同	7,900
	14	同	2,200		12	同	55,300
青森	1	帝國電力	3,000	山梨	1	甲府電力	3,900
	2	同	2,400		2	甲州電力	2,358
	3	同	2,000		3	東京電燈	35,000
	4	同	2,000		4	同	25,100
	5	北海電力電氣	11,200		5	同	6,600
	6	同	4,030		6	同	16,723
	7	同	9,400		7	同	20,862
	8	同	6,600		8	同	8,000
	9	同	6,000		9	同	16,800
	10	同	4,150		10	同	13,500
	11	同	4,500		11	同	2,900
	12	同	5,100		12	同	2,900
	13	同	2,200		13	同	3,000
	14	同	2,200		14	同	2,400
岩手	1	帝國電力	3,000	長野	1	東京電燈	2,850
	2	同	2,400		2	同	2,800
	3	同	2,000		3	同	2,000
	4	同	2,000		4	同	3,080
	5	北海電力電氣	11,200		5	同	24,000
	6	同	4,030		6	同	6,000
	7	同	9,400		7	同	6,000
	8	同	6,600		8	同	5,250
	9	同	6,000		9	同	2,400
	10	同	4,150		10	同	2,440
	11	同	4,500		11	同	4,030
	12	同	5,100		12	同	62,200
	13	同	2,200		13	同	30,000
	14	同	2,200		14	同	29,700
宮城	1	帝國電力	3,000	静岡	1	東京電燈	2,850
	2	同	2,400		2	同	2,800
	3	同	2,000		3	同	2,000
	4	同	2,000		4	同	3,080
	5	北海電力電氣	11,200		5	同	24,000
	6	同	4,030		6	同	6,000
	7	同	9,400		7	同	6,000
	8	同	6,600		8	同	5,250
	9	同	6,000		9	同	2,400
	10	同	4,150		10	同	2,440
	11	同	4,500		11	同	4,030
	12	同	5,100		12	同	62,200
	13	同	2,200		13	同	30,000
	14	同	2,200		14	同	29,700
秋田	1	帝國電力	3,000	新潟	1	東京電燈	2,850
	2	同	2,400		2	同	2,800
	3	同	2,000		3	同	2,000
	4	同	2,000		4	同	3,080
	5	北海電力電氣	11,200		5	同	24,000
	6	同	4,030		6	同	6,000
	7	同	9,400		7	同	6,000
	8	同	6,600		8	同	5,250
	9	同	6,000		9	同	2,400
	10	同	4,150		10	同	2,440
	11	同	4,500		11	同	4,030
	12	同	5,100		12	同	62,200
	13	同	2,200		13	同	30,000
	14	同	2,200		14	同	29,700
山形	1	帝國電力	3,000	富山	1	東京電燈	2,850
	2	同	2,400		2	同	2,800
	3	同	2,000		3	同	2,000
	4	同	2,000		4	同	3,080
	5	北海電力電氣	11,200		5	同	24,000
	6	同	4,030		6	同	6,000
	7	同	9,400		7	同	6,000
	8	同	6,600		8	同	5,250
	9	同	6,000		9	同	2,400
	10	同	4,150		10	同	2,440
	11	同	4,500		11	同	4,030
	12	同	5,100		12	同	62,200
	13	同	2,200		13	同	30,000
	14	同	2,200		14	同	29,700
福島	1	帝國電力	3,000	山梨	1	東京電燈	2,850
	2	同	2,400		2	同	2,800
	3	同	2,000		3	同	2,000
	4	同	2,000		4	同	3,080
	5	北海電力電氣	11,200		5	同	24,000
	6	同	4,030		6	同	6,000
	7	同	9,400		7	同	6,000
	8	同	6,600		8	同	5,250
	9	同	6,000		9	同	2,400
	10	同	4,150		10	同	2,440
	11	同	4,500		11	同	4,030
	12	同	5,100		12	同	62,200
	13	同	2,200		13	同	30,000
	14	同	2,200		14	同	29,700



發電所及送電線路表

(昭和十二年十二月末現在)

Main table listing power plants and transmission lines. Columns include: 出力 (KW), 地方 (Location), 番號 (No.), 事業者名 (Operator Name), 發電所名 (Power Plant Name), 出力 (KW), 地方 (Location), 番號 (No.), 事業者名 (Operator Name), 發電所名 (Power Plant Name), 出力 (KW), 地方 (Location), 番號 (No.), 事業者名 (Operator Name), 發電所名 (Power Plant Name), 出力 (KW), 地方 (Location), 番號 (No.), 事業者名 (Operator Name), 發電所名 (Power Plant Name), 出力 (KW), 地方 (Location), 番號 (No.), 事業者名 (Operator Name), 送電線路 (Transmission Line), 番號 (No.), 事業者名 (Operator Name), 送電線路 (Transmission Line), 番號 (No.), 事業者名 (Operator Name), 送電線路 (Transmission Line), 番號 (No.), 事業者名 (Operator Name).

發
電
所
々
在
地
圖

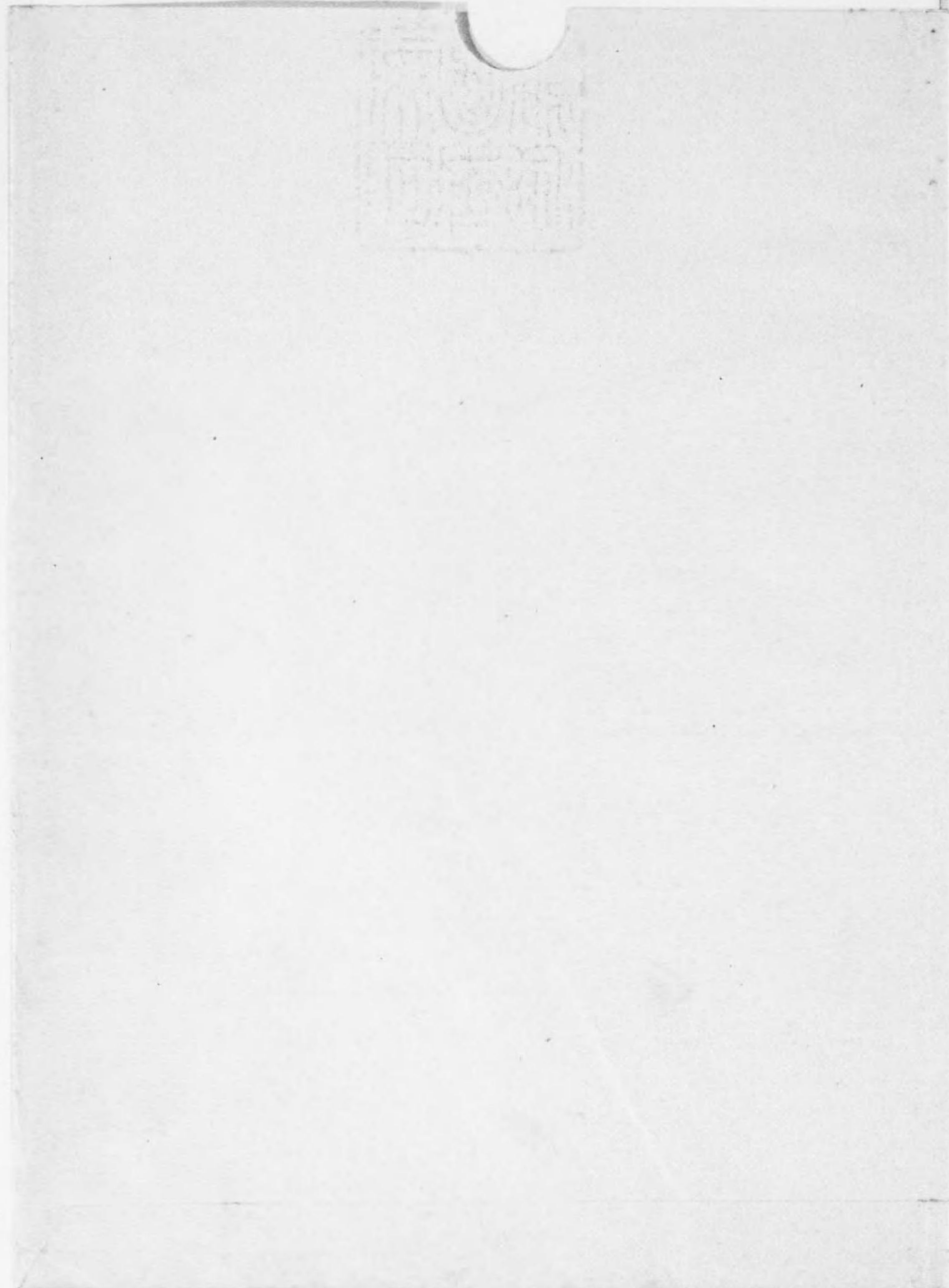

中華民國十一年一月一日
商務印書館
總發行所
上海

總說

年	月	日	時	分	秒	總	說
1	1	1	1	1	1	1	1
2	2	2	2	2	2	2	2
3	3	3	3	3	3	3	3
4	4	4	4	4	4	4	4
5	5	5	5	5	5	5	5
6	6	6	6	6	6	6	6
7	7	7	7	7	7	7	7
8	8	8	8	8	8	8	8
9	9	9	9	9	9	9	9
10	10	10	10	10	10	10	10
11	11	11	11	11	11	11	11
12	12	12	12	12	12	12	12

中華民國十一年一月一日
商務印書館
總發行所
上海

說

年	月	日	時	分	秒	說
1	1	1	1	1	1	1
2	2	2	2	2	2	2
3	3	3	3	3	3	3
4	4	4	4	4	4	4
5	5	5	5	5	5	5
6	6	6	6	6	6	6
7	7	7	7	7	7	7
8	8	8	8	8	8	8
9	9	9	9	9	9	9
10	10	10	10	10	10	10
11	11	11	11	11	11	11
12	12	12	12	12	12	12

說

年	月	日	時	分	秒	說
1	1	1	1	1	1	1
2	2	2	2	2	2	2
3	3	3	3	3	3	3
4	4	4	4	4	4	4
5	5	5	5	5	5	5
6	6	6	6	6	6	6
7	7	7	7	7	7	7
8	8	8	8	8	8	8
9	9	9	9	9	9	9
10	10	10	10	10	10	10
11	11	11	11	11	11	11
12	12	12	12	12	12	12

總 說

事業數 昭和十一年末現在ニ於ケル電氣事業者及自家用電氣工作物施設者ヲ合セタル事業ノ總數ハ 10,206 ニシテ前年末ニ比シ 990 ヲ増加セリ其ノ増加率ハ10.7%トス

而シテ昭和十一年中ニ於ケル種類別ニ依ル電氣事業者ノミノ異動ヲ示セバ次表ノ如シ(△減少)

種 別	電 氣 事 業						開 業
	新 設	譲受創設	廢止又ハ失効	合併譲渡ニ依ル消滅	一部譲渡ニ依ル轉換	差引増減	
供 給	2	4	—	△ 20	—	△ 14	2
鐵 道	2	1	△ 4	△ 2	—	△ 3	1
特 供	6	—	△ 3	△ 3	—	—	3
供給鐵道兼營	—	—	—	—	—	—	—
特供鐵道兼營	—	—	—	—	—	—	—
合 計	10	5	△ 7	△ 25	—	△ 17	6

次ニ自家用電氣工作物施設者ニ就テ見ルニ其ノ總數ハ 9,405 ニシテ前年末ニ比シ 1,007 ヲ増加セリ

今年年末ニ於ケル事業數ヲ事業ノ種類及原動力ニ依リ類別スレバ下表ノ如シ

1 事 業 別

種 別	開 業	未 開 業	計	前年ニ比ス増減(△)	
				開 業	未 開 業
電氣事業合計	768	33	801	△	17
供 給	501	7	508	△	14
鐵 道	157	13	170	△	3
特 供	71	13	84	—	—
供給鐵道兼營	38	—	38	—	—
特供鐵道兼營	1	—	1	—	—
自家用合計	9,099	306	9,405	—	1,007
總 計	9,867	339	10,206	—	990

2. 原 動 力 別

種 別	水 力		火 力		受 電		合 計	内 課	
	總 數	内開始	總 數	内開始	總 數	内開始		開 始	未開始
電氣事業合計	320	307	71	64	410	396	801	768	33
供 給	240	237	56	53	212	211	508	501	7
鐵 道	4	4	3	2	163	151	170	157	13
特 供	68	58	10	7	6	6	84	71	13
供給鐵道兼營	7	7	2	2	29	29	38	38	—
特供鐵道兼營	1	1	—	—	—	—	1	1	—
自家用合計	1,243	1,171	1,154	1,096	7,008	6,832	9,405	9,099	306
總 計	1,563	1,478	1,225	1,160	7,418	7,229	10,206	9,867	339
前年ニ比シ増減(△)	23	40	64	69	903	914	990	1,023	△ 33

發電力 昭和十一年末ニ於ケル總發電力ハ 8,845,282KW ニシテ内落成發電力 6,777,422KW、未落成發電力 2,067,860KW ナリ。之ヲ前年末ニ比スレバ總發電力ニ於テ 668,214KW、落成發電力ニ於テ 730,853KW ヲ増加シ、未落成發電力ニ於テ 62,639KW ヲ減少セリ。今之ヲ原動力ニ依リ類別スレバ下表ノ如シ

種 別	電 氣 事 業				自家用	合 計
	供 給	鐵 道	供鐵兼營	計		
水 力 合 計	4,878,100	51,840	316,966	5,246,906	189,042	5,436,908
落 成	3,418,522	1,840	231,185	3,651,547	107,787	3,759,334
未 落 成	1,459,638	50,000	85,781	1,595,419	81,855	1,677,274
汽 力 合 計	2,019,636	77,200	344,475	2,441,211	865,742	3,306,953
落 成	1,731,636	69,200	324,300	2,125,036	799,742	2,924,778
未 落 成	288,000	8,000	20,175	316,175	66,000	382,175
内 燃 力 合 計	16,548	100	828	17,476	84,245	101,721
落 成	16,461	100	828	17,389	75,921	93,310
未 落 成	87	—	—	87	8,324	8,411
總 計	6,914,244	129,140	662,269	7,705,653	1,139,629	8,845,282
落 成	5,106,519	71,140	556,313	5,733,972	983,450	6,777,422
未 落 成	1,747,725	58,000	105,956	1,911,681	156,179	2,067,860

尙昭和十二年末ニ於ケル電氣事業用落成發電力ノ概數ヲ示スニ下表ノ如シ

種 別	供鐵兼營	供 給	特定供給	鐵 道	合 計
水 力	211,800	2,819,100	677,100	700	3,698,700
汽 力	303,300	1,405,300	535,500	69,200	2,313,300
内 燃 力	900	14,500	3,000	—	18,400
合 計	516,000	4,238,900	1,205,600	69,900	6,030,400

發電所數 昭和十一年末ニ於ケル電氣事業用發電所數 1,764 ニシテ前年末ニ比シ 8 ヲ増加セリ

今之ヲ出力及原動力ニ依リ分類スレバ下表ノ如シ

種 別	500KW 未満		500KW 以上		5,000KW 以上		合 計			前年ニ比シ増減(△)
	總 數	内落成	總 數	内落成	總 數	内落成	總 數	落 成	未落成	
水 力	629	595	676	567	232	177	1,537	1,339	198	13
汽 力	7	6	51	47	73	64	131	117	14	△ 3
内燃力	87	84	9	9	—	—	96	93	3	△ 2
合 計	723	685	736	623	305	241	1,764	1,549	215	8

発電量 昭和十一年中電氣事業ニ屬スル発電所ニ於テ発電シタル總量ハ 22,957,201,571 KWH ニシテ前年ニ比シ 1,408,501,398 KWH ヲ増加セリ。其ノ増加率 14.7%トス今之ヲ原動力ニ依リ分類スレバ下表ノ如クニシテ、水力 808,612,261 KWH、汽力 588,469,147 KWH、内燃力 11,419,990 KWH ヲ夫々増加セリ

種 別	發 電 量 (KWH)	合 計 = 對 スル 割 合 (%)	前 年 末 ノ 割 合 (%)
水 力	19,024,389,283	82.9	84.5
汽 力	3,904,281,980	17.0	15.4
内 燃 力	28,530,308	0.1	0.1
合 計	22,957,201,571	100.0	100.0

電線路 昭和十一年末ニ於ケル電氣事業用電線路ハ亘長 291,709.3 軒ニシテ前年末ニ比シ 6,203.6 軒ヲ増加セリ。其ノ増加率ハ 2%ナリ又其ノ支持物及柱上變壓器數ハ 5,828,340 本、699,918 箇ニシテ前年末ニ比シ支持物 111,026 本ヲ、又柱上變壓器 1,454 箇ヲ夫々増加セリ

軌道及車輛 昭和十一年末ニ於ケル電氣鐵道(國有ヲ含マズ)ノ亘長ハ 5,976.6 軒、延長 9,776.8 軒ニシテ前年末ニ比シ亘長 64.8 軒、延長 507.5 軒ヲ夫々増加セリ。車輛總數ハ 13,845 臺、其ノ内譯電氣機關車 186 臺、電動車 8,468 臺、附隨車 5,191 臺ニシテ、之ヲ前年末ニ比スレバ總數ニ於テ 132 臺ヲ増加セリ。車輛取附電動機ノ總 KW 數ハ 1,113,070.5 KW ニシテ前年末ニ比シ 68,991.5 KW ヲ増加セリ

電燈需用狀況 昭和十一年末ニ於ケル定時燈需用家ノ總數ハ 12,176,098 戸、其ノ總取附電燈箇數 44,405,699 箇ニシテ之ヲ前年末ニ比スレバ需用家數 227,145 戸ヲ、又燈數 1,927,871 箇ヲ夫々増加セリ。即チ需用家數ニ於テ 1.9%ノ、燈數ニ於テ 4.5%ノ増加ヲ示セリ。又一需用家當リ平均ノ取附電燈數ヲ見ルニ 3.6 燈ニシテ前年末ト同數ナリ。今之ガ内譯ヲ示スニ下表ノ如シ

種 別	需用家數	取附電燈箇數	一需用家總燈數ニ平均取附對スル燈數割合(%)	前年末ノ割合(%)
總 數	12,176,098	44,405,699	3.6	100
定 額	10,212,018	20,239,807	2.0	46
從 量	2,522,960	24,165,892	9.6	54

尙休止中ノ需用家數ハ 2,358,896 戸、燈數 6,148,408 箇ニシテ之ガ點燈中ノモノニ對スル割合ハ需用家數 19.4%、燈數 13.8%ニ相當ス。次ニ電燈普及ノ狀況ヲ見ルニ現住人口百人ニ對シ 63.2 燈ニシテ之ヲ前年末ニ比スレバ 1.9 燈ヲ増加セリ

電力需用狀況 昭和十一年末ニ於ケル總電力需用ハ 4,899,377 KW ニシテ内電氣供給事業者ノ供給ニ係ルモノハ需用家數 1,605,553 戸、其ノ契約 KW 數 3,950,180 KW ニシテ一需用家當リ平均契約 KW 數 2.5 KW ニ相當ス。又自家用電氣工作物施設ニ係ルモノハ 949,197 KW ニシテ總電力需用ノ 19.4%ニ當レリ。今用途ノ種別ニ依リ其ノ需用電力ヲ示スニ下表ノ如シ

種 別	キ ロ ワ ッ ト 數	合 計 = 對 スル 割 合 (%)
紡 織 工 業	647,477	13
金 屬 工 業	876,989	17
機 械 器 具 工 業	286,923	6
窯 業	335,292	7
化 學 工 業	1,033,190	22
製 材 及 木 製 品 工 業	170,825	3
印 刷 及 製 本 業	26,023	1
食 料 品 工 業	337,984	6
雜 工 業	78,473	2
鑛 業	380,165	8
農 業 及 水 産 業	88,699	2
其 ノ 他	637,337	13
合 計	4,899,377	100

電氣鐵道運轉狀況 昭和十一年中ニ於ケル電氣鐵道(國有鐵道ヲ含マズ)ノ客車走行軒數ハ 609,015,334 軒、乗客數 2,095,804,850 人ニシテ之ヲ前年ニ比スレバ走行軒數ニ於テ 16,579,078 軒ノ、乗客數ニ於テ 59,023,158 人ノ夫々増加ヲ示セリ。而シテ軌道延長一軒一日ノ乗客數ハ 587 人、一車一軒ノ乗客數 15 人ニ相當ス

資本 昭和十一年度ニ於ケル電氣事業ノ總資本金ハ 4,964,131,147 圓、内未開業事業ノ資本金ハ 108,221,000 圓ニシテ總資本金ノ 2.2%ニ當ル。今開業事業ノ資本金共ノ他ヲ舉グレバ下表ノ如ク、拂込資本金ノ總資本金ニ對スル割合ハ 75.4%ニ當レリ

種 別	總 資 本 金	拂 込 資 本 金	固 定 資 産	公 社 債 及 借 入 金	積 立 金
電氣事業合計	4,855,910	3,660,013	5,985,299	2,917,644	206,539
供 給	2,678,312	2,099,516	3,067,428	1,399,155	163,635
鐵 道	578,500	411,610	792,541	379,320	18,156
特 供	539,072	354,856	407,608	126,750	34,537
供給鐵道兼管	1,054,026	788,631	1,709,946	1,011,169	78,968
特供鐵道兼管	6,000	5,400	7,776	1,250	1,240

備考 拂込資本金中ニハ株式会社以外ノ資本金 224,587 千圓ヲ含ム

又公社債及借入金ノ拂込資本金ニ對スル割合ハ79.7%ヲ示シ、更ニ積立金ノ拂込資本金ニ對スル割合ヲ見ルニ8.1%ニ當レリ

收支 昭和十一年中ニ於ケル電氣事業ノ收支ヲ見ルニ總收入1,205,733,407圓、總支出916,319,689圓、利益金289,413,718圓ニシテ、利益金ノ拂込資本金ニ對スル割合ハ、供給事業8.0%、鐵道事業3.3%、供給及鐵道兼營事業9.9%、平均7.9%ニ相當ス。又同年中ニ於ケル積立金額ハ26,122,630圓ニシテ、之ガ利益金ニ對スル割合ハ8.0%ニ當レリ
今總額ニ對スル種別別收入ノ割合ヲ示スニ下表ノ如シ

種 別	收 入	合計ニ對スル割合 (%)	前年末割合 (%)
電 燈	304,404,408	25.2	27.0
電 力	482,820,087	40.0	39.0
電 熱	17,376,060	1.5	1.5
電 氣 鐵 道	193,021,553	16.0	16.3
兼 業	117,220,874	9.7	9.3
其 ノ 他	90,890,425	7.6	6.9
合 計	1,205,733,407	100.0	100.0

次ニ株式組織ニ依ル627事業ノ昭和十一年下半期ニ於ケル配當率ヲ見ルニ下表ノ如シ

種 別	有 配 當				無配當及 缺 損	其ノ他	合 計
	一割以上	五分以上	五分未満	計			
供 給	15	157	101	273	97	13	383
鐵 道	—	24	31	55	94	—	149
特 供	6	24	5	35	8	19	62
供給鐵道兼營	5	16	5	26	6	—	32
特供鐵道兼營	—	—	1	1	—	—	1
電氣事業合計	26	221	143	390	205	32	627
總數ニ對スル割合 (%)	4.2	35.2	22.8	62.2	32.7	5.1	100.0

燃料消費量 昭和十一年中電氣事業用火力發電所ニ於ケル燃料消費量及其ノ價格ヲ示スニ下表ノ如シ

原動力種類	燃料種類	總消費量 (噸)	總消費量ニ相當スル發電量 (KWH)	總價額 (圓)	一週平均價 (圓)	1KWH 平均	
						消費量 (噸)	價額 (錢)
汽 力	石 炭	3,421,092	3,925,957,110	31,111,345	9.1	0.9	0.8
	瓦斯 コークス 無煙炭、木炭	2,187	1,635,557	43,826	20.0	1.3	2.7
内 燃 力	重油其ノ他	5,917	18,905,442	263,463	49.5	0.3	1.6

從業者數 昭和十一年末電氣事業從業者總數ハ202,667人ニシテ前年ニ比シ11,367人ヲ増加セリ。而シテ之ヲ事務、工務ノ別ニ見ルトキハ事務76,201人、工務126,466人ニシテ、事務ノ内役員又ハ管理者數5,000人ナリ

電機工業 昭和十一年中ニ於ケル電氣機械器具及材料品其ノ他製造工業ノ製作高ハ388,562,892圓ニシテ其ノ内譯ハ電氣機械器具及材料品205,688,891圓、電球21,958,351圓、電線及電纜160,915,650圓ナリ

電化工業 昭和十一年中ニ於ケル電氣化學及電氣冶金工業製作高ハ354,438,545圓ニシテ、其ノ主ナルモノヲ舉グレバ電氣銅57,545,929圓、金50,708,229圓、炭化石灰、窒素肥料及硫酸安母尼亞62,191,852圓、鐵鋼及合金鐵23,636,235圓、苛性曹達及晒粉19,650,384圓、銀10,730,017圓等ナリ

以上掲グル所ハ斯業狀勢ノ梗概ニシテ其ノ細目ハ以下各表ニ之ヲ収録シタリ

I 事業概要

1 電氣事業概要	
電氣事業概要.....	11
2 自家用電氣工作物施設概要	
電氣事業法準用自家用.....	76
國ニ於テ施設スル自家用.....	78
産業組合及共同施設自家用.....	92
其ノ他自家用.....	124
3 電氣用品製造免許業者一覽	
電氣用品製造免許業者一覽.....	154
4 電氣機器及材料製造主要工場一覽	
電氣機器及材料製造主要工場一覽.....	173
5 電氣化學及電氣冶金工場一覽	
電氣化學及電氣冶金工場一覽.....	191

I 事業概要

I. 本表中電気事業概要ハ昭和十二年末現在ノモノナルモ資料不備ノモノハ同十一年末ノモノニ據リタリ。但シ記載事項中資本関係以下ノ事項ハ電気事業者提出ノ昭和十二年上半期又ハ昭和十二年度電気事業誌ニ營業報告書ニ據リタルモ、資料不備ノモノハ其ノ前期ノモノニ據リタリ。

自家用電気工作物施設概要ハ昭和十一年末現在及同年中ノモノニシテ、主トシテ自家用電気工作物施設状況報告書ニ據リタルモ、其ノ施設者ノ範圍ハ、最大電壓三萬五千ヴォルトヲ超過スルモノ、全出力一キロワット(但シ發電所又ハ特別高壓電線路ヲ有セザルモノハ三千キロワット)ヲ超過スルモノ、電気事業法ヲ準用スル事業ノ認定ヲ受ケタルモノ、國ノ施設ニ係ルモノ及産業組合並ニ二十人以上ノ共同ノ施設ニ係ルモノノミヲ掲ゲタリ。

電気用品製造免許者一覽ハ昭和十二年末迄ニ電気用品ノ製造免許ヲ受ケタル製造業者ヲ掲載セリ。

電気機器及材料製造工場一覽並ニ電気化学及電気冶金工場一覽ハ昭和十一年末現在ノモノニシテ、各地方廳ヲ經テ照會セルモノニ對シ回答アリタルモノノ中資本金又ハ投資額ノ五萬圓以上ノモノヲ掲ゲタリ。但シ休止中ノモノハ掲載セズ。

II. 本表中電気事業概要ノ事業者ノ配列ハ、各地方別ニ下記(I)ノ順序ニ據ルト共ニ其ノ区分毎ニ更ニ事業ノ組織ニ從ヒ下記(II)ノ順序ニ據リタリ。尙未開業事業者ハ、之等ノ区分ニ於テ開業事業者ノ次ニ記載スルコトトシタリ

(I) 1. 一般電燈電力供給事業ト電気鐵道事業トヲ兼營スル事業 2. 電気事業ニ電氣ヲ供給スル事業ト電気鐵道事業トヲ兼營スル事業 3. 一般電燈電力供給事業 4. 電気事業ニ電氣ヲ供給スル事業 5. 電気鐵道事業

(II) 1. 株式会社 2. 合資会社 3. 合名会社 4. 公營(縣、市、町村組合、町、村ノ順序トス) 5. 組合 6. 個人

III. 事業者ノ欄中(供鐵兼)(鐵)等トアルハ事業ノ種類ヲ示シタルモノニシテ其ノ區別次ノ如シ。(供鐵兼)一般電燈電力供給事業ト電気鐵道事業トヲ兼營スル事業。(特供鐵兼)電氣事業ニ電氣ヲ供給スル事業ト電気鐵道事業トヲ兼營スル事業。(特供)電氣事業ニ電氣ヲ供給スル事業。(鐵)電氣鐵道事業。無印ノモノハ一般電燈電力供給事業、尙事業許可及開始ノ欄中、(未)トアルハ事業未開始ヲ示シタルモノナリ。

IV. 電氣力ノ欄中原動力ノ項ニ(水)トアルハ水力、(汽)ハ汽力、(内機)ハ内燃力、(電)ハ受電ヲ示シタルモノナリ。

V. 資本金其ノ他ノ欄中、(資)ハ總資本金、(拂)ハ拂込資本金、(借)ハ社債及借入金、(固)ハ固定資産、(配)ハ配當率ヲ示シタルモノナリ。

配當率ハ昭和十二年上半期ノモノヲ示シタルモ資料不備ノモノハ其ノ前期ノモノニ據リタリ。尙配當率ノ項ニ(無)トアルハ無配當、(缺)ハ缺損、(普)ハ普通配當、(特)ハ特別配當、(優)ハ優先配當、(舊)ハ舊株配當、(利)ハ利息配當ヲ示シタルモノナリ。

VI. 電燈取附數其ノ他ノ欄中、(燈)トアルハ電燈取附數、(力)ハ電力契約キロワット數、(熱)ハ電熱其ノ他契約キロワット數、(大)ハ大口電力契約キロワット數、(鐵)ハ電氣鐵道直長軒數ヲ示シタルモノナリ。

VII. 事務所其ノ他ノ欄中、(主技者)トアルハ主任技術者ヲ示シタルモノナリ。

VIII. 自家用電気工作物施設概要表中電氣力欄ニ*ヲ附シタルハ未落成ヲ示シタルモノナリ。

1. 事業概要

I. 電気事業概要

電気事業概要

Table with multiple columns: 地方事業者, 事業許可, 電氣力, 資本金, 配當率, 事務所, etc. It lists various utility companies and their financial/operational data for 1927.

電 氣 事

地方	事業者	事業許可 及開始 (年)	電 氣 力			資本金(資) 拂込資本金(拂) 社債借入金(借) 固定資産(固) 最近配當率(配) (%)	電燈取附數(燈) 電力契約KW數(力) 電熱其ノ他(熱) 電熱約KW數(大) 電熱約KW數(鐵)	事務所 代 表 者 主 任 技 術 者 從 業 者 數	
			原動力	落成電力 (KW)	未成電力 (KW)				最大電壓 (V)
北海道	奥尻島電氣株式會社	昭 10 未	水	—	50	—	資 100,000	東京市日本橋區小錦 馬町三、青葉ビル 社 長 伊藤 仁作 主 技 者 伊藤 周藏	
	木古内村 外ニケ村組合	13 13	水電	30 90	—	3,300	固 167,679	上磯郡木古内村 管理 榑谷 慶吉 主 技 者 勝又敬之丞 從 業 者 16	
	苫小牧町	44 44	電	366	—	3,400	固 185,837	勇拂郡苫小牧町 町 長 飯田 誠一 主 技 者 長谷川 巧 從 業 者 22	
	根 室 町	43 44	内燃	750	—	3,300	固 422,015	根室郡根室町 町 長 安藤 松本 主 技 者 小西 正雄 從 業 者 30	
	白 老 村	7 9	電	75	—	2,100	固 92,148	白老郡白老村 村 長 對馬豐太郎 主 技 者 梨川 貞雄 從 業 者 7	
	鬼 臨 村	8 9	水	43	—	3,300	固 56,799	利尻郡鬼臨村 村 長 吉田 晋吉 主 技 者 杉村 清 從 業 者 12	
	北海道炭礦汽船 株式會社 (特供)	31 31	水	3,199	15,731	44,000	固 425,515	大 835.0	東京市麹町區丸ノ内 一ノ二 會 長 磯村豐太郎 主 技 者 宮川 儀八 從 業 者 32
	三菱鐵業株式會社 (特供)	5 5	汽	7,200	—	22,000	固 1,162,927	大 12,200.0	東京市麹町區丸ノ内 二ノ四 會 長 河手 拾二 主 技 者 松村 憲時 從 業 者 66
	小樽水力電氣工業 株式會社 (特供)	10 12	水	280	—	3,300	資 500,000 拂 250,000 固 215,250	大 60	小樽市富岡町一ノ二 取 締 役 菅野 修藏 主 技 者 小野 實 從 業 者 8
	幌 滿 川 水 力 電 氣 社 株式會社 (特供)	昭 9 10	水	850	—	22,000	資 200,000 拂 89,875 固 200,000 305,463	大 79 400	浦河郡浦河町大通一 ノ二三 專 務 取 締 役 手塚 信吉 主 技 者 有馬勝三郎 從 業 者 13
雨 能 電 力 株式會社 (特供)	昭 12 未	水	—	51,000	—	—	—	主 技 者 天野 慎一	
伊 藤 龜 太 郎 (特供)	4 —	汽	20	—	3,300	固 7,223	大 20	札幌市北四條西四丁 日 代 表 者 伊藤龜太郎 主 技 者 松村 與市 從 業 者 3	

業 概 要 (續)

地方	事業者	事業許可 及開始 (年)	電 氣 力			資本金(資) 拂込資本金(拂) 社債借入金(借) 固定資産(固) 最近配當率(配) (%)	電燈取附數(燈) 電力契約KW數(力) 電熱其ノ他(熱) 電熱約KW數(大) 電熱約KW數(鐵)	事務所 代 表 者 主 任 技 術 者 從 業 者 數	
			原動力	落成電力 (KW)	未成電力 (KW)				最大電壓 (V)
北海道	布 田 富 藏 (特供)	昭 12 未	水	12	—	3,300	—	主 技 者 長屋 晃	
	旭川電氣軌道 株式會社 (鐵)	昭 1 2	電	100	—	3,300	資 823,000 拂 811,292 固 1,490,291 8分	鐵 21.6	旭川市四條通18丁日 專 務 岡野 末男 主 技 者 櫻島卯三郎 從 業 者 79
	大沼電鐵株式會社 (鐵)	昭 3 4	電	150	—	3,300	資 500,000 拂 340,000 固 317,923 734,442	鐵 17.2	茅渚郡鹿部村龜泊五 六ノ三 社 長 平山 午介 主 技 者 武田 義明 從 業 者 38
	洞 爺 湖 電 氣 鐵 道 社 株式會社 (鐵)	昭 3 4	電	200	—	3,300	資 400,000 拂 280,000 固 245,185 488,566	鐵 8.8	虻田郡虻田村字洞爺 湖溫泉町 社 長 板谷 順助 主 技 者 齋藤徳次郎 從 業 者 30
	定山溪鐵道株式會社 (鐵)	昭 4 4	電	1,000	—	44,000	資 2,000,000 拂 1,580,000 固 140,000 1,952,850	大 鐵 100 30.3	札幌市豊原五條九丁 日畑七〇 社 長 金子元三郎 主 技 者 中川菊治郎 從 業 者 158
	旭川市街軌道 株式會社 (鐵)	昭 4 4	電	250	—	3,300	資 1,250,000 拂 875,000 固 700,000 1,577,226	鐵 12.6	旭川市四條通一丁目 社 長 寺田 省野 主 技 者 中川 實夫 從 業 者 191
	北海道鐵道株式會社 (鐵)	昭 6 6	電	100	—	1,500	資 10,000,000 拂 4,000,000 固 3,500,000 7,870,774	鐵 1	札幌郡白石村大字上 白石村 社 長 尾立 正通 主 技 者 渡邊 進 從 業 者 259
	札 幌 市 (鐵)	7 7	電	1,300	—	2,200	固 4,283,028	鐵 23.7	札幌市南二條西十一 丁目 社 長 橋本 正治 主 技 者 太田 胸雄 從 業 者 627
	上北電氣株式會社	45 3	水電	35 148.5	—	3,300	資 224,000 拂 126,400 固 222,428 180,429	鐵 7,423 62.0	上北郡野邊地町 社 長 木村 匡 主 技 者 小杉作太郎 從 業 者 20
	青 森 青 森 縣	28 30	水 内燃 電	15,853 2,316 1,140	4,420	—	33,000	固 16,195,314	鐵 365,105 8,909.3 416.3 5,778.0
田中鐵業株式會社 (特供)	5 6	水	800	—	3,300	固 453,660	大 260.0	下北郡川内町 社 長 下島文三郎 主 技 者 佐々木博一 從 業 者 6	
岩 手 盛岡電燈株式會社	37 38	水 汽 電	11,110 5,000 7,730	3,435 — 200	—	34,500	資 10,785,000 拂 8,327,250 固 7,560,088 19,022,241	鐵 188,821 7,573.0 497.0 10,098.0	盛岡市粗屋町 社 長 中岡孫一郎 主 技 者 館内 三郎 從 業 者 521

電 氣 事

地方	事業者	事業許可 及開始 (年)	電 氣 力			資本金(資) 拂込資本金(拂) 社債借入金(借) 固定資産(固) 最近配當率(配)	電 燈 取 附 數(燈) 力熱約ノ他 電電約口電力 力電約口電力 力電約口電力 力電約口電力	事 務 所 代 表 者 主 任 技 術 者 從 業 者 數		
			原動力	落成電力 (KW)	未 落 成 力 (KW)				最大電壓 (V)	
岩 手	東北電燈株式會社	2 3	水 内燃 電	6,580 628 1,000	—	3,500	資 4,737,400 拂 4,049,900 借 2,204,000 入 6,610,637 固 7分 定 7分	燈 力熱大 電 力熱大 約 力熱大 口 力熱大 電 力熱大	65,797 1,103.9 72.6 8,136.2	膽澤郡水澤町鹽釜 社 長 小林久三 主 技 者 長岡 義一 從 業 者 177
	馬淵川電氣株式會社	1 3	水 電	150 738	—	3,500	資 600,000 拂 510,000 借 75,000 入 380,266 固 5分 定 5分	燈 力熱大 電 力熱大 約 力熱大 口 力熱大 電 力熱大	22,576 227.9 53.6 140.0	二戸郡福岡町 社 長 國分市郎 主 技 者 木村市太郎 從 業 者 63
	岩泉電氣株式會社	4 4	水 電	180	—	3,500	資 100,000 拂 63,000 借 36,000 入 105,375 固 6分 定 6分	燈 力熱大 電 力熱大 約 力熱大 口 力熱大 電 力熱大	1,510 23.4	下閉伊郡岩泉町 社 長 八重隆金十郎 主 技 者 高橋久四郎 從 業 者 15
	三陸水電株式會社	5 7	水 内燃 電	4,500 336 1,150	—	3,300	資 2,420,000 拂 2,160,000 借 1,466,343 入 3,415,321 固 7分 定 7分	燈 力熱大 電 力熱大 約 力熱大 口 力熱大 電 力熱大	29,288 814.2 14.7 3,165.0	東京市麹町區丸ノ内 二ノ一二 社 長 中原岩三郎 主 技 者 嘉藤十郎 從 業 者 141
	小川電氣株式會社	8 9	水 電	24	—	3,300	資 35,000 拂 35,000 借 40,313 入 4分 固 4分	燈 力熱大 電 力熱大 約 力熱大 口 力熱大 電 力熱大	1,550	下閉伊郡小川村 社 長 南澤伊兵衛 主 技 者 藤 正一 從 業 者 14
	輕米水力電氣 株式會社	7 9	水 電	51 100	—	3,500	資 200,000 拂 160,000 借 26,019 入 174,812 固 6分 定 6分	燈 力熱大 電 力熱大 約 力熱大 口 力熱大 電 力熱大	3,366 182.6 1.5	九戸郡輕米町 社 長 國分 喜一 主 技 者 佐々木直次 從 業 者 22
	刈屋電氣株式會社	8 9	水 内燃 電	40 40	—	3,300	資 50,000 拂 50,000 借 12,500 入 38,961 固 無 定 無	燈 力熱大 電 力熱大 約 力熱大 口 力熱大 電 力熱大	1,390	下閉伊郡刈屋村 社 長 小山田 三 主 技 者 藤本 露 從 業 者 11
	九戸水力電氣 株式會社	6 9	水 内燃 電	250 120	—	3,300	資 185,000 拂 185,000 借 235,000 入 423,886 固 2分5厘 定 2分5厘	燈 力熱大 電 力熱大 約 力熱大 口 力熱大 電 力熱大	6,723 168.3 11.5	九戸郡久慈町 社 長 中野 清吉 主 技 者 小原 春藏 從 業 者 29
	陸奥電力株式會社	7 12	水 電	2,125	—	33,000	資 1,050,000 拂 1,015,000 借 1,000,498 入 1分2厘 固 1分2厘	燈 力熱大 電 力熱大 約 力熱大 口 力熱大 電 力熱大	2,044.0	二戸郡福岡町 社 長 吉田 市郎 主 技 者 吉田 五郎 從 業 者 26
	一ノ関町	1 3	水 内燃 電	1,100 300 500	—	33,000	資 772,968 固 772,968	燈 力熱大 電 力熱大 約 力熱大 口 力熱大 電 力熱大	15,788 285.8 18.4	西磐井郡一関町 社 長 松川 昌藏 主 技 者 宮森 龜市 從 業 者 52
葛 卷 村	7 8	水 電	10 40	—	3,300	資 93,242 固 93,242	燈 力熱大 電 力熱大 約 力熱大 口 力熱大 電 力熱大	2,477	九戸郡葛卷村 社 長 藤 正一 主 技 者 木村 良二 從 業 者 7	
鹿志村善次郎 (特供)	9 9	水 電	2	—	110	資 4,233 固 4,233	燈 力熱大 電 力熱大 約 力熱大 口 力熱大 電 力熱大	—	二戸郡小島谷町 代 表 者 鹿志村善次郎 主 技 者 鹿志村善次郎	

業 概 要 (續)

地方	事業者	事業許可 及開始 (年)	電 氣 力			資本金(資) 拂込資本金(拂) 社債借入金(借) 固定資産(固) 最近配當率(配)	電 燈 取 附 數(燈) 力熱約ノ他 電電約口電力 力電約口電力 力電約口電力	事 務 所 代 表 者 主 任 技 術 者 從 業 者 數		
			原動力	落成電力 (KW)	未 落 成 力 (KW)				最大電壓 (V)	
岩 手	花巻温泉電氣鐵道 株式會社	3 4	電 電	300	—	600	資 600,000 拂 600,000 借 265,000 入 665,533 固 無 定 無	燈 力熱大 電 力熱大 約 力熱大 口 力熱大 電 力熱大	26.4	碑貫郡湯本村 社 長 中岡孫一郎 主 技 者 中林 功平 從 業 者 88
	仙 臺 市 (供) (鐵)	(22 27) (14 15)	水 汽 電 電	4,250 2,500 4,500	600	22,000	固 9,364,959	燈 力熱大 電 力熱大 約 力熱大 口 力熱大 電 力熱大	234,193 3,792.0 1,356.0 1,732.0 10.5	仙臺市表小路 社 長 益谷徳三郎 主 技 者 桑原政次郎 從 業 者 533
宮 城 縣	宮 城 縣	27 27	水 内燃 電	18,425 340 9,880	—	66,000	固 29,005,911	燈 力熱大 電 力熱大 約 力熱大 口 力熱大 電 力熱大	305,450 9,095.1 490.1 8,016.3	仙臺市均當臺通 社 長 菊山 嘉男 主 技 者 伊藤 南雄 從 業 者 539
	東北送電株式會社 (特供)	14 15	電 電	19,900	—	66,000	資 1,000,000 拂 800,000 借 784,507 入 6分 固 6分	燈 力熱大 電 力熱大 約 力熱大 口 力熱大 電 力熱大	9,700.0	仙臺市北日町通一〇 社 長 小林 久治 主 技 者 萬年 安治 從 業 者 23
宮 城	東北振興電力 株式會社 (特供)	昭 未	水 電	—	54,230	—	資 30,000,000	燈 力熱大 電 力熱大 約 力熱大 口 力熱大 電 力熱大	—	仙臺市均當臺通二八 社 長 八田 嘉明 主 技 者 長南 主税 從 業 者 一
	鬼首興業株式會社 (特供)	昭 12	水 電	400	—	—	資 11,000	燈 力熱大 電 力熱大 約 力熱大 口 力熱大 電 力熱大	—	宮城縣玉造郡鬼首村 社 長 高橋 進 主 技 者 佐藤 治郎 從 業 者 一
宮 城	松島電車株式會社 (鐵)	8 11	電 電	75	—	3,300	資 150,000 拂 100,000 借 100,030 入 缺 固 缺	燈 力熱大 電 力熱大 約 力熱大 口 力熱大 電 力熱大	3.8	宮城縣松島町 社 長 藤元 雄吾 主 技 者 渡邊 清二 從 業 者 18
	宮城電氣鐵道 株式會社 (鐵)	13 14	電 電	750	—	43,000	資 5,000,000 拂 5,000,000 借 1,957,000 入 7,034,197 固 2分 定 2分	燈 力熱大 電 力熱大 約 力熱大 口 力熱大 電 力熱大	50.5	仙臺市裏五番町一九 社 長 山本 豊次 主 技 者 松岡重次郎 從 業 者 228
秋 田	秋保電氣鐵道 株式會社 (鐵)	11 14	電 電	85	—	3,000	資 800,000 拂 567,730 借 332,344 入 915,510 固 缺 定 缺	燈 力熱大 電 力熱大 約 力熱大 口 力熱大 電 力熱大	16.0	仙臺市長町大道 社 長 小林軍太郎 主 技 者 相原 義治 從 業 者 66
	増田水力電氣 株式會社	43 44	水 内燃 電	3,205 1,000 1,900	—	33,000	資 2,900,000 拂 2,485,000 借 2,340,000 入 4,917,554 固 7分 定 7分	燈 力熱大 電 力熱大 約 力熱大 口 力熱大 電 力熱大	79,949 1,969.0 160.0 2,325.0	平鹿郡増田町 社 長 松浦千代松 主 技 者 岡信 虎太 從 業 者 262
秋 田	船川電氣株式會社	3 3	電 電	350	—	3,300	資 200,000 拂 170,000 借 131,000 入 308,067 固 7分 定 7分	燈 力熱大 電 力熱大 約 力熱大 口 力熱大 電 力熱大	12,884 297.8 3.8	南秋田郡船川港町 社 長 中川 重春 主 技 者 金田 友治 從 業 者 34
	南鹿電氣株式會社	11 12	電 電	20	—	3,300	資 50,000 拂 15,000 借 5,353 入 22,400 固 無 定 無	燈 力熱大 電 力熱大 約 力熱大 口 力熱大 電 力熱大	1,949	鹿角郡宮川村 社 長 渡邊 繁雄 主 技 者 阿部 貞一 從 業 者 19

電 氣 事

地方	事業者	事業許可 及開始 (年)	電 氣 力			資本金(資) 拂込資本金(拂) 社債借入金(借) 固定資産(固) 最近配當率(配)	電燈取附 電力契約 電熱約口 電熱約口 電熱約口 電熱約口 電熱約口	電熱約口 電熱約口 電熱約口 電熱約口 電熱約口	電熱約口 電熱約口 電熱約口 電熱約口 電熱約口	電熱約口 電熱約口 電熱約口 電熱約口 電熱約口	事務所 代表者 主任技術者 従業者数	
			原動力	落成電力 (KW)	未落成電力 (KW)							最大電圧 (V)
秋田	仁賀保電氣組合	7 8	水電	100 1,600	700	3,300	固	148,297	燈力熱大	6,977 305.4 9.3 1,900.0	由利郡 組合長 主技者 従業者	
	大葛村	昭 5 6	電	10	—	3,300	固	23,518	燈	771	北秋田郡 村長 主技者 従業者	
	株式会社藤田組 (特供)	29 30	水	1,500	—	11,000	固	559,560	大	1,500.0	鹿角郡 社長 主技者 従業者	
	三菱鐵業株式会社 (尾去澤鐵山)		水	2,240	—	—	—	—	大	30	鹿角郡 代理人 主技者 従業者	
	大曲西根掛地 整理組合 (特供)	12 12	水	528	—	11,000	固	315,382	大	300	仙北郡 組合長 主技者 従業者	
	秋田電車株式会社 (鐵)	10 11	電	80	—	3,300	資 拂借 固配	500,000 493,638 100,000 381,854	鐵	6.5	秋田市 社長 主技者 従業者	
	小坂鐵道株式会社 (鐵)	昭 2 3	電	250	—	21,000	資 拂借 固配	1,000,000 500,000 80,000 914,090	鐵	31.3	鹿角郡 常務 主技者 従業者	
山形	雄勝鐵道株式会社 (鐵)	昭 15 3	電	75	—	3,300	資 拂借 固配	580,000 580,000 26,203 873,459	鐵	1.7	雄勝郡 社長 主技者 従業者	
	山形電氣株式会社	32 33	水汽	20,420 11,200	—	69,000	資 拂借 固配	10,000,000 7,500,000 5,250,000 13,146,646	燈力熱大	143,379 2,574.2 535.4 15,910.5	山形市 社長 主技者 従業者	
	鶴岡水力電氣 株式會社	31 33	水電	3,710 2,095	3,110	33,000	資 拂借 固配	3,000,000 1,875,000 3,270,573	燈力熱大	64,417 1,304.0 146.0 2,194.0	鶴岡市 社長 主技者 従業者	
	兩羽電氣株式会社	44 4	水	2,111	—	33,000	資 拂借 固配	3,000,000 1,925,000 1,968,000 3,769,620	燈力熱大	28,875 682.3 69.1 225.0	北村山郡 社長 主技者 従業者	
	釜淵電氣株式会社	11 12	水	54	—	3,300	資 拂借 固配	100,000 50,000 40,000 89,100	燈力熱	900 10.5 1.2	山形縣 社長 主技者 従業者	

業 概 要 (續)

地方	事業者	事業許可 及開始 (年)	電 氣 力			資本金(資) 拂込資本金(拂) 社債借入金(借) 固定資産(固) 最近配當率(配)	電燈取附 電力契約 電熱約口 電熱約口 電熱約口 電熱約口 電熱約口	電熱約口 電熱約口 電熱約口 電熱約口 電熱約口	電熱約口 電熱約口 電熱約口 電熱約口 電熱約口	電熱約口 電熱約口 電熱約口 電熱約口 電熱約口	事務所 代表者 主任技術者 従業者数
			原動力	落成電力 (KW)	未落成電力 (KW)						
山形	坂谷電氣株式会社	12 13	水電	17 30	—	3,300	資 拂借 固配	50,000 40,000 2,000 42,165	燈	800	福島市 社長 主技者 従業者
	飽海電氣株式会社	11 15	内燃電	75 225	—	3,300	資 拂借 固配	300,000 249,000 100 238,392	燈力熱大	4,635 69.6 2.0 70.0	飽海郡 社長 主技者 従業者
	置賜電燈株式会社	昭 14 2	水電	75 50	—	3,300	資 拂借 固配	200,000 100,000 94,830	燈力	2,301 23.0	山形市 社長 主技者 従業者
	新上山電氣株式会社	昭 8 8	電	100	—	2,200	資 拂借 固配	100,000 100,000 108,695	燈力熱	5,096 8.4 2.5	南村山郡 社長 主技者 従業者
	合資會社飽海電燈所	2 3	電	500	—	33,000	資 拂借 固配	50,000 50,000 25,000 143,513	燈力大	9,708 65.6 362.0	酒田市 代表社員 主技者 従業者
	酒 田 市	40 41	水電	1,920 1,500	—	22,000	固	1,003,282	燈力熱大	35,937 194.3 125.7 2,070.0	酒田市 市長 主技者 従業者
	東置賜郡總町村組合	2 4	水電	800 1,200	—	33,000	固	2,002,502	燈力熱大	49,993 1,359.2 94.1 248.0	東置賜郡 組合長 主技者 従業者
山形	東田川郡電氣 事業組合	1 4	水内燃	3,480 336	—	33,000	固	2,549,017	燈力熱大	35,812 599.0 43.6 3,212.0	東田川郡 組合長 主技者 従業者
	長 井 町	3 3	電	250	—	2,200	固	51,130	燈力熱	8,972 184.0 20.2	西置賜郡 社長 主技者 従業者
	鳥海電力株式会社 (特供)	昭 14 2	水電	3,080 1,120	770	33,000	資 拂借 固配	1,000,000 1,000,000 1,112,593	大	5,005.0	酒田市 社長 主技者 従業者
	三山電氣鐵道 株式會社 (鐵)	昭 14 3	電	80	—	600	資 拂借 固配	900,000 900,000 40,000 1,063,951	鐵	11.4	西村山郡 社長 主技者 従業者
	高島鐵道株式会社 (鐵)	昭 4 4	電	75	—	3,300	資 拂借 固配	550,000 550,000 673,074	鐵	10.7	東置賜郡 社長 主技者 従業者

電 氣 事

地方	事業者	事業許可 及開始 (年)	電 氣 力			資本金(資) 拂込資本金(拂) 社債借入金(借) 固定資産(固) 最近配當率(配) (%)	電 燈 取 附 費 電 力 約 共 他 電 熱 約 共 他 電 氣 約 共 他 電 力 約 共 他 電 熱 約 共 他 電 氣 約 共 他 (大)	事 務 所 代 表 者 主 任 技 術 者 從 業 者 數	
			原動力	落成電力 (KW)	未落成 電力 (KW)				最大電壓 (V)
山形	庄内電機株式会社 (鐵)	28 28	電	150	—	3,300	資拂借固配 600,000 600,000 95,000 861,289 2分	鐵 12.2	鶴岡市高畑町 社 長 中野忠太郎 主 技 術 者 村井照比古 從 業 者 數 49
福島	電機株式会社	28 28	水 内熱 電	16,889 400 16,050	807	55,000	資拂借固配 14,272,500 14,087,250 14,795,000 23,924,679 5分	燈力熱大 311,534 6,903.7 1,241.9 12,864.6	福島市置賜町 社 長 西形吉次郎 主 技 術 者 大和田藤七 從 業 者 數 立合 686
	會津電力株式会社	33 34	水 電	10,684 3,122	—	66,000	資拂借固 2,700,000 2,700,000 3,900,000 6,319,043	燈力熱大 101,277 1,746.7 382.9 17,430.0	若松市榮町 社 長 高瀬 八郎 主 技 術 者 渡部 強 從 業 者 數 222
	二本松電氣株式会社	40 41	水 電	3,156 3,005	—	55,000	資拂借固配 1,980,000 1,903,750 3,041,598 3,041,598	燈力熱大 34,409 1,129.0 150.0 3,230.0	安達郡二本松町 社 長 橋本萬之助 主 技 術 者 鈴木 透 從 業 者 數 96
	川俣電氣株式会社	40 41	水 電	450 600	—	33,000	資拂借固配 750,000 375,000 75,000 499,547 8分	燈力熱 19,208 612.0 27.0	伊達郡川俣町 社 長 氏家又治郎 主 技 術 者 遠藤精左衛門 從 業 者 數 46
	磐城電氣株式会社	42 42	水	2,053	1,900	11,000	資拂借固配 2,050,000 1,050,000 410,000 1,428,717 4分	燈力大 16,137 256.9 1,300.0	東京市本郷區駒込東 片町一五七 社 長 棚瀬寅五郎 主 技 術 者 大塚 寛治 從 業 者 數 59
福島	田島水力電氣 株式會社	4 5	水 電	530 80	—	3,300	資拂借固配 300,000 264,000 120,428 404,841 5分	燈力熱 7,753 118.0 8.9	南會津郡田島町 社 長 渡部 貞助 主 技 術 者 遠藤運四郎 從 業 者 數 37
	吾妻電機株式会社	6 7	電	60	—	3,500	資拂借固配 50,000 37,912 24,444 4分	燈力 1,129 31.0	耶麻郡吾妻村 社 長 山田 彰 主 技 術 者 佐々木篤行 從 業 者 數 10
	植田水力電氣 株式會社	6 7	水 電	4,115 300	210	33,000	資拂借固配 5,000,000 1,250,000 1,190,925 2,325,388 7分	燈力熱大 12,141 563.0 28.1 4,000	石城郡植田村 社 長 金 成 通 主 技 術 者 成清 末吉 從 業 者 數 65
	竹貫水力電氣 株式會社	6 7	水	50	—	2,200	資拂借固配 150,000 135,000 139,837 3分6厘	燈力 1,801 17.9	東白川郡竹貫村 常 務 矢内 清次 主 技 術 者 柏繁新次郎 從 業 者 數 14
	伊南川水力電氣 株式會社	8 8	水	165	—	3,300	資拂借固配 140,400 140,400 55,256 190,448 2分9厘	燈力熱大 2,516 64.4 2.6 40.0	南會津郡伊南 村 社 長 和田 俊郎 主 技 術 者 兒山 得意 從 業 者 數 20
	母畑水電株式會社	7 9	水 電	831 240	70	3,300	資拂借固配 700,000 675,000 217,500 946,332 2分	燈力熱大 7,621 84.4 2.2 800	岩瀬郡須賀川町 社 長 三浦 藤八 主 技 術 者 根本 金助 從 業 者 數 36

業 概 要 (續)

地方	事業者	事業許可 及開始 (年)	電 氣 力			資本金(資) 拂込資本金(拂) 社債借入金(借) 固定資産(固) 最近配當率(配) (%)	電 燈 取 附 費 電 力 約 共 他 電 熱 約 共 他 電 氣 約 共 他 電 力 約 共 他 電 熱 約 共 他 電 氣 約 共 他 (大)	事 務 所 代 表 者 主 任 技 術 者 從 業 者 數	
			原動力	落成電力 (KW)	未落成 電力 (KW)				最大電壓 (V)
	黒谷川水力電氣 株式會社	9 10	水 電	50	—	3,300	資拂借固配 150,000 150,000 72,986 203,166 無	燈力熱 1,554 17.9 0.6	南會津郡朝日村 社 長 松浦 勇 主 技 術 者 兒山 得意 從 業 者 數 20
	檜枝岐水力電氣 株式會社	11 11	水	3	—	100	資拂借固配 20,000 11,000 10,607 無	燈 193	南會津郡檜枝岐 社 長 平野 總雄 主 技 術 者 大桃 辰雄 從 業 者 數 10
	御藏入電氣株式會社	10 11	水	50	—	3,300	資拂借固配 200,000 197,925 18,755 20,000 1分	燈力 2,233 0.5	大沼郡川口村大字川 口六五四 社 長 佐久間寅之助 主 技 術 者 小松 茂十 從 業 者 數 25
	株式會社昭電社	11 12	水	15	—	3,300	資拂借固配 50,000 49,780 48,953 57,904 無	燈 563	大沼郡昭和村大字下 中津川島 社 長 東原 善六 主 技 術 者 秋 良 從 業 者 數 15
	高野電機株式會社	11 12	水	15	—	3,300	資拂借固配 60,000 60,000 20,817 無	燈力 587 6.0	東白川郡柳倉町 專 務 高橋伸右衛門 主 技 術 者 山口 一夫 從 業 者 數 11
	安達電氣株式會社	12 13	電	80	—	3,300	資拂借固配 200,000 90,000 28,400 111,417 無	燈力熱 3,233 20.5 0.4	安達郡旭村 社 長 根本清左衛門 主 技 術 者 浦邊彌太郎 從 業 者 數 21
福島	須賀川町	38 39	水 電	250 450	—	3,450	固 556,426	燈力熱大 22,147 480.0 26.4 150.0	岩瀬郡須賀川町 社 長 大沼 正一 主 技 術 者 武田 誠夫 從 業 者 數 56
	八田電燈所	5 5	電	21	—	220	固 10,000	燈力 608 4.8	河沼郡日橋村 所 長 八田 宗吉 主 技 術 者 鳥居 俊一 從 業 者 數 5
	磐城炭礦株式會社 (特供)	41 41	水 電	13,000 7,000	2,600	22,000	資 10,750,000	大 3,005.0	石城郡内郷村 社 長 淺野總一郎 主 技 術 者 加美山武夫 從 業 者 數 142
	日本硫黃株式會社 (特供)	6 7	水	206	—	3,500	資拂借固配 2,000,000 1,500,000 351,000 2,119,541 1割2分	大 60.0	東京市麹町區丸ノ内 一ノ八 社 長 山田 彰 主 技 術 者 佐々木篤行 從 業 者 數 932
	平電力株式會社 (特供)	昭 6	水	4,730	—	65,000	資拂借固配 1,100,000 380,145 1,314,694 1割強	大 2,930.0	平市田町六 社 長 栗原欣次郎 主 技 術 者 濱口 展 從 業 者 數 20
	會津製水株式會社 (特供)	15 15	水	115	—	3,300	資拂借固配 300,000 175,000 215,619 2分8厘	大 115	若松市徒之町四六 取 締 役 會長白井榮一 主 技 術 者 松田 勝徳 從 業 者 數 20

電 氣 事

地方	事業者	事業許可 及開始 (年)	電 氣 力			資本金(資) 拂込資本金(拂) 社債借入金(借) 固定資産(固) 最近配當率(配)	電燈取附數(燈) 電力熱約KW數(力) 電熱約KW數(熱) 電熱約KW數(熱) 電熱約KW數(熱) 電熱約KW數(熱)	事 務 所 代 表 者 主 任 技 術 者 從 業 者 數	
			原動力 (KW)	落成電力 (KW)	未落成電力 (KW)				最大電壓 (V)
福 島	荒川電力株式会社 (特供)	昭56	水	2,380	3,050	3,300	資拂 1,040,000 540,000 244,872 753,488 5分	大 2,300.0 福島市大字福島 社 長 田子 健吉 主 技 者 石川 正隆 從 業 者 17	
	日本電氣工業株式 (特供)	昭10 10	水	6,800	-	-	固 1,902,801	大 6,800.0 東京市京橋區寶町一 ノ七 社 長 森 藤 規 主 技 者 市川小太郎 從 業 者 20	
	木戸川水力電氣株式 (特供)	昭12 未	水	-	1,100	-	-	- 東京市本郷區駒込東 片町一五七 社 長 柳橋寅五郎 主 技 者 玉河 久雄	
	福島電氣鐵道株式 (鐵)	11 13	電	240	-	3,300	資拂 1,860,000 1,160,000 2,956,744 無	鐵 41.1 伊達郡長岡村 社 長 金子 與左 主 技 者 下田 與吉 從 業 者 180	
新 潟	新潟電力株式会社	29 31	水汽 内燃 電	29,872 7,000 1,000 19,430	18,000	66,000	資拂 37,000,000 30,478,000 10,000,000 35,366,175 8分	燈力熱大 615,702 18,834.3 1,222.6 31,212.0	新潟市上大川前通五 社 長 白勢 量作 主 技 者 堀 時雄 從 業 者 920
	北越水力電氣株式 株式會社	29 33	水 電	10,550 4,700	-	35,000	資拂 10,000,000 7,500,000 9,497,106 8分	燈力熱大 175,596 2,748.5 1,573.1 13,475.3	長岡市本町三丁目 社 長 山口誠太郎 主 技 者 堀 富 從 業 者 395
	中央電氣株式會社	29 32	水 電	59,206 16,051	12,440	77,000	資拂 22,000,000 15,500,000 12,540,000 30,283,459 8分	燈力熱大 273,597 6,333.8 833.6 50,342.0	高岡市大町二丁目 社 長 今井 五介 主 技 者 藤原政太郎 從 業 者 977
	魚沼水力電氣株式 株式會社	44 45	水 電	131 3,130	200	3,500	資拂 600,000 600,000 666,769 6分8厘	燈力熱大 39,232 616.2 127.0 650.0	高岡市大町二丁目 社 長 今井 五介 主 技 者 後藤 唯七 從 業 者 100
	佐渡水力電氣株式 株式會社	42 2	水 電	171 100	-	3,300	資拂 80,000 80,000 101,131 9分	燈力熱 6,070 43.3 2.5	佐渡郡兩津町 社 長 石野 績 主 技 者 澤 護 良 從 業 者 25
	村上水電株式會社	1 2	水 内燃	2,740 760	-	33,000	資拂 2,400,000 1,500,000 930,000 2,891,617 6分	燈力熱大 37,939 853.3 67.5 3,187.0	岩船郡村上本町 社 長 佐藤 泰造 主 技 者 間藤 精一 從 業 者 92
	佐渡電燈株式會社	44 3	水 内燃	222 400	-	3,500	資拂 462,050 364,820 306,193 8分	燈力大 17,272 97.0 15.0	佐渡郡河原田町 社 長 渡邊金左衛門 主 技 者 林 與一 從 業 者 65
	松代電氣株式會社	3 4	水	157	-	3,500	資拂 300,000 250,000 262,598 8分	燈力 6,132 40.3	東頸城郡松代村 社 長 隈谷 康藏 主 技 者 志賀已代吉 從 業 者 20

業 概 要 (續)

地方	事業者	事業許可 及開始 (年)	電 氣 力			資本金(資) 拂込資本金(拂) 社債借入金(借) 固定資産(固) 最近配當率(配)	電燈取附數(燈) 電力熱約KW數(力) 電熱約KW數(熱) 電熱約KW數(熱) 電熱約KW數(熱)	事 務 所 代 表 者 主 任 技 術 者 從 業 者 數	
			原動力 (KW)	落成電力 (KW)	未落成電力 (KW)				最大電壓 (V)
新 潟	青海水電株式會社	6 6	電	250	-	3,500	資拂 75,000 75,000 31,833 1割	燈力大 3,817 139.9 110.0	西頸城郡青海町 社 長 西田 富吉 主 技 者 川島 普吉 從 業 者 11
	松之山水力電氣株式 株式會社	7 8	水	900	-	3,450	資拂 200,000 180,000 35,000 260,700 6分	燈力熱大 4,739 10.9 4.8 500.0	東頸城郡松之山村 社 長 村山 雄雄 主 技 者 富井 桂造 從 業 者 89
	前佐渡水電株式會社	2 3	水	73	-	3,300	資拂 170,000 170,000 136,372 5分9厘	燈 3,613	佐渡郡赤泊村 社 長 外内 幸吉 主 技 者 海老名三郎 從 業 者 24
	城內水力電氣株式 株式會社	8 9	水 電	43 15	-	3,300	資拂 100,000 80,000 10,850 98,621 2分	燈力 384 21	南魚沼郡城內村大字 社 長 上村 正義 主 技 者 種村 友吉 從 業 者 18
	親不知水電株式會社	9 9	水 内燃 電	5.5 45 110	-	3,500	資拂 15,000 15,000 19,472 30,856 缺	燈力 518 129.0	長野市大字吉田 社 長 磯田文五郎 主 技 者 月岡 親明 從 業 者 7
	米山水電株式會社	11 11	水 電	11 15	-	3,300	資拂 50,000 30,000 2,500 36,184 無	燈 351	中頸城郡上米山村 社 長 小伊三郎 主 技 者 山崎 敏夫 從 業 者 13
	白瀬水電株式會社	10 11	水	50	-	3,300	資拂 180,000 157,500 125,880 3分弱	燈力熱 2,168 22.5 0.75	佐渡郡加茂村 代表取締役竹下申吉 主 技 者 武藤 建三 從 業 者 25
	市振電氣株式會社	12 12	水	9	-	220	資拂 10,000 7,500 5,500 13,872 無	燈 235	西頸城郡糸魚川町大 町 社 長 岩崎徳五郎 主 技 者 長井直之助 從 業 者 10
	黒部川電力株式會社	12 13	水 電	73,010 2,700 24,400	-	66,000	資拂 18,000,000 13,500,000 12,322,328 27,312,315 4分	燈力大 3,632 150.0 64.7	富山県星野町 社 長 山田 昌作 主 技 者 福田 俊 從 業 者 133
	湯 澤 村	14 14	電	100	-	3,300	固 11,702	燈力熱大 2,488 67.9 9.2 30	南魚沼郡湯澤村 社 長 樋口 永雄 主 技 者 高井賢一郎 從 業 者 4
吉 井 村	11 15	水	00	-	3,300	固 187,927	燈力 1,586 29.3	佐渡郡吉井村 社 長 迎町曾吉 主 技 者 山本 眞作 從 業 者 6	
電氣化學工業株式 株式會社 (特供)	7 10	水 電	- 46,040	27,700	66,000	固 521,288	大 250.0	東京市麩町區有樂町 一〇 社 長 大橋新太郎 主 技 者 石田 正義 從 業 者 11	

電 氣 事

地方	事業者	事業許可 及開始 (年)	電 氣 力			資本金(資) 拂込資本金(拂) 社債借入金(借) 固定資産(固) 最近配當率(配)	電燈取附數(燈) 電氣熱約K/W數(熱) 電熱約K/W數(熱) 電熱約K/W數(熱) 電熱約K/W數(熱)	事 務 所 代 表 者 主 任 技 術 者 從 業 者 數		
			原動力	落成電力 (KW)	未落成電力 (KW)				最大電壓 (V)	
新 潟	蒲原鐵道株式會社 (鐵)	12 12	電	300	—	3,300	資拂借 1,180,000 1,180,000 195,000 1,373,721 無	鐵	21.9	中蒲原郡村松町 社 長 中野忠太郎 主 任 技 術 者 後藤敏 從 業 者 數 70
	新潟電氣株式會社 (鐵)	昭 4 8	電	350	600	3,300	資拂借 2,500,000 2,198,320 440,000 2,965,546 2分	鐵	35.86	新潟市一番町通 社 長 白野量作 主 任 技 術 者 西浦章 從 業 者 數 116
茨 城	水濱電車株式會社 (供鐵)	1 3 10 11	水 電	— 1,351	1,900	3,300	資拂借 2,150,000 2,150,000 2,478,455 4,426,965 無	燈力熱 474.6 51.4 65.0 20.5	34.465	水戸市御町 專 務 竹内勇之助 主 任 技 術 者 益子光次 從 業 者 數 278
	茨城電氣株式會社	44 1	電	1,100	—	3,500	資拂借 1,525,000 1,465,000 120,000 1,649,232 7分	燈力熱 33.847 544.9 65.4 34.0	33.847	新治郡石岡町 社 長 濱平右衛門 主 任 技 術 者 芹澤重次郎 從 業 者 數 80
	藤井水力電氣 株式會社	7 11	水 電	200 30	—	3,500	資拂借 120,000 120,000 60,500 204,376 3分弱	燈力熱 3.421 42.0 1.3	3.421	水戸市御町 社 長 丸山徳三郎 主 任 技 術 者 中澤 經一 從 業 者 數 16
	久慈電氣株式會社	9 10	電	113	—	3,500	資拂借 250,000 175,000 22,000 200,374 3分8厘	燈力熱 3.961 69.0	3.961	久慈郡天下野村 社 長 丸山徳三郎 主 任 技 術 者 栗原 精一 從 業 者 數 13
	懸瀨電氣株式會社	10 11	水 電	17 4	—	3,500	資拂借 70,000 47,500 51,143 無	燈 460	460	新治郡懸瀨村 社 長 吉田安太郎 主 任 技 術 者 友部 益附 從 業 者 數 4
	黒澤電燈株式會社	9 11	水 電	8 15	—	3,300	資拂借 30,000 7,500 13,950 17,818 無	燈力熱 360 32.7	360	久慈郡黒澤村 社 長 大森 幹一 主 任 技 術 者 大森 幹一 從 業 者 數 8
	日立電力株式會社	10 11	水 電	25,800 14,850	2,000	55,000	資拂借 10,000,000 6,250,000 4,880,000 11,306,020 1割	大	37,540.0	東京市麹町區丸ノ内 二ノ丁 社 長 結川 義介 主 任 技 術 者 玉河 久雄 從 業 者 數 154
	鹿沼電氣株式會社	11 13	電	70	—	3,300	資拂借 130,000 119,982 30,885 135,084 缺	燈力熱 2,503 28.9	2,503	鹿沼郡息柄村 社 長 宮本 俊雄 主 任 技 術 者 田代 啓吉 從 業 者 數 17
袋田電燈株式會社	11 13	電	105	100	3,500	資拂借 150,000 75,000 85,356 3分9厘	燈力熱 2,224 62.6	2,224	久慈郡袋田村 專 務 丸山徳三郎 主 任 技 術 者 栗原 精一 從 業 者 數 10	
常陽電氣株式會社	昭 14 2	電	170	—	3,300	資拂借 300,000 150,000 213,889 5分8厘	燈力熱 8,361 47.2 6.8	8,361	水戸市御町 社 長 大久保章吉 主 任 技 術 者 高木 亨 從 業 者 數 11	

業 概 要 (續)

地方	事業者	事業許可 及開始 (年)	電 氣 力			資本金(資) 拂込資本金(拂) 社債借入金(借) 固定資産(固) 最近配當率(配)	電燈取附數(燈) 電氣熱約K/W數(熱) 電熱約K/W數(熱) 電熱約K/W數(熱) 電熱約K/W數(熱)	事 務 所 代 表 者 主 任 技 術 者 從 業 者 數			
			原動力	落成電力 (KW)	未落成電力 (KW)				最大電壓 (V)		
新 潟	稻敷電氣株式會社	昭 14 2	電	35	—	3,300	資拂借 50,000 29,000 22,500 53,803 2分9厘	燈	1,824	鹿沼郡鹿沼町 社 長 增田喜一郎 主 任 技 術 者 平野 未吉 從 業 者 數 11	
	鹿中電氣株式會社	昭 15 5	電	34	—	3,300	資拂借 100,000 48,230 5,000 61,156 2分6厘	燈	1,703	鹿島郡中野村大字奈 良宅 社 長 荒野 健吉 主 任 技 術 者 小田部正秋 從 業 者 數 15	
茨 城	日本鐵業株式 (特供)	38 38	水 電	794 2,500	516	22,000	固	—	大	790	東京市麹町區丸ノ内 二ノ丁 社 長 鮎川 義介 主 任 技 術 者 白坂 正次 從 業 者 數 22
	八溝川水力電氣 株式會社 (特供)	14 2	水	200	—	3,300	固	130,210	—	—	水戸市御町 社 長 鶴川 四郎 主 任 技 術 者 神山 政吉
	筑波山鋼索鐵道 株式會社 (鐵)	14 14	電	105	—	3,300	資拂借 350,000 350,000 209,000 607,389 缺	鐵	1.6	筑波郡筑波町 專 務 小林恒一郎 主 任 技 術 者 川村金太郎 從 業 者 數 21	
	常南電氣鐵道 株式會社 (鐵)	13 15	電	35	—	3,500	資拂借 1,000,000 822,379 173,520 1,118,982 無	鐵	4.6	稻敷郡阿見村大字青 嶺三六八 社 長 濱平右衛門 主 任 技 術 者 波多野 修 從 業 者 數 38	
	常北電氣鐵道 株式會社 (鐵)	2 3	電	60	—	3,000	資拂借 800,000 800,000 477,500 1,277,143 無	鐵	11.7	久慈郡太田町 社 長 林 甚之次 主 任 技 術 者 益子 光次 從 業 者 數 114	
	關東電氣鐵道 株式會社 (鐵)	昭 6 未	電	—	—	250	—	—	—	—	東京市麹町區丸ノ内 二ノ丁 社 長 小林隆之助
	下野電氣鐵道 株式會社 (供鐵)	13 14 11 11	電	345	—	6,300	資拂借 1,600,000 1,040,000 2,663,091 無	燈力熱 3,412 62.9	3,412	東京市本所區小梅町 一ノ二 社 長 宇都宮政市 主 任 技 術 者 田部井愛三郎 從 業 者 數 108	
	日光登山鐵道 株式會社 (供鐵)	借 6 6 昭 5 7	水 電	15.6 350	—	3,300	資拂借 1,500,000 1,340,799 1,504,283 3分	燈 鐵	1,762 1,186	1,762	東京市本所區小梅町 一ノ二 社 長 吉野 傳吉 主 任 技 術 者 吉岡孝太郎 從 業 者 數 62
東野電力株式會社	9 10	水 電	160 45	—	3,300	資拂借 200,000 200,000 127,323 3分	燈力熱 2,015 35.6	2,015	宇都宮市鐵砲町 專 務 西 鐵夫 主 任 技 術 者 飯塚 敏三 從 業 者 數 20		
兩毛電氣株式會社	昭 11 12	水 電	29 220	—	3,000	資拂借 150,000 37,500 194,843 無	燈力熱 5,525 54 0.48	5,525	安蘇郡三好村大字戸 室 社 長 根本敬之介 主 任 技 術 者 船津 男 從 業 者 數 20		

電 氣 事

地方	事業者	事業許可 及開始 (年)	電 氣 力			資本金(資) 拂込資本金(拂) 社債借入金(借) 固定資産(固) 最近配當率(配)	電燈取附數(燈) 電力契約KW數(力) 電熱契約KW數(熱) 電熱約口KW數(大) 電熱約口KW數(鐵)	事務所 代 表 者 主任技 術 者 從 業 者 數
			原動力	落成電力 (KW)	未落成 電力 (KW)			
栃 木	足尾町	43 43	電	190	-	2,200	固 92,816 燈 6,832	上都賀郡足尾町 町長 堀 綱四郎 主任技者 島田光一郎 從業者 16
	豊田村	11 12	電	25	-	3,450	固 56,230 燈力 1,450 29.0	下都賀郡豊田村 村長 鶴見 藤重 主任技者 長島莊太郎 從業者 3
	古河石炭鐵業社 (特供) (好間、足尾)	-	水汽 電	17,580 3,750 5,000	-	44,000	固 3,232,175 大 6,390.0	東京市麩町區丸ノ内 二ノ八 社長 古河虎之助 主任技者 柳原仙次郎 從業者 65
	古河電氣工業社 (特供)	10 15	水	820	-	11,000	固 49,701 大 224.0	東京市日本橋區室町 二ノ八 社長 中川 末吉 主任技者 吉田 正一 從業者 10
	菖蒲濱電力株式會社 (特供)	42 43	水	450	-	3,300	資拂借固配 250,000 250,000 253,921 無 大 132.0	宇都宮市池上町 社長 松沼 五郎 主任技者 菊池 節也 從業者 12
	日光自動車電氣株式會社 (鐵)	41 43	水電	340 225	-	3,450	資拂借固配 650,000 650,000 199,537 8分 鐵 10.2	東京市本所區小海町 二ノ二 社長 横津嘉一郎 主任技者 小川由太郎 從業者 278
	上信電氣鐵道株式會社 (供鐵)	7 9 12 13	水電	800 500	-	66,000	資拂借固配 2,000,000 1,102,500 1,155,000 2,690,872 2分4厘強 燈力熱鐵 2,993 59.7 3.1 33.7	高崎市鶴見町 社長 山田 昌吉 主任技者 小島 嘉六 從業者 298
群 馬	赤城電力株式會社	7 9	水	30	-	3,300	資拂借固配 70,000 37,000 15,000 49,659 2分 燈力 1,135 16.6	勢多郡東村 社長 八木 逸郎 主任技者 萩原平一郎 從業者 13
	深入水力電氣株式會社	7 9	水	37	-	2,200	資拂借固配 50,000 50,000 49,795 2分 燈力 859 3.8	勢多郡東村 社長 八木 逸郎 主任技者 栗原 隆雄 從業者 12
	小雨電燈株式會社	9 10	水	2	-	110	資拂借固配 7,500 3,750 2,922 6,580 無 燈 130	吾妻郡六合村大字小 雨 取締役 市川忠太郎 主任技者 星野勇太郎 從業者 2
	上陽電氣株式會社	9 10	電	10	-	3,000	資拂借固配 20,000 20,000 43,003 無 燈 392	佐波郡上陽村 社長 宮下 要助 主任技者 石川 豐吉 從業者 14
	芝根電氣株式會社	10 10	電	20	-	2,000	資拂借固配 35,000 23,800 17,334 3分5厘 燈力 590 1.5	佐波郡芝根村大字川 井 社長 重田 政章 主任技者 柏田 太郎 從業者 12

業 概 要 (續)

地方	事業者	事業許可 及開始 (年)	電 氣 力			資本金(資) 拂込資本金(拂) 社債借入金(借) 固定資産(固) 最近配當率(配)	電燈取附數(燈) 電力契約KW數(力) 電熱契約KW數(熱) 電熱約口KW數(大) 電熱約口KW數(鐵)	事務所 代 表 者 主任技 術 者 從 業 者 數
			原動力	落成電力 (KW)	未落成 電力 (KW)			
群 馬	柏川水電株式會社	9 10	水電	252 710	-	3,300	資拂借固配 1,000,000 609,500 806,091 6分 燈力熱大 19,475 205.4 22.3 795.0	勢多郡柏川村 社長 五十嵐小太郎 主任技者 益永 學 從業者 63
	八崎電氣株式會社	9 0	水電	10 10	-	3,200	資拂借固配 25,000 25,000 25,257 2分8厘 燈力 500 0.8	勢多郡北橋村 取締役 田中 孝八 主任技者 田島 光治 從業者 11
	三原田電氣株式會社	10 10	電	20	-	3,300	資拂借固配 62,000 62,000 16,080 36,075 無 燈 1,738	社長 荒井 定作 主任技者 松室 征夫 從業者 5
	泉澤水電株式會社	9 11	水	91	-	3,300	資拂借固配 75,000 75,000 51,908 134,076 無 燈力熱 2,688 16.8 3.0	吾妻郡太田村大字小 泉八三 社長 青木和三郎 主任技者 三浦 健 從業者 15
	高山水電株式會社	11 11	水	30	-	3,300	資拂借固配 60,000 40,623 30,492 65,964 無 燈 977	吾妻郡高山村大字中 山 社長 奈良五郎作 主任技者 堀田 茂夫 從業者 19
	深澤産業株式會社	14 15	水	5	-	3,300	資拂借固配 20,000 13,150 157.30 24,085 無 燈 126	吾妻郡長野原町 社長 萬代 信太 主任技者 萬代 信太 從業者 8
	上毛電力株式會社	14 15	水	33,250	37,471	110,000	資拂借固配 15,000,000 7,500,000 6,290,000 12,069,248 6分 燈力大 844 5.0 20,500.0	東京市麩町區丸ノ内 一ノ二 社長 加藤 子部 主任技者 田島 雄平 從業者 82
群 馬	南毛電燈株式會社	昭 3 3	電	60	-	3,300	資拂借固配 100,000 35,000 78,000 66,728 2分5厘 燈熱 1,783 0.2	多摩郡中里村大字尾 附 社長 根本敬之介 主任技者 相馬徳四郎 從業者 9
	伊香保町	40 41	水電	100 154	-	3,300	固 64,725 燈力熱 5,415 45.5 0.5	群馬郡伊香保町 町長 岸 權三郎 主任技者 齋藤 幹 從業者 9
	原町	10 10	水	32	-	3,300	固 100,570 燈力 1,753 5,720	吾妻郡原町 町長 阿部 謙三 主任技者 大野重治郎 從業者 8
	万場町	9 11	水	45	-	3,300	固 84,488 燈力 391 6.7	多野郡萬場町 町長 宮前 公平 主任技者 從業者 4
	川場村	9 9	水電	45 10	-	3,300	固 89,258 燈力熱 1,203 8.2 0.2	利根川郡川場村 村長 今井 孝次 主任技者 新井 市一 從業者 7

電 氣 事

地方	事業者	事業許可 及開始 (年)	電 氣 力			資本金(資) 拂込資本金(拂) 社債借入金(借) 固定資産(固) 最近配當率(配)	電燈取附數(燈) 電熱其K/W數(熱) 電氣約口K/W數(大) 電氣約口K/W數(鐵)	事 務 所 代 表 者 主 任 技 術 者 主 技 術 者 從 業 者 數	
			原動力	落成電力 (KW)	未落成力 (KW)				最大電壓 (V)
東京	東武館道株式會社 (鐵)	41 43	電	11,000	-	66,000	資 50,500,000 拂 31,844,570 借 28,500,000 固 76,871,817 配 7分	大鐵 100.0 402.7	東京市本所區小梅一 丁目 社 長 根津嘉一郎 主 技 術 者 森島鐵太郎 從 業 者 數 3,076
	東京集合自動車 株式會社 (鐵)	2 6	電	700	-	3,300	資 3,000,000 拂 2,160,000 借 1,240,000 固 3,734,234 配 5分	鐵 11.2	東京市本所區江東橋 四ノ二 社 長 大川平三郎 主 技 術 者 堀江 恒三 從 業 者 數 186
	青梅電氣鐵道 株式會社 (鐵)	11 12	電	850	-	11,000	資 5,800,000 拂 3,980,000 借 1,000,000 固 4,962,651 配 3分	力大鐵 50 100 29	西多摩郡青梅町青梅 一九二 社 長 小澤 太平 主 技 術 者 太田 金彌 從 業 者 數 219
	東京横濱電鐵 株式會社 (鐵)	10 15	電	1,200	-	22,000	資 11,000,000 拂 9,800,000 借 8,700,000 固 21,596,911 配 6分	鐵 26.3	東京市澁谷區大和田 町一 專 務 五島 慶太 取 締 役 小宮 次郎 主 技 術 者 從 業 者 數 1,682
	高尾登山鐵道 株式會社 (鐵)	15 2	電	170	-	3,300	資 600,000 拂 450,000 借 296,000 固 761,444 配 無	鐵 1.0	南多摩郡淺川町 代 表 高城 正次 取 締 役 二階堂豐吉 主 技 術 者 從 業 者 數 26
	小田原急行鐵道 株式會社 (鐵)	12 2	電	3,100	-	20,000	資 30,000,000 拂 15,000,000 借 15,000,000 固 40,589,757 配 2分8厘	鐵 110.4	東京市澁谷區千駄ヶ 谷五ノ八六二 社 長 利光 鶴松 主 技 術 者 高野 翁次 從 業 者 數 73
	東京地下鐵道 株式會社 (鐵)	14 2	電	3,100	2,000	33,000	資 40,000,000 拂 25,969,055 借 17,000,000 固 45,189,690 配 3分5厘	大鐵 50.1 8.5	東京市神田區須田町 一ノ六 社 長 根津嘉一郎 主 技 術 者 田中 勇三 從 業 者 數 1,049
	武蔵中央電氣鐵道 株式會社 (鐵)	2 4	電	200	-	3,300	資 4,900,000 拂 784,000 借 1,406,082 固 1,995,421 配 無	鐵 8.4	南多摩郡横山村五四 〇 代 表 藤山要一郎 取 締 役 柴山 馨 主 技 術 者 從 業 者 數 42
	多摩湖鐵道株式會社 (鐵)	5 5	電	72	-	3,300	資 1,000,000 拂 1,000,000 借 148,117 固 1,209,426 配 無	鐵 8.0	北多摩郡合保村青柳 八九四 社 長 片岡辰次郎 主 技 術 者 陳内 勝市 從 業 者 數 86
	帝都電鐵株式會社 (鐵)	3 8	汽 電	800	6,000	3,300	資 12,800,000 拂 3,200,000 借 1,900,000 固 5,085,154 配 無	鐵 12.8	東京市澁谷區千駄ヶ 谷五ノ八六二 社 長 利光 鶴松 主 技 術 者 一色 定雪 從 業 者 數 30
	御嶽登山鐵道 株式會社 (鐵)	9 9	電	100	-	3,300	資 1,000,000 拂 990,025 借 314,500 固 818,509 配 無	鐵 1.0	西多摩郡三田村御嶽 四八三 專 務 坂屋忠次郎 取 締 役 山内 四郎 主 技 術 者 從 業 者 數 14
	鐵 道 省 (鐵)	-	水 汽 電	67,800 106,970	44,227	66,000	-	-	? 大 臣 中島知久平

業 概 要 (續)

地方	事業者	事業許可 及開始 (年)	電 氣 力			資本金(資) 拂込資本金(拂) 社債借入金(借) 固定資産(固) 最近配當率(配)	電燈取附數(燈) 電熱其K/W數(熱) 電氣約口K/W數(大) 電氣約口K/W數(鐵)	事 務 所 代 表 者 主 任 技 術 者 主 技 術 者 從 業 者 數	
			原動力	落成電力 (KW)	未落成力 (KW)				最大電壓 (V)
東京	大東京鐵道株式會社 (鐵)	昭 11 未	電	-	3,500	資 14,000,000	-	東京市日本橋區箱崎 町三ノ三 代 表 者 長 田 藤 主 技 術 者 岸 秀 雄	
	東京西北電氣鐵道 株式會社 (鐵)	昭 4 未	電	-	1,500	資 7,500,000	-	東京市澁谷區千駄ヶ 谷 代 表 者 千野 未作 主 技 術 者 中村 善美	
	東京高速鐵道 株式會社 (鐵)	昭 6 未	電	-	3,800	資 30,000,000	-	東京市赤坂區表町二 ノ一五 社 長 門野重九郎 主 技 術 者 松本 久長	
	京濱地下鐵道 株式會社 (鐵)	昭 22 未	電	-	2,000	資 10,000,000	-	東京市神田區須田町 一ノ六 社 長 望月軍四郎 主 技 術 者 田中 勇三	
神奈川	富士電力株式會社	43 43	水 電	61,970 17,000	16,000	66,000	資 30,350,000 拂 19,012,380 借 3,000,000 固 36,683,620 配 6分	燈力熱大 13,300 485.0 48.0 60,375.0	東京市龜ヶ谷區丸ノ内 一丁目 取 締 役 森村左衛門 會 長 大森 誠 主 技 術 者 大森 誠 從 業 者 數 379
	相州電氣株式會社	4 5	電	180	180	3,450	資 50,000 拂 50,000 借 35,000 固 85,461 配 5分	燈力 7,352 73.5	足柄上郡南足柄村關 本 專 務 森本 晃治 主 技 術 者 古瀬 勇作 從 業 者 數 17
	東京灣電氣株式會社	6 6	水 電	7,000 6,800	-	66,000	資 5,000,000 拂 2,000,000 借 5,214,562 固 無	燈力熱大 1,647 220.4 2.1 6,400.0	東京市芝區田村町一 丁目 取 締 役 河西豐太郎 主 技 術 者 江澤龜次郎 從 業 者 數 51
	關東水力電氣 株式會社	昭 9 4	水	55,000	6,600	110,000	資 30,000,000 拂 20,250,000 借 8,000,000 固 20,526,356 配 9分	大 55,600	東京市龜ヶ谷區丸ノ内 一ノ六 社 長 淺野健一郎 主 技 術 者 温品 麟二 從 業 者 數 129
津久井郡	宮ノ下水力電氣 株式會社	37 39	水	323	-	3,500	資 70,000 拂 70,000 借 104,389 固 20,526,356 配 2割	燈力熱大 12,956 99.6 52.7 203	足柄下郡宮野村 業 務 執 行 委 員 山口修一郎 主 技 術 者 楠原 長充 從 業 者 數 31
	青根電燈合資會社	42 42	水	22	-	3,300	資 25,000 拂 25,000 借 25,486 固 4分	燈力熱 116 3.7 0.2	津久井郡青根村 代 表 加藤忠二郎 社 長 木村 祝 主 技 術 者 從 業 者 數 4
	秦 野 町	9 10	電	520	-	3,800	固 271,943	燈力熱大 11,975 249 140 200	中郡秦野町曾屋 町 長 石井 兵助 主 技 術 者 宮崎 虎雄
湘 南 村	昭 6 6	水	30	-	3,300	固 67,818	燈	580	津久井郡湘南村 村 長 田野倉彦太郎 主 技 術 者 缺

電 氣 事

地方	事業者	事業許可 及開始 (年)	電 氣 力			資本金(資) 拂込資本金(拂) 社債借入金(借) 固定資産(固) 最近配當率(配)	電燈取附數(燈) 電力熱約KW數(熱) 電熱約KW數(熱) 電力約KW數(熱) 電熱約KW數(熱) 電力約KW數(熱)	事 務 所 代 表 者 主任技術者 從業者數	
			原動力	落成電力 (KW)	未落成 電力 (KW)				最大電壓 (V)
神奈川	京濱電氣鐵道株式會社(鐵)	30 32	電	3,000	—	3,300	大鐵 15,000,000 13,020,000 15,580,000 24,520,571 5分	200 32,893	川崎市堀川町二九 取締役 塚月軍四郎 會長 日里 嘉章 主任技術者 日里 嘉章 從業者 970
	箱根登山鐵道株式會社(鐵)	30 33	電	600	—	3,300	鐵 5,000,000 5,000,000 2,272,289 5,494,594 無	18.8	足柄下郡小田原町一四 社 長 池尾 芳藏 取締役 松島 武夫 主任技術者 松島 武夫 從業者 184
	江ノ島電氣鐵道株式會社(鐵)	32 35	電	000	450	3,300	鐵 2,500,000 1,150,000 884,000 2,106,438 7分6厘	10.2	鎌倉市片瀬町片瀬字 下谷二八八八一 取締役 平沼覺治郎 主任技術者 松本 文彬 從業者 185
	鶴見臨港鐵道株式會社(鐵)	14 44	電	1,000	—	3,450	鐵 4,750,000 4,450,000 4,890,000 9,523,010 無	20.0	東京市臨町區丸ノ内 一ノ六 社 長 白石元治郎 取締役 難波 貞多 主任技術者 難波 貞多 從業者 303
	大雄山鐵道株式會社(鐵)	14 14	電	100	—	3,300	鐵 600,000 600,000 257,277 864,714 無	9.6	小田原町鶴町三ノ五 〇三 取締役 永井 外吉 主任技術者 東島 好藏 從業者 35
	南武鐵道株式會社(鐵)	昭 2	電	1,400	—	22,000	大鐵 6,000,000 4,200,000 3,775,256 9,764,023 無	4.1	川崎市堀川町七四 社 長 淺野 良三 主任技術者 津田 庄吉 從業者 257
	湘南電氣鐵道株式會社(鐵)	昭 5	電	2,350	—	66,000	鐵 11,350,000 9,200,000 8,751,000 18,572,477 無	36.9	橫濱市中區黃金町三 ノ一四 取締役 塚月軍四郎 會長 高島 誠一 主任技術者 高島 誠一 從業者 930
	大山鋼索鐵道株式會社	昭 6	電	80	—	3,300	鐵 500,000 290,750 50,000 614,843 無	0.7	中部大山町 社 長 佐藤 潤象 取締役 岩岡 茂樹 主任技術者 岩岡 茂樹 從業者 20
	橫濱市(鐵)	34 37	汽 電	1,000 3,050	—	11,000	鐵 24,666,047	46.6	橫濱市磯子區濰頭町 二〇五 市 長 青木 周三 主任技術者 高原 正也 從業者 1,755
	甲府電力株式會社	30 33	水 汽 電	7,020 1,000 2,430	—	23,000	燈力熱大 12,500,000 7,625,000 1,710,000 8,790,505 8分	204,522 3,709 132.8 919	甲府市櫻町一 社 長 平原庄兵衛 取締役 石原 祐吉 主任技術者 石原 祐吉 從業者 362
山梨	関西電力株式會社	43 44	水 內燃 電	2,100 200 300	21	11,000	燈力大 1,300,000 775,000 500,000 1,420,033 6分	50,730 443.7 600	中巨摩郡明徳村 取締役 齋藤 仙助 主任技術者 依田 良一 從業者 110
	宮川電燈株式會社	44 2	水 電	594 500	—	11,000	燈力熱 500,000 500,000 385,188 1分2分	31,120 977.6 61.3	南都留郡瑞穂村下吉 田 社 長 堀内 啓治 主任技術者 堀内 啓治 從業者 62

業 概 要 (續)

地方	事業者	事業許可 及開始 (年)	電 氣 力			資本金(資) 拂込資本金(拂) 社債借入金(借) 固定資産(固) 最近配當率(配)	電燈取附數(燈) 電力熱約KW數(熱) 電熱約KW數(熱) 電力約KW數(熱) 電熱約KW數(熱) 電力約KW數(熱)	事 務 所 代 表 者 主任技術者 從業者數	
			原動力	落成電力 (KW)	未落成 電力 (KW)				最大電壓 (V)
山梨	都留電燈株式會社	2 3	水 電	298 1,000	—	3,500	燈力 600,000 500,000 80,000 665,303 8分	31,966 623	北都留郡檜橋町四九 社 長 奈良 田高 主任技術者 大野 山 從業者 58
	桂電燈株式會社	3 4	水 電	190 —	30	3,300	燈力 200,000 200,000 160,652 8分	5,058 141	南都留郡東桂村夏鈴 社 長 藤三郎 主任技術者 石井 彌一 從業者 28
	山中電燈株式會社	9 10	電	90	—	3,300	燈力 100,000 62,500 66,259 6分	5,083 69	南都留郡中野村山中 社 長 天野 啓藏 主任技術者 米山 啓藏 從業者 13
	駒電力株式會社	7 10	水 電	279 60	—	3,500	燈力熱 500,000 377,000 25,745 400,305 7分	12,213 204 3.8	北巨摩郡菅原村宇奈 夕原 社 長 小尾 濱吉 主任技術者 西村由太郎 從業者 39
	富士水電株式會社	11 13	水	12	—	3,300	燈 70,000 53,900 54,443 2分	520	東八代郡富士村 社 長 伊藤 忠義 主任技術者 石原 文平 從業者 15
	道志電力株式會社	15 15	水	13	—	3,300	燈 200,000 50,000 7,000 57,862 無	786	南都留郡道志村 社 長 杉本新一郎 主任技術者 曾根 義文 從業者 13
	甲州電力株式會社	昭 6	水	2,358	—	—	燈大 1,000,000 250,000 1,174,748 7分	611 1,000	甲府市櫻町 社 長 平原庄兵衛 主任技術者 青沼 壽男 從業者 41
	谷村町	34 37	水 電	50 400	—	3,450	燈力熱 134,600	8,891 419.0 33.0	南都留郡谷村町 社 長 小山 要吉 主任技術者 土屋 要吉 從業者 20
	磯坂村	12 14	水 電	30 20	—	3,500	燈力 70,000	1,098 13.0	主技術者 岩田 貞治
	高尾水力電氣株式會社(特供)	昭 2	水	100	—	3,350	資 100,000	—	中巨摩郡縣源村 社 長 齋藤 文雄 主任技術者 名取 芳春
笛吹水電株式會社(特供)	13 15	水	4,134	—	7,000	大 1,250,000 1,250,000 450,000 1,750,039 5分	4,000	東京市龜町區丸ノ内 三丁目 取締役 池田 五六 主任技術者 守屋 和夫 從業者 24	
飯川水力電氣株式會社(特供)	14 14	水	380	—	3,500	資 300,000 150,000	—	甲府市相生町 社 長 堀田 武男 主任技術者 堀田 武男 從業者 4	

電 氣 事

地方	事業者	事業許可 及開始 (年)	電 氣 力			資本金(資) 拂込資本金(拂) 社債借入金(借) 固定資産(固) 最近配當率(配)	電燈取附數(燈) 電力契約KW數(力) 電熱約KW數(熱) 電熱約口KW數(口) 電熱約口KW數(口) 電熱約口KW數(口)	事 務 所 代 表 者 主任技術者 從業者數
			原動力	落成電力 (KW)	未落成電力 (KW)			
山 梨	琴川電力株式會社 (特供)	15 15	水電 1,626 1,000	—	3,300	資拂借固配 500,000 496,500 530,000 1,112,686 5分	大 3,000	東京市麹町區丸ノ内 三丁目 専務 矢崎 晴樹 主任技術者 光井 慎爾 從業者 28
	富士山麓電氣鐵道 株式會社 (鐵)	9 10	電 500	1,000	11,000	資拂借固配 5,346,000 3,423,124 1,118,971 4,372,037 5分	鐵 23.6	東京市麹町區丸ノ内 二丁目 社 長 堀内 良平 主任技術者 柳添 徳治 從業者 36
	山梨電氣鐵道 株式會社 (鐵)	昭 2 5	電 400	—	10,000	資拂借固配 2,100,000 1,829,520 1,123,047 2,871,574 無	鐵 20.3	中巨摩郡貫川村 取締役 野中 豊七 主任技術者 三枝 正樹 從業者 73
靜 岡	静岡電氣鐵道 株式會社 (供鐵兼)	(供) 2 5 9 9	水 750 電 220	—	22,000	資拂借固配 6,000,000 4,906,755 4,131,388 8,155,145 無	燈熱力鐵 7.611 294.9 4.0 32.37	静岡市鷹匠町一丁目 専務 穴澤清次郎 主任技術者 岡田博治郎 從業者 411
	伊東水力電氣 株式會社	37 39	水電 872 600	—	22,000	資拂借固配 1,250,000 537,500 585,000 1,111,872 9分	燈熱力 32,686 359.1 48.1	田方郡伊東町松原 社 長 佐藤吉兵衛 主任技術者 久米 廣吉 從業者 80
	河津川水力電氣 株式會社	43 44	水電 1,223 3,500	704	23,000	資拂借固配 1,540,000 1,640,000 865,000 2,774,549 8分	燈熱力大 45,543 804 135.9 3,211	賀茂郡下田町 社 長 石川淺次郎 主任技術者 木村 正剛 從業者 141
	周智電燈株式會社	44 1	電 210	—	3,500	資拂借固配 120,000 120,000 119,795 1割	燈熱力 10,054 290.4 12.7	周智郡森町森 社 長 松井 善平 主任技術者 長谷川延治 從業者 24
	奥山電燈株式會社	6 8	水 42	—	3,300	資拂借固配 100,000 57,750 17,194 78,917 4分	燈熱力 1,701 6.7 2.7	周智郡水窪町奥山 社 長 高木 文治 主任技術者 伊藤 龜一 從業者 11
	北遠電氣株式會社	7 9	水電 49 55	10	3,300	資拂借固配 150,000 150,000 9,451 162,891 2分	燈熱力 2,717 41.9	周智郡藤切村 社 長 大石平兵衛 主任技術者 中村謙四郎 從業者 9
	二岡電燈株式會社	9 10	電 20	—	3,300	資拂借固配 25,000 22,500 25,180 無	燈熱力 545 2.7	東京市麻布區茅町 取締役 木下英太郎 主任技術者 佐藤 清一 從業者 9
	兩河内電燈株式會社	8 10	水電 18 30	—	3,500	資拂借固配 50,000 49,788 14,483 68,679 無	燈熱力 847 5.5	庵原郡兩河内村清地 社 長 望月 隆五 主任技術者 吉川 正雄 從業者 11
	都田水電株式會社	10 10	水電 230 100	—	3,500	資拂借固配 245,000 245,000 234,806 1分	燈熱力大 2,974 71.5 2	引佐郡都田村 社 長 山本 杉本 主任技術者 杉本 敬一 從業者 23

業 概 要 (續)

地方	事業者	事業許可 及開始 (年)	電 氣 力			資本金(資) 拂込資本金(拂) 社債借入金(借) 固定資産(固) 最近配當率(配)	電燈取附數(燈) 電力契約KW數(力) 電熱約KW數(熱) 電熱約口KW數(口) 電熱約口KW數(口) 電熱約口KW數(口)	事 務 所 代 表 者 主任技術者 從業者數
			原動力	落成電力 (KW)	未落成電力 (KW)			
靜 岡	大河内電燈株式會社	10 12	水電 30 5	—	3,300	資拂借固配 10,250 10,250 2,445 13,841 4分	燈 599	安部郡大河内村中平 社 長 見城 十平 主任技術者 宇式 仁 從業者 10
	井川電燈株式會社	10 12	水 15	—	3,300	資拂借固配 12,500 12,500 9,362 20,449 2分9厘	燈 716	東京市豊島區巢鴨 社 長 加藤 悅郎 主任技術者 石和田育雄 從業者 11
	川根電力索道 株式會社	13 15	電 180	—	3,300	資拂借固配 500,000 500,000 829,315 無	燈熱力 1,971 2.6 0.6	志太郡藤枝町曳岩寺 取締役 八木 乙吉 主任技術者 望月小三郎 從業者 74
	熊村電氣合資會社	45 1	水 19	—	3,500	資拂借固配 15,500 15,500 13,252 2分5厘	燈 629	磐田郡熊村 代表社員 太田貞治 主任技術者 川島治郎 從業者 5
	靜 岡 市	20 30	水電 6,564 2,800	5,000	44,000	固 6,427,409	燈熱力大 182,721 5,128.5 714.0 759.2	静岡市追手町 市 長 尾崎元次郎 主任技術者 中川銀三郎 從業者 323
	大 居 町	2 4	電 35	—	3,300	固 54,508	燈熱力 1,577 8.87	周智郡大居町堀之内 町 長 渡邊 義夫 主任技術者 大泉澤 和助 從業者 4
	氣 多 村	2 5	電 50	—	3,300	固 41,078	燈熱力大 1,104 19.6 20	周智郡氣多村氣田 村 長 本田 式敷 主任技術者 泉澤 和助 從業者 5
	鈴 木 電 燈 所	2 2	水電 30 20	—	3,300	固 30,500	燈熱力 806 3.7	磐田郡能川村横山 所 長 鈴木 彦作 主任技術者 西尾 虎雄 從業者 7
	梅ヶ島電業所	12 13	水 25	—	3,300	資拂借固配 31,550 31,550 22,000 46,118 缺	燈熱力 648 12.5	安倍郡梅ヶ島村梅ヶ 島 代表者 秋山 義男 主任技術者 太田 春吉 從業者 6
富士川電力株式會社	13 未	水 —	—	73,200	資拂 10,000,000 2,500,000	—	東京市芝區田村町一 丁目 取締役 河西豊太郎 從業者 —	
東海紙料株式會社 (特供)	41 43	水 4,030	—	44,000	固 1,789,741	大 3,840	志太郡島田町 取締役會長 大倉喜七郎 主任技術者 小久保秀治 從業者 46	
伊豆水力電氣 株式會社 (特供)	15 15	水 1,200	—	3,500	資拂借固配 600,000 600,000 370,000 912,913 6分	大 1,200	愛知縣岡崎市雨町 社 長 近藤重三郎 主任技術者 前中 松次 從業者 22	

電 氣 事

地方	事業者	事業許可 及開始 (年)	電 氣 力			資本金(資) 拂込資本金(拂) 社債借入金(借) 固定資産(固) 最近配當率(配)	電燈取附 電力契約口 電熱口 電氣口 電熱口 電氣口 電熱口 電氣口 電熱口 電氣口	事務所 代 表 者 主 任 技 術 者 主 任 技 術 者 主 任 技 術 者
			原動力	落成電力 (KW)	未落成電力 (KW)			
靜 岡	狩野川電力株式会社 (特供)	5 5	水 内燃	1,000 1,000	-	22,000	資本金 1,000,000 借入金 500,000 借入金 27,000 固定資産 578,838 最近配當率 4分5厘	大 2,000 東京市麩町區丸ノ内 一丁目 社 長 關谷 兵助 主 任 技 術 者 中村 慎一 從業者 23
	大井川電力株式会社 (特供)	13 11	水	62,200	-	-	資本金 16,500,000 借入金 11,500,000 借入金 5,000,000 固定資産 17,961,044 最近配當率 6分5厘	大 62,200 東京市麩町區丸ノ内 一丁目 社 長 新井 榮吉 主 任 技 術 者 矢野 信 從業者 112
	駿豆鐵道株式会社 (鐵)	36 39	電	800	-	3,300	資本金 1,500,000 借入金 1,500,000 借入金 1,946,400 固定資産 3,735,680 最近配當率 5分	鐵 25.9 田方郡三島町 取締役 東方次郎 主 任 技 術 者 信國信次郎 從業者 420
	遠州電氣鐵道 株式会社 (鐵)	11 12	電	250	-	3,300	資本金 2,500,000 借入金 1,630,000 借入金 900,000 固定資産 2,576,643 最近配當率 5分	鐵 19.0 濱松市旭町 社 長 鈴木 信一 主 任 技 術 者 中谷 奇度 從業者 142
	富士身延鐵道 株式會社 (鐵)	15 2	電	2,550	-	-	資本金 16,000,000 借入金 10,976,996 借入金 7,135,800 固定資産 21,462,507 最近配當率 無	鐵 88.1 東京市日本橋區本町 二丁目 社 長 河西豐太郎 主 任 技 術 者 鈴木 恒雄 從業者 379
	濱松電氣鐵道 株式會社 (鐵)	3 未	電	-	75	-	資本金 220,000 借入金 110,000 借入金 110,945 固定資産 無 最近配當率 無	鐵 8.3 濱松市旭町 社 長 鈴木 信一 從業者
富 山	富 山 縣 (供鐵)	12 1 15 62	水	95,950	46,250	66,000	固 31,012,858 大 鐵 79,750 19.63 富山市 知 事 土岐銀次郎 主 任 技 術 者 長井 要藏 從業者 245	
	日本海電氣株式會社	29 32	水 汽 電	42,970 - 93,510	12,000 800	66,000	資本金 32,500,000 借入金 28,086,475 借入金 16,805,486 固定資産 30,238,456 最近配當率 8分	燈力熱大 353,239 7,031.6 5,249.4 141,471.9 富山市櫻橋通 社 長 山田 昌作 主 任 技 術 者 多田源次郎 從業者 830
	高岡電燈株式會社	33 36	水 電	10,252 20,440	-	66,000	資本金 9,830,000 借入金 7,972,000 借入金 2,500,000 固定資産 12,832,085 最近配當率 1割	燈力熱大 243,137 6,376.3 1,989.9 21,110.0 高岡市浪町 社 長 菅野勝右衛門 主 任 技 術 者 伊奈彌平次 從業者 622
	出町電燈株式會社	43 45	電	300	-	3,300	資本金 150,000 借入金 126,000 借入金 187,966 固定資産 1,191,5分	燈力熱 10,279 333.0 25.0 東礪波郡出町太郎九 社 長 岡本 八平 主 任 技 術 者 今堀 孝則 從業者 27
	大岩電氣株式會社	44 1	水 電	390 272	-	3,500	資本金 1,000,000 借入金 475,000 借入金 118,000 固定資産 622,015 最近配當率 5分	燈力熱 11,723 117.5 4.7 中新川郡上市町 社 長 島田七郎右衛門 主 任 技 術 者 久世賢三郎 從業者 35
	野積川水力電氣 株式會社	9 9	水	550	360	22,000	資本金 500,000 借入金 500,000 借入金 69,700 固定資産 517,530 最近配當率 無	燈力大 1,273 32.0 450.0 高岡市片原町 取締役 平野 三治 主 任 技 術 者 木原 俊作 從業者 21

業 概 要 (續)

地方	事業者	事業許可 及開始 (年)	電 氣 力			資本金(資) 拂込資本金(拂) 社債借入金(借) 固定資産(固) 最近配當率(配)	電燈取附 電力契約口 電熱口 電氣口 電熱口 電氣口 電熱口 電氣口 電熱口 電氣口	事務所 代 表 者 主 任 技 術 者 主 任 技 術 者
			原動力	落成電力 (KW)	未落成電力 (KW)			
富 山	山崎水電株式會社	9 9	電	15	-	3,450	資本金 25,000 借入金 20,000 借入金 21,493 固定資産 3分8厘	燈力 639 6.0 下新川郡山崎村殿村 社 長 藤原 久安 主 任 技 術 者 志村次郎 從業者 9
	上中島水力電氣 株式會社	9 10	水 電	40 61	-	3,300	資本金 100,000 借入金 87,500 借入金 91,518 固定資産 3分8厘	燈力 1,958 6.0 下新川郡上中島村 社 長 土肥庄太郎 主 任 技 術 者 岩井 定志 從業者 9
	能越電氣株式會社	11 12	水 電	30 37	-	3,300	資本金 100,000 借入金 95,000 借入金 98,607 固定資産 2分8厘	燈 2,329 大 711 大阪市東區北濱三丁 目 社 長 野上秋太郎 主 任 技 術 者 野村 師道 從業者 15
	香川物産株式會社	12 13	水 電	7 15	-	3,300	固 28,431 燈 711 婦負郡香川村 社 長 五島爲太郎 主 任 技 術 者 吉尾繁次郎 從業者 6	
	五箇山電氣株式會社	14 4	電	30	-	3,300	資本金 100,000 借入金 30,000 借入金 25,878 固定資産 5分	燈力 2,235 12.0 大阪市東區高麗橋三 丁目 取締役 高嶋 俊治 主 任 技 術 者 荒井 武治 從業者 11
	利賀電氣株式會社	昭 7 8	水	7	-	3,300	資本金 20,000 借入金 17,000 借入金 16,830 固定資産 缺	燈 169 東礪波郡井波町井波 社 長 杉本與三郎 主 任 技 術 者 矢部 榮治 從業者 13
	片 貝 谷 村	13 14	電	16	-	3,300	固 25,130 燈力 779 8.4 下新川郡片貝谷村 社 長 谷津左衛門 主 任 技 術 者 山中 久一 從業者 4	
	南 保 村	12 13	電	15	-	3,300	固 22,235 燈 663 下新川郡南保村 社 長 谷津左衛門 主 任 技 術 者 阿部 善一 從業者 2	
	土 肥 庄 太 郎	12 12	水	30	-	3,450	資 17,450 固 17,450 燈力大 86 4.6 20.0 中新川郡大岩村淺生 社 長 土肥庄太郎 主 任 技 術 者 馬場 繁二 從業者 5	
	立山水力電氣 株式會社 (特供)	4 7	水 電	11,000 350	-	44,000	資本金 3,500,000 借入金 3,125,000 借入金 2,970,000 固定資産 6,464,300 最近配當率 4分	大 10,782.0 富山市七軒町 社 長 増田 次郎 主 任 技 術 者 小野寺正人 從業者 76
加積電氣株式會社 (特供)	9 10	水	200	-	3,300	資本金 100,000 借入金 50,000 借入金 66,900 固定資産 8分	大 200.0 中新川郡北加積村杉 本 社 長 石坂 弘之 主 任 技 術 者 鹽田 喜一 從業者 7	
庄川水力電氣 株式會社 (特供)	昭 14 6	水 電	72,000	-	4,620 8,900	資本金 15,000,000 借入金 15,000,000 借入金 18,440,000 固定資産 33,702,463 最近配當率 7分	大 72,000.0 東京市麩町區内幸町 取締役 六角守太郎 主 任 技 術 者 鎌田得一郎 從業者 65	

電 氣 事 業

地方	事業者	事業許可 及開始 (年)	電 氣 力			資本金(資) 拂込資本金(拂) 社債借入金(借) 固定資産(固) 最近配當率(配) (%)	電燈取附(燈) 電熱約KW數(力) 電熱約KW數(熱) 電熱約KW數(大) 電熱約KW數(鐵)	事 務 所 代 表 者 主 任 技 術 者 從 業 者 數
			原動力	落成電力 (KW)	未落成電力 (KW)			
東京	京濱電力株式会社 (特供)	14 15	水電 43,710 28,550	5,432	154,000	資 23,750,000 拂 10,750,000 借 4,300,000 固 16,304,620 配 8分	燈 大 844 67,750.0	東京市芝罘田村町 取締役 廣瀬 登久 主技者 山田康次郎 119 從業者
	千曲電気株式会社 (特供)	15 4	水 2,935	—	25,000	資 1,000,000 拂 559,649 借 1,015,900 固 1,641,380 配 6分	大 2,731.0	南佐久郡白田町 社 長 小口 善重 主技者 遠山 謙 23 從業者
	梓川電力株式会社 (特供)	昭 4	水 35,100	39,000	6,600	資 6,000,000 拂 6,000,000 借 5,591,577 固 1割1分	大 28,570	東京市麹町區丸之内 社 長 小坂 順造 主技者 竹内 孝 74 從業者
	信濃水電株式会社 (特供)	昭 3 4	水 1,630	—	3,500	資 500,000 拂 250,000 借 409,608 固 1割	燈 大 49 1,650	東京市京橋區寶町一 丁目 取締役 高橋 保 主技者 熊井 省三 16 從業者
長野	上田温泉電軌 株式會社 (鐵)	10 10	電 550	—	3,300	資 2,150,000 拂 2,127,920 借 1,150,000 固 3,501,472 配 缺	鐵 44.8	上田市武百八拾五 取締役 福澤 善藏 主技者 山浦 義幹 177 從業者
	松本電気鐵道 株式會社 (鐵)	10 11	電 450	—	25,000	資 1,000,000 拂 1,000,000 借 936,000 固 1,957,359 配 無	鐵 21.2	松本市大字筑摩 取締役 小嶋 壽 主技者 日下部成一郎 102 從業者
	丸子鐵道株式會社 (鐵)	12 13	電 300	—	3,300	資 800,000 拂 690,000 借 330,000 固 1,135,343 配 2分	鐵 11.9	小縣郡丸子町字上九 子 社 長 工藤 房次 主技者 三輪長太郎 56 從業者
岐阜	善光寺登山鐵道 株式會社 (鐵)	昭 3 未	電 —	120	—	資 350,000 拂 107,140 借 88,949 固 無	鐵 —	東京市麹町區三番町 取締役 政岡 保一 — 從業者
	松原鐵道株式會社 (鐵)	昭 3 未	電 —	900	—	資 3,500,000 拂 450,000 借 116,848 固 2分8厘	鐵 —	東京市麹町區丸之内 社 長 山口英九郎 — 從業者
	飛騨電燈株式會社	35 37	水電 2,680 50	—	33,000	資 1,350,000 拂 1,018,200 借 928,769 固 9分	燈 力 熱 大 44,241 944.4 92.1 100.0	大野郡高山町大字町 方 社 長 平田 篤松 主技者 高垣陸太郎 119 從業者
岐阜	矢作水力株式會社	38 40	水汽電 174,430 14,000 11,965	151,430	154,000	資 84,350,000 拂 41,225,000 借 42,450,000 固 75,951,434 配 8分	燈 力 熱 大 17,108 1,050.0 93.5 147,340.0	名古屋市中區東片端 町 社 長 福澤 駒吉 主技者 小山 柳一 657 從業者
	中津電気株式會社	38 39	水電 —	1,050	11,000	資 500,000 拂 348,000 借 10,000 固 442,420 配 1割	燈 力 熱 大 15,156 241.5 50.5 450.0	惠那郡中津町中津川 社 長 酒井 一平 主技者 安江 祐治 44 從業者

業 概 要 (續)

地方	事業者	事業許可 及開始 (年)	電 氣 力			資本金(資) 拂込資本金(拂) 社債借入金(借) 固定資産(固) 最近配當率(配) (%)	電燈取附(燈) 電熱約KW數(力) 電熱約KW數(熱) 電熱約KW數(大) 電熱約KW數(鐵)	事 務 所 代 表 者 主 任 技 術 者 從 業 者 數
			原動力	落成電力 (KW)	未落成電力 (KW)			
東京	妻木電気株式会社	1 3	水電 48 750	—	3,300	資 2,000,000 拂 2,000,000 借 185,728 固 6分	燈 力 熱 8,631 437.0 10.0	慶知縣岡崎市龍田町 社 長 高石 辨治 主技者 小林 要 22 從業者
	木曾電気株式会社	44 2	水 1,300	—	3,300	資 600,000 拂 425,000 借 245,000 固 615,444 配 7分	燈 力 熱 大 13,357 99.1 17.2 880.0	惠那郡坂下町坂下 社 長 宮川 武雄 主技者 原山 直孝 40 從業者
	白鳥電気株式会社	2 3	水 266	—	3,500	資 200,000 拂 85,000 借 182,502 固 5分	燈 力 熱 3,056 121.4 31.4	郡上郡白鳥町 社 長 曾我 祥一 主技者 高橋 澄男 10 從業者
岐阜	掛斐川電気株式会社	45 4	水汽電 24,050 1,250 24,250	12,580	77,000	資 11,000,000 拂 8,250,000 借 9,864,000 固 17,039,777 配 8分	燈 力 熱 大 1,964 60.0 0.2 41,650.0	東京市麹町區丸之内 一丁目 社 長 久留島政治 主技者 岸 與三 949 從業者
	大垣瓦斯電気 株式會社	3 4	電 300	—	3,000	資 500,000 拂 320,000 借 415,429 固 7分	燈 力 10,243 188.7	大垣市南寺内町三八 社 長 箕浦 宗吉 主技者 愛田 鑒二 35 從業者
岐阜	濃飛電力株式会社	2 5	水 340	—	3,500	資 200,000 拂 200,000 借 99,000 固 209,000 配 2分	燈 力 熱 3,736 62.9 2.7	武儀郡金山町 取締役 山口 嘉市 主技者 岡村孫一郎 11 從業者
	下呂共立電気 株式會社	3 6	水電 425 180	—	3,500	資 100,000 拂 86,000 借 2,000 固 101,587 配 8分	燈 力 熱 7,091 86.7 18.7	益田郡下呂町大字森 元吉 取締役 熊崎 勇治 主技者 楠名 勇治 26 從業者
	上ノ保川水力電気 株式會社	6 8	水電 90 10	—	3,300	資 90,000 拂 90,000 借 9,643 固 137,697 配 3分6厘	燈 力 熱 2,740 14,734 0.5	郡上郡彌富村 社 長 河合柳之助 主技者 美谷藤與平治 20 從業者
岐阜	久野川電力株式會社	7 8	電 80	—	3,300	資 77,500 拂 46,500 借 6,643 固 84,107 配 無	燈 1,206	益田郡上原村 社 長 田口 由郎 主技者 川口 章 23 從業者
	上ノ保電気株式會社	7 8	水 60	—	3,300	資 94,500 拂 85,050 借 3,000 固 90,000 配 2分8厘	燈 力 1,237 4.8	武儀郡上之保村 社 長 中島文六郎 主技者 眞鍋常太郎 25 從業者
	東濃電化株式會社	6 8	水汽電 450 50	—	3,500	資 500,000 拂 425,000 借 14,500 固 458,990 配 4分1厘	燈 力 熱 大 4,413 30.3 8.1 266.0	惠那郡大井町 社 長 野呂 村 主技者 磯村 靜 25 從業者
岐阜	和良水力電気 株式會社	9 9	水電 25 10	—	3,300	資 91,000 拂 86,200 借 67,957 固 2分5厘	燈 力 1,963 20.2	郡上郡和良村 社 長 後藤 藤一 主技者 市原鐵太郎 15 從業者

電 氣 事

地方	事業者	事業許可 及開始 (年)	電 氣 力			資本金(資) 拂込資本金(拂) 社債借入金(借) 固定資産(固) 最近配當率(配)	電燈取附數(燈) 電熱其ノ他(熱) 電熱約口電氣 電熱約口電氣 電熱約口電氣	事 務 所 代 表 者 主 任 技 術 者 從 業 者 數
			原動力	落成電力 (KW)	未落成電力 (KW)			
岐 阜	蛭川村	7 7	水電	42 18	—	3,300 固 83,788	燈力 2,157 39.0	惠那郡蛭川村 村長 永治三郎 主任技術者 山口 俊郎 從業者 6
	阿木村	7 8	水	45	—	2,200 固 60,464	燈 2,857	惠那郡阿木村 村長 大河内盛一郎 主任技術者 大河内盛一郎 從業者 1
	曾木村	9 9	電	15	—	2,200 固 9,454	燈力 695 6.7	土岐郡曾木村 村長 田中 七之助 主任技術者 松井 光輝 從業者 1
	東白川村	9 9	水	64	—	3,300 固 143,113	燈力熱大 2,802 12.4 5.0 15.0	加茂郡東白川村 村長 栗本 英吉 主任技術者 安江 重一 從業者 6
	州原村	9 9	電	25	—	2,300 固 10,527	燈 753	武儀郡州原村 村長 尾關 嘉一 主任技術者 石原 季雄 從業者 5
	明世村	8 10	電	25	—	3,500 固 34,881	燈力 897 8.6	土岐郡明世村 村長 松原 茂 主任技術者 松原 茂 從業者 2
	上賣村	9 10	水電	45 20	—	3,300 固 30,682	燈力熱大 1,512 27.5 0.1 4.0	吉城郡上賣村 村長 三浦 富康 主任技術者 野首助太郎 從業者 1
	日吉村	8 10	電	25	—	3,500 固 68,080	燈力熱 2,503 19.5 2.4	土岐郡日吉村 村長 安藤 智百 主任技術者 安藤 智百 從業者 5
	牧田村	9 10	水 內燃	12	—	3,300 固 39,414	燈力 726 0.7	養老郡牧田村 村長 古田 孝平 主任技術者 渡邊良太郎 從業者 7
	長瀬村	9 10	水	20	—	3,300 固 45,915	燈力熱 1,003 13.4 0.2	揖斐郡長瀬村 村長 山本 榮造 主任技術者 横山 實 從業者 4
府中村	9 10	水 內燃	17	—	2,200 固 39,411	燈力 1,379 5.8	不破郡府中村 村長 山口 高橋 主任技術者 山口 高橋 從業者 5	
口明方村	10 10	水	160	—	3,300 固 41,931	燈力大 1,557 20.4 140.0	郡上郡口明方村 村長 清水 康二 主任技術者 馬場 重孝 從業者 11	

業 概 要 (續)

地方	事業者	事業許可 及開始 (年)	電 氣 力			資本金(資) 拂込資本金(拂) 社債借入金(借) 固定資産(固) 最近配當率(配)	電燈取附數(燈) 電熱其ノ他(熱) 電熱約口電氣 電熱約口電氣 電熱約口電氣	事 務 所 代 表 者 主 任 技 術 者 從 業 者 數
			原動力	落成電力 (KW)	未落成電力 (KW)			
岐 阜	宮村	9 10	水	40	—	3,300 固 60,985	燈力大 1,275 28.0 4.0	大野郡宮村 村長 岩野徳右衛門 主任技術者 岩永 利 從業者 5
	宮地村	9 10	水	6	—	2,200 固 22,793	燈力 675 6.0	揖斐郡宮地村 村長 野原 孫一 主任技術者 高橋 金六 從業者 4
	外山村	10 11	電	20	—	3,300 固 48,187	燈力 1,430 7.5	本巢郡外山村 村長 國井 貞一 主任技術者 國井 貞一 從業者 5
	靜波村	11 11	電	15	—	3,300 固 4,000	燈 678	惠那郡靜波村 村長 山本 次郎 主任技術者 西尾 茂樹 從業者 5
	黒川村	11 12	水 內燃	47	—	3,300 固 86,874	燈力熱 1,587 32.9 2.9	加茂郡黒川村 村長 藤井 紳一 主任技術者 安江 勇一 從業者 6
	三郷村	11 12	電	32	—	3,100 固 42,403	燈力 471 2.7	惠那郡三郷村 村長 熊崎兵右衛門 主任技術者 熊崎 兵 從業者 10
	落合村	13 14	電	30	—	3,300 固 54,094	燈 1,449	惠那郡落合村 村長 鈴木 隆三 主任技術者 草刈 嘉雄 從業者 5
	福地村	昭 3 4	電	7	—	3,300 固 8,812	燈 227	加茂郡福地村 村長 後藤直太郎 主任技術者 後藤 直 從業者 6
	關西電力株式會社 (特供)	9 4	水 電	25,900 500	30,950	12,100 資 拂借固配	6,000,000 5,750,000 9,716,000 14,186,463 7分	大坂市北區宗是町 社長 池尾 芳藏 主任技術者 筒井 三郎 從業者 48
	神岡水電株式會社 (特供)	14 14	水	30,150	—	77,000 資 拂借固配	10,000,000 6,250,000 1,642,000 9,639,153 8分	東京市日本橋區室町 二丁目 會長 大野 徳風 主任技術者 横田 慶藏 從業者 166
土岐郡電氣事業組合 (特供)	8 9	電	1,000	—	3,500 固 1,065	大 1,000.0	土岐郡土波津町 管理者 加藤 昇 主任技術者 山田 幸雄 從業者 5	
長良川電化株式會社 (特供)	14 未	水	—	2,200	— 資 拂固配	500,000 125,000 92,681 無	東京市麹町區丸之内 一丁目 取締役 進藤 甲兵	

電 氣 事

地方	事業者	事業許可 及開始 (年)	電 氣 力			資本金(資) 拂込資本金(拂) 社債借入金(借) 固定資産(固) 最近配當率(配)	電燈取附數(燈) 電力契約K/W數(力) 他熱K/W數(熱) 電熱約口K/W數(電) 約口K/W數(約) 約口K/W數(約)	事務所 代表者 主任技術者 從業者數	
			原動力	落成電力 (KW)	未落成 電力 (KW)				最大電壓 (V)
愛知	三河鐵道株式會社 (鐵)	43 1	電	1,330	300	33,000	資拂借固配 4,687,500 4,387,500 5,144,500 10,076,822 3分	鐵 87.5	碧海郡刈谷町 專務 平田重兵衛 主技者 福永 秀雄 從業者 596
	瀧美電鐵株式會社 (鐵)	11 13	電	250	250	3,300	資拂借固配 2,500,000 1,900,000 585,000 2,441,252 無	鐵 20.5	豊橋市花田町字東郷 社長 廣中 泰介 主技者 木村千太郎 從業者 95
	鳳來寺鐵道株式會社 (鐵)	14 14	電	230	-	33,300	資拂借固配 2,800,000 2,050,000 1,924,027 無	鐵 17.4	豊橋市花田町字石塚 社長 矢部 和作 主技者 彦坂 政野 從業者 57
	豊川鐵道株式會社 (鐵)	14 14	電	770	-	31,000	資拂借固配 4,800,000 3,300,000 2,400,000 3,532,011 3分5厘	鐵 29.8	豊橋市花田町字石塚 專務 瓜生 卓爾 主技者 佐々木勇太郎 從業者 259
	豊橋電氣鐵道 株式會社 (鐵)	13 14	電	109	-	33,000	資拂借固配 500,000 375,000 339,175 3分	鐵 4.2	豊橋市京田町字北臨 濟寺 社長 金子 丈作 主技者 前橋 俊一 從業者 86
愛知	碧海電氣鐵道 株式會社 (鐵)	13 15	電	400	-	33,000	資拂借固配 1,800,000 1,080,000 393,000 1,481,288 7分	鐵 14.8	名古屋市南區熱田東 町 社長 藍川 清成 主技者 山田 鉛秀 從業者 40
	田口鐵道株式會社 (鐵)	昭 4 4	電	250	-	33,000	資拂借固配 3,000,000 2,065,365 570,000 3,691,570 無	鐵 22.8	豊橋市花田町石塚 社長 立元 新方 主技者 彦坂 政野 從業者 64
	知多鐵道株式會社 (鐵)	昭 3 6	電	350	-	3,300	資拂借固配 3,000,000 2,700,000 1,050,000 3,636,833 2分2厘	鐵 28.8	名古屋市南區熱田東 町 社長 藍川 清成 主技者 横田謙一郎 從業者 87
愛知	三信鐵道株式會社 (鐵)	3 7	電	400	-	3,300	資拂借固配 1,000,000 8,480,250 7,100,000 16,122,976 無	鐵 719 64.0	東京市麹町區丸ノ内 一丁目 社長 吉原 重成 主技者 平林 金彌 從業者 256
	名古屋市 (鐵)	29 31	電	3,800	3,300	11,000	資 35,345,941	鐵 84.8	名古屋市長 大岩 勇夫 主技者 古田 久一 從業者 2,069
	關西急行電鐵 株式會社 (鐵)	昭 11 未	電	-	2,000	-	資 3,200,000	-	大阪天王寺區上本 町 代表者 金森又一郎 主技者 植田 正一
三重	尾呂志水力電氣 株式會社	6 7	水	18	-	3,300	資拂借固配 20,000 20,000 35,015 無	燈力 1,447 3.4	大阪東區高麗橋三 社 社長 佐藤得四郎 主技者 鬼東 卓一 從業者 10

業 概 要 (續)

地方	事業者	事業許可 及開始 (年)	電 氣 力			資本金(資) 拂込資本金(拂) 社債借入金(借) 固定資産(固) 最近配當率(配)	電燈取附數(燈) 電力契約K/W數(力) 他熱K/W數(熱) 電熱約口K/W數(電) 約口K/W數(約) 約口K/W數(約)	事務所 代表者 主任技術者 從業者數	
			原動力	落成電力 (KW)	未落成 電力 (KW)				最大電壓 (V)
三重	馬野川水電株式會社	6 8	水	90	-	3,300	資拂借固配 200,000 140,000 142,242 3分9厘	熱 3,869 51.0 5.0	阿山郡布引村 社長 馬岡 次郎 主技者 大森幸一郎 從業者 20
	十社電氣株式會社	6 8	水 電	72 60	-	3,300	資拂借固配 125,000 125,000 109,151 5分6厘	燈力 4,060 64.8	員辨郡十社村 社長 林 圭兵衛 主技者 岩崎 綱一 從業者 26
	三重鐵道株式會社 (鐵)	9 10	電	150	-	2,000	資拂借固配 650,000 650,000 305,028 981,117 無	鐵 15.6	四日市市濱田 町 社長 高田 民郎 主技者 小林新右衛門 從業者 110
	桑名電軌株式會社 (鐵)	昭 2 2	電	30	-	3,300	資拂借固配 200,000 120,000 94,030 無	鐵 1.0	桑名市大字桑名 社長 水谷吉兵衛 主技者 横山 九一 從業者 28
	松阪電氣鐵道 株式會社 (鐵)	昭 2 3	電	200	-	3,300	資拂借固配 700,000 540,000 328,000 968,557 6分	鐵 23.1	松阪市大字日野町 社長 安保 廣三 主技者 植原 弘 從業者 103
	志摩電氣鐵道 株式會社 (鐵)	昭 15 4	電	200	-	2,000	資拂借固配 1,350,000 1,350,000 75,000 1,558,414 3分	鐵 25.5	志摩郡島羽町 社長 伊藤 博七 主技者 森川三郎 從業者 94
	北勢電氣鐵道 株式會社 (鐵)	昭 5 6	電	250	-	10,000	資拂借固配 500,000 375,000 330,000 897,226 5分	鐵 21.3	桑名市桑名 社長 松本 長謙 主技者 吉住 文平 從業者 111
	神島電燈株式會社	昭 15 2	內燃	5	-	220	資拂借固配 30,000 10,500 9,514 無	燈 21.6	大阪市北區會根 社長 上久保新七 主技者 誠 誠 誠 從業者 7
	聚 田 町	2 3	電	90	-	3,500	固 32,119	燈力熱 4,029 75.1 36.5	滋賀郡聚田町 社長 佐久間 徹 主技者 常盤 實雄 從業者 11
	財團法人 比叡山延曆寺 (特供)	10 12	水	73	-	3,560	固 130,188	燈熱大 845 2.0 00.0	滋賀郡坂本村 代理人 永田 利二 主技者 山本 定初 從業者 0
近江鐵道株式會社 (鐵)	13 14	電	1,200	400	20,000	資拂借固配 1,500,000 1,500,000 1,065,000 3,729,786 5分	鐵 50.9	犬上郡青波村 社長 的場順一郎 主技者 秋田 壽雄 從業者 192	
比叡山鐵道株式會社 (鐵)	昭 14 2	電	300	-	3,300	資拂借固配 1,000,000 850,000 200,000 1,112,474 6分	鐵 2.0	大津市松本 社長 羽室龜太郎 主技者 水原 純一 從業者 32	

電 氣 事

地方	事業者	事業許可 及開始 (年)	電 氣 力			資本金(表) 拂込資本金(拂) 社債借入金(借) 固定資産(固) 最近配當率(配)	電燈取附數(燈) 電力契約KW數(力) 電熱其ノ他數(熱) 電口電力數(大) 電氣長電氣短 電氣長電氣短	事 務 所 代 表 者 主 任 技 術 者 從 業 者 數
			原動力	落成電力 (KW)	未落成力 (KW)			
	關西共同火力發電株式會社(特供)	昭78	汽	358,000	203,000	77,000	資拂固配 20,000,000 17,500,000 15,000,000 38,020,732 7分	大阪市北區宗室町 社 長 增田 次郎 主 任 技 術 者 工藤 正平 從 業 者 數 388
	兵庫縣(特供)	1314	水	2,489	7,536	30,000	固 1,929,767 大	神戸市神戸區下山手 通 知 事 岡田 周造 主 任 技 術 者 廣田 元精 從 業 者 數 66
	能勢電氣軌道株式會社(鐵)	412	電	200	-	3,150	資拂固配 2,000,000 1,562,500 1,235,280 2分	川邊郡川西町 專 務 主 任 技 術 者 江本 謙藏 從 業 者 數 井角 行雄 84
	摩耶針索鐵道株式會社(鐵)	1214	電	100	-	3,300	資拂固配 2,000,000 1,400,000 1,620,000 1,323,852 缺	神戸市灘區箕岡町 社 長 黒瀬 弘志 主 任 技 術 者 丸山 繁 從 業 者 數 57
兵庫	妙見針索鐵道株式會社(鐵)	1314	電	150	-	3,150	資拂固配 700,000 620,000 74,000 644,388 1分	川邊郡東谷村黒川 社 長 野原 種次郎 主 任 技 術 者 山田 善太郎 從 業 者 數 40
	神戸有馬電氣鐵道株式會社(鐵)	昭13	-	2,150	-	-	資拂固配 6,500,000 6,500,000 289,692 10,366,536 缺	神戸市兵庫區上澤通 社 長 黒瀬 弘志 主 任 技 術 者 山本 一郎 從 業 者 數 252
	六甲越有馬鐵道株式會社(鐵)	昭127	汽電	300	1,000	3,300	資拂固配 1,500,000 1,500,000 549,000 1,746,503 缺	神戸市灘區高羽 專 務 主 任 技 術 者 土屋 丑市 從 業 者 數 波多野 保夫 73
	三木電氣鐵道株式會社(鐵)	1212	電	155	-	3,300	資拂固配 6,000,000 467,650 730,000 1,143,174 無	神戸市兵庫區上澤通 社 長 山脇 延吉 主 任 技 術 者 山本 一郎 從 業 者 數 27
	吉野水電株式會社	13	水電	45 90	-	3,500	資拂固配 150,000 106,600 144,401 8分	吉野郡小川村 社 長 船津 彌八郎 主 任 技 術 者 中尾 幾三 從 業 者 數 26
	株式會社折立電務所	33	水	12	-	3,300	資拂固配 13,725 13,725 2,040 16,310 無	吉野郡十津川村 社 長 玉置 子朗 主 任 技 術 者 奥野 元三郎 從 業 者 數 9
奈良	平谷電氣株式會社	昭45	水	10	-	110	資拂固配 15,400 15,400 12,126 無	吉野郡十津川村平谷 社 長 中川 貞夫 主 任 技 術 者 栗栖 芳治 從 業 者 數 12
	黒瀧村	910	水電	48 20	-	3,300	固 133,000 燈力	吉野郡黒瀧村 社 長 岩井 政三 主 任 技 術 者 芥山 三之介 從 業 者 數 6

業 概 要 (續)

地方	事業者	事業許可 及開始 (年)	電 氣 力			資本金(資) 拂込資本金(拂) 社債借入金(借) 固定資産(固) 最近配當率(配)	電燈取附數(燈) 電力契約KW數(力) 電熱其ノ他數(熱) 電口電力數(大) 電氣長電氣短	事 務 所 代 表 者 主 任 技 術 者 從 業 者 數
			原動力	落成電力 (KW)	未落成力 (KW)			
	秋野村	1111	電	15	-	3,300	固 23,833 燈力	吉野郡秋野村 社 長 辻田 秀太郎 主 任 技 術 者 工藤 正平 從 業 者 數 5
	債貴生駒電鐵株式會社(鐵)	911	電	480	-	15,750	資拂固配 3,000,000 2,354,693 1,323,856 3,680,814 缺	生駒郡生駒町 社 長 市川 春吉 主 任 技 術 者 松川 一美 從 業 者 數 93
奈良	參宮急行電鐵株式會社(鐵)	昭24	電	8,300	2,000	77,000	資拂固配 45,770,000 30,920,000 10,444,030 58,024,150 缺	大阪市天王寺區上本町 社 長 種田 虎雄 主 任 技 術 者 影山 光一 從 業 者 數 同田 1,330
	南和電氣鐵道株式會社(鐵)	昭55	電	500	-	3,500	資拂固配 2,000,000 20,000 393,084 587,866 無	北葛城郡高田町 專 務 主 任 技 術 者 石田 義太郎 從 業 者 數 千本 安次郎 20
	南海水力電氣株式會社	3743	水汽電	3,236 4,000 3,773	719 1,746 -	33,000	資拂固配 5,000,000 3,500,000 200,000 4,539,405 9分	海南市日方 社 長 上山 郎兵衛 主 任 技 術 者 山西 清信 從 業 者 數 166
	信太水力電氣株式會社	99	電	10	-	3,000	資拂固配 15,000 15,000 10,598 2分	伊都郡信太村九重 社 長 棚本 萬之助 主 任 技 術 者 久貝 勝 從 業 者 數 14
	西ヶ峰水力電氣株式會社	1112	水	9	-	100	資拂固配 15,000 15,000 22,237 無	有田郡五西月村 社 長 北出 芳太郎 主 任 技 術 者 鈴木 芳藏 從 業 者 數 22
	貴志川水力電氣株式會社	1113	水電	20	30	3,300	資拂固配 50,000 36,500 28,912 2分6厘	那賀郡長谷毛原村 社 長 坂崎 中則 主 任 技 術 者 堀川 重次 從 業 者 數 25
和歌山	南海電力株式會社	1414	水	5	-	3,300	資拂固配 250,000 250,000 25,000	伊都郡高野村 社 長 小島 周作 主 任 技 術 者 幸林 榮太郎 從 業 者 數 11
	四村川電氣株式會社	1314	水	80	-	3,500	資拂固配 100,000 85,000 87,874 2分8厘	東牟婁郡請川村 社 長 浦本 清十郎 主 任 技 術 者 浦上 春二 從 業 者 數 16
	新城相互電氣株式會社	1314	水	7	-	110	資拂借 10,000 6,000 6,000	伊都郡天野村 社 長 中林 健太郎 主 任 技 術 者 從 業 者 數 10
	安部水力電氣株式會社	昭13	水	22	-	3,300	資拂固配 50,000 34,000 27,272 2分9厘	有田郡安部村 社 長 上西 榮長 主 任 技 術 者 岡田 木太郎 從 業 者 數 18

電 氣 事

地方	事業者	事業許可 及開始 (年)	電 氣 力			資本金(資) 拂込資本金(拂) 社債借入金(借) 固定資産(固) 最近配當率(配) (%)	電燈取附數(燈) 電氣熱約KW數(熱) 電熱約KW數(熱) 電熱約KW數(熱) 電熱約KW數(熱) 電熱約KW數(熱)	事 務 所 代 表 者 主 任 技 術 者 主 任 技 術 者 主 任 技 術 者			
			原動力	落成電力 (KW)	未落成電力 (KW)				最大電壓 (V)		
	宮川電業所	9 9	水電	5 130	—	2,800	固	46,800	燈力	712 7.0	有田郡八幡村 所主 永尾傳一郎 主技者 鈴木 游6 從業者
	三尾川水力電氣株式會社	10 12	水	11	—	3,300	資拂借固配	30,000 7,500 14,783 20,895	—	—	東牟婁郡三尾川村 社 長 坂本三五郎 主技者 越智 謙七
	新宮電力株式會社 (特供)	—	汽	876	—	3,300	資拂借固配	500,000 375,000 587,030 7分5厘	燈力大	218 660.0 900.0	新宮市新宮 社 長 尾崎榮之助 主技者 川上 兵吉 從業者 19
和歌山	内海紡織株式會社 (特供)	—	水電	369 350	—	11,000	固	295,983	力大	15.0 671.1	海南市名高 社 長 前田辰之助 主技者 船城 錦一 從業者 13
	野上電氣鐵道株式會社 (鐵)	4 5	電	200	—	2,900	資拂借固配	350,000 299,000 355,000 610,815 2分5厘	鐵	11.4	海南市日方 社 長 尾崎 好一 主技者 竹内 文二 從業者 77
	高野山電氣鐵道株式會社 (鐵)	14 3	電	800	—	31,480	資拂借固配	2,500,000 2,500,000 968,400 6,027,523 缺	鐵	11.2	大坂市南區難波新地 常務 中山 隆吉 主技者 大町 晴夫 從業者 115
	加太電氣鐵道株式會社 (鐵)	昭 5 5	電	200	—	600	資拂借固配	500,000 350,000 71,700 597,000 9分	鐵	9.9	和歌山市杉ノ馬場三ノ四 取締役 垣内與一郎 主技者 大河内義雄 從業者 98
	四國電力株式會社 (特供)	昭 6 4	水	1,220	—	66,000	資拂借固配	1,000,000 1,000,000 479,973 1,563,859 2分5厘	大	1,220.0	德島市寺島町 社 長 藤川利三郎 主技者 千田 眞治 從業者 15
	美馬水力電氣株式會社 (特供)	14 14	水	2,000	—	3,300	資拂借固配	600,000 480,000 155,000 655,465 1割2分	大	2,000.0	德島市富田浦町 社 長 坂本政五郎 主技者 中内 聖剛 從業者 11
徳島	貞光電力株式會社 (特供)	昭 4 7	水電	4,000 100	—	66,000	資拂借固配	600,000 600,000 1,044,953 1,674,868 7分	力大	20.0 3,980.0	大坂市東區瓦町二丁目 社 長 清水 敬吉 主技者 正木定次郎 從業者 16
	箸藏登山鐵道株式會社 (鐵)	昭 5 5	電	75	—	3,300	資拂借固配	200,000 200,000 12,661 166,208 缺	鐵	0.5	三好郡箸藏村 取締役 濱口 清文 主技者 吉田 與一 從業者 19
高知	土佐電氣株式會社 (供鐵兼)	供 30 31 32 37	水汽電	4,280 1,000 1,000	—	66,000	資拂借固配	10,000,000 8,000,000 1,000,000 9,102,324 6分	燈力熱鐵	198,269 1,729.6 268.3 26.1	高知市本町 社 長 宇田 耕一 主技者 矢田 勇 從業者 653

業 概 要 (續)

地方	事業者	事業許可 及開始 (年)	電 氣 力			資本金(資) 拂込資本金(拂) 社債借入金(借) 固定資産(固) 最近配當率(配) (%)	電燈取附數(燈) 電氣熱約KW數(熱) 電熱約KW數(熱) 電熱約KW數(熱) 電熱約KW數(熱)	事 務 所 代 表 者 主 任 技 術 者 主 任 技 術 者			
			原動力	落成電力 (KW)	未落成電力 (KW)				最大電壓 (V)		
	吾北水力電氣株式會社	13 14	水	5.5	—	3,300	資拂借固配	20,000 5,000 3,652 11,105 無	燈	283	吾川郡池川町 社 長 竹本源次郎 主技者 田村 良實 從業者 9
	大正電氣株式會社	昭 8 11	電	30	—	—	資拂借固配	50,000 12,500 70,201 無	燈力熱	2,217 20.2 4.9	幡多郡大正村 社 長 西村 重房 主技者 藤代喜兵衛 從業者 10
高知	高知縣	39 42	水汽 内燃 電	19,798 4,100 140	9,000 — —	66,000	固	15,663,017	燈力熱大	176,872 5,964.4 1,442.7 20,045.0	高知市西弘小路 知事 小林 光政 主技者 岡田千之助 從業者 632
	渡川水力電氣株式會社 (特供)	昭 11 12	水	10,700	—	66,000	資拂借固配	1,500,000 375,000 490,973 缺	—	—	高知市帶屋町 社 長 山下龜三郎 主技者 山脇 保喜
	鳥取電燈株式會社	38 40	水汽 電	1,640 1,000 2,500	— — —	22,000	資拂借固配	5,000,000 3,860,000 3,976,339 9分	燈力熱大	85,375 1,399.1 807.9 1,117.0	鳥取市片原一丁目 社 長 坂野鐵次郎 主技者 大橋 周治 從業者 155
	山陽水力電氣株式會社	10 12	水電	6,700 3,500	—	77,000	資拂借固配	6,000,000 5,250,000 3,000,000 7,988,928 4分	燈力熱大	2,014 31.0 12,168.0 10,200.0	大坂市北區宗室町 社 長 池尾 芳藏 主技者 横内 重治 從業者 94
鳥取	因幡水力電氣株式會社 (特供)	昭 4 6	水電	5,100 1,100	6,980 —	66,000	資拂借固配	2,000,000 1,000,000 1,788,402 3,390,974 7分	大	4,140.0	大坂市北區宗室町 社 長 池尾 芳藏 主技者 森水 誠 從業者 60
	伯耆電氣株式會社 (鐵)	13 13	電	150	—	3,300	資拂借固配	1,150,000 629,475 647,166 1,230,127 缺	鐵	17.9	米子市道笑町 社 長 松本 精 主技者 近藤秀次郎 從業者 66
	米子電車軌道株式會社 (鐵)	13 14	電	60	—	2,200	資拂借固配	400,000 367,288 364,576 694,257 缺	鐵	7.7	米子市富士見町二丁目 專務 遠藤 光徳 主技者 倉光那太郎 從業者 37
	出雲電氣株式會社	28 28	水汽	12,900 17,000	15,155 —	66,000	資拂借固配	20,000,000 14,075,000 5,400,000 20,484,209 9分	燈力熱大	330,981 6,019.3 1,411.7 7,600.0	松江市母衣町 社 長 佐々田 繁 主技者 島田 兵藏 從業者 617
島根	隱岐電氣株式會社	14 1	内燃	216	—	3,300	資拂借固配	200,000 180,000 209,436 8分	燈	4,942	米子市岩倉町 社 長 坂口 武市 主技者 從業者 31
	鳥根電力株式會社	7 8	水電	770 330	—	11,000	資拂借固配	1,100,000 1,100,000 1,056,900 7分	燈力熱大	13,508 78.0 24.0 670.0	邑智郡川本町 社 長 藤己 義重 主技者 吉岡 直助 從業者 40

電 氣 事 業

地方	事業者	事業許可 及開始 (年)	電 氣 力			資本金(資) 拂込資本金(拂) 社債借入金(借) 固定資産(固) 最近配當率(配)	電燈取附數(燈) 電氣力約KW數(力) 電熱約KW數(熱) 電熱約口KW數(口) 電熱約口KW數(口) 電熱約口KW數(口)	事 務 所 代 表 者 主 任 技 術 者 主 任 技 術 者 主 任 技 術 者		
			原動力	落成電力 (KW)	未落成電力 (KW)				最大電壓 (V)	
廣 島	廣南電氣軌道株式會社(鐵)	昭 11 2	電	600	—	3,300	資拂借固配 2,000,000 1,700,000 1,300,000 2,957,253 5分9厘	鐵 11.5	吳市長 九丁口 社 長 松本勝太郎 主 任 技 術 者 田中 彌七 主 任 技 術 者 中 214	
	山 口 縣	昭 29 29	水汽 內燃 電	18,915 76,500 15	5,680 24,000 —	46,000	固 47,717,835	燈力熱大	767,332 17,298.0 7,061.0 43,461.0	山口市 知 事 戸塚 九一郎 主 任 技 術 者 木塚 半三 主 任 技 術 者 從業者 1,268
	篠 生 村	昭 9 10	水 電	30 24	—	3,300	固 37,000	燈力熱	1,088 28.5 0.03	阿武郡篠生村 村 長 岡 敬輔 主 任 技 術 者 太 作 4
山 口	山陽電氣軌道株式會社(鐵)	昭 12 15	電	400	—	3,500	資拂借固配 4,500,000 2,700,000 509,000 3,118,473 無	鐵 14.7	下關市大字大坪 社 長 林 平四郎 主 任 技 術 者 兒 林 眞琴 主 任 技 術 者 從業者 43	
	宇部電氣鐵道株式會社(鐵)	昭 2 4	電	170	—	3,000	資拂借固配 650,000 650,000 51,000 740,459 8分	鐵 13.3	宇部市大字小中 社 長 渡邊 剛二 主 任 技 術 者 田川 惣助 主 任 技 術 者 從業者 90	
	宇部鐵道株式會社(鐵)	昭 4 4	電	400	—	11,000	資拂借固配 2,500,000 2,000,000 650,000 3,283,084 7分	鐵 34.8	宇部市大字中宇部 社 長 高良 宗七 主 任 技 術 者 土井 保戈 主 任 技 術 者 從業者 302	
	四國水力電氣株式會社(供鐵兼)	供 昭 24 28 43 44	水汽 內燃 電	15,910 24,700 28	—	66,000	資拂借固配 22,965,000 15,845,000 3,591 16,326,453 1割	燈力熱大鐵 362,516 5,398.0 1,859.0 20,241.0 16.7	仲多度郡多度津町 會 長 景山莊右衛門 主 任 技 術 者 安藤 昌三 主 任 技 術 者 從業者 826	
	高松電氣軌道株式會社(供鐵兼)	供 昭 45 45 41 45	電	315	—	33,150	資拂借固配 300,000 300,000 115,000 482,541 7分	燈力熱大鐵 13,504 76,838.0 4.1 20.0 14.0	高松市上町 社 長 北村 苟吉 主 任 技 術 者 高橋 清 主 任 技 術 者 從業者 80	
	琴平電鐵株式會社(供鐵兼)	供 昭 8 8 13 昭 2	電	595	—	33,000	資拂借固配 5,000,000 2,500,000 1,150,000 3,655,000 2分	燈力熱鐵 7,594 10.1 7.7 31.3	高松市櫻町字田中 代 表 者 大西虎之介 主 任 技 術 者 景山 和夫 主 任 技 術 者 從業者 169	
香 川	島電氣株式會社	昭 44 3	內燃 電	182 530	—	33,000	資拂借固配 525,000 437,500 473,634 7分 1割	燈力熱 12,895 545.0 22.0	小豆郡草壁町大字下 村 會 長 中田 才藏 主 任 技 術 者 中田 才藏 主 任 技 術 者 從業者 48	
	羅入水力電氣株式會社	昭 11 12	電	90	—	3,000	資拂借固配 100,000 90,000 91,163 3分6厘	燈熱 3,046 0.8	仲多度郡十郷村字買 田 社 長 增田 一良 主 任 技 術 者 上原嘉一郎 主 任 技 術 者 從業者 14	
	讚岐電氣株式會社	昭 10 12	電	100	—	3,300	資拂借固配 200,000 60,000 54,598 1割	燈 3,061	香川郡安原村 社 長 北村 苟吉 主 任 技 術 者 入江 孝 主 任 技 術 者 從業者 17	

業 概 要 (續)

地方	事業者	事業許可 及開始 (年)	電 氣 力			資本金(資) 拂込資本金(拂) 社債借入金(借) 固定資産(固) 最近配當率(配)	電燈取附數(燈) 電氣力約KW數(力) 電熱約KW數(熱) 電熱約口KW數(口) 電熱約口KW數(口) 電熱約口KW數(口)	事 務 所 代 表 者 主 任 技 術 者 主 任 技 術 者	
			原動力	落成電力 (KW)	未落成電力 (KW)				最大電壓 (V)
	琴平參宮電鐵株式會社(鐵)	昭 44 11	汽 電	300	175 —	3,300	資拂借固配 2,210,000 2,205,000 289,600 4,680,024 缺	鐵 26.7	丸龜市津森 代 表 者 白川 朋吉 主 任 技 術 者 小野 季雄 主 任 技 術 者 從業者 178
香 川	辰島登山會社(鐵)	昭 2 4	電	100	—	3,300	資拂借固配 650,000 325,000 376,397 8分	鐵 0.8	木田郡屋島町大字東 湯元 社 長 大西虎之介 主 任 技 術 者 安藤 昌三 主 任 技 術 者 從業者 33
	琴平急行電鐵株式會社(鐵)	昭 3 5	電	150	—	3,300	資拂借固配 1,000,000 1,000,000 663,123 1,423,931 缺	鐵 15.6	綾歌郡坂出町 社 長 木村 榮吉 主 任 技 術 者 梶 實三 主 任 技 術 者 從業者 77
	八栗登山會社(鐵)	昭 4 6	電	30	—	3,150	資拂借固配 385,000 178,525 108,000 242,378 缺	鐵 0.7	木田郡赤穂村 社 長 北村 苟吉 主 任 技 術 者 井川 清 主 任 技 術 者 從業者 21
	伊豫鐵道電氣株式會社(供鐵兼)	供 昭 33 36 40 44	水汽 電	26,757 21,100 13,500	9,700 — 5,000	66,000	資拂借固配 30,987,000 30,987,000 35,836,717 9分	燈力熱大鐵 541,266 14,355.7 5,464.3 27,934.0 18.6	松山市徳町五丁目 社 長 大塚 孫九 主 任 技 術 者 近藤竹次郎 主 任 技 術 者 從業者 2,043
	中島電氣株式會社	昭 9 11	內燃 電	44	—	3,300	資拂借固配 100,000 80,000 13,905 96,039 3分	燈熱 2,047 1.0	溫泉郡東中島村 社 長 福田 清一 主 任 技 術 者 山口 元實 主 任 技 術 者 從業者 18
	弘形電氣株式會社	昭 13 14	電	200	—	3,300	資拂借固配 65,000 61,759 62,137 2分1厘	燈力熱大 1,433 0.4 27.0	上浮穴郡弘形村大字 日野浦 社 長 武智 鼎 主 任 技 術 者 岡林 末廣 主 任 技 術 者 從業者 15
	直瀬水力電氣株式會社	昭 14 14	水 電	22	—	3,500	資拂借固配 100,000 50,000 41,319 無	燈力熱 965 6.0 0.1	上浮穴郡川瀬村大字 直瀬 社 長 西原崇之照 主 任 技 術 者 宇佐美祐雄 主 任 技 術 者 從業者 14
愛 媛	四國中央電力株式會社	昭 7 8	水汽 電	19,970 22,000 9,000	19,600 — —	66,000	資拂借固配 10,000,000 10,000,000 2,800,000 12,970,330 7分	燈力熱大 2,149 143.0 45,789.0	新居郡金子村大字金 子 會 長 小倉 正恒 主 任 技 術 者 小倉 敬三 主 任 技 術 者 從業者 275
	大島電氣株式會社	昭 2 3	電	8	—	3,300	資拂借固配 20,000 15,000 14,626 無	燈力 307 3.0	新居郡大島村 專 務 近藤 善助 主 任 技 術 者 近藤伊勢 主 任 技 術 者 從業者 7
	喜多電氣株式會社	昭 5 5	電	40	—	3,000	資拂借固配 25,000 17,500 10,490 28,306 無	燈 1,801	喜多郡五城村 社 長 栗田 種夫 主 任 技 術 者 栗田 眞 主 任 技 術 者 從業者 11
	久 万 町	昭 4 4	電	60	—	32,000	固 37,905	燈力熱 3,014 32.5 3.1	上浮穴郡久万町 町 長 村上 孝久 主 任 技 術 者 村上 孝久 主 任 技 術 者 從業者 12

電 氣 事

地方	事業者	事業許可 及開始 (年)	電 氣 力			資本金(資) 拂込資本金(拂) 社債借入金(借) 固定資産(固) 最近配當率(配)	電燈取附 電力熱約 電熱約口 電熱約口 電熱約口 電熱約口 電熱約口 電熱約口	電熱約口 電熱約口 電熱約口 電熱約口 電熱約口 電熱約口 電熱約口 電熱約口	電熱約口 電熱約口 電熱約口 電熱約口 電熱約口 電熱約口 電熱約口 電熱約口	事 務 所 代 表 者 主 任 技 術 者 從 業 者 數
			原動力	落成電力 (KW)	未落成電力 (KW)					
愛 媛	野 村 昭	12	内燃	-	13.5	-	-	-	温泉郡野村 村 長 西村 見一郎 主 技 術 者 野村 史郎 從 業 者 1	
	藤原水電氣 株式會社 (特供)	14	水	8,580	-	3,300	資 1,000,000 拂 250,000 固 2,290,895 配 9分	大 8,507.0	高知市田岡町 取 藤部保次郎 主 技 術 者 若本 勝 從 業 者 21	
福 岡	九州電氣軌道 株式會社 (供鐵線)	29 33 41 44	汽 電	100,250 5,100	-	66,000	資 56,000,000 拂 40,000,000 固 21,700,000 配 41,714,842 9分	燈 4,7,272 力 7,767.0 熱 1,790.0 約 81,525.0 口 40.1	小倉市京町 社 長 村上 巧兒 主 技 術 者 村上 俊吉 從 業 者 1,985	
	九州鐵道株式會社 (供鐵線)	45 4 45 2	電	5,710	-	24,000	資 8,765,700 拂 6,395,700 固 986,813 配 16,220,395 無	燈 22,525 力 654.0 熱 39.0 約 76.9	福岡市天神町 社 長 通藤 甲兵衛 主 技 術 者 橋本 直幹 從 業 者 804	
福 岡	九州水力電氣 株式會社	30 31	水 汽 電	101,030 20,000 61,730	2,600 1,800	66,000	資 89,000,000 拂 85,992,820 固 41,300,000 配 82,836,733 7分	燈 977,891 力 20,050.7 熱 4,958.7 約 140,061.0	福岡市大字庄 社 長 松本健次郎 主 技 術 者 織山 啓二 從 業 者 1,492	
	昭和電燈株式會社	41 43	電	1,635	-	3,500	資 1,110,000 拂 1,110,000 固 932,710 配 8分	燈 69,777 力 1,272.0 熱 255.5	飯塚市大字立岩 社 長 松本健次郎 主 技 術 者 花村久兵衛 從 業 者 72	
福 岡	株式會社幸袋工作所	43 45	電	1,450	-	3,500	固 957,176	燈 20,038 力 596.0 熱 19.0 約 950.0	嘉穂郡幸袋町 社 長 伊藤傳右衛門 主 技 術 者 伊藤 始 從 業 者 726	
	大正鐵業株式會社	45 1	電	2,000	-	3,500	固 2,588,745	燈 8,240 力 202.6 熱 18.4 約 2,400.0	遠賀郡中間町大字中 開 社 長 伊藤傳右衛門 主 技 術 者 松尾 隆郎 從 業 者 4,246	
福 岡	筑後電氣株式會社	45 3	水 電	500 5,200	286	33,000	資 1,550,000 拂 1,550,000 固 1,336,174 配 8分	燈 34,739 力 1,029.1 熱 36.4 約 400.0	浮羽郡田主丸町大字 福本 社 長 大田重五郎 主 技 術 者 原田 龍藏 從 業 者 83	
	若岳水電株式會社	11 12	水 電	15 10	-	3,300	資 70,000 拂 68,000 固 46,924 配 2分8厘	燈 1,380	築上郡合河村 取 新具芳三郎 主 技 術 者 尾崎 繁 從 業 者 14	
長 崎	九州電力株式會社 (特供)	昭 6 7	電	60,900	-	110,000	資 10,000,000 拂 2,500,000 固 2,450,000 配 4,761,942 8分	大 50,000.0	東京市麹町有樂町 社 長 中島 爲喜 主 技 術 者 國本 賢一 從 業 者 94	
	九州共同火力發電 株式會社 (特供)	昭 10 10	汽 電	87,000 5,600	-	66,000	資 30,000,000 拂 7,500,000 固 8,500,000 配 15,492,790 7分	大 91,000.0	東京市日本橋區寶町 會 長 尾形 次郎 主 技 術 者 川島 親生 從 業 者 288	

業 概 要 (續)

地方	事業者	事業許可 及開始 (年)	電 氣 力			資本金(資) 拂込資本金(拂) 社債借入金(借) 固定資産(固) 最近配當率(配)	電燈取附 電力熱約 電熱約口 電熱約口 電熱約口 電熱約口 電熱約口 電熱約口	電熱約口 電熱約口 電熱約口 電熱約口 電熱約口 電熱約口 電熱約口 電熱約口	電熱約口 電熱約口 電熱約口 電熱約口 電熱約口 電熱約口 電熱約口 電熱約口	事 務 所 代 表 者 主 任 技 術 者 從 業 者 數
			原動力	落成電力 (KW)	未落成電力 (KW)					
三 浦	三浦郡耕地整理組合 (特供)	12 14	水	1,550	-	2,400	固 1,106,176	大 1,500.0	三浦郡安武村 委員 長 武藤林太郎 主 技 術 者 赤羽 善治 從 業 者 9	
	西部共同火力發電 株式會社 (特供)	昭 11 未	汽 電	-	28,000 25,000	11,000	資 15,000,000	鐵	東京市麹町區丸ノ内 三丁目 社 長 木村平右衛門 主 技 術 者 福井 正治 從 業 者 70	
福 岡	福博電車株式會社 (鐵)	42 43	電	-	-	-	資 3,300,000 拂 3,300,000 固 270,000 配 3,601,224	鐵 25.7	福岡市西新町 社 長 堀 三太郎 主 技 術 者 植山 修郎 從 業 者 913	
	小倉電氣軌道 株式會社 (鐵)	7 9	電	100	-	3,300	資 300,000 拂 300,000 固 40,000 配 348,394 7分	鐵 3.6	企救郡企救町宇北方 社 長 丸橋 清平 主 技 術 者 市來 明 從 業 者 109	
佐 賀	大牟田電氣軌道 株式會社 (鐵)	7 2	電	150	-	3,300	資 1,000,000 拂 914,000 固 350,000 配 833,475 缺	鐵 4.7	大牟田市白金町 社 長 西島 廣夫 主 技 術 者 須山 久一 從 業 者 105	
	博多灣鐵道汽船 株式會社 (鐵)	昭 10 5	電	400	-	24,000	資 6,330,000 拂 4,747,500 固 4,500,000 配 9,559,395 4分	鐵 28.3	糟屋郡香椎村宇濱男 專 務 員 岸田中太郎 主 技 術 者 田中 五六 從 業 者 513	
佐 賀	若 松 市 (鐵)	昭 9 11	電	60	-	3,300	固 8,325	鐵 3.0	若松市 社 長 田中無事生 主 技 術 者 山縣 武彦	
	有浦電氣株式會社	9 10	水 電	60 500	-	3,300	資 200,000 拂 135,800 固 5,752 配 144,240 2分9厘	燈 力 5,276 70.2	東松浦郡有浦村大字 新田 社 長 小山利平治 主 技 術 者 山口喜代作 從 業 者 24	
長 崎	北 山 村	7 8	水	36	-	3,500	固 73,307	燈 力 1,286 13.3 熱 3.3	小城郡北山村 合 議 員 伊三 主 技 術 者 陣内 米作 從 業 者 9	
	五島電燈株式會社	1 2	水 内 燃	-	360	3,500	資 300,000 拂 300,000 固 241,783 配 547,157 5分	燈 熱 12,712 14.0	熊本縣球磨郡人吉町 社 長 坂内 義雄 主 技 術 者 西村善計作 從 業 者 柳村 朝慎 39	
長 崎	壹岐電燈株式會社	2 3	内 燃	150	-	3,500	資 120,000 拂 97,500 固 70,442 配 7分	燈 6,041	志岐郡田河村 社 長 松永英太郎 主 技 術 者 納富 嘉六 從 業 者 26	
	西彼電氣株式會社	1 5	電	400	-	3,500	資 240,000 拂 240,000 固 145,000 配 378,535 2分9厘	燈 力 7,758 97.0 熱 1.5 約 240.0	西彼郡瀬戸町 社 長 服部 三郎 主 技 術 者 武藤 近 從 業 者 28	

電 氣 事

地方	事業者	事業許可 及開始 (年)	電 氣 力			資本金(資) 拂込資本金(拂) 社債借入金(借) 固定資産(固) 最近配當率(配)	電燈取附數(燈) 電熱約K 電熱約W 電熱約口 電熱約電 電熱約電 電熱約電 電熱約電 電熱約電	事務所 代表者 主任技術者 從業者數
			原動力 (KW)	落成電力 (KW)	未落成電力 (KW)			
長 崎	野母電燈株式會社	3 5	電	85	—	3,300	資拂 固配 80,000 80,000 60,734 2分9厘	長崎市本博多町 事務所村木清三郎 主任技術者橋本勇太郎 從業者數20
	宇久電氣株式會社	7 9	內燃	20	—	2,300	資拂 固配 100,000 60,000 45,741 6分	北松浦郡平村 社社長古川 虎作 主任技術者岸 辰二 從業者數13
	奈良尾電燈株式會社	6 12	內燃	30	—	3,300	資拂 借固配 50,000 50,000 22,500 34,583 缺	南松浦郡奈良尾村 社社長宮 金助 主任技術者濱町梅三郎 從業者數13
	對馬電氣株式會社	12 14	內燃	70	—	3,300	資拂 借固配 100,000 100,000 29,850 125,420 無	上縣郡佐須奈村 社社長中川 慎一 主任技術者岩崎 秀男 從業者數15
	平戸島電燈株式會社	13 14	電	90	—	3,400	資拂 固配 150,000 75,000 73,503 無	佐世保市保立町 社社長那 喜重 主任技術者峰 高郎 從業者數12
	内海電氣株式會社	昭 8	電	25	—	3,300	資拂 借固配 50,000 31,000 8,699 38,945 2分9厘	西彼杵郡長浦村 事務所長森 旗次郎 主任技術者森 旗次郎 從業者數14
	黒瀬電燈株式會社	昭 11	電	20	—	—	資拂 固配 20,000 20,000 20,986 無	西彼杵郡黒瀬村 社社長森 旗次郎 主任技術者南里平次郎 從業者數4
	南對馬電氣株式會社	昭 11	內燃	20	—	—	資拂 固配 20,000 20,000 19,888 無	下縣郡豆蔵村 社社長市丸貞五郎 主任技術者山田政次郎 從業者數15
	崎 戸 町	3 5	電	120	—	3,500	固 21,270	西彼杵郡崎戸町 事務所長山口 林一 主任技術者長島 由藏 從業者數6
	上 波 佐 見 町	3 6	電	85	—	3,200	固 81,958	東彼杵郡上波佐見町 事務所長一瀬 寅松 主任技術者森島 正成 從業者數11
生 月 村	7 9	內燃	35	—	3,300	固 55,805	北松浦郡生月村 村長増山 儀作 主任技術者松尾 金六 從業者數6	
香 燒 村	9 11	電	10	—	3,300	固 6,000	西彼杵郡香燒村 村長坂井 政次 主任技術者小野 勇一 從業者數4	

業 概 要 (續)

地方	事業者	事業許可 及開始 (年)	電 氣 力			資本金(資) 拂込資本金(拂) 社債借入金(借) 固定資産(固) 最近配當率(配)	電燈取附數(燈) 電熱約K 電熱約W 電熱約口 電熱約電 電熱約電 電熱約電 電熱約電 電熱約電	事務所 代表者 主任技術者 從業者數	
			原動力 (KW)	落成電力 (KW)	未落成電力 (KW)				最大電壓 (V)
長 崎	下 波 佐 見 村	11 12	電	50	—	3,400	固 49,243	燈力熱 1,440 30.2 4.4	東彼杵郡下波佐見村 村長高月 信吉 主任技術者山口 榮吾 從業者數7
	奈 留 島 村	昭 11	內燃	—	10	—	—	—	南松浦郡奈留島村 代表者宿輪 靜庵 主任技術者津 惣一
	九州炭礦汽船 株式會社 (特供)	43 44	汽	3,000	3,000	3,500	資拂 固配 10,000,000 6,250,000 6,138,327 1割2分	大 3,000.0	東京市麹町區丸ノ内 二丁目 事務所村上 伸雄 主任技術者肥後 國吉 從業者數39
	長崎電氣軌道 株式會社 (鐵)	1 4	電	500	—	3,450	資拂 借固配 2,500,000 2,500,000 2,000,000 4,735,497 5分	鐵 9.6	長崎市出來大工町 社社長山田 廣治 主任技術者堀之内吉清 從業者數408
	熊本電氣株式會社	22 24	水汽 電	54,652 8,000 4,800	5,400 — —	66,000	資拂 固配 55,500,000 34,687,500 34,356,956 9分	燈力熱大 660,866 11,918.0 2,506.0 57,933.0	熊本市紺屋合町 社社長赤星 典太 主任技術者上妻 博 從業者數1,204
	日本窒素肥料 株式會社	38 40	水汽 電	28,716 14,000 7,024	— — —	66,000	固 23,293,881	燈力熱大 15,700 251.7 69.5 48,724.0	大阪市北區宗室町 社社長野口 謙 主任技術者倉員 隆而 從業者數188
	旭ペンベルグ絹絲 株式會社	昭 7	水 電	4,557	—	6,600	固 1,342,573	燈熱大 887 0.8 4,522.0	大阪市北區宗室町 社社長野口 謙 主任技術者池松 信夫 從業者數24
	球磨川電氣株式會社	42 43	水 內燃 電	9,525 135 2,300	1,200 — 1,450	66,000	資拂 借固配 6,525,000 4,725,000 4,200,000 9,105,083 8分	燈力熱大 157,480 2,928.0 287.0 5,680.0	球磨郡人吉町字五日町 代表者坂内 義雄 主任技術者(山田 義孝 原田 勝記 (天草系) 賞吉 安男 (嚴原系) 319 從業者數319
	小國水力電氣 株式會社	4 5	電	200	—	3,300	資拂 固配 51,000 51,000 90,771 5分	燈力熱 6,738 162.3 3.3	阿蘇郡小國町大字宮 原社社長松本健次郎 主任技術者桑野豊次郎 從業者數27
	北天草電氣株式會社	5 5	水 電	88 100	— —	3,500	資拂 借固配 200,000 155,000 17,000 191,341 6分	燈力熱 5,397 98.3 3.4	天草郡富岡町 社社長松本庸之助 主任技術者竹下 正雄 從業者數27
馬見原水力電氣 株式會社	9 10	水 電	68 30	— —	3,300	資拂 固配 200,000 160,000 151,319 2分9厘	燈力熱 2,712 50.7 0.5	阿蘇郡馬見原町 事務所保田 哲夫 主任技術者井芹米二郎 從業者數19	

電氣事業概要 (續)

地方	事業者	事業許可 及開始 (年)	電氣力			資本金(資) 拂込資本金(拂) 社債借入金(借) 固定資産(固) 最近配當率(配) (%)	電燈 電力 熱 約 口 K W 長	附 數 他 熱 約 口 K W 長	事務 所 者 代 表 技 術 者 主 任 技 術 者 從 業 者 數	
			原動力	落成電力 (KW)	未落成力 (KW)					最大電壓 (V)
鹿兒島	知名村	昭4 15	内燃	40	—	3,300	固	103,931	燈 1,309	大島郡知名村 村長吉松平良 主技者 從業者 總照三 13
	喜界島電氣株式會社	昭6 未	内燃	—	60	—	資 拂固 配	160,000 40,000 18,989 無	—	岡山市桶屋町 社長池田房之進 主技者 從業者 8
	日隅電力株式會社 (特供)	昭11 未	水	—	800	—	資	1,500,000	—	主技者 小椋 進
神戶	鹿兒島市 (鐵)	45 1	電	450	—	3,300	固	4,581,372	鐵 15.6	鹿兒島市下笠田町 市長伊地知四郎 主技者 早川 一郎 從業者 427
	神戶電氣株式會社	43 4	汽 内燃	800 1,500	—	3,500	資 拂固 配	720,000 540,000 490,343 1,062,129 7分	燈 力 熱 143.0 93.1	那覇市美榮橋町二丁 日專務 松山 捨一 主技者 赤司 佐一 從業者 134
	宮古電燈株式會社	6 7	内燃	107	—	3,300	資 拂固 配	50,000 50,000 42,847 6分	燈 熱 2,846 1.0	宮古郡平良町 社長 宮里 三郎 主技者 當間 九思 從業者 21
八重山	名護電燈株式會社	11 12	内燃	90	—	3,300	資 拂固 配	200,000 100,000 71,461 113,050 缺	燈 3,591	國頭郡名護町 社長 松本 進 主技者 渡慶次 實徳 從業者 29
	八重山電氣株式會社	昭15 2	内燃	50	—	3,300	資 拂固 配	200,000 100,000 51,388 144,566 5分	燈 2,209	八重山郡石垣町 社長 新井 榮吉 主技者 山里 榮吉 從業者 15

電氣事業概要 (續)

地方	事業者	事業許可 及開始 (年)	原動力	落成電力 (KW)	未落成力 (KW)	最大電壓 (V)	資本金(資) 拂込資本金(拂) 社債借入金(借) 固定資産(固) 最近配當率(配) (%)	電燈 電力 熱 約 口 K W 長	附 數 他 熱 約 口 K W 長	事務 所 者 代 表 技 術 者 主 任 技 術 者 從 業 者 數
鹿児島	知名村	昭4 15	内燃	40	—	3,300	固	103,931	燈 1,309	大島郡知名村 村長吉松平良 主技者 從業者 總照三 13
	喜界島電氣株式會社	昭6 未	内燃	—	60	—	資 拂固 配	160,000 40,000 18,989 無	—	岡山市桶屋町 社長池田房之進 主技者 從業者 8
	日隅電力株式會社 (特供)	昭11 未	水	—	800	—	資	1,500,000	—	主技者 小椋 進
	鹿兒島市 (鐵)	45 1	電	450	—	3,300	固	4,581,372	鐵 15.6	鹿兒島市下笠田町 市長伊地知四郎 主技者 早川 一郎 從業者 427
	神戶電氣株式會社	43 4	汽 内燃	800 1,500	—	3,500	資 拂固 配	720,000 540,000 490,343 1,062,129 7分	燈 力 熱 143.0 93.1	那覇市美榮橋町二丁 日專務 松山 捨一 主技者 赤司 佐一 從業者 134
	宮古電燈株式會社	6 7	内燃	107	—	3,300	資 拂固 配	50,000 50,000 42,847 6分	燈 熱 2,846 1.0	宮古郡平良町 社長 宮里 三郎 主技者 當間 九思 從業者 21
	名護電燈株式會社	11 12	内燃	90	—	3,300	資 拂固 配	200,000 100,000 71,461 113,050 缺	燈 3,591	國頭郡名護町 社長 松本 進 主技者 渡慶次 實徳 從業者 29
	八重山電氣株式會社	昭15 2	内燃	50	—	3,300	資 拂固 配	200,000 100,000 51,388 144,566 5分	燈 2,209	八重山郡石垣町 社長 新井 榮吉 主技者 山里 榮吉 從業者 15
	鹿兒島市 (鐵)	45 1	電	450	—	3,300	固	4,581,372	鐵 15.6	鹿兒島市下笠田町 市長伊地知四郎 主技者 早川 一郎 從業者 427
	神戶電氣株式會社	43 4	汽 内燃	800 1,500	—	3,500	資 拂固 配	720,000 540,000 490,343 1,062,129 7分	燈 力 熱 143.0 93.1	那覇市美榮橋町二丁 日專務 松山 捨一 主技者 赤司 佐一 從業者 134



2. 自家用電氣工

地方	自家用電氣 工作物施設者	目的	準用認定 施設認可 使用開始 (年)	電 氣 力		
				原動力	落成電力 *未落成電力 (KW)	發受電最 電力量電 (KW)(V)
電 氣 事 業 法						
北海道	王子製紙株式会社江別工場	燈、力	昭	6 2 3 { 汽 電	1,500 12,000 (+)	98,061,040 3,250
新潟	新 潟 市	燈、力	昭	5 43 { 内 電 熱	200 385	— 3,300
	電氣化學工業株式会社青海工場	燈、力	昭	8 7 10 { 電 水	38,040 26,100 *	— 66,000
茨 城	長井戸沼耕地整理組合	燈、力	昭	7 7 8 { 電	2,000	— 3,500
栃 木	帝國製麻株式会社鹿沼工場	燈、力	昭	2 30 31 { 水 電	40 850	— 33,000
	王子製紙株式会社大宮工場	燈、力	昭	2 31 31 { 水 電	8,566 4,000 (+)	58,628,200 22,000
静 岡	東海紙料株式会社	燈、力、 電氣分解	昭	9 41 43 { 水 電	4,030 1,850	— 35,000
	古河鑛業株式会社久根鑛山	燈、力、 熱、水用電 氣鐵道	昭	1 1 2 { 水 電	135 400	— 10,000
長 野	有限責任龍丘電氣利用組合	燈、力	昭	4 3 4 { 水 電	76 20 (+)	415,403 3,500
	有限責任上水内電氣利用組合	燈、力	昭	11 11 13 { 水 電	100 100 (+)	761,827 3,300
和歌山	内海紡織株式会社	燈、力	昭	10 10 12 { 電	1,900	7,046,200 11,000
徳 島	勝浦川電力株式会社	燈、力	昭	8 10 未 { 水	3,300 *	— 33,000
高 知	土佐セメント株式会社	燈、力	昭	15 8 9 { 水 汽 電	720 7,000 300 (+)	25,375,318 66,000
岡 山	住友別子鑛山株式会社鼓島精錬所	燈、力、熱	昭	12 41 42 { 汽	500 (+)	47,534,541 3,300
廣 島	株式会社日本製鋼所廣島工場	燈、力	昭	15 7 7 { 電	1,500 (+)	6,330,435 3,300
愛 媛	住友別子鑛山株式会社別子鑛業所	燈、力、熱、 電氣分解	昭	12 34 35 { 電	8,500	47,534,541 11,000
福 岡	電氣化學工業株式会社大牟田工場	燈、力	昭	7 5 5 { 電	38,000	136,921,676 66,000
福 岡	三潁部耕地整理組合	燈、力	昭	12 12 14 { 水	1,500	— 24,000
熊 本	日本窒素肥料株式会社	燈、力	昭	6 2 2 { 水 電	13,550 4,030 49,500 *	80,908,604 66,000
	大 牟 田 市	燈、力	昭	10 10 10 { 電	180 (+)	703,090 3,000
宮 崎	旭バンベルグ絹絲株式会社	燈、力	昭	6 6 { 水 汽 電	—	310,770,886 12,000
大 分	日本セメント株式会社佐伯工場	燈、力	昭	8 14 15 { 汽 電	7,500 150	14,057,472 3,300

作物施設概要

取 附 電 燈、電 力 數			使 用 區 域	事 務 所	
電 筒 數	電 燈 K W 數	電 力 K W 數			
(+)	4,747	252.0	19,408.0	札幌郡江別町	東京市京橋區三十間堀一ノ一
	194	12.7	307.0	西浦原郡黒崎村、同郡坂井輪村青山淨水所 新潟市關屋淨水場	新潟市
				西頸城郡青海町	東京市麹町區丸ノ内二丁目
				1. 猿島郡境町猿島村 2. 釋迦水海沼、大山沼、中田各耕地整理組合へ供給	猿島郡境町
				上都賀郡日光町、鹿沼町、菊澤村	東京市日本橋區裏河岸
(+)	3,005	155.0	9,922.3	富士郡鷹岡町、富士根村、大宮町、富士町	東京市京橋區三十間堀一ノ一
	603	31.0	2,749.0	志田郡島田町、徳山村、伊久身村	志田郡島田町
	1,220	48.0	985.0	磐田郡佐久間村、山香村	東京市麹町區丸ノ内二ノ八
(+)	4,744	76.5	75.0	下伊那郡龍丘村、瀧江村	下伊那郡龍丘村
(+)	6,422	97.4	56.5	上水内郡北小川村、南小川村、津和村、鬼無里村	上水内郡南小川村
	1,084	74.0	1,792.7	海南市	海南市
				大阪合同紡績小松工場へ供給	徳島市寺島町
(+)	1,513	82.0	9,159.5	高知市潮江、土佐郡鴨田村	高知市潮江
(+)	16,958	488.0	25,037.0	巴久郡洞日村	大阪市堂島北町
(+)	1,467	215.0	5,908.8	廣島市仁保町、安藝郡船越町	東京市日本橋區本願寺町
	17,026	740.9	20,244.0	新居郡角野村・中萩村・新居濱町・金子村・大保木村、 宇摩郡洲子山村、越智郡宮窪村	愛媛縣新居郡新濱町
	752	111.0	53,510.0	大牟田市新開町 宮崎縣北諸縣郡高崎村	東京市麹町區永樂町
				久留米市津福本町	三潁郡安武村
	2,024	233.0	62,824.0	八代郡鏡町、松高村 (蒙北部水俣町)	大阪市北區宗是町一
(+)	30	1.2	298.4	玉名郡瀧里村	大牟田市
	29,004	2,637.9	72,273.6	延岡市	延岡市(延岡工場)
	940	101.6	8,621.6	南海部郡八幡村、西上浦村	東京市麹町區丸ノ内一ノ二

自家用電氣工

地方	事業者	目的	施設認可 使用開始 (年)	電 氣		原動力	落成電力 *未落成電力 (KW)	發受電 電 力 量 (KWH)
				既設	新設			
北海道	鐵道省	工事用	既設	汽	400	—	—	—
	網走刑務所	燈	既設	汽電	?	(+)	18,997	—
	東京帝國大學農學部	燈、力	昭7未	水	40	(+)	71,402	—
	北海道帝國大學理學部臨海實驗所	力	昭7未	內燃	21	—	2,300	—
	札幌逓信局札幌郵便局	燈、力、通信用電線	昭6未	電	60	—	121,614	—
	北海道廳札幌治水事務所	燈、力	昭7未	電	1,040	—	—	—
	北海道廳札幌治水事務所	力	昭9未	電	1,400	—	—	—
	北海道廳札幌治水事務所	力	昭11未	電	75	—	—	—
	北海道廳	燈、力	昭11未	電	1,000	—	—	—
	獸疫調査所	燈、力、熱	既設	電	15	(+)	32,304	—
青森	仙臺逓信局弘前電話局	燈、力	昭7未	電	20	—	22,860	—
	八戸郵便局電話分室	燈、力、熱	昭11未	電	13	—	—	—
岩手	鐵道省	工場	昭6未	電	270	—	455,697	—
	仙臺地方專賣局盛岡出張所	煙草製造	昭9未	電	200	(+)	24,957	—
	仙臺地方專賣局	燈、力、熱	昭3未	電	400	—	39,000	—
	仙臺高等工業學校	燈、力	既設	電	40	(+)	51,312	—
宮城	商工省工業指導所	燈、力、電熱分解	昭7未	電	40	(+)	27,820	—
	第二高等學校	理化學實驗用	既設	電	5	—	—	—
秋田	鐵道省	機械工場	既設	水電	600	—	4,013,268	—
	山形營林署	燈、力、熱	昭11未	水	12	—	—	—
	農林省農事試驗場	力	昭11未	電	7	—	—	—
山形	農林省酒田米穀事務所	燈、力	昭3未	電	30	—	11,659	—
	仙臺地方專賣局	燈、力、熱	昭5未	電	200	(+)	358,740	—
	山形縣水産試驗場	—	昭9未	水	15	(+)	7,323	—

圖ニ於テ

作物施設概要 (續)

最大電壓 (V)	取附電燈、電力數		使用區域
	電 燈 筒 數	電 力 K W 數	
3,000	—	—	{山越郡長萬部村 {虹田郡綠島村(花輪線工事用)
3,300 (+)	515	9.8	網走刑務所構内
3,300 (+)	115	7.0	29.0 空知郡山部村西達布
110	63	3.8	14.3 厚岸郡厚岸町字床澤村
3,300	615	42.0	42.0 札幌市大通西二丁目札幌郵便局
22,000	478	12.7	1,012.7 {石狩郡常呂村 {同 郡石狩町 {札幌郡江別町 {同 郡雄路村 治水工場
22,000	—	—	札幌郡江別町
22,000	—	—	75.0 {夕張郡長沼村 {千歳郡惠庭村
22,000	34	4.7	1,012.7 札幌郡江別町(治水溢川工場内)
3,000 (+)	130	5.3	27.6 上北郡七戸町
3,300	136	5.4	34.8 弘前市弘前郵便局
3,300	134	4.2	12.7 八戸市磯町(分室構内)
3,300	—	—	盛岡市(工場)
3,300 (+)	452	40.0	146.9 盛岡市大字上田第五十二地割字中塚
3,105	920	92.4	236.6 仙臺市清水小路、東一番町(局構内)
3,150 (+)	510	30.0	83.0 仙臺市南六軒丁(學校構内)
3,300 (+)	218	8.0	85.0 仙臺市二十人町(所構内)
120	—	—	仙臺市北六番丁(學校構内)
11,000	—	—	{南秋田郡土崎工場 {秋田縣、土崎驛
110	—	—	北秋田郡山瀬村大字岩瀬字大川日元渡・岩瀬園有林
3,300	58	3.0	12.0 仙北郡花館村大字井戸園(場構内)
3,000	371	22.1	9.3 酒田市新町
3,000 (+)	670	51.0	239.0 山形市仙臺地方專賣局山形出張所
3,300 (+)	22	0.8	7.8 山形縣西村山郡本道寺村

自家用電氣工

地方	事業業者	目的	施設認可 使用開始 (年)	電 氣		
				原動力	落成電力 *未落成電力 (KW)	發受電 電 力 量 (KWH)
福 島	仙臺通信局郡山電話局	燈、力、通信用	昭 6 7	電	30 (+)	50,166
	郡山地方專賣局	燈、力	昭 9 9	電	500	—
	郡山地方專賣局須賀川出張所	—	昭 9 9	電	200	—
	仙臺土木出張所	力	昭 9 9	電	78	—
新 潟	新潟醫科大學	燈、力、熱 蓄電池充電	昭 2 2	電	300	362,160
	内務省新潟土木出張所	燈、力	昭 13 13	内 燃 電	30 100 (+)	14,980 76,870
	長岡高等工業學校	燈、力、熱	昭 14 15	電	100 (+)	84,970
	仙臺通信局長岡電話局	燈、力	昭 6 7	電	30 (+)	40,772
	鐵道省工事用	—	昭 7 7	電	1,500	4,258,090
	内務省新潟土木出張所埃島工場	力	既 設	電	3.7	—
	農林省新潟倉庫	燈、力	昭 4 —	電	82.5 (+)	17,100
天 城	高崎地方專賣局	—	昭 5 5	電	90 (+)	106,850
	中央氣象臺筑波山測候所	燈	昭 4 —	内 燃	0.6 (+)	560
群 馬	鐵道省運 輸	—	既 設	電	2,100	—
	高崎地方專賣局	燈、力	昭 5 5	電	120	336,696
	桐生高等工業學校	燈、力、熱、實驗用	昭 6 6	電	80 (+)	159,073
埼 玉	浦和高等學校	燈、實驗用	昭 12 13	電	15 (+)	39,869
	商工省燃料研究所	燈、力、熱、實驗用	昭 10 —	電	—	—
千 葉	千葉醫科大學	燈、力、熱、治療用	既 設	内 燃 電	200 123	588,874
	鐵道省工 場	—	昭 14 14	電	100	—
	鐵道省工 場	—	昭 4 4	電	180	—
	小菅刑務所	—	既 設	電	150	870,192
	内務省東京土木出張所	開門+扇捲揚用	既 設	内 燃 電	61 66	6,031
東 京	内務省東京土木出張所	燈、力	昭 5 6	電	18	—

作物施設概要 (續)

最大電壓 (V)	取 附 電 燈、電 力 數		電 力 K W 數	使 用 區 域
	電 燈 箇 數	K W 數		
3,300 (+)	179	7.0	16.4	郡山市郡山電話局構内
3,300	—	—	—	郡山市(局構内)
3,300	—	—	—	岩瀬郡須賀川町(所構内)
3,300	—	—	—	{白根島縣信夫郡中野村 至山形縣南鹿嶋郡萬吉村
3,300	2,100	43.0	212.0	新潟市旭町一番町(學校構内)
3,300 (+)	120 62	7.2 4.8	144.6 162.0	新潟市小柳島(信濃川河口機械工場)
3,300 (+)	585	35.1	156.7	長岡市四郎丸町(學校構内)
3,300 (+)	117	5.4	16.4	長岡市長岡郵便局
66,000	—	—	—	{中魚沼郡水澤村、千手村、貝野村、田澤野、十日町千手 (發電所工事用)
220	—	—	—	新潟市沼垂町(埃島工場)
3,300 (+)	3	22.5	60.0	新潟市沼垂牛街道(新潟倉庫)
3,000 (+)	254	20.0	88.0	三島郡關原村(關原分工場)
110 (+)	30	1.5	0.2	筑波郡筑波町(所内)
6,600	—	—	—	信越線(自輕井澤至熊ノ平)
3,000	571	51.0	167.8	高崎市鶴見町(局構内)
3,300 (+)	781	45.0	443.0	桐生市天神町(學校構内)
3,500 (+)	523	18.7	12.0	浦和市(學校構内)
3,300	—	—	—	川口市壽町(所構内)
3,300	2,775	167.0	752.0	{千葉市 千葉郡都村(學校構内)
3,300	—	—	—	東京鐵道局錦糸町工場
3,300	—	—	—	東京鐵道局新小岩工場
3,300	2,600	55.0	618.0	東京市城東區南練馬町
3,300	58	10.0	196.5	{東京市城東區砂町、同市江戸川區松江町、小松川町 (開門所在地構内)
3,300	50	3.0	15.0	東京市葛飾區小松川町(機械工場構内)

自家用電氣工

地方	事業者	本業	施設認可 使用開始 (年)	電 氣		
				原動力	落成電力 *未落成電力 (KW)	受電 電 力 量 (KWH)
東 京	商工省中央度量衡検定所	燈、力、試験用	昭 3	電	50 (+)	43,540
	東京高等工藝學校	燈、力、熱	既設	電	50	55,970
	水産講習所	燈、力、試験用	昭 8	電	20 (+)	49,617
	航空研究所	燈、力、熱	昭 2	電	650	—
	東京女子高等師範學校	燈、力、熱、實驗用	昭 5	電	50	—
	水産試験場	燈、力	昭 10	電	50	—
	會計検査院	燈、力、熱	昭 10	電	40	—
	農林省東京倉庫	燈、力	昭 15	電	500	—
	農林省農事試験所	燈、力、熱	昭 3	電	40	71,500
	農林省東京米穀事務所	燈、力	昭 7	電	500	896,604
	明治神宮外苑管理署	々	昭 2	電	241	—
	東京科學博物館	燈、力、熱	昭 13	電	400	110,720
	東京文理大學	々、々、々	昭 4	電	100	281,160
	東京工業大學	實驗用	昭 13	電	100	—
	東京商科大學	電氣分解	昭 5	内 燃	84	212,400
	第一高等學校	燈、力	昭 8	電	20	—
	中央氣象臺	燈、力、實驗、觀測、信號、無電用	既設	電	27	25,900
	東京帝國大學	燈、力、熱	既設	電	20 (+)	57,294
	蠶業試験所	燈、力	既設	電	74 (+)	4,202
	東京高等蠶糸學校	燈、力、熱	昭 7	電	90 (+)	71,618
	傳染病研究所	々	昭 3	電	30	51,600
	東京地方專賣局	燈、力	昭 7	電	450	—
	警視廳	燈、力、熱	昭 6	電	300	64,296
内務省	燈、力、熱	昭 9	電	220	—	

作物施設概要 (續)

力	取附電燈、電力數			使用區域
	最大電壓 (V)	電 燈 箇 數	電 力 K W 數	
3,300 (+)	353	32.5	126.8	東京市京橋區本郷町 (所構内)
210	590	24.0	141.0	東京市芝區新芝町 (學校構内)
3,900 (+)	675	43.0	43.0	東京市深川區越中島町 (學校構内)
3,300	809	101.8	2,060.3	東京市日黒區上日黒 (所構内)
3,300	3,218	270	444.0	東京市小石川區大塚町 (學校構内)
3,300	—	—	—	東京市京橋區月島 (場構内)
3,300	—	—	—	東京市麹町區三年町 (院構内)
3,300	—	—	—	東京市深川區濱岡町 (東京倉庫)
3,300	402	25.8	227.0	東京市瀧野川區瀧野川町 (所構内)
3,000	1,039	80.0	1,237.5	東京市深川區濱岡町 (所構内)
3,300	—	—	—	東京市四谷區、赤坂區 (明治神宮外苑)
3,300	1,522	160.0	113.0	東京市下谷區上野公園 (館構内)
3,300	3,653	310.0	236.0	東京市小石川區大塚町 (學校構内)
30,000	—	—	—	(東京市大森區南千束町、北千束町、石川町、同市日黒區鎌ヶ丘、大岡山 (學校構内))
3,300	2,150	215.0	78.0	北多摩郡谷保村 (學校構内)
3,300 (+)	173	18.3	2.4	東京市日黒區駒場町 (學校構内)
220	—	—	45.0	東京市麹町區元徳町 (臺構内)
3,300 (+)	465	27.9	40.8	北多摩郡三鷹村 (臺構内)
200 (+)	700	30.0	106.0	東京市杉並區杉並町 (場構内)
3,300 (+)	455	13.6	56.5	東京市瀧野川區瀧野川町 (學校構内)
3,300	565	11.3	81.5	東京市芝區白金臺町 (所構内)
3,300	—	—	—	東京市本所區横川橋一丁目 (局構内)
3,300	1,790	168.0	327.0	東京市麹町區外櫻田町 (廳構内)
3,300	—	—	—	東京市麹町區外櫻田町 (廳舍内)

自家用電氣工

地方	事業者	目的	施設認可 使用開始 (年)	電 氣		
				原動力	落成電力 *未落成電力 (KW)	發受電 電 力 量 (KWH)
東京	簡易保險局	燈、力	昭 5 5	電	300	297,600
	簡易保險局	燈、力、熱	昭 9 —	電	20	341,098
	專賣局板橋製作所	燈、力	昭 9 9	電	200 (+)	77,650
	特許局	燈、力、熱	昭 9 9	電	120	139,098
	文部省	◆	昭 9 9	電	125	115,100
	外支那文化學院東京研究所	◆	昭 8 9	電	20	—
	商工省東京工業試驗所	燈、力	昭 6 —	電 汽 燃	300 100 60	496,440
	農林省防疫調査所	燈、力	昭 7 —	電	50	76,344
	大藏省横濱税關	燈、力	昭 41 4	汽 電	340 300 (+)	472,170
	專賣局秦野試驗場	燈、力、熱	昭 4 4	電	20 (+)	13,845
神奈川	横濱高等工業學校	燈、力、熱、電氣 分解、電氣爐	既設	電	100	112,800
	農林省生糸檢査所	燈、力、熱	昭 5 5	電	300 (+)	837,240
	内務省横濱土木出張所	燈、力	既設	電	145	230,515
	横濱高等商業學校	燈、力	昭 3 3	電	10	20,202
山梨	山梨高等工業學校	燈、力、熱、電氣 分解、實驗用	昭 15 2	汽 電 燃	40 40	76,540
	名古屋地方專賣局見付出張所	燈	昭 3 3	電	10 (+)	264,825
静岡	帝室林野局名古屋支局濱松出張所	燈	昭 6 7	水	2 (+)	8,153
	濱松高等工業學校	燈、力、熱、電 氣、分解	昭 13 —	電	180 (+)	107,640
	内務省横濱土木出張所	燈、力	昭 12 13	電	73	57,870
	東京文理科大学	燈、力、熱、研究用	昭 9 未	電	10	—
石川	金澤醫科大學	燈、力、熱、電 氣、治療用	昭 5 6	電	150	530,550
	金澤高等工業學校	燈、力、熱	昭 4 4	電	50	56,114
長野	松本高等學校	燈、力	昭 6 6	電	13	28,818
	帝室林野局木曾支局	燈	昭 6 6	水	4.8	15,039

作物施設概要 (續)

力	取附電燈、電力數			使用區域
	最大電壓 (V)	電 燈 筒 數	電 力 K W 數	
3,300	1,958	247.0	82.0	東京市芝區赤羽町 (局構内)
3,300	170	13.0	20.0	東京市麹町區大手町 (丸ノ内分室)
3,300 (+)	379	37.0	189.0	東京市板橋區板橋町 (所構内)
3,300	1,250	900.0	151.0	東京市麹町區三年町 (局構内)
3,300	—	—	—	東京市麹町區三年町 (省構内)
3,300 (+)	1,588	85.0	1,571.0	東京市小石川區大塚町 (所構内)
3,300	1,613	92.0	1,778.0	東京市渋谷區幡ヶ谷本町
3,300	341	20.5	88.0	東京市瀧野川區西ヶ原町
3,300 (+)	3,394	295.0	893.0	横濱市横濱税關構内
3,500 (+)	123	5.0	72.0	中部秦野町、東秦野村 (場構内)
3,300	1,773	131.0	295.0	横濱市中區大岡町 (學校構内)
3,300 (+)	2,079	167.9	924.9	横濱市中區北仲通 (所構内)
3,300	181	9.0	344.0	横濱市山ノ内町、千若町、表高島町 (工場構内)
3,300	529	28.2	—	同市中區南太田町 (學校構内)
300,000	645	59.0	307.0	甲府市元柳町 (學校構内)
100 (+)	494	45.0	155.0	磐田郡見付町 (所構内)
110 (+)	35	2.0	—	磐田郡龍山村 (所構内)
3,300 (+)	946	48.8	556.8	濱松市 (學校構内)
3,000	45	1.0	65.0	清水市 (港修築工場内)
3,500	—	—	—	賀茂郡下田町田岡方村 (學校構内)
3,000	2,912	197.0	828.0	金澤市金澤醫科大學構内
3,000	526	41.0	439.0	石川郡崎浦村 (學校構内)
3,300	373	17.0	6.0	松本市縣町 (學校構内)
300	46	1.4	—	西筑摩郡讀書村、三瀧村

自家用電氣工

地方	事業者	目的	施設認可 使用開始 (年)	電 氣		
				原動力	落成電力 *未落成電力 (KW)	發受電 電 力 量 (KWH)
長野	文部省菅平高原體育研究場	燈	昭 7	電	1.5	-
	内務省新潟土木出張所	●	昭 9	電	2 (+)	5,407
岐阜	帝室林野局名古屋支局	●	昭 7 7	水	1 (+)	4,169
	名古屋地方專賣局	燈、力	15	電	485	581,328
愛知	名古屋高等工業學校	燈、力、實驗用	3 3	電	42	112,530
	鐵道省工場		13 13	電	200	-
	農林省名古屋米穀事務所	燈、力	昭 5 5	電	82.5	17,938
三重	鐵道省工事用		昭 2 3	電	100	-
	鐵道省工事用		昭 2 3	電	50	-
	大阪營林局	燈、力	13 14	水電	188 30	-
京都	京都高等工藝學校	燈、力、熱、實驗用	昭 6 6	電	60	75,580
	大阪地方專賣局京都工場	燈、力、熱	-	電	1,000	1,417,539
大阪	造幣局	燈、力、熱、電氣分	44 44	{ 內 燃 電	300 2,050	3,744,060
	大阪帝國大學	燈、力、熱、醫療用	昭 6 -	{ 內 汽 電 燃	100 106.6	1,288,201 (+)
	内務省土木出張所十三橋架橋工事場	燈、力	昭 5 5	電	100	-
	化學研究所及攝津農場	燈、力、熱、實驗用	昭 5 -	電	50 (+)	155,090
	商工省中央度量衡大阪支局	燈、力、熱	昭 5 5	電	22.5 (+)	8,516
	鐵道省病院		昭 4 4	電	200	155,336
	大阪地方專賣局	燈、力、熱	14 14	電	400	733,140
	大阪鐵道局	燈、力	昭 3 3	電	300	-
	農林省大阪米穀事務所	燈、力	13 13	電	650	109,800
	大阪工業大學	燈、力、熱、電氣分解、充電、電氣爐	昭 2 4	電	150	-
大阪工業試驗所	燈、力、熱、電氣分	昭 7 7	{ 汽 電	50 500	63,660	
大阪帝國大學理學部	燈、力、試驗用	昭 9 9	電	225	-	
大阪逓信局	燈、力	昭 9 -	電	63.5	-	
内務省大阪土木出張所	信號燈、力	昭 11 -	電	35	-	

作物施設概要 (續)

力	取附電燈、電力數			使用區域
	最大電壓 (V)	電 燈 數	電 力 K W 數	
105	87	1.5	-	小縣郡長村(場構内)
105 (+)	3	0.1	-	南安曇郡安曇村
110 (+)	93	1.5	-	{ 惠那郡川上村 { 益田郡小坂町 (小坂出張所)
3,300	1,375	128.6	349.3	名古屋市中西區古澤町、東古渡町 (局構内)
3,000	792	85.0	254.0	名古屋市中西區御器所町 (學校構内)
3,300	-	-	-	名古屋市中西區長良町 (工場)
3,000	300	23.0	53.0	名古屋市南區大江町 (倉庫内)
3,000	-	-	-	{ 桑名郡長島村用地 { (木曾川鐵橋工事用)
3,000	-	-	-	{ 桑名郡大山田村、長島村用地 { (揖斐川架橋工事用)
3,500	-	-	-	{ 南牟婁郡飛鳥村岡有林 (製材工場) { 南牟婁郡市輪内村 (原動所)
3,300	1,454	158.0	352.0	京都市左京區松ヶ崎 (學校構内)
3,300	2,411	190.0	948.0	京都市下京區中堂寺命婦町 (工場構内)
3,300	3,305	318.5	6,208.5	大阪府北區新川崎町造幣局内
3,300 (+)	6,704	326.0	4,663.4	{ 大阪府北區常安町、堂島濱通三丁目 { (豐能郡櫻井谷村、北豐島村 (學校構内)
3,300	-	-	-	大阪府東區中津濱通 (工場内)
3,300 (+)	501	20.0 21.0	141.0	{ 三島郡磐手村 { 京都府大府郡研究農場所
210 (+)	151	5.0	20.0	大阪府北區北扇町 (所構内)
3,300	-	-	-	大阪府住吉區天王寺町 (病院構内)
3,300	1,590	156.0	423.0	大阪府東區河原町 (局構内)
210	-	-	-	大阪府北區大深町 (鐵道局總舎)
3,150	465	25.0	863.7	大阪府港區船町 (倉庫構内)
66,000	-	-	-	大阪府北區東野田町 (學校構内)
300,000	1,183	45.0	2,615.0	大阪府西淀川區大仁西二丁目 (所構内)
3,300	-	-	-	大阪府北區中之島 (學校構内)
3,150	-	-	-	{ 岸和田市宮本町 (電話事務室) { (豐能郡池田町)
3,300	-	-	-	大阪府東淀川區天神橋 (長柄可動堰)

自家用電氣工

地方	事業者	目的	施設認可 使用開始 (年)	電 氣		
				原動力	落成電力 *未落成電力 (KW)	發受電 電力量 (KWH)
兵 庫	鐵道省 機械工場		既設	電	400	68,000
	農林省農事試驗場	試驗用	昭 8	電	30	9,936
	神戸生糸検査所	燈、力、熱	昭 6	内電	10	381,400
	神戸高等商船學校	學 校	昭 14		40 (+)	
	神戸商等工業學校	燈、力、熱、實驗用	昭 7	電	180	37,110
	内務省神戸土木出張所	燈、力	既設	電	70 (+)	88,308
	神戸税關	燈、力	昭 7	電	450	579,170
神戸商業大學	燈、力、熱	昭 9	電	230	-	
和 歌 山	京都帝國大學瀬戶臨海研究所	燈、力	既設	電	185 (+)	5,691
	大阪營林局田邊營林署	燈、力、充電	昭 6	水	84 (+)	128,905
	大阪土木出張所	力	昭 10	電	76	-
高 知	鐵道省 建設		昭 15	電	107	142,330
	高知高等學校	燈、實驗用	昭 14	電	20	21,669
	高等衛戍病院	燈	昭 2	電	5 (+)	3,937
	高知營林局石仙事業所	燈、力	昭 7	水	5	-
岡 山	岡山地方專賣局	燈、力	昭 6	電	100	325,908
	長島愛生園	燈、力	昭 6	電	34 (+)	91,800
	岡山醫科大學	燈、力	昭 12	電	120	477,314
廣 島	廣島文理科大學	燈、力、實驗用	昭 7	電	400	112,320
	廣島地方專賣局	燈、力、熱	昭 8	電	455	964,596
	内務省大阪土木出張所	燈、力	昭 9	内熱*	12	-
山 口	鐵道省 ホテル		昭 13	電	260	1,169,800
	廣島地方專賣局	煙草製造	昭 4	汽電	80	-
	專賣局三田尻試驗所	燈、力、製鹽	昭 2		150	43,341
	山口高等商業學校	燈、力、熱	昭 7	電	15	28,650

作物施設概要 (續)

最大電壓 (V)	取附電燈、電力數			使用區域
	電 燈	電 力	電 力	
	箇 數	K W 數	K W 數	
3,300	-	-	-	神戸市(東須磨工場構内) 三宮、神戸、兵庫、豊取、須磨、 宇治川口、櫻島、灘、東灘、小野浜
3,300	93	5.0	19.0	飾磨郡安寶村(中國小麦試驗地)
2,200	1,258	94.3	462.2	神戸市葦合區濱邊通(所構内)
210	(+)	600	24.0	武庫郡本庄村(學校構内)
2,200	684	43.0	131.0	神戸市須磨區水笠通(學校構内)
2,200	(+)	55	2.2	神戸市濱邊通ヲ造函工場
2,200		5,353	439.7	2,264.3 { 神戸市神戸區新港町濱邊通八丁目 海岸通一丁目 加納町六丁目
3,300	-	-	-	灘區高羽嘉太夫新田(學校構内)
220	(+)	90	3.6	2.0 西牟婁郡瀬戸町(所構内)
220	(+)	79	4.5	59.0 西牟婁郡二川村(著作業所構内) 日高郡川上村
3,300	-	-	-	海草郡淡村(港修築工場内)
3,300	-	-	-	長岡郡新改村用地
220	401	20.7	4.1	高知市江ノ口(學校構内)
110	(+)	100	2.0	- 土佐郡朝倉村(院構内)
3,500	-	-	-	安藝郡馬路村石仙事業所
3,300	940	77.0	221.0	岡山市石井工場(局構内)
3,300	(+)	1,022	30.0	41.0 邑久郡袋掛村
3,300	3,674	241.4	557.3	岡山市(學校構内)
3,300	718	52.0	2.0	廣島市(學校構内)
3,300	1,246	101.0	472.0	廣島市皆賀町(局構内)
220	-	-	-	廣島市似島町採石場
3,300	-	-	-	下關市西瀬江町、ホテル、官舎
3,300	424	28.6	97.5	都濃郡下松町出張所
210	218	16.5	234.2	佐波郡中關町(製鹽場内)
3,300	(+)	624	27.5	9.4 山口市上宇野台(學校構内)

自家用電氣工

地方	事業者	目的	施設認可 使用開始 (年)	電 氣		
				原動力	落成電力 *未落成電力 (KW)	發受電 電 力 量 (KWH)
山口	山口高等學校	燈、力、熱	昭 5 5	電	7.5	15,097
	下關電信局	燈、力、熱	昭 9 9	電	55 (+)	38,591
	下關郵便局	燈、力、熱	昭 9 9	電	15 (+)	14,172
	山口郵便局	燈、力、熱	昭 9 9	電	20	-
香川	鐵道省建設	鐵道省建設	昭 7 7	電	300	620,046
	鐵道省建設	鐵道省建設	昭 13 14	汽	400	-
愛媛	坂出地方專賣局高松出張所	燈、力	昭 4 4	電	125	179,100
福岡	高知營林局	燈、力	昭 13 14	水	33.84 (+)	10,749
	鐵道省機械工場	鐵道省機械工場	既設	電	1,000	1,906,664
	農林省門司米穀事務所	燈、力	昭 3 3	電	75 (+)	29,405
	農林省農事試驗場	燈、力	昭 8 8	電	50	13,860
長崎	福岡地方專賣局	燈、力	昭 13 13	電	300	600,692
	内務省下關土木出張所	燈、力	昭 4 4	電	670	197,269
	九州帝國大學	燈、力、熱	昭 5 5	内 燃 電	148 210	1,766,883
熊本	長崎醫科大學	燈、力	昭 6 6	電	100	322,892
	肥後種鶏場	燈、力、屋内電氣 具	昭 7 7	電	17 (+)	17,783
	熊本地方專賣局	燈、力、熱	昭 2 2	電	775	843,951
	第六師團經理部	燈	昭 5 7	電	2 (+)	152,460
	熊本醫科大學	燈、力、熱、醫療用	昭 4 4	電	100	170,595
	蠶業試驗場	燈、熱	昭 6 6	電	6 (+)	6,106
	熊本營林局	燈	昭 10 -	水	3	-
	第十二師團經理部	燈	昭 14 14	水	12	-
	陸軍省	燈、力、照明	昭 3 3	水	3 (+)	2,141
	熊本地方專賣局白杵出張所	燈、力	昭 2 2	電	170	-
宮崎	九州帝國大學	燈、力、熱	昭 8 -	電	60	-
	熊本營林局	燈、力	昭 5 -	電	6 (+)	6,944
	宮崎高等農林學校	燈、力、熱、實驗用	昭 6 6	電	15	32,820

作物施設概要 (續)

力	取附電燈、電力數		使用區域
	最大電壓 (V)	電 燈 簡 數	
200	200	10.4	19.0 山口市上宇野合 (學校構内)
3,300 (+)	307	15.6	37.0 { 下關市東南部町 西ノ端町、田中町 下關電信局構内
200 (+)	105	6.1	4.1 下關市細江町下關郵便局構内
200	-	-	- 山口市中市町、北の小島山口郵便局構内
3,300	-	-	- 玖珂郡師木野村、南河内村、玖珂町
3,300	-	-	- 仲多度郡琴平町、財田村、用地徳島縣三好郡善藏村
3,300	783	67.1	137.3 高松市福岡町 (所構内)
3,500 (+)	66	1.7	37.3 宇和島市宇津床山園有林
220	-	-	- 小倉市 (小倉工場)
3,000 (+)	320	27.0	64.0 門司市 (事務所、官舎)
3,300	79	4.2	40.2 八女郡羽犬塚町 (九州心愛試驗地)
3,300	910	73.0	381.0 筑紫郡千代町工場
3,300	-	-	454.9 { 久留米市瀬之下町工場 鹿兒島市洲崎町 (鹿兒島港修築事務所) 福岡市福岡町 (博多港修築事務所) 宮崎市上水流町 (大淀川改修事務所)
3,300	12,488	794.0	3,415.0 { 福岡市壁箱町 (醫學部)、粕屋郡粕屋町 (農學部) 本部附屬圖書館、(工學部)、(法文學部) 大分縣速見郡朝日村 (温泉治療研究所)
3,450	1,785	142.9	370.0 長崎市山里町 (學校、同附屬病院構内)
200 (+)	162	3.2	9.0 菊池郡西合志村種鶏場構内
3,300	1,593	141.0	382.6 熊本市御幸町 (局構内)
100 (+)	3,424	111.0	- 菊池郡西合志村黒石原演習場
3,300	1,340	170.0	130.5 熊本市本庄町 (學校、同附屬病院構内)
100 (+)	122	3.4	8.6 飽託郡健軍村出張所構内
110	-	-	- 球磨郡木ノ上村大平園有林
220	-	-	- 玖珠郡森町、速見郡北由布村地内日出生臺演習場
200 (+)	46	0.4	1.4 北海郡郡神崎村 (陸軍用地)
3,300	392	33.4	123.0 北海郡郡白杵町工場
200	-	-	- 速見郡朝日村 (温泉治療研究所)
110 (+)	110	2.0	4.0 西諸縣郡小林町渠ノ浦研材所
3,200	294	5.0	39.7 宮崎市船塚町 (學校構内)

自家用電氣工

地方	自家用電氣 工作物施設者	目的	施設認可 使用開始 (年)	電 氣 力				取附電燈電力數			資 本 及	
				原動力	落成電力 *未落成 電力 (KW)	發受電 電力量 (KWII)	最 大 電 壓 (V)	電 燈		電 力 KW數	固 定 資 產	利 益
								筒 數	KW數			
産 業 組 合 及 共												
北海道	保證責任鷹栖信用購買販賣利用組合	燈、力	昭 10 10	受	40 ⁽⁺⁾	220,920	3,300 ⁽⁺⁾	2,300	38.7	20.0	136,539	27,914
	有限責任空知電力利用組合	力	12	受	400	408,300	22,000	—	—	394.0	—	—
	保證責任右左府信用購買販賣利用組合	燈、力	昭 10 12	水	10	—	3,300	—	—	—	—	—
青 森	保證責任切田信用購買販賣利用組合	燈、力	昭 4 7	水	50	50,577	3,300	936	—	7.5	32,625	3,033
	近川自家用電氣組合	力	12 13	電	7	—	3,300	—	—	—	—	—
	留崎自家用電燈組合	力	12 12	電	10	12,695	3,300	75	1.5	4.0	9,405	532
	坪電氣組合	力	15 15	水	2.5	—	10	76	1.8	3.8	—	450
	小日名共同自家用電燈需要組合	燈	昭 5 未	水	1.5	—	100	—	—	—	—	—
秋 田	有限責任笹川電氣利用組合	燈、力	昭 3 4	水	18 ⁽⁺⁾	52,352	2,300 ⁽⁺⁾	357	7.5	—	25,000	2,375
	有限責任羽立自家用電氣利用組合	燈	昭 4 5	水	2 ⁽⁺⁾	12,389	110 ⁽⁺⁾	120	3.0	—	3,940	388
	豊川村自家用電力電氣組合	燈、力	昭 15 2	水電	8	27,688	3,300	658	6.5	8.2	47,693	1,738
	瀧保自家用電氣組合	力	昭 7 7	水	4	1,773	110	150	3.0	—	1,029	160
	無限責任共力信用購買販賣利用組合	燈、力	昭 15 15	電	5 ⁽⁺⁾	18,129	3,300	—	—	(+)	12,489	1,856
岩 手	有限責任小國電氣利用組合	燈	昭 2 2	水	13.5	—	3,300	—	—	—	—	—
	保證責任花輪村信用購買販賣利用組合	燈、力	昭 6 7	電	10	56,460	3,300	450	6.5	6.0	14,292	4,021
	有限責任内野電氣利用組合	力	昭 7 9	水	10 ⁽⁺⁾	18,964	3,300 ⁽⁺⁾	120	5.1	—	10,218	708
	保證責任田河津信用購買販賣利用組合	力	昭 10 未	水	10	—	3,000	—	—	—	—	—
	横川日電氣組合	力	昭 14 15	水	7.5	21,393	220	126	4.5	—	11,061	639
	板内電氣組合	力	昭 15 2	水	7	—	3,300	—	—	—	—	—
	玉山自家用電氣	燈	昭 2 2	水	2	2,034	110	83	1.1	—	2,347	285
	日ノ澤才吉外二八名	力	昭 5 5	水	3 ⁽⁺⁾	—	110	—	—	(+)	3,000	97
	晋代電氣組合	燈、力	昭 13 13	水	5 ⁽⁺⁾	13,584	220 ⁽⁺⁾	225	4.4	—	11,384	953
	菅野代共同自家用電燈組合	燈	昭 15 2	水	20	6,350	110	120	1.5	—	5,700	720
福 島	寶坂電氣消費組合	燈	昭 9 10	水	0.5	—	110	—	—	—	—	—
	長谷川文四郎名外	力	昭 11 12	電	3	—	105	—	—	—	—	—

作物施設概要 (續)

損 益	前期繰越 利益又ハ 損 失 (PD)	利 益 處 分			使 用 區 域	事 務 所	
		純利益又 ハ純損失	配當金 共ノ他	後期繰越 又ハ損失			
							諸積立金
同 施 設 自 家 用							
25,825	2,089	—	—	—	2,089	上川郡鷹栖村近文四線以北二十五線迄及江丹別村	上川郡鷹栖村
—	—	—	—	—	—	{ 空知郡砂川町奈井江袋地揚水場外十揚水場美里町、 樺戸郡浦白村	空知郡砂川町
—	—	—	—	—	—	沙流郡右左府村	沙流郡右左村
2,229	804	—	—	—	804	上北郡三本木町大字切田	上北郡三本木町
—	—	—	—	—	—	下北郡田名部町大字奥内字近川	下北郡田名部町
400	42	—	—	—	42	{ 三戸郡留崎村大字梅内、字遠藤、字小中島、野瀬字 川原	三戸郡留崎村
280	170	700	—	205	725	{ 上北郡天間林村大字天間館字内ノ澤、後平、上平、 前川原、上川原	上北郡天間林村
—	—	—	—	—	—	{ 下北郡大畑村大字小日名、高橋川、奈良本平、家ノ 下大字大畑	下北郡大畑村
2,301	74	285	100	—	959	由利郡笹子村、川内村ノ一	由利郡川内村
388	—	損 40	—	損 40	—	{ 北秋田郡山瀬村大字岩瀬字羽立、長谷地、越山、向 岱、信田	北秋田郡山瀬村
941	797	657	10	507	937	{ 仙北郡豊川村大字豊受、田川、長谷川、東長野、八 幡林	仙北郡豊川村
160	—	—	—	—	—	由利郡龜岡町	由利郡龜岡町
2,228	損 372	611	—	—	239	西磐井郡山目村大字赤荻	西磐井郡山目村
—	—	—	—	—	—	下閉伊郡小國村	下閉伊郡小國村
3,724	143	—	—	—	143	下閉伊郡花輪村	下閉伊郡花輪村
797	損 80	36	—	損 53	—	{ 東磐井郡大原町字下川原、椋原、高森、村林、古小 屋、大杉、小成山、堂、蓋谷、内野、高木、明神、 城戸、松井、同郡大原町上内野區、中内野區、下内野區	東磐井郡大原町
—	—	—	—	—	—	東磐井郡田河津村	東磐井郡田河津村
606	33	—	—	—	33	和賀郡横川目村大字横川目	和賀郡横川目村
—	—	—	—	—	—	上閉伊郡土淵村大字板内	上閉伊郡土淵村
280	5	—	—	—	5	岩手郡玉山村大字玉山	岩手郡玉山村
97	—	—	—	—	—	岩手郡玉山村大字日ノ戸	岩手郡玉山村
953	—	—	—	—	—	下閉伊郡菅代村第十三地割菅代	下閉伊郡菅代村
720	—	—	—	—	—	西田川郡福榮村大字菅野代	西田川郡福榮村
—	—	—	—	—	—	東白川郡豊里村大字寶坂字入寶坂	東白川郡豊里村
—	—	—	—	—	—	河沼郡日橋村大字東長原字長谷地、東高野字廣野	河沼郡日橋村

自家用電氣工

地方	自家用電氣 工作物施設者	目的	施設認可 使用開始 (年)	電 氣 力			取附電燈電力數			資 本 及		
				原動力	落成電力 *未落成 電力 (KW)	受電電 力量 (KWH)	最 大 電 壓 (V)	電 燈		電 力 KW數	固定資産	利 益
								筒 數	KW數			
新 潟	有限責任山ノ相川 電氣利用組合	燈、力	13 14	水	3	5,062	110	85	1.0	(*) 5,501	537	
	保證責任浦田信用 購買販賣利用組合	燈、力 熱	14 14	電	20	89,449	3,300	893	11.2	27,453	6,966	
	有限責任神立 購買利用組合	燈、力	15 15	電	10	69,329	3,300	500	6.0	(*) 12,470	3,549	
	有限責任土樽 購買利用組合	〃	昭 5 5	電	20 ⁽⁺⁾	47,982	3,300 ⁽⁺⁾	740	4.7	0.8	13,652	3,790
	有限責任高千村信用 購買販賣利用組合	燈	昭 6 7	電	20	65,493	3,300	1,371	20.0	—	27,453	7,005
	戸地戸中電燈組合	〃	昭 6 6	電	4.5 ⁽⁺⁾	14,800	3,300 ⁽⁺⁾	258	3.2	—	3,198	1,325
	菊池作太郎外六四名	〃	昭 8 9	水	1.2 ⁽⁺⁾	4,333	110 ⁽⁺⁾	70	2.0	—	—	389
	吉川五右衛門外二十六名	燈、力	昭 11 未	水	*	2	—	110	—	—	—	—
	栃 木	保證責任小来川 電氣信用利用組合	燈	11 11	電	6	23,638	110	110	1.9	—	7,120
保證責任森友 電氣利用組合		〃	昭 15 3	水	5	29,944	110 ⁽⁺⁾	124	5.9	—	4,241	873
有限責任山口 共同電氣利用組合		〃	昭 2 2	水	1	—	100	—	—	—	—	—
有限責任大下澤 共同電氣利用組合		〃	昭 2 3	水	7.5 ⁽⁺⁾	28,531	110 ⁽⁺⁾	—	—	—	7,310	1,875
保證責任武子川 共同電氣利用組合		〃	昭 5 5	水	5 ⁽⁺⁾	6,406	110 ⁽⁺⁾	71	—	—	3,501	326
有限責任和田 電氣利用組合		燈、力	昭 6 7	水	5	—	110	—	—	—	—	—
矢野朝次外三九名		燈	13 14	水	3.8 ⁽⁺⁾	10,133	105 ⁽⁺⁾	131	1.8	—	—	435
作原電氣利用組合		〃	13 14	水	5	—	110	—	—	—	—	—
田井甚作外六〇名		〃	昭 2 3	水	5	—	110	—	—	—	—	—
群 馬	有限責任三波川 信用購買利用組合	燈	15 15	電	10 ⁽⁺⁾	38,460	3,000 ⁽⁺⁾	600	12	—	16,407	3,092
	保證責任藤原 電氣販賣利用組合	燈、力	昭 8 未	水	*	17	—	3,300	—	—	—	—
	須田八彌外七四名	燈	9 10	水	4	—	110	90	4.0	—	—	597
	上神梅電氣組合	燈、力	10 11	水	10	19,840	110	182	6.0	—	9,580	560
	長井小川田電燈組合	〃	昭 3 4	水	10	24,808	220	265	9.0	—	7,328	557
埼 玉	有限責任北川邊 電氣利用組合	燈	昭 15 2	電	50	20,398	3,000	1,000	33.0	—	—	15,111
千 葉	森川留五郎外二三名	燈	昭 2 2	水	1	—	110	—	—	—	—	—

作物施設概要 (續)

損 益	前期繰越 利益又ハ 損失	利 益 處 分		使 用 區 域	事 務 所		
		損 失	諸積立金			配當金 共ノ他	後期繰越 又ハ損失
572	損 35	損 67	—	—	67	北魚沼郡田山山村大字山ノ相川	北魚沼郡田山山村
6,266	700	39	700	—	39	東頸城郡浦田村大字浦田、北浦田、湯ノ島、田立、 中立山、月池、坂中、扇田、植田、上ノ山、新田、 西ノ前、曾根、藤原、修業者、黒倉	東頸城郡浦田村
2,564	985	—	292	678	15	南魚沼郡神立村	南魚沼郡神立村
2,793	997	—	371	621	3	南魚沼郡土樽村	南魚沼郡土樽村
6,200	739	—	700	—	39	佐渡郡高千村、外海府村大字小田	佐渡郡高千村
957	368	2,736	620	—	2,484	佐渡郡金泉村大字戸地、戸中	佐渡郡金泉村
344	45	—	45	—	—	佐渡郡岩首村大字岩首	佐渡郡岩首村
—	—	—	—	—	—	佐渡郡畑野村大字猿八	佐渡郡畑野村
1,406	37	—	37	—	—	上都賀郡小来川村大字宮ノ下	上都賀郡小来川村
678	195	損 236	—	—	損 41	河内郡大澤村大字森友	河内郡大澤村
—	—	—	—	—	—	上都賀郡永野村大字上永野字山口	上都賀郡永野村
1,040	235	—	235	—	—	鹽谷郡藤原村大字藤原字久保、大字高原、川治	鹽谷郡藤原村
326	—	—	—	—	—	上都賀郡菊澤村、大洞村	上都賀郡菊澤村
—	—	—	—	—	—	河内郡藤井村大字鹽野字和田坪、鹽野字宿	河内郡藤井村
383	52	—	—	—	52	河内郡城山村大字古賀志字新田	河内郡城山村
—	—	—	—	—	—	安蘇郡野上村大字作原	安蘇郡野上村
—	—	—	—	—	—	鹽谷郡藤原村大字藤原外三字	鹽谷郡藤原村
2,065	127	—	37	90	—	多野郡三波川村、美原村大字保美濃山	多野郡三波川村
—	—	—	—	—	—	利根郡水上村大字藤原	利根郡水上村
597	—	—	—	—	—	勢多郡敷島村大字深山	勢多郡敷島村
480	80	—	—	—	80	勢多郡黒保根村大字上神梅	勢多郡黒保根村
930	損 373	205	—	—	損 168	勢多郡敷島村大字長井、小川田	勢多郡敷島村
13,426	1,685	10	1,331	351	13	北埼玉郡川邊村、利島村、栃木縣下都賀郡藤岡町、 群馬縣邑樂郡海老瀬村字向田	北埼玉郡川邊村
—	—	—	—	—	—	山武郡瑞穂村大字小中	山武郡瑞穂村

自家用電氣工

地方	自家用電氣 工作物施設者	目的	施設認可 使用開始 (年)	電 氣 力			取附電燈電力數			資 本 及		
				原動力	落成電力 *未落成 電力 (KW)	受電電 力量 (KWH)	最 大 電 壓 (V)	電 燈		電 力 KW數	固定資産	利 益
								筒 數	KW數			
神奈川	佐藤友次郎外二三名	燈、力	昭 15 2	水	3	13,622	110	74	1.7	2.2	1,208	749
山 梨	保證責任多摩信用購買 販賣利用組合	燈、力	昭 13 14	水	30 ⁽⁺⁾	160,778	3,500 ⁽⁺⁾	445	8.9	10.2	23,470	3,905
	保證責任安都郡信用販賣 購買利用組合	昭 15 2	水	19	60,449	3,300	680	6.5	4.5	50,955	13,645	
	保證責任丹波山 電氣信用利用組合	昭 5 5	水	10	40,986	220	556	8.1	-	9,733	5,365	
	藤原半三郎外四五名	昭 14 15	水	2	-	110	-	-	-	-	-	-
	小林幸親外六三名	昭 2 5	水	5	14,045	110	148	3.4	-	3,900	346	
	保證責任玉川水 電信用利用組合	昭 15 2	水	50	99,048	3,300	1,230	21.0	20.0	59,295	10,797	
靜 岡	保證責任大間 水電利用組合	昭 10 12	電	10	30,493	3,300	316	10.0	-	1,920	2,688	
	有限責任坂京 水電利用組合	昭 10 11	水	0.98 ⁽⁺⁾	4,590	105 ⁽⁺⁾	75	1.1	-	7,057	465	
	有限責任梅地 水電利用組合	昭 12 12	水	1.47	-	220	-	-	-	-	-	
	有限責任長島 水電利用組合	昭 12 12	水	3	4,288	110	70	0.9	-	1,133	495	
	保證責任萩間信用購買 販賣利用組合	昭 12 12	電	35	65,869	3,300	476	8.9	30.0	25,000	6,527	
	有限責任大瀧川利用組合	昭 13 14	水 電	2.7 2	10,768	230	150	2.0	0.8	3,717	457	
	有限責任佐久間 電氣利用組合	昭 14 14	電	2	9,134	3,300	84	9.0	-	2,906	820	
	保證責任東久留女木 電氣利用組合	昭 14 14	電	2	9,304	3,300	143	1.3	-	3,033	544	
	保證責任北郷 産業水電利用組合	昭 14 15	水	15	33,973	3,300	278	5.3	0.5	14,872	624	
	有限責任長島水電 利用組合	昭 10 10	水	1.8	-	120	-	-	-	-	-	
富 山	有限責任上見村利用組合	昭 12 13	水	3.5 ⁽⁺⁾	13,720	110 ⁽⁺⁾	120	1.5	-	-	-	-
	保證責任山田信用 購買販賣利用組合	昭 12 13	水	40	155,631	3,300	1,524	35.3	-	74,939	17,575	
	無限責任笹川信用 購買販賣利用組合	昭 13 13	電	6	27,040	3,300	579	6.1	-	23,568	11,437	
	保證責任足谷 電氣利用組合	昭 2 2	水	2	4,939	105	60	1.1	-	2,137	292	
	有限責任卯花信用 購買販賣利用組合	昭 5 5	水	250	140,713	3,500	798	12.7	19.8	26,080	15,094	
	有限責任柳田信用 販賣購買利用組合	昭 14 15	水	10	-	2,200	-	-	-	-	-	
石 川	保證責任丸山電氣 利用組合	昭 15 15	電	4	17,520	3,300	184	4.0	-	-	1,000	

作物施設概要 (續)

損 益	前期繰越 利益又は 損失	利 益 處 分		使 用 區 域	事 務 所			
		損 失	純利益又 は純損失			諸積立金	配當金	
								損 失
149	600	-	-	-	建設費償還	足柄上郡北足柄村大字矢倉澤字地藏堂	足柄上郡北足柄村	
2,958	947	-	630	317	-	北巨摩郡多摩村	北巨摩郡多摩村	
11,473	2,172	6	619	1,547	12	北巨摩郡安都郡村大字箕輪、村山	北巨摩郡安都郡村	
3,373	1,962	-	719	1,273	-	北都留郡丹波山村大字丹波、奥秋、高尾、押垣外	北都留郡丹波山村	
-	-	-	-	-	-	北巨摩郡増富村大字小尾字和田	北巨摩郡増富村	
346	-	-	-	-	-	中巨摩郡芦安村大字芦倉、大曾利其ノ他	中巨摩郡芦安村	
9,864	933	2	480	450	5	安倍郡玉川村大字横澤、其ノ他	安倍郡玉川村	
2,002	86	3	25	-	64	榛原郡上川根村大字大間	榛原郡上川根村	
464	1	-	-	-	1	志太郡東川根村大字坂原	志太郡東川根村	
-	-	-	-	-	-	志太郡東川根村大字梅地	志太郡東川根村	
200	205	損	417	-	損 212	榛原郡上川根村大字大間	榛原郡上川根村	
5,987	540	5	313	190	33	榛原郡萩間村大字大萩間、白井字穴澤、勝間田村大字静谷字觀音原、木谷原、朝生原、大字西萩間	榛原郡萩間村	
432	25	-	-	-	-	組合解散 =依ル清算 =充當	磐田郡山香村大字大井	磐田郡山香村
556	264	135	18	111	-	磐田郡佐久間村大字下平峯字佐久間	磐田郡佐久間村	
574	損 30	-	-	-	-	準備金ヲ 以テ補填	引佐郡伊平村大字東久留女木	引佐郡伊平村
631	損 7	75	20	-	48	駿東郡北郷村大字上野	駿東郡北郷村	
-	-	-	-	-	-	榛原郡上川根村大間	榛原郡上川根村	
-	-	-	-	-	-	東礪波郡南山田村大字上見、塔尾、上原、示野	東礪波郡南山田村	
13,114	4,461	-	2,140	2,321	-	婦負郡山田村	婦負郡山田村	
10,788	649	-	168	481	-	下新川郡宮崎村大字笹川	下新川郡宮崎村	
294	損 2	5	3	-	-	婦負郡室牧村大字足谷	婦負郡室牧村	
12,712	2,382	-	1,707	675	-	婦負郡卯花村	婦負郡卯花村	
-	-	-	-	-	-	鳳至郡柳田村大字黒川、當日、大箱	鳳至郡柳田村	
833	167	18	51	71	63	能美郡新丸村大字丸山、須納谷、新保、小原杖	能美郡新丸村	

自家用電氣工

地方	自家用電氣 工作物施設者	目的	施設認可 使用開始 (年)	電 氣 力			取附電燈電力數			資 本 及		
				原動力	落成電力 *未落成 電力 (KW)	發受電 電力量 (KWH)	最 大 電 壓 (V)	電 燈		電 力	固定資産	利 益
								箇 數	KW數			
石 川	有限責任西谷合	燈、熱	昭 15 2	水	5	15,735	220	145	3.2	—	6,014	1,317
	山崎太次郎外二名	燈、力	昭 3 4	水	—	—	110	100	1.4	—	—	—
	有限責任宇坂大谷合	燈、力	昭 13 14	水電	1.4 4.0	6,869	110	90	1.4	—	1,575	769
	有限責任若見合	燈	昭 13 15	水	2.5	—	110(+)	65	2.5	—	4,000	197
	有限責任上戸合	〃	昭 13 14	水	3	13,770	110	110	3.1	—	5,262	1,200
	有限責任石徹白合	〃	昭 14 14	水	17	4,757	3,300	300	5.4	—	5,999	1,342
	保證責任下若生子合	〃	昭 14 15	水	1.5	4,376	110	63	1.5	—	1,352	223
	有限責任中島合	〃	昭 14 2	水	9.7	30,550	3,300	487	6.9	—	12,757	1,599
	有限責任杉谷合	〃	昭 14 14	水	1	1,774	110	57	0.4	—	2,382	604
	有限責任阪谷合	燈、力	昭 15 5	水	30(+)	83,662	3,300(+)	981	19.6	1.9	28,399	6,593
福 井	保證責任大谷合	燈	昭 2 2	水	3	8,350	110	106	2.0	—	6,768	678
	有限責任寶慶寺合	〃	昭 2 3	水	3	6,840	110	64	1.7	—	2,962	419
	有限責任小矢谷合	燈、力	昭 6 6	水	1.35	—	110(+)	53	0.8	—	1,850	158
	有限責任下秋生合	燈	昭 6 7	水	2.5	8,314	110	88	2.0	—	2,936	299
	有限責任岩原合	〃	昭 7 未	水	*	2	—	110	—	—	—	—
	有限責任打波合	〃	昭 7 8	水	3	6,856	110	110	1.5	—	1,161	357
	有限責任高須合	〃	昭 8 未	水	*	4	—	110	—	—	—	—
	保證責任下半原合	〃	昭 10 11	水	7	—	300	—	—	—	—	—
	保證責任河内合	〃	昭 10 10	水	1.6	1,679	110	20	0.4	—	675	144
	無責任下打波合	〃	昭 11 11	水	3	—	110	—	—	—	—	—
木村久蔵外七二名	保證責任北野津合	燈、熱	昭 11 未	水	*	57	—	110	—	—	—	—
	〃	燈	昭 13 14	水	3.5	11,457	110	127	2.5	—	5,000	431
	山口謙吾外二三名	〃	昭 13 14	水	1	4,555	110	70	1.0	—	850	67
梅田彦左衛門外二六名	〃	昭 14 14	水	2(A)	6,142	110	72	1.3	—	4,700	220	

作物施設概要 (續)

損 益	前期繰越 利益又ハ 損失	前期繰越 損失	利益處分		使用區域	事務所	
			諸積立金	配當金			後期繰越 利益又ハ 損失
1,317	—	—	—	—	能美郡西尾村大字西俣	能美郡西尾村	
—	—	—	—	—	石川郡内川村大字住吉、富郷、新保	石川郡内川村	
769	—	—	—	—	足羽郡下字坂村大字坂大谷、下大谷	足羽郡下字坂村	
197	—	—	—	—	大野郡芦見村大字皿谷、所谷	大野郡芦見村	
543	657	損 581	76	—	丹生郡常盤村大字上戸	丹生郡常盤村	
3,178	損 1,836	損 18,445	—	損 20,281	大野郡石徹白村大字石徹白	大野郡石徹白村	
220	3	3	—	6	大野郡上庄村大字下若生子	大野郡上庄村	
1,030	569	損 1,594	—	損 1,025	大野郡西谷村大字中島、上笹又、下笹又、黒當戸	大野郡西谷村	
604	—	—	—	—	南條郡宅良村大字杉谷	南條郡宅良村	
6,593	—	—	—	—	大野郡阪谷村(字柿ヶ島ヲ除ク)	大野郡阪谷村	
678	—	—	—	—	大野郡上穴馬村大字大谷	大野郡上穴馬村	
415	4	損 4	—	—	大野郡上庄村大字寶慶寺	大野郡上庄村	
138	20	1	—	21	大野郡平泉寺村大字小矢谷	大野郡平泉寺村	
256	43	損 296	—	損 253	大野郡西谷野村大字下秋生	大野郡西谷村	
—	—	—	—	—	大野郡北郷村大字岩屋	大野郡北郷村	
357	—	—	—	—	大野郡五ヶ村大字上打波字木野、櫻久保、中、中洞	大野郡五箇村	
—	—	—	—	—	坂井郡鷹巣村大字高須	坂井郡鷹巣村	
—	—	—	—	—	大野郡上穴馬村大字上半原、下半原	大野郡上穴馬村	
166	損 22	22	—	—	坂井郡本郷村河内	坂井郡本郷村	
—	—	—	—	—	大野郡五箇村下打波	大野郡五箇村	
—	—	—	—	—	大野郡野向村北野津又	大野郡野向村	
458	損 27	27	—	—	遠敷郡内外海村大字堅海、泊	遠敷郡内外海村	
67	—	—	—	—	大野郡北谷村大字中野俣	大野郡北谷村	
220	—	404	—	404	今立郡上池田村大字美濃俣	今立郡上池田村	

自家用電氣工

地方	自家用電氣 工作物施設者	目的	施設認可 使用開始 (年)	電 氣 力			取附電燈電力數			資 本 及		
				原動力	落成電力 未落成電力 (KW)	受電電 力電量 (KWH)	最 大 電 壓 (V)	電 燈		電 力	固 定 資 産	利 益
								箇 數	KW數			
福 井	井 主 久 治 外 四 四 名	燈	昭 14 2	水	2.7 (+) 6,210	110 (+)	94	1.5	—	6,000	460	
	尾 嶋 四 郎 左 衛 門 外 三 八 名	〃	昭 14 14	水	2.6 6,840	110	60	1.5	—	1,498	435	
	山 友 松 吉 外 二 四 名	〃	昭 14 2	水	0.6 3,411	110	50	1.0	—	2,000	365	
	道 屋 次 兵 衛 外 二 九 名	〃	昭 5 6	水	1.4 (+) 2,014	110 (+)	55	1.4	—	2,400	690	
	吉 田 新 之 丞 外 二 一 名	燈、力	昭 8 9	水	1	—	110	—	—	—	—	
	林 甚 之 助 外 二 二 名	〃	昭 9 9	水	1.4 4,266	105	50	0.8	—	1,200	27	
長 野	有 限 責 任 未 川 合 燈 昭 12 電 氣 利 用 組 合	〃	昭 12 7	水	5	—	105	—	—	—	—	
	有 限 責 任 羽 洞 合 〃 昭 15 電 氣 利 用 組 合	〃	昭 15 5	水	5 9,848	110	108	1.6	—	4,200	232	
	有 限 責 任 南 相 木 燈、力 昭 3 電 氣 利 用 組 合	〃	昭 3 4	水	40 (+) 22,863	3,300 (+)	230	5.0	0.5	15,891	1,306	
	保 證 責 任 高 岡 信 用 合 〃 昭 4 販 買 利 用 組 合	〃	昭 4 4	水	20 77,778	500	631	8.8	8.9	27,448	4,717	
	山 口 悟 外 一 九 名 燈 昭 10 〃	〃	昭 10 11	水	2.5	—	105	—	—	—	—	
	齋 藤 正 人 外 一 三 三 名 〃 昭 3 〃	〃	昭 3 7	電	4 (+) 19,673	3,300 (+)	209	3.9	—	3,393	1,313	
	高 見 澤 要 外 四 九 名 燈、力 昭 5 〃	〃	昭 5 6	水	5 (+) 8,255	125 (+)	120	2.1	—	2,716	429	
	有 限 責 任 高 山 合 〃 昭 12 電 氣 利 用 組 合	〃	昭 12 13	水	10 20,491	2,200	299	5.0	—	19,403	2,175	
	有 限 責 任 田 澤 合 〃 昭 13 電 氣 利 用 組 合	〃	昭 13 13	水	3 1,246	110	187	2.4	2.2	4,977	678	
	有 限 責 任 興 合 燈、力 昭 14 電 氣 利 用 組 合	〃	昭 14 14	電	3 (+) 7,580	3,200 (+)	122	1.7	—	8,225	479	
保 證 責 任 山 梨 合 〃 昭 14 電 氣 利 用 組 合	〃	昭 14 14	電	4 6,505	3,300	102	1.1	0.4	3,334	804		
岐 阜	保 證 責 任 毛 鹿 母 合 〃 昭 14 電 氣 利 用 組 合	〃	昭 14 15	電	5 25,422	3,300	300	6.0	—	11,032	1,589	
	保 證 責 任 下 佐 見 合 燈、力 昭 15 電 氣 利 用 組 合	〃	昭 15 15	電	3 5,496	3,000	75	3.0	—	1,523	752	
	保 證 責 任 飯 栗 合 〃 昭 15 電 氣 利 用 組 合	〃	昭 15 15	電	8 26,948	3,100	240	7.0	1.0	11,707	2,058	
	有 限 責 任 中 川 合 燈 昭 15 電 氣 利 用 組 合	〃	昭 15 15	水	5 (+) 38,408	220 (+)	484	9.2	—	12,829	1,639	
	保 證 責 任 馬 瀬 合 〃 昭 15 電 氣 利 用 組 合	〃	昭 15 15	電	15 54,458	3,300	910	13.3	—	24,672	6,382	
	保 證 責 任 朝 日 合 燈、力 昭 15 電 氣 利 用 組 合	〃	昭 15 15	水	18 55,501	3,300	795	10.0	2.2	30,540	5,427	
有 限 責 任 高 根 合 燈 昭 2 電 氣 利 用 組 合	〃	昭 2 3	水	10 27,741	3,300	294	4.6	—	15,570	1,761		

作物施設概要 (續)

損 益	前期繰越 利益又ハ 損失 (円)	利 益 處 分			使 用 區 域	事 務 所	
		損 失	純利益又 ハ純損失	後期繰越 又ハ損失 (円)			
							諸積立金
460	—	—	—	—	今立郡下池田村大字大木	今立郡下池田村	
435	—	—	—	—	大野郡上庄村大字佐間	大野郡上庄村	
480 損 115	210	—	95	—	南條郡宅良村大字瀬戸	南條郡宅良村	
690	—	—	—	—	足羽郡下字坂村大字三萬谷	足羽郡下字坂村	
—	—	—	—	—	大野郡芦見村大字大谷	大野郡芦見村	
27	—	—	—	—	坂井郡本郷村字東平	坂井郡本郷村	
—	—	—	—	—	西筑摩郡開田村大字未田字恩木敷治屋、古屋敷、角塚里、小切山、大屋	西筑摩郡開田村	
204	28	—	27	—	1 西筑摩郡檜川村大字奈良井字羽間	西筑摩郡檜川村	
1,392	4	—	—	—	4 南佐久郡南相木村大字栗尾、三川、栗生川、中島	南佐久郡南相木村	
4,719	2	—	—	損 2	2 上水内郡高岡村	上水内郡高岡村	
—	—	—	—	—	上伊那郡東箕輪村大字長岡新田	上伊那郡東箕輪村	
1,313	—	—	—	—	1 南安曇郡安曇村大字大野川字番所、前川渡、拾峠、神洞峠	南安曇郡安曇村	
429	—	—	—	—	南佐久郡南牧村大字平澤	南佐久郡南牧村	
2,175	—	—	—	—	—	惠那郡福岡村大字高山	惠那郡福岡村
580	98	2	100	—	—	惠那郡遠山村大字馬場、山田字田澤	惠那郡遠山村
594 損 115	—	—	—	損 115	—	惠那郡長島町大字久須見字茂立、山中	惠那郡長島町
540	204 損 115	149	—	—	—	大野郡久々野村大字山梨	大野郡久々野村
1,574	15	—	15	—	—	惠那郡笠置村大字毛呂窪	惠那郡笠置村
552	200	79	80	—	198	加茂郡佐見村大字下佐見	加茂郡佐見村
2,049	9 損 461	—	—	損 462	—	惠那郡笠置村大字姫栗	惠那郡笠置村
1,628	11 損 11	—	—	—	—	加茂郡西白川村大字中川、水戸野	加茂郡西白川村
5,015	1,367	41	353	1,008	48	益田郡馬瀬村	益田郡馬瀬村
4,407	1,020 損 2,535	—	—	損 1,514	—	益田郡朝日村大字万石、上見、青屋、寺澤、大廣、淺井、黒川、小瀬々洞、胡桃島、添生谷、一之宿、桑ノ島、宮ノ前、西洞	益田郡朝日村
2,267 損 606	損 1,571	—	—	損 2,177	—	益田郡高根村大字中洞、中之宿、上々洞、下々向、日影、大吉井	益田郡高根村

自家用電氣工

地方	自家用電氣 工作物施設者	目的	施設認可 使用開始 (年)	電 氣 力			取附電燈電力數			資 本 及			
				原動力	落成電力 *未落成 電力 (KW)	發受電 電力量 (KWH)	最 大 電 壓 (V)	電 燈 箇 數	電 力 KW數	電 力 KW數	固定資産	利 益	
岐阜	有限責任篠原組合	燈、力	昭34	電	2(+)	4,210	105(+)	183	2.4	—	2,821	483	
	有限責任高野組合	水	昭36	水	20	31,404	3,300	245	5.9	5.7	20,336	976	
	有限責任横山組合	水	昭34	電	1	5,110	105	78	1.0	—	1,271	141	
	有限責任巢野組合	水	昭66	水	9.6	11,520	3,300	185	4.0	—	6,098	549	
	惟原清市外二三名	燈	昭99	電	1.5	3,272	100	61	0.8	—	1,548	346	
	杉山權一郎外五四名	水	昭99	電	2(+)	9,424	105(+)	152	2.3	—	3,110	555	
	熊谷丈五郎外三九名	水	昭910	水	5	23,151	300	241	4.8	—	—	798	
	市原健三郎外四一名	水	昭1010	水	3(+)	4,400	110(+)	120	0.9	—	4,000	580	
	大家徳次郎外二五名	水	昭1114	水	1.5	3,357	110	50	0.7	—	1,990	60	
	長瀬宮太郎外四〇名	水	昭1112	水	6	29,356	300	180	4.8	—	4,244	375	
	馬場明夫外四九名	電	昭1212	電	5	14,616	3,500	108	2.2	—	950	637	
	足立亥一外二七名	燈、力	昭1313	水	1	1,277	110	70	0.9	—	3,650	466	
	大家長平外三六名	燈	昭22	電	4	10,732	105	122	2.4	—	1,200	230	
	藤原静太郎外三一名	水	昭77	水	2	6,496	110	80	1.6	—	2,400	327	
	駒月 巖外三五名	水	昭77	水	3	8,352	110	102	1.8	—	1,796	350	
	坂東梅衛外三一名	水	昭77	水	0.8	2,320	110	52	0.6	—	920	180	
	島田與一郎外一九名	電	昭8未	電	1	4,216	110	48	0.9	—	—	—	
	愛知	保證責任深田組合	水	昭1112	水	4	4,294	250	205	4.5	—	5,481	541
		保證責任折平組合	電	昭1315	電	2	7,470	105	109	1.3	—	4,363	663
		保證責任川口組合	電	昭1314	電	3	14,710	3,300	192	2.0	—	2,954	1,396
保證責任北一色組合		水	昭1314	水	5	13,280	300	160	2.0	—	5,227	608	
保證責任七郷組合		燈、力	昭1314	水	35	84,015	3,300	1,155	17.5	4.3	48,687	6,937	
有限責任盛岡信用販賣利用組合		電	昭1314	電	15	51,342	3,450	1,155	14.9	—	52,244	8,167	
保證責任四宇信用販賣購買利用組合		燈	昭1314	電	4	13,635	3,300	350	4.5	—	12,103	2,741	

作物施設概要 (續)

損 益	前期繰越 利益又ハ 損失	利 益 處 分			使 用 區 域	事 務 所
		損 失	純利益又ハ 純損失	後期繰越 又ハ損失		
379	104	95	100	96	加茂郡沙南村大字潮見	加茂郡沙南村
1,384	損 408	損 904	—	損 1,312	郡上部高鷲村大字鷲見、二越	郡上部高鷲村
175	損 34	34	—	—	吉城郡船津町大字横山	吉城郡船津町
549	—	—	—	—	大野郡清見村大字巢野俣	大野郡清見村
324	22	19	20	21	郡上部西和良村大字洲河	郡上部西和良村
555	—	—	—	—	加茂郡西白川村大字白山宇津尾、使者見、無渡	加茂郡西白川村
628	170	106	100	100	土岐郡釜戸村大字釜戸上平	土岐郡釜戸村
390	190	236	320	100	加茂郡三和村大字川浦	加茂郡三和村
58	2	5	—	7	吉城郡船津町西漆山	吉城郡船津町
411	損 36	39	—	3	惠那郡福岡村大字福岡	惠那郡福岡村
586	51	599	—	650	加茂郡久田見村大字上吉田宇野々古屋、極原	加茂郡久田見村
313	153	—	—	153	土岐郡釜戸村大字神徳	土岐郡釜戸村
105	125	525	—	650	吉城郡船津町大字中山、谷	吉城郡船津町
327	—	—	—	—	揖斐郡春日村大字美東宇安土	揖斐郡春日村
350	—	—	—	—	揖斐郡春日村大字美東宇中瀬、種木	揖斐郡春日村
180	—	—	—	—	揖斐郡春日村大字美東	揖斐郡春日村
—	—	—	—	—	吉城郡船津町大字土	吉城郡船津町
541	—	—	—	—	西加茂郡藤岡村大字深見、田茂平	西加茂郡藤岡村
680	損 17	損 1,048	—	損 1,065	西加茂郡藤岡村大字折平	西加茂郡藤岡村
998	398	損 2,380	—	損 1,982	西加茂郡藤岡村大字上川口、下川口	西加茂郡藤岡村
608	—	—	—	—	西加茂郡藤岡村大字北一色	西加茂郡藤岡村
5,400	1,537	—	407	1,130	八名郡七郷村	八名郡七郷村
12,442	損 4,275	損 23,354	—	損 27,629	東加茂郡盛岡村大字冷田外二一火字	東加茂郡盛岡村
4,379	損 1,638	—	—	積立金ヲ以テ補填	西加茂郡小原村大字岩下、西丹波、平岩、菊壺	西加茂郡小原村

自家用電氣工

地方	自家用電氣 工作物施設者	目的	施設認可 使用開始 (年)	電 氣 力			取附電燈電力數			資 本 及		
				原動力	落成電力 *未落成 電力 (KW)	發受電 電力量 (KWH)	最 大 電 壓 (V)	電 燈 電 力		固 定 資 産	利 益	
								箇 數	KW數			
愛 知	保證責任小原東部 電氣利用組合	燈	13 14	電	3(A) 6,257	3,300 (+)	202	2.3	—	4,904	804	
	保證責任松平合 電氣利用組合	燈、力 熱	13 14	電	60 309,569	3,450	1,548	19.5	47.0	27,314	17,932	
	保證責任北榮合 電氣利用組合	燈	14 14	電	10 32,960	3,300	399	5.0	—	11,898	3,535	
	保證責任廣淨合 電氣利用組合	〃	14 14	電	15 58,898	3,000	818	9.9	—	24,300	5,236	
	保證責任月原合 電氣利用組合	〃	14 14	電	2 9,691	3,000	127	1.5	—	2,359	605	
	保證責任川宇連合 電氣利用組合	燈、力	14 15	水	3.2 13,113	—	110	143	3.0	—	9,621	912
	保證責任徳定合 電氣利用組合	燈	14 14	水	5 11,610	—	220	121	1.3	—	5,364	896
	保證責任阿摺合 販賣利用組合	燈、力 熱	14 15	電	20 103,170	3,300	1,500	13.3	1.1	44,202	6,310	
	保證責任鳥原合 電氣利用組合	燈	14 14	水	7 17,241	—	100	275	3.4	—	9,422	1,399
	保證責任只持合 電氣利用組合	燈、力	14 15	水	13.6 49,843	3,300	564	7.5	4.8	22,850	3,233	
	保證責任石野合 電氣利用組合	燈、力 熱	14 15	電	25.7 135,790	2,850	1,543	21.0	8.8	36,566	12,194	
	保證責任羽布合 電氣利用組合	燈、熱	昭 15 2	水	5.6 14,100	—	110	266	3.7	—	4,320	860
	保證責任西中山信用 利用組合	燈	昭 15 15	電	4.5 (+) 21,834	3,000 (+)	239	3.1	—	6,228	4,178	
	保證責任東岡日合 電氣利用組合	燈、力	昭 1 2	水	5 18,082	—	220	215	3.3	—	7,115	863
	保證責任段嶺合 電氣利用組合	〃	昭 2 2	電	6 22,520	3,000	505	5.6	—	6,292	2,739	
	保證責任御船合 電氣利用組合	燈、力 熱	昭 2 2	水	2 7.5 89,860	3,000	350	4.7	8.3	6,219	4,836	
	有限責任形焚合 電氣利用組合	燈	昭 4 4	水	5 14,489	—	300	152	3.4	—	3,673	1,182
	有限責任雨山合 電氣利用組合	燈、力	昭 6 7	水	2.45 10,917	—	300	115	1.7	—	4,893	628
	保證責任龍谷信用 販賣利用組合	燈、力 熱	昭 9 9	電	69 248,924	3,000	650	8.0	6.1	4,800	26,629	
	生田彦三郎外四九名	燈	昭 8 8	水	3 9,011	—	100	150	1.9	—	2,500	464
千賀林松外五二名	〃	昭 11 14	水	1.5 8,028	—	110	95	1.3	—	2,509	315	
鈴木芳松外二二名	〃	昭 11 11	水	2 3,500	—	110	82	0.9	—	1,924	75	
森野喜助外六九名	〃	昭 13 14	水	5 11,826	—	300	117	2.2	—	(+) 3,126	1,350	
阿部一良外二三名	〃	昭 14 14	水	2 8,148	—	110	101	2.0	—	650	179	

作物施設概要 (續)

損 益	前期繰越 利益又ハ 損失 (円)	利 益 處 分		使 用 區 域	事 務 所	
		諸積立金	配當金			後期繰越 利益又ハ 損失 (円)
1,010	損 116	—	—	損 116	西加茂郡小原村大字平畑、樽保	西加茂郡小原村
17,932	—	—	—	—	東加茂郡松平村	東加茂郡松平村
3,335	200	200	—	—	西加茂郡小原村大字雜敷外八大字	西加茂郡小原村
4,569	667	167	500	—	西加茂郡猿投村大字加納	西加茂郡猿投村
546	59	59	—	—	東加茂郡阿摺村大字月原	東加茂郡阿摺村
670	242	損 543	—	損 301	北設樂郡豐根村大字坂字場字下中村外四字	北設樂郡豐根村
730	166	—	166	—	南設樂郡千郷村大字徳定	南設樂郡千郷村
4,796	1,514	—	1,475	39	東加茂郡阿摺村大字阿摺、北小田外一七大字、加茂村大字菅生外二大字	東加茂郡阿摺村
966	433	損 1,366	—	損 933	南設樂郡海老町大字中島、風來寺村大字愛郷	南設樂郡海老町
2,549	684	—	173	511	南設樂郡鳳來寺村大字只持、布里、一色、鹽瀬	南設樂郡鳳來寺村
12,194	—	—	—	—	西加茂郡石野村大字中切外一七大字、猿投村大字西枝下	西加茂郡石野村
857	3	—	3	—	東加茂郡下山村大字羽布、大桑、神殿	東加茂郡下山村
3,866	312	—	312	—	西加茂郡藤岡村大字西中山	西加茂郡藤岡村
810	53	—	53	—	北設樂郡岡村大字東岡日、西岡日字川越	北設樂郡岡村
2,397	342	損 1,175	—	損 833	北設樂郡段嶺村大字田半、三都橋	北設樂郡段嶺村
4,379	457	—	250	207	西加茂郡猿投村大字御船	西加茂郡猿投村
1,082	100	—	100	—	額田郡形埜村大字櫻形字名ノ内	額田郡形埜村
628	—	—	—	—	額田郡宮崎村大字雨山	額田郡宮崎村
24,241	2,388	—	1,888	500	額田郡龍谷村	額田郡龍谷村
335	129	360	464	—	25 西加茂郡猿投村大字西廣瀬	西加茂郡猿投村
269	46	—	—	—	46 寶飯郡蒲郡町坂本	寶飯郡蒲郡町
69	6	—	6	—	— 東加茂郡加茂村大字怒田澤字尾毛	東加茂郡加茂村
830	526	—	226	300	— 額田郡宮崎村大字千萬町字村上	額田郡宮崎村
101	78	42	—	—	120 南設樂郡作手村大字大和田	南設樂郡作手村

自家用電氣工

地方	自家用電氣 工作物施設者	目的	施設認可 使用開始 (年)	電 氣 力			取附電燈電力數			資 本 及		
				原動力	落成電力 *未落成 電力 (KW)	發受電 電力量 (KWH)	最 大 電 壓 (V)	電 燈		電 力	固 定 資 産	利 益
								箇 數	KW數			
愛 知	安藤 稔外三九名	燈	15 15	水	4	11,081	300	171	2.2	—	5,205	427
	城戸 爲作外二三名	〃	15 15	水	2	4,653	110	112	1.5	—	1,150	600
	河原森林土工組合	燈、力	昭 3 3	水	4	11,512	300	217	2.4	—	17,155	2,747
	原田 隆外二三名	燈	昭 4 4	水	2	3,668	125	43	0.5	—	1,490	66
	中島平次郎外二三名	〃	昭 4 5	水	1	5,100	110	56	0.8	—	1,162	255
三 重	松田利久助外四八名	〃	昭 4 4	水	4	10,942	110	148	2.7	—	4,500	572
	大森又助外一九名	燈、力	昭 5 6	水	1.5(+)	6,771	110 (+)	40	1.3	—	2,900	42
京 都	保證責任畑 用販賣購買組合	〃	10 11	水	3	6,000	110	78	1.2	1.5	903	1,285
	無限責任又林 電氣利用組合	燈	12 12	水	1(+)	2,862	110 (+)	65	—	—	160	196
	無限責任下吉田 電氣利用組合	燈、力	13 13	水	2	6,169	110	78	1.5	—	410	321
	無限責任内久保 電氣利用組合	燈	13 13	水	12.5	43,821	220	800	12.4	—	7,110	1,175
	保證責任四ッ谷 電氣利用組合	〃	13 13	水	2.5	3,598	110	68	0.8	—	1,605	236
	有限責任安掛上平屋 電氣利用組合	〃	14 15	水	12(+)	11,907	300 (+)	700	14.0	—	9,279	1,043
	無限責任香海 電氣利用組合	〃	15 —	水	1.1	1,430	—	34	0.5	—	162	130
	無限責任平屋共同 水力電氣利用組合	燈、力	15 15	水	8	42,702	300	840	11.0	—	17,946	1,461
	有限責任大森 電氣利用組合	〃	昭 2 2	水	3	—	220	—	—	—	—	—
	有限責任於興岐信用 購買販賣利用組合	〃	昭 2 未	水	*	10	—	220	—	—	—	—
	有限責任大原臺頭 電氣利用組合	〃	昭 2 3	水	8(+)	22,987	300 (+)	429	4.3	—	16,030	3,004
	無限責任戸津川 電氣利用組合	〃	昭 4 4	水	3	9,611	220	71	1.1	—	1,753	368
	無限責任原電氣利用組合	燈	14 14	水	2	6,808	110	156	1.8	—	470	434
	無限責任田歌 電氣利用組合	〃	昭 3 4	水	4	—	110	—	—	—	—	—
	中島慶次郎外六六名	燈、力	13 13	水	3	8,020	300	193	—	—	3,420	475
西山幸三吉外三九名	燈	13 13	水	7(+)	16,174	220 (+)	—	—	—	3,600	569	
今西九一外二四名	〃	13 14	水	2.86	5,156	110	46	2.7	—	900	168	

作物施設概要 (續)

損 益	前期繰越 利益又ハ 損失 (円)	利 益 處 分		使 用 區 域	事 務 所			
		損 失	純利益又 ハ純損失			諸積立金	配當金	後期繰越 又ハ損失
402	25	74	50	49	南設樂郡鳳來寺村大字愛郷	南設樂郡鳳來寺村		
746	損 86	127	—	41	南設樂郡鳳來寺村大字鹽瀬	南設樂郡鳳來寺村		
2,270	477	717	1,153	41	額田郡宮崎村大字河原	額田郡宮崎村		
53	13	32	45	—	東加茂郡賀茂村大字千田	東加茂郡賀茂村		
255	—	—	—	—	額田郡豊富村大字島川	額田郡豊富村		
505	67	—	67	—	一志郡埴村大字福田山	一志郡埴村		
364	56	—	56	—	一志郡八知村大字小西字谷中	一志郡八知村		
1,178	107	31	35	98	5 與謝郡世屋村大字畑	與謝郡世屋村		
187	9	—	—	9	北桑田郡平屋村大字又林	北桑田郡平屋村		
261	60	—	60	—	北桑田郡宮島村大字下吉田	北桑田郡宮島村		
997	178	—	138	40	北桑田郡平屋村大字内久保、荒倉、知井村大字南	北桑田郡平屋村		
166	70	損 70	—	—	船井郡五ヶ莊村大字四ッ谷	船井郡五ヶ莊村		
1,059	損 16	16	—	—	北桑田郡平屋村大字安掛、上平尾	北桑田郡平屋村		
73	57	損 1	55	1	北桑田郡大野村大字音海	北桑田郡大野村		
1,415	46	134	100	80	北桑田郡平屋村大字野添、長尾、深見、下平屋	北桑田郡平屋村		
—	—	—	—	—	葛野郡小野郷村大字大森	葛野郡小野郷村		
—	—	—	—	—	何鹿郡東八田村大字於興岐	何鹿郡東八田村		
2,904	10	損 27	—	損 17	天田郡川合村大字大原、臺頭	天田郡川合村		
368	—	—	—	—	船井郡三ノ宮村大字戸津川	船井郡三ノ宮村		
143	291	46	290	47	北桑田郡宮島村大字原	北桑田郡宮島村		
—	—	—	—	—	北桑田郡知井村大字田歌、江和	北桑田郡知井村		
220	255	27	266	16	北桑田郡宮島村大字板橋	北桑田郡宮島村		
352	217	572	789	—	北桑田郡知井村大字下	北桑田郡知井村		
32	136	404	—	540	南桑田郡畑野村大字土ヶ畑	南桑田郡畑野村		

自家用電氣工

地方	自家用電氣 工作物施設者	目的	施設認可 使用開始 (年)	電 氣 力			取附電燈電力數			資 本 及		
				原動力	落成電力 *未落成 電力 (KW)	發受電 電力量 (KWH)	最 大 電 壓 (V)	電 燈 筒 數	電 力 KW數	電 力 KW數	固 定 資 産	利 益
兵庫	白畑長次郎外八三名	燈	昭6 7	水	6	10,585	220	160	2.8	-	566	
	杉本辰治外五〇名	燈、力	昭6 7	水	3	5,369	110	100	1.6	-	319	
	河端宗太郎外四五名	〃	昭7 8	水	2.4	5,397	100	113	-	843	217	
	山本政吉外一二〇名	〃	昭10	水	7.5	9,368	300	191	2.3	-	854	
	上田甚太郎外三三名	〃	昭10 11	水	3	-	220	139	2.1	-	381	
奈良	有限責任西原信用 購買販賣利用組合	燈、力	昭10 2	水	5	24,790	110	220	3.6	8,536	2,819	
	有限責任上野地 電氣利用組合	燈	昭5 6	水	4	12,115	110	94	-	5,305	224	
	保證責任上神野 信用購買利用組合	燈	昭14 15	電	15	63,561	3,300	1,143	11.4	8,242	12,282	
	植村甚之助外四〇名	〃	昭13 14	水	3	10,541	110	124	2.3	-	517	
和歌山	前田實之助外二四名	〃	昭2 2	水	1.5	4,315	110	60	0.7	3,195	56	
	中本虎市外二五名	〃	昭4 5	水	4	3,892	110	60	1.2	4,303	2,814	
	上中大次郎外一九名	〃	昭5 6	水	2	9,306	100	90	2.0	2,100	456	
	山本敬次郎外四一名	〃	昭6 6	水	5	16,058	120	141	3.1	8,535	801	
	岸本愷外三四名	〃	昭10 10	水	3	-	220	-	-	-	-	
徳島	有限責任高針電燈 利用組合	燈、力	昭13 13	水	3	-	110	-	-	-	-	
	保證責任木頭 水力電氣利用組合	〃	昭13 15	水	7.5	20,274	3,300	366	3.0	7,991	1,795	
	保證責任八千代信用 購買販賣利用組合	〃	昭14 15	水	7	11,154	210	263	3.3	15,044	3,182	
	保證責任一字 電燈利用組合	〃	昭14 14	電	7.5	46,750	105	407	6.2	6.0	4,117	
	無限責任江田 水電利用組合	燈	昭14 15	水	1	-	110	-	-	-	-	
	有限責任傍示 電燈利用組合	〃	昭15 15	水	2	5,526	220	72	1.2	1,866	402	
	保證責任福原 電燈利用組合	燈、力	昭15 15	水	24	21,208	3,300	749	8.0	13,215	4,072	
	有限責任阿川 電燈利用組合	〃	昭15 2	水	7.5	20,533	220	322	-	-	-	
	有限責任田野 電氣利用組合	〃	昭2 2	水	7.5	122,190	110	185	3.0	2,429	1,169	
	無限責任木屋 電燈利用組合	燈	昭2 2	水	3	16,216	105	178	3.1	4,570	1,234	

作物施設概要 (續)

損 益	前期繰越 和益又ハ 損 失 (円)	利 益 處 分			使 用 區 域	事 務 所	
		純利益又 ハ純損失	諸積立金	配當金			
							後期繰越 又ハ損失
315	251	-	-	251	宍粟郡千種村大字河内字前田	宍粟縣千種村	
176	143	-	-	借入金 213	宍粟郡奥谷村大字道谷	宍粟郡奥谷村	
217	-	-	-	-	城崎郡三根村大字根	城崎郡三根村	
414	440	387	300	250	277	宍粟郡千種村大字西河内	宍粟郡千種村
331	50	-	50	-	-	養父郡建屋村大字長野	養父郡建屋村
2,455	364	13	190	170	17	吉野郡上北山村大字西原字細原小原	吉野郡上北山村
117	107	260	-	-	367	吉野郡十津川村大字上野池	吉野郡十津川村
10,872	1,410	519	900	898	131	那賀郡上神野村	那賀郡上神野村
639	損 22	28	-	-	6	那賀郡眞國村大字井堰	那賀郡眞國村
52	4	9	-	-	13	日高郡川上村大字上初湯川	日高郡川上村
2,071	743	-	177	143	423	日高郡眞妻村大字松原	日高郡眞妻村
456	-	-	-	-	-	伊都郡懸野村大字谷奥隈	伊都郡懸野村
763	38	70	-	-	108	{ 有田郡石垣村大字字井苦字里坪、才神、荒畑、林、 の場、森	有田郡石垣村
-	-	-	-	-	-	東牟婁七川村大字添野川	東牟婁郡七川村
-	-	-	-	-	-	勝浦郡高針村大字正木	勝浦郡高針村
1,795	-	-	-	-	-	海部郡奥木頭村大字出原和無田、南字、西字	海部郡奥木頭村
3,181	1	-	-	-	1	{ 美馬郡八千代村大字下尾尻 半田町半田口字高瀬	美馬郡八千代村
798	880	38	634	284	-	美馬郡一字村大字赤松、切越	美馬郡一字村
-	-	-	-	-	-	名西郡上分上山村大字江田	名西郡上分上山村
248	154	21	44	98	33	{ 勝浦郡高針村大字傍示字下孕、梅木、川西、宮太尾 中水、日浦	勝浦郡高針村
4,072	-	-	-	-	-	勝浦郡福原村大字福原、生賀、旭	勝浦郡福原村
-	-	-	-	-	-	{ 名西郡阿野村大字阿川字船底、地平、 及他ノ四字ノ各一部	名西郡阿野村
918	251	-	251	-	-	勝浦郡福原村大字旭	勝浦郡福原村
1,108	126	14	137	-	3	麻植郡木屋平村大字木屋平	麻植郡木屋平村