第二十四類（イ）綿、綿糸

綿、綿糸

營業名	納稅	住所	屋號	姓名	電話
綿	八、二七	豐町九五		竹內才吉	
同	九、二一	川上町九四		山下三太郎	二六四四
同	三、一〇	同　一〇七		寺崎幸七	
同	一三、三〇	照手上町三		齋藤音松	
同	九、九〇	同　中町		坪田かね	
同	九、九〇	花月上町		竹內清市	
同	九、二四	乾新町四四		臼井治作	
同	八、八〇	大和中町二三		吉田與三吉	
同	二〇、三六	同　七五	米喜	伊藤喜助	八二五
同	九、九〇	春山中町八		田中庄吉	
同	九、六八	寶永下町		前田勇太郎	
同	九、九〇	城町三ノ丸五二		武田藤次郎	
同	二、〇〇	老松上町二五		吉村丈治	一〇七九

（綿、綿糸）

同	五二、三〇	同　中町四	塚谷彌三右衛門　一四二
同	八、八〇	同　五	角野幸吉
綿、蚊帳、蒲團	二四、七〇	同　下町二五	吉田巳之助　五四〇
綿	五五、八〇	豊島上町四七	三寺厚　五五〇
同	二四、三〇	同　下町六四	三寺廣　一〇九八
同	八、三〇	佐佳枝上町一二六	高橋安太郎
同	二六、九四	錦中町五九	寺崎又次郎　一六三九
綿絲	五三、一〇	九十九町二一	三寺近　一〇八一
綿絲、組紐	三、〇〇	錦中町五九	金子三郎

第二十四類（ロ）毛糸、ボタン、組紐

營業種目
絹糸・綿糸・毛糸
カタン糸・綜絖糸・ボタン
婦人技藝材料各種
帝國カタン糸販賣株式會社
ダイヤモンド印毛糸 特約店
福井市驛前大通リ
㊍
冨田糸店
冨田駒吉
電話四三四番
振替金澤七六一番

毛糸、ボタン、組紐

營業名	納税	住所	屋號	姓名	電話
毛糸	三一、八八	佐佳枝上町五二		富田駒吉	四三四
同	九、六八	大和上町八		大池ヒサ	
毛糸、ボタン	一七、六〇	錦上町七七		關清	一四八九
組紐	一七、六〇	葵町一五		三上源四郎	

第二十五類　洋服、洋服地

洋服、洋服地

營業名	納稅	住所	屋號	姓名	電話
洋服	一五、四〇	九十九町三一		米澤竹次郎	一六八八
同	二、〇〇	榮町二九		高橋寬	
同	二七、三〇	照手中町九九		村田貞一	一四九七
同	八、八〇	乾下町		小森榮太郎	
同	八、八〇	大和中町四		大井吉治	
同	一七、三一	春田中町一〇二		丹羽丹次郎	三八〇
同	一三、二〇	寶永上町一二四		寶鏡藏	
同	一七、一六	同 下町一一		後藤清次郎	一六七五
同	一八、七〇	同 四九ノ五		黑川茂	一八二一
同	八、一三	老松上町七		中野英幸	二三三〇
同	二二、一〇	豐島上町一〇六		西廣	
同	一八、〇四	佐佳枝上町三八		酒井泰	一五四九
同	三九、四〇	同	九九	合名會社內田勉商店	六五〇

（洋服、洋服地）

（洋服、洋服地）

同	二、〇〇	同		
同	一、〇〇	同	中町	
同	二〇、四三	同		四三
同	七、二〇	同		一一〇
洋服、小兒服	八、八〇	同	下町	二六
同	三、一〇	錦	中町	四六
同	三八、八〇	同	五四	
洋服地	二、七八	花月	下町	四五
同	三四、一三	寶永	上町	九二

豊田政尾　三一
松山繁
合名會社池田洋服店　一四五三
高木吉太郎　二〇〇三
清水金松　二〇九六
三田村稔　二三七九
鎌田藤右衛門　八九四
勝山禮造　二〇九四
合名會社奥十商店　一八二六

第二十六類　洋品雜貨、足袋

流行の粋
子供服と雑貨
フジヤ洋品店
電話七四五番
振替・金澤二五四四番

洋品雑貨、足袋

屋號	姓名	電話	住所	納稅	營業名
水落才吉		一六一六	月見町一〇一	一五、〇八	洋品雜貨、蔑
武田吉太郎		一六二一	同　五	一〇、四五	同
森　新吉			葵町三九	八、八〇	洋品雜貨
丸永德太郎		一六一六	九十九町五	九、四四	同
內山喜久		一六二一	照手上町三一	二〇、二八	同
森下庄太郎			大和上町七二	一一、四四	同
堀川多次郎		二七一八	同　八〇	二一、八八	同
中島義雄			同　二〇	三三、三〇	同
中島彦次郎		一〇五一	同　四三	三一、〇〇	同
加畑篤治			同下町三三	九、九〇	同
高橋勇			同　二四	九、九〇	同
堀江隆			春山上町二二	一〇、二三	同
白崎彌市			同下町一〇七	八、八〇	同

（洋品雜貨、足袋）

（洋品雑貨、足　袋）

同	一〇、五六	寶永下町	一二七	
同	九、九〇	同		
同	四二、八〇	城町下馬		
同	八、八〇	同　三ノ丸五ノ一七		
同	八、八〇	尾上下町七六		
同	一三、〇九	同　五四		
同	八、八〇	江戸下町		
同	九、〇三	簸川上町七三		
同	一二、一〇	清川上町六〇		
同	一一、〇〇	日ノ出中町三八		
同	一〇、九〇	同　九六		
同	一五、四〇	豊島下町五八		
同	九、八〇	日ノ出下町一一五		
同	六、九〇	日ノ出下町一一三		
同	三一、三六	同　一七一		
同	豊、七〇	同　一七二		
同	一二、一〇	同		

一二二

小林常雄	寶永下町	一二七	
澤田三三郎	同		
横山正	城町下馬		
荒木善太郎	同　三ノ丸五ノ一七		
山下武志	尾上下町七六		
青木繁	同　五四		一七九四
笠松重	江戸下町		
松尾彌太郎	簸川上町七三		
清水義一郎	清川上町六〇		二四一五
酒井常次郎	日ノ出中町三八		
高村操	同　九六		
森下佐市	豊島下町五八		二四二四
和田留吉	日ノ出下町一一五		
油谷彌平	日ノ出下町一一三		
壁井與吉	同　一七一		二四二一
猪口博	同　一七二		七四五
フジヤ 松市			
吉野金太郎			

（洋品雑貨、足　袋）

同	一二、〇〇	同		
同	八、八〇	同　一一五		
同	一一、六六	豊島上町		
同	八、八〇	同　下町八一		
同	一五、四〇	手寄下町一四七		
同	八、八〇	同　三三		
同	一〇、三四	吉野下町七ノ九		
同	五八、四〇	佐佳枝上町一六八ノ一四		
同	二四、六〇	同　七五ノ四		
同	一五、四〇	同　中町二一		
同	一五、四〇	同　四		
同	三六、三〇	同　一五		
同	五四、五〇	島　一一		
同	一二、六六	同　下町八一		
同	七、八〇	同　四二		
同	五一、五〇	佐久良中町六九ノ四		
同	六、九〇	錦上町六〇ノ一		

一二三

五十嵐勝治			
杉本與藏			
小林孝四郎			
田中村吉			
河合彦三郎			一三三八
遠藤捨吉			
石田京成			
飯田敬藏			一九九四
前田隆			一六九五
藤田一次			二〇二七
藤川重吉			一八九四
田中曾登八			八八一
布施田德次郎			一二六七
吉村清隆			一七一四
竹下粂太郎			
岡田清吾			一五一五
中永繁承			一四八四

天狗屋 タナカヤ
布施田屋
岡田分店 ナカエ

同	一八、九〇	同中町四七ノ四			
同	八、八〇	同下町二七	細井隆	三七〇	
同	八、八〇	同	天狗屋本店		
足袋雑貨	二一、四四	九十九町一六ノ一			
同	九、三四	毛矢町一〇	中廣善七	二三七五	
同	九、六八	同　九五	正玄直治郎		
同	八、八〇	湊中町二	浦井藤二郎		
同	八、八〇	大和上町七	和田喰		
同	八、七五	同　三二	金田初五郎		
同	八、八〇	同　四七	山本清作		
同	二九、八〇	同　中町三	吉村繁		
同	四三、七〇	同　六	直井彌三吉		
同	九、九〇	寶永上町一〇五	高村トキ		
同	八、一九	尾上下町五七	田中卯之助	三六一	
同	九、〇三	老松下町三六	林榮枝	一八八七	
同	二一、一〇	豊島下町五六	野尻圓太郎	一九八三	
同	九、四六	佐佳枝下町六二	黒川孝高		
			野路定七		
			別所屋		
			橋本榮	二三七九	
			渡邊政吉		

同	三、一〇	錦中町四七	
同	一、四四	同下町五四	
			友田松次郎
			青井清作

第二十七類　防水布、天幕

防水布、天幕

營業名	納稅	住所	屋號	姓名	電話
防水布	一六、五〇	毛矢町七三		辻万助	一一三九
同	八、八〇	城町三ノ丸五七		松田關	二四五一
同	一八、七〇	佐佳枝上町四五		鈴木與五郎	一一五九
同	二一、〇〇	錦中町五九		森永淺吉	一三二四
天幕	二一、〇〇	佐佳枝上町九六		衣目仁太郎	二二八五

第二十八類　小間物、百貨店

小間物、玩具、椿油、鼈甲
かもじ、百貨店

小間物、百貨店

屋號	姓名	營業名	納稅	住所	電話
		小間物	一七、二〇	氷川町一四八	二〇九九
		同	一三、五六	足羽下町六五	一四七二
		同	一二、一〇	九十九町一四	二〇二四
		同	一八、一九	石場畑方	一七二一
		同	一八、七〇	千年町	
		同	一一、〇〇	同　一二	
		同	九、九〇	毛矢町七一	
		同	九、二〇	同　九五ノ一	
		同	一三、三五	照手上町	六八四
		同	一八、三〇	同　一七	二三〇九
		同	七、四〇	同　九四	
江月庵	江波豊二	同	一七、一六	同　下町六	三二六
	米村松太郎	同	八、八〇	湊甲町四七	一九二三
	大關惣吉				

（小間物、百貨店）

同　同下町一一三　吉田正壽
同　同　大和上町一一　野坂市之亟
同　同　中町九〇　吉川吟助
同　同　下町二二　山内末次郎
同　同　町　城　田中澤次郎
同　同　同　井上シゲ
同　同　尾上下町三〇　三田崎政治
同　同　老松中町三二　小澤龍吉
同　同　東下町七六　梶川たの
同　同　清川上町一　山本紀瀬太郎
同　同　日ノ出下町七一　吉元正治
小間物、化粧品　同　美濃村清太郎
小間物　同　野坂數意
同　同　一一四　原與三次郎
同　同　二一〇　四ツ井岩吉
同　同　一四二ノ二　酒井清助
同　佐佳枝上町四五　野地光男
同　四八

（小間物、百貨店）

小間物、莨　同　七五ノ四　田中實
小間物　同　吉岡さと
小間物、莨　同　中町　蜂谷キクエ
小間物、化粧品　同　一五　山本小勇
小間物　同　下町三九　千秋榮太郎
同　佐久良上町四七　德光政信
同　同　小林廣吉
同　同　一〇七　小澤秋信
同　同　中町七〇　木村榮太郎
同　錦下町　宮本文太郎
玩具　佐佳枝上町　野坂傳吉
同　佐久良上町　五十嵐德次郎
同　中町八〇　杉野常八
同　下町二　矢野新太郎
同　一四　毛利久太郎
同　錦上町七七　西本俊雄
同　毛矢町九〇　川端淨
椿油

（小間物、百貨店）

鼈甲	一三、二〇	大和下町一九
かもじ	八、八〇	春山上町一六
百貨店	五一六、〇〇	驛前通り
櫛谷正一		
辻岡蔦治	九六九	
だるま屋 坪川信一	一七三〇	

第二十九類　化粧品、石鹸

化粧品、石鹸

營業名	納稅	住所	屋號	姓名	電話
化粧品	八、八〇	氷川町六	ツバメヤ	白崎與之作	
同	一〇、三六	九十九町五七		千秋松五郎	
同	二八、八〇	佐久良上町九七	長清屋	長原清太郎	三七三
同	六四、一〇	同　中町七四	木戸商店	木戸磯太郎	二一〇
同	一〇、三六	錦上町七七ノ三		高橋篤	一六七〇
石鹸	一一、〇〇	藤町二五		芳川定治	
同	一三、八六	錦下町四二ノ一		宮越金吉	二一四六

（化粧品、石鹸）

第三十類　履物、草履

履物、草履

營業名	納稅	住所	姓名	電話
履物	八、八〇	相生町二七	鈴木岩太郎	
同	一五、四〇	足羽上町八一	木本友吉	
同	九、九〇	九十九町五五	大野屋野尻惣太郎	二六七七
同	一三、二〇	同　一〇四	金木正治	二六七〇
同	七、六〇	若松町一〇九	岩佐喜代治	二四七〇
同	八、八〇	館町三三	和田友八	
同	八、八〇	毛矢町	牧野兼作	
同	一三、二〇	照手上町四一	吉田五市	
同	九、三五	同　下町一六	内田長二	
同	九、九〇	同　七五	郡谷孝吉	
同	八、八〇	湊中町五六	東川久作	
同	一九、三六	花月下町三九	兜矢榮造	二〇九
同	八、八〇	大和上町五四	東谷勇俊	

（履物、草履）

橋本清次郎	同	下町二	二一、四四
末廣正一	同	三〇	一九、八〇
齋藤俊夫	同	寶永上町一三八	一五、四〇
山本粂次郎	同	中町二〇ノ一	二八、五〇
安川原次郎	同	四七	八、八〇
木下善作	同	九四ノ五	二一、〇〇
柴田貫一	同	一二三	八、八〇
寺本久藏	同	老松下町六	八、八〇
黒川幸太郎	同	江戸上町二	八、八〇
吉野政一	同	清川上町一八	九、九〇
山口九郎右衛門	同	日ノ出下町一一四	三二、一〇
堀金藏	同	一一五	八、八〇
池村均	同	一四二	九、九〇
村田榮太郎 一九四三	同	清川上町八〇	一七、六〇
北川廣松	同	豊島上町一九	一〇、五六
木村信廣	同	下町五八	八、八〇
中村仙太郎	同	七〇	七、八〇

山崎三品	同	九九	二二、一〇
佐々木五作	同	吉野下町一一三	九、九〇
藤田藤七	同	佐佳枝上町	九、九〇
北秀雄	同	中町三	九、九〇
岩井治郎吉	同	一九	一〇、五〇
內宮駒吉 二九一八	同	下町二七	一七、六〇
吉水長五郎 一三三〇	同	佐久良中町一〇二	三七、六〇
西村乙松 五八〇	同	錦上町七七	二一、〇〇
石川健藏	同下	町七三	三一、一〇
平澤こま	草履	寶永下町一二七	八、八〇
齋藤政太郎	同	江戸上町一二	一〇、二

第三十一類　靴、ゴム靴ゴム修繕、調帶

軍用プリズム双眼鏡井上光學製
軍用堅胴式ゴム長靴壁谷製

靴　各種
乘馬用堅胴長靴
乘馬用堅胴式ゴム長靴
軍需軍裝品
軍用双眼鏡
軍刀指揮刀
刀劍賣買

後藤合名会社

福井聯隊區管内代理店
本店　福井市新橋北通り
電話一一八番
支店　陸軍用達部
今立郡鯖江町兵營前

靴、ゴム靴、ゴム修繕、調帶

營業名	納稅住所	屋號	姓名	電話
靴	八、八〇	葵町	岩永猛	二五二
同	一六、〇六	毛矢町八七	高橋留吉	二三六八
同	一〇、九〇	寶永下町一二七	坪川勇	二四〇一
同	一六、五〇	城町二ノ丸	白崎源吉	一八一
同	八、八〇	日ノ出下町一二〇ノ三	三上はるい	二六二七
同	一三、二〇	同　一四二	秦熊吉	
同	一五、四〇	豊島上町一〇六	松井久平	二七〇三
同	二、七〇	佐佳枝上町九ノ七	山田仁太郎	
同	一七、六一	同　一〇〇	後藤合名會社	
同	一四、三〇	同　中町二	松井清次	
同	八、八〇	同　下町	松井儀造	
同	一四、三〇	同　七二	榊原重夫	
同	九、九〇	錦上町四八	西村いか	

（靴ゴム、靴ゴム修繕、調帶）

（靴ゴム、靴ゴム修繕、調帶）

ゴム靴	三七、二〇	照手上町一六一	齋藤義一 一八一〇
同	二一、〇〇	城町	小間西安吉
同	一五、四〇	同 三ノ丸三一	方橋助藏
同	八、八〇	江戸下町六七	東郷與太郎
同	二四、二〇	松ケ枝中町五八	一ッ矢兵藏 二〇四二
ゴム修繕	八、八〇	寶永上町九九	入羽清
調帶	一七、二〇	日ノ出下町	谷口賢吉 九八七
同	一〇五、二〇	豊島中町四一	高橋一馬 七一六

第三十二類 (イ) 染色

昭

福井市端牧ノ島

昭和染色株式會社

長電話 一二七二
二七〇六 番

福井市外木田地方

柳町染工場

第二工場 電話一九〇二、一九〇三、二八三八
出張所 福井市外木田地方上一本木町
大阪市東區北久寶寺町四丁目
久寶ビル（電話船場五四九）
私書函 福井局（第六十七號）

輸出向各種織物
捺染及無地染加工一切

MA

第一染色整理工場

工場　福井市日之出中町
電話七二四番・二二九三番
出張所　大阪市東區北久太郎町一丁目
電話船場八四〇番

染色

（染色）

營業名	納稅	住所	電話
染色	一〇、三五	毛矢町九四	一四九二
同	一〇、三四	花月上町八五	二九一三
同	一〇、三四	乾下町	二六九
同	八、八〇	大和上町六四	
同	三、三〇	同下町五五	
同	三、一〇	同九二	
同	三八、九〇	寶永上町五六	六〇五
同	五八、四〇	同九二	六三六
同	二六、九四	同一〇五	五六九
同	八、八〇	城町三ノ丸	二六一
同	一〇、三四	江戸上町一三	一八〇一
同	二四、二〇	簸川中町一八	
同	八、八〇	松ケ枝中町三三	

屋號	姓名
	竹林榮吉
國山	喜太郎
白崎	甚吉
小竹	智德
平野	駒次郎
熊野	勉
熊野	金吉
かく正	松島了
	齋藤藤吉
	木村龜鶴
	梶岡喜太郎
	浦瀨新太郎
	井關義憲

第三十二類（ロ）精練

（染色）

同	日ノ出中町六三	川端初藏	
同	同	前川平吉	七四
同	佐佐枝中町六〇	伊藤清	
同	同　下町九一	荒木義雄	
同	錦上町二二	清水久次郎	
同	市外木田地方	株式會社柳町染工場	一九三
同	市端牧ノ島	昭和染色精練株式會社	一三七

小川染工場

最新ノ化學ト技術ノ完備

精練部 染色部
捺染部 機械捺染 手捺染

酒伊精練加工場

工場 福井市外花堂
電話 圓一〇六九 五二二番

出張所・大阪市東区北久太郎町三丁目
電話・船場三三二一二番

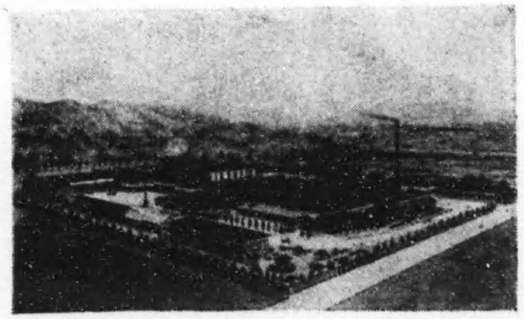

精練

營業名	納稅住所	屋號	姓名	電話
精練	九一八、〇九	市外木田地方	福井精練加工株式會社	三一六〇
同		市外花堂	酒伊精練加工場	五三三

第三十三類　洗濯、洗張

大阪屋事
美術京染
萬洗張處
明珍彦七
福井市九十九町三十二番地
電話一六九三番

洗濯、洗張

營業名	納稅	所屋號	姓名	電話
洗濯	一九、八〇	花月新町一七四	增永市太郎	
同	一一、〇		田中稔	
同	八、八〇	寶永上町七〇	佐藤定實	
同	八、八〇	同　七一ノ二	吉田惣太郎	
同	一四、三〇	佐佳枝中町一四二ノ一	牧野清作	
同	一五、四〇	錦中町五	大阪彌三八	七七
同	一六、〇六	同下町八二　戸屋	兵庫・彌作	二〇九八
洗張	一六、五〇	葵町三六	中野吉次郎	
同	三、〇〇	大阪屋	明珍彦七	一六九三
同	九十九町二三		白澤松太郎	二三三
同	一七、六〇	榮町三三		
同	八、八〇	照手中町	竹澤源七	
同	一三、一〇	大和中町四七	渡邊佐市	
同	九、九〇	城町	岡山仁作	

（洗濯、洗張）

第四部、油、醫療工業、藥品、染料

（洗濯、洗張）

同	九、九〇	佐佳枝下町	一四六
		高橋淺次郎	

第三十四類　油類（油、石油）蠟燭

油類（油、石油）、蠟燭

營業名	納稅	住所	屋號	姓名	電話
油	一七、二〇	壽町二三	中町油屋	田中昇	二〇七二
同	四六、一七	常盤木町	毛矢油屋	田中彌太郎	五四七
石油類	一五、四〇	尾上下町九四		坪內順太郎	三〇四
石油、蔴	一四六、八〇	老松下町三一		光本清助	三四六
石油	七九、四三	日ノ出下町九五		昭和米油株式會社	六六四
蠟燭	七三、八〇	錦中町五〇	小大黑屋	木津伊平	五二三
同	一四、三〇	九十九町二	大黑屋	天井訒	五九九
同	三〇、九〇	鏡川上町八四	今	今泉杢右衛門	七四七

第三十五類　藥種、銃火藥　化學製品

營業品目

醫藥工業藥
醫療器械
度量衡・計量器

製劑品目

博仁膏
痔快バスター
玉乃膚

桐山藥局

福井市呉服町通り
電話千二百十番

藥種、化學製品、銃火藥

營業名	納稅	住所	屋號	姓名	電話
賣藥	三七、六〇	氷川町四一		木下佐太郎	一〇六五
藥種	一三、三〇	川上町八七		間所仙太郎	
同	二〇、四六	壽町二一		鷲田士三郎	二五
賣藥	二三、一〇	相生町九		山田常義	二六八八
同	一三九、〇〇	足羽下町九四		大月齊庵	二七五
同	四二、八〇	同 二五		三崎玉雲	三四一
藥種	一九、八〇	同 一〇七ノ一		西本紹男	六三二
同	四九、三六	同 八		上田五兵衛	一〇一三
賣藥	九三、五二	毛矢町九六		江守清喜	一〇三五
藥種	九、九〇	同 七一		兒玉健太	
同	一三六、八〇	照手上町一〇六		駒屋節二	二三一
同	五七、七四	同 三二		齋藤長九郎	一三三
同	三、一〇	同 中町六二		松永舍吉	三六三

（藥種、化學製品、銃火藥）

同	八、八〇	湊中町		小泉てつ	
賣薬	四五、四〇	花月下町五八		山本越彦	二三六四
薬種、寘	八、八〇	大和上町五八		坂手喜一	一六七七
薬種	二〇、九〇	同　下町三八ノ一		桐山正之助	一三一〇
同	一一、六〇	同　二二		水戸守壽盛	
賣薬	三、一〇	春山上町一六		小寺憲吉	一三〇八
同	一一、〇〇	寶永下町八五		山内秀吉	一三九〇
賣薬、化粧品	三、七六	同　四七ノ一		南部重幸	一八六五
薬種	三、一〇	城町		駒屋洪	
賣薬	八、八〇	同　三ノ丸		村上威雄	
薬種	七、二一	尾上下町六八		駒屋小敬	九〇五
賣薬	七、三三	老松下町九		齋藤學	
同	三七、六〇	東上町八七		三崎俊夫	二四八九
同	一五、四〇	篠川上町八二		谷口榮雄	二六〇一
薬種	一五、四〇	同　中町六		道林三津五郎	
同	二四、六〇	松ケ枝上町九七	角神薬局	神谷三男雄	八七三
同	八、八〇	日ノ出中町		川端武雄	

賣薬	三、一〇	同　四〇	日ノ出薬局	松森郁雄	二三九七
賣薬、化粧品	二七、三〇	同　下町一〇〇	角磯	角外吉	一三六三
薬種	一五、四〇	豊島上町六二	柳屋薬局	筒井本	五五一
同	一七、一六	同　下町六七		岡田捨榮	一七一〇
同	一四、三〇	手寄中町一一	東京堂薬局	八木篤	一七八
同	九、九〇	同　下町		綿谷善一郎	
同	一一、〇〇	吉野下町六九		高橋良馬	二一九九
薬種、化粧品	一七、七〇	佐佳枝上町八三		酒井數馬	五五九
薬品、化粧品	一八、九三	同　五三	チバ	川島貞二	四二四
賣薬	八、八〇	同	ドラック	清水勳	
薬種	一〇、六六	同　九一ノ二		伊藤喜代吉	三三一七
薬種、賣、代理保險	一三、二〇	同　中町四四		松下巖	二五一
薬種	一五、一八	佐久良上町七	片山薬局	上田廣二	二五八四
賣薬	二〇、四六	同　中町一〇三		堀岩二	五七二
心臓靈薬	九、九〇	佐久良下町		木瀬力三	
薬種	三、一〇	同　一八	丸次商會	磯松幸一郎	一〇七四
薬品、賣	八、八〇	錦上町七七		野政男	

（薬種、化學製品、銃火薬）

賣薬、莨、武術具	三、二〇	佐佳枝中町四七
製油宮下精練劑	三七、〇〇	毛矢町一〇七
化學工業	七四、〇〇	寶永上町一〇五
銃火薬	二、〇〇	毛矢町七二ノ一

多田元來三　六二〇
今井壽雄
笠原信次郎　二四一四
田島一馬

第三十六類　染料、ペンキ

染料、ペンキ

營業名	納稅	住所	屋號	姓名	電話
染料	一七八、〇〇	佐久良下町		玉村信	四七八
同	一三、一〇	同 三三		清水義雄	
ペンキ	一一、〇〇	照手上町二九		野村恒吉	

（染料、キペンン）

第三十七類　漆、漆器

漆商

諸漆問屋

山本五右衛門

電話　四九六番
電略　（ヤマ五）又ハ（五）
振替　（金澤三六九番
　　大阪五六七二番
　　東京三五五六八番

漆、漆器

營業名	納稅	住所	屋號	姓名	電話
漆	六二、六〇	涙花中町四七	山本五右衛門	山本五右衛門	四九六
同	一三、八六	佐佳枝上町四五ノ一	清水	清水勳	二三六四
漆器	一一、一六	足羽上町六	竹田	竹田武	一三六八
同	三五、四五	同　四一	藤田與市郎	藤田與市郎	六六七
同	八、八〇	毛矢町一〇二	佐々木	佐々木清	
同	八、六五	大和上町三六	柳田	柳田勸次郎	
同	一〇、一七	同　中町四二	岡本	岡本金吉	一四三五
同	八、八〇	涙花下町六	渡邊	渡邊豊吉	
同	一一、〇〇	老松中町七	黒川	黒川正太郎	
同	九、九〇	錦中町五六	四ッ井	四ッ井捨吉	一四一二

（漆、漆器）

第三十八類　布海苔

布海苔

營業名	納稅	住所	屋號	姓名	電話
布糊	八、八〇	石場畑方		山崎智義	
同	三五、三三	大和中町八		八木熊吉	六一〇
同	八六、七七	寶永上町六八ノ二	㊦	大脇万藏	一〇六三
同	一三、二〇	佐佳枝下町三六		竹內藤五郎	二〇四九
同	三一、〇〇	佐久良中町一一〇ノ五		小野信之助	八三〇

第五部、窯業製品、鑛物製品

第三十九類　陶磁器

陶磁器

營業名	納稅・佐	所	屋號	姓名	電話
陶器	一四、三〇	照手上町八一		小林金松	
同	八、八〇	湊中町五三		高島ヒノ	
同	九、四六	乾下町三〇		小島わか	
同	一五、四〇	春山上町二四		堀江太之輔	
同	二、〇〇	寶永下町九四		渡邊廣	
同	二、〇〇	尾上下町九三	竹市	竹谷藤久松	三
陶器、蓑	九、九〇	佐佳枝上町		宮川吉之助	二〇九五
同	二五、九〇	同　一六八	マカランヤ	山口勝子	
同	四二、九〇	佐久良上町三	のし三	伊登三右衛門	一五八

第四十類　タイル、瓦

タイル、瓦

營業名	納稅	住所	屋號	姓名	電話
タイル、人造石	八、八〇	館町一		佐々木富藏	
タイル	九、九〇	老松町三七		吉田市五郎	
瓦	一四、三〇	氷川町八〇		塗師田友一	
同	八、八〇	毛矢町七四		村上善作	
同	二五、九〇	照手下町四五		大久保仙次郎	二四六
同	四五、七五	大和中町六〇		高松武	六三四
同	八、八〇	春山下町一六		松田清藏	七二八
瓦、菓子	一三、二〇	松ケ枝上町六七		朝倉新一	
瓦	九、二四	日ノ出中町六四		山根彌左衛門	
同	一七、一六	豊島上町一〇六		白崎梅吉	
同	二二、一〇	錦中町二四		大久保金作	

（タイル、瓦）

第四十一類　硝子、同製品

硝子、同製品

營業名	納稅	住所	姓名	電話
硝子	一八、七〇	足羽下町六三	柴田利三吉	七三九
同	九、九〇	春山上町三七	勝木仙太郎	
同	二七、三〇	老松下町一〇	島田兼吉	二五七六
硝子摺り請負	八、八〇	佐佳枝中町二四	川瀬・竹四	
硝子	八四、〇一	佐久良中町九二	合名會社 村田硝子商店	四六八
鏡	三三、四〇	春山下町九五	中村九兵衛	

（硝子、同製品）

第四十二類　石材、建築材料、セメント、石灰

石材、建築材料、セメント、石灰

營業名	納稅	住所	屋號	姓名	電話
石材	二二、七六	岩堀町四三		木戸市衛門	
同	八、八〇	毛矢町一〇一ノ三		多田多喜志	
同	一七、六〇	寶永上町三九		石森德次郎	二六九四
同	二二、三二	清川上町八六		梅野弘	
同	一三、二〇	日ノ出中町三一		重久利季	
同	二四、六〇	日ノ出下町一七二		吉竹太三郎	
同	一九、八〇	吉野中町五二		舟木金五郎	
建築材料	二七、二〇	日ノ出下町一一五		米岡京太郎	一三八一
同	三九、〇〇	豊島中町一六五	吉村工業所	吉村丑之助	五一三
セメント	二三四、七三	足羽下町一〇六	合資會社	松村合	三七五
セメント、石炭	三四三、八〇	佐佳枝上町一四〇	合名會社	三谷	八三
石灰	二七、二〇	日ノ出下町六三		西川清	

（石材、建築材料、セメント、石灰）

第四十三類　石炭、煉炭、コークス、

石炭、コークス、煉炭

營業名	納稅住所	屋號	姓名	電話
石炭	三〇、三五 城町百間濠一ノ一〇		北國石炭株式會社	八一八
同	三七、一四 同		合資會社青山商店	九〇四
煉炭	六六、三五 日ノ出中町三六		朝日煉炭合資會社	一七〇三

（石炭、コークス、煉炭）

第六部、　金屬、金物、機械器具、鐵工

第四十四類　貴金屬、時計、眼鏡

貴金屬、時計、眼鏡

營業名	納稅	住所	屋號	姓名	電話
貴金屬	三、〇〇	乾新町九一		松井久治郎	
金銀細工	一六、五〇	大和下町二八	高島屋	藤田新七	一〇七三
貴金屬	三、四〇	老松下町二八		浮山友二	一四四一
貴金屬、時計、有價証券	一五九、八〇	佐久良中町八九	ます萬	益永茂三郎	五〇一
貴金屬	三、六〇	錦下町七九		宮川又吉	
同	一三、一〇	錦下町		長谷川一馬	
時計	一三、三〇	足羽上町七六		佐々木久志	二五四
同	一九、一三	足羽下町七一		水野淺吉	
同	八、八〇	毛矢町		大野勇	
同	四三、二六	照手上町七		益永石重	八七四
同	八、八〇	城町		藤井多吉	
同	一六、八四	尾上下町五六ノ一		大木寛	八六
同	九、三三	松ケ枝上町七四		北島太吉	九八二

（貴金屬、時計、眼鏡）

同	八、八〇	日ノ出中町	小澤茂
同	一五、四〇	豊島上町七一	齋藤龜松
同	一五、二〇	豊島上町五六	北川新太郎 九一八
同	二、〇〇	同　下町六四	岩間龜市 一八五八
同	一三、二〇	佐佳枝上町八八	藤井京太郎 一四七一
同	九、二〇	同　四六	高村堅 二一八一
同	九、二〇	同　八六	大村豊 二二六六
同	一三、二〇	同　一六〇	伊藤かをる
同	一五、〇〇	同　中町六	海道彌七 一三四
同	四五、四〇	同	鈴木慶久 三七七
同	三七、二〇	佐久良上町・〇八	白崎圭太郎 四四九
同	一六、八〇	同　中町一二三	中島穣 四八五
同	三、三〇	同　下町一一ノ一	河合清四郎 二九七一
眼鏡	八、八〇	江戸上町四一	本郷佐五郎 一三五八
同	一一、〇〇	佐久良上町一八	近藤達之助

第四十五類　金物、鉱力

金物、鉄力

營業名	納稅	住所	屋號	姓名	電話
金物	九、四六	豊町四三		藤井福松	一二
同	三一、六五	氷川町二四		内田金物合名會社	一〇三四
同	三二、四〇	岩堰町八六	なべや	清水多作	
同	八、八〇	足羽下町七七		竹内新六	七八一
同	三五、〇〇	九十九町八	㊫	小倉和太郎	
同	八、八〇	毛矢町九七		津田留吉	一四五
同	二一、四四	照手下町八三		持金隆成	一九六五
同	一四、三〇	乾上町一七		三國整	
金物、セメント	八、八〇	同新町		淺野博	
金物	一九、八〇	大和上町三六		下茂堂	一八七三
同	二〇、九〇	同 四九		山本ヒモ	九六九
同	三三、七五	同 下町四五		谷本市與門	一〇九一
同	三、七六	春山中町七八		錺村和吉	

（金物、鉄力）

同	八、八〇	浪花中町二七		古定喜作
同	二五、九〇	寶永下町九四ノ四		野路德治 九九六
同	三五、〇〇	同 一二七		藤井駒太郎 一七四四
同	五三、二〇	本町通一丁目	末廣機料店	五十嵐一夫 二〇二
同	二一、〇〇	城町三ノ丸五ノ二		福田藤士 二三六九
同	八、八〇	尾上下町五二		野路廣吉
同	一五、四〇	老松中町一三		藤田新五郎 一六九二
同	一〇七、八〇	同 下町三八		大丁吉太郎 三三七
同	一三一、二〇	江戸上町五二		吉岡幸四郎 一六九六
同	五六、七七	日ノ出下町		合名會社小川屋商店 七七
同	一〇、五六	豊島上町二二	又四郎分家	九頭籠坂又榮 二三五六
同	一五、四〇	同 下町三四		花谷力太郎 一四一一
同	二〇、九〇	手寄中町九九		松島稔
同	二九、一九	佐久良上町一〇五		合名會社小池平三郎商店 一五九
同	五七、四二	佐久良下町		合名會社 大丁長治商店 二二〇四
同	三七、六〇	錦中町五二	山崎屋	中山宇吉 一九一八
鉞力	九、四六	葵町七九		高知丈助

同	三一、四〇	旭町	宮津幸次郎
鉞力細工	一六、五〇	石塲畑方	小林與五郎 二〇九三
同	一三、一〇	照手上町五〇	佐竹正二 二一七六
鉞力	一八、七〇	花月下町一九	武曾武二 一七八六
同	九、四六	乾中町三六	高橋圓次 一九八六
鉞力細工	九、四六	江戸上町一	清水末吉
鉞力	一三、八六	松ケ枝上町四七	中島三松
同	八、八〇	日ノ出中町二三ノ二	宮川清太郎
鉞力、酒	九、九〇	豊島上町九六	室田五郎作
鉞力	八、八〇	同	藤井彌作
同	二九、八〇	同 下町六三	北村淺次郎 二一八八
同	九、九〇	佐久良上町七四	野村末吉

第四十六類 (イ) 機料、綜絖

金箔、針金綜絖
繊物附屬品
製造及直輸出入
フランス金糸の
製造創始

登録商標

伊澤機料店

福井市老松上町

合資會社

代表社員 牧田寅之助

電話 九三六番
電略（〇 1）
振替金澤八〇七〇番

機料、綜絖

營業名	納稅住所	屋號	姓名	電話
機	一九、八〇 毛矢町一		澤田幸吉	二三四一
同	三七、二〇 同 七一		山田彦太郎	一四九〇
同	一七、二〇 花月下町五〇		高柳淺吉	
同	二、〇〇 春山中町一三		淺田三郎	
同	九、九〇 涙花上町		前田政吉	
同	九、四六 同 中町二〇		田邊兼一	二九四
同	三五、〇〇 寶永上町一一八		川口清一郎	一〇七二
同	八、八〇 同 下町四五		宮下寶榮	
同	二、〇〇 同 四六		黒田三吉	
同	三、〇〇 同 六四		高原熊吉	二三五五
同	三、一〇 同 九四		辻久	二一三五
同	八、八〇 同		橋詰貴一	
同	二、〇〇 同		山下利吉	

（機料、綜絖）

同	一一、〇〇	同	
同	一四、三〇	城町二ノ丸	
同	一一、〇〇	同　三ノ丸	
同	三一、〇〇	尾上下町四五	
同	五九、六七	老松上町一八	
機料（綜絖）	九、九〇	老松下町五	
機料	八、八〇	簸川中町三	
同	九、九〇	同　上町一〇二	
同	九、九〇	松ケ枝上町五二	
同	三一、七八	同　七二	
同	三三、三〇	同　八八	
同	一一、〇〇	同	
同	八、八〇	同	
同	一一、〇〇	日ノ出中町	
同	三三、一〇	同　下町一一三	
同	六八、八〇	同	
同	一六、五〇	同　一一五	

上田龜吉	蓮浦喜代	一八四一
岩本二三郎		
小川賢三		
合資會社伊澤機料店		九三六
安村駒吉		
福島虎雄		
長谷川猛		
五十嵐實		
海老庄太郎		二三八
川瀬齊		
房川嘉一郎		
白澤廣助		
島田彌三松		
清水末次		二〇六二
阿部勝次郎		二三四九
川崎秀雄		

機料、センマイキ	一二、一〇	豊島中町一四三	
機料	一一、〇〇	同　下町二四	
同	八、八〇	同　六四	
同	一三、二〇	手寄中町三九	
同	一四、三〇	同　下町一五三	
同	一五、四〇	佐佳枝上町四五	
同	六一、〇〇	同　一〇六ノ六	

小谷周造		
畑均		
岩井信子		
酒井忠義		
橘倉竹次郎		一七七
相馬達夫		一九二五
蓮浦常吉		八八

第四十六類 (ロ) 金筴、杼、管卷、木型、木管

專問

各種金屬
材料卸賣
針金綜絖
金綜絖枠
人絹金枠
紋織綜絖

製作販売

日本工業鋼線
朝日飛行機印　針金綜絖特約

藤井機料商會

福井市幸橋北通
電話七九四番

人絹
天絹
金筬製作
日本・支那
登録
商標
高津金筬製作所
福井市城町下馬先
電話二七一番

高速度(一本別)管捲機械製作並ニ修繕
合資
會社
高津機料製作所
福井市湊新町

ワ井ヤヘルド各社代理店
新案日之出枠發賣元
新案鐵製スピンドル發賣元
織機用品販賣
高津機料商店
福井市驛前大通リ
電話二七一番

金筬、杼、木管、管卷、木型

營業名	納税	住所	屋號	姓名	電話
金筬	八、八〇	石塲畑方		山口德義	
同	一三、二〇	毛矢町五七		大山五一郎	二一五〇
同	八、八〇	同　六七		梅田七郎	
同	八、八〇	乾新町		勝見八郎	
同	二四、六〇	城町下馬先		高津與三右衛門	二七一
同	一五、四〇	老松下町二九		長谷川清吉	
同	八、八〇	東上町		伊藤英太郎	
同	二四、六〇	佐佳枝上町八三		藤井鶴吉	七九四
杼	一五、四〇	同　中町九二ノ一		大和鐵次郎	二〇六三
同	一二、一〇	春山下町三		北川重太郎	
同	二七、二〇	照手中町一三		米野庄作	一五四八
同	四二、二一	乾上町一三	コンヤ	紺谷與七	一二六六
同	一七、三六	簸川上町一七	加勢屋	木村次三郎	一一九三

(金筬、杼、木管、管卷、木型)

第四十六類 (ハ) シヤートル

（金筬、杼、木管、管巻、木型）

同	九、二四	寶永上町一〇五	小林染吉	
木管	一七、六〇	寶永上町一三七	岡本清吉	四八
同	一一、〇〇	鳥島中町一六七	家接與一	
同	一一、〇〇	佐佳枝下町二七ノ一	田守要一郎	二五四五
木管、ボービン	七四、〇〇	寶永下町一一五	荒井太一郎	八六三
木管	一一、〇〇	城町三ノ丸五一	荒木正	二三六
同	九、六〇	松ケ枝中町四	岡澤梅吉	
管巻	八、八〇	江戸下町六七	北島房吉	
同	一三、二〇	佐佳枝下町	境了三	
木型	九、六〇	寶永下町一二八	藤本定治	

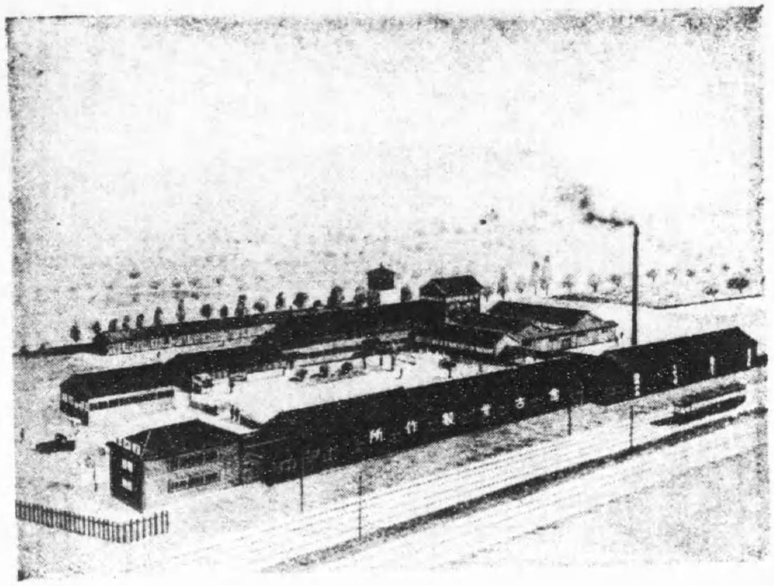

製作品目
杼・木管・ヌテツキ
撚糸用ボビンフライヤ
其他木工用品一式

販賣品目
各種製織用機料品
各種撚絲

金古堂製作所

福井市志比口
電話一二七七番

シヤートル

營業名	納稅	住所	屋號	姓名	電話
シヤートル	四四、〇三	尾上下町二五	合資會社	玉村シヤートル製作所	一一五八
同	五八、四〇	清川下町一二四	金古堂	加賀仙一郎	一三七七

（シヤートル）

ST

シヤツトル
木管
ステツキ

創業明治十七年

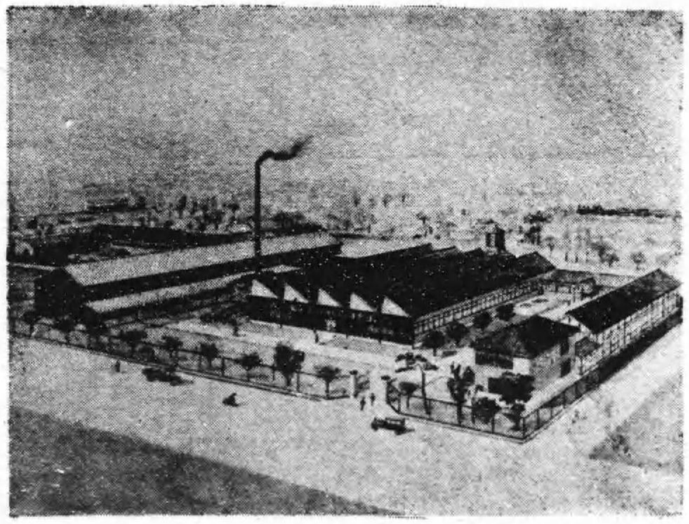

福井市尾上下町一五

合資會社 玉村シヤツトル製作所

工場 福井縣工業試驗場横

電話一一五八・二一五八番

第四十七類 (1) ラヂオ

ラヂオ

屋號	營業名	姓名	納稅	住所	電話
ラヂオ		長谷川吉之助	三、一〇〇	豊島下町九一	五一七
同	ラヂオ	寺岡乙吉	八、八〇	佐佳枝中町	
同	同	酒井高志	一五、四〇	佐久良上町一〇四	九六三
同	同	齋藤義三郎	八、八〇	錦下町五七	

第四十七類

(ロ) 電機器具、カーバイト、瓦斯器具

諸機械＝工具＝機料全般

五

五十嵐機械店

福井市駅前　電話三〇二二番
二一八九

営業品目
発電機・電動機
配電盤・機械材料
変圧器・製造及修繕

小森電機商會

福井市城町

電話一四二二番

電機器具、カーバイト、瓦斯器具

（電機器具、カーバイト、瓦斯器具）

營業名	納稅	住所屋號	姓名	電話
電機器具	三、三〇	城町二一	合資會社小森電動機商會	一四二
同	四〇、三〇	日ノ出下町一一五	大橋常次郎	一九六九
同	一一、〇〇	同　一一〇	青木フク	
同	三三、三〇	本町通一丁目	五十嵐一夫	二〇二
同	五六、七〇	日ノ出下町	合名會社小川屋商店	七七
同	三一、三〇	佐佳枝中町一八	高田一郎	二〇一〇
同		本町通り	合名會社伊藤電機商會	七九八
電器取付請負	八、八〇	寶永上町一三八	中村信次郎	
瓦斯器具、カーバイト	一七、二〇	佐久良上町九〇	山本繼雄	九一三

第四十八類

醫療器具
理髮器具

醫療器具、理髪器具

營業名	納稅	住所	屋號	姓名	電話
醫療器具	三、一〇	豊町四		小林學	
ラヂユーム温灸器、煙草、保険代理	一〇、三四	日ノ出下町一七二		前田松井	
理髪道具	八、八〇	同	一二〇ノ三	白崎敬八	

（醫療器具、理髪器具）

第四十九類　喇筒、農具、馬具

喞筒、農具、馬具

營業名	納稅	住所
ポンプ	八、八〇	春山中町二一
同	一六、五〇	佐佳枝上町五三
農具	八、八〇	照手上町九
馬具	一六、五〇	月見町一一三
同	九、九〇	同　一二四

屋號	姓名	電話
	文殊四郎源次郎	
堀井喞筒	高田重之助	八九一
	牧田惣十郎	
	加藤新四郎	二二八七
	房川藤三郎	

（喞筒、農具、馬具）

第五十類

樂器、運動具
教育品、琴、三味線

樂器、運動具、教育品、琴、三味線

營業名	納稅	住所	屋號	姓名	電話
樂器	七三、九三	本町一丁目	ノリキ	末吉正志	八三
運動器具	三四、六〇	佐佳枝上町五三	田原製作所	田原豊吉	二三八
ピアノ	二一、〇〇	同　中町		橋本重郎	
琴、三味線	一三、三〇	錦上町六九		菱田太市	
教育品	一三、二〇	大和中町四		竹田八郎	一五九

（樂器、運動具、教育品、琴、三味線）

第五十一類　鐵工、鑄物、鍍金刀劍（軍裝品）

鐵工、鑄物、鍍金、刀劍（軍裝品）

	業	納稅	住所	屋號	姓名	電話
一	鐵工	三、一〇	月見町七九ノ一		鈴木與作	
	同	二、〇〇	松影町二一		大久保武助	
	同	一九、八〇	石場畑方一三ノ一〇		山下彌吉	二〇八五
	同	九、九〇	千年町二五		山田長松	二七二七
	同	八、八〇	毛矢町九一		舟澤文一	
	同	八、八〇	同		中野流太郎	
	同	一〇、二四	同　一〇六		坪田捨吉	
	同	三、一〇	照手中町一〇六		八木作藏	
	同	三、三〇	花月新町二〇二		紀村嘉太郎	
	同	九、九〇	春田中町		古定秀治	
	同	二、〇〇	寶永上町二七		永田勇	
	同	三、一〇	同　九三		藤江彌次郎	
	鍛	八、八〇	同　一三五		岩崎政吉	

（鐵工、鑄物、鍍金、刀劍）

野路仁太郎	二三五九	同	中町二六	一四、五三
河合才一郎	同	同	四〇	八、八〇
宇野嘉六	八〇三	岡	下町三〇	一三一、〇八
佐竹佐太郎	同	同	三一	四二、八〇
石塚與三郎	一三三〇	同	四一	一四、六〇
伊波末治	二〇七七	同	一二七	二五、九〇
糸生增太郎	一七五六	同	九四	八四、四〇
前田喜三郎	二六八一	同	一二四	三三、〇〇
富永牧太郎	一二四四	同	一六	一三一、四七
野坂千代三	二六八〇	同	九四	二三、一〇
高澤政太郎	二三九二	同	八五	四〇、二〇
牧田元吉	一四八二	同	城町二ノ丸一一	二四、六〇
東郷房吉	二三五	同	東上町六六	九、四六
松月勘次郎		同	同	九、四六
山東正		同	九一	八、八〇
吉田政吉		同	簸川中町	八、八〇
和田八百吉	二三九七	同	八七	三二、四〇

松ケ枝上町一〇一		同		一九、八〇
同下町		同		三三、〇〇
日ノ出下町七二		同		八、八〇
同二		同		二一、〇〇
同七一		同		八、八〇
同		同		一九、八〇
同中町		同		八、八〇
同三九		同		三二、四〇
同九九		同		一八、七〇
同三八		同		一七、六〇
豊島上町九一		同		三三、〇〇
岡下町三七		同		三三、〇〇
手寄中町一六		同		三三、八三
同上町三二		同		一五、四〇
同中町一九		同		一八、七〇
吉野上町一一		同		八、八〇
佐佳枝下町一一六		同		二七、二〇

淺野由太郎		日ノ出工業社	
伊藤義郎	二七二〇		
飯田仁作			
田中惣太郎	二四八七		
山田正次		昭和鐵工	
宇野善左衛門	五九五		
水上政治			
島田元吉			
林茂			
尾崎重次郎			
高嶋仁三郎	一九九三		
齋藤重二	二六四六		
伊藤石松	一九一三		
一圓九平			
山村八太郎	一七四八		
高山武			
中川外吉	一〇六〇		

同	同	六二	二六、三〇	
同	錦上町六五ノ一	九、九〇		
鑄物	寶永上町一〇五	三一、五二		
同	同 下町一一六ノ一	五五、八〇		
同	同 一三〇	四九、四三		
同	日ノ出中町一九	一七、二〇		
同	同 下町六一	二七、三〇		
鍍金	毛矢町九二	四八、〇〇		
刀劍（軍裝品）	佐佳枝上町一〇〇	一七、七一		

兒玉善三郎		一六三〇	
大野友吉	合資會社昭和鑄造所		
南部外吉		二九一〇	
中塲米造		九四四	
藤澤龜吉	日ノ出鑄造		
朝倉寅藏	旭鑄造所	一八四五	
木村菊治郎		一八八八	
後藤合名會社		二一八一	

第七部、木竹材、同加工品、道具

第五十二類　木材、製材

材木、桐材、桶材、樽

木材、製材

營業名	納稅	住所	屋號	姓名	電話
材木	一五、四〇	豊町一七二		平田平次郎	
同	一一、〇〇	相生町一五		道實米三郎	二三五六
同	一一、〇〇	同		今西藤市郎	
同	一〇、五六	足羽下町九二		佐々木健治	
材木、製材	七一、四〇	石場畑方		杉田由松	一〇八九
材木	一七、二〇	毛矢町六九		大村彌作	
同	一一、〇〇	花月新町		坂井信之助	
同	一〇、五六	大和上町三四		安田德平	二五四四
同	一三八、二〇	春山中町一〇九	木屋	山田助三郎	五一九
同	二〇四、〇〇	寶永上町一〇五		福田龜之助	一五八二
同	一五、四〇	同 下町二八		木下正二	二三〇
同	八、八〇	同	一二七	山口藤直衛門	
同	一一、〇〇	城町		下山政司	

（木材、製材）

材木、製材	四五、四〇	尾上上町一七ノ四	石森靜	一一〇九
材木	二二、〇〇	江戸上町五二	山崎清太郎	
同	三三、四〇	松ケ枝中町六九	谷口松吉	三八七
同	二八、五〇	日ノ出中町二七	岡本三松	九三七
同	一三、二〇	同 六四	森下景松	
同	一〇、五六	同 六四	柴田多四郎	
同	八、八〇	同 六四	宮腰祐之助	
同	八、八〇	同 六四	山田竹藏	
同	二九、八〇	同 六四	齋藤末吉	
材木、製材	一三、二〇	同	倉内太	
同	一六、七八	同	野村省三	
材木	八、八〇	同	尾崎力松	
匝	一一、〇〇	同 九七	小島島作	
同	一三、二〇	同 一一〇ノ三	林久信	七五五
材木、製材	一六、五〇	同 下町	川端留吉	一八〇四
材木	四〇、二〇	同 八〇ノ三	佐々木太助	一一六三
同	一二六、〇〇	同 九九	土谷市太郎	一五八〇

同	二二、〇〇	同 一一五ノ四	坂下與吉	
同	一一、〇〇	豊島上町八一ノ七	森本市郎	
同	一三、二〇	同	中村宇平	
同	一二六、〇〇	同 中町五七	坂下八百藏	一五九七
材木、製材	二七、二〇	同 六七	三輪武次郎	五七九
材木	四二、八〇	同 一五九	島田慶一	一七一八
同	三一、一〇	同 一六八	宮川喜代松	一〇九四
同	二七、二〇	同 下町六六	須賀原新十郎	
同	五八、四〇	手寄中町三二	磯野清一郎	一六七一
同	九、九〇	吉野上町五〇	森川民次郎	
同	一二、一〇	佐佳枝上町三	西彌吉	
同	二九、八〇	同	須賀原直次郎	一一〇七
同	五〇、六〇	佐久良下町八〇	古田卯太郎	六二五
同	二三、三〇	同 七六	牧山嘉平	一二二六
桐材	一〇、五六	豊島上町一〇七	山下大作	
桶	二〇、九〇	浪花上町二〇	長谷川久三郎	九三一
同	八、八〇	大和中町	藤谷澤吉	

第五十三類　木箱、折箱

（木材、製材）

同	三七、三〇	葵町八	小森七藏　一八三四
桶材	二一、〇〇	日ノ出中町六四	松井等
桶風呂	八、〇〇	城町	田島與喜藏
樽	八、〇〇	照手中町二六	島津清藏

木箱、折箱

營業名	納稅	住所	屋號	姓名	電話
木箱	八、八〇	常盤木町一〇	田中德十郎		
同	一七、二〇	若松町一一一	和田若松		
同	八、八〇	豊島下町七二	井元正		
折箱	一三、三〇	佐久良上町七九ノ一	古橋甚太郎	折玉	一三七三
同	三、三〇	同 三〇	玉村龜太郎		一九四七

（木箱、折箱）

第五十四類　竹、籐柳、同製品

（乳母車）

竹籐柳、同製品（乳母車）

番號	姓名	電話	營業名	納稅	住所
一	竹澤竹松		竹	二、〇〇	葵町九九
二	竹內與藏	二五二四	同	一九、四九	毛矢町五七
三	野川芳太郎		竹細工	九、九〇	花月中町三九
四	竹山喜平		同	三、一〇	春山下町九二
五	大原又六		竹籠	八、八〇	佐佳枝中町一一〇
六	吉田一雄		籐細工	三、一〇	尾上下町二三
七	西又利助		同	二、〇〇	佐佳枝下町六
八	內田武	一九五六	柳行李	一五、四〇	豐島下町三七
九	片山豐治		柳細工	二、〇〇	佐佳枝下町二二
一〇	鈴木きくを		同	三、三〇	同　六
一一	內田由太郎	二六七四	乳母車	一六、五〇	豐島上町五〇

（竹、籐、柳、同製品、乳母車）

第五十五類　裝飾具、看板

額縁、生花、造花、扇子、カレンダー
看板、ネームプレート

額縁製作

内外繪画
油繪用額縁
水彩用額縁
寫眞用額縁
短冊掛・丸額
各種寫眞立

繪葉書出版
寫眞アルバム
裝飾桟料
一式

製造卸商

福井市本町通

塩崎清一商店

電話二一五九三番

支店 駅前だるま屋マーケット
工場 佐佳枝中町一五番地

裝飾具、看板

營業名	納稅	住所	屋號	姓名	電話
額縁	八、八〇	足羽下町七四	磨谷與作		
同	三、一〇	寶永下町八四	井澤廉		一〇四七
同	一四、三〇	佐佳枝中町一八	塩崎清一		
生花	三一、四〇	佐久良下町五九	大橋みさを		三九八
同	八、八〇	同 二一	中島あさの		
造花	九、九〇	佐佳枝下町七八	横井秀一		二〇九
扇子	一〇、五六	大和中町七七	藤井源吉		
扇子、カレンダー	一、〇〇	寶永上町九	西端利雄		
看板	三、一〇	城町一	近藤祐衛門		
ネームプレート	八、八〇	佐佳枝上町四〇	天谷武彦		

（裝飾具、看板）

第五十六類

荒物（棕梠繩、麻繩）傘提灯、畳、

荒物（棕梠繩、麻繩）、傘、提灯、疊

營業名	納稅	住所	屋號	姓名	電話
荒物	八、八〇	葵町四五		多田仁五郎	
同	一四、三〇	氷川町八一		荒木豊	一三六一
同	九、九〇	足羽下町七二		山田彌作	
同	一三、一〇	九十九町		中川蟲	
同	一四、九六	大和上町一五		鍋谷喜代子	一〇六八
同	一一、五〇	同　五五		小西吉郎	九六六
同	一八、七〇	尾上下町四六ノ二		石田豊吉	一五一四
同	一六、五〇	老松上町六		石塲美名雄	
同	八、八〇	同　下町一三		古田次助	
同	一四、三〇	同　四五		石塚きしの	二四二九
同	九、九〇	清川上町六七		大竹口石太郎	
同	八、八〇	手寄下町三七		今村政惠	
同	一四、四〇	佐佳枝中町七四		勝本志津摩	一四四三

（荒物　棕梠繩、麻繩）、傘、提灯、疊）

同	二七、二〇	佐久良上町六	櫻屋	櫻井岩男	六六三
同	八、八〇	同　中町七一		木内利三郎	
同	三六、八〇	錦中町四九		中川梅吉	一一九四
荒物、莨	二〇、〇九	照手上町二九		河井彌太郎	一九八
棕梠繩	一五、四〇	毛矢町九三ノ一	傘	栗原菊松	二四五九
麻繩	一四、九六	照手上町一〇		清水金作	一八三九
傘	八、八〇	氷川町一四二ノ三		大村德治郎	
同	四二、一四	相生町二四		古川雅樹	一一八五
同	八、八〇	毛矢町九五		西川利佐吉	
傘、提灯	一五、四〇	照手上町		内山保吉	
傘	九、一二	大和上町三四		野尻友衛	
同	一〇、二五	同　四一		常見與市	
同	九、四六	同　中町一		八木清太郎	
傘、提灯	一一、〇〇	老松下町四一		島居等	二四六五
傘	八、八〇	簸川下町四〇		藤田源次郎	
同	一五、四〇	豊島上町三一	㊥	高藤良造	一九八一
同	八、八〇	同　三六		山田與五郎	

疊表	八、八〇	常盤町九		花谷小柳	
同	一六、八三	足羽上町七七	横梅	横越梅吉	一七六
同	八、八〇	照手下町		村中寅松	
同	九、九〇	乾新町二五		塚谷藤七	
同	九、九〇	寶永中町四五ノ一		山崎清	
同	八、八〇	同　下町九四		前田作左衛門	
同	一三、一〇	城町三ノ丸三		八木一男	一六九一
同	一四、三〇	老松上町二二		大竹口四郎吉	一九七九
同	七、八〇	豊島下町五六		青木榮松	
同	九、九〇	佐佳枝上町一三		前田作太郎	

第五十七類　和洋家具、建具、指物

タンス、建具、指物、細工

和洋家具、建具指物

營業名	納稅	住所	屋號	姓名	電話
家具	九、〇三	川上町九七		筆島七平	
同	一三、一〇	花月下町七五		田中常吉	一三五
同	一五、四〇	乾下町八		竟元末吉	
同	三七、六〇	大和上町五九		水野寅三郎	一五四〇
同	九、九〇	同　中町九三		上木金藏	
同	七七、七〇	錦下町四〇		山口伊三郎	八七六
洋家具	三五、二五	佐佳枝中町四六		堀川洋家具店	一一七一
ダンス	九、九〇	足羽上町		今井京松	
同	三〇、八四	九十九町一八		內田吉五郎	一八二〇
同	八、八〇	毛矢町七二		高田豊	
同	八、八〇	同		坪井信太郎	
同	一三、二〇	同　一〇〇		福地藤太郎	
同	九、四六	浪花下町六一		後藤勇吉	

（和洋家具、建具、指物）

同	老松下町一二	八、八〇		
同	豊島下町九七	八、八〇		
同	佐佳枝上町一六八	八、八〇		
同	錦下町四	一九、四〇		
同	毛矢町大通木田七五ノ二	一七、六〇		
建具	花月下町一七	八、八〇		
同	同　三八	一三、七六		
同	乾中町二一	二一、〇〇		
同	尾上下町一八	二一、〇〇		
同	簸川中町一	一五、四〇		
同	佐佳枝上町三九	一四、六〇		
同	同　八二	二一、〇〇		
同	同　下町	一三、七六		
同	同　九一	二一、〇〇		
同	同　四一	八、八〇		
指物	足羽下町	九、二四		
同	照手中町七二			

指	坂本廣			
多	稲木喜久士			
	村田眞津志			
福田多平	六五七			
福地富右衛門	二三六四			
神谷吉十郎	二〇〇一			
木下末太郎				
吉田喜作				
牧野捨吉				
池端音吉				
村田松四郎				
高藤此吉	一三三六			
浪花廣				
定池定吉				
宮下太藏				
宮田藤五郎				
小林俊				

同	同　上町五八	九、九〇		
同	湊下町一一〇	二〇、六八		
同	乾中町三六	一三、二〇		
同	花月上町一六	二一、〇〇		
同	大和上町一	八、八〇		
同	浪花中町五四	八、八〇		
同	寶水下町一二五	二一、〇〇		
同	城町三ノ丸五ノ一一	二〇、〇三		
同	同　下馬番地	一五、四〇		
同	尾上下町一〇	八、八〇		
同	老松上町四	二一、〇〇		
同	江戸下町七三ノ一	九、九〇		
同	清川下町四四	三、一〇		
同	日ノ出上町二三	一四、三〇		
同	豊島上町四四	八、八〇		
同	佐久良下町五二	三、一〇		
同	錦下町四三	二一、〇〇		

小	林長			
南	浸松	一九三三		
松浦西太郎				
野波久	二七〇七			
柴本與志				
金森善三郎				
橋詰太郎				
富永清作				
高畠小三郎	一九五一			
牧田喜三郎				
兼上初吉				
澤田眞				
坂下喜太郎				
小西仁三郎				
大柳藤松				
上野捨松	二〇五八			
小林杉藏				

第五十八類　古物、表具

（和洋家具、建具、指物）

細工

八、八〇　毛矢町七一

栗山富藏

古物、表具

營業名	納稅	住所	屋號	姓名	電話
古物	一三、一〇	氷川町五〇		森川房次郎	二四八
古物、道具	三一、〇〇	相生町二六		山本文次郎	一五九三
古物	九、九〇	同		奥村薫	
同	八、八〇	足上町		高田孫七	
古物、道具	三五、〇〇	九十九町六		大村勇太郎	二二九〇
同	一九、八〇	同一九	黒五	黒川五三郎	三一三
古物	八、八〇	玉井町三		松崎新太郎	
同	一三、一四	毛矢町九六		大味谷ひさ	一七九九
同	一一、〇〇	照手上町		五太子五市郎	
同	一三、二〇	同一五		伊藤はな	
同	一一、〇〇	湊中町五三		高川毅	
古物、道具	八、八〇	花月下町二五		高島市右衛門	
古物	八、八〇	大和中町一七		坪田こさを	

同　同　四六ノ一
同　下町四一
同　三〇
同　春日下町四三
同　浪花下町三四
同　六七
同　寶水上町四〇
同　下町六五
同　城町
同　尾上下町八五
古物、道具　七八
古物　七五
同　四四
同　日ノ出中町
同　佐佳枝中町一二七
同　下町一五
同　一一五

杉田五三郎　九五四
辻良
藤井米治
大谷彌三郎
上中榮三郎
小由来造
横山常士
長谷川登
海道彌太郎
中村弘
市村佐太郎　一五九五
齋藤祐弘　二〇五六
青山修一
山岡進一
山城元治郎
高村寅吉
江守留藏

同　同　三六
古物、道具　同　一
古物　佐久良上町
同　一八
同　中町九一
同　上町
古物、寫眞　同　中町二四
古物、道具　同　下町二六
同　錦上町七ノ一二
古物、書畫　同
古物、貸金　同　中町
表具　壽町三六
同　照手上町二九
同　大和下町七七
同　浪花中町二六
同　同　五九
同　同

宇野鑛治　二三七一
淺井卯吉
坂井土岐榮
勝澤政治郎
土谷源四郎　一九五三
大久保正
松村嘉一　一八四六
奥村鐵造　一〇〇六
安波伊平　五八八
末定源信
荒川善助
森田和左衛門　二五六二
牧田仙吉
小林安太郎　一四三二
山中學　九九四
牧惣作
齋藤惣四郎