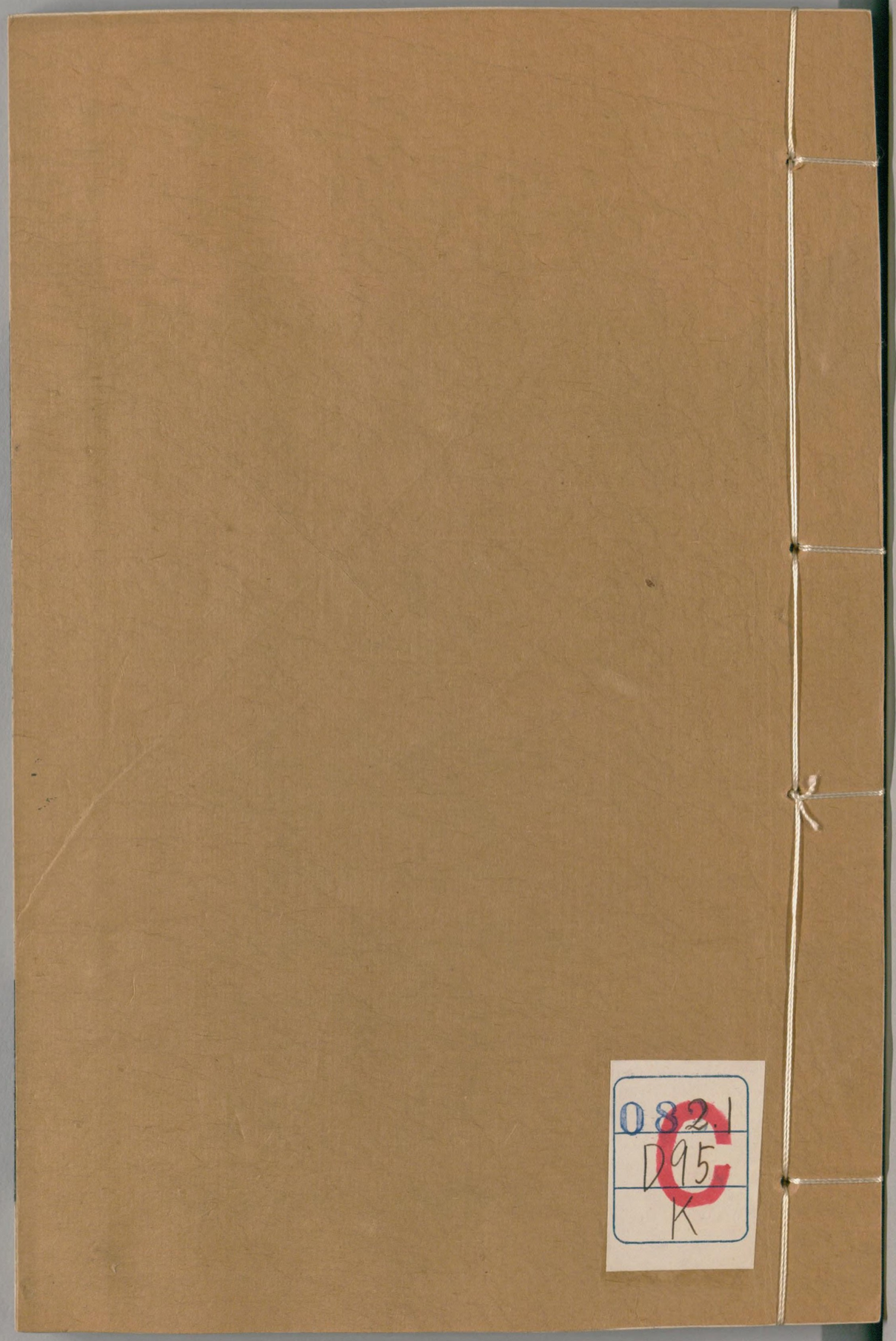

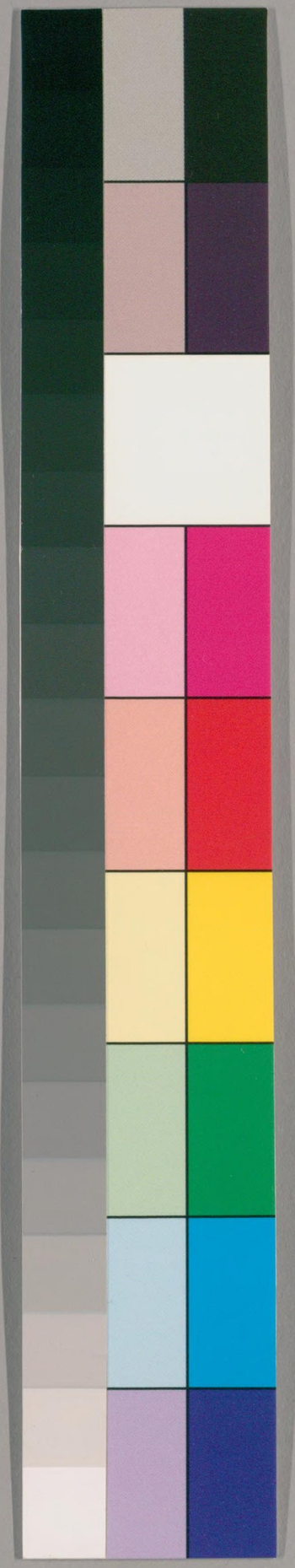

0821
D95
K

国立国会図書館　タイトル『讀畫齋叢書』 請求記号 082.1-D95K

ガラス使用

予弟甸字仁宅博學好古未壯而卒平生不喜作科舉
文既卒於其篋中得二跋尾遺稾今載於此秦詛楚
文跋尾曰右秦告巫咸神碑在鳳翔府學又一本告
亞駝神者在洛陽劉忱家書辭皆同唯偏旁數處小
異案史記世家楚子連熊爲名者二十二獨無所謂
熊相者以事考之楚自成王之後未嘗與秦作難及
懷王熊槐十一年蘇秦爲合從之計六國始連兵攻

方勻仁聲

国立国会 32.3.26 図書館
419231

国立国会図書館　タイトル『讀畫齋叢書』　請求記号 082.1-D95K
ガラス使用

秦而楚爲之長秦出師敗之六國皆引而歸今碑云熊相率諸侯之兵以加皆臨我者眞謂此舉蓋史記誤以熊相爲熊槐耳其後五年懷王忿張儀之詐復發兵攻秦故碑又云今又悉興其衆以偪我邊境也是歲秦惠王二十六年也王遣庶長章拒楚師明年春大敗之丹陽遂取漢中之地六百里碑云克齊楚師復略我邊城是也然則碑之作正在此時蓋秦人既勝楚而告於諸廟之文也秦人嘗與楚同好矣楚人背盟秦人疾之幸於一勝徧告神明著諸金石以垂示後世何其情之深切一至是歟余昔固嘗怪秦楚虎狼之國其勢若不能竝立於天下然以鄰壤之近十八世之久而未聞以弓矢相加及得此碑然後知二國不相爲害乃在於盟詛之美婚姻之好而已戰國之際忠信道喪口血未乾而兵難已尋者比比皆是而二國獨能守其區區之信歷三百有餘歲而不變不亦甚難得而可貴乎然而史記及諸傳記皆不及之也碑又云熊相背十八世之詛盟今世家所載自成王至熊相纔十七世爾又云楚取我邊城新

国立国会図書館　タイトル『讀畫齋叢書』　請求記号 082.1-D95K　ガラス使用

鄘及柳長而史記止言六國敗退而已由是知簡策之不足盡信而碑刻之尤可貴也秦惠公二十六年周赧王之三年也自碑之立至今紹聖改元實一千四百六年（延博案紹聖原誤紹興一千四百六年元誤一千四百四十九年今訂正之）石經跋尾云右石經殘碑在洛陽張景元家世傳蔡中郎書未知何所據漢靈帝熹平四年邕以古文篆隸三體書五經刻石於太學至魏正始中又爲一字石經相承謂之七經正字今此所傳皆一體隸書必魏世所立者然唐經籍志又有邕今字論語二卷豈邕五經之外復爲此乎據隋經籍志凡言一字石經皆魏世所爲有一字論語二卷不言作者之名而唐志遂以蔡邕所作則又疑唐史傳之之誤也蓋自北齊遷邕石經於鄴都至河濱岸崩石沒於水者幾半隋開皇中又自鄴運入長安未及縉理尋以兵亂廢棄唐初魏鄭公鳩集所餘十不獲一而傳拓之本猶存祕府前史所謂三字石經者卽邕所書然當時一字石經存者猶數十卷而三字石經止數卷而已由是知漢石經之亡久矣不能若此之多也魏石經近世

国立国会図書館　タイトル『讀畫齋叢書』　請求記号 082.1-D95K　ガラス使用

猶存五代湮滅殆盡往年洛陽守因閱營造司所棄碎石識而收之遂加意搜訪凡得尚書論語儀禮合數十段又有公羊碑一段在長安其上有馬日磾等名號者魏世用日磾等所正定之本因存其名耳案洛陽記日磾等題名本在禮記碑而此乃在公羊碑上益知非邕所為也尚書論語之文與今多不合者非孔安國鄭康成傳之本也獨公羊當時無他本故其文與今文無異皆殘闕已甚句讀斷絕一篇之中或不存數字可勝歎惜哉吾友鄒人董堯卿自洛陽持石經紙本歸蕲然寶之如金玉而予又從而考之其勤如是予二人亦可謂有志於斯文矣

崇寧五年長星見蔡京斥居浙西時事小變士大夫觀望或於隸筆之際有向背語蔡既再相門人蘇棫者自漳州教授召赴都堂審察獻議乞索天下學官五年所撰策題下三省委官考校以定優劣坐是停替者三十餘人棫為太學博士遷司業卒

今之巧宦者皆謂之鑽班固云商鞅挾三術以鑽孝公仕有不稱職者許郡將或部使者雨易其任謂之對

国立国会図書館　タイトル『讀畫齋叢書』　請求記号 082.1-D95K　ガラス使用

移漢薛宣爲左馮翊以頻陽令薛慕本縣孝者未嘗
知治民而稟邑令尹賞久用事宣卽奏賞換縣乃對
移之所起也
狄武襄公青本拱聖兵士累戰功致位樞府旣貴時相
或諷其去面文者但笑不荅 仁廟亦宣喻之對曰
臣非不能姑欲留以爲天下士卒之勸 上由此益
愛之
宗澤婺州農家子登進士科調館陶尉凡獲逃軍卽殺
之邑境爲之無盜時呂大資 惠卿 帥大名聞其舉職

因召對語仍薦之且誡之曰此雖除盜之一策恨子
未閱佛書人命難得安可妄殺況國有常刑乎澤靖
康中爲副元帥後尹開封卒
河陽三城其中城曰中潬音誕黃河兩派貫於三城之間
秋水泛溢時南北二城皆有濡足之患唯中潬屹然
如故相傳此潬隨水高下若所謂地肺浮玉者楞嚴
經云乾爲洲潬濕爲巨海
烏程之東數十里有泊宅村予買田村下因閱金石遺
文昔顏魯公守湖州張志和浮家泛宅往來苕霅間

419231

国立国会図書館　タイトル『讀畫齋叢書』 請求記号 082.1-D95K　ガラス使用

此乃志和泊舟之所也續仙傳云志和越人而唐史以爲婺人予喜卜築之初聞同里之高風遂得友其人於千載因作詩識之王侍郎漢之一見號予泊宅少翁仍爲作眞贊曰形色保神環無初終粉飾大鈞而爲之容是曰泊宅之少翁

唐李一品貴極當時嘗爲衢州刺史作懷嵩樓西城上刻文于石以懷嵩洛有白雞黃犬之歎後竟以謫死樓有公畫像頎然七尺眞偉人也但鼻端微曲耳

秦之長城西起臨洮盡遼海今但穴其下以來往望之若紫雲橫亘沙漠上

自登州岸一潮渡海卽至烏島有五所卽禹貢之羽山西漢梅福自九江尉去隱爲吳門卒今山陰有梅市鄉山曰梅山卽其地也

曾稽山爲東南巨鎭周廻六十里北出數壠葬者紛紛得正壠者趙陸二祖墳而已二墳同一山下瞰鑑湖湖外有山橫抱如几案案外尖峯名梅李尖地里家謂之筆案陸氏葬後六十年生孫佃爲尚書左丞趙氏葬八十年生曾孫抃爲太子太師自是陸公贈太

国立国会図書館　タイトル『讀畫齋叢書』　請求記号 082.1-D95K　ガラス使用

保趙公贈少保

泉州萬安渡水闊五里上流接大溪外卽海也每風潮交作數日不可渡劉鋹據嶺表畱從効等據漳泉恃此以負固蔡襄守泉州因故基修石橋兩涯依山中託巨石橋岸造屋數百楹爲民居以其僦直入公帑三歲度一僧掌橋事春夏大潮水及欄際往來者不絕如行水上十八年橋乃成卽多取蠣房散置石基益膠固焉元豐初王祖道知州奏立法輒取蠣房者徒二年

古法鑿井者先貯盆水數十置所欲鑿之地夜視盆中有大星異衆者鑿之必得甘泉范文正公所居宅必先浚井納青朮數斤於其中以辟溫氣

湖州豪右吳伯陽有子倜寓太學方預薦伯陽夢若游奕使者立廳事東階欲延之坐不可問秀才在否對曰不在遂去伯陽送出門見道中旌幢儀物彌望不絕語伯陽曰秀才歸但道天赦曾來倜是舉禮部奏名第一

崇寧更錢法以一當十小民嗜利亾命犯法者紛紛或

国立国会図書館　タイトル『讀畫齋叢書』　請求記号 082.1-D95K　ガラス使用

捕得數大缶誣以樞密章楶之子綖之所鑄也初遣監察御史張茂直就平江鞫之案上綖不伏再遣侍御史沈畸既至繫者已數百人盡釋之閱實以聞時宰大怒別選鍛鍊綖竟坐刺配籍沒其家沈既得罪歸鄉以死張再遷亦不顯今三十年間沈氏有子登科張氏不復振矣二子皆東吳賢者不幸而當此大抵張之失在於但畏人而不畏天吁可以爲世之戒矣

詩中用乾坤字最多且工唯杜甫記其十聯乾坤萬里眼時序百年心身世雙蓬鬢乾坤一草亭江漢思歸客乾坤一腐儒吳楚東南坼乾坤日夜浮不眠憂戰伐無力正乾坤納納乾坤大行行郡國遙日月籠中鳥乾坤水上萍胡虜三年入乾坤一戰收日月低秦樹乾坤繞漢宮開闢乾坤正榮枯雨露偏

玉山鄭泰者粗有家貲一夕夢若使者來謁延之坐忽曰從爾貸萬緡泰方自敘力薄其人曰天符已下徑去不顧後數日火邑人見一四目道士郊外舞笏而入凡笏之所指則火隨而起它日驗之所指皆鄭之

国立国会図書館 タイトル『讀畫齋叢書』 請求記号 082.1-D95K
ガラス使用

僦舍其直恰萬緡

一士人泛汴東歸夜泊村步其妻熟寐撼之問何事不
荅又撼之妻驚起視之舌腫已滿口不能出聲急訪
醫得一叟負囊而至用藥糝比曉復舊問之乃蒲黃
一味須眞者佳

鄧菊泲於天下父老云其品無慮六七十紹聖初先子
爲教官主善堂後所有僅五十種乃前任劉正夫求
於吉巳得之聞頗恨不盡其佳品而去

元豐初盧秉提點兩浙刑獄會朝廷議鹽法秉請自錢
塘縣楊村場上接睦歙等州與越州錢場等水勢稍
淡以六分爲額楊村下接仁和縣湯村爲七分鹽官
場爲八分竝海而東爲越州餘姚縣石堰場明州慈
溪縣鳴鶴場皆九分至岱山昌國又東南爲温州雙
穗南天富北天富場十分著爲定數蓋自岱山及二
天富皆取海水煉鹽所謂熬波者也自鳴鶴西南及

国立国会図書館　タイトル『讀畫齋叢書』　請求記号 082.1-D95K　ガラス使用

湯村則刮鹻以淋鹵以分計之十得六七而已鹽官湯村用鐵盤故鹽色青白而鹽官鹽色或少黑由曬灰故也楊村及錢清場織竹爲盤塗以石灰故色少黃竹勢不及鐵則黃色爲嫩青白爲上色黑卽多鹵或有泥石不宜久停石堰以東雖用竹盤而鹽色尤白以近海水鹹故爾後來法雖少變公私所便大抵不易盧法且水性以潤下爲鹹其勢不少折則終不可成鹽安邑池鹽以濁河曲折故因終南山南風以成若明越溫杭秀泰滄等州爲海水隈奧曲折故可成鹽其數亦不等唯隈奧多處則鹽多故二浙產鹽尤盛他路自溫州界東南止閩廣鹽勝五錢比浙賤數倍蓋以東南最偪海潤下之勢既如此故可以爲鹹不必曲折也

西安州卽唐鹽州西至流沙六日沙深細沒馬無水源但乾沙爾又二日至西海水味不甚鹹中有顆鹽大者重三四斤其色紅瑩軍行以和食飲

西安有池產顆鹽周廻三十里四旁皆山上列勁兵屯守池中役夫三千餘悉亾命卒也日支鐵錢四百亦

国立国会図書館　タイトル『讀畫齋叢書』　請求記号 082.1-D95K　ガラス使用

多竊鹽私貿蓋絕塞難得鹽自熙河蘭鄯以西仰給於此初得此池戎人歲入寇其後拓地六十里斥堠尤謹邊患遂絕

漢法聘后用黃金二萬斤爲錢二萬而寶貨法凡黃金一斤直錢萬朱提銀八兩爲一流直錢一千五百八十餘銀一流直錢千朱提縣出銀音殊將當是時黃金一兩纔六百銀一兩纔二百東坡常怪今之黃金不若昔時之多蓋今糜之者衆宜其少而價貴也

升斗古小而今大量酒之升斗小量穀之升斗大昔人飲酒有數碩不亂者班固論一夫百畝所收之粟人食月一碩五斗古之人亦今之人也豈有一人能飲數碩而日食五升米乎無是理也

七閩地狹瘠而水源淺遠其人雖至勤儉而所以爲生之具比他處終無有甚富者墾山隴爲田層起如階級然每遠引溪谷水以灌溉中途必爲之磑不唯碓米亦能播精播精謂去其糠粃以水運之正如人爲其機巧如此朱行中知泉州有水無涓滴不爲用山到崔嵬猶力耕之詩蓋紀實也

国立国会図書館　タイトル『讀畫齋叢書』　請求記号 082.1-D95K　ガラス使用

閩廣多種木綿樹高七八尺葉如柞結實如大菱而色青秋深卽開露白綿耆然土人摘取去殼以鐵杖桿盡黑子徐以小弓彈令紛起然後紡績爲布名曰吉貝今所貨木綿特其細緊者爾當以花多爲勝橫數之得一百二十花此最上品海南蠻人織爲巾上出細字雜花卉尤工巧卽古所謂白蠻巾李琮詩有腥味魚中墨烏賊也衣成木上綿之句

螺墳器本出倭國物像百態頗極工巧非若今市人所舊者

崇觀以來天下珍異悉歸禁中四方梯航殆無虛日大則寵以爵祿其次錫賚稱是宣和五年平江府朱勔造巨艦載太湖石一塊至京以千人舁進是日役夫各賜銀椀幷官其四僕皆承節郎及金帶勔遂爲威遠軍節度使而封石爲盤固侯

鹽官縣安國寺雙檜唐宣宗時悟空大師手植今三百餘年矣其大者蜿蜒盤礴如龍鳳飛舞之狀小者與常檜不甚異宣和乙巳春朱勔遣使臣李鐲取以供進大者載由海道遇風濤舟檜皆碎小者只自漕路

国立国会図書館　タイトル『讀畫齋叢書』　請求記号 082.1-D95K　ガラス使用

入既獻上蠲轉二官知縣鮑愼好賜緋

虔州龍南安遠二縣有瘴朝廷爲立賞增俸而邑官常闕不補它官以職事至者率不敢留甚則至界上移文索案牘行遣而已大抵此地唯水最毒嘗以銅盆貯水須臾銅色微黑或大錫缾挈佳泉以自隨處瘴鄉者有詩云避色如避難冷暖隨時換少飲卯前酒莫喫申後飯

越州禹廟有元圭匱藏之色黑如鑿徑五寸厚寸餘肉好相倍上下有邸州將掌封鑰

贛石數百里之險天下所共聞若雨少溪淺則舟舫皆檥以待有留數月者虔州水東有顯慶廟甚靈或至誠禱之則一夕長水數尺送舟出石故無雨而漲士人謂之清漲前此士大夫有禱輒應刻石以識於廟庭甚多東坡北歸行次清都觀有自笑勞生消底物半篙清漲百灘空之句

山陰蘭亭有逸少硯池寺曰天章以藏　眞宗皇帝御書故也當時朝廷每有頒降詔札則池水盡黑可以染緇太常少卿沈紳嘗記其事

国立国会図書館　タイトル『讀畫齋叢書』　請求記号 082.1-D95K　ガラス使用

明州有僧佯狂頗言人災福時號癲僧王君儀年弱冠寓陸農師佃門下力學工文至忘寢食一日癲僧來託宿陸公曰王秀才雖設榻不會睡可就歇息明日僧夙興見君儀猶挾策牖下一燈熒然睥而言曰若要官須四十九歲君儀聞之頗不懌其後累應書不偶直至年四十八又夢癲僧笑而謂曰明年做官矣是時癲僧遷化已久而來年又非唱第之年君儀亟測明年陸公入預大政首薦君儀遂除湖州教授君儀嘗謂子云欲游四明求師遺事爲作傳以報之而未能也

大通禪師善本退居龍山時節使呂吉甫帥杭暇日常入山見師春容道論頗似契合有問呂太尉如何師擺頭曰無力臘月三十日要你有力

圓照禪師宗本常語人曰我不勸爾出家學佛只勸爾惜福修行大通常語人曰我只勸爾生處放教熟熟處放教生 大通乃圓照弟子時稱吳中二本

婺州有僧嗜猪頭俗號猪頭和尚而莫測其人祥符寺轉輪藏成僧俗設齋以落之一僧丐齋衆見藍縷不

爲禮僧拂褎而去或曰此猪頭和尚也使人邀請僧怒指大藏曰我不轉此藏亦不轉衆聞其語異相追之僧曰要我轉更三十年竟不顧而去三衢衢守饌猪頭召師食守自牖窺之見一鬼食其旁已而師坐亾衢人奉香火良謹有禱輒應一日見夢於人曰吾將還鄉矣蓋自師之出至是恰三十年寂無施金轉藏者故老憶師言備禮迎其眞身歸置藏院郡人輻輳輪不暫停此寺因建長堂予因閱師辭世頌知是定光佛也

王潙之爲京西佐漕攝河南府事因丁外艱有羣雀集几筵啄踐祭食揮去復來彥祖偶撲得一雀自以刀斷其首擲棄中庭徐察之此雀忽身首相就翩然飛去其後彥祖還南徐爲人訟田安置廣德軍未幾妖人張懷素辭連就逮竟謫死南方

范迪簡南劒州人起白屋官至卿監年八十餘諸子自峋以下皆登科顯宦近世享福殆少其比其居地名黯淡灘初欲買宅或云中有怪不可居試使數僕宿其堂廡伺之每夕但見一物人首而蛇身往來其閒

国立国会図書館　タイトル『讀畫齋叢書』　請求記号 082.1-D95K　ガラス使用

不甚畏人諸僕相與謀以臥具裹之束縛就烹其怪
遂絕或云此喪門也

樞密蔡公卞帥五羊道無錫挈家游惠山是日邑人楊方勻仁聲
生與數僧閒步殿上聞公來戲言曰蔡侍郎無子吾
與之爲子矣公至廣之明年生仍後三歲還朝矣無
錫仍忽悟前身爲楊生能言其居舍親戚與平時所
嗜玩毫釐不差因召楊生二子曰陟曰昇者問其父
死之日仍生之時也然三日後復問則懵不能言矣
二家至今往來如姻眷後奏補陟將仕郎

国立国会図書館　タイトル『讀畫齋叢書』　請求記号 082.1-D95K
ガラス使用

前世法書名畫有藏之祕閣者謂之閣本流俗看畫但云閣本則翕然稱善范文正公知睦州奏以唐處士方干配食嚴光謂干爲御史方蒙遠祖下鸕鷀源御史所居取畫像本家無以塞命鄉人但塑一幅巾道服者置之祠中元祐閒有旨下諸郡取前賢畫像睦守以嚴方應詔後人見元英之像豈不謂之閣本乎

聯句或云起於柏梁非也式微詩曰胡爲乎泥中胡爲乎中露泥中中露衞之二邑劉向以謂此詩二人所作則一在泥中一在中露其理或然此則聯句之所起也

世言行李據左氏杜預云使人也唐李濟翁云當作行使予案史記皐陶爲大理一本大李又天官書曰熒惑爲李徐廣注云外則理兵內則理政又黃帝有李法一篇顏師古曰李者法官之號總兵刑故名李法北史敘傳李氏先爲堯之理官因爲氏後改曰李則李與理其義自通蓋人將有行必先治裝如孟子之言治任鄭當時之言治行理亦治也左傳曰一介行李又曰行理之命

国立国会図書館　タイトル『讀畫齋叢書』　請求記号 082.1-D95K　ガラス使用

今州縣獄皆立皐陶廟以時祠之蓋自漢已然范滂繫獄吏俾祭皐陶滂曰皐陶賢者知滂無罪將理之於帝如其無知祭之何益

政和丙申歲杭州湯村海溢壞居民田廬凡數十里朝廷降鐵符十道以鎮之壬寅歲鹽官縣亦溢縣南至海四十里而水之所嚙去邑聚纔數里邑人甚恐十一月鐵符又至其數如湯村每一片重百斤正面鑄神符及御書咒貯以殺青木匣遣曹官同道正下縣建道場設醮投之海中海溢又謂之海嘯吏文只云海毀

通州治靜海七十里今止十里宣和癸卯鹽官縣蜀山雷山一帶沙漲而靜海益海十里內沙再毀初鹽官自投符後稍稍沙漲前此經制司差武經郎路升等措置水利乃欲築長隄以捍潮勢其論尤迂誕不可行

番陽吳令昇知靈壁縣會朝廷定樂下縣造石磬磬成每泝汴進入縣境別有一河號青河取都城稍徑或由此河載磬以入則磬聲率不協律此理殆不可曉宣和己亥夏吳中雨下如墨色明年乃有青溪之變

国立国会図書館　タイトル『讀畫齋叢書』　請求記号 082.1-D95K
ガラス使用

狀頭時彥母懷之彌月夢數人皁衣肩輿一金紫人徑入房中明日犬生九子皆黑晚遂生彥故小名十狗同年錄見之

從事郎林毅嘗夢黃衣吏持文書列十人姓名在其中謂林曰召公等作酆都使者請書名林視餘人往往皆相識而俱未書名乃語吏候九人皆簽字然後及我吏曰諾月餘又夢如前而九人者皆已書押林遂書之相次所謂九人者已二三死矣林方治任西游至泗州卒從政郎任楫初聞林說戲曰公果作使者幸一援我林卒未久任殂謝

彭汝礪元祐末自八座出江州與婦翁宋朝散俱之官朝散忽夢上天召作文記遽荅曰某不能請召尚書爲之未幾尚書卒其夫人宋尚少艾臨終於領巾留頌爲別云百世因緣六年夫婦從今以去不打這鼓

福州幽巖寺千人麪牀君謨作帥因聖節遣人舁置使廚久之院僧禱護伽藍神春會動無麪牀何以聚衆施利不至神亦何依一夕公獨坐便齋神聲諾而不見形問何人神對幽巖每歲恃春會以贍衆願請麪

国立国会図書館　タイトル『讀畫齋叢書』　請求記号 082.1-D95K　ガラス使用

牀以歸公領之明日公庫中夜失麪牀令問幽巖果
已還院莫不異之
朱曉容者嘗爲浮屠以善相游公卿閒後因事返初惟
工相貴人初朱臨姚鬬久同學校每試姚多在朱上
馮京榜中二人俱赴廷對未唱名前數日京師忽傳
一小賦乃朱嚴試之作也姚謂人曰果爾經不作魁
亦須在甲科自歎平時濫居其先及至魚龍變化之
地便爾懸絕因遍詣術士質之亦訪容師未見殿唱
日禁門未開或云曉容在茶肆中姚走見之容方與
一白袍偶坐指示姚曰狀元已在此（偶坐者當世也）姚力
挽就鄰邸燈下視之曰公第幾甲朱第幾甲相次辨
色入聽臚傳皆如師言
朱臨年四十以大理寺丞致仕居吳興城西取訓詞中
仰而高風之語作仰高亭於城上杜門謝客一日曉
容來謁公欣然接之是時二子行中久中秋賦不利
皆在侍下公強使冠帶而出容一見行中驚起賀曰
後舉狀元也老僧自此不復更覩人往杭州六和寺
求一小室寄跡待科詔下乃西游耳公初未之信後

国立国会図書館　タイトル『讀畫齋叢書』　請求記号 082.1-D95K　ガラス使用

三年春久中偶至六和容叩伯仲行期久中告之師曰某是日亦當離杭矣是秋二朱至京舍開寶寺容寓智海相次行中預薦明年省闈優等唯殿試病作不能執筆是時王氏之學士人未多得行中獨記其詩義最詳因信筆寫以荅所問極不如意卷上日方午遂經御覽　神宗愛之行中日與同舍圍棊每拈子欲下必罵曰賊禿蓋恨容許之誤也未唱名前數日有士人通謁行中方棊遽使人卻之須臾謁又至且曰願見朱先輩行中叱其僕曰此必省下欲出關者耳同舍曰事不可知何惜一見行中乃出延之坐不暇寒溫揖行中起附耳而語曰某乃梁御藥門客御藥令奉報足下卷子上已寘在魁等他日幸相記行中唯唯而入再執棊子手顫不能自持同舍覺而叩之具述士人之言行中念容獨往智海容聞其來迎門握手曰非晚唱名何爲來見老僧必是得甚消息來行中曰久不相見略來問訊爾師曰胡不實告我馮當世未唱第時氣象亦如此行中因道梁氏之事師喜甚爲命酒留款且曰吾奉許固有素只一人

国立国会図書館　タイトル『讀畫齋叢書』　請求記号 082.1-D95K　ガラス使用

未見爾當邀來同飲仍戒曰此人藍縷不可倨見亦不得發問問卽彼行矣燭至師引寺廊一丙者入見行中不甚爲禮便據上坐相與飲酒斗餘不交一談師徐曰此子當唱第先生能一瞥目否丙者曰爾云何師曰可冠多士否丙者擺頭曰第二人師躡行中足使先起密徵其說但曰偶數多更無他語而散明日飯罷率行中寺庭閒步出門遥見余行老亦入寺師不覺拊髀驚歎謂行中曰始吾見子以謂天下之美盡此矣不知乃有此人行中曰此常州小余也某識之師曰子正怕此人昨多聞偶多之說今又睹此人茲事可知也行中發解過省皆占二數及聽臚傳行老果第一行中次之行中釋褐了往謝師師勞之曰子誠福人今日日辰以法推之魁天下者官不至侍從其後行老止帶貼職領郡而已行中名服行老名中

尚書右丞胡宗愈夫人丁氏司封員外郎宗臣之女自幼穎惠無所不能其善相人蓋出天性在西府時嘗於牕隙遥見蔡丞相確謂右丞曰蔡相全似盧多遜或以盧蔡肥瘠色貌不同難　丁氏曰吾嘗一睹盧

国立国会図書館　タイトル『讀畫齋叢書』　請求記号 082.1-D95K　ガラス使用

像與今丞相神彩相似其後茶果南寔又戶部尚書
李常除老龍尹成都途中贈右丞書夫人一見其字
嘆曰此人身筆已倒不久數盡仍須病咽喉而死
李公行次鳳翔中毒而卒

蜀人石藏用以醫術游都城其名甚著陳承餘杭人亦
以醫顯然石好用煖藥陳好用涼藥古之良醫必量
人之虛實察病之陰陽而後投以湯劑或補或瀉各
隨其證二子乃執偏見於冷煖俗語曰藏用擔頭三
方勻仁聲

斗火陳承篋裏一盤冰

道士王裕福唐人術數頗工常云天運四百二十年一
周而七甲子備謂天地人江河海鬼凡七今正行鬼

讀畫齋叢書丁

国立国会図書館　タイトル『讀畫齋叢書』　請求記号 082.1-D95K　ガラス使用

元後十八年復行天元當有太平之應又云唐明皇時正行天元故也乙巳年說

服金石藥者潛假藥力以濟其欲然多諱而不肎言一旦疾作雖欲諱不可得也吳興吳景淵刑部服硫黃人罕有知者其後二十年長子橐爲華亭市易官發背而卒乃知流毒傳氣尚及其子可不戒哉

古之賢人或在醫卜之中今之醫者急於聲利率用詭道以劫流俗殆與穴坯挾刃之徒無異予目擊二事今書之以爲世警王居安秀才久苦痔聞蕭山有善工力不能招致遂命舟自烏墩走錢塘舍於靜邸中使人迎醫醫絕江至杭既見欣然爲治藥餌且云請以五日爲期可以除根本初以一藥放下大腸數寸又以一藥洗之徐用藥線結痔信宿痔脫其大如桃復以藥餌調養數日遂安此工初無難色但放下大腸了方議報謝之物病者知命懸其手盡許行橐所有爲酬方肎治療又玉山周僅調官京師舊患膀胱氣外腎偏墜有貨藥人云只立談閒可使之正約以萬錢及三縑報之相次入室中施一針所苦果平周

国立国会図書館　タイトル『讀畫齋叢書』　請求記号 082.1-D95K　ガラス使用

大喜卽如數負金帛而去後半月其疾加舊使人訪醫者已不見矣

故老云王捷燒金先用毒蛇不計多少殺埋庭中澆以米泔令生菌因取以合藥後造室築基掘得一蛇頭如人形捷不久而終

和州烏江縣高望鎭升中寺　眞宗登封曾此駐蹕因賜寺額寺僧有負主僧金久而不償病且革自誓爲畜產以報旣卒主僧晝寢夢病僧披衣入牀下覺而異之須臾猫生一子稍長極馴擾每客至則歡迎走報見非其人者輒謹隨之人有知者呼其名必前怒噬至主僧呼則昂首號叫若求隱其事者

宣和二年十月睦州青溪縣堨村居人方臘託左道以惑衆縣官不卽鉏治臘自號聖公改元永樂置偏裨將以巾飾爲別自紅巾而上凡六等無甲冑唯以鬼神詭祕事相扇誘數日聚惡少千餘焚居民掠金帛子女脅虜良民爲兵旬日有衆數萬十一月二十九日將領蔡遵等與賊戰於息坑死之遂陷青溪縣十二月四日陷睦州初七日歙守天章閣待制曾孝蘊

国立国会図書館　タイトル『讀畫齋叢書』　請求記号 082.1-D95K　ガラス使用

以京東賊宋江等出入青齊單濮閒有旨移知青社一宗室通判州事守御無策十三日又陷歙州乘勢取桐廬新城富陽等縣二十九日進逼杭州郡守棄城走州卽陷節制直龍圖閣陳建廉訪使者趙約被害賊縱火六日官吏居民死者十二三朝廷遣領樞密院事童貫常德軍節度使譚稹二中貴率禁旅及京畿關右河東蕃漢兵制置江浙明年正月二十四日賊將方七佛引衆六萬攻秀州統軍王子武聚兵與州民登城固守屬大兵至開門表裏合擊斬首九千築京觀五賊退據杭州二月七日前鋒至青河堰賊列陣以待王師水陸並進戰六日斬馘二萬十八日再火官舍學宮府庫與僧民之居經夕不絕翌日宵遁大兵入城當是時少保劉延慶等由江東入至宣州涇縣遇賊僞八大王斬五千級復歙州出賊背統制王稟王渙楊惟忠辛興宗自杭趨睦取睦州與江東兵合斬獲百七十里生擒方臘及僞將相方肥等妻邵子毫二太子凡五十二人（毫二太子其子之號）於梓桐石穴中殺賊七萬招徠老幼四十餘萬復使歸業四

国立国会図書館　タイトル『讀畫齋叢書』　請求記号 082.1-D95K　ガラス使用

月二十六日也餘黨走衢婺而蘭溪縣靈山賊朱言
吳邦起應之據處州越州剡縣魔賊仇道人台州仙
居人呂師囊方嵓山賊陳十四公等皆起兵略温台
諸縣四年三月討平之是役也用兵十五萬斬賊百
餘萬自出至凱旋凡四百五十日收杭睦歙處衢婺
六州與五十二縣賊所殺平民不下二百萬始唐永
徽四年睦州女子陳碩眞反自稱文佳皇帝刺史崔
義元平之故梓桐相傳有天子基萬年樓方臘因得
憑藉以起又以沙門寶誌讖記誘惑愚民而貧乏游

手之徒相乘爲亂青溪爲睦大邑梓桐壽源等號山
谷幽僻處東南趨睦而近歙民物繁庶有漆楮材木
之饒富商巨賈多往來江浙地勢迂險賊一旦發焚
蕩無一存者羣黨據險以守因謂之洞而浙人安習
太平不識兵革一聞金鼓聲卽斂手聽命不逞小民
往往反爲賊鄉導劫富室殺官吏士人以徵貨利渠
魁未授首間所掠婦人自洞中逃出倮而雜經於林
中者由湯嵓榛樹嶺一帶凡八十五里九村山谷相
望不知幾人會稽進士沈傑嘗部民兵深入賊境親

国立国会図書館　タイトル『讀畫齋叢書』　請求記号 082.1-D95K　ガラス使用

睹其事爲予言賊之始末因稽合衆論摭其實著於
篇

自青溪界至歙州界有鳥道縈紆兩旁峭壁僅通單車
方臘之亂曾待制出守但於兩崖上駐兵防遏下瞰
來路雖蚍蜉之微皆可數賊亦不敢犯境會宋江擾
京東曾公移守青社掌兵者以霧毒爲解移屯山谷
閒州遂陷

後漢張角張燕輩託天師道陵立祭酒治病使人出米
五斗而病隨愈謂之五斗米道至其滋盛則剽劫州
縣無所不爲其流至今蔬食事魔夜聚曉散者是也
凡魔拜必北嚮以張角實起於北方觀其拜足以知
其所宗原其平時不飲酒食肉甘枯槁趨靜默若有
志於爲善者然男女無別不事耕織衣食無所得則
務攘敓以挻亂其可不早辨之乎有以其疑似難識
欲痛絕之恐其滋蔓因置而不問馴致禍變者有之
有捨法令一切弗問但魔跡稍露則使屬邑盡驅之
死地務絕其本根肅清境內而此曹急則據邑聚而
反者有之此風日煽殆未易察治如能上體國禁之

国立国会図書館　タイトル『讀畫齋叢書』　請求記号 082.1-D95K　ガラス使用

嚴下念愚民之無辜迷而入於此道不急不急銷患於冥冥之中者良有司也

廬州慎縣黃山連接無爲軍壽州六安界蓋賊巢穴也山下居民千餘戶而藏賊以活者十七八賊開發官兵粘蹤逐捕有數年不獲者

泊宅編卷第五

方勺仁聲

李伯紀初赴舉聲下一夕酒渴夢雪下以雙袖承接欲快啗之細視雪片上各有女眞字殊不曉試罷往二相祠下求夢夢立殿陛少頃簾中出三紙示之一曰上舍登第二曰監察御史孫宗鑑三曰宋十相公雖喜有成名之兆而後二幅語叵測宣和己亥夏京師水溢朝廷方以有司失隄防劾官吏公時爲右史在侍下抗疏指明災異而未敢以告忽庭闈晝寢驚寤

国立国会図書館　タイトル『讀畫齋叢書』　請求記号 082.1-D95K　ガラス使用

呼諸子語曰適夢一快行家來報云舍人被大水飄出修撰已授崇德使此何祥也公因皇恐自敘所奏慈顏聞之喜但趣家人治任待命而已明日謫沙縣監當踰年得自便而修撰感疾卒葬惠山服闋爲太常少卿歲在丙午金人犯闕　淵聖欲親征公建議力駐乘輿遂預大政初公嘗除察官乃與宗鑑同制今上登極進拜上宰以御營使撫軍實宋十葉後卽惠山寺賜額曰崇親報德禪院云

東坡謫黃州元豐五年因誕日置酒赤壁高峰與客飲有進士李委懷笛以進因獻新曲曰鶴南飛仍求詩坡醉信筆贈詩有山頭孤鶴向南飛載我南遊到九疑之句蓋南遷之兆已見於此七年遠謫豈偶然哉

淵聖嘗問聶山古之名者不以山川今名山可乎山因乞更名　淵聖許自擇以進於是以何參崇璟等條上自比蕭曹姚宋最後及周昌　御批周昌強直可慕可賜名昌有石刻記之

京師不摧酤官置院造麴增其直出貿凡酒戶定年額斤數占買雖不摧亦摧也院之非滓穢不堪汲用唯

国立国会図書館　タイトル『讀畫齋叢書』　請求記号 082.1-D95K　ガラス使用

以造麴特善它井皆不如
許昌士人張孝基娶同里富人女富人只一子不肖斥
逐之富人病且死盡以家財付孝基與治後事如禮
久之其子匄於塗孝基見之惻然謂曰汝能灌園乎
荅曰如得灌園以就食何幸孝基使灌園其子稍自
力孝基怪之復謂曰汝能管庫乎荅曰得灌園已出
望外況管庫又何幸也孝基使管庫其子頗馴謹無
他過孝基徐察之知其能自新不復有故態遂以其
父所委財產歸之此似法華窮子之事其子自此治

家勵操爲鄉閭善士不數年孝基卒其友數輩遊嵩
山忽見旌幢騶御滿野如守土大臣竊視專車者乃
孝基也驚喜前揖詢其所以致此孝基曰吾以還財
之事上帝命主此山言訖不見
烏青墩鎭在湖秀二郡之閒有烏將軍廟前一池龜居
其中孳息日繁窟穴漸深其大者如甕盎每春夜遺
卵岸草鎭人竟取鹽之以爲包苴之物靖康初右史
周离亭謫監鎭稅慮其爲患效韓退之爲文投之徙
吳松江中衆漁爭取鬻以充庖數日而盡

国立国会図書館　タイトル『讀畫齋叢書』　請求記号 082.1-D95K
ガラス使用

許幾信州人自戸部尚書除帥太原既陛辭故人韓昭大卿遺之一馬遂乘以行到府數日因行香未明跨鞍衆軍聲諾馬忽驚逸獨由衙門疾馳衆莫能及逮曉方就鞚入座兩手流血急歸移疾頃之謫宜春流落以死公生於甲午而有馬禍亦異矣近時陳與義赴湖州乘馬朝拜輒驚逸退走出門未幾得宮祠以薨陳亦午生

吏部尚書曾楙初取吳氏生子輒不育異人勸勿食子物如雞鴨子鱐子膭子之類公信之既久不食後取李氏李氏嘗夢上帝詔與語指殿前蓮花三葉賜之曰與汝三子已而果然

歐陽公知應天府三日謁廟史白有五郎廟甚靈請致禮不然且爲祟公頷之一日食夾子輒失之明日夾子在土偶手中遂命扃其廟以留守印封之戒曰予去此則可開然亦無他異

曾幾學士兒皆早慧中子纔十歲一日謂父曰孔子死時宰予必不行心喪三年問何以驗之荅曰予親喪以朞爲久況師乎其姊曰只恐聞於汝安乎之語不

国立国会図書館　タイトル『讀畫齋叢書』　請求記号 082.1-D95K　ガラス使用

敢違也乃兒從容對曰記得夫子沒時宰予已先亡矣

宜興邵穎達赴澶州學官過黎驛挈家謁廟因觀廡下畫壁忽指壁謂妻曰我亦有姓名在此所掌功德司妻視之獨不見明日穎達無疾而卒

黃銀出蜀中南人罕識朝散郎顏經監在京抵當庫有以十釵質錢者其色重與上金無異上石則正白昔唐太宗以黃銀帶賜房元齡時杜如晦已死又欲賜之乃曰鬼神畏黃銀易以金帶又隋文帝時幷州出黃銀刺史辛公義嘗以獻上前史唯載此二事

宣和七年駕幸龍德宮太宰王黼獻詩有巧將千嶂遮晴日借得三眠作翠帷之句識者曰黼將不復見君矣

山色有無中王維詩也歐公平山堂詞用此一句東坡愛之作水調歌頭乃云認取醉翁語山色有無中

湖州城南居人姚許元祐初爲軍資庫吏盜官錢儲其家一日錢飛室中散而之他事浸聞府廷追究決配廣西

建炎己酉秋杭州清波門裏竹園山平地涌血須臾成池腥聞數里明年金人殺戮萬人卽暗竹園也

米黻字元章爲文時出險怪而書特奇逸世以米顚名之仕宦久不偶晚節大臣薦對嘗有詩曰笏引上天梯鞘鳴奮地雷誰云天尺五親見玉皇來或問其意荅曰初叩軒陛閤門臣僚以笏引之升殿此上天梯也

鉛山朱光將治裝赴調汴都一日出門閒步忽見二介聲諾云府君有牒召君光覽之驚忙而歸二人隨之因懇以母老願自陳覬少寬假二人許之旣至家寫狀授之二人收狀幷牒忽不見光走龍虎山求道士作醮青詞具道所覩醮罷還家一日卒

政和中忽有旨自王府記室至四京列郡諸曹及特奏名進士流外人應帶參軍者悉去之記室止稱某府某宮記室諸曹稱司某曹事特奏名流外人改爲助教意以承平之久不當復以軍旅名其官也然自睦寇一作兵革不息古人以偃兵爲造兵之本豈無意乎

国立国会図書館　タイトル『讀畫齋叢書』　請求記号 082.1-D95K　ガラス使用

蔡京當國每緣制作置局辟官不可勝數其間如欲變衣冠之制令稍近古講求累年糜費不貲止易韠爲履而已

術者云久晴欲得雨須遇木克土謂如乙未日之類又云久雨而暮忽雲綻日出但西望黑雲在日上當晴若在日下則未霽驗之信然世有法以每月節朔日辰所遇風雷雨霧月食虹見之類占五穀貴賤中者十七八

劉原父帥長安得漢宣帝時銅甬一上有識云容十斗重四十斤原父以今權量校之止容三斗重十五斤

国立国会図書館　タイトル『讀畫齋叢書』　請求記号 082.1-D95K　ガラス使用

東坡岐亭詩凡二十六句而押六韻或云無此格退之有雜詩一篇亦二十六句押六韻

方勺仁聲

越絕書曰慧種生聖癡種生狂桂實生桂桐實生桐以世事觀之殆未然也齊民要術曰凡種黍一黍十子唯二子生黍餘皆生杜段氏曰鶻生三子一爲鴟鴞生三子一爲鶴造化權輿曰夏雀生鷃楚鳩經曰鸛生三子一爲鸛造化權輿曰夏雀生鷃楚鳩生鶉南海記曰鱷生子百數爲鱷者纔十二餘或爲

龍或爲鼉然則堯之有丹朱瞽叟之有舜鯀之有禹文王之有周公又有管蔡奚足怪哉

國家治贓吏至有決杖者或以爲太峻予曰今人但見唐韓杜諸詩謂判司簿尉不離筆楚獨不知自後漢時郎官猶不免杖責侯汶爲侍御史賦貧民廩廢不實獻帝令杖之五十唐禮部侍郎令狐峘忤宰相楊炎德宗欲杖而流之然獻帝德宗不足法也至若贓吏貪黷何足恤哉

唐律禁食鯉違者杖六十豈非鯉李同音彼自以爲裔出老君不敢斥言之至號鯉爲赤鯶公不足怪也舊說鯉過禹門則爲龍仙人琴高子英皆乘以飛騰古人亦戒食之非以其能變化故耶

閩人陳舜隣爲信州教授其父混嘗傳法於風僧哥時時語人災祥十得七八一日復遇僧哥於京之城西責饒吾且戒自此勿受教授拜它日當死於水混歸靳其子曰世豈有子不拜父者無何日長至舜鄰率子弟羅拜混急止之已再跪矣是日混一手中風不能舉明年春約客爲泛溪之遊未舉爵混起更衣久

国立国会図書館　タイトル『讀畫齋叢書』　請求記号 082.1-D95K　ガラス使用

之不至視之已仆於舟尾不復能言輿歸信宿而卒
是時玉山鄭同以八行延入郡學亦預此會湜未嘗
識鄭氏故廬忽謂同曰君宅前水舊是數上聲錢聲今
變爲呵喝聲矣鄭素高貲至是散盡而長子漻宣和
辛丑上舍登第
政和六年江浙大水秋糴貴餓莩盈路張大忠知宣城
縣出郊驗災傷見岸傍羣烏銜土狀若累冢大忠異
之令發視果有殭屍在其下衣帶閒有金剛經一卷
王易簡江州人　道君朝起寒族與子寓遭遇皆致位

通顯建炎閒還鄉屬李承亂全家被害初王氏奉事
九天採訪使者甚謹寇壓境城中士大夫皆遷避王
氏亦逃於使者祠下夜夢神告曰依城自佳何必外
求明日復還舊居城陷遂及旤使祠在城外二十里
山閒小青蛙一名青鳧飛走竹樹上如履平地與葉色
無別每鳴則雨作又一種褐色而澤居名旱渴晴則
鳴鄉人以此卜之
宣和辛丑罷郊學及貢法並依熙豐故事翁養源爲國
子祭酒頗患文敝欲革之而未能蔣存誠代之白堂

国立国会図書館　タイトル『讀畫齋叢書』　請求記号 082.1-D95K　ガラス使用

具學官異論者衆請從罷黜太宰王黼問異論者誰對曰固非一輩而宋齊愈爲之首黼曰百家諸子自前古不廢忽悟言失遽曰但元祐學術不可不痛懲耳蔡太師聞之因對力詆黼崇獎異學將害陛下紹述之政又稱黼引用非人黼曰洪炎京所用黃庭堅甥也因取蔡絛所撰西清詩話奏之上令御史臺彈劾卽逐炎而蔡王之黨自此始矣

方言曰齊宋之閒凡物盛多謂之寇注云今江東有小鳧其多無數俗謂寇鳧陸龜蒙集有禽暴一篇正爲野鳧害稼而作

人有所不爲然後可以有爲凡物亦然裴氏新書曰虎豹無事行步若不勝其軀鷹在衆鳥之閒若睡寐然蓋積怒而後全剛生焉此越人以滅吳之道也

鶉之字有三義師曠曰赤鳳曰鶉故南方朱鳥七宿取名焉詩曰匪鶉匪鳶鶉鶉也音團又曰鶉之奔奔則今之鶉鷃也白虎通曰一穀不升撤鶉鷃

鶻隼皆鷙鳥也而有義焉鶻冬取小禽燠爪掌旦則縱之視其所適之方則是日不於其方擊搏杜甫作義

国立国会図書館　タイトル『讀畫齋叢書』　請求記号 082.1-D95K　ガラス使用

鵂行是也隼擊物遇懷胎者釋之化書曰隼憫胎是也可以人而不如乎天地之間有吐而生子者鸇鳩兔凡三物

予外舅莫強中喜爲詩頗有思致掌豐城得蜀漕蔡沖允書歲餘始達小詩寄謝云故人音信動經年蜀道閒關不易傳將謂天涯消息斷西風一葉落堦前

王荆公當國欲逐張方平白上曰陛下留張方平於朝是留寒氣於內也留寒氣於內至春必發爲大疾癘恐非藥石所能攻也東坡著樂全先生集序乃以安道比孔文舉諸葛孔明二公議論不侔如此安道元豐間以宣徽南院使退居睢陽是時東坡就逮下御史獄安道獨上書力陳其可貸之狀劉莘老蘇子容同輔政子容曰昨得張安道書不稱名但著押字而已莘老曰某亦得書尚未啟封令取視之亦押字也二事人罕知故記之

朱肱吳興人進士登科喜論醫尤深於傷寒在南陽時太守盛次仲疾作召肱視之曰小柴胡湯證也請併進三服至晚乃覺滿又視之問所服藥安在取以視

国立国会図書館　タイトル『讀畫齋叢書』　請求記号 082.1-D95K　ガラス使用

之乃小柴胡散也肱曰古人製㕮咀謂剉如麻豆大煮清汁飲之名曰湯所以入經絡攻病取快今乃爲散滯在鬲上所以胃滿而疾自如也因依法旋製自煮以進二服是夕遂安因論經絡之要盛君力贊成書蓋潛心二十年而活人書成　道君朝詣闕投進得醫學博士肱之爲此書固精贍矣嘗過洪州聞名醫宋道方在焉因攜以就見宋留肱款語坐中指駮數十條皆有考據肱惘然自失卽日解舟去由是觀之人之所學固異邪將朱氏之書亦有所未盡邪後之用此書者能審而愼擇之則善矣

朝散郎路時中行天心正法於驅邪尤有功俗呼路眞官嘗治一老狐亦立案具載情款如世之獄吏所爲云狐能變美婦以媚人然必假冢閒多年髑髏以戴於首而拜北斗但髑髏不落則化爲冠而用事已則埋之欲用則復以爲常蓋不假此則不能變也人死骨朽爲髑髏尚有靈古方治勞疾用天靈蓋既能治疾豈不能爲妖邪世有術者事髑髏能知人已往事

楊蟠宅在錢塘湖上晚罷永嘉郡而歸浩然有挂冠之

国立国会図書館　タイトル『讀畫齋叢書』　請求記号 082.1-D95K　ガラス使用

興每從親賓乘月泛舟使二笛婢侑樽悠然忘返沈
注贈一闋有月竹閣雲深巢虛人間幾年湖上音塵
寂風流今有使君家月明夜夜聞雙笛人咨其清逸

泊宅編卷第七

祥符中潁州饑當路者奏出省錢十萬緡以紓艱食之
民令明年蠶事已緡納縑謂之和買當是時一縑之
直不滿千民得本錢經營數月收什一之息至期輸
公頗優爲也近時有司往往不復支錢視物力以輸
縑物價翔貴一縑非六七千不可官吏督責急於水
火民不堪命久矣比年二浙薄旱已軫宸慮至以親
詔下求民瘼謂州縣不給和買本錢以致怨咨感天

国立国会図書館　タイトル『讀畫齋叢書』　請求記号 082.1-D95K　ガラス使用

變士之恤隱可謂至矣豈知州縣奉行之不謹邪
唐杜牧欲來吳興尋舊約三上時相書以弟顗病求醫
爲辭乞知湖州既至而私願復不諧後世果可欺邪
周密亭嘗言作館職時一同舍得疾徧體疼每作殆不
可忍都下醫或云中風或云中濕或云腳氣用藥悉
不效疑氣血凝滯所致爲製一散飲之甚驗予未及
問所用藥沈思久之因曰據此證非延胡索不可周
君大駭曰何以知之予曰以意料之恐當然耳延胡
索桂當歸等分依常法治之爲末疾作時溫酒調三
四錢隨人酒量頻進之以知爲度蓋延胡索活血化
氣第一品也其後趙待制霆道引失節支體拘攣數
服而愈
橘皮寬膈降氣消痰逐冷有殊功他藥多貴新唯此種
貴陳須洞庭者最佳外舅莫強中知豐城縣得疾凡
食已輒胷滿不下百方治之不效偶家人輩合橘紅
湯取嘗之似有味因連日飲之一日坐廳事正操筆
覺胷中有物墜於腹大驚目瞪汗如雨急扶歸須臾
腹疼利下數塊如鐵彈子臭不可聞自此胷次廓然

国立国会図書館　タイトル『讀畫齋叢書』　請求記号 082.1-D95K　ガラス使用

葢脾之冷積也抱病半年所服藥餌凡幾種不知功乃在一橘皮世人之所忽豈可不察哉其方橘皮去穰取紅一斤甘草鹽各四兩水五椀慢火煮乾焙擣爲末點服又古方以橘紅四兩炙甘草一兩爲末湯點名曰二賢散以治痰特有驗葢痰久爲害有不可勝言者世醫惟知用半夏南星枳實茯苓之屬何足以語此

四物湯婦人之寶也洛陽李敏求赴官東吳其妻病叵疼每發呻吟宛轉至不能堪忍令婢輩釵股椄置叵

開少頃銀色輒變黑毒氣所攻痛楚可知也沿路累易醫殊無效嘉禾僧慧海爲製一湯服之半月所苦良已後因食熱麪又作坐閒煮湯以進一服而愈其神速若此視藥之標題初不著名但云涼血活血而已敏求報之重徐以情叩之始知是四物湯葢血活而涼何由致壅滯以生疾莫強中一侍人久病經阻發熱咳嗽倦怠不食憔悴骨立醫工往往作瘵疾治之其勢甚危慬強中曰婦人以血氣爲本血榮自然有生理因謝遣衆工令專服此湯其法咬咀每慢火

国立国会図書館　タイトル『讀畫齋叢書』　請求記号 082.1-D95K
ガラス使用

煮取清汁帶熱以啜之空腹日三四服未及月經候忽通餘疾如失

一婦人暴渴唯飲五味汁名醫耿隅診其脈曰此血欲凝非疾也已而果孕以古方有血欲凝而渴飲味之證不可不知也又一士人無故舌出血仍有小穴醫者不曉何疾隅曰此名舌衄炒槐花爲末糝之而愈道士王裕曰有忽患腳心如中箭發歇不時此腎之風毒也瀉腎愈又有人因驚而心不蔭脾忽仆不知人面色黃是脾絕不治又有人六脈皆細面拂拂紅色是心絕不治

痔腸風臟毒一體病也極難得藥亦緣所以致疾不同雖良藥若非對病固難一概取效常人酒色飲食不節臟腑下血是謂風毒若釋子輩患此多因飽食久坐體氣不舒而得之乃脾毒也王濆之知舒州下血不止郡人朝議大夫陳宏父令隨四時取其方柏葉如春取東枝之類燒灰調二服而愈予得方後官贛上以治貳車吳令昇亦即效提點司屬官陳逸大夫偶來問疾吳倅告以用陳公之方而獲安陳君蹙頞

国立国会図書館　タイトル『讀畫齋叢書』　請求記号 082.1-D95K
ガラス使用

曰先人也仍須用側柏尤佳道場慧禪師曰若釋子恐難用此不若灼艾最妙平立量脊骨與臍平處椎上灸七壯或年深更於椎骨兩傍各一寸灸如上數無不除根者又予外兄劉向為嚴椽子過之暑飲訶其瘦瘠問之荅曰去歲臟毒作凡半月自分必死得一藥服之至今無苦問何藥不肯言再三叩始云只這卓子上有之乃是乾柿燒灰飲下二服本草云日柿治腸僻解熱毒消宿血後有病者宜以求之素問腸僻為痔

提點鑄錢朝奉郎黃沃久病渴極疲悴予每見必勸服八味元初不甚信後累醫不痊謾服數兩遂安或問渴而以八味元治之何也對曰漢武帝渴張仲景為處此方蓋渴多是腎之眞水不足致然若其勢未至於痟但進此劑殊佳且藥性溫平無害也

風淫末疾謂四肢凡八中風悉歸手足故也而疾勢有輕重故病輕者俗名小中一老醫常論小中不須深治但服溫平湯劑正氣逐淫痺使毒流一邊餘苦不作隨性將養雖未能為全人然尚可苟延歲月若力

国立国会図書館　タイトル『讀畫齋叢書』　請求記号 082.1-D95K
ガラス使用

攻之縱有平復者往往恬不知戒病一再來則難以支梧矣譬如捕寇拘于一室則不使之逸越自亡他慮或逐之再至則其禍當劇於前矣此語甚有理而予見世之病者大體皆如是但常人之情以幻質爲已有豈有得疾爲廢人而不力治者此未易以筆舌喻也

小麥種來自西國寒溫之地中華人食之率致風壅小說載天麥毒乃此也昔達磨遊震旦見食麪者驚曰安得此殺人之物後見萊菔曰賴有此耳蓋萊菔解麪毒也世人食麪已往往繼進麪湯云能解麪毒此大誤東平董汲嘗著論戒人煮麪須設二鍋湯煮及半則易鍋煮令過熟乃能去毒則毒在湯明矣

治痢以櫻粟古方未聞今人所用雖其法小異而皆有奇功或用數顆慢火炙黃爲末飲下或去粟用殼如上法或以殼七五枚甘草一寸半生半炙大椀水煎取半椀溫溫呷蜀人山叟曰用殼并去核鼠查子各數枚焙乾末之飲下尤治噤口痢

凡病唯發背腳氣無補法發背非藥毒卽飲食毒腳氣

国立国会図書館　タイトル『讀畫齋叢書』　請求記号 082.1-D95K　ガラス使用

乃風毒毒在內不可不攻故先當瀉之發背灼艾最要然亦須治之早諺云背無好瘡但生於正中者爲眞發背處奕侍郎背中生小瘡醫者不悟只以藥調補數日不疼不痒又不滋蔓疑之呼外醫灸二百壯已無及此公平生不服藥一年來唯覺時時手腳心熱疾作既不早治又服補藥何可久也

天禧二年開封解牓出有廖復者被黜率衆詣鼓院訴有司不公朝廷差錢惟演等重考取已落者七十餘人復亦預薦時號還魂秀才前發解官皆謫外郡監當明年殿前放王整以下及第是日睦衢二州各有一王言待唱初喚王言賜進士及第乃衢人久之又喚一王言上問共鄉貫方知前賜第者乃是睦人而衢州者只合得同進士出身及再喚二人審問衢人奏懇念臣已謝聖恩遂只賜睦州者同出身而已明日忽有旨賜睦人王言進士及第自後殿前唱名必傳呼某州某人以防差互

天禧元年四月五日申後京師黑風自北起晦冥市人咫尺不相見久之大雨作天復明父老云往年疾疫

起得黑風而民安

天聖中陸軫同判衢州一日早起覺印堂痒以手揣摸司室部上有肉突起如指面許大兩日漸堅實又兩月天庭上亦然又一月天中輔角二部亦然又兩月左右龍角骨起映印堂甚低是月印堂連山根與二龍角相應相次左右眉稜連額角起每以相書考驗此諸部骨起皆主封侯公相之貴然軫止吏部郎中直昭文館典郡而已其後孫佃入政府贈公官至司空乃知贈官亦非虛名也

天禧初滑州河決已塞唯龍門未合忽有大風鼓沙起如連岡勢於未合處淤定於是人得致力而畢功已

四事出陸軫日記也

泊宅編卷第八

国立国会図書館　タイトル『讀畫齋叢書』　請求記号 082.1-D95K　ガラス使用

泊宅編卷第九

方勺仁聲

有稱中興野人和東坡念奴嬌詞題吳江橋上車駕巡師江表過而覩之詔物色其人不復見矣炎精中否歎人才委靡都無英物胡虜長驅三犯關誰作長城堅壁萬國奔騰兩宮幽陷此恨何時雪草廬三顧豈無高臥賢傑天意眷我中興吾皇神武踵曾孫周發河海封疆俱効順狂虜何勞灰滅翠羽南巡扣閽無路徒有衝冠髮孤忠耿耿劍銼冷浸秋月

国立国会図書館　タイトル『讀畫齋叢書』　請求記号 082.1-D95K　ガラス使用

徐積仲車居山陽以疾不仕而士大夫稱其高風籍甚
其家節序享祀動遵禮法然唯祀母而不祀父此人
所未喻
傳曰地反物爲妖以所覩驗之有未然者紹興中迎侍
居杭之西湖明年春圃中桃實皆雙又明年先子捐
館李友聞來弔因語及之蹙頞曰某爲婺州錄參廨
舍櫻桃一株盡雙實亦丁外艱匀近游建康見太府
少卿吳德素云先舍人頃寓太學齋後千葉桃忽結
子十八枚其中一顆甚大詔下會同舍拈鬮以卜升

沈唯徐鐸得其大者是舉本齋預奏名者十八人而
鐸遂冠多士
命堂閣軒亭名不可不愼黃葆光知處州作賓館號如
歸或曰視死如歸不祥黃尋卽死於職襲澈爲瑞安
令亦作如歸亭後得罪編置雷州蔡京嘗游吳興慈
感院院有新堂未名京爲書牓曰超覽有坐客賀曰
行卽走召而入臣四見矣明年京遂入相若是者其
偶然邪亦事有符合邪然語息不可不避爾
舊傳贛川清漲有神司之據梁史武陵王紀伐蜀前此

国立国会図書館　タイトル『讀畫齋叢書』　請求記号 082.1-D95K　ガラス使用

江水可揭及登舟而水長數尺皆喜曰天贊我也又
陳武帝自南康赴江州水暴長三百里贛石皆沒此
非清濁乎
後漢郎官親主文案與令史不異故郎中二十五人令
史止二十人是時郎官不免杖責士人多恥爲之至
齊明帝時始用贖刑魏晉以下參用高華矣
古者尚書令史防禁甚密宋法令史白事不得宿外雖
入座命亦不許李唐令史不得出入夜則鎖之韓愈
爲吏部侍郎乃曰人所以畏鬼以其不見鬼如可見
則人不畏矣邀人不得見令史故令史勢重任其出
入則勢輕始不禁其出入自文公始
令史有久任淹練故實尚書郎往往咨所未喻陸慧曉
曰吾年六十不復能咨都史爲吏部郎也苻堅問尹
緯何官對曰吏部令史堅歎曰宰相才也王景略之
儒然則蕭曹豈欺我哉
大梁二相祠世傳游夏也士有未遇上書乞靈往往見
夢雖遠必應越人石公轍妙年鄉舉抵京夢簾中出
一紙只隣州二字石後累舉年踰五十不得已就特

奏名遂爲第一例賜出身是時上駐蹕臨安府也

維揚僧了因嘗寓長蘆寺暇日與其侶閒步江上見潮泛小蝦登岸有化而爲蜻蜓翾然飛去者一蝦再至岸未及化又爲潮所蕩及三登忽化蜈蚣入水蓋忿心所激有如此者

儀眞許叔微累舉不第寄迹浙右村落中合藥施人久之夢人贈四句曰藥市收功陳樓閒阻堂上呼盧喝六得五叔微張九成牓過省唱名第六以係合推恩人升第五乃在陳祖言之下樓材之上所謂呼盧者臚傳也

陳安節學士云福州一農家子張生幼時父使持錢三千入山市斧柯遇村人有爲逋負所迫欲自經者惻然盡以所齎贈之而親釋其縛因坐石上旁有人不相識問饑渴乎曰然指路隅竹萌令食之堅不可咀徐傾小瓢水於掌以飲之生飲水頓覺精爽非常自此絕粒忽識字能爲詩頗言人未來事後祝髮爲浮屠住一小院有不逞繫馬於堂上者輒病心疼或教使謝過病良已因丐師言以自警信筆示之曰衆生

国立国会図書館　タイトル『讀畫齋叢書』　請求記号 082.1-D95K　ガラス使用

騎畜生兩箇不相爭坐底只管坐行者只管行閩人敬仰之獨一貴人不信貴人者無孫師曰今日得孫矣然無大小便利詰其故荅曰皆心法所招也果得孫而不育參議何大圭自閩來云與師熟所遇乃鍾離先生至今往來不絕師觀棊詩曰路從平處險人向靜中忙或云貴人者余丞相也

前輩敦事契情親而禮極嚴其後禮漸煩情漸薄今則情禮俱衰矣吳德素云蘇丞相父紳與章郇公呂申公同年進士也二公當軸丞相登科稱年家姪詣門謝謁入獨不召見衆賓了入宅換道服坐聽事令將命者引趨庭下贊拜而退亦不延坐但傳語勉之而已然二公力推挽丞相入翰林爲學士登庸之命蓋基於此

哲宗山陵開封府推官白同提點頓地云初開壙得小碑誌乃有唐一婦人舊所藏穴實貞元二年歲庚辰正月十二日葬與　哲宗上仙年月日皆同

宣和中取燕山羣臣稱賀蔡太師京令一館職代作表仍語以燕人悅則取之一句不得不使其人歸搜經

国立国会図書館　タイトル『讀畫齋叢書』　請求記号 082.1-D95K　ガラス使用

句欲對未得王安中曰何不曰昆夷維其喙矣遂用之

蕭振侍郎永嘉人知湖州日二親皆八十餘極康寧予嘗因語贊歎公曰先祖一百四歲祖母百二歲世未聞也

侍其傅服水銀久之發庠爬搔成赤疹水銀隨指爪出細如粟顆建炎中帥杭已昏不任事既罷疾革未屬纊諸姬皆散不禁可爲世戒

陳去非謂予曰秦少游詩如刻就楮葉陳無己詩如養成內丹又曰凡詩人古有柳子厚今有陳無己而已又曰崔鷗能詩或問作詩之要荅曰但多讀而勿使斯爲善

王通隋末隱白牛溪教授學者常數百人唐將相如王魏輩皆其門人也既顯絕口不道其師此何理哉

崇寧初茅山劉混康先生赴闕一夕拜章罷詔問何久荅曰值天門放春榜欲叩其所覩乞書而密緘之它日驗其事明年殿唱畢發視止書二草二木乃蔡薿柯棐也

国立国会図書館　タイトル『讀畫齋叢書』　請求記号 082.1-D95K　ガラス使用

韓魏公判大名府被旨修大內於一堂中得壁記乃太宗詩一首意屬燕雲或勸進之不荅後韓絳以獻公開之歎曰吾非不能但人主未忘開邊之志老臣不當更啟之耳

左朝議大夫白同嘗云佛經凡人三世不妄語者舌長舒之可及肱予平生不妄語雖未及肱比常人已爲長矣

舊說眼疾不可浴浴則病甚至有失明者石承直郎白彥良云未壯之前歲歲患赤眼一道人勸但能斷沐頭則不復病此彥良自此不沐今七十餘更無眼病思慧住道場山予常往見之一夕夢謁師不見但於禪牀上大書一龍絕地四字明日入山知師已授帖移徑山而不省所夢紹興壬戌始游徑山首見長老覺明云此山本龍所居因一禪師行腳過山下龍化老人與語契合因勸師營居演化云此山東天目也吾常遷西天目但留一穴出入它日勿以僧供爲慮至今寺無寸土而常豢千衆予贈明老詩斷章云三十年前曾見夢茲游端可冠平生蓋謂此也

国立国会図書館　タイトル『讀畫齋叢書』　請求記号 082.1-D95K　ガラス使用

成都府園西樓有大蟒居人不敢登率嘗局鑰虞經臣作帥宴客樓下蟒忽遺溺正中一武臣之肩須臾皮肉潰爛成瘡得妙藥治之方愈經臣爲遣吏祭之卽日毀樓蟒亦不見

泊宅編卷第九

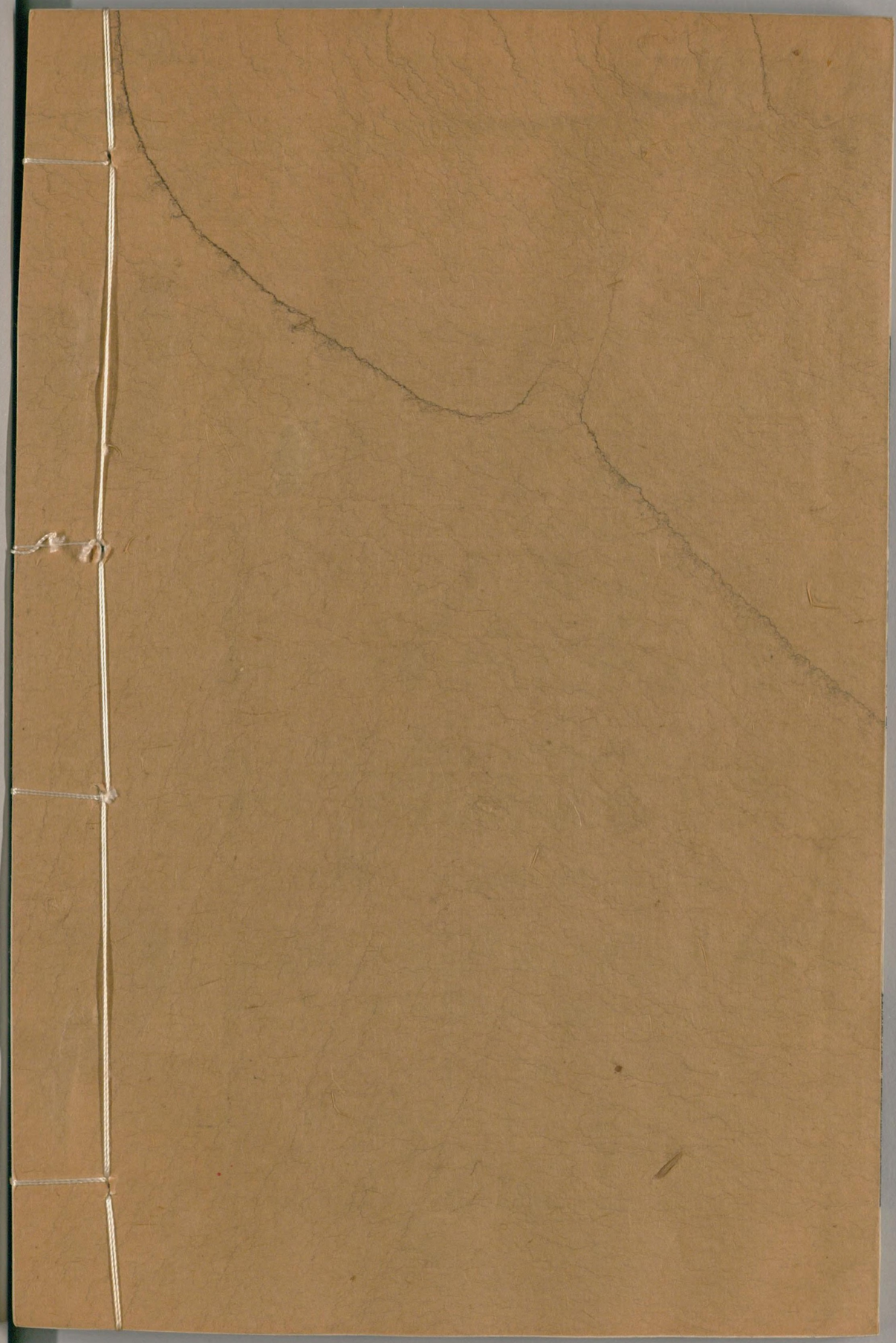

国立国会図書館　　タイトル『讀畫齋叢書』　請求記号 082.1-D95K

ガラス使用