

#43
46103/

4

民國卅五年版

臺灣農業年報

臺灣省行政長官公署
農林處農務科

民國卅五年版

臺灣農業年報

臺灣省行政長官公署
農林處農務科

凡 例

1. 本年報之格式，以民國九年前臺灣總督府調查統計表格為根據，并于民國卅五年三月，經本公署農林處農務科修正，分發各縣市政府依表填報，其資料之來源，由各村里各鄉鎮各區署層報所屬縣市政府，再由縣市政府按期彙集填送本處，由本處農務科農政股彙編之。
2. 本年報所記載之數字，自民國廿五年起至卅四年止，其中前八年之數字，係根據昭和十九年版之臺灣農業年報之資料，而加以修正及改換單位者，近二年來之數字，則為今年度所調查者。
3. 本年報之單位，均應用國際單位，土地面積以平方公里及公頃（一甲約合 0.9699 公頃）為單位，收穫量以公石（一日石約合 1.8039 公石）及公斤（一日斤約合 0.6 公斤）為單位，其單位折算率均依照本公署所頒布之度量衡比較表。
4. 年報中事實不詳之處，以「……」表示，無該項事實者，以「—」表示之。
5. 本年報所附載之農業施設論文，為本公署農林處農務科畜牧科之施政措施及研究之成績。
6. 本年報之數字如有差誤，尚希各有關單位及各縣市政府來函更正以匡不逮。

農 林 處 農 務 科

卅五年十二月

60394

目 次

總 說	1
1 土地及耕地	3
1. 土地面積	3
2. 地目別面積	4
3. 耕地面積	6
4. 埤圳灌溉排水面積	7
2 耕地之所及有經營狀況	8
1. 自耕農及佃農之耕地面積	8
2. 耕地廣狹別之地主數	10
3. 經營規模別之農家戶數	10
3 農業戶口	12
1. 農家戶數	12
2. 農家人口	13
4 農業生產	14
1. 各種產業生產總價額累年表	14
2. 農業生產總價額	16
3. 各種農產物生產數量及價額	18
4. 米	20
I 總 數	21
II 水 稻	22

1. 總 數.....	23
2. 蓬萊米.....	24
3. 在來粳米.....	24
4. 丸 糯.....	28
5. 長 糯.....	30
Ⅲ 陸 稻.....	32
1. 總 數.....	32
2. 粳.....	34
3. 糯.....	36
5 普通作物.....	38
1. 甘 藷.....	38
2. 大 麥.....	39
3. 小 麥.....	40
4. 粟.....	41
5. 黍.....	42
6. 蜀 黍.....	43
7. 玉蜀黍.....	44
8. 喬 麥.....	45
9. 大 豆.....	46
10. 其他豆類.....	47
11. 生食用甘蔗.....	48
6 特用作物.....	49
1. 甘 蔗.....	49

2. 茶	50
3. 煙草	51
4. 珈琲	52
5. 落花生	53
6. 胡麻	54
7. 菜種	55
8. 葛鬱金	56
9. 樹薯	57
10. 苧麻	58
11. 亞麻	59
12. 黃麻	60
13. 棉	64
14. 大甲蘭	65
15. 莖苳	66
16. 鳳梨纖維	67
17. 香花作物	68
18. 香水茅	69
19. 龍舌蘭	70
20. 毒魚藤	71
7 園藝作物	72
I 果實	72
1. 香蕉	72
2. 鳳梨	73
3. 柑橘類(總數)	74

4.	極	柑	75		
5.	桶	柑	76		
6.	雪	柑	77		
7.	文	旦	柚	78	
8.	斗	柚	79		
9.	白	柚	80		
10.	溫	州	密	柑	81
11.	Valencia	Orange	82		
12.	檸	檬	83		
13.	Grape	fruit	84		
14.	其他	雜	柑	類	85
15.	龍	眼	86		
16.	芒	果	87		
17.	檳	榔	88		
18.	蕃	石	榴	89	
19.	李	90		
20.	桃	91		
21.	柿	92		
22.	木	瓜	93		
23.	蓮	霧	94		
24.	葡	萄	95		
25.	枇	杷	96		
I.	蔬	菜	97		
1.	總	數	97		
2.	大	根	98		

3. 其他之根菜類.....	99
4. 薑.....	100
5. 芋.....	101
6. 馬鈴薯.....	102
7. 葱.....	103
8. 韭.....	104
9. 葫.....	105
10. 其他之莖菜類.....	106
11. 甘藍.....	107
12. 大芥菜.....	108
13. 苾菜.....	109
14. 魏菜.....	110
15. 芹菜.....	111
16. 其他之葉菜及花菜.....	112
17. 越瓜.....	113
18. 胡瓜.....	114
19. 西瓜.....	115
20. 冬瓜.....	116
21. 南瓜.....	117
22. 茄子.....	118
23. 菜豆.....	119
24. 豌豆.....	120
25. 蕃茄.....	121
26. 其他之果菜類.....	122

8	綠肥作物	123
	I. 單 播	123
	II. 混 播	128
9	養 蠶	135
	I. 家 蠶	135
	1. 家蠶累年表	135
	2. 桑園摘葉面積及飼育戶數	136
	3. 蠶種掃立數量	137
	4. 蠶繭產額	138
	II. 野 蠶	143
10	畜 產...麥	144
	I. 牛	144
	II. 猪	155
	III. 山 羊	162
	IV. 緬 羊	164
	V. 鹿	165
	VI. 馬	167
	VII. 騾 畜	169
	VIII. 生 皮	170
	IX. 牛 乳	174
	X. 家 禽	175
	XI. 蜂 蜜	179
	XII. 家畜傳染病	180

5	氣象及農作災害	192
	I. 氣 象	192
	1. 本省氣象概要.....	192
	2. 平均氣溫.....	194
	3. 日照時數.....	194
	4. 雨 量.....	196
	5. 降雨日數.....	196
	II. 農作災害	198
6	肥 料	205
	1. 販賣肥料製造量.....	205
	2. 販賣肥料貿易量.....	208
	3. 販賣肥料消費量.....	216
	4. 自給肥料貿易量.....	225
7	農業施設	227
	I. 食 糧	227
	1. 稻作增產.....	227
	2. 稻作品種改良獎勵.....	227
	3. 甘藷增產.....	227
	4. 小麥大麥增產.....	228
	5. 其他雜糧增產.....	228
	II. 蔗 糖	228
	1. 糖業機構.....	228
	糖業獎勵.....	230

3. 糖業法規	231
4. 糖業公司	232
III. 茶 菸	233
1. 茶業獎勵	233
2. 菸草改良	233
IV. 開 墾	234
1. 青果產銷	234
2. 鳳梨栽培獎勵	234
3. 鳳梨加工事業	234
4. 蔬菜事業	235
V. 棉 麻	235
1. 棉作獎勵	235
2. 麻作獎勵	235
VI. 蠶 業	236
1. 蠶業獎勵	236
2. 蠶業改良與檢查	236
VII. 農業資材	237
1. 蠶業農藥葉加工品之配給統制	237
2. 農機具配給統制	237
3. 肥料配給統制	237
VIII. 病 蟲 害	238
1. 病蟲害防治	238
IX. 畜 產	240
1. 畜產改良與獎勵	240
1. 豬	240

2. 役 牛	241
3. 乳 牛	242
4. 家 禽	242
5. 馬	242
2. 飼料改良	243
3. 牲畜傳染病防治	244
X. 農 政	244
1. 農業調查	244
2. 耕地擴張改良獎勵	246
3. 農業團體指導	246
4. 佃農改善	251
5. 山地農業概要	254
1. 總 論	254
2. 土 地	254
3. 住 民	256
4. 氣 候	258
5. 農耕概要	261
6. 農家副業	262
7. 農事迷信	263
8. 農事指導機關	264
9. 農家經濟生活	264
附錄 日常通用度量衡比較表	266

總 說

臺灣省爲臺灣本島，澎湖列島及其他附屬島嶼之總稱。其位置，居東經 126° 度 6 分（基隆市綿花嶼東端）至東經 119° 度 18 分（澎湖縣花嶼西端），北緯 21° 度 46 分（高雄縣七星岩南端）至北緯 25° 度 38 分（基隆市彭佳嶼北端）。東西約一四〇公里，南西約三八〇公里，面積凡三五、九六一平方公里

本島南北長，東西狹，形如紡錘。中央脊梁山脈縱貫南北，將本省分爲東西兩部，山勢蜿蜒，高峯連綿，高度約達三千八百公尺，其山嶽地帶約佔本省總面積三分之一。因地勢關係，本島西部地面傾斜，河川沃野毗連相屬，爲本省最發達之農業地帶。東部則山勢急陡，多懸崖絕壁，平原狹少，故農業價值較少。

本省地處亞熱帶，高度之氣溫，強烈之日光與豐富之雨量，均適宜於稻作，甘蔗及其他農產物之生長，故本省農產物之產量，足供本省之需要而有餘。民國卅四年度農業總價額約達八三一、七四九、一四八元，工業總價額與農業相埒，但工業總價額中，以農產物爲原料之製糖，製茶及其他之食糧品工業，約佔工業生產總額之 82 %，故農業之爲本省最主要之產業，實可不言而喻。

本省之農產物米居第一，甘蔗，甘藷，茶，香蕉，煙草，柑橘，蘿蔔，鳳梨，黃麻，甘藍，落花生等次之，米之產額約佔農產總額之 56.5%，甘蔗約佔 7.8%，畜產約佔 14% 而豚佔 8% 故本省畜產物中以豚爲最重要。

本省農產物之栽培，稻作除澎湖外，遍佈全島，而以西部臺中平原爲主產地，其水利施設完善者，每年可收穫二次。甘藷，落花生之栽培，以臺南爲主產地。甘蔗，香蕉，鳳梨，黃麻，煙草，以中南部地方爲主產地。

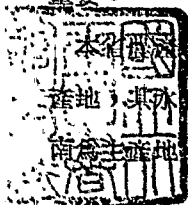

茶，柑橘類，則集中於北部地方。至於養豚養鷄事業，則成爲農家副業，普遍於全島。

根據民國三十四年末之調查，本省耕地面積約 八一六、〇一六公頃，水田佔 五〇四、七〇九公頃，旱田佔 三一、三〇七公頃，耕地面積約佔本省總面積之 22.7%。又本省農家戶數共 五〇〇、五六九戶，農家人口共 三、三六五、六八八人，農民約佔本省總人口之 52%，爲本省最堅強之民衆團體。

綜上所言，本省主要之產業爲農業，主要之居民爲農民，故農業之發達與否，實維繫本省之繁榮。民國卅四年度，本省因戰事及空襲影響，農村潰廢，農產低落；光復後農林處有鑒于本省農業之重要，亟訂立復興農林三大目標，以恢復原有農產水準，促進現代農村文化，培養新興農業基礎爲當前之農業政策；並就增產方面，肥料方面，作積極之努力，以奠定本省現代化之農業基礎，而爲各省農業之模範。

1 土地及耕地

1 土地面積

縣市別	總面積	平地	山地
全省計	35,961.2125 ^{平方公尺}	19,843.6559 ^{平方公尺}	16,117.5566 ^{平方公尺}
臺北縣	4,480.4875	2,761.1607	1,719.3268
新竹縣	4,351.0660	2,542.1520	1,808.9140
臺中縣	7,287.5824	3,520.3132	3,767.2692
臺南縣	5,052.9496 ^〇	4,625.1025	427.8471
高雄縣	5,394.1847	2,535.0803	2,859.1044
屏東縣	3,515.2528	1,272.6878	2,242.5650
花蓮縣	4,628.5713	1,336.0412	3,292.5301
澎湖縣	126.8642	126.8642	—
臺北市	66,9872	66,9872	—
基隆市	46,7624	46,7624	—
新竹市	218.9486	218.9486	—
臺中市	29,6655	29,6655	—
彰化市	65,6947	65,6947	—
臺南市	175,6456	175,6456	—
嘉義市	192,8675	192,8675	—
高雄市	113,7496	113,7496	—
屏東市	213,9329	213,9329	—

2 地 目

地 目	縣 市 別							
	臺北縣	新竹縣	臺中縣	臺南縣	高雄縣	臺東縣	花蓮縣	澎湖縣
總 數	195,377.75	226,552.01	231,618.80	355,035.04	166,820.51	20,834.33	29,771.61	10,888.31
水 田	54,219.76	83,178.23	103,594.50	182,840.53	64,990.61	7,613.16	10,832.72	—
旱 田	34,602.60	59,849.99	61,077.99	71,948.47	50,692.90	8,004.10	12,463.38	7,276.86
發 魚 池	4.17	8.70	346.17	5,279.93	2,443.94	—	—	—
池 沼	47.73	—	73.75	.698.31	954.17	0.01	32.23	3.39
鹽 田	—	—	266.73	6,187.85	515.12	—	—	—
礦 泉 地	0.92	—	—	—	0.37	—	—	—
山 林	94,792.68	60,920.44	40,987.13	48,757.22	24,771.06	2,470.12	507.76	—
牧 場	—	579.29	—	138.12	46.36	—	—	—
建物用地	4,131.19	5,391.78	8,676.49	12,516.89	5,378.25	606.87	1,309.10	372.88
原 野	3,282.22	3,515.05	6,447.23	7,665.42	11,402.83	1,472.02	3,485.40	1,639.80
雜 種 地	676.09	1,112.56	1,904.31	2,819.14	1,171.87	280.10	559.25	293.59
神 社 用 地	20.22	9.03	37.78	60.02	18.51	4.62	18.26	4.12
寺院用地	1.00	0.91	2.52	0.42	0.22	—	0.65	0.13
祠 廟 用 地	38.64	41.10	61.64	106.31	47.39	2.55	4.10	14.42
墳 墓 地	1,218.88	1,199.79	3,038.89	2,181.04	1,543.82	15.50	112.92	1,131.92
鐵 道 用 地	149.04	91.20	132.13	127.62	108.05	15.32	113.75	—
公 園 地	10.11	3.82	10.95	12.61	13.61	9.08	6.93	1.33
道 路	594.26	1,236.78	1,104.19	3,556.82	662.02	140.62	134.38	67.75
鐵 道 軌 路	258.06	133.26	410.58	308.11	168.06	25.83	56.70	—
溝 渠	11.63	9.86	34.82	5.81	37.97	0.67	2.11	—
水 路	541.06	953.28	3,360.76	9,141.05	1,458.94	168.31	129.53	—
堤 防	32.37	42.45	20.51	243.32	11.89	5.45	2.44	82.12
溜 冰	745.12	8,274.49	26.73	440.03	382.55	—	—	—

別 面 積

臺北市	基隆市	新竹市	臺中市	彰化市	臺南市	嘉義市	高雄市	屏東市	全省計
5,875.16	4,417.65	9,006.68	2,726.69	5,673.37	5,720.75	5,145.40	10,250.14	5,656.95	1,291,371.15
2,489.83	262.42	3,369.32	1,861.82	2,652.83	436.44	2,405.37	4,512.57	2,711.17	527,971.28
547.99	270.47	2,632.33	23.29	1,078.65	1,721.33	1,040.85	2,764.60	1,667.07	317,662.87
2.43	—	2.03	0.62	19.31	1,563.19	16.23	732.79	0.87	10,420.38
—	—	—	0.58	0.57	2.93	18.71	—	2.92	1,835.30
—	—	—	—	—	131.86	—	—	—	7,101.56
—	—	—	—	—	—	—	—	—	1.29
544.89	3,262.75	1,036.16	1.65	1,152.97	42.41	472.22	410.53	23.86	280,153.85
—	—	—	—	—	—	—	—	—	763.77
1,342.59	281.33	426.36	515.01	320.59	733.26	669.10	842.15	455.14	43,968.98
25.62	106.59	111.42	12.18	12.94	146.21	123.21	218.86	68.63	39,735.63
415.14	98.17	818.60	52.55	28.96	561.91	71.60	105.67	440.22	11,409.73
46.24	0.79	23.33	10.34	1.56	7.41	2.84	—	3.33	268.40
4.99	4.14	0.62	1.48	0.07	2.42	0.53	0.74	1.03	21.87
9.76	1.93	5.49	4.19	3.26	11.43	3.88	10.89	2.32	375.30
114.98	46.85	113.16	49.52	191.67	190.26	64.41	123.75	45.19	11,382.55
35.60	8.86	20.76	8.80	22.03	8.89	18.80	91.63	12.86	965.34
25.29	2.52	17.01	8.62	13.02	21.13	11.68	—	7.58	175.29
95.87	40.60	120.85	79.85	34.32	82.37	75.13	131.07	41.83	8,198.71
10.52	9.60	22.95	1.55	17.90	1.21	20.36	33.02	15.00	1,492.71
27.06	7.34	12.83	0.47	—	44.39	0.02	19.45	8.04	214.47
89.23	0.86	82.80	94.17	122.11	0.68	52.81	91.37	157.79	16,444.75
0.25	—	17.62	—	—	—	—	—	0.10	458.52
46.88	12.43	173.04	—	0.61	8.02	77.65	161.05	—	10,348.60

3 耕 地 面 積

年次及縣市別	總數	水 田				旱 田	
		總 數	兩期作	單期作			
				第一期作	第二期作		
民 國	25	846,003.14	517,760.56	317,582.19	10,264.47	189,913.90	328,242.58
	26	856,670.81	528,049.81	322,286.46	10,036.16	195,727.20	134,640.99
	27	857,788.63	526,817.80	321,820.13	9,844.20	195,153.46	330,970.83
	28	859,550.02	530,099.47	323,122.43	11,500.41	195,426.64	329,450.55
	29	860,438.54	529,609.88	324,202.64	11,152.31	194,254.93	330,828.66
	30	859,445.68	527,981.20	324,764.92	12,933.31	190,282.97	331,464.79
	31	854,461.59	524,532.93	217,117.15	16,351.08	191,064.70	329,928.66
	32	846,985.61	519,860.60	313,691.47	15,865.10	190,304.03	327,125.01
	33	808,115.21	501,364.14	292,676.50	18,027.56	190,710.24	306,750.91
	34	816,016.77	504,709.37	298,009.95	18,570.74	188,128.59	311,307.40
臺 北 縣		83,594.56	49,599.23	44,774.10	4,340.11	485.02	33,995.33
新 竹 縣		134,761.07	80,707.02	72,700.10	7,856.01	150.91	54,054.05
臺 中 縣		154,647.56	96,656.06	90,836.19	497.01	5,322.86	57,991.50
臺 南 縣		247,795.69	177,125.94	20,524.35	1,266.72	155,334.87	70,669.75
高 雄 縣		109,998.88	59,048.55	33,227.11	2,119.71	23,701.73	50,950.30
臺 東 縣		16,391.16	7,399.79	6,737.27	627.17	35.35	8,991.37
花 蓮 縣		25,435.55	9,439.00	8,423.39	1,000.67	14.94	15,996.55
澎 湖 縣		7,562.45	—	—	—	—	7,562.45
臺 北 市		2,114.00	1,627.00	1,627.00	—	—	487.00
基隆市		501.44	262.84	204.65	58.19	—	238.60
新竹市		5,207.38	2,810.75	2,415.64	395.11	—	2,396.63
臺 中 市		1,658.23	1,654.50	1,654.50	—	—	3.73
彰 化 市		3,731.48	2,652.83	2,652.83	—	—	1,078.65
臺 南 市		1,558.08	400.04	10.79	32.32	356.93	1,158.04
嘉義市		3,405.46	2,370.18	551.24	5.62	1,813.32	1,035.28
高雄市		4,569.45	3,887.67	3,428.00	372.10	87.57	681.78
屏東市		13,084.33	9,067.97	8,242.88	—	825.09	4,016.36

4 埤圳灌溉排水面積

年次及縣市別			總數	水利組合	公共埤圳	認定外埤圳
			公頃	公頃	公頃	公頃
民	國	25	485,602	242,893	135,369	107,341
		26	510,857	250,997	136,316	123,546
		27	527,308	276,531	136,465	114,312
		28	524,075	312,011	135,649	76,425
		29	530,103	369,628	135,730	24,745
		30	543,088	386,725	135,754	20,608
		31	545,083	388,818	135,890	20,375
		32	547,048	529,471	—	17,578
		33	548,675	531,115	—	17,560
		34	523,208	513,876	—	9,332
臺	北	縣	53,697	53,697	—	—
新	竹	縣	88,076	88,076	—	—
臺	中	縣	112,167	112,065	—	102
臺	南	縣	179,488	177,072	—	2,416
高	雄	縣	68,034	63,814	—	4,220
臺	東	縣	7,128	7,128	—	—
花	蓮	縣	14,618	12,024	—	2,594
澎	湖	縣	—	—	—	—
臺	北	市	—	—	—	—
基	隆	市	—	—	—	—
新	竹	市	—	—	—	—
臺	中	市	—	—	—	—
彰	化	市	—	—	—	—
臺	南	市	—	—	—	—
嘉	義	市	—	—	—	—
高	雄	市	—	—	—	—
屏	東	市	—	—	—	—

2 耕地之所有及經營狀況

1 自耕農佃農耕地面積數

1 總數

年次及縣別	總數	自耕農	佃農	百分比例	
				自耕農	佃農
民國 21年	756,742.30	351,494.15	405,248.15	46.45	53.55
臺新臺澎	85,613.35	32,310.40	53,302.95	37.74	62.26
	131,874.82	42,769.51	89,105.31	32.43	67.57
	140,208.20	56,057.35	84,150.85	39.98	60.02
高臺花澎	240,423.02	134,153.97	106,269.05	55.80	44.20
	120,227.26	58,996.45	61,230.81	49.07	50.93
	11,794.29	9,324.21	2,470.08	79.06	20.94
澎湖	19,163.19	10,815.88	8,347.31	56.44	43.56
	7,438.17	7,066.38	371.79	95.00	5.00

2 水田

年次及縣別	總數	自耕農	佃農	百分比例	
				自耕農	佃農
民國 21年	375,580.19	128,230.44	247,349.75	33.86	66.64
臺新臺澎	54,244.30	14,504.02	39,740.28	26.74	73.26
	79,705.83	18,809.23	60,896.60	23.60	76.40
	91,621.60	28,700.87	62,920.73	31.30	68.67
高臺花澎	83,077.46	33,634.81	49,442.65	40.48	59.52
	53,588.82	23,684.72	29,904.10	38.01	61.99
	5,278.45	4,157.95	1,120.50	78.77	21.23
澎湖	8,063.73	4,738.84	3,324.89	58.77	41.23

3 旱田

年次及縣別	總數	自耕農	佃農	百分比例	
				自耕農	佃農
民國 21年	390,442.67	241,273.37	149,169.30	59.95	40.05
臺新臺澎	31,369.04	17,806.37	13,562.67	56.76	43.24
	52,168.98	23,960.27	28,208.71	45.93	54.07
	48,586.60	27,356.48	21,230.12	56.30	43.70
高臺花澎	157,355.25	100,528.85	56,826.40	63.89	36.11
	75,909.32	53,311.72	22,597.60	60.98	39.02
	6,515.85	5,166.27	1,349.58	79.29	20.71
澎湖	11,099.46	6,077.03	5,022.43	54.75	45.25
	7,438.17	7,066.38	371.79	95.00	5.00

1 自耕農佃農耕地面積數(續)

1 總 數

年次及縣別	總 數	自耕農	佃 農	百分比列		
				自耕農	佃 農	
民國 28	826,869.32	361,542.22	466,327.10	43.67	56.33	
臺新蓬蓬	北竹 縣	91,549.51	32,777.28	58,772.23	35.80	64.20
	北竹 縣	145,601.49	47,052.82	98,548.67	32.32	67.68
	中南 縣	164,866.52	64,483.31	100,383.21	39.11	60.89
高蓬花蓬	260,363.57	135,437.34	124,926.23	52.01	47.99	
高蓬花蓬	雄東 縣	122,112.11	54,648.53	67,463.58	44.75	55.25
	雄東 縣	14,643.83	7,620.04	7,023.84	52.02	47.92
	進湖 縣	21,325.59	12,551.18	8,774.41	58.85	41.14
	進湖 縣	7,104.65	7,001.72	399.93	94.60	5.40

2 水 田

年次及縣別	總 數	自耕農	佃 農	百分比列		
				自耕農	佃 農	
民國 28	520,366.52	201,363.50	319,003.02	38.71	61.29	
臺新蓬蓬	北竹 縣	57,242.83	14,754.27	42,488.56	25.77	74.23
	北竹 縣	85,284.08	19,310.62	65,973.46	23.23	76.77
	中南 縣	104,290.40	34,240.62	70,049.78	32.33	67.17
高蓬花蓬	184,546.90	96,413.53	88,133.37	52.24	47.76	
高蓬花蓬	雄東 縣	71,348.48	26,373.71	44,974.77	36.97	63.03
	雄東 縣	7,118.07	4,592.87	2,615.20	63.26	36.74
	進湖 縣	10,535.76	5,267.88	5,267.88	50.62	49.38
	進湖 縣	—	—	—	—	—

3 旱 田

年次及縣別	總 數	自耕農	佃 農	百分比列		
				自耕農	佃 農	
民國 28	303,329.84	160,178.63	143,151.01	52.07	47.93	
臺新蓬蓬	北竹 縣	34,306.66	18,023.00	16,283.66	52.35	47.65
	北竹 縣	60,317.40	27,242.19	33,075.21	45.16	54.84
	中南 縣	60,576.12	30,242.68	30,333.44	49.93	50.07
高蓬花蓬	75,816.67	38,993.81	36,822.86	51.43	48.57	
高蓬花蓬	雄東 縣	51,461.48	28,274.75	23,186.73	55.70	44.30
	雄東 縣	7,530.81	3,117.17	4,413.64	41.39	58.61
	進湖 縣	10,918.85	7,283.31	3,635.54	66.70	33.30
	進湖 縣	7,101.65	7,001.72	399.93	94.60	5.40

2. 耕 地 廣 狹

種別	所有耕地 廣狹別			總數	0.5公頃 米	0.5公頃以上 1公頃未滿	1公頃以上 2公頃未滿	2公頃以上 3公頃未滿	3公頃以上 5公頃未滿	
	縣別									
實數	民	國	28	431,366	186,423	90,024	74,131	3,114	24,233	
			臺新臺 北竹中南	縣縣縣	66,379	31,873	12,749	10,525	4,465	3,292
				49,273	18,516	8,371	8,440	4,554	4,142	
	90,275	41,755		18,659	14,787	6,137	4,524			
	高臺花 雄東蓮湖	縣縣縣	138,491	53,597	31,715	26,061	11,480	8,108		
		57,364	26,742	11,831	9,421	3,715	2,777			
		5,557	1,614	1,133	1,163	644	589			
	高臺花 雄東蓮湖	縣縣縣	10,059	3,959	2,283	1,948	729	705		
		13,949	8,327	3,292	1,006	348	110			
百分比	民	國	28	100.00	43.22	20.87	17.19	7.19	5.61	
			臺新臺 北竹中南	縣縣縣	100.00	48.02	19.20	15.86	6.73	4.96
				100.00	47.53	16.99	17.13	9.21	8.10	
	100.00	46.25		20.66	16.38	6.81	5.91			
	高臺花 雄東蓮湖	縣縣縣	100.00	38.70	22.90	18.82	8.33	5.35		
		100.00	46.62	20.62	16.42	6.43	4.81			
		100.00	22.51	20.35	20.89	11.57	10.12			
	高臺花 雄東蓮湖	縣縣縣	100.00	39.43	22.68	19.35	7.21	7.01		
		100.00	59.70	23.60	12.95	2.78	0.79			

3 經 營 規 模

種別	所有耕地 廣狹別			總數	0.5公頃 米	0.5公頃以上 1公頃未滿	1公頃以上 2公頃未滿	2公頃以上 3公頃未滿	
	縣別								
實數	民	國	28	433,542	103,754	90,007	113,117	57,521	
			臺新臺 北竹中南	縣縣縣	49,253	13,359	9,001	11,891	7,115
				53,587	10,533	8,340	12,981	8,145	
	103,249	26,802		24,517	29,029	12,258			
	高臺花 雄東蓮湖	縣縣縣	133,082	29,545	26,445	36,290	19,523		
		64,493	19,819	15,324	1,7282	8,123			
		5,992	1,273	1,037	1,418	389			
	高臺花 雄東蓮湖	縣縣縣	9,704	2,610	2,228	2,581	1,071		
		10,189	4,822	3,115	1,715	401			
百分比	民	國	28	100.00	25.10	20.62	25.91	13.17	
			臺新臺 北竹中南	縣縣縣	100.00	27.10	18.28	24.14	14.41
				100.00	19.66	15.56	24.04	15.20	
	100.00	25.96		23.75	28.12	11.87			
	高臺花 雄東蓮湖	縣縣縣	100.00	22.20	19.87	27.27	14.67		
		100.00	28.94	22.37	25.23	11.87			
		100.00	21.24	17.31	24.17	14.69			
	高臺花 雄東蓮湖	縣縣縣	100.00	26.90	22.96	25.66	11.04		
		100.00	57.19	23.53	12.95	3.03			

別及地主數

5公頃以上 7公頃未滿	7公頃以上 10公頃未滿	10公頃以上 20公頃未滿	20公頃以上 30公頃未滿	30公頃以上 50公頃未滿	50公頃以上 100公頃未滿	100公頃以上	所有耕地 廣狹別			種別
							縣	別	別	
9,801	6,210	5,416	1,489	845	383	272	民	國	28	
1,396	891	796	202	117	43	30	臺新臺	北竹中南	實數	
1,945	1,299	1,327	359	187	92	41	臺新臺	北竹中南		
1,730	1,089	1,001	268	188	86	58	臺新臺	北竹中南	實數	
3,228	1,944	1,493	441	226	108	90	臺新臺	北竹中南		
1,077	767	671	177	107	42	37	高臺花澎	雄東連湖	實數	
196	117	57	12	10	3	8	高臺花澎	雄東連湖		
209	101	67	30	10	9	1	高臺花澎	雄東連湖	實數	
20	2	4	—	—	—	—	高臺花澎	雄東連湖		
%	%	%	%	%	%	%	%	%	%	百分比例
2.27	1.44	1.26	0.35	0.19	0.09	0.06	民	國	28	
2.10	1.34	1.20	0.30	0.18	0.06	0.05	臺新臺	北竹中南	百分比例	
3.95	2.64	2.69	0.73	0.38	0.19	0.08	臺新臺	北竹中南		
1.92	1.20	1.11	0.30	0.21	0.10	0.06	臺新臺	北竹中南	百分比例	
2.33	1.40	1.08	0.32	0.16	0.08	0.07	臺新臺	北竹中南		
1.88	1.34	1.17	0.31	0.19	0.07	0.06	高臺花澎	雄東連湖	百分比例	
3.52	2.10	1.02	0.22	0.18	0.06	0.14	高臺花澎	雄東連湖		
2.08	1.07	0.66	0.30	0.10	0.09	0.08	高臺花澎	雄東連湖	百分比例	
0.14	0.01	0.03	—	—	—	—	高臺花澎	雄東連湖		

別農家戶數

3公頃以上 5公頃未滿	5公頃以上 7公頃未滿	7公頃以上 10公頃未滿	10公頃以上 20公頃未滿	20公頃以上	所有耕地 廣狹別			種別	
					縣	別	別		
41,749	13,129	5,388	2,796	51	民	國	28		
5,316	1,629	649	274	28	臺新臺	北竹中南	實數		
7,553	3,323	1,790	892	132	臺新臺	北竹中南			
7,591	1,908	738	316	81	臺新臺	北竹中南	實數		
14,186	4,787	1,869	871	166	臺新臺	北竹中南			
5,420	1,530	624	300	66	高臺花澎	雄東連湖	實數		
808	297	152	71	26	高臺花澎	雄東連湖			
764	235	112	71	32	高臺花澎	雄東連湖	實數		
111	20	4	1	—	高臺花澎	雄東連湖			
%	%	%	%	%	%	%	%	%	百分比例
9.56	3.01	1.36	0.64	0.12	民	國	28		
10.79	3.31	1.32	0.56	0.06	臺新臺	北竹中南	百分比例		
14.09	6.20	3.34	1.66	0.25	臺新臺	北竹中南			
7.35	1.85	0.71	0.31	0.08	臺新臺	北竹中南	百分比例		
10.66	3.14	1.40	0.66	0.13	臺新臺	北竹中南			
7.91	2.23	0.91	0.44	0.10	高臺花澎	雄東連湖	百分比例		
13.48	4.96	2.54	1.18	0.43	高臺花澎	雄東連湖			
7.87	2.42	1.15	0.73	0.33	高臺花澎	雄東連湖	百分比例		
0.84	0.15	0.03	0.01	—	高臺花澎	雄東連湖			

3 農 業 戶 口

1 農 家 戶 數

年次及縣市別	總 數	自耕農	半自耕農	佃 農	百分比例			
					自耕農	半耕	佃 農	
	戶	戶	戶	戶	%	%	%	
民 國	25	428,151	182,260	134,076	161,815	31	31	38
	26	427,379	131,065	134,767	161,547	31	31	38
	27	424,525	130,230	135,620	158,675	31	32	37
	28	428,492	140,129	134,013	154,350	33	31	36
	29	429,939	137,399	134,355	158,185	32	31	37
	30	440,105	137,274	133,037	164,794	31	31	38
	31	452,462	139,882	141,261	171,319	31	31	38
	32	470,374	145,810	141,972	182,592	31	30	39
	33	482,776	149,668	144,232	188,876	31	30	39
	34	500,533	149,395	147,442	203,696	30	29	41
臺 北 縣	53,595	15,938	15,620	22,027	29,74	29.15	41.11	
新 竹 縣	57,815	11,283	13,614	32,918	19,52	23.55	55.93	
臺 中 縣	125,780	33,787	33,145	58,848	26,85	26.35	45.79	
臺 南 縣	141,029	48,240	54,014	38,775	34.21	38.30	27.49	
高 雄 縣	69,594	18,414	21,919	29,261	26.46	31.59	42.01	
臺 東 縣	8,499	4,002	1,534	2,913	47.09	18.64	34.27	
花 蓮 縣	13,073	5,632	1,593	5,848	43.08	12.19	44.29	
澎 湖 縣	8,691	7,239	1,303	149	83.24	15.05	1.71	
臺 北 市	3,174	483	346	2,345	15.22	10.90	73.88	
臺 南 市	220	73	7	140	33.18	3.18	63.64	
新 竹 市	4,074	902	762	2,410	22.14	18.70	59.16	
臺 中 市	1,901	192	99	1,610	9.92	5.12	84.96	
彰 化 市	2,613	519	755	1,344	9.85	28.87	51.28	
臺 南 市	2,773	1,198	846	729	43.20	30.51	26.29	
臺 南 市	2,144	524	701	919	24.51	32.79	42.70	
高 雄 市	3,307	524	478	2,305	15.85	14.45	69.70	
臺 東 市	2,261	450	656	1,155	19.90	29.02	51.08	

2 農 家 人 口

年次及縣市別			總數	自耕農	半自耕農	佃農	百分比例			
							自耕農	半耕	自農	佃農
			人	人	人	人	%	%	%	%
民 國	25		2,854,733	875,628	917,987	1,061,118	31	32	37	
	26		2,880,410	877,171	941,038	1,062,201	30	33	37	
	27		2,951,065	926,510	955,577	1,068,978	30	33	37	
	28		2,926,522	928,251	943,661	1,054,610	32	32	36	
	29		2,988,253	932,251	951,170	1,104,837	31	32	37	
	30		3,069,489	932,388	988,858	1,148,243	30	32	38	
	31		3,186,870	961,285	1,017,380	1,208,204	30	32	38	
	32		3,271,131	997,226	1,004,786	1,269,119	30	31	39	
	33		3,318,236	1,008,128	1,005,871	1,304,236	31	30	39	
	34		3,355,688	1,010,475	1,030,794	1,324,419	30	31	39	
	臺 北	縣		387,683	109,408	116,868	161,407	28.22	30.15	41.63
縣			472,799	91,168	113,980	267,651	19.28	24.10	55.62	
縣			809,581	227,804	239,718	342,059	28.14	29.61	42.25	
縣			908,019	316,113	351,771	235,132	35.01	38.95	26.04	
高 雄	縣		439,513	119,260	144,653	175,625	27.13	32.91	39.96	
	縣		61,729	29,214	11,893	20,622	47.32	19.27	33.41	
	縣		81,845	36,513	10,837	34,495	44.61	13.24	42.15	
	縣		50,223	44,645	4,818	765	88.89	9.59	1.52	
臺 南	市		27,844	4,345	3,486	20,013	15.60	12.52	71.88	
	市		1,482	603	169	710	40.69	11.40	47.91	
	市		32,001	6,835	5,862	19,304	21.36	18.32	60.32	
	市		13,976	1,003	522	12,451	7.18	3.73	89.09	
彰 化	市		18,597	3,421	5,918	9,258	18.40	31.82	49.78	
	市		19,315	7,997	6,709	4,609	41.40	34.74	23.85	
	市		13,854	3,668	4,763	5,423	26.48	34.38	39.14	
	市		15,891	5,218	4,092	6,581	32.84	25.75	41.41	
高 屏	市		16,301	3,260	4,727	8,314	20.00	29.00	51.00	

4 農 業

1 各 種 產 業 生 產

年 次	總 數		農 業		工 業	
	價 額	指 數	價 額	指 數	價 額	指 數
公 元	元		元		元	
1902	71,751,142	100	56,207,228	100	12,063,535	100
1903	84,462,237	118	72,514,274	129	8,911,490	73
1904	57,129,451	80	43,432,699	77	9,970,179	82
1905	69,357,663	97	51,923,716	92	13,568,399	112
1906	71,549,764	100	55,310,072	98	12,401,630	103
1907	91,126,340	127	74,407,443	132	12,333,296	106
1908	85,776,632	119	65,707,612	117	15,271,688	127
1909	96,558,984	134	64,624,766	115	26,965,366	223
1910	130,739,551	182	72,047,455	128	52,815,803	438
1911	143,556,564	200	93,024,595	166	44,471,562	369
1912	146,373,730	204	92,734,603	165	46,934,121	389
1913	141,442,759	197	100,803,917	179	33,437,239	277
1914	134,502,686	187	80,490,404	143	45,737,908	379
1915	140,244,933	195	76,083,425	135	54,326,121	450
1916	188,938,170	263	88,499,019	157	89,376,314	741
1917	268,153,504	324	130,637,017	232	123,923,406	1,027
1918	301,128,854	424	175,017,383	311	111,803,852	927
1919	411,923,175	574	252,439,604	449	129,851,085	1,076
1920	422,294,431	588	201,725,534	359	189,235,695	1,569
1921	369,802,847	515	200,583,235	357	138,345,916	1,147
1922	363,095,189	506	186,257,575	331	142,756,070	1,183
1923	404,925,873	561	192,936,416	343	173,221,746	1,436
1924	497,807,826	694	253,774,222	451	203,720,994	1,689
1925	558,901,986	779	308,040,267	548	207,317,091	1,719
1926	539,069,905	751	291,891,397	519	201,380,387	1,669
1927	511,215,894	712	272,440,697	485	185,947,261	1,541
1928	570,313,946	795	293,937,801	523	225,426,646	1,869
1929	615,375,324	858	301,867,955	537	263,817,319	2,187
1930	549,990,969	767	269,360,729	461	246,899,846	2,047
1931	452,087,776	630	209,573,198	474	204,956,574	1,699
1932	545,219,018	760	278,962,704	396	227,956,574	1,890
1933	504,170,796	703	237,987,786	423	224,560,443	1,861
1934	575,332,247	802	292,909,706	521	234,211,249	1,941
1935	709,535,145	989	361,046,421	642	293,504,542	2,433
1936	766,389,247	1,068	388,266,259	691	312,607,040	2,591
1937	841,076,130	1,172	402,995,815	717	363,810,264	3,016
1938	945,160,108	1,278	460,212,557	819	394,147,185	3,267
1939	1,242,874,734	1,732	551,826,343	982	570,763,328	4,731
1940	—	—	541,446,672	963	—	—
1941	—	—	573,689,069	1,021	—	—
1942	—	—	631,556,566	1,123	—	—
1943	—	—	614,733,566	1,094	—	—
1944	—	—	782,323,528	1,392	—	—
1945	—	—	831,794,148	1,480	—	—

生 產

總 價 額 累 年 表

林 業		水 產 業		其 他	總 數 中 農 業 之 百 分 比	年 次
價 格	指 數	價 格	指 數	價 格		
62,204	100	1,375,298	100	2,043,877	78.33	1902
89,676	144	1,165,052	85	1,681,745	85.97	1903
144,420	232	1,453,086	106	2,129,070	76.03	1904
114,743	184	1,310,165	95	2,440,640	74.86	1905
99,193	159	1,176,644	107	2,271,225	77.30	1906
125,090	201	1,504,788	109	2,255,723	81.65	1907
88,823	143	1,654,858	120	3,053,651	76.60	1908
110,126	177	1,613,553	117	3,245,073	65.93	1909
179,478	289	2,276,949	166	3,419,866	55.11	1910
187,227	301	2,051,254	150	3,811,926	61.80	1911
180,118	200	2,042,325	149	4,482,533	63.35	1912
279,305	449	2,789,056	203	4,133,242	71.27	1913
613,651	987	3,113,470	226	4,547,251	59.84	1914
1,576,212	2,531	3,167,218	230	5,091,897	51.25	1915
1,495,726	2,261	3,903,138	284	5,752,743	46.81	1916
2,090,629	3,361	4,830,609	351	6,681,753	48.72	1917
2,163,370	3,480	7,709,592	561	7,429,157	57.55	1918
9,550,282	15,369	8,901,778	647	11,167,426	61.38	1919
11,591,160	18,489	8,955,420	651	10,875,621	47.85	1920
10,730,703	17,250	9,702,198	710	10,380,193	51.24	1921
11,204,399	18,012	10,294,778	740	12,573,363	51.30	1922
11,265,876	18,111	14,277,972	1,018	12,920,863	47.68	1923
11,347,670	18,243	15,645,637	1,138	13,319,803	56.93	1924
11,137,926	18,513	16,779,371	1,220	14,627,334	55.12	1925
12,660,257	20,352	16,374,608	1,191	16,763,256	54.15	1926
14,477,241	23,274	17,248,021	1,254	21,102,674	53.29	1927
15,657,616	25,171	18,778,532	1,365	16,513,301	51.54	1928
13,886,994	22,325	20,955,349	1,524	14,846,687	49.05	1929
11,881,798	19,101	16,707,393	1,115	15,141,198	47.16	1930
10,765,315	17,306	13,051,899	906	13,337,790	46.45	1931
10,475,419	16,840	13,873,432	1,009	13,950,889	51.17	1932
10,486,833	16,859	15,939,432	1,159	15,196,250	47.20	1933
12,630,021	20,304	16,633,604	1,209	18,917,667	50.91	1934
12,731,163	20,467	19,414,268	1,412	22,338,751	50.88	1935
15,147,095	24,351	21,641,881	1,574	28,726,978	50.66	1936
16,664,490	26,790	21,382,407	1,555	36,223,154	47.91	1937
17,292,442	27,800	23,554,607	1,713	49,953,317	48.69	1938
24,813,699	39,891	35,088,930	2,551	60,382,434	44.46	1939
27,694,231	44,522	52,258,426	3,799	—	—	1940
40,063,493	64,406	54,025,077	3,928	—	—	1941
—	—	51,100,567	3,715	—	—	1942
—	—	43,594,111	3,097	—	—	1943
—	—	29,843,193	2,170	—	—	1944
—	—	—	—	—	—	1945

2 農 業 生 產

年次及縣市別			總 數	普通作物	特用作物	園藝作物	養 蠶
			元	元	元	元	元
民 國	25		388,266,253	244,226,980	69,994,211	28,056,025	109,353
	26		402,995,815	238,472,763	85,729,229	29,577,566	49,602
	27		460,212,557	270,898,365	99,985,363	34,398,013	41,493
	28		551,826,343	279,841,146	155,556,110	43,808,842	77,256
	29		541,446,672	263,335,706	133,823,111	56,706,556	114,437
	30		573,689,069	291,277,789	129,760,258	67,331,467	109,353
	31		631,556,566	294,260,366	169,940,684	69,161,093	173,189
	32		614,733,566	302,893,039	149,985,255	61,473,653	120,366
	33		782,323,528	384,759,987	155,846,428	97,742,629	89,313
	34		831,794,148	547,953,013	85,261,126	82,313,852	70,760
臺 北 縣			99,356,862	58,037,151	1,434,612	18,759,141	—
新 竹 縣			141,802,400	112,357,436	4,484,601	10,487,226	64,539
臺 中 縣			228,955,970	172,512,951	19,210,985	16,459,518	6,221
臺 南 縣			183,922,947	104,999,256	43,457,731	12,781,560	—
高 雄 縣			98,956,166	57,503,536	11,968,516	11,029,109	—
臺 東 縣			13,438,287	8,242,498	1,587,083	1,519,620	—
花 蓮 縣			17,747,565	10,009,675	2,380,611	2,279,679	—
澎 湖 縣			3,526,428	1,846,090	413,977	730,587	—
臺 北 市			5,427,622	3,160,291	1,339	1,598,529	—
臺 中 市			873,207	472,118	18,343	189,958	—
臺 南 市			6,281,747	4,547,021	151,291	1,123,633	—
臺 中 市			4,017,016	2,356,384	68,961	179,825	—
彰 化 市			4,944,511	3,046,068	16,833	1,093,581	—
臺 南 市			2,040,198	361,404	42,406	791,410	—
臺 南 市			3,367,259	1,680,856	16,936	1,098,137	—
高 雄 市			5,572,977	3,698,505	1,856	361,995	—
屏 東 市			6,532,856	3,121,800	5,045	1,757,344	—

總 價 額

畜產物	百分比例					年次及縣市別
	普通作物	特用作物	園藝作物	養蠶	畜產物	
元	%	%	%	%	%	
45,953,886	62.90	18.03	7.23	0.01	11.83	民 國 25
49,166,655	59.18	21.27	7.34	0.01	12.20	26
54,889,323	58.86	21.73	7.47	0.01	11.93	27
75,542,989	50.71	28.19	7.94	0.01	13.15	28
82,466,862	48.64	25.64	10.47	0.02	15.23	29
85,210,202	50.77	22.62	11.74	0.02	14.85	30
99,016,234	46.59	26.91	10.79	0.03	15.68	31
100,261,253	49.27	24.40	10.00	0.02	16.31	32
143,885,171	49.18	19.92	12.50	0.01	18.39	33
116,195,367	65.876	10.251	9.896	0.008	13.969	34
21,125,955	58.413	1.444	18.880	0.000	21.263	臺 北 縣
14,408,598	79.235	3.163	7.396	0.045	10.161	新 竹 縣
20,766,295	75.483	8.391	7.189	0.002	9.070	臺 中 縣
27,681,400	55.578	23.003	6.767	0.000	14.652	臺 南 縣
18,385,005	58.110	12.096	11.216	0.000	18.578	高 雄 縣
2,089,086	61.336	11.810	11.308	0.000	15.546	臺 東 縣
3,077,700	56.400	13.414	12.845	0.000	17.341	花 蓮 縣
535,774	52.850	11.739	20.718	0.000	15.193	澎 湖 縣
667,463	58.226	0.025	29.452	0.000	12.297	臺 北 市
192,788	54.068	2.100	21.754	0.000	22.078	基隆 市
459,802	72.385	2.408	17.887	0.000	7.320	新 竹 市
1,441,876	58.225	1.704	4.443	0.000	35.682	臺 中 市
788,029	61.605	0.341	22.117	0.000	15.937	彰 化 市
844,978	17.714	2.709	38.791	0.000	41.416	臺 南 市
571,330	49.918	0.503	32.612	0.000	16.967	嘉義 市
1,510,621	66.365	0.033	6.496	0.000	27.106	高 雄 市
1,648,667	47.786	0.077	26.900	0.000	25.237	屏 東 市

3 各種農產物生產

種別		生產數	價額	百分比	
總 普通 作物	總數		831,794,148	100.000	
	總 米 甘 生 共 大 蜀 玉 大 小 粟 黍 蕎 麥	數		547,953,043	65.976
		數	7,476,024	470,319,104	56.543
		穀類	1,165,262,890	71,061,125	8.343
		豆	2,831,005	2,831,005	0.340
		雜豆	40,558	1,226,474	0.147
		綠豆	26,802	885,270	0.106
		黃豆	17,866	477,737	0.058
		黑豆	24,820	370,562	0.045
		雜豆	14,579	336,921	0.041
		豌豆	9,536	293,327	0.035
		蠶豆	3,981	97,494	0.012
		黃豆	2,274	52,552	0.006
		綠豆	77	1,392	0.000
		總 特用 作物	總數		85,261,126
總 甘 薯 煙 茶 樹 茅 黃 淮 胡 主 棉 香 加 香 菜 龍 鳳 大 葛 亞	花		4,159,279,174	65,050,089	7.820
	生草		413,015	7,372,858	0.866
	魚		1,746,451	4,935,234	0.593
	水		1,430,326	2,860,652	0.344
	織		28,586,550	1,658,020	0.199
	麻		653,614	1,042,516	0.125
	麻		1,643,837	713,013	0.036
	麻		107,499	494,447	0.060
	麻		11,402	356,085	0.043
	麻		1,470,048	294,010	0.035
	麻		260,754	173,401	0.021
	麻		1,002,400	75,039	0.009
	麻		45,050	75,234	0.009
	麻		21,855	39,863	0.005
麻	903	38,829	0.005		
總 園 藝 作 物	總數		82,313,852	9.896	
	總 香 鳳 榴 榴 龍 芒 木 柿 李 蓮 白 斗 檳 文 檳 桃 蓮 其 他	梨	30,078	35,011	0.004
		織	241,108	31,344	0.004
		織	89,097	9,602	0.001
		織	100,788	5,845	0.000
		織	30	4	0.000
		薯	32,153,166	19,439,566	2.337
		梨	17,521,995	7,019,597	0.843
		柑	7,220,129	3,260,500	0.392
		柑	5,448,450	2,253,682	0.271
		柑	6,320,299	1,761,974	0.212
		柑	1,806,034	1,654,473	0.199
		柑	2,569,485	528,396	0.063
		柑	1,564,380	489,724	0.059
		柑	1,470,539	322,735	0.039
柑	2,430,833	264,707	0.032		
總 果 實	總數		19,439,566	2.337	
	總 香 鳳 榴 榴 龍 芒 木 柿 李 蓮 白 斗 檳 文 檳 桃 蓮 其 他	榴	714,219	255,512	0.031
		榴	1,318,120	240,532	0.029
		榴	352,866	240,048	0.029
		榴	1,048,073	233,218	0.028
		榴	1,223,596	230,931	0.028
		榴	639,899	168,093	0.020
		榴	724,951	141,633	0.017
		榴	416,106	96,304	0.011
		榴		72,815	0.009

數量及價額

類別		生產數量	價額	百分比	
			元	%	
果實	歐洲葡萄	柑	118,909	52,914	0.006
		杷	194,747	51,378	0.006
		密	91,432	40,689	0.006
		Orange	135,036	36,237	0.004
		柑	32,153	23,098	0.003
	Grapefruit	14,265	6,347	0.001	
蔬菜	總計其南亞大洲其非洲其澳洲其西其馬	嫩	70,486,694	62,874,286	7.559
		莖	37,277,355	11,818,485	1.421
		豆	12,869,951	5,506,504	0.672
		菜	3,597,618	4,780,587	0.575
		及	16,693,471	1,475,724	0.177
		花	13,032,761	3,746,587	0.450
		瓜	12,581,329	2,999,234	0.360
		芥	27,270,466	2,956,611	0.356
		莖	5,312,980	2,739,014	0.329
		菜	7,895,463	2,470,538	0.297
		莖	6,343,309	2,466,262	0.296
		菜	9,534,559	2,461,413	0.281
		莖	4,991,623	2,337,334	0.261
		瓜	12,587,593	1,439,040	0.173
		菜	11,256,390	2,692,269	0.324
		菜	9,359,707	2,164,125	0.260
		菜	11,507,967	2,130,515	0.256
		菜	4,816,468	1,783,734	0.214
		菜	7,751,619	1,602,448	0.193
		菜	3,966,540	1,453,825	0.175
菜	6,344,840	1,131,145	0.137		
菜	3,168,124	1,012,302	0.125		
菜	2,026,691	647,588	0.078		
菜	853,453	555,042	0.067		
菜	87,563	365,991	0.044		
	類		21,969	0.003	
蔬菜	總計	數	13,406	70,760	0.009
		菜	2,722	64,019	0.008
畜產	總計其水牛其山羊其牛其馬其豬其禽	數	551,133	116,195,367	13.969
		牛	20,119	66,135,960	7.951
		乳	10,439	13,250,790	1.593
		羊	3,997,525	8,681,072	1.044
		牛	1,830,112	8,662,217	1.041
		羊	32,034	8,220,676	0.988
		牛	1,136,034	3,362,720	0.404
		皮	1,662	2,438,551	0.293
		牛	1,260,626	1,218,390	0.147
		皮	4,198	500,662	0.060
		牛	61,299	2,954,580	0.355
		皮	312	305,839	0.037
		牛	15,360	228,980	0.028
		皮	157	186,630	0.017
		牛	15	78,500	0.010
		皮	34	10,850	0.001
		牛	18	6,800	0.000
		皮		2,160	0.000

4 米

年次	耕種面積	收穫量	一公頃平均收穫量	價額	一公石平均價額	
民國 25	1 期	301,506.15	8,547,780	28.350	113,120,922	13.23
	2 期	380,028.53	8,693,678	21.960	100,821,341	12.45
	計	681,534.68	17,241,458		213,942,263	
26	1 期	295,196.71	7,958,085	26.959	101,327,114	13.73
	2 期	362,474.85	8,697,553	22.985	107,430,951	12.35
	計	657,671.56	16,655,638		208,758,065	
27	1 期	282,455.25	8,813,020	31.191	115,864,987	13.15
	2 期	312,928.72	8,895,689	25.910	122,030,368	23.72
	計	625,384.97	17,703,709		237,895,355	
28	1 期	267,195.58	7,271,775	27.215	107,561,759	14.79
	2 期	358,921.18	9,237,049	25.736	134,110,796	14.52
	計	626,117.76	16,503,824		241,672,555	
29	1 期	277,805.50	7,619,039	27.426	110,528,022	13.51
	2 期	360,803.33	6,634,453	18.388	102,911,268	15.41
	計	633,603.83	14,253,502		213,433,290	
30	1 期	292,634.59	7,546,726	25.789	120,640,120	15.99
	2 期	354,279.36	7,593,479	21.434	125,674,363	16.55
	計	646,913.95	15,140,205		246,314,483	
31	1 期	267,794.24	6,924,858	25.959	116,801,318	16.86
	2 期	318,721.48	7,864,003	22.551	131,275,901	16.69
	計	616,515.72	14,783,861		248,077,219	
32	1 期	271,831.91	6,898,922	25.379	121,896,436	17.67
	2 期	338,206.26	7,316,936	21.635	134,853,141	13.33
	計	610,038.17	14,215,858		256,749,577	
33	1 期	269,333.60	7,012,535	26.037	166,128,982	23.69
	2 期	331,362.59	6,474,944	19.540	153,168,563	23.66
	計	600,696.19	13,487,479		319,297,545	
34	1 期	236,979.79	4,303,010	18.158	150,572,127	34.99
	2 期	273,838.09	3,173,014	11.587	319,747,057	100.77
	計	510,817.88	7,476,024		470,319,184	

1 總 數

縣市別	耕種面積	收穫量	一公頃平均收穫量	價 額	一公石平均價額	
臺北縣	1 期	40,305.89	777,863	19,290	26,991,543	33.70
	2 期	30,013.27	251,554	8,382	25,737,593	102.31
	計	70,319.16	1,029,427		52,729,133	
新竹縣	1 期	67,833.80	1,097,372	14,835	38,825,963	35.38
	2 期	55,611.70	627,928	12,913	66,526,289	104.94
	計	123,445.50	1,725,300		105,351,252	
臺中縣	1 期	67,749.20	1,399,034	20,550	48,647,895	34.77
	2 期	59,397.68	1,121,344	18,879	111,304,398	99.26
	計	127,146.88	2,520,378		159,952,293	
臺南縣	1 期	15,573.62	267,351	17.167	9,375,919	35.07
	2 期	71,175.81	612,135	8.605	60,543,667	98.86
	計	86,749.43	379,736		69,922,536	
高雄縣	1 期	21,628.47	377,318	17.445	13,235,591	35.08
	2 期	36,979.73	351,294	9.500	34,459,733	98.09
	計	58,603.20	728,612		47,695,324	
臺東縣	1 期	6,467.24	93,452	14.451	3,295,732	35.27
	2 期	4,574.28	40,195	8.787	4,189,357	104.23
	計	11,041.52	133,637		7,485,033	
花蓮縣	1 期	7,549.02	102,255	13.545	3,523,258	34.46
	2 期	5,717.38	43,525	7.613	4,471,954	102.74
	計	13,266.40	145,730		7,995,212	
澎湖縣	1 期	—	—	—	—	—
	2 期	—	—	—	—	—
	計	—	—	—	—	—
臺北市	1 期	1,151.27	25,177	21.869	901,304	35.80
	2 期	1,094.05	19,107	17.464	2,032,290	106.71
	計	2,245.32	44,284		2,940,594	
基隆市	1 期	199.30	3,333	16.682	113,954	34.19
	2 期	204.71	2,307	11.270	222,962	96.65
	計	404.51	5,640		336,916	
新竹市	1 期	1,920.09	46,029	23.973	1,623,552	35.27
	2 期	1,519.83	19,487	12.822	2,072,069	106.33
	計	3,439.92	65,516		3,695,621	
臺中市	1 期	1,076.07	24,796	23.043	873,727	35.24
	2 期	846.59	13,499	15.956	1,387,225	102.77
	計	1,922.66	38,295		2,260,952	
彰化市	1 期	2,123.18	26,139	12.311	929,772	35.57
	2 期	1,699.62	21,508	12.655	2,078,669	96.66
	計	3,822.80	47,647		3,008,441	
臺南市	1 期	57.24	1,040	18.169	36,263	34.87
	2 期	263.10	1,095	4.162	104,369	95.77
	計	320.34	2,135		141,132	
嘉義市	1 期	222.57	4,743	21.310	165,043	34.80
	2 期	1,288.77	12,534	9.726	1,202,116	95.90
	計	1,511.34	17,277		1,367,159	
高雄市	1 期	1,653.33	32,157	19.450	1,143,025	35.55
	2 期	1,957.13	22,799	11.649	2,189,519	96.04
	計	3,610.46	54,956		3,332,544	
屏東市	1 期	1,466.00	24,941	16.978	888,586	35.63
	2 期	1,494.44	12,393	8.293	1,215,314	98.07
	計	2,960.44	37,334		2,103,900	

2 水 稻

年 次	耕種面積	收穫量	一公頃平 均收穫量	價 額	一公石 平均價額	
	畝	石	石	元	元	
民國 25	1 期	284,041.93	8,390,904	29.224	110,372,274	13.30
	2 期	357,716.66	8,319,278	23.257	96,903,731	11.65
	計	641,758.59	16,620,182		207,276,005	
26	1 期	280,101.34	7,744,751	27.649	99,005,662	12.78
	2 期	340,883.27	8,378,058	24.577	104,159,062	12.43
	計	620,984.61	16,122,809		203,164,724	
27	1 期	272,045.56	8,700,964	32.009	114,559,972	13.17
	2 期	326,221.93	8,613,906	26.405	118,604,900	13.79
	計	598,267.49	17,314,870		233,164,872	
28	1 期	260,433.39	7,160,826	27.495	106,079,507	14.81
	2 期	341,733.99	8,986,359	26.296	130,803,968	14.55
	計	602,172.33	16,147,185		236,883,475	
29	1 期	272,202.33	7,548,815	27.732	109,627,757	14.52
	2 期	311,922.03	6,475,988	18.940	100,639,200	14.54
	計	614,124.33	14,024,803		210,266,957	
30	1 期	286,545.18	7,480,187	26.232	119,674,414	16.00
	2 期	336,596.05	7,345,385	21.823	121,873,316	16.59
	計	623,141.23	14,825,572		241,547,730	
31	1 期	264,574.18	6,908,305	26.105	116,546,807	16.87
	2 期	333,100.36	7,688,141	23.081	128,518,299	16.72
	計	597,674.54	14,596,526		245,065,106	
32	1 期	268,182.14	6,884,770	25.677	121,672,363	17.67
	2 期	325,855.16	7,220,644	22.159	133,211,081	18.45
	計	594,037.30	14,105,414		254,883,444	
33	1 期	264,458.52	6,994,628	26.250	165,728,940	23.69
	2 期	319,367.35	6,379,197	19.974	151,029,575	23.68
	計	583,825.87	13,373,825		316,758,515	
34	1 期	234,653.84	4,286,720	18.268	150,022,158	35.00
	2 期	264,877.58	3,136,375	11.841	316,237,459	100.83
	計	499,531.42	7,423,095		466,259,617	

1 水 稻 總 數

縣市別	耕地面積	收穫量	一公頃平均收穫量	價 額	一公石平均價額	
臺北縣	1 期	40,305.89	777,863	19,299	26,991,543	34.70
	2 期	30,013.27	251,564	8.382	25,737,593	102.31
	計	70,319.16	1,029,427		52,729,136	
新竹縣	1 期	67,833.80	1,097,372	16.177	38,825,963	35.38
	2 期	55,610.54	627,847	11.290	66,517,582	105.95
	計	123,444.34	1,725,219		105,343,545	
臺中縣	1 期	66,809.18	1,393,635	20.860	48,465,663	34.78
	2 期	59,397.68	1,121,344	18.879	111,304,498	99.26
	計	126,206.86	2,514,979		159,770,061	
臺南縣	1 期	14,477.68	258,025	17.822	9,061,073	35.12
	2 期	66,997.69	595,724	8.892	58,945,920	98.95
	計	81,475.37	853,749		68,006,993	
高雄縣	1 期	21,628.47	377,318	17.445	13,235,691	35.08
	2 期	32,480.43	332,268	10.300	32,637,235	98.26
	計	54,108.90	709,586		45,872,926	
臺東縣	1 期	6,325.63	92,834	14.676	3,275,487	35.28
	2 期	4,548.35	40,078	8.812	4,178,150	104.25
	計	10,873.98	132,912		7,453,637	
花蓮縣	1 期	7,436.16	101,740	13.692	3,505,853	34.46
	2 期	5,647.16	43,473	7.699	4,467,452	102.75
	計	13,083.32	145,213		7,973,310	
澎湖縣	1 期	—	—	—	—	—
	2 期	—	—	—	—	—
	計	—	—	—	—	—
臺北市	1 期	1,151.27	25,177	21.869	901,304	35.80
	2 期	1,094.05	19,107	17.464	2,039,290	106.73
	計	2,245.32	44,284		2,940,594	
基隆市	1 期	199.80	3,333	16.683	113,954	34.19
	2 期	204.71	2,307	11.270	222,962	96.65
	計	404.51	5,640		336,916	
新竹市	1 期	1,920.09	46,029	23.972	1,623,552	35.27
	2 期	1,519.83	19,487	12.822	2,072,069	106.33
	計	3,439.92	65,516		3,695,621	
臺中市	1 期	1,075.77	24,793	23.047	873,626	35.24
	2 期	846.59	13,499	15.956	1,387,225	102.77
	計	1,922.36	38,292		2,260,851	
彰化市	1 期	2,123.18	26,139	12.311	929,772	35.57
	2 期	1,699.62	21,503	12.655	2,078,669	96.65
	計	3,822.80	47,642		3,008,441	
臺南市	1 期	57.24	1,010	18.169	36,263	34.87
	2 期	128.39	658	5.125	63,009	95.76
	計	185.63	1,668		99,272	
嘉義市	1 期	187.35	4,324	23.080	150,898	34.90
	2 期	1,254.82	12,368	9.856	1,186,215	95.91
	計	1,442.17	16,692		1,337,113	
高雄市	1 期	1,653.33	32,157	19.450	1,143,025	35.55
	2 期	1,940.01	22,745	11.724	2,184,346	96.04
	計	3,593.34	54,902		3,327,371	
屏東市	1 期	1,469.00	24,941	16.978	888,586	35.63
	2 期	1,494.44	12,393	8.293	1,215,344	98.07
	計	2,963.44	37,334		2,103,930	

2 水 稻

年 次	耕種面積	收穫量	一公頃平 均收穫量	價 額	一公石 平均價額	
	公頃	公石	公石	元	元	
民國 25	1 期	171,216.45	5,349,547	31,244	73,687,561	14.49
	2 期	118,800.97	3,018,749	25,412	37,184,735	12.31
	計	290,017.42	8,368,226		110,872,296	
26	1 期	169,224.03	5,024,504	29,691	67,636,161	13.46
	2 期	134,228.25	3,603,592	26,847	47,000,703	13.04
	計	303,452.28	8,628,096		114,636,864	
27	1 期	162,361.18	5,557,113	34,287	76,116,027	13.67
	2 期	139,007.50	3,950,846	28,422	54,413,882	13.77
	計	301,368.68	9,517,959		130,530,709	
28	1 期	151,383.48	4,368,757	29,859	66,836,710	16.30
	2 期	156,114.87	4,284,065	27,442	64,389,207	15.03
	計	307,498.35	8,652,822		131,225,917	
29	1 期	157,210.84	4,618,016	29,375	70,510,207	15.27
	2 期	166,768.06	3,149,122	18,883	51,288,330	16.29
	計	323,978.90	7,767,138		121,798,537	
30	1 期	170,506.18	4,656,237	27,308	77,856,365	16.72
	2 期	182,729.50	3,950,176	21,618	68,846,628	17.43
	計	353,235.68	8,606,413		146,702,993	
31	1 期	169,753.28	4,597,765	27,085	80,239,076	17.45
	2 期	209,915.84	5,106,319	24,346	88,264,084	17.29
	計	379,669.12	9,704,084		168,503,160	
32	1 期	159,238.77	4,537,999	28,498	83,333,960	18.36
	2 期	213,083.91	4,969,306	23,321	94,329,881	18.98
	計	372,322.68	9,507,305		177,663,841	
33	1 期	183,748.16	5,012,582	27,280	121,404,736	24.22
	2 期	217,111.80	4,495,837	20,707	108,889,172	24.22
	計	400,859.96	9,508,419		230,293,908	
34	1 期	142,078.78	2,557,349	18,001	91,600,904	35.82
	2 期	126,121.67	1,439,022	11,410	153,598,076	106.74
	計	268,195.45	3,996,371		245,198,980	

2 蓬 萊 米

縣市別	耕種面積	收穫量	一公頃平均收穫量	價額	一公石平均價額	
臺北縣	1期	17,554.89	342,897	19.931	12,540,308	35.84
	2期	17,105.56	155,262	9.034	16,571,113	106.73
	計	34,740.45	505,159	—	29,111,421	—
新竹縣	1期	54,241.78	854,650	15.756	30,630,656	35.84
	2期	48,811.95	579,716	11.877	61,873,089	106.73
	計	103,053.73	1,434,366	—	92,503,745	—
臺中縣	1期	31,434.40	662,518	21.076	23,771,146	35.89
	2期	17,107.58	331,505	19.378	35,610,267	107.42
	計	48,541.98	994,023	—	59,381,413	—
臺南縣	1期	9,851.08	180,270	18.300	6,435,925	35.70
	2期	23,030.31	183,496	7.968	19,457,916	106.04
	計	32,881.39	363,774	—	25,893,841	—
高雄縣	1期	14,159.79	256,278	17.390	9,149,125	35.70
	2期	9,355.33	79,451	8.493	8,424,984	106.04
	計	23,515.12	335,729	—	17,574,109	—
臺東縣	1期	4,185.83	65,514	15.651	2,388,850	35.70
	2期	3,328.74	29,647	8.903	3,143,768	106.04
	計	7,514.57	95,161	—	5,482,618	—
花蓮縣	1期	2,497.36	33,742	13.511	1,204,589	35.70
	2期	3,463.50	28,779	8.309	3,051,725	106.04
	計	5,960.86	62,521	—	4,256,314	—
澎湖縣	1期	—	—	—	—	—
	2期	—	—	—	—	—
	計	—	—	—	—	—
臺北市	1期	1,129.49	24,677	21.848	884,424	35.84
	2期	1,094.05	19,107	17.464	2,039,290	106.73
	計	2,223.54	43,784	—	2,923,714	—
基隆市	1期	31.04	581	18.718	20,823	35.84
	2期	20.37	265	13.009	28,283	106.73
	計	51.41	846	—	49,106	—
新竹市	1期	1,392.47	33,468	24.035	1,199,493	35.84
	2期	1,455.82	18,721	12.859	1,998,092	106.73
	計	2,848.29	52,189	—	3,197,585	—
臺中市	1期	664.91	17,025	25.606	611,027	35.89
	2期	433.91	8,096	18.658	869,672	107.42
	計	1,098.82	25,121	—	1,480,699	—
彰化市	1期	1,870.38	22,098	11.815	793,097	35.89
	2期	152.31	1,533	10.065	164,675	107.42
	計	2,022.69	23,631	—	957,772	—
臺南市	1期	35.80	594	16.592	21,206	35.70
	2期	0.10	—	—	—	—
	計	35.90	594	—	21,206	—
嘉義市	1期	103.90	2,536	24.408	90,535	35.70
	2期	14.55	143	9.828	15,164	106.04
	計	118.45	2,679	—	105,699	—
高雄市	1期	1,519.82	29,519	19.428	1,053,828	35.70
	2期	91.94	548	5.960	58,110	106.04
	計	1,611.76	30,067	—	1,111,938	—
屏東市	1期	1,400.84	23,974	17.114	855,872	35.70
	2期	575.65	2,753	4.782	291,928	106.04
	計	1,976.49	26,727	—	1,147,800	—

2 水 稻

年 次	耕種面積	收穫量	一公頃平均 收 穫 量	價 額	一 公 石 平均價額	
	畝	石	石	元	元	
民國 25	1 期	95,879.63	2,513,610	26.217	30,962,421	12.32
	2 期	167,228.38	2,802,208	22.736	40,625,357	10.68
	計	263,188.01	6,315,878	—	71,587,778	—
26	1 期	104,305.74	2,563,447	24.298	29,391,671	11.47
	2 期	166,248.76	3,821,807	22.989	42,972,621	11.24
	計	270,554.50	6,385,254	—	72,364,293	—
27	1 期	103,928.47	2,978,899	28.662	36,036,506	12.10
	2 期	143,559.12	3,532,323	24.605	45,762,443	12.96
	計	247,487.59	6,511,224	—	81,798,949	—
28	1 期	100,831.46	2,599,768	25.783	35,913,866	13.82
	2 期	135,474.67	3,385,780	25.892	45,540,330	13.44
	計	236,306.13	5,985,548	—	81,454,196	—
29	1 期	108,270.23	2,771,777	25.601	36,626,011	13.21
	2 期	142,012.09	2,591,434	18.248	37,039,991	14.29
	計	250,282.32	5,363,211	—	73,666,002	—
30	1 期	111,068.83	2,703,800	25.343	39,946,035	14.77
	2 期	129,770.86	2,877,087	21.170	44,058,203	15.31
	計	240,839.72	5,580,883	—	84,004,232	—
31	1 期	92,287.95	2,253,288	24.416	35,273,848	15.65
	2 期	113,518.94	2,369,583	22.108	36,536,762	15.42
	計	205,806.89	4,622,871	—	71,810,610	—
32	1 期	97,592.55	2,307,634	22.646	27,613,767	16.20
	2 期	107,179.88	2,139,029	19.947	36,733,891	17.17
	計	204,772.43	4,446,663	—	74,342,658	—
33	1 期	81,702.69	1,957,924	23.964	43,740,022	22.34
	2 期	99,649.66	1,836,127	18.425	41,019,077	22.34
	計	181,352.35	3,794,051	—	84,759,099	—
34	1 期	91,642.78	1,716,030	18.725	57,939,465	33.76
	2 期	137,026.84	1,676,242	12.233	160,475,958	95.74
	計	228,669.62	3,392,272	—	218,415,423	—

3 在 來 粳 米

縣市別	耕種面積	收穫量	一公頃平均 收 穫 批	價 額	一 公 石 平均價額	
臺北縣	1 期	22,640.85	426,298	18.829	14,391,820	33.76
	2 期	12,794.44	96,011	7.504	9,135,447	95.15
	計	35,435.29	522,309	—	23,527,267	—
新竹縣	1 期	13,567.91	242,417	17.867	8,183,998	33.76
	2 期	6,499.18	43,986	6.768	4,185,268	95.15
	計	20,067.09	286,403	—	12,369,266	—
臺中縣	1 期	35,193.68	727,015	20.658	24,544,026	33.76
	2 期	42,049.32	784,498	18.657	75,147,063	95.79
	計	77,243.00	1,511,513	—	99,691,089	—
臺南縣	1 期	4,614.64	77,532	16.801	2,617,480	33.76
	2 期	43,764.17	410,447	9.379	39,316,718	95.79
	計	48,378.81	487,979	—	41,934,198	—
高雄縣	1 期	7,456.90	120,856	16.207	4,080,099	33.76
	2 期	22,700.84	247,674	10.910	23,724,692	95.79
	計	30,157.74	368,530	—	27,804,791	—
臺東縣	1 期	1,658.53	21,831	13.176	738,534	33.83
	2 期	815.43	7,042	8.636	674,553	95.79
	計	2,473.96	28,873	—	1,413,086	—
花蓮縣	1 期	4,856.37	67,101	13.817	2,270,027	33.83
	2 期	2,089.70	14,033	6.715	1,344,221	95.79
	計	6,946.07	81,134	—	3,614,248	—
澎湖縣	1 期	—	—	—	—	—
	2 期	—	—	—	—	—
	計	—	—	—	—	—
臺北市	1 期	21.78	500	22.957	16,880	33.76
	2 期	—	—	—	—	—
	計	21.78	500	22.957	16,880	—
基隆市	1 期	150.33	2,516	16.736	84,940	33.76
	2 期	170.70	1,905	11.160	181,291	95.15
	計	321.03	4,421	—	266,201	—
新竹市	1 期	527.62	12,561	23.807	424,059	33.76
	2 期	58.58	696	11.881	66,224	95.15
	計	586.20	13,257	—	490,283	—
臺中市	1 期	405.18	7,661	18.907	258,635	33.76
	2 期	107.68	5,403	13.092	517,553	95.79
	計	817.86	13,064	—	776,188	—
彰化市	1 期	245.53	3,954	16.104	133,487	33.76
	2 期	1,542.91	19,926	12.915	1,908,712	95.79
	計	1,788.44	23,880	—	2,042,199	—
臺南市	1 期	21.44	446	20.802	15,057	33.76
	2 期	126.93	642	5.058	61,497	95.79
	計	148.37	1,088	—	76,554	—
嘉義市	1 期	83.45	1,788	21.426	60,863	33.76
	2 期	1,236.62	12,153	9.828	1,164,136	95.79
	計	1,320.07	13,941	—	1,224,999	—
高雄市	1 期	130.41	2,587	19.837	87,337	33.76
	2 期	1,846.55	22,186	12.015	2,125,197	95.79
	計	1,976.96	24,773	—	2,212,534	—
屏東市	1 期	68.16	967	14.187	32,714	33.76
	2 期	918.79	9,640	10.492	923,416	95.79
	計	986.95	10,607	—	956,130	—

2 水 稻

年 次	耕 種 面 積	收 穫 畝	一 公 頃 平 均 收 穫 量	價 額	一 公 石 平 均 價 額	
	畝	畝	石	元	元	
民國 25	1 期	13,061.91	344,007	26.387	4,535,636	13.18
	2 期	59,452.88	1,210,348	20.358	15,896,681	13.13
	計	72,514.79	1,554,355	—	20,432,317	—
26	1 期	4,441.10	110,660	25.142	1,418,007	12.70
	2 期	33,337.61	790,510	23.712	12,021,146	15.21
	計	37,778.71	901,170	—	13,439,153	—
27	1 期	4,352.71	121,634	27.944	1,913,686	15.73
	2 期	34,810.20	917,657	26.362	15,190,563	16.55
	計	39,162.91	1,039,291	—	17,104,249	—
28	1 期	6,741.52	158,897	23.665	2,795,712	17.59
	2 期	39,622.66	1,041,164	26.289	16,909,444	16.21
	計	46,337.18	1,200,361	—	19,705,156	—
29	1 期	5,460.26	133,880	24.519	2,148,737	16.05
	2 期	23,003.44	502,096	21.727	8,709,324	16.90
	計	28,463.70	635,976	—	10,858,061	—
30	1 期	4,178.62	104,852	25.092	1,836,509	17.52
	2 期	16,153.74	328,593	20.335	6,054,089	18.42
	計	20,337.36	433,445	—	7,890,598	—
31	1 期	1,969.64	48,595	24.672	897,958	18.48
	2 期	6,418.07	143,087	22.087	2,636,685	13.43
	計	8,387.71	191,682	—	3,534,643	—
32	1 期	1,232.06	31,446	25.523	598,292	18.03
	2 期	3,483.10	74,488	21.386	1,486,673	19.96
	計	4,715.16	105,934	—	2,084,965	—
33	1 期	735.44	18,564	25.240	460,016	24.78
	2 期	1,452.86	27,125	18.760	672,158	24.78
	計	2,188.30	45,689	—	1,132,174	—
34	1 期	737.90	10,541	14.285	387,659	36.78
	2 期	925.55	11,002	11.887	1,203,225	109.83
	計	1,663.45	21,543	—	1,590,884	—

4 丸

糯

縣市別	耕種面積	收穫量	一公頃平均收穫量	價額	一公石平均價額	
臺北縣	1期	53.33	972	18,226	36,042	37.08
	2期	29.34	217	7,396	24,041	110.79
	計	82.67	1,189	—	60,083	—
新竹縣	1期	24.11	305	12,650	11,309	370.8
	2期	299.41	4,145	13,844	495,225	110.79
	計	323.52	4,450	—	506,534	—
臺中縣	1期	157.50	3,635	23,079	134,786	37.08
	2期	117.91	2,601	22,059	288,165	110.79
	計	275.41	6,236	—	422,951	—
臺南縣	1期	6.30	127	20,159	4,709	37.08
	2期	17.10	184	10,760	20,385	110.79
	計	23.40	311	—	25,094	—
高雄縣	1期	4.71	63	18,661	2,298	36.47
	2期	13.06	119	9,112	12,841	107.91
	計	17.77	182	—	16,139	—
臺東縣	1期	423.70	4,753	11,218	173,342	36.47
	2期	349.84	2,951	8,435	318,412	107.91
	計	773.54	7,704	—	491,754	—
花蓮縣	1期	49.53	379	7,652	13,822	36.47
	2期	87.46	639	7,306	68,955	107.91
	計	36.99	1,018	—	82,777	—
澎湖縣	1期	—	—	—	—	—
	2期	—	—	—	—	—
	計	—	—	—	—	—
臺北市	1期	3.88	74	19,072	2,743	37.08
	2期	2.00	29	14,500	3,213	110.79
	計	5.88	103	—	5,956	—
基隆市	1期	5.43	70	12,891	7,753	110.79
	2期	5.43	70	—	7,753	—
	計	—	—	—	—	—
新竹市	1期	5.64	106	18,794	3,930	37.08
	2期	—	—	—	—	—
	計	5.64	106	—	3,930	—
臺中市	1期	6.10	76	12,459	2,818	37.08
	2期	3.50	40	11,429	4,432	110.79
	計	9.60	116	—	7,250	—
彰化市	1期	—	—	—	—	—
	2期	—	—	—	—	—
	計	—	—	—	—	—
臺南市	1期	0.50	7	14,000	773	110.79
	2期	0.50	7	—	773	—
	計	—	—	—	—	—
嘉義市	1期	3.10	51	16,452	1,860	36.47
	2期	—	—	—	—	—
	計	3.10	51	—	1,860	—
高雄市	1期	—	—	—	—	—
	2期	—	—	—	—	—
	計	—	—	—	—	—
屏東市	1期	737.90	10,541	14,285	387,659	36.78
	2期	925.55	11,002	11,887	1,208,225	109.82
	計	1,663.45	21,543	—	1,595,884	—

2 派 稻

年次	耕種面積	收穫量	一公頃平均收穫量	價 額	一公石平均價額	
民國 25	1 期	3,881.77	3,150	24,991	1,186,656	13.85
	2 期	12,233.46	287,762	23,523	3,196,958	11.11
	計	16,116.23	380,912	—	4,383,614	—
26	1 期	2,129.50	44,998	21.131	559,817	12.44
	2 期	7,067.67	162,140	22.940	2,164,592	13.35
	計	9,197.17	207,138	—	2,724,409	—
27	1 期	1,402.23	33,318	23.761	492,959	14.80
	2 期	8,844.14	213,080	24.093	3,238,012	15.20
	計	10,246.37	246,398	—	3,730,970	—
28	1 期	1,507.96	33,405	22.152	533,219	15.96
	2 期	10,520.83	275,050	26.143	5,964,987	14.42
	計	12,028.79	308,455	—	6,498,206	—
29	1 期	1,261.01	25,141	19.937	342,802	13.64
	2 期	10,138.44	233,336	23.015	3,601,555	15.44
	計	11,399.45	258,477	—	3,944,357	—
30	1 期	791.55	15,292	19.319	235,505	15.40
	2 期	7,936.91	189,529	23.869	2,914,396	16.38
	計	8,728.46	204,821	—	3,149,901	—
31	1 期	563.31	8,790	15.504	135,925	15.46
	2 期	3,247.51	69,151	21.294	1,080,768	15.63
	計	3,810.82	77,941	—	1,216,693	—
32	1 期	419.75	7,692	18.325	126,344	16.44
	2 期	2,173.70	37,822	17.400	660,636	17.47
	計	2,593.45	45,514	—	786,980	—
33	1 期	272.23	5,558	20.417	124,166	22.34
	2 期	1,153.03	20,106	17.438	449,168	22.34
	計	1,425.26	25,664	—	573,334	—
34	1 期	199.38	2,800	14.044	94,130	33.62
	2 期	803.52	10,109	12.581	955,200	94.49
	計	1,002.90	12,909	—	1,049,330	—

5 長 橋

縣市別	耕種面積	收穫量	一公頃平均收穫量	價額	一公石平均價額	
臺北縣	1 期	56.82	696	12.249	23,373	33.63
	2 期	3.93	74	18.640	6,992	94.47
	計	60.75	770	—	30,365	—
新竹縣	1 期	—	—	—	—	—
	2 期	—	—	—	—	—
	計	—	—	—	—	—
臺中縣	1 期	23.60	467	19.788	15,705	33.63
	2 期	122.87	2,740	22.300	253,903	94.49
	計	146.47	3,207	—	274,608	—
臺南縣	1 期	5.66	88	15.548	2,959	33.63
	2 期	186.11	1,597	8.581	150,901	94.49
	計	191.77	1,685	—	153,860	—
高雄縣	1 期	7.07	121	17.115	4,069	33.63
	2 期	411.20	5,024	12.218	474,718	94.49
	計	418.27	5,145	—	478,787	—
臺東縣	1 期	57.57	736	12.784	24,752	33.63
	2 期	54.34	438	8.060	41,387	94.49
	計	111.91	1,174	—	66,139	—
花蓮縣	1 期	32.90	518	15.745	17,420	33.63
	2 期	6.50	27	4.158	2,551	94.49
	計	39.40	545	—	19,971	—
澎湖縣	1 期	—	—	—	—	—
	2 期	—	—	—	—	—
	計	—	—	—	—	—
臺北市	1 期	—	—	—	—	—
	2 期	—	—	—	—	—
	計	—	—	—	—	—
基隆市	1 期	14.55	162	11.134	5,448	33.63
	2 期	11.64	103	9.278	10,205	94.49
	計	26.19	270	—	15,653	—
新竹市	1 期	—	—	—	—	—
	2 期	—	—	—	—	—
	計	—	—	—	—	—
臺中市	1 期	0.04	1	25.000	34	33.63
	2 期	—	—	—	—	—
	計	0.04	1	—	34	—
彰化市	1 期	1.17	11	9.401	370	33.63
	2 期	0.90	9	10.000	850	94.49
	計	2.07	20	—	1,220	—
臺南市	1 期	—	—	—	—	—
	2 期	1.36	16	11.765	1,512	94.49
	計	1.36	16	—	1,512	—
嘉義市	1 期	—	—	—	—	—
	2 期	3.15	65	20.635	6,142	94.49
	計	3.15	65	—	6,142	—
高雄市	1 期	—	—	—	—	—
	2 期	1.52	11	7.236	1,039	94.49
	計	1.52	11	—	1,039	—
屏東市	1 期	—	—	—	—	—
	2 期	—	—	—	—	—
	計	—	—	—	—	—

3 陸 稻

年次	耕種面積	收穫量	一公頃平均收穫量	價額	一公石平均價額	
	公頃	公石	公石	元	元	
民國 25	1 期	17,464.42	246,896	14.945	2,748,648	11.33
	2 期	22,311.87	375,301	16.821	3,917,610	10.44
	計	39,776.29	622,197	—	6,666,258	—
26	1 期	15,095.37	213,335	14.132	2,321,452	10.88
	2 期	21,591.58	319,494	14.797	3,271,889	10.24
	計	36,686.95	532,829	—	5,593,341	—
27	1 期	9,440.78	112,056	11.869	1,305,009	11.65
	2 期	15,736.89	281,778	17.906	3,425,468	12.16
	計	25,177.67	393,834	—	4,730,477	—
28	1 期	6,758.19	110,949	15.417	1,482,252	13.36
	2 期	17,187.19	260,690	15.168	3,306,828	12.68
	計	23,945.38	371,639	—	4,789,080	—
29	1 期	5,603.17	70,224	12.533	900,265	12.82
	2 期	18,881.35	158,474	8.393	2,272,068	14.34
	計	24,484.52	228,698	—	3,172,333	—
30	1 期	6,089.39	64,735	10.631	965,706	13.92
	2 期	17,683.31	248,094	14.030	3,801,047	15.32
	計	23,772.70	312,829	—	4,766,753	—
31	1 期	3,220.06	16,473	5.116	254,511	15.45
	2 期	15,621.12	175,862	11.258	2,757,502	15.68
	計	18,841.18	192,335	—	3,012,113	—
32	1 期	3,652.94	14,152	3.874	224,073	15.83
	2 期	12,351.10	96,292	7.792	1,642,060	17.05
	計	16,114.14	110,444	—	1,866,133	—
33	1 期	2,875.08	17,907	6.228	400,042	22.34
	2 期	11,995.24	95,747	7.982	2,138,988	22.34
	計	14,870.32	113,654	—	2,539,030	—
34	1 期	2,325.95	16,290	7.004	549,969	33.76
	2 期	8,960.51	36,639	4.089	3,509,598	95.79
	計	11,286.46	52,929	—	4,059,567	—

1 陸 稻 總 數

縣市別	期	耕種面積	收穫量	一公頃平均收穫量	價額	一公石平均價額
		公頃	公石	公石	元	元
臺北縣	1期	—	—	—	—	—
	2期計	—	—	—	—	—
新竹縣	1期	1.16	81	6.983	7,707	95.15
	2期計	1.16	81	—	7,707	—
臺中縣	1期	940.02	5,399	5.743	182,232	33.75
	2期計	940.02	5,399	—	182,232	—
臺南縣	1期	1,095.94	9,326	8.510	314,846	33.76
	2期計	4,178.12	16,711	4.000	1,600,747	95.79
高雄縣	1期	4,499.30	19,026	4.229	1,822,501	95.79
	2期計	4,499.30	19,026	—	1,822,501	—
臺東縣	1期	141.61	628	4.435	21,245	33.83
	2期計	25.93	117	4.512	11,207	95.79
花蓮縣	1期	112.86	515	4.563	17,400	33.79
	2期計	70.22	47	6.693	4,502	95.79
澎湖縣	1期	—	—	—	—	—
	2期計	—	—	—	—	—
臺北市	1期	—	—	—	—	—
	2期計	—	—	—	—	—
基隆市	1期	—	—	—	—	—
	2期計	—	—	—	—	—
新竹市	1期	—	—	—	—	—
	2期計	—	—	—	—	—
臺中市	1期	0.30	3	10.000	101	33.76
	2期計	0.30	3	—	101	—
彰化市	1期	—	—	—	—	—
	2期計	—	—	—	—	—
臺南市	1期	134.71	437	3.244	41,860	95.79
	2期計	134.71	437	—	41,860	—
嘉義市	1期	35.22	419	11.897	14,145	33.76
	2期計	33.95	166	4.890	15,901	95.79
高雄市	1期	69.17	585	—	30,046	—
	2期計	17.12	54	3.154	5,173	95.79
屏東市	1期	17.12	54	—	5,173	—
	2期計	—	—	—	—	—

Ⅱ 陸 稻

年次	耕種面積	收穫量	一公頃平均收穫量	價額	一公石平均價額	
	畝	石	石	元	元	
民國 25	1 期	16,930.18	239,392	14.140	2,661,462	11.12
	2 期	21,751.18	366,834	16.865	3,828,677	10.44
	計	38,681.36	606,226		6,490,139	
26	1 期	14,957.09	211,601	14.147	2,302,115	10.88
	2 期	21,428.30	316,965	14.792	3,239,632	10.22
	計	36,385.39	528,566		5,541,747	
27	1 期	10,325.32	111,391	10.788	1,297,016	11.64
	2 期	16,504.75	278,183	16.855	3,375,675	12.13
	計	26,829.97	389,574		4,672,691	
28	1 期	6,687.48	109,812	16.421	1,466,499	13.35
	2 期	17,100.12	249,487	14.590	3,283,210	13.18
	計	23,787.60	359,299		4,754,709	
29	1 期	5,564.62	69,654	12.517	892,574	12.81
	2 期	18,803.75	157,702	8.387	2,260,496	14.33
	計	24,368.37	227,356		3,153,070	
30	1 期	6,022.87	65,848	10.933	955,317	14.51
	2 期	18,636.95	247,484	14.032	3,791,832	15.32
	計	23,659.72	313,332		4,747,149	
31	1 期	3,123.28	16,314	5.223	252,181	15.46
	2 期	15,559.00	175,498	11.282	2,751,899	15.68
	計	18,679.28	191,812		3,004,030	
32	1 期	3,592.41	13,995	3.889	221,671	15.84
	2 期	12,347.74	96,276	7.797	1,641,774	17.05
	計	15,946.25	110,271		1,863,445	
33	1 期	2,811.18	17,907	6.299	395,217	22.34
	2 期	11,993.30	95,733	7.982	2,138,675	22.34
	計	14,804.48	113,640		2,533,892	
34	1 期	2,300.77	15,884	6.904	536,315	33.76
	2 期	8,934.22	36,639	4.101	3,509,598	95.79
	計	11,234.99	52,523		4,045,913	

2 種

縣市別	耕種面積	收穫量		一公頃平均收穫量	價額	一公石平均價額
		公頃	公石			
臺北縣	1期	—	—	—	—	—
	2期	—	—	—	—	—
新竹縣	1期	1.16	81	6.983	7,707	95.15
	2期	1.16	81	—	7,707	—
臺中縣	1期	927.54	5,107	5.506	172,412	33.76
	2期	—	—	—	—	—
臺南縣	1期	1,095.94	9,326	8.510	314,846	33.76
	2期	4,178.12	16,711	4.000	1,600,747	95.79
高雄縣	1期	5,274.06	26,037	—	1,915,593	—
	2期	—	—	—	—	—
屏東縣	1期	4,499.30	19,026	4.229	1,822,501	95.79
	2期	4,499.30	19,026	—	1,822,501	—
嘉義縣	1期	141.61	628	4.435	21,245	33.83
	2期	25.83	117	4.530	11,207	95.79
花蓮縣	1期	167.44	745	—	32,452	—
	2期	100.16	401	4.003	13,566	33.83
澎湖縣	1期	44.03	47	10.675	4,502	95.79
	2期	144.19	448	—	18,088	—
臺北市	1期	—	—	—	—	—
	2期	—	—	—	—	—
基隆市	1期	—	—	—	—	—
	2期	—	—	—	—	—
新竹市	1期	—	—	—	—	—
	2期	—	—	—	—	—
臺中市	1期	0.30	3	10.000	101	33.76
	2期	0.30	3	—	101	—
彰化市	1期	—	—	—	—	—
	2期	—	—	—	—	—
臺南市	1期	134.71	437	3.244	41,860	95.79
	2期	134.71	437	—	41,860	—
嘉義市	1期	35.22	419	11.897	11,145	33.76
	2期	33.95	166	4.890	15,901	95.79
高雄市	1期	69.17	585	—	30,046	—
	2期	—	—	—	—	—
屏東市	1期	17.12	54	3.154	5,173	95.79
	2期	17.12	54	—	5,173	—
屏東市	1期	—	—	—	—	—
	2期	—	—	—	—	—

陸 稻

年次	耕種面積	收穫量	一公頃平均收穫量	價額	一公石平均價額	
民國 25	1 期	534.24	7,504	14,046	87,186	11.62
	2 期	560.69	8,468	15,103	88,933	10.50
	計		15,972		76,119	
26	1 期	138.28	1,734	12,540	19,337	11.15
	2 期	163.28	2,529	15,489	32,257	12.75
	計	301.56	4,263		51,594	
27	1 期	85.36	666	7,802	7,993	12.00
	2 期	202.14	3,595	17,785	49,793	13.85
	計	287.50	4,261		57,786	
28	1 期	70.71	1,136	16,066	15,753	13.87
	2 期	87.07	1,203	13,317	18,618	15.48
	計	157.78	2,339		34,371	
29	1 期	38.54	570	14,790	7,691	13.49
	2 期	77.71	772	9,933	11,572	14.99
	計	116.25	1,342		19,263	
30	1 期	66.64	691	10,369	10,389	15.03
	2 期	46.36	610	13,458	9,215	15.11
	計	113.00	1,301		19,604	
31	1 期	96.78	159	1,643	2,330	14.65
	2 期	65.22	364	5,581	5,703	15.67
	計	162.00	523		8,033	
32	1 期	51.36	157	3,057	2,402	15.30
	2 期	3.37	16	4,743	286	17.88
	計	54.73	173		2,688	
33	1 期	63.90	216	3,380	4,825	22.34
	2 期	1.94	14	7,292	313	22.34
	計	65.84	230		5,138	
34	1 期	25.18	406	16,124	13,654	33.63
	2 期	26.29	—	—	—	—
	計	51.47	406			

3 棉

縣市別	耕種面積	收穫量	一公頃平均收穫量	價額	一公石平均價額
臺北縣	1 期				
	2 期				
	計				
新竹縣	1 期				
	2 期				
	計				
臺中縣	1 期	12.48	292	23.397	9,820
	2 期				
	計	12.48	292	9,820	33.63
臺南縣	1 期				
	2 期				
	計				
高雄縣	1 期				
	2 期				
	計				
臺東縣	1 期	0.10			
	2 期				
	計	0.10			
花蓮縣	1 期	12.70	114	8.976	3,834
	2 期	26.19			
	計	38.89	114	3,834	33.63
澎湖縣	1 期				
	2 期				
	計				
臺北市	1 期				
	2 期				
	計				
基隆市	1 期				
	2 期				
	計				
新竹市	1 期				
	2 期				
	計				
臺中市	1 期				
	2 期				
	計				
彰化市	1 期				
	2 期				
	計				
臺南市	1 期				
	2 期				
	計				
嘉義市	1 期				
	2 期				
	計				
高雄市	1 期				
	2 期				
	計				
屏東市	1 期				
	2 期				
	計				

5 普通作物

1 甘 藷

年次及縣市別			耕種面積	收穫量	一公頃平均收穫量	價額	一公石平均價額
			公頃	公斤	公斤	元	元
民	國	25	1,401,073.12	1,721,379,364	12,296	28,321,229	1.65
		26	1,389,942.45	1,769,984,930	12,734	26,655,959	1.51
		27	1,345,579.51	1,726,187,887	12,829	29,545,288	1.71
		28	1,263,981.25	1,278,967,162	10,119	33,315,181	2.61
		29	1,324,693.40	1,512,420,446	11,417	43,245,296	2.86
		30	1,422,421.10	1,693,373,726	11,905	36,828,112	2.18
		31	1,516,473.08	1,556,390,206	10,263	39,192,648	2.52
		32	1,609,754.77	1,406,378,364	8,737	41,248,807	2.93
		33	165,569.71	1,528,170,115	9,230	53,182,172	3.48
		34	134,714.97	1,165,262,890	8,650	71,061,125	6.10
臺	北	縣	12,917.89	80,735,022	6,249	5,247,776	6.50
新	竹	縣	20,780.41	116,189,471	5,591	6,971,368	6.00
臺	中	縣	23,936.47	182,475,511	7,623	11,860,908	6.50
南	縣	48,152.57	554,153,378	11,508	33,249,203	6.00	
高	雄	縣	14,768.39	131,504,629	8,904	7,890,278	6.00
縣	東	縣	1,779.98	11,521,164	6,473	633,664	5.50
花	蓮	縣	4,512.25	32,987,136	7,311	1,979,228	6.00
彭	湖	縣	3,412.00	22,730,531	6,662	1,250,179	5.50
臺	北	市	130.29	1,214,954	9,325	78,972	6.50
南	隆	市	195.00	1,950,000	10,000	126,750	6.50
新	竹	市	2,085.29	14,190,000	6,805	851,400	6.00
臺	中	市	178.46	1,435,200	8,042	93,288	6.50
臺	化	市	51.40	477,000	9,280	31,005	6.50
南	市	375.18	3,553,300	9,484	213,498	6.00	
臺	南	市	533.45	5,175,000	9,701	310,500	6.00
高	雄	市	389.90	390,600	1,002	21,483	5.50
屏	東	市	516.04	4,574,994	8,866	251,625	5.50

2 大 麥

年次及縣市別		耕種面積	收穫量	一公頃平均收穫量	價額	一公石平均價額	
		公頃	公石	公石	元	元	
民	國	25	574.97	7,742	13,535	38,145	4.90
		26	653.74	8,282	12,669	39,185	4.73
		27	748.75	9,582	12,731	57,149	6.00
		28	1,076.67	7,636	7,092	49,569	6.10
		29	993.31	76,72	7,724	65,632	8.55
		30	1,780.00	10,059	5,651	117,952	11.73
		31	2,001.34	14,013	7,002	153,876	10.98
		32	2,749.49	18,140	6,598	195,804	10.79
		33	2,489.79	10,947	4,397	252,986	23.10
		34	3,150.95	14,579	4,627	336,921	23.11
臺	北	縣	—	—	—	—	—
新	竹	縣	—	—	—	—	—
說	中	縣	13.09	96	7.33	2,219	23.11
縣	南	縣	3,132.53	14,160	4.62	334,170	23.11
高	雄	縣	—	—	—	—	—
家	東	縣	5.33	23	4.32	532	23.11
花	蓮	縣	—	—	—	—	—
縣	湖	縣	—	—	—	—	—
臺	北	市	—	—	—	—	—
南	隆	市	—	—	—	—	—
新	竹	市	—	—	—	—	—
縣	中	市	—	—	—	—	—
臺	化	市	—	—	—	—	—
南	南	市	—	—	—	—	—
高	蔴	市	—	—	—	—	—
屏	雅	市	—	—	—	—	—
	東	市	—	—	—	—	—

3 麥 麥

年次及縣市別			耕種面積	收穫量	一公頃平均收穫量	價額	一公石平均價額
			畝	石	石	元	元
民	國	25	659.57	7,367	11.169	65,604	8.91
		26	523.70	7,706	14.715	79,186	10.28
		27	1,088.61	19,658	17.139	204,267	10.95
		28	4,801.98	73,702	15.348	955,106	12.96
		29	5,614.01	52,972	9.436	894,599	16.89
		30	10,450.15	83,023	7.945	1,367,029	16.47
		31	9,353.03	78,170	8.358	1,253,934	16.04
		32	5,744.05	25,532	4.445	451,635	16.69
		33	6,110.73	30,791	5.039	947,132	30.72
		34	2,548.12	9,536	3.742	293,327	30.75
燕	北	縣	125.87	178	1.415	5,475	30.76
新	竹	縣	55.14	73	1.324	2,245	30.76
燕	中	縣	2,193.86	8,839	4.029	271,888	30.76
南	南	縣	66.48	242	3.640	7,444	30.76
高	雄	縣	—	—	—	—	—
花	東	縣	—	—	—	—	—
澎	湖	縣	—	—	—	—	—
燕	北	市	—	—	—	—	—
新	竹	市	—	—	—	—	—
燕	中	市	29.18	60	2.056	1,846	30.76
彰	化	市	77.59	144	1.854	4,429	30.76
南	南	市	—	—	—	—	—
高	雄	市	—	—	—	—	—
屏	東	市	—	—	—	—	—

4 粟

年次及縣市別			耕種面積	收穫量	一公頃平均收穫量	價額	一公石平均價額
			公頃	公石	公石	元	元
民	國	25	1,901.71	19,533	10.271	106,252	5.44
		26	1,794.09	15,173	8.457	87,954	5.80
		27	1,878.81	15,752	9.566	98,657	6.26
		28	1,646.59	15,768	9.576	115,436	7.32
		29	1,285.51	15,017	11.682	139,315	9.28
		30	1,287.80	13,555	10.526	130,626	9.64
		31	1,290.68	14,976	11.603	168,910	11.28
		32	1,199.26	14,904	12.428	165,428	11.10
		33	804.04	7,457	9.274	182,622	24.49
		34	531.59	3,981	7.489	97,494	24.49
臺	北	縣	60	2	3.333	49	24.49
新	竹	縣	7.27	27	3.714	661	24.49
臺	中	縣	16.29	23	1.412	563	24.49
臺	南	縣	—	—	—	—	—
高	雄	縣	—	—	—	—	—
臺	東	縣	239.82	2,164	9.023	52,996	24.49
花	蓮	縣	5.91	35	5.922	857	24.49
澎	湖	縣	261.70	1,730	6.611	42,368	24.49
臺	北	市	—	—	—	—	—
臺	隆	市	—	—	—	—	—
新	竹	市	—	—	—	—	—
臺	中	市	—	—	—	—	—
彰	化	市	—	—	—	—	—
臺	南	市	—	—	—	—	—
高	雄	市	—	—	—	—	—
屏	東	市	—	—	—	—	—

5 黍

年次及縣市別			耕種面積	收穫量	一公頃平均收穫量	價額	一公石平均價額
			公頃	公石	公石	元	元
民	國	25	3,437.28	19,078	5.550	118,119	6.19
		26	225.16	1,690	7.506	10,899	6.45
		27	243.72	1,568	6.434	10,287	6.56
		28	208.92	1,228	5.878	9,870	8.04
		29	193.55	1,488	7.687	12,479	8.39
		30	149.43	951	6.364	6,862	7.22
		31	324.97	2,506	7.711	30,891	12.33
		32	17.60	202	11.477	1,855	9.18
		33	678.79	4,585	6.755	105,958	23.10
		34	275.76	2,274	8.246	52,552	23.11
臺	北	縣	4.95	61	2.320	1,410	23.11
新	竹	縣	11.36	27	2.396	624	23.11
臺	中	縣	—	—	—	—	—
臺	南	縣	—	—	—	—	—
高	雄	縣	—	—	—	—	—
臺	東	縣	—	—	—	—	—
花	湖	縣	—	—	—	—	—
澎	澎	縣	259.45	2,186	8.426	50,518	23.11
臺	北	市	—	—	—	—	—
南	隆	市	—	—	—	—	—
新	竹	市	—	—	—	—	—
臺	中	市	—	—	—	—	—
彰	化	市	—	—	—	—	—
南	南	市	—	—	—	—	—
臺	臺	市	—	—	—	—	—
高	雄	市	—	—	—	—	—
屏	東	市	—	—	—	—	—

6 蜀 黍

年次及縣市別		耕種面積	收穫量	一公頃平均收穫量	價 額	一公石平均價額
		公頃	公石	公石	元	元
民 國	26	3,519.65	21,706	6.167	147,523	6.80
	27	3,463.35	21,492	6.206	151,651	7.06
	28	3,357.20	20,781	6.190	199,517	9.61
	29	3,243.54	28,087	8.949	364,928	12.99
	30	3,382.57	30,632	9.056	384,814	12.56
	31	3,184.18	30,057	9.722	371,559	12.00
	32	3,085.83	19,019	6.163	226,622	11.92
	33	5,096.90	79,864	15.659	2,136,360	26.75
	34	2,703.19	17,866	6.609	477,736	26.71
浙 江	北 縣	12.80	179	13.984	4,786	26.74
	竹 縣	2.42	22	9.091	588	26.74
	中 縣	—	—	—	—	—
	南 縣	—	—	—	—	—
	嘉 興	—	—	—	—	—
	海 鹽	282.17	1,105	3.917	29,548	26.74
湖 北	漢 陽	49.85	211	4.231	5,642	26.74
	漢 湖	2352.60	16,267	6.914	434,980	26.74
	漢 口	—	—	—	—	—
江 蘇	北 市	—	—	—	—	—
	陵 市	—	—	—	—	—
	竹 市	—	—	—	—	—
江 西	中 市	—	—	—	—	—
	南 市	3.35	82	2.421	2,192	26.74
	豐 市	—	—	—	—	—
	高 市	—	—	—	—	—
廣 東	東 市	—	—	—	—	—
	東 市	—	—	—	—	—

7 玉 蜀 黍

年次及縣市別			耕種面積	收穫量	一公頃平均收穫量	價 額	一公石平均價額
			畝	石	石	元	元
民 國	25		1,444.40	22,769	15.764	218,693	9.60
	26		1,607.85	25,583	15.911	256,123	10.11
	27		1,614.77	27,001	16.712	283,783	10.52
	28		1,552.54	26,191	16.870	347,957	13.29
	29		1,923.58	32,409	16.848	535,323	16.52
	30		2,676.55	42,296	16.802	894,836	21.16
	31		2,567.20	44,362	17.280	771,426	17.39
	32		2,391.11	35,030	14.650	544,050	15.53
	33		1,622.42	45,501	28.045	679,331	14.93
	34		2,114.73	24,848	11.750	370,562	14.93
臺 北	縣		39.77	507	12.748	7,570	14.93
新 竹	縣		44.67	506	11.328	7,555	14.93
臺 中	縣		321.97	5,484	17.032	81,876	14.93
臺 南	縣		625.73	11,642	18.605	173,815	14.93
高 雄	縣		311.10	366	8.824	5,464	14.93
臺 東	縣		282.17	1,228	4.352	16,334	14.93
花 蓮	縣		—	—	—	—	—
澎 湖	縣		451.60	4,509	9.984	67,319	14.93
臺 北	市		—	—	—	—	—
臺 南	市		2.50	31	1.230	45	14.93
新 竹	市		—	—	—	298	—
臺 中	市		4.67	20	30.600	—	14.93
臺 南	市		—	—	—	—	—
臺 南	市		—	—	—	—	—
臺 南	市		12.12	204	16.837	3,046	14.93
高 雄	市		10.43	194	18.600	2,896	14.93
屏 東	市		8.00	157	1.977	2,344	14.93

8 蕎 麥

年次及縣市別			耕種面積	收穫量	一公頃平均收穫量	價 額	一公石平均價額
			畝	石	石	元	元
民 國	25		26.94	180	6.682	1,100	6.11
	26		28.24	139	4.922	838	6.03
	27		30.07	114	3.791	722	6.33
	28		9.02	137	15.188	1,172	8.55
	29		12.61	79	6.265	1,410	17.85
	30		12.22	65	5.319	1,353	20.82
	31		19.79	245	12.379	3,405	13.90
	32		45.88	274	5.972	3,924	14.32
	33		17.16	99	5.769	1,789	18.07
	34		7.07	77	10.891	1,392	18.08
燕 新 麥	北 縣	縣	—	—	—	—	—
	竹 縣	縣	—	—	—	—	—
	中 縣	縣	2.42	36	14.876	651	18.08
高 麥	雄 縣	縣	—	—	—	—	—
	東 縣	縣	4.65	41	8.817	741	18.08
	蓮 縣	縣	—	—	—	—	—
澎 麥	北 市	市	—	—	—	—	—
	隆 市	市	—	—	—	—	—
	竹 市	市	—	—	—	—	—
麥	新 市	市	—	—	—	—	—
	中 市	市	—	—	—	—	—
	市	市	—	—	—	—	—
麥	化 市	市	—	—	—	—	—
	南 市	市	—	—	—	—	—
	巖 市	市	—	—	—	—	—
麥	高 市	市	—	—	—	—	—
	屏 市	市	—	—	—	—	—

9 大 豆

年次及縣市別			耕種面積	收穫量	一公頃平均收穫量	價 額	一公石平均價額
			公頃	公石	公石	元	元
民 國	25		7,326.88	61,618	8.410	697,910	11.40
	26		7,024.38	60,411	8.600	711,789	11.78
	27		6,253.19	55,649	8.899	709,636	12.75
	28		5,148.59	44,226	8.590	806,326	18.23
	29		4,256.86	36,767	8.637	988,724	26.89
	30		4,544.25	36,082	7.940	895,311	24.81
	31		6,116.55	43,415	7.098	1,200,983	27.66
	32		5,085.05	35,005	6.884	929,111	26.54
	33		7,873.48	75,176	9.548	2,483,063	33.03
	34		7,405.07	26,802	3.619	885,270	33.03
臺 北 縣		縣	38.99	339	8.695	11,197	33.03
新 竹 縣		縣	4.56	16	3.509	528	33.03
臺 中 縣		縣	621.95	2,207	3.549	72,897	33.03
臺 南 縣		縣	2,884.58	11,126	3.857	367,492	33.03
高 雄 縣		縣	3,556.82	10,985	3.088	362,835	33.03
臺 東 縣		縣	—	—	—	—	—
花 蓮 縣		縣	124.54	870	6.985	28,736	33.03
彰 化 縣		縣	—	—	—	—	—
臺 北 市		市	—	—	—	—	—
臺 中 市		市	—	—	—	—	—
臺 南 市		市	—	—	—	—	—
高 雄 市		市	—	—	—	—	—
臺 東 市		市	—	—	—	—	—
花 蓮 市		市	—	—	—	—	—
彰 化 市		市	—	—	—	—	—
臺 南 市		市	—	—	—	—	—
高 雄 市		市	—	—	—	—	—
臺 東 市		市	173.63	1,259	7.251	41,585	33.03

10 其他豆類

年次及縣市別			耕種面積	收穫量	價額
			公頃	公石	元
民	國	25	11,051.47	79,785	717,665
		26	6,174.76	45,815	437,774
		27	10,161.78	72,997	731,425
		28	9,720.27	61,803	762,503
		29	11,105.98	82,000	1,653,259
		30	13,290.31	95,031	2,263,735
		31	10,959.63	72,627	1,932,596
		32	8,714.06	56,704	1,370,634
		33	9,022.83	69,589	2,101,371
		34	7,847.21	40,559	1,226,474
臺	北	縣	146.13	984	29,756
新	竹	縣	36.04	103	3,115
臺	中	縣	589.32	2,191	66,256
臺	南	縣	5,761.13	31,235	944,545
高	雄	縣	1,013.83	4,423	133,752
臺	東	縣	185.53	681	20,593
澎	湖	縣	9.70	24	726
臺	北	市	—	—	—
新	隆	市	3.00	278	8,107
臺	竹	市	—	—	—
	中	市	—	—	—
彰	化	市	—	—	—
臺	南	市	41.71	224	6,774
高	溪	市	2.62	5	151
屏	雄	市	14.55	135	4,082
	東	市	43.65	275	8,316

11 生食用甘蔗

年次及縣市別			耕種面積	收穫量	一公頃平均收穫量	價額	千公斤平均價額
			公頃	公斤	公斤	元	元
民	國	25	—	—	—	—	—
		26	1,689.73	104,768,273	62,003	1,287,468	12.29
		27	1,533.07	93,478,144	60,974	1,210,145	12.95
		28	1,515.95	95,844,713	63,224	1,608,954	16.79
		29	1,378.56	75,582,660	54,827	1,986,451	26.28
		30	1,439.01	65,726,308	45,675	2,072,676	31.53
		31	587.74	31,152,324	53,004	1,102,919	35.40
		32	272.27	14,257,568	52,366	850,210	59.63
		33	77.06	3,386,658	43,948	3,386,658	1000.00
		34	64.39	2,831,005	4,396	2,831,005	1000.00
臺	北	縣	—	—	—	—	—
新	竹	縣	0.63	19,500	30,950	19,500	1000.00
臺	中	縣	5.30	203,400	38,377	203,400	1000.00
臺	南	縣	—	—	—	—	—
高	雄	縣	40.18	1,415,880	35,238	1,415,880	1000.00
臺	東	縣	—	—	—	—	—
花	蓮	縣	—	—	—	—	—
澎	湖	縣	—	—	—	—	—
臺	北	市	3.25	140,725	43,300	140,725	1000.00
南	隆	市	—	—	—	—	—
臺	竹	市	—	—	—	—	—
南	中	市	—	—	—	—	—
彰	北	市	—	—	—	—	—
臺	南	市	—	—	—	—	—
嘉	義	市	—	—	—	—	—
高	雄	市	4.36	337,500	77,408	337,500	1000.00
屏	東	市	10.67	714,000	66,916	714,000	1000.00

6 特 用 作 物

1 甘 蔗

年次及縣市別	栽培面積	收穫量	一公頃平均收穫量	價 額	一千公斤平均價額
民 國 24 — 25	124,456.67	7,914,233,660	63,184	54,363,551	6.91
25 — 26	120,806.00	8,563,124,647	70,883	64,276,905	7.50
26 — 27	130,169.00	9,060,659,596	69,607	78,193,492	8.63
27 — 28	162,394.00	12,835,395,277	70,039	117,665,244	9.20
28 — 29	169,048.00	9,977,079,551	59,019	95,946,248	9.62
29 — 30	157,146.00	8,392,385,111	53,405	84,278,521	10.05
30 — 31	156,444.00	10,249,649,560	65,516	123,405,780	12.04
31 — 32	156,697.00	10,092,282,955	64,406	126,153,537	12.50
32 — 33	149,456.00	8,467,834,081	56,658	117,702,894	13.90
33 — 34	107,676.11	4,159,279,174	38,628	65,050,089	15.40
臺 北 縣	180.98	2,830,914	15,642	48,975	17.30
新 竹 縣	3,367.20	114,330,978	33,954	1,935,623	16.93
臺 中 縣	23,186.45	922,038,648	39,766	15,398,045	16.70
臺 南 縣	61,900.77	2,360,705,080	38,137	36,071,574	15.28
高 雄 縣	14,490.47	628,606,008	43,381	9,693,105	15.42
臺 東 縣	1,780.84	73,268,982	41,143	1,018,439	13.90
花 蓮 縣	2,769.40	57,498,561	20,762	884,328	15.38
澎 湖 縣	—	—	—	—	—
臺 北 市	—	—	—	—	—
臺 中 市	—	—	—	—	—
新 竹 市	—	—	—	—	—
臺 南 市	—	—	—	—	—
高 雄 市	—	—	—	—	—
臺 東 市	—	—	—	—	—
花 蓮 市	—	—	—	—	—
澎 湖 市	—	—	—	—	—

2 茶

年次及縣市別			栽培面積	摘葉面積	粗製茶 生產數量	一公頃平 均生產量	價 額	百 公 斤 平 均 價 額
			公頃	公頃	公斤	公斤	元	元
民 國	25		44,681.62	41,684.59	10,848,856	260	7,421,559	68.41
	26		44,501.27	42,174.50	12,932,397	307	10,285,533	79.53
	27		44,461.90	42,058.72	13,102,236	312	9,179,285	70.06
	28		44,797.36	42,465.83	14,029,634	330	15,324,698	109.23
	29		45,638.85	43,024.06	11,684,667	272	16,948,389	145.05
	30		44,762.87	42,251.29	11,500,448	272	17,317,324	150.58
	31		42,836.66	40,420.43	11,585,462	287	17,359,750	149.84
	32		39,570.70	36,318.04	7,919,510	218	11,473,938	144.83
	33		35,110.17	30,010.45	4,282,489	143	7,634,373	178.373
	34		33,679.49	23,216.54	1,430,326	62	2,860,652	200.00
臺 新 臺 臺	北 縣		12,572.36	6,545.90	368,153	56	736,306	200.00
	竹 縣		20,075.66	16,086.60	1,022,393	64	2,044,786	200.00
	中 縣		1,007.13	566.00	39,240	69	78,480	200.00
高 臺 花 澎	雄 縣		—	—	—	—	—	—
	東 縣		—	—	—	—	—	—
	運 縣		24.34	18.04	540	29	1,080	200.00
臺 臺 新 臺	北 市		—	—	—	—	—	—
	陸 市		—	—	—	—	—	—
	竹 市		—	—	—	—	—	—
彰 臺 嘉 高 屏	化 市		—	—	—	—	—	—
	南 市		—	—	—	—	—	—
	美 市		—	—	—	—	—	—

5 落 花 生

年次及縣市別			栽培面積	收穫量	一公頃平均收穫量	價 額	一公石平均價額
			公頃	公石	公石	元	元
民 國	25		30,734.45	1,075,458	34.991	3,931,791	3.66
	26		31,464.77	1,132,308	35.995	4,064,658	3.59
	27		31,085.96	1,003,407	32.279	3,922,554	3.91
	28		29,334.12	987,053	33.649	7,135,719	7.23
	29		30,616.70	1,023,977	33.445	7,693,966	7.51
	30		24,778.32	794,519	32.052	5,722,677	7.20
	31		18,659.03	460,963	24.705	2,929,417	6.35
	32		17,194.12	353,000	20.530	2,386,687	6.76
	33		20,567.51	435,195	21.159	7,616,515	17.50
	34		24,625.64	413,045	16.773	7,472,853	17.85
臺 南	北 縣		812.16	15,830	19.491	282,566	17.85
	竹 縣		950.38	16,860	17.740	300,951	17.85
	中 縣		4,620.25	74,647	16.156	1,332,448	17.85
	南 縣		11,847.49	203,936	17.213	3,640,258	17.85
高 雄	雄 縣		1,922.29	33,738	17.551	602,223	17.85
	東 縣		409.87	9,490	23.153	169,397	17.85
	蓮 縣		771.56	24,073	31.200	429,703	17.85
	湖 縣		2,701.00	23,192	8.586	413,977	17.85
臺 中	北 市		3.07	75	24.430	1,339	17.85
	隆 市		11.00	863	7.845	15,405	17.85
	竹 市		243.00	5,433	22.358	96,979	17.85
	中 市		49.00	2,688	54.857	147,981	17.85
臺 東	化 市		24.64	366	14.854	6,533	17.85
	南 市		185.35	1,092	5.892	19,492	17.85
	菱 市		53.00	485	9.151	8,657	17.85
	高 市		8.00	104	13.000	1,356	17.85
	屏 東 市		13.53	173	12.739	3,088	17.85

6 胡 麻

年次及縣市別			栽培面積	收穫量	一公頃平均收穫量	價 額	一公石平均價額
			公頃	公石	公石	元	元
民 國	25		3,396.87	21,881	6.427	230,509	12.85
	26		3,107.78	20,788	66.90	276,224	13.29
	27		2,953.39	19,796	6.702	360,870	18.23
	28		3,417.49	16,421	4.805	438,805	26.72
	29		4,574.54	26,889	5.878	740,109	26.72
	30		4,717.91	30,670	6.501	829,217	27.52
	31		3,458.29	22,789	6.590	608,757	26.72
	32		2,154.21	11,733	5.446	317,862	27.09
	33		2,145.69	10,819	4.042	237,243	26.55
	34		2,869.38	11,402	3.974	356,085	31.23
臺 北 縣			0.63	4	6.349	125	31.23
新 竹 縣			27.29	69	2.528	2,155	31.23
臺 中 縣			621.37	3,239	5.213	101,154	31.23
臺 南 縣			1,479.53	5,512	3.726	172,140	31.23
高 雄 縣			560.93	1,678	2.991	52,404	31.23
臺 東 縣			14.11	75	5.315	2,342	31.23
花 蓮 縣			36.50	173	4.740	5,403	31.23
澎 湖 縣			—	—	—	—	—
臺 北 市			—	—	—	—	—
臺 中 市			1.25	4	3.200	125	31.23
新 竹 市			31.04	122	3.930	3,810	31.23
臺 中 市			1.00	4	4.000	125	31.23
臺 南 市			1.65	6	3.636	187	31.23
臺 南 市			36.86	252	6.837	7,870	31.23
臺 南 市			51.40	234	4.553	7,308	31.23
高 雄 市			—	—	—	—	—
屏東 市			5.82	30	5.155	937	31.23

7 菜 種

年次及縣市別			栽培面積	收穫量	一公頃平均收穫量	價 額	一公石平均價額
			公頃	公石	公石	元	元
民 國	25		376.18	2,216	5.900	25,421	11.47
	26		415.42	2,635	6.343	45,026	17.09
	27		424.85	2,608	6.139	35,414	13.58
	28		249.84	1,524	6.100	23,825	15.63
	29		265.17	1,759	6.633	64,109	36.45
	30		350.15	1,474	4.210	45,892	31.13
	31		877.96	4,282	5.083	130,916	29.33
	32		1,016.57	5,005	5.101	142,990	27.57
	33		621.64	3,718	5.981	107,153	28.82
	34		340.03	903	2.656	38,829	43.00
臺 新 臺 臺	北 竹 中 南	縣 縣 縣 縣	— 20.85 319.18 —	— 55 848 —	— 2.638 2.657 —	— 2,365 36,464 —	— 43.00 43.00 —
高 臺 花 湖	雄 東 遊 湖	縣 縣 縣 縣	— — — —	— — — —	— — — —	— — — —	— — — —
臺 港 新 臺	北 陵 竹 中	市 市 市 市	— — — —	— — — —	— — — —	— — — —	— — — —
臺 臺 臺 高 屏	化 南 麟 雄 東	市 市 市 市 市	— — — — —	— — — — —	— — — — —	— — — — —	— — — — —

8 萬 鎊 金

年次及縣市別			栽培面積	收穫量	一公頃平 均收穫量	價 額	百 公 斤 平均價額
			畝	石	石	元	元
民 國	25		28.74	253,178	8,809	5,172	2.04
	26		42.47	229,618	5,407	3,910	1.70
	27		47.93	450,870	9,401	7,697	1.71
	28		24.14	131,930	5,465	5,580	4.23
	29		11.42	66,186	5,796	2,845	4.30
	30		11.06	51,500	4,656	4,034	7.83
	31		9.26	41,343	4,465	2,193	5.30
	32		26.62	99,571	3,740	4,981	5.00
	33		101.65	338,418	3,329	19,628	5.80
	34		23.47	100,788	3,540	53,40	5.80
臺 北	縣		4.50	38,400	8,533	2,227	5.80
臺 中	縣		6.36	19,248	3,026	1,116	5.80
臺 南	縣		5.14	9,540	1,856	553	5.80
臺 南	縣		5.52	18,900	3,423	1,096	5.80
高 雄	縣		—	—	—	—	—
高 雄	縣		1.45	8,700	—	—	—
高 雄	縣		—	—	—	—	—
高 雄	縣		—	—	—	—	—
臺 北	市		—	—	—	—	—
臺 中	市		5.50	6,000	1,000	348	5.80
臺 中	市		—	—	—	—	—
臺 中	市		—	—	—	—	—
臺 南	市		—	—	—	—	—
臺 南	市		—	—	—	—	—
臺 南	市		—	—	—	—	—
臺 南	市		—	—	—	—	—

9 樹 薯

年次及縣市別			栽培面積	收穫量	一公頃平均收穫量	價 額	百公斤平均價額
			公頃	公斤	公斤	元	元
民 國	26		5,549.91	98,098,086	17,68	1,434,239	1.46
	27		6,550.04	88,510,028	13,51	1,203,273	1.36
	28		5,633.47	88,749,643	15,75	1,856,246	2.09
	29		7,593.01	99,764,712	13,14	3,089,872	3.09
	30		6,056.93	68,945,851	11,38	1,994,555	2.89
	31		3,674.03	41,427,804	11,28	1,139,586	2.75
	32		3,027.08	31,227,842	10,32	1,041,359	3.34
	33		3,298.35	26,859,728	8,14	1,557,830	5.80
	34		2,715.46	28,586,550	10,491	1,658,020	5.80
臺 北	縣		14.95	47,406	3,171	2,750	5.80
臺 新	竹 縣		93.71	672,182	7,173	38,986	5.80
臺 中	縣		—	—	—	—	—
臺 南	縣		1,791.19	20,349,841	11,361	1,180,291	5.80
高 雄	縣		368.29	3,643,170	9,892	211,304	5.80
高 東	縣		271.65	2,443,950	9,000	141,749	5.80
花 蓮	縣		46.94	520,800	11,095	30,206	5.80
澎 湖	縣		—	—	—	—	—
臺 北	市		—	—	—	—	—
臺 中	市		1.50	15,000	10,000	870	5.80
臺 南	市		121.24	825,000	6,805	47,850	5.80
臺 中	市		—	—	—	—	—
彰 化	市		6.09	69,201	11,363	4,014	5.80
彰 南	市		—	—	—	—	—
彰 嘉	市		—	—	—	—	—
彰 高	市		—	—	—	—	—
彰 東	市		—	—	—	—	—

10 苧 麻

年次及縣市別		栽培面積	收穫量	一公頃平均收穫量	價 額	百公斤平均價額	
		公頃	公斤	公斤	元	元	
民 國	25	2,007.27	1,378,025	687	573,933	41.65	
	26	1,889.87	1,390,454	736	852,852	61.34	
	27	1,579.17	776,173	492	516,457	66.49	
	28	1,826.47	770,235	422	512,596	66.55	
	29	1,863.36	654,923	353	489,022	74.67	
	30	1,817.66	813,349	447	693,534	85.27	
	31	2,131.56	986,489	463	914,813	92.73	
	32	2,161.13	1,005,285	465	1,255,797	124.92	
	33	2,322.30	900,944	388	1,427,005	159.50	
	34	1,502.87	653,613	432	1,042,516	159.50	
	臺 北 縣	縣	287.24	92,168	321	147,008	159.50
		縣	158.74	25,441	160	40,578	159.50
	臺 中 縣	縣	54.06	3,848	712	6,138	159.50
		縣	195.53	55,968	286	89,271	159.50
高 雄 縣	縣	211.15	134,058	635	213,823	159.50	
	縣	89.61	43,011	480	68,603	159.50	
	縣	499.26	297,777	596	474,955	159.50	
臺 南 縣	縣	—	—	—	—	—	
	縣	—	—	—	—	—	
臺 北 市	市	—	—	—	—	—	
	市	2.00	1,000	700	1,595	159.50	
臺 南 市	市	—	—	—	—	—	
	市	—	—	—	—	—	
臺 南 市	市	—	—	—	—	—	
	市	—	—	—	—	—	
臺 南 市	市	—	—	—	—	—	
	市	5.30	342	440	545	159.50	
臺 南 市	市	—	—	—	—	—	
	市	—	—	—	—	—	

11 亞 麻

年次及縣竹別			栽培面積	收穫量	一公頃平均收穫量	價額	百公斤平均價額
民 國	25						
	26						
	27						
	28						
	29						
	30						
	31		2,755.36	3,734,892	1,356	446,835	11.96
	32		3,143.99	4,225,726	1,344	495,581	11.72
	33		10,435.48	9,917,662	950	1,190,119	12.00
	34		0.03	30	1,000	360	12.00
臺 北 縣	北 竹	縣	0.03	30	1,000	360	12.00
	中 南	縣					
高 雄 縣	雄 東	縣					
	花 蓮	縣					
臺 南 縣	北 隆	市					
	竹 中	市					
臺 南 縣	化 南	市					
	義 興	市					
	高 屏	市					

12 黃 麻 (總數)

年次及縣市別			栽培面積	收穫量	一公頃平均收穫量	價額
			畝	公斤	公斤	元
民	國	25	5,344.13	8,984,139	1.681	1,444,171
		26	5,060.40	9,222,603	1.823	1,517,274
		27	8,364.33	14,046,919	1.679	2,525,102
		28	23,120.80	23,732,971	1.026	4,709,852
		29	17,192.19	17,623,942	1.025	4,201,823
		30	11,198.81	11,334,521	1.021	2,666,277
		31	14,004.03	11,377,991	813	3,863,298
		32	10,690.86	7,440,586	696	2,628,705
		33	11,618.04	5,510,138	474	1,792,614
		34	5,080.07	1,643,831	324	713,013
臺	北	縣	272.71	67,987	249	33,100
新	竹	縣	201.85	58,426	289	26,786
臺	中	縣	1,398.60	227,053	163	96,624
臺	南	縣	2,405.38	1,065,339	443	451,771
高	雄	縣	466.30	112,965	242	47,904
臺	東	縣	138.49	26,229	189	13,720
花	蓮	縣	64.82	25,663	411	12,056
澎	湖	縣	—	—	—	—
臺	北	市	—	—	—	—
基	陵	市	—	—	—	—
新	竹	市	19.00	5,070	267	2,652
臺	中	市	38.80	49,179	1,268	20,855
臺	化	市	66.92	1,166	174	6,099
臺	南	市	—	—	—	—
嘉	義	市	3.20	1,004	314	426
高	雄	市	—	—	—	—
屏	東	市	3.00	1,950	650	1,028

收穫量幼麻換算 (粗麻對幼麻78%幼麻對於精洗麻65%)

自民國三三年版起收穫量精洗麻換算 (粗麻對於精洗麻50.7%幼麻對於精洗麻65%)

(1) 粗 麻

年次及縣市別		栽培面積	收穫量	一公頃平均收穫量	價 額	一公斤平均價額
		畝	担	担	元	元
民 國	26	730.30	1,443,835	1.977	788,686	13.07
	27	1,079.80	2,173,228	2.024	264,626	12.18
	28	885.89	1,164,486	1.314	146,713	12.60
	29	395.34	599,090	1.515	80,712	13.47
	30	441.00	489,266	1.109	66,368	13.56
	31	299.29	570,720	1.910	79,347	13.88
	32	254.97	216,135	848	31,516	14.58
	33	3161.69	1,576,264	499	338,897	21.50
	34	4,445.17	2,961,014	666	636,618	21.50
	臺 南	北 縣	83.58	49,066	587	10,549
竹 縣		35.81	22,464	627	4,830	21.50
中 縣		1,398.60	449,413	321	96,624	21.50
南 縣		2,406.38	2,101,260	873	451,771	21.50
高 雄	雄 縣	466.30	222,811	478	47,904	21.50
	東 縣	—	—	—	—	—
	花 湖 縣	12.50	17,020	1,362	3,659	21.50
臺 中	北 市	—	—	—	—	—
	新 市	—	—	—	—	—
	中 市	38.80	97,000	2,500	20,855	21.50
臺 東	化 市	—	—	—	—	—
	南 市	—	—	—	—	—
	義 市	3.20	1,980	619	426	21.50
	高 市	—	—	—	—	—
屏 東	東 市	—	—	—	—	—

(2) 幼 麻

年次及縣市別			栽培面積	收穫量	一公頃平均收穫量	價 額	一公斤平均價額
			公頃	公斤	公斤	元	元
民 國	25		—	—	—	—	—
	26		1,925.47	3,606,950	1,873	637,308	17.67
	27		2,973.60	4,908,702	1,651	1,066,994	21.74
	28		2,908.31	2,261,777	778	444,739	19.66
	29		2,573.24	1,732,741	673	399,621	23.06
	30		1,655.18	1,210,430	731	262,682	21.70
	31		1,346.71	750,463	557	162,261	21.62
	32		1,351.16	520,766	385	114,476	21.98
	33		2,718.50	1,028,879	387	349,819	34.00
	34		550.71	195,899	356	66,612	34.00
臺 南 縣	北 竹 中 南	縣 縣 縣 縣	189.13 95.86 — —	66,325 43,892 — —	351 458 — —	22,551 14,928 — —	34.00 34.00 — —
高 雄 縣	雄 東 蓮 湖	縣 縣 縣	— 138.49 38.31 —	— 40,352 16,590 —	— 291 433 —	— 13,720 5,642 —	— 34.00 34.00 —
臺 南 市	北 隆 竹 中	市 市 市 市	— — 19.00 —	— — 7,800 —	— — 411 —	— — 2,652 —	— — 34.00 —
臺 南 縣	化 南 隆 高 屏	市 市 市 市 市	66.92 — — — 3.00	17,940 — — — 3,000	268 — — — 1,000	6,099 — — — 1,020	34.00 — — — 34.00

(3) 精 洗 麻

年次及縣市別			栽培面積	收穫量	一公頃平均收穫量	價 額	百 公 斤 平均價額
			畝	公斤	公斤	元	元
民 國	26		2,404.62	2,918,150	12.14	691,280	23.69
	27		4,316.94	4,838,014	11.21	1,193,482	24.67
	28		19,326.60	13,365,877	6.92	4,118,400	30.81
	29		14,223.60	10,032,040	7.26	3,721,490	36.06
	30		9,102.63	6,326,275	6.16	2,337,227	36.94
	31		12,353.31	10,175,450	8.32	3,765,623	36.65
	32		9,084.73	699,250	7.70	2,583,637	36.95
	33		5,737.85	2,904,995	506	1,103,898	38.00
	34		84.19	25,757	306	9,788	38.00
臺 北 縣	北 竹 縣	縣	70.18	18,507	264	7,033	38.00
臺 南 縣	中 南 縣	縣	—	—	—	—	—
高 雄 縣	雄 東 縣	縣	—	—	—	—	—
澎 湖 縣	花 蓮 縣	縣	14.01	7,250	517	2,755	38.00
臺 南 市	北 隆 市	市	—	—	—	—	—
臺 南 市	竹 中 市	市	—	—	—	—	—
臺 南 市	中 市	市	—	—	—	—	—
彰 化 市	化 南 市	市	—	—	—	—	—
彰 化 市	義 南 市	市	—	—	—	—	—
彰 化 市	義 東 市	市	—	—	—	—	—
彰 化 市	高 屏 市	市	—	—	—	—	—

13 棉

年次及縣市別			栽培面積	收穫量	一公頃平均收穫量	價額	百公斤平均價額
			畝	斤	斤	元	元
民國	25		559.98	312,193	557	99,055	31.73
	26		4,344.08	992,605	228	238,468	24.02
	27		4,733.24	1,090,190	230	313,825	28.78
	28		3,171.63	889,562	280	271,895	30.57
	29		3,522.08	131,119	37	44,794	34.16
	30		5,884.19	1,572,646	267	624,866	39.73
	31		5,623.47	1,145,995	204	500,508	43.67
	32		3,1670.65	562,838	178	242,675	43.12
	33		5,585.24	1,108,958	200	737,457	66.50
	34		1,961.93	260,754	140	173,401	66.50
臺	北	縣	—	—	—	—	—
新	竹	縣	39.19	1,429	36	950	66.50
臺	中	縣	112.00	1,134	10	754	66.50
臺	南	縣	1,683.10	244,181	145	162,380	66.50
高	雄	縣	38.80	6,634	171	4,412	66.50
臺	東	縣	46.94	4,928	105	3,277	66.50
花	蓮	縣	41.90	2,448	58	1,628	66.50
澎	湖	縣	—	—	—	—	—
臺	北	市	—	—	—	—	—
臺	隆	市	—	—	—	—	—
新	竹	市	—	—	—	—	—
臺	中	市	—	—	—	—	—
臺	化	市	—	—	—	—	—
臺	南	市	—	—	—	—	—
臺	義	市	—	—	—	—	—
高	雄	市	—	—	—	—	—
屏	東	市	—	—	—	—	—

14 大 甲 蘭

年次及縣市別			栽培面積	收穫量	一公頃平均收穫量	價額	百公斤平均價額
			公頃	公斤	公斤	元	元
民	國	25	13.71	69,036	5,032	13,899	20.13
		26	10.72	53,471	4,988	13,379	25.02
		27	14.06	72,300	5,142	19,855	27.46
		28	36.39	261,050	7,174	68,101	26.09
		29	32.99	169,201	5,129	53,320	31.51
		30	49.07	246,989	5,033	82,713	33.49
		31	57.85	468,795	8,104	153,902	32.83
		32	66.35	509,666	7,684	159,838	31.36
		33	37.87	161,076	4,253	53,155	33.00
		34	29.20	29,097	996	9,602	33.00
臺	北	縣	—	—	—	—	—
新	竹	縣	26.29	21,330	811	7,039	33.00
臺	中	縣	1.16	2,880	2,483	950	33.00
臺	南	縣	29	2,160	7,448	713	33.00
高	雄	縣	—	—	—	—	—
臺	東	縣	—	—	—	—	—
花	蓮	縣	—	—	—	—	—
澎	湖	縣	—	—	—	—	—
臺	北	市	—	—	—	—	—
南	隆	市	—	—	—	—	—
新	竹	市	—	—	—	—	—
臺	中	市	—	—	—	—	—
彰	化	市	—	—	—	—	—
臺	南	市	1.46	2,727	1,868	900	33.00
高	美	市	—	—	—	—	—
屏	隆	市	—	—	—	—	—
	京	市	—	—	—	—	—

15 莖 苡

年次及縣市別			栽培面積	收穫量	一公頃平均收穫量	價額	百公斤平均價額
			公頃	公斤	公斤	元	元
民	國	25	208.54	1,081,496	5,186	122,168	11.30
		26	186.86	912,938	4,886	89,003	9.75
		27	186.92	923,411	4,940	107,826	11.68
		28	235.24	1,378,647	5,861	260,613	18.90
		29	379.98	1,927,272	5,072	351,723	18.24
		30	205.29	1,021,022	4,973	167,975	16.45
		31	382.28	2,029,996	5,310	333,180	16.41
		32	496.81	2,639,682	5,313	493,663	18.70
		33	472.08	2,329,194	4,934	465,839	20.00
		34	376.60	1,470,048	3,903	294,010	20.00
臺	北	縣	177.50	523,500	2,949	104,700	20.00
新	竹	縣	—	—	—	—	—
臺	中	縣	79.12	620,268	7,840	124,054	20.00
臺	南	縣	115.42	312,546	2,708	62,509	20.00
高	雄	縣	—	—	—	—	—
臺	東	縣	—	—	—	—	—
花	連	縣	—	—	—	—	—
澎	湖	縣	—	—	—	—	—
臺	北	市	—	—	—	—	—
基	隆	市	—	—	—	—	—
新	竹	市	—	—	—	—	—
臺	中	市	—	—	—	—	—
彰	化	市	—	—	—	—	—
臺	南	市	4.56	13,734	3,012	2,747	20.00
臺	臺	市	—	—	—	—	—
高	雄	市	—	—	—	—	—
屏	東	市	—	—	—	—	—

16 鳳梨纖維

年次及縣市別			栽培面積	收穫量	一公頃平均收穫量	價額	百公斤平均價額
			公頃	公斤	公斤	元	元
民 國	25		—	—	—	—	—
	26		—	—	—	—	—
	27		0.63	168	267	140	83.30
	28		419.63	9,640	230	1,490	15.50
	29		134.23	486,720	3,626	89,013	18.29
							14.16
	30		2,161.98	1,006,859	466	142,582	12.78
	31		1,817.52	264,060	146	32,467	
	32		624.441	28,765	461	3,002	10.44
	33		51.30	12,294	240	1,598	13.00
34		323.00	241,108	746	31,344	13.00	
臺 新 臺 南	北 竹 縣	縣	—	—	—	—	—
	中 竹 縣	縣	323.00	241,108	749	31,344	13.00
	南 竹 縣	縣	—	—	—	—	—
高 澎 澎	雄 東 縣	縣	—	—	—	—	—
	湖 東 縣	縣	—	—	—	—	—
	澎 湖 縣	縣	—	—	—	—	—
臺 新 臺 南	北 隆 市	市	—	—	—	—	—
	竹 中 市	市	—	—	—	—	—
	中 竹 市	市	—	—	—	—	—
彰 臺 高 屏	化 南 市	市	—	—	—	—	—
	南 美 市	市	—	—	—	—	—
	雄 東 市	市	—	—	—	—	—

17 香 花 作 物

年次及縣市別			栽培面積	收穫量	價 額
			公頃	公斤	元
民	國	25	277.74	668,067	148,482
		26	255.23	631,330	149,369
		27	271.58	713,916	262,806
		28	282.41	742,080	862,923
		29	279.29	598,030	452,122
		30	335.21	765,767	2,598,221
		31	340.28	729,023	2,075,608
		32	356.43	619,121	1,163,691
		33	301.21	441,168	967,025
		34	77.51	38,079	69,336
臺	北	縣	67.76	16,194	29,473
新	竹	縣	—	—	—
臺	中	縣	—	—	—
臺	南	縣	—	—	—
高	雄	縣	—	—	—
臺	東	縣	—	—	—
花	迴	縣	—	—	—
澎	湖	縣	—	—	—
臺	北	市	9.75	21,885	39,863
南	隆	市	—	—	—
新	竹	市	—	—	—
臺	中	市	—	—	—
彰	化	市	—	—	—
臺	南	市	—	—	—
南	義	市	—	—	—
高	雄	市	—	—	—
屏	東	市	—	—	—

18 香 水 茅

年次及縣市別			栽培面積	收穫量	一公頃平均收穫量	製油數	製油百分率	價額	百公斤平均價額
			公頃	公斤	公斤	公斤	%	元	元
民 國	25		—	—	—	—	—	—	—
	26		—	—	—	—	—	—	—
	27		—	—	—	—	—	—	—
	28		4,273.05	44,863,808	10,500	327,236	—	889,319	27.18
	29		4,048.30	30,916,607	7,637	273,406	—	794,320	33.46
	30		4,282.90	33,669,303	7,861	173,717	0.005	372,567	21.45
	31		2,994.45	27,476,063	9,176	319,271	0.012	676,747	21.20
	32		2,472.06	18,924,307	7,655	201,855	0.011	521,597	25.84
	33		1,255.35	4,451,481	3,543	35,446	0.079	117,251	258.00
	34		312.51	1,022,400	3,208	29,085	0.029	750,393	258.00
臺 北	縣	縣	—	—	—	—	—	—	—
新 臺 南	北 竹	縣	302.51	978,000	3,233	28,900	0.039	745,620	258.00
臺 南	中 南	縣	10.00	44,400	4,440	185	0.004	4,773	258.00
高 雄	雄 東	縣	—	—	—	—	—	—	—
澎 湖	澎 湖	縣	—	—	—	—	—	—	—
臺 北	北 隆	市	—	—	—	—	—	—	—
新 臺 南	竹 中	市	—	—	—	—	—	—	—
彰 化	化 南	市	—	—	—	—	—	—	—
臺 南	臺 南	市	—	—	—	—	—	—	—
高 雄	雄 東	市	—	—	—	—	—	—	—
屏 東	屏 東	市	—	—	—	—	—	—	—

19 龍 舌 蘭 (シザル)

年次及縣市別			栽培面積	收穫面積	收穫量	一公頃平均收穫量	價 額	百公斤平均價額
			公頃	公頃	公斤	公斤	元	元
民 國	25		—	—	—	—	—	—
	26		1,052.50	—	584,091	—	231,031	39.55
	27		1,388.21	—	792,776	—	360,021	45.41
	28		2,345.32	1,173.58	1,251,450	10,664	820,134	65.53
	29		2,708.20	1,155.64	983,998	8,515	795,005	80.79
	30		2,933.10	1,578.06	231,150	14,648	1,036,668	44.85
	31		2,973.02	1,966.28	1,990,772	997	1,434,980	72.08
	32		2,919.24	2,370.36	653,385	276	488,951	74.83
	33		489.80	122.62	21,000	171	24,465	116.50
	34		331.71	331.71	30,078	91	35,041	116.50
臺 北 縣	北 竹	縣	—	—	—	—	—	—
臺 中 縣	中 南	縣	—	—	—	—	—	—
高 雄 縣	雄 東	縣	331.71	331.71	30,078	91	35,041	116.50
臺 南 縣	花 湖	縣	—	—	—	—	—	—
臺 北 市	北 隆	市	—	—	—	—	—	—
臺 中 市	竹 中	市	—	—	—	—	—	—
彰 化 市	化 南	市	—	—	—	—	—	—
臺 南 市	義 雄	市	—	—	—	—	—	—
高 屏 市	東	市	—	—	—	—	—	—

20 毒 魚 藤 (ゲリス)

年次及縣市別			栽培面積	收穫面積	收穫量	一公頃平均收穫量	價額	百公斤平均價額
			公頃	公頃	公斤	公斤	元	元
民	國	25	—	—	—	—	—	—
		26	—	—	—	—	—	—
		27	—	—	—	—	—	—
		28	282.08	26.41	25,462	974	47,735	187.48
		29	546.10	79.56	43,420	546	120,903	278.45
		30	966.18	271.98	162,992	599	422,940	259.49
		31	1,239.16	406.37	403,838	994	1,050,080	260.03
		32	1,880.17	883.30	860,861	974	2,363,576	274.56
		33	1,106.78	518.92	411,268	793	1,192,677	290.00
		34	233.33	180.35	170,499	945	494,447	270.00
臺	北	縣	—	—	—	—	—	—
新	竹	縣	31.03	9.70	3,000	319	8,700	290.00
臺	中	縣	50.00	40.00	50,000	1,250	14,500	290.00
臺	南	縣	50.00	50.00	50,000	1,000	145,000	290.00
高	雄	縣	17.05	17.05	29,900	1,754	86,710	290.00
臺	東	縣	61.00	58.60	33,669	680	97,640	290.00
澎	蓮	縣	—	—	—	—	—	—
	湖	縣	—	—	—	—	—	—
臺	北	市	—	—	—	—	—	—
臺	隆	市	—	—	—	—	—	—
新	竹	市	—	—	—	—	—	—
臺	中	市	—	—	—	—	—	—
彰	化	市	—	—	—	—	—	—
臺	南	市	24.25	5.00	3,930	786	11,397	290.00
臺	義	市	—	—	—	—	—	—
高	雄	市	—	—	—	—	—	—
屏	東	市	—	—	—	—	—	—

7 園 藝 作 物

I 果 實

1 香 蕉

年次及縣市別	栽培樹數	栽培面積	收穫量	一林平均 收穫量	價 額	百 公 斤 平均價額	
	株	公頃	公斤	公斤	元	元	
民 國	25	24,153,153	21,849.42	203,704,855	7.43	6,848,158	3.36
	26	24,090,056	21,232.42	218,589,117	9.07	8,132,546	3.72
	27	23,863,578	20,839.12	201,651,400	8.45	9,956,603	4.94
	28	24,201,083	19,508.90	181,968,035	7.52	12,688,887	6.89
	29	22,681,720	18,638.59	169,265,175	7.46	18,747,559	10.76
	30	29,644,198	21,612.50	190,870,571	6.45	20,965,566	10.99
	31	23,925,887	20,322.83	96,439,902	8.22	17,262,590	8.79
	32	20,289,549	16,189.21	141,901,885	6.95	13,563,499	9.61
	33	15,439,906	14,149.26	64,777,866	4.10	14,140,123	21.83
	34	5,604,421	5,686.81	32,153,166	5.74	7,013,597	21.81
臺 北 縣	114,013	111.89	586,056	5.14	155,305	26.50	
新 竹 縣	225,847	397.97	1,154,076	5.11	167,341	14.50	
臺 中 縣	1,449,595	1,863.37	10,520,406	7.26	2,314,489	22.00	
臺 南 縣	1,376,424	1,259.64	5,105,597	2.71	1,123,231	22.00	
高 雄 縣	1,965,212	1,197.80	11,715,809	5.96	2,577,478	22.00	
臺 東 縣	39,952	289.89	523,377	7.86	115,143	22.00	
花 蓮 縣	308,600	512.69	1,814,052	5.88	399,091	22.00	
澎 湖 縣	609	0.19	915	1.50	242	26.50	
臺 北 市	1,792	1.79	12,720	7.10	3,371	26.50	
臺 中 市	3,619	1.00	7,000	5.14	1,855	26.50	
新 竹 市	2,202	2.18	11,250	5.11	1,631	14.50	
臺 中 市	—	—	—	—	—	—	
澎 湖 市	1,210	6.00	7,200	7.26	1,584	22.00	
臺 南 市	1,200	1.16	14,400	12.00	3,168	22.00	
臺 南 市	—	—	—	—	—	—	
高 雄 市	657	2.42	3,916	5.96	862	22.00	
屏 東 市	113,489	38.82	676,392	5.96	148,806	22.00	

2 鳳 梨

年次	縣市別	栽培樹數	栽培面積	收穫量	一株平均 收穫量	價額	百個平 均價額
		株	公頃	公噸	公噸	元	元
民國	25	170,333,390	7,729.32	110,156,884	0.65	3,129,878	2.84
	26	194,318,511	8,600.98	107,794,454	0.55	3,114,853	2.89
	27	234,329,284	9,605.61	116,133,501	0.50	3,973,139	3.42
	28	255,379,244	10,391.48	145,817,906	0.57	5,389,314	3.70
	29	234,451,960	9,917.65	128,858,216	0.55	8,420,884	4.21
	30	246,317,549	10,172.76	130,122,695	0.53	6,576,438	5.05
	31	203,905,425	8,661.83	116,213,149	0.52	5,415,636	4.66
	32	171,143,851	7,330.96	93,647,113	0.55	2,893,958	3.09
	33	132,384,657	5,439.94	43,126,670	0.33	7,998,401	18.55
	34	40,196,616	3,429.01	17,521,995	0.44	3,260,500	18.61
臺	北 縣	363,360	47.44	188,868	0.52	38,718	20.50
新	竹 縣	209,920	26.24	131,680	0.63	26,994	20.50
臺	中 縣	19,791,310	1,799.21	8,515,790	0.43	1,575,421	18.50
南	縣	3,714,555	174.84	1,211,405	0.33	224,110	18.50
高	雄 縣	15,459,121	1,326.94	7,087,861	0.46	1,311,254	18.50
美	東 縣	278,100	30.90	128,385	0.46	28,245	22.00
花	湖 縣	294,050	18.54	210,710	0.72	46,356	22.00
澎	湖 縣	—	—	—	—	—	—
臺	北 市	46,000	3.49	32,600	0.71	6,683	20.50
南	市	—	—	—	—	—	—
新	竹 市	—	—	—	—	—	—
臺	中 市	—	—	—	—	—	—
彰	化 市	—	—	—	—	—	—
南	市	1,500	0.15	800	0.53	148	18.50
嘉	市	36,900	1.07	12,936	0.35	2,393	18.50
高	市	1,800	0.19	960	0.53	178	18.50
屏	東 市	—	—	—	—	—	—

3 柑 橘 類 (總數)

年次及縣市別			栽培樹數	栽培面積	收穫量	價 額
			株	公頃	公斤	元
民 國	25		2,633,714	4,704.62	34,621,171	2,157,715
	26		2,697,183	4,917.72	32,927,855	2,362,958
	27		2,523,255	4,581.75	36,208,940	2,808,425
	28		2,698,666	4,773.06	35,325,266	3,942,962
	29		3,019,283	5,194.41	31,745,255	5,062,771
	30		3,042,039	5,425.79	38,745,836	6,777,122
	31		3,126,775	5,516.23	33,664,890	6,012,540
	32		3,005,069	5,279.07	28,660,196	5,433,689
	33		2,911,100	4,829.15	20,521,698	6,028,391
	34		2,218,520	3,583.68	16,877,604	5,169,416
燕 北 縣		829,614	275.99	5,152,715	1,920,015	
燕 新 竹 縣		617,151	1,631.94	5,346,636	1,920,015	
燕 中 縣		435,623	835.82	1,305,947	397,826	
燕 南 縣		107,404	321.20	1,316,167	343,602	
高 雄 縣		20,283	57.53	380,900	93,461	
高 東 縣		49,173	48.02	74,953	25,655	
花 蓮 縣		104,258	234.43	443,381	213,692	
澎 湖 縣		252	0.48	36	12	
臺 北 市		5,654	7.66	37,935	10,574	
臺 基 隆 市		1,996	6.92	9,140	3,739	
臺 新 竹 市		26,433	61.94	538,520	170,136	
臺 中 市		270	0.76	8,367	1,667	
臺 化 南 市		13,254	80.06	169,032	50,827	
臺 南 市		1,180	4.30	58,560	11,173	
臺 嘉 義 市		5,465	15.27	26,435	6,099	
臺 高 雄 市		47	0.19	1,200	193	
臺 屏 東 市		463	1.17	7,680	2,725	

4 極 柑

年次及縣市別		栽培樹數	栽培面積	收穫量	一株平均 收穫量	價額	百公斤 平均價額	
		株	公頃	公斤	公斤	元	元	
民 國	25	1,404,452	2,471.88	18,647,983	13.28	1,216,391	6.54	
	26	1,400,732	2,466.44	16,698,227	12.93	1,315,139	7.88	
	27	1,202,465	2,090.06	18,519,859	15.50	1,502,304	8.21	
	28	1,191,109	2,090.16	14,880,728	12.49	1,815,116	12.20	
	29	1,251,590	2,251.32	13,825,557	12.05	2,533,117	13.67	
	30	1,261,953	2,251.32	16,542,694	13.21	3,065,226	18.53	
	31	1,193,964	2,158.62	15,853,498	13.38	3,020,807	18.06	
	32	1,169,152	2,060.84	12,003,103	10.37	2,573,401	22.54	
	33	1,092,802	1,847.36	8,069,803	7.38	2,616,043	32.42	
	34	894,399	1,774.63	5,448,450	6.09	1,761,974	32.34	
	新 竹	縣	31,366	38.73	176,829	15.64	63,658	36.00
		縣	407,364	924.11	4,085,858	10.03	1,307,617	32.00
		縣	360,209	640.46	357,600	9.92	114,432	32.00
		縣	46,315	80.54	345,555	7.48	111,783	34.00
高 雄	縣	4,594	9.87	76,115	16.57	27,401	36.00	
	縣	8,737	8.60	17,911	2.05	7,522	42.00	
	縣	17,384	26.47	51,012	2.93	21,425	42.00	
	縣	107	0.16	18	0.17	8	46.50	
臺 南	市	1,280	1.75	9,000	7.03	3,240	36.00	
	市	—	—	—	—	—	—	
	市	14,625	31.52	312,000	12.80	99,840	32.00	
彰 化	市	938	10.00	12,000	16.82	3,840	32.00	
	市	—	—	—	—	—	—	
	市	1,480	2.42	3,552	14.00	1,208	34.00	
	市	—	—	—	—	—	—	

5 桶 柑

年次及縣市別			栽培樹數	栽培面積	收穫量	一株平均 收穫量	價額	百公斤 平均價額	
			株	公頃	公斤	公斤	元	元	
民 國		25	825,391	1,248.59	9,452,587	11.45	589,836	6.34	
		26	875,096	1,395.19	9,692,560	11.18	650,472	6.72	
		27	889,478	1,434.34	10,799,169	12.14	792,080	7.33	
		28	1,034,699	1,581.86	12,118,894	11.71	1,288,476	10.63	
		29	1,159,684	1,669.69	10,463,074	9.02	1,610,171	15.98	
		30	1,219,754	1,913.15	15,480,242	8.19	2,701,039	18.45	
		31	1,319,542	2,003.01	11,157,676	8.46	2,024,450	18.14	
		32	1,265,365	1,890.90	10,486,678	8.29	1,887,357	18.00	
		33	1,116,955	1,706.09	7,602,481	6.81	2,370,671	31.18	
		34	901,926	570.22	7,220,129	8.01	2,253,682	31.21	
		臺 南	北 縣	714,489	67.68	5,404,814	7.56	1,675,492	31.00
			竹 縣	146,759	415.37	1,392,746	9.49	431,752	31.00
			中 縣	4,776	12.73	46,856	9.81	15,462	33.00
			南 縣	2,740	4.77	16,936	6.18	5,589	33.00
高 雄	雄 縣	1,325	2.88	3,077	2.27	1,015	33.00		
	東 縣	1,725	6.11	12,900	4.49	5,160	40.00		
	花 縣	18,002	34.99	142,010	7.89	56,804	40.00		
	澎 湖 縣	15	15	—	—	—	—		
臺 中	北 市	3,080	1.75	9,000	2.92	2,790	31.00		
	隆 市	—	—	—	—	—	—		
	竹 市	8,180	19.79	183,600	22.44	56,916	31.00		
彰 德	新 市	—	—	—	—	—	—		
	中 市	—	—	—	—	—	—		
	化 市	835	4.00	8,190	9.81	2,703	33.00		
	南 市	—	—	—	—	—	—		
彰 德	南 市	—	—	—	—	—	—		
	苑 市	—	—	—	—	—	—		
	高 市	—	—	—	—	—	—		
彰 德	高 市	—	—	—	—	—	—		
	屏 東 市	—	—	—	—	—	—		

6 響 柑

年次及縣市別			栽培樹數	栽培面積	收穫量	一株平均 收穫量	價額	百公斤 平均價額	
			株	公頃	公斤	公斤	元	元	
民 國	25		47,077	80.39	496,852	12.29	25,724	5.28	
	26		47,094	81.45	488,326	11.37	27,268	5.58	
	27		45,012	85.13	291,079	6.57	20,453	8.12	
	28		43,518	79.24	251,737	5.78	24,539	10.65	
	29		38,935	67.76	285,436	7.33	34,431	12.06	
	30		37,223	85.26	276,607	7.33	38,021	13.75	
	31		35,250	61.17	223,106	6.33	34,483	16.56	
	32		30,181	56.09	187,977	6.23	43,096	22.93	
	33		26,391	42.15	126,210	4.78	56,163	44.50	
	34		14,337	48.82	118,909	8.29	52,914	44.50	
	臺 新 臺 南	北 縣	縣	6,865	10.37	70,758	10.31	31,487	44.50
		竹 縣	縣	462	15.93	4,356	9.43	1,938	44.50
		中 縣	縣	833	2.18	7,822	9.39	3,481	44.50
		南 縣	縣	3,048	9.81	24,799	8.14	11,036	44.50
高 澎 花 澎	雄 縣	縣	—	—	—	—	—	—	
	東 縣	縣	1,780	3.89	7,046	2.51	3,135	44.50	
	湖 縣	縣	1,141	6.16	1,728	1.45	769	44.50	
臺 新 臺 南	北 市	市	88	0.19	600	6.82	267	44.50	
	隆 市	市	—	—	—	—	—	—	
	竹 市	市	120	0.29	1,800	15.00	801	44.50	
	中 市	市	—	—	—	—	—	—	
彰 臺 高 屏	化 市	市	—	—	—	—	—	—	
	南 市	市	—	—	—	—	—	—	
	港 市	市	—	—	—	—	—	—	
	東 市	市	—	—	—	—	—	—	

7 文 旦 柚

年次及縣市別			栽培樹數	栽培面積	收穫量	一株平均收穫量	價額	百公斤平均價額
			株	公頃	公斤	公斤	元	元
民 國	25		92,856	246.48	1,706,035	18.37	106,038	622
	26		94,195	266.32	1,685,563	18.89	111,919	6.63
	27		97,774	272.06	1,731,269	17.72	129,927	8.51
	28		110,128	287.49	2,338,645	21.24	212,806	9.20
	29		111,859	293.46	2,206,373	19.74	242,970	11.01
	30		114,169	296.03	1,722,604	15.19	240,096	14.04
	31		109,352	290.69	1,744,169	15.95	237,378	13.62
	32		104,597	280.93	1,523,194	14.66	220,036	14.88
	33		100,216	262.83	1,417,631	14.15	327,917	23.13
	34		66,154	277.07	1,048,073	15.84	230,931	22.03
新 泰 縣	北 縣		10,602	26.88	132,612	10.60	21,881	26.50
	竹 縣		4,456	28.37	68,618	15.40	11,322	26.50
	中 縣		14,618	36.10	254,214	17.39	55,927	22.00
	南 縣		20,956	131.69	317,240	15.14	91,793	22.00
高 雄 縣	雄 縣		6,408	19.12	161,309	25.17	26,616	26.50
	東 縣		1,411	3.71	5,348	3.79	882	26.50
	花 湖 縣		1,236	2.54	12,876	10.42	2,125	26.50
臺 南 縣	北 市		156	0.44	1,680	10.82	277	26.50
	隆 市		746	1.89	7,500	10.05	1,237	26.50
	竹 市		490	1.16	2,400	5.00	396	26.50
	中 市		185	0.52	4,032	21.79	887	22.00
彰 德 縣	化 市		2,743	18.00	47,700	7.39	10,494	22.00
	南 市		310	1.03	18,600	60.00	4,092	22.00
	義 市		1,800	5.43	12,744	7.08	2,804	22.00
	高 市		47	0.19	1,200	25.17	198	26.50
屏 東 市		—	—	—	—	—	—	

8 斗 柚

年次及縣市別			栽培樹數	栽培面積	收穫量	一株平均收穫量	價額	百公斤平均價額	
			株	公頃	公斤	公斤	元	元	
民 國	25		110,082	362.82	2,793,767	25.16	123,960	4.43	
	26		113,073	365.03	2,839,036	26.11	141,227	4.97	
	27		98,439	299.84	2,710,219	27.63	153,514	5.66	
	28		104,685	294.59	346,162	30.05	255,990	6.14	
	29		107,732	283.81	2,413,548	22.40	232,870	9.65	
	30		103,710	293.77	2,428,969	23.42	272,714	12.24	
	31		97,804	269.49	2,038,684	20.95	214,906	10.55	
	32		90,213	267.59	1,955,040	21.77	210,938	10.79	
	33		81,414	236.88	1,559,890	19.16	28,745	18.43	
	34		64,163	232.81	1,318,120	20.54	240,048	18.22	
	臺 南	北 縣		12,108	41.04	29,978	2.48	5,996	20.00
		竹 縣		22,053	105.93	558,612	25.33	100,550	18.00
		中 縣		9,112	23.89	194,174	21.31	34,951	18.00
		南 縣		11,945	33.06	396,321	33.18	71,338	18.00
高 雄	雄 縣		2,055	6.26	60,131	29.26	12,026	18.00	
	東 縣		727	2.41	5,460	7.49	1,092	20.00	
	湖 縣		2,891	7.76	38,424	13.29	7,685	20.00	
臺 中	北 市		120	0.39	4,335	36.13	867	20.00	
	隆 市		1,050	3.56	1,000	0.95	200	20.00	
	竹 市		850	3.90	9,720	11.43	1,750	20.00	
	中 市		85	0.24	4,335	51.00	780	18.00	
臺 東	化 市		245	0.98	7,350	21.31	1,323	18.00	
	南 市		—	—	—	—	—	—	
	美 市		920	3.39	8,280	90.00	1,490	18.00	
	高 市		—	—	—	—	—	—	

9 區 桶

年次及縣市別			栽培樹數	栽培面積	收穫量	一株平均收穫量	價額	百公斤平均價額
			株	公頃	公斤	公斤	元	元
民	國	25	25,909	70.32	352,754	13.62	28,906	8.19
		26	32,157	101.31	448,538	13.95	38,730	8.93
		27	41,259	124.07	582,074	14.11	63,682	10.94
		28	52,118	147.72	903,500	17.33	130,259	14.42
		29	76,052	212.69	983,564	12.93	138,509	14.08
		30	68,858	200.73	909,341	13.21	155,103	12.06
		31	70,355	194.14	959,670	13.64	161,173	16.89
		32	71,862	208.12	1,021,622	14.22	170,535	16.69
		33	88,824	229.71	894,037	10.07	295,983	33.11
		34	53,800	196.75	714,219	13.28	240,532	33.68
臺	北	縣	4,518	15.98	65,676	14.54	23,315	35.50
新	竹	縣	4,602	16.88	57,336	12.41	20,354	35.50
臺	中	縣	22,887	70.13	301,199	13.16	99,396	33.00
溪	南	縣	7,509	24.75	113,406	15.10	35,156	31.00
高	雄	縣	3,576	13.49	59,244	16.57	21,031	35.00
寮	東	縣	1,915	3.24	3,600	1.88	1,440	40.00
花	述	縣	1,106	8.42	21,108	19.08	8,865	42.00
澎	湖	縣	—	—	—	—	—	—
臺	北	市	320	0.78	4,200	13.13	1,491	35.50
南	隆	市	165	0.58	400	2.42	142	35.50
新	竹	市	500	1.94	7,800	15.60	2,769	35.50
臺	中	市	—	—	—	—	—	—
彰	化	市	5,129	35.00	67,500	13.16	22,275	33.00
南	南	市	280	1.09	3,360	12.00	1,042	31.00
嘉	美	市	830	3.30	1,710	2.05	530	31.00
高	雄	市	—	—	—	—	—	—
屏	東	市	463	1.17	7,680	16.57	2,726	35.50

10 溫 州 蜜 柑

年次及縣市別		栽培樹數	栽培面積	收穫量	一株平均收穫量	價 額	百公斤平均價額
		株	公頃	公斤	公斤	元	元
民 國	25	—	—	—	—	—	—
	26	—	—	—	—	—	—
	27	—	—	—	—	—	—
	28	44,931	63.32	788,281	18.54	112,095	14.22
	29	47,582	64.87	741,232	15.57	127,148	17.16
	30	43,065	48.24	551,779	12.81	139,867	25.36
	31	45,881	62.35	152,854	3.33	38,704	25.33
	32	14,223	24.33	77,250	5.43	17,441	22.57
	33	32,594	39.36	52,776	16.19	14,211	26.93
	34	25,334	34.45	135,036	5.33	35,237	26.84
浙 新 蜜 茶	北 縣	24,288	31.88	120,642	4.97	31,970	25.50
	竹 縣	162	0.38	1,569	9.68	455	29.00
	中 縣	243	0.59	2,025	8.32	587	29.00
高 蜜 花 澎	雄 縣	—	—	—	—	—	—
	東 縣	—	—	—	—	—	—
	運 縣	98	55	1,440	14.69	511	35.50
蜜 茶 新 蜜	北 市	—	—	—	—	—	—
	隆 市	—	—	—	—	—	—
	竹 市	500	97	9,000	18.00	2,610	29.00
彰 蜜 茶 高 屏	化 市	43	0.08	60	8.32	104	29.00
	南 市	—	—	—	—	—	—
	義 市	—	—	—	—	—	—
	雄 市	—	—	—	—	—	—

11 Ualenia Orange.

年次及縣市別			栽培樹數	栽培面積	收穫量	一株平均 收穫量	價 額	百公斤 平均價額
			株	公頃	公斤	公斤	元	元
民 國	25		—	—	—	—	—	—
	26		—	—	—	—	—	—
	27		—	—	—	—	—	—
	28		6,047	11.82	38,614	6.39	10,023	25.96
	29		25,324	41.29	45,869	1.81	14,312	31.21
	30		28,695	50.31	79,338	2.77	25,536	34.45
	31		50,715	83.30	154,535	3.05	59,638	38.60
	32		51,378	90.25	123,567	2.41	47,116	38.13
	33		37,163	62.82	103,887	2.79	46,169	44.50
	34		35,984	46.79	91,432	2.55	40,687	44.50
臺 新 臺 南	北 縣	6,175	10.15	15,159	2.46	6,746	44.50	
	竹 縣	221	1.51	1,938	8.78	862	44.50	
	中 縣	7,957	14.62	65,405	8.22	29,105	41.50	
	南 縣	—	—	—	—	—	—	
高 花 澎	雄 縣	160	0.41	1,320	8.25	587	44.50	
	東 縣	11,250	2.23	1,800	0.16	801	44.50	
	湖 縣	9,230	14.81	960	.10	427	44.50	
臺 南 新 臺 南	北 市	—	—	—	—	—	—	
	隆 市	—	—	—	—	—	—	
	竹 市	228	0.33	2,000	8.78	890	44.50	
彰 臺 高 屏	化 市	328	2.00	2,700	8.22	1,202	44.50	
	南 市	—	—	—	—	—	—	
	港 市	435	0.73	150	0.34	67	44.50	
	東 市	—	—	—	—	—	—	

12 榨 檬

年次及縣市別			栽培樹數	栽培面積	收穫量	一株平均 收穫量	價 額	百公斤 平均價額
			株	公頃	公斤	公斤	元	元
民 國	25		—	—	—	—	—	—
	26		—	—	—	—	—	—
	27		—	—	—	—	—	—
	28		15,497	26.24	72,698	4.69	36,597	50.35
	29		56,276	94.90	112,766	2.10	57,544	51.13
	30		59,925	106.73	221,515	3.70	72,466	32.71
	31		105,583	182.46	550,055	5.21	151,224	27.49
	32		122,858	214.83	399,089	3.25	131,211	32.88
	33		128,395	225.43	283,968	2.21	187,330	66.04
	34		112,266	254.70	352,866	3.14	233,281	66.09
臺 南	北 縣	縣	10,297	17.62	71,138	6.91	47,307	66.50
	竹 縣	縣	16,778	89.39	27,851	1.66	18,521	66.50
	中 縣	縣	12,898	26.19	60,620	4.70	39,100	64.50
	南 縣	縣	368	1.75	513	1.39	341	66.50
高 雄	雄 縣	縣	496	1.49	2,664	5.37	1,781	64.50
	東 縣	縣	20,211	7.95	3,840	1.90	2,554	66.50
	湖 縣	縣	49,345	101.32	172,560	3.50	114,752	66.50
	沙 湖 縣	縣	—	—	—	—	—	—
臺 南	北 市	市	—	—	—	—	—	—
	鹽 水 市	市	35	0.92	240	6.91	160	66.50
	竹 市	市	500	1.07	4,800	9.60	3,192	66.50
	中 市	市	—	—	—	—	—	—
臺 南	化 市	市	1,388	7.00	8,640	4.70	5,573	64.50
	南 市	市	—	—	—	—	—	—
	鹽 水 市	市	—	—	—	—	—	—
	高 雄 市	市	—	—	—	—	—	—

13 Grape fruit

年次及縣市別			栽培樹數	栽培面積	收穫量	一株平均收穫量	價額	百公斤平均價額
			株	公頃	公斤	公斤	元	元
民	國	25	—	—	—	—	—	—
		26	—	—	—	—	—	—
		27	—	—	—	—	—	—
		28	1,307	272	12,655	9.68	3,201	25.29
		29	5,067	13.91	15,640	3.09	3,622	23.16
		30	8,478	14.64	30,301	3.57	9,851	32.51
		31	6,877	15.45	46,684	6.79	19,696	42.19
		32	6,789	15.00	36,419	5.36	10,461	28.72
		33	11,925	24.05	40,819	3.42	18,164	44.50
		34	49,53	14.33	14,265	2.88	6,347	44.50
臺	北	縣	583	1.17	1,674	2.87	7.15	44.50
新	竹	縣	50	0.71	186	3.73	82	44.50
臺	中	縣	1,773	8.23	9,432	5.32	4,197	44.50
臺	南	縣	—	—	—	—	—	—
高	雄	縣	—	—	—	—	—	—
花	東	縣	—	—	—	—	—	—
澎	運	縣	2,060	3.22	381	0.18	170	44.50
	湖	縣	—	—	—	—	—	—
臺	北	市	—	—	—	—	—	—
南	隆	市	—	—	—	—	—	—
新	竹	市	—	—	—	—	—	—
臺	中	市	—	—	—	—	—	—
華	化	市	487	1.00	2,592	5.32	1,153	44.50
南	南	市	—	—	—	—	—	—
臺	臺	市	—	—	—	—	—	—
高	雄	市	—	—	—	—	—	—
屏	東	市	—	—	—	—	—	—

14 其他之雜柑類

年次及縣市別		栽培樹數	栽培面積	收穫量	價額	
民	國	25	126,947	224.15	1,172,992	66,860
		26	134,836	242.01	1,075,606	78,203
		27	148,828	276.26	1,515,269	146,465
		28	94,627	187.91	773,350	53,860
		29	139,232	262.85	652,198	68,077
		30	95,609	175.49	503,647	56,214
		31	91,430	195.56	783,959	123,081
		32	78,451	170.19	852,254	122,064
		33	67,655	152.47	370,496	66,934
		34	45,204	133.08	416,106	72,846
臺	北	縣	8,323	14.49	63,435	11,418
新	竹	縣	14,244	33.36	147,556	26,562
臺	中	縣	317	0.70	6,600	1,188
臺	南	縣	14,523	34.83	100,397	16,566
高	雄	縣	1,669	4.01	17,040	3,067
臺	東	縣	1,415	9.88	17,048	3,069
花	蓮	縣	1,765	28.16	882	159
澎	湖	縣	130	0.17	18	4
臺	北	市	610	2.33	9,120	1,642
臺	隆	市	—	—	—	—
新	竹	市	450	0.97	5,400	972
臺	中	市	—	—	—	—
彰	化	市	1,168	2.00	12,000	2,160
彰	南	市	590	2.18	36,600	6,039
臺	臺	市	—	—	—	—
高	雄	市	—	—	—	—
屏	東	市	—	—	—	—

15 龍 眼

年次及縣市別			栽培樹數	栽培面積	收穫量	一株平均 收穫量	價 額	百 公 斤 平均價額
			株	公頃	公噸	公噸	元	元
民 國	25		504,332	2,243.09	11,956,921	23.72	657,360	6.50
	26		620,161	2,678.28	1,541,609	2.49	134,359	8.72
	27		663,664	2,782.36	14,118,196	21.27	797,500	5.65
	28		648,714	2,533.85	5,310,806	8.96	624,074	10.74
	29		622,332	2,451.60	11,268,416	18.21	1,312,845	11.65
	30		511,286	2,023.54	958,057	1.87	206,514	31.56
	31		476,788	1,781.67	6,706,924	14.07	1,058,501	15.78
	32		437,720	1,771.97	3,520,336	8.04	625,393	17.86
	33		329,306	1,937.79	5,583,270	16.95	1,535,399	27.50
	34		490,749	2,103.51	6,320,299	12.88	1,654,478	26.18
臺 南	北 縣	縣	11,694	67.03	468,555	40.07	128,853	27.50
	竹 縣	縣	31,466	97.47	329,454	10.47	90,600	27.50
	中 縣	縣	70,622	237.42	713,284	10.10	181,887	25.50
	南 縣	縣	294,681	1,419.15	3,372,270	14.44	859,929	25.50
高 雄	雄 縣	縣	60,236	127.69	1,158,684	19.23	318,638	27.50
	東 縣	縣	2,096	20.67	37,793	18.03	10,960	29.00
	蓮 縣	縣	1,651	9.26	6,396	38.74	1,855	29.00
	湖 縣	縣	—	—	—	—	—	—
臺 中	北 市	市	23	0.12	318	13.83	87	27.50
	隆 市	市	—	—	—	—	—	—
	竹 市	市	3,450	51.60	60,210	17.45	16,558	27.50
	中 市	市	71	0.17	4,260	60.00	1,806	25.50
彰 化	化 市	市	10,693	52.50	108,000	10.10	27,540	25.50
	南 市	市	560	2.62	23,520	42.00	5,998	25.50
	菱 市	市	3,010	13.87	28,020	9.31	7,145	25.50
	高 市	市	—	—	—	—	—	—
屏 東	東 市	市	496	1.90	9,535	19.23	2,622	27.50

16 芒 果

年次及縣市別			栽培樹數	栽培面積	收穫量	一株平均 收穫量	價 額	百公斤 平均價額
			株	公頃	公担	公斤	元	元
民 國	25		138,691	580.92	2,789,627	20.13	157,856	5.66
	26		137,446	568.61	1,358,716	9.89	122,963	9.05
	27		135,180	580.54	1,173,208	8.68	101,358	8.74
	28		134,060	581.30	1,341,305	10.01	164,919	12.40
	29		129,309	546.77	2,084,794	16.12	245,715	12.22
	30		123,579	533.19	404,216	3.27	72,042	17.82
	31		127,851	571.36	2,547,397	19.93	412,061	16.18
	32		119,802	489.70	1,650,265	13.77	299,672	18.16
	33		133,916	555.23	2,308,569	17.24	667,534	28.74
	34		115,207	580.06	1,806,034	15.68	528,396	29.26
臺 南	北 縣	縣	215	1.80	739	3.44	236	32.00
	竹 縣	縣	2,067	4.25	17,757	8.59	5,682	32.00
	中 縣	縣	4,792	25.09	105,809	22.08	29,097	27.50
	南 縣	縣	88,146	438.57	1,077,557	12.22	296,328	27.50
高 雄	雄 縣	縣	14,962	73.32	544,276	36.38	179,611	33.00
	東 縣	縣	1,813	17.79	11,758	6.49	3,880	33.00
	花 湖	縣	95	0.76	540	5.68	181	33.50
臺 南	北 市	市	8	0.06	168	21.13	54	32.00
	隆 市	市	—	—	—	—	—	—
	新 市	市	—	—	—	—	—	—
臺 南	中 市	市	55	0.15	3,960	72.00	1,089	27.50
	彰 市	市	315	4.83	6,960	22.08	1,914	27.50
	南 市	市	1,390	6.50	12,510	9.00	3,440	27.50
臺 南	嘉 市	市	1,125	3.67	18,840	16.75	5,181	27.50
	高 市	市	190	2.04	3,900	20.53	1,287	33.00
	屏 東	市	34	1.23	1,260	36.38	416	33.00

17 檳 榔

年次及縣市別			栽培樹數	栽培面積	收穫量	一株平均 收穫量	價 額	每公斤 平均價額
			株	公頃	公斤	公斤	元	元
民 國	25		868,993	594.57	3,348,951	3.86	199,552	5.96
	26		789,051	607.35	2,790,394	3.50	153,612	5.61
	27		719,735	519.94	2,620,022	3.64	148,242	5.66
	28		678,427	509.87	2,356,472	3.47	177,145	7.52
	29		649,246	604.70	2,289,927	3.53	181,367	7.92
	30		627,628	526.95	2,651,229	4.22	222,798	11.04
	31		563,395	470.25	2,105,156	3.74	255,587	10.72
	32		476,394	403.97	1,741,067	3.65	229,496	13.18
	33		292,005	225.72	1,140,767	3.91	228,153	20.00
	34		361,358	366.56	1,223,596	3.39	168,093	13.74
臺 新 臺 南	北 縣	縣	1,041	1.72	3,165	3.04	633	20.00
	竹 縣	縣	831	1.43	1,089	1.31	142	13.00
	中 縣	縣	30,893	26.29	141,182	4.57	18,354	13.00
	南 縣	縣	159,433	194.57	609,918	3.83	79,289	13.00
高 花 澎	雄 縣	縣	51,363	37.51	199,595	3.89	25,947	13.00
	東 縣	縣	83,913	56.49	138,814	1.65	24,987	18.00
	運 縣	縣	26,623	22.18	37,249	1.40	6,705	18.00
	湖 縣	縣	—	—	—	—	—	—
臺 南 新 臺 南	北 市	市	—	—	—	—	—	—
	隆 市	市	—	—	—	—	—	—
	竹 中 市	市	.97	0.10	900	9.28	117	13.00
臺 南 高 屏	化 市	市	275	0.31	1,257	4.57	163	13.00
	南 市	市	—	—	—	—	—	—
	臺 市	市	1,475	22.11	69,366	47.03	9,018	13.00
	東 市	市	5,414	1.55	21,063	3.69	2,738	13.00

18 蕃 石 榴

年次及縣市別			栽培樹數	栽培面積	收穫量	一株平均 收穫量	價 額	百公斤 平均價額
			株	公頃	公斤	公斤	元	元
民 國		25	1,314,825	1,214.78	6,051,463	4.60	228,222	3.77
		26	1,211,070	1,139.83	5,684,291	4.67	221,559	3.90
		27	1,150,613	1,100.66	5,294,434	4.60	219,712	4.15
		28	1,106,892	1,054.08	5,061,666	4.57	283,051	5.59
		29	949,747	877.12	4,121,281	4.33	302,829	7.35
		30	850,126	766.45	3,728,887	4.39	358,932	9.63
		31	752,831	748.62	3,059,226	4.16	312,741	10.32
		32	649,348	671.13	3,264,687	4.50	238,221	10.53
		33	581,898	637.86	2,330,942	4.01	247,208	10.61
		34	377,471	736.75	2,430,833	6.44	255,512	10.51
臺 北 縣			114,101	193.31	669,437	5.87	70,291	10.50
臺 中 縣			2,041	203.17	496,680	2.43	52,152	10.50
臺 南 縣			3,693	43.20	246,712	6.68	25,905	10.50
高 雄 縣			93,499	75.53	376,074	4.02	39,488	10.50
高 雄 縣	北		72,762	75.57	292,418	4.02	30,704	11.00
高 雄 縣	東		3,736	4.55	7,314	1.96	805	11.00
高 雄 縣	西		2,869	36.20	23,940	8.34	2,633	13.00
高 雄 縣	湖		1,446	1.34	4,817	2.33	626	10.50
臺 北 市			2,406	2.32	12,480	5.19	1,310	10.50
臺 南 市			33,750	57.38	40,000	6.31	4,200	10.50
臺 中 市			12,225	11.27	36,660	3.00	3,849	10.50
臺 中 市			110	0.03	666	6.05	70	10.50
臺 南 市	化		4,027	8.02	44,820	11.13	4,706	10.50
臺 南 市	南		90,20	6.02	81,180	9.00	8,524	10.50
臺 南 市	西		16,300	7.27	51,918	3.19	5,451	10.50
臺 南 市	東		1,086	1.84	2,517	2.32	262	10.50
臺 南 市	東		4,400	9.73	43,200	4.02	4,536	10.50

年次及縣市別		栽培株數	栽培面積	收穫量	一株平均 收穫量	價 額	百公斤 平均價額	
		株	公頃	公斤	公斤	元	元	
民 國	25	685,751	916.02	8,120,982	11.80	362,521	4.46	
	26	685,951	947.98	9,263,076	13.43	346,552	3.74	
	27	696,394	960.07	6,446,175	9.26	288,697	4.48	
	28	639,910	924.33	6,845,212	9.87	366,443	5.35	
	29	712,142	946.51	6,541,631	9.13	393,435	6.12	
	30	953,555	1,692.00	7,159,238	7.51	698,350	9.76	
	31	980,738	1,684.12	7,929,038	8.10	760,334	9.59	
	32	757,530	979.97	5,376,027	7.10	527,575	9.84	
	33	703,232	1,001.17	2,493,928	3.55	448,909	18.00	
	34	196,097	906.22	1,470,599	7.50	264,207	18.00	
	臺 南	北 縣	57,238	83.35	108,746	1.90	19,574	18.00
		竹 縣	4,300	93.06	202,100	4.70	36,378	18.00
		中 縣	45,679	540.12	609,689	10.95	109,744	18.00
		南 縣	59,524	80.30	275,699	4.63	49,626	18.00
高 雄	埤 縣	2,916	5.06	11,631	3.95	2,091	18.00	
	東 縣	3,785	7.09	20,188	5.33	3,634	18.00	
	蓮 縣	8,306	25.78	5,323	0.64	953	18.00	
	湖 縣	1	0.02	15	15.00	2	18.00	
臺 中	北 市	61	0.07	168	2.75	30	18.00	
	隆 市	350	10.19	1,000	2.86	180	18.00	
	新 竹 市	1,540	22.02	25,740	16.71	4,633	18.00	
	中 市	120	0.25	1,800	15.00	324	18.00	
彰 化	化 市	9,917	32.01	180,000	18.25	32,400	18.00	
	南 市	—	—	—	—	—	—	
	溪 市	2,300	6.10	28,500	12.39	5,130	18.00	
	高 市	—	—	—	—	—	—	
屏 東	屏 市	—	—	—	—	—	—	
	東 市	—	—	—	—	—	—	

20

桃

年次及縣市別			栽培株數	栽培面積	收穫量	一株平均收穫量	價額	百公斤平均價額	
			株	公頃	公斤	公斤	元	元	
民 國	25		172,299	222.78	1,445,969	8.39	94,463	6.51	
	26		174,651	237.12	1,450,932	8.31	96,009	6.62	
	27		175,791	239.01	1,476,539	8.39	112,497	7.62	
	28		160,931	225.65	1,381,679	8.59	137,991	10.09	
	29		164,979	243.51	1,300,555	7.88	173,159	12.13	
	30		165,122	238.05	1,099,795	6.76	220,654	20.07	
	31		172,585	280.40	1,115,206	6.46	221,833	19.89	
	32		152,438	208.54	897,486	5.89	163,243	18.19	
	33		143,739	188.99	653,755	4.55	124,378	22.08	
	34		95,321	176.64	639,899	6.71	141,633	22.14	
	臺 北 縣		縣	32,085	54.26	326,446	10.17	71,818	22.00
		新 竹 縣	縣	22,661	68.74	111,039	4.90	24,429	22.00
			縣	20,992	17.44	115,665	5.51	25,446	22.00
		臺 南 縣	縣	11,837	20.57	32,492	2.74	7,148	22.00
高 雄 縣	縣	縣	884	1.47	3,869	4.39	851	22.00	
	花 蓮 縣	縣	1,615	5.28	7,514	4.67	1,961	22.00	
		縣	1,855	3.63	13,576	7.28	3,512	26.00	
	澎 湖 縣	縣	101	0.10	330	3.27	86	29.00	
臺 北 市	市	市	28	0.05	108	3.86	24	22.00	
	新 竹 市	市	387	0.65	2,500	6.46	550	22.00	
		市	—	—	—	—	—	—	
	彰 化 市	市	—	—	—	—	—	—	
		市	—	—	—	—	—	—	
彰 化 市	市	市	2,876	4.45	26,400	5.51	5,808	22.00	
	市	市	—	—	—	—	—	—	
	市	市	—	—	—	—	—	—	
	市	市	—	—	—	—	—	—	

年次及縣市別			栽培株數	栽培面積	收穫量	一株平均收穫量	價額	百公斤平均價額
			株	公頃	公斤	公斤	元	元
民 國	25		130,480	359.21	3,455,427	26.48	100,042	2.91
	26		124,201	354.63	3,168,514	25.75	99,663	5.25
	27		144,021	408.19	2,886,436	30.04	124,496	4.31
	28		158,998	416.33	3,189,459	20.06	192,899	6.06
	29		146,301	372.13	2,414,248	16.50	219,730	9.11
	30		146,631	401.11	2,435,206	16.61	259,750	10.67
	31		148,507	399.00	1,902,709	13.82	266,527	11.02
	32		148,304	385.10	1,741,391	11.74	283,764	16.30
	33		145,526	365.23	1,203,090	8.27	258,953	21.52
	34		60,204	402.34	1,564,380	25.98	322,735	20.63
臺 南	北 縣	縣	8,467	41.21	165,774	19.58	36,470	22.00
	新 竹 縣	縣	6,641	191.22	824,377	12.42	164,875	20.00
	中 縣	縣	21,308	59.57	311,516	14.62	62,309	20.00
	南 縣	縣	17,253	72.72	161,547	9.36	35,540	22.00
高 雄	雄 縣	縣	11	0.02	1,200	109.91	264	22.00
	東 縣	縣	2,211	11.10	18,588	8.41	4,926	26.50
	花 縣	縣	2,676	20.17	30,600	11.43	8,109	26.50
	澎 湖 縣	縣	—	—	—	—	—	—
臺 中	北 市	市	188	0.29	960	5.11	211	22.00
	新 竹 市	市	—	—	—	—	—	—
	中 市	市	300	0.82	36,000	120.00	7,200	20.00
臺 南	化 市	市	714	4.50	10,440	14.62	2,088	20.00
	南 市	市	—	—	—	—	—	—
	流 市	市	435	0.72	3,378	7.77	743	22.00
	高 市	市	—	—	—	—	—	—
屏 東	東 市	市	—	—	—	—	—	—

22 木 瓜

年次及縣市別			栽培株數	栽培面積	收穫量	一株平均 收穫量	價 額	百公斤 平均價額
			株	公頃	公斤	公斤	元	元
民 國	25		172,258	171.41	2,377,232	13.80	75,411	3.17
	26		174,228	158.77	2,254,885	12.95	75,266	3.44
	27		174,786	172.65	2,168,080	12.50	76,499	3.53
	28		453,013	214.37	2,808,324	6.20	116,161	4.24
	29		235,817	205.21	2,415,214	10.24	134,819	5.58
	30		235,456	234.40	2,426,855	11.26	204,949	8.45
	31		252,781	283.93	3,216,721	12.73	255,158	9.93
	32		490,268	402.15	4,557,023	9.29	537,840	12.81
	33		511,813	409.99	4,327,202	8.45	817,987	18.90
	34		436,528	387.77	2,569,485	5.89	489,724	19.06
臺 北	縣		5,142	3.28	40,635	7.90	8,330	20.50
新 竹	縣		35,422	40.84	227,058	6.41	46,547	20.50
臺 中	縣		16,825	30.33	320,339	19.04	59,263	18.50
臺 南	縣		45,445	126.91	380,453	8.37	70,384	18.50
高 雄	縣		223,169	108.84	1,058,819	4.54	195,882	18.50
高 雄	縣		17,240	37.22	151,710	8.80	33,376	22.00
花 蓮	縣		28,132	8.03	103,029	3.66	22,666	22.00
澎 湖	縣		8	0.03	42	5.25	11	26.50
臺 北	市		988	0.23	4,800	4.86	984	25.50
新 竹	市		—	—	—	—	—	—
臺 中	市		805	0.73	14,490	18.00	2,681	18.50
臺 南	市		486	6.48	9,240	19.04	1,709	18.50
臺 南	市		1,075	0.63	19,350	18.00	3,530	18.50
臺 南	市		2,350	2.86	15,384	6.55	2,846	18.50
高 雄	市		410	0.16	1,536	3.75	284	18.50
屏 東	市		49,031	21.20	222,600	4.54	41,181	18.50

23 蓮 霧

年次及縣市別		栽培株數	栽培面積	收穫量	一株平均 收穫量	價 額	百公斤 平均價額
		株	公頃	公斤	公斤	元	元
民 國	25	28,174	105.06	1,030,991	36.59	55,626	5.40
	26	28,275	115.71	1,104,114	39.05	53,410	4.04
	27	29,864	132.45	1,184,674	39.67	60,115	5.07
	28	32,451	150.36	1,412,042	43.51	84,303	6.01
	29	40,958	145.54	1,298,204	31.70	95,988	7.39
	30	30,349	142.12	1,183,310	38.89	119,794	10.12
	31	31,312	155.58	950,126	30.34	110,970	11.68
	32	31,310	134.59	888,965	28.39	105,263	11.84
	33	29,389	128.15	908,947	30.93	120,208	12.33
	34	29,264	148.36	724,951	93.18	96,304	13.28
臺 北	縣	3,405	20.81	27,652	8.12	3,595	13.00
臺 新	竹 縣	209	1.39	2,586	12.37	336	13.00
臺 中	縣	6,420	17.32	161,023	25.08	20,933	13.00
臺 南	縣	10,651	51.12	312,095	29.30	40,572	13.00
高 雄	縣	3,519	15.75	105,817	30.70	13,756	13.00
高 東	縣	187	10.34	4,651	24.82	837	18.00
花 蓮	縣	1,098	14.52	36,558	33.38	6,580	18.00
澎 湖	縣	—	—	—	—	—	—
臺 北	市	—	—	—	—	—	—
臺 中	市	—	—	—	—	—	—
臺 新	竹 市	—	—	—	—	—	—
臺 中	市	95	0.28	5,130	55.00	667	13.00
彰 化	市	590	1.95	14,790	25.08	1,923	13.00
彰 南	市	1,685	2.74	20,220	12.00	2,629	13.00
嘉 義	市	1,212	3.80	28,500	23.52	3,705	13.00
高 雄	市	—	—	—	—	—	—
屏 東	市	193	8.34	5,929	30.70	771	13.00

24 葡 萄

年次及縣市別		栽培株數	栽培面積	收穫量	一株平均 收穫量	價 額	百公斤 平均價額
		株	公頃	公斤	公斤	元	元
民 國	25	13,066	22.81	103,822	7.95	24,468	23.56
	26	12,535	20.61	89,894	7.13	20,454	22.98
	27	11,603	21.84	70,634	6.09	15,657	22.17
	28	11,922	21.79	67,787	5.69	16,502	25.34
	29	11,601	22.44	58,625	5.05	15,564	26.55
	30	11,981	27.55	67,388	5.63	23,226	34.47
	31	11,661	24.38	59,513	5.11	21,371	25.91
	32	10,751	22.13	49,162	4.60	24,257	49.05
	33	6,839	15.85	46,135	6.75	33,154	71.86
	34	4,792	11.82	32,153	6.71	23,098	71.84
臺 北	縣	1,217	2.41	6,806	5.59	4,866	71.50
臺 中	縣	373	1.74	2,497	6.69	1,785	71.50
臺 南	縣	1,885	3.83	14,140	7.50	10,110	71.50
臺 南	縣	45	0.11	324	7.20	231	71.50
高 雄	縣	—	—	—	—	—	—
高 雄	縣	333	1.99	1,300	3.90	1,008	77.50
花 蓮	縣	82	0.36	372	4.54	288	77.50
澎 湖	縣	18	0.05	144	8.00	112	77.50
臺 北	市	130	0.13	768	5.91	549	71.50
臺 北	市	28	0.05	1,000	35.71	715	71.50
臺 南	市	102	0.10	252	2.47	180	71.50
臺 南	市	46	0.23	552	12.00	395	71.50
澎 湖	市	533	0.82	3,998	7.50	2,859	71.50
臺 南	市	—	—	—	—	—	—
臺 南	市	—	—	—	—	—	—
高 雄	市	—	—	—	—	—	—
高 雄	市	—	—	—	—	—	—

25 批 杷

年次及縣市別			栽培株數	栽培面積	收穫量	一株平均 收穫量	價 額	百公斤 平均價額
			株	公頃	公斤	公斤	元	元
民	國	25	43,977	107.86	351,446	7.99	17,976	5.11
		26	43,540	101.76	444,620	10.21	22,253	5.00
		27	42,066	95.40	437,461	10.40	26,971	6.17
		28	38,171	75.69	275,491	7.22	21,466	7.79
		29	37,981	74.92	314,263	8.27	31,210	9.93
		30	26,384	83.31	237,161	8.99	32,261	14.72
		31	31,817	75.55	207,006	6.51	38,474	18.59
		32	22,085	73.00	194,345	8.80	37,699	19.34
		33	20,141	72.48	133,323	6.62	36,252	27.19
		34	28,069	73.28	194,747	4.26	51,378	26.38
縣	北	縣	274	1.02	1,579	5.76	418	26.50
縣	竹	縣	17,118	55.25	122,392	7.15	32,434	26.50
縣	中	縣	3,188	6.24	20,537	6.44	5,031	24.50
縣	南	縣	—	—	—	—	—	—
縣	雄	縣	2	0.01	12	6.00	2	26.50
縣	東	縣	221	2.00	1,701	7.70	527	31.00
縣	花	縣	1,461	3.00	2,736	1.87	848	31.00
縣	湖	縣	—	—	—	—	—	—
縣	北	市	3,832	3.27	19,770	5.16	5,239	26.50
縣	隆	市	1,800	2.16	25,000	13.89	6,625	26.50
縣	竹	市	—	—	—	—	—	—
縣	中	市	15	0.04	90	6.00	22	24.50
縣	化	市	123	0.24	720	5.85	176	24.50
縣	南	市	—	—	—	—	—	—
縣	義	市	35	0.05	210	6.00	56	26.50
縣	高	市	—	—	—	—	—	—
縣	東	市	—	—	—	—	—	—

蔬 菜
1 總 數

年次及縣市別			栽培面積	收穫量	價 額
			公頃	公担	元
民 國	25		42,538.69	440,001,032	13,946,777
	26		42,462.01	422,960,714	14,621,109
	27		40,656.57	412,086,920	15,698,102
	28		39,223.84	382,359,560	16,602,255
	29		40,355.30	574,071,049	24,386,681
	30		39,148.21	352,101,952	30,523,122
	31		42,512.99	386,578,940	36,483,641
	32		39,351.12	334,244,780	36,510,114
	33		39,189.66	323,895,941	65,880,509
	34		35,437.51	317,877,803	64,804,520
臺 北 縣			11,597.37	77,865,590	16,300,019
新 竹 縣			675.99	44,710,772	8,460,680
臺 中 縣			6,479.44	59,339,350	11,183,988
臺 南 縣			7,086.55	45,210,238	9,615,088
高 雄 縣			3,577.32	41,705,487	8,396,636
臺 東 縣			731.94	4,781,242	1,263,676
花 蓮 縣			1,334.26	7,092,036	1,566,205
澎 湖 縣			302.15	3,233,860	729,496
臺 北 市			693.00	6,484,118	1,569,413
臺 中 市			92.96	749,600	321,406
新 竹 市			478.83	4,337,976	919,446
臺 中 市			156.10	676,300	170,687
彰 化 市			1,054.00	5,322,226	959,884
臺 南 市			252.47	3,179,176	725,750
臺 南 市			380.74	4,877,440	1,050,370
高 雄 市			82.84	990,720	348,924
屏 東 市			461.55	7,321,672	1,222,852

2 大 根 (蘿 蔔)

年次及縣市別			栽培面積	收穫量	一公頃平均收穫量	價 額	百公斤平均價額
			公頃	公斤	公斤	元	元
民 國		25	7,625.89	77,602,825	10,176	1,541,643	2.99
		26	7,839.19	77,464,905	9,882	1,742,429	2.25
		27	7,803.55	76,616,092	9,818	2,002,883	2.61
		28	7,473.41	72,612,525	9,716	2,712,909	3.74
		29	7,932.85	71,690,975	9,032	3,448,422	4.81
		30	7,538.35	68,609,387	9,101	4,224,352	6.16
		31	7,048.20	74,706,650	9,519	5,862,534	7.86
		32	7,281.09	63,984,427	8,788	5,725,058	8.95
		33	8,019.93	54,241,322	6,763	9,229,642	17.02
		34	7,722.72	70,486,694	9,127	11,487,789	16.30
臺 新 臺 茶	北 竹 中 南	縣 縣 縣 縣	1,090.74	16,154,790	14,810	2,907,862	18.00
			1,996.32	13,815,060	6,920	2,141,334	15.50
			1,464.17	17,893,397	12,221	2,773,477	15.50
			1,036.41	6,757,291	6,520	1,216,312	18.00
高 雄 花 彰	雄 東 建 湖	縣 縣 縣 縣	685.29	6,939,430	10,126	1,249,097	18.00
			106.34	1,140,046	10,721	205,208	18.00
			262.75	1,177,440	4,481	211,939	18.00
			24.22	332,353	13,722	59,824	18.00
臺 基 新 臺	北 隆 竹 中	市 市 市 市	116.39	864,000	7,423	155,520	18.00
			9.21	114,000	12,378	20,520	18.00
			17.10	211,537	12,370	38,077	18.00
			13.58	54,600	4,021	8,463	15.50
臺 南 嘉 高 屏	化 南 義 雄 東	市 市 市 市 市	735.00	2,101,000	2,859	325,655	15.50
			36.23	339,300	9,365	52,592	15.50
			39.47	549,450	13,921	85,165	15.50
			89.50	2,043,000	22,955	36,744	18.00

3 其他之根菜類

年次及縣市別			栽培面積	收穫數	價額
			公頃	公斤	元
民	國	25	564.05	4,680,000	240,009
		26	556.37	4,704,957	284,334
		27	547.55	4,457,710	262,079
		28	493.60	3,756,519	264,137
		29	499.54	3,713,637	306,259
		30	496.71	3,783,818	430,925
		31	503.54	7,474,065	560,249
		32	547.57	5,114,998	560,027
		33	495.42	3,396,543	928,600
		34	383.49	2,026,691	518,890
臺	北	縣	78.02	531,552	146,177
新	竹	縣	39.57	161,640	44,451
臺	中	縣	44.33	69,472	17,020
臺	南	縣	22.98	11,221	2,749
高	雄	縣	20.78	93,960	25,837
溪	東	縣	25.95	125,520	4,016
花	蓮	縣	38.21	152,904	48,929
澎	湖	縣	8.16	691	245
臺	北	市	37.44	301,080	82,797
臺	隆	市	—	—	—
新	竹	市	10.00	87,139	23,963
臺	中	市	4.85	24,000	5,880
臺	化	市	17.70	1,836	450
臺	南	市	20.85	360,450	88,310
臺	隆	市	4.95	29,022	7,110
高	雄	市	—	—	—
溪	東	市	9.70	76,204	20,956

4 薑

年次及縣市別			栽培面積	收穫量	一公頃平 均收穫量	價 額	百 公 斤 平均價額
			公頃	公斤	公斤	元	元
民 國	25		1,143.13	9,712,871	8,497	469,782	4.84
	26		1,125.09	7,068,985	6,283	432,430	4.77
	27		1,016.46	7,639,905	7,516	424,783	5.56
	28		961.89	7,681,330	7,986	661,865	8.63
	29		1,014.88	7,393,568	7,285	851,304	11.51
	30		1,113.45	7,298,305	6,555	1,012,308	13.87
	31		1,051.64	7,068,097	6,716	1,079,402	15.37
	32		898.30	6,372,936	7,094	1,195,860	18.76
	33		714.77	4,299,918	6,016	1,435,290	33.38
	34		834.37	4,813,468	5,773	1,602,448	33.27
臺 北 縣		縣	124.32	797,500	5,134	275,138	34.50
	新 竹 縣	縣	167.97	725,280	4,318	250,221	34.50
	中 南 縣	縣	166.44	911,177	5,805	296,132	32.50
高 雄 縣		縣	110.64	624,704	5,646	206,152	33.00
	花 蓮 縣	縣	42.31	240,207	5,677	79,268	33.00
	澎 湖 縣	縣	38.65	59,946	1,605	19,792	33.00
	澎 湖 縣	縣	10.00	126,173	12,671	47,315	37.50
臺 南 市		市	—	—	—	—	—
	新 竹 市	市	1.94	14,400	7,423	4,968	34.50
	中 南 市	市	1.50	16,065	10,710	5,542	34.50
彰 化 市		市	0.80	8,640	10,800	281	32.50
	南 港 市	市	—	—	—	—	—
	鹿 港 市	市	11.06	79,200	7,161	86,740	32.50
	高 雄 市	市	—	—	—	—	—
屏 東 市		市	19.40	368,280	18,414	121,532	33.40

5 芋

年次及縣市別		栽培面積	收穫量	一畝平均收穫量	價額	百公斤平均價額	
		畝	公斤	公斤	元	元	
民國	25	2,343.92	17,369,678	7,411	954,112	5.59	
	26	2,130.88	16,621,042	7,800	963,225	5.80	
	27	1,966.15	15,647,070	7,958	1,024,539	6.55	
	28	1,757.25	13,996,078	7,965	1,143,087	8.17	
	29	1,854.87	14,094,666	7,599	1,491,183	10.58	
	30	1,878.48	14,068,702	7,489	1,865,292	13.26	
	31	1,853.07	13,235,410	7,192	2,211,353	16.71	
	32	1,678.22	11,212,664	6,681	2,054,931	18.33	
	33	1,763.22	10,795,860	6,123	4,008,384	37.13	
	34	1,901.73	12,869,951	6,780	4,780,287	37.15	
	臺北縣	縣	206.26	1,897,070	9,197	720,587	38.00
		新竹縣	221.72	1,107,591	4,995	420,885	38.00
		中縣	369.00	2,953,273	8,003	1,063,178	36.00
	臺南縣	縣	665.40	3,809,752	5,726	1,371,511	36.00
高雄縣		245.45	1,681,369	6,850	647,327	38.50	
東縣		84.76	612,720	7,229	245,098	40.00	
彰化縣	縣	49.76	333,732	6,706	133,493	40.00	
	澎湖縣	—	—	—	—	—	
	北臺中市	8.63	74,760	8,663	28,409	38.00	
臺中市	市	2.91	14,000	4,811	5,320	38.00	
	新臺中市	18.42	154,500	8,388	58,710	38.00	
	中臺中市	0.97	4,200	4,330	1,512	36.00	
臺南市	市	2.50	28,500	11,400	10,260	36.00	
	台南市	4.90	19,116	3,901	6,882	36.00	
	高雄市	9.41	62,274	6,628	22,419	36.00	
屏東縣	市	—	—	—	—	—	
	東臺中市	11.64	117,094	10,059	44,696	38.17	

6 馬 鈴 薯

年次及縣市別			栽培面積	收穫量	平均 收穫量	價額	平均 單價
			公頃	公斤	公斤	元	元
民 國	25		156.31	1,322,562	8,461	74,143	5.62
	26		144.94	1,356,521	9,456	82,353	6.07
	27		111.97	1,021,278	9,119	69,094	8.24
	28		174.58	1,633,651	9,358	134,630	8.24
	29		270.21	2,238,323	8,284	249,714	11.16
	30		318.43	2,141,987	6,727	278,089	12.98
	31		466.02	2,558,851	5,491	564,709	23.07
	32		489.90	2,345,530	4,788	376,961	16.07
	33		294.13	1,485,835	5,081	337,495	22.71
	34		34.36	87,563	2,548	27,969	25.08
臺 南	北 縣		4.03	3,240	3,285	859	26.50
	竹 縣		1.45	2,520	1,738	667	26.50
	中 縣		11.16	40,364	3,617	8,880	22.00
高 雄	南 縣		—	—	—	—	—
	雄 縣		0.97	9,000	928	2,385	26.50
	東 縣		7.90	5,400	684	1,674	31.00
	湖 縣		3.46	10,521	3,071	3,262	31.00
臺 南	北 市		—	—	—	—	—
	隆 市		—	—	—	—	—
	新 市		4.42	13,518	3,058	3,582	26.50
	竹 市		0.97	3,000	3,093	6,660	22.00
	中 市		—	—	—	—	—
臺 南	化 市		—	—	—	—	—
	南 市		—	—	—	—	—
	美 市		—	—	—	—	—
	雄 市		—	—	—	—	—
	東 市		—	—	—	—	—

7 葱

市次及縣市別			栽培面積	收穫量	一公頃平均收穫量	價額	百公斤平均價額	
			畝	公斤	公斤	元	元	
民 國	25		1,836.05	17,332,330	9,440	731,766	4.22	
	26		1,890.93	16,823,926	8,891	791,653	4.71	
	27		1,836.27	16,633,279	9,058	849,871	5.11	
	28		1,812.75	15,604,424	8,618	1,063,296	6.81	
	29		1,746.68	14,114,474	8,081	1,224,507	8.68	
	30		1,728.28	13,678,111	7,924	1,644,544	12.12	
	31		1,784.99	13,783,257	7,722	1,792,152	13.10	
	32		1,672.09	12,983,591	7,765	1,800,340	13.87	
	33		1,968.41	15,210,116	7,727	3,576,635	23.51	
	34		1,856.18	12,581,329	6,778	2,956,609	23.50	
	臺 南	北 縣	縣	308.33	4,059,350	13,166	953,947	23.50
		竹 縣	縣	163.26	802,554	4,916	189,600	23.50
		中 縣	縣	161.79	1,218,014	7,528	286,233	23.50
		南 縣	縣	681.14	2,694,214	3,957	633,140	23.50
高 雄	雄 縣	縣	205.29	1,074,674	5,235	252,548	23.50	
	東 縣	縣	31.40	37,680	1,200	8,854	23.50	
	花 縣	縣	61.30	443,760	7,239	104,283	23.50	
	澎 湖	縣	10.00	126,173	12,617	29,650	26.50	
臺 中	北 市	市	44.81	443,520	9,898	104,227	23.50	
	隆 市	市	1.94	14,400	7,423	3,384	23.50	
	新 市	市	94.84	880,080	9,280	206,819	23.50	
	中 市	市	9.70	21,000	2,165	4,935	23.50	
臺 東	化 市	市	18.60	200,880	10,940	47,207	23.50	
	南 市	市	11.31	89,472	7,911	21,026	23.50	
	港 市	市	24.34	218,626	8,990	51,377	23.50	
	東 市	市	23.13	256,832	15,223	60,379	23.50	

8 莖

年次及縣市別			栽培面積	收穫量	公頃平均收穫量	價額	百公斤平均價額
			公頃	公斤	公斤	元	元
民	國	25	985.30	10,715,004	10,874	456,699	4.26
		26	993.95	9,959,127	10,020	462,630	4.65
		27	917.49	9,359,446	10,201	458,304	4.90
		28	900.60	8,553,855	9,498	575,204	6.74
		29	862.46	7,801,768	9,046	720,499	9.24
		30	860.33	7,322,419	8,511	985,966	10.74
		31	944.68	8,433,120	9,802	1,137,935	13.49
		32	1,104.05	10,266,537	9,299	1,506,187	14.67
		33	1,119.11	8,837,221	7,897	1,990,254	22.52
		34	1,123.45	9,359,707	8,331	2,130,515	22.76
臺	北	縣	173.86	2,184,335	12,564	491,475	22.50
新	竹	縣	114.60	550,932	4,807	123,960	22.50
臺	中	縣	188.19	1,987,600	10,557	447,210	22.50
臺	南	縣	247.27	1,622,287	10,648	365,015	22.50
高	雄	縣	251.06	2,034,756	81,047	478,168	23.50
臺	東	縣	28.51	37,897	1,330	8,906	23.50
花	蓮	縣	26.38	87,353	3,311	20,528	23.50
澎	湖	縣	—	—	—	—	—
臺	北	市	11.64	160,800	1,381	36,180	22.50
臺	縣	市	4.85	27,000	5,567	6,075	22.50
新	竹	市	14.27	94,800	6,642	21,330	22.50
臺	中	市	10.61	39,600	3,324	8,910	22.50
彰	化	市	10.40	124,800	12,000	28,080	22.50
臺	南	市	8.15	14,640	1,796	3,294	22.50
臺	義	市	11.35	94,912	8,362	21,355	22.50
高	雄	市	—	—	—	—	—
屏	東	市	22.31	297,995	113,357	70,029	23.50

9 葫

年次及縣市別:			栽培面積	收穫量	一公頃平均收穫量	價額	百公斤平均價額		
			公頃	公斤	公斤	元	元		
原	國	25	1,970.49	18,769,957	9,526	960,649	5.12		
		26	1,873.31	17,367,338	9,271	1,005,844	5.79		
		27	1,800.97	17,062,710	9,643	1,027,003	5.91		
		28	1,778.57	16,576,958	9,320	1,300,224	7.94		
		29	1,790.91	15,332,610	8,561	1,602,067	10.45		
		30	1,755.31	14,597,493	8,316	2,130,779	15.84		
		31	1,800.81	14,249,245	8,012	1,904,694	13.37		
		32	1,544.16	11,072,285	7,170	1,458,185	13.12		
		33	1,144.82	8,093,066	7,069	1,502,609	18.57		
		34	1,008.09	7,751,519	7,689	1,453,824	18.75		
		臺	北	縣	104.74	1,172,200	11,192	234,440	20.00
					116.37	958,715	8,228	191,743	20.00
					253.77	2,309,453	9,100	415,712	18.00
					269.22	1,685,365	5,284	303,366	18.00
高	雄	縣	105.28	569,836	5,413	113,967	20.00		
			26.73	26,730	1,000	4,143	15.50		
			46.26	175,788	3,800	27,247	15.50		
			—	—	—	—	—		
臺	北	市	5.04	49,720	9,865	9,944	20.00		
			2.91	21,600	7,423	4,320	20.00		
			26.47	163,800	6,188	29,404	18.00		
			1.94	4,200	2,165	756	18.00		
臺	化	市	4.20	40,320	9,600	7,253	18.00		
			—	—	—	—	—		
			17.07	166,666	9,764	30,000	18.00		
			—	—	—	—	—		
臺	高	屏	29.09	407,226	13,999	81,445	20.00		
			—	—	—	—	—		

10 其他之莖菜類

年次及縣市別			栽培面積	收穫量	價額
民	國	25	718.08	5,756,379	267,867
		26	722.07	5,558,157	268,072
		27	687.24	5,302,831	279,766
		28	643.83	4,691,115	319,438
		29	636.96	4,483,560	375,805
		30	594.80	3,948,484	445,869
		31	731.54	4,549,988	637,815
		32	834.11	5,336,951	794,250
		33	902.43	5,796,878	1,305,002
		34	921.63	7,895,463	2,466,262
臺	北	縣	428.95	4,505,370	1,441,718
新	竹	縣	130.88	408,624	130,760
臺	中	縣	57.17	666,796	213,375
臺	南	縣	51.53	314,767	100,725
高	雄	縣	40.77	119,316	34,602
蔴	東	縣	5.40	5,400	1,566
花	迎	縣	21.39	66,330	19,236
澎	湖	縣	—	—	—
臺	北	市	117.36	117,712	341,075
南	臺	市	3.88	21,600	6,264
新	竹	市	25.21	199,820	57,949
臺	中	市	2.91	5,400	1,566
臺	化	市	0.50	1,260	365
南	南	市	—	—	—
臺	縱	市	12.41	99,216	28,773
高	雄	市	—	—	—
屏	東	市	23.27	304,444	88,289

11 苜 藍

年次及縣市別			栽培面積	收穫量	一公頃平均收穫量	價 額	每公斤平均價額
			公頃	公斤	公斤	元	元
民 國	25		2,219.57	34,838,997	16,031	939,273	9.70
	26		2,444.74	39,167,948	16,022	1,197,772	3.06
	27		2,584.12	39,847,435	15,421	1,362,163	3.42
	28		2,620.16	39,590,315	15,110	1,889,246	4.77
	29		3,065.97	46,318,073		2,301,474	4.97
	30		2,937.38	42,186,839	14,462	2,706,077	6.42
	31		3,324.76	47,054,233	14,253	3,349,338	7.12
	32		3,062.51	40,477,422	13,316	3,122,486	7.72
	33		4,021.41	46,701,887	11,613	7,089,511	15.18
	34		3,059.56	37,277,355	12,184	5,586,504	14.99
臺 南	北 縣	縣	368.65	7,529,020	20,423	1,166,998	15.50
	新 竹 縣	縣	408.81	3,518,286	8,606	545,334	15.50
	臺 中 縣	縣	472.04	5,377,361	11,372	833,491	15.50
	臺 南 縣	縣	936.63	10,097,716	10,780	1,312,703	13.00
高 雄	雄 縣	縣	387.10	4,073,240	10,522	631,352	15.50
	東 縣	縣	40.54	168,524	4,157	30,334	17.00
	花 蓮 縣	縣	110.57	1,313,940	11,313	236,509	18.00
	澎 湖 縣	縣	86.85	982,559	11,313	196,541	20.00
臺 南	北 市	市	74.49	829,440	11,135	128,563	15.50
	南 市	市	1.94	9,600	4,948	148,800	15.50
	新 竹 市	市	14.06	218,040	15,507	33,796	15.50
	臺 中 市	市	24.25	135,000	5,567	20,925	15.50
臺 南	化 市	市	38.00	912,000	24,000	141,360	15.50
	南 市	市	6.79	150,900	22,222	19,617	13.50
	臺 南 市	市	32.54	661,832	20,308	86,038	13.00
	高 雄 市	市	—	—	—	—	—
	屏 東 市	市	56.25	1,299,900	23,100	201,495	15.50

12 芥 菜

年次及縣市別			栽培面積	收穫量	一公頃平均收穫量	價 額	每公斤平均價額
			畝	斤	斤	元	元
民	國	25	3,505.76	53,771,093	15,438	1,258,603	2.34
		26	3,494.95	51,584,663	14,760	1,194,033	2.31
		27	3,934.50	50,504,323	14,878	1,309,853	2.59
		28	3,348.16	43,844,494	13,195	1,565,893	3.57
		29	3,327.98	42,031,778	12,645	2,006,740	4.77
		30	3,135.64	37,563,291	11,979	2,168,053	5.76
		31	3,089.10	38,869,985	12,582	2,277,119	5.86
		32	2,655.93	31,788,252	11,979	2,032,003	6.39
		33	2,779.20	38,711,439	13,929	3,884,916	10.00
		34	2,508.73	27,270,466	10,870	2,739,014	10.00
菜	北	縣	527.82	5,984,130	11,337	598,413	10.00
新	竹	縣	735.94	8,617,140	11,709	861,714	10.00
菜	中	縣	557.09	7,029,730	12,619	702,973	10.00
菜	南	縣	259.78	2,184,985	8,411	218,499	10.00
菜	雄	縣	146.41	1,292,981	8,831	129,298	10.00
菜	東	縣	62.86	565,740	9,004	59,403	10.50
花	連	縣	137.05	441,060	3,218	46,311	10.50
游	湖	縣	10.75	126,050	11,725	19,538	10.00
菜	北	市	12.41	122,880	9,902	12,288	10.00
菜	隆	市	3.88	36,000	9,278	3,600	10.00
新	竹	市	21.83	404,598	18,560	40,460	10.00
菜	中	市	6.79	29,400	4,330	2,940	10.00
菜	化	市	3.80	34,200	9,000	3,420	10.00
菜	南	市	0.33	780	2,630	78	10.00
菜	礎	市	13.29	277,672	20,893	27,767	10.00
菜	雄	市	—	—	—	—	—
菜	東	市	8.73	123,120	14,103	13,312	10.00

13 菸 葉

年次及縣市別			栽培面積	收穫量	一公頃平均收穫量	價 額	百公斤平均價額
			公頃	公斤	公斤	元	元
民 國	25		1,557.06	19,710,925	12,659	586,750	2.99
	26		1,511.98	19,496,584	12,894	626,506	3.21
	27		1,304.58	15,771,301	12,089	611,701	3.88
	28		1,272.87	15,425,194	12,118	770,460	4.99
	29		1,376.56	15,148,781	12,114	942,400	6.22
	30		1,143.01	12,130,087	11,612	912,672	7.52
	31		1,177.38	12,375,760	10,511	1,167,908	9.44
	32		1,165.38	10,367,450	8,896	1,181,253	11.40
	33		962.67	9,841,060	10,222	1,430,036	14.53
	34		802.56	9,534,559	11,880	2,337,334	24.51
澳 新 澳 澳	北 縣	301.64	4,520,560	14,987	1,107,537	24.50	
	竹 縣	142.48	1,272,996	8,935	311,884	24.50	
	中 縣	101.10	1,130,895	11,186	277,069	24.50	
	南 縣	60.04	581,544	9,686	142,478	24.50	
高 溪 花 澎	雄 縣	42.99	241,518	5,618	59,172	24.50	
	東 縣	15.07	27,126	1,800	6,645	24.50	
	遼 縣	39.57	458,880	11,597	112,426	24.50	
	湖 縣	8.73	68,400	7,835	18,126	24.50	
臺 南 新 臺	北 市	34.14	380,160	11,135	93,139	24.50	
	隆 市	10.67	132,000	1,135	32,340	24.50	
	竹 市	—	—	—	—	—	
	中 市	0.97	3,000	3,093	735	—	
彰 臺 高 屏	化 市	5.20	62,400	12,000	15,288	24.50	
	南 市	—	—	—	—	—	
	港 市	39.96	655,080	16,393	160,495	24.50	
	高 市	—	—	—	—	—	
屏 市	—	—	—	—	—		

14 藥 茶

年次及縣市別		栽培面積	收穫量	平均收穫量	價額	平均價格
		公頃	公斤	公斤	元	元
民國	25	982.02	14,091,577	14,350	291,502	2.07
	26	988.49	13,554,428	13,713	304,188	2.24
	27	980.36	13,167,250	14,431	311,605	2.37
	28	989.82	12,604,454	12,734	406,174	3.22
	29	998.73	11,477,549	11,550	480,420	4.19
	30	1,036.38	11,640,457	11,233	686,431	5.90
	31	1,057.98	11,915,833	11,263	723,802	6.07
	32	1,034.18	11,334,181	10,960	703,110	6.20
	33	1,322.67	14,057,275	10,627	2,178,877	15.50
	34	1,169.35	11,507,967	9,845	1,783,734	15.50
臺灣	北 臺	187.00	2,998,490	16,035	464,766	15.50
	竹 縣	112.62	799,240	2,859	123,727	15.50
	中 縣	279.83	8,294,360	10,343	448,626	15.50
	南 縣	191.68	1,612,963	8,415	250,009	15.50
高麗	雄 縣	159.33	1,283,603	8,107	193,958	15.50
	東 縣	25.11	46,970	1,871	7,280	15.50
	進 縣	48.45	234,564	4,841	35,357	15.50
	湖 縣	1.75	13,100	7,486	2,931	15.50
臺灣	北 市	44.81	498,950	11,135	77,339	15.50
	隆 市	9.70	102,000	10,516	15,310	15.50
	竹 市	48.50	451,229	9,304	69,241	15.50
	中 市	9.70	42,000	4,330	6,510	15.50
臺灣	化 市	21.00	277,200	13,200	12,966	15.50
	南 市	0.48	3,000	6,250	465	15.50
	燒 市	10.00	169,239	16,924	26,232	15.50
	高 市	—	—	—	—	—
屏	東 市	20.39	82,049	4,024	12,717	15.50

15 芹 菜

年次及縣市別			栽培面積	收穫量	一公頃平均收穫量	價 額	百公斤平均價額
			公頃	公斤	公斤	元	元
民 國	25		1,108.68	16,268,586	14,674	515,137	3.54
	26		1,131.67	15,761,019	13,927	686,109	4.87
	27		1,121.58	15,698,621	13,977	651,489	4.71
	28		1,080.35	14,344,942	13,278	765,746	5.74
	29		1,108.22	13,091,308	11,813	1,041,900	7.95
	30		1,081.89	12,478,917	11,534	1,105,420	8.86
	31		1,094.61	13,330,796	12,179	1,297,688	9.73
	32		950.12	10,516,708	11,096	1,253,837	11.92
	33		887.62	8,133,622	9,163	1,574,734	19.36
	34		815.58	11,256,390	13,802	2,164,125	19.23
蘇 州	北 縣	縣	209.88	3,891,730	18,631	739,429	19.00
	竹 縣	縣	176.79	1,148,418	6,496	229,684	20.00
	中 縣	縣	166.77	4,068,620	9,013	772,843	19.00
	南 縣	縣	76.65	690,890	14,578	131,269	19.00
高 興	雄 縣	縣	67.21	431,074	6,414	86,215	20.00
	東 縣	縣	18.80	10,696	569	2,139	20.00
	遊 縣	縣	27.83	147,186	5,279	29,437	20.00
	湖 縣	縣	4.87	79,154	16,253	17,414	22.00
蘇 州	北 市	市	2.33	24,480	10,506	4,651	19.00
	陸 市	市	2.91	28,800	9,896	5,472	19.00
	竹 市	市	21.90	271,075	12,379	54,215	20.00
	中 市	市	7.76	24,000	3,093	6,960	29.00
蘇 州	化 市	市	10.50	126,000	12,000	23,940	19.00
	南 市	市	8.24	110,400	13,398	20,976	19.00
	澱 市	市	8.24	149,637	18,159	28,430	19.00
	東 市	市	—	—	—	—	—
蘇 州	東 市	市	4.85	55,230	11,388	11,046	20.00

16 其他之蔬菜及花菜

年次及縣市別			栽培面積	收穫量	價額
			公頃	公斤	元
民	國	25	1,456.04	16,821,590	597,968
		26	1,159.81	126,21,577	640,054
		27	1,526.00	16,370,533	666,512
		28	1,575.58	15,430,732	851,917
		29	1,572.65	15,331,503	1,013,305
		30	1,517.77	13,648,962	1,257,793
		31	1,824.64	15,873,198	1,654,772
		32	1,957.38	16,445,833	1,764,790
		33	1,798.25	23,025,639	5,084,393
		34	1,764.48	16,693,471	3,746,587
臺	北	縣	422.87	6,622,810	1,457,018
新	竹	縣	271.60	1,059,930	233,185
臺	中	縣	174.08	1,472,884	323,924
臺	南	縣	264.47	1,637,603	360,273
高	雄	縣	102.56	1,057,649	232,683
臺	東	縣	34.18	149,934	32,985
花	壇	縣	50.82	425,700	93,645
澎	湖	縣	16.47	141,505	31,131
臺	北	市	43.35	321,840	144,828
臺	隆	市	9.70	72,000	15,840
新	竹	市	79.38	417,698	91,894
臺	中	市	2.91	7,200	1,584
臺	化	市	113.00	699,480	153,886
臺	南	市	75.99	959,308	211,048
臺	義	市	20.66	157,470	34,643
高	雄	市	—	—	—
屏	東	市	82.41	1,490,960	328,011

17 越 瓜

年次及縣市別			栽培面積	收穫量	一公頃平均收穫量	價 額	百公斤平均價額
			畝	斤	斤	元	元
民 國	25		2,188.45	24,033,994	10,982	617,213	2.57
	26		2,143.12	21,352,301	9,963	608,786	2.85
	27		2,039.39	22,238,940	10,905	670,551	3.02
	28		1,869.75	19,103,554	10,217	815,447	4.27
	29		1,852.84	18,251,402	9,851	995,214	5.45
	30		1,672.79	16,706,722	9,987	1,261,707	7.55
	31		1,949.78	19,973,265	10,244	1,759,418	8.81
	32		1,817.05	16,391,123	9,021	2,055,627	12.54
	33		1,865.57	15,690,970	8,411	3,320,173	21.16
	34		1,400.48	10,600,735	7,812	2,252,554	21.92
浙 江	北 縣		124.81	220,762	12,354	540,867	24.50
	竹 縣		181.33	1,418,336	7,822	312,034	22.00
	中 縣		298.23	2,442,860	8,191	48,857	20.00
	南 縣		426.83	3,288,082	7,203	657,616	20.00
高 興	組 縣		163.80	1,271,970	7,765	279,833	22.00
	東 縣		21.05	130,224	6,186	28,649	22.00
	進 縣		35.89	241,320	6,724	53,090	22.00
	湖 縣		16.93	61,225	3,616	16,261	26.50
浙 東	北 市		4.07	27,720	6,811	6,791	24.50
	陸 市		1.94	20,100	10,515	4,998	24.50
	竹 市		39.20	399,540	10,190	87,899	22.00
	中 市		10.18	63,000	6,189	12,500	20.00
浙 南	化 市		35.00	420,000	12,000	81,000	20.00
	南 市		14.55	169,200	11,628	33,810	20.00
	義 市		26.67	426,096	15,96	85,219	20.00
	興 市		—	—	—	—	—
浙 西	東 市		—	—	—	—	—

18 葫

瓜

年次及縣市別			栽培面積	收穫量	一公頃平均收穫量	價額	每公斤平均價額
			公頃	公斤	公斤	元	元
民	國	25	777.96	9,253,510	11,895	417,395	4.51
		26	834.45	9,447,989	11,322	490,776	5.19
		27	907.64	10,351,463	11,405	576,770	5.57
		28	780.30	8,235,047	10,554	699,428	8.49
		29	773.40	7,668,261	9,854	752,043	9.81
		30	798.17	7,715,595	10,047	1,017,309	13.18
		31	800.12	6,697,375	8,370	917,835	13.70
		32	689.10	6,125,702	8,889	1,035,777	16.91
		33	904.70	7,241,989	8,005	2,090,739	28.87
		34	663.42	7,931,663	11,956	2,291,649	28.89
臺	北	縣	220.54	1,724,490	7,820	500,102	29.00
新	竹	縣	96.26	504,342	5,239	146,259	29.00
臺	中	縣	41.22	426,910	10,357	113,131	21.50
臺	南	縣	13.13	79,896	6,085	23,170	29.00
高	雄	縣	143.63	4,008,840	27,911	1,162,564	29.00
臺	東	縣	32.78	203,544	6,209	59,028	29.00
花	蓮	縣	40.44	246,660	6,099	76,465	31.00
彰	湖	縣	—	—	—	—	—
臺	北	市	20.66	153,360	7,423	44,474	29.00
臺	隆	市	2.91	16,200	5,567	4,695	29.00
新	竹	市	11.71	105,078	8,973	30,472	29.00
臺	中	市	15.52	86,400	5,567	22,896	26.50
彰	化	市	3.50	25,200	7,200	6,678	26.50
臺	南	市	15.52	288,000	18,557	83,520	29.00
臺	桃	市	3.49	27,000	7,736	7,830	29.00
高	雄	市	—	—	—	—	—
屏	東	市	2.11	35,743	12,283	10,365	29.00

19 西 瓜

年次及縣市別		栽培面積	收穫量	一公頃平均收穫量	價 額	百公斤平均價額
		公頃	公斤	公斤	元	元
民 國	25	1,895.74	18,397,414	9,705	629,703	3.42
	26	1,787.33	17,099,100	9,567	633,980	3.71
	27	1,716.80	17,085,863	9,925	732,878	4.29
	28	1,504.80	13,314,418	8,848	749,730	5.63
	29	1,363.06	12,069,736	8,855	963,698	8.03
	30	1,327.38	10,777,408	8,119	1,309,833	12.15
	31	1,430.89	12,195,812	8,523	1,247,938	10.23
	32	1,354.89	12,028,078	8,878	1,392,483	11.58
	33	724.25	5,399,270	7,455	1,101,749	20.41
	34	592.90	3,168,124	5,443	647,588	20.44
臺 北 縣		18.23	178,124	9,516	36,675	20.50
新 竹 縣		104.07	481,008	4,622	98,607	20.50
臺 中 縣		26.06	91,320	3,504	18,721	20.50
臺 南 縣		235.39	945,669	3,504	189,134	20.00
高 雄 縣		121.38	1,244,670	10,254	255,157	20.50
臺 東 縣		9.49	42,700	4,499	9,394	22.00
花 蓮 縣		66.24	106,680	1,611	23,470	22.00
澎 湖 縣		3.59	13,160	3,666	3,487	26.50
臺 北 市		—	—	—	—	—
臺 南 市		—	—	—	—	—
新 竹 市		0.37	3,534	9,551	724	20.50
臺 中 市		—	—	—	—	—
臺 南 市		0.50	5,400	10,800	1,107	20.50
臺 南 市		0.40	2,400	6,000	480	20.00
臺 南 市		5.24	33,580	6,408	6,716	20.00
高 雄 市		—	—	—	—	—
臺 東 市		1.94	19,103	9,847	3,916	20.50

20 冬 瓜

年次及縣市別			栽培面積	收穫量	一公頃平均收穫量	價 額	百公斤平均價額	
			公頃	公斤	公斤	元	元	
民 國	25		701.52	10,113,298	14,416	230,894	2.28	
	26		695.33	8,838,145	12,711	235,122	2.66	
	27		694.07	9,190,300	13,241	273,185	2.97	
	28		631.26	7,974,205	12,632	344,111	4.32	
	29		626.76	6,819,734	10,881	398,819	5.85	
	30		568.04	6,506,644	11,455	511,617	7.86	
	31		722.31	9,292,247	12,864	821,010	8.84	
	32		661.03	8,562,275	12,953	864,822	10.10	
	33		533.40	5,216,886	9,780	874,620	16.77	
	34		518.08	6,344,840	12,246	1,042,302	16.43	
	臺 南	北 縣	縣	151.40	3,080,000	19,731	477,400	15.50
		竹 縣	縣	140.45	1,281,239	9,122	230,623	18.00
		中 縣	縣	26.72	108,660	4,066	16,842	15.50
		南 縣	縣	36.14	254,807	7,051	39,495	11.50
高 雄	雄 縣	縣	49.65	504,660	10,164	90,839	18.00	
	東 縣	縣	19.18	103,572	5,400	18,643	18.00	
	花 縣	縣	40.25	249,312	6,194	44,876	18.00	
	澎 湖 縣	縣	2.05	36,495	17,802	8,029	22.00	
臺 中	北 市	市	27.16	302,400	11,134	46,872	15.50	
	梧 市	市	0.48	3,000	6,250	465	15.50	
	新 市	市	3.88	53,733	13,840	9,672	18.00	
	中 市	市	—	—	—	—	—	
彰 化	化 市	市	2.10	21,420	10,200	3,320	15.50	
	南 市	市	3.39	84,080	24,779	13,020	15.50	
	霧 市	市	6.11	122,850	20,106	19,042	15.50	
	高 市	市	5.24	84,240	16,076	13,363	18.00	
	屏 東 市	市	3.88	54,452	14,034	9,801	18.00	

21 南 瓜

年次及縣市別		栽培面積	收穫量	一公頃平均收穫量	價 額	百公斤平均價額
		畝	斤	斤	元	元
民 國	25	904.06	8,976,952	9,930	235,062	2.63
	26	871.80	8,319,499	9,543	226,655	2.72
	27	869.16	8,945,065	10,292	268,274	3.00
	28	795.10	7,997,056	10,058	301,610	3.77
	29	796.48	7,610,074	9,555	379,463	4.99
	30	840.20	7,702,988	9,168	557,067	7.23
	31	927.46	9,992,372	10,774	595,875	8.97
	32	1,054.39	10,347,401	9,814	1,135,419	10.97
	33	1,282.91	13,020,969	10,150	2,904,823	22.31
	34	1,298.21	13,032,761	10,039	2,999,234	23.01
臺 北	縣	343.74	4,752,528	14,265	1,164,369	24.50
	縣	180.97	1,201,614	6,640	294,395	24.50
	縣	157.26	1,596,936	10,154	351,326	22.00
	縣	325.84	2,413,484	7,407	530,966	22.00
高 雄	縣	89.73	725,016	8,080	105,127	14.50
	縣	40.06	312,468	7,800	73,430	23.50
	縣	34.63	395,700	11,427	92,990	23.50
	縣	48.20	781,389	16,211	207,068	26.50
臺 南	市	15.71	126,360	7,942	30,958	24.50
	市	97	6,600	680	1,617	24.50
	市	8.08	85,164	10,540	20,865	24.50
	市	—	—	—	—	—
臺 南	市	5.30	57,240	10,800	12,593	22.00
	市	12.61	196,500	15,583	43,230	22.00
	市	15.71	199,260	12,584	43,337	22.00
	市	14.55	135,000	9,278	19,575	14.50
	市	4.85	47,502	9,794	6,888	14.50

22 茄

茄

省及縣市別			栽培面積	收穫量	一公頃平均收穫量	價額	百公斤平均價額
			畝	斤	斤	元	元
民	國	25	1,203.35	10,938,710	9,090	448,528	4.10
		26	1,190.78	10,551,320	8,794	457,992	4.35
		27	1,197.41	11,321,281	9,455	516,426	4.56
		28	1,178.94	10,467,112	8,978	654,078	6.25
		29	1,202.67	10,115,806	8,411	816,384	8.07
		30	1,159.35	9,480,479	8,177	1,052,096	11.10
		31	1,257.26	9,724,816	6,755	1,170,390	12.06
		32	1,150.41	8,705,543	7,567	1,237,883	14.22
		33	1,250.60	8,415,453	6,729	3,282,446	39.00
		34	982.47	6,343,309	6,456	2,461,413	38.80
臺	北	縣	153.90	950,040	6,173	380,016	40.00
新	竹	縣	140.79	728,688	5,176	291,475	40.00
臺	中	縣	193.08	1,492,534	7,730	559,700	37.50
臺	南	縣	175.48	899,314	5,113	336,495	37.50
高	雄	縣	166.73	1,016,999	6,100	406,800	40.00
臺	東	縣	30.64	180,252	5,700	72,101	40.00
花	蓮	縣	37.63	136,680	3,632	54,672	40.00
澎	湖	縣	2.13	6,384	2,997	15,494	44.50
臺	北	市	11.64	36,400	7,423	34,560	40.00
臺	隆	市	7.76	38,400	4,948	15,360	40.00
新	竹	市	2.23	16,560	7,426	6,624	40.00
臺	中	市	5.82	21,600	3,711	8,100	37.50
彰	化	市	5.70	54,720	9,600	5,520	37.50
臺	南	市	9.21	256,590	27,860	96,221	37.50
臺	義	市	15.13	199,368	13,177	74,763	37.50
高	雄	市	19.40	180,000	9,278	72,000	40.00
屏	東	市	5.20	78,780	15,034	31,512	40.00

23 菜 豆

年次及縣市別			栽培面積	收穫量	一公頃平均收穫量	價 額	百公斤平均價額
			公頃	公斤	公斤	元	元
民 國	25		1,537.73	8,363,387	5,439	340,831	4.08
	26		1,506.98	7,956,429	5,280	351,850	4.42
	27		1,480.98	8,645,218	5,838	407,831	4.72
	28		1,425.51	7,866,976	5,519	494,158	6.28
	29		1,325.01	6,952,319	5,247	585,768	8.39
	30		1,350.64	6,982,639	5,170	846,277	12.12
	31		1,335.32	6,311,535	5,268	896,659	14.21
	32		1,268.97	5,993,429	4,723	919,832	15.35
	33		1,078.78	5,577,033	5,170	2,593,321	46.50
	34		1,200.95	5,312,980	4,424	2,470,538	46.50
新 竹 縣	北 縣		158.81	880,806	5,546	409,575	46.50
	竹 縣		146.55	539,778	3,688	250,997	46.50
	中 縣		192.03	891,766	4,644	414,671	46.50
	南 縣		317.78	1,102,167	3,468	512,508	46.50
高 雄 縣	雄 縣		141.33	522,177	3,695	242,812	46.50
	東 縣		25.06	58,694	2,342	27,293	46.50
	蓮 縣		36.86	110,100	2,987	51,197	46.50
	湖 縣		42.40	113,597	2,679	52,823	46.50
新 竹 市	北 市		40.74	327,600	8,041	152,334	46.50
	盛 市		4.80	18,000	3,750	8,370	46.50
	竹 市		3.72	17,085	4,593	7,945	46.50
	中 市		16.00	89,100	5,669	41,432	46.50
	化 市		6.00	36,000	6,000	16,740	46.50
高 雄 市	南 市		5.92	18,120	3,061	8,426	46.50
	菱 市		23.57	148,716	6,310	69,153	46.50
	雄 市		31.62	391,200	12,372	181,908	46.50
	東 市		7.76	48,074	6,195	22,354	46.50

24 莢 豌豆

年次及縣市別			栽培面積	收穫量	一公頃平均收穫量	價 額	百公斤平均價額
			公頃	公斤	公斤	元	元
民 國		25	3,453.11	8,890,261	2,575	573,801	6.45
		26	3,378.67	8,439,178	2,498	584,620	6.93
		27	2,867.74	7,607,464	2,652	542,841	7.14
		28	2,765.51	7,199,929	2,603	615,653	8.55
		29	2,915.62	7,905,157	2,711	817,795	7.79
		30	2,959.05	6,994,544	2,364	1,043,700	14.92
		31	3,032.01	6,313,546	2,082	1,198,733	18.90
		32	2,906.06	6,356,183	2,187	1,310,151	20.12
		33	2,143.74	3,973,060	1,853	1,595,686	40.16
		34	1,780.01	3,597,615	2,021	1,475,724	41.02
臺 北	縣		42.47	123,084	2,898	52,311	42.50
臺 中	縣		47.07	167,445	2,134	71,164	42.50
臺 南	縣		928.29	1,480,136	1,594	569,852	38.50
臺 南	縣		467.12	752,000	1,610	319,600	42.50
高 雄	縣		199.59	318,199	1,594	133,644	42.00
高 雄	縣		18.27	530,331	1,952	235,997	44.50
高 雄	縣		11.15	14,100	1,265	6,275	44.50
高 雄	縣		0.95	600	632	279	46.50
臺 北	市		2.33	5,760	2,472	2,448	42.50
臺 中	市		2.91	12,600	4,320	5,355	42.50
臺 南	市		0.12	235	1,958	100	42.50
臺 南	市		10.67	19,800	1,856	7,623	38.50
彰 化	市		12.50	56,250	4,500	21,656	38.50
彰 化	市		—	—	—	—	—
彰 化	市		12.32	49,530	2,785	21,050	42.50
彰 化	市		—	—	—	—	—
彰 化	市		24.25	67,545	2,785	28,370	42.00

25 薯 茄

年次及縣市別			栽培面積	收穫量	一公頃平均收穫量	價額	百公斤平均價額
			公頃	公斤	公斤	元	元
民	國	25	—	—	—	—	—
		26	—	—	—	—	—
		27	—	—	—	—	—
		28	—	—	—	—	—
		29	—	—	—	—	—
		30	—	—	—	—	—
		31	1,467.94	14,002,640	9,539	559,874	4.00
		32	592.97	3,773,861	6,364	263,964	6.99
		33	423.38	2,900,754	6,850	1,231,721	42.46
		34	134.23	863,453	6,433	365,991	42.39
臺	北	縣	3.39	21,000	6,195	7,885	37.50
新	竹	縣	3.03	12,048	3,976	5,120	42.50
臺	中	縣	2.56	14,760	5,765	6,273	42.50
南	南	縣	92.68	430,966	4,650	183,161	42.50
高	雄	縣	14.85	97,369	6,554	41,382	42.50
花	東	縣	—	—	—	—	—
湖	蓮	縣	2.04	3,150	1,554	1,402	44.50
	湖	縣	—	—	—	—	—
臺	北	市	—	—	—	—	—
南	隆	市	—	—	—	—	—
新	竹	市	—	—	—	—	—
臺	中	市	—	—	—	—	—
彰	化	市	2.20	18,480	8,400	7,854	42.50
南	南	市	6.30	117,000	18,571	49,725	42.50
高	鹿	市	—	—	—	—	—
高	雄	市	5.24	103,680	19,786	44,064	42.50
屏	東	市	1.94	45,000	23,205	19,125	42.50

26 其他之果菜類

年次及縣市別			栽培面積	收穫量	價 額
			公頃	公噸	元
民	國	25	1,704.41	22,263,044	505,849
		26	1,676.22	16,245,578	429,746
		27	1,284.62	9,801,478	387,701
		28	1,389.23	13,854,725	503,814
		29	1,511.19	12,365,988	617,118
		30	1,432.08	14,137,205	1,088,946
		31	1,046.85	6,596,345	794,389
		32	981.13	6,341,075	759,572
		33	699.90	3,831,876	828,852
		34	841.97	3,966,540	1,131,145
臺	北	縣	138.04	83,293	24,155
新	竹	縣	235.09	1,443,768	418,693
臺	中	縣	147.06	771,572	204,487
臺	南	縣	104.57	498,369	144,527
高	雄	縣	122.76	468,477	135,858
臺	東	縣	10.95	18,867	5,471
花	蓮	縣	16.63	59,238	18,364
澎	湖	縣	4.10	12,028	4,270
臺	北	市	17.85	110,400	32,016
南	隆	市	4.85	27,000	7,830
新	竹	市	11.65	73,148	19,384
臺	中	市	—	—	—
彰	化	市	—	—	—
臺	南	市	—	—	—
高	美	市	17.75	300,744	87,216
臺	雄	市	6.79	96,600	28,014
縣	東	市	3.88	3,036	890

8 綠 肥 作 物

1 單 播

年次及縣市別	總 數		總數中對水稻第一期作		總數中對水稻第二期作		
	栽培面積	收穫量	栽培面積	收穫量	栽培面積	收穫量	
民 國	25 水田	147,628.97	1,578,389,223	84,796.99	809,201,713	55,980.68	669,345,411
	25 旱田	36,468.12	380,124,877	1,267.41	16,509,804	7,417.95	109,416,292
	26 水田	145,681.50	1,637,271,838	82,900.86	909,021,191	55,076.35	584,655,912
	26 旱田	32,212.75	341,304,436	1,128.53	8,658,756	6,782.27	96,243,007
	27 水田	189,198.13	1,466,032,796	77,764.11	764,865,839	53,259.88	613,375,763
	27 旱田	25,805.23	265,221,008	1,274.25	6,671,460	2,665.84	36,208,170
	28 水田	149,951.11	1,464,770,953	89,938.66	756,628,555	53,641.26	636,789,454
	28 旱田	24,228.46	247,769,905	317.73	3,088,368	3,657.04	36,145,302
	29 水田	146,486.56	1,383,441,137	82,825.58	700,773,762	57,593.32	623,863,669
	29 旱田	23,411.93	219,188,808	1,457.37	6,320,025	6,291.07	67,725,691
	30 水田	160,444.78	1,663,921,117	86,350.14	776,119,258	63,848.45	773,821,552
	30 旱田	35,198.53	381,243,545	10,136.95	26,665,605	9,540.66	128,118,329
	31 水田	189,101.08	1,828,653,203	99,468.72	869,989,242	77,311.62	824,492,044
	31 旱田	24,401.19	245,929,455	1,967.25	883,438	1,771.54	24,147,390
	32 水田	185,096.33	1,785,355,109	89,349.03	503,850,973	87,473.52	989,377,758
	32 旱田	30,371.97	554,487,482	3,711.55	36,756,871	3,272.30	44,429,767
33 水田	158,097.55	1,543,148,350	69,088.50	554,585,688	80,971.89	746,473,707	
33 旱田	37,075.51	140,192,551	6,380.20	6,476,294	7,739.00	20,903,891	
34 水田	114,407.43	1,248,847,003	51,125.34	394,578,491	19,187.94	803,702,258	
34 旱田	16,955.51	119,113,336	3,704.44	14,779,380	56,153.38	80,857,709	
臺 北 縣	水田	2,123.00	14,196,400	2,097.00	14,002,200	26.00	196,200
	旱田	318.00	3,559,800	71.00	645,600	23.00	121,200
新 竹 縣	水田	15,034.10	120,372,678	14,654.90	118,827,327	379.20	1,545,360
	旱田	819.90	3,347,403	786.30	3,315,174	33.60	32,220
臺 中 縣	水田	22,046.26	211,545,167	12,912.06	125,829,830	7,551.06	75,801,636
	旱田	2,270.76	20,533,393	104.64	1,075,200	68.47	864,420
臺 南 縣	水田	40,126.16	677,395,732	3,973.86	20,581,022	35,330.70	622,906,541
	旱田	5,387.73	47,062,040	329.84	1,713,276	4,808.37	75,891,404
高 雄 縣	水田	25,074.78	173,120,993	9,481.18	74,356,940	13,922.92	92,862,982
	旱田	5,395.41	29,939,348	204.94	780,336	511.58	3,346,545
臺 東 縣	水田	2,755.44	5,580,546	2,205.16	4,637,918	541.28	942,500
	旱田	624.60	4,210,194	500.19	900,000	124.41	133,920
花 蓮 縣	水田	4,076.26	15,680,546	4,076.26	15,680,546	—	—
	旱田	1,335.83	4,210,194	1,335.83	4,210,194	—	—
澎 湖 縣	水田	—	—	—	—	—	—
	旱田	—	—	—	—	—	—
臺 北 市	水田	—	—	—	—	—	—
	旱田	—	—	—	—	—	—
臺 南 市	水田	10.00	200,000	10.00	200,000	—	—
	旱田	—	—	—	—	—	—
新 竹 市	水田	1,106.00	16,368,000	1,106.00	16,368,000	—	—
	旱田	362.00	2,019,600	362.00	2,019,600	—	—
臺 中 市	水田	22.31	306,000	11.64	156,000	10.67	150,000
	旱田	—	—	—	—	—	—
彰 化 市	水田	—	—	—	—	—	—
	旱田	—	—	—	—	—	—
臺 南 市	水田	31.04	396,000	—	—	31.04	396,000
	旱田	26.55	228,000	—	—	26.55	228,000
臺 南 縣	水田	258.09	2,118,870	110.18	958,330	139.18	1,159,346
	旱田	5.63	60,900	—	—	—	—
高 雄 市	水田	96.99	1,200,000	29.10	36,000	67.89	1,120,000
	旱田	29.10	360,000	9.70	120,000	19.40	240,000
屏 東 市	水田	1,646.00	10,366,071	458.00	2,944,378	1,188.00	7,421,693
	旱田	380.00	6,669,458	—	—	—	—

1 單 播.....續

年次及縣市別	大 葉		田 卷		大 豆		
	減增面積	收穫量	減增面積	收穫量	減增面積	收穫量	
民 國	25 水田	33,253.76	348,133,177	60,396.79	726,067,765	41,402.61	387,264,256
	25 旱田	529.01	3,972,948	23,585.28	254,212,968	2,995.89	20,721,094
	26 水田	31,893.33	357,626,583	60,396.79	690,626,119	41,280.65	485,572,123
	26 旱田	726.12	5,057,135	19,578.18	224,772,173	2,605.02	19,948,232
	27 水田	33,848.57	371,120,835	59,449.16	693,412,441	33,948.70	306,233,680
	27 旱田	660.21	4,317,912	12,400.11	141,440,767	2,450.75	16,773,575
	28 水田	37,301.52	340,725,011	58,464.47	693,475,147	44,714.99	345,414,857
	28 旱田	462.84	3,456,870	12,161.06	123,186,150	2,645.33	20,177,087
	29 水田	32,835.50	294,479,053	61,243.05	674,436,815	30,201.58	289,221,079
	29 旱田	295.17	1,847,543	11,199.72	109,038,057	2,153.15	19,966,883
	30 水田	43,197.55	334,162,291	56,545.13	720,045,187	41,891.58	348,547,234
	30 旱田	2,339.22	17,733,624	15,831.66	194,506,753	6,984.56	57,398,330
	31 水田	41,545.94	343,505,627	84,052.01	902,302,270	50,464.22	464,615,969
	31 旱田	1,884.91	14,743,854	7,498.54	75,273,806	5,776.70	42,460,186
	32 水田	35,527.82	278,565,120	88,871.46	1,007,930,473	48,354.13	313,848,045
	32 旱田	1,155.18	8,091,774	9,555.04	102,711,276	9,251.80	75,920,359
33 水田	26,715.09	239,855,893	84,807.95	935,476,093	33,737.21	265,167,493	
33 旱田	1,078.80	6,656,565	7,037.53	59,919,842	4,505.98	23,946,423	
34 水田	21,694.65	206,311,611	52,965.73	779,176,088	21,018.10	140,722,362	
34 旱田	1,342.00	7,543,677	8,149.43	60,858,582	2,904.56	14,247,378	
臺 北 縣	水田	1,384.00	7,761,600	15.00	105,000	197.00	1,017,000
臺 北 縣	旱田	—	—	16.00	93,000	—	—
新 竹 縣	水田	13,741.10	112,808,970	146.00	1,113,480	8.00	360
新 竹 縣	旱田	622.00	2,994,369	5.60	34,860	—	—
臺 中 縣	水田	3,318.01	32,158,503	5,334.39	74,729,393	7,599.45	69,410,797
臺 中 縣	旱田	336.21	2,479,003	488.84	3,889,650	816.58	5,955,770
臺 南 縣	水田	1,807.30	33,246,120	30,919.82	585,155,845	572.83	4,686,309
臺 南 縣	旱田	—	—	3,994.01	46,492,000	425.00	1,078,800
高 雄 縣	水田	—	—	15,063.24	108,048,942	9,506.25	59,171,132
高 雄 縣	旱田	—	—	2,731.31	16,247,212	1,629.02	7,074,482
臺 東 縣	水田	122.20	843,418	168.43	302,400	710.94	1,278,000
臺 東 縣	旱田	20.37	46,700	22.30	35,000	20.37	34,000
花 蓮 縣	水田	319.19	4,177,310	—	—	1,808.15	1,175,066
花 蓮 縣	旱田	1.50	4,500	852.45	3,555,960	12.59	92,460
澎 湖 縣	水田	—	—	—	—	—	—
澎 湖 縣	旱田	—	—	—	—	—	—
臺 北 市	水田	—	—	—	—	—	—
臺 北 市	旱田	10.00	200,000	—	—	—	—
新 竹 市	水田	988.00	15,061,200	—	—	—	—
新 竹 市	旱田	362.00	2,019,600	—	—	—	—
臺 中 市	水田	4.85	54,000	7.76	72,000	—	—
臺 中 市	旱田	—	—	—	—	—	—
臺 南 市	水田	—	—	—	—	—	—
臺 南 市	旱田	—	—	16.49	305,000	—	—
臺 南 市	水田	—	—	4.24	90,000	—	—
臺 南 市	旱田	—	—	99.61	1,079,550	153.48	1,039,320
高 雄 市	水田	—	—	5.63	60,900	—	—
高 雄 市	旱田	—	—	96.99	1,200,000	—	—
高 雄 市	水田	—	—	29.10	360,000	—	—
高 雄 市	旱田	—	—	1,098.00	7,063,473	457.00	2,944,378
屏 東 市	水田	—	—	—	—	1.00	11,866
屏 東 市	旱田	—	—	—	—	—	—

1 縣 播.....概

年次及縣市別		碗 豆		米 豆		綠 豆		
		栽培面積	收穫量	栽培面積	收穫量	栽培面積	收穫量	
		公頃	公斤	公頃	公斤	公頃	公斤	
民 國	25	水田	8,599.24	73,970,449	83.61	634,500	217.45	963,894
		旱田	86.80	640,980	343.06	2,463,414	500.86	2,582,986
26	水田	8,040.48	48,106,743	203.70	1,232,340	378.55	1,729,714	
		旱田	271.63	2,107,300	160.32	1,297,626	140.10	303,900
27	水田	7,303.36	56,138,008	167.50	928,530	363.65	6,289,302	
		旱田	468.80	4,167,683	982.84	7,15,092	106.20	766,500
28	水田	6,824.68	97,247,925	179.92	1,140,300	374.91	5,445,678	
		旱田	390.24	2,413,518	54.12	461,792	73.71	438,048
29	水田	9,074.70	73,243,234	289.81	2,086,320	628.93	3,884,146	
		旱田	743.02	3,638,937	258.77	3,041,478	17.46	129,600
30	水田	9,004.76	87,605,663	878.92	5,183,580	253.46	11,701,562	
		旱田	1,063.02	7,220,365	466.91	2,679,774	234.61	1,811,400
31	水田	7,447.39	69,006,496	1,223.14	11,825,292	968.58	4,816,830	
		旱田	1,119.06	11,985,108	80.11	939,000	28.13	87,000
32	水田	7,290.68	56,265,474	329.81	3,565,800	598.69	1,275,090	
		旱田	450.79	3,136,656	90.30	640,860	28.13	193,140
33	水田	9,031.56	73,924,595	127.1	78,600	320.24	707,010	
		旱田	536.30	2,801,045	72.04	418,440	97.96	520,800
34	水田	7,695.56	48,012,992	172.98	1,071,000	397.78	815,460	
		旱田	611.17	1,919,233	56.22	1,814,000	65.89	432,000
臺 北 縣	水田	6	12,400	—	—	—	—	
		旱田	813.10	3,209,028	—	—	—	—
新 竹 縣	水田	5,387.64	33,900,434	—	—	—	—	
		旱田	304.95	1,029,415	—	—	—	—
臺 中 縣	水田	836.24	3,465,306	158.43	981,000	397.78	815,460	
		旱田	87.12	540,000	33.91	1,676,000	65.89	432,000
高 雄 縣	水田	361.78	5,444,609	—	—	—	—	
		旱田	67.91	254,778	—	—	—	—
臺 東 縣	水田	72.12	129,600	—	—	—	—	
		旱田	18.90	32,400	—	—	—	—
花 蓮 縣	水田	5.92	36,600	—	—	—	—	
		旱田	132.29	62,640	—	—	—	—
臺 北 市	水田	—	—	—	—	—	—	
		旱田	—	—	—	—	—	—
新 竹 市	水田	118.00	1,306,800	—	—	—	—	
		旱田	—	—	—	—	—	—
臺 中 市	水田	9.70	180,000	—	—	—	—	
		旱田	—	—	—	—	—	—
臺 南 市	水田	—	—	—	—	—	—	
		旱田	—	—	—	—	—	—
臺 南 市	水田	—	—	14.55	90,000	—	—	
		旱田	—	—	22.31	138,000	—	—
高 雄 市	水田	—	—	—	—	—	—	
		旱田	—	—	—	—	—	—
屏 東 市	水田	91.00	358,215	—	—	—	—	
		旱田	—	—	—	—	—	—

| 縣 播.....級

年次及縣市別		富 菁 豆		落 花 生		Gpotalapid		
		栽培面積	收穫量	栽培面積	收穫量	栽培面積	收穫量	
		公頃	公石	公頃	公石	公頃	公石	
長 岡	25	水田	3,240,300.11	37,432,536	25.02	126,420	245.66	3,114,609
		旱田	6,121,397.76	73,043,779	419.48	3,057,900	1,212.57	15,277,716
	26	水田	1,874,535.42	20,580,873	28.13	145,800	222.93	3,214,440
		旱田	6,834,274.26	72,348,173	316.48	1,091,928	1,005.40	10,456,853
	27	水田	1,358,102.47	15,418,164	2.91	27,000	1,825.75	16,457,758
		旱田	7,155,582.74	83,106,754	82.15	529,800	986.99	10,374,142
	28	水田	1,547,116.58	15,741,310	22.60	115,800	580.30	4,348,494
		旱田	7,233,253.18	82,118,377	189.03	1,041,600	548.50	4,610,970
	29	水田	1,933,253.18	19,918,672	—	—	781.46	7,856,282
		旱田	7,049,475.68	70,449,268	110.57	833,220	487.31	4,194,450
	30	水田	936.25	16,189,481	310.56	—	778.98	9,308,536
		旱田	5,381,664.73	73,546,824	—	1,296,420	352.25	3,598,862
31	水田	8,696,699.63	13,867,860	170.56	—	149.95	1,554,000	
	旱田	6,55,0966.47	86,360,842	—	925,580	209.74	1,176,000	
32	水田	1,165,441.54	21,350,316	—	—	32.59	201,600	
	旱田	5,243,927.78	87,338,160	—	—	—	—	
33	水田	1,136.15	12,213,000	—	—	—	—	
	旱田	2,863.57	33,658,134	—	—	24.24	144,000	
34	水田	89.04	21,910	—	—	—	—	
	旱田	992.73	6,751,288	—	—	—	—	
臺 北 縣	水田	—	—	—	—	—	—	
	旱田	—	—	—	—	—	—	
新 竹 縣	水田	—	—	—	—	—	—	
	旱田	—	—	—	—	—	—	
臺 中 縣	水田	—	—	—	—	—	—	
	旱田	—	—	—	—	—	—	
臺 南 縣	水田	—	—	—	—	—	—	
	旱田	231.42	1,306,404	—	—	—	—	
高 雄 縣	水田	89.04	21,910	—	—	—	—	
	旱田	761.31	5,444,884	—	—	—	—	
臺 東 縣	水田	—	—	—	—	—	—	
	旱田	—	—	—	—	—	—	
花 蓮 縣	水田	—	—	—	—	—	—	
	旱田	—	—	—	—	—	—	
澎 湖 縣	水田	—	—	—	—	—	—	
	旱田	—	—	—	—	—	—	
臺 北 市	水田	—	—	—	—	—	—	
	旱田	—	—	—	—	—	—	
臺 中 市	水田	—	—	—	—	—	—	
	旱田	—	—	—	—	—	—	
臺 南 市	水田	—	—	—	—	—	—	
	旱田	—	—	—	—	—	—	
臺 南 市	水田	—	—	—	—	—	—	
	旱田	—	—	—	—	—	—	
臺 南 市	水田	—	—	—	—	—	—	
	旱田	—	—	—	—	—	—	
高 雄 市	水田	—	—	—	—	—	—	
	旱田	—	—	—	—	—	—	
屏 東 市	水田	—	—	—	—	—	—	
	旱田	—	—	—	—	—	—	

2 澗 播

年次及縣市別	總 數		總數中對水稻第一期作		總數中對水稻第二期作			
	栽培面積	收穫量	栽培面積	收穫量	栽培面積	收穫量		
民 國	25	水田	23,473.94	228,519,540	21,017.03	203,659,754	2,200.12	20,430,552
		旱田	1,467.27	14,314,435	—	—	344.28	4,280,199
	26	水田	23,654.34	281,161,610	20,809.95	193,598,140	2,481.46	20,986,938
		旱田	1,388.77	15,708,371	—	—	181.87	516,600
	27	水田	21,238.60	203,753,611	18,561.64	176,537,707	2,184.06	19,545,865
		旱田	1,532.98	19,077,925	4.05	11,040	80.52	257,531
	28	水田	20,396.53	182,048,065	17,713.15	159,256,159	2,347.74	20,429,345
		旱田	1,794.96	25,474,154	38.99	22,400	90.94	295,936
	29	水田	20,687.00	212,699,717	16,979.10	151,893,372	3,679.30	61,410,069
		旱田	1,597.49	18,058,033	127.74	14,340	163.17	718,487
	30	水田	19,418.13	198,640,311	15,484.56	159,676,746	3,760.06	37,420,593
		旱田	934.19	11,332,213	49.16	37,488	111.25	13,940,090
	31	水田	17,351.81	171,080,748	12,243.75	134,991,830	4,668.27	39,605,084
		旱田	381.35	2,597,376	75.29	18,024	33.47	200,910
	32	水田	16,712.30	132,045,221	12,429.49	97,489,249	3,341.56	22,498,545
		旱田	1,125.37	1,005,390	—	—	35.30	19,656
	33	水田	13,203.62	116,180,207	7,739.54	63,936,030	3,993.26	40,480,627
		旱田	864.37	8,802,204	394.98	391,494	261.86	2,858,210
	34	水田	21,365.49	94,794,145	5,861.18	54,109,580	4,881.04	24,246,855
		旱田	502.54	2,531,184	91.11	60,294	—	—
新 北 縣	水田	1.93	7,200	1.93	7,200	—	—	
	旱田	—	—	—	—	—	—	
新 竹 縣	水田	889.40	7,792,600	889.40	7,791,600	—	—	
	旱田	2.00	6,600	2.00	6,600	—	—	
新 中 縣	水田	3,617.52	23,063,450	3,353.21	34,514,968	—	—	
	旱田	92.77	462,120	—	—	—	—	
新 南 縣	水田	14,916.72	47,458,353	37.69	185,000	4,340.15	19,530,675	
	旱田	—	—	—	—	—	—	
高 雄 縣	水田	1,569.12	15,404,940	960.36	8,548,240	520.02	4,680,180	
	旱田	—	—	—	—	—	—	
高 東 縣	水田	101.83	198,000	80.96	162,000	20.87	36,000	
	旱田	407.77	2,062,464	19.08	34,200	—	—	
花 蓮 縣	水田	70.03	19,494	338.69	2,028,264	—	—	
	旱田	—	—	70.03	19,494	—	—	
澎 湖 縣	水田	—	—	—	—	—	—	
	旱田	—	—	—	—	—	—	
新 北 市	水田	—	—	—	—	—	—	
	旱田	—	—	—	—	—	—	
新 南 市	水田	14.00	42,000	14.00	42,000	—	—	
	旱田	—	—	—	—	—	—	
新 中 市	水田	1.94	18,000	1.94	18,000	—	—	
	旱田	—	—	—	—	—	—	
彰 化 市	水田	—	—	—	—	—	—	
	旱田	—	—	—	—	—	—	
彰 南 市	水田	—	—	—	—	—	—	
	旱田	—	—	—	—	—	—	
彰 南 市	水田	—	—	—	—	—	—	
	旱田	—	—	—	—	—	—	
高 雄 市	水田	—	—	—	—	—	—	
	旱田	—	—	—	—	—	—	
屏 東 市	水田	183.00	817,308	183.00	817,308	—	—	
	旱田	—	—	—	—	—	—	

混 播.....續

年次及縣市別		田菁·大豆		田菁·綠豆		田菁·米豆		
		栽培面積	收穫量	栽培面積	收穫量	栽培面積	收穫量	
		公頃	公斤	公頃	公斤	公頃	公斤	
民 國	25	水田	5,017.21	43,503,871	307.75	3,543,339	19.20	186,180
		旱田	543.75	4,642,489	464.99	3,913,920	24.64	365,760
	26	水田	4,508.31	40,582,853	647.21	4,109,270	25.12	968,160
		旱田	552.75	3,957,289	158.38	731,940	526.63	9,928,788
	27	水田	4,301.58	37,491,715	878.44	7,955,130	72.65	286,260
		旱田	431.97	3,213,947	180.60	1,161,000	—	—
	28	水田	4,277.14	36,086,135	1,037.65	9,811,496	89.23	10,48,260
		旱田	491.08	3,585,869	225.81	1,247,411	—	—
	29	水田	3,613.97	28,258,794	2,049.42	23,986,567	126.23	1,431,360
		旱田	573.05	3,998,903	250.09	1,180,926	—	—
	30	水田	2,921.95	24,126,134	2,316.98	25,705,662	220.94	2,324,130
		旱田	92.60	784,590	136.46	1,259,532	—	—
	31	水田	3,257.74	28,018,807	3,083.56	26,488,079	168.37	745,290
		旱田	173.95	1,483,950	29.39	175,542	13.19	163,320
	32	水田	3,808.59	29,839,154	2,102.62	13,265,109	168.18	1,030,050
		旱田	174.74	1,465,248	124.92	3,008,352	—	—
	33	水田	3,183.71	23,951,965	1,913.49	17,480,124	1,491.56	15,143,361
		旱田	167.93	1,538,923	330.59	5,406,611	—	—
	34	水田	1,779.90	16,480,848	12,434.90	20,466,061	1,084.76	7,474,896
		旱田	—	—	—	—	—	—
	溪 北 縣	水田	—	—	—	—	—	—
		旱田	—	—	—	—	—	—
	溪 中 縣	水田	7.17	17,760	—	—	—	—
		旱田	—	—	—	—	—	—
	溪 南 縣	水田	40.01	310,200	12,434.90	20,466,061	1,084.76	7,474,896
		旱田	—	—	—	—	—	—
	高 雄 縣	水田	1,540.03	15,314,940	—	—	—	—
		旱田	—	—	—	—	—	—
	高 東 縣	水田	9.69	20,640	—	—	—	—
		旱田	—	—	—	—	—	—
	花 蓮 縣	水田	—	—	—	—	—	—
		旱田	—	—	—	—	—	—
	澎 湖 縣	水田	—	—	—	—	—	—
		旱田	—	—	—	—	—	—
溪 北 市	水田	—	—	—	—	—	—	
	旱田	—	—	—	—	—	—	
溪 新 市	水田	—	—	—	—	—	—	
	旱田	—	—	—	—	—	—	
溪 中 市	水田	—	—	—	—	—	—	
	旱田	—	—	—	—	—	—	
溪 化 市	水田	—	—	—	—	—	—	
	旱田	—	—	—	—	—	—	
溪 南 市	水田	—	—	—	—	—	—	
	旱田	—	—	—	—	—	—	
溪 義 市	水田	—	—	—	—	—	—	
	旱田	—	—	—	—	—	—	
高 東 市	水田	—	—	—	—	—	—	
	旱田	—	—	—	—	—	—	
屏 東 市	水田	183.00	—	—	—	—	—	
	旱田	—	817,308	—	—	—	—	

Ⅰ 混播 播……種

年次及縣市別		豌豆・菜豆		田菁・富貴豆		大豆・碗豆		
		栽培面積	收穫量	栽培面積	收穫量	栽培面積	收穫量	
		公頃	公斤	公頃	公斤	公頃	公斤	
民國	25	水田	0.97	18,000	51.08	870,330	280.85	3,071,715
		旱田	—	—	312.83	4,640,808	5.43	18,300
	26	水田	96.14	1,189,440	49.97	422,800	1,179.67	14,017,420
		旱田	—	—	—	—	3.30	11,940
	27	水田	183.95	2,623,500	—	—	1,181.58	14,412,810
		旱田	—	—	720.56	13,416,180	3.20	17,820
	28	水田	124.99	1,645,440	64.39	1,175,738	140.92	13,839,936
		旱田	—	—	—	—	—	—
	29	水田	128.29	1,568,040	190.10	4,516,356	972.06	11,811,246
		旱田	—	—	611.42	11,789,804	—	—
	30	水田	670.30	8,648,040	34.92	732,156	2,135.33	3,318,140
		旱田	—	—	641.99	6,568,069	—	—
	31	水田	77.59	38,400	65.23	2,219,250	923.07	5,992,152
		旱田	—	—	—	—	—	—
32	水田	—	—	—	1,021,440	859.53	7,979,400	
	旱田	—	—	165.12	—	—	—	
33	水田	—	—	—	—	72.45	448,200	
	旱田	—	—	148.97	901,089	—	—	
34	水田	—	—	—	—	450.19	6,439,620	
	旱田	—	—	—	—	—	—	
臺北縣	水田	—	—	—	—	—	—	
	旱田	—	—	—	—	—	—	
新竹縣	水田	—	—	—	—	—	—	
	旱田	—	—	—	—	—	—	
臺中縣	水田	—	—	—	—	—	—	
	旱田	—	—	—	—	—	—	
臺南縣	水田	—	—	—	—	450.19	6,439,620	
	旱田	—	—	—	—	—	—	
高雄縣	水田	—	—	—	—	—	—	
	旱田	—	—	—	—	—	—	
高雄縣	水田	—	—	—	—	—	—	
	旱田	—	—	—	—	—	—	
花蓮縣	水田	—	—	—	—	—	—	
	旱田	—	—	—	—	—	—	
澎湖縣	水田	—	—	—	—	—	—	
	旱田	—	—	—	—	—	—	
臺北縣	水田	—	—	—	—	—	—	
	旱田	—	—	—	—	—	—	
基隆市	水田	—	—	—	—	—	—	
	旱田	—	—	—	—	—	—	
新竹市	水田	—	—	—	—	—	—	
	旱田	—	—	—	—	—	—	
臺中市	水田	—	—	—	—	—	—	
	旱田	—	—	—	—	—	—	
彰化市	水田	—	—	—	—	—	—	
	旱田	—	—	—	—	—	—	
臺南市	水田	—	—	—	—	—	—	
	旱田	—	—	—	—	—	—	
高雄市	水田	—	—	—	—	—	—	
	旱田	—	—	—	—	—	—	
屏東縣	水田	—	—	—	—	—	—	
	旱田	—	—	—	—	—	—	

Ⅱ 混雜 播……續

年次及縣市別	大豆・菜種		綠豆・米豆・豆		大豆・米豆		
	栽培面積	收穫量	栽培面積	收穫量	栽培面積	收穫量	
	畝	斤	畝	斤	畝	斤	
民 國	25	水田 57.13	318,060 (1)	0.39 (1)	3,600	175 (5)	12,000
		旱田 —	(2)	1.45 (2)	9,000	(6)	46,117,384
	26	水田 125.95	368,604 (3)	6.79 (3)	120,000 (6)	3,559,261 (6)	1,087
		旱田 —	(2)	1.07 (2)	660 (6)	1,445 (5)	33,393,180
	27	水田 27.64	508,320 (3)	38.96 (3)	723,000 (6)	3,687,791 (6)	183,600
		旱田 4.05	22,440	—	—	(6)	13,581 (6)
	28	水田 66.54	376,440 (3)	10.67 (3)	173,200 (6)	7,951 (7)	89,400
		旱田 —	—	—	—	—	42,600
	29	水田 218.52	2,434,140	74.042	6,066,600	531.99	3,749,424
		旱田 —	—	—	—	—	—
	30	水田 66.54	376,440	31.13	154,080	237.96	2,974,200
		旱田 —	—	—	—	—	—
	31	水田 983.78	37,875,840	59.75	407,260	—	—
		旱田 —	—	—	—	—	—
32	水田 458.36	3,969,720	—	—	—	—	
	旱田 —	—	—	—	—	—	
33	水田 —	—	—	—	—	—	
	旱田 —	—	—	—	—	—	
34	水田 —	—	—	—	—	—	
	旱田 —	—	—	—	—	—	
新 疆	北 縣	水田 —	—	—	—	—	—
	竹 縣	水田 —	—	—	—	—	—
	中 縣	水田 —	—	—	—	—	—
	南 縣	水田 —	—	—	—	—	—
	高 縣	水田 —	—	—	—	—	—
	東 縣	水田 —	—	—	—	—	—
	花 縣	水田 —	—	—	—	—	—
	海 縣	水田 —	—	—	—	—	—
	湖 縣	水田 —	—	—	—	—	—
	北 市	水田 —	—	—	—	—	—
	塔 市	水田 —	—	—	—	—	—
	新 市	水田 —	—	—	—	—	—
	中 市	水田 —	—	—	—	—	—
	彰 市	水田 —	—	—	—	—	—
南 市	水田 —	—	—	—	—	—	
疆 市	水田 —	—	—	—	—	—	
高 市	水田 —	—	—	—	—	—	
麗 市	水田 —	—	—	—	—	—	
東 市	水田 —	—	—	—	—	—	

澁 播.....續

年次及縣市別	大豆・綠豆		大豆・菜種		インディゴフェラ クロダラリア	
	栽培面積 公頃	收穫量 公石	栽培面積 公頃	收穫量 公石	栽培面積 公頃	收穫量 公石
民 國						
25						
26						
27						
28						
29						
30						
31			48.50	405,000	5.27	5,853
32	1,597.31	1,280,880			4.77	46,080
33						
34	77.59 19.08	153,600 34,200	228.15 16.49	2,412,582 84,900		
新 瀨 縣						
北 縣						
竹 縣						
中 縣			228.15	2,412,582		
南 縣			16.49	84,900		
高 雄 縣						
野 田 縣						
東 縣	77.59	153,600				
花 蓮 縣	19.08	34,200				
澎 湖 縣						
新 瀨 縣						
北 市						
新 市						
中 市						
高 雄 市						
野 田 市						
東 市						
高 雄 市						
野 田 市						
東 市						
高 雄 市						
野 田 市						
東 市						

混播.....終

年次及縣市別		青皮豆・大 菜		大豆・綠豆		
		栽培面積	收穫量	栽培面積	收穫量	
		公頃	公斤	公頃	公斤	
民 國	25	水田				
		旱田				
	26	水田				
		旱田				
	27	水田				
		旱田				
	28	水田				
		旱田				
	29	水田				
		旱田				
	30	水田				
		旱田				
	31	水田				
		旱田				
	32	水田	1,593.31	12,757,080	19.52	57,370
		旱田				
	33	水田	369.73	3,371,760		
		旱田				
	34	水田	302.73	3,085,080		
		旱田				
臺 灣	北 縣	水田				
		旱田				
	北 縣	水田	13.00	93,600		
		旱田				
	中 縣	水田	289.73	2,991,480		
		旱田				
	南 縣	水田				
		旱田				
	雄 縣	水田				
		旱田				
	東 縣	水田				
		旱田				
	蓮 縣	水田				
		旱田				
澎 湖 縣	水田					
	旱田					
北 市	水田					
	旱田					
臺 市	水田					
	旱田					
新 市	水田					
	旱田					
中 市	水田					
	旱田					
彰 市	水田					
	旱田					
南 市	水田					
	旱田					
臺 市	水田					
	旱田					
高 市	水田					
	旱田					
屏 東 市	水田					
	旱田					

I 家 蠶... 緞

3 蠶 種 播 立 數 量

年次及縣市別			總 數	冬 蠶	春 蠶	夏 蠶	秋 蠶
			公斤	公斤	公斤	公斤	公斤
民 國	25		—	—	—	—	—
	26		—	—	—	—	—
	27		—	—	—	—	—
	28		43,902	216	16,462	8,055	19,169
	29		52,500	259	30,970	4,155	17,116
	30		44,094	66	29,707	931	13,390
	31		39,140	111	27,527	800	10,702
	32		35,563	200	21,481	1,940	11,942
	33		34,245	—	23,686	—	10,559
	34		19,195	5,600	8,108	—	5,487
臺 南	北 竹 縣	縣	—	—	—	—	—
	中 竹 縣	縣	19,195	5,600	8,108	—	5,487
	南 竹 縣	縣	—	—	—	—	—
高 雄	雄 東 縣	縣	—	—	—	—	—
花 蓮	蓮 東 縣	縣	—	—	—	—	—
澎 湖	湖 東 縣	縣	—	—	—	—	—
臺 南	北 隆 市	市	—	—	—	—	—
	隆 竹 市	市	—	—	—	—	—
	中 竹 市	市	—	—	—	—	—
臺 南	化 南 市	市	—	—	—	—	—
	南 隆 市	市	—	—	—	—	—
	隆 雄 市	市	—	—	—	—	—
	高 東 市	市	—	—	—	—	—
	屏 東 市	市	—	—	—	—	—

10 畜 產

I 牛
1 現 在 頭 數

年次及縣市別		總 數				水 牛			
		總數	牝	牡	騾	總數	牝	牡	騾
民 國	25	370,955	132,250	94,088	144,617	292,326	108,091	75,928	108,307
	26	358,442	127,101	88,592	142,749	282,101	103,043	71,570	107,488
	27	375,104	116,529	82,832	125,743	259,703	95,284	67,981	96,438
	28	324,780	117,005	80,391	127,384	266,136	96,752	67,680	101,987
	29	300,112	111,441	78,864	109,807	249,646	93,162	67,680	88,804
	30	309,189	116,188	80,634	112,367	257,655	97,669	68,746	91,240
	31	312,012	126,150	81,810	104,052	261,139	105,289	69,695	86,155
	32	342,671	137,744	83,187	103,740	272,650	104,695	70,517	87,438
	33	330,960	145,441	85,873	99,646	277,058	120,303	72,934	83,821
	34	290,914	126,814	74,528	89,572	243,482	104,775	62,538	76,169
臺 北 縣		22,511	10,234	7,601	4,676	21,334	9,814	7,419	4,101
新 竹 縣		40,433	12,580	8,199	19,654	30,680	8,544	6,072	16,064
臺 中 縣		56,868	28,143	13,569	15,156	47,329	24,027	10,966	12,336
臺 南 縣		83,887	38,948	21,153	23,786	73,822	33,824	18,321	21,677
高 雄 縣		45,591	19,939	12,003	13,649	38,818	16,357	9,996	12,465
臺 東 縣		11,115	4,410	3,469	3,236	9,844	4,007	3,135	2,702
花 蓮 港		14,702	4,955	4,801	4,946	14,413	4,839	4,744	4,830
澎 湖 縣		3,502	2,229	705	568	—	—	—	—
臺 北 市		1,265	272	605	388	746	108	514	124
臺 中 市		109	62	35	12	62	38	13	11
新 竹 市		2,462	1,221	510	731	965	608	200	157
臺 中 市		945	459	226	260	582	362	170	50
彰 化 市		1,357	797	171	389	928	505	138	285
臺 南 市		1,430	651	291	488	422	173	111	138
臺 南 市		1,666	890	427	349	1,465	764	381	320
高 雄 市		1,696	554	584	558	862	370	223	269
屏 東 市		1,375	470	179	726	1,210	435	135	640

I 牛.....續
1 現 在 頭 數

年次及縣市別			黃 牛				印 度 牛			
			總數	牝	犏	騾	總數	牝	犏	騾
民 國	25	65,590	18,307	14,769	32,514	559	234	290	35	
	26	63,486	18,204	14,002	31,280	576	240	291	42	
	27	53,714	15,981	12,035	25,698	469	168	235	66	
	28	46,633	14,839	9,936	21,858	684	299	285	100	
	29	40,204	13,233	8,749	18,222	541	253	206	82	
	30	41,886	13,944	9,411	18,531	413	148	185	80	
	31	40,406	15,507	9,382	15,517	353	125	148	80	
	32	40,661	16,674	9,901	14,086	292	90	120	82	
	33	40,545	17,705	9,716	13,124	379	160	173	46	
	34	36,479	16,080	9,195	11,204	214	93	70	51	
臺 北 縣	縣	918	187	156	575	—	—	—	—	
	縣	9,247	3,780	2,010	3,457	—	—	—	—	
臺 中 縣	縣	7,503	2,975	2,213	2,315	45	36	8	1	
	縣	8,673	4,439	2,387	1,847	37	18	11	8	
高 雄 縣	縣	2,847	1,432	815	600	46	15	27	4	
	縣	526	221	145	160	52	9	13	30	
花 湖 縣	縣	194	39	46	109	—	—	—	—	
	縣	3,056	2,050	602	404	7	3	4	—	
臺 北 市	市	358	12	82	264	—	—	—	—	
	市	18	—	18	—	2	—	1	1	
新 竹 市	市	1,223	438	307	478	—	—	—	—	
	市	246	2	34	210	—	—	—	—	
彰 化 市	市	213	85	26	102	—	—	—	—	
	市	740	241	163	336	—	—	—	—	
嘉 義 市	市	106	42	36	28	3	2	1	—	
	市	541	137	134	270	22	10	5	7	
高 屏 市	市	70	—	21	49	—	—	—	—	

I 牛.....續
1 現 在 頭 數.....終

年次及縣市別			洋 牛				雜 種 牛			
			總數	牝	牡	閹	總數	牝	牡	閹
民 國	25		394	321	73	—	12,086	5,297	3,038	3,761
	26		506	416	88	2	11,773	5,198	2,638	3,937
	27		432	345	87	6	10,786	4,751	2,500	3,535
	28		556	440	106	10	10,771	4,675	2,667	3,429
	29		1,135	975	153	7	8,586	3,818	2,076	2,692
	30		915	798	108	9	8,320	3,629	2,184	2,507
	31		1,287	1,144	117	26	8,827	4,085	2,468	2,274
	32		1,369	1,216	147	6	9,699	5,069	2,502	2,128
	33		1,020	872	145	3	11,958	6,401	2,905	2,652
	34		2,549	1,518	606	425	8,190	4,348	2,119	1,723
臺 新 臺 高 臺 澎	北 竹 中 南	縣 縣 縣 縣	5 5 1,770 120	— — 998 98	5 5 351 21	— — 421 1	254 501 221 1,235	233 256 107 569	21 112 31 413	— 133 83 253
高 臺 花 澎	雄 東 港 湖	縣 縣 縣 縣	26 — 61 12	18 — 56 4	8 — 5 5	— — — 3	3,854 693 34 427	2,117 173 21 172	1,157 176 6 94	580 344 7 161
臺 臺 新 臺	北 隆 竹 中	市 市 市 市	11 — 23 8	6 — 23 4	5 — 1 4	— — — —	150 27 251 109	146 24 153 91	4 3 2 18	— — 96 —
臺 臺 高 屏	化 南 港 雄 東	市 市 市 市 市	209 21 67 201 10	202 18 64 19 9	7 3 3 182 1	— — — — —	7 217 25 70 85	5 219 18 18 26	— 14 6 40 22	2 14 1 12 37

I 牛.....續
2 生產頭數

年次及縣市別			總數			水牛		
			總數	牝	牡	總數	牝	牡
民國	25		26,238	12,745	13,493	19,908	9,744	10,164
	26		26,447	13,031	13,416	20,282	9,951	10,331
	27		25,971	12,825	13,146	20,232	9,953	10,279
	28		25,441	12,701	12,740	19,751	9,814	9,937
	29		28,822	11,504	11,318	18,377	9,221	9,156
	30		25,776	13,363	12,413	20,782	10,745	10,037
	31		30,899	16,259	14,640	24,860	12,960	11,900
	32		32,733	16,898	15,835	25,641	13,081	12,560
	33		31,186	16,169	15,017	23,930	12,276	11,654
	34		26,324	13,411	12,913	20,119	10,522	9,597
臺北縣		縣	2,589	1,357	1,232	2,495	1,311	1,184
新竹縣		縣	2,587	1,364	1,223	16,26	852	774
臺中縣		縣	6,019	3,266	2,753	4,793	2,586	2,207
臺南縣		縣	6,269	2,837	3,432	5,067	2,695	2,372
高雄縣		縣	4,660	2,333	2,327	3,282	1,612	1,670
臺東縣		縣	1,225	639	586	1,129	583	546
花蓮縣		縣	1,141	545	596	1,059	495	564
澎湖縣		縣	388	246	142	—	—	—
臺北市		市	76	45	31	16	7	9
基隆市		市	11	6	5	5	3	2
新竹市		市	172	98	74	45	26	19
臺中市		市	134	72	62	91	58	33
彰化市		市	171	89	82	114	61	53
臺南市		市	179	117	62	20	9	11
嘉義市		市	231	146	85	119	72	47
高雄市		市	347	182	165	148	91	57
屏東市		市	125	69	56	110	61	49

I 牛.....類
2 生 產 頭 數

年次及縣市別			黃 牛			印 度 牛		
			總 數	牝	牡	總 數	牝	牡
民 國	25	3,910	1,777	2,133	62	34	28	
	26	3,881	1,880	2,001	48	27	21	
	27	3,789	1,842	1,947	23	13	10	
	28	3,470	1,732	1,738	61	35	26	
	29	2,989	1,485	1,504	53	27	26	
	30	3,339	1,680	1,659	23	10	13	
	31	3,921	2,017	1,904	44	27	17	
	32	4,831	2,540	2,291	42	24	18	
	33	4,886	2,583	2,303	9	4	5	
	34	4,198	2,359	1,839	15	10	5	
臺 北 縣		68	35	33	—	—	—	
新 竹 縣		857	458	399	—	—	—	
中 南 縣		1,044	575	469	—	—	—	
高 雄 縣		1,100	675	425	1	1	—	
高 雄 縣	雄 縣	366	177	189	—	—	—	
花 蓮 縣	東 縣	58	33	25	—	—	—	
澎 湖 縣	湖 縣	31	18	13	—	—	—	
澎 湖 縣	湖 縣	377	238	139	2	1	1	
臺 北 市	北 市	3	2	1	—	—	—	
臺 中 市	中 市	—	—	—	—	—	—	
新 竹 市	竹 市	76	45	31	—	—	—	
臺 中 市	中 市	—	—	—	—	—	—	
彰 化 市	化 市	18	8	10	—	—	—	
彰 化 市	化 市	83	48	35	—	—	—	
彰 化 市	化 市	39	21	18	6	4	2	
高 雄 市	雄 市	78	26	52	6	4	2	
高 雄 市	雄 市	—	—	—	—	—	—	

I 牛.....續
2 生 產 頭 數.....終

年次及縣市別			洋 牛			雜 種 牛		
			總 數	牝	牡	總 數	牝	牡
民 國	25	127	12	55	2,231	1,118	1,113	
	26	89	48	41	2,147	1,125	1,022	
	27	80	58	22	1,847	959	888	
	28	126	91	35	2,033	1,029	1,004	
	29	145	99	46	1,258	672	586	
	30	265	187	78	1,367	741	626	
	31	220	150	70	1,854	1,105	749	
	32	335	231	104	1,884	1,022	862	
	33	227	147	80	2,134	1,159	975	
	34	312	175	137	1,662	946	716	
臺 北 縣	北 縣	3	2	1	23	9	14	
臺 北 縣	北 竹 縣	—	—	—	104	54	50	
臺 中 縣	中 南 縣	14	9	5	168	96	72	
臺 中 縣	中 南 縣	7	5	2	94	56	38	
高 雄 縣	雄 東 縣	81	42	39	913	493	420	
高 雄 縣	雄 東 縣	—	—	—	38	23	15	
高 雄 縣	花 湖 縣	17	11	6	34	21	13	
高 雄 縣	花 湖 縣	—	—	—	9	7	2	
臺 南 市	北 隆 市	3	3	—	54	33	21	
臺 南 市	北 隆 市	—	—	—	6	3	3	
臺 南 市	竹 中 市	7	3	4	44	24	20	
臺 南 市	竹 中 市	2	1	1	41	28	13	
臺 南 市	化 南 市	39	20	19	—	—	—	
臺 南 市	化 南 市	9	5	4	67	55	12	
臺 南 市	義 雄 市	18	12	6	49	37	12	
臺 南 市	義 雄 市	102	56	46	13	5	8	
臺 南 市	高 東 市	10	6	4	5	2	3	

I 牛.....續
3 死亡頭數

年次及縣市數			總數				水牛			
			總數	牝	牡	隨	總數	牝	牡	隨
民 國	25		9,392	3,977	2,442	2,973	7,649	3,355	2,072	2,222
	26		7,944	3,315	2,027	2,602	6,063	2,576	1,638	1,849
	27		5,761	2,444	1,502	1,815	4,417	1,960	1,198	1,259
	28		5,121	2,098	1,298	1,725	3,690	1,559	988	1,143
	29		4,169	1,717	1,071	1,381	3,118	1,297	842	979
	30		4,219	1,732	1,049	1,438	3,282	1,356	836	1,090
	31		3,376	1,390	906	1,080	2,487	1,034	691	762
	32		3,279	1,445	842	992	2,498	1,109	656	733
	33		4,028	1,929	1,014	1,055	3,028	1,431	810	787
	34		4,833	2,259	1,336	1,238	3,613	1,679	1,025	909
	臺 北 縣		388	213	122	53	367	206	129	41
	新 竹 縣		444	211	67	166	267	120	46	101
	臺 中 縣		645	320	195	130	507	265	149	93
	臺 南 縣		1,041	516	283	242	883	447	234	202
高 雄 縣		1,196	504	318	374	940	396	250	294	
高 雄 縣		225	89	72	64	202	79	64	59	
花 蓮 縣		219	77	79	63	200	66	74	60	
澎 湖 縣		169	96	43	30	—	—	—	—	
臺 北 市		23	10	7	6	13	7	2	4	
臺 南 市		14	3	4	7	4	3	—	1	
新 竹 市		12	6	3	3	7	4	3	—	
臺 中 市		39	15	8	16	9	3	2	4	
彰 化 市		18	11	4	3	9	5	3	1	
臺 南 市		113	48	29	36	60	15	19	26	
臺 南 市		48	24	12	12	33	16	8	9	
高 雄 市		207	105	87	15	92	42	50	—	
高 雄 市		32	11	3	18	20	5	1	14	

I 牛.....續
3 死亡頭數.....續

年次及縣市別			牛				印度牛				
			總數	牝	牝	閹	總數	牝	牝	閹	
民國	25		1,381	457	261	609	24	13	10	1	
	26		1,422	518	248	656	28	12	16	—	
	27		1,052	344	214	494	6	2	4	—	
	28		1,065	437	214	484	31	18	10	3	
	29		771	269	164	338	14	10	2	2	
	30		683	249	138	296	12	4	8	—	
	31		632	232	138	262	15	8	7	—	
	32		539	218	115	206	4	—	2	2	
	33		662	325	141	196	5	2	3	—	
	34		788	330	211	247	7	4	3	—	
臺 新 臺 臺	北 竹 中 南	縣 縣 縣 縣	15 162 86 145	3 77 24 65	— 20 30 46	12 65 32 34	— — — —	— — — —	— — — —	— — — —	
	高 臺 花 澎	雄 東 蓮 湖	縣 縣 縣 縣	87 8 11 159	32 3 3 92	35 3 5 41	20 2 3 26	— — — 1	— — — 1	— — — —	— — — —
		臺 新 臺	北 隆 竹 中	市 市 市 市	5 8 4 12	— — 1 —	3 2 — —	2 6 3 12	— — — —	— — — —	— — — —
彰 臺 嘉 高 屏			化 南 美 雄 東	市 市 市 市 市	6 30 6 42 2	3 13 2 12 —	1 8 1 16 —	2 9 3 14 2	— — 3 3 —	— — 1 2 —	— — 2 1 —

1 牛.....概
3 死 亡 頭 數.....終

年次及縣市別			洋 牛				雜 種 牛			
			總數	牝	牡	騾	總數	牝	牡	騾
民國	國	25	15	11	4	—	323	147	95	81
		26	20	12	8	—	411	197	117	97
		27	22	15	7	—	264	123	79	62
		28	26	18	8	—	309	136	78	95
		29	30	23	7	—	236	118	56	62
		30	33	25	8	—	209	98	59	52
		31	40	26	14	—	202	90	56	56
		32	59	34	24	1	179	84	45	50
		33	52	35	17	—	281	136	73	72
		34	117	85	26	6	308	161	71	76
臺新臺	北竹	縣	—	—	—	—	6	4	2	—
		縣	—	—	—	—	15	14	1	—
	中南	縣	33	22	8	3	19	9	8	2
		縣	3	—	—	3	10	4	3	3
高臺花彰	鳳京	縣	—	—	—	—	169	76	33	60
		縣	—	—	—	—	15	4	5	3
		縣	8	8	—	—	—	—	—	—
臺新臺	北隆竹中	市	3	1	2	—	2	2	—	—
		市	—	—	—	—	2	—	2	—
		市	1	1	—	—	—	—	—	—
彰臺臺臺	化南義雄東	市	—	—	—	—	18	12	6	—
		市	3	3	—	—	—	—	—	—
		市	2	2	—	—	21	18	2	1
		市	1	1	—	—	5	4	1	—
臺臺	雄東	市	61	45	16	—	9	4	4	1
		市	2	2	—	—	8	4	2	2

I 牛……續
4 屠 殺

年次及縣市別	總 數			水 牛		
	頭數	數量	價值	頭數	數量	價值
	頭	公斤	元	頭	公斤	元
民 國 25	23,579	2,942,037	653,858	16,784	2,012,851	385,960
26	28,105	3,896,106	872,460	20,227	2,807,380	533,578
27	48,003	1,366,490	2,096,444	33,092	5,184,797	1,392,382
28	29,282	4,784,062	1,913,571	17,102	2,703,448	996,469
29	33,193	5,908,308	2,147,444	22,273	4,331,960	1,436,838
30	27,993	4,158,442	2,734,605	19,908	3,015,431	1,796,619
31	34,790	5,969,129	4,911,110	25,488	4,543,667	3,350,706
32	16,406	2,180,936	2,205,927	11,392	1,608,580	1,375,983
33	27,327	3,639,323	7,182,545	13,408	2,914,837	5,242,707
34	12,893	2,636,180	4,908,726	10,772	2,164,400	3,877,920
臺 北 縣	1,185	236,660	435,042	1,118	233,600	402,480
新 竹 縣	930	185,400	338,580	900	180,000	324,000
臺 中 縣	1,031	204,360	382,752	939	187,800	338,040
臺 南 縣	1,972	387,580	752,886	1,631	326,200	587,160
高 雄 縣	767	149,560	300,312	575	115,000	207,000
高 東 縣	1,625	315,140	647,118	1,132	226,400	407,520
花 蓮 縣	529	105,460	192,582	512	102,400	184,320
澎 湖 縣	160	28,800	77,760	—	—	—
臺 北 市	2,210	437,800	822,050	2,000	400,000	720,000
臺 中 市	58	11,480	21,636	52	10,400	18,720
新 竹 市	5	920	2,304	1	200	360
臺 中 市	60	11,800	22,860	50	10,000	18,000
臺 南 市	107	20,200	46,080	47	9,400	16,920
臺 南 市	391	75,220	159,534	242	48,400	87,120
臺 南 市	443	87,200	168,300	373	74,600	134,280
高 雄 市	1,210	237,800	462,060	1,000	200,000	360,000
高 東 市	210	41,800	76,860	200	40,000	72,000

I 牛.....終

4 屠 殺.....終

年次及縣市別		黃 牛			雜 種 牛		
		頭數	數量	價額	頭數	數量	價額
		頭	公斤	元	頭	公斤	元
民 國	25	6,435	891,790	253,307	359	37,396	14,591
	26	7,563	1,044,472	327,669	315	44,254	11,213
	27	14,430	2,105,187	680,387	484	75,506	23,675
	28	11,720	2,014,304	887,247	460	66,311	29,855
	29	10,291	1,501,819	660,574	629	74,529	50,032
	30	7,212	1,053,040	844,411	873	89,970	93,575
	31	8,031	1,263,896	1,333,203	1,271	161,557	22,196
	32	4,420	518,650	740,214	594	53,706	89,730
	33	3,496	660,007	1,809,019	423	64,479	116,062
	34	4,851	333,180	899,586	270	48,600	131,220
臺 北 縣		17	3,060	8,262	50	9,000	24,300
新 竹 縣		10	1,800	4,860	20	3,600	9,720
臺 中 縣		72	12,960	34,992	20	3,600	9,720
臺 南 縣		291	52,380	141,426	50	9,000	24,300
高 雄 縣		142	25,560	69,012	50	9,000	24,300
臺 東 縣		493	88,740	239,598	—	—	—
花 蓮 縣		14	2,520	6,804	3	540	1,458
澎 湖 縣		160	28,800	77,760	—	—	—
臺 北 市		160	28,800	77,760	50	9,000	24,300
臺 中 市		4	720	1,944	2	360	972
新 竹 市		4	720	1,944	—	—	—
臺 中 市		10	1,800	4,860	—	—	—
彰 化 市		60	10,800	29,160	—	—	—
臺 南 市		139	25,020	67,554	10	1,800	4,860
臺 南 市		65	11,700	31,590	5	900	2,430
高 雄 市		200	36,000	97,200	10	1,800	4,860
屏 東 市		10	1,800	4,860	—	—	—

II 豚

1 現在頭數

年次及縣市別		總數				本島豚			
		總數	牝	牡	鬮	總數	牝	牡	鬮
民國	25	1,813,049	445,994	171,613	1,195,442	112,093	72,601	8,200	31,292
	26	1,849,195	447,724	168,430	1,233,038	92,317	65,403	5,453	21,461
	27	1,872,275	422,630	187,577	1,217,063	97,819	64,307	3,769	29,743
	28	1,653,210	416,411	200,851	1,036,218	72,839	58,756	2,317	11,766
	29	1,204,983	319,664	149,079	736,240	63,798	45,179	1,921	16,698
	30	1,158,283	285,782	122,778	749,723	61,449	40,994	3,117	17,338
	31	1,358,195	342,990	148,884	866,321	49,539	37,498	2,392	9,649
	32	1,257,262	335,351	145,569	776,342	57,267	41,992	3,351	11,924
	33	861,970	249,189	95,887	516,894	50,951	38,928	2,653	9,370
	34	577,861	155,814	79,580	342,467	44,380	31,967	2,070	10,343
澎湖	北縣	92,563	23,635	7,763	61,165	5,838	5,420	122	296
	竹縣	91,011	22,913	6,610	61,488	7,019	6,802	10	207
	中縣	80,892	16,646	6,794	57,452	1,373	1,324	26	23
	南縣	145,357	44,543	22,229	78,585	10,678	6,240	398	4,040
高雄	旗縣	106,248	28,659	28,275	49,314	6,794	6,361	117	316
	東縣	11,469	3,583	2,450	5,436	5,107	1,491	1,047	2,569
	湖縣	13,048	2,957	1,893	8,198	2,186	1,190	256	740
嘉義	北市	2,548	277	3	2,268	35	35	—	—
	陸市	326	50	58	218	15	15	—	—
	竹市	2,377	1,040	—	1,337	202	202	—	—
	中市	4,061	1,135	865	2,061	18	12	1	5
	化市	801	199	83	519	—	—	—	—
台南	南市	5,895	2,106	927	2,862	223	210	5	18
	港市	1,185	607	238	340	27	27	—	—
	雄市	6,003	2,893	432	2,678	3,635	1,837	73	1,725
	東市	6,034	977	34	5,023	35	34	1	—

豚……種
1 現在頭數……終

年次及縣市別		洋 豚				雜 種 豚			
		總數	牝	牡	閹	總數	牝	牡	閹
民 國	25	39,760	17,250	6,007	16,503	1,661,196	356,143	157,406	1,147,647
	26	39,774	17,006	6,432	16,336	1,717,104	365,318	156,545	1,195,241
	27	32,618	13,048	5,590	13,980	1,696,834	345,275	178,216	1,173,346
	28	27,760	12,368	4,832	10,650	1,552,611	345,017	193,702	1,013,892
	29	24,339	10,133	4,181	10,025	1,116,846	264,352	142,977	709,517
	30	13,086	5,593	3,246	4,247	1,083,748	239,195	116,415	728,138
	31	14,335	6,623	3,002	4,690	1,294,425	298,868	143,575	351,982
	32	12,537	5,638	2,858	4,091	1,187,408	287,721	139,360	760,327
	33	5,795	2,889	1,370	1,036	805,225	207,371	91,366	506,488
	34	4,923	1,882	1,028	2,073	528,553	121,965	76,432	330,111
臺 南	北 縣	296	131	112	53	86,429	78,084	7,529	60,816
	竹 縣	40	—	40	—	83,952	16,111	6,560	61,281
	中 縣	152	33	119	—	79,367	75,289	6,649	57,429
	南 縣	2,004	694	330	980	132,675	37,609	21,501	73,565
高 雄	堆 縣	197	37	148	12	99,257	22,261	28,010	48,986
	東 縣	117	40	35	42	6,245	2,052	1,368	2,825
	蓮 縣	55	6	19	30	10,807	1,761	1,618	7,428
	涉 湖 縣	425	163	141	121	6,433	2,664	771	2,998
臺 中	北 市	36	18	3	15	2,477	224	—	2,253
	梧 市	4	3	1	—	307	32	57	218
	新 竹 市	6	6	—	—	2,169	832	—	1,337
	中 市	4	—	4	—	4,039	1,123	860	2,056
彰 德	化 市	3	—	3	—	798	199	80	519
	南 市	19	9	10	—	5,643	1,887	912	2,844
	濟 市	23	15	8	—	1,135	565	230	340
	高 市	1,503	724	22	757	865	332	337	196
屏 東	市	39	3	33	3	5,960	940	—	5,020

豚……續

2 生 產 頭 數……續

年次及縣市別			總 數			本 島 豚		
			總數	牝	牡	總數	牝	牡
民 國	25		1,498,298	748,469	740,469	35,868	18,837	17,031
	26		1,449,399	715,155	734,244	24,987	13,303	11,684
	27		1,490,867	725,501	765,366	18,161	9,543	8,618
	28		1,339,797	670,852	668,945	19,001	9,941	9,060
	29		1,066,752	540,037	526,715	19,432	10,365	9,067
	30		896,687	456,407	440,280	19,377	10,106	9,271
	31		1,017,054	511,314	505,740	13,866	7,327	6,539
	32		970,006	489,318	480,688	28,136	14,480	13,655
	33		717,245	364,506	352,739	17,563	9,286	8,277
	34		551,133	276,898	274,235	22,681	12,357	10,324
臺 北	縣		72,714	36,220	36,494	1,072	589	483
	縣		74,527	36,982	37,545	1,994	1,073	921
	縣		115,987	59,154	56,833	279	252	27
	縣		149,588	75,689	73,899	6,915	3,573	3,342
高 雄	縣		94,425	45,724	48,701	5,754	2,727	3,027
	縣		7,558	3,958	3,610	2,308	1,199	1,109
	縣		13,336	6,642	6,694	551	295	256
	縣		544	237	307	535	230	305
臺 南	市		931	575	355	130	75	55
	市		143	58	85	90	47	43
	市		478	230	248	—	—	—
	市		1,674	924	750	—	—	—
臺 中	市		798	410	388	—	—	—
	市		4,429	2,361	2,068	613	389	224
	市		1,015	502	513	20	12	8
	市		3,796	2,702	1,094	2,420	1,896	524
臺 東	市		9,180	4,530	4,650	—	—	—

II 豚……續
2 生 產 頭 數……終

年次及縣市別			洋 豚			雜 種 豚		
			總數	牝	牡	總數	牝	牡
民 國	25		36,825	18,805	18,020	1,416,605	711,187	705,418
	26		36,807	18,819	17,988	1,387,605	683,033	704,572
	27		30,642	15,727	14,915	1,442,064	700,231	741,833
	28		26,779	14,053	12,726	1,294,017	646,853	647,159
	29		21,042	11,518	9,524	1,026,278	578,154	508,124
	30		15,433	7,928	7,505	816,877	438,373	423,504
	31		14,032	7,252	6,780	989,156	496,735	492,421
	32		12,655	6,542	6,113	929,215	468,296	460,919
	33		6,479	3,344	3,135	693,203	351,876	341,327
	34		4,221	2,344	1,877	524,231	262,197	262,034
	浙 北	縣	114	64	50	71,528	35,567	35,961
	浙 南	縣	7	4	3	72,526	35,905	36,621
	浙 中	縣	221	125	96	115,487	58,777	56,710
	浙 南	縣	1,996	1,082	914	140,677	71,034	69,643
浙 東	縣	216	102	114	88,455	42,895	45,560	
浙 東	縣	238	133	105	5,022	2,626	2,396	
浙 南	縣	34	16	18	12,751	6,331	6,420	
浙 南	縣	—	—	—	9	7	2	
浙 北	市	42	24	18	759	476	283	
浙 南	市	1	—	1	52	11	41	
浙 南	市	—	—	—	478	230	248	
浙 南	市	—	—	—	1,674	924	750	
浙 南	市	—	—	—	798	410	388	
浙 南	市	42	25	17	3,774	1,947	1,827	
浙 南	市	80	43	32	915	442	473	
浙 南	市	1,230	721	509	146	85	61	
浙 東	市	—	—	—	9,180	4,530	4,650	

I 豚……續

3 死亡頭數

年次及縣市別			總數				本島豚			
			總數	牝	牡	總	總數	牝	牡	總
民國	25		160,339	59,871	49,948	50,520	11,082	5,871	2,694	2,517
	26		124,612	48,630	36,429	39,553	1,869	4,385	1,609	1,875
	27		114,295	44,210	33,690	36,395	6,421	3,985	1,214	1,222
	28		107,721	39,958	32,049	35,714	5,324	3,035	895	1,394
	29		103,698	38,698	31,671	33,329	5,172	2,798	898	1,476
	30		98,262	4,0098	30,259	27,909	4,328	2,553	1,007	758
	31		89,401	34,863	26,928	27,610	3,744	2,346	937	461
	32		109,562	45,001	31,201	33,360	5,653	3,248	1,285	1,120
	33		213,659	89,987	68,160	55,511	13,337	8,305	2,153	2,879
	34		106,010	46,564	30,687	28,759	8,187	5,215	1,526	1,446
臺北縣		縣	4,293	2,173	612	1,508	558	517	20	21
新竹縣		縣	7,625	4,263	1,089	2,273	1,580	1,557	11	12
臺中縣		縣	12,362	4,988	3,659	3,715	122	98	24	—
臺南縣		縣	52,326	22,204	14,965	15,157	3,021	1,449	797	775
高雄縣		縣	20,039	8,762	7,219	4,058	1,049	810	158	51
屏東縣		縣	1,562	663	561	338	820	340	281	199
花蓮縣		縣	1,374	536	316	492	105	65	29	11
澎湖縣		縣	1,077	399	226	452	496	128	59	309
臺北		市	211	115	44	52	12	12	—	—
新竹		市	22	3	8	11	1	1	—	—
臺中		市	101	76	—	25	15	15	—	—
臺南		市	304	152	101	51	2	2	—	—
彰化		市	71	32	11	28	—	—	—	—
嘉義		市	2,014	928	689	397	356	175	131	50
高雄		市	466	147	161	158	43	12	14	17
屏東		市	148	93	46	9	7	4	2	1
高雄		市	2,015	1,030	953	35	—	—	—	—

I 猪 死亡 頭 數.....級

3 猪 亡 頭 數.....終

年次及縣市別		洋 豚				雜 種 豚			
		總數	牝	牡	閹	總數	牝	牡	閹
民 國	25	7,903	3,153	2,630	2,119	141,354	50,845	44,624	45,884
	26	7,208	3,001	2,447	1,760	109,535	41,244	32,373	35,918
	27	4,915	2,116	1,815	984	102,959	38,109	30,661	34,189
	28	3,896	1,890	1,523	483	93,501	35,033	29,631	33,837
	29	2,711	1,398	972	341	95,815	34,502	29,801	31,512
	30	2,573	1,387	845	341	91,361	36,145	28,406	26,810
	31	2,167	1,164	697	306	83,490	31,353	25,294	26,843
	32	2,509	1,180	849	480	101,400	40,573	29,067	31,760
	33	2,181	1,005	874	302	198,140	80,677	65,133	52,330
	34	927	433	309	185	96,900	40,920	28,852	27,128
廣 北 縣	21	12	9	—	—	3,712	1,644	583	1,487
廣 新 竹 縣	31	2	29	—	—	6,012	2,704	1,049	2,261
廣 中 縣	32	10	22	—	—	12,208	4,880	3,613	3,715
廣 南 縣	527	264	139	124	—	48,782	20,495	14,029	14,258
高 雄 縣	64	23	41	—	—	18,926	7,899	7,020	4,007
高 東 縣	39	15	17	7	—	703	308	263	132
花 蓮 縣	2	2	—	—	—	1,267	469	317	481
澎 湖 縣	131	60	31	40	—	450	211	136	103
臺 北 市	25	13	8	4	—	174	90	36	48
臺 基 市	—	—	—	—	—	21	2	8	11
臺 新 竹 市	3	3	—	—	—	83	58	—	25
臺 中 市	2	2	—	—	—	300	148	101	51
彰 化 市	—	—	—	—	—	71	32	11	28
彰 南 市	19	10	5	4	—	1,639	743	553	343
嘉 義 市	16	8	4	4	—	407	127	143	137
高 雄 市	15	9	4	2	—	126	80	40	6
屏 東 市	—	—	—	—	—	2,015	1,030	950	35

II 豚……終
4 屠 殺

年次及縣市別			頭 數	數 量	價 額
			頭	斤	元
民 國	25		1,196,264	93,243,476	35,141,525
	26		1,189,342	95,933,704	37,340,538
	27		1,199,017	96,588,586	40,150,838
	28		1,116,376	88,544,123	54,092,911
	29		958,658	71,047,891	60,040,610
	30		788,811	60,616,247	56,131,260
	31		673,220	55,250,512	64,829,057
	32		724,329	70,802,386	59,699,491
	33		420,654	28,580,196	36,011,034
	34		358,370	21,502,200	74,182,590
臺 北 縣			59,055	3,543,300	12,224,385
新 竹 縣			30,000	1,800,000	6,210,000
臺 中 縣			37,032	2,221,920	7,665,624
臺 南 縣			31,737	1,904,220	6,569,559
高 雄 縣			24,006	1,440,360	4,969,242
花 蓮 縣			2,877	172,620	595,539
澎 湖 縣			6,400	384,000	1,324,800
臺 北 市			40,000	2,400,000	8,280,000
臺 中 市			25,000	1,500,000	5,175,000
新 竹 市			1,468	88,080	303,876
臺 中 市			25,000	1,500,000	5,175,000
彰 化 市			2,094	125,640	433,458
臺 南 市			21,000	1,260,000	4,347,000
嘉 義 市			3,139	188,340	649,773
高 雄 市			26,800	1,608,000	5,547,600
屏 東 市			20,000	1,200,000	4,140,000

山 羊

1 現存頭數 2 生產頭數

年次及縣市別			總數	牝	牡	閹	總數	牝	牡
民 國	25		75,380	31,095	16,715	27,570	37,594	19,540	18,054
	26		70,384	29,605	16,107	24,672	36,201	19,097	17,104
	27		67,838	29,148	15,796	22,894	33,187	17,079	16,108
	28		63,543	27,342	14,453	21,748	29,543	15,160	14,388
	29		55,788	24,927	12,355	18,506	26,427	13,601	12,823
	30		51,006	23,333	11,630	15,993	21,632	11,317	10,313
	31		55,314	26,362	12,510	17,472	24,680	12,729	11,951
	32		63,864	32,495	15,179	16,190	31,515	16,733	14,777
	33		53,433	25,291	10,563	17,579	26,119	13,952	12,167
	34		68,161	31,706	15,655	20,799	42,034	23,318	18,216
臺 北	縣		1,073	604	269	200	317	171	146
新 竹	縣		1,322	777	341	204	740	421	319
臺 中	縣		16,639	8,207	3,499	4,933	5,510	3,305	2,205
臺 南	縣		40,790	17,526	9,649	13,615	30,466	17,311	13,155
高 雄	縣		5,505	2,868	1,313	1,324	3,020	1,544	1,476
臺 東	縣		164	73	40	51	300	153	142
花 蓮	縣		161	88	46	27	40	22	18
彭 湖	縣		316	184	26	106	184	990	85
臺 北	市		95	55	40	—	13	8	5
臺 南	市		—	—	—	—	—	—	—
新 竹	市		41	25	16	—	41	24	17
臺 中	市		314	182	132	—	62	42	20
臺 北	市		316	213	17	86	496	253	243
臺 南	市		534	351	131	52	120	64	56
臺 中	市		506	320	122	64	177	93	84
高 雄	市		333	202	10	121	521	290	231
屏 東	市		52	31	5	16	27	13	14

山
3 死亡頭數

羊……終
4 屠 殺

年次年縣市別			總數	牦	牝	閹	頭數	數值	價額
			頭	頭	頭	頭	頭	元	元
民	國	25	4,607	2,090	1,493	1,024	23,412	692,266	126,589
		26	4,192	1,874	1,380	938	21,740	643,653	122,979
		27	3,738	1,704	1,242	792	19,732	617,794	136,877
		28	3,556	1,598	1,179	779	20,059	661,638	241,969
		29	3,306	1,521	1,101	684	23,510	139,096	237,881
		30	2,692	1,315	942	435	21,519	658,040	283,467
		31	2,859	1,418	967	472	21,480	126,097	341,062
		32	4,225	1,947	1,710	568	36,826	998,650	3,142,157
		33	3,177	1,551	1,125	501	23,315	305,058	1,925,290
		34	4,453	1,932	1,463	1,058	48,811	878,598	9,357,068
臺	北	縣	19	8	11	—	340	6,120	65,178
新	竹	縣	92	47	31	14	1,500	27,000	287,550
臺	中	縣	368	221	112	35	1,981	35,658	379,758
臺	南	縣	3,349	1,338	1,107	904	8,502	153,036	1,629,863
高	雄	縣	352	206	74	72	650	11,700	124,605
臺	東	縣	16	8	7	1	63	1,134	12,077
花	湖	縣	3	2	1	—	16	288	3,067
澎	湖	縣	4	—	—	4	128	2,304	24,538
臺	北	市	—	—	—	—	30,000	540,000	5,751,000
臺	南	市	—	—	—	—	1,500	27,000	287,550
新	竹	市	—	—	—	—	—	—	—
臺	中	市	45	27	18	—	1,000	18,000	191,700
臺	化	市	15	6	4	5	829	14,922	158,919
臺	南	市	60	28	27	5	1,000	18,000	191,700
臺	臺	市	34	18	14	2	252	4,536	43,308
高	雄	市	96	23	57	16	550	9,900	105,435
屏	東	市	—	—	—	—	500	9,000	95,850

VI 緬 羊

1 現在頭數 2 生產頭數

年次及縣市別			總數	牝	牡	閹	總數	牝	牡		
			頭	頭	頭	頭	頭	頭	頭		
民國	國	25	155	112	41	2	42	23	19		
		26	166	119	45	2	40	20	20		
		27	135	93	37	5	51	24	27		
		28	180	115	43	17	40	19	21		
		29	143	100	41	2	28	18	10		
		30	133	95	37	1	26	14	12		
		31	75	51	23	1	22	14	8		
		32	125	95	25	5	16	9	7		
		33	103	83	16	4	11	6	5		
		34	71	61	10	—	18	8	10		
		新	北竹中	縣	46	43	3	—	—	—	—
				縣	—	—	—	—	4	2	2
				縣	—	—	—	—	—	—	—
				高	雄東	縣	—	—	—	—	—
縣	—					—	—	—	—	—	
縣	—					—	—	—	—	—	
花	運湖			縣	—	—	—	—	—	—	
				縣	—	—	—	—	—	—	
				縣	—	—	—	—	—	—	
新	北隆竹中			市	—	—	—	—	—	—	
				市	—	—	—	—	—	—	
				市	—	—	—	—	—	—	
高	化南			市	—	—	—	—	—	—	
				市	—	—	—	—	—	—	
		市	25	18	7	—	14	6	8		
		市	—	—	—	—	—	—			

II 鹿

2 生產頭數

3 死亡頭數

船次及縣市別			總數	牝	牡	總數	牝	牡	總
民	國	25	225	116	109	47	29	18	—
		26	200	99	101	103	45	58	—
		27	230	121	109	87	37	49	1
		28	174	76	98	204	91	113	—
		29	173	55	118	49	20	29	—
		30	106	52	54	32	16	16	—
		31	87	44	43	36	11	25	—
		32	92	52	40	28	11	17	—
		33	57	34	23	30	15	15	—
		34	34	20	14	29	17	11	1
燕	北	縣	—	—	—	—	—	—	—
新	竹	縣	—	—	—	—	—	—	—
臺	中	縣	10	7	3	3	2	1	—
燕	南	縣	6	4	2	—	—	—	—
高	雄	縣	18	9	9	6	5	—	1
燕	東	縣	—	—	—	20	10	10	—
花	蓮	縣	—	—	—	—	—	—	—
澎	湖	縣	—	—	—	—	—	—	—
臺	北	市	—	—	—	—	—	—	—
其	隘	市	—	—	—	—	—	—	—
新	竹	市	—	—	—	—	—	—	—
臺	中	市	—	—	—	—	—	—	—
臺	化	市	—	—	—	—	—	—	—
臺	南	市	—	—	—	—	—	—	—
臺	港	市	—	—	—	—	—	—	—
高	雄	市	—	—	—	—	—	—	—
屏	東	市	—	—	—	—	—	—	—

VI 馬

1 現在頭數

2 生產頭數

年次及縣市別			總數	牝	牡	騾	總數	牝	牡
民	國	25
		26
		27
		28
		29
		30
		31
		32
		33	2,311	1,732	180	399	322	198	124
		34	1,128	693	145	290	157	99	54
臺	北	縣	68	36	—	32	7	4	3
新	竹	縣	70	55	3	12	7	5	2
臺	中	縣	172	136	14	22	54	34	20
南	南	縣	159	118	16	25	22	14	8
高	雄	縣	138	52	66	20	17	13	4
東	東	縣	38	27	11	—	7	3	4
花	蓮	縣	31	26	2	3	9	6	3
湖	湖	縣	—	—	—	—	—	—	—
臺	北	市	62	29	5	28	—	—	—
南	隆	市	—	—	—	—	—	—	—
新	竹	市	11	9	—	2	—	—	—
臺	中	市	9	4	2	3	1	1	—
彰	化	市	7	1	—	6	8	5	3
南	南	市	211	121	16	74	13	7	6
高	港	市	26	12	4	10	3	2	1
高	雄	市	54	32	—	22	5	2	3
屏	東	市	72	35	6	31	4	3	1

VI 馬.....終

3 死亡頭數

4 屠 殺

年次及縣市別			總數	牝	牡	閹	頭數	數量	價額
			頭	頭	頭	頭	頭	斤	元
民	國	25
		26
		27
		28
		29
		30
		31
		32
		33	389	241	46	102	305	45,729	82,313
		34	225	144	25	56	429	64,350	173,745
臺	北	縣	7	4	1	2	109	16,350	44,145
新	竹	縣	40	31	2	7	20	3,000	8,100
臺	中	縣	41	31	6	4	65	9,750	26,325
臺	南	縣	19	10	5	4	50	7,500	20,250
高	雄	縣	24	16	5	3	54	8,100	21,870
臺	東	縣	10	9	1	—	—	—	—
花	蓮	縣	14	11	3	—	44	6,600	17,820
澎	湖	縣	—	—	—	—	—	—	—
臺	北	市	—	—	—	—	50	7,500	20,250
臺	臺	市	—	—	—	—	—	—	—
新	竹	市	4	3	1	—	—	—	—
臺	中	市	5	1	—	4	—	—	—
臺	化	市	—	—	—	—	17	2,550	6,885
臺	南	市	45	19	1	25	10	1,500	4,050
臺	臺	市	14	8	—	6	5	750	2,025
高	雄	市	2	1	—	1	5	750	2,025
屏	東	市	—	—	—	—	—	—	—

Ⅷ 屠 畜

年次及縣市別		屠場數 年未現在	屠畜數		
			頭數	數量	價額
民 國	25	892	1,243,263	161,004,350	35,922,234
	26	883	1,236,195	167,029,474	38,336,159
	27	820	1,266,759	173,878,478	42,384,392
	28	750	1,165,727	156,212,028	56,248,919
	29	755	1,015,401	129,008,657	62,428,241
	30	741	838,362	103,625,113	59,151,909
	31	736	129,514	102,765,653	70,083,851
	32	736	777,846	122,726,573	65,154,917
	33	543	471,601	32,650,304	45,201,182
	34	606	420,503	24,981,338	88,622,129
新 北 縣	縣	108	60,689	3,801,430	12,768,750
新 竹 縣	縣	126	32,450	2,015,400	6,844,230
中 南 縣	縣	82	40,109	2,471,688	8,454,459
南 南 縣	縣	149	42,261	2,452,336	8,972,528
高 雄 縣	縣	58	25,477	1,609,720	5,416,029
東 東 縣	縣	27	4,565	488,894	1,254,734
花 蓮 縣	縣	23	6,989	496,348	1,538,269
澎 湖 縣	縣	21	3,050	196,824	674,032
臺 北 市	市	3	72,260	3,385,300	14,873,310
臺 南 市	市	2	26,558	1,538,480	5,484,186
新 竹 市	市	1	1,473	89,000	306,180
臺 中 市	市	1	26,060	1,529,800	5,389,560
臺 南 市	市	1	3,047	163,312	645,342
臺 南 市	市	1	22,481	1,354,720	4,702,284
臺 南 市	市	1	3,839	280,826	868,406
臺 南 市	市	1	28,565	1,856,450	6,117,120
臺 東 市	市	1	20,710	1,250,810	4,312,710

生 皮
1 總 數 2 水 牛

年次及縣市別		生產頭數	生 產 公斤數	價 額	生產頭數	生 產 公斤數	價 額	百 公 斤 平均價額
		頭	公斤	元	頭	公斤	元	元
民 國	25	31,795	1,118,537	250,453	20,625	861,464	186,219	21.62
	26	39,514	1,430,689	419,341	28,285	1,188,392	335,828	28.26
	27	607,251	4,637,213	1,380,049	31,135	1,169,524	400,181	34.22
	28	1,193,227	7,281,518	2,251,680	18,493	691,371	229,028	33.13
	29	1,012,793	5,977,271	1,784,363	21,285	1,084,560	356,744	32.89
	30	855,930	4,739,339	1,516,513	22,568	973,124	368,311	37.85
	31	780,263	4,760,485	1,431,899	30,506	1,216,352	455,370	37.44
	32	812,686	5,501,886	1,661,778	14,662	561,242	222,563	39.66
	33	444,526	2,164,896	852,348	14,985	518,306	238,422	46.00
	34	247,810	1,260,627	500,662	9,033	271,020	126,024	46.50
深 北 縣	40,794	201,115	76,856	1,118	33,540	15,596	46.50	
新 竹 縣	26,405	139,160	54,494	1,000	30,000	13,950	46.50	
臺 中 縣	31,217	144,810	54,841	467	14,010	6,515	46.50	
臺 南 縣	18,532	93,078	36,834	837	25,140	11,690	46.50	
高 雄 縣	28,580	145,280	56,715	905	27,150	12,625	46.50	
高 東 縣	4,557	55,123	25,455	1,135	34,050	15,833	46.50	
花 蓮 縣	4,246	29,764	12,240	440	13,200	6,138	46.50	
澎 湖 縣	2,557	15,211	6,797	—	—	—	—	
臺 北 市	32,127	158,286	64,849	2,000	60,000	27,900	46.50	
臺 南 市	12,570	39,882	15,023	52	1,560	725	46.50	
新 竹 市	913	4,151	1,571	8	240	112	46.50	
臺 中 市	2,333	9,047	3,418	17	510	237	46.50	
臺 化 市	1,180	5,232	2,201	56	1,680	781	46.50	
臺 南 市	16,028	79,498	31,403	302	9,060	4,213	46.50	
臺 南 市	2,065	11,751	4,790	120	3,600	1,674	46.50	
高 雄 市	20,674	108,644	44,593	292	8,760	4,073	46.50	
屏 東 市	3,032	20,596	8,582	284	8,528	3,962	46.50	

乳...生

皮.....續

3 黃 牛

4 其他之牛

年次及縣市別			生 產 頭 數	生 產 量 公 斤 數	價 額	百 公 斤 平 均 價 額	生 產 頭 數	生 產 量 公 斤 數	價 額	百 公 斤 平 均 價 額		
			頭	公 斤	元	元	頭	公 斤	元	元		
民 國	25		9,593	239,504	61,083	25.50	348	8,370	2,151	25.70		
			8,830	218,529	78,905	36.11	418	11,755	3,891	33.70		
			12,053	292,026	126,678	43.38	408	11,306	4,039	35.72		
			11,708	299,409	126,484	42.24	540	9,012	3,861	42.84		
			13,949	336,453	135,662	40.32	273	4,227	1,747	41.33		
			8,392	220,612	104,014	47.15	46	227	133	58.59		
			10,518	286,666	134,080	46.77	139	3,727	1,282	34.40		
			7,660	200,051	97,436	48.71	186	753	170	22.58		
			4,023	93,615	54,297	58.00	90	9,256	4,860	52.50		
			2,849	51,246	29,723	58.00	385	6,926	3,638	52.50		
		臺 新 臺 澎	北 中 南	縣	16	288	167	58.00	—	—	—	—
				縣	181	3,258	1,890	58.00	—	—	—	—
				縣	100	1,800	1,044	58.00	50	900	473	52.50
				縣	49	882	512	58.00	1	18	9	52.50
高 花 澎	雄 東 運 湖	縣	229	4,122	2,390	58.00	12	216	113	52.50		
		縣	498	8,964	5,199	58.00	—	—	—	—		
		縣	12	216	125	58.00	—	—	—	—		
臺 澎 新 臺	北 隆 竹 中	市	110	1,980	1,148	58.00	17	302	161	52.50		
		市	6	108	63	58.00	—	—	—	—		
		市	8	144	84	58.00	—	—	—	—		
		市	10	180	104	58.00	—	—	—	—		
澎 臺 高 屏	化 南 巒 雄 東	市	24	432	251	58.00	—	—	—	—		
		市	165	2,970	1,723	58.00	280	5,010	2,646	52.50		
		市	28	504	292	58.00	7	126	66	52.50		
		市	1,042	18,756	10,878	58.00	9	162	85	52.50		
		東 市	56	972	564	58.00	—	—	—	—		

豬 生 皮.....續

5 豚 6 鬃

年次及縣市別			生產頭數	生 產 量 公 斤 量	價 額	百 公 斤 平 均 價 額	生產頭數	生 產 量 公 斤 量	價 額	百 公 斤 平 均 價 額
			頭	公 斤	元	元	頭	公 斤	元	元
民 國	25		1,129	7,023	737	9.42
	26		1,835	10,746	936	8.71
	27		553,047	3,142,049	841,457	26.78
	28		1,140,271	6,233,145	1,873,299	30.05
	29		945,273	4,503,988	1,280,146	28.42
	30		802,112	3,505,416	1,032,224	29.45
	31		716,863	3,217,231	832,579	25.88
	32		750,189	2,971,875	885,688	29.80
	33		411,087	1,510,923	551,487	36.50	448	10,084	3,832	38.00
	34		214,679	901,660	329,104	36.50	343	5,145	1,955	38.00
臺 北 縣			39,397	165,467	60,395	36.50	109	1,635	621	38.00
臺 新 竹 縣			25,211	105,886	38,648	36.50	—	—	—	—
臺 中 縣			30,000	126,000	45,990	36.50	100	1,500	570	38.00
臺 南 縣			15,146	63,613	23,219	36.50	31	465	176	38.00
高 雄 縣			26,695	112,119	40,923	36.50	57	855	325	38.00
高 東 縣			2,867	12,041	4,395	36.50	—	—	—	—
花 蓮 縣			3,743	15,721	5,738	36.50	41	615	234	38.00
澎 湖 縣			2,234	9,379	3,423	36.50	—	—	—	—
臺 北 市			20,000	84,000	30,660	36.50	—	—	—	—
臺 陸 市			7,733	32,479	11,855	36.50	—	—	—	—
臺 新 竹 市			897	3,767	1,375	36.50	—	—	—	—
臺 中 市			1,863	7,825	2,856	36.50	—	—	—	—
彰 化 市			600	2,520	920	36.50	—	—	—	—
臺 南 市			14,697	61,727	22,530	36.50	—	—	—	—
臺 嘉 市			1,720	7,224	2,637	36.50	5	73	29	38.00
高 雄 市			19,252	80,871	29,518	36.50	—	—	—	—
屏 東 市			2,621	11,021	4,022	36.50	—	—	—	—

生 皮.....卷
 7 山 羊 8 其 他

年次及縣市別			生 產 頭 數	生 產 量 公 斤 數	價 額	百 公 斤 平 均 價 額	生 產 頭 數	生 產 量 公 斤 數	價 額
			頭	公 斤	元	元	頭	公 斤	元
民 國	25		13	20	5	25.00	87	1,355	2 58
	26		42	62	25	40.32	104	1,204	2 56
	27		10,539	20,757	7,098	34.15	69	1,550	6.06
	28		22,052	45,578	13,555	29.74	163	3,004	4 53
	29		23,387	39,585	8,221	20.77	626	8,458	18 43
	30		21,798	32,066	10,001	31.19	1,014	7,893	18.27
	31		21,436	28,463	7,374	25.91	801	7,985	12.10
	32		38,877	57,128	13,095	22.92	1,112	13,878	31.71
	33		13,727	22,462	9,321	41.49	166	310	12
	34		20,521	24,625	10,218	41.50	—	—	—
臺 南	北 竹	縣	154	185	77	41.50	—	—	—
	中 南	縣	13	16	6	41.50	—	—	—
	高 東	縣	500	600	249	41.50	—	—	—
	花 湖	縣	2,467	2,960	1,228	41.50	—	—	—
臺 南	北 市	市	10,009	12,000	4,930	41.50	—	—	—
	中 市	市	4,779	5,735	2,380	41.50	—	—	—
	新 中	市	—	—	—	—	—	—	—
臺 南	化 市	市	443	532	221	41.50	—	—	—
	南 市	市	500	600	249	41.50	—	—	—
	新 市	市	534	701	291	41.50	—	—	—
	高 市	市	185	222	92	41.50	—	—	—
	高 東	市	79	95	39	41.50	—	—	—
高 東	市	69	81	34	41.50	—	—	—	

乳 牛 乳

年次及縣市別	乳牛總戶數	乳牛頭數						擠乳數			
		總數	洋牛	印度牛	水牛	黃牛	雜種牛	數量	價額	一公石 平均價額	
		頭	頭	頭	頭	頭	頭	石	元	元	
民 國	25	69	1,214	363	70	4	1	776	17,995.74	719,995	40.01
	26	71	1,383	424	85	—	2	872	18,407.18	709,956	38.51
	27	75	1,275	412	53	4	1	805	20,337.99	851,178	41.86
	28	73	1,445	264	47	4	—	1,130	21,578.11	805,685	137.34
	29	73	1,283	756	40	2	—	485	22,898.02	1,020,623	44.57
	30	73	1,430	714	32	—	—	684	26,211.24	1,403,818	53.56
	31	74	1,726	717	20	—	—	989	30,876.00	1,706,979	55.28
	32	75	1,706	627	14	—	—	1,065	30,545.24	1,804,640	59.08
	33	75	1,777	484	42	—	—	1,250	26,614.75	1,771,078	66.54
	34	47	874	273	19	—	—	581	10,439.00	8,681,072	831.60
臺 北 縣	5	123	—	—	—	—	—	123	2,737.00	2,276,089	831.60
新 竹 縣	3	20	—	—	—	—	—	20	974.00	809,978	831.60
中 南 縣
高 雄 縣	7	149	103	10	—	—	—	35	827.00	687,733	831.60
高 雄 縣	6	112	10	7	—	—	—	95	2,185.00	1,817,046	831.60
花 蓮 縣	2	12	—	2	—	—	—	10	96.00	79,834	831.60
彭 湖 縣	4	48	48	—	—	—	—	—	286.00	237,838	831.60
彭 湖 縣	1	4	—	—	—	—	—	4	157.00	130,561	831.60
臺 北 市
新 竹 市	2	18	—	—	—	—	—	18	95.00	79,002	831.60
中 南 市	2	20	—	—	—	—	—	20	252.00	209,563	831.60
高 雄 市	6	59	—	—	—	—	—	59	1,276.00	1,061,122	831.60
高 雄 市	4	74	74	—	—	—	—	—	597.00	496,465	831.60
高 雄 市
高 雄 市	3	38	38	—	—	—	—	—	247.00	205,405	831.60
高 雄 市	1	167	—	—	—	—	—	167	658.00	547,193	831.60
高 雄 市	1	30	—	—	—	—	—	30	52.00	43,243	831.60

X 家 禽

1 總 數 2 鷄

年次及縣市別			隻 數	價 額	隻 數	價 額	一 隻 平均價額
			隻	元	隻	元	元
民 國	25		9,088,878	7,660,091	6,805,225	5,832,778	0.86
	26		9,461,587	8,376,026	7,072,534	6,429,135	0.91
	27		9,546,455	9,784,815	7,094,698	7,393,818	1.04
	28		9,043,336	12,075,864	6,980,402	8,955,466	1.34
	29		8,692,792	15,769,604	5,918,470	10,872,333	1.84
	30		7,930,809	20,398,269	5,236,509	13,743,334	2.62
	31		8,174,948	22,256,489	4,952,534	13,748,284	2.78
	32		6,940,485	22,409,795	4,542,599	14,491,432	3.19
	33		5,600,586	13,091,512	3,836,784	8,413,591	2.19
	34		7,024,986	19,627,283	3,997,525	8,662,217	2.17
臺 北 縣			2,250,447	8,307,960	722,842	1,734,821	2.40
新 竹 縣			1,148,228	2,751,391	711,818	1,491,818	2.10
臺 中 縣			878,122	2,207,591	567,842	1,192,468	2.10
臺 南 縣			988,252	2,379,383	667,623	1,402,008	2.10
高 雄 縣			818,924	1,766,464	650,639	1,366,342	2.10
臺 東 縣			94,294	235,607	64,361	144,812	2.25
花 蓮 縣			183,795	459,742	104,660	219,786	2.10
澎 湖 縣			22,631	47,806	18,951	39,797	2.10
臺 北 市			173,700	435,724	113,590	272,616	2.40
臺 中 市			29,282	73,893	22,768	54,643	2.40
新 竹 市			30,379	67,688	20,591	43,241	2.10
臺 中 市			33,089	80,616	20,518	43,088	2.10
澎 湖 市			9,809	26,321	4,596	9,652	2.10
臺 南 市			64,487	138,495	55,220	115,962	2.10
高 雄 市			26,630	64,295	18,400	38,640	2.10
臺 東 市			82,357	176,525	62,076	130,360	2.10
高 雄 市			190,551	407,722	171,030	359,163	2.10

X 家 禽.....續

3 鴨

年次及縣市別			隻 數	價 額	一 隻 平均價額
			隻	元	元
民 國	25		1,861,768	1,285,813	0.69
	26		1,957,558	1,370,297	0.70
	27		2,022,535	1,700,842	0.84
	28		1,931,365	2,198,622	1.14
	29		2,394,026	3,698,846	1.55
	30		2,292,825	4,907,122	2.14
	31		2,764,528	6,263,173	2.27
	32		1,896,233	4,879,585	2.57
	33		1,358,281	2,920,546	2.15
	34		1,136,054	2,438,551	2.15
臺 北 縣			200,455	461,047	2.30
新 竹 縣			275,957	579,510	2.10
臺 中 縣			142,178	298,574	2.10
臺 南 縣			181,435	381,014	2.10
高 雄 縣			147,375	309,488	2.10
高 蔴 東 縣			19,073	41,961	2.20
花 蓮 縣			46,462	97,570	2.10
澎 湖 縣			3,568	7,493	2.10
臺 北 市			49,430	113,689	2.30
臺 南 市			4,750	10,925	2.30
新 竹 市			7,966	16,729	2.10
臺 中 市			7,380	15,498	2.10
彰 化 市			2,838	5,960	2.10
臺 南 市			7,930	16,653	2.10
嘉 義 市			4,360	9,156	2.10
高 雄 市			18,697	39,264	2.10
屏 東 市			16,200	34,020	2.10

X... 家

禽... 概

4

雞

年次及縣市別			隻 數	價 額	一隻平均價額
			隻	元	元
民 國	25		392,451	467,903	1.19
	26		401,508	483,944	1.21
	27		394,191	572,505	1.45
	28		389,838	758,030	1.94
	29		334,023	976,895	2.92
	30		343,302	1,411,987	4.11
	31		375,211	1,696,180	4.52
	32		418,134	2,363,247	5.65
	33		345,809	1,469,073	4.25
	34		1,830,112	8,220,676	4.49
廣 北 縣			1,319,948	6,071,761	4.60
廣 竹 縣			155,937	654,935	4.20
廣 中 縣			153,087	642,965	4.20
廣 南 縣			122,414	514,139	4.20
高 雄 縣			16,892	70,946	4.20
廣 東 縣			9,625	42,350	4.20
花 蓮 縣			25,302	106,268	4.20
澎 湖 縣			48	202	4.20
臺 北 市			9,710	44,666	4.60
臺 中 市			1,045	4,807	4.60
臺 南 市			1,729	7,262	4.20
臺 東 市			4,865	20,433	4.20
臺 南 市			1,326	5,569	4.20
臺 南 市			959	4,028	4.20
臺 南 市			3,520	14,784	4.20
臺 南 市			1,300	5,460	4.20
臺 東 市			2,405	10,101	4.20

X 家 禽.....類
5 七 面 鷄 (火鷄)

年次及縣市別			隻 數	價 額	一隻平均價額
			隻	元	元
民 國	25		24,434	73,597	3.01
	26		29,992	92,650	3.09
	27		35,031	117,650	3.36
	28		41,731	163,746	3.92
	29		46,273	221,531	4.79
	30		58,173	335,826	5.77
	31		82,675	548,852	6.64
	32		83,519	675,531	8.09
	33		59,812	219,611	4.88
	34		61,299	305,839	4.99
臺 北 縣			7,202	40,331	5.60
新 竹 縣			4,516	22,128	4.90
臺 中 縣			15,015	73,574	4.90
臺 南 縣			16,780	82,222	4.90
高 雄 縣			4,018	19,688	4.90
臺 東 縣			1,235	6,484	5.25
花 蓮 縣			7,371	36,118	4.90
澎 湖 縣			64	314	4.90
臺 北 市			970	4,753	4.90
臺 中 市			718	3,518	4.90
新 竹 市			93	456	4.90
臺 中 市			326	1,597	4.90
臺 北 市			1,049	5,140	4.90
臺 南 市			378	1,852	4.90
臺 中 市			350	1,715	4.90
高 雄 市			294	1,441	4.90
臺 東 市			920	4,508	4.90

XI 蜂 蜜

年天及縣市別			產量噸數	價 額	百公斤平均價額
			噸	元	元
民 國	25		210,374	106,266	50.51
	26		152,326	91,042	59.77
	27		126,094	94,743	75.14
	28		82,919	74,617	89.99
	29		124,636	154,543	124.00
	30		71,396	92,145	129.06
	31		305,953	347,794	113.68
	32		178,227	250,480	140.54
	33		295,217	504,437	170.87
	34		15,360	136,630	889.51
浙 北 縣		
浙 新 竹 縣			2,555	33,215	1,300.00
浙 嘉 興 縣			12,103	94,403	780.00
浙 嘉 興 縣		
高 嘉 興 縣		
高 嘉 興 縣		
高 嘉 興 縣		
高 嘉 興 縣		
浙 嘉 興 市		
浙 嘉 興 市		
浙 嘉 興 市		
浙 嘉 興 市		
浙 嘉 興 市			432	6,912	1,600.00
浙 嘉 興 市			240	1,920	800.00
浙 嘉 興 市		
浙 嘉 興 市			30	180	600.00
浙 嘉 興 市		

Ⅱ 家畜傳染病

1 豚霍亂

年次及縣市別			發 生			轉 歸			年未現在
			總數	新患	前年未愈	斃死	殺	恢復	
民 國	25	7,609	7,087	522	3,960	1,028	2,445	176	
	26	2,967	2,791	176	1,640	334	904	89	
	27	2,810	2,721	89	1,509	590	445	266	
	28	2,964	2,698	266	1,857	515	425	167	
	29	1,968	1,801	167	1,177	262	306	223	
	30	1,841	1,861	223	923	235	454	229	
	31	1,260	1,031	229	533	125	477	125	
	32	7,338	7,213	125	5,390	546	1,281	121	
	33	11,183	11,171	12	9,041	1,339	792	11	
	34	2,734	2,734	—	588	2,128	18	—	
臺 北	縣	—	—	—	—	—	—	—	
新 竹	縣	—	—	—	—	—	—	—	
中 南	縣	—	—	—	—	—	—	—	
高 雄	縣	—	—	—	—	—	—	—	
花 蓮	縣	—	—	—	—	—	—	—	
彰 化	縣	—	—	—	—	—	—	—	
臺 北	市	—	—	—	—	—	—	—	
基 隆	市	252	252	—	234	—	18	—	
新 竹	市	—	—	—	—	—	—	—	
中 南	市	—	—	—	—	—	—	—	
彰 化	市	64	64	—	10	54	—	—	
高 雄	市	—	—	—	—	—	—	—	
嘉 義	市	2,332	2,332	—	306	2,074	—	—	
高 雄	市	—	—	—	—	—	—	—	
屏 東	市	36	36	—	36	—	—	—	

Ⅺ 家畜傳染病……續

2 豚 疫

年次及縣市別			發 生			轉 歸			年末現在
			總數	新患	前年未愈	斃死	殺	恢復	
民 國	25	214	180	28	77	6	63	68	
	26	138	70	68	52	22	62	2	
	27	44	42	2	22	5	2	15	
	28	84	69	15	78	1	5	—	
	29	42	42	—	16	1	3	17	
	30	19	2	17	5	1	17	—	
	31	7	7	—	6	—	6	—	
	32	65	65	—	30	4	31	—	
	33	37	37	—	12	—	25	—	
	34	—	—	—	—	—	—	—	
	臺 新 臺 縣	北 竹 中 南	縣 縣 縣 縣	—	—	—	—	—	—
		高 臺 花 澎	縣 縣 縣 縣	—	—	—	—	—	—
	臺 港 新 臺 縣	北 隆 竹 中	市 市 市 市	—	—	—	—	—	—
		彰 臺 新 高 屏	市 市 市 市 市	—	—	—	—	—	—

Ⅷ 家 畜 傳 染 病.....續

3 家 禽 霍 亂

年次及縣市別			發 生			轉 歸			年末現在
			總數	新患	前年末 懸 留	死亡	殺	恢復	
民 國	25	22,533	18,476	4,057	8,169	11	13,899	454	
	26	8,523	8,069	454	3,762	1,163	3,598	—	
	27	4,050	2,050	—	2,241	6	1,782	21	
	28	6,228	6,207	21	2,832	54	2,020	1,322	
	29	3,133	1,811	1,322	1,684	32	1,335	82	
	30	9,959	9,877	82	6,556	40	1,182	2,181	
	31	21,767	9,586	2,181	14,002	8	7,473	284	
	32	5,923	5,639	284	3,936	108	1,576	303	
	33	4,569	7,266	303	6,278	26	1,231	34	
	34	1,278	1,278	—	1,224	54	—	—	
新 臺 南	北 縣	—	—	—	—	—	—	—	
	竹 縣	—	—	—	—	—	—	—	
	中 縣	—	—	—	—	—	—	—	
	南 縣	—	—	—	—	—	—	—	
	高 雄 縣	—	—	—	—	—	—	—	
	花 蓮 縣	820	820	—	820	—	—	—	
	彭 湖 縣	—	—	—	—	—	—	—	
	北 市	—	—	—	—	—	—	—	
	新 竹 市	68	68	—	68	—	—	—	
	中 市	—	—	—	—	—	—	—	
臺 南	化 市	350	350	—	296	54	—	—	
	南 市	—	—	—	—	—	—	—	
	義 市	40	40	—	40	—	—	—	
	高 雄 市	—	—	—	—	—	—	—	

Ⅶ 家畜傳染病……類
4 氣 腫 痘

年次及縣市別			發 生			轉 歸			年未現在
			總數	新患	前年未愈	斃死	殺	恢復	
			頭	頭	頭	頭	頭	頭	
民 國	25		—	—	—	—	—	—	
	26		—	—	—	—	—	—	
	27		1	1	—	1	—	—	
	28		—	—	—	—	—	—	
	29		—	—	—	—	—	—	
	30		10	10	10	1	—	9	
	31		—	—	—	—	—	—	
	32		—	—	—	—	—	—	
	33		—	—	—	—	—	—	
	34		—	—	—	—	—	—	
臺 南 縣	北 竹	縣	—	—	—	—	—	—	
	中 南	縣	—	—	—	—	—	—	
	高 東	縣	—	—	—	—	—	—	
	花 湖	縣	—	—	—	—	—	—	
	北 隆	市	—	—	—	—	—	—	
	新 竹	市	—	—	—	—	—	—	
	中	市	—	—	—	—	—	—	
	化 南	市	—	—	—	—	—	—	
	臺 南	市	—	—	—	—	—	—	
	高 屏	市	—	—	—	—	—	—	

五 家 畜 傳 染 病 …… 雞

5 家 禽 百 斯 篇 (雞 瘟)

年次及縣市別		發 生			轉 武			年未現在
		總數	新患	前年未 患	斃死	移	恢復	
民 國	25	—	—	—	—	—	—	
	26	—	—	—	—	—	—	
	27	—	—	—	—	—	—	
	28	—	—	—	—	—	—	
	29	—	—	—	—	—	—	
	30	—	—	—	—	—	—	
	31	4,206	4,206	—	3,679	13	514	
	32	442	442	—	442	—	—	
	33	2,223	2,223	—	1,581	642	—	
	34	—	—	—	—	—	—	
新 竹 縣	北 縣	—	—	—	—	—	—	
新 竹 縣	中 縣	—	—	—	—	—	—	
新 竹 縣	南 縣	—	—	—	—	—	—	
高 雄 縣	楠 縣	—	—	—	—	—	—	
高 雄 縣	東 縣	—	—	—	—	—	—	
高 雄 縣	蓮 縣	—	—	—	—	—	—	
高 雄 縣	湖 縣	—	—	—	—	—	—	
高 雄 縣	北 市	—	—	—	—	—	—	
高 雄 縣	隆 市	—	—	—	—	—	—	
高 雄 縣	竹 市	—	—	—	—	—	—	
高 雄 縣	中 市	—	—	—	—	—	—	
高 雄 縣	化 市	—	—	—	—	—	—	
高 雄 縣	南 市	—	—	—	—	—	—	
高 雄 縣	鹽 市	—	—	—	—	—	—	
高 雄 縣	埤 市	—	—	—	—	—	—	
高 雄 縣	東 市	—	—	—	—	—	—	

XII 家 畜 傳 染 病續
6 狂 犬 病 (牛)

年次及縣市別			發 生			轉 歸			年未現在
			總數	新患	前年未愈	斃死	殺	恢復	
民 國	25	3	3		2	1			
	26								
	27								
	28								
	29								
	30								
	31								
	32								
	33								
	34								
臺 新 臺 臺	北 竹 中 南	縣 縣 縣 縣							
高 臺 花 澎	雄 東 遠 湖	縣 縣 縣 縣							
臺 臺 新 臺	北 屋 竹 中	市 市 市 市							
臺 臺 臺 高 屏	北 南 壽 雄 東	市 市 市 市 市							

Ⅷ 家畜傳染病……續
7 雛白痢

年次及縣市別			發 生			轉 歸			年來現在
			總數	新患	前年未愈	斃死	殺	灰復	
民 國	25								
	26								
	27								
	28								
	29								
	30								
	31	618	618			618			
	32	27	27			27			
	33	5	5			5			
	34								
新 竹 縣	北 竹 縣								
新 竹 縣	中 南 縣								
高 雄 縣	梓 東 縣								
花 蓮 縣	湖 北 縣								
新 竹 市	北 隆 市								
新 竹 市	竹 中 市								
彰 化 市	化 南 市								
高 雄 市	隆 雄 市								
高 屏 市	東 市								

Ⅺ 家 畜 傳 染 病……續
8 馬 疥 癬

年次及縣市別			發 生			轉 歸			年未現在
			總數	新患	前年未愈	斃死	殺	恢復	
民 國	25	—	—	—	—	—	—	—	
	26	—	—	—	—	—	—	—	
	27	—	—	—	—	—	—	—	
	28	—	—	—	—	—	—	—	
	29	—	—	—	—	—	—	—	
	30	—	—	—	—	—	—	—	
	31	4	4	—	—	—	—	—	
	32	—	—	—	—	—	—	—	
	33	—	—	—	—	—	—	—	
	34	—	—	—	—	—	—	—	
臺 新 嘉 高 澎	北 竹 中 南	縣 縣 縣 縣	—	—	—	—	—	—	
高 澎 花 澎	雄 東 運 湖	縣 縣 縣 縣	—	—	—	—	—	—	
臺 嘉 新 嘉	北 隆 竹 中	市 市 市 市	—	—	—	—	—	—	
彰 臺 嘉 高 屏	化 南 溪 雄 東	市 市 市 市 市	—	—	—	—	—	—	

Ⅷ 家 畜 傳 染 病.....續
9 馬 焦 蟲 病

年次及縣市別			發 生			轉 歸			年未現存
			總數	新患	前年未畜	斃死	殺	恢復	
			頭	頭	頭	頭	頭	頭	
民 國	25								
	26								
	27								
	28								
	29								
	30								
	31		39	39		9		30	
	32		7	7		6		1	
	33		2		2	1		1	
	34								
臺 南	北 縣	縣							
臺 南	竹 中	縣							
臺 南	南 縣	縣							
高 雄	雄 東	縣							
高 雄	花 蓮	縣							
高 雄	澎 湖	縣							
臺 南	北 隆	市							
臺 南	新 竹	市							
臺 南	竹 中	市							
臺 南	化 南	市							
臺 南	臺 南	市							
臺 南	高 雄	市							
臺 南	屏 東	市							

Ⅺ 家畜傳染病……續

10 炭 疽

年次及縣市別			發 生			轉 歸			年末現在
			總數	新患	前年未愈	斃死	殺	恢復	
民 國	25								
	26								
	27								
	28								
	29								
	30								
	31								
	32								
	33	5	5		5				
	34								
	臺 南 縣	北 竹 縣							
中 南 縣									
高 雄 縣		5	5		5				
花 蓮 縣									
彰 彰 縣									
北 陸 市									
竹 中 市									
化 南 市									
南 港 市									
新 港 市									
高 雄 市									

5 氣象及農作災害

1 氣 象

1 本省氣象概要

臺灣位於亞洲大陸之東南沿海中，東臨太平洋，西接臺灣海峽，北瀕東海，南以巴士海峽與菲律賓群島相望，地處亞熱帶，北回歸線橫斷其中，故其季節夏長而冬短。

本省氣候溫暖，霜雪罕見，五十年來僅結冰二次，每年平均溫度，臺北約 $21^{\circ}.7$ 度，恆春約 $24^{\circ}.4$ 度，故夏不甚熱冬不甚寒。

雨量方面，全省全年平均雨量約 2500 公厘，因地形關係，其降雨期南部與北部迥然有別。茲分述如下：(一)北部雨季，自十月起至次年三月止，因受北東季候風之影響，陰雨連綿，數月不絕，基隆附近尤為顯著，例如基隆之火燒寮地方，全年雨量竟達 6572 公厘，實為遠東最多雨之地。但北部地方，因冬季之多雨每使第二期作之收穫物，難以乾燥，宜蘭地方其排水不良處，因多雨故，常影響晚稻之栽培。(二)，南部雨季自五月起至九月止，此五個月間，雨量特多，其雨不似北部之霏々細雨，多數為驟雨或暴風雨，故對甘蔗等農產物之培植頗有害處，但對甘蔗之生長，則有利。本省雨量最多之地，除基隆外，當推臺東縣能高地方，及高雄縣南部地方；雨量最稀之地，則為西海岸中部，及澎湖列島，本省每屆冬季，北部恆有多雨之季候風經過，因被高山之阻隔，其水蒸氣之濃度，漸南漸減，至臺中以南，幾全乾燥，故冬季北部雨量雖甚豐沛，但南部每有苦旱之患。

本省風速最強者，首稱澎湖列島，全年平均風速每秒約達 6.78 公尺，恆春次之；風速最小者為臺中，約 1.8 公尺，澎湖列島，風力既強且速，故一般農作物常受其害。又本省恰當颱風前進之主要路線，每年七月至九月間，正當水稻甘蔗等主要農作物之生長時期，常受颶風侵襲致損害甚大，考臺灣颶風，來自呂宋島東北及加羅林群島，由低氣壓而橫斷本省

通過本省之南端或北端，而捲入我國大陸者最多，其他之颱風，有從東部海上吹向北方者，有從南海襲來者，等等不一，本省遭受暴風損害之最大原因，爲暴風之中心速度極慢（速者 15 哩，慢者 5 — 6 哩，平均約 11 哩）因而而通過本省時間，耽擱較久，故被害程度亦較他省爲劇。

又本省爲太平洋地震環之一部，故常年地震頻仍，近海部內陸部平均每年「有感」地震約三百三十次，但劇烈地震則甚稀罕，故對農作物亦無多大之損害，統計本省各地地震次數，最多者首推花蓮港，平均年約一百十五次，澎湖島及高雄市最少，平均年僅三次而已。

I 2 氣 平 均

測候所		一月	二月	三月	四月	五月	六月
燕 新 阿 里	北	14.4	13.4	17.5	21.2	22.5	26.5
	竹	13.9	12.4	15.8	20.7	22.7	27.0
	山	6.5	7.4	8.0	9.7	11.2	13.7
	南	16.5	15.0	19.8	23.5	25.0	27.6
	雄	18.7	17.5	21.0	23.9
恒 蓬 花 宜 澎 蓬	春	20.0	20.2	22.5	...	25.8	27.4
	東	18.6	18.3	21.3	23.2	24.1	26.9
	蓮	17.0	16.6	19.5	21.8	22.8	26.3
	蘭	14.8	14.7	16.2	21.1	22.3	26.2
	湖	14.6	12.1	17.2	22.1	24.5	27.7
中	15.2	14.0	18.1	22.3	24.0	27.5	

3 日 照

測候所		一月	二月	三月	四月	五月	六月
燕 新 阿 里	北	52.3	6.3	71.7	125.2	113.1	...
	竹	79.5	15.5	113.4	134.4	135.5	219.3
	山	180.7	51.7	175.0	141.0	118.4	152.6
	南	197.4	94.4	239.4	245.2	210.6	248.8
	雄
恒 蓬 花 宜 澎 蓬	春	183.7	130.6	229.9	200.7
	東	97.9	53.1	129.4	112.5	139.7	204.2
	蓮	69.7	24.4	91.7	83.9	133.4	204.0
	蘭	71.2	21.6	70.2	105.4	117.1	172.2
	湖	101.1	22.3	116.2	183.9	169.9	248.3
中	185.9	68.5	194.7	194.4	155.7	230.7	

象
氣 溫 (攝 氏 度 數)

七 月	八 月	九 月	十 月	十一 月	十二 月	全 年 平 均
28.4	27.8	27.0	21.6	21.7	16.8	22.0
28.7	27.9	26.9	21.9	22.0	17.2	21.4
14.1	13.1	13.8	9.6	8.9	6.7	10.2
28.3	27.6	27.5	23.4	23.9	19.0	23.1
...
27.7	26.4	...	24.8	24.0	21.5	...
28.4	27.2	26.7	23.2	22.5	19.6	23.3
28.2	27.4	26.2	22.4	21.4	18.2	22.3
28.2	27.2	26.3	21.2	20.7	16.9	21.5
28.7	28.3	27.7	23.7	23.4	19.4	22.5
28.6	27.4	27.2	22.4	22.4	17.7	22.2

時 數 (小 時)

七 月	八 月	九 月	十 月	十一 月	十二 月	全 年 合 計
...	93.2	167.0	...	461.8
278.9	262.6	147.5	174.8	167.0	159.8	1,888.2
156.1	123.5	93.7	183.3	185.1	173.7	1,735.8
278.9	253.2	170.4	259.5	233.9	219.2	2,650.8
224.1
...
294.9	222.4	174.7	174.9	133.2	134.0	1,870.9
282.7	228.6	136.8	98.5	87.6	83.9	1,518.9
244.8	201.4	113.5	86.3	87.6	90.2	1,381.5
280.1	275.9	175.9	216.4	183.8	163.8	2,137.6
260.0	237.7	150.3	251.0	220.3	198.2	2,347.4

4 雨

測候所		一月	二月	三月	四月	五月	六月
寒新阿寒高	北竹里山南雄	93.8	302.8	32.1	65.0	360.4	199.3
		76.8	371.5	49.1	72.0	515.9	246.4
		73.6	377.9	40.7	243.6	886.3	406.5
		2.9	101.9	28.9	27.5	324.4	293.7
		1.7	64.1	...	24.0	96.8	..
恒寒花宜澎寒	春東道蘭湖中	3.5	31.7	21.7	12.0	117.3	327.3
		8.0	79.4	32.8	54.3	144.5	551.4
		27.7	105.9	56.6	51.8	162.3	548.7
		120.4	232.5	55.2	83.1	220.1	280.6
		17.6	142.3	19.4	25.8	217.8	116.8
		45.1	241.0	20.4	51.2	394.3	147.0

5 降 雨

測候所		一月	二月	三月	四月	五月	六月
寒新阿寒高	北竹里山南雄	16	25	10	11	19	15
		13	25	14	9	16	12
		13	19	10	15	24	25
		7	14	6	8	15	16
		2	7	...	4	2	..
恒寒花宜澎寒	春東道蘭湖中	7	8	11	6	13	14
		7	15	13	17	15	15
		11	15	11	9	9	2
		21	25	18	15	20	18
		14	17	6	7	17	11
		11	20	5	9	21	16

址 (公 厘)

七 月	八 月	九 月	十 月	十一月	十二月	全年合計
60.2	80.1	204.9	142.2	10.5	45.7	1,597.0
28.5	214.6	131.0	27.8	1.1	30.8	1,765.5
263.3	900.6	1,285.0	222.0	54.8	43.7	4,798.4
721.0	531.8	686.6	202.3	1.3	2.7	2,925.0
...	794.0	349.1	163.7	16.6	1.3	...
670.7	707.3	...	294.9	21.2	1.3	...
40.1	219.4	835.4	436.8	124.4	3.2	2,529.7
24.5	163.8	791.6	210.9	198.3	62.2	2,404.3
18.7	117.1	403.2	466.4	255.3	62.4	2,315.0
63.5	105.4	258.6	213.7	1.3	16.9	1,202.1
78.4	565.1	378.6	64.6	1.7	8.3	1,995.7

日 數 (日 數)

七 月	八 月	九 月	十 月	十一月	十二月	全年合計
13	13	25	22	13	15	197
3	9	16	7	4	8	136
24	28	28	10	10	5	211
16	19	20	3	2	5	131
...	15	2	...	4	1	...
20	17	...	7	10
7	17	15	3	15	8	147
1	2	10	7	7	9	93
9	11	21	26	19	16	219
10	8	10	5	3	7	115
19	16	16	4	5	6	148

農 作 災 害

1 民國三十三年農作物被害情形

地方別	月 日	被害原因	被害作物	被害面積	減收數量	減收價值			
臺 南	3月中旬	旱 害	總 數	14,916		2,078,947			
			水陸甘蔗	2,986	9,164 ^石	361,216			
			蔴	515	2,745 ^石	47,024			
			花生	4,548	3,138,291 ^石	588,436			
			落黃豆	5,958	35,100,840 ^石	981,590			
			蔴	49	2,677 ^石	910			
			花生	148	1,868 ^石	16,162			
			蔴	120	233,964 ^石	12,996			
			落黃豆	565	20,506 ^石	65,981			
			蔴	27	60,480 ^石	4,632			
臺 南	自4月下旬 至5月上旬	漲 雨	總 數	3,699		393,672			
			甘黃綠米	2,834	13,127,551 ^石	350,068			
			蔴	735	150,734 ^石	35,171			
			花生	35	41 ^石	896			
			落黃豆	42	57 ^石	1,251			
			蔴	46	60 ^石	526			
			花生	-4	21,600 ^石	4,320			
			蔴	3	10,800 ^石	1,440			
			臺 南	6月上旬	暴風雨	總 數	13,570		9,440,646
						甘黃綠米	2,835	9,982,489 ^石	266,199
蔴	8,564	89,066,980 ^石				8,980,910			
花生	81	8,797 ^石				2,560			
落黃豆	1,346	674,568 ^石				157,399			
蔴	403	1,831 ^石				15,729			
花生	201	3,105 ^石				10,350			
蔴	140	21,427 ^石				7,499			
高 雄	6月上旬	漲 雨				總 數	1,53		1,6410
						水陸甘蔗	98	672 ^石	12,674
			蔴	2	96,000 ^石	1,120			
			花生	4	5,040 ^石	168			
			落黃豆	33	79 ^石	1,855			
			蔴	7	840 ^石	172			
高 雄	6月上旬	漲 雨	總 數	24		2,563			
			水陸甘蔗	24	1,36 ^石	2,563			
高 雄	7月中旬至 7月下旬	塩 分	總 數	2		530			
			水陸甘蔗	2	28 ^石	530			
高 雄	7月下旬	旱 害	總 數	1,104		27,966			
			水陸甘蔗	756	1,477 ^石	27,844			
			蔴	348	646 ^石	122			

1 民國三十三年農作物被害情形

地方別	月 日	被害原因	被害作物	被害面積	減收數量	減收價值			
				公頃	公斤	元			
高 雄	8 月上旬	河水汎濫	總水	數稻	12	3,876			
					12		205 公石	3,876	
高 臺 澎	9 月上旬至	暴風雨	總水	數	50,740	4,571,348			
				花 生	稻		7,709	27,796 公石	515,329
					甘蔗		1,543	3,407,376 公石	113,634
					甘蔗		31,423	207,179,080 公石	2,532,504
					甘蔗		2,113	625,735 公石	233,097
					蔗		436	153,625 公石	47,994
					落 葉 松		291	209 公石	2,093
							2,123	1,536,258 公石	149,569
							208	858,120 公石	40,914
							625	1,496,204 公石	264,911
685	3,348,644 公石	426,978							
皮	青 豆	572	2,171 公石	56,813					
	等 稻	529	1,782 公石	60,496					
	瓜 豆	2,273	4,040 公石	68,996					
	大 豆	64	199,981 公石	29,873					
	麻	103	212 公石	3,511					
			43	18,360 公石	24,606				
澎 中	9 月上旬	漲 雨	總水	數稻	6	3,630			
				6	204 公石		3,630		
澎 南	9 月上旬至 10 月上旬	旱 害	總水	數	906	66,732			
				稻	466		2,399 公石	45,125	
			水陸	440	1,376 公石	21,607			
高 雄	9 月中旬	旱 魃	總水	額	1,888	270,914			
				稻	1,876		14,239 公石	268,296	
			水陸	12	138 公石	2,618			
高 雄	9 月下旬	暴風雨	總水	數	4,778	349,332			
				菜 菁	稻		3,886	12,217 公石	238,920
					蔗		120	658 公石	11,978
					蔗		426	2,358,000 公石	30,345
					蔗		27	3,261 公石	1,198
					蔬 菜		145	116,550 公石	15,565
24	1,878 公石	1,176							
	150	838 公石	50,150						
高 雄	10 月	季 風	總水	數稻	430	9,214			
			430	488 公石	9,214				

2 民國三十四年農作物被害情形

地方別	月 日	被害原因	被害作物	被害面積	被收數置	減收價值	
臺 南	1 月中旬	被 炸	總 水 甘 玉 蔬 甘 獨	數	30		10,778
				稻	14	279 <small>斤</small>	5,699
				粟	1	24,000 <small>斤</small>	256
				菜	1	9 <small>斤</small>	126
				薯	2	16,782 <small>斤</small>	1,199
			12	104,940 <small>斤</small>	3,498		
新 竹	2月至3月	降雨水害	總 蔬 薯 甘	數	1,367		703,020
				菜	931	413,100 <small>斤</small>	688,500
				薯	165	18,360 <small>斤</small>	6,120
			271	252,000 <small>斤</small>	8,400		
高 雄	3 月中旬	旱 魃	總 水	數	1,860		394,880
				稻	1,860	22,260 <small>斤</small>	394,880
高 雄	3月至5月	被 炸	總 水 甘 甘 蔬 薯 蔬 雜 大 香 花	數	131		58,636
				稻	92	1,643 <small>斤</small>	29,139
				粟	30	2,382,000 <small>斤</small>	26,694
				菜	2	13,614 <small>斤</small>	595
				薯	1	2,058 <small>斤</small>	340
				菜	1	10 <small>斤</small>	119
				薯	1	3 <small>斤</small>	60
			1	9 <small>斤</small>	196		
			1	585 <small>斤</small>	1,493		
臺 北	4 月上旬	被 炸	總 水 蔬	數	3		770
				菜	2	27 <small>斤</small>	660
				薯	1	1,728 <small>斤</small>	173
高 雄	4 月中旬	旱 魃	總 水	數	2,664		649,113
				稻	2,664	36,225 <small>斤</small>	649,113
臺 北	5 月下旬	被 炸	總 蔬	數	3		1,818
				菜	3	1,029 <small>斤</small>	1,818
臺 北	5 月下旬	濛 雨	總 水 蔬 甘 薯 薯 甘 薯 甘 薯 甘 薯 甘 薯 甘 薯 花	數	845		2,61,420
				稻	416	1,302 <small>斤</small>	24,827
				粟	265	1,621,644 <small>斤</small>	217,308
				菜	16	55,296 <small>斤</small>	2,998
				薯	12	79 <small>斤</small>	589
				菜	66	23,403 <small>斤</small>	11,565
				薯	69	12,227 <small>斤</small>	4,075
			1	45 <small>斤</small>	58		
新 竹	5月至8月	被 炸	總 水 蔬	數	76		53,114
				菜	74	2,393 <small>斤</small>	45,764
			2	4,410 <small>斤</small>	7,350		

2 民國三十四年農作物被害情形.....續

地方別	月日	被害原因	被害作物	被害面積	減收數數	減收價值	
						元	
襄北	6月	螟虫	總水	數	78	3,405	
			稻	78	151 <small>畝</small>	3,405	
襄北	6月	旱魃	總水	數	588	107,176	
			稻	588	4,758 <small>畝</small>	107,176	
高維	6月上旬至6月中旬	漆雨	總	數	4,570	1,784,007	
			水	稻	3,725	8,574 <small>畝</small>	163,822
			甘	3	5,400 <small>畝</small>	279	
			樹	58	4,752 <small>畝</small>	277	
			胡	2	3 <small>畝</small>	96	
			落	9	70 <small>畝</small>	819	
			大	豆	30	77 <small>畝</small>	1,989
			香	725	606,066 <small>畝</small>	1,616,177	
			黃	5	540 <small>畝</small>	279	
			豌豆	13	806 <small>畝</small>	269	
花連港	6月上旬	暴風雨	總	數	6,583	998,732	
			水	稻	4,580	9,824 <small>畝</small>	233,960
			陸	43	144 <small>畝</small>	3,642	
			甘	1,038	572,805 <small>畝</small>	4,77,338	
			蔬	62	467,136 <small>畝</small>	95,923	
			落	228	6,669 <small>畝</small>	76,643	
			胡	60	250 <small>畝</small>	5,292	
			絲	肥	7	27 <small>畝</small>	4,570
			黃	77	44,937 <small>畝</small>	16,009	
			雜	225	1,740 <small>畝</small>	47,050	
李	195	1,448 <small>畝</small>	20,075				
豌豆	17	9,720 <small>畝</small>	12,960				
	51	14,040 <small>畝</small>	4,680				
花連港	6月上旬	暴風雨	總	數	8,197	1,637,742	
			水	稻	1,735	3,642 <small>畝</small>	60,804
			甘	583	1,530,840 <small>畝</small>	54,080	
			黃	3,379	3,504,836 <small>畝</small>	52,652	
			豌豆	205	48,390 <small>畝</small>	10,485	
			綠	331	2,303,688 <small>畝</small>	174,689	
			絲	425	2,200 <small>畝</small>	46,360	
			李	169	9,027 <small>畝</small>	125,160	
			胡	34	117 <small>畝</small>	2,952	
			香	180	78,205 <small>畝</small>	28,068	
桐	731	4,550,040 <small>畝</small>	530,756				
落	58	8,541 <small>畝</small>	3,127				
菓	104	2,24 <small>畝</small>	18,655				
	263	1,589,662 <small>畝</small>	529,954				

2 民國三十四年農作物被害情形.....終

地方別	月 日	被害原因	被害作物	被害面積	減收數量	減收價值	
花 蕪 湖	9 月上旬	暴風雨	總數	15,439		5,580,414	
			水陸甘肅落胡	數	5,056	38,118石	683,002
			蕪	2,423	9,986石	177,432	
			蕪	793	1,272,960斤	136,973	
			蕪	2,291	330,445,140斤	492,816	
			蕪	675	2,893,375斤	760,681	
			蕪	197	64,914斤	81,468	
			蕪	99	60,900斤	35,525	
			蕪	30	330,648斤	44,045	
			蕪	1,701	136,293,360斤	2,317,665	
			蕪	14	7,656斤	1,270	
			蕪	454	67石	33,110	
			蕪	24	367斤	2,327	
			蕪	674	1,785斤	24,767	
			蕪	323	3,131斤	36,312	
			蕪	20	77斤	1,704	
			蕪	310	1,791斤	26,356	
			蕪	1	3斤	100	
			蕪	4	39斤	817	
			蕪	63	22,566斤	7,522	
蕪	82	189斤	3,150				
蕪	22	5,596斤	2,115				
蕪	119	429,738斤	163,660				
蕪	6	22,848斤	5,992				
蕪	18	15,414斤	38,575				
花 蕪 湖	9 月上旬至 9 月中旬	暴風雨	總數	4,096		951,001	
			水陸甘肅落胡	數	2,914	12,362石	282,815
			蕪	7	50斤	1,323	
			蕪	514	395,745斤	314,667	
			蕪	122	33,390斤	214,450	
			蕪	203	2,191斤	25,520	
			蕪	13	18斤	491	
			蕪	161	986斤	16,671	
			蕪	3	25斤	436	
			蕪	86	15,780斤	23,670	
			蕪	5	1,944斤	810	
			蕪	64	5,100斤	12,600	
花 蕪 湖	9 月中旬至 9 月下旬	暴風雨	總數	1,274		244,938	
			水陸甘肅落胡	數	616	3,016石	71,856
			蕪	5	16斤	389	
			蕪	355	172,644斤	121,596	
			蕪	22	77,940斤	972	
			蕪	42	83,052斤	20,883	
			蕪	143	622斤	17,714	
			蕪	91	602斤	11,276	
			蕪	1	168斤	252	
			蕪 湖	9 月下旬至 10 月上旬	暴風雨	總數	1,250
水陸甘肅落胡	數	823				5,961石	113,596
蕪	102	759,600斤				26,320	
蕪	68	1,248斤				13,810	
蕪	105	551斤				9,180	
蕪	152	942,000斤				132,600	

I 販賣肥料製造量……續

2 動物質肥料

年次別	鯨骨粉		鯨肉骨粉		鯨血粉	
	數 量 噸	價 額 元	數 量 噸	價 額 元	數 量 噸	價 額 元
民國 25	9,332	653	750	64	864	91
26	16,983	1,668	—	—	1,200	120
27	8,585	865	—	—	960	96
28	—	—	194,625	24,877	420	56
29	—	—	—	—	—	—
30	—	—	—	—	—	—
31	—	—	—	—	—	—
32	—	—	—	—	—	—
33	—	—	—	—	—	—
34	—	—	—	—	—	—

3 植物質肥料

年次別	總數		大豆油粕		落花生油粕	
	數 量 噸	價 額 元	數 量 噸	價 額 元	數 量 噸	價 額 元
民國 25	23,114,220	1,955,447	17,797,044	1,650,123	5,017,815	294,188
26	25,058,276	2,351,451	19,439,216	2,016,489	5,282,333	319,765
27	24,349,426	2,463,720	19,508,000	2,039,054	4,511,132	411,602
28	25,013,994	3,041,367	19,519,920	2,469,622	3,788,368	395,016
29	224,260,258	3,382,093	11,942,860	1,756,375	10,715,035	1,401,009
30	20,637,595	3,153,544	10,746,439	1,663,217	6,373,059	814,843
31	15,204,437	2,378,092	10,006,455	1,519,953	2,991,726	439,186
32	14,415,801	1,784,733	6,565,095	998,796	2,918,556	433,126
33	—	—	—	—	—	—
34	—	—	—	—	—	—

I 販賣肥料製造量

3 植物質肥料

年次別	胡麻油粕		菜種油粕		茶實油粕		桐實油粕	
	數量	價額	數量	價額	數量	價額	數量	價額
	公斤	元	公斤	元	公斤	元	公斤	元
民國 25	276,545	8,846	1,800	81	20,836	2,203	180	6
26	289,798	11,683	4,404	361	20,283	2,117	22,342	1,306
27	301,437	11,628	2,766	131	9,002	974	17,089	331
28	277,590	18,332	1,395,506	155,535	8,040	1,373	24,570	889
29	765,954	130,851	5,629	682	3,739	984	39,431	9,533
30	2,099,585	445,255	1,312,133	207,403	52,186	17,883	54,193	4,943
31	1,120,483	242,120	147,867	25,873	82,586	28,133	855,320	122,827
32	1,932,150	352,801	—	—	—	—	—	—
33	—	—	—	—	—	—	—	—
34	—	—	—	—	—	—	—	—

4 礦物質肥料 5 化成肥料 6 調合肥料

年次別	總數		總數		總數	
	數量	價額	數量	價額	數量	價額
	公斤	元	公斤	元	公斤	元
民國 25	22,665,379	715,851	—	—	72,753,177	5,743,077
26	30,385,109	1,629,600	—	—	88,454,751	7,993,932
27	27,134,799	1,563,905	—	—	101,898,410	11,833,837
28	30,010,658	1,665,513	—	—	213,120,350	26,394,212
29	33,340,440	2,276,073	—	—	253,765,908	39,989,646
30	28,900,019	2,181,780	—	—	256,355,255	39,339,241
31	29,878,068	2,378,536	—	—	178,623,388	28,013,604
32	35,060,478	2,626,630	—	—	160,816,515	24,211,061
33	—	—	—	—	—	—
34	—	—	—	—	—	—

II 販賣肥料貿易

1 輸 入

年次別	總數		動物肥料					
	數量	價額	總數		骨粉		其他肥料	
			數量	價額	數量	價額	數量	價額
	萬斤	元	萬斤	元	萬斤	元	萬斤	元
民國 25	746,738	894,203,435.60	—	—	—	—	—	—
26	174,737	399,16,148,188	—	—	—	—	—	—
27	184,038	848,16,872,213	—	—	—	—	—	—
28	195,364	691,23,646,227	—	—	—	—	—	—
29	114,829	744,19,564,741	—	—	—	—	—	—
30	125,573	798,37,810,168	12,000	2,024	12,000	2,024	—	—
31	121,673	988,16,793,458	—	—	—	—	—	—
32	95,307	439,13,299,159	—	—	—	—	—	—
33	—	—	—	—	—	—	—	—
34	—	—	—	—	—	—	—	—

1 輸 入

年次別	植物質肥料					
	總數		大豆油粕		其他大豆油粕	
	數量	價額	數量	價額	數量	價額
	萬斤	元	萬斤	元	萬斤	元
民國 25	195,926	324,14,984,817	195,056	684,14,916,049	691,260	61,014
26	154,795	999,13,821,262	153,925	401,13,737,275	717,298	70,961
27	165,196	448,14,624,317	164,859	890,14,595,918	259,308	30,961
28	173,466	091,20,488,694	173,014	510,20,426,711	—	—
29	97,225	241,17,413,446	98,483	503,15,332,860	1,944,000	535,920
30	89,961	798,13,450,851	78,812	190,10,509,616	—	—
31	102,003	988,14,423,049	89,662	279,12,319,702	—	—
32	70,501	576,10,207,161	61,310	269,9,306,767	—	—
33	—	—	—	—	—	—
34	—	—	—	—	—	—

I 販賣肥料賣場……續

2 移 入

年次別	總數		動物質肥料			
	數量	價額	總數		骨粉	
			數量	價額	數量	價額
	公斤	元	公斤	元	公斤	元
民國 25	313,525,732	26,194,028	382,404	41,043(1)	5,041(1)	376
26	396,389,166	36,965,789	964,005	132,728	—	—
27	412,566,933	43,240,131	1,312,155	172,759	80,000	9,993
28	336,150,093	36,708,341	1,679,712	351,114	—	—
29	325,543,107	45,787,039	40,973,307	14,673,146	—	—
30	273,622,045	35,213,027	22,644,310	7,113,138	—	—
31	208,450,253	26,916,325	7,028,237	2,326,072	—	—
32	181,605,389	21,986,370	1,288,211	437,114	—	—
33	—	—	—	—	—	—
34	—	—	—	—	—	—

2 移 入……續

年次別	植物質肥料				植物質肥料	
	燕製骨粉		魚粕		總數	
	數量	價額	數量	價額	數量	價額
	公斤	元	公斤	元	公斤	元
民國 25	658	60	376,765	40,607	2,899,793	237,096
26	—	—	964,005	132,728	2,823,606	356,335
27	—	—	1,232,155	162,766	3,286,576	425,058
28	—	—	1,679,712	351,114	4,478,230	666,777
29	—	—	40,973,307	14,673,146	3,673,126	965,147
30	—	—	22,644,310	7,113,138	1,049,616	116,507
31	—	—	1,028,237	2,326,072	—	—
32	—	—	—	437,114	—	—
33	—	—	—	—	—	—
34	—	—	—	—	—	—

1 販賣肥料貿易.....續

2 移 入.....續

年次別	植物質肥料							
	大豆油粕		榨大豆油粕		菜種油粕		荳油粕	
	數量	價額	數量	價額	數量	價額	數量	價額
	噸	元	噸	元	噸	元	噸	元
民國 22	1,076,428	72,822	776,095	75,167	926,820	81,235	120,450	1,872
26	331,200	30,690	389,781	41,161	1,760,400	250,683	342,225	33,801
27	138,000	12,100	344,175	39,011	1,978,800	281,342	825,600	82,605
28	—	—	430,750	59,867	4,031,700	604,659	15,780	2,251
29	—	—	35,625	6,870	994,506	273,162	2,647,995	685,115
30	—	—	—	—	1,049,616	116,507	—	—
31	—	—	—	—	—	—	—	—
32	—	—	—	—	—	—	—	—
33	—	—	—	—	—	—	—	—
34	—	—	—	—	—	—	—	—

2 移 入.....續

年次別	礦物質肥料					
	總數		硫酸銨		石灰氮	
	數量	價額	數量	價額	數量	價額
	噸	元	噸	元	噸	元
民國 25	200,747,919	16,302,129	139,133,822	13,728,472	2,290,456	186,136
26	244,997,760	21,598,400	181,286,923	18,136,877	1,344,996	103,790
27	253,167,722	26,266,099	200,784,914	22,229,553	357,555	14,583
28	232,280,398	23,526,815	167,279,400	19,169,153	3,534,000	33,912
29	211,268,754	21,156,817	127,806,482	114,719,597	817,806	22,055
30	177,689,539	18,418,123	119,259,225	13,873,944	—	—
31	170,054,988	20,162,913	160,417,773	19,362,792	—	—
32	174,418,500	20,194,920	171,758,940	20,017,329	—	—
33	—	—	—	—	—	—
34	—	—	—	—	—	—

I 販賣肥料貿易……續

2 移 天……續

年次別	礦物質肥料							
	智利硝石		過燐酸石灰		三軍三里		硫酸加里	
	數量	價額	數量	價額	數量	價額	數量	價額
	噸	元	噸	元	噸	元	噸	元
民國 25	1,010,736	105,264	57,677,992	2,195,930	—	—	104,913	13,982
26	1,440	115	58,019,351	2,710,682	84,375	9,763	3,960,675	594,525
27	5,000	575	46,522,203	3,125,886	11,250	1,755	5,392,000	877,631
28	359,980	40,879	59,364,018	3,950,429	7,500	1,200	1,650,500	208,394
29	10,852,445	1,287,048	66,014,051	4,393,432	—	—	4,854,950	836,196
30	3,506,889	418,322	51,310,050	3,326,910	—	—	1,189,100	259,417
31	—	—	8,829,145	182,435	788,070	12,815	20,000	4,671
32	—	—	2,659,563	177,591	—	—	—	—
33	—	—	—	—	—	—	—	—
34	—	—	—	—	—	—	—	—

2 移 天……終

年次別	礦物質肥料					
	硫酸加里		化成肥料		混合肥料	
	數量	價額	數量	價額	數量	價額
	噸	元	噸	元	噸	元
民國 25	530,000	72,945	42,949,988	4,629,955	66,515,628	4,983,205
26	300,000	42,648	48,733,956	6,270,513	98,869,839	8,607,313
27	94,800	16,117	23,450,004	3,312,336	131,350,477	13,063,879
28	85,000	14,848	29,240,213	4,638,140	68,471,540	7,525,495
29	923,020	198,513	11,538,866	2,441,349	58,084,054	6,250,556
30	2,424,075	539,530	14,289,830	3,227,933	57,948,750	6,337,326
31	—	—	9,544,990	2,128,779	21,822,038	2,298,761
32	—	—	—	—	5,898,675	1,354,336
33	—	—	—	—	—	—
34	—	—	—	—	—	—

Ⅱ 販賣肥料貿易……終
4 移 出

年次別	礦物質肥料							
	總數		硫酸亞銨		硫酸銨		過磷酸石灰	
	數量	價額	數量	價額	數量	價額	數量	價額
	公斤	元	公斤	元	公斤	元	公斤	元
民國 25	40,500	3,150	—	—	40,500	3,105	—	—
26	—	—	—	—	—	—	—	—
27	50,850	2,034	—	—	50,850	2,034	—	—
28	57,000	2,166	—	—	57,000	2,166	—	—
29	57,600	1,615	—	—	57,600	1,615	—	—
30	—	—	—	—	—	—	—	—
31	—	—	—	—	—	—	—	—
32	—	—	—	—	—	—	—	—
33	—	—	—	—	—	—	—	—
34	—	—	—	—	—	—	—	—

4 移 出……終

年次別	礦物質肥料(終)		化成肥料		調合肥料	
	硫酸銨		數量	價額	數量	價額
	數量	價額				
	公斤	元	公斤	元	公斤	元
民國 25	—	—	112,000	14,800	—	—
26	—	—	—	—	—	—
27	—	—	—	—	—	—
28	—	—	—	—	—	—
29	—	—	—	—	—	—
30	—	—	—	—	—	—
31	—	—	—	—	—	—
32	—	—	—	—	—	—
33	—	—	—	—	—	—
34	—	—	—	—	—	—

肥料消費實數

1 總數

2 動物質肥料

年次別	數量	價額	總數		骨粉	
			數量	價額	數量	價額
民國 25	604,206,601	496,957,408	532,692	44,229	509,412	23,951
26	622,109,231	157,414,695	587,181	65,685	257,040	21,331
27	643,890,417	66,507,133	671,889	83,793	—	—
28	585,148,566	67,554,516	88,153	8,610	88,153	8,610
29	495,184,124	73,052,877	17,728,818	6,154,467	573,437	89,211
30	449,566,864	64,833,913	1,264,723	160,515	237,672	34,302
31	378,072,000	52,312,744	—	—	—	—
32	325,702,489	42,693,881	188,820	30,050	188,820	30,050
33	156,468,265	27,703,427	78,069	18,422	76,297	18,265
34	27,682,782	10,095,968	22,945	6,416	22,564	6,320
臺北縣	3,124,554	1,497,347	4,295	1,199	4,175	1,169
新竹縣	1,458,643	590,848	6,506	1,822	6,506	1,822
臺中縣	6,736,923	2,396,268	231	65	231	65
臺南縣	13,319,821	4,600,639	261	66	—	—
高雄縣	769,319	251,118	—	—	—	—
屏東縣	746,843	79,836	—	—	—	—
花蓮縣	445,296	97,164	—	—	—	—
澎湖縣	22,320	5,890	—	—	—	—
臺北市	102,020	32,081	—	—	—	—
基隆市	—	—	—	—	—	—
新竹市	409,574	186,674	11,652	3,264	11,652	3,264
臺中市	363,789	176,596	—	—	—	—
彰化市	9,600	2,678	—	—	—	—
臺南市	9,562	4,685	—	—	—	—
高雄市	78,156	8,295	—	—	—	—
屏東市	36,835	11,030	—	—	—	—
嘉義市	49,527	14,819	—	—	—	—

4 礦 物 質 肥 料

年次及縣市別			總 數		硫酸安母尼亞		石灰窒素		
			數量	價額	數量	價額	數量	價額	
			公斤	元	公斤	元	公斤	元	
民 國	25		204,683,959	17,310,091	147,577,410	14,856,429	2,290,456	186,136	
	26		207,608,403	18,257,699	148,484,217	14,958,859	6,227,808	543,260	
	27		205,967,269	21,359,107	169,642,110	18,993,406	5,694,505	477,014	
	28		94,327,127	8,271,782	71,453,849	7,395,933	6,851,610	547,834	
	29		50,864,798	5,589,754	23,309,923	2,877,377	10,106,587	1,190,589	
	30		38,115,036	4,231,781	20,890,592	2,510,422	11,417,940	1,120,897	
	31		689,048,530	9,494,381	73,330,114	8,109,913	12,647,295	1,236,624	
	32		112,171,967	10,656,639	92,504,509	9,228,395	10,163,250	993,740	
	33		49,998,082	9,449,967	41,184,837	8,424,689	6,981,549	847,641	
	34		10,215,228	2,870,476	8,258,774	2,312,451	1,331,167	399,354	
	浙 江	北 縣		148,615	41,457	137,919	38,617	1,153	346
		竹 縣		299,915	85,217	241,948	67,745	43,212	12,964
		中 縣		2,270,139	652,826	1,046,943	293,147	1,077,600	323,280
		南 縣		6,513,196	1,813,948	5,978,511	1,673,984	113,447	34,034
高 興	堆 縣		606,023	171,103	519,064	145,338	80,503	24,151	
	東 縣		186,554	52,044	170,803	47,825	1,876	563	
	道 縣		—	—	—	—	—	—	
	湖 縣		15,120	4,234	15,120	4,234	—	—	
浙 西	北 市		51,800	14,501	51,800	14,501	—	—	
	隆 市		—	—	—	—	—	—	
	竹 市		40,734	11,315	38,682	10,832	—	—	
	中 市		1,149	348	—	—	1,149	348	
浙 南	化 市		9,600	2,678	9,600	2,678	—	—	
	南 市		—	—	—	—	—	—	
	嘉 市		—	—	—	—	—	—	
	興 市		27,377	8,170	3,375	945	12,227	3,668	
屏 東		45,006	12,602	45,006	12,602	—	—		

4 礦物質肥料.....終 5 化成肥料 6 調合肥料

年次及縣市別			三寧加里		グアノ		總數		總數	
			數量	價額	數量	價額	總量	價額	數量	價額
			公斤	元	公斤	元	公斤	元	公斤	元
民	國	25	—	—	—	—	46,456,588	5,151,454	139,295,805	10,726,282
		26	84,375	9,763	—	—	50,721,855	6,564,755	187,324,590	16,601,745
		27	11,250	1,755	306,705	12,549	23,450,004	3,312,836	233,213,887	24,892,866
		28	7,500	1,200	3,771,677	130,093	28,448,221	4,524,395	281,591,890	33,919,707
		29	—	—	4,842,539	221,626	11,390,987	2,409,420	316,848,087	46,249,890
		30	—	—	—	—	13,886,092	3,126,222	314,304,005	45,676,567
		31	—	—	788,070	12,315	7,004,070	1,493,627	200,445,426	30,312,365
		32	—	—	—	—	—	—	166,715,190	25,565,397
		33	—	—	—	—	242,594	67,159	104,140,540	17,774,946
		34	—	—	—	—	3,000	600	13,361,707	6,547,239
臺	北	縣	—	—	—	—	—	—	2,961,743	1,451,254
新	竹	縣	—	—	—	—	—	—	902,970	442,455
臺	中	縣	—	—	—	—	—	—	2,659,326	1,303,071
臺	南	縣	—	—	—	—	—	—	5,515,848	2,702,766
高	雄	縣	—	—	—	—	—	—	163,296	80,015
臺	東	縣	—	—	—	—	—	—	47,839	23,444
花	蓮	縣	—	—	—	—	—	—	317,784	155,714
澎	湖	縣	—	—	—	—	—	—	—	—
臺	北	市	—	—	—	—	—	—	—	—
基	隆	市	—	—	—	—	—	—	—	—
新	竹	市	—	—	—	—	—	—	344,558	168,834
臺	中	市	—	—	—	—	—	—	356,101	174,489
臺	化	市	—	—	—	—	—	—	—	—
南	南	市	—	—	—	—	—	—	9,562	4,685
臺	義	市	—	—	—	—	—	—	78,156	38,295
高	雄	市	—	—	—	—	3,000	600	—	—
屏	東	市	—	—	—	—	—	—	4,524	2,217

IX 自給肥料消費量

年次及縣市別			總數		總肥	
			數量	價額	數量	價額
民國	25	8,674,616,769	22,670,885	2,144,432,490	6,415,162	
	26	9,000,712,294	24,835,592	2,146,262,537	6,624,090	
	27	90,274,403,011	30,552,426	1,938,803,130	7,801,756	
	28	9,555,046,678	37,658,864	2,008,208,243	8,725,106	
	29	10,218,708,949	58,896,133	1,872,303,243	10,681,598	
	30	12,011,675,214	63,670,955	2,085,073,333	13,688,121	
	31	13,752,237,986	77,690,524	2,800,231,078	14,241,411	
	32	24,888,204,019	103,955,537	3,733,315,764	13,418,927	
	33	10,771,777,105	1,106,401,182	2,055,381,923	678,276,035	
	34	9,971,210,396	838,648,084	1,254,627,119	414,026,949	
臺灣	北縣	1,163,281,936	62,299,588	17,765,790	5,862,711	
	新竹縣	1,831,639,529	183,400,042	347,520,610	114,681,801	
	中縣	2,429,662,523	194,448,150	266,631,787	87,988,490	
	南縣	2,194,781,028	109,336,621	—	—	
陸臺	雄縣	1,246,630,937	211,559,491	538,601,292	177,738,426	
	東縣	31,559,963	3,462,481	6,935,318	2,288,820	
	蓮縣	382,078,810	24,965,624	21,938,498	7,239,701	
	澎湖縣	123,606,638	6,309,302	—	—	
臺南	北市	64,890,245	2,956,206	—	—	
	陸市	24,283,200	2,474,796	4,855,200	1,602,216	
	新市	90,814,500	9,788,739	19,371,370	6,392,529	
	臺中市	65,841,116	3,266,436	331,317	109,335	
臺南	化市	57,040,000	5,366,400	8,980,000	2,963,400	
	南市	48,953,940	2,581,617	489,000	161,370	
	臺南市	57,971,670	3,461,831	2,353,670	710,711	
	高雄市	53,063,400	2,953,770	1,200,000	396,000	
	屏東市	105,110,961	10,013,990	17,852,837	5,891,436	

IX 自給肥料消費量……噸

年次及縣市別			燒 土		厩 牛 豚 糞	
			數 量	價 額	數 量	數 額
			噸	元	噸	元
民 國	25		288,200,898	375,856	1,013,869,582	2,132,756
	26		335,620,200	482,557	1,098,532,096	2,445,063
	27		326,130,930	519,296	1,169,565,139	2,752,296
	28		313,715,550	580,211	1,128,708,606	3,127,805
	29		253,169,949	803,523	1,143,037,528	9,229,094
	30		185,747,592	564,156	962,128,499	3,024,266
	31		174,930,214	764,201	890,337,705	3,752,180
	32		281,024,530	854,239	1,613,802,855	6,558,893
	33		127,747,946	5,109,918	837,836,324	33,513,453
	34		266,285,778	10,651,431	710,964,683	28,438,587
臺 南	北 縣		61,629,540	2,465,182	111,340,740	4,453,630
	竹 縣		141,969,490	5,678,779	188,001,660	7,520,066
	中 縣		11,075,628	443,025	100,055,910	4,002,236
	南 縣		3,000,000	120,000	68,678,010	2,747,120
高 雄	雄 縣		—	—	165,941,748	6,637,670
	東 縣		—	—	3,311,300	132,452
	蓮 縣		1,688,120	67,525	6,571,440	262,858
	湖 縣		—	—	3,683,702	147,348
臺 中	北 市		24,750,000	990,000	2,820,010	112,801
	隆 市		1,620,000	64,800	3,100,000	324,000
	竹 市		20,553,000	822,120	2,712,000	108,480
	中 市		—	—	12,167,583	486,703
臺 南	化 市		—	—	—	—
	南 市		—	—	—	—
	美 市		—	—	6,108,000	244,320
	高 市		—	—	4,030,000	163,200
屏 東	東 市		—	—	27,392,580	1,095,703

K 自給肥料消費量……續

年次及縣市別			穀		草木灰	
			數量	價額	數量	價額
			公斤	元	公斤	元
民 國	25		13,246,170	38,707	63,296,854	334,065
	26		4,606,158	12,563	64,389,106	467,259
	27		8,213,868	16,374	68,098,004	537,774
	28		9,612,948	34,681	83,639,567	554,048
	29		21,089,404	65,289	75,183,277	1,327,639
	30		12,721,432	64,931	72,737,599	616,681
	31		10,961,642	108,450	95,790,304	793,235
	32		17,052,570	59,209	200,490,444	2,610,300
	33		6,350,508	63,505	153,602,664	12,288,213
	34		7,933,790	79,338	99,346,069	7,947,686
萊 蕪	北 縣		202,800	2,028	42,886,320	3,430,906
	竹 縣		2,883,600	28,836	15,052,075	1,204,166
	中 縣		866,220	8,662	8,175,074	654,006
	南 縣		49,200	492	12,774,318	1,021,945
高 郵	維 縣		9,000	90	6,577,032	526,163
	東 縣		170,970	1,710	230,701	18,456
	運 縣		3,726,600	37,266	2,381,400	190,512
	湖 縣		—	—	6,353,100	508,248
蘇 州	北 市		25,400	254	341,000	27,280
	蔭 市		—	—	48,000	3,840
	新 市		—	—	2,340,000	187,200
	中 市		—	—	109,587	8,767
蘇 州	化 市		—	—	—	—
	南 市		—	—	—	—
	蔣 市		—	—	778,328	62,266
	高 市		—	—	180,000	14,400
蘇 州	東 市		—	—	1,119,142	89,531

Ⅱ 自給肥料消費量……表

年次及縣市別			其		他	
			數量	價額	數量	價額
			公斤	元	公斤	元
民	國	25	234,222,752	930,968	122,292,240	339,914
		26	234,289,760	1,045,997	60,608,874	183,426
		27	264,720,694	1,551,480	87,331,847	207,405
		28	226,688,586	1,631,777	64,112,634	215,278
		29	277,168,074	2,619,638	44,576,657	189,516
		30	220,934,996	1,550,697	41,537,045	186,760
		31	193,007,309	1,807,464	30,072,580	169,158
		32	268,027,910	1,970,184	112,623,181	2,966,057
		33	114,302,701	4,000,595	27,131,557	678,289
		34	227,400,034	7,959,002	27,503,965	687,644
臺	北	縣	23,380,072	818,302	1,480,182	37,095
新	竹	縣	162,796,650	5,697,883	3,290,400	82,260
臺	中	縣	23,166,270	810,819	17,746,800	443,670
臺	南	縣	2,183,100	76,409	1,366,608	34,165
高	雄	縣	7,146,768	250,137	430,000	10,750
臺	東	縣	1,634,394	57,204	—	—
花	蓮	縣	4,404,600	154,161	2,194,200	54,900
澎	湖	縣	—	—	991,440	24,786
臺	北	市	1,447,500	50,663	4,335	108
臺	臨	市	204,000	7,140	—	—
新	竹	市	900,000	31,500	—	—
臺	中	市	—	—	—	—
臺	化	市	—	—	—	—
臺	南	市	—	—	—	—
臺	臺	市	136,680	4,784	—	—
高	雄	市	—	—	—	—
屏	東	市	—	—	—	—

XI 自給肥料消費量……卷

年次及縣市別			堆 肥		人 糞 肥	
			數 量	價 額	數 量	價 額
			萬斤	元	萬斤	元
民 國	25		3,822,528,074	9,318,672	967,727,709	2,724,785
	26		4,045,800,152	10,790,743	1,010,613,401	2,843,894
	27		4,111,034,985	13,940,152	1,053,539,414	3,225,894
	28		4,622,028,666	81,855,869	1,098,331,405	3,934,009
	29		5,488,062,778	28,815,422	1,044,038,038	5,159,414
	30		7,263,807,880	39,232,105	1,166,386,840	4,743,247
	31		8,485,373,293	50,674,734	1,071,533,861	5,379,691
	32		6,865,873,031	70,059,799	1,795,993,734	5,159,929
	33		6,179,462,993	308,973,150	1,269,960,689	63,498,024
	34		6,153,902,759	307,680,391	1,193,241,199	61,162,059
臺 北 縣			513,332,565	25,666,628	361,263,927	19,563,196
新 竹 縣			736,472,919	36,823,898	233,647,125	11,682,356
臺 中 縣			1,758,590,257	87,929,513	243,354,577	12,167,729
臺 南 縣			2,004,956,130	100,247,807	101,773,662	5,088,683
高 雄 縣			433,634,677	21,681,734	94,290,420	4,714,521
臺 東 縣			14,768,942	738,447	4,507,838	225,392
花 蓮 縣			334,265,712	16,713,286	4,908,240	245,412
澎 湖 縣			96,674,976	4,833,749	15,903,420	795,174
臺 北 市			22,242,000	1,112,100	13,260,000	663,000
臺 中 市			4,656,000	232,800	4,800,000	240,000
新 竹 市			32,784,600	1,639,230	12,153,600	607,680
臺 中 市			19,175,961	958,798	34,056,668	1,702,333
彰 化 市			43,900,000	2,195,000	4,160,000	208,000
臺 南 市			27,440,940	1,372,047	21,024,000	1,051,200
臺 南 市			38,350,200	1,912,510	10,444,800	522,240
高 雄 市			39,633,600	1,971,680	7,969,800	398,490
屏 東 市			33,023,230	1,651,164	25,723,122	1,286,156

7 農 業 施 設

1 食 糧

食糧作物增產，原為日人治臺主要農業政策之一，但在戰時因種種惡劣環境影響，日政府雖有龐大之增產計劃，終未達到預期之目標，故至卅四年八月大戰結束後，臺灣食糧尚不足以自給，其問題之嚴重實為空前現象，光復後農林處為亟謀補救計，除一面向省外輸入食糧以應急需外，一面並樹立食糧增產計劃，努力推行增產工作，其實施情形可概述如後：

一 稻 作 增 產

米為本省主要食糧作物，關係民食至甚，農林處自樹立米谷增產計劃以來，即於各市縣竭力獎勵增產，並專門撥給大量增產補助金，派遣技術人員，駐在各縣市指導增產工作之實施，其方式可歸納下述數項：

- (1) 指導耕種技術。
- (2) 改善肥施方法。
- (3) 防除病虫害。
- (4) 確保稻作栽培面積。
- (5) 設置模範田。
- (6) 召開稻作增產競賽會，品評會及堆肥製造傳習會，自給肥料審查會，及其他稻作栽培之講習宣傳等工作。

二 稻作品種改良獎勵

品種改良為提高單位產量之最有效方法，日領時代，日人曾育成若干種型之較優品種，惟其增產効力，尚未一致上乘，故農林處於接收開始時，稻作品種改良工作之推進，亦不遺餘力，至工作實施項目，則有品種比較試驗，水稻區域試驗，及繁殖原種及原種等各項工作之推進，並由處方撥給大量補助經費，將來成績自可樂觀。

三 甘 藷 增 產

甘藷為本省僅次於米谷之主要食糧，且為重要之飼料及發酵釀造酒精等，之工業不可或缺之原料，故其增產影響民食與社會經濟皆甚重大，農林處對其增產工作亦甚注重，除撥補助經費獎勵增產外並有下述項目之實施：

- (1) 設置原種圃原種圃採種圃。
- (2) 指導甘藷栽培方法如適期施肥改善。

(3) 獎勵甘藷施用堆肥之增產事項。

四 小麥大麥之增產

本省小麥之種植，大部為水田之後作物，亦有當稻米施行間作者，最近本省曾有早生及抗病性較強之優良品種育成，故其增產前途實可樂觀；至其工作實施項目，除重新劃分小麥栽培面積外，其他如原々種田之設置，及優良品種之栽培推行，亦頗積極。至于大麥在日領時代，多用以飼馬，日政府對其增產亦相當重視，迄本省光復後，大麥除用以作飼料外，並為啤酒製造之重要原料，且亦可供食用，故其增產工作實更積極，其增產工作之實施方法，多由農林處補助經費委託篤實農戶購備種子經營之。

五 其他雜糧增產

除上述之稻米，甘藷，小麥，大麥等主要食糧作物必須獎勵增產以外，其他如落花生玉蜀黍，大豆及其他豆類等作物，或作食糧或作工業原料，或作重要之飼料，其利用亦頗廣，故農林處亦特撥有大量補助金，派駐技術人員於各縣市，獎勵並督導增產工作，工作項目亦不外選育優良品種，改善栽培技術等々，惟其成效，因限於人力錢力之不足，尙有待於進一步之推進也。

2 蔗 糖

臺灣糖業演變之經過

一 關於糖業機構方面

(一) 糖業行政

臺灣糖業機構之設施，要以日本統治時為最完備，先就其行政方面而言：當日人佔領臺灣之後，即認糖業為最重要產業之一；為勵行糖業建設之一切政策計，遂於民國紀元前十年(1902)六月，臺灣當局即設置臨時臺灣糖務局，專司甘蔗農業及製糖工業之改進與發展事宜，過至民國前一年(1911)十月，因為臺灣糖務局達成任務，始行撤消，同時在殖產局內，設置糖務課，以繼承其業務，至民國十三年，增司茶葉及青果之業務，改稱為特產課，此為臺灣糖業之發展已上軌道而予以縮小其行政機構也，無奈臺灣糖業自遭巡太平洋戰爭以後日趨衰落，至民國三十一年，即行廢止特產課；同時將其全部業務，併入農商局農務課；並對特產課時代之糖業股

改爲農務課農產第二股，此爲臺灣糖業行政史上之極度縮小也。及至臺灣光復之後，乃由本署農林處接收，至三十五年八月，始改爲農務科蔗糖股，專司甘蔗農業之改進與發展事宜，至其從前所管製糖工業及其副產工業等部份，統由本署工礦處工業科所承辦。

(二) 糖 業 研 究

民國紀元前十一年十一月（1901）臺灣當局即在臺南設置甘蔗試驗場及臺南試驗苗圃，專司甘蔗栽培試驗，以及優良蔗苗繁殖等業務，並養成糖業技術傳習生，自臺灣糖務局成立之後，前述兩機構均由糖務局臺南分局接管，民國前七年（1905）二月，在臺南大目降新設糖業講習所，專爲訓練有關糖業之農工兩方面低級技術者，民國前六年（1904）七月，對甘蔗試驗場改組爲糖業試驗場，仍屬於糖務局臺南分局；同時將糖業講習所，歸併於該場，至民國前一年，因爲糖務局撤消，即將糖業試驗場附屬於殖產局，民國元年四月，殖產局爲司蔗糖肥料及其他有關蔗糖之檢驗起見，即設置高雄蔗糖檢驗所，惟至民國十年八月，因中央研究所之設置，即改稱爲該所高雄蔗糖檢驗所，自中央研究所成立之後，即將糖業試驗場及其有關試驗機構合併編入，成立該所農業部；並將糖業試驗場，改樣爲農業部糖業科，於是有關糖業試驗研究之業務，脫離殖產局，全部移管於該所，後來由於臺灣糖業之異常發達，遂將有關糖業之試驗研究分拆檢定等業務，認爲有由該所脫離而予以獨立之必要，遂於民國二十一年三月，即正式設立糖業試驗所，並將中央研究所之糖業科高雄蔗糖檢驗所，及萬丹庄新設甘蔗交配圃；均分別改組移管於糖業試驗所，按該所規模宏大，設備粗具，所內設有育種，耕種，製糖化學，農藝化學病理昆蟲各科，以及蔗務課；民國二十七年，增設無水酒精科；二十八年增設纖維化學科及農場股，臺灣光復後，即將該所接收，改爲臺灣省糖業試驗所；現正積極修理，恢復原有工作。

(三) 糖 業 推 廣

民國二年臺灣當局爲繁殖優良蔗苗及推廣糖業起見，設置大南庄蔗苗養成所；民國三年，繼又設置後里庄蔗苗養成所；民國十四年，最後又設置東部蔗苗養成所；統屬於殖產局，按各蔗苗養成所繁殖之蔗苗，免費先行配給予各糖業公司；更由各公司所設中間苗圃繁殖後，再行配給予蔗農，其唯一之目的，在使各區域內蔗園之蔗苗；期在三年之內，可能更新一次，達成蔗糖增產之任務，惟因受太平洋戰爭之影響初將後里庄蔗苗養成

所，予以廢止（民國三十年）；後將東部蔗苗養成所廢止（民國卅三年），此後僅存大南庄蔗苗養成所，適至臺灣光復後本署農林處即接收大南庄蔗苗養成所，並改稱為大南庄蔗苗繁殖場，現正積極擴充，恢復從前之業務。

二 關於糖業獎勵方面

本省實行蔗糖增產之獎勵，實始於民國前十年日人統治時代所頒布之糖業獎勵規則，自此項法規頒行之後，積極獎勵：對於蔗苗，肥料苗圃開墾灌溉，排水，農具，模範蔗園等費用，除實施補助現金外：或給予實物，以資獎勵，惟後來因糖業之進步，與蔗農之覺悟，其獎勵方法，隨之漸次改良，適至民國五年，中間苗圃設置規則頒布以後，除灌溉排水大規模之工事，尙能繼續（此亦於民國二十年廢止）補助現金外，其他種々獎勵費用，均已廢止，自中間苗圃設置規則，實行之後，按照全省蔗園之蔗苗更新，以及優良甘蔗品種之普及等計劃進行：對於經營糖業者，所設立甘蔗中間苗圃，悉由農商局附屬蔗苗養成所繁殖之蔗苗，繼續免費配給，直至本省光復為止，光復後本署農林處已將前蔗苗養成所接收，改為農林處蔗苗繁殖場，並積極改良，擴充耕地；仍然按照設置中間苗圃計劃推進業務，預定自 37.38 年度起，全省中間苗圃需用之蔗苗，可由該場儘量配給，以期達到，蔗糖增產之目標，本省之蔗糖增產，其成績要以民國 27.28 年為最優：全省植蔗總面積，計達十六萬二千餘公頃；糖總產量亦達一百四十二萬公噸，竟佔世界第四位；後作因受太平洋戰爭之影響，使臺灣糖業，日趨衰退；尤以民國 33 年，遭受盟軍之猛烈空襲，工廠被炸，損失慘重，加以當局勵行糧食增產，使蔗田大部改植稻作，以致光復時之蔗園，僅祇有 33,700 公頃，至接收時（35.36 年度）之新植蔗園，亦祇有 4,000 公頃，本署農林處有鑑於此，深知臺灣糖業之危機！為圖挽回頹勢，并促進復興起見，曾於民國 34 年 11 月 27.8 日，召集全省有關糖業人士及蔗農代表，開蔗糖增產討論會；並經議決提高 34.35 年度蔗價及 35.36 年度推廣植蔗面積為 57,054 公頃；以及增產督導辦法等等；此實為奠定臺灣蔗糖復興之基礎也，復於同年 12 月為力求適應環境計，先後成立蔗糖復興委員會及甘蔗增產督導委員會，積極推進蔗糖增產，本署農林處為協助地方政府督導甘蔗增產起見，由甘蔗增產督導委員會伺全省各縣市派遣督導員 153 名，惟本年度因遭遇蔗苗之缺乏，空前未有之旱害，以及植蔗過遲，肥料不足等困難，以致推進效果，未盡滿人意，至 35 年 4 月底，全省植

蔗總面積僅有 36,662 公頃，僅達計劃面積之 62%，總而言之：本省糖業復興，雖云已見曙光，惟其前途，尚多困難：仍須設法廣籌資金努力獎勵，預定明年度起，必須依照計劃做去，以期達到糖業迅速復興之目標！

三 關於糖業法規方面

日人治臺時代，為謀本省糖業之健全發展，曾頒佈種々糖業法規茲將其中最重要者，略加解釋於下：

(一) 糖業獎勵規則

民國紀元前 10 年 (1902 年) 6 月 14 日，臺灣當局以律令第 5 號，頒佈糖業獎勵規則，即日施行，自此項法規頒行之後，對於蔗苗肥料苗圃開墾灌溉排水農具模範蔗園製糖機械器具等費用，除實施補助現金外，或給予實物，端在獎勵經營糖業者。

(二) 製糖廠取締規則

民國紀元前 7 年 (1905 年) 6 月 7 日，臺灣當局以府令第 38 號，頒分製糖廠取締規則復於民國 11 年以府令第 25 號，公佈修改該規則，自此項規則實行之後，凡欲設置新式糖廠及改良糖廠，或設立後欲變更者：應先呈請臺灣當局之許可始能獲得其原料採取區域內並規定在原料，採取區域內之甘蔗，非經許可，不得運出，或使用對於蔗糖以外之原買之義料，同時規定製糖廠在設立許可後，對於所在區域內之甘蔗，應負全部收務；且不准由區域外採取原料，因此蔗農始能安心植蔗而糖廠又能安心經營，對於臺灣糖業之發展，貢獻至鉅；惟該規則傳至民國 28 年，因當局頒行臺灣糖業法，始予廢止。

(三) 蔗苗取締規則

民國 3 年 (1914) 4 月 8 日，臺灣當局以律令第 7 號，頒佈蔗苗取締規則；同年 4 月 10 日施行，自此項規則實行之後，凡由省外輸入之蔗苗，以及育成之蔗苗，以及育成之蔗苗，由限定之苗圃運出時，應勵行嚴密之檢查，以期預防病蟲害之傳染。

(四) 甘蔗中間苗圃設置規則

民國 5 年 (1916 年) 12 月，臺灣當局為創設甘蔗中間苗圃起見，即於民國 13 年 7 月 12 日，以府令第 58 號，正式頒行甘蔗中間苗圃設置

規則；自此項規則實行之後，便將一般蔗園之優良蔗苗，能依計劃更新者，本致絕劣，規定由蔗苗養成所免費配給之蔗苗，先經準備苗圃，預予以繁殖，然後再免費播種於一般蔗園，使區域內蔗園所需之蔗苗，能從三年之期，達到更新目的，按自設置苗圃之日起，直至生產蔗苗之配給止；所有種籽事宜，應受地方政府之監督與指導。

（五）臺灣糖業法及同法施行規則

民國 28 年（1939 年）10 月 3 日，臺灣當局以律令 6 號，頒布臺灣糖業法而同日以府令第 107 號，頒行同法施行規則，自此項法規之實行後，凡欲經營糖業者，必須注意下列事項：（1）欲設立糖廠經營製糖業者，必先呈請當局許可，方可經營，（2）當局既經許可設廠，應予指定該廠之原料採取區域，（3）製糖業者，欲增加或變更其設備時，必先呈請許可，始能實行，（4）原料採取區域內之甘蔗，規定糖廠應在製糖期間，予以收買；非經呈許可，不得使用於蔗糖以外之原料，（5）欲將原料採取區域內之甘蔗運出，或將區域外之甘蔗運入時，必先呈請許可，（6）關於蔗糖生產販賣之統制協定，應受當局之命令，以上所述各種法規，在本省光復後，除製糖廠取締規則已由日人廢止外，其餘各種法規，惟多有不合時代之需要，業經本署明令廢止，茲為復興本省糖業起見，參酌目前施政方針，函宜重定新的糖業法規。

四 關於糖業公司方面

本省新式糖業公司之創辦，實始於民國紀元前 12 年（1900），要以臺灣製糖公司之設立為嚆矢，該公司首先集中資金壹百萬元即在橋仔頭建設新式糖廠，越兩年落成，開始作業，自糖業獎勵規則實行之後，臺灣新式糖廠之建設，猶如雨後春筍，截至民國前兩年，（1910）止，當時開辦之新式糖業公司，計有臺灣，明治，東洋，鹽水港，林本源，新興，新高，帝國，臺南，臺東十家，共有新式糖廠 17 所；其壓蔗能力，一晝夜間可達 9,870 噸，及至民國 23 年，新式糖廠增達 49 所，其壓蔗能力，亦增達 44,900 餘噸，可謂盛矣，惟自太平洋戰爭之後，本省糖業大受影響；是時糖業資金弱小之公司，於是趨相合併，或聽資本雄厚之公司收買，適至日本無條件投降，臺灣光復時，其結果只有日興，臺灣，明治，鹽水港四家製糖公司，共有新式糖廠 42 所，茲將光復時四家公司之實際情況，列表於後：

公司名稱	所屬 糖廠數 (所)	實本金 (百餘千元)	已繳 實本金 (百餘千元)	糖廠 總能力 (公噸)	現有 土地 (公頃)	現有 鐵道 (公里)
日興製糖公司	15	150,000	109,958	22,400	20,044	992.5
臺灣製糖公司	12	64,200	63,616	16,100	41,963	814.6
明治製糖公司	8	61,000	61,000	16,350	16,572	558.7
鹽水港製糖公司	7	60,000	36,938	9,900	13,132	472.5
合計	42	335,200	271,512	64,750	91,711	2,837.4

光復後四家製糖公司，因均係日產，故由本公署設立臺灣省糖業監理委員會，予以監理；嗣即改為接管委員會，並將四家公司，依法接管，最後由行政院資源委員會與本署合營遂成立臺灣糖業股份有限公司，於是日興，臺灣，明治，鹽水港四家公司，一律改為該公司第一，第二第三第四區分公司，該總公司設於上海，該總公司辦事處設於臺北市，惟望目前臺灣糖業四區分公司尤須重視植蔗工作，以期達成蔗糖增產目標！

3 茶 業

一 茶 業 獎 勵

茶業改良獎勵工作，自民國七年以來積極推行，過去本省茶樹品種，大都由國內輸入，品質良莠不齊，後經平鎮茶業試驗支所，栽培試驗研究結果，育成優良品種，青心大有等數種，積極繁殖推廣，殆民國 31 年，優良品種推廣栽培面積，已達 19,628 公頃，約占茶園總面積 44%，同時對產製技術之指導，不遺餘力，派駐各縣市技術人員達 60 餘名，舉辦製茶機械貸付，以獎勵機械製茶，提高品質并為培養技術人員起見，於民國 19 年設茶業傳習所樹林口鄉，當時對於增加生產，品質改良，均著成效，然自民國 32 年以還，因太平洋戰事影響，外銷停滯茶園荒廢，乃致生產萎縮，各項獎勵工作亦趨消沈，茶業傳習所乃以經費無着，遂告停辦，總之此兩年間因環境特殊，茶業改良增產獎勵工作均告中止。

二 菸 草 改 良

本省栽培之菸草品種，均自各地輸入，最初多係中國，種殆民國前 7 年專賣制度成立，菸葉均歸政府統籌買賣，由專賣局專賣辦理，并設烟草試驗場，負責引種選種及育種工作，先後自美國菲律賓等地，輸入優良品種同時配給種子肥料，獎勵繁殖，推廣頗著成效，殆民國 33 年，美國之黃色種推廣面積達 468 公頃，約占菸草耕地總面積 90%，民國 34 年達 2570

公頃，亦占全面積 90%。

4 園 藝

一 青 果 產 銷

青即蔬菜，果即果物，本省過去之辦理青果產銷，其業務機構有三，均為一元化之組織：(1) 為各州青果同業組合聯合會，負統制之責，其下之各州青果同業組合則為出資之機構。(2) 為大鳳興業公司負加工製造之責。(3) 為青果株式會社負辦統籌運銷之責，該社成立於民國14年12月，股東371人，計五萬股，茲計股金二百五十萬元，光復後該項機構，已不適應我國政情，故於本年9月10日召開全省青果業務檢討會議，決議組織專營合作社，現臺北新竹臺中臺南高雄五區青果生產運銷合作社，已次第成立，省聯合社亦已兩次開會籌備，不日亦可正式成立。

二 鳳 梨 栽 培 獎 勵

本省鳳梨栽培，在戰爭末期即因交通困難，外銷不易，又以注重食糧關係，致原有成績日有減少，尙無積極之獎勵。光復以後一切統制取消，農民自由生產，今後應一面設法減低成本，擴充市場，改運進輸，從根本上使生產者有利可圖，自能誘致大量栽培，一面沿用從前治標辦法，加緊獎勵擴充面積，俾得超越戰前之水準。

35年度鳳梨栽培獎勵工作，以無經費作罷，35年度以種苗需要，特殊助鳳山園藝試驗支所廿萬元，計已繁殖幼苗83,677株，另于秋季補助嘉義十萬元，研究繁殖臺灣四號生食鳳梨品種，36年度除擬增加獎勵種苗繁殖外，并擬舉辦貸款及配給肥料。

種苗繁殖機構，歷年推廣種苗不下萬株，其中大樹庄種苗養成所，早于32年因預算關係取消，鳳梨種苗養成所，亦于35年5月併入鳳山熱帶園藝試驗支所，又臺中臺南高雄原設立五個試作園亦已停頓。

三 鳳 梨 加 工 專 業

本省鳳梨加工專業，發端於民國前10年，其後逐漸發展，至27年達最高峯，生產量至160餘萬箱，後因戰爭影響，逐年減少，光復前因統制關係，大鳳興業會社(原臺灣合同鳳梨株式會社)為本省唯一之鳳梨加工公司，擁有工廠數十，每日產量達7920箱，除鳳罐頭外，尙有乾鳳梨，蔬菜

罐頭，乳酸，香油，及其他副產物等，計33年度生產八萬餘箱，34年度二萬餘箱，本年度七萬餘箱，惟光復後統制取消，另有若干小廠出現，產量既少，又復粗製濫造，函應限制取締，另有各試驗場所，及學校亦有加工設備但產量均極微。

四 蔬 菜 事 業

本省在戰爭期中之園藝事業，鳳梨，柑橘，香蕉等皆因運輸或用途關係，視為次要業務而衰退，獨蔬菜因係日常必需，尚能保持其重要地位。

本省蔬菜栽培，夏季因高溫多濕，容易抽苔，病蟲又多，故此時期極感缺乏，冬季水田裡作，氣候適宜，故此時出產特多，過去曾有輸出，惟是栽培易而採種難，戰前菜種多來自日本，物美價廉，戰時則以來源減少，遂不得不謀自給，獎勵高地栽培，及採種技術，先後成立大南庄蔬菜採種場，（附設病苗繁殖場內）及阿里山蔬菜採種場，但以氣候關係成績不甚顯著，光復後，除繼續兩處原有工作外，并擬補助民間研究特約農家採種，一面更設法自外輸入，計已由善後救濟總署配發本省蔬菜80種，計共貳千壺，（每種25套）每套26種，每種重量不過數錢，現已分發竣事，另有由日本賠償甘藍種子42俵，花椰菜種子三俵，即將啓運來臺。

5 棉 麻

一 棉 作 獎 勵

以往日本政府，為圖棉花能國內自給自足起見，以本省具有優秀之棉作條件，即於民國26年樹立10年計劃，但於事變爆發時，為圖急速之增產，遂於31年改變為五年計劃增產，而設置專任技術員，並棉作指導所，採種圃等，並對於各縣市之增產事業，予以補助，33年度因生產資材缺乏，及糧食恐慌，致植棉面積及產量大見減少，34年度因戰事終了，內外情形紛亂且糧食恐慌植棉面積及籽棉產額亦形減少。

二 麻 作 獎 勵

（一）苧麻黃麻獎勵

過去日本政府為求麻袋原料之擴充，曾於民國27年樹立十年植麻計劃，後因需要迫切，遂於民國31年改為五年計劃，圖能積極增產及推廣，以供

製造麻袋之原料，各地縣市採種圃經營澆水池公共打包等設備，及苧麻剝皮等，均予以補助。

33年度因肥料缺乏，勞力不足，并受暴風雨之損害，致纖維及種子產量劇呈低減。

34年度因戰事終了，內外情形紛亂，加以糧食恐慌致栽植面積及生產總額均見減少。

(二)，亞麻獎勵

過去日本政府為圖衣被原料及工業原料之自給自足起見，並經試驗結果，亞麻對水田裏作之有利，於民國31年曾樹立五年計劃，積極獎勵栽種，民國32年對於指導圃之經營購種費用，及種子消毒費等，均以補助，34年度因戰事終了內外情形紛亂，種子來源切斷，加以糧食恐慌，一般農民栽植者甚為稀少。

(三)，苧麻獎勵

過去日本政府，為求強化擴充高級潤滑油，於民國27年曾樹立十年計劃後因戰時需要量漸增，遂於民國32年加以增產計劃及推廣，為完成計劃故於臺東設置種子育成所，採種圃等，對於各地縣市之增產事業予以補助34年度因戰事結束，即中止推廣，僅留少數作為藥用原料。

6 蠶 業

一 蠶業獎勵

本省山邊，野桑繁茂故養蠶在平地為農家副業，在高山殆為主要之指導生產事業之一，但近年以來因戰爭關係，青蠶農民已極度減少，光復後始由本場製造優良蠶種，無價配給並培育優良桑苗以備推廣。

本年度除在早春送往國內 14431張外並在潮州，竹南，大湖，苗栗等地無價推廣優良蠶種4355張，復於大湖苗栗等處獎勵蠶農飼育原蠶由大湖指導所收購精選製種，至桑苗及各野蠶之推廣獎勵，則需待下年度進行。

二 蠶種改良與檢查

本省環境特殊於蠶種製造上具有種々優良之天惠條件，不但桑葉繁茂終年可以育蠶，而且蛆蠅絕無，蛆蠅亦少，尤其最可畏懼之微粒子病毒，在本省實為絕無僅有之事實，過去日人遠涉大海來此製種，携回國內者，

即以此故，而吾人認爲本省蠶業前途有極大希望者亦即基於此種原因也。

本年度以接收伊始未能大量製種，僅先後製造原蠶種3974張，普通蠶種27,572張前者皆爲本場自用，後者除移入國內14,431張與無價配給於本省，農民，4,255張外餘數仍存種庫以備來年推廣。

本省爲求永久無毒地區計，對於蠶種之檢查力求嚴密。

本年度共檢原蠶種3974張，普通種27,572張僅於第二次所製原蠶種中108號內發現有青蛾兩區該批毒率尚不及萬分之一其他各批均絕對無毒，此實爲國內不可多得之成績也。

7 農 業 資 材

一 種苗農藥藥加工品之配給統制

種苗：根據民國28年1月15日頒布之臺灣種苗配給統制要綱，努力扶植種苗事業，並作合理之配給，本省光復後該項法令即行廢止，農藥：根據民國27年9月28日頒布之臺灣農藥配給統制要綱努力扶植農藥事業，并作合理之配給，本省光復後該項法令即行廢止。

藥加工品：於近年屬重要包裝資材，日政府鑒于各方面需要激增然獎勵藥加工品之增產，本省光復後，亦積極獎勵藥加工品之增產，且列爲各縣市中心工作之一。

二 農機具配給統制

民國29年以還，日政府鑒于海運迫塞，補給困難，而農機具之補給又爲農業生產上必要之圖，遂頒布臺灣農機具統制要綱，33年度仍如之而行，并爲達農機具省內生產之目的，乃積極獎勵者內新設工廠，改善舊有工廠，添置機械，一面努力於製造原料之獲得，一面將既得之製造原料，作公充之分配，34年因戰局劇變，廢止臺灣農機具統制要綱，另以府令第54號及告示第163號，公佈臺灣農機具配給統制規則，以期強化農機具行政，本省光復後，上述配給統制法令均行廢止，惟致力於農機具省內增產，則一秉故能也。

三 肥料配給統制

肥料不足時，爲實現農業之計劃生產，需要肥料之計劃配給，民國28年本省頒佈肥料配給統制規則，以統制之，關於輸入及省內生產之肥料適

來除實施肥料之配給統制外；并實行肥料價格之統制，以期獎勵肥料生產；及抑制價格昂騰而對硫酸銨，過磷酸鈣，石灰氣等，重要肥料之生產機構發給補助金，籍收價格抑制之實效；上述肥料配給統制法令，為日政府適應戰時法令，光復後即行廢止，農林處一面謀恢復各肥料製造工廠舊規，一面設法，省外輸入以解決本省肥料恐慌。

8 病 蟲 害

病 蟲 害 防 治

本省病虫害，自1856年始有發現自海外傳入；當時於臺北，宜蘭，臺東，恆春等地有「臺灣飛蝗」一種，農作物受其損害甚大，臺灣總督府應人民要求，飭由殖產部派員分赴各被害區域設法指導防治方法，嗣後於1863年在斗六區復有稻作害虫發生，總督府曾撥用公款施行防治，並於該年成立之臺灣總督府農事試驗場，由設置研究防治病虫害事宜，至1867年以後，因鑒於病虫害蔓延日漸嚴重，遂在總督府支出預算內，列有病虫害防治經費，專事為扶助地方推動防治工作之用，次年更制定臺灣害虫驅除預防法規，詳述害虫種別，驅滅及豫防方法，規定費用之分擔等々，一面並廣事宣傳，開講習會，配置圖書標本，詳加說明，使一般農民得明瞭病虫害之危害極烈及防治方法，病虫害防治事業自此開端，復因本省病虫害泰半均自海外傳入，隨農業發達自外採運種苗日多，病害亦年有增加，如甘蔗之露菌病，珈琲之菌病，綿吹介殼虫，芭蕉象鼻虫，矢根介殼虫等均是，政府乃於1873年公佈蔗苗取締法規，1880年又設立植物檢查所，專事研究防治方法，及檢驗進口苗種以杜病害來源，復指定糖業試驗所，對甘蔗之病虫害詳為研究，試驗栽培抗病品種，並分區施行適應各地，之防治對策，此乃本省防治病虫害之一般情形也。

本省光復後，本處為配合食糧與蔗糖增產，仍繼續施行病虫害防治工作茲分列略述之。

一 水稻病虫害防治推廣

本省稻作病虫害種類甚多，其中最重要且為害極烈者有稻熱病，一點螟蛾，稻浮塵子，鐵甲虫，負泥虫，椿象等，因此等病虫害而損失之谷量，據過去之估計約達 500,000 日石，民國32年之調查水稻因虫害而損失

者 63.122公頃，損失谷量 165,090日石，約值5,207,568元。

本年水稻病虫害，除負泥虫稻熱病略有發生於第一期稻田，并即予以防治外，第二期水稻田中發生之浮塵子，一點螟蛾則發現本省之各縣，其中浮塵子發生最烈者，有臺東高雄兩縣，本處為減少臺東縣稻作因浮塵子加害而致嚴重損失起見，特補助石油費 50,000元以資防治，至於螟虫之防治乃於各縣市普遍設置螟卵寄生蜂保護器計 1,000 個每個補助 200 元計補助費 200,000 元，據各縣市報告均於第二期稻作田中分配佈置完成，而利用農業組合人員及小學生採摘卵塊成績尚佳，惟於九月廿五日颱風影響保護器受損壞者極多，成績尚在統計中。

二 甘蔗病虫害防治推廣

本省甘蔗主要病虫害有鞘枯病葉，白條病，螟虫等，在臺南等十四縣市指導防治，計補助金額 300,000 元，目前正值蔗苗時期，正在加緊指導防治中。

三 飛蝗防治

本年九月間，高雄臺南二縣，先後發現蝗群，除擬具臺灣治蝗辦法呈准公佈外，并派員督導及電該兩縣本處派駐工作人員，全體加緊指導防治，結果捕捉成虫計1,130,294頭，(臺南縣未計)成虫時代之蝗害，似不至有若何危險矣，刻正準備防治蝗蛹中。

茲摘錄蝗害情形如下表以供參考

被害縣	作物名稱	被害面積	損失百分率	備 考
臺南縣	陸稻	100 公頃	100 %	
	陸稻	100 公頃	50 %	
	青皮豆	2 公頃	10 %	
	甘蔗	少量	極微	
高雄縣	水稻	610 公頃	10 %	
	水稻	12 公頃	35 %	
	水稻	3 公頃	極微	稻
	陸稻	34 公頃	52 %	
	島豆	352 公頃	65 %	
	樹豆	7 公頃	30 %	
	甘蔗	50 公頃	20 %	
合計		1,270公頃		

四 殺虫藥劑之配給

本處承受善後救濟分署委託，計分發農用殺虫藥劑砒酸鉛2446磅，砒酸鈣4801磅，磷酸劑8617磅，並派員督導宣傳使用方法等，又為撲滅飛蝗起見，特商請救濟署撥發氟矽酸鈉20噸，該藥一部分現已運抵本省尚未分配施用，

五 治蟲法規之施行

本處前已擬具臺灣省治虫法規及治蝗辦法，治蝗辦法經已呈准公佈病蟲害防治法規亦於最近公布施行。

9 畜 產

一 畜產改良獎勵事業

臺灣係一多山海島，西部有一狹窄的平原，其餘都是崎嶇的山地，氣候屬於亞熱帶性，土壤不適於生長莖科植物及牧草，飼料不能均衡供給，加以獸疾依行。其自然環境頗不適於畜牧事業之發展，然豚雞乃為農家重要之副業，除供給人民食用外，豬糞且為農產必要之肥料，牛又為耕種運輸必需的動力，其盛衰影響於本省的農村經濟至巨。日本統治時代，設立畜牧機構，從事有計劃有組織的改良增殖，防疫，及加工利用等工作，一切設施皆已具規模，設備完善，其撲滅牛疫成效尤稱卓著，至於馬政實施，為時至短，而馬產之改良增殖有長足之進展，以臺灣為戰時南方軍馬供應的基地，惟戰時末期，為飼料缺乏，致家畜飼料困難，加以軍糧需求頻繁，前日政府乃著重食糧的增產，畜牧事業遂蒙甚大打擊，光復以來，屠牽頭數增加，防疫事業停頓，全省畜牧事業，有日就頹廢趨向，改進實為當前之急務，茲略述今後家畜的改良方法，與獎勵增殖的根本方策，為下。

(1) 豬

(一) 農業試驗所，省立種畜場，及各市縣立種畜場，努力繁殖純種種豬，以配種貸與及配給等方式，多量推廣給農民，繼續繁殖，必要時向省外輸入種豬，作更新之用。

(二) 獎勵私人豬育種家。

(三) 檢查民有種壯豬，合格者發給許可證，方得經營配種事業，並實

施不合格的種壯豬去勢。

- (四)獎勵應用進級雜交方法 (Grading) 以改良本地豬之肥育能力，其種壯豬由各級種畜場供給之，此種雜交祇進行至第二代為止，以保存本地豬之抗病與多產性質。
- (五)獎勵多產及優良的種牝豬，每窩生產育成之子豬數，超過該市縣牝豬，每窩平均生產數者，發給獎勵金。
- (六)官有貸與以外之優良種壯豬，每年配種牝豬在30頭以上者，發給獎勵金。
- (七)保護種豬並限制其屠宰。
- (八)指導農民組織種壯豬飼養合作社，及實施種壯豬交換，以避兔親系交配，而延長其種用時期。
- (九)指導改善飼養管理，及肥育的方法。
- (十)獎勵豚舍改造。
- (十一)由省購買優良種壯豬，以省有貸與農民。

(2) 役牛

- (一)各級種畜場，努力繁殖印度牛所生之牝牛，除供場內配種外，以配給及貸與等方式。推廣給農民，以供配種之用，牝牛則留養場內繼續繁殖。
- (二)獎勵用印度牛行進級雜交方法 (Grading) 以改良平地黃牛之體格與役用効力，但此種雜交祇進行至第二代為止，以保存本地牛之馴良性質與受精能力。
- (三)省立種畜場應用選擇及親系交配方法 (Selection inbreeding) 改良本地黃牛品種，以期產生優良的新品種，特別注重改良共產肉能力其肉的品質，造成一種役肉兼用，牛所生產之壯牛，除供場內配種外，以配給及貸與等方式推廣給各市縣種畜場，及農民，以供配種之用，牝牛則留養場內繼續繁殖。
- (四)指導農民應用選擇淘汰方法改良水牛。
- (五)官有貸與以外之優良種壯牛，每年配種牝牛在25頭以上者發給獎勵金。
- (六)生產育成優良的犍牛，發給獎勵金，其標準為體格強健，發能良好，體形優良，及無遺傳性劣點者。
- (七)保護種牛及犍牛並限制其屠宰。
- (八)指導農民組織種壯牛飼養合作社及實施種壯牛定期交換，以避兔

親系交配而延長其種用時期。

(九)實施畜牛登記規則。

(十)檢查民有種牡牛，合格者發給許可證方得經營配種事業，並實施合格的牡牛去勢。

(十一)購買優良種牡牛，以省有貸與農民。

(3) 乳 牛

(一)輸入純種荷蘭牛 (Holstein) 由省立種畜場，實施繁殖以配種貸與及配給等方式，推廣各市縣種畜場給乳牛牧場及農民。

(二)獎勵用純種荷蘭牡牛，與本地黃牛印度牛進行級雜交方法，以改良產乳能力。

(三)指導改良飼養管理擠乳及牛乳的處理方法。

(四)指導都市近隣農民飼養乳牛以爲副業。

(五)獎勵民間的乳牛育種家。發給許可證方得經營配種事業，並實施種用以外的牡牛去勢。

(4) 家 禽

(一)各級種畜場努力繁殖現有各種種禽，種蛋多量的配給農民，特別注重鷄鴨。

(二)輸入各種純種種雞，種蛋由各級種畜場多量繁殖，推廣給農民，並獎勵應用卵肉兼用種之公雞，與本地母雞行進級雜交，以改良其產卵能力。

(三)現地指導改良飼養管理的方法。

(四)指導農民應用選擇淘汰方法，改良本地鴨。

(五)獎勵民間的家禽育種家。

(六)獎勵民間孵化業。

(七)研究改進番鴨與菜鴨雜交卵之受精率。

(5) 馬

(一)「馬」不適用於水田工作，在農耕之觀點上，其重要遠不如黃牛水牛，且爲數極少，全省不過二千匹。種馬補充極困難，故應積極緊縮馬產工作，移其經費作耕牛改良增殖之用，活用現有種馬資源，(輓用中間種)以繁殖耐熱性及持久力大之役用馬爲主。

(二)省立種馬牧場，嚴格淘汰劣馬，留養少數之優良牝牡馬，作生產

種壯馬及充實維持基礎牝馬之用。

- (三) 每年春季派遣種壯馬，至各市縣設立配種站，供人民配種之用。
- (四) 繁殖之馬以配給貸與，及配種等方式推廣給人民。
- (五) 繼續辦理配種成績之調查統計事務。
- (六) 獎勵役馬利用，及役馬利用器俱的改良普及。
- (七) 開辦競馬場，役馬利用競技會，演講會，及講習會等，以增加畜牧獎勵金的收入，強化馬產的增殖及普及馬事的思想。
- (八) 獎勵開拓改良牧野及栽培牧草。
- (九) 現地指導改良飼養管理的方法。
- (十) 對於優良仔馬之生產育成者，發給獎勵金，其標準為發育良好，體格強健，體形優良，無遺傳性劣點者。
- (十一) 助成幼駒的共同育成設施。
- (十二) 檢查民有種壯馬，合格者發給許可證，方得經營配種事業，並實施不合格的壯馬去勢。

二 飼料改良

本省僅產豐富澱粉飼料，蛋白飼料則極為缺乏，因為省內飼料的需給不能均衡，故需輸入多量豆粕及穀類，以補充其缺乏，惟戰事發生後，飼料缺乏，前日政府實施左列各項辦法以挽頹：(1) 省外飼料，在物資可能範圍內多量輸入。(2) 民國29年5月17日制定飼料配給統制的規則，實施飼料之重點的配給。(3) 應用飼料物資（大豆粕、穀、米、糠、玉蜀黍、澱粉、粕屠末、甘藷簽等）以製造混合飼料，以期有效的使用，不足的物資，雖經種種努力，但飼料缺乏的情勢，日益惡化，至戰爭事末期，飼料的配給已不可能，光復後統制規則廢止，并許可自由製造及販賣飼料，惟今後更要努力於飼料資源的暢旺。

飼料的對策

- (1) 政府自省外輸入飼料物資，（大豆粕穀類等）配給有畜農家。
- (2) 獎勵扶植混合飼料的製造。
- (3) 獎勵自給飼料的增產，栽培飼料用的作物，并利用荒山廢地種植牧草（Guinece Grass Johnson Grass Paa Grass Tiosiofe Lucern Fapiera Grass Roder Grass）等製成可貯藏的牧草（bay）。
- (4) 有效的利用工業副產品（屠宰場糠廠酒精廠罐頭廠牛乳廠）作飼料。
- (5) 利用農家廢物作飼料。

(6) 獎勵牧野的開始(利用荒山荒地作放牧之用)。

(7) 研究并實際指導未利用的飼料資源。

三 家畜傳染病防治

本省往時牛疫豬虎列拉，及家禽虎列拉等傳染病極猖獗，家畜苟罹疫病無法防治，任其蔓延死亡，不獨農民蒙極大之損失，其影響於農村經濟至巨也，日人曾創設獸疫血清製造所於淡水，製造血清菌，并頒布防疫政令，與規則，努力實施防疫工作，至民國9年遂成功撲滅為害最大的牛疫創造世界防疫史上最可驚異的紀錄，海港檢疫所，實施檢驗輸入的家畜，以防止獸疫病源，自省外侵入，省內各縣市則設置防疫獸醫，以便傳染病的早期發現，而實施防疫注射，及保毒畜的檢除等工作。現雖經了數十年的積極防疫工作，尚存之重要家畜傳染病計有：豬霍亂、家禽霍亂、扇虫熱病(Piroplasmosis)原熱虫病(Trypanosomiasis)等四種，今後防疫的對策，(1) 制定適合本省實際情形的家畜傳染病預防規則。(2) 從速恢復獸疫血清製造所，並計畫擴充強化其機構，改為獸疫研究所，除製造血清疫苗外。並調查研究亞熱帶的家畜傳染病，及其防治方法，同時在所內附設短期防疫技術講習班，以增進其防疫技能，(3) 擴充海港檢疫設施，除現有的基隆高雄外，增設淡水安平二處，各配置檢疫獸醫，(4) 徹底強化省內的防疫工作。

(一) 各市縣政府配置專任防疫獸醫。

(二) 保毒家畜之檢除。

(三) 勵行血清疫苗的徹底預防注射。

(四) 勵行傳染病早期發現的報告。

(五) 實施肉乳品檢驗許可制度。

10 農 政

一 農業調查

農業基本調查為施行農業政策之基礎，本省自民國9年起(大正9年)即開始農業基本調查，每5年擬定一回調查計劃，而以調查所得結果彙集訂成調查小冊以為農業施政之參考。

茲將歷年來調查之成績列下

年 度	調 查 項 目	
民 國 9 年	耕地之分配及經營調查	} 第 1 回調查
民 國 10 年	小作慣行調查	
民 國 11 年	農家經濟調查	
民 國 12 年	主要農作物生產調查	
民 國 13 年	農畜物之供給及農業金融調查	
民 國 14 年	肥料供給調查	} 第 2 回調查
民 國 15 年	農地利用及農產適用地調查	
民 國 16 年	主要農作物經濟調查	
民 國 17 年	農家勞動調查	
民 國 18 年	耕地貸借經濟調查	
民 國 19 年	農產物市場調查	} 第 3 回調查
民 國 20 年	企業之農業經濟調查	
民 國 21 年	農家經濟及米生產費調查	
民 國 22 年	耕地分配及經營調查	
民 國 23 年	米生產費調查	
民 國 24 年	農業金融調查	
民 國 25 年	農業經營村租組織調查	
民 國 26 年	主要農產物經濟調查	
民 國 27 年	主要農產物經濟調查	
民 國 28 年	農家勞動調查	
民 國 29 年	農地貸借經濟調查	
民 國 30 年	米作農家生計費調查	} 第 4 回調查
民 國 31 年	主要農作物村租概況調查	
民 國 32 年	耕地所有及經營狀況調查	
民 國 33 年	農業者負擔及金融狀況之調查	
民 國 34 年	農家勞動供給狀況調查	
民 國 35 年	米作農家生計費調查	
民 國 36 年	過去24年農作物被害狀況調查	

至於民國33及34年之農業基本調查，則因戰事影響而中止，民國35年度之農業基本調查計劃，經擬定為耕地面積及土地利用現況之調查，現全省耕地面積經已調查完成因戰事影響關係近年來耕地荒蕪甚多，本年度耕地總面積為 813,580.91公頃內水田約 502,991.26公頃旱田 309,589.65公頃至土地利用現況之調查亦大部分已告完畢。

二 烟地擴張改良事業

(一) 烟地之擴張

本省荒蕪之烟地，根據民國29年(昭和15年)之調查，共 64,380 甲，為求增加烟地作物之生產，依照土地改良辦法，使荒地變為林野，傾斜地變為階段烟，本省經擬定計劃，自民國29年起至39年止11年間，計劃擴張烟地 60,000 甲。

(二) 烟地之改良

本省烟地之總面積約共34萬餘甲，其中約一萬甲為利用傾斜地改良而成之傾斜烟，此種烟地因自然地形關係，若連續濛雨表土遂漸流失，則成爲不毛之地，故本省傾斜烟實有改良爲階段烟之必要，依烟地改良計劃，自民國29年起至39年11年間，擬改良烟地 50,000 甲。

(三) 事業計劃及實績

烟地擴張改良事業，乃依照民國29年5月18日議決之補助綱要而施行者，民國29年度之實績達92%，自民國30年以後因物價膨脹影響勞資昂貴雖欲極力補助，然事實上甚有困難，加以戰爭之關係，民國32年度至35年度之烟地擴張事業，乃一度中止。

茲將烟地擴張改良實績列表如下：

年 度 別	計 劃		實 績	
	擴 張 甲	改 良 甲	擴 張 甲	改 良 甲
民國 29 年 度	2,000	2,000	2,126	1,609
民國 30 年 度	6,000	5,000	1,909	4,909
民國 31 年 度	6,000(3,000)	5,000	1,463	3,468
民國 32 年 度	6,000(中止)	5,000(4,500)	—	1,890
民國 33 年 度	6,000(中止)	1,250	—	558
民國 34 年 度	6,000(中止)	500	—	409
民國 35 年 度	6,000(中止)	1,100	實 施 中	
自 民 國 36 年 度 至 民 國 40 年 度	2,000	1,000		
計	48,000	24,850	5,490	12,843

三 農業團體指導

(一) 沿革

本省農業團體，以農會爲嚆矢。臺灣之有農會之設立，遠在明治33年(民國前12年)首創於臺北縣三角湧地方(臺北縣海山區三峽鄉)以後各地陸續

一 農業會機構與組織

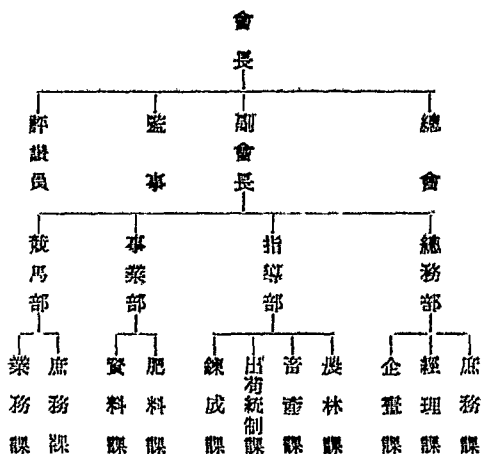

二 農業會業務

(1) 指導事業

- 1 農業指導改良等事業
- 2 農業管理事業
- 3 農業調查研究事業
- 4 農民福利事業

(2) 經濟事業

- 1 肥料飼料之運銷
- 2 農機具之運銷供銷
- 3 農機具資料之運銷供銷
- 4 米穀糶製機器及部品之運銷供銷
- 5 種苗農業農產品之加工運銷供銷
- 6 農民生活必需品(含醫藥棉膠製品)織維類,衣服類之運銷供銷
- 7 農業會之印刷物之運銷供銷

三 農業會經費

年 度	農 會 數	一般經費	備 考
明 治 35 年	1	1,490	
明 治 42 年	10	270,433	
明 治 44 年	11	384,506	
大 正 5 年	12	493,628	
大 正 10 年	7	888,456	

昭 和 1 年	7	1,165,993
昭 和 5 年	8	1,342,433
昭 和 6 年	8	1,392,344
昭 和 7 年	8	1,318,074
昭 和 8 年	8	1,519,949
昭 和 9 年	8	1,569,664
昭 和 10 年	8	1,706,308
昭 和 11 年	8	1,946,322
昭 和 12 年	8	2,571,750.
昭 和 13 年	9	2,703,876
昭 和 14 年	9	3,120,630
昭 和 15 年	9	4,712,120
昭 和 16 年	9	4,458,041
昭 和 18 年	9	6,417,326
昭 和 20 年	9	5,331,921

(三) 現在概況

臺灣農業會為本省最堅固之農民團體故本省光復以來，則在農林，民政二處指導監督之下依據中華民國農會法改組為臺灣省農會最近當局又秉承中央之命，將農會之經濟業務，獨立為合作社，農會依農會法辦理，受農林處指導監督，合作社依合作社法辦理受民政處指導監督，茲將農會一般概況分述於下。

(一) 組織

甲，現在組織

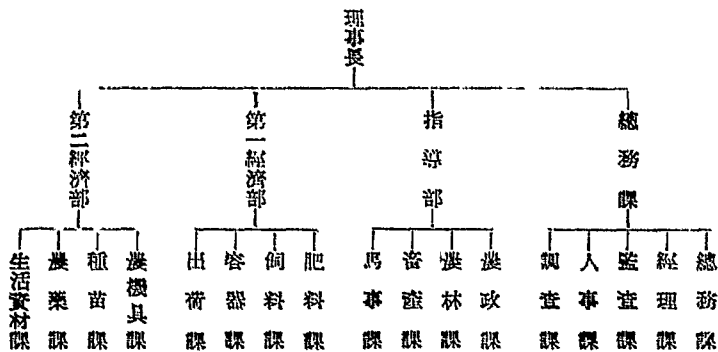

省內分駐所：●臺北，新竹，臺中，臺南，高雄，臺東，花蓮港，省外分駐所：●東京，大阪，門司，大連。

乙，改組後組織

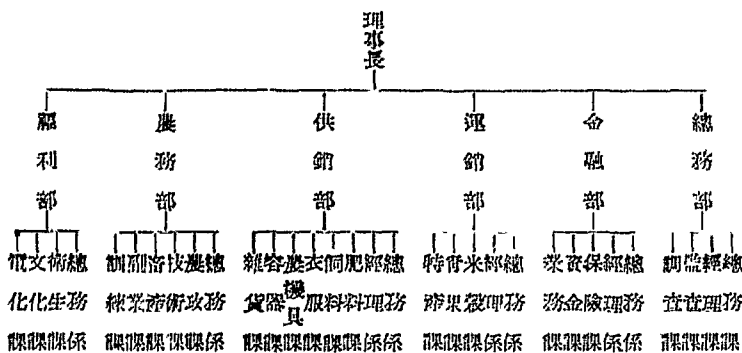

(二) 農業會數目

市縣別			市縣農會數	市鄉鎮農會數	備註
臺北縣	1	38			
新竹縣	1	40			
臺中縣	1	57			
臺南縣	1	65			
高雄縣	1	41			
臺東縣	1	11			
花蓮縣	1	8			
澎湖縣	1	5			
臺北市	1	—			
基隆市	1	—			
新竹市	1	—			
臺中市	1	—			
彰化市	1	—			
嘉義市	1	—			
臺南市	1	—			
高雄市	1	—			
屏東市	1	—			
計	17	265			

(三) 業務計劃

- (1) 獎勵米穀增生
- (2) 獎勵自給肥料培養
- (3) 獎勵培養及留種
- (4) 辦理農業產銷事業

- (5) 農民福利事業
- (6) 改善農機具
- (7) 造林
- (8) 扶植自耕農
- (9) 電化農業教育
- (10) 啓發婦女之農業技術
- (11) 一般農民教育事項
- (12) 發展農民組織

(四) 農會經費與員額

甲，員 額

總 務 部	5 課	34 名
指 導 部	4 課	15 名
第 一 經 濟 部	4 課	16 名
第 二 經 濟 部	5 課	26 名
省 內 外 駐 在 員	11 處	118 名
計		290 名

乙，經 費

今年度農會因與合作社分離問題，致業務方針時常變更，又因資金來源缺乏，故會計預算尚未決定，現在農會經費，包括職員薪俸與辦公費每日約需四十萬元。

〔附〕村里農業團體指導員之設置

村里農業團體為本省最基層之農業組織全省村里農業團體，數約四千七百餘單位，自昭和11年(民國35年)即開始獎勵至昭和19年(民國33年)乃設置專任指導員，專司村里一般農事之指導事業今年度承過去設置之原則繼續施行村里農業之指導。

四 佃 農 改 善

(一) 沿 革

本省佃農改善事業，遠在明治41年(民國前4年)在桃園鎮則有改善之賜議，大正9年(民國9年)時總督府殖產局，由農業基本調查之結果，以全省耕地及農家戶數大部分均為佃農，故認為欲使本省農業充分發達，必須改善佃農之生活，乃於大正11年(民國11年)於臺南州新營郡試行佃農之改善，正式成立市街庄之業佃會，以調停地主佃農間之紛爭及其他之農事糾紛問題，使農村因業佃之融和而日趨繁榮數年來臺灣總督府鑒於業佃會之施設，成績頗為優異，故即以此為佃農改善事業之對策，由昭和2年(民

國16年)起開始改善團體之獎勵，而將佃農改善事業費列入會計預算之內，於是奠定臺灣佃農改善事業之基礎。

(二) 過去概況

(1) 佃農耕地面積

種 別	實 數		百 分 比	
	自耕農耕地 _甲	佃農耕地 _甲	自耕農 _%	佃 農 _%
田	207,612	328,769	38.70	61.30
畑	165,149	152,029	52.06	47.54
計	372,761	480,799	43.67	56.33

米民國二十八年調查

(2) 佃農戶數

年 次	實 數			百 分 比		
	自耕農 _戶	半耕農 _戶	佃 農 _戶	自耕農 _%	半耕農 _%	佃 農 _%
民國 17 年	118,280	124,521	162,682	29.17	30.71	40.12
民國 19 年	119,545	126,428	165,404	29.05	30.73	40.21
民國 22 年	129,437	121,739	155,037	31.86	29.96	38.17
民國 24 年	132,108	128,395	159,362	31.46	30.58	37.96
民國 27 年	130,230	135,620	158,675	31.00	32.00	37.00
民國 28 年	137,399	134,355	158,185	32.00	31.00	37.00

(3) 佃農改善團體數目

年 次	佃農改善事業實施團體			其他農事施設及佃農改善團體			合 計
	榮佃會	聯合榮佃會	與農唱和會	州農會支會	農事組合與農榮組合	農事組合聯合會	
民國 19 年	82	15	11	7	31	4	150
民國 21 年	89	17	12	8	32	4	162
民國 29 年	77	16	13	9	15	3	133
民國 32 年	86	19	13	9	31	4	162

(4) 佃農改善事業之成績

一 租賃契約證書之締結

年 次	締結件數 _件	締結面積 _甲	締結地主數 _人	締結佃農數 _人
民國 29 年	233,604	235,755	100,727	192,761
民國 30 年	246,824	344,735	107,103	198,805
民國 33 年	50,076	51,325	21,028	41,995
民國 34 年	6,839	3,965	4,743	6,323
民國 35 年	713	1,315	609	1,356

二 業佃紛爭之調停

年次	調停件數 存	調停成立 存	調停不成立 存	調停未決 存
民國 29 年	6,922	6,571	264	87
民國 32 年	1,047	928	43	76
民國 33 年	2,601	2,436	115	43
民國 34 年	1,088	1,047	31	3
民國 35 年	1,058	740	139	178

三 其他協助地主及佃農施設

(一) 確定佃農改善團體之施設

(二) 指導地主各項愛佃施設

(三) 現在概況

民國35年度佃農改善事業，因受戰事影響全省佃農改善團體多數星散故改善事業無形停頓，現已積極恢復各地之業佃改善團體，並配合當地情形，設立調解委員會，擬定土地租賃契約。茲將今年度佃農改善事業之措施陳述於下。

一，佃農改善團體之施設

- (1) 地主佃農懇談會
- (2) 佃農農作物競賽會
- (3) 優良會員(地主或佃農)之表彰
- (4) 模範業佃之養成及指導
- (5) 農事講習會之舉行
- (6) 獎佃共濟會
- (7) 愛佃施設獎勵指導
- (8) 農忙期農村託兒所之設置
- (9) 模範農村之建設指導
- (10) 其他農事機關之連絡

二，地主之協調施設

- (1) 競賽會，品評會，評價會，之舉行
- (2) 改良豚舍，堆肥舍，之獎勵
- (3) 耕作資金肥料，食糧之借貸
- (4) 租賃契約之改善
- (5) 土地改良，耕地整理
- (6) 優良佃之表彰與償給
- (7) 優良品種栽培獎勵
- (8) 農具改良之補助
- (9) 農事視察補助
- (10) 其他佃農增產指導

五 臺灣山地農業概要

目 次

一 總 論	六 農家副業
二 土 地	七 農事迷信
三 住 民	八 農事指導機關
四 氣 候	九 農家經濟生活
五 農耕概要	

I 總 論

臺灣山地高山族之耕種，自古以來均用「輾轉移動」之耕作法，即所謂火耕式（燒畑式）及交替式（切替畑式）之經營是也。在土地多，人口少之狀況下，同一土地，經數年間之耕種，俟土地力衰微則捨之而轉耕他處以此輾轉移動耕種方法，土地漸次換新，人口同時增加，由原始之「粗放經營」方法，變為五六年或十數年一回之輪耕地，而在一定年限內，得以輾轉利用其土地。

當土地開拓時，原地上之樹木，野草或荊棘，縱火焚之，此開墾法謂之火耕，亦謂燒畑，以燒畑式為主體之農業，謂之燒畑式農業，此燒畑土地，經數年間之作物栽培利用後，其跡地又開始栽植樹木，數年後，又將該樹採伐開墾，與前耕地同樣利用，此謂之交替式耕作法或謂切替畑式耕作法。

山地高山族現行之耕作法，即應用上述最原始之粗放經營法，因高山族轉移耕地之故，本島山地之森林地帶，被其濫伐開墾，面積年年擴大，河岸崩潰，表土流失，下流耕地氾濫流亡，於國土保安上及高山族生活上，反為重大障礙，本島山地之耕種，因需待土地生產力之自然恢復，故其累年平均生產額甚少，且因新耕地開墾時之多費勞力，故山地之開拓，殊少農業經濟價值。

總之，欲開發本島之山地，對山地居住之高山族，必須加以教化，改良其火耕式（燒畑式）及交替式（切替畑式）之耕作法，並指導其各種農業智識，使山地之農業耕種，由原始之粗放經營，進化而為自由耕種之平地作法。

II 土 地

1 地 勢

臺灣本島，南北長，東西狹，中央山脈縱貫南北，形成本島之中軸，

此大山嶽地帶，面積約佔本島總面積之三分之一，其山系分爲次高山脈，水社山脈，新高山脈等，海拔一萬尺以上之高山約共 48 座，其間溪流有淡水溪，大安溪，大甲溪，濁水溪，曾文溪，下淡水溪，宜蘭濁水溪，大濁水溪，立霧溪，秀姑巒溪，卑南大溪等溪，低平之地甚少，在中央山脈附近，蒼林鬱秀，古木參天，斷崖峭壁兀立千尺，其間瀑布懸流，山川草木，各有新妙，風景之佳麗，較之國內名山大川實無愧色。

臺灣山地之地勢，已爲上述，山地之耕地多數爲山間峽谷之傾斜畑，梯田甚少，可視爲平坦之耕地者僅少數之峽谷溪岸地，與隣接地之山脚之少數蕃社而已。

2. 高山族佔有利用之地域。

臺灣山地多數爲高山族所佔據，其佔有地域統稱爲「準要存置林野」（高山族保留地）。爲高山族之生活安定起見，此地域亟需保留嚴禁第三者之侵入及利用，並由政府儘力保護他方面對山地火耕式之作法，新耕地之開墾又須防止其亂伐亂墾，蓋山地高山族所利用地域爲國有土地中未登錄地之一部分。

現在山地高山族佔據利用之土地，爲遏止其移動性，使其居耕於一定地域政府對水田本位之定地農耕者，須極力獎勵並顧慮其對社會進化狀態之反響，以現在利用之地域爲根據將來或可授與土地之所有權。

3 耕地面積

臺灣山地高山族佔有利用之土地，田，畑，宅地，造林地，山林，原野，牧場，及其他雜地，依民國 31 年末之統計，約共 391,876 甲，平均一約 22.43 甲，其中田佔 2,917.78 甲，畑（定地畑，輪耕畑）佔 35,729.118 甲，田畑現耕面積共計 38,646.94 甲，平均每戶田 0.106 甲，畑 2.035 甲。

（田）關於水田之耕作，欲使山地高山族捨古來之火耕式農法一躍而爲定地式農法，實爲山地高山族農業經營之一大革新故政府對山地高山族之各種授產之施設，至今日仍不斷進行，高山族輾轉移動之原始作法，招惹不少之麻煩及禍害，爲改善此火耕式之原始作法，政府當局自民國五年以來，對水田之開拓及經營方法予以積極之幫助與指導，但當初高山族均拒絕改善，其迷信觀念極深，以爲違反祖宗之原始作法，觸祖宗之怒，學家將陷入不幸，後有三二先覺者勇敢嘗試，始覺悟定地耕作實爲較佳之耕作法，故集團移居於山脚之平地蕃社或適宜水田地城之蕃社，對水田之開拓，漸形努力，而水田之面積，亦逐漸增加，民國 20 年警務局，開拓之水田僅 1,510 甲，時至今日，水田之開拓已有加倍之成效。

(畑)，臺灣山地之耕作畑與平地迥然有別，大抵可分為平坦畑，階段畑，輪耕畑三種，平坦畑多數位於隣接平地之山脚，階段畑乃受政府之獎勵及指導，由緩度傾斜畑改造而成者，輪耕畑則為原始法之火耕式農畑，此三種畑，平坦畑因在山脚平地，有先進蕃社之經營，其農作物甘蔗，落花生，樹薯粉等「換金作物」及陸稻之耕作，階段畑之作物，則有里芋，陸稻，落花生等，均效法平坦畑之利用，粟在此二種畑中幾無培植，芋麻煙草，則多數耕種於宅地附近，至輪耕畑之作物，有粟，甘藷，里芋，玉蜀黍，稗，落花生，黎芋麻，煙草及綠豆，紅，菜豆，郭豆，南瓜等菜類。

山地田畑現況及水陸稻耕種已為上述，水陸稻多數作於山脚地方，其中，栽種於緩度傾斜地之陸稻，若非地質肥沃，難得相當之收穫，故山地高山族以未為主要糧食者極少，多數均以甘藷，粟，里芋為主要糧食。

山地高山族之田畑面積表

地方別	田			畑				計
	單期作	兩期作	計	定地畑		輪耕畑		
				平坦畑	階段畑	現耕地	休耕地	
臺北	5,970	257,197	263,167	167,450	49,030	1,637,490	3,164,500	5,018,470
新竹	299,385	738,415	1,037,800	94,890	229,590	3,737,790	6,112,350	10,197,620
臺中	219,602	360,818	580,420	259,760	141,740	3,093,820	7,571,500	11,066,820
臺南	43,260	31,700	74,960	33,900	47,100	528,620	189,330	789,950
高雄	204,810	159,200	364,010	547,550	615,820	16,793,540	18,607,760	36,564,670
臺東	20,800	209,400	230,200	391,300	106,600	3,497,000	7,216,100	11,241,000
花蓮港	26,900	340,330	367,230	1,284,000	105,550	2,373,620	3,243,610	7,006,780
計	820,727	2,097,060	2,917,787	2,778,850	1,288,430	31,661,880	46,165,150	81,894,310

III 住 民

(1) 種族及其分佈

居住於山地之高山族有タイヤル(泰耶爾)，サイセツト(薩塞特)フモン(不奴)，ツォウ(茲歐)，バイツン(拔灣)，ヤミ(耶美)，六種族，タイヤル族集居於臺中縣，能高墾埔里鎮以北，沿中央中脈之連峯，跨臺北，新竹，臺中三縣及花蓮港之北部而組成集團部落，サイセツト族集居於新竹縣竹南區及竹東，大湖二區之一部，フモン族散居於埔里鎮以南沿中央山脈之東側，至知本主山以北，跨於臺中縣南部，高雄縣北部，臺東縣北部及花蓮縣之南部，ツォウ族集居於新高山之西部，及隣近之曾文溪上

流，即所謂阿里山蕃是也，バイワン族集居於和本主山以南至恒春之南端，ヤミ族則居於距本島臺東鎮東南 49 海里之紅頭嶼，爲最和平之高山種族。

(2) 戶 口

山地高山族之戶口，依民國31年末之調查共 17,666 戶 97,426 人，茲將各縣分佈狀況列下：

山地高山族戶口調查表

地方別	戶數	人 口			備 考
		男	女	計	
臺 北	1,378	3,602	3,692	7,294	全部タイヤル族1,378戶 5,294人
新 竹	3,086	8,017	7,913	15,930	{ タイヤル族 2,769戶 14,067人 サイセツ族 317戶 1,863人
臺 中	2,164	6,809	6,992	13,501	{ タイヤル族 1,434戶 7,033人 ブスン族 719戶 6,344人 ツオウ族 11戶 124人
臺 南	328	1,001	869	1,870	{ ツオウ族 326戶 1,854人 ブスン族 2戶 11人 他 一 5人
高 雄	6,094	16,807	15,839	32,646	{ バイワン族 5,708戶 29,430人 ブスン族 313戶 2,820人 ツオウ族 72戶 385人 タイヤル族 1戶 1人
臺 東	2,248	5,782	5,705	11,487	{ バイワン族 1,330戶 5,685人 ブスン族 521戶 4,200人 ヤミ族 397戶 1,602人
花 蓮 港	2,368	7,354	7,344	14,698	{ タイヤル族 1,892戶 10,602人 ブスン族 476戶 4,095人
計	17,666	49,372	48,054	97,426	

(3) 勞力與剩餘勞力

臺灣山地之高山族，除從事於農業外，對其他產業均不悉心經營，其農耕法關係作業上之繁閑甚大，普通高山族均利用農閑期以爲狩獵式祭祀之用各蕃社延用舊例之祭祀，均冗費時日，ブスン族一年間所費於祭祀之日數約 75—139 日，由此可見高山族剩餘勞力之豐富，依民國 31 年之調查，高山族每年之剩餘勞力約共 977,941 人(民國32年高山族授產年報)。

一部分之高山族，因集團移住山脚，其農耕方法，由火耕式進化爲定地式農耕勞力之節約，使山地火耕式之採伐焚燒，等無謂勞力，全部節省，又平地耕作，更可以畜力代替人力，故將來高山族之剩餘勞力，苟能應用於其他產業方面，當有良好之表現。

IV 氣 候

臺灣山地，因崇山峻嶺，海拔高深，故氣候寒冷，在海拔五六千尺以上之山地，夏季罕有超越華氏80度者，而冬季常降至冰點以下。

山地高山族之居住區域雖同在一縣轄內，但因受土地立體區分之影響或在四五十尺之海濱或在五六百尺之山脚，或在二三千尺之高地，或在五六千尺之極高地帶，故其散居區域，包含熱帶，暖帶，濕帶，寒帶各種氣候。

依據山地警察駐在所之觀測茲將各縣山地氣候，分別列表為下：

雨量調查表

縣	區	眷社	標高	1月	2月	3月	4月	5月	6月	
臺北	蘇澳	大濁水	49	46.3	40.0	57.0	132.7	334.3	203.7	
		羅東	1,212	62.8	134.8	180.3	147.0	241.8	148.3	
新竹	大溪	角板山	437	185.6	352.2	663.5	841.2	197.9	839.1	
		竹東	1,454	59.9	106.2	290.1	117.3	143.2	174.5	
臺中	新高	桶子脚	818	19.6	42.4	91.9	58.6	184.6	291.8	
		丹大	1,360	22.1	55.6	117.1	66.9	184.1	164.3	
臺南	嘉義	タツバン	985	31.2	55.9	155.9	127.5	359.6	577.9	
高雄	潮州	コワイ	18	0.1	11.2	0.4	9.2	106.0	176.5	
		クワルス	785	19.6	30.0	73.2	88.4	571.9	678.6	
臺東	臺東	アロエ	27	16.9	23.6	42.2	33.2	173.9	212.3	
		テヨカクラ	300	52.6	148.2	144.6	138.2	282.1	191.9	
花蓮	玉里	石壁	180	23.0	54.9	66.3	44.8	213.8	196.2	
		ターフン	1,363	7.0	11.0	60.2	14.8	90.3	36.8	
				7月	8月	9月	10月	11月	12月	年
臺北	蘇澳	大濁水	311.0	191.7	408.7	462.0	71.3	75.0	2,336.7	
		羅東	292.5	187.3	304.5	316.3	134.3	130.8	2,280.3	
新竹	大溪	角板山	392.5	270.5	200.3	85.5	124.7	255.3	3,957.9	
		竹東	463.5	149.0	174.9	103.9	5.0	39.5	1,827.1	
臺中	新高	桶子脚	366.3	163.1	112.1	22.5	11.1	35.0	1,417.0	
		丹大	299.6	218.9	173.9	62.6	13.3	23.4	1,401.7	
臺南	嘉義	タツバン	1,041.5	935.6	238.7	38.0	15.8	21.5	3,200.4	
高雄	潮州	コワイ	210.7	267.7	17.1	0.7	12.5	48.2	780.7	
		クワルス	1,495.5	1,048.2	722.8	252.6	68.2	37.0	5,082.7	
臺東	臺東	アロエ	819.4	707.5	628.1	112.8	85.4	22.3	2,907.4	
		テヨカクラ	1,182.0	179.1	902.3	119.1	151.6	45.7	3,542.7	
花蓮	玉里	石壁	297.8	348.8	395.4	255.6	75.3	37.5	2,009.3	
		ターフン	79.3	85.7	33.2	38.8	12.0	5.2	474.3	

降雨日數調査表

縣	區	署社	標高	1月	2月	3月	4月	5月	6月	
茨北	{	蘇澳大濁水	49	20	4.3	7.7	7.7	11.0	7.0	
		羅東ピヤナン	1,212	13.5	18.8	20.3	14.3	22.5	15.3	
新竹	{	大溪角板山	437	8.3	8.7	10.7	10.3	8.5	13.0	
		竹東タイヤカン	1,454	8.5	4.5	12.5	12.0	16.0	13.0	
茨中	{	新高楠子脚萬	818	2.9	5.3	8.8	5.7	15.2	16.0	
		新高丹大	1,360	4.2	5.3	8.2	5.2	13.3	12.3	
茨南	嘉義	タツバン	985	4.3	3.8	7.8	4.3	14.7	12.3	
高雄	{	潮州コワイ	18	1.5	1.8	2.5	4.3	5.5	6.8	
		潮州クワルス	758	4.0	4.5	8.3	7.3	20.0	17.5	
茨東	{	茨東アロエ	27	4.0	7.0	4.5	7.5	14.5	10.5	
		茨東チヨカクライ	800	16.5	13.0	16.0	14.5	17.0	7.5	
花蓮港	{	玉里石壁	180	6.5	7.5	12.3	9.2	14.2	10.3	
		玉里ターフン	1,363	2.3	2.3	6.3	3.8	4.8	4.3	
				7月	8月	9月	10月	11月	12月	年
茨北	{	蘇澳大濁水		7.3	4.7	9.3	8.0	4.0	4.3	77.3
		羅東ピヤナン		17.5	17.8	23.3	26.8	19.0	19.3	277.0
新竹	{	大溪角板山		10.7	10.5	8.5	1.4	4.5	6.6	156.8
		竹東タイヤカン		15.5	9.5	12.5	8.0	1.0	4.5	117.5
茨中	{	新高楠子脚萬		13.5	12.7	7.2	3.5	1.8	3.8	96.3
		新高丹大		12.7	10.7	11.7	4.2	2.7	3.3	93.0
茨南	嘉義	タツバン		17.3	16.5	12.8	5.3	2.0	2.8	104.2
高雄	{	潮州コワイ		6.8	9.3	3.8	1.8	1.7	2.2	48.2
		潮州クワルス		21.3	21.2	19.7	17.8	11.0	5.5	157.5
茨東	{	茨東アロエ		18.0	13.0	19.0	13.0	8.5	7.0	126.5
		茨東チヨカクライ		9.5	6.0	15.0	14.2	10.5	2.5	141.5
花蓮港	{	玉里石壁		11.7	11.3	14.5	7.0	5.8	5.8	117.8
		玉里ターフン		7.0	5.7	4.7	3.5	1.7	1.5	49.5

氣 溫 調 査 表

縣	區	署 社	標 高	1 月	2 月	3 月	4 月	5 月	6 月	
滋 北	{ 湖 濃	大 濁 水	49	64.2	66.8	68.2	73.6	78.4	81.2	
		東 ビヤナン	1,212	50.7	52.3	55.7	63.3	69.7	73.0	
新 竹	{ 大 溪	角 板 山	437	58.7	58.0	62.2	69.0	76.8	79.5	
		東 タイヤカン	1,454	44.9	51.8	53.9	55.4	65.9	70.2	
滋 中	{ 新 高	楠 子 脚 藪	818	61.1	62.5	65.0	69.9	75.2	75.0	
		丹 大	1,360	61.5	57.0	57.5	62.0	67.5	69.3	
滋 南	嘉 護	タ ッ ペ ン	985	62.4	61.4	65.2	69.7	72.4	57.4	
高 雄	{ 潮 州	コ ワ イ	18	67.4	68.6	73.2	78.8	85.2	82.9	
		ク ワ ル ス	758	58.2	59.8	62.4	66.7	71.1	72.2	
滋 東	{ 滋 東	ア ロ エ	1	69.8	71.6	73.4	78.8	80.6	82.4	
		チヨカクラ イ	800	57.2	63.2	65.0	65.1	72.8	77.6	
花 蓮 港	{ 玉 里	石 壁	180	74.3	77.9	77.9	85.4	89.3	93.5	
		ターフン	1,363	54.5	57.3	60.5	66.3	73.6	78.2	
				7 月	8 月	9 月	10 月	11 月	12 月	年
滋 北	{ 湖 濃	大 濁 水	83.8	84.6	81.6	76.8	74.2	68.0	75.1	
		東 ビヤナン	75.3	75.3	72.7	61.7	59.3	52.3	63.4	
新 竹	{ 大 溪	角 板 山	82.7	82.7	80.8	73.7	69.3	62.5	71.3	
		東 タイヤカン	70.3	70.7	67.3	63.3	57.2	51.6	60.2	
滋 中	{ 新 高	楠 子 脚 藪	76.9	75.9	74.3	72.1	67.9	63.0	69.7	
		丹 大	70.6	71.7	69.3	64.7	63.1	54.8	63.4	
滋 南	嘉 護	タ ッ ペ ン	74.8	72.2	73.9	71.8	65.9	62.6	59.7	
高 雄	{ 潮 州	コ ワ イ	85.1	82.7	82.3	81.5	77.1	71.5	78.0	
		ク ワ ル ス	72.5	72.2	73.7	69.6	65.8	61.4	71.5	
滋 東	{ 滋 東	ア ロ エ	82.4	82.4	82.4	80.6	77.0	71.6	77.8	
		チヨカクラ	78.2	76.4	75.8	68.6	67.4	61.4	69.1	
花 蓮 港	{ 玉 里	石 壁	93.6	92.3	89.0	86.3	81.2	76.4	84.3	
		ターフシ	79.8	77.8	74.7	70.7	64.8	56.2	67.7	

V 農 耕 概 要

山地高山族之農業耕種，其田畑之分布及田畑利用狀況已如上述畑之耕作爲山地農業經營之中心，普遍於全省之山地，至水田耕作，均在山脚附近其耕作歷史爲期甚短，爲防止森林之亂伐亂墾，及土地之經濟利用，治水，治茶以安定高山族之生活，均屬必要，故自民國5年以來政府積極施行均指導事業，期待山地之各種農業技術得以革新。

田 臺灣山地水田之耕作有一年耕作二回者，亦有單作一期或二期者，在高山之田，其耕作時間無有介於一，二期中間者，則所謂中間作是也，前二者均耕作於山脚地方，其水稻品種，耕作方法，使用農具，多以平地農民之耕作法爲模範，但在高山之中間作田，因土地之垂直高，及氣候關係，雖有採用蓬萊種之栽植，其苗稻之育成插稻期之選擇及灌溉用水之處理，病蟲害之防治等均爲函需研究改進之事項。

畑 山地畑可分爲平坦畑，階段畑及輪作畑三種，平坦畑多數在山脚地方階段畑多在先進茶社，至其他一般茶社則應用輪作畑之耕作法。

平坦畑階段畑之耕作狀況，與平地略同，輪作畑則爲下列各項之特異性。

採伐，焚燒，發掘爲山地畑作必要之工作，但其作業時期與運搬方法，因雨期，乾燥期，或種族風俗習慣之關係各有異點。

採伐爲開闢林野最初步之工作，先刈除目的地之叢草及其他雜草，灌木，若喬木則先攀登樹上，切落枝葉，存其枝幹，所有之採伐物，均置於山腹之廣場，俟其乾燥後，則放火焚燒之，但所謂放火，決不在樹木發生之自然原野放火，因恐火勢蔓延附近之山野，而引起無謂而慘重之災害。

採伐完畢，採伐物燒盡以後，約經一週間，再就叢草或灌木之根株，折除新芽待其乾燥再度焚燒之，又用小鋤，將畑地表面鋤平，而播種準備工作至此可云完畢。

輪耕作之採伐，焚燒，發掘所需之勞力，視林野樹木繁生之稠密。土地緩急傾斜度，及土性之關係而定，普通一甲樹林地約需250—300人，叢草及其他雜草地約需100—200人，故山地輪耕畑作法比平地平坦畑多費不少勞力爲農耕勞力上不利之點。

混作 山地之輪耕畑，多在同一畑地同一期間混播數種作物，如平地之單項作物者極少，普通粟畑內混作里芋，或陸稻內混作里芋，或甘蔗畑內混作玉蜀黍，紅小豆，綠豆等，又有同一畑地混作甘藷，里芋，豆類

等三四種類作物，而其播種培植，有前後相續者，有待甲作物生長至適宜時，混作乙作物於甲作物之中間者，以上二種方法，均需適應該地之自然環境。

輪作 山地輪耕作畑，其林野開拓第一年所耕種之作物，以粟陸稻，玉蜀黍，里芋，甘藷為主要，而選擇播種作物時，又需考慮該土地之肥脊，緩急，高度，及土範地圍而區別之第二年及第三年所耕作者，則依照第一年之作物輪流換種，總之，輪作形式為數甚多，而可為輪作之代表，一般性質者，前略述為下：

山脚地方緩傾斜之肥沃地，每平常混作陸稻里芋，第四年則後為休閒地，在深山者第一年混作粟與里芋，第二年單作甘藷，第三年休閒，無可以第一年單作粟與甘藷，第二年為殘存甘藷之收穫期，第三年休閒，又在其他地方，第一，二年混作粟與里芋，第三年單作甘藷，第四年甘休閒，或第一年混作粟與里芋，第二年單作甘藷，第三年休閒。

耕作年數與休閒年數，臺灣山地之畑，均利用山麓之傾斜面作無肥料之耕作法，故其耕作年數甚短，以二，三，四年為最常五六年以上者甚少能連續耕種者，除平地外，殆絕無僅有，又山地之急傾斜地方，僅能耕種一年，因其表土被雨流失，土地力消耗甚速無法繼續耕種。

輪耕作之休閒 高山族之耕地生產力之恢復，其土地休閒年數，以五，六，七年為最普通，三，四年及，八，九十年者較少，一，二年或十年以上者甚稀，休閒年數長久者多在耕地多而人口少之蕃社，或急傾斜地瘦地，等不良輪作型或土地利用後無適宜措置之處，北部之タイヤル族之一部分，在冬耕之最終期多栽植榛樹以恢復地力，南部之パイワン族，在耕作終期，舊俗均栽種樹豆總之，耕作年數與休閒年數，一般言之，以耕作二，三，四年而休閒五，六，七年為最平常。

Ⅵ 農家副業

山地高山族之農家副業，以飼養家畜及養蠶為最重要，高山族民，古來均靠獵狩所得之野獸肉以代家畜肉近為普及家畜肉以代替野獸肉，並獎勵牛畜為水田耕作養豬以供家用，並為軟化其「殺伐性」，利用剩餘勞力以為養蠶以多得現金之收入，種種設施政府已加以積極之獎勵。

牛 民國初年起，積極獎勵，十一年來已於山地主要地方設置牧場以供繁殖之用，其飼養年數已有逐年增加之趨勢。

豚 由平地購入豚種，在輪耕作畑多栽種甘藷，除供，食用外，亦可為

養豚飼料，故豚種育肥其速，其成豚除供家用常移住平地換取現金。

雞 雞爲山地唯一之，家禽多飼養於山脚之蕃社，山地一帶養雞不盛行原因，厥爲常被鷹鳥猛獸所襲害，又缺乏飼料之故。

養蠶 養蠶事業之墜，當初因舊俗之迷信，高山族多不肯飼養，後經少數先覺者飼育結果，認爲尙有利益，始逐漸推勸養蠶，現臺灣山地到處均有繁茂之野桑，故養蠶前途實爲厚望。

依民國 31 年末之調查畜產及養蠶現況各次：牛約 13,551 頭，豚約 26,436 頭，雞約 80,843 頭，蠶繭之生產價額約 52,373 元。

Ⅶ 農 事 迷 信

高山族日常生活之吉凶禍福，均以爲授自神意，無所逃避，其迷信極多，天災地變自然現象皆爲自祖宗傳來之迷信傳說，其他禁忌事項，占卜符竹呪，均極深信，觀其迷信觀念之深，實令人驚駭，據日治時代之蕃地調查，其迷信之種類統計爲下：關於農事者 161 種，關於狩獵者 176 種，關於首狩者 137 種，關於祭祀者 125 種，關於人事者 226 種，合計 830 種。

茲對有關農事之主要迷信，略述爲下：

- (一) 土地開墾時，前一夜占夢得惡夢則延期 (ブヌン族)
- (二) 住屋有自殺者或有被殺害者均認爲不吉地而禁忌開墾該地。
(バイワン族)
- (三) 土地開墾時，有負傷即停止開墾 (バイワン族)
- (四) 農作物被遺尿爲觸神怒之表示，能患皮膚剝脫病 (タイセル族)
- (五) 粟之播種期種子不能分配他人否則，凶年歉收 (サイセツト族)
- (六) 播種或收穫之前夜，有惡夢則暫停工作，否則收穫不良。
(バイワン族)
- (七) 播種期與收穫期禁忌裁縫，紡織又最忌防麻 (タイヤル族)
- (八) 粟播種期中，忌食砂糖，蜂蜜，食鹽，芋類，香蕉，唐辛，豆類，反之，則遭凶年。
- (九) 播種期或收穫期，社內發生喪事，隨時停止工作，否則，救護減少 (タイヤル族)
- (一〇) 苗圃不論其疏密，密者不得拔疏，否則，收穫減少 (タイヤ族)
- (一一) 耕作中農具破損爲不吉之兆，隨時停止工作歸家，否則，年歲凶旱 (ブヌン族)

- (一三) 農事作業中，忌宿他家 (ハイワン族)
- (一四) 農事作業中，鐵類及火類忌借他人 (ハイワン族)
- (一五) 粟之收穫期，他人若進入畑內或橫過畑地，能使收穫減少翌年凶旱 (ブルン族)
- (一六) 粟之收穫祭未完畢前，若搬出存粟，翌年必凶旱 (ブルン族)
- (一七) 山地若耕作水田，以後狩獵必無所獲，又食米者，必易患下痢病 (マイヤル族)
- (一八) 山地領域內，他種族入山開鑿道路，能引入流行性感冒而死亡枕藉 (マイヤル族)

VIII 農事指導機關

山地高山族之農業，已為上述，近年來政府已於山地主要地方設立產業指導所，農業講習所，指導農園等指導機關，極力從事山地農業之改善。

產業指導所 民國 19 年起政府於各縣普遍設置高山族之農業改善指導機關，其任務為下：(1) 關於作物家畜，家禽之改良增殖，與其試作試育之模範施設。(2) 種苗，種畜和禽之生產及分配。(3) 關於農業及其他產業之調查及試驗。(4) 關於農業林業之指導。

農業講習所 選拔各蕃社之優良青年，施行農業教育，自民國 20 年至 25 年間陸續於各縣成立農業講習所各一所，本實踐之主旨選拔從事農業二年以上，年滿 17 之優良份子，日間勞動實習，夜間或雨天則教授必要之學科，實行晴耕雨讀之自給自足方法，教官與學生同起同居，以身作則，專心教養農業技術人才，其修學期間，定為一年，其畢業學生歸鄉後則為蕃社之中堅人才日後對蕃社農業之指導大有貢獻。

指導農園 以蕃社為單位，集合數蕃社擇定適宜地點設置之，佳常與產業指導所保持連繫，而以種苗之育成與分配，農學技術之傳習農林業之改善為目的，集會農園管內之社眾出動耕作，並從事於飼養，家畜，採肥，施肥等，副業以為蕃社之模範，並將農園所生產之種苗，分配給工作者以，以示獎勵

IX 農家經濟生活

山地高山族之經濟生活，與其農業作法，相因相承，近年來因政府之

積極改善，高山族之生活，已漸趨向上，山地交易制度之確立，為改善其生活之對象，此交易制度，以高山族所需要之日用品與農業資材交換其所生產之各種物資交易所由蕃社之警察官主持，其交易物資為下：

供給品：家具，農具，衣類食鹽，石油，火柴，酒，煙草，化粧品，菓子，鹽魚，麵類，砂糖。

換出品：落花生，甘蔗，甘藷，米，蠶繭，蕘草，苧麻，竹，木材，下駄材，木炭，黃藤，藥草，獸皮，獸骨，愛玉子。

民國 31 年交易總額，供給品共 764.676 元，生產物換出品共 993.508 元，合計共達 1.758.184 元，今後之交易總額已有逐年增加之現象。

(完)

日常通用度量衡比較表

地 積

公頃	市畝	舊畝	日坪	日畝	英畝	英畝
1	15.0000	16.2762	3025.0000	100.83333	1.63102	2.47114
0.06667	1	1.03508	201.66667	6.72222	0.06373	0.10474
0.61440	0.92159	1	185.85300	6.19511	0.06337	0.15182
0.00333	0.00496	0.00538	1	0.03333	0.00034	0.00082
0.00992	0.14876	0.16145	30.00000	1	0.01022	0.02451
0.96992	14.54876	15.78033	2934.00000	97.80000	1	2.39680
0.40467	6.07007	6.58662	1224.12986	40.80433	04.1722	1

長 度

公尺	市尺	舊尺	日尺	英尺	公里	日里	英里
1	3.00000	3.12500	3.30000	3.28090	0.00100	0.00025	0.00062
0.33333	1	1.04167	1.10000	1.09363	0.00033	0.00008	0.00021
0.32000	0.96000	1	1.05600	1.04988	0.00032	0.00008	0.00019
0.30303	0.90909	0.94697	1	0.99421	0.00030	0.00008	0.00019
0.30479	0.91438	0.95249	1.00582	1	0.00030	0.00008	0.00019
1000.00000	3000.00000	3125.00000	3300.00000	3280.80917	1	0.25463	0.62134
3927.27273	11781.81820	12272.70940	12960.00000	12884.98580	3.92727	1	2.44034
1609.31492	4827.94477	5025.13002	5310.73925	5280.00000	1609.31492	0.40978	1

重 量

公斤	舊斤	市斤	日斤	日匁	磅	英噸	美噸
1	16.75563	2.00000	1.96697	266.66667	2.20462	0.00098	0.00010
0.59685	1	1.19363	0.99469	159.15000	1.31575	0.00059	0.00066
0.50000	0.83779	1	0.83333	133.33333	1.10231	0.00049	0.00055
0.60000	1.00533	1.20000	1	160.00000	1.32277	0.00059	0.00066
0.00375	0.00628	0.00750	0.00625	1	0.00827	0.00003	0.00004
0.45359	0.76002	0.09072	0.75599	120.95804	1	0.00045	0.00050
1016.04754	1702.45000	2032.09510	1693.41256	2709.46000	2240.00000	1	1.12000
907.17800	1520.03000	1814.37000	1511.97000	2419.97000	2000.00000	0.89286	1

容 量

公石	日石	公升	日升	日斗	英加倫	美加倫
1	0.55435	100.00000	55.43528	5.54352	22.00967	26.41705
1.80391	1	180.39137	100.00000	10.00000	39.70340	47.65389
0.01000	0.00554	1	0.55435	0.05544	0.22010	0.26417
0.01804	0.01000	1.80391	1	0.10000	0.39703	0.47654
0.18039	0.10000	19.03914	10.00000	1	3.97030	47.65389
0.04543	0.02528	4.54346	2.51868	0.25180	1	1.20094
0.03785	0.02000	3.78543	2.09846	0.20984	0.83268	1

正 誤 表

頁	位	誤	正	頁	位	誤	正
	凡例其3之三行目行目	近年來之數字	近年來之數字		下表臺中市價額	13,313	12,812
1	八行目	耕地之所有及經營狀況	耕地之所有及經營狀況	110	下表臺中縣收穫量	8,294,360	2,894,360
6	十一行目	畜產量	畜產量	111	上表34年穀類面積	8155.58	815.53
7	耕地面積總數	808,115.21	808,165.21		下表臺中縣價額	4,068,620	4,067,620
7	水田總數	501,364.14	501,414.30	112	下表花蓮縣	93,645	93,654
8	十八行目	蠶桑業加工品	蠶桑業加工品	115	下表臺北縣收穫量	178,124	178,900
10	下表農業戶數28年總數	433,542	434,142	129	下表臺中縣	176,418,628	17,641,628
	下表高雄縣總數	64,493	68,493		上表34年大柴大豆	水田面積388.69	旱田面積388.69
	下表28年0.5公頃未滿	103,754	108,752		上表34年大柴大豆	水田收穫2,028,264	旱田收穫2,028,264
	下表5公頃以上7公頃未滿	13,929	13,729		上表田菁豌豆	水田收穫932.05	水田收穫932.05
	下表20公頃以上總數	51	531		上表田菁豌豆	旱田收穫70.03	水田收穫
20	34年收穫數量2期	3,173,614	3,172,941		旱田收穫	12,472,196	12,491,684
	34年收穫數量計	7,476,024	7,475,951	130	下表屏東市田菁大豆	旱田收穫	水田
	34年價額2期	319,747,057	319,740,111	135	下表新竹縣麻葉面積	—	251.89
	34年價額計	470,319,184	470,312,234		上表34年收穫量	13,409	13,406
26	30年2期耕地面積	129,770.86	129,770.89	147	下表新竹縣水牛總數	16.26	1,626
	27年1.2期計收穫量	6,511,224	6,511,222	152	下表嘉義縣種牛牝	4	7
	30年1期收穫量	72,361,293	72,361,292	153	下表澎湖縣屠殺總數數性	288,004	28,800
	26年1.2期計價額	84,004,232	84,004,238		下表澎湖縣屠殺總數數量	236,660	235,660
	26年1.2期計價額	738,534	738,543	155	下表臺南市木薯總數	223	233
27	在來米產量第一期價額	738,534	738,543	159	下表臺南縣總數	1,562	1,564
30	水田25年1期耕地面積	3,881.77	3,882.77	160	下表臺南縣豚豚	527	523
	27年1.2期計價額	3,730,970	3,730,971		上表34年總數	927	923
34	除前27年耕地面積預計	26,829.97	26,830.07		下表嘉義縣種牛牝	264	260
	下表34年耕地面積預計	23,787.69	23,787.60		下表34年牝	433	429
	34年收穫量2期	36,639	36,596	162	下表澎湖縣山羊	990	99
	34年收穫量計	52,523	52,150	190	上表34年發生總數新起轉	555	—
	34年價額2期	3,509,598	3,502,652		上表34年	—	555
	34年價額計	4,045,913	4,038,967	230	關於糖業獎勵方面	日趨衰退	日趨衰退
35	新竹縣收穫量2期	81	8	231	製糖廠取締規則	蔗場以外之蔗葉	蔗場以外之蔗葉
	新竹縣收穫量計	81	8			應全部收買之蔗葉	應全部收買之蔗葉
	34年價額2期	7707	761			應全部收買之蔗葉	應全部收買之蔗葉
	34年價額計	7707	761			應全部收買之蔗葉	應全部收買之蔗葉
36	25年1.2期計	—	1,091.93			蔗苗取種規則	以及育成之蔗苗
41	下表彰化縣耕地面積	90	0.00			以及育成之蔗苗	以及育成之蔗苗
44	下表新竹市價額	298	—	232	臺灣糖業法及同法施行規則	兩宜重定	兩宜重定
	下表臺中市價額	—	298		關於糖業公司方面	兩宜重定	兩宜重定
50	上表34年茶葉栽培面積	35,110.17	35,113.00	233	茶業獎勵	茶葉傳習所	茶葉傳習所
	上表34年	33,679.19	34,255.27			外銷停滯	外銷停滯
	下表彰化縣	12,572.36	12,962.51	235	鳳梨加工事業	兩應限制取締	兩應限制取締
	下表台中市價額	16,039.60	16,036.54		鳳梨事業	計其貳千餘	計其貳千餘
	下表彰化縣栽培面積	—	2.42	236	製糖廠取締規則	而且其限制無	而且其限制無
	下表台中市	—	1.31	237	製糖廠取締規則	而且其限制無	而且其限制無
	下表彰化市	—	5.00			日政府對於各方面	日政府對於各方面
	下表彰化市	—	96.75			海運阻礙	海運阻礙
	上表34年糖葉面積	30,010.45	30,030.44	238	病蟲害防治	復因本省病蟲害	復因本省病蟲害
	上表34年	23,616.54	23,605.22			介殺虫	介殺虫
	下表彰化縣	6,515.90	6,749.05	240	畜產改良獎勵事業	屠宰頭數	屠宰頭數
	下表臺南縣	—	2.30	243	下三行	壯馬	壯馬
	下表彰化縣	—	3.30		飼料改良	飼料之製法	飼料之製法
	下表彰化市	—	5.00	244	茶葉傳染病防治	其其延死亡	其其延死亡
	下表彰化市	—	96.75			技術講習班	技術講習班
71	上表魚介類34年栽培面積	194,147	30,867	246	農業講習指導	臺北海濱山區	臺北海濱山區
90	上表34年栽培面積	196,097	194,027	255	耕地面積(期)	樹薯粉等	樹薯粉等
	下表彰化縣	57,238	57,268			山地田間及反	山地田間及反
	下表臺南市	2,300	230	257	種及分布	集居於和木	集居於和木
93	下表高雄縣栽培面積	223,169	233,169	261	農耕改良	兩需研究	兩需研究
100	下表臺南市收穫量	11,100	11,100	262	(輪作)	前途如下	前途如下
105	上表34年價額	1,453,824	1,453,825	263	農水部(農運)	實為厚望	實為厚望
106	下表臺南市收穫量	117,712	1,177,120		農事迷信	其迷信之種類統	其迷信之種類統
	上表34年價額	2,466,262	2,496,263			計如下	計如下
107	上表34年收穫量	37,277,355	37,277,358			略述如下	略述如下
	下表澎湖縣價額	196,541	196,511			收穫	收穫
	下表臺南市	148,800	1,488			農業之指導大有	農業之指導大有
108	下表新竹市栽培面積	21.83	21.80	264	農事指導機關	貢獻	貢獻

中華民國卅五年十二月卅一日出版

編纂者

臺灣省行政長官公署
農林處農務科

印刷處

中央印書局

臺北市太平町二丁目一〇八

