BULLETIN COMMERCIAL.

NOUVELLE-ORLÉANS.

BUREAU DE L'ABEILLE,
Samedi soir, 29 octobre.

La demande de coton a été modérée aujourd'hui, les ventes comprenant environ 5000 balles, aux prix antérieurs.

LOUISIANE ET MISSISSIPPI.

Inférieur	nominal
Ordinaire	do
Bon ordinaire	9¾@ 10
Low Middling	10¼@10½
Middling	10¾@11
Good Middling	11¼@11½
Middling Fair	11¾@12
Fair	—@—

TABAC—Rien.

SUCRE—Marché ferme à la hausse d'hier. Environ 200 boucauts à 7¾ @ 7½ cts le fair à fully fair.

MÉLASSE—Environ 500 barils mélasse de la nouvelle récolte, à 39 @ 40 cts le prime et le choix. 100 demi-barils à 45 @ 46 cts le gallon.

FARINE—400 barils de superfine à $6 25; quelques petits lots à $6 40, 200 d'extra de bonne qualité à $7 le baril.

MAÏS—450 sacs de [illegible] nouveau, en lots, à $1 10 le boisseau.

AVOINE—2,350 sacs de St-Louis à 33 cts, et 200 à [illegible] 44 cts le boisseau.

SON—670 sacs à $1, $1 02½ et $1 05 les 100 liv.

PORC—Le [illegible] généralement à $16 75 [illegible] le baril.

BACON—50 boucauts d'épaules [illegible] été vendus [illegible] à 8¾ cts la livre.

GRAISSE—150 tierçons de [illegible] à 11¾ cts la [illegible].

CAFÉ—685 sacs à 11¼ cts, 50 à 12, et 50 à 12½ cts [illegible].

WHISKY—De petits lots à 28 cts le gallon de [illegible].

CHANGE—Calme. [illegible] sterling 10½, [illegible] Francs, 5 fr 18¾ à 5 fr 21¼ — Traites [illegible] New York à 60 jours [illegible] pour cent d'escompte, [illegible] à vue sur New-York, ¼ d'escompte à prime.

FRET—[illegible] pour Liverpool à 9/16 d le coton, [illegible] des comp[illegible] pour le Havre.

[illegible] MARITIME.

[illegible] de la Nouvelle-Orléans.

Expédiés samedi.

Steamship Magnolia, Crowell, Havane
Navire Liberty, Atkins, New York
Ocean Monarch, Page, Liverpool
Henrietta Mercy, Nickerson, Havre
Congress, Hager, Liverpool
Bay State, Crowell, Brême
Tere [illegible], Cardona, Barcelonne
[illegible]que Maipo, Mas, Barcelonne
[illegible] Sarah Burr, Drowcher, Mobile
Martha Harrison, Pensacola

Arrivés samedi :

Steamship General Rusk, Shannon, Galveston

[illegible]

Steamship Texas, Wilson, Galveston
Steamship Mexico, Talbot, Galveston et Indianola
Steamship Granada, Griffin, New York
Navire Jacobs, Henderson, New York
Neptune, Bable, Brême
Lebon, Curtis, Bristol
Chas T Trout, Moore, Newburyport

[illegible] steamboats [illegible] anglaise.

Liste des bateaux à vapeur partant aujourd'hui.

[illegible]	Bat[illegible] de la Malle	Midi
[illegible]	[illegible] Hollman	chars 10 ½
[illegible]	General Rusk	7 ½
Memphis	[illegible]gomar	5 pm
[illegible]	Chancellor	5 pm
[illegible]	Atlantic	5 pm
[illegible]	Quapaw	5 pm
[illegible] Rouge	Violet	5 pm
[illegible]	Andy Fulton	5 pm
[illegible] Rouge	Minnesota	5 pm

Départs d'Amérique.

Saxonia, de New-York pour Hambourg	1 nov
Europa, de Boston pour Liverpool	2 nov
[illegible] Queen, de New York pour le Havre	5 nov
[illegible], de New York pour Liverpool	9 nov
Arago, de New-York pour le Havre	12 nov
America, de Boston pour Liverpool	16 nov

Départ d'Europe.

Kangaroo, de Liverpool pour New York	12 oct
[illegible], de Liverpool pour New York	15 oct
Arago, du Havre pour New York	18 oct
[illegible], de Southampton pour New York	18 oct
Nova Scotia, de Liverpool pour Quebec	19 oct
America, de Liverpool pour Boston	22 oct
Vanderbilt, du Havre pour New York	25 oct
North American, de Liverpool pour Quebec	26 oct
Asia, de Liverpool pour New York	29 oct

AMUSEMENTS.

Musée et Amphithéâtre
DE SPALDING & ROGERS.

CÉLÈBRE OPÉRA ÉTHIOPIEN DE BUCKLEY.
LUNDI SOIR 31 octobre.

Dernière représentation des BUCKLEYS.
[illegible] et CHANTS de nègres—Le spectacle se terminera par la parodie de NORMA, opéra de Bel[illegible].

Prix d'entrée 50 cts. Personnes de couleur 25 c. [illegible] s'ouvriront à 6 heures et demie. Le [illegible] sera levé à 7 heures et demie.

Représentations tous les soirs et les SAMEDIS à midi. 31 oct

MUSÉUM DE VANNUCHI, No 107, rue St Charles [illegible] ouvert [illegible] 10 heures du matin à 10 heures du soir.
IMMENSE COLLECTION DE CURIOSITÉS.
[illegible] TABLEAU [illegible]

SOLFERINO

[illegible] CHRIST [illegible]

Entrée, 50 cents, enfants [illegible]

ACADÉMIE DE DANSE DE J. VEGAS.
A l'Odd Fellows' Hall.

[illegible] J. VEGAS [illegible] ACADÉMIE DE DANSE [illegible] ODD FELLOWS' HALL [illegible]

GALERIE DE JACOBS.
No 93, rue du Camp, Nouvelle-Orléans.
E. JACOBS à son ancien poste!!

[illegible]

L. S. LIPMAN.

AUX FAMILLES.
SIROP BALSAMIQUE
ET PECTORAL.

L[illegible] Sirop Balsamique et Pectoral [illegible]

Le Lait Antéphélique, la Poudre Végétale, le Sirop d'Huile de Palma Christi [illegible] HENRIQUEZ, Encoignure Rempart et St-Louis. 20 oct

Institution de Mme Parent,
POUR LES DEMOISELLES,
l'encoignure des rues Royale et Hôpital.

Les classes recommenceront JEUDI, 1er septembre.

Mme Parent prie les familles d'envoyer leurs enfants le plus tôt possible, à cause des avantages [illegible] à être présent à l'organisation des classes.
1 août—au 1er a

C. A. BARRIÈRE & BRO.

ANNONCENT respectueusement à leurs amis et au public qu'ils font en ce moment l'ouverture de leur stock de

LINGERIE,

AMAS SOIE BRODÉ,
[illegible]AUX, DENTELLE ET MOUSSELINE,
LINGE DE TABLE, NAPPES ET SERVIETTES
MARCHANDISES D'HABITATION,
[illegible]TURES, JEANS ET LINSEYS,
Cotonnades à très bas prix,
[illegible] D'IRLANDE,
[illegible] un assortiment complet de Draps et Casimirs.
C. A. BARRIÈRE & BRO.

EN débarquement du Ward, de New York—100 paniers Piper Heidsieck, pintes et quarts. A vendre par P. F. BRULATOUR, 60, Vieille Levée

EN magasin—100 barriques vin rouge ordinaire, à vendre par LOUIS F MAXENT, 50 rue Toulouse

SHAKERS [illegible] Shakers [illegible] à vendre par B TURPIN 27 oct 55, Vieille Levée

[illegible]

EN débarquement du navire Shepherd, arrivé du Havre—
[illegible] paniers champagne grandes bouteilles
[illegible] do demi do
[illegible] caisses do quart do
A vendre par E. LAMBERT, No 82 rue des Magasins

P[illegible] Pâtés truffés, à [illegible] du Shepherd, et à vendre par FREAU & COUTURIÉ, 31 & 33 rue Gravier

6000 [illegible]
10 000 Regalia de Londres Estrella Fija [illegible]
10,000 Regalia Britanica Una Cubana et [illegible]
5,000 Brevas;
5,000 Londres Know Something [illegible]
20 000 Media Regalia Los Andes;
[illegible] cent mille cigares de [illegible]
A vendre par [illegible]

TICKET AMÉRICAIN INDÉPENDANT.

Maire	B S HARRISON,
Contrôleur	P M CROZAT,
[illegible]	CHAS D. DREUX.

Greffiers de Cours.

1re Cour du District	ARM. PELLERIN.
2e	ALF. BOURGES
3e	ROB. E. HUMLAY.
4e	WM. G. AULD.
5e	E. W. HERRARD.
6e	EMILE WILTZ.

Collecteurs de Taxes d'État.

1er District	JAS McGAWLEY.
2e	P A CHARBONNET
3e	A. LUSTO.
4e	GEORGE MENEMAN.

Assesseurs d'État.

FRANCIS TURNER.
M C. BLASCO.
E. POLK.
PETER KAPER.

Juges de Paix.

1re Justice	L U GAIENNIÉ.
2e	C V JONTE
3e	P W COLLENS.
4e	FRED BUISSON.
5e	ALPH CANONGE.
6e	
7e	CHAS FAGOT, Jr.

Constables de Juges de Paix.

1re Justice de Paix	J T PLATTSMIER.
2e	J R BEIDELMAN.
3e	R E SCHLUTIUS.
4e	E A BOZONIER.
5e	J B CROZAT.
6e	
7e	G J SCHREIBER.

11oct—au 7 nov

A. FLANDRY & F. CHARPAUX
Dépôt des
Pianos de Pleyel
et d'autres facteurs en réputation à Paris.

Vente à des conditions libérales
A l'institution Charpaux,
Chemin du Bayou, entre les rues Claiborne et Derbigny.

Reçu et en débarquement du navire Heidelberg, un assortiment de Pianos. 30sep—1an

Alfred Chol,
130........RUE ROYALE........130
Encoignure Toulouse.
Livres et Papiers peints.

Reçu par le Globe:
G Sand—Elle et lui, 1 vol—L'Homme de neige; 2 v.
Molot—Les Victimes d'amour
Feydeau—Daniel; 2 vols.
Hamid Bey—Les Mystères du Désert, 2 vol
Payre—Histoire de la première croisade, 2 vol. 8o
Redarès—Étude philosophique sur la maçonnerie, 1
Listo—Les Bohémiens et la musique; 1 vol,
Méry—Monsieur Auguste, 1 vol
Jules Sandeau—La maison de Penarvan; 1 vol
A. Houssaye—Mademoiselle Mariani, 1 vol
G Tugrean—L'Année Littéraire; 1 vol
D [illegible]—Chansonnerie nouvelle, 1 vol
Romieu—La Femme au 19e siècle, 1 vol
Beranger—Chansons et nouvelles chansons 1 vol. diamant
Baronte—Études Historiques; 3 vols
Mme Wa Pfeiffer—Voyages; 2 vols
Alex. Dumas—Le Caucase; 1 vol in-4 ill, et tous ses autres ouvrages
Paul de Kock—Tous les ouvrages
Alfred Michels—Hist. Secrète du gouv. autrichien 1 vol, in-8
Ségur—L'Italie reconstituée
Jules Simon—La Liberté, le Devoir, etc
Beastan—L'Esprit humain et ses facultés—2
Cinq mille pièces de théâtre, nouvelles et anciennes.
Huit mille romans divers, illustrés
Dix mille volumes à 25 cts.
PAPIERS PEINTS—Un grand assortiment
Nouveautés en tous genres 15 oct

Avis aux contribuables.

LES rôles d'assessment du Premier, Deuxième et Troisième Districts Représentatifs seront exposés au salon No 15, City Hall, pendant trente jours depuis lundi, le 3 d'octobre prochain, tous les jours, de 10 heures A. M. jusqu'à 2 heures P. M., pour examen et correction. H. M. SUMMERS,
1 oct—30f Recorder du Premier District

AVIS AUX CONTRIBUABLES DE LA VILLE.

LE bureau de réviseurs d'assessment se réunira dans la chambre No 15, Hôtel de Ville, à midi, les LUNDIS, 10, 17, 24 et 31 octobre et le SAMEDI, 15 novembre prochain, pour revuer les tableaux du Bureau des assesseurs, recevoir les demandes de rectification des personnes qui étaient absentes de la ville en août et septembre derniers, époque auxquelles les assesseurs exposèrent les tableaux pour examen et rectification.

Le soussigné se tiendra dans la susdite chambre, tous les jours, de 10 heures A. M. à 2 heures P. M. pendant trente jours, à partir du 3 courant, afin d'exhiber les tableaux d'assessment et répondre aux demandes qui pourraient être faites.
JNO A. WATKINS,
Secrétaire du bureau des reviseurs des tableaux d'assessment.
1er otobre—au 5nov

Avis aux contribuables du Troisième District—Taxes d'État.

AVIS est donné que les tableaux d'assessment [illegible] Troisième District seront exposés, pour [illegible] au bureau du Recorder du Troisième district [illegible] trente jours, à partir de lundi, 3 octobre [illegible] ouvert de 10 heures A M à 2 heures P. M. WEBSTER LONG,
[illegible] Recorder du Troisième District.

MERCHANTS HOTEL.
Au coin des rues St Charles et Canal,
TENU PAR S. BRET & J. HALLER

[illegible]

Cigares............Cigares

LES acheteurs trouveront toujours en magasin un assortiment des marques bien connues, Ingénuidad, Flor de Pujadas, Maridones, Flor de Bancho[illegible], Cabarga, Partagas, Know Something, Washington, Dos Hermanos, Maso Habano, etc. etc. aux prix les plus modérés. F. PRATS & Co, 1 jan—ab 59 Commercial Place

Vor. HUGO.

LE dernier ouvrage de Vor Hugo ayant pour titre la LÉGENDE DES SIÈCLES, à vendre à la librairie de Vor HASERT & Co, 13oct—8t 14 rue de Chartres

Notice.

LES soussignés ont, ce jour, pris en société A Edward Durrive jeune. EDWARD DURRIVE & Co. Nlle-Orléans, 1er septembre 1859. 1 sep—3m

Magasin de Cigares Ne Plus Ultra.
Encoignure St-Charles et Gravier,
TENU PAR B. RODRIGUEZ,

CONSTAMMENT en magasin, les marques de [illegible] Partagas, Figaro, Intimidad, [illegible] Washington, Know Something [illegible] &c &c

Changement de domicile.

A. FLANDRY, professeur de piano, a transporté son domicile [illegible] Remparts 17 oct—2m

Coke à bon marché.
Compagnie du Gaz de la Nlle-Orléans.
20 octobre 1859

TANT qu'on travaillera à la Station, [illegible] le coke à des très bas prix de trente cinq cents le baril [illegible]
N O J TISDALE Trésorier.

J. A. LAFAURIE,
DISTILLATEUR,
No. 20, RUE CONTI.

EN magasin et à vendre :
5 [illegible] absinthe assortie,
[illegible] marasc,
4 do cuignolet;
10 do Malvre,
6 do Port-wine,
2 pipes Cassis du Mont d'Or;
50 caisses Absinthe;
25 do Eau de vie de Dantzick;
25 do Eau verte,
500 do Liqueurs assorties.
A vendre au plus bas prix du marché. 14oct

Changement de local.
A. Sturzenegger & Eternod,

ONT transporté leur magasin à la bâtisse neuve No 46, rue de Chartres, en face de leur ancien local. 13 oct

CONFITURES de Bordeaux—Venant d'arriver—
25 caisses confitures assorties.
25 caisses cerises confites,
10 [illegible] ananas,
10 [illegible] oranges.
A vendre par DUNTZE & Co,
25 oct. Enc. Royale et Conti.

LAIT MES conservés—Reçu de Baltimore—
100 caisses tomates.
25 caisses maïs frais
A vendre par DUNTZE & Co,
25 oct Enc. Royale et Conti.

CHOCOLAT français Talleca, etc
300 livres chocolat français très fin.
150 livres tapioca
50 [illegible] semoule de riz.
50 [illegible] fécule de pomme de terre.
25 [illegible] tapioca au cacao.
A vendre par DUNTZE & Co,
25 oct Enc. Royale et Conti.

Maison T. E. Benoit.
BOURDES & CHASSAGNAC
Successeurs,
Rue de Chartres, No 70 (ancien 73)

MUSIQUE NOUVELLE!!!
GRAND ASSORTIMENT!!
Toutes les nouveautés!
LE PARDON
FAUST!
HERCUL
Orgues
24 oct

A Louer

Une maison neuve en briques, à deux étages, située rue des Dryades No 1[illegible], près de l'encoignure de la Promenade du Triton.
S'adresser à AUG. ROCHEREAU & Co,
20 oct 16 et 18, rue St-Louis

A Louer

Deux logements dans la maison actuellement en construction rue Claiborne, entre Ste-Anne et du Maine, à délivrer le 1er novembre prochain.
S'adresser à AUG. ROCHEREAU & Co,
20 oct 16 et 18, rue St-Louis

POUR LA TOUSSAINT ET Le Jour des Morts.

VENTE AU PRIX COUTANT
D'ORNEMENTS POUR TOMBEAUX,
Chez O. LELIEV[illegible] & Co,
174 rue Royale.

Couronnes d'immortelles assort et de grandeurs;
do en perles avec inscriptions;
do en pensées;
do en plumes;
do en feutre;
do en chenilles;
do en crêpe;
1000 guirlandes assorties;
Croix en perles,
do en velours;
do en plumes et bouquets; Terabonts noirs;
1000 médaillons avec [illegible]
Jardinières et corbeilles [illegible] nouveaux modèles.
Vases Medicis pour tombes;
Urnes en fonte et en mag.
Vases et corbeilles blancs en porcelaine.
Ainsi qu'un immense assortiment de fleurs et bouquets trop longs à énumérer.
NOTA—Une forte remise sera faite à messieurs les marchands, que nous invitons à venir visiter notre stock. 18oct

La Toussaint

CHANDELLES de cire en couleur.
[illegible] chandelles de cire en couleur pour [illegible], à vendre par K J HART & Co,
27 [illegible] Nos 77 et 79, rue Tchoupitoulas.

TABAC de la Havane—403 balles tabac en feuilles [illegible] débarquement du brick Tocoa, [illegible] ANTONIO COSTA & Co rue de la Douane No 16

[illegible] brick A A Chapman [illegible] ANTONIO COSTA & Co 16, rue de la Douane

[illegible] Havane [illegible] arrivé de la Havane [illegible] B. FLASSAN, 80, Vieille Levée

[illegible] DUNTZE & Co, encoignure Royale et Conti

Nominations du parti Américain.
ÉLECTION DU 7 NOVEMBRE 1859.

[illegible]

Cour du 1er District—[illegible]	
2me	T. WILTZ.
3me	
4me	J. C. [illegible]
5me	C. F. WHITE.
6me	ISAAC N. PHILLIPS.

COLLECTEURS DE TAXES D'ÉTAT.

Premier District—THOS. ASKEW.	
2me	JOS. HERNANDEZ.
3me	V. de CERAN.
4me	W. H. BEEBE.
Algiers	HYPOLITE FORTIER.

ASSESSEURS DE L'ÉTAT.

F. F. TRINCHARD.
R. D. HUBBARD.
T. A. BOULET.
J. A. WATKINS.
Algiers—J. S. R. CHISHOLM.

JUSTICES DE PAIX.

Première Justice—A. G. REICE.	
2me	D. F. MITCHELL.
3me	A. FAUCHER.
4me	E. MOREL.
5me	A. DUQUERCRON.
6me	A. FORTIER.
7me	J. A. BARRETT.

CONSTABLES.

Première Cour de Justice—J. B. HOUGHTON.	
2me	W. H. WATERS.
3me	SAML. HAMILTON.
4me	OCTAVE CALONGNE.
5me	LOUIS POWER.
6me	C. V. RENARD.
7me	S. L. NEWLAND.

20 aout—au 7 nov

CANDIDATS.

POUR LE CONGRÈS—1ER DISTRICT REPRÉSENTATIF.
Charles Bienvenu
est le candidat nommé, par le Parti Démocratique State Rights, pour représenter au CONGRÈS le Premier District.

Candidat pour le Congrès.

Nous sommes autorisés à annoncer M. LAWRENCE D. NICHOLLS comme candidat pour représenter au Congrès le Deuxième District de la Louisiane. 23 aout

TROISIÈME JUSTICE DE PAIX.

Le soussigné, titulaire actuel, est candidat à la place de TROISIÈME JUGE DE PAIX de la Paroisse d'Orléans—Le District est compris entre les rues Canal et St-Louis. L'élection a lieu le 7 novembre 1859. ARTHUR SAUCIER.

PAUL E. LARESCHE.
CANDIDAT A LA PLACE DE
Greffier de la Deuxième Cour de District.
L'élection a lieu le 7 novembre 1859. 17 sep

R. E. SCHLUTIUS,
Candidat à la place de Constable du Troisième Juge de Paix.
L'élection a lieu le 7 novembre 1859.

Club Américain du 7me Ward, 3me District.

Ce club se réunit régulièrement tous les mercredis à la salle des délibérations, coin Champs Elysées et Victoire, à 7 heures du soir.
Les membres sont priés d'être exacts.
Par ordre du président,
E. D. LOVETT, secrétaire
24 sept—au 5nov

STEAMSHIPS DE LA HAVANE EN ESPAGNE

TER. BERENGUER, AL MOGABAR et EUROPA, } 1500 tonneaux chacun.

Un de ces magnifiques steamships espagnols, fins marcheurs, part de la Havane (emportant la malle) le 12 de chaque mois, pour CADIX ou, pendant la quarantaine en Espagne, (de mai en octobre) pour VIGO.

Depuis deux ans, ils font les traversées avec une grande régularité et une vitesse remarquable de 15 à 18 jours de port à port.

De CADIX ils se rendent à BARCELONE, faisant escale dans des ports intermédiaires et, de VIGO, vont directement soit à Liverpool soit à Marseille.

Ces steamships offrent tout le comfort désirable aux voyageurs.

Prix des chambres............$170

Consignataires à la Havane,
J. M. MORALES & Co

Pour plus amples renseignements, s'adresser, à la Nouvelle-Orléans, à S. De Visser & Co, 74, rue des Magasins. 16 aout

POUR GALVESTON ET LA BAIE DE MATAGORDA
Jour de départ, LUNDI, 31 octobre, à 8 h P. M.

Compagnie de steamships du Sud—L'excellent steamship TEXAS, doublé et chevillé en cuivre, capitaine H Wilson, partira comme il est dit ci dessus, avec les malles des États-Unis. Pour fret ou passage (excellents emménagements, chambres) s'adresser au bureau de la Compagnie de steamships du Sud.
31 oct—1f C B PAYNE, directeur, 57, rue du Camp

GALVESTON ET LA BAIE DE MATAGORDA
Jour de départ, JEUDI 3 novembre à 8 heures du matin.

Ligne de la malle des États-Unis—Pour Galveston et la Baie de Matagorda—L'excellent steamer TEXAS, doublé et chevillé en cuivre, capt. S. Wilson, partira le 3 novembre avec les malles des États-Unis. Pour fret ou passage—beaux emménagements—s'adresser à bord ou au bureau de la compagnie des steamships du Sud, No 57, rue du Camp.
C. B. PAYNE, directeur.

Un steamship de cette ligne partira pour les susdits ports tous les jeudis et samedis. 31oct

Jour de départ, LUNDI, 31 octobre, à 8 heures P M.

Compagnie de steamships du Sud—Ligne de la malle des États-Unis—Pour Galveston et la Baie de Matagorda—L'excellent steamship MEXICO, doublé et chevillé en cuivre, commandant W H Talbot, partira comme il est dit plus haut avec les malles des États-Unis. Pour fret ou passage, (jolis emménagements), s'adresser à bord
C. B. PAYNE, directeur, 57 rue du Camp.

Un steamship de cette ligne partira pour les ports susdits tous les jeudis et dimanches. 31 oct

Pour Brazos Santiago.
Jour de départ VENDREDI 11 novemb. à 8 h. A. M.

Ligne de la malle des États-Unis—Pour BRAZOS SANTIAGO VIA INDIANOLA.—L'excellent steamship ARIZONA, capitaine Robertson, partira ainsi qu'il est dit plus haut, avec les malles des États-Unis. Pour fret ou passage, jolis emménagements, s'adresser à bord, ou
Au bureau de la compagnie des steamships du Sud.
C. B. PAYNE, Directeur,
28 oct No 57, rue du Camp

POUR VERA CRUZ.
Jour de départ, Mardi, 1er novembre à 8 h. A. M.

POUR VERA CRUZ—Ligne de la malle des États-Unis—L'excellent steamship TENNESSEE, doublé et chevillé en cuivre, commandant Thomas Forbes, partira pour Vera Cruz, ainsi qu'il est dit plus haut, à heure fixe, avec la malle des États-Unis. Pour fret ou passage, (jolis emménagements, chambres et entreponts), s'adresser à
17oct I. C. HARRIS, 57, Camp

Jour de départ, VENDREDI 30 octobre, à 8 A.M.
Malle de la Ligne de la Floride,

POUR KEY WEST ET LA HAVANE via Pensacole, Apalachicola, St-Marks, Cedar Keys, Tampa Baie et Manatee—Compagnie des steamships du Sud—L'excellent steamship ATLANTIC, doublé et chevillé en cuivre, commandant W. E. Folger, partira ainsi qu'il est dit ci-dessus, avec les malles des États-Unis.—Pour fret ou passage, ayant de jolis emménagements, s'adresser à bord ou à I. C. HARRIS, 57, rue du Camp.

Le fret pour Apalachicola, St Marks et Tampa Baie est sujet aux frais d'allège et sera payé par le steamer, mais aux risques des consignataires.

Il ne sera pas reçu de fret sans un ordre.

Les jours de départ, à l'avenir seront fixés au 14 et 28 de la Nouvelle-Orléans et à son retour quittera Key West le 12 et 26. 15 sep

POUR PORT AU PRINCE.

Le brick copper MINA S HEFFER, de 1ère classe, capt John Wilson ayant la plus grande partie de son chargement engagée partira incessamment. Pour reste de fret ou passage (excellents emménagements) s'adresser au capitaine en face de la Place Jackson, ou à PHILLIPS & WEEKS,
28 oct 33, rue du Camp

POUR LE HAVRE—Le navire américain JOHN PATTEN, fin voilier et de 1re classe, prend son chargement et partira sous peu. Pour reste de fret, s'adresser à
BAXTER, LOVELL & Co
Pour passage, s'adresser à bord 22 oct

POUR LE HAVRE—Le navire paquebot régulier BAMBERG, 1re classe, capt Cooper, prend son chargement et partira sous peu. Pour reste de fret, s'adresser à
26 oct BAXTER, LOVELL & Co.

POUR LE HAVRE—Le navire MARCIA C. DAY, 1re classe, capitaine Chase, prend son chargement et partira incessamment. Pour reste de fret, s'adresser à BAXTER, LOVELL & Co.
Pour passage, s'adresser à bord, poteau 29, 1er District. 22 oct

POUR LE HAVRE—Le navire américain ELVIRA OWEN, 1re classe, capitaine Porter, partira sous peu. Pour fret de 400 balles de coton, s'adresser à BAXTER, LOVELL & Co.
Pour passage (excellents emménagements) s'adresser à bord 22 oct

POUR TRIESTE—Le navire américain E D SHEPPERD, très fin voilier, 1re classe, capt [illegible], partira bientôt. Pour fret, s'adresser à
24 oct BAXTER, LOVELL & Co.

POUR MARSEILLE — Le navire américain LENOX, 1re classe, fin voilier, ayant la plus grande partie de son chargement engagée, partira sous peu. Pour reste de fret, s'adresser à
22 oct BAXTER, LOVELL & Co.

POUR BREME—Le navire américain ELIZABETH ELLEN, capt H Stagg, partira bientôt. Pour reste de fret, s'adresser à
23 oct BAXTER, LOVELL & Co.

POUR ANVERS—Le navire paquebot LOCHINVAR, 1re classe, capt Rufus Cole, partira sous peu. Pour fret, s'adresser à
BAXTER, LOVELL & Co.
Pour passage, s'adresser au capitaine à bord, poteau No 51, 4me district. 22 oct

POUR GÊNES—Le navire américain MARTHA J. WARD, fin voilier et 1re classe, capt [illegible], partira bientôt. Pour fret de tabac ou de coton, s'adresser à BAXTER, LOVELL & Co.

POUR GÊNES—Le navire américain ATLANTIC, 1re classe, très fin voilier, capitaine Dunn, partira sous peu. Pour fret, s'adresser à
22 oct BAXTER, LOVELL & Co.

Crème de Cascarille
POUR LA VILLE ET LE THÉATRE
préparée exclusivement de
COQUILLES D'ŒUF CALCINÉES.
Inventée par C. BOULE & Co
A PARIS.

CE blanc est infiniment supérieur à tous les autres [illegible]
PRIX DU FLACON 50 cts.

LISEZ CECI.

MADAME VIRGINICA, la grande phrénologue, [illegible] guérisons de toutes les maladies. [illegible] Ou peut consulter Mme Virginica tous les jours, sur le passé, le présent et l'avenir [illegible] No 194 rue Baronne, entre Girod et Julia. Elle donne des consultations tous les jours, de 8 heures du matin à 9 heures du soir. [illegible]

Sirop pectoral de Richard.

REMÈDE infaillible pour les fluxions de poitrine, les irritations et inflammations d'estomac, la coqueluche [illegible]
SIROP DÉPURATIF DE F. BERTA,
[illegible]
RACAHOUT DES ARABES.
[illegible]
F. BERTA, Pharmacien, Enc. Remparts et Quartier

TICKET DÉMOCRATIQUE D'ÉTAT

[illegible]

P. D. HARDY,
[illegible]

Avocat-Général :
T. J. SEMMES,
D'Orléans.

Auditeur :
R. W. ROBERTSON,
D'Iberville.

Trésorier :
R. L. DEPRESSE,
[illegible]

Surintendant de l'Éducation Publique :
HENRY AVERY,
D'East-Baton Rouge.

Pour le Congrès,
PREMIER DISTRICT :
EMILE LA SERE.
DEUXIÈME DISTRICT :
MILES TAYLOR.

AVIS D'ÉLECTION.

CONFORMÉMENT A UN WRIT D'ÉLECTION daté du 1er de septembre 1859, à moi adressé par Son Excellence ROBERT C. WICKLIFFE Gouverneur de l'État de la Louisiane, les Électeurs qualifiés de la Paroisse d'Orléans sont par le présent notifiés qu'une ÉLECTION sera tenue le LUNDI, 7 de novembre 1859, à l'effet d'élire les officiers suivants :

Un Représentant de l'État de la Louisiane au trente-sixième Congrès des États-Unis pour le Premier District Congressionnel composé de cette partie de la ville de la Nouvelle-Orléans [illegible]

Un Représentant de l'État de la Louisiane au trente-sixième Congrès des États-Unis pour le Deuxième District Congressionnel [illegible]

Et attendu qu'il est aussi pourvu par la loi, que le premier LUNDI de Novembre prochain 1859, il sera procédé à l'élection de :

Un Gouverneur, un Lieutenant-Gouverneur de l'État pour le terme de quatre années.

Un Secrétaire d'État et un Avocat-Général, pour le terme de quatre années.

Un Trésorier d'État, un Auditeur de Comptes Publics et un Surintendant de l'Éducation Publique, pour le terme de deux années.

Un Commissaire pour le Bureau des Travaux Publics, pour le Premier District d'Améliorations Internes, [illegible]

Un Commissaire pour le Bureau des Travaux Publics, pour le Deuxième District d'Améliorations Internes, [illegible]

Les Sénateurs à l'Assemblée Générale de l'État, comme suit :

[illegible]

Représentants à l'Assemblée Générale de l'État comme suit :

[illegible]

Le Premier District représentatif de la Paroisse d'Orléans élira trois représentants.

Le Deuxième District représentatif de la Paroisse d'Orléans et la ville de la Nouvelle-Orléans, élira deux représentants.

Le Troisième District représentatif de la Paroisse d'Orléans élira quatre représentants.

Le Quatrième District représentatif de la Paroisse d'Orléans élira un représentant.

Le Cinquième District représentatif de la Paroisse d'Orléans élira deux représentants.

Le Sixième District représentatif de la Paroisse d'Orléans élira un représentant.

Le Septième District représentatif de la Paroisse d'Orléans élira deux représentants.

Le Huitième District représentatif de la Paroisse d'Orléans élira un représentant.

Le Neuvième District représentatif de la Paroisse d'Orléans élira un représentant.

Le Dixième District représentatif de la Paroisse d'Orléans élira trois représentants.

Et attendu qu'il est en outre prévu par la loi que le premier LUNDI de Novembre prochain 1859, les Électeurs qualifiés de toute la Paroisse d'Orléans procéderont à l'élection de :

Un shérif pour la Paroisse d'Orléans.
Un Coroner pour la Paroisse d'Orléans.
Un Avocat du District pour la Paroisse d'Orléans.
[illegible]

Un Assesseur pour cette partie de la Paroisse d'Orléans qui s'étend sur la rive droite du fleuve Mississippi.

[illegible]

L'élection devra être conduite et les retours par triplicatas devront être transmis à l'officier soussigné, chargé de les transmettre, conformément à la loi.

Bureau du Shérif de la paroisse d'Orléans,
3 d'octobre 1859.
25 oct—au 7 nov E. T. PARKER, shérif

Gruau de santé.

Véritable Hygiène des familles. Substance alimentaire et remède par excellence.
DÉCOUVERT ET PRÉPARÉ
Par P. MARMAY,
A Riom,—France.

CETTE nouvelle et précieuse découverte est patentée pour la France, l'Angleterre, l'Écosse, l'Irlande et la Belgique.

Cet incomparable hygiène de l'estomac est une préparation naturelle, sans aucun mélange et d'un très bon goût [illegible]

Le Gruau de Santé a été expérimenté par des médecins distingués, et son usage a toujours triomphé en quelques jours de toutes les maladies de l'estomac, connues sous les noms de :

Dyspepsies, Gastrites, Gastralgies, Aigreurs, Migraines, Crampes d'estomac, Constipations, Vomissements, Diarrhées chroniques, etc, etc.

[illegible]

A la Nouvelle-Orléans, rue Conti 44, entre Chartres et Royale, au magasin de Pianos de M. A. D. FLANDRIN.

13oct—1an 26f et 1pf

JAMES H. PUTNAM,
Autrefois de la maison Hall, Rodd & Putnam,
FACTEUR DE COTON ET DE SUCRE,
EXPÉDITEUR ET NÉGOCIANT-COMMISSIONNAIRE.
1 août—1an No 46, rue Carondelet

Notice.

DANS un appel aux consommateurs et marchands d'huile, inséré dans divers journaux de notre ville, [illegible]

BLANCHIN & GIRAUD, 44, Vieille-Levée.

EN débarquement du June & Walsh, de Bordeaux—
[illegible] caisses fruits à l'eau-de-vie assortis
[illegible] barriques bon vin ordinaire
[illegible] Eau-de-vie fine champagne.
A vendre par J N OURSIN, 26 rue Toulouse

Sociedad Española de Beneficencia [illegible] Sociedad [illegible] Mutualle de la Nouvelle-Orléans.

[illegible]

Sociedad Ibera de Beneficencia Mutua.

El Capitolio Público Orleans [illegible] Asilo de los Huérfanos [illegible] Nueva Orleans, Octubre 29, 1859.
29 oct—3 Fd. de PUENTES, Secretario

Sociedad Ibera de Beneficencia Mutua.

Los Socios se reunirán, el Martes 1ro de Noviembre próximo, á las 3 1/2 en punto de la tarde, en casa del Presidente, calle San Felipe, entre Conde y Vieja Levee.

Siendo esta convocación, para pasar la Sociedad en Cuerpo á visitar los restos de nuestros Finados Hermanos [illegible] en el cementerio Católico No 2, el Presidente cuenta con la puntual asistencia de todos los miembros, para cumplir con tan debido y piadoso objeto.
Nueva Orleans, Octubre 29 de 1859.
De orden del Presidente,
29 oct—3t Fdo de PUENTES, Secretario.

Société d'Économie et d'Assistance Mutuelle.

EN mémoire de ses frères décédés, cette société tera tendre de noir sa salle de séances, le JOUR DE LA TOUSSAINT et celui des Morts.

Une quête sera faite au profit des indigents, à la [illegible]
Par ordre du président.
LOUIS GOUDNARD, Secrétaire

Nova Sociedade Lusitana de Beneficencia, de Nova Orleans

DIA DE TODOS OS SANTOS.

Os membros que compoem esta Sociedade se reunirão no seu Local No 255, rua de Old Levee, terça feira [dia de todos Santos] 1o de novembro de 1859, ás 9 horas da manhã, para irem visitar o Cemitério da rua Girod, em memoria dos nossos irmãos finados que estão sepultados na Nova Tumba que alli erigio esta Sociedade.

Se espera que todos os membros estejão presentes.
Por ordem do Snr presidente,
ANTHONY SAMBOLA, Secretario.

Nesta occasião, a Tumba da Sociedade sera bem ornada de luto; e uma collecta será feita durante o dia, em beneficio do Asilo da rua do Campo. O publico em geral he respeitavelmente convidado a visitar o dito cemitério, esperando que a causa dos Orphãos, seja lembrada. 30oct

Nouvelle Société Lusitane de Bienfaisance de la Nouvelle-Orléans.
La Toussaint.

Les membres de cette Société sont priés de se réunir, dans leur salle, No 255, rue de la Vieille-Levée, le jour de la Toussaint, MARDI PROCHAIN, 1er Novembre 1859, à 9 heures précises du matin afin de visiter le Cimetière Girod, en mémoire de nos frères qui reposent dans la nouvelle tombe de la Société.

Les membres sont priés d'être ponctuels.
Par ordre du Président.
ANTHONY SAMBOLA, secrétaire

La tombe sera ornée en cette occasion et il sera fait une quête, toute la journée, au profit des orphelins de l'Asile de la rue du Camp. Le public est respectueusement invité à venir visiter le Cimetière. On espère que les orphelins ne seront pas oubliés.
15 oct—au 1er nov

Institution Catholique
Pour l'instruction des Orphelins dans l'indigence—3ème District.

LE public est respectueusement informé qu'une quête sera faite, le Jour de la Toussaint, au profit de cette institution. Les quêteurs se trouveront à la porte de la rue Tremé du cimetière No 1 et aux deux portes de la troisième section du cimetière No 2.

Les personnes généreuses, charitables, sont priées de répondre à notre appel, car l'institution dont elles [illegible]
Par ordre du président,
27 oct—3 PAUL HECAUD, secrétaire

Societadi Mutua Beneficenza Italiana

I membri di questa Societa sono avvisati che una questua sara fatta a favore degli Orfanelli del III distretto, pel giorno dell' Ognissanti (martedi prossimo) al cimitero No 1, intorno al Monumento della Societa.
27 oct—3

Sociedad Española de Beneficencia mutua.

Los socios se reunirán el martes lo de Noviembre próximo, en el lugar acostumbrado calle de Chartres No 205 á las tres en punto de la tarde, con el objeto de marchar al cementerio Católico No 2, á donde se hallan los restos de nuestros hermanos difuntos. Esta corporación reclama por si misma la mas completa asistencia y puntualidad tanto por el recuerdo que escitan los que vivieron con nosotros y participaron de nuestra mercantil, [illegible] y en que nosotros mas que los otros debemos dejar un ejemplo que á su vez honre su tumba.
N. Orleans, 27 Octubre 1859.
De orden del Sr Presidente,
27 oct—au 1er nov C. DE MONASTERIO,

SOCIÉTÉ ESPAGNOLE DE BIENFAISANCE MUTUELLE.

LES membres se réuniront le mardi, 1er novembre prochain, à leur local accoutumé, rue de Chartres, No 205, à 3 heures précises de l'après midi, afin de se rendre au cimetière catholique No 2, où sont déposés les restes de nos frères. Cet acte pieux réclame par lui-même la plus grande ponctualité, [illegible]
Par ordre du président,
C. DE MONASTERIO,
Nlle-Orléans, 27 octobre 1859 [illegible]

OUVERTURE DE MARCHANDISES D'AUTOMNE PAR LA MAISON E. GUITTARD,
Encoignure Ste-Anne et Royale.
Bon marché excessif!!!

IMMENSE [illegible] à 5 cts la yarde;
Tarlatane [illegible]
Mousseline laine fantaisie à 15 cts la yarde;
Coton blanc extra par pièces à 10 cts la yarde;
Barège anglais grenadine à 25 cts la yarde;
Taffetas soie fantaisie riches à $1 la yarde.
18oct—

No 34 rue de Chartres, Enc. Douane.
OLYMPE & Co.

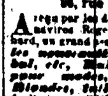

Ont l'honneur d'annoncer aux DAMES qu'aujourd'hui lundi 16 du courant, ils mettront en vente à une grande réduction de prix, un bel et riche assortiment de manteaux, burnous, sorties de théâtre, châles, etc., etc.
OLYMPE & Co.
10oct

Modes Modes Modes
Ed. ADLER, importateur,
96, rue Royale (au premier.)

A reçu par les derniers arrivages du Havre par les navires Roger Stewart, Heidelberg et Shephard, un grand assortiment de Fleurs artificielles nouveautés, Chapeaux, Parures de bal, etc, Rubans, Velours et Soieries pour modes, Fournitures de modes, Blondes, Tulles, etc. des premières Maisons de Paris, aux PRIX les plus RÉDUITS. 6oct—3m

AMER DE HOLLANDE
DE BOERHAVE.

CÉLÈBRE REMÈDE CONTRE
(LA DYSPEPSIE,)
LES MALADIES DU FOIE,
LES FAIBLESSES,
LA FIÈVRE EN FRISSON.
Et les diverses affections de l'estomac ou du foie,

Telles que : Indigestion, acidité dans l'estomac, coliques, perte de l'appétit, constipations, hémorrhoïdes saignantes et autres. L'efficacité en a souvent été démontrée dans toutes les affections nerveuses, rhumatismales et névralgiques.

C'EST un composé purement végétal, basé sur des principes strictement scientifiques, d'après le système du célèbre Professeur Boerhave, de Hollande. [illegible]

L'Amer de Boerhave est recommandé particulièrement aux personnes dont les spiritueux, etc, ont affecté la constitution. L'effet en est généralement instantané sur le siège de la vie; chaque nerf est fortifié, le moral affaibli est relevé, en un mot le malade recouvre la santé.

AVIS—Quiconque s'attend à trouver un breuvage sera désappointé, mais celui dont la santé est altérée, celui qui est abattu trouvera une liqueur aromatique d'un goût agréable et de propriétés remarquables.

—AVERTISSEMENT—

[illegible]

BENJAMIN PAGE Jr & Co,
Seuls propriétaires, Pittsburg, Pa.
A vendre, à la Nouvelle-Orléans, en gros et en détail, par J. WRIGHT & CO,
Agents généraux,
Nos 21 et 151, rue de Chartres

DIVERS—En magasin et à vendre par le soussigné—
[illegible] barriques vin rouge Cambiennes
[illegible] St-Julien médoc
[illegible] St-Estèphe
[illegible] St Julien
[illegible] Pauillac
[illegible] vin blanc Haut Sauternes
[illegible] vermouth Noilly Prat & Co,
[illegible] Jourdan Brive & Co,
[illegible] huile d'olive Bouze [illegible]
[illegible] champagne Fleur de Bouzy
[illegible]
[illegible] E. LAMBERT, No 82, rue des Magasins.

COUVERTURES françaises—[illegible] blancs [illegible] S. O. GRASSIA & Co, No 30 rue de la Douane

AVIS JUDICIAIRES.

Succession de Justine Boisblanc, f.c.l. No 15691
DEUXIÈME COUR du District de la Nouvelle-Orléans—Avis est par le présent donné aux créanciers de la succession [illegible]
J. J. KELLY, Député-Greffier.

No 15960—Succession de Virginie Conand.
DEUXIÈME COUR du District de la Nouvelle-Orléans—Attendu que Thérèse Jourdan veuve de Adolph Bernard a présenté une pétition à la Cour à l'effet d'obtenir les lettres d'administration [illegible]
J. J. KELLY, Député-Greffier

GRAND DÉBALLAGE!

BODET & GUSTYDAN ont l'honneur d'informer leurs nombreux clients, qu'ils viennent de recevoir par les derniers arrivages de France et de New York un MAGNIFIQUE ASSORTIMENT DE MARCHANDISES DE SAISON, qu'ils vendront à des prix excessivement réduits. [illegible]

Nous citerons seulement :
DES ROBES GRISAILLE DOUBLE JUPE à $ 4 50.
DU BARÈGE ANGLAIS grisaille à 20 cents la yarde.
BARÈGE do do double largeur, à 25 cents la yarde.
Ainsi qu'un immense assortiment d'étoffes pour ROBES, qui seront vendues dans les mêmes proportions.

MM. les habitants trouveront également à la MAISON ROUGE No 1,
Outre leur choix de Nouveautés, un grand assortiment de marchandises pour habitation, qui leur seront vendues à CINQ pour cent de fabrique.
BODET & GUSTYDAN,
Maison Rouge No 1, entre les deux marchés, la plus près du marché aux légumes, ET encoignure Hôpital et Condé.
10oct—2mc

PIANOS, HARMONIUMS ET PIANOS MÉCANIQUES.
Ade FLANDRAIN,
44 rue Conti, entre Chartres et Royale,

VIENT de recevoir un assortiment de Pianos provenant directement des manufactures de M. A. Debain de Paris, fournisseur breveté de toutes les cours d'Europe, ainsi que de l'Amérique du Sud.

[illegible]

PIANO MÉCANIQUE.

Cet instrument a définitivement vaincu tous les préjugés; il possède le double avantage d'être en même temps un piano avec un clavier ordinaire pour les artistes; et pour les amateurs non musiciens, un instrument par lequel ils peuvent exécuter tous les morceaux les plus difficiles.

M. A. Flandrain ayant travaillé chez M. A. Debain à la fabrication de ce genre de Pianos, en connaît parfaitement le mécanisme et se chargera de les réparer. 15 oct ca1ly

LIQUEUR DE McLEAN

C'EST le plus grand remède du monde extrait d'une graine [illegible]

C'est le remède de la nature.

[illegible]

La chose est positive.

[illegible]

AUX DAMES.

Voulez-vous avoir une bonne santé? Achetez la Liqueur de McLean. [illegible]

POUR LES ENFANTS.

[illegible]

AUCUN MARCHAND DE LA CAMPAGNE ne devrait quitter la ville sans s'être approvisionné de la liqueur de McLean [illegible]

AVERTISSEMENT—[illegible]

J. H. McLEAN,
Seul Propriétaire et Inventeur de la Liqueur de McLean [illegible] St Louis, Mo.

ONGUENT VOLCANIQUE DE McLEAN
Le meilleur onguent du monde pour l'homme et les animaux.

UNE AUTRE GUÉRISON REMARQUABLE
Due à l'Onguent de McLean. Lisez :

[illegible]

C'est un remède infaillible pour les chevaux et les bêtes à cornes—les écorchures, les foulures, les morsures de serpents à sonnettes, enfin toutes les maladies auxquelles ils sont sujets.

Les marchands de la campagne doivent avoir l'onguent volcanique de McLean. [illegible]
J. H. McLEAN,
Propriétaire, encoignure Third & Pine, St. Louis.
A vendre également par les comtés voisines
A vendre par J. WRIGHT & Co,
Nos 21 et 151, rue de Chartres
15 mars—6m

REMEDE DE SANFORD
POUR FORTIFIER LE FOIE.

Ce remède a été examiné [illegible]

LIVER INVIGORATOR

[illegible]

PILULES CATHARTIQUES DE SANFORD.
REMÈDE DE FAMILLE COMPOSÉ DE Extraits purement végétaux. [illegible]

CATHARTIC PILLS

[illegible]

S. T. W. SANFORD, M. D.,
Fabricant et Propriétaire,
335, Broadway, New-York

EN magasin et en débarquement des navires [illegible] de Philadelphie, Mail of Orleans et Globe, de New-York :
[illegible]
A vendre par PABLO GELPI & Co,
11 oct 153, Vieille Levée

[illegible]

VENTES JUDICIAIRES.

Philippe Marcoudet vs Sébastien Gaynor, époux séparé de biens de John Keller et le dit John Keller.

DEUXIÈME COUR DE DISTRICT DE LA NOUVELLE-ORLÉANS—No 13 [illegible]

[illegible]

E T PARKER, Shérif de la paroisse d'Orléans

Pierre Devergès vs ses créanciers.
DEUXIÈME COUR DU DISTRICT DE LA NOUVELLE-ORLÉANS, No 15,720—[illegible]

E T PARKER, Shérif de la Paroisse d'Orléans

[illegible] Tibler vs Jean Jacques Haget.
D[illegible] COUR du District de la Nouvelle-Orléans—No 15,714—[illegible]

Sieur et Dame François Coquet vs Sieur et Dame Louise Brisgier. (Action en partage.)
DEUXIÈME Cour de District de la Nlle-Orléans—No 15 681—[illegible]

E. T. PARKER, shérif de la paroisse d'Orléans

Succ. D. White vs Pat Gill—No 12,084.
COUR DU TROISIÈME Juge de Paix de la Paroisse d'Orléans—[illegible]

JULES DESAEUR, [illegible]

R. R. R.
PLUS DE DOULEURS,
PLUS DE MALADIES,
PLUS DE RHUMATISMES

L'efficacité rapide et complète du READY RELIEF DE RADWAY [illegible]

LE READY RELIEF DE RADWAY GUÉRIT

[illegible]

Une nouvelle contribution à la science
REGULATING PILLS DE RADWAY,
(Pilules de Radway.)

[illegible]

LES REGULATING PILLS de RADWAY GUÉRISSENT DE

[illegible]

LE GRAND REMÈDE
LE RENOVATING RESOLVENT DE RADWAY
—Triomphe—

[illegible]

VINS supérieurs—70 caisses Château Margaux
[illegible]
A vendre par S D GRAVIAS & Co,
[illegible] 20 rue Douane

LIQUEURS supérieures—50 caisses liqueurs assorties "Marie Brizard & Roger" à vendre par LOUIS F MAXENT, 50 rue Toulouse

ABSINTHE—100 paniers de 2 pots de champagne, Marie Brizard & Roger, à vendre par LOUIS F MAXENT, 50 rue Toulouse

EN débarquement du navire [illegible], venu du Havre—
[illegible] vermouth de Noilly Prat & Co,
[illegible]
A vendre par HENRY VALETON, 27, 29 et 31 rue Bienville

CIGARES—[illegible] marques assorties en débarquement du brick Tocoa, arrivé de la Havane, à vendre par E ROUSSEL, 18 rue de la Douane, entre Chartres et Vieille Levée

RHUM—18 pipes [illegible] en débarquement du brick Tocoa, arrivé de la Havane, à vendre par E ROUSSEL, 18 rue de la Douane, entre Chartres et Vieille Levée

[illegible] VERMIFUGE de B. A. Fahnestock [illegible]
B. JOURDAN, encoignure Natchez et Tchoupitoulas

CIGARES de la Havane [illegible]
MAGALLON & SABUALDO, No 22, Vieille Levée

[illegible] W. F. VERMUHDEN & Co

VENTES A L'ENCAN

Marchandises avariées.
PAR BLACHE & BEAUMONT.

LUNDI 31 courant, à 10 heures du matin, il sera vendu [illegible] rue de Chartres [illegible]

Meubles, etc.
PAR TOURNE & THOMAS,

LUNDI, 31 octobre 1859, à 10 heures du matin, il sera vendu au No 30, rue des Ursulines, entre Condé et Royale, tous les meubles [illegible]

GRANDE VENTE
Marchandises sèches avariées.
PAR N. ROGER & Co.

LUNDI 31 octobre, il sera vendu à 10 heures précises, à leur magasin d'encan, No 36, rue de la Vieille Levée, [illegible]

Vacherie! ... Vacherie!
PAR CHS E. FORSTALL, encanteur.
Succession de Charles Leurbe.

IL sera vendu lundi 31 octobre 1859, à 11 heures du matin, rue Burthélemy, entre Girod et St Jean Baptiste, en vertu d'un ordre de l'honorable Deuxième Cour de District de la Nouvelle-Orléans en date du 18 octobre 1859:
25 belles vaches laitières
1 cheval
1 jument
1 charrette avec harnais et bidons de lait
Et un lot de vieux meubles.
Conditions comptant. 20 oct—26,31

G. & S. ROLLINS,
SUCCESSEURS DE P. ROY
Marchands de tissus en gros et en détail, [illegible] de vins, liqueurs étrangères et du pays [illegible] Entre Bienville et Conti,
Nouvelle-Orléans. 2 nov—1an

Changement de Domicile.
No 25.........Rue Royale.........No 25

A. H. DUPILHO,
FABRICANT DE COUTELLERIE, D'INSTRUMENTS DE CHIRURGIE,
Bandages, Appareils, etc.

Toutes les réparations, les plus minutieuses même, seront faites avec soin et dans le plus bref délai.

—EN MAGASIN—
Un assortiment complet de coutellerie fine de tous genres. A. H. DUPILHO,
Sept—1an 21 rue Royale

AYA PANA BITTERS
Manufacturé par J. Chaumont.

CES BITTERS [illegible]

Dépôt chez J. GASSAUX, 44, Vieille-Levée, entre Conti et Bienville.

EN débarquement du navire Elizabeth Ellen, venant de Bordeaux :
[illegible] barriques vin rouge Brabon
[illegible] do St-Emilion
[illegible] do Médoc
[illegible] anisette Marie Brizard & R
[illegible]
A vendre par FAURES & NORMAN, encoignure Royale et Douane

POMMES de terre—75 barils [illegible] en débarquement du bateau à vapeur South Western.
[illegible]
Fromage—50 caisses fromage anglais [illegible]

A vendre.

UNE bonne famille d'esclaves [illegible] S'adresser rue de la Levée, No 128, à DERBEY. 26 oct

Quartier Général, 1re Division—Milice de la Louisiane.
Nlle-Orléans, 26 octobre 1859.
ORDRE GÉNÉRAL No 5.

[illegible]
Par ordre de JOHN L. LEWIS,
Commandant la 1re Division de la Milice.
L. E. FORSTALL, Inspecteur de la 1re Division de la Milice de la Louisiane

DAWSON & Co.
Nos. 46 et 48, rue de Chartres.

AYANT donné plus d'extension à nos affaires en gros [illegible]

EN magasin—100 barriques vin rouge pour famille, [illegible]
BLANCHIN & GIRAUD, 44 Vieille Levée

Dépôt d'Esclaves de Foster.
No 157, rue de la Commune, Nlle-Orléans.

[illegible]

CHANGEMENT DE DOMICILE.

Mme REBER informe ses nombreuses clientes, qu'elle a transféré son atelier de confection de robes, corsets et habillements d'enfants, de No 166 rue Royale au No 167 rue de Canal, [illegible]

CORSETS.
Seule fabrique de Corsets.

V. PRÉTAT, 55, rue de Chartres, au premier, offre aux dames un superbe assortiment de corsets de tout genre, à des prix très avantageux. [illegible]

Corsets à l'Impératrice.
Les seuls qui aient reçu la médaille à l'exposition universelle de Paris.

[illegible] A la Nouvelle-Orléans, 257 RUE ROYALE, en face Dumaine et St Philippe. 16 oct—y

AUX DAMES:

NOUS soussignés avons l'honneur d'annoncer aux dames, que lundi 10 octobre nous mettrons en vente des derniers arrivages d'Europe à GRANDS SACRIFICES! GRANDS SACRIFICES!
Une facture de
4000 BURNOUS
dernier genre
A $4 00.

[illegible]
E. LABORDINI & Co,
encoignure Baronne et Poydras

Hôpital Luxembourg.
(Auparavant HAYES)

CET établissement sera sous peu disposé pour toutes les maladies, pour les opérations chirurgicales et les accouchements. [illegible]

PORC—[illegible] barils [illegible] GALLEGO & PASCAL, Nos 67 et 69, Vieille Levée

VIN DE XÉRÈS—[illegible] AMBROSIO COSTA & Co

Cigares de la Havane
A vendre par A F Valls, No 28 rue Tchoupitoulas, [illegible]
A F VALLS, 28 Tchoupitoulas, et 14 Exchange Alley (Cigarerie Truth)

A VENDRE en débarquement du navire [illegible]

VENTES A L'ENCAN

Sardines, champagne, vin rouge, etc.
PAR BERNARD TURPIN.

LUNDI 31 octobre, à 10 1/2 heures, il sera vendu à l'encan, au magasin No 54, rue Vieille Levée :
[illegible]
Conditions comptant. 31oct

Fête! ... Fête! ... Fête!
PAR D. E. MORPHY, Encanteur.

LUNDI, 31 octobre, à 10 heures du matin, il sera vendu pour le compte de qui il appartiendra, sur la Levée, 1er District, au pont No 65, [illegible]

Épaules de bacon.
PAR D. E. MORPHY, encanteur.

LUNDI, 31 du courant, à 11 heures du matin, il sera vendu, pour le compte de qui il appartiendra, sur la Levée, 1er District, au pied de la rue Lafayette:
G B A Co—36 boucauts épaules de bacon, avariées sur le bateau à vapeur Mary Denning, arrivé dans ce port.
Conditions, comptant. 31 oct

Farine ...... Farine ...... Farine!
PAR D. E. MORPHY, encanteur.

LUNDI, 31 du courant, à 11 heures du matin, il sera vendu, pour le compte de qui il appartiendra, sur la Levée, 1er District, au pied de la rue Lafayette:
[illegible] barils plus ou moins, de farine avariée sur le bateau à vapeur Mary Denning, arrivé dans ce port.
Conditions, comptant. 31 oct

Ancienne occasion d'acheter une délicieuse résidence dans le Deuxième District, avec un grand terrain. La propriété est en parfait état et vendue pour cause de déménagement.
PAR JULIAN NEVILLE & CO,
JULIAN NEVILLE, encanteur.
Bureau, No 11, Commercial Place

IL sera vendu, samedi 12 novembre 1859, à midi, à la Bourse St-Louis :
[illegible]

1,750,000 cigares d'Allemagne.
PAR D. E. MORPHY, encanteur.

VENDREDI, 11 novembre, à 11 heures du matin, il sera vendu, au magasin de MM. Meyer & Bro's, importateurs, No 81, rue Tchoupitoulas :
1 750,000 cigares d'Allemagne, de diverses qualités et marques, venant d'être reçus et garantis sous tous les rapports
Conditions libérales. Voir les catalogues. 29oc

ENCAN POUR LES DAMES.
PAR M BARNETT, Jr. encanteur.
Mlle Madeleine Vucher,
Successeur de Mlle CLEMENCE GRANIE,
Rue Royale entre Toulouse et St Louis,

A l'honneur de prévenir les Dames de la Nouvelle-Orléans, que recevant de France un grand assortiment de nouvelles marchandises, elle fera un encan du stock de Mlle C. Garrie, vendredi le 28 du courant, à dix heures A. M. comprenant—
[illegible]
Les demoiselles du magasin serviront les dames. Conditions—comptant, sur livraison. 25oct

FROMAGE DE GRUYÈRE
A. STURZENEGGER & ETERNOD, No 47, rue de Chartres, offrent en vente:
15 [illegible] fromage de Gruyère, première qualité, en petites meules, en débarquement du navire "Roger Stewart" du Havre. 16sept

Papier à Schantillonner le coton.

PAULIN DUREL a reçu par les derniers arrivages du Nord un grand assortiment de papiers à échantillonner [illegible]
PAULIN DUREL,
Stationer, imprimeur et relieur,
2sep 27, rue de Chartres

Magasin d'habillements confectionnés.
No 1, Bâtisses Pontalba, rue de la Vieille Levée,
En face de ferry du 2d District.
R. CHAMPAGNE,
MARCHAND-TAILLEUR,

A toujours en main un assortiment complet d'habillements confectionnés d'après les dernières modes de Paris et de New-York.
Commandes exécutées par les meilleurs ouvriers 22 sept—4b

Changement de magasin.
A. F. VALLS,
Marchand de cigares et de produits de la Havane.
A transporté son magasin du No 42, Passage de la Bourse, au No 28, RUE TCHOUPITOULAS.

HÔTEL St LOUIS.

LES soussignés, ayant acheté l'Hôtel St Louis [illegible]
O. E. HALL & Co.

ATTENDU de la Havane, par le brick A Stevens, les marques suivantes—Cervantès, [illegible] Regalia, Victoria, El Jovea Moriano, Fresh River, [illegible]

REÇU par le navire Ambassador—[illegible] plants [illegible] B. RENAUD, encoignure Royale et St Louis

T. BACHELIER,
Nos 28 et 30, rue des Ursulines,
Nouvelle-Orléans,

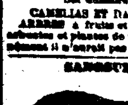

GREFFES nouvelles de jardinage et de fleurs, des cultures [illegible]

AUSSI:
Sur demande en saison propice,
CAMELIAS ET DAHLIAS, de premier choix;
ARBRES à fruits et d'agrément; vignes, rosiers, [illegible]

SANGSUES—SANGSUES

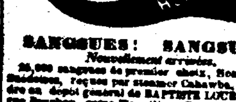

Mme veuve PROVOST, a un grand dépôt central, rue Bourbon, 175, entre Toulouse et St Pierre, [illegible]

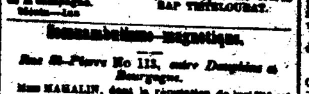

SANGSUES: SANGSUES
Nouvellement arrivées.

20,000 sangsues de premier choix, Hongroises et Suédoises, reçues par steamer Cahawba, et à vendre au dépôt général de BAPTISTE LOUBAT, No 71, rue Bourbon, entre Bienville et Conti, en gros et en détail aux prix les plus modérés.

Les plus grands soins et une attention toute particulière seront donnés pour remplir les ordres de la campagne. BAP THEZLOUBAT.

Somnambulisme—Magnétique.
Rue St-Pierre No 113, entre Dauphine et Bourgogne.

Mme MAHALIN, dont la réputation de lucidité est depuis longtemps établie [illegible]

Consultations tous les jours à son domicile, sur :
[illegible]
14 juin—6m

A. B. STRAWBRIDGE & CO.
AGENTS DE TOUS LES
Journaux qui ont la plus grande circulation au Sud-Ouest,

ANNONCENT à ceux qui désirent se faire connaître
A BON MARCHÉ
[illegible]
Sept—3m No 28, Commercial Place

BOUTEILLES vides—En débarquement de l'Elizabeth Ellen, de Bordeaux, [illegible] à vendre par LOUIS F MAXENT, 50 rue Toulouse

FOIN—3x0 balles foin prime de l'Ouest, en magasin et à vendre, en lots au gré des acheteurs par F A GONZALES & Co,
No 11 Front Levée, près la rue Bienville

MAÏS—2000 sacs maïs blanc et maïs jaune, en magasin et à vendre par F A GONZALES & Co,
11sep No 11 Front Levée, près la rue Bienville

AVOINE—500 sacs avoine prime de St Louis, en magasin et à vendre, en lots au gré des acheteurs, par F A GONZALES & Co,
11sep No 11 Front Levée, près la rue Bienville

EN débarquement du navire Elizabeth Ellen, venu de Bordeaux—
100 caisses cassis à l'eau-de-vie Lafourie,
[illegible]
A vendre par HENRY VALETON, 27, 29 et 31 rue Bienville

EN débarquement du navire Globe, venant du Havre—
[illegible] caisses petits pois, de 10 demi boîtes chaque
A vendre par FAURES & NORMAN, encoignure Royale et Douane

VINS—[illegible]
PABLO GELPI & Co, 153, Vieille Levée

PRUNEAUX—[illegible] SUREAU & COUTURIÉ, 31 & 33 rue Gravier

VENTES A L'ENCAN

Articles de ménage, meubles, &c. &c
PAR PLACIDE J. SPEAR, Encanteur.
Bureau No 52, rue de Chartres

LUNDI, 31 octobre, à 10 heures, il sera vendu sans réserve, au No 226, rue du Camp, entre les rues Delord et St Joseph, [illegible]
Conditions—Comptant sur les lieux. 31oct

Vente à terme de Marchandises Sèches.
PAR N. ROGER & Co.

MARDI, 1er novembre, il sera vendu à 10 heures, à leur magasin d'encan No 36, rue de la Vieille Levée—
[illegible]
Conditions libérales à la vente. 31oct

PAR CHS E. FORSTALL, encanteur.

IL sera vendu lundi, 31 novembre 1859 à 10 heures A. M., au Bureau Passage de la Bourse, No 60, pour clore une factorerie—
[illegible]

VENTE RENVOYÉE.
Vente pour cession d'affaires d'un matériel complet et de produits chimiques pour doreurs, galvaniseurs, argenteurs et bijoutiers.
PAR PLACIDE J. SPEAR, encanteur,
No 52, rue de Chartres,

LUNDI, 31 octobre, à 6 heures, il sera vendu au No 71 rue Tremé, entre Conti et Bienville, pour cession d'affaires, [illegible]

Trucks et machines à égrainer le maïs.
Pour compte de qui il appartiendra,
PAR PLACIDE J. SPEAR, encanteur.
Bureau No 52, rue de Chartres.

LUNDI 31 octobre, il sera vendu à 10 heures et demie, à son magasin d'encan No 52 rue de Chartres, entre Bienville et Conti, pour le compte de qui il appartiendra :
12 Trucks No 2,
12 do No 3,
10 do No 4,
2 Pelles à nettoyer les rues;
2 Machines à égrainer le maïs, simple et double.
Conditions—comptant sur livraison. 29 oct

VENTE A CRÉDIT.
200 lots d'Habillements d'hiver, Chemises blanches, Couvertes, &c.
PAR BLACHE & BEAUMONT.

LUNDI, 31 courant, à 10 heures du matin, il sera vendu à leur magasin d'encan, rue de Chartres No 77 :
[illegible]
A 11 heures, au premier :
[illegible] lots d'Habillements d'hiver.
—AUSSI—
100 douzaines chemises blanches.
Conditions à la vente. 29 oct

Grande vente d'esclaves à l'encan. Cent douze très beaux jeunes ESCLAVES, par un ou en familles, nègres de champ, de choix; hommes, femmes, garçons et filles. Vendu au City Hotel, à un long crédit.
PAR C. E. GIRARDEY & Co,
Bureau No 67 rue des Magasins.

JEUDI 10 novembre 1859, commençant à 11 heures précises, il sera vendu à l'enchère publique, au City Hotel, rue de la Commune, entre Camp et Magasins :
CENT DOUZE ESCLAVES DE CHOIX, par un ou en famille, No 1, presque tous jeunes, et très beaux sujets, pouvant soutenir tout examen [illegible]
Conditions—Six et douze mois de crédit en billets acceptés en ville, à satisfaction, portant 8 pour cent d'intérêt, ou comptant et les encanteurs préférent. L'acte de vente par-devant E. Barnett, notaire public, aux frais des acquéreurs.
29 oct—11 jn—1f camp

J. B. WALTON,
Encanteur de la ville,
ET
ENCANTEUR, estimateur et agent général pour l'achat et la vente de propriétés foncières, esclaves, terres, etc.
BUREAU, No 19, BANK PLACE

[illegible]
J. B. WALTON.

Dernière année.
MADAME ALLUARD,
Somnambule,
RUE BOURBON, 331,
Entre les rues Ursulines et Hôpital,

M. et Mme ALLUARD, [illegible]

PAPIER PEINT.

LA maison Vor Hébert & Co [illegible] Papier doré (garantis français) $1,
[illegible] de 25 à 30 cents
Papier mat de 10 à 20 cents et au-dessus.
Vor HÉBERT & Co,
21 oct—1m No 149 rue de Chartres

DIVERS—300 paniers [illegible] et demi bouteilles
[illegible]
E. MALUS & Co,
Sept 48, Vieille Levée

Bureau de la Compagnie d'assurance Mutuelle des Marchands.
Nouvelle-Orléans, 14 avril 1859.

A PARTIR du 16 courant, les bureaux de cette compagnie seront transférés provisoirement au No 121 rue du Canal, entre St-Charles et Carondelet.
LOUIS F SANGIER, Secrétaire.

A. Carrière. E. Bordelais
A. CARRIÈRE & Co
IMPORTATEURS,
No 26, rue de la Vieille Levée,

ONT constamment en mains un grand assortiment de Vins, Liqueurs, Eaux-de-vie et Conserves.

PROPRIÉTÉS FONCIÈRES ET ESCLAVES.
Registre public de McCERREN, LANDRY & CO.

LES soussignés ont ouvert des livres pour l'enregistrement et la vente de propriétés foncières et d'esclaves, pour la ville et la campagne. [illegible]
McCERREN, LANDRY & CO,
Bureau et salle de vente, au Banks Arcade, rue St-Charles, encoignure Perdido.

DUGUY SAULET & Cie
No 34 rue de Chartres,

INFORMENT leurs amis et le public en général [illegible]

EN DÉBARQUEMENT—
[illegible] vermouth Noilly Prat & Co, [illegible]
[illegible]
A vendre par BLANCHIN & GIRAUD, 44 Vieille Levée.

ATTENDU par le navire Vonton, de Bordeaux—
[illegible]
A vendre par BLANCHIN & GIRAUD, 44 Vieille Levée

[illegible] débarquement de l'Elizabeth Ellen, de Bordeaux—
[illegible]
LOUIS F MAXENT, seul agent, 50 rue Toulouse

DAMES-JEANNES—En débarquement du navire Globe, du Havre—
[illegible]
NUMA LACOSTE & Co, 111 rue Royal

EN magasin—[illegible]
PABLO GELPI & Co, 153, Vieille Levée

MAQUEREAUX ET HARENGS—[illegible]
GALLEGO & PASCAL, Nos 67 et 69 Vieille Levée

CHARBON de la Havane—[illegible]
GONZALEZ & SABUALDO, No 22 Vieille-Levée