

0 1 2 3 4 5 6 7 8 9 5

庫 文 閣 內			
函		四 〇 七 〇 號	和 書
架	冊	類	

正六年臺灣貿易概覽

臺灣總督府財務局

大正六年臺灣貿易概覽

臺灣總督府財務局

庫	交	關	內
		四	和
函		〇	
		七	
		〇	書
架	間	號	與

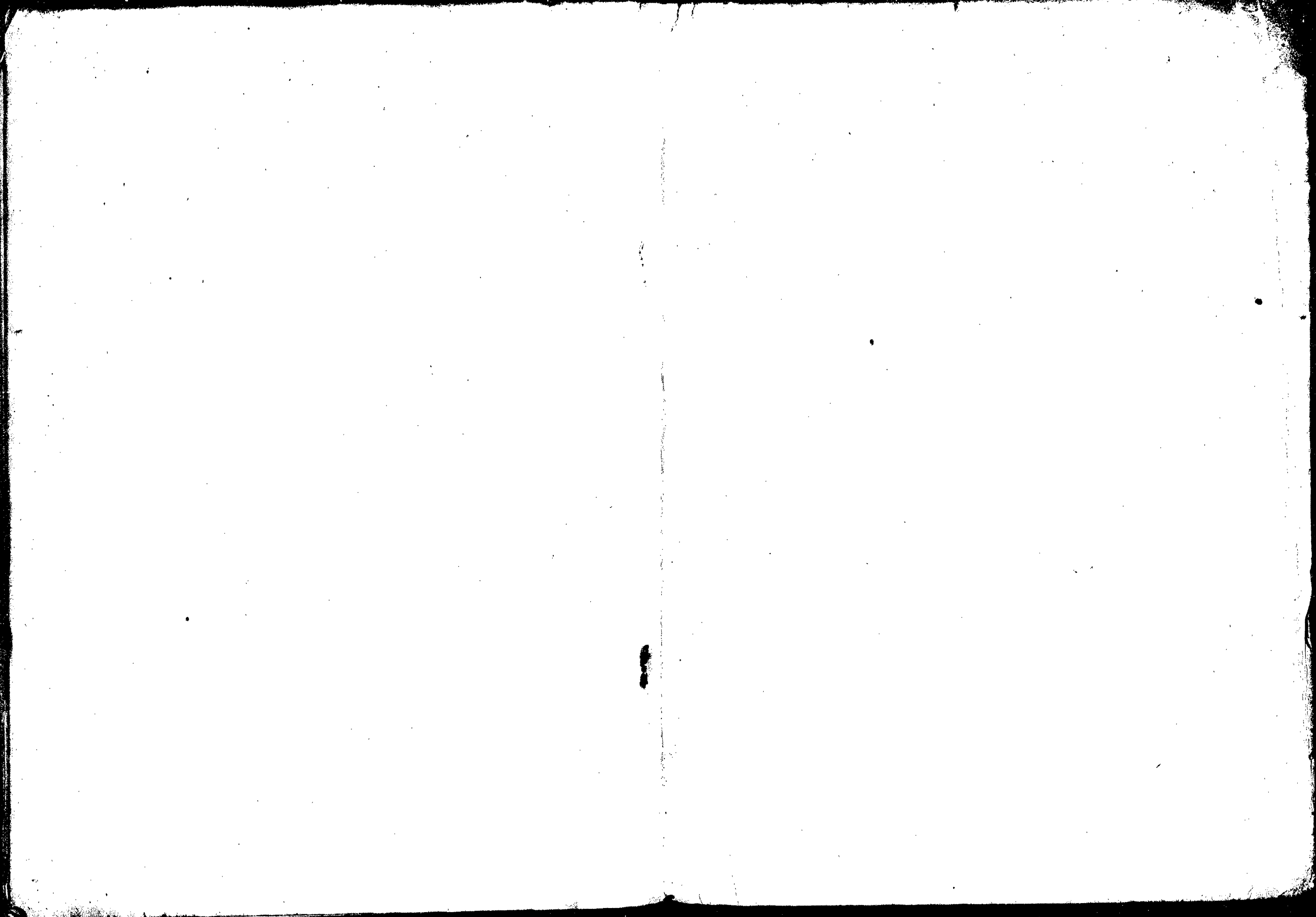

678.92
18

678
4070
18

大正六年臺灣貿易概覽

和田七〇辨

緒言

一 臺灣ニ於ケル貿易ハ對外國ト對内地トノ兩系ニ分岐セルヲ以テ貿易全體ノ消長ヲ觀察セムトスルニハ外國貿易ト内地貿易ノ兩方面ヲ綜合シテ覽ルヘク且ツ同一物品ニシテ輸出入ト移出入ノ兩部ニ關聯スルモノハ其ノ雙方ニ就キ參照スヘシ

一 本書所載ノ外國貿易重要品ハ輸出又ハ輸入ノ年額約五萬圓以上内地貿易重要品ハ其ノ價額約二十萬圓以上ノ物品ニ就キ之ヲ撰定セリト雖從來ノ沿革其ノ他ノ關係上説明ヲ要スルモノハ其ノ標準額ニ達セサルモ亦之ヲ掲載セリ

一 輸出入物品ノ支那ニ對スル仕向地及仕出地ハ廣東、汕頭、廈門、泉州、興化、福州、溫州、臺州、寧波、上海、漢口、天津、牛莊其ノ他數十箇所アルモ便宜上其ノ地理ト商勢圈トヲ參酌シテ左ノ如ク限定シ其ノ區域中ニ括弧内ノ地方ヲ包含セシメタリ

汕頭 (潮州、拓林、黃崗)

廈門 (漳州、石碼、銅山、漳浦、金門、石滯、教場)

泉州 (獺窟、蚶江、深滷、梅林、祥芝、臭塗、按頭、沙格、古浮、惠安、頭北、蕭厝、五堡、崇武、流西、石湖、日湖)

興化 (楓亭、錦江)

福州 (東泳、海山)

溫州 (鎮下關、南鎮、三沙、沙堤)

臺州 (石浦、海門、坎門、石塘)

寧波 (鎮海、舟山、沈家門)

一 内地移出入物品ノ統計ハ移出入物品積載船舶ノ船長ヨリ稅關ニ提出スル積荷目錄ヲ資料トシテ成レルモノニテ其ノ數量價額等或ハ實際ト適合セサルモノナキヲ保セス

一 本書輯錄スル所ノ事項ハ稅關其ノ他官衙ノ報告ト民間當業者ニ就キ調査シタルモノトヲ參酌シ便宜措拾記述セルモノナリト雖尙ホ調査資料ノ有無多少ニ依リ詳略宜シキヲ得サルモノアリ覽者之ヲ諒セヨ

大正八年七月

臺灣總督府財務局

大正六年臺灣貿易概覽目次

第一 總說

第二 外國貿易

一 概說

二 國別貿易

三 港別貿易

基隆

淡水

舊港

後壠

梧棲

鹿港

東石港

安平

打狗

東港

媽宮

一

四

四

八

九

九

二

六

二

七

元

三

三

三

元

元

四 金銀輸出入

五 船舶入出港

六 輸出重要品

米	四
小麥粉	四
乾筍	四
龍眼	四
烏龍茶	四
包種茶	四
砂糖	四
糖蜜	四
乾魚	四
鹹魚	四
錫	四
乾鰾	四
貝柱	四
生皮	四
石油	四

七 輸入重要品

樟腦	七
硫黃	七
酒精	七
燐寸	七
洋紙	七
綿織絲	七
苧麻	七
綿織物	七
綿メリヤス肌衣	七
石炭	七
ラムプ提灯及同部分品	七
米	七
大豆	七
鹹魚	七
コンデンスドミルク	七
葉煙草	七
牛皮及水牛皮	七

大豆油	二二
石油	二三
臭樟油	二五
バラフキンワックス	二五
人参	二六
阿片	二八
黃麻	三〇
綿織物	三三
苧麻布	三五
苧麻綿布	二七
ガンニ―囊	二九
唐紙	三三
禮拜紙	三四
石炭	三六
陶磁器	三七
鐵塊及錠	三九
鐵條及竿	四一
板鐵	四二
葉鐵及葉鋼	四四

第三 内地貿易

一 概説	一五
二 地別貿易	一六
三 港別貿易	一七
四 金銀移出入	一七
五 船舶入出港	一七
六 移出重要品	一七
米	一七
茶鉛	一八
釘	一九
軌條	一九
製糖機械	二〇
木材及板	二一
茶箱板	二一
包蓆	二二
豆油糟	二二
茶油糟	二二

芭蕉實	一六
烏龍茶	一七
包種茶	一八
紅茶	一九
砂糖	二〇
食鹽	二一
經節	二二
鳳梨罐詰	二三
生皮	二四
樟腦	二五
樟腦油	二六
酒精	二七
麻織物	二八
石炭	二九
鐵	三〇
錳	三一
銅(金銀分含有)	三二
檜材	三三
(附錄)夏帽子	三四

七 移入重要品	一六
米	一七
大豆	一八
小麥粉	一九
砂糖	二〇
菓子	二一
醬油	二二
鹹魚	二三
乾魚	二四
錫	二五
乾鰯	二六
貝柱	二七
コンデンスドミルク	二八
罐詰食物	二九
清酒	三〇
麥酒	三一
紙卷煙草	三二
石油	三三
機械用油	三四



石鹼	二五五
磷寸	二七七
綿布	二七九
綿メリヤス肌衣	二八一
和紙	二八三
石炭	二八五
セメント	二八七
陶磁器	二八九
鐵	二九一
銅線	二九三
茶針	二九五
釘	二九七
枕條	二九九
自轉車及同部分品	三〇一
製糖機械及同部分品	三〇三
木材及板	三〇五
枕木	三〇七
製糖原料	三〇九
肥料	三一

第四 朝鮮貿易

貨物移出入	二五〇
船舶入出港	二五二

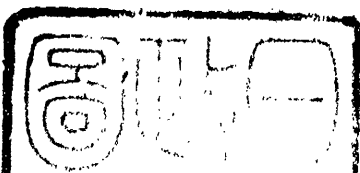

大正六年臺灣貿易概覽

第一總說

大正六年中ノ臺灣貿易ハ輸移出入共空前ノ繁榮ヲ呈シ輸移出超過額亦未曾有ノ多額ニ達シタリ其ノ比較左ノ如シ

輸移出超過	計			入			出		
	朝鮮	内地	外地	朝鮮	内地	外地	朝鮮	内地	外地
	移出	移出	移出	移入	移入	移入	移出	移出	移出
五、九一六、三七二	二、三三三、六九一	一、七三三、二四一	一、三三三、三三三	八、八八七、三六一	四、三三三、三三三	四、五五四、〇三三	四〇、二二五、七九一	一〇、五五九、六九二	九、一〇五、〇〇〇
四、七三三、三三三	一、七三三、三三三	一、三三三、三三三	一、三三三、三三三	六、六六六、六六六	三、三三三、三三三	三、三三三、三三三	三、六六六、六六六	八、〇〇〇、〇〇〇	七、三三三、三三三
九、五五九、〇〇〇	△	△	△	二、二二二、二二二	一、一〇〇、一〇〇	一、一〇〇、一〇〇	八、五五九、〇〇〇	二、二二二、二二二	一、一〇〇、一〇〇

本年島内經濟界ハ不安定ナル物價騰貴ト船腹不足、運賃高等ニ苦メラレ幾分亂調子ノ傾向ナキニアラ

サリシモ島内産業概ネ好況ニシテ就中製糖業ハ空前ノ活躍ヲ示シ産額七百六十餘萬擔ニ達シ本島貿易盛況ノ主因ヲ作シ米ハ砂糖ニ壓セラレ作付面積減少セルニ拘ラス天候ノ順調ニ因リ兩期作共ニ豊收ヲ呈シ價格モ砂糖ト共ニ高調ヲ示シ製糖界亦精良好ニシテ其ノ他酒精石炭等時局ノ影響ヲ受ケ益々發展ヲ遂ケ尙ホ水利事業鐵道建設等ノ官營工事モ相應ニ景氣ヲ添ヘ民間ニテハ鑛山開墾事業製造及化學工業等漸ク勃興ノ氣運ニ向ヒ本年中新設セラレタル會社數四十餘資本金千百十餘萬圓ニ上リ臺灣銀行券ノ發行高ハ最高三千四百五十餘萬圓ノ新記録ヲ作り財界一般膨大ヲ示セリ轉シテ本島ト最モ密接ノ關係アル内地市場ヲ觀ルニ時局ノ影響ハ益々良好ニシテ各方面共未會有ノ盛況ヲ呈シ次ニ支那ハ依然トシテ政治上ノ紛亂相踵キ經濟界ニ及ホセル影響尠カラズ各地金融市場ハ逼迫ニ傾キ且ツ銀價ノ變動著シキ爲一般商況不振ナルヲ免レサリシモ銀價騰貴ト歐洲品ノ不足ハ自然本邦品ノ需要ヲ増加シテ本島仲繼輸出ハ著シキ發展ヲ遂ケ米國ハ愈々財界繁榮好景氣ヲ極メ樟腦烏龍茶ノ需要多ク而シテ參戰後ハ戰時施設頻出シ殊ニ金及鐵ノ輸出禁止ハ一時我市場ヲ震撼セシメ壓迫尠カラサリシモ前途ノ供給不足高値豫想ニ却テ内外取引ヲ激増シ又南洋方面ハ本年四月本島南洋間航路ノ内地延長ニ因リ内地直輸出ヲ増シ本島仲繼輸出稍頓挫セシモ銀高等ノ爲一般輸出有利ニシテ概シテ各方面共比較的順調ニ經過シ本島貿易ヲ促進シ加フルニ一般物價ノ昂騰ハ輸移出入價額ノ膨大ヲ助長セリ

尙ホ參考ノ爲領臺以來ノ貿易額ヲ外國及内地ニ區分シ表示スレハ左ノ如ク而シテ内外貿易共ニ増進ノ趨勢ニアリト雖外國貿易ハ年々本島經濟關係ノ内地ニ密接スル一面數次ノ關稅增課ニ阻碍セラレ其ノ進展抄々シカラサリシカ本年ハ前記事事情ニ因リ著シキ増進ヲ示スニ至レリ

明治二十九年	外國貿易		内地貿易		總計	百分比		三十一年 〇〇トシタ ル各年貿易總 額比較
	輸出	輸入	輸出	輸入		外國貿易	内地貿易	
三十九年	1,199,860	863,001	?	?	?	?	?	1,000
三十八年	1,375,100	1,298,170	2,000,000	1,110,000	2,375,100	1,110,000	?	1,110
三十七年	1,289,670	1,267,405	2,069,921	1,128,228	2,697,896	1,128,228	?	1,128
三十七年	1,053,168	1,357,632	1,010,000	1,184,100	2,167,168	1,184,100	?	1,184
三十六年	823,000	1,289,670	750,000	1,128,228	1,972,228	1,128,228	?	1,128
三十五年	1,110,000	1,010,000	750,000	1,128,228	1,868,228	1,128,228	?	1,128
三十四年	1,053,168	1,267,405	750,000	1,128,228	2,181,393	1,128,228	?	1,128
三十三年	1,267,405	1,010,000	750,000	1,128,228	2,297,405	1,128,228	?	1,128
三十二年	1,267,405	1,010,000	750,000	1,128,228	2,297,405	1,128,228	?	1,128
三十一年	1,267,405	1,010,000	750,000	1,128,228	2,297,405	1,128,228	?	1,128
三十二年	1,267,405	1,010,000	750,000	1,128,228	2,297,405	1,128,228	?	1,128
三十三年	1,267,405	1,010,000	750,000	1,128,228	2,297,405	1,128,228	?	1,128
三十四年	1,267,405	1,010,000	750,000	1,128,228	2,297,405	1,128,228	?	1,128
三十五年	1,267,405	1,010,000	750,000	1,128,228	2,297,405	1,128,228	?	1,128
三十六年	1,267,405	1,010,000	750,000	1,128,228	2,297,405	1,128,228	?	1,128
三十七年	1,267,405	1,010,000	750,000	1,128,228	2,297,405	1,128,228	?	1,128
三十八年	1,267,405	1,010,000	750,000	1,128,228	2,297,405	1,128,228	?	1,128
三十九年	1,267,405	1,010,000	750,000	1,128,228	2,297,405	1,128,228	?	1,128
四十年	1,267,405	1,010,000	750,000	1,128,228	2,297,405	1,128,228	?	1,128
四十一年	1,267,405	1,010,000	750,000	1,128,228	2,297,405	1,128,228	?	1,128
四十二年	1,267,405	1,010,000	750,000	1,128,228	2,297,405	1,128,228	?	1,128
四十三年	1,267,405	1,010,000	750,000	1,128,228	2,297,405	1,128,228	?	1,128
四十四年	1,267,405	1,010,000	750,000	1,128,228	2,297,405	1,128,228	?	1,128
四十五年	1,267,405	1,010,000	750,000	1,128,228	2,297,405	1,128,228	?	1,128
四十六年	1,267,405	1,010,000	750,000	1,128,228	2,297,405	1,128,228	?	1,128
四十七年	1,267,405	1,010,000	750,000	1,128,228	2,297,405	1,128,228	?	1,128
四十八年	1,267,405	1,010,000	750,000	1,128,228	2,297,405	1,128,228	?	1,128
四十九年	1,267,405	1,010,000	750,000	1,128,228	2,297,405	1,128,228	?	1,128
五十年	1,267,405	1,010,000	750,000	1,128,228	2,297,405	1,128,228	?	1,128
五十一年	1,267,405	1,010,000	750,000	1,128,228	2,297,405	1,128,228	?	1,128
五十二年	1,267,405	1,010,000	750,000	1,128,228	2,297,405	1,128,228	?	1,128
五十三年	1,267,405	1,010,000	750,000	1,128,228	2,297,405	1,128,228	?	1,128
五十三年八月	1,267,405	1,010,000	750,000	1,128,228	2,297,405	1,128,228	?	1,128

備考 朝鮮貿易ハ明治四十三年八月、日韓合邦ニ至ル迄ハ外國貿易中ニ包含シ爾後之ヲ除外セリ

第二 外國貿易

一、概説

本年外國貿易ハ前年ニ比シ輸出入共ニ激增セリ即チ左ノ如シ

輸 入	六 年		五 年		增 加	增 加 歩 合
	輸 入	輸 出	輸 入	輸 出		
輸 入	四〇二、五七九	三二一、六五二	三二一、六五二	三二一、六五二	八、五三三	二、七二
輸 出	二一〇、九九三	一五九、四〇三	一五九、四〇三	一五九、四〇三	五、六六三	二、六七
輸 入	六一、三五一	四七、〇八一	四七、〇八一	四七、〇八一	一四、三三二	三〇、二
輸 出	一九一、六四五	一六二、三三三	一六二、三三三	一六二、三三三	二八、九三九	一、七八

蓋シ東南洋市場ニ於テハ時局ノ爲歐洲品ノ出廻愈々減少シ且ツ船腹不足等ノ爲各地方共物資ノ需給圓滑ナラサルモノ多クシテ本島輸出貿易ノ發展ニ絶好ノ機會ヲ與ヘ尙ホ銀價異常ノ高値ハ支那及南洋方面銀貨國ニ對スル輸出ヲ有利ナラシメ本年輸出貿易ハ空前ノ繁榮ヲ呈シ就中砂糖ハ産額遙ニ前年ノ増産ヲ凌駕シ香港、英領亞米利加支那、關東州ニ互リ益々販路ヲ擴大シ輸出額將ニ一千六百萬圓ニ達セントスルノ好況ニ加ヘ海産物綿織物小麦粉等ノ内地品仲繼輸出亦格段ノ進境ヲ示シ石炭酒精モ益々活況ニ向ヒ又輸入貿易ニ在リテモ糖業ノ好況ニ連レ豆油精包蓆がんに一囊等ノ糖業關係品ノ需要激增シ米價ノ昂騰ハ格安ナル外米ノ入荷ヲ促シタル等輸入増加ノ大勢ヲ定メ其ノ他價格ノ暴騰ニ取引控制セラレタルモノナキニアラサリシモ一般先高傾向ノ折柄取引概シテ活氣ヲ帯ヒ好況ヲ呈セリ左ニ重要品ノ輸出入額ヲ前年ニ對照シ各品ニ就キ消長ヲ觀ルノ便ニ供ス

輸出重要品

品名	單位	六 年		五 年		增 減
		數	價	數	價	
小 米	斤	四、三五三、四三八	三、三九、九六五	二、七、四二、八八六	一、二、七、六〇三	△
乾 麥	斤	一、三三、七、七四九	一、一〇、一、七四二	一、〇、六、〇、四一〇	一、〇、六、〇、四一〇	△
龍 種	斤	五、六、三、三九七	一、〇、六、二、五八	五、二、六、五、三五	三、六、八、六三	△
包 種	斤	三、一、五、二、三三七	三、二、七、八、七九	二、七、四、六、三三	四、〇、〇、〇五	△
烏 茶	斤	四、七、七、〇、三三四	一、七、三、一、〇、七三	一、〇、六、〇、四一〇	三、九、三、六、三三	△
龍 茶	斤	六、三、〇、四、〇、六四	二、七、六、一、七、八七	五、四、九、五、七〇	二、三、三、三、六〇	△
砂 糖	斤	一、四、〇、八、八、三、二五	一、五、七、七、五、二〇	一、〇、九、七、二、五、五六	一、一、三、七、六、四三	△
乾 糖	斤	二、〇、三、四、五、一、二二	一、一、七、九、六、八、八	一、一、七、九、六、八、八	一、〇、二、六、四、七	△
鹹 魚	斤	三、四、九、八、〇、二〇	五、〇、七、九、六、三	二、八、四、六、六、九六	三、三、九、一、六、三	△
錫 魚	斤	一、五、五、〇、二、八、八六	一、〇、二、九、四、四	一、一、九、九、九、六	七、五、四、〇、四六	△
乾 魚	斤	二、六、九、二、九、四〇	六、二、六、七、六〇	八、八、〇、〇、三	二、一、三、〇、〇	△
貝 柱	斤	二、〇、六、七、〇、六	六、六、〇、〇、七	八、〇、九、九、〇	三、三、三、六	△
生 皮	斤	二、一、一、八、八、九	九、〇、〇、三、一	一、四、三、一、〇、五	六、八、八、三、一	△
石 油	斤	二、七、一、八、三、三	八、七、五、〇、〇	一、九、八、五、〇	八、二、三、〇	△
樟 腦	斤	一、四、九、〇、八、一、九	七、七、〇、八、一	九、八、四、二、一八	四、五、四、三、〇三	△
硫 磺	斤	四、九、〇、三、九、八、九	四、六、二、八、六、三三	五、八、六、四、四、六四	四、六、六、九、〇〇九	△
酒 精	斤	四、五、四、六、七、二、二	一、五、九、〇、七、六	一、一、八、〇、一、三、五	五、二、八、六、九	△
洋 紙	斤	五、五、七、七、六、〇	七、五、五、八、九、七	二、八、三、四、四、五	四、八、一、一、八	△
洋 紙	斤	二、二、六、〇、二、六、五	一、七、八、九、〇、一、九	二、三、六、四、六、七、八	一、九、一、〇、二、四、七	△
綿 織	斤	八、二〇、八、六、六	一、八、五、〇、八、六	二、〇、三、六、一、六	三、九、二、三、五、八	△

品名	單位	六		五		増減
		數	價	數	價	
米	斤	八〇六、〇六六	四三〇、〇六三	一六二、六三六	九〇、五七	△
大豆	斤	七五八、一三九	四二、八二一	三、四九一、〇五	一、二六、一四一	△
魚	打	一、四三八、四二四	九七、一五〇	四九〇、九七四	三九、五七四	△
葉煙草	斤	四三、九八六	一五、二六三	五、四四一	一、六〇、五七	△
牛皮及水牛皮	斤	九四九、九七二	二八、九七六	一、八七九、四六七	四六〇、一三四	△
石豆	斤	一六七、七八七	五八、〇二九	一〇、一四八	六五、一六七	△
臭樟油	斤	一六五、一一一	八二、九八八	五〇、六九五	六五、一六七	△
人參	斤	一七、二〇七	八、一三五八	一、六一〇、二六	五五、四一六	△
阿片	斤	二二、九五一	六五、一一〇	三、七六四	八、一八五	△
黃麻	斤	一、七九、九三〇	三、八五七、八四九	二、三〇、九一六	三、七二四、三三	△
綿織物	方	二〇、七八〇、二五	二、九七、七三六	一、七〇、七一九	二、〇七、六六二	△
苧麻布	方	一、〇七、三六〇	六〇、四七四	一、七七、七六九	五、六二〇、四六	△
苧麻布	方	四、五〇〇、二六	一、八四、四九四	九、八三、七三二	一、六〇、二七〇	△

輸入重要品

品名	單位	六		五		増減
		數	價	數	價	
苧麻布	方	一、〇七、三六〇	六〇、四七四	一、七七、七六九	五、六二〇、四六	△
苧麻布	方	四、五〇〇、二六	一、八四、四九四	九、八三、七三二	一、六〇、二七〇	△
綿織物	方	二〇、七八〇、二五	二、九七、七三六	一、七〇、七一九	二、〇七、六六二	△
黃麻	斤	一、七九、九三〇	三、八五七、八四九	二、三〇、九一六	三、七二四、三三	△
阿片	斤	二二、九五一	六五、一一〇	三、七六四	八、一八五	△
人參	斤	一七、二〇七	八、一三五八	一、六一〇、二六	五五、四一六	△
臭樟油	斤	一六五、一一一	八二、九八八	五〇、六九五	六五、一六七	△
石豆	斤	一六七、七八七	五八、〇二九	一〇、一四八	六五、一六七	△
牛皮及水牛皮	斤	九四九、九七二	二八、九七六	一、八七九、四六七	四六〇、一三四	△
葉煙草	斤	四三、九八六	一五、二六三	五、四四一	一、六〇、五七	△
魚	打	一、四三八、四二四	九七、一五〇	四九〇、九七四	三九、五七四	△
大豆	斤	七五八、一三九	四二、八二一	三、四九一、〇五	一、二六、一四一	△
米	斤	八〇六、〇六六	四三〇、〇六三	一六二、六三六	九〇、五七	△

次ニ本年輸出入額ヲ各月別トシ前年ニ對照スレハ左ノ如シ

品名	單位	六		五		増減
		數	價	數	價	
白糖	斤	三、三三六、八五四	一、一九〇、四九九	一、七三〇、一一三	四、四八、三〇七	△
粗糖	斤	三、一八四、九九	五七、五七四	三、五八一、一四三	五、一三、五五	△
紙	斤	一、五四一、〇九二	九、一六、一三	二、六二〇、〇三七	一、〇七、八九五	△
紙	斤	一、八一、一九三	三、四、五二六	二、四、三三〇、〇〇一	四、三〇、八〇八	△
紙	斤	一、四、九九三	二、五〇、九八五	四、四、九九	二、九、七九八	△
磁器	斤	一、二五、四三八〇	三、九、一三六	二、五、四、〇一六	一、〇〇、三六四	△
鐵塊及錠	斤	三、七、一三一	八、六、三三二	三、二、四、二四三	四、七、〇六八	△
鐵條及竿	斤	一、八、四、五五六	七、八、二八七	一、八、〇、八六	一、七〇、三七〇	△
鐵板	斤	一、六、一、四七、八〇	七、五、八、二二四	五、八、五、五七四	一、〇、二、九、二〇六	△
鐵及葉	斤	五、五、七、〇二一	一、五、五、〇、五五	六、〇、九、五五六	一、〇、一、一、三	△
茶葉	斤	六、六、〇、八六〇	一、三、六、四、九九	二、五、〇、四、九	四、六、一、九三	△
釘	斤	一、三、〇、七〇七	一、三、九、二、二四	五、二、九、二五	三、一、七〇	△
軌條	斤	一、三、〇、七〇七	一、〇、一、一、八八	二、五、〇、四、九	一、五、五、六、七二	△
製糖機	組	四、五、〇、九三三	五、七、八、二、三三	六、五、二、六七八	三、三、〇、五、六	△
木材	組	八、三、五、〇、七三	一、〇〇、七、四二	六、五、二、六七八	一、一、三、一、四二	△
茶箱	組	一、一、五、〇、五七七	一、七、四、一、九九三	六、六、八、五、〇四三	七、四、六、〇、三三	△
包油	斤	一、一、五、〇、五七七	四、四、五、二、五七〇	一、〇、一、三、一、六〇七	三、〇〇、三、二、八四	△
豆油	斤	五、二、九、〇、六九三	六、三、九、八、六	五、九、九、二、七五二	七、〇、四、二、七	△
茶油	斤	五、二、九、〇、六九三	六、三、九、八、六	五、九、九、二、七五二	七、〇、四、二、七	△

計	三 四 五 六 七 八 九 十 十 十 十 十 十												
	月	月	月	月	月	月	月	月	月	月	月	月	
三	三,八〇八,五二一	四,四四一,九四〇	四,一八一,九八九	三,七五一,七五一	二,五五六,二四四	二,四二一,一三五	四,四八八,二三七	二,一六八,五四三	二,〇六七,六七七	三,一六三,三三八	四,〇二五,七九一	三,二六七,九二〇	三,二六七,九二〇
四	三,二六七,九二〇	五,五六六,五四八	二,七〇四,二三九	三,一六七,八九五	二,八二五,五五〇	二,〇九六,九四二	二,四三三,九五七	二,〇五一,八七三	一,五三七,一六六	一,六二八,四九四	三,一六五,二四七	一,三三三,九〇五	一,三三三,九〇五
五	一,三三三,九〇五	一,五九七,四七八	一,六二四,五一八	一,八〇六,七一一	一,一三三,三三三	一,五七三,〇八六	一,八〇六,七〇九	一,五七三,九七七	一,一三三,三三三	二,九三三,七四二	二,〇九九,三三六	一,六九五,三四〇	一,六九五,三四〇
六	一,六九五,三四〇	一,一三三,三三三	七,六〇,〇〇七	九,八一,二一四	八,七四,一九三	一,五九八,四九〇	一,〇一〇,九二四	一,三三三,三三三	一,五三三,七〇〇	一,八九九,八七八	一,五三三,〇〇七	一,六四五,三四〇	一,六四五,三四〇
七	一,六四五,三四〇	六,〇四九,四一六	五,八〇六,五〇七	五,五五八,四六五	三,六六七,五七六	三,九九四,三三三	六,二九九,九四六	三,七四四,六〇〇	四,三六〇,四四七	六,一〇〇,〇八〇	六,一三三,一六七	五,一四一,四一八	五,一四一,四一八
八	五,一四一,四一八	六,六七九,七九五	三,四六五,二四六	四,一四九,一〇九	三,六九七,七四五	三,六九五,四三三	三,三三三,〇〇〇	三,二九四,四五五	三,〇六〇,八六六	三,三三三,三三三	三,三三三,三三三	四,九六一,二六〇	四,九六一,二六〇
九	四,九六一,二六〇	三,〇六〇,八六六	三,三三三,三三三	三,〇六〇,八六六	三,三三三,三三三	三,三三三,三三三	三,三三三,三三三	三,三三三,三三三	三,三三三,三三三	三,三三三,三三三	三,三三三,三三三	三,三三三,三三三	三,三三三,三三三
十	三,三三三,三三三	三,三三三,三三三	三,三三三,三三三	三,三三三,三三三	三,三三三,三三三	三,三三三,三三三	三,三三三,三三三	三,三三三,三三三	三,三三三,三三三	三,三三三,三三三	三,三三三,三三三	三,三三三,三三三	三,三三三,三三三

輸出ハ例年烏龍茶包種茶ノ出廻ニ伴ヒ四五月頃ヨリ九月前後ニ至ル間ニ著増スルヲ常トシタリシカ
 前年來砂糖ノ輸出激増セル爲變態ヲ生シ本年モ一月ヨリ六月ニ至ル間ハ同品ノ輸出多ク烏龍茶ハ船
 腹關係ニテ内地經由多カリシ爲七八月ノ輸出稍不振ヲ呈シ九月ハ蘭領印度ニ於ケル包種茶輸入禁止
 時期迫レルヲ以テ一時ニ送荷多クシテ俄然著増シタルモ十月十一月再ヒ不況ニ復シ十二月ニ入り新
 糖ノ輸出開始ニ好況ヲ呈セリ次ニ輸入ハ月別ノ盛衰比較的尠カリシモ十一月十二ノ兩月ハ甘蔗肥料豆
 油糟ノ入荷輻輳ノ時季ニシテ輸入稍多額ニ達セリ

二、國別貿易

本島海外貿易ノ關係國ハ二十餘國ヲ算シ年ニ依リ消長ヲ免レスト雖常時最モ密接ノ關係アルハ支那
 及香港ニシテ本年貿易額ハ北米合衆國關東州英領亞米利加英領印度及海峽殖民地蘭領印度英吉利佛
 領印度濠太刺利等之ニ順次セリ而シテ支那ハ距離最モ近ク交通便利ナルニ加ヘ民族關係等ヨリ常ニ

有無相通シ其ノ貿易額ハ多ク第一位ヲ占メ本年ハ米價高ノ爲米ノ輸出激減セルモ麥粉海產物綿布石
 油等ノ仲繼品ヲ主トシ砂糖石炭等ノ輸出多ク輸入ハ銀高ニ控制セラレ稍減少セルモ結局總額ニ於テ
 著増シタリ次ニ香港ハ歐米南洋諸國及支那廣東方面ニ對スル本島貿易ノ仲介地ニシテ近時南洋方面
 ニ對スル本島直輸出ノ増加ト時局ノ影響ニ因ル歐洲品ノ出廻減少ニ從ヒ取引稍衰退ノ感アリシカ本
 年ハ輸出ニ於テ砂糖ノ激増ヲ主トシ石炭米綿絲布洋紙其ノ他一般供給旺盛ヲ示シ輸入亦米國產ニ係
 ル葉鐵鐵釘其ノ他ノ鐵材英領印度產ガんに一囊及廣東產包蓆等ノ島內需要良好ニシテ取引總額前年
 ニ比シ約三倍セントスルノ盛況ヲ呈シ北米合衆國ハ輸入稍増進セルモ同國仕向烏龍茶ノ内地仲繼ニ
 テ供給セラレタルモノ多クシテ直輸出激減セル爲前年ニ比シ不振ニ陥リ關東州ハ砂糖ノ輸出ト豆油
 精ノ輸入著増ニ躍進ヲ示シ英領亞米利加ハ偶々本島砂糖ノ増産ニ伴ヒ前年來益々輸出ヲ増進シ英領
 印度及海峽殖民地ハ砂糖包種茶ノ輸出好況ト輸入阿片ノ値段暴騰ニ主因シ取引額ヲ増加シ蘭領印度
 亦包種茶ニ依リ出増ヲ來シ英國ニ對シテハ樟腦ノ輸出價額増加セルモ烏龍茶ノ輸出杜絶ト輸入阿片
 ノ激減ヲ價フニ至ラス佛領印度ハ輸出包種茶ノ發展ト輸入ニ於テ米ニ増進セルノミナラス内地市場
 需要ノ石炭及亞鉛鐵ノ輸入手數ヲ爲シタルモノ多クシテ激増ヲ示シ濠太刺利ハ片貿易ノ觀アリ殆ン
 ト輸出砂糖ノミニシテ船腹關係其ノ他ニ因リ減退セリ

通商國別貿易額

國名	輸 出		入		計
	六 年	五 年	六 年	五 年	
天 津	二,四三三,〇一〇	一,八五三,六二六	二,七〇四,八八八	六,三三七,六六六	二,七〇四,八八八
計	二,四三三,〇一〇	一,八五三,六二六	二,七〇四,八八八	六,三三七,六六六	二,四三三,〇一〇

外國貿易

三三

香										州東關	
輸					出					入輸	出輸
黃	阿	人	機	石	洋	銅	石	綿	綿	豆	大
麻	片	參	機	米	紙	炭	布	絲	寸	精	糖
同	同	同	同	同	同	同	同	同	同	同	同
同	同	同	同	同	同	同	同	同	同	同	同
五二二八	一五七七一	七八三三	三三九五	二二九五	五二二八	一五七七一	七八三三	三三九五	二二九五	一〇九三	二五〇七
八〇八三	三三三三	五二二八	一五七七一	七八三三	二二九五	五二二八	一五七七一	七八三三	三三九五	二五〇七	一〇九三
二二九五	五二二八	一五七七一	七八三三	三三九五	一〇九三	二五〇七	一〇九三	二五〇七	一〇九三	二五〇七	一〇九三
一〇九三	二五〇七	一〇九三	二五〇七	一〇九三	二五〇七	一〇九三	二五〇七	一〇九三	二五〇七	一〇九三	二五〇七
二五〇七	一〇九三	二五〇七	一〇九三	二五〇七	一〇九三	二五〇七	一〇九三	二五〇七	一〇九三	二五〇七	一〇九三
一〇九三	二五〇七	一〇九三	二五〇七	一〇九三	二五〇七	一〇九三	二五〇七	一〇九三	二五〇七	一〇九三	二五〇七
二五〇七	一〇九三	二五〇七	一〇九三	二五〇七	一〇九三	二五〇七	一〇九三	二五〇七	一〇九三	二五〇七	一〇九三
一〇九三	二五〇七	一〇九三	二五〇七	一〇九三	二五〇七	一〇九三	二五〇七	一〇九三	二五〇七	一〇九三	二五〇七
二五〇七	一〇九三	二五〇七	一〇九三	二五〇七	一〇九三	二五〇七	一〇九三	二五〇七	一〇九三	二五〇七	一〇九三
一〇九三	二五〇七	一〇九三	二五〇七	一〇九三	二五〇七	一〇九三	二五〇七	一〇九三	二五〇七	一〇九三	二五〇七

那														
入					出									
茶	木	陶	禮	粗	白	故	鳳	亭	亭	綿	葉	豆	豆	米
箱	材	磁	拜	唐	唐	唐	梨	布	布	綿	油	草	麵	斤
板	板	器	紙	紙	紙	紙	布	布	布	方	同	同	同	同
組	同	同	同	同	同	同	同	同	同	同	同	同	同	同
四九〇九	一〇七三	一八二二	一八九三	一五〇九	一八二二	一八九三	一五〇九	一八二二	一八九三	一〇七三	一八二二	一八九三	一五〇九	一八二二
一〇七三	一八二二	一八九三	一五〇九	一八二二	一八九三	一五〇九	一八二二	一八九三	一五〇九	一八二二	一八九三	一五〇九	一八二二	一八九三
一八二二	一八九三	一五〇九	一八二二	一八九三	一五〇九	一八二二	一八九三	一五〇九	一八二二	一八九三	一五〇九	一八二二	一八九三	一五〇九
一五〇九	一八二二	一八九三	一五〇九	一八二二	一八九三	一五〇九	一八二二	一八九三	一五〇九	一八二二	一八九三	一五〇九	一八二二	一八九三
一八二二	一八九三	一五〇九	一八二二	一八九三	一五〇九	一八二二	一八九三	一五〇九	一八二二	一八九三	一五〇九	一八二二	一八九三	一五〇九
一八九三	一五〇九	一八二二	一八九三	一五〇九	一八二二	一八九三	一五〇九	一八二二	一八九三	一五〇九	一八二二	一八九三	一五〇九	一八二二
一五〇九	一八二二	一八九三	一五〇九	一八二二	一八九三	一五〇九	一八二二	一八九三	一五〇九	一八二二	一八九三	一五〇九	一八二二	一八九三
一八二二	一八九三	一五〇九	一八二二	一八九三	一五〇九	一八二二	一八九三	一五〇九	一八二二	一八九三	一五〇九	一八二二	一八九三	一五〇九
一八九三	一五〇九	一八二二	一八九三	一五〇九	一八二二	一八九三	一五〇九	一八二二	一八九三	一五〇九	一八二二	一八九三	一五〇九	一八二二
一五〇九	一八二二	一八九三	一五〇九	一八二二	一八九三	一五〇九	一八二二	一八九三	一五〇九	一八二二	一八九三	一五〇九	一八二二	一八九三

外國貿易

三三

佛羅		度印領英		斯波國佛		國英		港						
出輸	入輸	出輸	入輸	出輸	入輸	出輸	入輸	入						
包種茶	包種茶	阿片	阿片	阿片	阿片	樟腦	樟腦	包釘	錫塊及錠	葉鐵及葉鋼	板鐵及鐵竿	鐵條及錠	鐵塊及錠	棉布
斤	斤	斤	斤	斤	斤	斤	斤	枚	同	同	同	同	同	方碼
五九四八八七	四九五二八二	九三三〇〇	四九三二七〇	四七五九	四七五九	七六、八〇〇	七六、八〇〇	八三二六五五七	六三三、八六六	五三七七六	一、三五六、六四四	一、三五六、六四四	一、三五六、六四四	一、三五六、六四四
二七〇、二七六	二二、八〇五	一八四、二七四	四九、六〇〇	一〇五、一三五	一〇五、一三五	七四、九三七五	七四、九三七五	一、七四〇、五八一	二、八六八、六六六	六、九六四、三	六、九六四、三	六、九六四、三	六、九六四、三	五九〇、八七二
二二九、二一八	一三、四三九	五、六七九、三三九	一、九四九、八	一、三五七、八	一、三五七、八	八三、八五〇〇	八三、八五〇〇	六、六四〇、二二六	一、八四七、五	五、五二、四六一	五、五二、四六一	五、五二、四六一	五、五二、四六一	一、六二七、七四四
五、二四三	五、七〇四	一、四七四、九四四	一、八七四、九四四	一、九二、三三八	一、九二、三三八	二、七五、六六六	二、七五、六六六	七、四二、九三八	三、四〇、九	一、〇〇、三三四	一、〇〇、三三四	一、〇〇、三三四	一、〇〇、三三四	一、七六、〇八六
四、六、三、三	三、六〇、三三三	九、九、三、〇〇	九、九、三、〇〇	三、四、一、八一	三、四、一、八一	七、六、七、〇〇	七、六、七、〇〇	一、六、八、六、三、一	六、九、九、九	八、四、二、一三	八、四、二、一三	八、四、二、一三	八、四、二、一三	一、三、九、七、四、四
二、一、一、〇、一	一、五、四、一、〇	六、〇、二、六、四、五	六、〇、二、六、四、五	五、五、七、七、六	五、五、七、七、六	一、九、三、七、〇〇	一、九、三、七、〇〇	六、九、九、三、九	一、六、八、六、三、一	九、九、六、八	九、九、六、八	九、九、六、八	九、九、六、八	一、三、九、七、四、四
四、六、三、三	三、六〇、三三三	九、九、三、〇〇	九、九、三、〇〇	三、四、一、八一	三、四、一、八一	七、六、七、〇〇	七、六、七、〇〇	一、六、八、六、三、一	六、九、九、三、九	八、四、二、一三	八、四、二、一三	八、四、二、一三	八、四、二、一三	一、三、九、七、四、四
二、一、一、〇、一	一、五、四、一、〇	六、〇、二、六、四、五	六、〇、二、六、四、五	五、五、七、七、六	五、五、七、七、六	一、九、三、七、〇〇	一、九、三、七、〇〇	六、九、九、三、九	一、六、八、六、三、一	九、九、六、八	九、九、六、八	九、九、六、八	九、九、六、八	一、三、九、七、四、四
四、六、三、三	三、六〇、三三三	九、九、三、〇〇	九、九、三、〇〇	三、四、一、八一	三、四、一、八一	七、六、七、〇〇	七、六、七、〇〇	一、六、八、六、三、一	六、九、九、三、九	八、四、二、一三	八、四、二、一三	八、四、二、一三	八、四、二、一三	一、三、九、七、四、四
二、一、一、〇、一	一、五、四、一、〇	六、〇、二、六、四、五	六、〇、二、六、四、五	五、五、七、七、六	五、五、七、七、六	一、九、三、七、〇〇	一、九、三、七、〇〇	六、九、九、三、九	一、六、八、六、三、一	九、九、六、八	九、九、六、八	九、九、六、八	九、九、六、八	一、三、九、七、四、四

度印領		度印領		北米		合衆國		亞細亞		歐洲		美洲		其他	
入輸	出輸	入輸	出輸	入輸	出輸	入輸	出輸	入輸	出輸	入輸	出輸	入輸	出輸	入輸	出輸
鑽石	米	石	硫	烏龍	樟腦	葉鐵	軌糖	製糖	砂糖	包種	砂糖	大豆	大豆	魚	鹹
斤	噸	斤	斤	斤	斤	斤	斤	斤	斤	斤	斤	斤	斤	斤	斤
四〇九七、〇七六	一四、九九〇	二七、九〇八	二七、九〇八	四、六八七、三八一	四、六八七、三八一	一、三二、四、九〇二	一、三二、四、九〇二	一、三二、四、九〇二	一、三二、四、九〇二	一、三二、四、九〇二	一、三二、四、九〇二	一、三二、四、九〇二	一、三二、四、九〇二	一、三二、四、九〇二	一、三二、四、九〇二
二二、六、一、六	二五〇、八七五	三三、二、九〇〇	三三、二、九〇〇	一、七〇、一、六二二	一、七〇、一、六二二	一、七〇、一、六二二	一、七〇、一、六二二	一、七〇、一、六二二	一、七〇、一、六二二	一、七〇、一、六二二	一、七〇、一、六二二	一、七〇、一、六二二	一、七〇、一、六二二	一、七〇、一、六二二	一、七〇、一、六二二
一〇、六、〇、三	一〇、六、〇、三	一〇、六、〇、三	一〇、六、〇、三	一〇、六、〇、三	一〇、六、〇、三	一〇、六、〇、三	一〇、六、〇、三	一〇、六、〇、三	一〇、六、〇、三	一〇、六、〇、三	一〇、六、〇、三	一〇、六、〇、三	一〇、六、〇、三	一〇、六、〇、三	一〇、六、〇、三
六、二、九、一、九〇	六、二、九、一、九〇	六、二、九、一、九〇	六、二、九、一、九〇	六、二、九、一、九〇	六、二、九、一、九〇	六、二、九、一、九〇	六、二、九、一、九〇	六、二、九、一、九〇	六、二、九、一、九〇	六、二、九、一、九〇	六、二、九、一、九〇	六、二、九、一、九〇	六、二、九、一、九〇	六、二、九、一、九〇	六、二、九、一、九〇
四、〇、九、七、〇	四、〇、九、七、〇	四、〇、九、七、〇	四、〇、九、七、〇	四、〇、九、七、〇	四、〇、九、七、〇	四、〇、九、七、〇	四、〇、九、七、〇	四、〇、九、七、〇	四、〇、九、七、〇	四、〇、九、七、〇	四、〇、九、七、〇	四、〇、九、七、〇	四、〇、九、七、〇	四、〇、九、七、〇	四、〇、九、七、〇
二、一、一、〇、一	二、一、一、〇、一	二、一、一、〇、一	二、一、一、〇、一	二、一、一、〇、一	二、一、一、〇、一	二、一、一、〇、一	二、一、一、〇、一	二、一、一、〇、一	二、一、一、〇、一	二、一、一、〇、一	二、一、一、〇、一	二、一、一、〇、一	二、一、一、〇、一	二、一、一、〇、一	二、一、一、〇、一
一、八、四、一、〇	一、八、四、一、〇	一、八、四、一、〇	一、八、四、一、〇	一、八、四、一、〇	一、八、四、一、〇	一、八、四、一、〇	一、八、四、一、〇	一、八、四、一、〇	一、八、四、一、〇	一、八、四、一、〇	一、八、四、一、〇	一、八、四、一、〇	一、八、四、一、〇	一、八、四、一、〇	一、八、四、一、〇
一、八、四、一、〇	一、八、四、一、〇	一、八、四、一、〇	一、八、四、一、〇	一、八、四、一、〇	一、八、四、一、〇	一、八、四、一、〇	一、八、四、一、〇	一、八、四、一、〇	一、八、四、一、〇	一、八、四、一、〇	一、八、四、一、〇	一、八、四、一、〇	一、八、四、一、〇	一、八、四、一、〇	一、八、四、一、〇
一、八、四、一、〇	一、八、四、一、〇	一、八、四、一、〇	一、八、四、一、〇	一、八、四、一、〇	一、八、四、一、〇	一、八、四、一、〇	一、八、四、一、〇	一、八、四、一、〇	一、八、四、一、〇	一、八、四、一、〇	一、八、四、一、〇	一、八、四、一、〇	一、八、四、一、〇	一、八、四、一、〇	一、八、四、一、〇
一、八、四、一、〇	一、八、四、一、〇	一、八、四、一、〇	一、八、四、一、〇	一、八、四、一、〇	一、八、四、一、〇	一、八、四、一、〇	一、八、四、一、〇	一、八、四、一、〇	一、八、四、一、〇	一、八、四、一、〇	一、八、四、一、〇	一、八、四、一、〇	一、八、四、一、〇	一、八、四、一、〇	一、八、四、一、〇

尙ホ生産國別ノ輸入額及重要品輸入額ヲ左ニ表示ス

生產國別輸入額

支那	關東	香港	英領印度及海峽殖民地	蘭領印度	佛領印度	暹羅	波蘭	英領吉蘭丹	獨逸	北米	英領亞米利加	深亞刺	布他	其他	假計
九,三九七,九一五	八,七二一,三三六	六,一八九〇	三,九七六,三六七	三,四六〇,八三三	八,五八七,八二二	三,三三〇,〇七五	一,五九一,九〇三	一,〇七七,六七九	一,四四四,一	二,一四七,八一五	七,九五九,一	三,三二七,九	五,一三六,三	三,三二五,九九九	二,一〇九,九七六
七,三二八,八六三	八,六二一,四三六	二,六二九,九二	二,二〇一,一五四	二,二六七,七二五	一,二二四,七七一	九,八〇〇,八	一,七八三,三〇四	一,三三三,七三四	一,三六八,六	七,六〇,九二六	三,二九八,四	八,七二〇	一,〇六三	四,六六二,四	三,三三三,〇三七
△	△	△	△	△	△	△	△	△	△	△	△	△	△	△	△
二〇,九九〇,五五	九,七〇〇	三,五九九,八	一,三三六,二二三	一,九三三,八	七,四六三,二二	一,三三〇,六七	一,九一四,〇一	一,五六〇,五五	七,六	一,三六六,八八九	五,六〇七	一,四,四九九	四,九一五,九	七,四一五	九,〇七七

生產國別重要品輸入額

支那		那										關東州		英領印						
米	豆	金	豆	葉	臭	人	綠	苧	苧	鳳	白	粗	禮	陶	錫	木	包	豆	茶	
斤	斤	斤	斤	斤	斤	斤	斤	斤	斤	斤	斤	斤	斤	斤	斤	斤	斤	斤	斤	斤
一,八八〇,四四七	一,八三三,四三三	二,四一〇,三九九	二,四一〇,三九九	二,四一〇,三九九	二,四一〇,三九九	二,四一〇,三九九	二,四一〇,三九九	二,四一〇,三九九	二,四一〇,三九九	二,四一〇,三九九	二,四一〇,三九九	二,四一〇,三九九	二,四一〇,三九九	二,四一〇,三九九	二,四一〇,三九九	二,四一〇,三九九	二,四一〇,三九九	二,四一〇,三九九	二,四一〇,三九九	二,四一〇,三九九
一〇,八八七,五	一〇,八八七,五	一〇,八八七,五	一〇,八八七,五	一〇,八八七,五	一〇,八八七,五	一〇,八八七,五	一〇,八八七,五	一〇,八八七,五	一〇,八八七,五	一〇,八八七,五	一〇,八八七,五	一〇,八八七,五	一〇,八八七,五	一〇,八八七,五	一〇,八八七,五	一〇,八八七,五	一〇,八八七,五	一〇,八八七,五	一〇,八八七,五	一〇,八八七,五
△	△	△	△	△	△	△	△	△	△	△	△	△	△	△	△	△	△	△	△	△
九,九八一,六	七,七九,三三六	一,三三,三四	一,八八二,八	一,五七,五九	一,九八,八	六,三六,八	二,六六,四	一,二二,八	一,二二,八	一,二二,八	一,二二,八	一,二二,八	一,二二,八	一,二二,八	一,二二,八	一,二二,八	一,二二,八	一,二二,八	一,二二,八	一,二二,八

○淡水

本港亦近ク臺北市場ヲ控エ水陸共ニ運輸交通ノ便アリ加之舊時ヨリ對岸諸港トノ關係最モ密接ニシテ貿易殷賑ヲ極メタルカ近年淡水河ヨリ流出スル土砂ノ爲益々港口ノ水深ヲ減シ尙ホ諸般ノ設備モ殆ント在來ノ儘ニ放棄セラシタレハ漸ク本島貿易ノ進運ニ伴ハヌ本年ニ入リテハ南支那甲線ノ入港杜絶ニ主因シ俄然退嬰ノ度ヲ加ヘ支那形船貿易港ナルカノ觀ヲ呈シ僅ニ基隆經由ノ運送貨物ノ輸入ニ依リ命脈ヲ保チ事實本港ヨリ吞吐セララルモノハ本港貿易額ニ對シ輸出一割輸入三四割見當ニキス

左ニ通商國別並輸出入重要品ノ貿易額ヲ表示ス
通商國別

支那	輸出		輸入		計
	六五年	六六年	六五年	六六年	
上海	11,311,111	8,377,000	11,111,111	11,111,111	22,222,222
溫州	5,001,000	4,897,000	3,177,000	3,177,000	8,377,000
福州	1,030,000	1,130,000	1,111,111	1,111,111	2,222,222
泉州	2,940,000	1,000,000	2,888,888	2,888,888	5,777,776
廈門	1,427,800	1,427,800	1,427,800	1,427,800	2,855,600
汕頭	4,511,539	4,077,111	3,888,888	3,888,888	8,400,427
廣東	1,170,000	1,170,000	1,170,000	1,170,000	2,340,000
其他	981,133	1,170,000	1,170,000	1,170,000	2,151,133
計	10,521,600	11,311,111	11,311,111	11,311,111	22,622,222

香港	輸出重要品		計
	六五年	六六年	
英領印度及海峽殖民地	10,100,000	10,100,000	20,200,000
暹羅	11,700,000	11,700,000	23,400,000
佛領印度	1,700,000	1,700,000	3,400,000
蘭領印度	2,000,000	2,000,000	4,000,000
北米合衆國	1,000,000	1,000,000	2,000,000
比律賓諸島	6,111,666	6,111,666	12,223,332
其他諸國	3,000,000	3,000,000	6,000,000
計	35,611,666	35,611,666	71,223,332

輸入重要品	六五年		六六年	
	數量	價額	數量	價額
龍眼	3,311,111斤	3,311,111	3,311,111斤	3,311,111
茶	4,768,666斤	4,768,666	4,768,666斤	4,768,666
魚	6,304,000斤	6,304,000	6,304,000斤	6,304,000
油	4,966,666斤	4,966,666	4,966,666斤	4,966,666
寸	2,255,000斤	2,255,000	2,255,000斤	2,255,000
麻	9,911,111斤	9,911,111	9,911,111斤	9,911,111
物	2,711,111斤	2,711,111	2,711,111斤	2,711,111
炭	1,692,867噸	1,692,867	1,692,867噸	1,692,867
織	2,611,111噸	2,611,111	2,611,111噸	2,611,111

品ノ大宗タル禮拜紙カ島内増産ノ爲賣行稍良好ナラサリシ等悲觀材料アリシニ加ヘ港口添筋ノ變動ニ因リ入出港船著減シタルハ自然一般輸出入モ不振ニ陥リタルカ由來當港貿易ハ苗栗地方一圓ヲ其ノ集散市場トシ位置舊港ト近接スルヲ以テ多少其ノ控制ヲ免レサリシモノノ如シ

左ニ通商地別並重要品ノ輸出入額ヲ示ス

支那	汕頭	廈門	泉州	福州	溫州	輸出		輸入		計	
						年	年	年	年	年	年
計	計	計	計	計	計	六	五	六	五	六	五
二、二五七	六、五六四	六、四八〇	八、九〇三	一、五三三	一、六二七	二、一五七	二、一五七	二、一五七	二、一五七	二、一五七	二、一五七
一、六二七	一、五三三	一、五三三	一、五三三	一、五三三	一、五三三	一、五三三	一、五三三	一、五三三	一、五三三	一、五三三	一、五三三
一、六二七	一、五三三	一、五三三	一、五三三	一、五三三	一、五三三	一、五三三	一、五三三	一、五三三	一、五三三	一、五三三	一、五三三

輸出重要品

苧	麻	板	斤	尺	輸出		輸入		計	
					年	年	年	年	年	年
位	單	數	六	數	五	數	量	價	額	額
五	五	五	五	五	五	五	五	五	五	五
五	五	五	五	五	五	五	五	五	五	五
五	五	五	五	五	五	五	五	五	五	五

輸入重要品

苧	麻	紙	布	斤	方	輸出		輸入		計	
						年	年	年	年	年	年
位	單	數	六	數	五	數	量	價	額	額	
五	五	五	五	五	五	五	五	五	五	五	
五	五	五	五	五	五	五	五	五	五	五	
五	五	五	五	五	五	五	五	五	五	五	

○梧 棲

本港輸出貿易上殆ント獨占ノ觀アリシ米カ本年價格ノ引返シニ因リ輸出激減シタルニ輸入亦附近米作ノ悲觀ニ因リ農民ノ購買心ヲ阻喪セシメ商況不振ナルヲ免レス結局前年ニ比シ顯著ナル衰退ニ終レリ

左ニ通商地別並重要品ノ輸出入額ヲ表示ス

支那	汕頭	廈門	泉州	福州	溫州	輸出		輸入		計	
						年	年	年	年	年	年
計	計	計	計	計	計	六	五	六	五	六	五
一、〇〇八	一、〇〇八	二、五五八	六、二〇五	一、三三三	一、三三三	二、一八九	二、一八九	二、一八九	二、一八九	二、一八九	二、一八九
一、〇〇八	一、〇〇八	二、五五八	六、二〇五	一、三三三	一、三三三	二、一八九	二、一八九	二、一八九	二、一八九	二、一八九	二、一八九
一、〇〇八	一、〇〇八	二、五五八	六、二〇五	一、三三三	一、三三三	二、一八九	二、一八九	二、一八九	二、一八九	二、一八九	二、一八九

輸出重要品

外國貿易 港別貿易

輸入重要品

品名	六 年		五 年		六 年		五 年	
	位	量	位	量	位	量	位	量
米	斤	六四、四七〇	斤	三八九二	斤	一、三五五、八〇〇	斤	一、三五五、八〇〇
紙	筒	三六五、九七四	筒	六九〇、五五四	筒	三七七、八五〇	筒	七〇六、一六
紙	筒	二〇、七三三	筒	五、三三八	筒	三、九七四	筒	七、九二
板	筒	五、一八八	筒	五、一八八	筒	五、一八八	筒	五、一八八

○鹿港

本港本年ノ貿易ハ輸出ニ於ケル燐寸、苧麻、乾魚及鹹魚並輸入苧麻、綿布等一般寧口好況ナリシモ相場高ノ爲米ノ輸出杜絶ニ瀕シ前年ニ比シ七萬餘圓ヲ激減セルニ因リ稍衰退ヲ示スニ至レリ
左ニ通商地別並重要品ノ輸出入額ヲ表示ス
通商地別

支那	六 年		五 年		六 年		五 年	
	輸出	輸入	輸出	輸入	輸出	輸入	輸出	輸入
汕頭	一七五、四三九	二〇四、四八九	一七九、四五六	一七四、八二四	一七五、〇二六	一七四、八二四	一七五、〇二六	一七四、八二四
廈門	一六八、一七九	一八五、〇〇六	一六八、一七九	一八五、〇〇六	一六八、一七九	一八五、〇〇六	一六八、一七九	一八五、〇〇六
泉州	四三、三三	一八五、〇〇六	四三、三三	一八五、〇〇六	四三、三三	一八五、〇〇六	四三、三三	一八五、〇〇六
福州	六八、二六	一九四、八三	六八、二六	一九四、八三	六八、二六	一九四、八三	六八、二六	一九四、八三
計	三五七、〇〇八	四三三、三三	三五七、〇〇八	四三三、三三	三五七、〇〇八	四三三、三三	三五七、〇〇八	四三三、三三

輸出重要品

品名	六 年		五 年		六 年		五 年	
	位	量	位	量	位	量	位	量
苧麻	斤	一、九七五、〇〇九	斤	一、〇九六、四	斤	二、二八三、七	斤	八、一四二、二
燐寸	斤	九、九三九、〇	斤	九、八六〇	斤	六六、九五〇	斤	四、五五三
子	斤	七三、九九七	斤	六四、五〇二	斤	四九、四〇二	斤	四、二八〇、五
胡	斤	二〇九、一四八	斤	六九、七八九	斤	二五〇、九一四	斤	五八、二二九

輸入重要品

品名	六 年		五 年		六 年		五 年	
	位	量	位	量	位	量	位	量
苧麻	斤	二、五一一、九五	斤	二、四六九、九	斤	一、〇四、一四三	斤	二、一三三
燐寸	斤	四二、一八二	斤	七七、二五七	斤	二七、七四五	斤	五、四〇四、二
子	斤	四四、九七六	斤	八〇、二六	斤	八、二二八	斤	一、三三六、四
胡	斤	一七、七、五	斤	三、七、三	斤	二、四、三、七	斤	四、六、一、七

○東石港

本港ニ於テハ輸出品中糖蜜ヲ主トシ其ノ他各品概シテ好況ノモノ多ク前年ニ比シ輸出二割五分餘ヲ増進セルモ輸入貿易ハ禮拜紙カ島内増産ニ壓セラレ入荷激減セルニ加ヘ其ノ他一般取引不振ヲ呈シ

假其北英
ノ米合吉
計置他諸 場國國利港
其油
計ノ
他頭

輸出重要品

品名	單位	六年		五年		計
		數量	價額	數量	價額	
龍眼	斤	二五八五五	四六〇八二	一四八八〇	二二、一六六	一〇九六七二
糖	斤	一九七、二六〇	二六、六三三	二九〇、〇三三	三七、一三七	三八、二〇八
鹹魚	斤	三、四八六、九一九	二、七四六、〇	九、五九六、七三三	六、九〇、六〇六	八、三八八、八八八
寸魚	斤	二、七五、八九〇	二、四九九、八	一〇、八九九、三	二、〇、四一八	二、六八六、一四
麻	斤	三、一八三	二、四九九、三	七、七〇〇、七	一、二、八四	七、六二
物	斤	二、八八六、〇四	九、九七〇、	二、九三、九四三	九、五三九	二、〇〇八
織	碼	七、四、五〇三	二、七、三〇三	一〇、五三三	九、七、九八二	一、一九、五三三

輸入重要品

品名	單位	六年		五年		計
		數量	價額	數量	價額	
豆	斤	四三、一五四	一〇、九〇二	一〇、二九六	一七、八二八	一七、八二八
人參	斤	一、六四二	一〇〇、三	三、〇〇八	一、〇、一	一、〇、一
炭	斤	九二、五五九	一、六、七五五	一、五、七五〇	一、六、九一六	一、六、九一六
ガ	斤	一一九、三〇七	三〇、五九二	八〇、一六一	一、九、九七〇	一、九、九七〇
白	斤	七、四、四三三	一一、五八八	一、五、六、二〇七	一、九、九七〇	一、九、九七〇
禮	斤	四、五、七、七五、六	八三、一一〇	五、七、八、一〇〇	一〇、一、一六七	一〇、一、一六七
陶	斤	一一、二、五、八、八	一一、二、五、八、八	一一、二、五、八、八	一一、二、五、八、八	一一、二、五、八、八
木	斤	七、四、七、一、三	七、四、七、一、三	七、四、七、一、三	七、四、七、一、三	七、四、七、一、三
茶	斤	二、一〇、一、六〇七	二、五、八、六、八	二、五、八、六、八	二、五、八、六、八	二、五、八、六、八

○打狗

本港ハ築港工事ノ進捗ニ伴ヒ一般外國貿易モ漸次堅實ナル發達ノ途ニアリ殊ニ綿布銅洋紙電球等廣
東方面ニ對スル内地品伸繼輸出モ着シク増進シタリト雖本年輸出入ノ活躍ハ本島糖業ノ盛況ニ主因
スルモノニシテ即チ輸出ニ於テハ砂糖ノ激增ニ加ヘ其ノ副産品タル酒精及糖蜜亦増加シ輸入ハ甘蔗
肥料タル豆油糟ヲ主トシ砂糖包装用ノ包蓆ガソニ一臺並酒精容器材料タル葉鐵及其ノ他軌條機械等
砂糖關係品ノ入荷大部ヲ占メタリ
左ニ通商國別並重要品輸出入額ヲ表示ス

通商國別

國別	六年		五年		計
	數量	價額	數量	價額	
上海	二、三、九、九、六、二	一、七、七、四、七、六	六、七、四	九、二、一〇、一	一、八、六、六、七
天津	一、六、六、〇、九、六、五	一、三、四、八、四、七、〇	五、九、九、二、八	六、〇、八、〇、九	一、四、〇、九、九、九

四、金銀輸出入

本年金銀ノ輸出入ハ各種共概シテ前年ニ比シ激減セリ其ノ種別港別及國別表ヲ示セハ左ノ如シ

種別表	六 年		五 年		六 年		五 年	
	輸	出	輸	出	輸	出	輸	入
金貨	五八四三七	八四、一〇〇	四〇九七	四〇九七	八〇〇	一〇、一〇〇	一〇、一〇〇	一〇、一〇〇
一圓銀貨	七三三三六	四一、八三六	一、三三三	一、三三三	一、三三三	一、三三三	一、三三三	一、三三三
補助銀貨	二二	九	九	九	九	九	九	九
香港銀貨	二二	九	九	九	九	九	九	九
錫蘭銀貨	一九七一	六二、一三七	六二、一三七	六二、一三七	六二、一三七	六二、一三七	六二、一三七	六二、一三七
計	一三、四七三	一三、四七三	一三、四七三	一三、四七三	一三、四七三	一三、四七三	一三、四七三	一三、四七三
金	五八四三七	八四、一〇〇	四〇九七	四〇九七	八〇〇	一〇、一〇〇	一〇、一〇〇	一〇、一〇〇
銀	一三、四七三	一三、四七三	一三、四七三	一三、四七三	一三、四七三	一三、四七三	一三、四七三	一三、四七三
計	一三、四七三	一三、四七三	一三、四七三	一三、四七三	一三、四七三	一三、四七三	一三、四七三	一三、四七三

港別表

港別表	六 年		五 年		六 年		五 年	
	輸	出	輸	出	輸	出	輸	入
基隆	一、二八六	九、九四二	一、二八六	九、九四二	一、二八六	九、九四二	一、二八六	九、九四二
淡水	三、二一六	一、三三七七	三、二一六	一、三三七七	三、二一六	一、三三七七	三、二一六	一、三三七七
後港	一、二八六	九、九四二	一、二八六	九、九四二	一、二八六	九、九四二	一、二八六	九、九四二
計	一、二八六	九、九四二	一、二八六	九、九四二	一、二八六	九、九四二	一、二八六	九、九四二

安打媽	六 年		五 年		六 年		五 年	
	輸	出	輸	出	輸	出	輸	入
平	四二六	四四、五六二	四二六	四四、五六二	四二六	四四、五六二	四二六	四四、五六二
狗	三九二六	一一、二一九	三九二六	一一、二一九	三九二六	一一、二一九	三九二六	一一、二一九
宮	一三、四七三	一三、四七三	一三、四七三	一三、四七三	一三、四七三	一三、四七三	一三、四七三	一三、四七三
計	一三、四七三	一三、四七三	一三、四七三	一三、四七三	一三、四七三	一三、四七三	一三、四七三	一三、四七三

國別製

支那	六 年		五 年		六 年		五 年	
	輸	出	輸	出	輸	出	輸	入
那	一三、四七三	一三、四七三	一三、四七三	一三、四七三	一三、四七三	一三、四七三	一三、四七三	一三、四七三
計	一三、四七三	一三、四七三	一三、四七三	一三、四七三	一三、四七三	一三、四七三	一三、四七三	一三、四七三

今之カ種別ニ從ヒ増減ノ因由ヲ概説スレハ金貨ノ輸入ハ爲替尻ノ決濟トシテ通信局宛送付シ來レルモノニシテ前年ニ比シ稍増加シ金地金ノ輸出ハ異常ノ事例ニ屬シ前年來對岸地方ニ於ケル外國銀行間ニ市場在銀ノ吸收ヲ策シ日本宛爲替ヲ突飛ノ高値ニ濫賣セル向多カリシヲ以テ一面之カ買方ニ出ツルモノヲ生シ日本市場ニ於テ金ニ引換エ輸送シタルニ職由スルモノニシテ本年九月金禁出令ノ發布ニ因リ前年ニ比シ稍減少シ次ニ銀貨ハ既ニ前年ノ高値ニ際シ輸出多ク島内死藏銀貨減少セルト相場ノ狂奔周知セラレ益々愛銀心ヲ強メ賣惜ミタルトニ加ヘ金ト同シク九月輸出制限令ノ發布アリ輸出少ク輸入亦相場暴騰ノ爲支那形船員ノ日用品購入ノ資トシテ少許ノ携帶輸入アリシニ過キス銀地金ハ臺灣銀行對岸支店發行手形ノ引換準備或ハ通貨トシテ輸送セラレタルモノ本年之ヲ中止シタルニ基因シ減少セリ



計	帆船		汽船	
	支那	日本	支那	日本
和蘭	1151	2	992	2
支那	1151	2	992	2
日本	1151	2	992	2
計	1151	2	992	2
計	1151	2	992	2

時局ノ進展ニ連レ船舶不足ノ狀勢益々甚クシテ本島輸出入貿易ヲ控制セルコト尠カラズ就中烏龍茶ノ如キ配船缺乏ノ爲一時悲況ニ陥リタルモノアリシモ一般輸出入ノ好況ニ加ヘ砂糖石炭等ノ輸出盛況ハ臨時船就航ノ増加ヲ誘致シ且ツ本邦南洋間ノ交通發達愈々顯著ニシテ前年臺灣噸稅規則改正セラレタルト相俟ツテ船用品積取ノ爲基隆港ニ入港セルモノ多ク結局前年ニ比シ汽船ノ入出港著増セリ

然リト雖輸出入品ノ増加ニ比シ船腹常ニ拂底ノ嘆アルヲ免レス自然帆船ノ活躍ヲ促シ殊ニ從來主トシテ福州ヨリ木材輸入ニ從事シタル汽船ノ廢航セルト米ノ輸入及石炭糖蜜等ノ輸出活況ヲ呈セルニ主因シ帆船ノ入出港亦増加セリ

而シテ汽船ニ於テ入港ニ比シ出港尠キハ本邦ヨリ南洋及香港方面ニ就航ノモノ歸航ノ途次本島ニ寄港シ内地臺灣間通航船ニ資格變更ノ上砂糖米等ノ内地移出品ヲ積載出港スルモノアルニ主因シ例年ノ現象ニシテ殊ニ本年ハ其ノ移出増加ニ伴ヒ較差ヲ増加セリ

六、輸出重要品

○米

本品ノ輸出ハ前年ニ比シ激減セリ即チ左ノ如シ

種別表	六 年		五 年	
	數	價	數	價
粳	六三四、五九一	五九五、五九九	二五、三三八、七〇四	一〇、八五五、七一一
秈	二七一、八八七	三〇〇、四〇六	一、二四三、六五一	六七、二六八
計	八三三、三三八	三三九、九〇五	二七、四二二、八八六	一一、七六〇、三二二

港別表

港別表	六 年		五 年	
	數	價	數	價
基隆	四〇七、七二八	三三、一九五	六、七六八、五二八	三二八、二〇七
淡水	一〇、九二八	七、三三三	一、三七八、八〇二	六、四〇七、六
後壠	六四、四七〇	三、八九二	一、九四、〇〇〇	一、九四七
梧棲	一九七、五〇九	一〇、九六四	二、三三八、三三七	八、一八一
鹿港	二、八七四	一、六六六	八、六六一	三、八一〇
東石				

輸出重要品 米

支那	天		寧		福		泉		厦		汕		廣		東		香		英領印度及海峽殖民地		蘭領印度		露領亞細亞	
	天津	漢口	寧波	福州	廈門	汕頭	廣東	廣東	廣東	廣東	廣東	廣東	廣東	廣東	廣東	廣東	廣東	廣東	廣東	廣東	廣東	廣東	廣東	廣東
計	700	700	700	700	700	700	700	700	700	700	700	700	700	700	700	700	700	700	700	700	700	700	700	
計	339,995	339,995	339,995	339,995	339,995	339,995	339,995	339,995	339,995	339,995	339,995	339,995	339,995	339,995	339,995	339,995	339,995	339,995	339,995	339,995	339,995	339,995	339,995	
計	670,000	670,000	670,000	670,000	670,000	670,000	670,000	670,000	670,000	670,000	670,000	670,000	670,000	670,000	670,000	670,000	670,000	670,000	670,000	670,000	670,000	670,000	670,000	
計	1,140,000	1,140,000	1,140,000	1,140,000	1,140,000	1,140,000	1,140,000	1,140,000	1,140,000	1,140,000	1,140,000	1,140,000	1,140,000	1,140,000	1,140,000	1,140,000	1,140,000	1,140,000	1,140,000	1,140,000	1,140,000	1,140,000	1,140,000	

國別表

比律賓諸島 其ノ他諸國 合 計

前年ハ内地移出稍不振ナリシニ反シ對岸地方ノ需要旺盛ニシテ輸出近年ニナキ盛況ヲ呈シタルカ同 年十一月島米ノ奔騰ニ加ヘ對岸航路運賃ノ引上アリ俄然取引開散ニ歸シタル以來本年ニ入りテ島内 米價ハ益々昂騰ヲ續ゲダレバ一面汕頭福州地方米作不良ニシテ需要前年ニ劣ラサルニ拘ラヌ燕湖米 西貢米等ニ懸セラレ上半期中ノ如キ寧口輸出杜絶ノ觀アリ其ノ後八月頃ニ至リ銀相場暴騰ニ際シ 恰モ本島米價亦小康ヲ呈シタレハ多少ノ輸出アリ殊ニ香港市場ヨリ糯米ノ注文頻來シ一時好況ニ向 ヒタルモ之カ爲市價ノ騰貴ヲ促シ銀相場亦十月ニ入り下落ニ轉シタルヲ以テ再ヒ不引合ヲ報シ沈靜 裡ニ越年セリ

蓋シ本島米ハ近來殆ント内地ヲ唯一市場トシ外國輸出ハ年々減退ノ趨勢ニシテ年ニ依リ爲替相場ノ 有利或ハ内地市場相場暴落等ノ機ニ際シ多少ノ好況ヲ呈スル事アリト雖其ノ額甚々多カラサルヲ常 トス左ニ輸出ト移出ニ區分シ明治三十八年以降ノ島外輸出額ヲ示シテ參考ニ供ス

明治	數		價	
	外國輸出	内地移出	外國輸出	内地移出
三十八年	1,544,476	1,049,944	25.33	25.33
三十九年	1,777,777	1,111,111	25.33	25.33
四十年	1,911,111	1,222,222	25.33	25.33
四十一年	2,044,444	1,333,333	25.33	25.33
計	7,277,777	4,777,777	25.33	25.33



年	同四十二年	同四十三年	同四十四年	大正元年	同二年	同三年	同四年	同五年	同六年
数量	四、五、六六六	三、七、三三八	八、〇、八、五五九	三、五、四、一、二	一、七、一、二、五	三、六、一、七、二	六、五、三、〇、九	二、七、四、二、九	四、三、五、三、四
金額	二、四、七、八、七、三、八	一、七、一、〇、六、二、九	一、五、五、五、八、〇、六	一、五、五、五、八、〇、六	一、五、五、五、八、〇、六	一、五、五、五、八、〇、六	一、五、五、五、八、〇、六	一、五、五、五、八、〇、六	一、五、五、五、八、〇、六
平均	二、五、二、四、四、〇、四	一、七、四、七、九、六、七	一、五、五、五、八、〇、六	一、五、五、五、八、〇、六	一、五、五、五、八、〇、六	一、五、五、五、八、〇、六	一、五、五、五、八、〇、六	一、五、五、五、八、〇、六	一、五、五、五、八、〇、六
数量	一、三、七、二、九、四	一、二、一、四、四、八	二、七、四、五、七	三、三、三、五、七	一、三、九、八	一、一、五、六、一	一、四、九、四、七、六	一、四、九、四、七、六	一、四、九、四、七、六
金額	八、七、九、七、八、二、一	六、八、七、五、〇、三、六	七、九、〇、一、三、八、一	一、〇、二、六、〇、六、九、四	一、五、六、九、三、三、三	六、九、〇、一、二、五	八、〇、七、七、六、四、三	六、九、〇、一、二、五	八、〇、七、七、六、四、三
平均	八、九、三、五、一、二、五	六、九、六、六、四、八、四	七、九、〇、一、三、八、一	一、〇、二、六、〇、六、九、四	一、五、六、九、三、三、三	六、九、〇、一、二、五	八、〇、七、七、六、四、三	六、九、〇、一、二、五	八、〇、七、七、六、四、三

次ニ前掲港別表中北部諸港ノ稍好況ヲ持シタルハ本年輸出ノ八九割ヲ占ムル糯米カ北部地方ヲ主産地トスルニ基因スルモノトス

○小麥粉

本品ハ從來始ント輸出無カリシカ本年ニ入り突如出現シ其ノ價額百二十萬餘圓ニ達シタリ其ノ港別及仕向地別左ノ如シ

港別表	六 年		五 年	
	數	價	數	價
基隆	1,111,000	1,000,000		
淡水	4,265	1,000,000		
安平	3,750	1,120		
打狗	1,187,433	1,040,788		
計	1,332,748	1,011,711		

國別表

支那	六 年		五 年	
	數	價	數	價
福州	3,700	2,930		
泉州	11,113	9,956		
廈門	8,094	7,127		
汕頭	4,043	3,511		
廣東	9,779	8,755		
合計	35,729	32,279		

從來南支地方ニ於テハ米國粉過半ノ勢力ヲ有シ上海粉之ニ亞キ日本麥粉ハ取引甚タ尠カリシカ米國粉ハ戰亂突發後輸入漸減シ昨五年ニ至リ遂ニ絶滅ニ瀕シ上海粉之ニ代リ需要旺盛ヲ呈シ漢口粉亦多少ノ出廻ヲ増加セリ然ルニ我國製粉業亦近年發達頗ル顯著ナルモノアリ産額モ膨大シ來レルカ恰モ前年來ノ銀價騰貴ノ好機ニ際シ取引ヲ増加シ殊ニ本年ニ迫ヒテハ銀價益々奔騰ヲ告ケ輸出ヲ促進セリ而シテ船腹不足運賃騰貴ノ折柄輸送關係上香港或ハ上海經由ニ比シ本島仲繼ノ有利ナルモノアリシ爲内地麥粉ハ續々トシテ本島ニ流入シ基隆打狗等ノ諸港ヲ經テ對岸地方ニ供給セラレタリ而シテ航路ノ關係上基隆港ノ輸出最モ多クシテ廈門汕頭福州等ニ仕向ケラレ打狗ヨリハ廣東ヲ主トシ其ノ他僅少ノ汕頭及廈門仕向ヲ見タリ

尙ホ内地市場商況ノ概要ニ就テハ内地貿易移入重要品ノ部ヲ參照スヘシ

○乾筍
 本年中ノ輸出ハ前年ノ好況ニ比スルモ尙ホ一段ノ増進ヲ示セリ其ノ港別及仕向地別左ノ如シ

港別表	六		年		五		年	
	數	量	價	額	數	量	價	額
基隆		101,110斤		20,878		141,900		28,963
淡水		21,190		338		65,670		13,166
梧棲		500		97				
鹿港		490		86				
安平		3,180		574		1,796		273
打狗		3,753		663		482		73
東石		25,855		4,082		14,880		2,316
安南		19,230		3,754		1,678		2,673
計		166,337		30,618		226,535		42,383

國別表

支那	六		年		五		年	
	數	量	價	額	數	量	價	額
福州		1,265斤		237		2,576		335
泉州		4,130		748		3,337		425
廈門		8,020		1,505		3,337		425
汕頭		3,459		641		750		117
計		16,874		3,130		10,700		1,088

香港	廣		東		計	
	數	量	價	額	數	量
廣		11,550		474		6,870
東		19,234		3,395		51,965
計		30,784		4,169		58,835

市場ハ前年豊收ノ後ヲ承ケ在荷多カリシカ本品最大消費地タル廣東ノ商況亦相應可良ナリシニ加ヘ銀價ノ騰貴ハ輸出ヲ促進シ五六月頃新品出廻前ノ如キ一時品薄ヲ訴フルノ盛況ヲ呈シ次テ本年産額亦前年ト伯仲ノ間ニアリ供給潤澤ニシテ輸出著増セリ
 本品産地ハ嘉義廳下ヲ主トシ南投廳下等ニモ製造セラレ多ク南部諸港ヨリ香港ニ輸出セラレタル後大部分ハ再ヒ廣東其ノ他南支各地ニ仕向ケラルルモノナルカ本年ハ香港南支諸港間ノ運賃騰貴ニ基キ廈門、泉州、汕頭等直接仕向稍増加セリ
 臺南ニ於ケル本年相 左ノ如シ (一〇斤建)

○龍眼

本年中ノ輸出ハ前年ニ比シ著増セリ其ノ種別左ノ如シ

種別	六		年		五		年	
	數	量	價	額	數	量	價	額
龍眼		27,005斤		3,045		22,979		1,307
龍眼		45,170		974		44,825		8,286
計		72,175		4,019		67,804		9,593

今乾龍眼ト肉龍眼トニ 分シ之カ港別及仕向國別ヲ表示スレハ左ノ如シ
 一) 乾龍眼
 港別表

支那	國別表	六年			五年		
		數	量	價	數	量	價
福建	計						
溫州	計						
寧波	計						
上海	計						
天津	計						
汕頭	計						
廈門	計						
泉州	計						
興化	計						
合計	計						
香港	計						
汕頭	計						
廈門	計						
泉州	計						
興化	計						
合計	計						

輸出重要品	龍眼	國別表	六年			五年		
			數	量	價	數	量	價
媽打	計	宮						
安東	計	狗						
鹿港	計	平						
基	計	水						
合	計	隆						
香港	計	汕						
汕頭	計	廈						
廈門	計	泉						
泉州	計	興						
興化	計	化						
合	計	計						

支那	廣汕廈泉		計	支那	廣汕廈泉		計
	東	頭			門	州	
支那	一九六七	七四五七	四六四	一九八〇	九〇〇	二五五	一九八六
香港	四六三三三	一六六二五	一九八〇	五二七五	二六五五	二六五五	二六五五
英領印度	五五五五〇	一九八九〇	一〇三三三	三三〇〇	二〇〇〇	二〇〇〇	二〇〇〇
英領西印度	一八五九三	六二四五	三三〇〇	三三〇〇	三三〇〇	三三〇〇	三三〇〇
英領東印度	九一	一一一	一一一	一一一	一一一	一一一	一一一
北水合衆國	三七一	一一一	一一一	一一一	一一一	一一一	一一一
英領亞米利加	七二四四	三〇六九	一〇三三三	一八、八五九	七五、六四一	三、八三〇、一九四	七五、六四一
英領亞米利加	七二四四	三〇六九	一〇三三三	五、三三二	三、八三〇、一九四	二、〇五八	二、〇五八
英領亞米利加	七二四四	三〇六九	一〇三三三	三、八〇六	三、八三〇、一九四	一、八八七	一、八八七
英領亞米利加	七二四四	三〇六九	一〇三三三	六三	三、八三〇、一九四	三	三
英領亞米利加	七二四四	三〇六九	一〇三三三	一〇、六〇四、四一〇	三、八三〇、一九四	三、九三六、六一一	三、九三六、六一一
英領亞米利加	七二四四	三〇六九	一〇三三三	一〇、六〇四、四一〇	三、八三〇、一九四	三、九三六、六一一	三、九三六、六一一

歐洲戰爭勃發以來米國仕向ハ蘇士經由船ノ寄港杜絶ニ續テ太平洋航路船ノ入港亦漸減セル爲一旦内地移出ノ徑路ヲ取り更ニ内地ヨリ輸出セラルルモノ尠カラサリシカ本年ハ英國船ノ政府徵用多カリシ爲同國籍ノ茶積船全然來航ヲ見ス船便一層減少シタレハ益々此ノ趨勢ヲ助長シ本島直輸出激減ノ主因ヲ作セリ左ニ戰前大正二年以降各年ノ輸出ト内地移出トヲ對照シ參考ニ供ス

島外搬出額表

年	外國輸出		内地移出		計	
	數量	價額	數量	價額	數量	價額
五	月七、七〇三、三三三	一、七三三、〇四三	八七五〇、八三八	三、三三三、〇三八	一三、五三三、〇七二	五、〇六六、一三一
六	月七、七〇三、三三三	一、七三三、〇四三	八七五〇、八三八	三、三三三、〇三八	一三、五三三、〇七二	五、〇六六、一三一
年	一〇、六〇四、四一〇	三、九三六、六一一	三、〇九八、二二二	一、一三三、一六四	一三、七〇二、五七四	五、一〇九、二七五

年	數量	價額	數量	價額	數量	價額
二	一、九七五、五五〇	四、三三三、七〇七	二、八三九、三〇三	一、〇〇一、四〇八	四、八一七、四一三	五、三三三、〇一〇
三	一、一三〇、四九一	三、八三三、三六〇	一、七七〇、〇八七	三、八三三、三六〇	二、九〇一、五七八	四、六五〇、七七八
四	一、一三〇、四九一	三、八三三、三六〇	一、七七〇、〇八七	三、八三三、三六〇	二、九〇一、五七八	四、六五〇、七七八

本品仕向地中英國及濠洲ハ開戰以來船腹不足運賃騰貴等ニ阻碍セラレ殊ニ英國ハ前年二回ニ渉ル關稅増課ニ人氣ヲ損シ共ニ輸出遞減シ來レルカ遂ニ英國ハ本年二月濠洲ハ同六月ニ至リ輸入ヲ禁止シタレハ本年取引ハ絶滅ニ陥レリ

次ニ本品主要消費地タル北水合衆國ニ於テハ經濟界ノ繁榮ニ伴ヒ需要旺盛ナルニ反シ各國製茶ノ入荷尠ク在荷薄ヲ感シ年初以來市況甚タ良好ニシテ相場モ前年ニ比シ尙ホ一封度一仙餘ノ高値ヲ示シ二月ニ入りテ同國ノ對獨關係危機ニ瀕スルヤ輸入稅増課說傳ハリ次テ鐵道運賃値上ノ噂アリ三四仙方ノ昂騰ヲ告ク標準茶相場二十仙内外ヲ唱ヘタルカ船腹不足運賃暴騰在荷拂底等ノ好資料ハ益々相場ヲ煽リ六月上旬ニハ二十六仙臺ニ躍進シ大正四年七月ノ大相場ヲ抜クコト六仙半ニシテ實ニ十數年來ノ高値ヲ示セリ

竊テ本島市場ヲ觀ルニ消費地ニ於ケル此等好資料ハ却テ悲觀材料タルモノ尠カラズ課稅並鐵道運賃値上問題等ノ爲前途ノ見込立難カリシモ米國ニ於ケル南況旺盛ニ促サレ多少投機的取引ヲ加ヘ五月初開市以來相應ノ賣買行ハレ市價モ高値ヲ示シタルカ配船豫定變更セル爲箱茶ノ停滯スルモノ多ク輸出商ノ買入躊躇トナリ五月下旬ニハ既ニ安値ニ轉セリ加フルニ例年茶期中尠クモ三萬二千噸以上ノ船腹ヲ要スルニ拘ラス當時ニ於テハ僅ニ八千噸内外ノ見込アルニ過キス漸次出船増加スルニ連レ船腹不足ノ懸念愈々甚シク一時取引杜絶ノ狀態ヲ呈シ六月中旬ヨリ下旬ニ互リ大稻埕市場並山方ハ殆ント恐慌的沈衰ニ陥リ標準茶相場二十三弗テフ法外ノ暴落ヲ見ルニ至リ島龍向生葉ノ包種茶製造

ニ流用セラルルモノ尠カラス又摘採ヲ怠リ願サルモノアリ春茶及夏茶ノ前半ハ痛ク本品産額ヲ減少セリ然ルニ其ノ後鐵道運賃値上問題ハ落着シ課税問題ハ立消ノ姿トナリ船腹問題モ汽船會社ト輸出業者間ニ幾多折衝ヲ重ネタル結果日本郵船大阪商船東洋汽船ノ三社ニ於テ一萬二千噸ノ臨時船ヲ提供スル事トナリ一段落ヲ告ケ七月ニ入り市況頓ニ恢復シ八月以後ハ例年以上ノ相場ヲ示シ其ノ後海運界稍緩和セラレ更ニ臨時船ノ來航スルモノアリタルト他方米國市況ノ活躍トニ因リ輸出愈々増加シ取引益々好況ニシテ市價モ空前ノ高值ヲ現スニ至レリ而シテ九月末ヨリ十月ニ亘リ一時反動的下落アリシモ概シテ好況ヲ持續シテ本期ヲ終了セリ
 本年臺北ニ於ケル相場左ノ如シ
 (百斤建)

上	中	下	五月		六月		七月		八月		九月		十月		十一月		平均
茶	茶	茶	四	四	四	四	四	四	四	四	四	四	四	四	四	四	四
三三三	三三三	三三三	三九八〇	三六〇〇	三六〇〇	三九八〇	三三三〇	三三三〇	三三三〇	三三三〇	三三三〇	三三三〇	三三三〇	三三三〇	三三三〇	三三三〇	三三三〇
二二二	二二二	二二二	二二二	二二二	二二二	二二二	二二二	二二二	二二二	二二二	二二二	二二二	二二二	二二二	二二二	二二二	二二二

○包種茶

本品ノ輸出ハ前年ニ比シ増加セリ即チ左ノ如シ
 港別表

年	數	價	額	六		五	
				數	價	數	價
年	六	價	額	數	價	數	價

淡	基	隆	水	計
六三〇四、〇六四	六三〇四、〇六四	六三〇四、〇六四	六三〇四、〇六四	六三〇四、〇六四
二七六、七七八	二七六、七七八	二七六、七七八	二七六、七七八	二七六、七七八
五、四九一、三三三	五、四九一、三三三	五、四九一、三三三	五、四九一、三三三	五、四九一、三三三
二、三三三、六〇一	二、三三三、六〇一	二、三三三、六〇一	二、三三三、六〇一	二、三三三、六〇一

本品亦前項烏龍茶ト同シク主トシテ淡水港ノ一部タル大稻埕ニ於テ輸出手續ヲ了スルモ其ノ大部分ハ陸路運送貨物トシテ基隆ニ送致シ同港ヨリ船積セラルルモノニシテ運送額左ノ如シ
 大稻埕基隆間運送包種茶
 大正六年 六、〇七四、〇八五
 同 五年 四、〇六六、二二七
 國別表
 二、六七四、四二六
 一、七〇二、一一一

年	數	價	額	六		五	
				數	價	數	價
年	數	價	額	數	價	數	價
支那	五五、七八四	八、一一九	二、四七八、八	二、九三六、〇七	一、五二四、三三〇	五、五〇二、三六〇	一、五二四、三三〇
支那	八、一一九	三、四二五	二、八一九、九	三、三三九、四〇	一、五二四、三三〇	一、五二四、三三〇	一、五二四、三三〇
支那	二、一三五	七、〇〇四	一、六七五、四七	一、六七五、四七	一、七〇七、一六九	一、七〇七、一六九	一、七〇七、一六九
支那	六六、〇四三	二、八九九、九	一、一七三、一	一、一七三、一	一、一七三、一	一、一七三、一	一、一七三、一
支那	二二、六四四	七、五九〇	一、四八二、四	一、四八二、四	一、四八二、四	一、四八二、四	一、四八二、四
支那	二二、六三七五	二、〇七九、四七六	一、二九六、〇五五	一、二九六、〇五五	一、二九六、〇五五	一、二九六、〇五五	一、二九六、〇五五
支那	四、七五九、〇八四	二、七〇、二七六	一、二九六、〇五五	一、二九六、〇五五	一、二九六、〇五五	一、二九六、〇五五	一、二九六、〇五五
支那	五九、九八七	六、二二六、七	一、九二五、一八	一、九二五、一八	一、九二五、一八	一、九二五、一八	一、九二五、一八
支那	一、三八七、四九	三、七二、六〇	一、三三九、三九	一、三三九、三九	一、三三九、三九	一、三三九、三九	一、三三九、三九
支那	四、九五、二八二	二、一八〇、五	一、三三九、三九	一、三三九、三九	一、三三九、三九	一、三三九、三九	一、三三九、三九
支那	六三〇四、〇六四	二、七六、一七七	一、三三九、三九	一、三三九、三九	一、三三九、三九	一、三三九、三九	一、三三九、三九

輸出重要品 包種茶

本品ノ主要市場タル爪哇ノ商況ハ前年未ヨリ引續キ良好ニシテ年初以來殘存茶ノ輸出ヲ促進シタルカ次テ春茶期ニ入り本島ニ於テハ烏龍茶ノ不況ニ基キ本品産額約二割ヲ増加シ價格亦下落セルニ加ヘ同地トノ爲替關係モ稀有ノ好況ニテ輸出甚タ順調ナリシカ六七月頃ニ迨ヒ送荷一時ニ輻輳セルト爪哇市場ニ於テハ輸出船腹不足ノ爲土產輸出品ノ停滯スルモノ多ク一般財界不況ニ向ヒシトニ因リ彼地取引不振ニ陥リ相場ノ下落ヲ招キタレハ本島市場ニ於テモ輸出ヲ減シ需給ノ調節ヲ計ルニ至レリ其ノ後九月頃ヨリハ爪哇市況モ恢復シ且ツ奧地ニ多少ノ販路擴張モアリ再ヒ好調ニ復シタル以テ本島ニ於テハ烏龍茶ノ活躍ニ制セラレ秋茶ノ供給尠ク市價頻ニ奔騰シ十月既ニ前年ニ見サル高値ヲ出シ十一月更ニ躍進ヲ重ネタルニ拘ラス輸出好況ヲ呈セリ

次ニ佛領印度暹羅海峽殖民地方面ハ銀價騰貴ニ因リ支那茶ノ甚タ困憊セルニ乘シ取引ヲ増加セリ支那及香港仕向ハ本年激減セルカ由來同方面ニテ消費セラルルモノハ僅少ニシテ殆ント全部南洋各地航路船ニ積換エ再輸出セラルルモノナルカ本年蘭船ノ廢航ニ因リ厦門香港ヨリ蘭領印度ニ對スル船便尠カリシヲ以テ多ク本島南洋間航路船ニ依リ直輸出セラレタルト其ノ他一般仕向地申告ノ改善ヲ勵行シタルニ因ルモノニシテ佛印比律賓暹羅海峽殖民地仕向増加ノ一部亦此ノ反映ナリトス

次ニ大稻埕市場ニ於ケル本品相場ヲ示セハ左ノ如シ (百斤建)

上	中	下	茶	茶	茶
四月	五月	六月	五月	五月	五月
五月	六月	七月	六月	六月	六月
七月	八月	九月	七月	七月	七月
八月	九月	十月	八月	八月	八月
九月	十月	十一月	九月	九月	九月
十月	十一月	平均	十月	十月	十月
十一月	平均		十一月	十一月	十一月
平均			平均	平均	平均

○砂糖

本品ノ輸出ハ前年ニ比シ増進セリ其ノ港別及仕向地別左ノ如シ

支那	計	六		五	
		數	價	數	價
天津	隆	七、三九九、一〇五	八四、二四三、八	一〇、九七二、四五六	一一、三二七、六四三
漢口	平	八、四〇〇	一八九		二、一七一、六四三
上海	安	一、三三六、三〇八	一四、九三三、五七八	一、〇九七、二四五	一一、三二七、六四三
福州	打	一、四〇八、八三五	一五、七五五、一〇五		
厦門	計				
汕頭					
廣東					
其他					

關東州	1,211,442	1,339,499	418,350
香港	490,917	5,434,108	733,174
英領印度	4,100,000	5,000,000	3,226,800
英領亞米利加	4,650,240	5,125,271	3,336,913
英領太刺利	8,983,911	1,001,778	5,268,374
其ノ他諸國	1,877,333	1,111,168	3,600,000
合計	14,088,815	15,749,115	11,097,254

本年世界産糖額ハ千七百萬噸内外ヲ唱へ前年ニ對シ約五十萬噸ヲ増加シ戰前ニ比シ約百七八十萬噸ヲ減少セルモ一面獨塊ハ勿論英佛其ノ他交戰國ニテハ消費額ノ節減亦尠カラズ殆ント需給ノ均衡ヲ得タル如キモ海上ノ危險及船腹ノ不足等ニ因リ供給常ニ圓滑ナルヲ得ス本島糖ニ對シ影響最モ多キ爪哇糖ノ如キハ前年ニ比シ約四十萬噸ノ増産ヲ傳ヘラレタルモ歐洲方面ノ買付多カリシト船腹不足ニ碍ケラレ東洋方面ニ對スル取引ハ不振ヲ極メ本島糖ノ輸出ヲ有利ナラシメタリ

然ルニ六年期島内砂糖産額ハ製糖作業前既ニ增收ヲ豫想セラレ臺灣糖業聯合會ニテハ前年十一月ニ於テ赤糖ヲ除キ本期分蜜糖産額ヲ五百六十七萬五千擔ト打算シ過剩糖二百十七萬五千擔ヲ各社産糖額ニ按分シ輸出スルコトニ協定シタルニ甘蔗作意外ニ良好ニシテ其ノ後作業ノ進捗ニ連レ漸次豫想額ヲ超過シ遂ニ産額六百八十一萬七千餘擔ニ達シタルハ數次協定額ヲ増加シ輸出ニ努力セリ

然リト雖之ヲ仕向地別ニ觀察スルトキハ本島糖亦船腹缺乏運賃昂騰ニ制肘セラレタル跡歴然タルモノアリ即チ前年輸出額最モ多カリシ濠洲ニ激減セルハ同地砂糖ノ稍増産セルニモ因ルヘシト雖復航貨物僅少ナル爲同地向配船ノ困難ナリシニ主因シ之ニ反シ英領亞米利加ハ復航貨物豊富ナリシヲ以テ船便多クシテ取引ヲ増加シ其ノ他香港及支那方面ノ増加ハ本年香港糖カ大部分英國ニ仕向ケラレ

支那市場ハ本邦糖ノ供給ニ俟ツ外ナカリシニ主因スト雖亦船腹並運賃關係上近距離取引ノ比較的有利ナリシニ因ル所尠カラズ

サレハ二三製糖會社ニ於テハ備船ヲ實行シ船腹ヲ調節セント計畫スルアリ或ハ備船ノ決行ヲ以テ尙ホ不満足トシ一噸七百圓内外ノ高値ヲ支拂フモ會社自ラ船舶ヲ所有シ自營スルニ若カストスルモノアリ來期輸送問題ニ向ツテ畫策スルニ至レリ

○糖蜜

本品ノ輸出ハ前年ニ比シ激増セリ其ノ港別及仕向地別左ノ如シ

港別表	六		年		五		年	
	數	價	數	價	數	價	數	價
基隆	1,769,333	1,999	5,961	1,016				
淡水	1,001,256	1,359	1,111,741	1,070				
東港	2,979,333	1,359	1,999	1,016				
安平	3,486,919	1,760	1,999	1,016				
打狗	1,360,168	1,016	810,160	673				
東港	2,979,333	1,359	1,999	1,016				
計	11,034,111	1,568	11,749,115	1,647				



支那	計	六		五	
		年	年	年	年
福州	計	1,378,784	1,214,900	1,000,000	1,011,180
寧波	計	1,121,820	1,181,200	1,000,000	1,011,180
廈門	計	1,378,784	1,214,900	1,000,000	1,011,180
汕頭	計	1,121,820	1,181,200	1,000,000	1,011,180
廣東	計	1,378,784	1,214,900	1,000,000	1,011,180
香港	計	1,121,820	1,181,200	1,000,000	1,011,180

本期製糖額ノ増加ニ連レ本品産額亦二億萬斤ニ達シ酒精及造酒原料等ノ島内消費額ニ對シ多大ノ過剩ヲ生シタルニ恰モ對岸各市場ニ於テハ戰亂後輸入漸減セル爪哇產品ノ本年入荷殆ント絶滅シ本島品ノ需要ヲ促進シ輸出増加セルカ前年商況ノ有利ナリシニ促サレ新規仲買人ノ開業スルモノ俄ニ増加シ各製糖會社ト先物契約ヲ結ヒタルカ繼テ製品出廻旺盛期ニ達スルヤ市場現品横溢ノ觀アリ賣急キヲ競ヒタレハ市價ノ下落ヲ助ケ本島市場ニ於テ年初百斤一圓内外ノモノ暴落シテ遂ニ五十錢見當ヲ唱フルニ至リ價額ノ増進ハ數量ニ比シ甚タ低率ヲ示セリ

本年爪哇產品ハ船腹關係ニテ汕頭以外ノ市場ニハ殆ント入荷ナク土產品ヲ除キ本島品ノ獨擅場タリシカ唯廣東市場ニ於テハ本島ニテモ臺灣製糖會社ノ如キ自社帆船ヲ使用シ直輸出ニ努ム前年ニ比シ著シク販路ヲ擴大シ且ツ香港仕向品亦過半同地ニ再輸出セラレタルニ拘ラス尙ホ未タ多少ノ餘勢ヲ保テリト云フ

本品ハ廣東ニ於テハ多少酒精原料ニモ使用セラレル由ナレトモ對岸各地共主トシテ雙花糖及酢ノ製造原料ニ供セラレ其ノ製品ハ安南暹羅及新嘉坡方面へ輸出セラレルモノ亦尠カラスト云フ

參考ノ爲左ニ臺南市價前年對照表ヲ掲ク (百斤當)

六	最高	1,000	平均	0,65
五	最高	1,350	平均	1,011

○乾魚

本品ノ輸出ハ前年ニ比シ増進セリ即チ左ノ如シ

種類表	計	六		五	
		年	年	年	年
鱈	計	1,519,331	2,227,381	1,290,991	1,385,831
其他	計	1,829,990	2,278,119	1,473,304	1,810,997
其他	計	1,488,669	1,740,000	810,000	944,831
其他	計	3,348,320	5,005,490	2,761,295	3,196,828

港別表

港別表	種類	六		五	
		年	年	年	年
基隆	計	3,348,320	5,005,490	2,761,295	3,196,828
基隆	計	1,011,180	1,181,200	1,000,000	1,011,180

合計	厦門	156,311	38,701	68,650	19,684
	汕頭	117,871	10,745	8,705	1,641
香港	計	106,506	55,950	80,990	11,336
	計	100	37	80,990	11,336
合計	計	106,506	55,950	80,990	11,336
	計	100	37	80,990	11,336

本品亦全部仲繼輸出品ニシテ本年ハ内地朝鮮共不漁ニシテ市場出廻高三四割方ノ減退ナリシヲ以テ市價高値ヲ示シ本島ノ如キ著シク需要ヲ減シ移入額モ尠カリシカ香港ヨリ南支市場ヘノ供給高減少シタルト銀高ニ誘ハレ輸出増加セリ

本年市價騰貴セルニ拘ラス輸出單價ノ前年ニ比シ却テ安値ヲ示セルハ小間蝦ノ如キ安價品ノ輸出多カリシニ因レリ

○貝柱

本品ノ輸出ハ前年ニ比シ數量ニ減退セルモ價額ニ増進セリ其ノ港別及仕向地別左ノ如シ

港別表

打安後舊淡基	計	狗平	11,849	9,031	1,110	6,883
		平	1,110	1,110	1,110	1,110
隆	計	水	105,763	85,433	128,233	62,213
		港	5,876	5,876	8,108	3,577
計	計	計	117,612	94,464	136,341	68,790
		計	117,612	94,464	136,341	68,790

國別表

支那	計	厦門	156,311	38,701	68,650	19,684
		汕頭	117,871	10,745	8,705	1,641
香港	計	計	106,506	55,950	80,990	11,336
		計	100	37	80,990	11,336
合計	計	計	106,506	55,950	80,990	11,336
		計	100	37	80,990	11,336

本年ハ北海方面各産地共産額尠カリシニ加ヘ銀相場高ノ爲輸出向好況ナリシヲ以テ内地市場ハ常ニ品薄ヲ訴ヘ價格モ異常ノ奔騰ヲ告ケ痛ク本島移入ヲ減少シタルハ當市場ニテハ朝鮮産安物ニ補充ヲ求メ内地經由移入ヲ著増スルニ至リタルモ同地産亦減收ナリシヲ以テ島内在荷擔底勝ニテ輸出減退セリ而シテ價額ニ於テ増加ヲ示セルハ全ク相場高ノ反映ニ遇キヌ

○生皮

本品ノ輸出ハ前年ニ比シ激増セリ其ノ港別及仕向地別左ノ如シ

港別表

合計	計	計	計	計	計
11,849	1,110	105,763	117,612	117,612	117,612
9,031	1,110	85,433	94,464	94,464	94,464
1,110	1,110	128,233	136,341	136,341	136,341
6,883	1,110	136,341	136,341	136,341	136,341

基 淡 舊 鹿 東 安 打 東 合	隆 水 港 港 平 狗 港 計	六		五	
		年	年	年	年
量	價	量	價	量	價
二五、一五四三	八〇、二二二	八五、二二五	三、二四一	八五、二二五	三、二四一
三〇、一五五	一、四四〇	三、九〇三	一、六九八	三、九〇三	一、六九八
七、九	三七	一、五七一	一〇	一、五七一	一〇
七三	五九	二、四	一〇六	二、四	一〇六
八〇、九八	二、一七四	五、六三九	三、三三九	五、六三九	三、三三九
八、〇九八	三、五七八	一、五七一	八三八	一、五七一	八三八
二七、一八三三	八七、五〇〇	一九、八五〇	八、二三〇	一九、八五〇	八、二三〇
計		計		計	
支那		支那		支那	
汕頭		汕頭		汕頭	
厦門		厦門		厦門	
泉州		泉州		泉州	
福州		福州		福州	
溫州		溫州		溫州	
上海		上海		上海	
計		計		計	
香港		香港		香港	
計		計		計	
合		合		合	

本品ハ近年内地市場トノ取引好況ニシテ外國輸出ハ甚タ僅少ナリシカ本年内地市場ハ露國向革製品ノ輸出減少ニ連レ需要稍緩漫ナリシニ反シ香港ニテハ商況良好ナルニ加ヘ銀相場高ノ有利ナルアリ自然同地トノ取引ヲ増加セリ

而シテ香港仕向ハ黃牛皮ニ限ラレ更ニ英國等ニ向ケ轉送セラルモノ大リト云フ

○石 油

本品ノ輸出ハ前年ニ比シ増加セリ其ノ港別及仕向地別左ノ如シ

基 淡 後 鹿 東 安 打 媽 合	隆 水 壠 港 港 平 狗 宮 計	六		五	
		年	年	年	年
量	價	量	價	量	價
一三、五八三三〇	七〇、七四八	八、〇九〇	四〇、四一七	一三、五八三三〇	四〇、四一七
一一、五〇九	五九、四七八	一、七六九	四、六〇〇	一一、五〇九	四、六〇〇
二、八六	一、三三三	一〇〇	三	二、八六	三
一〇〇	五七	一〇〇	三三	一〇〇	三三
四〇	一一九	四〇	九二〇	四〇	九二〇
六、五五〇	三、四〇六	五、三三三	二〇、五八	六、五五〇	二〇、五八
一、四九〇、八一五	七〇、八四一	九、八四二	四、五五〇	一、四九〇、八一五	四、五五〇
計		計		計	

支那	計	六		五		年	
		數	價	數	價	年	年
福州	計	七一九三	三三三三	三三三三	三三三三	年	年
泉州	計	六九一九	三三三三	三三三三	三三三三	年	年
廈門	計	三三三三	三三三三	三三三三	三三三三	年	年
汕頭	計	二八八八	三三三三	三三三三	三三三三	年	年
廣東	計	一四九〇	三三三三	三三三三	三三三三	年	年
支那	計	一四九〇	三三三三	三三三三	三三三三	年	年
香港	計	一四九〇	三三三三	三三三三	三三三三	年	年
合計	計	一四九〇	三三三三	三三三三	三三三三	年	年

從來對岸地方一帶ハすたんだー及あじあちつく兩外油ノ南勢圈内ニ屬シ本邦品ノ販路ハ微々タルモノナリシカ歐洲戰亂ノ影響ニ因リ外油ノ輸入順調ナラス且ツ油價頻ニ奔騰ヲ續ケタル折柄本邦品ハ多少品質劣下セルカ如キモ價格亦割安ナルヲ以テ地方民ノ消費ニ適合シ忽チ需要喚起セラレ輸出激增シ本年亦此ノ趨勢ヲ趁ヒ一層ノ躍進ヲ示セルカ供給ハ尙ホ需要ニ伴ハス在荷常ニ拂底勝ナリシト云フ

本品中大部分ハ内地産油ニシテ寶田石油ノ青赤兩全勝及日本石油ノ青白兩編編等最モ多ク本島産ハ寶田苗栗油ノ臺寶印ノミニシテ福州市場ノ氣受ケ宜シキモ未タ其ノ額多カラズ全輸出額ノ一割内外ニ在リテナルカ如シ

因ニ汕頭市場ニ於ケル本年相場ハ青全勝青編編共ニ一箱四元五十仙ヨリ七、八十仙見當ニシテすたんだー及ノ冠印あじあちつくノ編印ニ比シ五、六十仙方ノ安値ヲ唱ヘタリト云フ

臺北市場ニ於ケル本年相場左ノ如シ (二箱裝)

青全勝	最高	九一〇	平均	一〇、五四
青編編	最高	一一三〇	平均	一〇、二五
青全勝	最低	一一四〇	平均	九、一〇

樟腦

本品ノ輸出ハ前年ニ比シ減少セリ其ノ港別及仕向地別左ノ如シ

支那	計	六		五		年	
		數	價	數	價	年	年
福州	計	四九〇三	四六二八	五八六四	四六九〇	年	年
泉州	計	四九〇三	四六二八	五八六四	四六九〇	年	年
廈門	計	四九〇三	四六二八	五八六四	四六九〇	年	年
汕頭	計	四九〇三	四六二八	五八六四	四六九〇	年	年
廣東	計	四九〇三	四六二八	五八六四	四六九〇	年	年
支那	計	四九〇三	四六二八	五八六四	四六九〇	年	年
合計	計	四九〇三	四六二八	五八六四	四六九〇	年	年

香港	二	三	三
英領亞細亞	七六一八〇〇	七四九三七五	七五〇〇〇
英吉利	七六五〇〇	七四二七五	八三八五〇〇
佛蘭西	四〇六五六〇〇	三、八〇四、八二二	二、七〇二、〇〇〇
北米合衆國	四九〇三九八九	四、六二八、六三三	四、六八〇、七五〇
合計	四九〇三九八九	四、六二八、六三三	五、八六四、四六四

右ハ本島ヨリ直接外國へ輸出セラレタルモノナルカ尙ホ内地移出ノモノモ大部分精製ノ上海外へ輸出セララルモノトス今參考ノ爲大正元年以來ノ島外搬出額ヲ示セハ左ノ如シ

大正元年	外國輸出		内地移出		合計	
	數量	價額	數量	價額	數量	價額
大正元年	五、三三、一四五〇	四、四〇、九五〇、九	一、二八〇、〇七	一、〇〇、八四〇、四	六、六一、一五二、七	五、四一、七九一、三
二	五、四九、〇〇〇	四、四九、三、八五〇	四、五二、七二二	三、六二、二一〇	五、九四、二七三、三	四、八六六、〇〇〇
三	四、八一、六三〇〇	三、八四、八〇、一	一、八七、六九二、五	一、五〇、九二二、五	六、六九、三、三二五	五、三三七、二四〇
四	四、〇六、七三〇〇	三、三三、五、七五五	二、二九、四〇、六	一、七九、三三九、三	六、二八、〇七〇、六	五、〇二、九一四、八
五	五、八六、四、四六四	四、六六、九、〇〇九	二、〇〇、二〇、五	一、六〇、二、九九、八	七、八六、六、五〇九	六、二七、二〇〇、七
六	四、九〇、三、九八九	四、六二、八、三三三	一、一五、二、七二二	一、〇一、三、二八〇	六、〇五、六、七一一	五、六四、一、九一三

米國ハ前年來せるるいご工業ノ發展顯著ニシテ自國需要ハ勿論海外各地ニ於テモ獨逸品ノ供給絶滅セルニ乘シ之カ商權ヲ確立シ加フルニせるるいご加工品ノ範圍擴大セララルアリ從テ原料ノ需要甚ク旺盛ニシテ本島宛注文額ハ毎月八十萬斤前後ヲ算シ數次ノ値上ヲ決行シテ需給ノ調節ヲ計リシニ拘ラス愈々注文幅狭スルノ盛況ナリシモ本島ニテハ一般經濟界ノ好況殊ニ加里業勃興ノ爲勞力ノ需要増加シ腦丁ノ此ノ方面ニ奪ハルルモノ尠カラズ遂ニ山元製腦ニ支障ヲ生シタルモノ多ク加フルニ

七八月ノ暴風雨被害及新竹蕃情ノ不穩且原料缺乏ノ方面モアリ當局ハ十一月以降賠償價格ヲ引上ケ產額ノ増加ヲ策スルニ至リタレトモ收納高ハ樟腦三百六十五萬餘斤樟腦油六百五十三萬餘斤ニ達セシニ過キテ前年ニ比シ二割以上ノ減退ナリシヲ以テ需要ニ應スル能ハス輸出減少セリ
英國亦需要良好ニシテ前年ニ劣ラサル引合セアリシモ供給之ニ伴ハスシテ出減シ佛國ハ船腹調節ノ爲一時輸入ヲ禁止シタルモ間モナク解禁セラレ取引アリタレトモ船便惡シク殊ニ不振ヲ加ヘタリ
次ニ内地及海外重要市場ニ於ケル日本精製樟腦相場ヲ示セハ左ノ如ク前年ニ比シ著シク高値ヲ示セルカ米國市況ノ旺盛ト粗製樟腦賣下量ノ減少及其ノ値上ニ因由セリ
日本精製樟腦重要市場相場

六 年 上 半 期	六 年 下 半 期	倫敦 (百封度英貨)		神戶 (百封度米貨)		神戶 (百封度邦貨)	
		最高	最低	最高	最低	最高	最低
三、九	三、七	一、〇	二、九	一、〇	一、〇	一、〇	一、〇
三、六	三、七	一、〇	二、九	一、〇	一、〇	一、〇	一、〇

硫黃

本品ノ輸出ハ前年ニ比シ著増セリ其ノ港別及仕向地別左ノ如シ

基 隆	六 年		五 年	
	數量	價額	數量	價額
三、八三、八二四	一、三六、〇九五	八、四九、九一三	四、三、八七五	一、三、八七五

其ノ他	五九、七〇	九〇、四二	三三、一八〇
關東州	三三、四一七三九	四三、九六一	七、八〇〇
香港	八、九七、七三二	一、二八、五九〇	七、八〇〇
英領印度	一、三三、八〇七四	一、七三、五七二	一、四、〇九八
合計	五五、七、六〇	七五、八、九七	四八、一、一八

時局發生以來引續ケル好景氣ニ刺戟セラレ島内酒精工場ノ擴張新設相次キ加フルニ砂糖ノ増産ニ伴ヒ原料糖蜜ノ供給亦豊富ヲ告ケタレハ産額約九萬五千石ヲ算スルノ盛況ナリシカ本年内地市場ハ露國向彈藥供給ノ不況ニ基キ需要豫期ノ如クナラス各社ハ賣急キノ氣味アリ上半期中ノ如キ價格暴落シテ一封度造石稅抜ノモノ六錢内外ヲ唱へ下半年ニ入り漸ク恢復ノ兆ヲ示シ八月末大阪砲兵工廠ノ大口注文出ツルニ及ヒ十二三錢ニ昂騰セルモ再ヒ漸落シテ年末九錢臺ヲ報シ前年ニ比シ商況甚タ不振ナリシヲ以テ執レモ海外販路ノ擴張ニ腐心シ運賃暴騰ト船腹拂底ニ困憊セル爪哇酒精ヲ排シ殆ン對岸市場獨占ノ實ヲ舉ケ又北清及關東州方面ニ於テモ獨逸酒精ノ在荷愈々絶滅セルニ乘シ取引額ヲ増加セリ

本品ハ對岸各地ニテハ藥用香水原料其ノ他福州ニ於ケル漆液溶解用等ニモ供セラルト雖其ノ大部分ハ混成酒原料ニ使用セラレルモノニシテ混成酒ハ地方民ノ嗜好スルノミナラス汕頭ヨリハ主トシテ暹羅へ廣東ヨリハ安南地方へ向ケ輸出セララルモノ亦尠カラスト云へハ酒精需要ハ尙ホ増進ノ餘地ヲ有スルカ如シ

廣東ハ油類ニ次キ需要旺盛ニシテ香港仕向ノモノモ多ク同地ニ轉輸セララルモノナルカ偶々本年五月罷成酒製造禁止ノ省令ヲ厲行スルニ至リ當地ニテモ一時其ノ成行ヲ懸念セラレタルモ廣東駐在總

領事ヨリ省當局ニ交渉シ間モナク無事解決シ多大ノ影響ナキヲ得タリ

本年打狗市場ニ於ケル相場ノ高低左ノ如シ (二箱—三十二封度半入二罐、造石稅抜)

最高 (九月以降) 五、八五
 最低 (二月) 三、七〇
 全年平均 四、七六

本品ハ主トシテ内地ニ移出セラレ其ノ額甚タ多シ參考ノ爲左ニ島外搬出額ヲ示ス

移 輸	六 年			五 年		
	數	量	價	數	量	價
出	五五、七、六〇	七五、五、八九七	四三、九六一	二八、三、四五一	四八、一、二一八	七、八〇〇
計	一〇、六、六、一、〇〇四	八、四、八、二、五七六	九、三、三、八、四七三	一〇、〇、九、九、四四五	七、六、八、六、二八四	八、一、六、七、四〇二
	一、六、三、三、九、一〇五			二、九、三、三、八、九六		

〇 燐 寸

本品ノ輸出ハ前年ニ比シ稍減少セリ其ノ港別及仕向地別左ノ如シ

港別表

基 淡 舊 後 梧	六 年			五 年		
	數	量	價	數	量	價
陸 水 港 港 橋	一、〇〇、一、七、七、一	一、五、九、六、七、七	三、三、三、〇、八	一、一〇、三、三、三、三	一、七、〇、〇、〇、〇	一、七、〇、〇、〇、〇
	九、九、一、一、九	一、二、七、四、八	二、七、四、八	八、九、九、九	一、〇、〇、〇、〇	一、〇、〇、〇、〇
	四、四、四、四	五、八、九	五、八、九	二、八、三	二、八、三	二、八、三
	八、一、七	六、七、四	六、七、四			
	八、五、七					

鹿港	東平	安狗	打宮	媽計	國別表		
					年	年	
七三、九九七	一八〇	三二、八三三	四四、八三三	一、五八五	二、二六〇、二六五	六四、五〇二	四九、四〇二
二、七九〇、〇一九	二、四九三	三、四二七、七六	一、一五五	二、七九〇、〇一九	二、五七	五、六八三	二、七八
二、七九〇、〇一九	二、四九三	三、四二七、七六	一、一五五	二、七九〇、〇一九	二、五七	五、六八三	二、七八

支那	香港	汕頭	廈門	泉州	福州	溫州	寧波	上海	支那	
									年	年
八八、一三五	一、一三三	一、一三三	一、一三三	一、一三三	一、一三三	一、一三三	一、一三三	一、一三三	一、一三三	一、一三三
一、一三三	一、一三三	一、一三三	一、一三三	一、一三三	一、一三三	一、一三三	一、一三三	一、一三三	一、一三三	一、一三三
一、一三三	一、一三三	一、一三三	一、一三三	一、一三三	一、一三三	一、一三三	一、一三三	一、一三三	一、一三三	一、一三三

本品ハ殆ント全部安全燐寸細軸物ニシテ内地産品ニ屬スルモノナルカ本年内地市場ハ舊臘不況ノ後ヲ承ケ春來市價モ益々弱氣配ナリシカ遂ニ思惑筋ノ投物ヲ誘出シ三月頃ヨリハ價格モ著シク低落シ六月頃ニ至リ原料藥品ノ騰貴軸木ノ拂底等ニ促サレ漸ク高調ニ向ヒ八月以降ハ一段ノ騰貴ヲ告ケ一箱四十五圓内外ヲ唱ヘタルモ尙ホ前年春季ノ高値ニ比シ五圓前後ノ安値ヲ告ケタリ而シテ本島市場亦多ク之ニ随伴シタルヲ以テ一面銀相場高ト相俟ツテ對支輸出好況ヲ呈スヘカリシモ汕頭市場ノ不況ニ主因シ出減セリ

汕頭ハ南支第一ノ燐寸市場ニシテ奧地ヘノ供給範圍廣キノミナラス新嘉坡方面ヘ再輸出スルモノ尠カラサルカ前年内地市場漸騰氣配ニ加ヘ爲替出合有利ナリシ際シ思惑熱勃興シテ從業者外ニマテ波及シ一時最高六十七、八元ヲ唱フルノ好況ニシテ輸入巨額ニ達シタルカ其ノ後産地安、銀高等益々有利ナルニ煽ラレ入荷愈々輻輳シ遂ニ市價三十四、五元ニ崩落シ思惑者ノ倒産ニ瀕スルモノ多カリシト共ニ本年ニ持越サレタルモノ夥多ニシテ市況沈靜シ本年同地總輸入額ハ前年ノ半額ニモ達セザリシト云ヘハ其ノ間ニアリテ本島ヨリノ輸出ハ比較的好況ナリシカ如シ

其ノ他廈門福州泉州等ニ於テモ上海産品等ノ出廻ハ言フニ足ラス本邦品獨占ノ姿ナルカ各地共前年來思惑品ノ持越尠カラスシテ需要減退シ又温州ニ於テハ上海品ノ爲多少販路ヲ縮少セラレタルモ各地共香港及上海ヨリ本邦品ノ仲繼供給激減シタルヲ以テ之カ補充ヲ本島輸出ニ求メ之等各地仕向ハ却テ増加セリ本年臺北市場ニ於ケル相場ノ高低左ノ如シ (五十番建)

月	最高(九月)	最低(四月)	全年平均
飛	五〇〇〇	三八〇〇	四四、三三
鹿	四三、〇〇	三〇、〇〇	三五、七〇
印			

○洋紙
 本品ノ輸出ハ前年ニ比シ激増セリ其ノ港別及仕向地別左ノ如シ
 港別表

基 淡 舊 安 打 媽	計	六 年		五 年	
		數	價	數	價
隆 水 港 平 狗 宮		五九四四五	一三三、一三四	一一、〇六一	一、一七二、六一
		二二八二三	六、五〇八	二六、六二六	五、〇八七
		五七〇三	一一、一七一	一、六五〇	三三、九
		一三、一四〇	二、九七二	五〇、一八〇	九、七三二
		一八、三三八〇	三、九二四九	九、八八一	一、〇〇七
		二六八	五三	二、五八	二八
		八二〇、八六六	一八、五〇八六	二〇、三六一	三、九二五八

國別表

支 那	計	六 年		五 年	
		數	價	數	價
興 福 泉 厦 汕 廣		三、四〇〇	八〇三	一九、九八八	二、六二五
化 州 州 門 頭 東		一、五〇一	六〇、三四	七、二二四	一、一三二
		四、三三三	八〇六	七、二二四	一、一三二
		一一、〇二九	三、二七五	一、四七九	二、九六〇
		三、五九八	四、五四一	五、九七七	一、〇四八
		二、九九〇	二、四七〇	六、〇〇一	一、三〇六
		二、八七四	六、七四〇	一、八四二	三、五九六

香 港 印 度 領 蘭 合 計
 五、一四六六
 一、八六五八
 八二〇、八六六
 一一、一一四
 五、五六四
 一八五、〇八六
 二、二四〇
 一九〇八三
 二〇三、六一六
 三、〇三〇
 三、三三三
 三、九二五八

本品ハ大部分内地産連史紙ニシテ本年支那市場ニ於ケル瑞典産ノ入荷全ク杜絶セル爲本邦品ノ賣行ヲ増加シ内地ヨリノ直輸出モ好況ヲ呈セルカ本島ニテモ前年市價漸騰氣配ニ促サレ移入著増シ本年在荷潤澤ナリシニ際シ五、六月頃對岸各地品薄ニテ注文輻輳シ輸出一時ニ活況ヲ呈シ八、九月頃ニ迫ヒテハ銀相場ノ奔騰ニ動ケラレ又好況ニ赴キ本年出増ノ因ヲ作レルカ爾後銀價ノ低落ニ氣勢ヲ殺カレ漸次閑散ニ向ヒ其ノ額ハ未タ微々タルモノナカラ之ヲ前年ニ對比スルトキハ實ニ格段ノ進展ヲ示セリ本年臺北市場ニ於ケル相場ノ高低左ノ如シ(二期三十日付)

○綿織絲
 最高(十月) 最低(三月) 全年平均
 白 四〇、〇〇 二二、五〇 二八、〇〇
 鳳 四三、〇〇 二六、八〇 三二、六五
 甲

本品本年ノ輸出左表ノ如シ
 港別表

基 淡 打	計	六 年		五 年	
		數	價	數	價
隆 水 狗		五七、六〇	六〇、七三		
		二八七	二六〇		
		一三、六九五	一、八六〇		
		七、五八六	七、六八七		

綿織絲

國別表		六 年		五 年	
支那	計	量	額	量	額
汕頭	計	九,三三三	一一,三九九		
廈門	計	一,三三七	一一,一九		
泉州	計	八,三三七	七,四四一		
福州	計	九,三三〇	九,四三三		
香港	計	一九,五〇七	二一,七一一		
合計	計	三〇,〇七九	三三,一四五		
		七,一五八	七,六八五		

本品亦内地産仲繼輸出品ノ一ニシテ前年分ハ之カ計表ヲ缺クモ多ク汕頭福州兩市場ニ輸出セラレタ
 リシカ本年ハ支那棉カ米印棉高ニ比シ割安ナリシト本邦絲價ノ暴騰トハ相俟ツテ支那紡績業ノ發展
 ヲ促シ南支市場ヘノ出廻ヲ増加セルト内地ヨリノ直輸出ニ制セラレ殊ニ太絲ノ賣行尠ク同地方仕向
 ハ約半減スルノ不況ニ陥リシカ香港市場ハ印度品ノ供給激減セル爲本邦品ノ需要好況ニシテ一躍取
 引額ヲ増進シ結局總體ニ於テ前年ニ比シ約七割内外ノ増加ナルカ如シ

○苧麻

本品ノ輸出ハ前年ニ比シ増進セリ其ノ港別及仕向地別左ノ如シ

港別表		六 年		五 年	
數	價	額	數	價	額
二二,九九五	二,二八九	五〇,一九〇	二二,四〇〇	二,九七〇	六六,二〇〇
二,七二八	六,二七三	一七,三〇五	三,二八一	五,九四九	一九,四九二
五,八二七	一,一〇六	六,四一七	四,五〇三	一,一四二	五,〇二二
二〇,九四八	一,五八九	三二,〇八〇	二五,〇九一	一,〇一九	二五,八三九
一,五八九	二,八八六	四,六一	四,〇八〇	一,〇一九	四,一八三
九,二九六	三,〇四一	二八,〇七九	七,四二七	一,八八五	一三,八八五
二,一八一	六,〇六	一三,〇六	九,七五	二,四七五	二四,一四五
一,三三	五,六九七	七,五〇	四,三三	九,〇	三九,〇
二,三〇九	二,二八七	五,二八七	二,〇七六	四,一三三	八,六三三

國別表		六 年		五 年	
支那	計	量	額	量	額
汕頭	計	二,三〇九	二,二八七	二,〇七六	四,一三三
廈門	計	一,一〇	二,二八七	一,一〇	二,二八七
泉州	計	一,八五八	一,一〇	一,一〇	一,一〇
福州	計	一,九四六	一,一〇	一,一〇	一,一〇
溫州	計	四,八〇二	一,〇七六	三,九七五	六,八〇〇
寧波	計	一,一五五	二,六七〇	一,〇七三	一,九九九
上海	計	二,四一五	六,七一〇	二,四八八	六,二七四
合計	計	二二,九九五	二一,八八三	二〇,一五八	二一,八七六

國別表		六 年		五 年	
支那	計	量	額	量	額
汕頭	計	二,三〇九	二,二八七	二,〇七六	四,一三三
廈門	計	一,一〇	二,二八七	一,一〇	二,二八七
泉州	計	一,八五八	一,一〇	一,一〇	一,一〇
福州	計	一,九四六	一,一〇	一,一〇	一,一〇
溫州	計	四,八〇二	一,〇七六	三,九七五	六,八〇〇
寧波	計	一,一五五	二,六七〇	一,〇七三	一,九九九
上海	計	二,四一五	六,七一〇	二,四八八	六,二七四
合計	計	二二,九九五	二一,八八三	二〇,一五八	二一,八七六

香港	計	一五二七	八八八	一〇一〇	四六九
合計		二二二〇、九八七	五九九七、二四	二〇一七、六〇二	四一九、三三六

本品ハ船ント全島ニ亘リ産出セラルルモ就中新竹廳下産最モ多ク總額ノ約半ヲ領シ宜蘭臺南阿猴南
 投等ノ各廳之ニ次セリ而シテ舊來ノ取引關係上戎克貿易品ニ屬スルヲ以テ自然新竹廳下舊港及後壠
 兩港ノ輸出旺盛ニシテ北部或ハ南部地方産ニシテ兩港ニ吸引セラルルモノ稀有ナラストス
 對岸地方ニ於テハ苧麻布苧麻綿布ノ製織盛ニシテ本島比律賓其ノ他南洋方面ニ向ケ輸出セラルルモ
 ノ亦尠カラサルカ元來同地方ハ原料苧麻ノ産額多カラス常ニ四川湖南湖北等ノ支那産及本島産ニ補
 充ヲ仰ケリ然ルニ本年ハ時局ノ影響ヲ受ケ日本及米國ノ製麻業好況ヲ呈シ支那産品ノ同方面ニ輸出
 セラルルモノ増加シタルハ對岸各地ヘノ入荷ヲ減シ市價モ昂騰シタルヲ以テ銀相場高ト相俟ツテ本
 島輸出ヲ促進シ島内産額ハ前年ニ比シ僅少ノ増加ニ過キササルニ拘ラス取引著増セリ
 本年臺北及新竹兩市場ニ於ケル相場左ノ如シ

臺北市價 (百斤建)

頭水	最高	二二、八〇	最低	二二、四〇	平均	二二、六〇
二水	最高	二二、九〇	最低	二〇、九〇	平均	二二、三〇
三水	最高	二五、二〇	最低	一八、〇〇	平均	二二、四五
四水	最高	二四、〇〇	最低	二一、〇〇	平均	二二、三五
頭北仕向品	最高	一〇、五〇	最低	八、五〇	平均	九、四五
佳天庄	最高	九、〇〇	最低	七、二〇	平均	八、一五
天庄	最高	一三、五〇	最低	一一、二五	平均	一二、三〇
乾天庄	最高	一〇、五〇	最低	八、七五	平均	九、五五

新竹市價 (頭北仕向品ハ四十四斤建 雜質仕向品ハ六十斤建)

頭北仕向品	最高	一〇、五〇	最低	八、五〇	平均	九、四五
佳天庄	最高	九、〇〇	最低	七、二〇	平均	八、一五
天庄	最高	一三、五〇	最低	一一、二五	平均	一二、三〇
乾天庄	最高	一〇、五〇	最低	八、七五	平均	九、五五

綿織物

本品ノ輸出ハ前年ニ比シ増進セリ即チ左ノ如シ
 種別表

種別	六 年		五 年	
	數	價	數	價
金 巾	一、〇九五、九〇六	三三六、九三七	八〇九、八七六	九〇、一六三
綿 フラネル	八八二、一五八	二〇八、二八四	八七七、七八一	二二、四二八
綿 縮	一六三、二六九	二六、六四三	七六、一〇九	七、七八三
天 布	一、六九七、七三〇	二七四、八七三	二、五〇一、四三八	一八七、八七二
小 笠	六、九二二	二九、〇一六	三三、〇〇三	九、八三八
小 倉	三、三四五、五九五	六八八、一五四	二、五六五、四四五	二四、五七九
其他 綿布	七、二四八、五八一	一、四六三、九〇七	六、八六三、六六二	六、六六六、六六三

港別表

港別	六 年		五 年	
	數	價	數	價
基隆	四、四四〇、八〇六	八三七、九六二	五、八五八、〇一八	五四五、三八六
淡水	一、六九二、八六五	三七九、三三三	八二五、二四八	一〇九、〇三四
舊 港	四七、〇五〇	六、二七一	八七、一八四	六、〇七〇
後 壠	一一九、九七五	一、三三〇	六、一八三	三、八二〇
橋 港	一九、五六六	一、八六七	一一、三七〇	三、三三三

國別表	六 年		五 年	
	數	價	數	價
東 石 港	七四、五〇三	二七、三〇一	一〇、五三三	六〇
安 平 港	九五八、八八四	二〇六、四三三	六、四三三	八六七
打 狗 港	八五〇	一七	一、三三三	七四三
東 宮 港	一〇、八七	一六	一、三三三	二二
媽 計	七二四、八八一	一四六、三九〇	六、八六三、六六三	六六六、六六三
支 那	二〇〇、〇一	二〇、〇一	七、八三〇	一五
溫 州 化 州	一、二四、七五〇	一、二四、七五〇	一、七九、八三三	一、七四、七四九
泉 州 門 頭	一、八二、二四八	一、八二、二四八	一、五七、九二二	一、一、九二八
厦 門 東 頭	四、三九、八三六	四、三九、八三六	三、四、五九三	三、一、四八二
汕 頭 計	五、一八、二〇二	五、一八、二〇二	一、八、八二二	一、四、一、三三四
廣 東 計	三、五、六〇五	三、五、六〇五	一、〇、四、五	三、三、九
香 港	六、六、五二二	六、六、五二二	六、六、七、八七五	六、四、八、五五〇
英 領 印 度	五、八、五二二	五、八、五二二	三、八、四七	八〇八
英 領 海 峽 殖 民 地	二、九、〇二八	二、九、〇二八	一、八、二、九四〇	一、七、三、〇五
英 領 印 度	一、五、六〇〇	一、五、六〇〇	一、八、二、九四〇	一、七、三、〇五
蘭 領 印 度	六、三、八	六、三、八	六、八、六、三、六六三	六、六、六、六六三
比 律 賓 諸 島	七、二、四、八、五八一	七、二、四、八、五八一	六、八、六、三、六六三	六、六、六、六六三
合 計	七、二、四、八、五八一	七、二、四、八、五八一	六、八、六、三、六六三	六、六、六、六六三

本年英國品ノ出廻益々減少セルハ著シク好影響ヲ與ヘ本邦品輸出増進ノ素因ヲ作シ香港及南洋方面ヘノ本島仲繼モ漸次擴大セラレ南支各地仕向亦概シテ良好ナリシモ汕頭及福州兩市場ノ不振ニ阻礙セラレタルト一面價格ノ奔騰暴落波瀾多カリシニ驚カサレ本島輸出商ノ態度警戒ノ傾向ヲ生シタルヤニ察セラレ輸出ノ進展抄々シカラス數量ニ於テハ前年ニ比シ約六分ノ増加ニ過キス

汕頭ハ本品價格ノ騰貴甚シキニ加ヘ南洋出稼ノ不振及銀高ニ因ル爲替不利ノ爲出稼人ヨリノ送金激減セル結果奧地方民ノ購買力ヲ減退シ尙ホ南北兩軍ノ交戦ハ輸入ヲ躊躇セシメ遂ニ年末ニ至リ奧地方トノ取引一時杜絶セル等商況甚タ不味ナリシヲ以テ綿布輸入額ハ各國品共ニ激減シ本邦品ハ比較的好況ヲ呈シタリト云フ而シテ本島ヨリノ仕向品ハふらんねる天竺布金巾等其ノ主要ナルモノニシテ金巾ノ如キ前年ニ比シ多少ノ出増ヲ示セリ

福州亦各國産共ニ輸入減少セリ蓋シ輸入品ノ市價暴騰ノ爲需要ヲ減シタル一面本年割安ノ土產品ニ控制セラレタル所アルカ如シ而シテ本島輸出ハ其ノ間ニアリテ概シテ好況ヲ呈シタルモ同地仕向品中主位ヲ占ムル天竺布カ前年百萬碼ヲ超エ供給過多ノ感アリシト土產品ノ影響ニテ本年四十一萬餘碼ニ過キササルニ主因シ數量ニ於テ著減スルニ至レリ而シテ同地仕向品中主要ナルモノハ前記天竺布ニ次キふらんねる綾木綿白木綿等ノ順位ニシテ就中白木綿ハ他市場ニ比シ最も多ク需要セラルト云フ

次ニ蘭領印度仕向ノ減少ハ從來基隆ヲ起點トセル南洋航路カ本年神戸ニ延長セラレタル爲内地直輸出ヲ増加シ本島仲繼ノ不況ヲ招來セルヲ語ルモノトス

○綿メリヤス肌衣

本品ノ輸出ハ前年ニ比シ數量ニ減少シ價額ニ増加セリ其ノ港別及仕向地別左ノ如シ

港別表	六 年		五 年	
	數	價額	數	價額
計	一四、一五四	八八、五二六	一九、一七〇	八四、五〇七
隆水	一四、一五四	八八、五二六	一九、一七〇	八四、五〇七
平水	四四三	三、一四六	五一四	二、一七二
狗頭	八三	一、一九三	一九六	八、六七九
計	一四、七三三	九三、〇一〇	一九、六八〇	八六、六七九

國別表	六 年		五 年	
	數	價額	數	價額
計	三	四、二〇	一〇	五、四
支那	二、〇七三	一七、八一	三、二九八	一四、三九一
汕頭	二、〇七三	一七、八一	三、二九八	一四、三九一
廈門	二、〇七三	一七、八一	三、二九八	一四、三九一
福州	二、〇七三	一七、八一	三、二九八	一四、三九一
泉州	二、〇七三	一七、八一	三、二九八	一四、三九一
溫州	二、〇七三	一七、八一	三、二九八	一四、三九一
香港	二、〇七三	一七、八一	三、二九八	一四、三九一
印度	一、九八〇	四、三三三	一、九八〇	六、一八二
合 計	一四、七三三	九三、〇一〇	一九、六八〇	八六、六七九

南支市場ニ於テハ支那及香港產等多少出廻アルモ七八割内外ハ日本品ニシテ漸次需要増進ノ傾向ヲ

呈シ本年冬物ハ綿絲ノ暴騰及工賃高等ノ爲前年ニ比シ四割前後ノ高値ヲ示シタルニ拘ラス銀高ノ好事情ニ稍緩和セラレ商況悪カラサリシカ福州ハ内地直輸出品ニ壓セラレ汕頭ハ土産品ノ爲劣等品ニ多少ノ打撃ヲ蒙リ次ニ蘭印亦前項記述セル如ク航路關係ニテ不況ニ陥リ取引額ヲ減退セリ爾シテ輸出價額ノ前年ニ比シ増大セルハ價格ノ暴騰ニ因由スルモノトス

○石 炭

本品ノ輸出ハ前年ニ比シ著増セリ其ノ港別及仕向地別左ノ如シ

種別表	六 年		五 年	
	數	價額	數	價額
計	二、二五七	一、六八〇、八八八	五、七七一	三、一七〇、三三三
塊	二、二五七	一、六八〇、八八八	五、七七一	三、一七〇、三三三
粉	二、二五七	一、六八〇、八八八	五、七七一	三、一七〇、三三三
計	二、二五七	一、六八〇、八八八	五、七七一	三、一七〇、三三三
隆水	二、二五七	一、六八〇、八八八	五、七七一	三、一七〇、三三三
平水	二、二五七	一、六八〇、八八八	五、七七一	三、一七〇、三三三
狗頭	二、二五七	一、六八〇、八八八	五、七七一	三、一七〇、三三三
計	二、二五七	一、六八〇、八八八	五、七七一	三、一七〇、三三三

國別表

支那	天津	上海	寧波	溫州	福州	廈門	汕頭	廣東	計	六		五	
										數	價	數	價
香港										二五、九七七	一、八一八、五五九	七、八二五〇	四〇〇、三六六
比律賓										一一、〇〇〇	一、七九〇、〇〇〇	四、七	一一〇、一三三
菲律賓										一六、四一四、八	一、一四四、三三〇	三、七、八八	一一〇、一三三
諸島										八、六六二、九	一、一八〇、〇〇〇	二、七、八一	一〇、〇〇〇
計										五三、〇五七	三、一三二、八八九	一三、六〇三	二二〇、六三〇
支那										一〇、五七九	一、六九〇、〇〇〇	二、九、一八	一〇、〇〇〇
天津										三、八二六	二、六四六、五	五、一、五〇	二、四、一、五
上海										一、四〇〇	九、三三八	三、〇、〇	一、六、五三
寧波										一、三三六	一、二、三三〇	一、八、〇、〇	八、〇、七九
溫州										二、六、一九七	一、六、九〇、〇〇〇	三、九、一八	一〇、四、三、八八
福州										五、〇、七	一、一、三三三	一、五、一	一〇、一、三
廈門										六、七、五、八三	一、一、三三三	七、六、一、八	三、七、七、五三
汕頭										七、〇、五、七五	一、一、三三三	二、七	一、三、八
廣東										二、二、八、六、五三	一、一、三三三	二、五、〇、〇	一、二、六、六〇
計										一、七、九、九、二八	一、一、三三三	四、〇、三、八八	一、九、〇、二、〇九
香港										一、一、四、四、三三〇	一、一、三三三	三、七、八、八	一一〇、一、三三
比律賓										一、七、九、〇、〇	一、一、三三三	四、七	一一〇、一、三三
菲律賓										一、八、一、八、五五九	一、一、三三三	四、七	一一〇、一、三三
諸島										二、五、二、九、七七	一、一、三三三	七、八、二、五〇	四〇〇、三、六六

本島石炭業ハ逐年發達ノ趨勢ヲ示シ其ノ産額ハ大正四年既ニ三十七萬餘噸ニ達シタルカ其ノ後益々炭界ノ好況ニ促サレ新規開坑及事業ノ擴張等多ク昨五年ニハ五十餘萬噸ノ出炭ヲ報シ本年ニ及ヒテハ一層躍進顯著ニシテ八十萬噸ノ大記録ヲ作ルニ至レリ然ルニ對岸各地ニ於テハ船腹拂底運賃暴騰ノ爲撫順鴻基開平等ノ外國炭入荷愈々減少シ且ツ日本内地炭モ國內工業勃興ニ連レ需要激増シタルト一面運賃高ニ控制セラレ供給涉々シカラス市場ハ常ニ貯炭ノ減少ニ脅サレ時ニハ混亂狀態ヲ呈ス

ルノ情勢ニシテ市價モ高値唱ナリシヲ以テ本島炭ハ茲ニ内外ノ好事情ニ煽ラレ一時ニ販路ヲ擴張シ取引活躍セリ
蓋シ本島炭ハ品質稍劣レルヲ免レス漸ク日本内地二等炭ニ匹敵セリト云フト雖近距離ニテ運賃ノ低廉ナルト需要ニ應シ比較的少量ヲ隨時輸入シ得ルヲ以テ取引上甚タ好都合ナルカ如シ
加フルニ八重山炭ノ本島移入ノ上輸出セラレタルモノ約三萬五千噸ヲ算シ前年ニ比シ八千噸内外ヲ増加シ輸出ノ好況ヲ助ケタリ
尙ホ之カ商況ヲ仕向地別ニ概説スレハ香港市場ハ常ニ消費額ノ多大ナル丈最モ外國炭ノ輸入減少ニ苦ミタルモノノ如ク從テ廣東市場ノ入荷亦激減シ一面炭價ノ昂騰ハ土炭出廻ノ増加ヲ促シ或ハ木炭代用ヲ増加シタレトモ生絲界ノ好況ニ伴フ彼地製絲工場ノ活躍等需要良好ヲ報シ福州廈門及汕頭ハ開平鴻基炭等ノ販路ヲ侵蝕シ福州ニ於テハ殆ント獨占ノ姿ヲ呈シ又汕頭市場ハ前年マテ試賣用ノ輸出アルニ過キサリシカ好評ヲ博シテ需要者ニ歡迎セラレ噸ニ取引ヲ増進シ各地概シテ商況旺盛ナリシモ唯上海市場ハ比較的滯炭多ク上半期中ノ如キ殊ニ商況不味ヲ呈シ取引減退セリト云フ
本品相場ハ春來強氣配ニテ逐月昂騰ヲ續ケ年末最高値ヲ現出セリ基隆市價左ノ如シ (二萬斤惠)

○ラムプ提灯及部分品

本品本年ノ輸出ハ左ノ如シ
港別表

中境、上	切込、上	粉炭、上	最高	最低	全年平均
六六、〇〇	五〇、〇〇	四二、〇〇	四八、〇〇	三八、〇〇	五五、六五
二八、〇〇	二八、〇〇	二八、〇〇	二八、〇〇	二八、〇〇	四七、三〇
					三四、八〇

國別表		六		五		年	
計	量	價	額	計	量	價	額
基隆			五六一〇一				三〇九一六
淡水			三二一四三				二〇五八
鹿港			二二				
安平			四二				
打狗			一四				
計			九七、九四六				三七〇六九
支那							
溫州			七二				四
興化			二二				六三
福州			二四、一九一				一〇、六一七
泉州			三、〇八一				一〇、六一七
廈門			一〇、三三三				一、一六〇
汕頭			一、一七〇				一、一六〇
廣東			三、七五三				五、七〇八
計			九一、四九五				四、〇七九
香港			五、六六四				三、三三三
印度			七、八三				二、〇
蘭領							一、七二七
比律賓							三、七〇六
諸島							
計			九七、九四六				三、七〇六

本品中泉州温州興化等仕向ノモノハ多ク島内産らむぶ火舎等ニシテ其ノ額僅少ナレトモ其ノ他各地向ハ大部分内地産電球及其ノ部分品ニシテ對岸電燈事業逐年發達シ本品ノ需要モ益々増進シ來レルニ際シ戰亂ノ影響ニテ獨逸品絶滅シ米國品亦著シク出廻減少セルヲ以テ本邦品ノ賣行ヲ増加シ本島仲繼輸出ノ進展ヲ促セリ

七、輸入重要品

○米

本品ノ輸入ハ前年ニ比シ増加セリ即チ左ノ如シ

港別表		六		五		年	
計	量	價	額	計	量	價	額
基隆			九一、三〇九				二、七三
淡水			三三、八七二				八、七八四
鹿港			三、三〇〇、〇六六				九〇、五七
安平			二、三三三				
打狗			二、三三三				
計			四、〇〇〇、〇六六				九〇、五七
基隆			三、四六六、二四四				六、一三
淡水			八、一三三、二四				八、四四四
鹿港			二、一八				
安平			五、五〇				
打狗			四、〇〇、〇六六				九、〇五七
計			四、〇〇〇、〇六六				九、〇五七

生産國別表	香港		北米合衆國		英領亞米利加		計	
	數	量	數	量	數	量	數	量
六	八四	打	四三、八六六	打	三六	打	四三、九八六	打
	二八四	打	一五、二四七	打	七二	打	一五、二四七	打
五	二二六	打	五、四一九六	打	五、四一九六	打	五、四一九六	打
	七九〇	打	一、六〇五七	打	一、六〇五七	打	一、六〇五七	打
年	額	年	額	年	額	年	額	年
六	一五、二四七	年	一五、二四七	年	一五、二四七	年	一五、二四七	年
五	一、六〇五七	年	一、六〇五七	年	一、六〇五七	年	一、六〇五七	年
年	額	年	額	年	額	年	額	年
六	一、六〇五七	年	一、六〇五七	年	一、六〇五七	年	一、六〇五七	年
五	一、六〇五七	年	一、六〇五七	年	一、六〇五七	年	一、六〇五七	年
年	額	年	額	年	額	年	額	年

本品ハ前年輸移入尠ク春來市場在荷薄ナリシニ一般經濟界殊ニ勞働界好況ノ爲賣行可良ナリシモ内地移入ノ取引増加シ直輸入額ヲ減少セリ

本島市場出廻品ハ米國產鷺印最モ多ク英國產人形印及内地產喇叭印金線印金星印鳳凰印等之ニ次ケルカ英國產人形印ハ近年全部内地支店ヨリ供給ヲ受ケ輸入絶滅シ米國產鷺印亦一旦内地輸入ノモノヲ移入スルモノ尠カラズ本年ノ如キ鷺印ノ出廻ハ寧ロ前年ニ比シ増進セルカ如キモ内地經由品多カリシニ基因シ輸入ハ減少セリ

左ニ輸入ト移入トニ分チ本島搬入額ヲ示シ參考ニ供ス

北米合衆國	英領亞米利加	計	六		五	
			數	量	數	量
四三、九八六	三六	四三、九八六	八四	打	二二六	打
一五、二四七	七二	一五、二四七	七九〇	打	一、六〇五七	打
年	額	年	額	年	額	年
一五、二四七	七二	一五、二四七	一、六〇五七	打	一、六〇五七	打
年	額	年	額	年	額	年
一、六〇五七	七二	一、六〇五七	一、六〇五七	打	一、六〇五七	打
年	額	年	額	年	額	年

外國輸入	内地移入	計	六		五	
			數	量	數	量
四三、九八六	三六	四三、九八六	八四	打	二二六	打
一五、二四七	七二	一五、二四七	七九〇	打	一、六〇五七	打
年	額	年	額	年	額	年
一五、二四七	七二	一五、二四七	一、六〇五七	打	一、六〇五七	打
年	額	年	額	年	額	年
一、六〇五七	七二	一、六〇五七	一、六〇五七	打	一、六〇五七	打
年	額	年	額	年	額	年

本年鷺印四打罐入一箱ノ臺北市價左ノ如シ

最高 一九・六〇 最低 一六・一〇 全年平均 一七・七七

○葉煙草

本品ノ輸入ハ前年ニ比シ減少セリ即チ左ノ如シ

淡基	水陸	計	六		五	
			數	量	數	量
九二、四九四	二五、〇二八	九二、四九四	一〇、〇六四	打	二二八、八九三	打
二五、〇二八	九四、九九七	二五、〇二八	一、八七九	打	二二八、八九三	打
年	額	年	額	年	額	年
二五、〇二八	九四、九九七	二五、〇二八	二二八、八九三	打	二二八、八九三	打
年	額	年	額	年	額	年
二二八、八九三	九四、九九七	二二八、八九三	二二八、八九三	打	二二八、八九三	打
年	額	年	額	年	額	年

國別表

支那	福溫上漢	州州海口	六		五	
			數	量	數	量
八二、七五一			一八、六〇六	打	八四、九七八	打
年	額	年	額	年	額	年
一八、六〇六			八四、九七八	打	八四、九七八	打
年	額	年	額	年	額	年
八四、九七八			八四、九七八	打	八四、九七八	打
年	額	年	額	年	額	年

生産國別表	六		五	
	數	價	數	價
厦門	八四四、〇六七		八三三、六九九	一〇四、九七〇
汕頭			一七四、三九九	八、五二一
其ノ他			一〇、三二六	一、〇七九
計	九二六、八二八		一、八二九、七一九	一、一七九、二四四
英領海峽殖民地			一〇〇	二
蘭領印度			二二、九〇八	一四、六三五
比律賓諸島	一、〇〇八		二七、七三八	一七、五五〇
北米合衆國	二、二一四		一、八七九、四六七	四、六〇一、三三四
合計	九四九、九七二		二、八七九、四六七	四、六〇一、三三四

支那	六		五	
	數	價	數	價
英領海峽殖民地	九二六、八二二		一、八二九、七一九	四、二七九、二四四
蘭領印度	三、八三三		二	二
比律賓諸島	一、〇一四		二二、九〇八	一四、六三五
北米合衆國	二、二七六		二七、七三八	一七、五五〇
計	九四九、九七二		一、八七九、四六七	四、六〇一、三三四

本品ハ前年島内産空前ノ增收ニシテ收納高二百八十餘萬斤ニ達シタルニ加ヘ輸入亦稍順調ナリシ後
 ラ承ケ本年々初當局在庫品ハ比較的潤澤ヲ示シタルモ本年島内産ハ品質改良企畫ノ爲栽培許可面積
 ヲ制限シタルニ際シ偶々三、四月ノ發育期ニ當リ降雨過多ノ被害アリ收納高ハ遙ニ前年半額ヲ下り百
 二十萬斤ニ過キササルノ状態ナリシヲ以テ輸入ハ相應好況ヲ呈メヘカリシモ對岸産地ニ於テハ米價騰

貴ノ影響ニテ痛ク作付面積ヲ減少セルアルニ尙ホ南洋兄弟煙草公司ノ買進ミアリ孰レモ先高見越ニ
 傾キ賣惜ヲ生シ相場高値ヲ示セルト一面銀相場高ニ伴フ輸入爲替不利ニ控制セラレ當局ハ常ニ買付
 手控ノ姿ニテ輸入閑散ヲ呈セリ

因ニ南洋兄弟煙草公司ハ香港ニ工場ヲ有シ支那人ノ經營スル所ニシテ從來製品ハ主トシテ廣東及南
 洋方面ヘ供給シタリシカ歐洲戰亂ノ影響ニテ支那市場外國煙草ノ輸入減少セルニ乘シ製造能力ヲ擴
 大シ尙ホ新ニ上海ニ分工場ヲ設ケ同地方ヨリ遠ク北支那方面ニ販路ヲ進メ續テ長江流域地方ニ侵入
 シ著シク業務ノ發展ヲ來シタルモノナルカ原料ハ毫モ外國産ヲ加ヘス專ラ支那産葉ヲ使用スト云ヘ
 ハ蓋シ其ノ買進ハ産地高値ヲ助長セルコト尠カラザリシカ如ク殊ニ同公司ハ廣東省及長江流域地方
 産葉ノ使用多カリシヲ以テ同方面ヨリノ本島輸入殆ント杜絶ニ瀕シ唯厦門與地産品ノミ稍入増セリ
 前記支那産ハ全部本島人向刻煙草原料ニ供セラルルモノニシテ本品輸入ノ大勢ヲ決スルモノナルカ
 其ノ他比律賓諸島及北米合衆國産ノ輸入アリ前者ハ葉卷煙草後者ハ兩切ノ原料トシテ本島産葉ト配
 合使用セラレ本年ハ比律賓産ハ持越品多クシテ入荷激減シ米國産ハ船腹關係ニ因由シ不振ヲ呈セリ
 本年輸入品ノ各産地別臺北到着平均價格左ノ如シ (百斤當)

支那湖北會均州	二六、三三二
同 福建省廈溪	三一、九七七
同 同 崎嶇	三二、三三六
同 同 四鄉	二六、一九
同 同 高深	二二、三九九
同 同 長泰	二六、六四
同 同 埔仔	三五、一〇
同 同 永定	八八、九〇
同 同 水定	四八、〇七五

輸入重要品

牛皮及水牛皮

比律賓諸島
北米合衆國

一一一、五〇
七三、七〇

○牛皮及水牛皮

本品ノ輸入左ノ如シ

港別表

計	六		年		五		年	
	數	量	價	額	數	量	價	額
淡基		一四九、五八二		五三、一六八				
水隆		一八、二〇五		四、八六一				
計		一六七、七八七		五八、〇二九				

國別表

計	六		年		五		年	
	數	量	價	額	數	量	價	額
支那		八、四八五		三、八五一				
厦門		五、二八八		一、七七一				
汕頭		六六、八九三		二一、七九九				
福州		八〇、六六六		二六、八二二				
香港		四一、一九三		一五、七九九				
青島		四五、九二八		一五、四〇八				
計		一六七、七八七		五八、〇二九				

生産國別表

計	六		年		五		年	
	數	量	價	額	數	量	價	額
支那		一一九、八〇八		四〇、三三七				
香港		六、七八六		一、八九三				
青島		四一、一九三		一五、七九九				
計		一六七、七八七		五八、〇二九				

本品ハ本島輸入ノ上全部内地ニ移出セララルモノト見ルヲ得ヘク内地皮革界ノ活躍ニ促サレ前年來
頓ニ輸入ヲ増加セルモノナルカ本年内地市場ハ露國軍需向革製品ノ輸出激減シ稍衰勢ヲ示シタレハ
黃牛皮ノ如キ一旦輸入セルモノモ商況ト銀價ノ關係上内地移出ヲ變シ香港ニ向ケ再輸出セララルモ
ノアルノ状態ヲサヘ生スルニ至リ輸入ハ前年ニ比シ著シク減退セルカ如シ

○大豆油

本品ノ輸入ハ前年ニ比シ増進セリ即チ左ノ如シ

港別表

計	六		年		五		年	
	數	量	價	額	數	量	價	額
淡基		五一九、二六五		一〇、一八二		五〇六、三三六		六五、一〇八
水隆		二五		四		二七五		四六
平港		五一九、二九〇		一〇、一八六		五〇六、六九五		六五、一六七
計		五一九、二六五		一〇、一八二		五〇六、三三六		六五、一〇八

輸入重要品
大豆油

輸入重要品 大豆油

支那		支那與溫州		香港		假置計	
數	量	數	量	數	量	數	量
六	二五	二五	二五	二五	二五	二五	二五
年	二五	二五	二五	二五	二五	二五	二五
額	四	四	四	四	四	四	四
五	二七五	二七五	二七五	二七五	二七五	二七五	二七五
年	二七五	二七五	二七五	二七五	二七五	二七五	二七五
額	四	四	四	四	四	四	四

生産國別表

支那		支那		支那		支那	
數	量	數	量	數	量	數	量
六	二五	二五	二五	二五	二五	二五	二五
年	二五	二五	二五	二五	二五	二五	二五
額	四	四	四	四	四	四	四
五	二七五	二七五	二七五	二七五	二七五	二七五	二七五
年	二七五	二七五	二七五	二七五	二七五	二七五	二七五
額	四	四	四	四	四	四	四

本島ニ於テハ工業原料ニ使用セララルモノナク食用燈火用等ニ供セララルニ過キスト雖相應ニ需要アリ本年原料大豆ノ騰貴ニ加ヘ米國ニ於テハ引續キ棉實油高キ爲本品ヲ代用スルモノ多ク需要旺盛ナリシニ反シ内地製油界ハ滿洲大豆輸送不便ニシテ仕入意ノ如クナラサリシト椰子油製造有利ノ爲本品産額減少セル等ニ因由シ市價愈々昂騰セルモ一般食用油暴騰ノ折柄食用向消費モ減退セス殊ニ燈火用ハ炭坑作業ノ活況ニ因リ賣行良好ナリシカハ前年内地移入尠ク市場在荷薄ナリシト相俟ツテ

輸入増大セリ
輸入品ハ基隆ニ於ケル藤田豆精製造會社私設假置場ノ製造ニ係ルモノニシテ同社ハ從來個人工場ナリシモノヲ本年十月株式組織ニ變更シ事業ノ擴張ヲ計リ十一月以降ハ内地臺灣間豆油精運賃暴騰セラル好事情ニ意々全能力ヲ發揮シ製油額モ増進セリ
支那産ハ南支各港ヨリ戎克船ニ依リ輸入セラレ大正三年頃マテハ相應多額ニ達シタルモ爾來年々衰微ニ向ヒ杜絶ニ類セリ

○石油

本品ノ輸入ハ前年ニ比シ増進セリ即チ左ノ如シ
港別表

基隆		淡水		打狗		計	
數	量	數	量	數	量	數	量
六	八、二〇〇	八、七五	五、八六	六、九四	三、二五	一、六五	一、一一
年	八、二〇〇	八、七五	五、八六	六、九四	三、二五	一、六五	一、一一
額	五、四一、三三	四、六七、四八	三、五九、〇〇	八、二九、八八	二、七〇、一六	一、七九、五九	一、一七、九三
五	三、七〇、八八	九、二七、三五	六、四四、八八	一、六五、一六	一、一一	一、六五、一六	一、一一
年	三、七〇、八八	九、二七、三五	六、四四、八八	一、六五、一六	一、一一	一、六五、一六	一、一一
額	一、七九、五九	二、七〇、一六	二、六六、〇三	五、四一、三三	一、一七、九三	五、四一、三三	一、一七、九三

輸入重要品 石油

香港		計	
數	量	數	量
六	一、七九、五九	一、七九、五九	一、七九、五九
年	一、七九、五九	一、七九、五九	一、七九、五九
額	一、七九、五九	一、七九、五九	一、七九、五九
五	一、七九、五九	一、七九、五九	一、七九、五九
年	一、七九、五九	一、七九、五九	一、七九、五九
額	一、七九、五九	一、七九、五九	一、七九、五九

英領海峽殖民地
蘭領印度
北米合衆國
計

数量	1,651,111	1,451,888	1,611,016
金額	49,600	100,685	50,170
数量	3,722,688	5,943,000	3,112,111
金額	1,496,070	2,112,111	1,496,070

生産國別表

蘭領印度
北米合衆國
計

数量	6,655,200	2,767,700	6,655,200
金額	96,870	55,300	96,870
数量	1,651,111	1,611,016	1,651,111
金額	49,600	50,170	49,600

本品輸入ハすたんだー社ノ米國油及らいじんぐさん社ノぼるねお油ニシテ前者ハ全部輸入ニテ後
者ハ多クたんく船ニテ輸入セラルルモノナルカ本年秋期たんく船ノ入港アリ一時ニ多額ノ輸入アリ
タルニ主因シ數量ニ於テ僅ニ入増シ價額ニ於テハ原價高ノ反映トシテ著増セリ
本品市況ハ前年波瀾多カリシニ比シ寧ロ平凡ニ經過シ上半期中ノ如キ比較的安値ヲ唱へ漸ク下半期
輸入ノ需要期ノ概ケルト容器高ニ誘ハレ稍昂騰ヲ告ケタルニ過キサリシモ尙ホ相場割高ノ爲消費ノ
節減電燈ノ實食ヲ招來セル傾向アリ市場ハ較々モスレハ軟化セントスル無配ヲ呈シ加フル輸入品
ハ比較的安値ナル内油ノ騰進ヲ受ケ年末在荷モ稍多額ヲ擁シタルカ如シ
輸入品ノ臺北市價左ノ如シ

コメツト印
ク油

数量	1,340	1,110	1,340
金額	1,340	1,110	1,340
数量	1,340	1,110	1,340
金額	1,340	1,110	1,340

○臭樟油

本品ノ輸入ハ前年ニ比シ激減セリ即チ左ノ如シ

港別表

数量	6	6	5
金額	1,110	1,110	1,110
数量	1,110	1,110	1,110
金額	1,110	1,110	1,110

(備考) 仕出地及生 國ハ全部支那(福州)ナリ

本品ハ臭樟木ヨリ採收セララル油類ニシテ專賣局ニテ樟腦原料ニ使用セラレ其副産物ハ石鹼或ハ香
油等ノ材料ニ供スルコトヲ得ト云フ而シテ輸入品ハ全部福建省奥地産ニシテ福州ヲ仕出港トシ本年
ノ入減ハ銀價奔騰ニ伴ヒ不引合勝ニシテ成績思ハシカラサリレモノノ如ク下半年ニ入り取引契約高
ヲ激減セルニ因レリ

○ばらふわんわっくす

本品ノ輸入ハ前年ニ比シ減少セリ即チ左ノ如シ

港別表

数量	6	6	5
金額	1,110	1,110	1,110
数量	1,110	1,110	1,110
金額	1,110	1,110	1,110

輸入重要品

臭樟油

パラフィンワックス

支那	一三、八〇〇	一四、六〇〇	一七、九〇〇
關東	一、二九〇	八七二	一七、九〇〇
香港	八八八	一〇、九六一	一七、九〇〇
北米	二〇、七二五	一〇、九六一	一七、九〇〇
計		一〇、九六一	一七、九〇〇

備考、本品各農ニハ再輸入品小包郵便及旅客携帶輸入品ヲ包含ス
 本品ハ從來強壯劑トシテ本島人ノ最モ嗜好珍重スルトコロナリシカ近年一時需要衰退ノ姿ニ陥リ輸入不振ヲ呈シ再ヒ前年來漸ク需要復興ノ氣運ニ向ヒ本年ニ入りテハ一般經濟界ノ好況ニ連レ愈々賣行増加シ輸入旺盛ヲ示シ尙ホ此ノ外朝鮮及内地産品ノ小包郵便物ニ依リ直移入セラレタルモノ尠カラサルカ如シ而シテ生産國別中日本ニ屬スルモノハ内地及朝鮮産ヲ包含シ多ク香港ヨリ輸入セラレ内地産ハ値段安クシテ最モ賣行良ク支那干草參ノ如キ殊ニ銀相場高ノ折柄内地産品ニ壓倒セラレ氣息奄々タル商狀ニ陥リ米國人參亦此ノ影響ヲ受ケ商況緩慢ナルヲ免レサリキ

臺北市價 (一斤二付)

粉餅三十根	最高	最低	全年平均
粉光三十根	一五五、〇〇	一二四、〇〇	一三一、二五
米國産同八十根	五五、〇〇	五二、〇〇	五三、四〇
結肉二百根	四七、〇〇	四四、〇〇	四五、四〇
支那干草參三十根	一三、五〇	一四、八〇	一四、〇〇
	三、五〇	二、〇〇	二、三五

阿片

本品ノ輸入ハ前年ニ比シ數量ニ減シ價額ニ増加セリ即チ左ノ如シ

港別表

基隆	淡	計	六	年	五	年	
			數	量	價	額	數
			一、六七九、八四	三、五八九、九四三	一、五八四、一七	二、五四六、七九七	
			一〇、九四六	二、六七九、〇六	七、三三九、九	一、一七三、三三	
			一、七八九、三〇	三、八七九、八四九	二、三〇九、一六	三、七二四、一三一	

國別表

香港	英領	計	六	年	五	年	
			數	量	價	額	數
			一、五七二、七	三、五三三、三三	一、三三二、二	三、四六九、〇八	
			二、四七、一八	二、四三三、七五二	一、九四九、八	一、八七四、九四四	
			四、七五九、九	一〇、一三三、五	四、九四一、一	七、九六九、五九	
			七、三三六	一、九三二、九	三、四四九、三	五、八五三、二	
			一、七五九、三〇	三、五五九、八四九	二、三〇九、一六	三、七二四、一三一	

生産國別表

英領	波	計	六	年	五	年	
			數	量	價	額	數
			一、〇七九、九六	二、三六九、九六六	一、〇八一、九三	一、九四〇、八六四	
			七〇、九三三	一、五九一、九〇三	一〇八、一九三	一、七八三、二六七	
			一、七八九、三〇	三、八五七、八四九	一、一〇九、一六	三、七二四、一三一	

輸入品

輸入品

本島阿片制度ノ漸禁政策ニ伴ヒ吸食者漸減シ且ツ阿片相場ノ騰貴ニ從ヒ本年四月更ニ煙膏賣下價格引上ケラレタルニ拘ラス本年一般經濟界ノ好況ニ連レ一人當使用量多ク結局當局煙膏賣下額ヲ増加セルカ原料阿片ハ前年ヨリノ持越品稍多カリシト仕入價ノ漸騰ニ加ヘ銀價奔騰ニ基ク爲替不利等ニ控制セラレ輸入閑散ヲ呈セリ

印度阿片ハ年初印度政廳ノ最低賣下價格ヲ三千二百留比ニ値上セシ爲市況一時強氣配ヲ示セシモ金融ノ逼迫ト他面輸出船腹拂底及運賃騰貴等ニ因リ市場買氣乏シク値段其ノ割ニ引立タス其ノ後漸次需要者側ノ手持薄ヲ訴ヘ八九月ノ頃ニ至リテハ市場活氣ヲ生シタルニ際シ政府ハ來春一月更ニ最低價格ヲ三千五百留比ニ値上スヘキ噂喧傳セラレ俄然相場ハ昂騰ヲ續ケ十月頃最高ニ達シ強氣裡ニ越年セリ

波斯阿片ハ戰亂ノ影響ニテ輸送困難ヲ來シ出廻減少セルニ本年産額激減豫想ハ思惑筋ノ賣溢ヲ誘致シ市價上昇ヲ續ケタルカ戰亂ノ擴大ニ伴ヒ出廻殆ント杜絶スルニ至リ價格愈々奔騰シ加フルニ船運賃ノ急騰アリ九月本島着値段ハ百斤當四千圓以上ニ達シタル狀況ニシテ取引著シク減退セリ左ニ臺北著百斤當値段ノ高低ヲ示シテ參考ニ供ス

印度阿片
波斯阿片

最高
二,五〇七,三七
四,三〇〇,〇〇

最低
二,一〇二,二八
二,四六〇,八三

全年平均
二,三〇四,三五
三,一六八,六六

○黃麻

本品ノ輸入ハ前年ニ比シ増加セリ即チ左ノ如シ
港別表

基 淡 舊 後 東 安 打 媽		石		計	
港	水	港	壠	平	狗
隆	水	港	壠	平	狗
數	六	數	六	數	六
量	斤	量	斤	量	斤
價	年	價	年	價	年
額	年	額	年	額	年
數	五	數	五	數	五
量	斤	量	斤	量	斤
價	年	價	年	價	年
額	年	額	年	額	年

國別表

支 那		天 上 溫 興 福 泉 厦 汕		計	
津	海	州	化	州	頭
海	州	化	州	頭	計
數	六	數	六	數	六
量	斤	量	斤	量	斤
價	年	價	年	價	年
額	年	額	年	額	年
數	五	數	五	數	五
量	斤	量	斤	量	斤
價	年	價	年	價	年
額	年	額	年	額	年

關東州	三、七三五	二、九三八	四、三三八	五、二四三六
香港	五、二八六九	八、〇八三五	四、三三八	五、二四三六
英領印度	一、二〇六五八三	一、八三、九五五	六、〇三、九三八	九、八、六五一
合計	二、〇七八〇二五	二、九七、七三六	一、七〇、七一九	二、〇七、六六二

生産國別表

支那	六	量	價	額	年
	三、五八五七三	三、二九四六	六、八四、四〇〇	三、六五、七五	年
英領印度	六	量	價	額	年
	一、七一九四五二	二、六四、七九〇	一、〇一、七三二	一、五、〇八七	年
合計	二、〇七八〇二五	二、九七、七三六	一、七〇、七一九	二、〇七、六六二	年

島内ニ於ケル輸入本品ノ用途ハ支那産カ一般繩索材料トシテ多少ノ需要アル外英領印度産ノ全部支那産ノ過半ハ共ニ臺中廳葫蘆墩ニ於ケル臺灣製麻會社ノ原料ニ供セラル、モノニシテ本年同社事業ハへしやん布及麻絲等内地ヨリノ注文幅狭セルト島米移出用がんに一囊ノ需要旺盛ナリシトニ因リ甚タ活況ヲ呈シ常ニ製品ノ供給ニ忙殺セラレタル程ニテ前年ノ好況ニ比スルモ一段ノ繁榮ヲ示シタレハ原料ノ需要モ増進セルニ本年本島産ハ四、五兩月ニ亘ル霖雨ノ被害ニテ同社カ獎勵植付タルモノ殆ント流出シ或ハ浸水腐敗セシモノアリテ八割方ノ大減收ナリシヲ以テ愈々輸入ノ増進ヲ促セリ印度産ハ本年作柄一割二分ノ增收ヲ傳へ英佛方面仕向がんに一囊原料トシテ需要多カリシモ黄麻輸出ハ船腹不足等ニ阻ケラレ前年ニ比シ約一割方減少セルヲ以テ値段モ稍低落氣味ヲ報シ本島輸入ヲ有利ナラシメタリ

支那産ハ品質劣リ混紡用ニ供セラル、モノナルカ本年天津地方甚タ不作ニテ出廻激減シタレハ前年

○綿織物

ニ比シ著シク高値ヲ示シ入荷モ激減セリ

本品ノ輸入ハ前年ニ比シ數量ニ減シ價額ニ於テ増進セリ即チ左ノ如シ

種別表

竹紗布	六	數	價	額	年
	二、三、四、六〇九	九、六、七、七	二、三、四、六〇九	九、六、七、七	年
線羅布	六	數	價	額	年
	九、五、三、一九	七、一、三、九一	八、四、二、〇四	四、八、〇、五八	年
線羅布	六	數	價	額	年
	三、三、四、五〇一	二、四、五、九九	一、七、七、九八〇	七、一、〇、一一	年
縐子及イタリアン	六	數	價	額	年
	三、九、三、一八九	一、八、〇、四八六	六、〇、三、九六三	二、〇〇、一、三六	年
其他	六	數	價	額	年
	三、七、四、五三三	一、三、一、六九三	七、六、九、五五三	九、九、九、二二	年
合計	二、〇七八〇二五	二、九七、七三六	一、七〇、七一九	二、〇七、六六二	年

國別表

支那	六	數	價	額	年
	六、五、九、二	二、一、〇、五	四、二、六、八	一、三、四、五	年
上海	六	數	價	額	年
	二、五〇	一、三、一	一、四、二、四、八	二、七、六、四、七	年
厦門	六	數	價	額	年
	六、六、四	一、九、七	一、四、二、四、八	二、七、六、四、七	年
汕頭	六	數	價	額	年
	四、四、三、七	九、一、一	九、五、一、六	七、四、四	年
其他	六	數	價	額	年
	一、一、九、四、三	三、四、四、四	一、五、九、九、九	三、一、七、四、〇	年

香港
北米
合衆國
計

六		五	
数量	1,310,185	数量	1,617,774
金額	60,129.9	金額	53,010.6

生産國別表

支那
香港
英吉利
其他
計

六		五	
数量	48,916	数量	99,931
金額	1,365.5	金額	2,366.6

本品ハ時局ノ影響ニテ仕入價ノ昂騰ニ加ヘ銀相場高ニ伴フ香港宛爲替ノ奔騰アリ島内市價ハ前年ニ比スルモ尙ホ著シク高値ヲ示シタレハ概シテ内地移入綿布ノ壓迫ヲ受ケ數量ニ於テ輸入減退ヲ見ルニ至リタルモ一面本島市場モ米價ノ騰貴砂糖ノ豊收等一般産業界ノ好調ニ從ヒ景氣恢復ノ徵候ヲ呈シ且ツ移入綿布亦内外市場ノ好況ニ驅ラレ尠カラズ騰貴ヲ示シタレハ一部種類ニ依リテハ輸入増進ノ傾向ヲ呈セルモノアリタリ

竹紗布ハしやしちんぐ或ハぶろけーどト稱スル薄地物ニシテ夏期需要多キモ移入品ハ未タ技術遜色アルヲ免レサルカ如ク輸入品ノ賣行宜シク線絹布ハ外見毛織物ニ酷似スルヲ以テ毛織物ノ昂騰殊ニ甚シキ際稍需要ヲ恢復シ線羅布ト縐子及いたりあんとすハ共ニ移入品ノ出廻尠キモ後者ハ嗜好ノ變遷ニ從ヒ都會地ノ賣行ヲ減シ地方筋ノ需要アルニ過ギザルヲ以テ入減シ前者ハ之ニ代ハリテ都會地ノ

苧麻布

需要ヲ増加シ入増セリ尙ホ其ノ他ニ於テハ晒金巾更紗ヲ主トシ各種雜綿布等益々移入品ノ侵略ヲ被リ輸入不況ノ大勢ヲ作レリ

本品ノ輸入ハ前年ニ比シ増進セリ即チ左ノ如シ

港別表

基 淡 舊 後 梧 鹿 東 安 打 媽	六		五	
	數量	金額	數量	金額
隆水港	14,545	38,340	15,833	57,277
港水	11,999	34,735	11,337	62,123
港水	4,232	8,844	2,191	24,744
港水	23,569	26,708	38,040	36,939
港水	9,283	22,621	27,113	59,779
港水	115,195	24,699	104,143	11,133
港水	10,288	3,820	8,118	2,644
港水	4,633	1,778	2,255	870
港水	7,803	3,707	7,319	2,137
港水	25	4	359	55
計	107,366	184,944	98,373	160,270

國別表

支那	六		五		年	
	數	價	數	價	數	價
上海	五七八	三三六	二四七	九〇	一三三	一三三
漢口						
溫州						
福州	八八六五	一七六八	一七七八	四四六	一三三	一三三
泉州	二〇一八二九	二〇八九六	二八五四三		五〇九	二五九
廈門	五四八三二	七二〇七九	四二二八四		二五九	二五九
汕頭	二〇三三九七	四五八一四	一八九七五		三三九	三三九
廣東	一九〇五四	四二二七九	一四一七二		三〇九	三〇九
計	一〇七三六六〇	一八三三三	九六四二二	二五〇五九〇	一五〇五九〇	一五〇五九〇
香港	二二五九四	一三七一	一九二五	九六八〇	九六八〇	九六八〇
計	一〇七三六六〇	一八四四九四	九八三三七二	二六〇二七〇	二六〇二七〇	二六〇二七〇

生産國別表

支那	六		五		年	
	數	價	數	價	數	價
支那	一〇七三六六〇	一八三三三	九六四二二	二五〇五九〇	一五〇五九〇	一五〇五九〇
英	八五〇	三七〇	九八七七	三三九	三三九	三三九
暹羅	七五三	七二六	九八七七	三三九	三三九	三三九
計	一〇七三六六〇	一八四四九四	九八三三七二	二六〇二七〇	二六〇二七〇	二六〇二七〇

近年内地綿布ノ侵略ヲ受ケ輸入漸減ノ趨勢ナリシカ時局ノ影響エテ内地綿布ノ値段暴騰セルニ會シ

前年來市況稍持直セル觀アリシカ本年ニ入り一般經濟界ノ好調ト内地綿布益々昂騰セルトニ促サレ銀相場高ニ拘ラス價格割安ヲ唱へ輸入ヲ増加セリ
 本品ハ普通夏衣ニ調製セラレ、外下等品ハ喪服及蚊帳等ニ使用セラレ本年賣行概シテ好況ナリシト雖米價ノ騰貴ハ漸次下層民ノ生活ヲ壓迫セル傾向アリ下等品ノ商況比較的引立タス興化仕出著減ノ一因ヲ作シ汕頭仕出ノ如キ比較的上物ノミナルヲ以テ増率最も多ク次ニ香港仕出ノ激減セルハ前年臺北ニ於ケル共進會開催ニ際シ廣東物ノ同地仕出輸入セラレタルモノ多クシテ市場本年ニ持越サレタルモノ多カリシニ因レリ
 粗苧麻布ノ新竹市價左ノ如シ

種類	單位	最高	最低	全年平均
永順	一卷百丈内外	二八〇〇	二四〇〇	二五・六〇
泰昌	同	二八〇〇	二四〇〇	二五・六〇
振源	同	二八〇〇	二四〇〇	二五・六〇

○苧麻綿布

本品ノ輸入ハ前年ニ比シ増進セリ即チ左ノ如シ
 港別表

基隆	六		五		年	
	數	價	數	價	數	價
基隆	五二八八	一一九七	三二七九	七〇九	七〇九	七〇九
水	六六八一	一三三三	一六三三	三三九	三三九	三三九
後						
計	一一八六九	二五三〇	四九一二	一〇四八	一〇四八	一〇四八

鹿港		安東		石		計	
数量	金額	数量	金額	数量	金額	数量	金額
九五六	五八四	四二八二五	七七一五七	一五三七六	二八三三	四五〇二六	八三二〇二
全年平均	五、五八〇	全年平均	二、七四七五	全年平均	一、四	全年平均	三、九八三
前年平均	二、八八	前年平均	二、八八	前年平均	二、八八	前年平均	二、八八

支那		支那		支那		支那	
数量	金額	数量	金額	数量	金額	数量	金額
二九一一	五〇七	四二一八二五	七七一五七	二二〇五六	五一一一	四四九七九二	八二九七五
全年平均	五〇七	全年平均	七七一五七	全年平均	五一一一	全年平均	八二九七五
前年平均	二、八八	前年平均	二、八八	前年平均	二、八八	前年平均	二、八八

支那		支那		支那		支那	
数量	金額	数量	金額	数量	金額	数量	金額
二九一一	五〇七	四二一八二五	七七一五七	二二〇五六	五一一一	四四九七九二	八二九七五
全年平均	五〇七	全年平均	七七一五七	全年平均	五一一一	全年平均	八二九七五
前年平均	二、八八	前年平均	二、八八	前年平均	二、八八	前年平均	二、八八

支那		支那		支那		支那	
数量	金額	数量	金額	数量	金額	数量	金額
二九一一	五〇七	四二一八二五	七七一五七	二二〇五六	五一一一	四四九七九二	八二九七五
全年平均	五〇七	全年平均	七七一五七	全年平均	五一一一	全年平均	八二九七五
前年平均	二、八八	前年平均	二、八八	前年平均	二、八八	前年平均	二、八八

支那		支那		支那		支那	
数量	金額	数量	金額	数量	金額	数量	金額
二九一一	五〇七	四二一八二五	七七一五七	二二〇五六	五一一一	四四九七九二	八二九七五
全年平均	五〇七	全年平均	七七一五七	全年平均	五一一一	全年平均	八二九七五
前年平均	二、八八	前年平均	二、八八	前年平均	二、八八	前年平均	二、八八

支那		支那		支那		支那	
数量	金額	数量	金額	数量	金額	数量	金額
二九一一	五〇七	四二一八二五	七七一五七	二二〇五六	五一一一	四四九七九二	八二九七五
全年平均	五〇七	全年平均	七七一五七	全年平均	五一一一	全年平均	八二九七五
前年平均	二、八八	前年平均	二、八八	前年平均	二、八八	前年平均	二、八八

支那		支那		支那		支那	
数量	金額	数量	金額	数量	金額	数量	金額
二九一一	五〇七	四二一八二五	七七一五七	二二〇五六	五一一一	四四九七九二	八二九七五
全年平均	五〇七	全年平均	七七一五七	全年平均	五一一一	全年平均	八二九七五
前年平均	二、八八	前年平均	二、八八	前年平均	二、八八	前年平均	二、八八

支那		支那		支那		支那	
数量	金額	数量	金額	数量	金額	数量	金額
二九一一	五〇七	四二一八二五	七七一五七	二二〇五六	五一一一	四四九七九二	八二九七五
全年平均	五〇七	全年平均	七七一五七	全年平均	五一一一	全年平均	八二九七五
前年平均	二、八八	前年平均	二、八八	前年平均	二、八八	前年平均	二、八八

支那		支那		支那		支那	
数量	金額	数量	金額	数量	金額	数量	金額
二九一一	五〇七	四二一八二五	七七一五七	二二〇五六	五一一一	四四九七九二	八二九七五
全年平均	五〇七	全年平均	七七一五七	全年平均	五一一一	全年平均	八二九七五
前年平均	二、八八	前年平均	二、八八	前年平均	二、八八	前年平均	二、八八

支那		支那		支那		支那	
数量	金額	数量	金額	数量	金額	数量	金額
二九一一	五〇七	四二一八二五	七七一五七	二二〇五六	五一一一	四四九七九二	八二九七五
全年平均	五〇七	全年平均	七七一五七	全年平均	五一一一	全年平均	八二九七五
前年平均	二、八八	前年平均	二、八八	前年平均	二、八八	前年平均	二、八八

支那		支那		支那		支那	
数量	金額	数量	金額	数量	金額	数量	金額
二九一一	五〇七	四二一八二五	七七一五七	二二〇五六	五一一一	四四九七九二	八二九七五
全年平均	五〇七	全年平均	七七一五七	全年平均	五一一一	全年平均	八二九七五
前年平均	二、八八	前年平均	二、八八	前年平均	二、八八	前年平均	二、八八

生産國別表

本品ハ輸入後多ク染色セラレ農民及勞働者等ノ夏衣ニ供セラル、モノニシテ本年ハ銀相場高ニ主因シ例年ニ比シ仕入割高ナリシモ前項苧麻布ト其ノ執ヲ同クシ内地移入ノ麻綿布及綿縮布ノ値段暴騰セルニ比スレハ尙ホ割安ナリシヲ以テ漸ク數年來ノ壓迫ヲ免レ稍賣行ヲ増加セリ

内地移入品ノ價格ハ大正四年ニ於テ最モ甚シクシテ輸入本品ノ賣行ヲ阻碍シ尠カラス市場停滯品ヲ生シタルヲ以テ大正五年ニ於テハ商賈孰レモ警戒ヲ加ヘ輸入差控ノ態度ナリシニ同年内地移入品ハ既ニ價格騰貴ト内外市場空前ノ好況ニ制セラレ本島移入ヲ減少シタルト一面經濟界ノ恢復ト相俟ツテ輸入品ノ商況良好ニ向ヒ却テ市場在荷拂底ヲ告クルニ至リタレハ本年需要期ノ近ツクト共ニ輸入著シク活況ヲ呈セリ

本品ノ臺北市價百清丈約七十丈餘ニ付左ノ如シ

種類	最高	最低	全年平均	前年平均
鹿港	二九〇〇	二七五〇	二八二五	二二、八八
安東	二九〇〇	二七五〇	二八二五	二二、八八
石	二九〇〇	二七五〇	二八二五	二二、八八
計	二九〇〇	二七五〇	二八二五	二二、八八

○がんにー囊

本品ノ輸入ハ前年ニ比シ激増セリ即チ左ノ如シ

種別表

新がんにー囊		故がんにー囊		計	
数量	金額	数量	金額	数量	金額
二七二九〇三	一〇、五九六五	三三三六八五	一、九〇四九	三〇、六五五九	一二、五〇一四
全年平均	一〇、五九六五	全年平均	一、九〇四九	全年平均	一二、五〇一四
前年平均	二、八八	前年平均	二、八八	前年平均	二、八八

本年島内製造額ハ内地移出ノへしやん布麻絲等ノ紡織作業繁忙ナリシニ追ハレ前年ニ比シ僅少ノ増加ニ過キス市場供給高ハ前年々初多少ノ持越品アリシヲ以テ本年却テ減少セルカ如シ
 尙ホ之ヲ仕出地別ニ觀察スレハ支那各地仕出品ハ全部放棄ニシテ同地方輸入ノ西貢米暹羅米等ノ包裝タリシモノ多ク又前年本島輸出米包裝ノ回收輸入セラレタルモノ尠カラス就中汕頭ハ外米ノ輸入旺盛ニ伴ヒ在品多ク取引ヲ激増シ次ニ假置場仕出ハ新品多ク其ノ著増ハ管テ輸出糖包裝目的ニテ搬入セラレタルモノノ中作業終了後殘品ノ輸入セラレタルモノ多カリシニ因ルト雖生産國別表假置場欄ノモノ亦本項ニ包含セラレ同品ハ搬入貨物ノ包裝ナリシモノカ作業後單獨ニ輸入セラレ全部故物ニシテ本年叭入朝鮮大豆搬入多クがんに一囊入滿洲大豆減少セルニ從ヒ不振ヲ呈セリ
 其ノ他保稅倉庫香港英領印度仕出品ハ香港中ノ少部分ヲ除キ新品ニシテ船腹關係上印度直輸入ヲ減シ香港仕出ヲ増シ保稅倉庫ハ神戸所在ノモノニシテ値段或ハ需要切迫等ノ關係ニテ在庫品ヲ買付ケ輸入シタルモノニシテ前年ニ比シ減少セリ

○唐紙

本品ハ前年ニ比シ減少セリ即チ左ノ如シ

種別表	六 年		五 年	
	數	價	數	價
白 唐 紙	三二八四九九	五五五七四	三三三八一四	五二一七三
粗 唐 紙	一、五四一、〇五三	九二九、一三三	一、六四〇、〇〇〇	一、三二七、二九
其ノ他ノ唐紙	二四、一七八	七、四三二	三三、〇三二	八、〇五七
計	一、八八三、七二九	一、五五六、三九	三、〇〇一、一七五	一、九一三、一四一

港別表

港 別	六 年		五 年	
	數	價	數	價
基 淡	四九九、三三五	三五八五七	一〇五九、三三七	五、四六〇〇
舊 後	一、〇三三、八八一	九八七六四	一、七二六、〇九七	一〇、八四六四
橋 壠	一、四一三、三五	一、一七四	一、七七八九	一、三六七
鹿 港	一一、二六八	八、一五	六、〇八四	七、七六
東 港	一九二	四	三〇、四三	二
安 港	七九八	一四八	五、七五九	四九
打 港	一八、三九二	一、八〇六	一、七四	四
東 港	八〇、五五三	一一、二二	一、六九〇、五二	二、一七五
安 港	四、六〇、三三	六、一三	三、三七一	二、九九七
打 港	三、四一〇	二、二七	三、七四一	二、八一
東 港	五、七三三	三三九	六、二二六	三五〇
舊 後	一、八八三、七二九	一、五五六、三九	三、〇〇一、一七五	一、九一三、一四一
計				

(備考) 本品ハ支那産ニシテ殆ント全部同國ヲ仕出地トス

本品ハ輸入稅カ從價率ナル關係上銀相場高ノ影響殊ニ甚シク一般輸入爲替ノ不利ニ加ヘ課稅ノ負擔亦之ニ連レテ増加シ市價著シク騰貴セルヲ免レス自然消費ノ減退ヲ來シ又輸入商モ時期待ノ姿ニテ取引躊躇ノ觀アリシニ銀價ハ九月頃新品出廻期ニ際シ最高調ニ達シ愈々輸入ヲ阻碍セリ
 尙ホ之ヲ各種別ニ就キ概說スレハ白唐紙ハ一面和洋紙暴騰ノ好事情アリ比較的賣行良ク價格ニ於テハ前年輸入ヲ凌駕シ次ニ粗唐紙ハ輸入品ノ市價昂騰ニ伴ヒ前年味本島産ノ激増ヲ招來シ輸入ハ前年

ノ不況ニ比シ尙ホ激減セリ而シテ其ノ他ハ著色唐紙最モ多ク帳簿或ハ書簡用野紙及包装用唐紙等ヲ
 含ムモノナルカ概シテ商況不振ニシテ入減セリ
 左ニ輸入品ノ臺北市價ヲ示ス

白唐紙(以夏川)一擔	最高	最低	全年平均
色唐紙(兼烟葉紙)一刀	二二〇〇	二〇〇〇	二一〇〇
粗唐紙(福甲紙)四塊	一・三五	一・一六	一・二五
	九・二〇	六・八〇	七・六〇

○禮拜紙

本品ノ輸入ハ前年ニ比シ減少セリ即チ左ノ如シ

種別表	六 年			五 年		
	數	量	價	數	量	價
紙ノ他禮拜紙	一八二二	一〇四三	三三九	二二二	一三九	三九
計	一八二二	一〇四三	三三九	二二二	一三九	三九
港別表	六 年			五 年		
基隆	二七五〇	一五九七	三二九	二二二	一三九	三九
淡水	二四七二	一五九七	三二九	二二二	一三九	三九
舊港	四二八〇	二六〇五	七六〇	四六九	二七〇	七〇

國別表	六 年			五 年		
	數	量	價	數	量	價
後橋	四六八〇	二六〇五	七六〇	四六九	二七〇	七〇
鹿港	三九五七	二二〇	六九〇	三七七	二二〇	六二
安平	一九七	一〇	二七	二四	一	三
打石	一〇九	六	一三	一〇	一	一
東港	四七	二	五	四	一	一
打石	一〇	一	一	一	一	一
東港	四	一	一	一	一	一
打石	一	一	一	一	一	一
東港	一	一	一	一	一	一
計	一八二二	一〇四三	三三九	二二二	一三九	三九

國別表	六 年			五 年		
	數	量	價	數	量	價
支那	一八二二	一〇四三	三三九	二二二	一三九	三九
汕頭	一八二二	一〇四三	三三九	二二二	一三九	三九
廈門	一八二二	一〇四三	三三九	二二二	一三九	三九
泉州	一八二二	一〇四三	三三九	二二二	一三九	三九
福州	一八二二	一〇四三	三三九	二二二	一三九	三九
計	一八二二	一〇四三	三三九	二二二	一三九	三九
香港	一八二二	一〇四三	三三九	二二二	一三九	三九
計	一八二二	一〇四三	三三九	二二二	一三九	三九

(備考) 生産國別ハ全部支那トス
 本品ハ島民ノ祭禮吉凶ニ際シ禮拜祝用ノ爲燃焼スルモノニシテ久シキ慣習ハ容易ニ脱却ヲ容サス其
 ノ消費今尙ホ往時ニ異ラス本年ノ如キ經濟界稍好況ヲ呈セルニ伴ヒ需要モ増進セルカ如カリシモ輸

入品ハ原料錫箔ノ暴騰ニ加ヘ銀相場高ノ影響及課稅負擔ノ増加等ノ爲市價昂騰シ上物ノ賣行殊ニ惡カリシニ復タ下等品ハ島内産格安品ノ増産ニ打撃ヲ蒙リ前年ノ不況ニ比シ尙ホ一段ノ衰退ヲ示セリ左ニ參考ノ爲臺北及臺南ニ於ケル輸入品市價ヲ示ス

臺北市價 (大ニ花金ハ一合即チ一萬枚ニ付 大極金ハ一合即チ五千枚ニ付)

大二花金(天慶)	最 高 四・五〇	最 低 二・五〇	全年平均 三・七〇	前年平均 二・八五
太極金(萬壽)	六・〇〇	五・八〇	五・九二	四・六二

臺南市價 (二支五千枚ニ付)

最 高 一・五〇	最 低 一・三三	全年平均 一・四五	前年平均 一・二三
----------	----------	-----------	-----------

○石炭

本品ノ輸入ハ前年ニ比シ減少セリ即チ左ノ如シ

港別表

國別表	打淡基		水隆		計	
	數	價	數	價	數	價
六	量	額	量	額	量	額
	年	年	年	年	年	年
五	數	價	數	價	數	價
	量	額	量	額	量	額
年	年	年	年	年	年	年
	年	年	年	年	年	年

生産國別表

支那(廈門)	關東州	香港	佛領印度	合 計	支那(廈門)		關東州		香港		佛領印度		合 計	
					數	價	數	價	數	價	數	價	數	價
六	三	三	三	三	量	額	量	額	量	額	量	額	量	額
					年	年	年	年	年	年	年	年	年	年
五	三	三	三	三	數	價	數	價	數	價	數	價	數	價
					量	額	量	額	量	額	量	額	量	額
年	年	年	年	年	年	年	年	年	年	年	年	年	年	年
					年	年	年	年	年	年	年	年	年	年

本品中基隆港輸入ノモノハ廈門及香港仕出ノ少許ノ見本炭ヲ除キ全部佛領印度産鴻基炭ニシテ備前神島精煉所及徳山煉炭所等ノ内地移入品ニ係ルモノナルカ陸揚地カ外國貿易不開港ナル關係上船用炭積込ノ爲基隆港ニ寄港ノ序ニ際シ輸入手續ヲ濟シタルモノナリ

打狗港輸入ノモノハ多ク撫順炭ニシテ南部地方製糖會社其ノ他ノ工場及船舶用等ニ供セラレタリシカ船腹拂底運賃騰貴ニ阻碍セラレ前年下半期來入荷杜絶シ市場ハ本島炭及移入炭ノ需要ヲ増大セリ

○陶磁器

本品ノ輸入ハ前年ニ比シ減少セリ即チ左ノ如シ

港別表

港別	六 年		五 年	
	價	額	價	額
基隆	一三、八四七	一、五七〇	一三、八四七	一、五七〇
淡水	三、二五八	二、六七三	三、二五八	二、六七三
後港	八、〇四三	六、四七三	八、〇四三	六、四七三
梧棲	六、七九六	九、六一九	六、七九六	九、六一九
鹿港	四、一四四	五、七一九	四、一四四	五、七一九
計	一、一七〇	七、一三三	一、一七〇	七、一三三
東石	一、三九三	一、三九三	一、三九三	一、三九三
安平	一、三九三	一、三九三	一、三九三	一、三九三
打狗	一、三九三	一、三九三	一、三九三	一、三九三
東港	一、三九三	一、三九三	一、三九三	一、三九三
計	一、三九三	一、三九三	一、三九三	一、三九三

國別表

支那	六 年		五 年	
	價	額	價	額
上海	二、一八二	二、六八七	二、一八二	二、六八七
寧波	五、六六三	五、九五三	五、六六三	五、九五三
福州	一、六一七	一、三〇六	一、六一七	一、三〇六
興化	二、五〇七	五、〇一八	二、五〇七	五、〇一八
泉州	一、四七九	一、一三七	一、四七九	一、一三七
廈門	五、八一七	六、三〇三	五、八一七	六、三〇三
汕頭	三、八七九	三、九二四	三、八七九	三、九二四
計	一、三九三	一、三九三	一、三九三	一、三九三
廣東	一、三九三	一、三九三	一、三九三	一、三九三
香港	一、三九三	一、三九三	一、三九三	一、三九三
關東	一、三九三	一、三九三	一、三九三	一、三九三
英領	一、三九三	一、三九三	一、三九三	一、三九三
北米	一、三九三	一、三九三	一、三九三	一、三九三
英領	一、三九三	一、三九三	一、三九三	一、三九三
亞米	一、三九三	一、三九三	一、三九三	一、三九三
利加	一、三九三	一、三九三	一、三九三	一、三九三
計	一、三九三	一、三九三	一、三九三	一、三九三

生産國別表

支那	六 年		五 年	
	價	額	價	額
支那	一、三九三	一、三九三	一、三九三	一、三九三
英領	一、三九三	一、三九三	一、三九三	一、三九三
北米	一、三九三	一、三九三	一、三九三	一、三九三
英領	一、三九三	一、三九三	一、三九三	一、三九三
亞米	一、三九三	一、三九三	一、三九三	一、三九三
利加	一、三九三	一、三九三	一、三九三	一、三九三
計	一、三九三	一、三九三	一、三九三	一、三九三

本品ハ大部分支那産ニシテ碗皿類ヲ主トシ土鍋七厘壺等ノ粗製安價品ニ屬シ一般本島人ノ民度ニ適合スル日常生活必需品ノモノナリト雖近年碗皿類ハ内地移入下等品ノ割安物ニ販路ヲ奪ハレ其ノ他ノ諸品亦島内案業ノ漸ク發達ノ域ニ入り産額稍増加セルニ控制セラレ一面輸入品ハ前年來ノ持越品多カリシト銀相場高等ニ因ル取引不利ニ遮ラレ入荷減少セルカ唯福州及泉州仕出ノ稍好況ヲ呈セルハ前者ハ汽船便ノ減少ニ伴ヒ木材積載ノ戎克船ノ來航頻繁ナリシ爲片荷トシテ本品ノ輸入ヲ増加シ後者ハ島内墓地整理ノ爲骨壺ノ需要多カリシニ因レリ

○鐵塊及錠

本品ノ輸入ハ前年ニ比シ増進セリ即チ左ノ如シ

港別表

港別	六 年		五 年	
	數	價	數	價
基隆	九四、一四三	六三、一三二	九四、一四三	六三、一三二
計	九四、一四三	六三、一三二	九四、一四三	六三、一三二

淡打	計		六		五	
	狗	水	數	價	數	價
	計	計	量	額	量	額
	九一五	二五九	二五九〇一六	五九	二五九〇一六	一一六二五
	三二二二二	二五九五九				
	一一五四三三〇	八九二二六	二五九〇一六	一一六二五		
國別表						
支那	廈門		福州		漢口	
	計	計	數	價	數	價
	計 <td>計 <td>量</td> <td>額</td> <td>量</td> <td>額</td> </td>	計 <td>量</td> <td>額</td> <td>量</td> <td>額</td>	量	額	量	額
	一六九三四	一八五〇				
	九一五	五九				
	三五七	二九				
	九七八六	八七二				
	二七九三二	二八〇七				
	一一三六三三八	八六三三九				
	一一三六三三八	八六三三九				
	一一五四三八〇	八九一三六				
支那	英領印度		英領吉那		支那	
	計	計	數	價	數	價
	計 <td>計 <td>量</td> <td>額</td> <td>量</td> <td>額</td> </td>	計 <td>量</td> <td>額</td> <td>量</td> <td>額</td>	量	額	量	額
	二五六四四	二六六三				
	一一九〇二四七	八〇八三一				
	三三三二二	五二五七				
	六〇六八	四八五				
	一一五四三八〇	八九一三六				
生産國別表						
北米	英領印度		英領吉那		支那	
	計	計	數	價	數	價
	計 <td>計 <td>量</td> <td>額</td> <td>量</td> <td>額</td> </td>	計 <td>量</td> <td>額</td> <td>量</td> <td>額</td>	量	額	量	額
	二五九〇一六	二五九〇一六				
	一一六二五	一一六二五				
	二五九〇一六	二五九〇一六				
	一一六二五	一一六二五				
本島鑄鐵業ハ近年製糖業採炭業等ノ活躍ニ刺戟セラレ顯著ナル發達ヲ示シ從テ本品需要モ漸次増進						

シ來レリト雖大部分ハ内地移入品ニ供給ヲ仰キ前年マテノ外國輸入ハ甚タ微々タルモノナリシカ本年鐵價ノ奔騰及各國ノ鐵輸出禁止等ニ促サレ五月頃以來思惑買ヲ惹起セルモノノ如ク主トシテ英領印度タタ産香港在荷ノ輸入ヲ増加シ支那泉州地方産粗銑鐵及漢陽產品亦多少ノ入荷ヲ見一面内地移入激增セルニ加ヘ輸入旺盛ヲ呈セリ

尙ホ本品ニ就テハ内地貿易移入重要品ノ部銑鐵ノ項ヲ參照スヘシ

○鐵條及竿

本品ノ輸入ハ前年ニ比シ増進セリ即チ左ノ如シ

港別表

淡打	計		六		五	
	狗	水	數	價	數	價
	計	計	量	額	量	額
	二九二五九九	七二五〇	二八五三二	二二八二四		
	八六一六	一六〇八	二八五七六	三三〇〇〇		
	一六三三八	三三〇	一〇三四六	一三〇七		
	六八五三八	二二八九二				
	三七一三二	八六三四二	三三三三三	二六四三二		
國別表						
福州	計		六		五	
	數	價	數	價	數	價
	計	計	量	額	量	額
	一九二五六	四三七一	九七	一〇		

○茶 鉛

本品ノ輸入ハ前年ニ比シ減少セリ即チ左ノ如シ
 港別表

基 淡	計	六		五	
		年	年	年	年
水	隆	數	量	數	量
		一七九〇五	一三九五	一三九五	三二六
		四三九、一五〇	六〇八、一六一	六〇八、一六一	一六五、八六七
		五五七、〇三二	六〇九、五五六	六〇九、五五六	一六六、一九三
		額	額	額	額
		一九三、五七	一三五、五	一三五、五	三二六
		二五、六九八	六〇八、一六一	六〇八、一六一	一六五、八六七
		一五五、〇五五	六〇九、五五六	六〇九、五五六	一六六、一九三

英 香	計	六		五	
		年	年	年	年
利	港	數	量	數	量
		一六〇	五八、〇六一	五八、〇六一	一四、五五六
		五五六、八七一	五五、一四九五	五五、一四九五	一五、一六五七
		五五七、〇三二	六〇九、五五六	六〇九、五五六	一六六、一九三
		額	額	額	額
		九〇	一四、五五六	一四、五五六	三二六
		一五四、九六五	五五、一四九五	五五、一四九五	一五、一六五七
		一五五、〇五五	六〇九、五五六	六〇九、五五六	一六六、一九三

英 吉	計	六		五	
		年	年	年	年
利	利	數	量	數	量
		五五七、〇三二	一五五、〇五五	六〇九、五五六	一六六、一九三
		額	額	額	額
		一五五、〇五五	一五五、〇五五	一六六、一九三	一六六、一九三

本品ハ製茶ノ内装ニ使用セラレルモノナルカ戰亂勃發後英國ニ於ケル製造減少ト船腹拂底ノ爲着荷

生産國別表

遲延勝ニテ輸入ヲ減シ包種茶ハ専ラ内地品ヲ需要スルニ至リ輸入品ハ烏龍茶向ニ限ラレタルカ本年
 輸入益々順調ナラス減退ヲ呈シタレハ烏龍茶方面ニモ多少内地品ノ使用アリタルモノノ如ク輸入品
 市價モ烏龍茶ノ船腹懸念ノ爲取引一時不振ナリシト内地移入品ノ壓迫トニ因リ概シテ安値ヲ示セリ
 本年輸入品ノ臺北市價左ノ如シ (百斤分ニ付)

最高 最低 全年平均 前年平均

二オンス中ノモノ 八〇・〇〇 五四・〇〇 六六・二二〇 七六・二五

二オンス四分一ノモノ 七〇・〇〇 四六・〇〇 五八・二一〇 七二・五〇

○釘

本品ノ輸入ハ前年ニ比シ激増セリ即チ左ノ如シ
 港別表

基 淡	計	六		五	
		年	年	年	年
水	隆	數	量	數	量
		五七、四七二	一、四四九	四、四四七	一、三〇九
		一、二二四	三、四〇〇	一、七四七	三、一〇九
		一、一〇〇	一、九	一、〇	九
		七、四	三、八	五	三
		三、三	三、六	一、〇	一、七
		三、三	九、〇	一、九	三、三
		八、四、三、八	二、一、〇、九	一、七、四、一	三、一、一
		二、二	五	二、八	六
		六、六、〇、八、六〇	一、三、六、四、九、九	二、五、〇、四、九	四、六、〇、二

輸入重要品 釘

一四七

國別表

支那	廈門	泉州	福州	計
	1015	6	288	305
關東	香港	計	1145	345
	637,866	28	18,775	540
英屬	吉蘭丹	計	217,000	182,000
	217,000	7,275	47,455	540
布米	英領	計	2,608,660	250,499
	2,608,660	9,600	1,779	4,602
生産國別表				
支那	香港	計	10311	3,311
	10311	73	13	3,311
英屬	吉蘭丹	計	2,608,660	250,499
	2,608,660	9,600	1,779	4,602

支那	香港	計	10311	3,311
	10311	73	13	3,311
英屬	吉蘭丹	計	2,608,660	250,499
	2,608,660	9,600	1,779	4,602

獨逸	和蘭	計	608,660	136,499
	608,660	5,400	1,779	4,602
白耳	和蘭	計	1,358,856	150,522
	1,358,856	9,900	2,477	2,900
北米	和蘭	計	5,400	2,477
	5,400	1,779	2,477	2,900
布米	和蘭	計	2,608,660	250,499
	2,608,660	9,600	1,779	4,602

本品消費額ハ建築界寧々閑散ナリシニ伴ヒ減退セルカ如シト雖市價ノ漸騰顯ニ市場取引活氣ヲ生シ内地移入額亦増進セルニ拘ラス先高見込ノ思惑輸入ヲ促進シ米國製ニ付内外ノモノ最モ多ク主トシテ香港市場在庫品ヲ買付ケ輸入空前ノ繁榮ヲ呈セリ

○軌條

本品ノ輸入ハ前年ニ比シ激增セリ即チ左ノ如シ

打隆	計	數	六	價	年	額	數	五	價	年	額
	481,566	481,566	481,566	481,566	481,566	481,566	481,566	481,566	481,566	481,566	481,566
狗隆	計	數	六	價	年	額	數	五	價	年	額
	849,241	849,241	849,241	849,241	849,241	849,241	849,241	849,241	849,241	849,241	849,241

支那	厦門	計	六		五	
			年	年	年	年
計	計	計	量	價	量	價
1,113,390	1,113,390	1,113,390	1,113,390	1,113,390	1,113,390	1,113,390
5,338	5,338	5,338	5,338	5,338	5,338	5,338
1,113,390	1,113,390	1,113,390	1,113,390	1,113,390	1,113,390	1,113,390
1,113,390	1,113,390	1,113,390	1,113,390	1,113,390	1,113,390	1,113,390

生産國別表

英	吉	利	北米	合衆	國	六		五	
						年	年	年	年
計	計	計	計	計	計	量	價	量	價
1,113,390	1,113,390	1,113,390	1,113,390	1,113,390	1,113,390	1,113,390	1,113,390	1,113,390	1,113,390
1,113,390	1,113,390	1,113,390	1,113,390	1,113,390	1,113,390	1,113,390	1,113,390	1,113,390	1,113,390

歐洲戰亂突發以來輸入困難ノ爲島内在品拂底ヲ告ク價格暴騰セルニ比シ米國相場割安ヲ唱ヘタルニ一面本島ニ於テハ製糖業及採炭業ノ好況ニ伴ヒ主トシテ十二封度、九封度ノ輕便用ノ需要旺盛ナリシヲ以テ前年不況ニ比シ輸入稍恢復セリト雖值段騰貴ノ折柄過半ハ中故品ニ屬スルカ如ク而シテ積出常ニ遲延勝ニテ注文後着荷マテ普通三四箇月ヲ要シタルト一部取扱商ノ先安見込ニ買付手控セルモノアリタルトニ因リ之ヲ例年輸入ニ比スレハ未タ不振ナルヲ免レス

本品ノ臺北市價一哩分ニ付左ノ如シ

九封度モノ 最高 五、二〇〇円高
 十二封度モノ 最低 七、五〇〇円低
 全年平均 四、七二〇円
 前年平均 二、九五〇円
 三、三〇〇円

○製糖機械

本品ノ輸入ハ前年ニ比シ減少セリ即チ左ノ如シ

港別表

淡	基	隆	水	六		五	
				年	年	年	年
計	計	計	計	價	額	價	額
1,910,000	1,910,000	1,910,000	1,910,000	1,910,000	1,910,000	1,910,000	1,910,000
1,910,000	1,910,000	1,910,000	1,910,000	1,910,000	1,910,000	1,910,000	1,910,000

國別表

支那	厦門	計	六		五	
			年	年	年	年
計	計	計	量	價	量	價
3,300,000	3,300,000	3,300,000	3,300,000	3,300,000	3,300,000	3,300,000
3,300,000	3,300,000	3,300,000	3,300,000	3,300,000	3,300,000	3,300,000

生産國別表

英	吉	利	北米	合衆	國	六		五	
						年	年	年	年
計	計	計	計	計	計	量	價	量	價
7,151,900	7,151,900	7,151,900	7,151,900	7,151,900	7,151,900	7,151,900	7,151,900	7,151,900	7,151,900
7,151,900	7,151,900	7,151,900	7,151,900	7,151,900	7,151,900	7,151,900	7,151,900	7,151,900	7,151,900

戰亂以來對外取引困難ニ陥リタルニ反シ内地機械工業ノ發達及製糖會社附屬工場ノ製作能力ノ擴大

編著ナルモノアリト雖未タ全然自給スルノ域ニ達セズ本年ノ如キハ製糖業ノ活躍ニ伴ヒ補充用品或ハ新式部分品ノ外國品需要多ク戰時中ノ取引トシテハ寧ロ輸入好況ヲ呈セリ然リト雖之ヲ前々年ヨリノ持越品三百五十噸能力價格十五萬餘圓ノモノノ特殊輸入アリタル前年ニ比スルトキハ稍減退セルヲ免レズ

本年輸入ノモノハ新式甘蔗切斷壓搾機其ノ他ノ部分品等ニシテ厦門仕出品ハ米國製中故ノ小型壓搾機ナリトス

○木材及板

本品ノ輸入ハ前年ニ比シ増進セリ其ノ種別左ノ如シ

計	六		年		計	五		年	
	數	量	價	額		數	量	價	額
合板	計	立方尺	578,923	567,642	1,001,601	578,923	567,642	1,001,601	578,923
		價	8,670	8,670	8,670	8,670	8,670	8,670	8,670
木材	計	立方尺	1,381,285	569,724	1,001,601	1,381,285	569,724	1,001,601	1,381,285
		價	1,125	1,125	1,125	1,125	1,125	1,125	1,125
杉	計	立方尺	1,381,285	569,724	1,001,601	1,381,285	569,724	1,001,601	1,381,285
		價	1,125	1,125	1,125	1,125	1,125	1,125	1,125
杉	計	立方尺	1,381,285	569,724	1,001,601	1,381,285	569,724	1,001,601	1,381,285
		價	1,125	1,125	1,125	1,125	1,125	1,125	1,125
其他	計	立方尺	1,381,285	569,724	1,001,601	1,381,285	569,724	1,001,601	1,381,285
		價	1,125	1,125	1,125	1,125	1,125	1,125	1,125

本品中板ハ内地移入品ニ壓セラレ逐年輸入遞減シちき材其ノ他ノ材ハ共ニ需要僅少ニシテ言フニ

足ラス輸入ノ大勢ハ常ニ杉材ノ好不況ニ支配セララルモノトス次ニ木材ト板トニ區分シテ各港別仕出地別生産國別ヲ表示シ尙ホ主トシテ杉材ノ商況ニ就キ記述スル所アルヘシ

(一)木材

港別表

計	六		年		計	五		年	
	數	量	價	額		數	量	價	額
媽東打安東鹿梧後舊淡基	計	立方尺	1,381,285	569,724	1,001,601	1,381,285	569,724	1,001,601	1,381,285
		價	1,125	1,125	1,125	1,125	1,125	1,125	1,125
石	計	立方尺	1,381,285	569,724	1,001,601	1,381,285	569,724	1,001,601	1,381,285
		價	1,125	1,125	1,125	1,125	1,125	1,125	1,125
宮港狗平港港棲瓏港水隆	計	立方尺	1,381,285	569,724	1,001,601	1,381,285	569,724	1,001,601	1,381,285
		價	1,125	1,125	1,125	1,125	1,125	1,125	1,125

輸入重要品 木材及板

輸入重要品

木材及板

一五五

支那	泉	福	溫	上	國別表		港別表											
					數	價	數	價										
州	州	州	州	海	計	石	媽	東	打	安	東	鹿	梧	後	舊	淡	基	
州	州	州	州	海	宮	港	狗	平	港	港	棲	隴	港	水	隆			
					六	六	六	六	六	六	六	六	六	六	六	六	六	六
					年	年	年	年	年	年	年	年	年	年	年	年	年	年
					額	額	額	額	額	額	額	額	額	額	額	額	額	額
					五	五	五	五	五	五	五	五	五	五	五	五	五	五
					年	年	年	年	年	年	年	年	年	年	年	年	年	年
					額	額	額	額	額	額	額	額	額	額	額	額	額	額
					六	六	六	六	六	六	六	六	六	六	六	六	六	六
					年	年	年	年	年	年	年	年	年	年	年	年	年	年
					額	額	額	額	額	額	額	額	額	額	額	額	額	額
					六	六	六	六	六	六	六	六	六	六	六	六	六	六
					年	年	年	年	年	年	年	年	年	年	年	年	年	年
					額	額	額	額	額	額	額	額	額	額	額	額	額	額

(二)板

支那	英領印度及海峽殖民地	佛領印度	比律賓諸島	暹羅	生產國別表		支那	
					數	價	數	價
計	計	計	計	計	計	計	計	計
羅	度	度	島	羅	港	東	頭	門
					州	州	州	州
					化	泉	廈	汕
					州	州	州	州
					六	六	六	六
					年	年	年	年
					額	額	額	額
					五	五	五	五
					年	年	年	年
					額	額	額	額
					六	六	六	六
					年	年	年	年
					額	額	額	額

輸入重要品

木材及板

一五四

厦門 汕頭 計
 香港 英領海峽殖民地 佛領印度 合計

年	六	五
數量	二〇七七一 三〇七八〇 一五〇六四三	一七六九 二八四九七 二四五四六〇
價額	一三七一 一七六三 八四八五	九六九五 一三九六 九四七四
數量	一五〇七六五	二四六四九三
價額	八五一〇	九六九五

生産國別表

支那 英領印度及海峽殖民地 佛領印度 北米合衆國 計

年	六	五
數量	一五〇六四三 一三三 一三三	二四〇三七二 一〇一五 一八
價額	八四八五 二五 二五	八八二九 二〇〇 一
數量	一五〇七六五	二四六四九三
價額	八五一〇	九六九五

本年産地相場強氣配ニ加ヘ銀高ノ爲仕入値暴騰シタルヲ以テ本島一般經濟界ハ稍好況ナリシニ拘ラ
 ス賣行左程抄々シカラサリシモ前年輸入甚タ不振ナリシ後ヲ承ケ市場在荷拂底勝ナリシカハ弗々
 輸入ヲ見結局前年輸入ノ不況ニ比シ著シク増進ヲ示セリ
 福州仕出ノモノハ多ク建築材ニ供セラレ最モ市場ノ氣受宜シタ常ニ輸入全額ノ八割内外ヲ占有スル
 モノナルカ前年來主トシテ本品輸入ニ從事シタリシ小型臨時汽船ノ五月廢航セル以來入荷閑散ニ陥
 リシモ繼テ天津地方水害ノ爲一時取引澁滞シ福州市場ノ弱氣ニ傾ケルハ本島輸入ニ好機ヲ齎シ次テ

秋末以降需要期ニ際シテハ益々戎克船ノ活躍ニ因リ相當ノ取引ヲ見タリ
 厦門仕出ノモノハ漳州杉ト稱スルモノニシテ寸尺不足セル缺點アルモ耐久力強ク多ク南部地方ニ需
 要スト雖元來産額尠ク品薄ノ爲前年ニ比シ多少ノ入増ヲ示セルニ過キス
 廣東仕出ノモノ及香港仕出ノ過半ハ廣東杉ト稱スルモノニシテ材積巨大ナルモノ多ク棺材ニ使用セ
 ラル本年船腹不足ニ阻碍セララル所アリシモ本島阿里山材ノ棺材向ノモノ賣下減少セルニ伴ヒ稍商
 況ヲ恢復シ入荷ヲ増加セリ

○茶箱板

本品ノ輸入ハ前年ニ比シ増進セリ其ノ港別左ノ如シ

基 隆 水	六 年		五 年	
	數	價	數	價
計	一〇〇〇〇 四四〇九三三 四五〇九三三	二六三三 九八、〇八 一〇〇七四二	二七、八七五 六二、八〇三 六五、二六八	四八六七 一〇八三七五 一一三、二四二

(備考) 本品ハ全部支那産ニシテ福州ヲ仕出地トス

本品ハ輸移出製茶ノ包装用箱板ニシテ近年島内製造ナキニアラスト雖尙ホ大部分ハ支那福州産品ノ
 供給ヲ受クルモノナルカ本年本島市場ハ前年特殊事情ニ基キ輸入旺盛ナリシ後ヲ承ケ持越品多ク例
 年ノ約二三萬組ニ對シ十四五萬組ヲ算シタルノ狀況ナリシニ加ヘ銀相場高ニ控制セラレ輸入ハ當用
 口ニ限ラレタレハ本年製茶輸移出ノ前年ニ比シ稍増加セルニ拘ラス本品ノ入荷ハ減少セリ

本年ハ產地高値及銀價騰貴等ノ爲島内市價常ニ前年ニ比シ高値ヲ示セルモ需要季以來烏龍茶向ノモ
ノハ同茶ノ輸出一時不振ナリシニ伴ヒ弱氣含ナルヲ免レヌ六月末ニ至リ漸ク高調ヲ呈シ九月ニ入り
テハ銀價奔騰ノ影響ヲ受ケ烏龍包種向共ニ益々高値ヲ現シ其ノ後銀價ノ下落ト茶期終末ニ近ツケル
トニ因リ漸落ヲ報セリ

臺北市價百箱分ニ付左ノ如シ

最高	最低	全年平均	前年平均
三九・六〇	二六・五〇	三〇・五七	二四・一三
四二・〇〇	二九・〇〇	三三・七〇	二四・八五

○包 蔗

本品ノ輸入ハ前年ニ比シ増進セリ即チ左ノ如シ

港別表

基 淡 東 安 打 東 媽	石	六 年		五 年	
		數	價	數	價
隆 水 港	計	111,361.01	808,337.00	98,330.00	955,593.00
平 港	計	3,330,000.00	2,999,000.00	1,019,937.00	1,111,111.00
狗 港	計	5,847,722.00	5,000,000.00	4,228,000.00	4,111,111.00
宮 港	計	8,230,000.00	7,111,111.00	6,685,000.00	7,111,111.00

國別表

支 那 厦 門 汕 頭 計	香 港 計	六 年		五 年	
		數	價	數	價
計	計	11,400.00	11,111.00	10,110.00	11,111.00
厦 門	厦 門	11,400.00	11,111.00	10,110.00	11,111.00
汕 頭	汕 頭	11,400.00	11,111.00	10,110.00	11,111.00
支 那	支 那	11,400.00	11,111.00	10,110.00	11,111.00

(備考) 生産國ハ全部支那ナリ

本年輸入ノ増加ハ島内産糖多カリシニ因由スト雖之カ商況ヲ按スルニ本品ハ前々年末ヨリ漸騰續ニ
テ本年期砂糖包装向輸入品ノ普通買約期タル前年八九月頃ニハ既ニ高値ヲ示シ島内市價一組二十六
七錢ヲ報シタルカ各製糖會社ハ多數ノ買入時期經過後ノ先安ヲ見込ミ幾分買控ノ氣味アリ殊ニ赤糖
製造業者ノ如キ殆ント買約ナカリシニ其ノ後下落ノ模様ナキノミナラス產地廣東省下ノ生産豫想激
減セルニ基因シ益々暴騰ヲ呈シ年末ニハ四十錢見當ヲ唱フルニ至リ愈々高氣配ナルヨリ俄ニ補充品
ノ買付ニ焦慮セル向アリシモ品拂底及相場高等ノ爲取引抄々シカラサリシカ如ク本年ニ入り輸入意
外ニ多カラス又本年九月銀價ノ奔騰ニ際シテハ相場愈々昂騰シ島内六十錢以上ヲ唱へ需要ヲ控制シ
前年來ノ傾向タルがんに一囊使用ヲ助長シ原料糖ノ如キハ殆ント本品ノ使用ヲ見ス又直接消費糖ニ
テモ内装ニ故物ヲ使用スルモノ益々増加シタレハ本品輸入ハ砂糖増産ノ割合ニ盛況ヲ呈セス前年ノ
不況ニ比シ數量ニ於テ二割五分内外ノ増進ヲ示セルニ過キス

尙ホ烏龍茶箱包装向ノモノハ同茶ノ輸移出前年ニ比シ稍減少セルニ伴ヒ需要尠ク其ノ他船舶ノ帆用

輸入重要品 豆油糟

食鹽輸送用ノ敷物等ニ供セラルルモノアリト雖其額僅少ニシテ殊ニ本年ハ相場高ノ爲此等雜用向賣
行在減少セリ
本年島内市價左ノ如シ

砂糖	最高 五八・〇〇	最低 三五・〇〇	全年平均 四四・六七
茶葉	最高 一八・八〇	最低 八六・〇〇	全年平均 一〇一・四五
豆油糟	最高 一二六・四〇	最低 九一・〇〇	全年平均 一〇七・六四

本品ノ輸入ハ前年ニ比シ増加セリ即チ左ノ如シ
港別表

港別	六			五		
	數	量	價	數	量	價
基隆		四七、七八八、四七七	一、七四三、七五〇		五二、七三二、一九七	一、五八〇、八五三
淡水		六、七二七、五〇〇	二、七〇八、八二〇		六、九九〇	一九九
安平					四八、五七二、五五〇	一、四二二、〇六〇
打狗					四、四九〇	一、五三
東港					一〇、二二六、〇六二	三〇〇、三二八
計		一、一五〇、〇五九、九七七	四、四四三、五七〇		一、一〇一、二六〇、六六二	一、五三

國別表

支那	六			五		
	數	量	價	數	量	價
上海		一〇、九三四、五八九	四、三三三、二九二		九、五五七、七五七	二、八三三、二一九
廈門		五、六六〇、〇八五	二、五二七、七八		五、七〇一、一〇四	一、六九三、七三三
汕頭		一、五〇五、九七七	四、四四三、五七〇		一〇、一七三、七〇六	三、〇〇七、一八四
計		一、一五〇、〇五九、九七七	四、四四三、五七〇		一〇、一七三、七〇六	三、〇〇七、一八四

生産國別表

支那	六			五		
	數	量	價	數	量	價
東州		八七、〇九九、一五二	三、三七八、三三七		六八、三九三、七〇八	二、〇〇一、七七一
關東		三、三三三、七四〇	八、五八八、九四五		三、七三三、一〇一〇	八、三三三、三三三
支那		五、九六〇、〇八五	二、一五二、七八		五、七〇一、二三九	一、六九三、七八〇
計		一、一五〇、〇五九、九七七	四、四四三、五七〇		一〇、一七三、七〇六	三、〇〇七、一八四

本品ハ例年十一月ヨリ翌年二月ノ間頃ニ輸入最モ多キモノナルカ前年末ハ一般先安見込ノ爲取引ヲ
遅延シ本年ニ入り輸入セラレタルモノ甚タ多カリシニ本期ハ先高見込ト船腹關係等ヨリ打算シテ早
クモ八月頃ヨリ弗々着荷ヲ増加シ年内ノ輸入好況ナリシヲ以テ結局前年輸入額ニ比シ一段ノ躍進ヲ

輸入重要品 豆油糟

示セリ
 本年支那及關東州ニ於テハ米國向大豆油ノ好況ニ連レ豆糟產額亦増加シタルモ五月原料大豆ノ騰貴ニ伴ヒ強氣配ヲ示シ六月米價高値ニ加ヘ海産肥料及硫酸安母尼亞ヲ初トシ人造肥料ノ昂騰ハ騰テ本品ノ騰貴ヲ促シ八九月頃ニ至リテハ本年滿州大豆作ノ不良ト一部商人ノ買占ニ尙ホ高値ヲ示シ且ツ銀高及運賃騰貴等相俟ツテ島内市價モ常ニ高値ヲ追ヒ殆ント停止スル所ヲ知ラサル状態ナリシヲ以テ從來本島各地方農會ニ於テ年々共同購買ヲ爲シツツアリシモノ今ヤ強テ之カ獎勵ヲ試ムル能ハサルニ至リ米作方面ノ需要額ハ多少減退セルヲ免レサリシカ如シ然リト雖尙ホ無肥地耕作ニ比シ純益多キハ論ヲ俟タサル所ナルヲ以テ各製糖會社ニテハ之カ施肥獎勵上大ニ腐心シ肥料代ノ補給ヲナスモノアリ甘蔗作向ハ賣行稍増加セリ
 次ニ假置場產品ハ基隆街ニ於ケル藤田豆糟製造株式會社私設假置場ノ製品ニ係リ同假置場ハ業務漸次順調ヲ加ヘ製造額モ増加シ全部輸入島内消費ニ供スルモノナルカ次年ヘノ持越品多ク本年輸入數量ニ於テハ減退ヲ示セリ
 本年臺北市價一枚建左ノ如シ
 最高(九月) 二・三五 最低(二・三四月) 一・五五 全年平均 一・七五

○茶油糟

本品ノ輸入ハ前年ニ比シ減少セリ即チ左ノ如シ

港別表

年	六	五
數	六	五
量	噸	噸
價	圓	圓
額	圓	圓

基隆後橋鹿東安打東媽

淡水舊橋後橋鹿東安打東媽

石 計

年	六	五
數	六	五
量	噸	噸
價	圓	圓
額	圓	圓

國別表

支那	上	海	州	州	州	泉	厦	汕	計
八〇〇〇〇	六八八五五九	二一九〇八	四二七〇三六三	一八〇六二	九五六二六	一六一〇〇	五二九〇六三七		
一〇、七七八	五、八五〇	二、一九	五三、九〇五	一、三九九	一、二八七	二、四四	六三、九八三		
六、四九三	五、一五九	一、三三	四、八一九、八一八	一、九二九〇	三、九九四、三三	五、九二六	五、九九二、七五二		
四、六九三	三、三三	一、一三	五、九〇七	一、四〇八	四、七三三	五、六	七、〇三二		

香

計 港

五二九〇・六九三

六三九八六

五九九二・七五二

七〇四二七

(備考) 生産國ハ全部支那ナリ

本品ハ支那福建省下ノ産ニシテ福州ヲ主要集散地トシ温州之ニ次キ主トシテ本島ニ輸入セラレ多ク
 養魚池肥料ニ供セラルルモノナルカ本年ハ福州地方ノ産額尠カリシニ主因シ輸入稍閑散ニ陥レリ
 近年本島ニ於テハ養魚業ノ發展頗ル顯著ナルモノアリ本品需要モ好況ナリシカ本年ハ銀高ノ影響ニ
 テ市價騰貴シ需要ヲ控制セル所尠カラス加フルニ前年輸入過多ニシテ持越品多カリシヲ以テ商況稍
 不味ヲ呈セリ

福州油精ノ臺北市價千枚建左ノ如シ

最高

八四・〇〇

最低

五七・五〇

全年平均

六七・八〇

第三 内地貿易

一、概 説

本年ノ對内地貿易ハ前年ニ比シ移出入共ニ激増セリ即チ左ノ如シ

移 移 移 出 計 入 出 超 入 出 過	六 年		五 年		増 加 増 加 歩 合
	額	歩 合	額	歩 合	
移 出	一〇五、四九六、八九二	三〇九	八〇、六一九、八一	二四、八七七、〇八一	三〇九
移 入	六七、七四四、五〇三	三六八	四九、五二四、六二二	一八、二一九、八八二	三六八
移 計	一七三、二四一、三九五	三三三	一三〇、一四四、四三三	四三、〇九六、九六三	三三三
超 過	三七、七五二、三八九	二一四	三一、〇九五、一九〇	六、六五七、一九九	二一四

蓋シ本年移出貿易ハ樟腦及樟腦油ノ島内減産ニ基キ次ニ生皮ノ内地需要ノ緩漫ニ向ヘルニ因リ共ニ著減セル等不振ヲ呈セルモノナキニアラサリシモ概シテ内地經濟界ノ繁榮ト本島産業ノ好況ニ基因シ移出増加セルモノ多ク殊ニ砂糖米酒精芭蕉實等ノ出増著シク島龍茶亦船腹關係ニテ一應内地ニ移出セララルモノ激増シタル爲メ取引空前ノ巨額ニ達シ移入貿易亦熾寸せめんど砂糖等稍不振ニ陥レルモノアリシモ本島財界モ前年ニ比シ多少恢復ヲ示シ又對岸仕向仲繼輸出ノ躍進ニ加ヘ物價漸騰ノ趨勢ハ著シク取引活況ヲ呈セシメ入荷増進セリ

左ニ重要品ノ移出入前年對照表ヲ掲ケ各品消長ヲ觀ルノ便ニ供ス

移出重要品

位 單 數 六	量 價 額 年	數 五	量 價 額 年	數 増	量 價 額 増	減
六		五		増		減

内地貿易 概説

米	石	六		五		増	減
		數	價	數	價		
米	八四、四六五	一八〇、一六六	四	七八、六八六	一、二六三、〇九五	五、七七九	五、三八五二
芭蕉	同	同	同	同	同	同	同
烏龍	同	同	同	同	同	同	同
包種	同	同	同	同	同	同	同
紅包	同	同	同	同	同	同	同
砂糖	同	同	同	同	同	同	同
食鹽	同	同	同	同	同	同	同
鳳梨	同	同	同	同	同	同	同
生梨	同	同	同	同	同	同	同
樟腦	同	同	同	同	同	同	同
樟腦	同	同	同	同	同	同	同
酒精	同	同	同	同	同	同	同
織物	同	同	同	同	同	同	同
炭	同	同	同	同	同	同	同
(故共)	同	同	同	同	同	同	同
(金銀分含有)	同	同	同	同	同	同	同
材	同	同	同	同	同	同	同

移入重要品

米	石	六		五		増	減
		數	價	數	價		
米	八四、四六五	一八〇、一六六	四	七八、六八六	一、二六三、〇九五	五、七七九	五、三八五二

大豆	粉	糖	子	油	魚	魚	魚	鹹	乾	錫	乾	貝	罐	清	麥	紙	石	機	石	綿	綿	和	石	陶
豆	粉	糖	子	油	魚	魚	魚	鹹	乾	錫	乾	貝	罐	清	麥	紙	石	機	石	綿	綿	和	石	陶
同	同	同	同	同	同	同	同	同	同	同	同	同	同	同	同	同	同	同	同	同	同	同	同	同
五、四八五	三、一八九	一、三二九	一、三二九	一、三二九	一、三二九	一、三二九	一、三二九	一、三二九	一、三二九	一、三二九	一、三二九	一、三二九	一、三二九	一、三二九	一、三二九	一、三二九	一、三二九	一、三二九	一、三二九	一、三二九	一、三二九	一、三二九	一、三二九	一、三二九

内地貿易 概説

品名	六 年		五 年		六 年		五 年		計
	出	入	出	入	出	入	出	入	
鐵條及	三、一六九八二	七、四一〇六九	三、七〇四三二	五、四一〇〇四	△	一、八七三三九	二、〇〇六六	二、〇〇六六	
鐵板及	三、二〇二八六〇	一、〇七七、一六〇	二、五七七、一七三	五、〇五、七〇〇	△	六、二五、六八七	五、七、一四六〇	五、七、一四六〇	
鐵筒及	一、七四一、五二三	四、七四、六七三	一、一五五、二二〇	三、〇〇三、三三	△	四、八六、四〇三	一、七、三三九	一、七、三三九	
鐵管	三、〇五一、三三三	七、八五、五八八	二、六三、四〇五	四、〇八、一九五	△	四、一七、〇七四	三、七、三三九	三、七、三三九	
鐵線	五、〇六八、七三五	五、四二、五〇五	二、七二、二七	一、五〇、九二七	△	二、三、一、五九八	三、九、一、七〇	三、九、一、七〇	
銅線	四、一、三、八四	三、二、四、九五四	四、六三、四四〇	三、一、七、七五七	△	四、八、〇、五七	九、一、〇、二	九、一、〇、二	
銅鉛	五、五三三、三〇三	二、〇八、五三〇	四、〇〇、四八二	一、四六、三、四四	△	一、五、三、七三	六、一、一、八	六、一、一、八	
釘	二、一、四、四、三〇六	五、六、四、八五〇	一、七、二、一、八四一	三、一、一、一、八七	△	四、二、二、六六	二、五、三、六六三	二、五、三、六六三	
茶	七、四、二、七、五九六	一、二、九、四、三、八八	三、一、四、一、五三三	三、七、四、一、九六	△	四、〇、二、三、六三	九、二、〇、〇、九二	九、二、〇、〇、九二	
自轉車及	二、五、九、六、八五	二、五、九、六、八五	一、九、三、六、九九	一、九、三、六、九九	△	六、五、九、八六	六、五、九、八六	六、五、九、八六	
製糖	一、二、四、四、一、三三	一、二、四、四、一、三三	一、二、四、四、一、三三	一、二、四、四、一、三三	△	九、七、四、六、九七	九、七、四、六、九七	九、七、四、六、九七	
木製	一、七、九、七、四、二〇	一、七、九、七、四、二〇	一、一、五、八、六、三三	一、一、五、八、六、三三	△	六、三、八、七、八七	六、三、八、七、八七	六、三、八、七、八七	
枕材	四、七、五、五、三三三	四、七、五、五、三三三	六、三、五、七、三三	三、五、三、一、二六	△	一、六、〇、五、〇三	一、三、七、七、〇	一、三、七、七、〇	
肥料	六、〇、九、七、一、六	六、〇、九、七、一、六	六、三、五、七、三三	三、九、九、〇、四〇	△	一、一、〇、五、〇三	一、一、〇、五、〇三	一、一、〇、五、〇三	

二、地別貿易

本年通商地別移出入額ハ各地共概シテ前年ニ比シ増加セルモノ多ク之ヲ表示スレハ左ノ如シ

品名	六 年		五 年		六 年		五 年	
	出	入	出	入	出	入	出	入
小樽	八、三三〇	六、五九四	一、五五、一、三三	六、一、八、八三	△	一、六三、四、六三	六、八、四、七、七	六、八、四、七、七
函館	七、四、七、一八	六、三三	二、六、六、七、七六七	一、七、八、〇、四、七	△	二、七、四、二、四、五	一、七、八、一、〇、九〇	一、七、八、一、〇、九〇
宮古	二、八、一、〇、七	三、五、六、九、四八	三、三〇、七、九〇	三、三〇、七、九〇	△	六、一、一、七、七	五、七、七、〇、六八	五、七、七、〇、六八
釜石					△			

品名	六 年		五 年		六 年		五 年	
	出	入	出	入	出	入	出	入
東京	一、四、九、一、二、四九一	一、七、七、二、八、二七一	九、四、九、八、八二二	七、七、二、〇、五七九	△	二、四、四、一、一、二二	二、五、四、四、八、五〇	二、五、四、四、八、五〇
濱屋	一、六、三、三、七、五五	九、七、七、八、二、九二	二、八、二、六、六、一一	一、三、九、三、四、一〇	△	一、九、一、六、〇、三、七	一、一、七、一、七、〇	一、一、七、一、七、〇
津島	五、三、二、一、〇、八三	三、六、七、八、六、〇二	五、五、四、三、三、六一	八、四、八、六、九、二	△	五、八、七、五、四、四三	四、五、二、五、九、九	四、五、二、五、九、九
勝浦					△			
京都	二、四、三、七、五、九三	二、一、八、七、五、三三一	一、九、〇、二、九、一、六〇	一、四、四、四、七、七、五	△	四、四、四、〇、九、九	四、四、四、〇、九、九	四、四、四、〇、九、九
大坂	二、六、七、四、八、三、九一	一、七、六、七、六、七、〇三	二、五、四、八、八、八〇	二、八、八、七、二、二	△	四、四、一、三、四、二、八	二、九、一、七、八、八、九二	二、九、一、七、八、八、九二
堺	二、九、六、四、三、二	二、二、三、六、八	五、五、四、二、〇、五	四、八、二、四、二、二	△	三、七、〇、〇、五、八	三、八、八、七、二、二	三、八、八、七、二、二
神戶	二、三、八、〇、三、三八	二、五、七、三、七、七一	四、〇、二、八、六、四	三、三、二、〇、〇、八	△	四、三、二、五、〇、六	三、六、五、五、五、四九	三、六、五、五、五、四九
宇治	一、一、八、七、六、九、九四	三、七、〇、三、七、九一	一、四、三、七、五、四、四	六、〇、七、二、七、九	△	二、一、〇、六、七、三、一〇	九、七、七、六、七、〇	九、七、七、六、七、〇
下門	二、三、三、五、三、三三	七、一、八、二、六	一、一、七、七、五、八	六、一、三、三、〇	△	二、二、七、七、七、四	七、七、七、五、六	七、七、七、五、六
大門	一、〇、四、〇、一、六	七、一、八、二、六	一、一、七、七、五、八	六、一、三、三、〇	△	二、二、七、七、七、四	七、七、七、五、六	七、七、七、五、六
三島	二、三、八、五、九、三	二、四、四、五、二、六	九、七、一、八、二、四	六、八、〇、三、五、〇	△	一、一、〇、四、一、七	九、二、四、八、七、六	九、二、四、八、七、六
鹿島	九、九、一、一	七、〇、六、三	二、五、八、三、六、四	四、五、一、〇、三、〇	△	二、六、八、二、七、五	四、五、八、〇、九、三	四、五、八、〇、九、三
那覇	一、六、一、六、七、一	一、四、〇、六、四、〇、七	六、九、三、一、四	二、三、四、〇、八	△	一、六、八、六、〇、三、三	一、四、二、九、八、一、五	一、四、二、九、八、一、五
八重	一、五、二、六、二、五	六、〇、三、四、一	四、一、六、五、六、四	二、二、四、四、五、三	△	五、六、九、一、八、九	二、八、四、七、九、四	二、八、四、七、九、四
其計	七、九、九、〇、一〇	一、四、二、七、九、五、四	五、二、七、一、五、九	六、四、三、六、六、一	△	一、三、二、六、一、六、九	二、〇、七、一、六、一、五	二、〇、七、一、六、一、五
その他	一、〇、五、四、九、六、八、九二	八、〇、六、一、九、八、一	六、七、七、四、四、五〇三	四、九、九、二、四、六、二二	△	七、七、一、四、一、五、九	一、三、〇、一、四、四、三、三	一、三、〇、一、四、四、三、三

通商地別中本年移出入額最モ多キハ神戸ノ四千四百餘萬圓ニシテ大阪之ニ次キ四千三百餘萬圓ヲ算シ阪神兩港ニ於テ全額ノ五割強ヲ占有セリ而シテ東京門司横濱之ニ順次シ各二千萬圓内外ニ達シ尙ホ名古屋下關函館那覇長崎等取引額多シ

而シテ神戸ニ對シテハ砂糖、米、烏龍茶、樟腦油、酒精、芭蕉實、樟腦等ノ移出多ク此等七品ニ於テ移出額ノ九割以上ヲ算シ移入品ハ海産物、石油、肥料、綿布、清酒、鐵材、軌條等ヲ重要ナルモノトシ大阪ハハ砂糖、酒精、銅米等ノ移出多ク同地仕向價額ノ九割強ニ達シ移入ハ綿布、鐵材、紙、肥料等多ク東京ハハ主トシテ砂糖、米、酒精等ヲ移出シ肥料、鐵材、小麥粉、煙草、麥酒等ヲ移入シ門司ハハ砂糖、芭蕉實、酒精等ノ移出多クシテ海産物、米、せめんど、小麥粉等ヲ移入シ横濱ハハ砂糖、米、酒精等ヲ移出シ小麥粉其ノ他ヲ移入シ名古屋ハハ砂糖、米ヲ下關ハハ砂糖ヲ那覇ハハ米等ヲ主トシテ移出シ下關及函館ヨリハ海産物ヲ長崎ヨリハ海産物及せめんど等ヲ移入ス

三、港別貿易

本年移出入貿易ヲ港別ニ觀察スルトキハ基隆、打狗、媽宮、北門、嶼、蘇、湧ノ五港ハ前年ニ比シ増加シ爾餘安平、東港、布袋、嶼ノ三港ハ減少セリ即チ左ノ如シ

港別	移出		移入		計	
	六	五	六	五	六	五
基隆	37,253,099	27,375,230	46,900,785	33,509,396	84,153,884	60,884,626
打狗	1,366,724	1,235,499	49,755,906	62,833,662	63,492,330	7,549,161
媽宮	65,505,699	49,919,194	15,478,747	9,345,681	80,984,441	59,264,872
北門	71,791	42,762	38,906,5	38,588,2	40,084,6	1,745,350
東港	983,830	1,785,350	1,641,356	9,675,2	983,830	1,745,350
布袋	29,997	97,420	97,420	29,997	29,997	29,997
嶼	89,000	89,000	89,000	89,000	89,000	89,000
蘇北	105,596,882	80,619,811	67,744,503	49,524,621	173,341,383	130,147,431

本島ニ於ケル對内地通商港中移出入額最モ多キハ基隆ニシテ打狗之ニ次シ兩港ノ移出入貿易ハ甚タ殷賑ヲ極メ全島總額ノ九割五分以上ヲ領シ殊ニ基隆ハ内地品ノ中心市場タル臺北ヲ控エ移入多額ニ達シ打狗ハ南部地方砂糖及米ノ主產地ニ近ク移出旺盛ナリ而シテ安平之ニ次キ移出入稍多シト雖近時打狗港ノ發展ニ制セラレ漸次衰退ヲ重ネ其ノ他媽宮ハ漸ク澎湖島一圓ノ需給品ヲ吞吐スルニ過キス東港ハ阿猴廳下產出ノ米、酒精ノ一部ヲ時ニ依リ移出シ布袋、北門、嶼、兩港ハ食鹽專門ノ移出港ニシテ蘇、湧ハ奧地太平山ノ檜材伐出ニ因リ本年初メテ移出ヲ見タルモ共ニ其ノ額甚タ多カラス

四、金銀移出入

本年金銀ノ移出入ハ前年ニ比シ移出ニ稍増加シ移入ニ減少セリ即チ左ノ如シ

項目	移出		移入	
	六	五	六	五
金地	1,691,787	1,400,810	3,710,864	3,343,177
補助銀貨	1,711,111	3,000,000	3,100,000	1,000,000
兌換紙幣	1,719,099	1,636,822	6,815,546	8,748,838
計	5,121,997	6,037,632	13,626,410	13,092,015

金地金ノ移出前年ニ比シ稍増加セルハ島内產金額多カリシニ基因シ移入ハ南支仕向品ノ本島仲繼減少セルニ拘ラス裝飾品製作方面ノ需要好況ニ主因シテ増加シ補助銀貨ハ銀價暴騰シ愈々島民ノ愛銀心ヲ峻リ竊ニ死藏スルモノ多カリシカ如ク市場流通銀貨拂底シ日常ノ取引ニ支障ヲ生スルニ至リタ

レハ移出杜絶シ移入ヲ激増シ銀地金ハ移出ニ稍増加シ移入ハ臺灣銀行對岸各支店發行手形ノ引換準備トシテ對岸各地ニ輸出セラレタルモノノ中止ニ因リ絶滅セリ其ノ他兌換券ノ入増ハ内地行旅客ノ引換多カリシニ因ルモノニシテ政府紙幣ハ補助銀貨ノ拂底緩和ノ爲發行移入セラレタルモノナリ

五、船舶入出港

本島内地間往復船舶ハ大部分汽船ニシテ稀ニ帆船ノ入出港ヲ見ルニ過キス而シテ本島各港中出入最モ頻繁ナルハ基隆ニシテ打狗安平媽宮之ニ次キ東港ハ砂糖米酒精等ヲ布袋嘴及北門嶼ハ食鹽ヲ各積取ノ爲臨時入出港船アルニ止リ蘇澳ハ本年初メテ檜材積取船ノ來航アリ大板埕ハ帆船ノ寄港アリ淡水ハ前年ハ外國貿易船ノ資格ヲ變更シ内地ニ向ケ出港セシモノアリシモ本年絶滅セリ其ノ種別及港別左ノ如シ

船種別表

港別表	汽船		帆船		計
	噸數	隻數	噸數	隻數	
六 年	入	七二五	一、二九三、三八六	一一一	一、二九四、四九六
	出	七八五	一、四九三、三二四	一一	一、四九三、四三六
五 年	入	七二五	一、二九三、三八六	一一一	一、二九四、四九六
	出	七八五	一、四九三、三二四	一一	一、四九三、四三六

埠	六 年		五 年		六 年		五 年	
	噸數	隻數	噸數	隻數	噸數	隻數	噸數	隻數
基隆	七一九、八九七	三三二	八三九、六四〇	四〇六	七三九、二一六	三八四	八八八、二九四	四〇九
淡水	一九一、四五五	一一七	二五九、一九七	一一三	二二一、〇七九	一一三	二六五、八五六	一一三
安平	一一七	一	一四八	一	一一七	一	一一三	一
打狗	二二六、五二〇	一一二	三三九、七五五	一一二	二七〇、四五八	一一〇	二八一、〇二六	一一〇
媽宮	四八	一	四七	一	四八	一	四七	一
東港	八九、二一八	四	八八、六三〇	四	八九、二一一	四	八九、六三〇	四
布袋	五、四八二	三	五、四八二	三	五、四八二	三	五、四八二	三
北門	三六、二二六	三	三〇、六二六	三	三六、二二六	三	三〇、六二六	三
蘇澳	二、六九一	一	二、六九一	一	二、六九一	一	二、六九一	一
大板	一〇五	一	一〇五	一	一〇五	一	一〇五	一
計	一、二九四、四九六	一一一	一、四九三、四三六	一一一	一、二九四、四九六	一一一	一、四九三、四三六	一一一

本年本島ニ於テハ砂糖米食鹽等ノ移出多ク臨時船ノ來航亦尠カラサリシモ一般海運界愈々繁忙ノ折柄船舶業者ハ益々配船ニ意ヲ加ヘ比較的積卸荷尠キ途中寄港ヲ廢止スルモノ多ク且ツ内地ヨリ輸出品ヲ積載シ南洋方面ニ航行セル本邦船カ歸途本島ニ寄港シ内國航路船ニ資格ヲ變更シテ米糖等ヲ移



出ニ從業スルモノ益々増加シタレハ殊ニ内臺間通航船ノ入港ヲ著減シ尙ホ基隆神戸間ノ定期船モ前年五月及八月ニ各一隻ヲ減退シタレハ出入貨物ノ増加ニ拘ラス船舶ノ來往ヲ減シタリ
加フルニ船舶不足ノ狀勢ハ益々小型船ノ活躍ヲ招キ殊ニ帆船利用ヲ促シ八重山炭移入及鑽石移出入ニ從事スルモノ増加シタレハ隻數ニ比シ噸數ノ減少ヲ顯著ナラシメタリ

六、移出重要品

○米

本品ノ移出ハ前年ニ比シ増加セリ即チ左ノ如シ

種別表

種別	六 年		五 年	
	數	價	數	價
糯 米	一三八、九二八、四四〇 斤	八九五、七七八、六	一一六、四四八、二五	四、八七、七、七〇
粳 米	四九、七五七、九二〇	三、六六〇、六〇八	三九、八八四、六八九	二、〇八二、八一九
計	一八八、六八六、三六〇	一一、六一八、三九四	一五六、〇二九、五四	六、九六〇、〇八九
港別表	六 年		五 年	
	數	價	數	價
基隆	一一〇、一一三、一六〇 斤	七、五一八、三九四	六九、〇五三、八〇五	三、三三三、八六八
安平	一、三三三、七五〇	八〇、五九二	六、一〇五、〇九四	二、四三三、〇〇〇
打狗	七六、三三九、八五〇	五、〇〇一、四〇八	七九、〇六六、六一五	三、二二六、二七七

仕向地別表

仕向地	六 年		五 年	
	數	價	數	價
東京	三〇〇、〇〇〇	一八、〇〇〇	一八〇、〇〇〇	八、一四五、〇
横濱	一八八、二〇六、三六〇	一一、二六二、八三九	一五六、〇二九、五四	六、九六〇、〇八九
名古屋	二二六、一八六、七〇	一五、六七一、二六	三三、二二八、一〇〇	一、〇六六、三七三
大阪	二九七、四二〇、〇〇	一、九四五、五二七	三三、四四八、八八三	九八二、六五八
神戸	二八四、二九五、〇〇	一、八八五、二六四	二〇、九三三、三五〇	八八一、五八五
下關	一一、四四七、〇〇	八、七七三	三、一三三、九三〇	一、八〇〇、九二
門司	六六、二九九、九五〇	四、三七二、八三三	四八、九七七、九二六	二、一八〇、四九三
長崎	一、七七八、三五〇	一一、一三三	一、五四八、三〇〇	六、六二二、六
那覇	三三、二八〇、五〇	二、七六四、四五	一一、八三三、〇〇〇	五三三、七六
その他各地	一四九、三三八、五〇	一〇、六六八、〇	一、五一一、一〇〇	六四、一九四
計	一、四八〇、七七〇	九、九〇三	二八、一三六、一〇〇	一、三〇六、九三三
計	一八八、二〇六、三六〇	一一、二六二、八三九	一五六、〇二九、五四	六、九六〇、〇八九

前年末歐洲戰爭講和説流布ノ爲内地米界ハ頓ニ不勢ニ傾キ其ノ後容易ニ景氣恢復ノ氣運ニ至ラザリシカ本島ニ於テハ前年二期作二三割方ノ減收ナリシヲ以テ農家賣惜ニ産地高値ヲ唱ヘ取引不振ヲ來シ移出米モ前年約定ニ係ルモノノ相應荷動キアルニ過キサリシカ四月頃ヨリ内地市場ハ經濟界一般好況ノ爲諸物價ノ騰貴セルニ伴ヒ漸騰ヲ續ケ遂ニ九月一日物價調節令ノ發布ヲ見ルニ至リ一時噸控ノ觀アリシモ消費力ノ増大ニ加ヘ九月末襲來セル暴風雨ノ被害アリ新米ノ作柄不良ナリシヲ以テ再

ヒ奔騰ヲ呈セリ然ルニ本島ニ於ケル米作ハ一期二期作ヲ通シテ豊收ヲ傳ヘ比較的安値ヲ唱ヘタルハ
 阪神地方ヨリノ引合セ殊ニ多ク移出活氣ヲ生シ年末ニ際シテハ例ニ依リ糯米ノ取引好況ヲ呈シ一段
 ノ増進ヲ助ケタリ
 左ニ本品相場ヲ前年ト對照表示シテ參考ニ供ス
 臺北相場 (二石建)

年	北部 粳米		中部 粳米	
	一等	五等	一等	五等
一	二二六一	八七二	二二八四	八八八
二	二二四四	八七二	二二六八	八九九
三	二三三〇	九一八	二三三三	九〇〇
四	二四一八	九一八	二四〇〇	九〇〇
五	二四二七	九一八	二四〇〇	九〇〇
六	二四六一	九一八	二四〇〇	九〇〇
七	二四八五	九一八	二四〇〇	九〇〇
八	二四八五	九一八	二四〇〇	九〇〇
九	二四八五	九一八	二四〇〇	九〇〇
十	二四八五	九一八	二四〇〇	九〇〇
平均	二四八五	九一八	二四〇〇	九〇〇

芭蕉實

本品ノ移出ハ前年ニ比シ増進セリ其ノ仕向地別左ノ如シ

年	神戶		門司		長崎		其ノ他ノ各地	
	數	價	數	價	數	價	數	價
六	三三八三	〇七〇	一〇九六	〇七六	一六八三	〇〇〇	四〇一	一三六
五	二七三八	〇九〇	五二五	〇七〇	一四三	〇七六	三二六	〇九八
前年	二七三八	〇九〇	五二五	〇七〇	一四三	〇七六	三二六	〇九八

(備考) 全部基隆ヨリ移出セラル
 近年本島ニテハ暴風雨ノ襲來尠ク芭蕉實ノ好況續キニ愈々其ノ栽培熱ヲ高メ殊ニ中部地方ノ植栽旺
 盛ヲ極メ産額増進セルニ内地ニ於テモ神戸東京間ノ鐵道ノ如キ青物専用ノ貨車ヲ設備シ又速達便ヲ
 開始シタル等一層各地市場ニ對スル供給順調ナルニ至リ販路著シク擴大セラレタルハ彼此相俟ツテ
 移出増加セリ
 然リト雖輸送船腹ノ不足ハ常ニ取引ヲ脅威シ四月以來移出同業組合ハ積殘豫防ノ爲買出手控勝ノ姿
 ナリシニ拘ラス下半期愈々出廻旺盛期ヲ入ルニ從ヒ屢々積殘品ヲ生シタル状態ニシテ尠カラズ移出
 ノ阻碍セリ
 本年取引相場亦市場ノ品潤澤ト輸送圓滑ヲ缺キシトニ押サレ前年ニ比シ稍安値ヲ示セリ基隆市價左
 ノ如シ (百斤建)

烏龍茶

本品ノ移出ハ前年ニ比シ激増セリ其ノ仕向地別左ノ如シ

年	最 高		最 低		全年平均		前年平均	
	上	下	上	下	上	下	上	下
六	四・五〇	四・一〇	四・二〇	三・六〇	四・三八	四・〇四	四・五〇	四・〇四
五	四・一〇	三・五〇	三・六〇	二・八〇	三・九四	三・二八	四・〇四	三・四四
前年	四・一〇	三・五〇	三・六〇	二・八〇	三・九四	三・二八	四・〇四	三・四四

移出重要品 包種茶

神 戶 其ノ他ノ各地 計	六 年		五 年	
	數	價	數	價
	八七三〇〇〇〇 斤	三三六九四〇三 円	三三三三二五三 斤	一三二八〇〇〇 円
	七七八八	三六三五	七六五七	三二〇〇
	八七三〇八三八	三三七三〇三八	三三三八九一〇	一三三二一四四 円

(備考) 全部基隆ヨリ積出セラル

本品ハ内地ニ於ケル需要稍増進ノ傾向ナキニアラスト雖未タ殆ント言フニ足ラス船便ノ都合上一且神戶其ノ他ニ移出セラレタル後大部分ハ米國輸出ニ轉スルモノニシテ戰前ハ年額三四十萬斤内外ニ過キナリシカ戰亂突發以來世界的船舶缺乏ノ影響ヲ受ケ直積取船ノ來航減少セルニ伴ヒ年々其ノ額ヲ増加シ殊ニ本年ニ入りテハ益々輸送難ニ苦メラレ移出ノ激増ヲ招致セリ
尙ホ本品ニ關スル諸般ノ狀況ハ外國貿易輸出重要品ノ部ヲ參照スヘシ

○包種茶

本品ノ移出ハ前年ニ比シ増進セリ其ノ仕向地別左ノ如シ

那 古 (沖繩) 宮 古 (沖繩) 八 重 山 其ノ他ノ各地 計	六 年		五 年	
	數	價	數	價
	二二二七二 斤	九五〇七六 円	一五八九一八 斤	六二二二二 円
	八五〇三	三二〇二	一一七五一	四七三七
	八二二五	三〇一八	五九九三	二二〇六
	二二〇一	五九三	九五五	三二〇六
	二六二五三〇	一〇一七九八	一七七六一七	六九七八二 円

(備考) 全部基隆ヨリ積出セラル

本品仕向地ハ主トシテ沖繩縣下ニシテ同地方ハ從來支那福州茶ノ勢力範圍ナリシカ本島包種茶商一部亦夙ニ着目スル所アリ偶々大正四年本品爪哇輸出ノ不振ニ際シ初メテ試賣的移出ヲ爲セルニ嗜好ニ適シ漸次好評ヲ博シタルニ恰モ本年ハ銀相場暴騰ノ爲支那茶ノ取引甚タ不利ニ陥リタレハ愈々之ヲ壓迫シ一躍販路ヲ擴大セリ
尙ホ本品ニ關スル諸般ノ狀況ハ外國貿易輸出重要品ノ部ヲ參照スヘシ

○紅 茶

本品ノ移出ハ前年ニ比シ著増セリ其ノ仕向地別左ノ如シ

横 濱 神 戶 其ノ他ノ各地 計	六 年		五 年	
	數	價	數	價
	三五八七九 斤	一四八〇六 円	二四八九二 斤	一一七三七 円
	五九二二〇	二二七四三	一三三、四二五	五六、三三三
	一〇三三	四一九	一、八四五	八二二
	五五六、三三三	二五二、七六八	一六二、二六二	六八、四四二 円

(備考) 全部基隆ヨリ積出セラル

本品亦烏龍茶ト同様大部分ハ外國輸出ニ轉スルモノニシテ本年二月英國ノ製茶輸入禁止ニ前氣配一頓挫ノ觀アリシモ從來英國ヨリ各國茶ノ仲繼供給ヲ受ケタリシ南米方面ハ在荷不足ヲ訴ヘ本邦トノ直接取引ヲ開始シ東洋汽船會社南米航路モ割安運賃ニテ船腹ヲ提供シタレハ内地ヨリノ輸出好況ヲ呈シ從テ島内産額ノ増加ト相俟ツテ移出ヲ増加セリ
尙ホ此ノ外本年北米合衆國及佛國ニ向ケ本島ヨリ直輸出セルモノ七萬二千三十四斤三萬一千百五圓ヲ算シ前年輸出額ニ比シ七千六百六十二斤四千三百六十二圓ヲ増進セリ

移出重要品 紅茶

本品ハ大部分新竹廠下ニ於ケル臺灣製茶會社ノ製品ニ屬スルモノナルカ本年ハ同社工場ノ活躍ニ加ヘ前年亦臺北廠下ニ開設セラレタル個人經營ノ二三小工場モ事業至極順調ニシテ產額増大セリ

○砂糖

本品ノ移出ハ前年ニ比シ増進セリ其ノ港別及仕向地別左ノ如シ

港別表

東打安基	六		五	
	數	價	數	價
計	二二九,九三三.三六五	一一六,九〇一.三五三	八一〇,八〇一.六五	九三,〇〇九.九四五
隆平	七,一三九.九〇〇	九,二〇六.四三	四,六七二.四二	五,九三〇.〇三
狗	四二九,〇八八.八〇九	五三,七九〇.九四	三二六,〇八八.三三	四〇,〇二二.六八
港	七,〇七五.七〇〇	九,四三三.三〇	三,〇一〇.〇〇〇	三,五六四.八〇
	五五七,四八六.七七四	六八,三四七.一九	四二四,八五七.一三	五一,六八五.〇四六
東大横	六		五	
	數	價	數	價
計	九七,八三三.〇八五	一一七,四三三.三五	一三三,一九七.九八〇	一五,九六二.六六八
京	二〇,三三三.八三〇	二九,〇九三.三九	二四,五五八.九四五	三,六三三.二二六
濱	二六,三三三.〇〇〇	三三,二二二.四八七	二二,六二二.七〇〇	二七,二二二.九二
屋	二二,六九三.四六八	二五,七四七.四八	一〇,七八六.六八五	一三,三一九.四一
阪	九,二二八.八八九	一一,一七五.五七〇	五,五七七.九五三	六,七七三.七七八
戸				
古				
神				

仕向地別表

其ノ他ノ各地	六		五	
	數	價	數	價
計	一七,九三三.〇〇〇	二一,六一四.五三	二〇,七九九.七〇〇	二四,七四九.三三
司	八,一九四.一一二	一〇,五三九.三八九	一三,六八八.六八〇	一三,〇三八.一一九
關	三,六三九.四〇〇	四,四八六.五二	六,五七五.八六〇	七,八七三.〇九
	五,七九九.六八八	六,八三四.七一	一,二八八.七二二	一,六八五.〇四六

本期甘蔗ノ作付面積ノ増加ニ加ヘ發育亦頗ル良好ナリシヲ以テ產額激増シ七百九十一萬餘擔ヲ超ユルニ至リタルニ内地市場ニ於テハ經濟界ノ好況ニ伴ヒ本品消費額モ著シク増加シ又精糖界ハ香港精糖ノ東亞市場出廻殆ント杜絶セルニ主因シ輸出旺盛ニシテ原料糖ノ需要ヲ増加セルニ一面爪哇及馬尼刺ノ外國糖ハ前者ハ產額百六十萬噸ニ達シ前年ニ比シ約四十萬噸ヲ増加セルニ晚春來歐洲仕向激減セルヲ以テ常ニ在荷停滯シ八九月頃ニハ六十萬噸ノ滯貨ヲ唱ヘ値段モ暴落シタルニ拘ラス船腹等ノ關係ニテ入荷尠ク後者ハ減産割高ノ爲共ニ輸入ヲ減退シタルハ本島糖ノ賣行順調ニテ相場モ概シテ高ク彼此相俟ツテ移出ヲ増加セリ

本品中東京橫濱大阪神戸及門司ノ各地仕向品ハ原料糖ニ供セラルルモノ多クシテ名古屋及下關其ノ他各地仕向ノモノハ全部直接消費糖ナルカ如シ

打狗市場ニ於ケル取引價格大略左ノ如シ (百斤糖)

分	最		全年平均		前年平均	
	高	低	高	低	高	低
分	一九.八〇	一八.〇〇	一八.七〇	一八.一一	一八.七〇	一八.一一
糖	一九.八〇	一七.八〇	一八.六四	一七.七八	一八.六四	一七.七八
赤	一四.〇〇	一二.〇〇	一二.九六	一二.九六	一四.〇〇	一二.九六
糖						
好						
上						
斗						

○食鹽

本品ノ移出ハ前年ニ比シ増進セリ其ノ港別及仕向地別左ノ如シ

港別表

港別	六		年		五		年	
	數	量	價	額	數	量	價	額
基隆		六〇七三三〇〇〇		三三〇一七五三		三八九三三〇〇〇		一四三七八七
安南		三三三三三〇〇〇		九六七五二		四八三〇〇〇〇〇		一六四三三六
布門		三二五九一九〇〇〇		二九九九七		二四一三三三〇〇〇		九七二二〇
北計		一二九七五五〇〇〇		四七五七〇〇二		一一三三三三三〇〇		四〇五五九六

仕向地別表

仕向地	六		年		五		年	
	數	量	價	額	數	量	價	額
函館		一六、五〇九七二〇		六三、八一八		五〇、一三三九九五		一八、七〇七六
横濱		四六、一〇八〇四〇		二一、一九二二		三〇、五五五八二五		一〇、六一五五
神戶		二二、七二七六四〇		七四、六六五		一八、九二六三三〇		六、八二二二
門司		二五、四五二、六〇		八八、五七〇		二八、〇三三、一〇〇		四、四一五三
其ノ他ノ各地		一八、九六七、四四〇		六八、〇三七		一一、三三三、七三〇		四〇、五九九六
計		一二九、七五五〇、〇〇〇		四七五、七〇〇一		一一三、三三三、〇〇〇		四〇五、五九九六

本年製鹽業ハ風水害等ノ特殊被害ナカリシモ晩春ヨリ秋季ニ亘ル製鹽活躍期ニ於ケル天候概シテ快晴尠カリシヲ以テ當局收納高ハ漸ク平年作ニ達セシニ過キス之ヲ前年空前ノ豊收ナリシニ比スレハ實ニ約七千五百萬斤ノ大減退ヲ示セリ

然リト雖本年ハ前年增收ノ後ヲ承ケ在荷甚タ潤澤ナリシノミナラス島内蔬菜不作ノ結果鹽藏向ノ需

要尠カリシヲ以テ一面内地製鹽業不作ニ促サレ取引ヲ増加シ移出ハ遂ニ前年ヲ凌駕スルニ至レリ

本年内地ニ於テハ需要益々増加セルニ拘ラス製鹽業ハ燃料及勞銀ノ騰貴等ニ阻碍セラレ不振ノ傾向ヲ呈シタレハ大藏省專賣局ニテハ數次賠償價格ヲ引上ケ製鹽ノ増加ニ努メシモ天候ノ不良ト相俟ツテ遂ニ不作ニ終レリト云フ

大藏省專賣局買下價格亦四月及十月ニ兩度ノ引上アリ本島鹽ノ内地市場ニ於ケル販賣價格モ前年ニ比シ著シク割高ヲ呈セリ表示シテ參考ニ供ス

東京	上		下		平均	前年	平均
	等	等	等	等			
東京	二、一〇〇	二、一五〇	二、一〇〇	二、一五〇	二、一〇〇	二、一〇〇	二、一〇〇
半田	二、一〇〇	二、一五〇	二、一〇〇	二、一五〇	二、一〇〇	二、一〇〇	二、一〇〇

備考、東京市場ハ包裝鹽百斤當ニシテ半田ハ散鹽百斤當ナリ

〇 節

本品ノ移出ハ前年ニ比シ數量ニ減少シ價額ニ増加セリ港別及仕向地別左ノ如シ

移出重要品	六		年		五		年	
	數	量	價	額	數	量	價	額
基隆		五三、三三三		二八〇、三八二		八四、六七五		二四四、八三〇
安南		一五、三三〇		六、一三三		七、〇一〇		二、三〇〇
布門		一五、三三〇		六、一三三		七、〇一〇		二、三〇〇
北計		五四、七六六		二八六、五二〇		八四、七四七		二四四、〇六〇

仕向地別表

仕向地別表	六		五	
	年	年	年	年
東 京	三,五〇〇	三,一〇〇	一,八八〇	六〇〇
神 戸	九,一七五	四,五五五	一〇,七〇一	七,三〇〇
下 関	五,二六〇	三,九七五	八,一五三	三,三〇〇
門 司	二,一〇一	一,七三三	一〇,三三三	三,一八三
其 他ノ各地	五,〇七八	二,六八七	五,〇〇〇	一,四一五
計	一,一三七	五,五五〇	六,一三三	二,二三〇
計	五,四七六	二,八七五	八,七五七	二,四〇〇

本年ハ石油發動機漁船及工場能力共前年ニ數倍シ新界ノ活況ヲ期待セラレタルニ拘ラス鯨ノ漁期甚シク遅延シ例年ノ盛漁期タル六七月頃ニ至ル迄ハ殆ント漁獲ナク漸ク八月ニ入り稍好況ヲ呈シ九月中旬ニ及ヒシモ漁獲高ハ前年ノ四十五萬貫ニ比シ二十五萬貫内外ニ過キサリシヲ以テ節製造額モ減退シ移出尠カリシナリ而シテ價額ニ於テ増進セルハ内地節製造減一般物價ノ昂騰等ニ基因シ高値ヲ示セルニ加ヘ近時漸ク内地市場ノ注意ヲ惹起シ且ツ本期ハ各工場共好況ヲ豫想シ職工其ノ他ノ設備ヲ願ル充實シアリシヲ以テ製造上常ニ餘裕多ク製品益々向上ノ結果取引値段ハ前年ノ倍額内外ニ騰貴シタルニ關レリ

基隆市場ニ於ケル平均相場左ノ如シ (十貫應)

四ツ割本節	上 中 期		下 中 期	
	改 瓦 製	土 佐 製	改 瓦 製	土 佐 製
千 葉 製	五五,〇〇〇	四二,二〇〇	六三,三三三	六一,五三三

○鳳梨罐詰

本品ノ移出ハ前年ニ比シ僅ニ増進シ價額ニ於テ著増ヲ示セリ其ノ港別及仕向地別左ノ如シ

港別表	六		五	
	年	年	年	年
總 計	三九,四〇〇	二六,〇〇〇	五二,〇〇〇	二二,五〇〇
基 隆	六〇,五八四	一七,六四一	七二,八九〇	一五,四〇七
打 狗	三〇,〇三二	八七,八〇九	一七,七〇八	四一,一三三
計	九〇,六一五	二六,四二七	九〇,五九八	一五,五二三

仕向地別表

仕向地別表	六		五	
	年	年	年	年
東 京	四,一三四	一四,四四四	四,三三三	九,三九〇
神 戸	五,三〇八	一五,四七五	二四,九八〇	五,五二六
大 阪	三〇,七四五	八八,一〇九	五九,六九八	二二,八八〇
其 他	二,六五三	七,四九九	一,五六九	三,七九六
計	九〇,六一五	二六,四二七	九〇,五九八	一五,五二三

本島鳳梨罐詰業ハ戰亂ノ影響ニテ内地市場ニ於ケル新嘉坡産品ノ入荷減少セルニ主因シ前年來好況ヲ呈シ本年ハ賣行益々良好ニシテ他面原料ノ結實亦多カリシモ容器罐用葉鐵ノ値段暴騰甚シカリシト勞銀ノ不廉等ニテ經營稍順調ヲ缺キシ向モアリタルカ如ク結局産額ハ前年ト大差ナカリシニ尙ホ



關東州及朝鮮仕向モ稍増加シ來レルニ制セラレ移出數量ハ前年ト伯仲ノ間ニ終レリ而シテ價額ノ著増ハ値段ノ騰貴ニ因由スルモノトス
 臺北市價左ノ如シ (雙鹿印四打權入一箱ニ付)
 最高 一三・〇〇 最低 八・〇〇 全年平均 一〇・三八 前年平均 七・六八

○生皮

本品ノ移出ハ前年ニ比シ減少セリ其ノ港別及仕向地別左ノ如シ

港別表

仕向地別表	基安打		隆平		狗		營		計	
	數	價	數	價	數	價	數	價	數	價
大 神 其	六	年	五	年	六	年	六	年	六	年
神										
大										
其										
計										
他										
戸										
阪										
計										

本品ハ僅少ノ鹿、羆、獐ノ皮ヲ含ムト雖大部分牛皮ニシテ前年來内地市場ノ需要旺盛ナルニ伴ヒ俄然取引ヲ増進シ本島産ノミナラス對岸福州及汕頭地方産品ノ仲繼移出多カリシカ本年ハ軍需品ノ露國仕向激減セルニ基因シ内地市況稍緩漫ニ陥レルト銀相場ノ暴騰ハ對岸品ノ輸入ヲ激減シ却テ本島産ノ香港輸出ヲ促進スルニ至レルト相俟ツテ移出ノ不振ヲ招來セリ

○樟腦

本品ノ移出ハ前年ニ比シ減少セリ其ノ仕向地別左ノ如シ

仕向地別表	大 神		計	
	數	價	數	價
大 神 其	六	年	五	年
神				
大				
其				
計				
戸				
阪				
計				

(備考) 積出港ハ全部基隆ナリ

本品ハ主トシテ粗製樟腦ニシテ本島ニ於ケル精製工場ハ小規模ノモノ一箇所ノミナル關係上内地精製業者ニ賣下ケ精製ノ上多ク外國輸出ニ供セララルモノナルカ本年移出ノ激減ハ全ク島内産額ノ減少ニ因由セリ

而シテ本年移出ノ種別ヲ觀ルニ左ノ如シ
 精製 一〇二、五八〇円
 粗製 九一〇、七〇〇円
 尙ホ本品ニ關スル諸般ノ狀況ハ外國貿易輸出重要品ノ部ニ就キ參照スヘシ

○樟腦油

本品ノ移出ハ前年ニ比シ減少セリ其ノ種別左ノ如シ

藍白赤腦油	六		五	
	數	價	數	價
計	1,941,119	873,997	2,656,616	1,180,153
油	1,133,496	527,046	1,344,504	632,724
油	810,996	405,418	954,720	477,000
油	87,627	40,533	67,192	31,429
油	3,926,828	1,846,847	5,033,814	2,133,355

(備考) 本品ハ全部基隆ヨリ神戸ニ向ク移出セラル

本品ハ全部本島專賣局ヨリ神戸支局ニ送致セラルルモノニシテ本年移出ノ不振ハ樟腦産額ノ減少ニ
 隨伴シ本品ノ産出亦尠カリシニ因ルモノトス
 而シテ本品中純樟腦油ハ再製シ樟腦ヲ抽出シ得ヘク其ノ他赤白及藍色油ハ腦油再製ノ副産物ニシテ
 せるろいご其ノ他ノ工業原料ニ供セラルト云フ

○酒精

本品ノ移出ハ前年ニ比シ稍増進セリ其ノ港別及仕向地別左ノ如シ

港別表

東打基	六		五	
	數	價	數	價
計	3,345,911	2,699,930	2,633,333	2,104,925
港	7,801,153	5,760,144	7,198,789	5,442,259
狗	1,353,000	2,250,000	2,671,333	3,911,000
隆	1,066,667	848,256	1,009,945	7,686,284

仕向地別表

東打基	六		五	
	數	價	數	價
計	1,511,033	1,443,135	5,149,511	4,278,164
京	1,511,033	1,443,135	5,149,511	4,278,164
濱	1,511,033	1,443,135	5,149,511	4,278,164
屋	1,511,033	1,443,135	5,149,511	4,278,164
阪	1,511,033	1,443,135	5,149,511	4,278,164
戸	1,511,033	1,443,135	5,149,511	4,278,164
司	1,511,033	1,443,135	5,149,511	4,278,164
他	1,511,033	1,443,135	5,149,511	4,278,164

歐洲戰亂突發以來引續ケル好景氣ニ刺戟セラレ島内酒精工場ノ擴張新設相次キ加フルニ砂糖空前ノ
 増産ニ伴ヒ原料糖蜜ノ供給亦豊富ナリシヲ以テ産額前年ノ六萬石内外ニ對シ本年ハ約九萬五千石ニ
 達シタルノ盛況ニ主因シ移出増進セルモ本年内地市場ハ露國向彈藥供給ノ不況ニ基キ需要豫期ノ如
 クナラス商況軟弱ニシテ各社ハ賣急キノ氣味アリ上半期中ノ如キ價格暴落シ一時ハ一封度稅抜六錢



内外ヲ唱へ六月頃ニ至リせるるいど、わにす、製藥等ノ工業原料向優良品ノ需要増加シ漸ク恢復ノ氣運ニ向ヒ次テ八月大阪砲兵工廠ノ火藥製造向大口注文出ツルニ及ヒ頓ニ活氣ヲ加へ値段モ十錢内外ニ騰貴シタルモ概シテ前年ニ比シ安値ヲ唱へタルニ一面容器材料藥鐵ノ暴騰ニ加へ外裝木箱及運賃ノ昂騰ニ制セラレ取引ハ著シク順調ヲ缺キタレハ益々海外販路ノ擴張ニ努力シ活路ヲ求ムルニ至レリ

尙ホ諸般ノ狀況ニ就テハ外國貿易輸出重要品ノ部ヲ参照スベシ

各仕向地中横濱ノ減少ハ東京直接仕向ノ増加ニ因由シ其ノ他各地概シテ増進セルハ普通工業原料トシテ需要益々良好ナルヲ語ルモノナリト雖唯大阪仕向ハ火藥製造ノ不況ニ從ヒ激減シ本年商況不振ノ主因ヲナセリ

○麻織物

本品ノ移出ハ前年ニ比シ稍減少セリ其ノ仕向地別左ノ如シ

其 那 神 大 東 函	六 年			五 年		
	數	量	價 額	數	量	價 額
計						
館 京 阪 戶 關 他						
	四二七六八	二九〇八五一	九、九〇〇	四三二	三六六、六四〇	一〇〇
	五一六〇八七	三三、一九九	六五、八五〇	六六、九四八	七九、三九〇	一九、七〇〇
	二二九、一九九	四三〇、五九九	五三、一九〇	一一、三四四	一一、三三三	一一、七〇〇
	六九、一九	一五、三三〇	九、九七〇	一、一六四	一一、三三〇	一一、〇〇〇
	一一九、〇八三	二七、三九二	二七、三九二	一一、三三〇	一一、三三〇	一一、三三〇

(備考) 積出港ハ全部基隆ナリ

前年來内地市場ニテハ海外ヨリノ麻織物注文輻輳シ製麻界ハ異常ノ繁忙ヲ呈シタルハ本島唯一ノ臺灣製麻會社モ此等ノ下請注文ニ接シ銳意製織ニ努メタル結果前年來俄然移出ヲ増進シ品種ハかんばんす最モ多數ヲ占ムルカ如ク本年引續キ好況ヲ呈シタルモ前年ニ比シ僅ニ減退ヲ示セリ

唯那覇仕向ノモノハ全部對岸産苧麻布ノ伸繼供給ニシテ近年益々増進ノ傾向ヲ現セリ

○石 炭

本品ノ移出ハ前年ニ比シ數量ニ減シ價額ニ増加セリ其ノ仕向地別左ノ如シ

其 德 那	六 年			五 年		
	數	量	價 額	數	量	價 額
計						
那 德 山 他						
	四〇	四、一五〇	三三〇			
	一〇、八四〇	六九、三〇五	一八、一五七	一〇、五四九	六六、四八六	六六、四八六
	一五、〇三〇	二五、一九七	二五、一九七	一〇、五四九	六六、四八六	六六、四八六

(備考) 積出港ハ全部基隆ナリ

本品ハ少許ノ那覇仕向ヲ除ク外全部佛領印度産鴻基炭ニシテ德山仕向ノモノハ同地海軍煉炭所其ノ他仕向ノモノハ備前神之島亞鉛精鍊所ノ需要品ニシテ陸揚地カ外國貿易不開港ナル關係上船用品積込等ノ爲基隆港ニ寄港ノ序ニ際シ輸入手數ヲ濟シ移出セラレタルモノナルコト外國貿易輸入重要品ノ部ニ記述セルカ如シ

而シテ數量ニ減少セルニ拘ラス價額ノ増大セルハ全ク値段ノ暴騰ニ因由スルモノトス

○鐵

本品ノ移出ハ前年ニ比シ數量ニ減シ價額ニ増加セリ其ノ仕向地別左ノ如シ

計	六		五	
	數	價	數	價
三 石	一九九〇九七三三	二八一〇〇七	三一九二五三六一	三五六九四八
	四、七八四、四四七	五、四九八六	一、三三四、〇〇〇	一、三、八二六
其 他	六三三、八四〇	三三、三三〇	八五九七六〇八	九六、二九六
	三、一〇〇、八〇〇	六、六〇二、三三三	四、一七五、七四六九	四、六七、〇七〇

(備考) 積出港ハ全部基隆ナリ

本品移出ハ從來金瓜石金山ノ副産品タル金銀分含有ノ銅鑛ノミニシテ本年銅鑛ハ船腹拂底ト金瓜石鑛山ノ事業縮少ト相因果シ前年ニ比シ移出激減セルカ近時内地ニ於ケル精鍊事業ノ發展ハ頗ル顯著ニシテ外國産原鑛ノ需要増進セル結果亞鉛鑛及滿僱鑛ヲ前項石炭ノ部ニ記述セル如キ航路關係ニテ基隆港ニ輸入ノ上内地ニ移出セルモノアリ結局數量ニ於テハ尙ホ減少セルニ拘ラス價額ハ激増ヲ示セリ

本年移出ヲ種別ニ從ヒ產地及仕向地別ヲ表示スレハ左ノ如シ

滿 亞 銅 僱 鉛 鑛 英 佛 領 印 度	產 地	仕 向 地	數		價	
			量	額	量	額
鑛 鑛 鑛 瓜 石 印 度 三 池、 度 印 度 之 釜 度 印 度 石 島 石	英 佛 領 印 度	瓜 石	一九七四四、一八〇	二、四一〇、九九九	三、三三三、〇〇〇	三、三三三、〇〇〇
			六、二九九、一八〇	三、三三三、〇〇〇	三、三三三、〇〇〇	三、三三三、〇〇〇
鑛 鑛 鑛 瓜 石 印 度 三 池、 度 印 度 之 釜 度 印 度 石 島 石	英 佛 領 印 度	瓜 石	四、九五〇、〇〇〇	九、九五〇、〇〇〇	四、九五〇、〇〇〇	九、九五〇、〇〇〇
			三、三三三、〇〇〇	三、三三三、〇〇〇	三、三三三、〇〇〇	三、三三三、〇〇〇

不 鐵

計 詳 不 桃 園 詳 門 神

司 戶

計	六		五	
	數	價	數	價
計	一、三、七、〇〇〇	一、三、七、〇〇〇	一、三、七、〇〇〇	一、三、七、〇〇〇
	一、三、七、〇〇〇	一、三、七、〇〇〇	一、三、七、〇〇〇	一、三、七、〇〇〇

○鐵 (故共)

本品ノ移出ハ前年ニ比シ激増セリ其ノ港別及仕向地別左ノ如シ

港別表

媽 打 安 基	計	六		五	
		數	價	數	價
計	計	一、八七五、四八九	一、九〇九、九八七	八四二、七五八	二、六三四、五
		二、三五六、六六四	一、七、四七〇	一、〇三三、九七九	二、八六七、七
宮 狗 平 隆	計	六、一一、九六六	六、二、八七三	三、三三三、八六八	二、九、八四六
		四、六六六、六六六	三、九、一四〇	二、四二二、六〇五	八、四、八六八
計	計	三、一七九、一一四	三、一〇、四六九	二、四二二、六〇五	八、四、八六八
		一、八七五、四八九	一、九〇九、九八七	八四二、七五八	二、六三四、五

仕向地別表

東 橫 大 神 門	計	六		五	
		數	價	數	價
計	計	一、九二、四九〇	一、三、三三三	一、〇三三、九七九	六、八、一八
		一、二八三、二五	一、一、〇〇〇	三、〇三三、三三三	七、二、一一
京 濱 阪 戶 司	計	一、六三三、八四一	一、四、八四五	一、一八七、六三九	四、七、九六四
		九、九三三、七七七	一、九、八八二	三、〇七九、六六四	一、六、九三三
計	計	一、六三三、八四一	一、四、八四五	一、一八七、六三九	四、七、九六四
		九、九三三、七七七	一、九、八八二	三、〇七九、六六四	一、六、九三三

本品ハ大部分故鐵ニシテ歐洲戰亂以來鐵價ノ奔騰ニ伴ヒ弗々移出ヲ増加シ本年ハ内地市場需要ノ増進ニ加ヘ米鐵ノ輸出禁止等ニ煽ラレ商況益々活躍シ愈々其ノ趨勢ヲ強メ改造用故鐵ヲ主トシ故葉鐵ニ至ルマテ續々取引アリ本島ノミナラス對岸市場ニ於テモ盛ニ買集メラレ仲繼移出セラレタルモノ亦尠カラサルカカシ

○銅(金銀分含有)

本品亦金瓜石金山ノ所産ニシテ基隆港ヨリ大阪ニ向ケ移出セラレタル上更ニ分拆精鍊セララルモノナルカ前記ノ續ト略同事情ニテ移出振ハス數量百七十六萬二千五百六斤價額百五十六萬三千六百五十五圓ヲ算シ前年ニ比シ十七萬五千二百三十三斤五千七百九十七圓ヲ減少セリ

○檜材

本品ノ移出ハ前年ニ比シ數量ニ稍減シ價額ニ著増セリ其ノ港別及仕向地別左ノ如シ

港別表

計	六 年			五 年		
	數	量	價	數	量	價
蘇打基						
灣狗隆						
計	五、四四〇、八五	五、四四〇、八五	七〇、一七〇、〇〇	五、四四〇、八五	五、四四〇、八五	五九、一七〇、〇〇

仕向地別表

其 他	六 年			五 年		
	數	量	價	數	量	價
東 京						
大 阪						
下 關						
門 司						
計	五、四四〇、八五	五、四四〇、八五	七〇、一七〇、〇〇	五、四四〇、八五	五、四四〇、八五	五九、一七〇、〇〇

本品ハ總督府營林局ノ經營ニ係ル嘉義廳下阿里山臺中廳下八仙山及宜蘭廳下太平山ノ檜材ニシテ内地市場ノ氣受良ク前年來内地財界ノ繁榮ト共ニ取引著増シ殊ニ本年ハ鐵價ノ暴騰ニ促サレ建築界ハ鐵材ノ使用ヲ減シ且ツ造船界ハ木造船建造物與シ需要益々旺盛ナリシモ本島ニ於テモ内地杉材移入拂底ノ爲木材界供給不足ニ陥リ本品ノ需要激増シタルハ自然移出モ控制セラレ當局本年ノ伐出材積ハ稍増加ヒルニ拘ラス移出數量ニ於テ減少ヲ示スニ至レリ而シテ價額ノ増進ハ相場高ニ因ルモノニシテ當局ニ於テモ内地材トノ權衡上數次賣下標準價額ヲ改正シ一月及四月ノ兩度各一割五分乃至二割ヲ更ニ九月一割乃至二割ヲ値上セリ本年移出港別中蘇灣ノ出現シ尙ホ基隆ノ増加セルハ太平山伐出材カ本年五月初メテ市場ニ出廻リ兩港ヨリ移出セラレタルモノアリシニ因レリ

附錄

○夏帽子

本品島内製造額ハ年々遞増ヲ示シ本年遙ニ三百萬箇ヲ超ユルニ至リ多ク内地及海外諸國ニ仕向ケラ
 ルト雖其ノ大部分ハ小包郵便ニ依リ發送セラレルヲ以テ貿易表ニ掲記セラレヌ從テ正確ナル輸出
 額ヲ知り難シト雖帽子検査所ノ調査ニ從ヒ左ニ製造額及仕向地別表ヲ示シ其ノ概況ヲ記シ參考ニ供
 ス

帽子検査種別表

仕向地別表	大甲帽		林投帽		紙帽		計
	五 年	六 年	五 年	六 年	五 年	六 年	
兵庫縣	一八〇一	一九八六	五八五	五八五	三二五	三二五	三二五
其他府縣	一七〇一	一九八六	五八五	五八五	三二五	三二五	三二五
朝鮮	一七〇一	一九八六	五八五	五八五	三二五	三二五	三二五
支那	一七〇一	一九八六	五八五	五八五	三二五	三二五	三二五
香港	一七〇一	一九八六	五八五	五八五	三二五	三二五	三二五
計	一八〇一	一九八六	五八五	五八五	三二五	三二五	三二五

南洋方面 北米合衆國 島内	計	
	五 年	六 年
南洋方面	一八〇一	一九八六
北米合衆國	一八〇一	一九八六
島内	一八〇一	一九八六
計	一八〇一	一九八六

(備考) 兵庫縣ヲ主要仕向地トスト雖大部分ハ更ニ米國、濠洲、支那等ニ向ケ輸出セラレト云フ

大甲帽ハ製造額中大部分ハ一打三圓前後ノ安價品ナルニ拘ラス其ノ耐久力強キヲ以テ支那人間ニ款
 迎セラレ産額ノ九割以上ハ上海厦門及其ノ他ノ對岸市場ニ輸出セラレ大正三年中ノ製造額ハ約四萬
 箇ニ達シ相應盛況ヲ示シタルカ前年來一般嗜好變遷ノ傾向アリ賣行涉々シカラス商況漸衰シ本年亦
 一段ノ頹勢ヲ加ヘ不況ヲ呈セリ

林投帽ハ戰亂ノ影響ニ因ル原料漂白劑殊ニ仕上藥蔞酸ノ價格暴騰ノ大打撃ヲ受ケ自然原料ノ仕上充
 分ナラス變色シ易ク製品著シク不良ニ陥リ一面前年來勃興シ來レル紙帽子ノ爲製造取引兩方面ニ涉
 リ壓迫ヲ受ケ前年末頃ヨリ俄然衰頹ニ向ヒ産額激減シ取引不振ヲ呈セリ

紙帽ノ本島ニ於テ製造セラレルニ至リシハ漸ク前年來ノ事ナルカ本品ハ比較的編製容易ナルト原料
 漂白用藥品騰貴ノ爲林投帽製造ノ不利ニ陥レルト相俟ツテ本品製造ヲ有利ナラシメ産額一時ニ激増
 シ既ニ前年十一月十一日以降大甲帽及林投帽ト同様検査ヲ施行セラレルニ至リ爾後同年中ノ検査數
 六十萬箇ヲ超ユルノ盛況ヲ示シ本年ニ入りテハ愈々林投帽ノ地位ヲ奪ヒ産額三百二十餘萬箇ニ達セ
 リ

然リト雖本年ハ勳モスレハ取引市況之ニ伴ハサル觀アリ英國ノ輸入禁止並ニ米國及濠洲ニ對スル前
 年ノ輸出過多ト時局ノ影響ニテ賣行減少セルニ加ヘ神戸輸出商ノ取引牽制ト本島ニ於ケル粗製濫造

ノ弊風ハ互ニ相因果シ漸次品質ヲ下降シ取引相場低落ノ傾向ヲ生シタレハ當局ニ於テハ春來幅蕪同業組合ノ設立ヲ勸奨シ其ノ他斯業ノ發展ヲ策スル所多カリシモ未タ顯著ナル恢復ノ氣運ニ至ラス越年セルカ如シ

神戸輸出商館ニ對スル賣込値段ハ一月ヨリ三月ニ至ル頃ハ林投帽紙帽共各等級品突込一打ニ付男子用六圓五十錢婦人用九圓乃至十圓五十錢前後ヲ上下シタリシカ四月頃ヨリ不賣期ニ入ルニ從ヒ漸落シ五六月ハ男子用五圓七十錢婦人用八圓見當ヲ唱ヘ其ノ後林投帽ハ殆ント出廻ヲ斷チ紙帽ハ漸次恢復シテ春季相場ニ接近セルモ之ヲ前年ニ比スレハ概シテ一二割方安値ナルヲ免レサリント云フ

七、移入重要品

○米

本品ノ移入ハ前年ニ比シ増加セリ其ノ港別及仕出地別左ノ如シ

港別表

港別	六 年			五 年		
	數	量	價	數	量	價
基	一六八、四五五	一、四三九、六六一	六八、三五九	六二、九一九	九、九二一、六三三	八八、五九三
安	三二、二六八	六八、三五九	六八、三五九	五〇、三三三	八八、五九三	八八、五九三
打	九、五六六	二二、四六二	二二、四六二	七、一四八	二二、三九七	二二、三九七
媽	三、一七六	六八、九三九	六八、九三九	三、五九七	五九、三三〇	五九、三三〇
計	八四、四六五	一、八〇一、六一六	一、八〇一、六一六	七八、六八六	一、二六三、〇九五	一、二六三、〇九五

地別表

地別	六 年			五 年		
	數	量	價	數	量	價
東京	一、六九三	三、七二五、九九	三、七二五、九九	一、〇三三	三、一七三	三、一七三
神戶	一、一三九	一、九七二、二二	一、九七二、二二	一、九七四	四、六七四	四、六七四
門司	六、六七八	一、四六六、三九九	一、四六六、三九九	七、〇五三	一、二八〇、六三三	一、二八〇、六三三
長崎	三、二八四	六、三三三、二四	六、三三三、二四	一、九八七	二、九九四、〇	二、九九四、〇
其他	一、九七一	五、七三三、三三	五、七三三、三三	一、六三九	二、六六六、三三	二、六六六、三三
計	八、四六五	一、八〇一、六一六	一、八〇一、六一六	七八、六八六	一、二六三、〇九五	一、二六三、〇九五

内地米界ハ前年末講和提議ノ風説流布ノ爲相場下落シタル以來四月頃マテハ尙ホ安値ヲ續ケタルカ其ノ頃ヨリ經濟界一般好況ニ連レ漸騰シ九月發布ノ物價調節令モ大勢阻止シ難ク概シテ奔騰ヲ續ケタレトモ本島米亦前年二期作減收ノ爲本年一期米出廻前ニハ島内消費米ノ不足ヲ傳ヘタル程ニテ値段騰貴殊ニ甚シクシテ割高ヲ呈シタレハ島内在住内地人ノ需要モ未タ本島米ニ轉換スルノ域ニ達セズ内地米ノ賣行相變ラス順調ヲ示シ他面米價ノ漸騰氣配ハ尙ホ先高ヲ豫想スルモノ多ク却テ移入ヲ促進セリ

移入品中最モ多キハ肥前米ニシテ豊前防長肥後及備前等ノ産米之ニ次ケルカ朝鮮米ノ内地市場ヨリ仲繼移入セラレルモノ亦尠カラサルカ如シ

肥前中等米一石ニ付其ノ臺北市價左ノ如シ

最高(十一月)

二七、〇〇

最低(二月)

一六、八〇

各月平均

二一、八二

前年平均

一五、八〇

○大豆

本品ノ移入ハ前年ニ比シ激増セリ其ノ港別及仕出地別左ノ如シ

港別表

地別表	六		年		五		年	
	計	量	額	計	量	額	計	量
媽打安基	計	五、四〇一	七、五七〇	二、八八七	二、七〇七	一、〇〇八	三、〇〇一	一、〇〇八
		九八〇	一、五四九	二、六〇六	五二〇	六、六九九	七、八四四	二、七〇七
		五五五	七、九八八	八〇、八九三	五五五	二〇、九二九	二、七〇七	二、七〇七
		五、四〇一	五、四〇一	五、四〇一	五、四〇一	五、四〇一	五、四〇一	五、四〇一
		五、四〇一	五、四〇一	五、四〇一	五、四〇一	五、四〇一	五、四〇一	五、四〇一
其門下神函	計	一、七九五	二、九二〇	二、一九九	三、〇〇一	三、〇〇一	三、〇〇一	三、〇〇一
		一、一四六	一、八四三	二、七五五	三、〇〇一	三、〇〇一	三、〇〇一	三、〇〇一
		五、六八四	七、七六六	三、六六四	四、〇〇一	四、〇〇一	四、〇〇一	四、〇〇一
		三、四五七	四、九四六	一、〇二四	一、〇二四	一、〇二四	一、〇二四	一、〇二四
		一、〇〇三	一、七〇六	一、八八八	二、〇九二	二、〇九二	二、〇九二	二、〇九二

本年滿州大豆ハ品質劣下シ且ツ下半年ニハ大連市場買占行ハレ新物値段ハ銀相場ノ奔騰ト相俟ツテ

○小麥粉

本品ノ移入ハ前年ニ比シ激増セリ其ノ港別及仕出地別左ノ如シ

港別表

地別表	六		年		五		年	
	計	量	額	計	量	額	計	量
媽打安基	計	二、四八三	二、四八三	二、四八三	二、四八三	二、四八三	二、四八三	二、四八三
		三、二二五	三、二二五	三、二二五	三、二二五	三、二二五	三、二二五	三、二二五
		三、六四四	三、六四四	三、六四四	三、六四四	三、六四四	三、六四四	三、六四四
		二、四八三	二、四八三	二、四八三	二、四八三	二、四八三	二、四八三	二、四八三
		三、一五〇	三、一五〇	三、一五〇	三、一五〇	三、一五〇	三、一五〇	三、一五〇
其門下神函	計	一、〇〇〇	一、〇〇〇	一、〇〇〇	一、〇〇〇	一、〇〇〇	一、〇〇〇	一、〇〇〇
		一、〇〇〇	一、〇〇〇	一、〇〇〇	一、〇〇〇	一、〇〇〇	一、〇〇〇	一、〇〇〇
		一、〇〇〇	一、〇〇〇	一、〇〇〇	一、〇〇〇	一、〇〇〇	一、〇〇〇	一、〇〇〇
		一、〇〇〇	一、〇〇〇	一、〇〇〇	一、〇〇〇	一、〇〇〇	一、〇〇〇	一、〇〇〇
		一、〇〇〇	一、〇〇〇	一、〇〇〇	一、〇〇〇	一、〇〇〇	一、〇〇〇	一、〇〇〇

常ニ高値唱ニテ輸入激減シ島内産亦減收ナリシヲ以テ自然市場ノ需要ハ内地移入品ニ集中セラレ取引好況ヲ呈セリ
 移入品中過半ハ朝鮮産ニシテ本年同地作柄ハ地方ニ依リ例外ナキニアラサレトモ多クハ早害ヲ蒙リ概シテ不良ナリシノミナラス出廻期ニ際シ海路運賃急騰シタル等ノ事情ニテ十月以降出荷者シク不振ニ陥リタリト雖前年ハ空前ノ豊收ヲ呈シ且ツ輸送ノ滯滞等ニテ本年ニ持越ケレタルモノ頗ル多ク春來九月ニ至ル間ノ出廻甚タ旺盛ナリシト云フ
 移入品ノ臺北市價一石ニ付左ノ如シ

黃木豆	最高	最低	平均
大豆	一、〇〇〇	一、六〇〇	一、八五五
大豆	二、一五〇	一、六〇〇	一九九六

地別表

地別表	六		年		五		年	
	數	量	價	額	數	量	價	額
函館		七七一八四六八		六九七四二九		八七九二七四二		六五二三一
横濱		六九七七二六八		六三八二七六		二二二九九九五		一六四四六
神戶		五二四八四四一		四九四二七七		三五〇八九六三		二五八六七〇
下關		二五〇四六一六		二〇八八四九		五六〇三六二		四一六四四
門司		九四四二二六三		八四四八二七		二〇九一一八〇		一六〇五二
其他		八六三三八		六七二四		五七三〇		四四〇
計		三二、九五六、四九四		二、八九〇、三八二		一七、二二四、九七二		一、二七六、〇五〇

本品ハ既ニ外國貿易輸出重要品ノ部ニ記述セル如キ商狀ニテ本年對岸市場ニ對スル仲繼供給ヲ開始シ輸出額一千三百萬斤ヲ超ユルノ盛況ナリシニ主因シ移入激増セルモノナルカ本島ニ於テモ價格日々ノ騰貴ニ促サレ思惑的取引ヲ生シ商況活氣ヲ帶ヒ移入ヲ助長セリ

本品内地市況ヲ聞クニ前年末講和問題ニ相場下落シ年初尙ホ本年小麥作ノ大增收豫想ニ當業者一般弱氣ニ傾キ三月頃マテハ二圓二十錢臺ヲ上下シタリシカ一月以來海外輸出意外ニ多ク停滯品ハ漸次一掃セラレ尙ホ輸出品ノ製造ニ忙殺セララルノ現象ヲ呈シ遂ニ三圓五十錢ヲ唱フルニ至リ端境期ヲ迎ヘタルハ原料新小麥モ多少ノ增收ナリシニ拘ラス日ニ騰貴ヲ加ヘ且ツ九月銀價更ニ奔騰シ五十片以上ヲ報スルヤ支那方面ノ買進ミ益々多ク年末ニハ佛國向輸出商談ノ成立ヲ氣構エ商況活躍シ四圓五十錢ノ新記録ヲ作り終年セリト云フ

本品ノ移入ハ前年ニ比シ激減セリ即チ左ノ如シ

種別表

種別表	六		年		五		年	
	數	量	價	額	數	量	價	額
標本色相十一號未滿		九四四五		八〇八		八二一九〇		一一六八五
同十五號未滿		一、五五五		一、〇五三		四一六〇〇		六二七八六
同十八號未滿		一、三一九三九		三〇七三三五		二〇四〇九九五		四七三、四一七
同廿一號未滿		一、三一九三九		三〇九五九六		二五九四、四七一		五六一、六五二
其他								
計								

港別表

港別表	六		年		五		年	
	數	量	價	額	數	量	價	額
基隆		一、八一七五六		二七二、八三五		一七九、三〇〇		三八、二二七
安平		五九四六五		一四、四四一		三三、二五〇		七、六四三
打狗		五六一二七		一、五〇六九		四二、八五〇		九、八三三
高雄		三三、五二一		八、二五一		三、七六六		八、五二六
計		一、三、九九九		三〇九、五九六		二五九、四七一		五六一、六五二

地別表

東 横 大 神 下 門 其	計	六 年			五 年		
		数	量	額	数	量	額
京 濱 阪 戸 關 司 他							
		三二五	三二五斤	七八	三二五〇〇	三二五〇〇斤	七八
		三三〇〇〇		三三〇〇〇	三三〇〇〇		三三〇〇〇
		二五七六八		二五七六八	二五七六八		二五七六八
		二九二〇一		二九二〇一	二九二〇一		二九二〇一
		八七四七〇		八七四七〇	八七四七〇		八七四七〇
		八三三〇〇		八三三〇〇	八三三〇〇		八三三〇〇
		八二一五五		八二一五五	八二一五五		八二一五五
		三三〇九四九		三三〇九四九	三三〇九四九		三三〇九四九

移入品ハ大部分二十一號以上ノ精糖ニ屬スルモノナルカ本年本島ニ於テハ鹽水港製糖株式會社ノ精糖ニ屬スル品質ヲ向上シ賣行良好ナリシヲ以テ移入精糖ノ被レル打撃蓋シ尠少ナラナリシモノノ如ク且ツ精糖ハ一面内地市場ノ需要増進ト海外輸出ノ好況アリ加フルニ運賃高ハ移入ヲ控制セルヲ免レズ旁々入關ノ止ムナキニ至レリ

尙ホ前年ハ島内ニ於ケル冰糖製造原料トシテ精糖二十萬斤内外ノ移入アリタルモ本年ハ製造休止ノ爲此ノ方面ノ需要ナク又前年ハ砂糖ノ移出過度ニテ十月頃ニハ島内直接消費粗糖拂底シ外國糖ノ内地市場ヨリ移入セラレタルモノ多カリシカ本年ハ島内供給順調ニシテ粗糖ノ移入甚タ不損ナリシ等此等特殊ノ事情ニ因由スル所亦尠カラス

○菓子

本品ノ移入ハ前年ニ比シ減少セリ其ノ港別及仕出地別左ノ如シ

東 横 大 神 門 其	計	六 年			五 年		
		数	量	額	数	量	額
京 濱 阪 戸 司 他							
		九六三九六		九六三九六	九六三九六		九六三九六
		一七二〇〇		一七二〇〇	一七二〇〇		一七二〇〇
		一六六一一		一六六一一	一六六一一		一六六一一
		三六五三		三六五三	三六五三		三六五三
		五五八八		五五八八	五五八八		五五八八
		六〇八八		六〇八八	六〇八八		六〇八八
		三〇一六七		三〇一六七	三〇一六七		三〇一六七

移入品ハ本島ニ於テ製造カキびすけつと概あらねば世界きやらめる及其ノ他ノ洋菓子等ニ限ラレタルモノナルカ本年内地市場ニ於テハ勞銀製菓原料容器材料等一齊高價ナリシニ加ヘ運賃騰貴ノ爲移入品ノ價格昂騰殊ニ著シカリシヲ以テ需要ハ漸次島内製菓ニ移リ賣行不況ニ向ヘリ

移入重要品 醬油

○醬油

本品ノ移入ハ前年ニ比シ増進セリ其ノ港別及仕出地別左ノ如シ
港別表

地別表	基安打媽		隆平狗宮	
	數	價	數	價
計	六	年	五	年
	量	額	量	額
東大名神門其	六	年	五	年
	量	額	量	額
古	六	年	五	年
	量	額	量	額
京屋阪戸司他	六	年	五	年
	量	額	量	額
計ノ	六	年	五	年
	量	額	量	額

本品ハ内地人側ノ需要漸増ノ趨勢ニ加ヘ近時本島人一部ノ間ニモ嗜好ヲ生シ賣行良好ナリシト雖島内醸造ノモノモ漸次品質ヲ向上シ産額亦増加シタレハ移入品ハ運賃高ニ伴フ値段ノ騰貴ト相俟ツテ商狀不利ナルヲ免レス殊ニ本島人向劣等安價品ハ運賃ノ負擔ニ堪ヘス取引激減シ結局移入品ノ島内消費ハ却テ減退セルカ如カリシモ南支各地香港方面等ニ於ケル内地人居住ノ増加ハ本島ヨリノ供給ヲ促進シ輸出著増セルニ從ヒ移入モ多少ノ増加ヲ示セリ

移入品ハ野田龍野銚子半田尼崎及熊本地方ノ産品主要ナルモノナルカ本年内地市場ノ好況ト運賃騰貴ノ爲關東物ノ移入不振ナリシカ如シ

移入品ノ臺北市價概要左ノ如シ

○鹹魚

本品ノ移入ハ前年ニ比シ増加セリ即チ左ノ如シ

種別表

種別表	六		年		五		年	
	數	價	數	價	數	價	數	價
鯧	六	年	五	年	六	年	五	年
	量	額	量	額	量	額	量	額
鱈	六	年	五	年	六	年	五	年
	量	額	量	額	量	額	量	額
鱈	六	年	五	年	六	年	五	年
	量	額	量	額	量	額	量	額
鱈	六	年	五	年	六	年	五	年
	量	額	量	額	量	額	量	額

移入重要品

鹹魚

一〇七

移入重要品 鹹魚

其 計 他	八六八〇〇 四九七六二〇三	五五五九 三九五〇一一	九二一九九 三六六三三三	二〇八 二〇八
-------------	------------------	----------------	-----------------	------------

港別表

基 安 打 媽 計	隆 平 狗 宮	六	五
		年	年
數	量	價	額
六	三、一九六〇一 九、三三六、五〇五 五、三〇四、三七七 一、八二〇	三、九一五、〇一一 四、九六九、七七一 四、八六二、三三〇 三、九一五、〇一一	三、九一五、〇一一 三、九一五、〇一一 三、九一五、〇一一 三、九一五、〇一一

地別表

小 函 東 大 神 下 門 長	橋 館 京 濱 阪 戶 關 可 崎	六	五
		年	年
數	量	價	額
六	一、〇〇八、一七〇 一、八五八、四一三 一、四〇六、一三〇 三、三三三、三三三 一、九六九、三三三 六、四八六、九〇八 五、九一〇、六五八 一、〇〇八、一七〇 三、三三三、三三三	八、八二九、三三三 一、八五八、四一三 九、九六九、七七一 二、七七八、一〇〇 三、三三三、三三三 三、三三三、三三三 三、三三三、三三三 三、三三三、三三三 三、三三三、三三三	八、八二九、三三三 一、八五八、四一三 九、九六九、七七一 二、七七八、一〇〇 三、三三三、三三三 三、三三三、三三三 三、三三三、三三三 三、三三三、三三三 三、三三三、三三三

其
計
他

八六八〇〇 四九七六二〇三	五五五九 三九五〇一一	九二一九九 三六六三三三	二〇八 二〇八
------------------	----------------	-----------------	------------

從來本島ニ於テハ四隻ノとろゝる船アリ漁撈ニ従事セルモノ本年ニ於テ三隻賣却セラレタルニ基因シ市場ハ生魚ノ出廻激減シ魚價三四割方ノ暴騰ナリシヲ以テ本品亦相場高ニ拘ラス賣行頗ル良好ヲ示シ且ツ對岸市場ニ對スル仲繼輸出モ激増シタレハ移入甚タ好況ヲ呈セリ
移入品中鱈ハ前年ノ薄漁ニ續キ本年亦漁獲多カラス移入僅ニ増進セルニ止マリ練及鯖ハ北鮮近海ノ豐漁ニ主因シテ關門及神戸市場ヨリノ移入ヲ激増シ鱈ハ薄漁傾キニテ左程ノ好況ヲ呈セス其ノ他品種中ニ於テハ鱈太刀魚等増進セリ移入品中主要ナルモノニ就キ臺北市價ヲ示セハ左ノ如シ (百斤)

最高	最低	平均
一〇、五〇〇	六、四〇〇	八、二一〇
一、〇〇〇	八、八〇〇	一〇、一〇〇
六、五〇〇		

〇 乾 魚

本品ノ移入ハ前年ニ比シ數量ニ減少シ價額ニ増加セリ即チ左ノ如シ

種別表

其 前 鱈 計 他	子 他	六	五
		年	年
數	量	價	額
六	一、五五六、六七五 五、〇〇一、五三三 一、六六六、三八一 八、三三三、五七〇	二〇、八〇六、六 七、七三三、〇一八 三、三三三、三三三 一、二二二、三三三	一、七六〇、七九八 六、一〇六、一八五 一、〇〇一、〇〇〇 八、八八八、〇八三

移入重要品 乾魚

移入重要品		港別表	
媽打安基		地別表	
計	宮 狗 平 隆	數	六
六、九三三、六〇五	八、二三四、五七〇	量	斤
一、一〇六、七七〇	一九三、〇三〇	價	円
一、九三〇、三〇〇	一、一六五	額	年
一、〇〇六、五七一	一、二二一、三〇五	數 <td>五</td>	五
七、五七三、三二四	八、八九一、〇八三	量	斤
一、一〇六、六二一	二、二〇〇	價	円
四、三三八、六八九	九六、一九二	額	年
二、四〇、六二一	二、〇六九	數 <td>六</td>	六
一、〇〇六、五七一	二、七六〇、七七	量	斤
三、五〇二、一	八、六八八、八	價	円
三、八五〇、六	四、二、六六六	額	年
四、一七、七六	三、二、四〇八	數 <td>五</td>	五
一、三三、四九〇	一、九二、四九四	量	斤
二、八五〇、〇五〇	二、六九七、〇三三	價	円
七、三三、九一〇	六、三、九六二	額	年
五、五、一三七	四、二、三八〇	數 <td>六</td>	六
八、三三、四七〇	八、八九一、〇八三	量	斤
二、五八、三三三	一、二七六、〇七七	價	円
二、四一〇、七六	三、三、五二九	額	年
二、二一〇、七六	五、三、一九	數 <td>五</td>	五
二、八五七、一六	八、三、九四二	量	斤
一、三三、四九〇	二、六、三三三	價	円
二、八五〇、〇五〇	三、七、八二九	額	年
八、三三、四七〇	一、二七六、〇七七	數 <td>六</td>	六
二、五八、三三三	二、七六〇、七七	量	斤
二、四一〇、七六	三、三、五二九	價	円
二、二一〇、七六	五、三、一九	額	年
二、八五七、一六	八、三、九四二	數 <td>五</td>	五
一、三三、四九〇	二、六、三三三	量	斤
二、八五〇、〇五〇	三、七、八二九	價	円
八、三三、四七〇	一、二七六、〇七七	額	年

本年ハ煎子、鱈、鰯共ニ内地漁場不漁ニシテ出廻減少セルニ加ヘ銀高ニテ輸出向有利ナリシヲ以テ相場モ高値ヲ示シタルニ本島ニテハ夏期基隆近海ニ於ケル雜魚稀有ノ豊漁ニテ移入煎子ノ需要ヲ控制シ

移入重要品		港別表	
媽打安基		地別表	
計	宮 狗 平 隆	數	六
六、九三三、六〇五	八、二三四、五七〇	量	斤
一、一〇六、七七〇	一九三、〇三〇	價	円
一、九三〇、三〇〇	一、一六五	額	年
一、〇〇六、五七一	一、二二一、三〇五	數 <td>五</td>	五
七、五七三、三二四	八、八九一、〇八三	量	斤
一、一〇六、六二一	二、二〇〇	價	円
四、三三八、六八九	九六、一九二	額	年
二、四〇、六二一	二、〇六九	數 <td>六</td>	六
一、〇〇六、五七一	二、七六〇、七七	量	斤
三、五〇二、一	八、六八八、八	價	円
三、八五〇、六	四、二、六六六	額	年
四、一七、七六	三、二、四〇八	數 <td>五</td>	五
一、三三、四九〇	一、九二、四九四	量	斤
二、八五〇、〇五〇	二、六九七、〇三三	價	円
七、三三、九一〇	六、三、九六二	額	年
五、五、一三七	四、二、三八〇	數 <td>六</td>	六
八、三三、四七〇	八、八九一、〇八三	量	斤
二、五八、三三三	一、二七六、〇七七	價	円
二、四一〇、七六	三、三、五二九	額	年
二、二一〇、七六	五、三、一九	數 <td>五</td>	五
二、八五七、一六	八、三、九四二	量	斤
一、三三、四九〇	二、六、三三三	價	円
二、八五〇、〇五〇	三、七、八二九	額	年
八、三三、四七〇	一、二七六、〇七七	數 <td>六</td>	六
二、五八、三三三	二、七六〇、七七	量	斤
二、四一〇、七六	三、三、五二九	價	円
二、二一〇、七六	五、三、一九	額	年
二、八五七、一六	八、三、九四二	數 <td>五</td>	五
一、三三、四九〇	二、六、三三三	量	斤
二、八五〇、〇五〇	三、七、八二九	價	円
八、三三、四七〇	一、二七六、〇七七	額	年

相俟ツテ移入品ノ賣行概シテ不振ヲ告ケ一面對岸地方ニ對スル仲繼輸出稍増加セルニ拘ラス移入開散ニ終レリ
 移入品中主要ナルモノニ就キ基隆市價ヲ示セハ左ノ如シ (百斤邊)
 最高 最低 平均
 鱈 上 一八〇〇 一二〇〇 一四・五四
 下 一七〇〇 一一〇〇 一三・三八
 鰯 上 二五〇〇 一八〇〇 二〇・二五
 下 二二〇〇 一八〇〇 一九・三三

本品ノ移入ハ前年ニ比シ激増セリ其ノ港別及仕出地別左ノ如シ
 港別表

移入重要品 乾鰯

東函 神門 下長 其計ノ	六、		年		五、		年	
	數	量	價	額	數	量	價	額
京				八一六三〇				二六七三〇〇
戸				一三三三五				一四、一二六
關				四一三三三八				三六、七三七
司				一一八四四				一三、〇三六
崎				二二、四八七				一四、三三九
他				六、四八〇				三、八八三
計ノ				三六、一九〇				一、一〇五
				一三、一六五				六、六三〇
				一三、一六五				一、一〇五

本年移入ノ激増ハ對支仲繼輸出ノ好況ナリシニ主因スルモノナルカ本島ニ於テモ前年ノ移入圓滑ナ
 ラス市場在荷薄ニテ供給不足ノ感アリシニ内地市場ニテハ前年秋及冬物北海方面未曾有ノ豐漁ニテ
 本年ニ持越サレタルモノ意外ニ多ク價格暴落シ次テ夏物モ相應漁獲アリシヲ以テ安値ヲ續ケ移入ヲ
 促進シ賣行良ク下半年期ニ入りテハ持越品モ漸次賣盡サレ且ツ銀高ニ煽ラレ昂騰ヲ續ケ九月ニハ遂ニ
 前年ノ高値ヲ抜クニ至リシモ銀高影響ハ一面益々輸出ヲ好況ナラシメ尙ホ一般物價ノ騰貴ニ比シ割
 安思ノ取引多ク前年稀有ノ不振ニ比シ一段ノ増進ヲ示セリ
 臺南市場ニ於ケル百斤當市價左ノ如シ

北海道ニ番形 最高 全年平均
 對州ニ番形 最低 二四・八二
 三三・〇〇 二五・八六

○乾鰯

本品ノ移入ハ前年ニ比シ減少セリ其ノ港別及仕出地別左ノ如シ

基安打	六、		年		五、		年	
	數	量	價	額	數	量	價	額
隆				三、七〇三六〇				三、四三、六六九
平				八、四一〇六〇				九、八、二九八
狗				三、六一九〇				九、〇九二
計ノ				一、四八三、八〇九				一、七四〇、三三七

地別表

神下門長其	六、		年		五、		年	
	數	量	價	額	數	量	價	額
戸				四〇九、二五八				四〇〇、三三三
關				一、三六八四				一、三〇、五五三
司				五、三、三三五				一、七、四三七
崎				七、四七九				一、六、四一九
他				七〇、五八				五、七、六七
計ノ				一、四八三、八〇九				四、五、三〇五

内地市場ニテハ前年秋鰯不漁ノ爲團品尠ク加フルニ銀高ノ影響ニテ春來割高ヲ示シタルニ引續キ本
 年夏物薄漁ナリシヨリ夏場ニモ例年ノ如ク低落セサルノミナラス却テ最高値ヲ出シ秋季銀相場下落
 ニ際シ一時低落シタルモ再ヒ騰貴シテ夏季ノ高値近ク恢復シ常ニ相場高ナリシヲ以テ島内需要ハ甚

移入重要品 乾鰯

タ不況ニ陥リ對支仲繼輸出ハ多少ノ増進ナリシニ拘ラス移入減少セリ

○貝柱

本品ノ移入ハ前年ニ比シ減少セリ其ノ港別及仕出地別左ノ如シ

港別表

地別表	六 年		五 年	
	數	價	數	價
打安基	計	一七二、三九〇	二六七、五九三	一四三、七〇〇
	隆平	八六、二〇二	五九、六二五	三三〇、四六〇
狗平	計	三〇一、一三三	三三二、八三四	六〇六、五三三
	隆平	三〇一、一三三	三三二、八三四	六〇六、五三三

地別表

其神函	六 年		五 年	
	數	價	數	價
計ノ	他	六九、七七一	一七六、八七七	六六、八八三
	館	二二八、三五〇	一八〇、四八九	一七、七七一
計ノ	他	三三、六五	二二、六五	二二、八九〇
	館	三〇一、一三三	三三二、八三四	六〇六、五三三

内地市場ニ於ケル本品ハ前年ヨリノ持越稍多カリシモ本年北海道各産地就レモ産額激減シ市場出廻

高ハ前年ノ三分一内外ニ過キス朝鮮産亦前年洪水並大風浪ノ被害アリ産出未タ恢復セス入荷激減シタルニ春來銀相場高ノ爲輸出向好況ニシテ内地市場ハ常ニ賣壓強ク價格異常ノ暴騰ヲ演シタレハ自然移入衰退シ本島市場モ在荷拂底勝ニテ對支仲繼輸出亦減少セリ
 本年移入ハ數量ニ於テ前年ノ半額ニモ達セサルニ價額ニ於テハ相場暴騰ニ因由シ殆ント前年ニ伯仲スルノ變態ヲ生セリ
 臺南市價ヲ示シテ參考ニ供ス
 最高 一五二・〇〇 最低 九二・〇〇 全年平均 一一六・二〇

○こんでんすごみるく

本品ノ移入ハ前年ニ比シ増加セリ其ノ港別及仕出地別左ノ如シ

港別表

地別表	六 年		五 年	
	數	價	數	價
媽打安基	計	二八、六二四	二〇、五三二	六六、一七八
	隆平	二二、五八〇	一〇、五三八	三八、八九七
狗平	計	九、六六四	三、三三〇	二二、六四七
	隆平	九、六六四	三、三三〇	二二、六四七

地別表

移入重要品	六 年		五 年	
	數	價	數	價
こんでんすごみるく	計	二〇、六七八	三、四一四	一一、五五七
	隆平	二〇、六七八	三、四一四	一一、五五七



小	計ノ	他	戸	阪	濱	樽
計ノ	他	戸	阪	濱	樽	計ノ
四〇〇二	一三、八四八	一、二八〇	一、九四四	七、三三〇	三、二一〇	三、二一〇
五、三六八	二、一〇六五	一、九四四	一、九四四	七、三三〇	三、二一〇	三、二一〇
二七、六二二	一〇、三三二九	一〇、三三二九	一〇、三三二九	三、七五六	三、七五六	三、七五六
一、二八七	四、六三九一	一、九三三三	一、九三三三	六、七八五	三、五六一	三、五六一
三、八四八	一、五八四五	一、〇〇〇	一、〇〇〇	三、五六一	三、五六一	三、五六一
五、二一七	二〇、六七八	三、四一四六	三、四一四六	二、九五五七	二、九五五七	二、九五五七

本品中内地製品ニシテ本島ニ移入セラルルモノハ金線印喇叭印金星印札幌ミルク牛首印等ヲ主トシ其ノ他種類多シト雖未タ一般ニ信用ヲ博スルニ至ラス概シテ賣行尠ク移入品中二割餘ノ見當ニ過キス爾餘ハ外國製品ノ内地市場ヨリ移入セラレタルモノニシテ米國製鷓印最モ多ク英國製人形印之ニ次ケリ

而シテ本年移入ノ激増ハ本國仕入ノ鷓印ハ着荷遅延ニ主因シ直輸入一萬餘打ヲ減少シタルニ因由スル所多シト雖本島市場ニ於テモ春來在荷薄ナリシニ加ヘ經濟界殊ニ勞働社會ノ好況ニ赴ケルニ連レ賣行良ク内地製品亦移入ヲ増進セルカ如シ四打罐入一箱ニ付臺南市價平均左ノ如シ

英國製人形印	上半期	下半期
内地製喇叭印	一四・七五	一六・四三
同 牛首印	一一・四三	一三・五〇
	一三・四三	

○罐詰食物

本品ノ移入ハ前年ニ比シ増進セリ其ノ港別及仕出地別左ノ如シ

港別表

基	安	打	媽	計
隆	平	狗	宮	計
六	六	六	六	六
年	年	年	年	年
額	額	額	額	額
二八、八三三	一〇、〇三三	一、八〇七	一、三六二	四六、〇三三
二八、八三三	一〇、〇三三	一、八〇七	一、三六二	四六、〇三三
二八、八三三	一〇、〇三三	一、八〇七	一、三六二	四六、〇三三
二八、八三三	一〇、〇三三	一、八〇七	一、三六二	四六、〇三三
二八、八三三	一〇、〇三三	一、八〇七	一、三六二	四六、〇三三

地別表

東	大	神	下	門	其
京	阪	戸	關	司	他
六	六	六	六	六	六
年	年	年	年	年	年
額	額	額	額	額	額
二六、八五一	一八、二二四	三、五〇九	四、七五八	三、七〇三	四六、〇三三
二六、八五一	一八、二二四	三、五〇九	四、七五八	三、七〇三	四六、〇三三
二六、八五一	一八、二二四	三、五〇九	四、七五八	三、七〇三	四六、〇三三
二六、八五一	一八、二二四	三、五〇九	四、七五八	三、七〇三	四六、〇三三
二六、八五一	一八、二二四	三、五〇九	四、七五八	三、七〇三	四六、〇三三

本品中比較的移入多キハ牛肉鮭蠔鮑蟹蒲鉾松茸栗福神漬等ニシテ本年稍移入價額ヲ増加セルモ相場高ノ反映ニ過キタ數量ニ於テ減退セルコト察スルニ難カラス

本年相場ノ原料及容器高等ニ從ヒ高値ヲ示セルニ拘ラス經濟界ノ好況ニ連レ内國需要ヲ増加シ海外輸出亦良好ニシテ製造元賣價氣配シモ少クヘナリ益々騰貴ヲ呈シ概シテ前年ニ比シ西割前後ノ高値

ナリシヲ以テ移入抄々シカラス島内需要亦不振ナルヲ免レサリシト雖移入ノ緩慢ハ漸次在荷ヲ減少シ品切ヲ報スルモノアルニ至レリ
臺南市價大略左ノ如シ (二打續ニ付)

品名	最高	最低	全年平均	前年平均
金鶴松茸	三・六五	三・〇〇	三・三七	二・六三
金鶴松茸	三・〇〇	二・四五	二・七七	二・四三
星印 鮭	六・〇〇	四・二〇	五・四五	三・九三
星印 鮭	四・〇〇	三・〇〇	三・六八	二・六一
金福神漬	二・〇〇	一・二五	一・四三	一・二三
旭印奈瓦漬	三・〇〇	二・二五	二・五〇	二・二三

○清酒

本品ノ移入價額ハ前年ニ比シ増加セルモ全ク相場高ニ因由スルモノニシテ數量ニ於テハ樽詰總詰共ニ減少セリ其ノ種別港別及仕出地別左ノ如シ

種別表

種別	六 年		五 年	
	數	價	數	價
樽詰	一九五、七七五	九二八、五七五	一九六、九二二	八二六、七四九
計	六、二五九	四七九、三六〇	六、四五八	四三三、八一八
樽詰	一九五、七七五	九二八、五七五	一九六、九二二	八二六、七四九
計	六、二五九	四七九、三六〇	六、四五八	四三三、八一八

港別及仕出地別表

港名	六 年		五 年		仕出地	六 年		五 年	
	數	價	數	價		數	價	數	價
基隆	九三八、二二八	七九五、八五〇	九三〇、七五一	二一九、五五七	大坂	二〇四、六〇四	一九一、八七〇	一九一、八七〇	一九一、八七〇
安平	二〇六、五二七	二六四、六六八	二〇六、五二七	二六四、六六八	神戸	九三〇、七五一	七七、四四六	九三〇、七五一	七七、四四六
打狗	二四六、八六九	一八八、三五七	二四六、八六九	一八八、三五七	宇品	一〇五、九七六	九六、五八一	一〇五、九七六	九六、五八一
媽宮	一六三、三三三	二二六、六一	一六三、三三三	二二六、六一	門司	三七三、九九九	三三、三三三	三七三、九九九	三三、三三三
計	一、九〇七、九三七	一、二七〇、五六六	一、九〇七、九三七	一、二七〇、五六六	其他	九二七、〇	一七、六一〇	九二七、〇	一七、六一〇

本年下半年期ニ入り價格屢々奔騰セル爲一時ハ一部消費節約ノ傾向ヲサヘ認メラレタルモ本年島内景氣稍恢復シ殊ニ本島人間ニ清酒ノ需要ヲ増シ賣行總シテ良好ヲ示シタルカ移入品ハ島内釀造額ノ増加及値段割安ニ壓迫ヲ受ケ加フルニ一面内地ニ於ケル需要頗ル多クシテ供給不足ノ状態ナリシヲ以テ如上數量ニ於テ減少ヲ呈セリ
本品前年ノ内地釀造高ハ一昨年ニ比シ一割増ニシテ平年ニ比スレハ三割増ナリシモ内地市場賣行旺盛ノ爲下半年期ニ入り數次ノ値上ヲ爲シ從ツテ本島ニ於テモ運賃ノ騰貴ト相俟ツテ年末ニハ春季ニ比シ約二割高ヲ示スニ至レリ左ニ
臺北市價ヲ掲ケ參考ニ供ス

清酒市價

移入品	結核	單位	最高	最低
白鹿	一樽、四斗五升	三十七・〇〇	三十一・〇〇	
白鹿	一樽、四打	二二・〇〇	一七・五〇	
若草	一樽、四斗五升	四一・〇〇	三五・〇〇	
若草	一樽、四打	二四・五〇	二〇・五〇	

移入重要品 清酒

白 糖	一箱、四打	三六五〇	三三〇〇
正 糖	一箱、四打	二三八〇	二〇六〇
本島製造品	一箱、四打	三九〇〇	三四〇〇
胡 糖	一箱、四打	二五〇〇	一九八〇
胡 糖	一箱、四打	三三〇〇	二六〇〇
胡 糖	一箱、四打	二〇〇〇	一三二〇

○麥 酒

本品ノ移入ハ前年ニ比シ増進セリ即チ左ノ如シ

港別表

地 別 表	六 年		五 年	
	數	價	數	價
基 安 打 媽				
隆 平 狗 宮				
計				
東 京	六		五	
濱 京				
計				
東 京	數	價	數	價
濱 京	數	價	數	價
計	數	價	數	價

大 門 其	一七、三九〇	五二、一三八	九〇、九〇〇	二四、七二〇
計	四五、七〇〇	一三三、五一八	二七、四三六	六九、八四四
他 司 販	四、八八九	一三、六三三	二五、四五六	六八、四二七
計	二二、五三七	七二、五二九	二八、九六一	六〇、一七二

内地市場ニテハ原料容器及勞銀等ノ騰貴ト海外輸出ノ旺盛ニ連レ數次値上ヲ決行シタルニ從ヒ本島ニ於テモ四月十二月兩度ニ於テ約二割五分方ノ引上アリタズニ拘ラズ年々需要増進ノ傾向ハ財界ノ好況ヲ助成セラレ賣行良ク前年ノ好況ニ比シ一段ノ増進ヲ示セリ

移入品中賣行最モ多キハ惠美壽朝日ニシテ櫻桃、楓、鱒、鯛、兎、鶴之ニ次ケリ

左ニ臺南市價ヲ掲ケテ參照ニ供ス (一噸、四打價ニ付)

自一月至三月	自四月至十二月	十二月
餅	一三、〇〇〇	一五、〇〇〇
札 糖、朝 日	二二、七〇〇	一四、七〇〇
惠 美 壽	一一、〇〇〇	一四、〇〇〇

櫻麥酒ハ春來十二圓七十錢ノ値段ニシテ四月各社協議ノ値上ニ加入セス漸ク七月ニ至リ二圓方引上ケ十二月ニハ同シク一圓方ノ値上ヲ決行シ十五圓七十錢ヲ唱フルニ至レリ

○紙 卷 煙 草

本品ノ移入ハ前年ニ比シ減少セリ即チ左ノ如シ

港別表

輸入重要品 紙卷煙草

移入重要品 石油

二二三

地別表	六 年		五 年	
	數	價	數	價
計	三、四四七、七二〇	四七九、八五四	三、五〇六、六六〇	四九四、七七七
隆	七九、一一〇	一一、〇三五	八三、八四〇	一一、〇〇一
狗	四、三三八、四〇〇	五九一、八八九	四、三三三、五〇〇	六、一五七、七八
東 京	三、四八九、二〇〇	五〇八、四九八	三、六六二、〇〇〇	五、三六、九七一
大 阪	四九、八二〇	五五、三三八	二五、七〇〇	二九、四八五
計	二、五、一〇〇	二八、一五三	四、一、〇〇〇	四九、三三三
計	四、三三八、四〇〇	五九一、八八九	四、三三三、五〇〇	六、一五七、七八

本年十二月一日ヨリ價格約二割ノ値上アリタルモ期間モ短ク何等市況ニ影響スル所ナク需要順調ニシテ移入亦概シテ平凡ヲ示セリ而シテ前年ニ比シ僅ニ入減ヲ示セルハ内地市場ノ需要増加シテ一般ノ嗜好ニ適スル敷島ノ如キハ品薄傾向ヲ呈シ注文品ノ着荷捗々シカラサリシ一面近來本島人間ニ兩切ノ賣行良好ニ赴キタレハ本島專賣局ニ於テモ兩切じやすみんノ製造及外國紙卷ノ輸入ヲ増加シタルニ由來セルカ如シ

○石油

本品ノ移入ハ前年ニ比シ増加セリ即チ左ノ如シ
港別表

地別表	六 年		五 年	
	數	價	數	價
計	二、七二一、七三〇	一、四一七、四五〇	二、一四四、四四〇	一、〇〇一、一八七
隆	一、五九〇、〇〇〇	七三、四四二	三、二八〇、七〇〇	一、五〇四、一五
平	三、四三六、八〇〇	一、七九〇、五一一	二、二七五、五〇〇	一、一三三、三九九
狗	二、八〇一、五	一一、八九二	二、五、六九〇	一、四、一八七
計	三、二五二、四二五	一、六九二、八四五	二、八二五、七五〇	一、三二九、三六七
大 阪	三、六五三、三九〇	一、七八六、六六七	二、二二六、六六〇	五、一、三八〇
神 戶	二、二八〇、七四〇	一一、三三、四二八	一、六五九、一一〇	八、三〇、五七〇
其 他	五七五、四七〇	二、六〇、五三三	九、四四、五一〇	四〇、四、六九四
計	三、〇八二、五	一、六二二、七	九、九四、七〇	四、一、七三三
計	三、二五二、四二五	一、六九二、八四五	二、八二五、七五〇	一、三二九、三六七

移入品ハ輸入品ニ比シ値段割安ノ爲比較的好況ヲ持シ尙ホ發動機付漁船ノ増加ニ伴ヒ輕油ノ賣行殊ニ良ク相應ノ取引アリタリト雖一般石油相場ノ暴騰ト漸次地方小市街地ニ至ルマテ電燈設備ノ普及セルトハ相俟ツテ燈火向需要ヲ減少シ一般商勢軟弱ナルヲ免レス前年ニ比シ著シク不況ニ陥レリ然リト雖他面對支仲繼輸出益々旺盛ニシテ前年ニ比シ七十餘萬瓦ヲ激増シ年末ニハ島内在荷モ著シク減少セル程ノ盛況ニ促サレ移入ハ却テ増加セリ
外國貿易輸出重要品ノ部ヲ参照スヘシ

移入重要品 石油

二二三

○機械用油

本品ノ移入ハ前年ニ比シ増加セリ即チ左ノ如シ

種別表

種別	六		五	
	年	年	年	年
車軸油	四,五五六	四,五五六	三,三九〇	六〇,八八八
マシン油	四,五〇五	四,五〇五	二,九三八	五九,九八八
エンジン油	二,二九	一,三三三	一九九	四,四一〇
シリンドー油	一,三八六	一,三三三	五二四	四,四一〇
計	一三,〇三八	一三,〇三八	九,七六〇	一三三,〇五九
其他	一三,〇三八	一三,〇三八	九,七六〇	一三三,〇五九

港別表

地別	六		五	
	年	年	年	年
基隆	七,四七七	二,七五〇	五,〇三三	一四,八三三
安平	七,七二	一,五八七	一,五八八	一四,八三三
打狗	五,四四七	二,一七三	三,〇七三	一四,八三三
高雄	三,八	一,一四九	一,一四九	一四,八三三
計	一三,七二四	四,〇〇九	九,七六〇	一四,八三三

東大 神門 其計ノ 京阪戸司 他

地別	六		五	
	年	年	年	年
東京	八,六四	五,一四七	六,五二	四,五二一
大阪	三,九三五	一,一八四	二,六七八	五,八六二
神戸	三,六五三	二,三八一	二,五三二	九,四八四
戸司	五,一〇七	一,五一一	三,二九五	六,四三三
其他	一,五五	一,一〇〇	六〇五	一,一〇八
計	一三,七二四	四,〇〇九	九,七六〇	二七,五二一

内地ニテハ諸工業ノ活躍ニ連レ需要激増シ戦前ニ比シ實ニ三倍以上ニ達シタルニ供給之ニ伴ハス需給ノ均衡破レ爲ニ相場モ容器高ト相俟ツテ漸騰シ殊ニ下半年ニ入り奔騰ヲ告ケシモ依然需要ヲ充ス能ハス賣止發表頻々タル状態ナリシヲ以テ本島ニ於テモ濫費ヲ慎ミ消費節約ノ傾向顯著ナリシト雖製糖期間ノ延長各種工業及鑛業ノ發展汽車運輸ノ繁忙等ニ伴ヒ消費増進セルヲ免レス本品輸入亦増加セルニ拘ラス移入活躍セリ

臺南市價一擔四罐ニ付左ノ如シ

種別	上半年平均	下半年平均
牛車用	七・二三	一三・六七
車軸油	八・八七	一五・〇三
賽車用	九・〇二	一七・六七
寶田印	九・五七	一八・五三
編編印	一一・六二	一八・六七
マシ油	一一・三三	一九・六三
シリンドー油		
グイナモ油		

○石鹼

移入重要品 石鹼

本品ノ移入ハ前年ニ比シ増進セリ即チ左ノ如シ
種別表

洗滌石鹼 其ノ他ノ石鹼 計	單位 斤	六 年		五 年	
		數	價	數	價
	10,219.94			6,035.95	
		178,994.6		80,201	
		233,678		199,880	
		40,262.4		28,081	

港別表

媽打安基 計	單位 斤	六 年		五 年	
		數	價	數	價
		308,778		206,572	
		45,535		57,086	
		47,996		16,017	
		315		406	
		40,262.4		28,081	

地別表

大東 計	單位 斤	六 年		五 年	
		數	價	數	價
		10,560		8,604	
		257,115		208,952	

其長神 計	單位 斤	六 年		五 年	
		數	價	數	價
		82,841		16,570	
		44,131		41,426	
		7,767		4,529	
		40,115		28,081	

本品移入ノ好況ハ對岸市場ニ向ケ仲繼輸出盛況ヲ呈シ前年ニ比シ洗滌石鹼ハ約三十萬斤六萬圓ヲ化粧石鹼ハ約六千打四千圓ヲ激増セルニ主因スルモノニシテ價格騰貴ノ反映島内消費ノ稍増加セル之カ副因ヲ爲セリ

對岸各地ニテハ中流以下ハ化粧用ニモ洗滌石鹼ヲ使用スルモノ多キヲ以テ其ノ需要ハ全額ノ八割内ニ達シ化粧石鹼ハ二割位ニ過キス而シテ洗滌石鹼中最モ賣行アルハ英國紹昌洋行ノ製品ニシテ各市場概シテ需要ノ七八割ヲ占メタリシカ本年供給充分ナラス在荷拂底勝ニテ値段段モ小賣一本二十八錢位ナリシモノ四十錢ニ引上ケラレタル状態ニシテ邦品ノ販路擴張ニ絶好ノ機會ヲ與ヘタリト云フ

本島ニ於テハ仕入高ト運賃騰貴ノ爲幾分高値ヲ示セルニ拘ラス概シテ賣行良好ニシテ殊ニ從來本島人間ニ洗濯用トシテ茶油精ヲ使用シタリシモノ漸次減少シ洗滌石鹼ノ需要増加ノ傾向ヲ呈シ來レリ而シテ化粧石鹼中移入多キハ三輪花王等ニシテ洗滌石鹼ハらいおんさんらいと及長崎木貞製等最モ多シト云フ

○燐 寸

本品ノ移入ハ前年ニ比シ激減セリ即チ左ノ如シ

港別表

移入重要品

燐 寸

二二七

仕出地	價		仕出地	價	
	六	五		六	五
東 京	一九四七五〇	一九二五二五	神 戶	一〇四六二八五	六九四九二二
名 古 屋	一八一・一〇	三六七・八二二	其 他	二四五・一八二	二二二・八八三
津 島	五九九七七六	六三六・七二九	計	二四四・一〇〇	三〇〇・四三六
大 阪	二四六六九八	一六七・一六一		六・四一九・四三八	五・五九一・三七四
	三六六・四九七	三〇三・八九六			

前年四五月頃ヨリ市價益々昂騰氣配ニテ人氣沸騰シ思惑買ヲ惹起シ本年ニ入リテ相場愈々高ク商況概シテ活氣ヲ帯ヒタルカ九月原綿絲カ四百五十圓ノ熱狂相場ヨリ俄然二百五十圓ニ暴落スルヤ市場恐怖ニ襲ハレ取引ハ警戒ニ轉シ概シテ短期小口物ノ外取引ナキニ至レリ

シカモ綿布價格ハ綿絲崩落後モ相變ラス高値ヲ唱ヘタレハ消費向賣行ヲ減退シ加フルニ前年ヨリノ持越品多カリシコトトテ一面對支仲繼輸出多少好況ナリシニ拘ラス移入ハ抄々シカラス不況ヲ呈セリ其ノ價額ニ於テ増進セルハ全ク値段ノ騰貴ニ因由スルモノニシテ數量ニ於テ減退セルコト察スルニ難カラス

臺北市價ヲ揭ケテ參考ニ供ス

品名	單位	最高	最低	各月平均	前年平均
生金巾	一反(四十碼)	一一・五〇	六・八〇	八・七七	五・三六
飛龍	同	一六・〇〇	一〇・〇〇	一一・六一	九・〇九
郭子儀	同	二・六〇	一・六〇	二・一一	一・二七
白布(尺一)	同(四十二尺)	二・二〇	一・一五	一・六五	〇・九五
同	同	二・一〇	一・〇八	一・五五	〇・九四
同	同	二・〇〇	一・〇六	一・五三	〇・九一
同(尺三)	同	二・六〇	一・五〇	二・一一	一・四二
同(尺三)	同	四・五〇	三・二〇	三・七八	二・七四
フランネル	同(十五碼)				

○綿メリヤス肌衣

本品ノ移入ハ前年ニ比シ増加セリ即チ左ノ如シ
港別及仕出地別表

港 名	價		仕 出 地	價	
	六	五		六	五
基 隆	二七二・七〇	二七二・〇八	大 阪	三〇五・八〇	三〇五・七三三
安 平	三三三・七九七	六二六・一五	神 戶	二五八・八三	五一・六七三
打 狗	五二二・七三三	三四五・三〇	其 他	一七八・九四	一八三七九
媽 宮	八一〇	一四三・三	計	三四九・五八一	三七五・七八五
計	三三九・五八一	三三九・五八一			

本年夏物ハ前年ニ比シ未タ一二割方ノ高値ニ過キス相應ニ賣行アリシモ冬物ハ綿絲ノ暴騰及工賃高等ニテ五六割ノ値上ナリシヲ以テ著シク賣行減少シ仲繼輸出亦不振ニ陥リ移入減少セリ
臺北市價一打ニ付左ノ如シ

品名	最高	最低	平均	前年平均
綿製アンクルブランド	二一・〇〇	一一・〇〇	一五・一七	一一・一一
同 織 太 耶 印	一三・〇〇	六・八〇	八・六〇	六・三〇
毛製アンクルブランド	六八・〇〇	三六・〇〇	四七・四三	二八・〇九

○和 紙

本品ノ移入ハ前年ニ比シ増進セリ即チ左ノ如シ
港別及仕出地別表

移入重要品

石炭

1111

港名	六 年		五 年		往出地	六 年		五 年	
	價	額	價	額		價	額	價	額
基隆	三六六一・一	二九三三・三	四九七・八〇	四九六九・三	東京	四三〇・四	二八三六・〇	二九四三・四七	二二八九・四五
安平	三三六・八三	一一八九・七	三三三・三	二九四三・三	大阪	一七五・九三	一四六・二四	二二八・〇四	一四六・二四
打狗	三三三・三	二九四三・三	三三三・三	二九四三・三	神戶	三三三・三	二九四三・三	三三三・三	二九四三・三
媽宮	四五四・三〇七	三五八〇・四六	四五四・三〇七	三五八〇・四六	其他	四五四・三〇七	三五八〇・四六	四五四・三〇七	三五八〇・四六
計					其門				

本品亦生産費ノ増加、洋紙騰貴等ノ影響ヲ受ケ前年ニ比シ平均二割内外ノ高値ヲ示シ一部消費減少セ
ルヲ免レサリシモ洋紙一段ノ騰貴ハ本品ニ好影響ヲ與ヘ需要ヲ恢復セル向モアリ賣行比較的順調ニ
經過シ殊ニ先高見込ニ商況活氣ヲ呈シ入増セリ
臺北市價左ノ如シ

改頁半紙中 一萬二千枚
美濃紙中 九千六百枚

○石炭

最高 四六・〇〇
最低 三〇・〇〇
平均 三六・二五

前年平均 二二・四六
二七・四〇

本品ノ移入ハ前年ニ比シ増加セリ即チ左ノ如シ

港別表

年	六	五
數	六	五
量		
價		
額		

打基

計 狗隆

地別表

地別表	六 年		五 年	
	數	價	數	價
計	三五、八〇六	二四六、九五〇	二六、二〇九	一四六、七〇七
狗隆	八、六五九	一一、一七六	六、六八六	五、四七〇
其他	二七、一四七	二三、四七四	一九、五二三	一四一、二三〇

門司

計 八重山

本品中大部分ハ八重山炭ニシテ爾餘ハ見本炭ノ取引ニ過キス而シテ基隆港ノ移入品ハ全部對岸市場
ニ仲繼輸出セララルモノニシテ輸出商況旺盛ナリシニ伴ヒ移入ヲ増シ打狗港移入ノモノハ主トシテ
製糖及其ノ他ノ工場用ニ供セラレ本年ハ製糖期間長クシテ需要増加セルニ從來輸入供給セラレタル
撫順炭ハ相場高ト船腹拂底ノ爲入荷杜絶シ且ツ本島北部炭モ輸送力不足ニテ供給潤澤ナラス八重山
炭ノ移入ヲ増進セリ
尙ホ對岸商況ニ就テハ外國貿易輸出重要品ノ部ヲ參照スヘシ

○せめんこ

本品ノ移入ハ前年ニ比シ減少セリ即チ左ノ如シ

港別表

移入重要品

せめんこ

1110

媽打安基

計

宮狗平隆

年	六		年	五	
	數	價		數	價
六	三三六三九七五	八二四二二	三三、七〇六、二二六	五八、一、〇〇〇	
五	一六、七八一、九六六	四三、二八五	二一、六七、二四四	三三、二一六	
計	一六、一四〇、五九三	四三、八三〇、三	二六、一三六、二一九	四三、一、四三六	
六	四、一、二五〇	一、〇五〇	一、四、四三〇	一、九九〇	
五	五、一、四九、七六四	一、三〇六、八五〇	六、四、一五、二一九	一〇、四六、七四九	

地別表

大名門長其

古ノ計

屋阪司崎他

年	六		年	五	
	數	價		數	價
六	一、一、〇〇〇	二、五〇〇	三、七、七五〇	一、〇〇〇	
五	一、六〇〇、三七	三、一、九八	七、〇、九五〇	一、四、五〇	
計	二、七〇〇、三七	五、六、一八八	一〇、二〇九、二五五	二、四、九〇	
六	三、四、一七、九八五	八、六、一、二一九	五、三、五、一三、五二二	八、七、五、七、七六	
五	一、六、八五、九三〇	四、三、五、三、八二	一〇、二〇九、二五五	一、六、三、九、一七	
計	五、一、〇三、九一五	一、三〇六、八五〇	一、〇、四、三、八七七	一〇、四六、七四九	

内地市場ニテハ國內需要ノ激増及海外輸出ノ好況ニ加ヘ東京方面洪水ノ爲在庫品ノ被害尠カラズ且
 ツ一二工場ノ一時製造ヲ休止シ開業後モ製造力恢復セサリシ等ニ基因シ供給不足ノ姿ニテ相場ハ値
 上ニ次クニ値上ヲ以テシ尙ホ本島ニ於テハ船運賃數次ノ引上アリ痛ク移入ヲ控制シタレハ島内需要
 ハ左程旺盛ナラサリシニ拘ラス品薄傾向ヲ呈セリ
 移入品中最モ買行多キハ淺野ニシテ過半ヲ占メ小野田佐賀之ニ次ケリ其ノ他櫻日本愛知中央等アル

モ其ノ額僅少ナリ
 淺野せめんと會社打狗工場ハ本年七月運轉ヲ開始セルモ創業早々ノ事トテ作業順調ナラス本年中僅
 ニ六萬樽ヲ製造セルニ止リ本年移入ニ及ホセル影響甚タ僅少ナルカ如シ
 島内市價左ノ如シ

臺北市價 (二樽二付)

最高	九・六〇	最低	六・六〇	平均	八・〇五
小野田	九・八〇	佐賀	六・七〇	平均	八・一三
佐賀	九・七〇	打狗市價 (二樽二付)	六・六〇	平均	八・〇七
最高	一〇・〇〇	最低	七・二〇	平均	八・二七
小野田	一〇・〇〇	佐賀	七・二〇	平均	八・二七
佐賀	一〇・〇〇	打狗市價 (二樽二付)	七・二〇	平均	八・二七

○陶磁器

本品ノ移入ハ前年ニ比シ減少セリ即チ左ノ如シ
 港別及仕出地別表

港名	六		仕出地	六	
	年	額		年	額
安隆	二、四、九三三	二〇、九三三	大名古	五、九、五〇四	七、五、八九六
打狗	一、七、六五五	三、八、四一八	大古	九、六、八五八	七、九、二八一
隆平	四、八、五一一	三、四、八六八	名古	四、七、四九五	二、五、一七五
隆平	二、四、九三三	二〇、九三三	屋阪	四、七、四九五	二、五、一七五
隆平	一、七、六五五	三、八、四一八	戸阪	四、七、四九五	二、五、一七五
隆平	四、八、五一一	三、四、八六八	屋阪	四、七、四九五	二、五、一七五

移入重要品

陶磁器

三三五

シタルカ本島ニ於テモ常ニ先高見込ト仕入難ノ氣遣ヒニ孰レモ買込ヲ急キ移入甚タ活況ヲ呈セリ
 而シテ之ヲ各品種別ニ概觀スレハ條及竿ハ内地ノ需要殊ニ旺盛ナリシニ反シ本島ニ於テハ價格暴騰
 ノ爲建築方面ノ賣行妙ク相俟ツテ移入數量ヲ減退シ次ニ板鐵ハ亞鉛引板及厚鐵板ハ共ニ海外相場ニ
 比シ割高ニテ取引不振ノ傾アリシモ酒精及石油ノ活況ニ伴ヒ容器用トシテ葉鐵ノ賣行良クシテ移入
 増加シ鐵線ハ主トシテ電鍍セルモノニシテ河川工事用トシテ需要多ク筒及管モ亦多少入増シ銑鐵ハ
 製糖會社附屬工場及鑛山方面ノ景氣良ク著シク入増セリ
 臺北市價一班左ノ如シ

品名	單位	最高	最低	平均
條鐵 九六分	一貫	二・二〇	〇・八三	一・三八
板鐵 二分厚 市	同	二・二〇	〇・九五	一・四八
亞鉛引平板 三十分	一枚	四・三〇	二・二五	三・三七
同 浪板 六尺物	同	三・九五	二・四〇	二・九八
銑鐵 管	百斤	二・一〇〇	六・二〇	一四・二〇
直管	一噸	四三〇〇〇	一六〇〇〇	三二二〇〇
曲管	同	八六〇〇〇	三二〇〇〇	六三三〇〇
亞鉛引鐵線 八番	一九	二六〇〇	一六〇〇	一九九五

○銅線

本品ノ移入ハ前年ニ比シ數量ニ減シ價額ニ増加セリ即チ左ノ如シ

港別表

年	六	五
數量	六	五
價額	六	五

仕出地別表	安打媽	隆平	狗宮
數量	二四三、四八八	一、一八五	一七〇、一一一
價額	二〇六、六三三	一、一四三	一七〇、三三三
數量	三六六、七四七	二、九二二	九三、七四四
價額	二四八、一七九	二、四九二	六五、〇八六
數量	一、一五五、八八四	一、一〇〇	一、一五〇、三九〇
價額	三三九、九五九	一、一五〇	三二四、四四〇

東 橫 大 其	京 濱 阪 他	計
數量	七八三、三九	二〇〇、六〇
價額	七〇、五六八	二七、二八二
數量	二五七、一一一	五九、八七四
價額	一八、七五二	四、九五九
數量	一、一五五、八八四	二〇〇、六〇
價額	三二四、九五九	二七、二八二
數量	一、七〇六、二八	一、一五五、八八四
價額	一、二六六、九三	三二四、九五九
數量	一、五〇、四五二	一、一五五、八八四
價額	九、二二二	一、一五五、八八四
數量	一、一五五、八八四	一、一五五、八八四
價額	六、九五六	一、一五五、八八四
數量	一、一五五、八八四	一、一五五、八八四
價額	六、九五六	一、一五五、八八四

本品ノ大部分ハ絶緣電線ニシテ本年本島ニ於テハ通信用ノ外殊ニ南部方面ニ於ケルせめんど及亞爾
 加里等ノ製造業開始セラレ且ツ其ノ他從來蒸汽動力ニ依リシモノモ石炭ノ拂底ト市價騰貴ニ困惑シ
 電力設備ニ變更セルモノアリタル等電用トシテ需要激増シ從ツテ打狗港ノ移入ハ著シク増進ヲ呈ス
 ルニ至リタルモ基隆港移入ハ之ニ反シ南支地方ニ對スル仲繼輸出ノ激減ニ伴ヒ不振ヲ極メ結局本島
 移入總額ハ多少ノ衰退ヲ示セリシカモ價額ニ於テ稍増加セルハ原料銅價ノ騰貴ニ連レ本品相場亦高
 カリシニ因ルモノトス
 本品移入ハ横濱電線株式會社製品最モ多ク住友藤倉日本等電線製造所ノモノ之ニ次セルカ如シ

○茶 鉛

本品ノ移入ハ前年ニ比シ増加セリ其ノ仕出地別左ノ如シ

東 横 神	計	六 年		五 年	
		數	價	數	價
京		一三、一五〇	三、八〇〇	三、七三三	一、二七三
濱		一、九一七	一、九三〇	六、二七六	一、八七五
戸		二、四一三	九、五〇〇	四、〇〇八	一、四三三
計		五、五三三	一〇、八三〇	一三、〇一八	二、五八〇

(備考) 移入港ハ基隆ノミナリ

本品ハ横濱ニ於ケル東海鉛管株式會社ノ製品ニシテ使用後表面曇ヲ生シ光澤失シ易キヲ缺點トシ市場氣受惡シク戰亂以前ハ價格ノ低廉ヲ以テスルモ需要抄々シカラサリシカ大正四年以來輸入品拂底ノ機ニ乘シ一躍販賣高ヲ増進シ包種茶向ノ供給ヲ獨占シタルカ本年ニ及ヒテハ技術モ多少進歩シ製品向上シタル一面外國品ハ益々輸入難ニ陥リタルハ烏龍茶商ニテモ底側面等一部移入品ヲ使用スルモノアリ賣行モ著シク増加セリ

○釘

本品ノ移入ハ前年ニ比シ増加セリ即チ左ノ如シ

港別表	數	六 年		五 年	
		量	價	量	價
計		一、一三三	一、一三三	一、一三三	一、一三三

基 安 打 媽

地別表	計	六 年		五 年	
		數	價	數	價
隆		一、一三三	一、一三三	一、一三三	一、一三三
平		一、一三三	一、一三三	一、一三三	一、一三三
狗		一、一三三	一、一三三	一、一三三	一、一三三
宮		一、一三三	一、一三三	一、一三三	一、一三三
計		四、四〇〇	四、四〇〇	四、四〇〇	四、四〇〇

東 大 神 門 其

地別表	計	六 年		五 年	
		數	價	數	價
京		七、三三〇	二、〇七九	三、三三三	一、〇〇〇
阪		九、一六八	二、五八六	九、三三三	一、八〇一
戸		五、〇八一	一、五七三	三、三三三	一、〇〇〇
司		三、三三三	一、〇〇〇	三、三三三	一、〇〇〇
他		二、二二二	〇、七三三	二、二二二	〇、七三三
計		二七、二八二	八、九七五	二二、〇〇〇	七、五三三

本年ハ軌條釘、船釘等ノ需要多カリシ外一般建築界寧ろ平凡ナリシモ鐵材ノ騰貴ニ伴ヒ春來引續キ市價漸騰ノ趨勢ヲ示セルニ促サレ恩惠的取引旺盛ニシテ移入激増ノ主因ヲ作セリ

而シテ漸騰シ來レル市價ハ八、九月頃米國ノ鐵輸出禁止影響ニテ一時ニ四五割方ヲ奔騰シ其ノ後反動安ニ向ヒ一時ノ高値ニ比シ二三割方安値ヲ示シ越年セリ

洋釘二吋半ノモノ十六貫ニ就キ臺北市價左ノ如シ

最高 二三・〇〇 最低 一八・〇〇 平均 二〇・四五 前年平均 一一・九〇

○軌條

本品ノ移入ハ前年ニ比シ増加セリ即チ左ノ如シ
港別表

港名	六		五	
	年	額	年	額
打隆	六七三、九四三	一、二四三、四六六	二、九六、一四五	三、三、一、六四一
狗隆	六八九、六五四	一、五〇、八九二	四、五、一、八八二	四、一、六、五五
計	七四三、七五九	一、二九四、三三八	三、四、一、三三三	三、七、四、二、九六

地別表

地別	六		五	
	年	額	年	額
東京	九三、九二〇	一、五三、七一一	五、〇、一、二二四	五、六、八、四四五
大阪	一、一、九、六、五〇三	三、三、一、五、四七	一、四、四、三、三三三	一、五、七、七、六四
神戶	二、八、九、四、四〇四	五、五、四、〇〇五	二、八、三、四、〇七	二、八、八、三、三
門司	一、六、四、七、一、六二	二、〇、五、五、〇四	二、一、七、四、五、二〇	三、三、六、〇、八八
其他	八八、二、九四	一、六〇、八〇	三、四、一、五、三三三	三、七、四、二、九六
計	七、四、三、七、五九六	一、二、九、四、三、三八	一、二、九、四、三、三八	一、二、九、四、三、三八

本品ハ時局以來輸入難ト價格暴騰ノ爲需要著シク控制セラレ來リシカ本年ハ製糖業及石炭ノ活況ニ
主因シ需要激増シタレハ島内在荷拂底ノ折柄移入甚タ多ク取扱商ハ多ク先安豫想ニテ仕入ヲ警戒セ

ルニ拘ラス前年ノ倍額ヲ超ユルニ至レリ
本年内地製造家ハ原料鐵價高キ爲比較的利潤少キ此種商品ノ製造ヲ躊躇シタルニ際シ偶々米國物ノ
割安ニ提供シ來ルアリシ爲其ノ輸入多カリシト云ヘハ本島移入ノモノモ大部分ハ米國製品ナリシナ
ラント想察セラル
市價其ノ他ニ就キ輸入重要品軌條ノ項ヲ参照スヘシ
○自轉車及同部分品
本品ノ移入ハ前年ニ比シ増加セリ即チ左ノ如シ
港別及仕出地別表

港名	六		五	
	年	額	年	額
安隆	一八、九、七三	二、四、五、一三	一、九、二、六八	一、六、六、九
打隆	一、六、四、〇〇	一、二、三、三	一、四、九、四、七	九、五、七、〇九
媽宮	六、一、三、一三	五、六、六、五、四	七、七、二、二八	六、九、八、一八
計	二五、九、六、八五	一、九、三、六、九	一、九、三、六、九	一、九、三、六、九

近年本島ニ於テハ漸ク實用向需要増進ノ趨勢ヲ呈シ來ルカ本年ハ前年末一般三割内外ノ値上ノ後
ヲ承ケ七月復ヒ品種ニ依リ五分見當ノ引上アリタルヲ以テ賣行モ一時幾分ノ頓挫ヲ免レサリシカ如
ク本年移入價額ノ増加セル亦主トシテ相場高ノ反映ナリトス

○製糖機械及同部分品

本品ノ移入ハ前年ニ比シ激增セリ即チ左ノ如シ
港別及仕出地別表

港名	六 年		五 年		仕出地	六 年		五 年	
	量	價	量	價		量	價	量	價
打安基					東 京				
隆 平 狗					大 阪				
計					神 戶				
					其 他				
	八九七、六八五	八五、三〇〇	八三、三〇〇	二二〇		一三二、六五二	一八〇、八八	一三二、六五二	一八〇、八八
	三三、六四九七	一八三、九〇五	二六、九四三五	一八三、九〇五		二二、一八〇	二七、六九〇	二七、六九〇	二七、六九〇
	一、二四四、一三二	二六、九四三五				八三、九七九〇	一、二四四、一三二	一、二四四、一三二	二六、九四三五

時局以來本品ノ輸入難ハ頗ル内地機械工業ヲ刺戟シ其ノ發達ヲ促進セルカ既ニ特殊品ヲ除キ大部分ハ内地品ヲ使用スルニ至リ殊ニ本年ハ製糖業ノ活躍ニ連レ修繕補足用ノ需要増加シ加フルニ本年五月製糖能力制限撤廢セラレタレハ原料供給ニ餘裕アル各社ハ孰レモ工場ノ新設擴張ヲ計畫シ既ニ年内ニ機械ノ入着セルモノアリ移入好況ヲ呈セリ

○木材及板

本品ノ移入ハ前年ニ比シ増加セリ即チ左ノ如シ
種別表

種別表	六 年		五 年	
	量	價	量	價
六 年				
五 年				

港名	六 年		五 年		仕出地	六 年		五 年	
	量	價	量	價		量	價	量	價
木 材					東 京				
板					大 阪				
合 計					神 戶				
					其 他				
	一、〇七七、八八五	八四、八七七	一、〇〇八、一七八	八四、八七七		八四、八七七	一、〇七七、八八五	八四、八七七	一、〇七七、八八五
	一九九、八七〇	一四、一三三	一四、一三三	一四、一三三		一四、一三三	一九九、八七〇	一四、一三三	一四、一三三
	四、六八四	四、六八四	四、六八四	四、六八四		四、六八四	四、六八四	四、六八四	四、六八四
	三七、二七五	二四、六〇九	二四、六〇九	二四、六〇九		二四、六〇九	三七、二七五	二四、六〇九	二四、六〇九
	一、三一九、七二四	一、七九七、八三	一、三一九、七二四	一、七九七、八三		一、三一九、七二四	一、三一九、七二四	一、三一九、七二四	一、七九七、八三
	三、九八九、三三七	三、九八九、三三七	三、九八九、三三七	三、九八九、三三七		三、九八九、三三七	三、九八九、三三七	三、九八九、三三七	三、九八九、三三七
	二、二二二、八五二	一、七四九、八七	一、七四九、八七	一、七四九、八七		一、七四九、八七	二、二二二、八五二	一、七四九、八七	一、七四九、八七
	三、八	五〇	五〇	五〇		五〇	三、八	五〇	五〇
	五〇四、一〇二	四、九四一	四、九四一	四、九四一		四、九四一	五〇四、一〇二	四、九四一	四、九四一
	六、六一七、三三九	六、六一七、三三九	六、六一七、三三九	六、六一七、三三九		六、六一七、三三九	六、六一七、三三九	六、六一七、三三九	六、六一七、三三九

港名	六 年		五 年		仕出地	六 年		五 年	
	量	價	量	價		量	價	量	價
打安基					東 京				
隆 平 狗					大 阪				
計					神 戶				
					其 他				
	一、二二五、四七九	八五、六〇五	一、一七〇、〇〇〇	八五、六〇五		一、二二五、四七九	一、二二五、四七九	一、二二五、四七九	八五、六〇五
	六、一一五、五	九、一〇、六九	九、一〇、六九	九、一〇、六九		九、一〇、六九	六、一一五、五	九、一〇、六九	九、一〇、六九
	四、九六、二七九	一、九七、六五九	一、九七、六五九	一、九七、六五九		一、九七、六五九	四、九六、二七九	一、九七、六五九	一、九七、六五九

仕出地	六 年		五 年	
	量	價	量	價
東 京				
大 阪				
神 戶				
其 他				
	三三、三三九	一、二四四、一三二	三三、三三九	一、二四四、一三二
	三、三三九	一、二四四、一三二	三、三三九	一、二四四、一三二
	三、三三九	一、二四四、一三二	三、三三九	一、二四四、一三二
	三、三三九	一、二四四、一三二	三、三三九	一、二四四、一三二

移入重要品

木材及板

二四五

○製帽原料

本品ノ移入ヲ港別及仕出地別ニ表示スレハ左ノ如シ

港名	六 年		五 年		仕 出 地		六 年		五 年	
	計	港別	計	港別	東 京	大 阪	神 戸	門 司	東 京	大 阪
打安基	計	五〇五三八六	計	一八〇	東 京	一〇九七	一〇九七	東 京	一〇九七	一〇九七
隆	計	二八八八〇	計	二八八八〇	大 阪	二八八八〇	二八八八〇	大 阪	二八八八〇	二八八八〇
狗平隆	計	二八八八〇	計	二八八八〇	神 戸	二八八八〇	二八八八〇	神 戸	二八八八〇	二八八八〇

本品ハ紙製帽ノ原料ニシテ前年製造開始セラレタル以來從前ノ林投帽製造業者ハ競フテ本品製造ニ轉シ尙ホ内地ニ於テハ各種工業活躍ノ際勞力不足甚シタ主産地タル岡山沖繩兩縣下ノ製造減少セル好影響ヲ受ケ島内産額激増セルヲ以テ原料ノ移入モ好況ヲ呈セリ

○肥 料

本品ノ移入ハ前年ニ比シ増加セリ即チ左ノ如シ

種別表	六 年		五 年	
	數	價	數	價
骨 豆	二〇、六八五、四七〇	九、四四七、七九〇	二一、一九五、四四九	三、三九一、六四九
粉 糶	二、八八八、八八八	一、四四四、四四四	二、八八八、八八八	一、四四四、四四四

過燻燻及其他ノ人造肥料
其他ノ肥料

港別表

打安基	六 年		五 年	
	數	價	數	價
計	一〇〇、三三三、三三三	五、一四四、三三三	八三、七九五、八二四	三、六四三、六〇八
隆	四八、三三三、三三三	二、四四四、三三三	四一、三三三、三三三	一、一八八、八八八
平	三二、三三三、三三三	一、六六六、三三三	二八、三三三、三三三	一、一八八、八八八
狗	七、六六六、三三三	一、一八八、八八八	三、三三三、三三三	一、一八八、八八八

地別表

仕 出 地	六 年		五 年		仕 出 地	六 年		五 年	
	數	價	數	價		數	價	數	價
東 京	三三、三三三、三三三	一、一八八、八八八	二二、三三三、三三三	一、一八八、八八八	東 京	三三、三三三、三三三	一、一八八、八八八	二二、三三三、三三三	一、一八八、八八八
大 阪	二二、三三三、三三三	一、一八八、八八八	二二、三三三、三三三	一、一八八、八八八	大 阪	二二、三三三、三三三	一、一八八、八八八	二二、三三三、三三三	一、一八八、八八八
神 戸	一、六六六、三三三	一、一八八、八八八	一、六六六、三三三	一、一八八、八八八	神 戸	一、六六六、三三三	一、一八八、八八八	一、六六六、三三三	一、一八八、八八八
其 他	一、六六六、三三三	一、一八八、八八八	一、六六六、三三三	一、一八八、八八八	其 他	一、六六六、三三三	一、一八八、八八八	一、六六六、三三三	一、一八八、八八八

本年ハ各種肥料其春來高値ナリシモノ益々騰貴ヲ續ケタレハ本島ニ於テハ農民中施肥ヲ躊躇スルモノ尠カラズ甘蔗作ノ順調及米價ノ騰貴等好事情アリシニ拘ラス金肥ノ使用稍減少セルヲ免レサルカ知ク爾シテ移入ノ増進ハ仕入値段及海上運賃ノ漸騰氣配ノ影響其ノ他船腹關係等ニテ概シテ移



急キ殊ニ製糖會社方面ノ豆油槽ノ如キ例年十一月頃ヨリ翌年一二月ニ互リ入荷多キモノナルニ本年ハ早クモ八月頃ヨリ割安物ノ移入弗々開始セラレ年内ニ着荷セルモノ多カリシニ基因セリ
 本品ハ各種共原料高ト米價騰貴ニ主因シ高値ヲ示シ殊ニ人造肥料中過燐酸石灰ハ原料燐礦石ノ騰貴著シク又硫酸安母尼亞ハ前年英國ニ於テ輸出ヲ禁止シ本邦産額ハ未タ國內需要ヲ充スニ足ラス孰レモ常ニ先高ヲ豫想セラレタル状態ニシテ九月遂ニ過燐酸石灰硫酸安母尼亞ノ二種及其ノ調合肥料ハ出ヲ制限セララルニ至リシモ市價ハ依然トシテ高氣配ヲ續ケ越年セリ
 輸過燐酸石灰ノ臺南市價十貫入一噸ニ付左ノ如シ
 自五月 一六〇 六月 一七〇 七月 二〇〇 八月以降 三〇〇
 豆油槽ニ就テハ輸入重要品ノ部ヲ参照スヘシ

第四 朝鮮貿易

○貨物移出入

本島朝鮮間ノ貿易關係ハ未タ密接スルニ至ラス概ネ内地市場ヲ介シテ需給セラレ直接取引尠ク本年貿易モ前年ニ比シ移出ニ増進セルモ移入ニ減少シ結局多少ノ衰退ヲ示セリ而シテ貨物ノ仕向地及仕出地ハ朝鮮ニ於テハ主トシテ釜山京城仁川元山等ニシテ本島ニテハ打狗基隆ヲ主トシ安平之ニ次ク
 本年移出入額ヲ前年ニ比較表示スレハ左ノ如シ

六	年	五	年	増	減
---	---	---	---	---	---

移出超過	移入	移出	移入
九一〇五〇	四三、四八二	七五、六六三	一五、三三七
一三三、五三三	一三三、五三三	六六、九四二	二二、四六〇
四七、五六八	一四二、六〇五	一四二、六〇五	八〇、七三
	八七、二一		三、八八七

本年移出品中其ノ額最モ多キハ酒精ニシテ朝鮮市場ニ於ケル獨逸及爪哇品ノ杜絶ニ乘シ益々販路ヲ擴張シ其ノ額六十四萬五千餘利、八萬四千餘圓ヲ算シ前年ニ比スルトキハ五十九萬四千餘利、七萬七千餘圓ヲ激増シ次ニ鳳梨罐詰亦千五百餘打罐、四千餘圓ニ達シ其ノ他糖蜜及雜品ノ移出多カリシヲ以テ前年移出額六萬八千餘圓ニ達シタル檜材及其ノ他ノ木材ノ取引絶滅セルニ拘ラス移出總額ヲ増進シ移入ニ於テハ小包郵便物ニ稍増加シ且ツ米及大豆二品ノ島内市場ニ入荷セルモノモ寧ロ前年ニ比シ増進セル如クナリシモ多ク内地市場仕入品ニシテ直接移入尠ク米ハ殆ント杜絶シ大豆モ約五千圓ヲ入減シ結局不振ヲ呈セリ
 而シテ移入小包郵便物中其ノ八割見當ハ人參ニシテ商況モ悪カラス前年ニ比シ移入稍増加セリ

○船舶入出港

前年ハ阿里山檜材移出ノ爲仁川ニ向ケ汽船一隻二千五百九十二噸ノ打狗出港アリシモ本年ハ檜材移出杜絶シ其ノ他ノ移出入品モ未タ少量ニシテ門司若クハ神戸積換ニテ輸送セラレ直接航路開始ノ氣運ニ至ラス入出港皆無ヲ示セリ

大正八年十月十五日印刷
大正八年十月二十日發行

臺灣總督府民政部財務局稅務課

印刷人 遠藤祐太
臺北撫臺街二丁目百四十六番戶

印刷所 臺北印刷株式會社
臺北撫臺街二丁目百四十六番戶