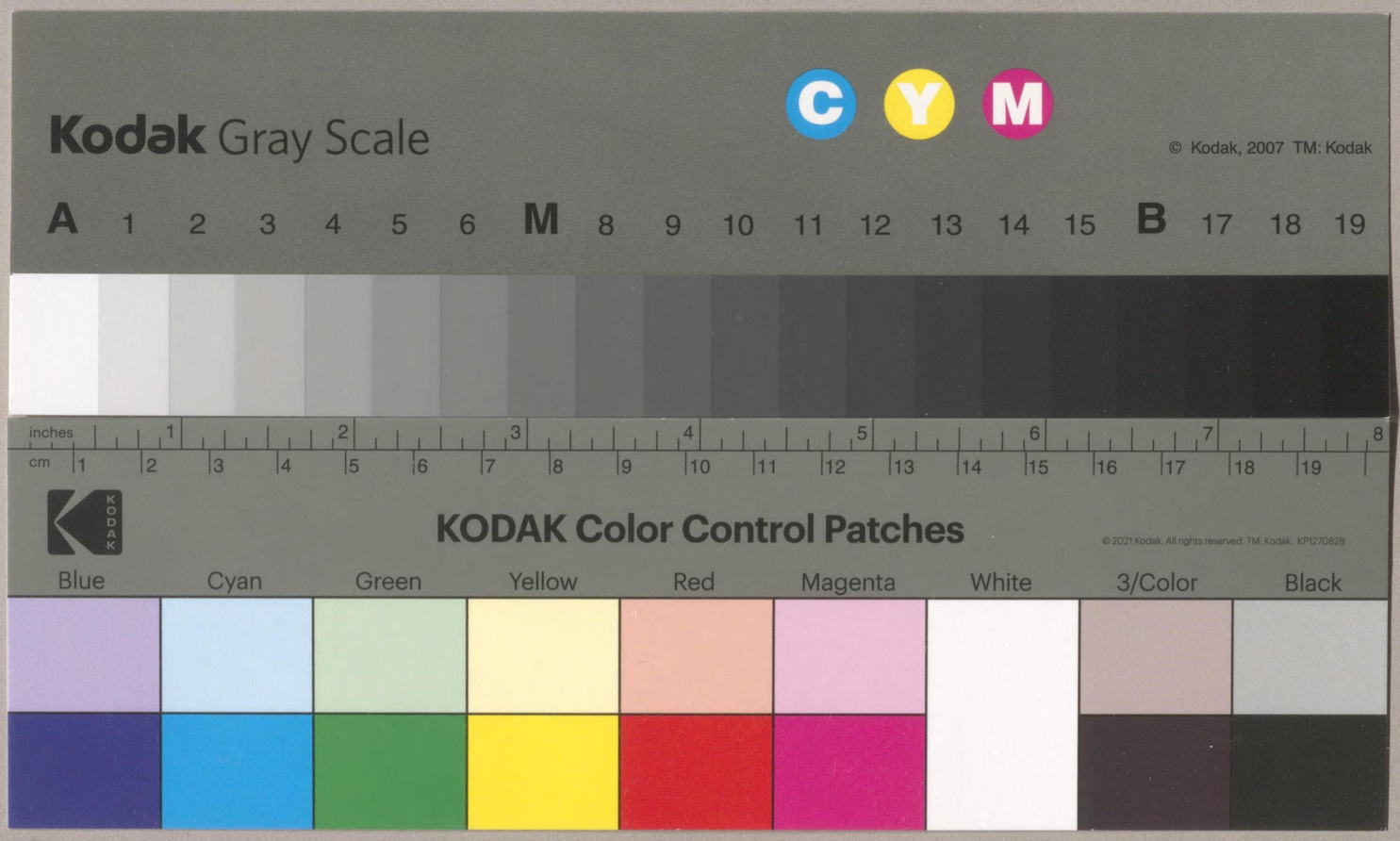
Kodak Gray Scale
C Y M
© Kodak, 2007 TM: Kodak
A 1 2 3 4 5 6 M 8 9 10 11 12 13 14 15 B 17 18 19
inches 1 2 3 4 5 6 7 8
cm 1 2 3 4 5 6 7 8 9 10 11 12 13 14 15 16 17 18 19
KODAK Color Control Patches
© 2021 Kodak. All rights reserved. TM: Kodak. KP127082B
Blue Cyan Green Yellow Red Magenta White 3/Color Black

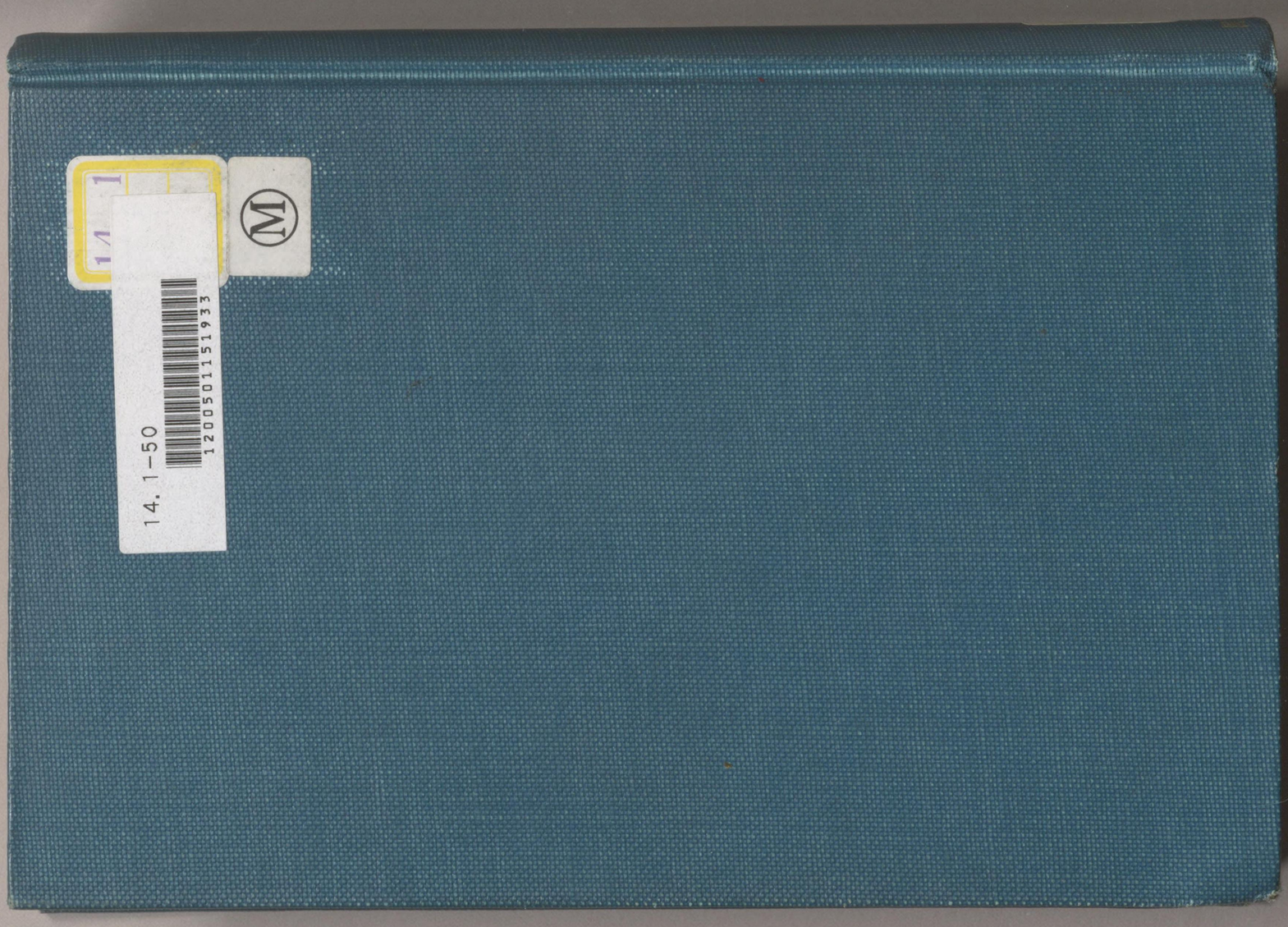
14.1-50
12005011519333

47-50
エ-211-10

凡例

一本編ハ明治四十一年五月一日現在調査ニ係ル各官廳（樺太廳及北海道廳府縣ヲ除ク）高等官判任官及各其待遇者其他主要ナル職員ヲ纂錄シタルモノナリ

一官制其他諸法令（明治四十一年五月一日現行）ハ各部局ニ分割シ各其所掌事務竝ニ定員等ヲ知ルニ便ス但シ各省官制通則等ノ如キハ別ニ之ヲ首端ニ掲ケ其官職定員等各部局ニ依リ限定セサルモノハ總テ其官廳ノ首位ニ掲ク

陸海軍ノ部ハ前項ノ例ニ依リ難キ所アルヲ以テ其主要ナルモノヽミヲ掲ク

一陸軍ノ部ハ師（旅團司令部職員ノ外軍隊ノ職員ヲ掲ケス

一海軍ノ部ハ軍艦及各團隊等ノ職員ハ之ヲ掲ケス

一官名又ハ職名アリト雖モ曠班ノ時ハ之ヲ掲ケス

一職ニ依リ班列スルモノハ其職名ヲ官名ト齊シク排列ス

一位勳爵官等俸給ハ左ノ例ニ依リテ之ヲ掲ク

從二位勳一等功一級伯爵ハ從二勳一功一伯トス

高等官一等二級俸ハ一等二級ト記ス其相當俸給額ハ官職等級俸給制ノ部ニ詳記セルヲ以テ之ヲ

凡例

略ス

外交官、領事官、帝國大學教官等ハ其本俸ノミヲ掲ケ在勤俸、職務俸等ハ之ヲ掲ケス

判任官ノ官等ハ之ヲ略シ其俸給一級俸ハ單ニ一ト記シ月俸百圓ハ（月一〇〇）ト記ス

一兼官兼職ヲ有スル者ハ之ヲ各部ニ掲クルヲ以テ本官ノ部ニ於テハ本官又ハ本職ヲ記シ位勳、宿所ハ概ネ之ヲ略ス

一東京市所在廳衙其他ノ位置ハ市名ヲ冠セス單ニ何區何町ト記シ又區郡名ハ廣字ノミヲ記シ頭字同シキモノ（本鄉、本所ノ如キ）及豐多摩、西多摩ノ如キ三字ノ郡名ハ其次字ヲモ併セ記ス其他町、村、番地ノ字ハ總テ之ヲ省ク（麹町區麹町一丁目二十五番地ヲ麹、麹、一、二五ト爲スカ如シ）

一三等郵便局ハ一、二等局ノ例ニ倣ハス各〻局名ヲ略シ局長氏名ノ上ニ地名ノミヲ記ス

目錄

○官職等級俸給制

高等官官等俸給令 一
奏任ト爲スコトヲ得ル諸官ニ關スル件 八
文武判任官等級表 八
判任官俸給令 一〇
技術官俸給令 一〇
樞密院議長副議長顧問官竝書記官長書記官俸給 一二
宮內官官等俸給令 一二
宮內職員中御用掛待遇侍從職勤務侍從職出仕及御用掛俸給 一四
准判任判任待遇宮內職員俸給 一四
殿掌殿部俸給 一五
在外公館職員官等令 一五
在外公館費用條例 一五
傳染病研究所職員官等俸給 一八
神宮司廳職員官等俸給 一八
神宮皇學館職員官等俸給令 一八
神宮衛士長衛士副長衛士月俸 一八
神部署職員俸給 一八
神部署職員俸給支給規則 一八
官國幣社神職俸給規則 一八
稅關監吏俸給 一九
稅務監督局屬、稅務署屬及專賣局書記俸給 一九
陸軍武官官等表 一九
陸軍給與令 一〇
陸軍給與令細則 一〇
外國駐在陸軍武官給與令 一二
在外國大使館附及公使館附陸軍武官俸給令 一二
外國駐箚陸軍武官在勤俸 一二
陸軍教授官等 一三
陸軍所屬技師官等 一三
陸軍所屬特別文官俸給令 一三
海軍武官官階表 一三
海軍給與令 一三
海軍教授官等 一四
判事檢事官等俸給令 一四
裁判所書記長官等俸給及書記俸給令 一五
典獄俸給令 一五
奏任及判任待遇監獄職員給與令 一五
帝國大學高等官官等俸給令 一六
史料編纂官官等俸給 一六
東京帝國大學農科大學附屬臺灣演習林在勤職員加俸 一七
東北帝國大學農科大學大學豫科、土木工學科、林學科及水產學科教授官等俸給 一七
文部省直轄諸學校高等官官等俸給令 一七
帝國圖書館高等官官等俸給令 一七
臨時教員養成所教授官等俸給 一七
醫術開業試驗附屬病院長俸給 一七
水產局書記官官等俸給 一七
森林主事俸給 一七
工業試驗所長タル技師俸給 一八
日本大博覽會事務總長及事務官官等俸給 一八
帝國鐵道廳技監俸給 一八
派任海員審判所高等官官等 一八
商船學校職員俸給 一八
通信手鐵道書記補航路標識看守俸給 一八
統監府及理事廳高等官官等表 一八
統監府及理事廳職員給與令 一八
滿韓在勤文官加俸令 一九
統監府及所屬官署技師官等給與令 一九
統監府法務院職員官等給與令 一〇
統監府營林廠職員官等給與令 一〇
統監府通信官署職員官等給與令 一〇
統監府鐵道管理局職員官等給與令 一〇
統監府臨時間島派出所職員官等給與令 一〇
統監附陸海軍武官ノ給與ニ關スル件 一一
臺灣總督府職員官等俸給令 一一
臺灣總督府職員加俸支給規則 一二
臺灣總督府法院職員官等俸給 一二
臺灣總督府稅關監吏俸給 一二
臺灣總督府通信手俸給令 一二
臺灣總督府警部補俸給令 一二
臺灣總督府監獄教誨師俸給 一二

官幣大社臺灣神社神職俸給規則 三四
臺灣小學校助教、臺灣公學校訓導俸給規則 三四
關東都督府職員官等給與令 三四
關東都督府通信書記補俸給 三六
會計檢查院高等官年俸 三六
行政裁判所長官評定官年俸 三六
警視廳高等官俸給令 三六
警察署長ニ補スル警視ノ俸給區別 三六
屠畜取締ニ關スル職員官等等級配當 三七
外國政府ニ聘用セラレタル官吏ニ關スル件 三七
外國政府招聘ノ宮內官ニ關スル件 三七
外國政府ニ聘用セラレタル判事檢事ニ關スル件 三七
文官高等試驗委員手當 三七
外交官及領事官試驗委員手當 三七
日本專管居留地經營事務所職員手當 三七
外國在勤警部手當 三八
中央衛生會職員手當 三八
東京市區改正委員會職員手當及給料 三八
古社寺保存會職員手當 三八
日本藥局方調查會職員手當 三八
港灣調查委員會職員手當 三八
名譽職タル官國幣社神職報酬 三八
島嶼在勤稅務署屬技手手當 三八
專賣局煙草製造所職員手當及年功加俸 三八
煙草製造現業員勤勉手當 三八
關稅訴願審查委員會書記手當 三八
臨時國債整理委員會書記手當 三八
臨時橫濱港設備委員會書記手當 三八
臨時神戶港設備委員會書記手當 三八
陸海軍工事製造其他海軍港務現業員勤勉手當 三八
法律取調委員會職員手當 三八
島嶼在勤判事檢事裁判所書記看守長手當 三八
中央氣象臺附屬測候所長及技手手當 三九
高等教育會議職員手當 三九
學校職員恩給顧問醫手當 三九
教員檢定委員會職員手當 三九
測地學委員會職員手當 三九
理學文書目錄委員會職員手當 三九
震災豫防調查會職員手當 三九
帝國學士院會員年金 三九
醫術開業試驗委員長以下手當 三九
藥劑師試驗委員長以下手當 三九
美術審查委員會職員手當 三九
製鐵所及林區署現業員勤勉手當 三九
清國駐在製鐵所官吏手當 三九
交通至難ノ場所ニ在勤スル航路標識管理所技手及看守手當 四〇
在外國航路標識在勤官吏手當 四〇
在清國帝國領事館附海事局職員手當 四〇
三等郵便局長手當 四〇
千島大隅琉球諸島二等郵便局及電信局職員手當 四〇
通信現業員勤勉手當 四〇
在外國郵便局職員手當給與規則同細則 四〇
鐵道會議職員手當 四一
統監府臨時間島派出所職員特別手當 四一
臨時臺灣舊慣調查會職員手當 四一
臺灣總督府廳參事手當 四一
關東都督府通信官署現業員勤勉手當 四一
臨時防疫職員手當 四一
宮中儀式上席次表 四一

○內閣

賞勳局 一
法制局 二
馬政局 三
恩給局 四
統計局 五
印刷局 六
文官高等試驗委員 七
大臣官房 八
侍從職 九

○樞密院

一三

○宮內省

大臣官房 一四
東京收納所 九八
水戶收納所 九九
廣本收納所 九九
三春收納所 一〇〇
仙臺收納所 一〇一
函館收納所 一〇一
小出雲收納所 一〇一
秦野收納所 一〇二
名古屋收納所 一〇二
金澤收納所 一〇三
大阪收納所 一〇四
赤穗收納所 一〇四
味野收納所 一〇四
高梁收納所 一〇四
府中收納所 一〇六
尾道收納所 一〇六
三田尻收納所 一〇七
阪出收納所 一〇七
撫養收納所 一〇九
池田收納所 一〇九
熊本收納所 一一〇
鹿兒島收納所 一一一
東京第一製造所 一一三
東京第二製造所 一一四
東京第三製造所 一一五
高崎製造所 一一五

式部職 一六
內藏寮 一九
圖書寮 一九
爵位寮 二〇
侍醫寮 二〇
大膳寮 二一
諸陵寮 二一
主殿寮 二二
內匠寮 二四
內苑寮 二五
主馬寮 二六
主猟寮 二六
調度寮 二八
內大臣府 二九
皇后宮職 二九
東宮職 三〇
周宮 三〇
富美宮 三一
泰宮 三一
皇族附職員 三二
帝室會計審查局 三二
帝室林野管理局 三三
御歌所 三四
學習院 四一
帝室博物館 四二
皇室令整理委員 四四
韓國皇太子殿下附 四五
各省官制通則 四五

○外務省

大臣官房 四七
政務局 四九
通商局 四九
外交官及領事官試驗委員 五〇
大使館 五〇
公使館 五二
總領事館 五三
領事館 五六
名譽領事館 五七
待命外交官及領事官 六〇

○內務省

大臣官房 六一
神社局 六三
地方局 六三
警保局 六四
土木局 六五
衛生局 六五
宗教局 六七
造神宮使廳 六八
衛生試驗所 六八
傳染病研究所 六八
中央衛生會 六九
東京市區改正委員會 七〇
古社寺保存會 七一
日本藥局方調查會 七三
港灣調查會 七三
神宮司廳 七四
神宮皇學館 七五
神部署 七五
官幣大社 七六
官幣中社 七六
官幣小社 七七
別格官幣社 八〇
國幣中社 八一
國幣小社 八二

○大藏省

大臣官房 八六
主計局 八九
主稅局 八九
理財局 九〇
臨時國債整理局 九〇
造幣局 九一
專賣局 九二
大阪出張所 九三
伏見分工場 九七
津田沼試驗場 九七
秦野試驗場 九八
竹原試驗場 九八

水戸製造所 一一五
茂木製造所 一一五
宇都宮製造所 一一五
郡山製造所 一一六
仙臺製造所 一一六
山形製造所 一一六
關原製造所 一一七
秦野製造所 一一七
見付製造所 一一七
名古屋製造所 一一八
金澤製造所 一一八
彦根製造所 一一八
京都製造所 一一九
大阪製造所 一一九
神戸製造所 一一九
岡山製造所 一一九
府中製造所 一二〇
米子製造所 一二〇
池田製造所 一二〇
松山製造所 一二一
福岡製造所 一二一
熊本製造所 一二一
臼杵製造所 一二二
鹿兒島製造所 一二二
東京販賣所 一二三
仙臺販賣所 一二三

土崎販賣所 一二三
函館販賣所 一二三
直江津販賣所 一二三
名古屋販賣所 一二三
金澤販賣所 一二四
京都販賣所 一二四
大阪販賣所 一二四
岡山販賣所 一二四
門司販賣所 一二四
熊本販賣所 一二四
横濱稅關 一二六
神戸稅關 一二八
大阪稅關 一三一
長崎稅關 一三二
函館稅關 一三四
札幌稅務監督局 一四一
東京稅務監督局 一四二
京都稅務監督局 一四九
大阪稅務監督局 一五二
橫濱稅務監督局 一五六
神戶稅務監督局 一五八
長崎稅務監督局 一六三
長野稅務監督局 一六五
宇都宮稅務監督局 一六八
名古屋稅務監督局 一七二
仙臺稅務監督局 一七七

秋田稅務監督局 一八一
金澤稅務監督局 一八四
松江稅務監督局 一八七
廣島稅務監督局 一八九
丸龜稅務監督局 一九二
熊本稅務監督局 一九五
鹿兒島稅務監督局 二〇〇
釀造試驗所 二〇三
大藏省臨時建築部 二〇四
關稅訴願審查委員會 二〇六
臨時國債整理委員會 二〇六
臨時橫濱港設備委員會 二〇七
臨時神戶港設備委員會 二〇九

○元帥府 二一一
○軍事參議院 二一三
○陸軍省 二一三
大臣官房 二一三
靖國神社 二一四
人事局 二一四
軍務局 二一四
獸醫學校 二一六
病馬廠 二一七
經理局 二一七
臨時陸軍中央金櫃部 二一八
醫務局 二一八

軍醫學校 二一九
衞生材料廠 二二〇
法務局 二二〇
勳功調查委員 二二〇
侍從武官 二二〇
東宮武官 二二〇
皇族附武官 二二一
東京砲兵工廠 二二一
砲兵工科學校 二二三
火藥研究所 二二三
大阪砲兵工廠 二二四
陸軍兵器本廠 二二五
陸軍技術審查部 二三〇
憲兵司令部 二三一
軍馬補充部本部 二三七
築城部本部 二三九
陸軍運輸部本部 二四〇
陸軍會計監督部 二四一
經理學校 二四二
千住製絨所 二四二
糧秣本廠 二四三
被服本廠 二四三
臨時陸軍建築部本部 二四五

○參謀本部 二四七
大學校 二四九
陸地測量部 二五〇

○教育總監部 二五五
幕僚 二五五
騎兵監部 二五六
野戰砲兵監部 二五六
重砲兵監部 二五六
工兵監部 二五六
輜重兵監部 二五六
將校生徒試驗常置委員 二五六
砲工學校 二五七
戶山學校 二五八
軍樂生徒隊 二五九
騎兵實施學校 二五九
野戰砲兵射擊學校 二六〇
重砲兵射擊學校 二六一
士官學校 二六一
中央幼年學校 二六三
仙臺陸軍地方幼年學校 二六五
名古屋陸軍地方幼年學校 二六五
大阪陸軍地方幼年學校 二六六
廣島陸軍地方幼年學校 二六六
熊本陸軍地方幼年學校 二六六
東京衞戍總督部 二六七

陸軍管區表 二六九
陸軍常備團隊配備表 二七〇

師團司令部條例 二七四
聯隊區司令部條例 二七五
各聯隊區司令部對馬警備隊司令部沖繩警備隊區司令部位置 二七五
要塞司令部條例 二七六
旅團司令部條例 二七七
對馬警備隊司令部條例 二七七
沖繩警備隊區司令部條例 二七八
衞戍條例 二七八

○近衞師團 二七九
○第一師團 二八一
○第二師團 二八五
○第三師團 二八七
○第四師團 二八九
○第五師團 二九一
○第六師團 二九三
○第七師團 二九五
○第八師團 二九七
○第九師團 二九九

○第十師團 三〇一
○第十一師團 三〇三
○第十二師團 三〇五
○第十三師團 三〇九
○第十四師團 三一一
○第十五師團 三一三
○第十六師團 三一五
○第十七師團 三一七
○第十八師團 三一九
○樺太守備隊司令部 三二一
○清國駐屯軍司令部 三二三
○韓國駐箚軍司令部 三二五
鎭海灣要塞司令部 三二六
永興灣要塞司令部 三二七
木材廠 三二七

○海軍省 三二九
大臣官房 三二九
軍務局 三三〇
人事局 三三〇
醫務局 三三一
經理局 三三一
司法局 三三一
東京軍法會議 三三二
海軍將官會議 三三二
海軍教育本部 三三三
海軍艦政本部 三三五
水路部 三三五
臨時海軍建築部 三三七
海軍大學校 三三七
海軍兵學校 三三八
海軍機關學校 三三九
海軍軍醫學校 三四〇
海軍砲術學校 三四〇
海軍水雷學校 三四一
海軍工機學校 三四二
海軍經理學校 三四三
海軍造兵廠 三四三
海軍採炭所 三四四
海軍煉炭製造所 三四四
海軍下瀨火藥製造所 三四四

侍從武官 三四五
東宮武官 三四五
皇族附武官 三四五
○海軍軍令部 三四七
鎮守府條例 三四九
海軍區ニ關スル件 三四九
○橫須賀鎮守府 三五一
○吳鎮守府 三五七
○佐世保鎮守府 三六三
○舞鶴鎮守府 三六九
竹敷海軍修理工場 三七三
大湊海軍修理工場 三七三
馬公海軍修理工場 三七三
竹敷要港部所屬海軍望樓 三七三
大湊要港部所屬海軍望樓 三七三
馬公要港部所屬海軍望樓 三七三
○旅順鎮守府 三七五
○司法省 三七七
大臣官房 三七七
民刑局 三七八
監獄局 三七八
法律取調委員會 三七九
大審院 三八七
東京控訴院 三八八
大阪控訴院 三九〇
名古屋控訴院 三九一
廣島控訴院 三九一
長崎控訴院 三九一
宮城控訴院 三九一
函館控訴院 三九一
東京地方裁判所 三九二
橫濱地方裁判所 三九七
千葉地方裁判所 四〇一
水戶地方裁判所 四〇一
宇都宮地方裁判所 四〇一
浦和地方裁判所 四〇一
前橋地方裁判所 四〇一
靜岡地方裁判所 四〇一
甲府地方裁判所 四〇一
長野地方裁判所 四〇一
新潟地方裁判所 四〇一
京都地方裁判所 四〇二
大阪地方裁判所 四〇二
奈良地方裁判所 四〇二
神戶地方裁判所 四〇二
大津地方裁判所 四〇二
和歌山地方裁判所 四〇二
德島地方裁判所 四〇二
高知地方裁判所 四〇三
高松地方裁判所 四〇三
名古屋地方裁判所 四〇三
安濃津地方裁判所 四〇四
岐阜地方裁判所 四〇四
福井地方裁判所 四〇四
金澤地方裁判所 四〇四
富山地方裁判所 四〇四
廣島地方裁判所 四〇四
山口地方裁判所 四〇四
松江地方裁判所 四〇五
岡山地方裁判所 四〇五
鳥取地方裁判所 四〇六
長崎地方裁判所 四〇六
佐賀地方裁判所 四〇六
福岡地方裁判所 四〇六
大分地方裁判所 四〇七
熊本地方裁判所 四〇七
鹿兒島地方裁判所 四〇七
宮崎地方裁判所 四〇七
那覇地方裁判所 四〇七
仙臺地方裁判所 四〇七
福島地方裁判所 四〇八
山形地方裁判所 四〇八
盛岡地方裁判所 四〇八
秋田地方裁判所 四〇八
青森地方裁判所 四〇九
函館地方裁判所 四〇九
札幌地方裁判所 四〇九
根室地方裁判所 四〇九
樺太地方裁判所 四〇九
小菅監獄 四〇九
東京監獄 四〇九
市谷監獄 四〇九
巢鴨監獄 四〇九
大阪監獄 四〇九
堀川監獄 四〇九
長崎監獄 五〇〇
函館監獄 五〇〇
名古屋監獄 五〇〇
宮城監獄 五〇〇
廣島監獄 五〇一
橫濱監獄 五〇一
新潟監獄 五〇一
浦和監獄 五〇一
千葉監獄 五〇二
宇都宮監獄 五〇二
前橋監獄 五〇二
水戶監獄 五〇二
樺戶監獄 五〇七
網走監獄 五〇七
十勝監獄 五〇八
岐阜監獄 五〇八
安濃津監獄 五〇八
福島監獄 五〇八
山形監獄 五〇九
盛岡監獄 五〇九
秋田監獄 五〇九
山口監獄 五〇九
松江監獄 五〇九
松山監獄 五一〇
○文部省 五一一
大臣官房 五一一
專門學務局 五一二
普通學務局 五一三
實業學務局 五一三
東京帝國大學 五一四
東京帝國大學法科大學 五一六
東京帝國大學醫科大學 五一七
東京帝國大學工科大學 五一八
東京帝國大學文科大學 五一九
東京帝國大學理科大學 五二一
東京帝國大學農科大學 五二三
京都帝國大學法科大學 五二四
京都帝國大學京都醫科大學 五二五
京都帝國大學福岡醫科大學 五二六
京都帝國大學文科大學 五二七
京都帝國大學理工科大學 五二七
東北帝國大學 五二八
東北帝國大學農科大學 五二八
東京高等師範學校 五三〇
廣島高等師範學校 五三二
東京女子高等師範學校 五三三
盛岡高等農林學校 五三五
東京高等商業學校 五三五
神戶高等商業學校 五三六
長崎高等商業學校 五三六
山口高等商業學校 五三七
第一高等學校 五三七
第二高等學校 五三八
第三高等學校 五三九
第四高等學校 五三九
第五高等學校 五四〇
第六高等學校 五四〇
第七高等學校造士館 五四一
第八高等學校 五四二
千葉醫學專門學校 五四二
仙臺醫學專門學校 五四二
岡山醫學專門學校 五四三
金澤醫學專門學校 五四三
長崎醫學專門學校 五四三
東京高等工業學校 五四四
大阪高等工業學校 五四四
京都高等工藝學校 五四五
名古屋高等工業學校 五四六
熊本高等工業學校 五四六
仙臺高等工業學校 五四六
東京外國語學校 五四七
東京美術學校 五四八
東京音樂學校 五四八
東京盲啞學校 五四九
帝國圖書館 五四九
中央氣象臺 五四九
臨時緯度觀測所 五五〇
臨時教員養成所 五五〇
高等教育會議 五五〇
公立學校職員恩給審查委員 五五二
教員檢定委員會 五五三
測地學委員會 五五四
理學文書目錄委員會 五五四
國語調查委員會 五五四
震災豫防調查會 五五五

甲府監獄 五〇三
靜岡監獄 五〇三
長野監獄 五〇三
京都監獄 五〇三
奈良監獄 五〇四
神戶監獄 五〇四
和歌山監獄 五〇四
德島監獄 五〇四
高知監獄 五〇五
福井監獄 五〇五
金澤監獄 五〇五
富山監獄 五〇五
高知監獄 五〇五
高松監獄 五〇五
鳥取監獄 五〇六
三池監獄 五〇六
佐賀監獄 五〇六
福岡監獄 五〇六
熊本監獄 五〇六
大分監獄 五〇六
鹿兒島監獄 五〇七
宮崎監獄 五〇七
沖繩監獄 五〇七
青森監獄 五〇七
札幌監獄 五〇七

帝國學士院 五五六
醫術開業試驗委員 五五八
藥劑師試驗委員 五六一
美術審查委員會 五六二

○農商務省

大臣官房 五六五
農務局 五六六
商工局 五六六
山林局 五六八
鑛山局 五六九
水產局 五七〇
製鐵所 五七一
特許局 五七三
青森大林區署 五七六
秋田大林區署 五八〇
宮城大林區署 五八二
東京大林區署 五八五
長野大林區署 五八八
大阪大林區署 五九〇
廣島大林區署 五九二
高知大林區署 五九五
熊本大林區署 五九七
鹿兒島大林區署 六〇一
東京鑛山監督署 六〇四
仙臺鑛山監督署 六〇五
大阪鑛山監督署 六〇五
福岡鑛山監督署 六〇六
札幌鑛山監督署 六〇六
農事試驗場 六〇六
工業試驗所 六〇八
生絲檢查所 六〇八
花莚檢查所 六〇九
種畜牧場 六〇九
東京蠶業講習所 六一〇
京都蠶業講習所 六一一
水產講習所 六一一
糖業改良事務局 六一二
日本大博覽會事務局 六一二
林野整理審查會 六一四

○遞信省

大臣官房 六一七
鐵道局 六一七
通信局 六一八
管船局 六二一
經理局 六二二
電信燈臺用品製造所 六二三
海員審判所 六二四
帝國鐵道廳 六二五
臨時鐵道國有準備局 六六四
航路標識管理所 六七五
海事局 六七八
商船學校 六八一
郵便爲替貯金管理所 六八三
東京郵便局 六八七
大阪郵便局 六九九
京都郵便局 七〇五
橫濱郵便局 七〇九
神戶郵便局 七一三
長崎郵便局 七一八
札幌郵便局 七二二
新潟郵便局 七二七
名古屋郵便局 七三〇
熊本郵便局 七三五
仙臺郵便局 七四〇
廣島郵便局 七四五
宇都宮郵便局 七五一
長野郵便局 七五四
青森郵便局 七五七
金澤郵便局 七六一
高松郵便局 七六四
鹿兒島郵便局 七六八
上海郵便局 七七一
天津郵便局 七七一
芝罘郵便局 七七一
北京郵便局 七七二
牛莊郵便局 七七二
蘇州郵便局 七七二
杭州郵便局 七七二
福州郵便局 七七二
厦門郵便局 七七二
南京郵便局 七七二
漢口郵便局 七七二
沙市郵便局 七七二
汕頭郵便局 七七二
長沙郵便局 七七二
廣東郵便局 七七二
鐵道會議 七七二

○統監府

京城理事廳 七七五
仁川理事廳 七七七
釜山理事廳 七七八
馬山理事廳 七七八
木浦理事廳 七七八
群山理事廳 七七八
鎭南浦理事廳 七七八
平壤理事廳 七七八
元山理事廳 七七八
城津理事廳 七七八
大邱理事廳 七七八
新義州理事廳 七七八
清津理事廳 七七九
統監府法務院 七七九
統監府營林廠 七七九
統監府臨時間島派出所 七八〇
通信管理局 七八三
統監府鐵道管理局 七九一
臨時建設部 七九四

○臺灣總督府

總督官房 八〇一
民政部 八〇三
警察本署 八〇四
總務局 八〇四
財務局 八〇五
通信局 八〇六
殖產局 八〇七
土木局 八〇九
陸軍部 八一〇
海軍幕僚 八一二
彩票局 八一三
律令審議會 八一三
覆審法院 八一三
臺北地方法院 八一五
臺南地方法院 八一五
鐵道部 八一七
專賣局 八一八
臨時臺灣基隆築港局 八二三
臨時臺灣糖務局 八二四
臺灣總督府電氣作業所 八二五
淡水稅關 八二六
安平稅關 八二八
國語學校 八三〇
臺灣總督府中學校 八三一
醫院 八三二
醫學校 八三三
臺北郵便局 八三四
臺南郵便局 八三五
警察官及司獄官練習所 八四〇
基隆海港檢疫所 八四一
監獄 八四二
臨時臺灣舊慣調查會 八四三
臺灣中央衛生會 八四四
官幣大社臺灣神社 八四四
臺北廳 八四六
基隆廳 八四九
宜蘭廳 八五〇
深坑廳 八五一
桃園廳 八五三
新竹廳 八五五
苗栗廳 八五七
臺中廳 八五八
彰化廳 八六〇
南投廳 八六三
斗六廳 八六四
嘉義廳 八六八
鹽水港廳 八六八
臺南廳 八七〇
蕃薯寮廳 八七一
鳳山廳 八七二
阿緱廳 八七四
恒春廳 八七五
臺東廳 八七六
澎湖廳 八七八
基隆要塞司令部 八七九
澎湖島要塞司令部 八八〇
臺灣第一守備隊司令部 八八〇
臺灣第二守備隊司令部 八八〇

○關東都督府

都督官房 八八三
民政部 八八五
陸軍部 八八八
旅順要塞司令部 八八九
大連民政署 八九〇
金州民政署 八九一
旅順民政署 八九一
關東州小學校 八九一
關東州公學堂 八九二
郵便電信局 八九二
高等法院 八九七
地方法院 八九八

○會計檢查院

院長官房 八九九
第一部 九〇二
第二部 九〇三
第三部 九〇四

○行政裁判所

九〇五

○警視廳

警視總監官房 九〇九
第一部 九一〇
第二部 九一一
第三部 九一一
消防本部 九一二
警察署 九一三
消防署 九一七

○貴族院事務局

九一九

○衆議院事務局

九二二

目錄

○文官高等懲戒委員會 九二三
○會計檢查官懲戒裁判所 九二五
○行政裁判所長官評定官懲戒裁判所 九二七

○官職等級俸給制

○高等官官等俸給令（明治二十五年十一月勅令第九十六號）（抄）

一親任式ヲ以テ叙任スル官ヲ除ク外高等官ヲ分テ九等トス親任式ヲ以テ叙任スル官及一等官二等官ヲ勅任官トシ三等官乃至九等官ヲ奏任官トス

一高等官官等ハ別ニ定ムルモノヲ除ク外本令中ノ文武高等官官等表ニ依ルヘシ

官制上他ノ官ニ在ル者ヲ以テ兼任セシメ又ハ之ニ充ツルノ官ニシテ別ニ官等ヲ定メサルモノハ本官ノ官等ニ依ル

一高等文官ノ俸給ハ別ニ定ムルモノノ外左ノ如シ

内閣ノ部

内閣總理大臣	九千六百圓	高等文官年俸第一號表ニ依ル
内閣所屬職員		
書記官長	四千圓	高等文官年俸第二號表ニ依ル
局長	三千圓	
書記官	三千五百圓	高等文官年俸第一號表ニ依ル
内閣總理大臣秘書官		
統計局審査官	三千圓	高等文官年俸第二號表ニ依ル
恩給局審査官		
賞勳局		
總裁	四千圓	勅任 三千圓 高等文官年俸第一號表ニ依ル
書記官		
法制局		
長官	五千圓	一級俸 四千圓 二級俸 三千五百圓 三級俸 三千圓 技術官俸給令ニ依ル
參事官		
馬政局		
馬政長官		
馬政次長		
馬政官		

大阪稅關長	六千圓	高等文官年俸第一號表ニ依ル
長崎稅關長	四千圓	高等文官年俸第二號表ニ依ル
函館稅關長		
專賣局部長		
參事官	四千圓	一級俸 四千五百圓 二級俸 四千圓 三級俸 三千五百圓
祕書官		
書記官	三千圓	一級俸 三千五百圓 二級俸 三千圓 三級俸 三千圓
稅務監督局長		
專賣局參事		
大藏省臨時建築部事務官		
臨時國債整理局書記官		
山林局書記官		
特許局事務官		
山林事務官	二千五百圓	一級俸 二千五百圓 二級俸 二千三百圓 三級俸 二千圓
鑛山監督署長		
製鐵所書記官	二千圓	一級俸 二千圓 二級俸 千八百圓 三級俸 千六百圓 四級俸 千四百圓
帝國鐵道廳參事		
臨時鐵道國有準備局書記官		
鐵道管理所長	三千圓	勅任 三千圓 高等文官年俸第一號表ニ依ル
一等郵便局長		奏任 高等文官年俸第二號表ニ依ル
海事局長		
外務省翻譯官		
臨時檢疫事務官		
監獄事務官		
造神宮主事		
稅關事務官		
稅關監視官		
稅關鑑定官		

各省勅任參事官ノ官等ハ高等官二等トシ其年俸ハ三千圓トス

航路標識管理所長、橫濱稅關長、神戸稅關長、大阪稅關長、長崎稅關長、函館

稅務監督官	二千五百圓	一級俸 二千五百圓 二級俸 二千三百圓 三級俸 二千圓 四級俸 千八百圓
專賣局主事		
釀造試驗所事務官	二千圓	一級俸 二千圓 二級俸 千八百圓 三級俸 千六百圓 四級俸 千四百圓
視學官		
圖書審查官		
文部編修		
商工局保險事務官	三千圓	勅任 三千圓 高等文官年俸第一號表ニ依ル
統計事務官		奏任 高等文官年俸第二號表ニ依ル
山林事務官		
特許局審查官		
鑛山監督署事務官		
製鐵所事務官		
水產講習所教授		
帝國鐵道理事		
鐵道事務官		
臨時鐵道國有準備局事務官		
通信事務官		
電氣事務官		
海事局事務官		
稅務監督官補		
專賣局主事補		
稅務官		
山林事務官補		
帝國鐵道廳主事補		
通信事務官補		
貴族院及衆議院ノ部		
書記官長	三千圓	高等文官年俸第一號表ニ依ル
書記官		

税關長ニシテ一級俸ヲ受ケ在職五年以上ニ至リ功績アル者ニ限リ五百圓以内ノ年功加俸ヲ給スルコトヲ得又商船學校長ニシテ高等官二等ニ敍セラレタルトキハ其ノ年俸ハ三千圓トス

高等文官年俸第一號表第二號表ニ依ル職員ハ一級俸ヲ受ケ在職五年以上ニ至リ功績アル者ニ限リ五百圓以内ノ年功加俸ヲ給シ其ノ第二號表ニ依ル職員ニ在テハ高等官三等ニ陞敍スルコトヲ得

帝國鐵道管理事ニシテ在職五年以上ニ至リ功績アル者ニ限リ五百圓以内ノ年功加俸ヲ給スルコトヲ得

高等文官年俸第三號表ニ依ル職員ハ一級俸ヲ受ケ在職五年以上ニ至リ功績アル者ニ限リ三百圓以内ノ年功加俸ヲ給シ高等官五等ニ陞敍スルコトヲ得

一高等文官ノ俸給ニ關シテ別ニ定ムル所ナキモノハ總テ本令ノ規定ニ依ル

陸海軍武官ノ俸給ニ關スル規程ハ別ニ定ムル所ニ依ル

一同一ノ官職ニシテ官等ニ依リ其俸給ヲ異ニスルモノハ本令定ムル所ノ高等文官官等相當俸給表ニ依リ各其官等ニ照シテ之ヲ給ス

一同一官職ノ同一官等内ニ於テ其俸給ニ數級アル場合ニ於テハ其等級ニ依リ事務ノ繁簡ニ從ヒ本屬長官便宜之ヲ增減スルヲ得

文武高等官官等俸給表

勅任

官聽	官等	内閣	樞密院	外務省
親任		内閣總理大臣	樞密院議長 樞密院副議長 樞密顧問官	外務大臣
一等		内閣書記官長	樞密院書記官長	外務次官
二等		統計局長 印刷局長		政務局長 通商局長
三等		内閣書記官 内閣總理大臣祕書官	樞密院書記官	外務省參事官 外務大臣祕書官 外務書記官
四等		賞勳局總裁 法制局長官 馬政局長官		外務省會計課長
五等		賞勳局書記官 法制局參事官 馬政局書記官		外務省翻譯官
六等		賞勳局主事 法制局書記官 馬政局主事		
七等				
八等				
九等				

奏任

官聽	官等	内務省	大藏省	陸軍省
親任		内務大臣	大藏大臣	陸軍大臣
一等		内務次官	大藏次官	陸軍次官
二等		神社局長 地方局長 警保局長 土木局長 衛生局長 宗教局長	大藏省參事官 大藏大臣祕書官 大藏書記官 主計局長 主稅局長 理財局長 造幣局長 專賣局部長 專賣局參事官	陸軍大臣祕書官 陸軍中將並相當官 陸軍少將並相當官 陸軍大將並相當官 陸軍中將並相當官 陸軍少將並相當官
三等		内務省參事官 内務大臣祕書官 内務書記官	大藏省參事官 大藏大臣祕書官 大藏書記官 稅關監視官 稅關鑑定官 稅務監督官 稅務監督局主事 專賣局主事補	陸軍大佐並相當官 陸軍中佐並相當官 陸軍少佐並相當官 陸軍大尉並相當官 陸軍中尉並相當官 陸軍少尉並相當官
四等		開墾局長 地方局長 警保局長 土木局長 衛生局長 宗教局長	臨時國債整理局長 臨時國債整理局書記官 稅關監視官 稅關鑑定官 稅務監督官 稅務監督局主事 專賣局主事 釀造試驗所事務官	陸軍大佐並相當官 陸軍中佐並相當官 陸軍少佐並相當官 陸軍大尉並相當官 陸軍中尉並相當官 陸軍少尉並相當官
五等		内務省參事官 内務大臣祕書官 内務書記官 開墾事務官 稅關監視官 稅關鑑定官 稅務監督官 稅務監督局主事 專賣局主事 釀造試驗所事務官	臨時檢查事務官 臨時國債整理局書記官 稅關監視官 稅關鑑定官 稅務監督官 稅務監督局主事 專賣局主事補	陸軍大佐並相當官 陸軍中佐並相當官 陸軍少佐並相當官 陸軍大尉並相當官 陸軍中尉並相當官 陸軍少尉並相當官
六等		開墾事務官 稅關監視官 稅關鑑定官 稅務監督官 稅務監督局主事 專賣局主事 釀造試驗所事務官	臨時檢查事務官 稅關監視官 稅關鑑定官 稅務監督官 稅務監督局主事 專賣局主事補	陸軍大佐並相當官 陸軍中佐並相當官 陸軍少佐並相當官 陸軍大尉並相當官 陸軍中尉並相當官 陸軍少尉並相當官
七等		開墾事務官 稅關監視官 稅關鑑定官 稅務監督官 稅務監督局主事 專賣局主事 釀造試驗所事務官	臨時檢查事務官 稅關監視官 稅關鑑定官 稅務監督官 稅務監督局主事 專賣局主事補	陸軍大佐並相當官 陸軍中佐並相當官 陸軍少佐並相當官 陸軍大尉並相當官 陸軍中尉並相當官 陸軍少尉並相當官
八等		開墾事務官 稅關監視官 稅關鑑定官 稅務監督官 稅務監督局主事 專賣局主事 釀造試驗所事務官	臨時檢查事務官 稅關監視官 稅關鑑定官 稅務監督官 稅務監督局主事 專賣局主事補	陸軍大佐並相當官 陸軍中佐並相當官 陸軍少佐並相當官 陸軍大尉並相當官 陸軍中尉並相當官 陸軍少尉並相當官
九等		開墾事務官 稅關監視官 稅關鑑定官 稅務監督官 稅務監督局主事 專賣局主事 釀造試驗所事務官	臨時檢查事務官 稅關監視官 稅關鑑定官 稅務監督官 稅務監督局主事 專賣局主事補	陸軍大佐並相當官 陸軍中佐並相當官 陸軍少佐並相當官 陸軍大尉並相當官 陸軍中尉並相當官 陸軍少尉並相當官

海軍省	司法省	文部省	農商務省
海軍大臣、海軍大將	司法大臣	文部大臣	農商務大臣
海軍次官、海軍中將並相當官、主理	司法次官	文部次官	農商務次官、製鐵所長官
同上、海軍少將並相當官、同上	同上、民刑局長、監獄局長	同上、專門學務局長、普通學務局長、實業學務局長	同上、同上、農務局長、商工局長、山林局長、鑛山局長、特許局長、水產局長
海軍大佐並相當官、同上、海軍省參事官、海軍教授	司法省參事官、司法大臣祕書官、司法書記官	文部省參事官、文部大臣祕書官、文部書記官	農商務省參事官、農商務大臣祕書官、農商務書記官、山林局書記官、製鐵所書記官、特許局事務官、山林事務官（大林區署長タル者）、鑛山監督署長
海軍中佐並相當官、同上、同上、同上	同上、同上、同上、監獄事務官	同上、同上、同上、視學官、圖書審查官、文部編修	同上、同上、同上、同上、同上、山林事務官、同上、商工局保險事務官、統計事務官、特許局審查官、同上、同上、鑛山監督署事務官、製鐵所事務官、水產講習所教授
海軍少佐並相當官、同上、同上、同上、海軍編修、海軍通譯官	同上、同上、同上、同上、典獄	同上、同上、同上、同上、同上、同上	同上、同上、同上、同上、同上、同上、同上、同上、同上、同上、同上、同上、同上、同上、同上
海軍大尉並相當官、同上、同上、同上、同上、同上、海軍監獄長	同上、同上、同上、同上、同上	同上、同上、同上、同上、同上、同上	同上、同上、同上、同上、同上、同上、同上、同上、同上、同上、同上、同上、山林事務官補、同上、同上、同上
海軍中尉並相當官、同上、同上、同上、同上、同上、同上	同上、同上、同上、同上、同上	同上、同上、同上、同上、同上、同上	同上、同上、同上、同上、同上、同上、同上、同上、同上、同上、同上、同上、同上、同上、同上、同上
海軍少尉並相當官、同上、同上、同上、同上、同上	同上、同上	同上、同上、同上	同上、同上、同上、同上、同上、同上、同上、同上、同上
同上、同上、同上			

遞信省	會計檢查院	行政裁判所	警視廳
遞信大臣			
遞信次官、帝國鐵道廳總裁、帝國鐵道廳副總裁	會計檢查院長、會計檢查院部長	行政裁判所長官、行政裁判所評定官	警視總監
同上、同上、鐵道局長、通信局長、管船局長、經理局長、商船學校長、帝國鐵道廳理事	同上	同上	同上
遞信省參事官、遞信大臣祕書官、遞信書記官、帝國鐵道廳參事、臨時鐵道國有準備局書記官、郵便爲替貯金管理所長、一等郵便局長、同上、商船學校教授、航路標識管理所長、海事局長	同上、檢查官、會計檢查院書記官	同上	警視（總監官房主事）、警視（第一部長）、警視（第二部長）
同上、同上、同上、同上、同上、同上、同上、鐵道事務官、臨時鐵道國有準備局事務官、帝國鐵道廳主事、通信事務官、電氣事務官、同上、同上、同上、同上、海事局事務官、高等海員審判所審判官、高等海員審判所理事官、地方海員審判所審判官、地方海員審判所理事官	同上、同上	同上	同上、同上、同上
同上、同上	同上、同上、檢查官補	同上	同上、同上、同上
同上、同上、同上、同上、同上、同上、同上、同上、同上、同上、同上、同上、通信事務官補、帝國鐵道廳主事補、同上、同上、同上、同上、同上、同上、同上、商船學校教諭	同上、同上、同上	同上	同上、同上、同上
同上、同上	同上、同上		
同上、同上、同上、同上、同上、同上、同上、同上、同上、同上、同上、同上、同上、同上	同上		
同上、同上、同上			

				警察署長（第三部長）	同上、警視（消防本部長）、警視（巡視官）	同上、同上、同上、警視（警察署長）	同上、同上、同上、同上	同上、同上、同上、同上	同上
北海道廳		北海道廳長官	同上、北海道廳事務官	同上、北海道廳函館支廳長	同上、同上、北海道廳支廳長（函館支廳長ヲ除ク）	同上、同上、同上、北海道廳警視（警察署長タル警視ヲ除ク）	同上、同上、同上、同上、北海道廳警視（警察署長）	同上、同上、同上、同上、同上	同上、同上
府縣		府縣知事	同上	府縣事務官	同上、府縣港務長、府縣島司	同上、同上、同上、府縣警視（警察署長タル警視ヲ除ク）、府縣郡長、府縣立師範學校長、府縣港務官、府縣港務醫官、府縣港務獸醫官	同上、同上、同上、同上、同上、同上、同上、同上、同上、府縣事務官補、府縣警視（警察署長）	同上、同上、同上、同上、同上、同上、同上、同上、同上、同上、同上	同上、同上、同上、同上、同上、同上、同上、同上
貴族院事務局		貴族院書記官長	同上	貴族院書記官	同上	同上	同上	同上	
衆議院事務局		衆議院書記官長	同上	衆議院書記官	同上	同上	同上	同上	
技術官		帝國鐵道廳技監	同上、技師	同上	同上	同上	同上	同上	同上

高等文官年俸第一號表

一級	二級	三級	四級	五級	六級	七級	八級	九級	十級
二千五百圓	二千二百圓	二千圓	千八百圓	千六百圓	千四百圓	千二百圓	千圓	九百圓	八百圓

高等文官年俸第二號表

一級	二級	三級	四級	五級	六級	七級	八級	九級	十級
二千圓	千八百圓	千六百圓	千四百圓	千二百圓	千圓	九百圓	八百圓	七百圓	六百圓

高等文官年俸第三號表

一級	二級	三級	四級	五級	六級	七級	八級	九級	十級
千二百圓	千百圓	千圓	九百圓	八百圓	七百圓	六百圓	五百圓	四百五十圓	四百圓

高等文官官等相當俸給表

官名	一等	二等	三等	四等	五等	六等	七等	八等	九等
內閣書記官、內閣總理大臣秘書官、賞勳局書記官、法制局參事官、馬政局書記官、樞密院書記官、各省參事官、各省大臣秘書官、各省書記官、稅務監督局長、專賣局部長、專賣局參事、大藏省臨時建築部事務官、臨時國債整理局書記官、山林局書記官、特許局事務官、山林事務官（大林區署長タル者）、鑛山監督署長、製鐵所書記官、帝國鐵道廳參事、臨時鐵道國有準備局書記官、郵便爲替貯金管理所長、一等郵便局長、海事局長、貴族院書記官、衆議院書記官			一級俸	二級俸 三級俸	四級俸 五級俸	六級俸 七級俸	八級俸 九級俸 十級俸		
恩給局審查官、統計局審查官、外務省翻譯官、造神宮主事、監獄事務官、稅關事務官、稅關監視官、稅關鑑定官、稅務監督官、專賣局主事									
釀造試驗所事務官、視學官、圖書審查官、文部編修、統計事務官、山林事務官、鑛山監督署事務官、製鐵所事務官、帝國鐵道廳主事、鐵道事務官、臨時鐵道國有準備局事務官、遞信事務官、電氣事務官、海事局事務官				一級俸	二級俸 三級俸	四級俸 五級俸	六級俸 七級俸 八級俸	九級俸 十級俸	
稅務監督官補、專賣局主事補、稅務官、山林事務官補、帝國鐵道廳主事補、遞信事務官補						一級俸 二級俸	三級俸 四級俸	五級俸 六級俸 七級俸	八級俸 九級俸 十級俸
理事、主理			一級俸	二級俸 三級俸	四級俸 五級俸	六級俸 七級俸	八級俸 九級俸 十級俸	十一級俸 十二級俸	
海軍編修、陸軍通譯官、海軍通譯官					一級俸 二級俸	三級俸 四級俸	五級俸 六級俸 七級俸	八級俸 九級俸	十級俸
陸地測量師				一級俸 二級俸	三級俸 四級俸	五級俸 六級俸 七級俸	八級俸 九級俸	十級俸 十一級俸	
千住製絨所事務官				一級俸	二級俸	三級俸 四級俸	五級俸 六級俸 七級俸		
陸軍監獄長						一級俸 二級俸	三級俸 四級俸	五級俸 六級俸	
海軍監獄長						一級俸	二級俸	三級俸	
帝國圖書館長			一級俸	二級俸 三級俸	四級俸 五級俸	六級俸 七級俸			
司書官						一級俸	二級俸 三級俸	四級俸 五級俸 六級俸	
檢查官			一級俸	二級俸 三級俸	四級俸 五級俸	六級俸 七級俸			
檢查官補					一級俸 二級俸	三級俸 四級俸	五級俸 六級俸	七級俸 八級俸	
行政裁判所評定官			一級俸	二級俸 三級俸	四級俸 五級俸	六級俸 七級俸			

○奏任ト為スコトヲ得ル諸官ニ関スル件 明治三十二年四月勅令第百二十八號

左ノ諸官ハ奏任ト為スコトヲ得此ノ場合ニ於ケル官等ハ高等官三等トス

一 内閣統計局長
一 印刷局長
一 各省局長
一 傳染病研究所長
一 造幣局長
一 「煙草專賣局長」
一 知事

○文武判任官等級表 明治二十七年四月勅令第四十三號

一等	二等	三等	四等	五等
各廳屬 特別俸 一級俸 二級俸	各廳屬 三級俸 四級俸	各廳屬 五級俸 六級俸	各廳屬 三十圓以下	各廳屬 二十圓以下
各廳書記 同同同	各廳書記 同同	各廳書記 同同	各廳書記 同	各廳書記 同
外務省翻譯官補 同同同	外務省翻譯官補 同同	外務省翻譯官補 同同	外務省翻譯官補 同	外務省翻譯官補 同
外務書記生 同同同	外務書記生 同同	外務書記生 同同	外務書記生 同	外務書記生 同
外務通譯生 同同同	外務通譯生 同同	外務通譯生 同同	外務通譯生 同	外務通譯生 同
統監府通譯生 同同同	統監府通譯生 同同	統監府通譯生 同同	統監府通譯生 同	統監府通譯生 同
統監府通信屬 同同同	統監府通信屬 同同	統監府通信屬 同同	統監府通信屬 同	統監府通信屬 同
統監府通信技手 同同同	統監府通信技手 同同	統監府通信技手 同同	統監府通信技手 同	統監府通信技手 同
			統監府通信手 二十五圓以下	統監府通信手 同
	統監府郵便所長 年手當六百圓以下三百圓以上	統監府郵便所長 年手當百五十圓以下六十圓以上	統監府郵便所長 年手當四十五圓以下三十圓以上	
稅關事務官補 特別俸 一級俸 二級俸	稅關事務官補 三級俸 四級俸	稅關事務官補 五級俸 六級俸	稅關事務官補 三十圓以下	稅關事務官補 同

一等	二等	三等	四等	五等
		神宮主典	神宮宮掌	
稅關鑑定官補 同同同	稅關鑑定官補 同同	稅關鑑定官補 同同	稅關鑑定官補 同	稅關鑑定官補 同
稅關監視 同同同	稅關監視 同同	稅關監視 同同	稅關監視 同	稅關監視 同
				稅關監吏
陸軍各兵特務曹長並相當官	陸軍各兵曹長並相當官	陸軍各兵軍曹並相當官	陸軍各兵伍長並相當官	
陸軍砲工兵上等工長	陸軍各兵一等諸工長	陸軍各兵二等諸工長	陸軍各兵三等諸工長	
陸軍録事 一級俸 二級俸	陸軍録事 三級俸 四級俸	陸軍録事 五級俸 六級俸	陸軍録事 三十圓以下	陸軍録事 同
陸軍助教 同同	陸軍助教 同同	陸軍助教 同同	陸軍助教 同	陸軍助教 同
陸軍編修書記 同同	陸軍編修書記 同同	陸軍編修書記 同同	陸軍編修書記 同	陸軍編修書記 同
陸地測量手 同同	陸地測量手 同同	陸地測量手 同同	陸地測量手 同	陸地測量手 同
陸軍通譯生 同同	陸軍通譯生 同同	陸軍通譯生 同同	陸軍通譯生 同	陸軍通譯生 同
陸軍監獄書記 同同	陸軍監獄書記 同同	陸軍監獄書記 同同	陸軍監獄書記 同	陸軍監獄書記 同
陸軍監獄看守長 同同	陸軍監獄看守長 同同	陸軍監獄看守長 同同	陸軍監獄看守長 同	陸軍監獄看守長 同
海軍上等兵曹	海軍一等兵曹	海軍二等兵曹	海軍三等兵曹	
海軍上等信號兵曹	海軍一等信號兵曹	海軍二等信號兵曹	海軍三等信號兵曹	
海軍船匠師	海軍一等船匠手	海軍二等船匠手	海軍三等船匠手	
海軍軍樂師	海軍一等軍樂手	海軍二等軍樂手	海軍三等軍樂手	
海軍上等機關兵曹	海軍一等機關兵曹	海軍二等機關兵曹	海軍三等機關兵曹	
海軍看護師	海軍一等看護手	海軍二等看護手	海軍三等看護手	
海軍上等筆記	海軍一等筆記	海軍二等筆記	海軍三等筆記	
	海軍一等厨宰	海軍二等厨宰	海軍三等厨宰	
海軍豫備上等兵曹	海軍豫備一等兵曹	海軍豫備二等兵曹	海軍豫備三等兵曹	
海軍豫備上等機關兵曹	海軍豫備一等機關兵曹	海軍豫備二等機關兵曹	海軍豫備三等機關兵曹	
海軍録事 特別俸 一級俸 二級俸	海軍録事 三級俸 四級俸	海軍録事 五級俸 六級俸	海軍録事 三十圓以下	海軍録事 二十圓以下
海軍編修書記 同同同	海軍編修書記 同同	海軍編修書記 同同	海軍編修書記 同	海軍編修書記 同
海軍監獄書記 同同同	海軍監獄書記 同同	海軍監獄書記 同同	海軍監獄書記 同	海軍監獄書記 同
海軍監獄看守長 同同同	海軍監獄看守長 同同	海軍監獄看守長 同同	海軍監獄看守長 同	海軍監獄看守長 同

一等	二等	三等	四等	五等
	望樓長 一級俸 二級俸	望樓長 三級俸 四級俸	望樓長 三十圓未滿	
			望樓手 二十五圓以下	望樓手 二十圓未滿
帝國大學助手 同同同	帝國大學助手 同同	帝國大學助手 同同	帝國大學助手 同	帝國大學助手 同
史料編纂官補 同同同	史料編纂官補 同同	史料編纂官補 同同	史料編纂官補 同	史料編纂官補 同
史料編纂書記 同同同	史料編纂書記 同同	史料編纂書記 同同	史料編纂書記 同	史料編纂書記 同
東北帝國大學農科大學豫科、土木工學科、林學科、水產學科助教授 同同同	東北帝國大學農科大學豫科、土木工學科、林學科、水產學科助教授 同同	東北帝國大學農科大學豫科、土木工學科、林學科、水產學科助教授 同同	東北帝國大學農科大學豫科、土木工學科、林學科、水產學科助教授 同	東北帝國大學農科大學豫科、土木工學科、林學科、水產學科助教授 同
文部省直轄諸學校助教授 同同同	文部省直轄諸學校助教授 同同	文部省直轄諸學校助教授 同同	文部省直轄諸學校助教授 同	文部省直轄諸學校助教授 同
高等師範學校 女子高等師範學校 助教諭 同同同	高等師範學校 女子高等師範學校 助教諭 同同	高等師範學校 女子高等師範學校 助教諭 同同	高等師範學校 女子高等師範學校 助教諭 同	高等師範學校 女子高等師範學校 助教諭 同
高等師範學校 女子高等師範學校 東京盲啞學校 訓導 同同同	高等師範學校 女子高等師範學校 東京盲啞學校 訓導 同同	高等師範學校 女子高等師範學校 東京盲啞學校 訓導 同同	高等師範學校 女子高等師範學校 東京盲啞學校 訓導 同	高等師範學校 女子高等師範學校 東京盲啞學校 訓導 同
高等師範學校助手 同同同	同上 同同	同上 同同	同上 同	同上 同
女子高等師範學校保姆 同同同	女子高等師範學校保姆 同同	女子高等師範學校保姆 同同	女子高等師範學校保姆 同	女子高等師範學校保姆 同
帝國圖書館司書 同同同	帝國圖書館司書 同同	帝國圖書館司書 同同	帝國圖書館司書 同	帝國圖書館司書 同
保險事務官補 同同同	保險事務官補 同同	保險事務官補 同同	保險事務官補 同	保險事務官補 同
審査官補 同同同	審査官補 同同	審査官補 同同	審査官補 同	審査官補 同
山林屬 同同同	山林屬 同同	山林屬 同同	山林屬 同	山林屬 同
山林技手 同同同	山林技手 同同	山林技手 同同	山林技手 同	山林技手 同

一等	二等	三等	四等	五等
鑛山監督署書記 同同同	鑛山監督署書記 同同	鑛山監督署書記 同同	鑛山監督署書記 同	鑛山監督署書記 同
			森林主事 二十五圓以下	森林主事 同
鐵道書記 同同同	鐵道書記 同同	鐵道書記 同同	鐵道書記 三十圓以下	鐵道書記 同
鐵道技手 同同同	鐵道技手 同同	鐵道技手 同同	鐵道技手 同	鐵道技手 同
通信屬 同同同	通信屬 同同	通信屬 同同	通信屬 同	通信屬 同
通信技手 同同同	通信技手 同同	通信技手 同同	通信技手 同	通信技手 同
	三等郵便局長 年手當五百圓以下二百四十圓以上	三等郵便局長 年手當百二十圓以下四十八圓以上	三等郵便局長 年手當三十六圓以下二十四圓以上	
			鐵道書記補 二十五圓以下	鐵道書記補 同
			通信手 同	通信手 同
航路標識看守 一級俸 二級俸	航路標識看守 三級俸 四級俸	航路標識看守 五級俸 六級俸	航路標識看守 三十圓以下	航路標識看守 同
商船學校助教 特別俸 一級俸 二級俸	商船學校助教 同同	商船學校助教 同同	商船學校助教 同	商船學校助教 同
北海道廳府縣屬 同同同	北海道廳府縣屬 同同	北海道廳府縣屬 同同	北海道廳府縣屬 同	北海道廳府縣屬 同
北海道廳府縣視學 同同同	北海道廳府縣視學 同同	北海道廳府縣視學 同同	北海道廳府縣視學 同	
北海道廳通譯 同同同	北海道廳通譯 同同	北海道廳通譯 同同	北海道廳通譯 同	北海道廳通譯 同
警部 同同同	警部 同同	警部 同同	警部 同	警部 同
港吏 同同同	港吏 同同	港吏 同同	港吏 同	港吏 同
港務醫官補 同同同	港務醫官補 同同	港務醫官補 同同	港務醫官補 同	港務醫官補 同
港務獸醫官補 同同同	港務獸醫官補 同同	港務獸醫官補 同同	港務獸醫官補 同	港務獸醫官補 同

港務調劑手 同同同	港務調劑手 同同	港務調劑手 同同	港務調劑手 同	港務調劑手 同
府縣通譯 同同同	府縣通譯 同同	府縣通譯 同同	府縣通譯 同	府縣通譯 同
警視屬 同同同	警視屬 同同	警視屬 同同	警視屬 同	警視屬 同
消防士 同同同	消防士 同同	消防士 同同	消防士 同	消防士 同
消防機關士 同同同	消防機關士 同同	消防機關士 同同	消防機關士 同	消防機關士 同
警視廳通譯 同同同	警視廳通譯 同同	警視廳通譯 同同	警視廳通譯 同	警視廳通譯 同
警視廳警察醫 同同同	警視廳警察醫 同同	警視廳警察醫 同同	警視廳警察醫 同	警視廳警察醫 同
看守長 同同同	看守長 同同	看守長 同同	看守長 同	看守長 同
監獄通譯 同同同	監獄通譯 同同	監獄通譯 同同	監獄通譯 同	監獄通譯 同
郡島廳書記 同同同	郡島廳書記 同同	郡島廳書記 同同	郡島廳書記 同	郡島廳書記 同
郡視學 同同同	郡視學 同同	郡視學 同同	郡視學 同	
會計檢查院速記技手 同同同	會計檢查院速記技手 同同	會計檢查院速記技手 同同	會計檢查院速記技手 同	會計檢查院速記技手 同
貴族院衆議院守衛長 同同同	貴族院衆議院守衛長 同同	貴族院衆議院守衛長 同同	貴族院衆議院守衛長 同	貴族院衆議院守衛長 同
貴族院衆議院守衛番長 同同同	貴族院衆議院守衛番長 同同	貴族院衆議院守衛番長 同同	貴族院衆議院守衛番長 同	貴族院衆議院守衛番長 同
貴族院衆議院速記技手 同同同	貴族院衆議院速記技手 同同	貴族院衆議院速記技手 同同	貴族院衆議院速記技手 同	貴族院衆議院速記技手 同
裁判所書記 同同同	裁判所書記 同同	裁判所書記 同同	裁判所書記 同	裁判所書記 同
各廳技手 同同同	各廳技手 同同	各廳技手 同同	各廳技手 同	各廳技手 同

○判任官俸給令 明治二十四年七月勅令第八十三號 (抄)

一 判任文官ノ月俸ヲ別テ十級トシ別表ニ依リ支給ス

一 陸海軍准士官下士ノ月俸ハ別ニ定ムル所ニ依ル其他特ニ定ムルモノハ前條ノ限ニアラス

一 判任官最上級俸ヲ受ケ五年ヲ踰ヘ事務練熟優等ナル者ハ特別ヲ以テ別表ノ範圍ニ拘ラス百圓マテ増俸スルコトアルヘシ

(別表)

一級 七十五圓	二級 六十圓	三級 五十圓	四級 四十五圓	五級 四十圓
六級 三十五圓	七級 三十圓	八級 二十五圓	九級 二十圓	十級 十五圓

一 判任官ノ俸給ハ月俸三十圓未滿ノ者ニ限リ級俸ニ拘ラス適宜ノ金額ヲ定メ之ヲ支給スルコトヲ得但シ各所定ノ最低俸給額ヲ下ルコトヲ得ス 明治三十九年八月勅令第二百十六號

一 明治三十九年勅令第二百十六號ハ判任官ノ待遇ヲ受クル者ノ俸給ニ之ヲ準用ス 明治四十年六月勅令第二百四十四號

一 警視廳、北海道廳、府縣(島廳郡區ヲ包含ス)及監獄判任官ニハ本表中最低額以下六圓マテノ月俸ヲ給スルコトアルヘシ 明治二十六年十月勅令第百八十二號

○技術官俸給令 明治三十一年十月勅令第三百十二號 (抄)

一 工藝技術ヲ要スル各廳ニ於テハ特ニ技術官ヲ置クコトヲ得

一 技術官ヲ分テ技師及技手トス

一 技師ハ奏任トシ技手ハ判任トス

但シ各廳ニ於テ勅任技師ヲ置クコトヲ要スルモノハ官制ニ於テ之ヲ定ム

一 技師ノ年俸ハ別ニ定ムルモノノ外別表ニ依ル

但シ奏任技師ニシテ一級俸ヲ受ケ在職五年以上ニ至リ功績アル者ニ限リ特ニ五百圓以内ノ年功加俸ヲ給スルコトヲ得

一 技術官ハ各廳事務ノ繁閑ニ依リ俸給最低額以下ヲ給スルコトアルヘシ

(別表)

勅任	一級 四千圓	二級 三千五百圓	三級 三千圓	
奏任	一級 二千五百圓	二級 二千二百圓	三級 二千圓	四級 千八百圓
	五級 千六百圓	六級 千四百圓	七級 千二百圓	八級 千圓
	九級 九百圓	十級 八百圓	十一級 七百圓	十二級 六百圓

一 工場ニ服務スル技手ヲシテ定時間外ニ服業セシメタル場合ニハ俸給豫算定額内ニ於テ日額六十錢以内ノ金額ヲ給與スルコトヲ得 明治三十二年十二月勅令第四百四十八號

○樞密院議長副議長顧問官竝書記官長書記官俸給 明治二十四年七月勅令第九十六號

議長	副議長	顧問官	書記官長	書記官
五千圓	四千五百圓	四千圓	三千五百圓	高等文官年俸第一號表ニ依ル

○宮内官官等俸給令 明治四十年十一月皇室令第十三號 (抄)

一 親任式ヲ以テ任スル官ヲ除クノ外高等官ヲ分テ八等トス親任式ヲ以テ任スル官及一等官二等官ヲ勅任官トシ三等官乃至八等官ヲ奏任官トス」判任官ヲ分テ五等トス

一 高等官及判任官ノ官等ハ別表ニ依ル

一 高等官ノ俸給ハ年俸トシ判任官ノ俸給ハ月俸トス其ノ定限ハ別表ニ依ル

高等官及判任官俸給表第二號表以下ニ依ルヘキ者ノ俸給ハ職務ノ繁簡ニ從ヒ定限ニ依ラサルコトヲ得但シ官等相當俸給ノ最高額ヲ超ユルコトヲ得ス

一 兼官アル者ノ俸給ハ其ノ多キニ從フ(第六條)

一 他官廳ヨリ兼任スル者ニハ兼官官等相當俸給ノ最低額ノ三分ノ一以内ヲ賜フコトアルヘシ

一 宮内官其ノ官ノ極位ニ陞リ相當俸給ノ最高額ヲ受ケ在職滿五年ヲ踰エ勤勞顯著ナル者ニハ勅任官ニ在リテハ一箇年千圓以内奏任官ニ在リテハ一箇年五百圓以内判任官ニ在リテハ一箇月二十五圓以内ノ加俸ヲ賜フコトアルヘシ

一 本令施行ノ際宮内官ニ任セラレ前官ト同一ノ官等ニ在ル者ニシテ別表官等ニ相當セサル俸給ヲ受クル者ニハ仍從前ノ俸給ヲ賜フ

(別表)

宮内高等官官等表

	勅任官			奏任官					
	親任	一等	二等	三等	四等	五等	六等	七等	八等
宮内大臣	宮内大臣								
宮内次官		宮内次官							
宮内大臣秘書官				宮内大臣秘書官	同	同	同	同	
宮内書記官				宮内書記官	同	同	同	同	
宮内省翻譯官					宮内省翻譯官	同	同	同	同
宮中顧問官		宮中顧問官	同						
侍從長	侍從長	同							
侍從職幹事		侍從職幹事	同						
侍從				侍從	同	同	同		
次侍從						次侍從	同	同	同
式部長官	式部長官	同							
式部次官		式部次官	同						
式部官			式部官	同	同	同	同	同	同
掌典長		掌典長							
掌典次長			掌典次長	同					
掌典				掌典	同	同	同	同	同
樂部長					樂部長	同	同	同	
樂長								樂長	同
内藏頭		内藏頭	同						
内藏寮主事				内藏寮主事	同	同	同	同	
圖書頭		圖書頭	同						
圖書寮主事				圖書寮主事	同	同	同	同	
圖書寮編修官					圖書寮編修官	同	同	同	同
爵位頭		爵位頭	同						
爵位寮主事				爵位寮主事	同	同	同	同	
侍醫頭		侍醫頭	同						
侍醫寮主事				侍醫寮主事	同	同	同	同	

	侍醫	同	同	同	同	同		
					侍醫補	同	同	同
			藥劑師長	同	同	同		
					藥劑師	同	同	同
	大膳頭	同						
			大膳寮主事	同	同	同	同	
					主膳長	同	同	同
	諸陵頭	同						
			諸陵寮主事	同	同	同	同	
	主殿頭	同						
			主殿寮主事	同	同	同	同	
			皇宮警視長	同	同	同		
					皇宮警視	同	同	同
	內匠頭	同						
			內匠寮主事	同	同	同	同	
		內匠寮技師	同	同	同	同	同	同
	內苑頭	同						
			內苑寮主事	同	同	同	同	
			內苑寮技師	同	同	同	同	同
	主馬頭	同						
			主馬寮主事	同	同	同	同	
				車馬監	同	同	同	
					調馬師	同	同	同
					馬醫師	同	同	同
			主馬寮技師	同	同	同	同	同
	主獵頭	同						
			主獵寮主事	同	同	同	同	
		主獵官	同	同	同	同	同	同
	調度頭	同						
			調度寮主事	同	同	同	同	
內大臣								
	內大臣祕書官長	同						
			內大臣祕書官	同	同	同	同	
	皇后宮大夫	同						
			皇后宮主事	同	同	同	同	
	東宮大夫	同						
	東宮侍從長	同						
			東宮侍從	同	同	同	同	同
	東宮侍講	同	同	同	同	同		
			東宮主事	同	同	同	同	
		別當						
			家令	同	同	同	同	同
	帝室會計審查局長官	同						
			帝室會計審查局主事	同	同	同	同	
			帝室會計審查官	同	同	同		
					帝室會計審查官補	同	同	同
	帝室林野管理局長官	同						
		帝室林野管理局主事	同	同	同	同	同	
		帝室林野管理局技師	同	同	同	同	同	同
	御歌所長	同						
			御歌所主事	同	同	同	同	
	學習院長	同						
		學習院女學部長						
			學習院主事	同	同	同	同	
		學習院教授	同	同	同	同	同	同
				學習院學生監	同	同	同	同
	帝室博物館總長	同						
			帝室博物館主事	同	同	同	同	
			京都奈良各帝室博物館長	同	同	同	同	
				各帝室博物館部長	同	同	同	同

宮內判任官等表

一等	二等	三等	四等	五等
宮內屬	同	同	同	同
	內掌典	同	同	同
掌典補	同	同	同	同
樂師	同	同	同	同
醫員	同	同	同	同
藥劑員	同	同	同	同
主膳	同	同	同	同
皇宮警部	同	同	同	同
內匠寮技手	同	同	同	同
內苑寮技手	同	同	同	同
馬醫	同	同	同	同
主馬寮技手	同	同	同	同
內大臣屬	同	同	同	同
皇后宮屬	同	同	同	同
東宮屬	同	同	同	同
家扶	同			
	家從	同	同	同
帝室會計審查局屬	同	同	同	同
帝室林野管理局屬	同	同	同	同
帝室林野管理局技手	同	同	同	同
御歌所錄事	同	同	同	同
學習院書記	同	同	同	同
學習院助教授	同	同	同	同
各帝室博物館部次長	同	同	同	同
各帝室博物館屬	同	同	同	同
各帝室博物館技手	同	同	同	同

宮內高等官俸給表

第一號表

	勅任官			奏任官					
	親任	一等	二等	三等	四等	五等	六等	七等	八等
一級俸	六千圓	四千圓	三千圓	二千五百圓	二千圓	千六百圓	千二百圓	九百圓	七百圓
二級俸	五千圓	三千五百圓	二千八百圓	二千二百圓	千八百圓	千四百圓	千圓	八百圓	六百圓

第二號表第三號表ニ依ラサルモノハ總テ本表ニ依ル

宮內大臣內大臣ニ一級俸ヲ賜ヒ親任ノ侍從長式部長官ニ二級俸ヲ賜フ

第二號表

	勅任官		奏任官					
	一等	二等	三等	四等	五等	六等	七等	八等
一級俸	三千五百圓	二千五百圓	二千圓	千六百圓	千二百圓	千圓	八百圓	六百圓
二級俸	三千圓	二千二百圓	千八百圓	千四百圓	千百圓	九百圓	七百圓	五百圓
三級俸	二千五百圓	二千圓	千六百圓	千二百圓	千圓	八百圓	六百圓	四百圓

式部官掌典樂部長樂長東宮侍講別當家令學習院教授學習院學生監ハ本表ニ依ル

第三號表

	勅任官 一等	二等	奏任官 三等	四等	五等	六等	七等	八等
一級俸	四千圓	三千五百圓	二千八百圓	二千四百圓	二千圓	千六百圓	千二百圓	九百圓
二級俸	三千五百圓	三千圓	二千六百圓	二千二百圓	千八百圓	千四百圓	千圓	八百圓
三級俸		二千八百圓	二千四百圓	二千圓	千六百圓	千二百圓	九百圓	七百圓

宮内省翻譯官圖書寮編修官侍醫侍醫補藥劑師長藥劑師主膳長技師車馬監調馬師馬醫師各帝室博物館部長ハ本表ニ依ル

宮内判任官俸給表

第一號表

	一等	二等	三等	四等	五等
一級俸	七十五圓	五十圓	四十圓	三十圓	二十圓
二級俸	六十圓	四十五圓	三十五圓	二十五圓	十五圓

第二號表第三號表ニ依ラサルモノハ總テ本表ニ依ル

第二號表

	一等	二等	三等	四等	五等
一級俸	八十圓	六十圓	四十五圓	三十五圓	二十五圓
二級俸	七十圓	五十圓	四十圓	三十圓	二十圓
三級俸	六十圓	四十五圓	三十五圓	二十五圓	十五圓

醫員藥劑員主膳技手馬醫學習院助教授各帝室博物館部次長ハ本表ニ依ル

第三號表

	一等	二等	三等	四等	五等
一級俸	六十圓	四十五圓	三十五圓	二十五圓	十五圓
二級俸	五十圓	四十圓	三十圓	二十圓	十二圓

内掌典掌典補樂師家扶家從ハ本表ニ依ル

○宮内職員中御用掛待遇 明治四十年十一月宮内省令第五號

一御用掛ハ本官アル者ヲ除クノ外勅任待遇又ハ奏任待遇トシ名譽職ト爲スコトヲ得

本官アル者ハ其ノ本官ノ待遇ヲ享ク

○侍從職勤務侍從職出仕及御用掛俸給 明治四十年十一月宮内省令第五號

一侍從職勤務侍從職出仕及御用掛ノ俸給ハ年俸トシ左ノ定限ニ依ル

侍從職勤務　千二百圓以下　勅任待遇御用掛　三千圓以下
侍從職出仕　六百圓以下　奏任待遇御用掛　二千圓以下

一宮内官官等俸給令第六條ニ關スル規定ハ前項ノ職員ニ之ヲ準用ス

○准判任判任待遇宮内職員俸給 明治四十年十一月宮内省令第六號

一准判任職員ノ俸給ハ月俸トシ等級及俸級ノ定限ハ別表ニ依ル

一陵墓守長及獵場監守長ハ三等以下トス其ノ俸給ハ年俸トシ陵墓守長ハ百五十圓以下獵場監守長ハ三百五十圓以下トス

一陵墓名譽守部及獵場名譽監守ハ四等以下トス

一陵墓守部獵場監守ノ俸給ハ年俸トシ左ノ定限ニ依ル

陵墓守部　自四十八圓至七十圓
獵場監守　自二十圓至百八十圓

一宮内官官等俸給令第六條ノ規定ハ本令ノ職員ニ之ヲ準用ス

(別表)

准判任宮内職員等級及俸給表

	樂手 一級	二級	三級	内舍人 東宮内舍人 一級	二級	三級
一等	六十圓	五十五圓	五十圓			
二等	五十圓	四十五圓	四十圓			
三等	四十圓	三十五圓	三十圓			
四等	三十圓	二十五圓	二十圓			
五等	二十圓	十五圓	十二圓	十六圓	十四圓	十二圓

	調馬手 馭手 掌車 蹄鐵工長 一級	二級	三級	主膳補 醫匠長 一級	二級	三級
	七十五圓	六十五圓	六十圓			
	五十五圓	五十圓	四十五圓			
	四十五圓	四十圓	三十五圓	四十五圓	四十圓	三十五圓
	三十五圓	三十圓	二十五圓	三十五圓	三十圓	二十五圓
	二十五圓	二十圓	十五圓	二十五圓	二十圓	十五圓

○殿掌殿部俸給 明治四十年十一月宮内省令第八號

一殿掌ノ俸給ハ年俸殿部ノ俸給ハ月俸トシ左ノ定限ニ依ル

殿掌　自百二十圓至百八十圓
殿部　自十圓至十七圓

○在外公館職員官等令 明治三十二年六月勅令第二百八十二號（抄）

官等	官
親任	特命全權大使
高等官一等	特命全權公使　大使館參事官
同二等	特命全權公使　大使館參事官　辨理公使
同三等	大使館一等書記官　公使館一等書記官　總領事
同四等	大使館一等書記官　公使館一等書記官　總領事　大使館二等書記官　公使館二等書記官　領事　「貿易事務官」
同五等	大使館二等書記官　公使館二等書記官　大使館三等書記官　公使館三等書記官　領事　「貿易事務官」
同六等	大使館三等書記官　公使館三等書記官　領事　「貿易事務官」　大使館一等通譯官　公使館一等通譯官　外交官補　領事官補
同七等	領事　「貿易事務官」　副領事　大使館二等通譯官　公使館二等通譯官　外交官補　領事官補

一總領事ニシテ滿三年以上高等官三等ニ在リ又ハ領事「、貿易事務官」ニシテ滿三年以上高等官四等ニ在リ特ニ功績アル者ニ限リ總領事ニ在リテハ高等官二等ニ領事「、貿易事務官」ニ在リテハ高等官三等ニ陞敍スルコトヲ得

一本令ニ規定セサルモノハ高等官官等俸給令ニ依ル

○在外公館費用條例 明治二十六年十月勅令第百七十一號（抄）

一外交官、領事官、外務書記生ノ俸給ハ本俸、在勤俸及加俸ノ三種トス（加俸ノ規定ハ之ヲ略ス）

一外交官及領事官ノ本俸ヲ定ムルコト左ノ如シ

官等	官	一級	二級	三級	四級	五級
親任	特命全權大使	五千圓				
高等官一等	特命全權公使　大使館參事官	四千圓	三千五百圓			
同二等	特命全權公使　大使館參事官　辨理公使	三千圓				
同三等	大使館一等書記官　公使館一等書記官　總領事	二千五百圓	二千二百圓			
同四等	大使館一等書記官　公使館一等書記官　總領事　大使館二等書記官　公使館二等書記官　領事　「貿易事務官」	二千二百圓	二千圓	千八百圓		
同五等	大使館二等書記官　公使館二等書記官　大使館三等書記官　公使館三等書記官　領事　「貿易事務官」	千八百圓	千六百圓	千四百圓		
同六等	大使館三等書記官　公使館三等書記官　領事　「貿易事務官」　外交官補　領事官補	千四百圓	千二百圓	千圓		
同七等	領事　「貿易事務官」　副領事　外交官補　領事官補	千圓	九百圓	八百圓	七百圓	六百圓

總領事ニシテ高等官二等ニ陞敍セラレタル者ノ俸給ハ二千五百圓、領事「及貿易事務官」ニシテ高等官三等ニ陞敍セラレタル者ノ俸給ハ二千二百圓トス

一待命外交官及待命領事官ニハ其ノ本俸三分ノ一以内ヲ給スルコトヲ得

但シ臨時外務省ノ事務ニ從事スルコトヲ命セラレタル者ニハ其ノ本俸全額以内ヲ給スルコトヲ得

一外務書記生ノ本俸ハ判任官俸給令ニ依ル

一在勤俸ハ外國在勤ノ場合ニ於テ本俸ノ外別表第一號及第二號ニ依リ任所到著ノ翌日ヨリ給ス但シ領事館分館在勤ヲ命セラレタル副領事ニハ其ノ本館領事ニ對スル在勤俸ノ額以下ヲ給シ領事館分館ノ主任ヲ命セラレタル領事官補及外務書記生ニハ當該領事館事務代理ニ對スル在勤

俸ノ額ヲ給ス

一外交官領事官外務書記生兼任國若クハ兼任地駐在中ハ本任所ノ在勤俸ヲ給ス但シ在外公館長ニ於テ當該公館ヲ離ルルコト二週間ニ達スルトキハ其ノ翌日ヨリ歸館ノ當日マテ代理ニ對スル在勤俸ヲ控除シタル殘額ヲ給ス

兼任國若ハ兼任地駐在中ハ到著ノ翌日ヨリ出發ノ前日マテ其ノ日數ニ應シ左ノ割合ニ依リ在勤俸ヲ增給ス

	甲額	乙額
特命全權公使	五十圓	三十圓
辨理公使	四十圓	二十五圓
臨時代理公使	三十圓	二十圓
公使館一等書記官、總領事、公使館二等書記官、領事	二十五圓	十五圓
公使館三等書記官、副領事、外交官補、領事官補	二十圓	十二圓
外務書記生	十五圓	十圓

前項ノ增給ハ歐米濠洲ニ於テハ甲額ヲ其ノ他ノ諸國ニ於テハ乙額ヲ給ス

兼任國若クハ兼任地ニ於テ代理ヲ命セラレタル場合ニ於テハ第十四條ニ依リ兼任所ノ代理ニ對スル在勤俸ヲ給シ本任所ノ在勤俸竝本條第二項ノ增給ヲ給セス

一代理者ハ其ノ事務引繼ヲ受ケタル日ヨリ代理中左表第一號又ハ第二號ニ依リ代理ニ對スル在勤俸ヲ給ス但當該主任官到著ノ場合ニ於テハ其ノ到著ノ日ヲ以テ限トス

代理者到著ノ日ニ事務ノ引繼ヲ受ケタルトキハ其ノ翌日ヨリ之ヲ給ス（第十四條）

一「貿易事務官ニハ其ノ官等ニ應シ領事ニ關スル規程ヲ適用ス」

一名譽領事ニハ事務所費トシテ年額八百圓以內ヲ給スルコトヲ得

一名譽領事館ニ外務書記生ヲ在勤セシムルトキハ其ノ在勤俸ハ最近地領事館ノ例ニ依ル

別表第一號

外交官、外務書記生在勤俸

任所＼官名	特命全權大使	特命全權公使	臨時代理大使	大使館參事官	辨理公使	臨時代理公使	大使館一等書記官公使館一等書記官	大使館二等書記官公使館二等書記官	大使館三等書記官公使館三等書記官	外交官補	外務書記生
英	三〇、〇〇〇圓	—	增俸一三、〇〇〇以下	一〇、〇〇〇	—	—	七、〇〇〇	五、八〇〇	四、五〇〇	三、八〇〇以下	二、八〇〇以下
米	三〇、〇〇〇圓	—	增俸一三、〇〇〇以下	一〇、〇〇〇	—	—	七、〇〇〇	五、八〇〇	四、五〇〇	三、八〇〇以下	二、八〇〇以下
佛	三〇、〇〇〇圓	—	增俸一三、〇〇〇以下	一〇、〇〇〇	—	—	七、〇〇〇	五、八〇〇	四、五〇〇	三、八〇〇以下	二、八〇〇以下
獨	二五、〇〇〇圓	—	增俸一〇、〇〇〇以下	九、〇〇〇	—	—	六、五〇〇	五、三〇〇	四、二〇〇	三、五〇〇以下	二、七〇〇以下
伊	二三、〇〇〇圓	—	增俸九、〇〇〇以下	八、〇〇〇	—	—	六、五〇〇	五、三〇〇	四、二〇〇	三、五〇〇以下	二、七〇〇以下
墺	二五、〇〇〇圓	—	增俸一〇、〇〇〇以下	九、〇〇〇	—	—	六、五〇〇	五、三〇〇	四、二〇〇	三、五〇〇以下	二、七〇〇以下
露	三〇、〇〇〇圓	—	增俸一三、〇〇〇以下	一〇、〇〇〇	—	—	七、〇〇〇	五、八〇〇	四、五〇〇	三、八〇〇以下	二、八〇〇以下
蘭	—圓	一四、〇〇〇	—	—	—	八、〇〇〇	六、〇〇〇	五、〇〇〇	四、〇〇〇	三、三〇〇以下	二、六〇〇以下
清	—圓	一三、〇〇〇	—	—	—	六、〇〇〇	三、二〇〇	二、六〇〇	二、〇〇〇	一、五〇〇以下	一、二〇〇以下
墨	—圓	一〇、〇〇〇	—	—	—	六、五〇〇	四、五〇〇	四、〇〇〇	三、二〇〇	三、〇〇〇以下	二、五〇〇以下
暹	—圓	八、〇〇〇	—	—	—	五、〇〇〇	三、二〇〇	二、八〇〇	二、二〇〇	一、八〇〇以下	一、五〇〇以下
伯	—圓	一四、〇〇〇	—	—	一二、〇〇〇	七、〇〇〇	五、〇〇〇	四、五〇〇	三、七〇〇	三、三〇〇以下	二、五〇〇以下
白	—圓	一四、〇〇〇	—	—	—	八、〇〇〇	六、〇〇〇	五、〇〇〇	四、〇〇〇	三、三〇〇以下	二、六〇〇以下
西	—圓	一七、〇〇〇	—	—	—	八、〇〇〇	六、五〇〇	五、三〇〇	四、二〇〇	三、五〇〇以下	二、七〇〇以下
瑞	—圓	一七、〇〇〇	—	—	—	八、五〇〇	六、五〇〇	五、三〇〇	四、二〇〇	三、五〇〇以下	二、七〇〇以下

別表第二號

領事官、外務書記生在勤俸

任所＼官名	總領事	領事 副領事	總領事代理	領事官補	書記生	總領事館事務代理	領事館事務代理
ホノルヽ	八、〇〇〇圓	六、〇〇〇 三、五〇〇圓	七、〇〇〇圓	三、〇〇〇以下圓	二、六〇〇以下圓	四、二〇〇圓	四、〇〇〇圓
倫敦	八、〇〇〇	七、〇〇〇 四、〇〇〇	七、五〇〇	三、五〇〇以下	二、八〇〇以下	四、五〇〇	四、二〇〇
紐育	八、〇〇〇	七、〇〇〇 四、〇〇〇	七、五〇〇	三、五〇〇以下	二、八〇〇以下	四、五〇〇	四、二〇〇
上海	五、〇〇〇	三、三〇〇 一、八〇〇	四、〇〇〇	一、四〇〇以下	一、〇〇〇以下	二、四〇〇	二、〇〇〇
香港	—	四、〇〇〇	—	一、四〇〇以下	一、〇〇〇以下	—	二、二〇〇
桑港	七、五〇〇	六、八〇〇 三、八〇〇	七、〇〇〇	三、五〇〇以下	二、八〇〇以下	四、五〇〇	四、二〇〇
天津	五、〇〇〇	三、二〇〇 一、六〇〇	三、八〇〇	一、四〇〇以下	一、〇〇〇以下	二、四〇〇	二、〇〇〇
芝罘	—	三、〇〇〇	—	一、四〇〇以下	一、〇〇〇以下	—	二、〇〇〇
浦潮斯德	—	五、〇〇〇	—	二、四〇〇以下	一、八〇〇以下	—	三、〇〇〇
里昂	—	五、八〇〇	—	三、二〇〇以下	二、六〇〇以下	—	四、〇〇〇
新嘉坡	—	四、〇〇〇	—	一、六〇〇以下	一、二〇〇以下	—	二、二〇〇
晚香坡	—	六、〇〇〇	—	三、〇〇〇以下	二、七〇〇以下	—	四、〇〇〇
孟買	—	四、五〇〇	—	二、九〇〇以下	二、三〇〇以下	—	三、三〇〇
シヤトル	—	六、〇〇〇	—	三、二〇〇以下	二、七〇〇以下	—	四、〇〇〇
タウンスヴィール	—	六、〇〇〇	—	三、〇〇〇以下	二、六〇〇以下	—	四、〇〇〇
蘇州	—	二、八〇〇	—	一、二〇〇以下	九〇〇以下	—	一、八〇〇
杭州	—	二、八〇〇	—	一、二〇〇以下	九〇〇以下	—	一、八〇〇
沙市	—	二、八〇〇	—	一、二〇〇以下	九〇〇以下	—	一、八〇〇
廈門	—	三、〇〇〇	—	一、四〇〇以下	一、〇〇〇以下	—	二、〇〇〇
福州	—	三、〇〇〇	—	一、四〇〇以下	一、〇〇〇以下	—	二、〇〇〇
重慶	—	二、八〇〇	—	一、二〇〇以下	九〇〇以下	—	一、八〇〇
マニラ	—	四、五〇〇	—	二、〇〇〇以下	一、五〇〇以下	—	二、五〇〇
シドニー	七、〇〇〇	六、〇〇〇 三、五〇〇	六、五〇〇	三、〇〇〇以下	二、六〇〇以下	四、五〇〇	四、二〇〇
アンヴェルス	—	五、八〇〇	—	三、〇〇〇以下	二、六〇〇以下	—	四、〇〇〇
牛莊	—	三、〇〇〇	—	一、三〇〇以下	一、〇〇〇以下	—	一、八〇〇
シカゴ	—	六、三〇〇	—	三、二〇〇以下	二、七〇〇以下	—	四、二〇〇
漢口	—	三、三〇〇	—	一、四〇〇以下	一、〇〇〇以下	—	二、〇〇〇
オデッサ	—	六、〇〇〇	—	三、二〇〇以下	二、八〇〇以下	—	四、二〇〇
オッタワ	七、五〇〇	六、八〇〇 三、八〇〇	七、〇〇〇	三、五〇〇以下	二、八〇〇以下	四、五〇〇	四、二〇〇
長沙	—	三、〇〇〇	—	一、二〇〇以下	一、〇〇〇以下	—	一、八〇〇
カルカッタ	六、八〇〇	二、四〇〇	五、〇〇〇	二、九〇〇以下	二、三〇〇以下	三、八〇〇	—
奉天	五、〇〇〇	一、六〇〇	三、八〇〇	一、四〇〇以下	一、〇〇〇以下	二、四〇〇	—
廣東	—	三、三〇〇	—	一、四〇〇以下	一、〇〇〇以下	—	二、二〇〇
安東	—	三、〇〇〇	—	一、三〇〇以下	一、〇〇〇以下	—	一、八〇〇
哈爾賓	五、五〇〇	二、〇〇〇	四、二〇〇	二、四〇〇以下	一、八〇〇以下	三、〇〇〇	—
吉林	—	三、五〇〇	—	一、四〇〇以下	一、〇〇〇以下	—	二、〇〇〇
長春	—	三、六〇〇	—	一、五〇〇以下	一、二〇〇以下	—	二、二〇〇
南京	—	三、〇〇〇	—	一、四〇〇以下	一、〇〇〇以下	—	二、〇〇〇
汕頭	—	三、〇〇〇	—	一、四〇〇以下	一、〇〇〇以下	—	二、〇〇〇

一大使館一等通譯官及大使館二等通譯官ニ關シテハ別段ノ規定アル場合ヲ除クノ外公使館一等通譯官及公使館二等通譯官ニ關スル規定ヲ準用ス（明治三十八年十二月勅令第二百四十九號）

一公使館一等通譯官、公使館二等通譯官ノ俸給ハ其ノ官等ニ應シ公使館三等書記官又ハ外交官補ニ關スル規程ヲ適用ス

一外務通譯生ノ俸給ハ外務書記生ニ關スル規程ヲ適用ス（明治二十八年六月勅令第八十三號）

一萬國會議派遣ノ臨時特命全權大使又ハ特命全權公使ノ俸給ニ關シテハ本俸ニ關スル規定ヲ除クノ外在外公館費用條例ヲ適用セス（明治四十年勅令第百十六號）

○傳染病研究所職員官等俸給 明治三十二年三月勅令第九十四號

一傳染病研究所長ハ高等官二等トシ其ノ年俸ハ技術官俸給令ニ依ル

○神宮司廳職員官等俸給 明治三十三年三月勅令第九十號

官名	奏任							判任			
	二等	三等		四等		五等	六等	七等	八等	一等	二等	三等	四等
祭主													
大宮司													
少宮司													
禰宜													
禰宜													
權禰宜													
禰宜													
宮掌													
宮掌													
年俸	三千圓	千六百圓	千四百圓	上 千二百圓	下 千百圓	八百圓	七百圓	六百圓	五百圓	四百二十圓	下 三百二十圓	二百八十圓	百八十圓

○神宮皇學館職員官等俸給令 明治三十六年八月勅令第百三十一號（抄）

一神宮皇學館教授ノ官等俸給ハ第一表ニ依リ助教授書記ノ俸給ハ第二表ニ依ル但シ教授助教授ニハ其ノ授業ノ時間及學科ノ難易輕重ニ依リ各俸給等級以下又ハ其ノ最低額以下ノ額ヲ給スルコトヲ得

第一表

年俸 / 官等	一等	二等	三等	四等	五等	六等	七等	八等
一級俸	千五百圓	千圓	七百五十圓	五百圓	三百五十圓	二百五十圓	百八十圓	百二十圓
二級俸	千三百圓	九百圓	七百圓	五百圓	三百圓	二百圓	百五十圓	百圓
三級俸	千二百圓	八百五十圓	六百五十圓	四百五十圓	三百圓	二百圓	百四十圓	九十圓
四級俸	千百圓	八百圓	六百圓	四百二十圓	二百八十圓	百九十圓	百三十圓	八十圓

第二表

年俸 / 等級	一等	二等	三等	四等	五等
一級俸	六百圓	四百五十圓	三百五十圓	二百七十圓	二百十圓
二級俸	五百圓	三百十圓	二百四十圓	百八十圓	

○神宮衞士長衞士副長衞士月俸 明治三十四年三月內務省令第三五一號

	一級俸	二級俸	三級俸	四級俸	五級俸	六級俸	七級俸	八級俸
衞士長	三十五圓	三十圓	二十五圓					
衞士副長	二十五圓	二十圓	十五圓					
衞士	十五圓	十四圓	十三圓	十二圓	十一圓	十圓	九圓	八圓

○神部署職員俸給 明治三十三年九月勅令第三百七十五號

一神部署職員ニハ參務員ヲ除クノ外俸給ヲ支給ス其ノ金額及支給規則ハ內務大臣之ヲ定ム

○神部署職員俸給支給規則 明治三十五年四月內務省令第十二號（抄）

一神部署長、神部ノ俸給ハ一號表ニ依リ神部補ノ俸給ハ二號表ニ依ル

一號表

職名 / 年俸	一級俸	二級俸	三級俸	四級俸
神部署長	八百圓	七百圓	六百五十圓	六百圓
神部	五百五十圓	五百圓	四百五十圓	四百圓

二號表

職名 / 年俸	一級俸	二級俸	三級俸	四級俸	五級俸	六級俸	七級俸	八級俸	九級俸
神部補	三百五十圓	三百二十圓	三百圓	二百八十圓	二百六十圓	二百四十圓	二百二十圓	二百圓	百八十圓

○官國幣社神職俸給規則 明治四十一年二月內務省令第二號（抄）

一官國幣社宮司、權宮司ノ俸給ハ一號表ニ依リ禰宜、主典、宮掌ノ俸給ハ二號表ニ依ル

一官國幣社職員ニシテ一級俸ヲ受ケ在職五年以上ニ至リ功績アル者ニ限リ宮司、權宮司ニ在リテハ百圓以內禰宜、主典、宮掌ニ在リテハ五十圓以內ノ加俸ヲ給スルコトヲ得

一號表

職名 / 年俸	一級俸	二級俸	三級俸	四級俸	五級俸	六級俸	七級俸	八級俸
宮司	六百圓	五百圓	四百五十圓	四百圓	三百五十圓	三百圓	二百五十圓	二百圓
權宮司	五百圓	四百五十圓	四百圓	三百五十圓	三百圓	二百五十圓	二百圓	

二號表

職名 / 年俸	一級俸	二級俸	三級俸	四級俸	五級俸	六級俸	七級俸
禰宜	二百八十圓	二百四十圓	二百圓	百七十圓	百四十五圓	百二十圓	百圓
主典	二百圓	百七十圓	百四十圓	百二十圓	百圓	八十五圓	七十五圓
宮掌	百五十圓	百二十圓	百圓	八十五圓	七十五圓	七十圓	六十五圓

○稅關監吏俸給 明治三十二年四月勅令第百六十四號

一稅關監吏ノ月俸ハ別表ニ依ル但シ一級俸ヲ受ケ事務練達ノ者ニハ漸次三十五圓迄ヲ給スルコトヲ得

（別表）

一級	三十圓	二級	二十五圓	三級	二十圓	四級	二十圓
五級	十八圓	六級	十五圓	七級	十二圓	八級	十圓

○陸軍武官官等表 明治三十五年一月勅令第十一號

將官	各兵科佐官（士官）	各兵科尉官（士官）	各兵科下士
陸軍大將 陸軍中將 陸軍少將			
親補部將官相當官	經理部上長官	經理部下士	
陸軍主計監	陸軍主計正	陸軍主計	
陸軍主計監	陸軍一等主計正	陸軍一等主計	陸軍一等計手
陸軍主計監	陸軍二等主計正	陸軍二等主計	陸軍二等計手
陸軍主計監	陸軍三等主計正	陸軍三等主計	陸軍三等計手
衞生部將官相當官	衞生部上長官	衞生部下士	
陸軍軍醫監 陸軍一等軍醫監 陸軍二等軍醫監	陸軍一等軍醫正 陸軍二等軍醫正 陸軍三等軍醫正 陸軍一等藥劑官 陸軍二等藥劑官 陸軍三等藥劑官	陸軍一等軍醫 陸軍二等軍醫 陸軍一等藥劑官 陸軍二等藥劑官	陸軍一等看護長 陸軍二等看護長 陸軍三等看護長
陸軍一等獸醫監	陸軍一等獸醫正	陸軍一等獸醫	陸軍一等獸醫手
陸軍二等獸醫監	陸軍二等獸醫正	陸軍二等獸醫	陸軍二等獸醫手
陸軍三等獸醫監	陸軍三等獸醫正	陸軍三等獸醫	陸軍三等獸醫手
獸醫部上長官	獸醫部士官	獸醫部下士官	
軍樂部士官	軍樂部士官	軍樂部下士官	
陸軍軍樂長	陸軍軍樂長補	陸軍一等軍樂手	陸軍二等軍樂手 陸軍三等軍樂手

○稅務監督局屬、稅務署屬及專賣局書記俸給 明治三十一年十月勅令第三百十五號

一稅務監督局屬、稅務署屬及專賣局書記俸給ハ明治二十六年勅令第百八十二號（判任官俸給令別表ニ掲クル最低額以下六圓マテノ月俸ヲ給スルコトヲ得ル人ノ件）ヲ適用ス

○陸軍給與令 明治三十二年六月勅令第二百二十二號 (抄)

一 准士官以上現役中ノ者ノ俸給ハ第一表ニ依ル但シ停職中ハ其ノ半額ヲ給ス

一 准士官以上在職ノ者ニハ第二表ノ職務俸ヲ加給ス其ノ區別ハ陸軍大臣之ヲ定ム但シ參謀總長、教育總監ノ職ニ在ル中將ハ大將ノ年額ヲ給シ外國留學ヲ許サレタル者ニハ職務俸ヲ給セス(第六條)

一 樂長ニシテ多年勤勞成績顯著ナル者ニハ陸軍大臣之ニ第七表ノ特別俸ヲ加給スルコトヲ得但シ此ノ場合ニ於テハ第六條ノ職務俸ヲ給セス

一 上級ノ職務心得勤ヲ命セラレタル者ニハ第二表職務俸ノ外上級官等ノ職務俸十分ノ二ヲ加給ス但シ上級ノ職務俸ニ一二等給アルモノハ其ノ二等給ニ依ル

一 陸軍部內ニ於ケル兼職又ハ武官ニシテ文官ニ任セラレタル者ニハ俸給ノ多額ニ就キ之ヲ給ス

一 北海道在勤ノ准士官以上ニハ在勤加俸ヲ給ス其ノ定額ハ第八表宅料ノ額ニ依ル

一 宅料ノ月額ハ第八表ニ依ル

第一表 現役俸

官名	年額
大將	三千圓
中將同相當官	二千圓
少將同相當官	千五百七十五圓
大佐同相當官	千百十六圓
中佐同相當官	八百十六圓
少佐同相當官	五百十六圓
大尉同相當官	三百圓
中尉同相當官	二百二十八圓
少尉同相當官	百八十圓
准士官	百二十圓

第二表 職務俸

官名	年額 甲	年額 乙
大將	三千圓	
中將同相當官	二千圓	
少將同相當官	千五百七十五圓	
大佐同相當官	千二百三十六圓	
中佐同相當官	九百三十六圓	
少佐同相當官	七百八圓	
大尉同相當官	一等 五百四十圓、二等 四百二十圓	
中尉同相當官	一等 三百十二圓、二等 二百四圓	
少尉同相當官	百八十圓	一等 三百六十圓、二等 三百圓
准士官		一等 二百九十七圓六十錢、二等 二百三十七圓六十錢、三等 百七十七圓六十錢

第七表 特別俸

官名	年俸額 甲	年俸額 乙	年俸額 丙
樂長	五百四十圓	四百八十圓	四百二十圓

第八表 宅料

名稱	月額
大將	二十五圓
少將同相當官	十二圓五十錢
大佐同相當官	十圓
中佐同相當官	八圓七十五錢
少佐同相當官	七圓五十錢
中將同相當官	十八圓七十五錢
大尉同相當官	四圓七十五錢
中尉同相當官	四圓
少尉同相當官	三圓五十錢
准士官	三圓二十錢

○陸軍給與令細則 明治三十二年六月陸達第五十號 (抄)

一 本令第六條職務俸ノ區分左ノ如シ

在職將校同相當官(樂長ヲ除ク)ハ甲額ニ依ル

在職樂長及准士官ハ乙額ニ依ル

○外國駐在陸軍武官給與令 明治三十年六月勅令第二百十六號 (抄)

一 外國駐在ヲ命セラレタル陸軍武官ノ諸給與ハ陸軍給與令ニ於テ定ムル所ノ現役俸、職務俸及宅料ヲ給スルノ外本令ノ定ムル所ニ依ル

一 本邦出發ニ際シテハ出發手當、本邦ト駐在國間往復ノ爲ニハ旅次手當外國駐在中ハ駐在手當ヲ給ス

一 外國駐在中乘馬ヲ要スル者ニハ馬匹ヲ貸與シ馬飼料ヲ給ス但シ借馬ヲ以テ應用スルトキハ其ノ實費ヲ給ス

一 任務上必用ノ事項調査ノ爲メ或ハ駐在國軍隊等ノ演習ニ際シ駐在地ヲ離ルル七英里以上ノ地ニ派遣シ若ハ移轉セシムルトキハ駐在手當ノ外派遣手當及汽車料、船舶料、車馬料ノ實費ヲ給ス

一 出發手當、旅次手當、駐在手當、派遣手當及馬飼料ノ金額ハ左表ニ依ル

外國駐在陸軍武官給與表

區分	金額
出發手當	金二百五十圓
駐在手當	月額 金百三十圓以上金三百十圓以下
馬飼料	月額 金三十二圓
派遣手當	日額 甲額 佐官 金八圓
	日額 甲額 尉官 金六圓
	日額 乙額 佐尉官 金二圓

旅次手當 區分	片道海陸諸費
東京獨國伯林間	金九百八十二圓
東京白國ブラッセル間	金九百三十九圓
東京佛國巴里間	金九百十圓
東京伊國羅馬間	金八百九十六圓
東京澳國維納間	金八百九十圓
東京露國聖彼得堡間	金千十圓
東京英國倫敦間	金九百五十八圓
東京米國華盛頓間	金八百八十圓

備考 派遣手當ハ軍隊等ノ演習ニ際シ派遣ノトキハ乙額其ノ他單獨旅行及駐在員取締旅行ノトキハ甲額トス

○在外國大使館附及公使館附陸軍武官俸給令 明治二十六年十一月勅令第二百十二號 (抄)

一 在外國大使館附及公使館附陸軍武官ノ俸給ハ分チテ本俸及在勤俸ノ二種トス

一 大使館附及公使館附陸軍武官ノ本俸ハ陸軍給與令ニ定ムル所ノ現役俸及職務俸トス

一 大使館附及公使館附陸軍武官ノ在勤俸年額ハ別表ニ依ル

陸軍大尉ニシテ大使館附及公使館附少佐ノ職務心得ヲ命セラレタル者ノ在勤俸ハ陸軍佐官ノ在勤俸額ニ同シ

一 清國公使館附陸軍武官ニシテ特ニ天津在勤ヲ命セラレタル者ニハ年額四百二十圓以內ヲ增給スルコトヲ得

一 在勤俸ハ海外在勤ノ場合ニ於テ本俸ノ外任所到著ノ翌日ヨリ任所出發ノ前日マテ之ヲ給ス

一 任所替ヲ命セラレタルトキハ舊任所出發ノ當日ヨリ新任所到著ノ日マテハ在勤俸ヲ給セス

一 歸朝若クハ任所替ヲ命セラレタル者其ノ辭令到達ノ日ヨリ三十日ヲ過キ尚出發セサルトキハ其ノ翌日ヨリ在勤俸ヲ給セス但特ニ滯在ヲ命セラレタル者ハ此ノ限ニアラス

(別表)

在外國大使館附及公使館附陸軍武官在勤俸年額表

<table>
<tr><th>官名＼任所</th><th>英、米、佛、露</th><th>獨、澳</th><th>伊</th><th>清</th></tr>
<tr><td>陸軍將官</td><td>一萬圓</td><td>九千圓</td><td>八千圓</td><td>四千七百八十圓</td></tr>
<tr><td>陸軍佐官</td><td>七千圓</td><td colspan="2">六千五百圓</td><td>二千七百圓</td></tr>
<tr><td>備考</td><td colspan="4">清國ニ在リテハ將官ニ八百圓以內、佐官ニ六百圓以內ヲ增給スルコトヲ得</td></tr>
</table>

○外國駐劄陸軍武官在勤俸 明治三十六年十二月勅令第二百三十號

一 外國駐劄陸軍武官ニハ現役俸及職務俸ノ外在勤俸ヲ給ス其ノ年額ハ駐劄國又ハ駐劄地本國ノ大使館若ハ公使館附武官在勤俸定額以內トス

一 前項在勤俸ノ支給ニ關シテハ在外國大使館附及公使館附陸軍武官俸給令ノ規定ヲ準用ス

○陸軍敎授官等 明治十九年十一月勅令第六十八號（抄）

一陸軍敎授ニシテ五箇年以上高等官三等ニ在リテ特ニ功勞アル者ハ一人ヲ限リ高等官二等ニ陞敍スルコトヲ得

○陸軍所屬技師官等 明治四十一年四月勅令第百十號

一陸軍所屬ノ技師ハ一人ヲ限リ之ヲ勅任ト爲スコトヲ得

○陸軍所屬特別文官俸給令 明治三十二年七月勅令第三百二十五號（抄）

一勅任官及奏任官ノ年俸ハ第一表判任官以下ノ月俸ハ第二表ニ依リ之ヲ給ス

理事試補ハ軍法會議ノ構成員ヲ命セラレタル者ニ限リ五百圓以內ノ年俸ヲ給ス

一陸軍敎授及陸地測量師ニハ第一表定ムル所ノ年俸最低額以下ヲ給スルコトヲ得

第一表

官名	年俸等級	一級俸	二級俸	三級俸	四級俸	五級俸	六級俸	七級俸	八級俸	九級俸	十級俸	十一級俸	十二級俸
理事	三千圓	二千四百圓	二千二百圓	二千圓	千八百圓	千六百圓	千四百圓	千二百圓	千圓	九百圓	八百圓	七百圓	六百圓
陸軍敎授		二千五百圓	二千二百圓	二千圓	千八百圓	千六百圓	千四百圓	千二百圓	千圓	九百圓	八百圓	七百圓	六百圓
陸軍編修		二千圓	千八百圓	千六百圓	千四百圓	千二百圓	千圓	九百圓	八百圓	七百圓	六百圓	五百圓	
陸軍通譯官		千八百圓	千六百圓	千四百圓	千二百圓	千圓	九百圓	八百圓	七百圓	六百圓	五百圓		
陸地測量師		千八百圓	千六百圓	千四百圓	千二百圓	千圓	九百圓	八百圓	七百圓	六百圓	五百圓	四百圓	
陸軍監獄長		千二百圓	千圓	九百圓	八百圓	七百圓	六百圓						
千住製絨所長	三千圓	二千四百圓											
千住製絨所事務官		千八百圓	千六百圓	千四百圓	千二百圓	千圓	九百圓	八百圓					
備考	陸軍經理部將官相當官ヲ以テ充テタル千住製絨所長ノ年俸ハ三千圓トス												

（備考）第二表中ニ錄事、陸軍助敎、陸軍編修書記、陸地測量手、陸軍通譯生、陸軍監獄書記、陸軍監獄看守長ノ俸給アリ判任官俸給令中別表ニ同シ

○海軍武官官階表 明治三十年九月勅令第三百十號

	大將																			
	中將					機關中將		軍醫總監			主計總監			造船總監	造兵總監					
	少將					機關少將		軍醫總監			主計總監			造船總監	造兵總監					
上長官	大佐					機關大佐		軍醫大監	藥劑大監		主計大監			造船大監	造兵大監	水路大監				
	中佐					機關中佐		軍醫中監	藥劑中監		主計中監			造船中監	造兵中監	水路中監	豫備中佐			
	少佐					機關少佐		軍醫少監	藥劑少監		主計少監			造船少監	造兵少監	水路少監	豫備少佐		豫備機關少佐	
士官	大尉					機關大尉		大軍醫	大藥劑士		大主計			造船大技士	造兵大技士	水路大技士	豫備大尉		豫備機關大尉	
	中尉					機關中尉		中軍醫	中藥劑士		中主計			造船中技士	造兵中技士	水路中技士	豫備中尉		豫備機關中尉	
	少尉	兵曹長		軍樂長	船匠長	機關少尉	機關兵曹長	少軍醫	少藥劑士	看護長	少主計	筆記長		造船少技士	造兵少技士	水路少技士	豫備少尉	豫備兵曹長	豫備機關少尉	豫備機關兵曹長
准士官		上等兵曹	上等信號兵曹	軍樂師	船匠師		上等機關兵曹			看護師		上等筆記						豫備上等兵曹		豫備上等機關兵曹
下士		一等兵曹	一等信號兵曹	一等軍樂手	一等船匠手		一等機關兵曹			一等看護手		一等筆記	一等厨宰					豫備一等兵曹		豫備一等機關兵曹
		二等兵曹	二等信號兵曹	二等軍樂手	二等船匠手		二等機關兵曹			二等看護手		二等筆記	二等厨宰					豫備二等兵曹		豫備二等機關兵曹
		三等兵曹	三等信號兵曹	三等軍樂手	三等船匠手		三等機關兵曹			三等看護手		三等筆記	三等厨宰					豫備三等兵曹		豫備三等機關兵曹

○海軍給與令 明治三十七年一月勅令第六號（抄）

一海軍軍人軍屬ノ給與ハ別ニ規定アルモノヲ除クノ外本令ニ依ル軍人軍屬以外ノ者ニシテ本令中特ニ定メタル者ノ給與亦同シ

一軍人ニハ第一表ニ依リ俸給ヲ給ス

一主理、敎授、編修、通譯官、監獄長、望樓長及望樓手ノ俸給ハ第二表ニ依リ之ヲ給ス

主理試補軍法會議ノ構成員タルトキハ五百圓以內ノ年俸ヲ給スルコトヲ得

一大使館附又ハ公使館附ノ軍人及軍事視察又ハ學術研究ノ爲外國ニ駐在スル軍人ニハ外國在勤中第三表ニ依リ加俸ヲ給ス

一臺灣ニ在勤スル軍人及文官ニハ第四表ニ依リ加俸ヲ給ス

一交通不便ノ地方ニ在ル望樓ニ勤務スル望樓長及望樓手ニハ一箇月六圓以內ノ手當ヲ給スルコトヲ得

一臺灣ニ在勤スル准士官以上及軍屬ニ宿舍ヲ貸與セサルトキハ第八表ニ依リ甲ノ手當ヲ給ス

一士官以上他ノ職務ヲ兼ヌルトキハ其ノ加俸ハ多額ニ就キ之ヲ給ス

第一表 軍人俸給表

官	級	年俸
大將		六千圓
中將及相當官		四千圓
少將及相當官		三千三百圓
大佐及相當官		二千四百九十六圓六十錢
中佐及相當官		千八百九十八圓
少佐及相當官		千二百七十七圓五十錢
大尉及相當官	一級	九百六十圓
	二級	八百六十四圓
	三級	七百八十圓
中尉及相當官	一級	六百圓
	二級	五百四十圓
少尉及相當官		四百四十四圓
兵曹長及相當官	一級	七百八十圓
	二級	七百二十圓
候補生		三百圓
上等兵曹及相當官	一級	六百圓
	二級	五百四十圓
	三級	四百八十圓
	四級	四百二十圓

一准士官以上ニ上官ノ職務心得ヲ命シタルトキハ上官ノ最下級俸十分ノ一ヲ增給ス

一兵曹長及同相當官ニシテ一級俸ヲ受ケ在職五年以上ニ至リ特ニ功勞アル者ニハ年俸八百六十四圓ヲ給スルコトヲ得

第二表 文官俸給表

年俸

級	主理	敎授	編修	通譯官	監獄長
一級	二千四百圓	二千五百圓	千八百圓		八百圓
二級	二千二百圓		千六百圓		七百圓
三級	二千圓		千四百圓		六百圓
四級	千八百圓		千二百圓		
五級	千六百圓		千圓		
六級	千四百圓		九百圓		
七級	千二百圓		八百圓		
八級	千圓		七百圓		
九級	九百圓		六百圓		
十級	八百圓		五百圓		
十一級	七百圓				
十二級	六百圓				

月俸

級	望樓長	望樓手
一級	四十五圓	二十五圓
二級	四十圓	二十圓
三級	三十五圓	十五圓
四級	三十圓	十二圓
五級	二十五圓	十圓

一勅任主理ノ年俸ハ三千圓トス

一敎授ニシテ一級俸ヲ受ケ在職五箇年以上ニ至リ功勞アル者ニハ年俸三千圓迄增給スルコトヲ得

一敎授ニハ本表定ムル所ノ最低額以下ヲ給スルコトヲ得

一監獄長ニシテ一級俸ヲ受ケ在職三箇年以上ニ至リ功勞アル者ニハ年俸千二百圓迄增給スルコトヲ得

第三表 外國在勤加俸表

		年額 英露米佛	獨墺	伊	清
大使館及公使館附	將官	一萬圓	九千圓	八千圓	四千七百八十圓
	上長官	七千圓	六千五百圓		二千七百圓
	士官	六千百圓	五千七百圓		二千四百圓
駐在	上長官士官准士官	四千圓以內	三千五百圓以內		二千四百圓以內

一淸國公使館附ニシテ特ニ天津勤務ヲ命セラレタル將官ニハ年額千二百二十圓以內、上長官及士官ニハ年額千二十圓以內ヲ增給スルコトヲ得

一前項ニ掲ケル者ヲ除クノ外濟國公使館附ノ書記官ニハ年額八百圓以内、上長官及士官ニハ年額六百圓以内ヲ增給スルコトヲ得

一職國駐在ノ者ニハ實國ノ額ヲ給ス

第四表　臺灣在勤加俸表

	申將	少將	大佐	中佐及相當官	少佐及相當官	大尉及相當官	中尉及相當官	少尉及相當官
日額	二圓六十錢	二圓二十錢	一圓七十錢	一圓四十錢	一圓十錢	九十錢	七十錢	五十錢
	五十五錢	七十錢	三十錢	五十錢	十六錢	十錢	八錢	
	判任文官等	同二等	同三等	同四等	同五等			
	七十錢	五十五錢	四十五錢	三十五錢	二十五錢			

一高等文官ニハ本表ノ官等ニ相當スル額ヲ給スル但シ九等ハ少尉及相當官ノ額ニ依ル

一准士官以上ニ上官ノ職務心得ヲ命シタルトキハ上官ノ額ヲ給ス

○海軍教授官等（明治十九年十一月勅令第六十八號）

一海軍教授ニシテ五箇年以上高等官三等ニ在リテ特ニ功勞アル者ハ一人ヲ限リ高等官二等ニ陞敍スルコトヲ得

○判事檢事官等俸給令（明治三十二年四月勅令第百五十三號）（抄）

一判事檢事ノ官等ハ高等官一等乃至八等トシ其ノ年俸ハ別表ニ依ル

一判事檢事ノ各職ニ付其ノ俸給ヲ定ムルコト左ノ如シ

大審院
　長　勅任一級俸
　部長　勅任三級俸
　判事　奏任二級俸乃至勅任四級俸
大審院檢事局
　檢事總長　勅任二級俸
　檢事　奏任二級俸乃至勅任三級俸
　控訴院長　勅任二級俸（東京、大阪）
　其ノ他勅任三級俸
　部長　勅任三級俸（東京）上席一人奏任五級俸又ハ奏任四級俸（大阪）
　其ノ他奏任四級俸乃至奏任五級俸
控訴院檢事局
　檢事正　勅任三級俸又ハ勅任四級俸（東京、大阪）
　其ノ他勅任四級俸又ハ勅任三級俸
　檢事　上席一人奏任三級俸乃至勅任五級俸
　其ノ他奏任七級俸乃至奏任一級俸
地方裁判所
　長　奏任一級俸乃至勅任四級俸（東京、大阪）
　部長　奏任二級俸乃至勅任五級俸（京都、横濱、神戸、長崎、函館、新潟、仙臺、名古屋、廣島、熊本、鹿兒島、札幌、樺太）
　其ノ他奏任四級俸乃至奏任一級俸
　判事　奏任十一級俸乃至奏任五級俸
地方裁判所檢事局
　檢事正　奏任一級俸乃至勅任四級俸（東京、大阪）
　其ノ他奏任十一級俸乃至奏任五級俸
區裁判所檢事局
　檢事　奏任十一級俸乃至奏任四級俸（東京、大阪）
　其ノ他奏任十一級俸乃至奏任五級俸

一勅任五級俸以下ノ俸給ヲ受ケ（キ地方裁判所長、檢事正又ハ區裁判所監督判事、上席檢事ニシテ其ノ職ノ最高俸給ヲ受ケ五年以上ニ至リ功績アル者ニハ勅任官ニ在リテハ五百圓以内、奏任官ニ在リテハ三百圓以内ノ加俸ヲ給スルコトヲ得

一豫審判事及豫備檢事ニハ六百圓以内ノ年俸ヲ給ス

一司法官試補ニハ奏任ノ待遇トス

一司法官試補ニハ五百圓以内ノ年俸ヲ給スルコトヲ得

一判事檢事ノ裁判所内ニ於ケル席次ハ官等同シキ者ハ俸給ノ多寡ニ依リ俸給同シキ者ハ俸給下賜辭令ノ日附ニ依ル

（別表）

判事檢事俸給表

勅任									奏任									
一級	二級	三級	四級	五級	一級	二級	三級	四級	五級	六級	七級	八級	九級	十級	十一級
五千圓	四千圓	三千五百圓	三千圓	二千五百圓	二千圓	千八百圓	千六百圓	千四百圓	千二百圓	千圓	九百圓	八百圓	七百圓	六百圓	

○裁判所書記長官等俸給及書記俸給（明治二十六年十月勅令第百十六號、二十七年二月勅令第十號）

一大審院書記長ノ官等ハ高等官五等以下、控訴院書記長ノ官等ハ高等官六等以下トス

	大審院	同檢事局	控訴院	同檢事局	地方裁判所	同檢事局	區裁判所	同檢事局
書記長	年俸千二百圓又ハ千圓	東京、大阪ハ年俸千圓又ハ九百圓其ノ他年俸八百圓又ハ七百圓	裁判所書記一級俸乃至八級俸		裁判所書記一級俸乃至九級俸			
			裁判所書記二級俸乃至十級俸		裁判所書記二級俸乃至十級俸		裁判所書記三級俸乃至十級俸又ハ十二級俸	

○典獄俸給令（明治三十六年三月勅令第四十六號）（抄）

一典獄ノ年俸左表ノ如シ

一級	二級	三級	四級	五級	六級	七級	八級
千六百圓	千四百圓	千二百圓	千圓	九百圓	八百圓	七百圓	六百圓

○奏任及判任待遇監獄職員給與令（明治三十六年三月勅令第二百七十六號）（抄）

一監獄醫、教誨師、教師及藥劑師ノ俸給ハ別表ニ依ル但シ月俸三十圓未滿ノ者ニ限リ各所定ノ最低俸給額ヲ下ラサル範圍内ニ於テ適宜ノ金額ヲ定メ之ヲ給スルコトヲ得

一奏任待遇ヲ受クル監獄醫又ハ教誨師ニシテ一級俸ヲ受ケ特ニ功勞アル者ハ監獄醫ニ在リテハ千八百圓、教誨師ニ在リテハ千二百圓迄增給スルコトヲ得

判任待遇ヲ受クル監獄醫、教誨師、教師又ハ藥劑師ニシテ一級俸ヲ受ケ五年ヲ踰エ事務練熟優等ナル者ハ監獄醫ニ在リテハ百圓、教誨師、教師ニ在リテハ七十五圓、藥劑師ニ在リテハ五十圓迄增給スルコトヲ得

一初メテ監獄醫、教誨師、教師又ハ藥劑師ヲ命セラルル者ノ俸給ハ各其ノ五級俸以下トス但シ醫務所長又ハ教務所長ヲ命セラルル者ニ在リテハ四級俸迄ヲ給スルコトヲ得

監獄醫、教誨師、教師又ハ藥劑師ノ職ニ在リタル者カ監獄醫、教誨師、教師又ハ藥劑師ヲ命セラルル場合ニハ第一條及第二條ニ定メタル範圍内ニ於テ前俸給額以内ノ俸給ヲ給スルコトヲ得（第三條）

一通譯ニハ第三條ヲ適用セス

一通譯ニハ一箇月二十圓以内ノ特別手當ヲ給スルコトヲ得

（別表）

奏任待遇年俸

一級	二級	三級	四級	五級	六級	七級	八級
監獄醫	千二百圓	千圓	九百圓	八百圓	七百圓	六百圓	五百五十圓
教誨師	九百圓	八百圓	七百圓	六百圓	五百五十圓	五百圓	四百五十圓

判任待遇月俸

	一級	二級	三級	四級	五級	六級	七級	八級	九級	十級
監獄醫	七十五圓	六十圓	五十圓	四十五圓	四十圓	三十五圓	三十圓	二十五圓	二十二圓	二十圓
教諭 教師	五十圓	四十圓	三十五圓	三十圓	二十五圓	二十二圓	二十圓	十八圓	十六圓	十四圓
藥劑師	四十圓	三十五圓	三十圓	二十五圓	二十二圓	二十圓	十八圓	十六圓	十四圓	十二圓

○帝國大學高等官官等俸給令（明治三十年六月勅令第二百十二號）（抄）

一帝國大學總長ハ高等官一等又ハ二等トス

帝國大學各分科大學教授ハ高等官六等以上助教授ハ高等官四等以下トス

帝國大學書記官ハ高等官三等以下七等以上トス

帝國大學學生監ハ高等官四等以下八等以上トス但シ兼任學生監ハ本官ノ官等ニ從フ

一帝國大學各分科大學教授助教授ノ俸給ハ分チテ本俸及職務俸トス

一帝國大學高等官ノ年俸及教授助教授ノ本俸年額ハ別表ニ依ル

帝國大學總長ニシテ一級俸ヲ受クル者ハ年功ニ依リ特ニ五千圓ヲ給スルコトヲ得

教授ニシテ特ニ效績アリ五箇年以上一級俸ヲ受クル者ハ本俸五百圓以內ヲ增給スルコトヲ得

教授ニシテ分科大學長醫院長ニ補セラレタル者ニハ本俸八百圓以內天文臺長ニ補セラレタル者ニハ本俸六百圓以內教授助教授ニシテ臨海實驗所長植物園長演習林長農場長又ハ圖書館長ニ補セラレタル者ニハ本俸四百圓以內ヲ加給スルコトヲ得

一各講座ニ職務俸ヲ附ス

各講座ニ對スル職務俸ハ學科ノ種類職務ノ繁閑ニ從ヒ年額四百圓以上千二百圓以下トシ文部大臣之ヲ定ム

一教授ハ其ノ擔任スル所ノ講座ニ對スル職務俸ヲ受ク

助教授ニシテ講座ヲ擔任スル者ハ其ノ講座ニ對スル職務俸ノ半額ヲ受ク

一助教授ハ學科ノ種類職務ノ繁閑ニ從ヒ年額二百圓以上六百圓以下ノ職務俸ヲ受ク

一教授ニシテ二箇ノ講座ヲ擔任スル場合ニ於テハ其ノ兼擔スル所ノ講座ニ對スル職務俸ノ半額ヲ加給ス

一教授ニシテ講座外ノ授業ヲ擔當スルトキハ一箇年六百圓以內ヲ俸給ヨリ給スルコトヲ得

一講師ヲ囑託シテ講座ヲ擔任セシメ若ハ講座外ノ授業ヲ擔任セシムルトキハ教官俸給ヨリ其ノ手當ヲ給ス但シ講座擔任ノ場合ニ於ケル手當ハ其ノ講座ニ對スル職務俸額ヲ超ユルコトヲ得ス

一教授助教授若ハ講師ヲシテ一講座ニ屬スル職務ヲ分擔セシムル場合ニ於テ教授助教授ニ分給スヘキ職務俸及講師ニ分給スヘキ手當ノ年額ハ合シテ其ノ講座ニ對スル職務俸ノ年額ヲ超ユルコトヲ得ス

一教授若ハ助教授ニシテ一時他ノ公務ニ從事シ若ハ特ニ學術上ノ必要ニ由リ文部大臣ノ指揮ヲ承ケ一時講座ヲ擔任セス又ハ職務ヲ離ルル者ハ二箇年以內ヲ限リ仍本俸ヲ給スルコトヲ得

一現ニ本令ニ規定スル俸給額ニ相當セサル俸給ヲ受クル者ハ當分ノ內現在ノ儘支給スルコトヲ得

（別表）

	一級	二級	三級	四級	五級	六級	七級	八級	九級	十級
帝國大學總長	四千五百圓									
帝國大學各分科大學教授		四千圓	三千六百圓	三千二百圓	二千八百圓	二千四百圓	二千圓	千九百圓	千八百圓	
帝國大學各分科大學助教授			三千圓	二千八百圓	二千六百圓	二千四百圓	二千二百圓	二千圓	千九百圓	千八百圓
帝國大學書記官				三千圓	二千八百圓	二千六百圓	二千四百圓	二千二百圓	二千圓	千九百圓
帝國大學學生監					二千圓	千八百圓	千六百圓	千四百圓	千二百圓	千圓

○史料編纂官官等俸給（明治三十八年三月勅令第九十五號）

一史料編纂官ノ官等ハ高等官二等以下トシ其ノ年俸ハ別表ニ依ル

（別表）

	一級	二級	三級	四級	五級	六級	七級	八級
上	二千二百圓	千九百圓	千六百圓	千四百圓	千二百圓	千圓	九百圓	八百圓
下	千九百圓	千六百圓	千四百圓	千二百圓	千圓	九百圓	八百圓	六百圓

○東京帝國大學農科大學附屬臺灣演習林在勤職員加俸（明治三十七年二月勅令第三十五號）

一東京帝國大學農科大學附屬臺灣演習林ニ在勤ヲ命セラレタル文官ニハ加俸ヲ支給ス

前項ノ加俸ニ關シテハ臺灣總督府職員加俸支給規則ヲ準用ス

一臺灣演習林在勤ノ文官及臺灣總督府文官相互轉任シタルトキハ加俸ニ關シテハ前後ノ勤務年數ヲ通算ス

○東北帝國大學農科大學大學豫科、土木工學科、林學科及水產學科教授官等俸給（明治四十年六月勅令第二百三十八號）（抄）

一東北帝國大學農科大學大學豫科、土木工學科、林學科及水產學科教授ノ官等俸給ニ關シテハ文部省直轄諸學校高等官官等俸給令中教授ノ例ニ依ル

○文部省直轄諸學校高等官官等俸給令（明治三十二年四月勅令第百十九號）（抄）

一文部省直轄諸學校長ハ高等官二等以下六等以上トス

東京外國語學校長、東京音樂學校長及東京盲啞學校長ハ高等官三等以下六等以上トス

一文部省直轄諸學校教官ハ高等官三等以下トス

文部省直轄諸學校教官（東京外國語學校、東京音樂學校及東京盲啞學校教官ヲ除ク）ニシテ五箇年以上高等官三等ニ在リテ特ニ功勞アル者ハ二十七人ヲ限リ高等官二等ニ陞敍セラルルコトアルヘシ但シ各校二人ヲ超ユルコトヲ得ス

一文部省直轄諸學校高等官ノ年俸ハ別表ニ依ル

一文部省直轄諸學校教官ハ其ノ授業ノ時間及學科ノ難易輕重ニ依リ最低額以下ノ年俸ヲ給スルコトアルヘシ

一文部省直轄諸學校教官ニシテ一校若ハ數校ノ教官ヲ兼任スル者ニハ本官竝兼官ニ於ケル授業ノ時間及學科ノ難易輕重ニ躡シ其ノ本官ノ俸額ヲ分割シテ各學校ヨリ支給スルコトヲ得

一文部省直轄諸學校教官ニシテ一校若ハ數校ノ教官ヲ兼任スル者ニハ本官竝兼官ニ於ケル授業ノ時間及學科ノ難易輕重ニ躡シ其ノ本官ノ俸額ヲ分割シテ各學校ヨリ支給スルコトヲ得

（別表）

官等 / 俸給	一級	二級	三級	四級	五級	六級	七級
館長	二千五百圓	二千二百圓	二千圓	千八百圓	千六百圓	千四百圓	千二百圓
司書官	千二百圓	千圓	九百圓	八百圓	七百圓	六百圓	

○帝國圖書館高等官官等俸給令（明治三十三年八月勅令第三百二十六號）（抄）

一帝國圖書館長ハ高等官三等以下六等以上トシ司書官ハ高等官六等以下八等以上トス

館長及司書官ノ年俸ハ別表ニ依ル

（別表）

官等 / 俸給	一級	二級	三級	四級	五級	六級	七級	八級
上	二千二百圓	千九百圓	千六百圓	千四百圓	千二百圓	千圓	九百圓	八百圓
下	千九百圓	千六百圓	千四百圓	千二百圓	千圓	九百圓	八百圓	六百圓

官等 / 俸給	一級	二級	三級	四級	五級	六級	七級	八級	九級	十級	十一級	十二級
文部省直轄諸學校長	三千圓	二千五百圓	二千二百圓	二千圓	千八百圓							
東京外國語學校長 東京音樂學校長			二千五百圓	二千二百圓	二千圓	千八百圓						
東京盲啞學校長				二千圓	千八百圓	千六百圓	千四百圓	千二百圓	千圓	九百圓		
文部省直轄諸學校教諭					二千圓	千八百圓	千六百圓	千四百圓	千二百圓	千圓	九百圓	八百圓
文部省直轄諸學校助教諭						千二百圓	千圓	九百圓	八百圓	七百圓	六百圓	五百圓

○臨時教員養成所教授官等俸給（明治三十五年三月勅令第百一號）

一臨時教員養成所教授ノ官等俸給ニ關シテハ文部省直轄諸學校高等官官等俸給令中教授ノ例ニ依ル

○醫術開業試驗附屬病院長俸給（明治二十九年四月勅令第百十八號）

一附屬病院長ノ年俸ハ二千五百圓以內トス

○水產局書記官官等俸給（明治三十八年三月勅令第七十六號）

一水產局書記官ノ官等及俸給ハ各省書記官ノ例ニ依ル

○森林主事俸給 明治三十六年十二月勅令第二百六十三號

一森林主事ノ月俸左ノ如シ

一級　二十五圓以下二十一圓以上　三級　十五圓以下十圓以上

二級　二十圓以下十六圓以上

○工業試驗所長タル技師俸給 明治三十三年六月勅令第二百五十九號

一工業試驗所長タル技師ニハ特ニ年俸三千圓迄ヲ給スルコトヲ得

○日本大博覽會事務總長及事務官官等俸給 明治四十年三月勅令第百四號

一日本大博覽會事務總長ノ官等ハ高等官一等又ハ二等トシ其ノ年俸ハ四千圓トス

日本大博覽會事務官ノ官等及俸給ニ關シテハ各省書記官ノ例ニ依ル但シ勅任事務官ノ官等ハ高等官二等トシ其ノ年俸ハ三千圓トス

○帝國鐵道廳技監俸給 明治四十年三月勅令第二十八號

一帝國鐵道廳技監ノ年俸ハ左ノ如シ

一級　四千五百圓　二級　四千圓

○兼任海員審判所高等官官等 明治三十九年十二月勅令第三百二十二號

一兼任海員審判所高等官ノ官等ハ各其ノ本官ノ官等ニ依ルモノトス

○商船學校職員俸給 明治三十二年六月勅令第二百六十八號

官名	年俸										
	一級俸	二級俸	三級俸	四級俸	五級俸	六級俸	七級俸	八級俸	九級俸	十級俸	十一級俸 十二級俸
商船學校教授	二千五百圓	二千二百圓	二千圓	千八百圓	千六百圓	千四百圓	千二百圓	千圓	九百圓	八百圓	七百圓 六百圓
商船學校練習生監督 商船學校教諭	千二百圓	千百圓	千圓	九百圓	八百圓	七百圓	六百圓	五百圓	四百五十圓	四百圓	

○通信手鐵道書記補航路標識看守俸給 明治三十一年十月勅令第三百十七號

一通信手鐵道書記補ノ月俸ハ二十五圓以下九圓以上トス

一航路標識看守ノ月俸ハ別表ニ依ル

（別表）

一級	七十五圓	二級	六十圓	三級	五十圓	四級	四十五圓		
五級	四十圓	六級	三十五圓	七級	三十圓	八級	二十五圓		
九級	二十圓	十級	十五圓	十一級	十圓				

○統監府及理事廳高等官官等表 明治三十八年十二月勅令第二百七十一號

一統監府及理事廳高等官ノ官等ハ左表ニ依ル

親任	高等官一等	同二等	同三等	同四等	同五等	同六等	同七等	同八等
統監 統監府總務長官	同上							
副統監	參與官	同上						
		統監秘書官	同上	同上	同上	同上	同上	同上
		統監府書記官	同上	同上	同上	同上	同上	同上
		統監府通譯官	同上	同上	同上	同上	同上	同上
		理事廳副理事官	同上	同上	同上	同上	同上	同上
		理事廳理事官	同上	同上	同上	同上	同上	同上

理事廳理事官ニシテ滿三年以上高等官三等ニ在リ特ニ功績アル者ハ二人ヲ限リ高等官二等ニ陞敍スルコトヲ得

○統監府及理事廳職員給與令 明治三十八年十二月勅令第二百七十三號（抄）

一統監府及理事廳職員ニハ本俸及在勤俸ヲ給ス

一本俸ノ年額ハ統監六千圓、副統監五千圓、總務長官一級四千五百圓二級四千圓、參與官一級四千圓二級三千五百圓三級三千圓トシ統監府祕書官、統監府書記官及理事廳理事官ハ奏任文官本俸第一號表、統監府通譯官及理事廳副理事官ハ奏任文官本俸第二號表ニ依ル

理事官ニシテ高等官二等ニ陞敍セラレタル者ノ本俸年額ハ三千圓トス

一在勤俸ノ年額ハ本俸ニ同シ但シ判任官ニ付テハ九百圓以内ニ於テ統監之ヲ定ム

一統監ニハ年額一萬二千圓、副統監ニハ七千圓、總務長官ニハ三千圓、外交事務ヲ掌ル參與官ニハ二千圓、理事官ニハ千五百圓以内ノ交際手當ヲ給ス

一帝國内滯在三箇月ニ及ヒタルトキハ其ノ以後在勤俸及交際手當ヲ給セス但シ統監ハ此ノ限ニ在ラス（第五條）

一副理事官ニシテ統監府及理事廳官制第二十八條ニ依リ理事官ノ職務ヲ代理シタル場合ニ於テハ之ニ交際手當ヲ給ス

前項交際手當ノ額ハ理事官ニ同シ

一統監府及理事廳官制第十一條第二項ノ參與官ノ俸給ハ之ヲ停止シ旅費其ノ他ノ給與ハ之ヲ支給セス

一從來韓國ニ在勤シタル外交官、領事官、通譯官、外務書記生、警部又ハ外務通譯生ニシテ引續キ統監府又ハ理事廳ノ職員ニ任セラレタル者ノ給與ハ其ノ受クヘキ本俸、在勤俸及交際手當ノ總額カ在外公館費用條例ニ依リ現ニ支給セラレタル本俸、在勤俸及同條例第六條ノ增給ノ總額ヨリ少キ場合ニ於テハ之ニ達スル迄仍在外公館費用條例ノ規定ニ依リ本俸及在勤俸ノ從前ノ額竝同條例第六條ノ事由ノ存スル間其ノ增給額ヲ給ス

一統監府又ハ理事廳職員ニシテ主トシテ韓國ノ土木、蠶業、衛生其ノ他韓國ノ利益ト爲ルヘキ事務ニ從事スル者ニハ韓國政府ヨリ俸給其ノ他ノ給與ヲ受ケシムルコトヲ得此ノ場合ニ於テハ本令ニ依ル給與ヲ給セス

奏任文官本俸第一號表

官等	三等	四等	五等	六等	七等	八等
俸給 一級	二千八百圓	二千四百圓	二千圓	千六百圓	千二百圓	
俸給 二級	二千六百圓	二千二百圓	千八百圓	千四百圓	千圓	

奏任文官本俸第二號表

官等	四等	五等	六等	七等	八等
俸給 一級	二千二百圓	千八百圓	千四百圓	千圓	
俸給 二級	二千圓	千六百圓	千二百圓	九百圓	七百圓

奏任文官本俸第三號表

官等	五等	六等	七等	八等
俸給 一級	千六百圓	千二百圓	九百圓	七百圓
俸給 二級	千四百圓	千圓	八百圓	六百圓

○滿韓在勤文官加俸令 明治三十九年十二月勅令第三百六號（抄）

一滿韓在勤文官ニハ本令ニ依リ加俸ヲ給ス

一統監及關東都督ノ加俸ハ本俸ノ十分ノ五トシ其ノ他ノ高等官ノ加俸ハ本俸ノ十分ノ五以内、判任官ノ加俸ハ十分ノ八以内トシ其ノ額ハ本屬長官之ヲ定ム但シ六級俸以下ノ判任官ノ加俸ハ三十圓迄ヲ支給スルコトヲ得

一加俸ノ支給ニ付テハ本俸ニ關スル規定ヲ準用ス

一本令ハ在外公館職員及陸海軍軍屬ニハ之ヲ適用セス

一韓國在勤文官ニシテ其ノ受クヘキ本俸及加俸ノ總額カ本令施行ノ際從前ノ規定ニ依リ現ニ受クル本俸及加俸、在勤俸又ハ交際手當以外ノ手當ノ總額ヨリ少キモノニハ明治四十二年度限リ手當トシテ其ノ差額ヲ支給ス

○統監府及所屬官署技師官等給與令 明治四十年三月勅令第六十八號（抄）

一統監府及所屬官署技師ノ官等ハ二等乃至八等トシ本俸ノ年額ハ別表ニ依ル但シ勅任鐵道技師ニ限リ年功ニ依リ四千圓ヲ給スルコトヲ得

一本令ニ規定セサルモノハ統監府及理事廳職員給與令ノ規定ヲ準用ス

奏任文官本俸第一號表

官等	三等	四等	五等	六等	七等
俸給 一級	二千八百圓	二千四百圓	二千圓	千六百圓	千二百圓
俸給 二級	二千六百圓	二千二百圓	千八百圓	千四百圓	千圓

（別表）

統監府及所屬官署技師本俸表

勅任	一級 三千五百圓　二級 三千圓
奏任	一級 二千八百圓　二級 二千六百圓　三級 二千四百圓　四級 二千二百圓　五級 二千圓　六級 千八百圓　七級 千六百圓　八級 千四百圓　九級 千二百圓　十級 千圓　十一級 九百圓　十二級 八百圓　十三級 七百圓　十四級 六百圓

○統監府法務院職員官等給與令 明治三十九年六月勅令第百六十五號（抄）

一統監府法務院高等官ノ官等ハ法務院長タル評定官ハ二等其ノ他ノ評定官及檢察官ハ三等乃至六等トス

一統監府法務院職員ニハ本俸及在勤俸ヲ給ス

本俸ノ年額ハ法務院長ハ一級三千五百圓二級三千圓トシ其ノ他ノ高等官ニ付テハ統監府及理事廳職員給與令中奏任文官本俸第二號表ヲ準用ス但シ高等官三等ニ敍セラレタル者ニハ二千五百圓ヲ給ス

在勤俸ニ關シテハ統監府及理事廳職員給與令ノ規定ヲ準用ス

一本令ニ規定セサルモノハ高等官官等俸給令ニ依ル

○統監府營林廠職員官等給與令 明治四十年三月勅令第七十三號（抄）

一統監府營林廠長ノ官等ハ二等又ハ三等トシ統監府營林廠事務官ノ官等ハ四等乃至七等トス

一統監府營林廠長ノ本俸ハ年額一級三千圓二級二千五百圓トシ統監府營林廠事務官ノ本俸ニ付テハ統監府及理事廳職員給與令中奏任文官本俸第二號表ヲ準用ス

一本令ニ規定セサルモノハ高等官官等俸給令ニ依ル

○統監府通信官署職員官等給與令 明治三十八年十二月勅令第二百七十四號（抄）

一統監府通信官署高等官ノ官等ハ統監府通信管理局長ハ二等又ハ三等、統監府通信管理局事務官ハ三等乃至七等、統監府通信事務官ハ四等乃至七等、統監府通信事務官補ハ六等乃至八等トス

一統監府通信官署職員ニハ郵便所長ヲ除クノ外本俸及在勤俸ヲ給ス

本俸ノ年額ハ統監府通信管理局長ハ一級三千五百圓二級三千圓トシ統監府通信管理局事務官ニ付テハ統監府及理事廳職員給與令中奏任文官本俸第一號表、通信事務官ニ付テハ同第二號表、通信事務官補ニ付テハ同第三號表ヲ準用ス但シ高等官六等ニ敍セラレタル事務官補ニハ千五百圓迄ヲ給スルコトヲ得

統監府通信手ノ本俸ニ付テハ通信手ノ俸給ニ關スル規定ヲ準用ス

在勤俸ニ關シテハ統監府及理事廳職員給與令ノ規定ヲ準用ス

一統監府郵便所長ノ給與ニ付テハ三等郵便局長ノ給與ニ關スル規定ヲ準用ス但シ其ノ手當金額ハ六百圓以內トス

一本令ニ規定セサルモノハ高等官官等俸給令ニ依ル

○統監府鐵道管理局職員官等給與令 明治三十九年六月勅令第百七十七號（抄）

一統監府鐵道管理局高等官ノ官等ハ長官ハ一等又ハ二等、事務官ハ三等乃至七等、事務官補及通譯官ハ六等乃至八等トス

一統監府鐵道管理局職員ニハ本俸及在勤俸ヲ給ス

本俸ノ年額ハ長官ハ一級四千圓二級三千五百圓三級三千圓トシ事務官ニ付テハ統監府及理事廳職員給與令中奏任文官本俸第二號表、事務官補及通譯官ニ付テハ同第三號表ヲ準用ス但シ高等官三等ニ敍セラレタル事務官ニハ二千五百圓ヲ給ス

在勤俸ニ關シテハ統監府及理事廳職員給與令ノ規定ヲ準用ス

一本令ニ規定セサルモノハ高等官官等俸給令ニ依ル

○統監府臨時間島派出所職員官等給與令 明治四十一年四月勅令第八十七號（抄）

一統監府臨時間島派出所長ノ官等ハ三等又ハ四等トシ統監府臨時間島派出所事務官ノ官等ハ四等乃至八等トス

一統監府臨時間島派出所長ノ本俸ハ年額一級二千八百圓二級二千五百圓トシ統監府臨時間島派出所事務官ノ本俸ニ付テハ統監府及理事廳職員給與令中奏任文官本俸第二號表ヲ準用ス

一本令ニ規定セサルモノハ高等官官等俸給令ニ依ル

官職等級俸給制

○統監附陸海軍武官ノ給與ニ關スル件 明治三十九年二月勅令第十六號（抄）

一統監附陸海軍武官ニハ在勤俸ヲ給ス其ノ年額ハ將官三千五百圓以內、佐官三千圓以內トス

一統監府及理事廳職員給與令第五條ノ規定ハ統監附陸海軍武官ニ關シ之ヲ準用ス

一本令其ノ他陸海軍ノ規定ニ依ル諸給與ハ統監府ニ於テ之ヲ支給ス

○臺灣總督府職員官等俸給令 明治三十四年十一月勅令第二百八號（抄）

一臺灣總督府高等文官ノ官等ハ別表高等文官官等表ニ依ル

一臺灣總督ノ年俸ハ六千圓民政長官ノ年俸ハ四千圓又ハ四千五百圓鐵道部技師長及勅任技師ノ年俸ハ三千圓又ハ三千五百圓勅任警視總長、勅任局長、勅任專賣局長、勅任醫院醫長及勅任醫學校長ノ年俸ハ三千圓トス其ノ他ノ高等文官ノ俸給ハ別表高等文官俸給表ニ依ル但シ鐵道部技師長ハ年功ニ依リ四千圓ヲ給スルコトヲ得

一同一ノ官職ニシテ官等ニ依リ其ノ俸給ヲ異ニスルモノハ別表高等文官官等相當俸給表ニ依ル

一技術官ハ事務ノ繁閑ニ依リ俸給最低額以下ヲ給スルコトアルヘシ

一本令ニ規定セサルモノハ特別ノ規定アル場合ヲ除クノ外高等官官等俸給令及判任官俸給令ニ依ル

（別表）

高等文官官等表

	勅任			奏任					
	親任	一等	二等	三等	四等	五等	六等	七等	八等
	總督								
		民政長官	同上						
			警視總長	同上	同上				
			局長	同上	同上				
				參事官	同上	同上	同上	同上	同上
				事務官	同上	同上	同上	同上	同上
				祕書官	同上	同上	同上	同上	同上
					警視	同上	同上	同上	同上
					稅務官	同上	同上	同上	同上
					防疫事務官	同上	同上	同上	同上
					防疫醫官	同上	同上	同上	同上
						飜譯官	同上	同上	同上
						編修官	同上	同上	同上
			鐵道部技師長						
					鐵道部事務官	同上	同上	同上	同上
			專賣局長	同上	同上				
					專賣局事務官	同上	同上	同上	同上
					電氣作業所事務官	同上	同上	同上	同上
					糖務局事務官	同上	同上	同上	同上
				稅關長	同上	同上	同上		
					稅關事務官	同上	同上	同上	同上
					稅關監視官	同上	同上	同上	同上
					稅關鑑定官	同上	同上	同上	同上
				國語學校長	同上	同上	同上	同上	
					國語學校教授	同上	同上	同上	同上
						國語學校舍監	同上	同上	同上
				中學校長	同上	同上	同上	同上	
					中學校教諭	同上	同上	同上	同上
			醫院醫長	同上	同上	同上	同上	同上	

高等文官俸給表

一級	二級	三級	四級	五級	六級	七級	八級	九級	十級	十一級	十二級	十三級	十四級
二千八百圓	二千六百圓	二千四百圓	二千二百圓	二千圓	千八百圓	千六百圓	千四百圓	千二百圓	千圓	九百圓	八百圓	七百圓	六百圓
警視總長	同上	同上	同上										

官名					
醫院事務官	同上	同上	同上		
醫院醫員	同上	同上	同上		
醫院藥局長	同上	同上	同上		
醫學校長	同上	同上			
醫學校教授	同上	同上	同上	同上	
醫學校舍監	同上	同上	同上		
醫學校助教授	同上	同上	同上		
通信事務官	同上	同上	同上	同上	
通信事務官補	同上	同上			
警察官及司獄官練習所教官	同上	同上	同上	同上	
警察官及司獄官練習所舍監	同上	同上	同上		
海港檢疫官	同上	同上	同上	同上	
海港檢疫醫官	同上	同上	同上	同上	
築港局事務官	同上	同上	同上	同上	
海事官	同上	同上	同上	同上	
典獄	同上	同上	同上		
法院奏任通譯	同上	同上			
[illegible]長	同上	同上	同上	同上	
[illegible]警視	同上	同上			
技師	同上	同上	同上	同上	同上
測候所技師	同上	同上	同上		
[illegible]技師	同上	同上	同上	同上	

一級	二級	三級	四級	五級	六級	七級	八級	九級	十級	十一級	十二級	十三級	十四級
局長	同上	同上	同上										
事務官	同上	同上	同上	同上	同上	同上	同上	同上	同上	同上	同上		
參事官	同上	同上	同上	同上	同上	同上	同上	同上	同上	同上	同上		
祕書官	同上	同上	同上	同上	同上	同上	同上	同上	同上	同上	同上		
		警視	同上	同上	同上	同上	同上	同上	同上	同上	同上	同上	同上
		稅務官	同上	同上	同上	同上	同上	同上	同上	同上	同上	同上	同上
		防疫事務官	同上	同上	同上	同上	同上	同上	同上	同上	同上	同上	同上
		防疫醫官	同上	同上	同上	同上	同上	同上	同上	同上	同上	同上	同上
						翻譯官	同上	同上	同上	同上	同上	同上	同上
						編修官	同上	同上	同上	同上	同上	同上	同上
		鐵道部事務官	同上	同上	同上	同上	同上	同上	同上	同上	同上	同上	同上
專賣局長	同上	同上	同上										
		專賣局事務官	同上	同上	同上	同上	同上	同上	同上	同上	同上	同上	同上
		電氣作業所事務官	同上	同上	同上	同上	同上	同上	同上	同上	同上	同上	同上
		糖務局事務官	同上	同上	同上	同上	同上	同上	同上	同上	同上	同上	同上
稅關長	同上	同上	同上	同上	同上	同上	同上						
		稅關事務官	同上	同上	同上	同上	同上	同上	同上	同上	同上	同上	同上
		稅關監視官	同上	同上	同上	同上	同上	同上	同上	同上	同上	同上	同上
		稅關鑑定官	同上	同上	同上	同上	同上	同上	同上	同上	同上	同上	同上
		國語學校長	同上	同上	同上	同上	同上	同上	同上	同上	同上		
		國語學校教授	同上	同上	同上	同上	同上	同上	同上	同上	同上	同上	同上
		中學校長	同上	同上	同上	同上	同上	同上	同上	同上	同上		
		中學校教諭	同上	同上	同上	同上	同上	同上	同上	同上	同上	同上	同上
醫院醫長	同上	同上	同上	同上	同上	同上	同上	同上	同上	同上	同上		

一級	二級	三級	四級	五級	六級	七級	八級	九級	十級	十一級	十二級	十三級	十四級
				醫院事務官	同上	同上	同上	同上	同上	同上	同上	同上	同上
				醫院醫員	同上	同上	同上	同上	同上	同上	同上	同上	同上
				醫院藥局長	同上	同上	同上	同上	同上	同上	同上	同上	同上
醫學校長	同上	同上	同上										
醫學校教授	同上	同上	同上	同上	同上	同上	同上	同上	同上	同上	同上		
						醫學校助教授	同上	同上	同上	同上	同上	同上	同上
						醫學校舍監	同上	同上	同上	同上	同上	同上	同上
		通信事務官	同上	同上	同上	同上	同上	同上	同上	同上	同上	同上	同上
						通信事務官補	同上	同上	同上	同上	同上	同上	同上
				警察官及司獄官練習所教官	同上	同上	同上	同上	同上	同上	同上	同上	同上
						警察官及司獄官練習所舍監	同上	同上	同上	同上	同上	同上	同上
				海港檢疫官	同上	同上	同上	同上	同上	同上	同上	同上	同上
				海港檢疫醫官	同上	同上	同上	同上	同上	同上	同上	同上	同上
		築港局事務官	同上	同上	同上	同上	同上	同上	同上	同上	同上	同上	同上
				海事官	同上	同上	同上	同上	同上	同上	同上	同上	同上
						典獄	同上	同上	同上	同上	同上	同上	同上
							法院奏任通譯	同上	同上	同上	同上	同上	同上
[illegible]長	同上	同上	同上	同上	同上	同上	同上	同上	同上				
									[illegible]警視	同上	同上	同上	同上
技師	同上	同上	同上	同上	同上	同上	同上	同上	同上	同上	同上	同上	同上
						測候所技師	同上	同上	同上	同上	同上	同上	同上
				[illegible]技師	同上	同上	同上	同上	同上	同上	同上	同上	同上

高等文官官等相當俸給表

官名＼等級	一等	二等	三等	四等	五等	六等	七等	八等
警視總長 局長 專賣局長			一級 二級	三級 四級				
參事官 事務官 祕書官			一級 二級	三級 四級	五級 六級	七級 八級	九級 十級	十一級 十二級
警視 稅務官 防疫事務官 防疫醫官 鐵道部事務官 築港局事務官 專賣局事務官 電氣作業所事務官 糖務局事務官 稅關事務官 稅關監視官				三級 四級	五級 六級	七級 八級	九級 十級 十一級	十二級 十三級 十四級
翻譯官 編修官					七級	八級 九級	十級 十一級	十二級 十三級 十四級
醫院事務官					五級 六級	七級 八級	九級 十級 十一級	十二級 十三級 十四級

○臺灣總督府職員加俸支給規則（明治二十九年三月勅令第百號）（抄）

一臺灣總督府職員ニハ本則ニ依リ加俸ヲ支給ス但臺灣島人ハ此ノ限ニ在ラス

一臺灣總督ノ加俸ハ俸給額ノ十分ノ五トシ其ノ他ノ高等文官ノ加俸ハ俸給額ノ十分ノ五以內、判任文官ノ加俸ハ十分ノ八以內トシ其ノ額ハ臺灣總督之ヲ定ム但シ六級俸以下ノ判任文官ノ加俸ハ三十圓迄ヲ支給スルコトヲ得

○臺灣總督府法院職員官等俸給（明治三十二年八月勅令第三百七十號）

一判官檢察官ノ官等ハ高等官一等乃至八等トシ其ノ年俸ハ別表ニ依ル

一判官檢察官ノ各職ニ付其ノ俸給ヲ定ムルコト左ノ如シ

覆審法院長　上級俸乃至下級俸

覆審法院部長　一級俸乃至六級俸

覆審法院判官　四級俸乃至九級俸

覆審法院檢察官長　中級俸乃至一級俸
覆審法院檢察官　二級俸乃至九級俸
地方法院長　一級俸乃至六級俸
地方法院判官　六級俸以下（但シ內二人ヲ四級俸ト爲スコトヲ得）
地方法院檢察官長　二級俸乃至七級俸
地方法院檢察官　六級俸以下（但シ內一人ヲ四級俸ト爲スコトヲ得）

一奏任通譯ノ官等俸給ハ別ニ定ムル所ニ依ル

一書記長ノ官等ハ高等官六等乃至八等トシ其ノ年俸ハ別表八級俸以下トス

一覆審法院長タル判官ノ官等ハ當分ノ內高等官三等ト爲スコトヲ得此ノ場合ノ俸給ハ下級俸トス

一判官檢察官ノ法院內ニ於ケル席次ハ官等ニ依リ官等同シキ者ハ俸給ノ多寡ニ依リ俸給同シキ者ハ俸給下賜辭令ノ日附ニ依ル

一本令ニ規定セサルモノハ臺灣總督府職員官等俸給令ニ依ル

（別表）

勅任		奏任												
上級	中級	下級	一級	二級	三級	四級	五級	六級	七級	八級	九級	十級	十一級	十二級	十三級	十四級
年俸四千圓	三千五百圓	三千圓	二千八百圓	二千六百圓	二千四百圓	二千二百圓	二千圓	千八百圓	千六百圓	千四百圓	千二百圓	千圓	九百圓	八百圓	七百圓	六百圓

○臺灣總督府稅關監吏俸給（明治三十二年八月勅令第三百七十二號）

一臺灣總督府稅關監吏ノ月俸ハ別表ニ依ル但シ一級俸ヲ受ケ事務練達ノ者ニハ漸次三十五圓迄ヲ給スルコトヲ得

（別表）

一級	二級	三級	四級	五級	六級	七級
三十圓	二十七圓	二十四圓	二十一圓	十八圓	十五圓	十二圓
十八圓	十五圓	十二圓	九圓	七圓	五圓	三圓

○臺灣總督府通信手俸給（明治四十年四月勅令第百六十二號）

一臺灣總督府通信手ノ月俸ハ二十五圓以下十二圓以上トス

○臺灣總督府警部補俸給令（明治三十四年五月勅令第八十八號）（抄）

一臺灣總督府警部補ノ月俸ハ左ノ如シ

一級	二十五圓	二級	二十二圓	三級	二十圓	四級	十八圓
五級	十六圓	六級	十五圓				

○臺灣總督府監獄教誨師俸給（明治三十八年十二月勅令第二百五十二號）

一臺灣總督府監獄教誨師ノ月俸ハ別表ニ依ル

（別表）

教誨師	一級	二級	三級	四級	五級	六級	七級	八級	九級
五十圓	四十五圓	四十圓	三十五圓	三十圓	二十五圓	二十圓	十五圓	十二圓	

○官幣大社臺灣神社神職俸給規則（明治三十四年四月廢（抄）

一官幣大社臺灣神社神職ノ俸給ハ別表ニ依リ之ヲ支給ス

（別表）

宮司	禰宜	主典
年俸	月俸	
上級俸	一級俸	一級俸
千二百圓	千圓	六百圓
下級俸	二級俸	二級俸
千圓	七十五圓	五百圓
	三級俸	三級俸
	六十圓	四百圓
	四級俸	四級俸
	五十圓	三百圓
	五級俸	五級俸
	四十五圓	二百圓
	六級俸	六級俸
	四十圓	百五十圓
	七級俸	七級俸
	三十五圓	百圓
	八級俸	八級俸
	三十圓	七十五圓
	九級俸	九級俸
	二十五圓	五十圓
	十級俸	十級俸
	二十圓	三十五圓

○臺灣小學校助教、臺灣公學校訓導俸給規則（明治三十九年二月臺湾總督府令第十號）（抄）

一助教、訓導ノ月俸ハ別表ニ依ル

一級俸ヲ受ケ在職五箇年ヲ踰（職務練達ノ者ニハ助教ニ在テハ四十五圓迄ヲ漸次增給スルコトヲ得

（別表）

助教訓導	一級	二級	三級	四級	五級	六級	七級
上	四十五圓	三十五圓	二十九圓	二十三圓	十八圓	十四圓	
下	四十圓	三十二圓	二十六圓	二十圓	十六圓	十二圓	
上	三十五圓	二十九圓	二十二圓	十九圓	十七圓	十五圓	十三圓
下	三十圓	二十六圓	二十圓	十七圓	十六圓	十四圓	十二圓

○關東都督府職員官等給與令（明治三十九年八月勅令第百九十九號）（抄）

一關東都督府高等文官ノ官等ハ別表高等文官等表ニ依ル

一關東都督ノ年俸ハ六千圓、民政長官ノ年俸ハ三千五百圓又ハ四千圓、外事總長、警視總長又ハ判官ニシテ勅任官タル者ノ年俸ハ三千圓又ハ三千五百圓トス其ノ他ノ高等文官ノ俸給ハ別表高等文官俸給表ニ依ル

一同一ノ官職ニシテ官等ニ依リ其ノ俸給ヲ異ニスルモノハ別表高等文官官等相當俸給表ニ依ル

一技術官ニハ事務ノ繁閑ニ依リ俸給最低額以下ヲ給スルコトアルヘシ

一本令ニ規定セサルモノハ特別ノ規定アル場合ヲ除クノ外高等官官等俸給令及判任官俸給令ニ依ル

（別表）

高等文官官等表

勅任				奏任												
親任	一等	二等	三等	四等	五等	六等	七等	八等								
都督																
	民政長官同 上															
		外事總長同 上														
			警視總長同 上													
				參事官同 上												
				事務官同 上												
				民政警長同 上												
				祕書官同 上												
				技師同 上												
					警視同 上											
					典獄同 上											
					翻譯官同 上											
					通信事務官同 上											
					檢察官同 上											
					通譯官同 上											

高等文官俸給表

判官（法院長タル者ヲ除ク）	判官（法院長タル者）	通信事務官	通信事務官補	通信技師	檢獄官	通譯官
一級 二千八百圓	二級 二千六百圓	三級 二千四百圓	四級 二千二百圓	五級 二千圓	六級 千八百圓	七級 千六百圓
八級 千四百圓	九級 千二百圓	十級 千圓	十一級 九百圓	十二級 八百圓	十三級 七百圓	十四級 六百圓
上同	上同	上同	上同	上同	上同	上同

高等文官官等相當俸給表

官名＼等級	三等	四等	五等	六等	七等
外事總長 警視總長	一級	三級	五級	七級	九級
參事官 事務官	二級	四級	六級	八級	十級
民政署長 祕書官	二級	四級	六級	八級	十一級

○關東都督府通信書記補俸給 明治三十九年八月勅令第二百三十號

一 關東都督府通信書記補ノ本俸ニ付テハ通信手ノ俸給ニ關スル規定ヲ準用ス

○會計檢查院高等官年俸 明治二十九年五月勅令第百六十一號

院長 五千圓

部長 三千圓

但一人ヲ限リ年功ニ依リ特ニ三千五百圓ヲ給スルコトヲ得

檢查官 一級 二千五百圓 二級 二千二百圓 三級 二千圓 四級 千八百圓 五級 千六百圓 六級 千四百圓 七級 千二百圓

但一級俸ヲ受クル者ハ二人ヲ限リ年功ニ依リ特ニ三千圓ヲ給スルコトヲ得

書記官 一級 二千圓 二級 千八百圓 三級 千六百圓 四級 千四百圓 五級 千二百圓 六級 千圓

但一級俸ヲ受ケ在職五年以上ニ至リ功績アル者ニ限リ五百圓以內ノ年功加俸ヲ給スルコトヲ得

檢查官補 一級 千六百圓 二級 千四百圓 三級 千二百圓 四級 千圓 五級 九百圓 六級 八百圓 七級 七百圓 八級 六百圓

但一級俸ヲ受クル者ハ五人ヲ限リ年功ニ依リ特ニ千八百圓ヲ給スルコトヲ得

○行政裁判所長官評定官年俸 明治二十四年七月勅令第九十八號

長官	五千圓	
評定官 勅任	一級 三千圓 二級 二千五百圓	但シ一級俸ヲ受クル者ハ年功ニ依リ特ニ三千五百圓ヲ給スルコトヲ得
評定官 奏任	一級 二千五百圓 二級 二千二百圓 三級 二千圓 四級 千八百圓 五級 千六百圓 六級 千四百圓 七級 千二百圓	

○警視廳高等官俸給令 明治三十三年五月勅令第二百二十二號（抄）

一 警視廳高等官ノ年俸ハ左ノ如シ

警視總監 四千圓

警視 主事、第一部長、第二部長ニ補スル者 警察醫長 一級 二千四百圓 二級 二千二百圓 三級 二千圓 四級 千八百圓 五級 千六百圓 六級 千四百圓

警視 消防本部長及巡視官ニ補スル者 一級 千八百圓 二級 千六百圓 三級 千四百圓 四級 千二百圓 五級 千圓 六級 九百圓 七級 八百圓

警視 警察署長ニ補スル者 一級 千四百圓 二級 千二百圓 三級 千圓 四級 九百圓 五級 八百圓 六級 七百圓 七級 六百圓

一 警察署長ニ補スル警視ノ俸給區別ハ內務大臣其ノ警察署ニ就テ之ヲ指定スヘシ（第二條）

○警察署長ニ補スル警視ノ俸給區別 明治三十九年四月內務省告示第四十四號

一 明治三十三年勅令第二百二十二號警視廳高等官俸給令第二條ニ依ル警察署長俸給區別左ノ通之ヲ指定ス

麴町警察署 淺草警察署 芝警察署 京橋警察署
日本橋警察署 神田警察署 本所警察署 下谷警察署
深川警察署

右警察署長一級俸乃至六級俸

本郷警察署 品川警察署 牛込警察署 八王子警察署
麻布警察署 赤坂警察署 四谷警察署 新宿警察署
小石川警察署 千住警察署 板橋警察署 東京水上警察署
小松川警察署 府中警察署 青梅警察署

右警察署長二級俸乃至七級俸

○屠畜取締ニ關スル職員官等等級配當 明治三十九年六月勅令第百七十一號（抄）

一 屠畜檢查技師屠畜檢查技手ノ官等等級ハ其ノ俸給額ニ應シ別表ニ依リ文武高等官官等又ハ文武判任官等級ニ配當ス但シ同官等內又ハ同等級內ニ於テハ文武官吏ノ次席タルヘシ

（別表）

屠畜檢查技師官等配當表

奏任	五等	六等	七等	八等
	年俸 千四百圓以上	年俸 千二百圓以上千四百圓未滿	年俸 八百圓以上千二百圓未滿	年俸 六百圓以上八百圓未滿

屠畜檢查技手等級配當表

判任	一等	二等	三等	四等	五等
	月俸 六十圓以上	月俸 四十五圓以上六十圓未滿	月俸 三十五圓以上四十五圓未滿	月俸 二十五圓以上三十五圓未滿	月俸 二十五圓未滿

○外國政府ニ聘用セラレタル官吏ニ關スル件 明治三十七年八月勅令第百九十五號（抄）

一 在職官吏ニシテ許可ヲ受ケ外國政府ニ聘用セラレタル者アルトキハ其ノ聘用中ニ限リ臨時其ノ官ヲ增置セラレタルモノトス其ノ現役軍人ナルトキハ定員外トス

一 前項ノ官吏ニ對シ必要アルトキハ特ニ在職者ニ關スル規定ヲ適用スルコトヲ得（第二項）

一 前二項ノ場合ニ於テ俸給ハ之ヲ停止シ其ノ他ノ給與ハ之ヲ支給セス（第三項）

一 韓國政府ニ聘用セラレタル官吏及待遇官吏ハ聘用ノ儘統監府又ハ其ノ所屬官署ノ職員ニ限リ轉任又ハ兼任セシムルコトヲ得現ニ統監府又ハ其ノ所屬官署ノ職員ニシテ韓國政府ニ聘用セラレタル者亦同シ

一 前項ノ場合ニ於テハ聘用ヲ了ル迄臨時其ノ轉任又ハ兼任ノ官職ヲ增置セラレタルモノトシ明治三十七年勅令第百九十五號第二項及第三項ノ規定ヲ準用ス

一 韓國政府ノ聘用ニ應セムトスル者ヲ聘用ニ關スル手續中ニ於テ統監府又ハ其ノ所屬官署ノ職員ニ任命スル場合亦前項ニ同シ 明治三十九年六月勅令第百五十號

一 在職官吏ニシテ南滿洲鐵道株式會社ノ職員ト爲リタル者ニ關シテハ明治三十七年勅令第百九十五號ヲ準用ス 明治三十九年八月勅令第二百九號

○外國政府招聘ノ宮內官ニ關スル件 明治三十六年五月宮內省達甲第二號

一 宮內官ニシテ許可ヲ受ケ外國政府ノ招聘ニ應シタル者ハ之ヲ定員外トナスコトヲ得但シ招聘ニ應シタル日ヨリ解約歸朝ノ日ニ至ル迄ノ間俸給及旅費ヲ支給セス

○外國政府ニ聘用セラレタル判事檢事ニ關スル件 明治三十九年十月勅令第二百八十一號（抄）

一 在職判事檢事ニシテ許可ヲ受ケ外國政府ニ聘用セラレタル者ハ聘用中及其ノ聘用ノ終リタル後闕員ナキ間之ヲ定員外トス

一 前項ノ判事檢事ニ對シ必要アルトキハ特ニ在職者ニ關スル規定ヲ適用スルコトヲ得

一 前二項ノ場合ニ於テ俸給ハ之ヲ停止シ旅費ハ之ヲ支給セス

○文官高等試驗委員手當 明治二十七年五月勅令第五十四號

一 文官高等試驗委員長及常任委員ニハ一箇年三百圓以內臨時委員ニハ二百圓以內ニ於テ事務ノ繁簡ニ從ヒ手當トシテ之ヲ給ス

一 書記ニハ事務ノ繁簡ニ從ヒ百圓以內ノ手當ヲ給ス

○外交官及領事官試驗委員手當 明治二十六年十月勅令第百二十六號

一 外交官及領事官試驗委員竝臨時試驗委員ニハ外務省官吏ヲ除クノ外年額百圓以內ノ手當金ヲ給スルコトヲ得

○日本專管居留地經營事務所職員手當 明治三十三年三月勅令第百十一號

一 日本專管居留地經營事務所技師ニハ年額二千四百圓以內同技手ニハ年額九百圓以內ノ在勤手當ヲ給ス

○外國在勤警部手當（明治二十五年二月勅令第十四號）

一外國在勤警部ニハ月給ノ外任地著翌日ヨリ任地出發前日マテ在勤月手當ヲ給ス其金額左ノ如シ

警部	一箇月七十五圓以內

○中央衛生會職員手當（明治二十八年五月勅令第五十七號）

一會長委員及幹事ニハ一箇年五百圓以內臨時委員ニハ事件ノ輕重ニ應シ其ノ都度相當ノ手當ヲ給スルコトヲ得

一書記ニハ一箇年百圓以內ノ手當ヲ給スルコトヲ得

○東京市區改正委員會職員手當及給料（明治二十九年七月勅令第二百七十九號）

一委員長委員及幹事ニハ一箇年五百圓以內臨時委員ニハ事件ノ輕重ニ應シ相當ノ手當ヲ給スルコトヲ得

一書記ニハ一箇月五十圓以內ノ給料ヲ給スルコトヲ得

○古社寺保存會職員手當（明治三十年十一月勅令第四百六號）

一會長委員及幹事ニハ一箇年五百圓以內臨時委員ニハ事件ノ輕重ニ應シ相當ノ手當ヲ給スルコトヲ得

一書記ニハ事務ノ繁閑ニ應シ相當ノ手當ヲ給スルコトヲ得

○日本藥局方調査會職員手當（明治三十九年三月勅令第五十三號）

一會長、委員及幹事ニハ一箇年五百圓以內臨時委員ニハ事件ノ輕重ニ應シ其ノ都度相當ノ手當ヲ給スルコトヲ得

一書記ニハ一箇年百圓以內ノ手當ヲ給スルコトヲ得

○港灣調査委員會職員手當（明治四十年六月勅令第二百四十三號）

一委員及幹事ニハ一年五百圓以內、臨時委員ニハ事件ノ輕重ニ應シ相當ノ手當ヲ給スルコトヲ得

一書記ニハ一年百圓以內ノ手當ヲ給スルコトヲ得

○名譽職タル官國幣社神職報酬（明治四十一年二月內務省令第二號）

一名譽職タル官國幣社神職ニハ報酬ヲ支給スルコトヲ得但宮司、權宮司ニ付テハ內務大臣ノ認可ヲ受クヘシ

○島嶼在勤稅務署屬技手手當

一交通至難ノ島嶼ニ設置シタル稅務署ニ在勤スル稅務署屬、技手ニハ月手當ヲ給スルコトヲ得其ノ場所及給與細則ハ大藏大臣之ヲ定ム（明治三十五年三月勅令第五十三號）

一月手當ハ別表ニ據リ左ノ島嶼ニ在勤スル者ニ之ヲ給ス（明治三十七年三月勅令第百五十五號）

別表	稅務署屬	八圓	技手	八圓

千島國　擇捉島
伊豆國　小笠原島
琉球國　宮古島　八重山島

一兼務者ニハ月手當ヲ給セス

○專賣局煙草製造所職員手當及年功加俸（明治三十七年五月勅令第百五十五號）

一東京、京都又ハ大阪煙草製造所ノ所長タル專賣局主事又ハ技師ニハ俸給豫算內ヨリ年額五百圓以內ノ手當ヲ給スルコトヲ得

一煙草製造所長タル專賣局主事又ハ技師ニシテ一級俸ヲ受ケ滿三年以上ニ至リ功績顯著ナル者ニ限リ五百圓以內ノ年功加俸ヲ給スルコトヲ得

○煙草製造現業員勤勉手當（明治三十七年五月勅令第百七十號）

一煙草製造ノ現業ニ從事スル判任官ニハ大藏大臣ノ定ムル所ニ依リ勤勉手當ヲ給スルコトヲ得

○關稅訴願審查委員會書記手當（明治三十二年六月勅令第二百四十九號）

一書記ニハ事務ノ繁閑ニ應シ相當ノ手當ヲ給スルコトヲ得

○臨時國債整理委員會書記手當（明治三十八年十一月勅令第二百三十九號）

一書記ニハ事務ノ繁閑ニ應シ相當ノ手當ヲ給スルコトヲ得

○臨時橫濱港設備委員會書記手當（明治三十九年六月勅令第百四十一號）

一書記ニハ事務ノ繁閑ニ應シ相當ノ手當ヲ給スルコトヲ得

○臨時神戶港設備委員會書記手當（明治四十年四月勅令第百三十二號）

一書記ニハ事務ノ繁閑ニ應シ相當ノ手當ヲ給スルコトヲ得

○陸海軍工事製造其他海軍港務現業員勤勉手當（明治四十年二月勅令第八號）

一陸海軍ノ工事製造其ノ他海軍港務ノ現業ニ從事スル判任官ニハ主務大臣ノ定ムル所ニ依リ勤勉手當ヲ給スルコトヲ得

○法律取調委員會職員手當（明治四十年四月勅令第百三十三號）

一會長及委員ニハ一箇年六百圓以內ノ手當ヲ給ス但シ起草委員及主査委員ニハ一箇年千二百圓以內ヲ給スルコトヲ得

一幹事ニハ一箇年五百圓以內、書記ニハ一箇年三百圓以內ノ手當ヲ給ス

○島嶼在勤判事檢事裁判所書記看守長手當（明治三十一年七月勅令第百四十九號）

一交通至難ノ島嶼ニ設置シタル裁判所、檢事局、區裁判所出張所及監獄ニ在勤スル判事、檢事、裁判所書記、看守長ニハ月手當ヲ給スルコトヲ得其ノ場所及給與細則ハ司法大臣之ヲ定ム（明治三十三年三月勅令第七十七號）

一月手當ハ別表ニ據リ左ノ島嶼ニ在勤スル者ニ之ヲ給ス（明治三十三年三月司法省令第十三號）

別表	判事	十圓	檢事	裁判所書記 看守長	大圓

千島國　擇捉島
伊豆國　大島　新島　神津島　三宅島　八丈島　青ケ島
琉球國　宮古島　八重山島　久米島
小笠原島　父島　母島

○中央氣象臺附屬測候所長及技手手當（明治三十一年七月勅令第百四十九號）

一中央氣象臺附屬測候所勤務ノ者ニハ別表定ムル所ニ依リ月手當ヲ給ス

別表	所長	三十圓以內	技手	二十圓以內

○高等教育會議職員手當（明治三十一年六月勅令第百五號）

一議員ニハ一箇年五百圓以內臨時議員ニハ事項ニ應シ相當ノ手當ヲ給スルコトヲ得但シ第四條第一項第一乃至第十五ニ該當スル者ニハ之ヲ給セス（本號勅令ハ本會職員ノ部ニ附載ス）

一幹事ニハ一箇年二百圓以內書記ニハ一箇年百圓以內ノ手當ヲ給スルコトヲ得

○學校職員恩給願問醫手當（明治二十九年七月勅令第二百六十四號）

一常務顧問醫ニハ一箇年五百圓以內其ノ他ノ顧問醫ニハ事件ノ輕重難易ヲ斟酌シ每件三圓以上十圓以下ノ手當ヲ給ス

○教員檢定委員會職員手當（明治三十三年三月勅令第百三十五號）

一會長、常任委員、主事及臨時委員ニハ一箇年二百圓以內ノ手當ヲ給スルコトヲ得

一書記ニハ一箇年百圓以內ノ手當ヲ給スルコトヲ得

○測地學委員會職員手當（明治三十一年四月勅令第八十四號）

一委員ニハ一箇年三百圓以內臨時委員ニハ事項ノ輕重ニ應シ相當ノ手當ヲ給スルコトヲ得

一書記ニハ一箇年百圓以內ノ手當ヲ給スルコトヲ得

○理學文書目錄委員會職員手當（明治三十三年十二月勅令第四百十三號）

一會長幹事及委員ニハ一箇年二百圓以內臨時委員ニハ事ノ輕重ニ應シ相當ノ手當ヲ給スルコトヲ得

一書記ニハ一箇年五十圓以內ノ手當ヲ給スルコトヲ得

○震災豫防調查會職員手當（明治二十五年六月勅令第五十五號）

一震災豫防調查會ノ職員ニハ一箇年三百圓以內ノ手當ヲ給スルコトヲ得但特別ノ調查ヲ擔任シ勤勞著シキ者アルトキハ本條制限以外ノ手當ヲ給スルコトヲ得

○帝國學士院會員年金（明治三十九年六月勅令第百四十九號）

一滿六十歲以上ノ會員ニハ特ニ年金ヲ給スルコトヲ得

一東京學士會院規程第五條ニ依リテ年金ヲ受クル者ハ本令施行ノ後仍同額ノ年金ヲ受ク

○醫術開業試驗委員長以下手當（明治二十九年四月勅令第百十八號）

一醫術開業試驗委員長主事及委員ニハ事務ノ繁簡ニ從ヒ手當ヲ給ス

○藥劑師試驗委員長以下手當（明治二十九年四月勅令第百十九號）

一藥劑師試驗委員長主事及委員ニハ事務ノ繁簡ニ從ヒ手當ヲ給ス

一藥劑師試驗書記ニハ事務ノ繁簡ニ從ヒ手當ヲ給ス

○美術審查委員會職員手當（明治四十年六月勅令第二百十號）

一委員長、委員、主事及書記ニハ事務ノ繁簡ニ從ヒ手當ヲ給スルコトヲ得

○製鐵所及林區署現業員勤勉手當（明治三十九年十一月勅令第三百五號）

一製鐵所ノ現業及林區署ノ伐木造材、運材又ハ製材ノ現業ニ從事スル判任官ニハ農商務大臣ノ定ムル所ニ依リ勤勉手當ヲ給スルコトヲ得

○清國駐在製鐵所官吏手當（明治三十六年三月勅令第三十九號）

一鐵礦購入ノ爲清國ニ駐在ヲ命セラレタル製鐵所官吏ニハ駐在手當ヲ給シ農商務大臣ノ認許ヲ得テ妻ヲ駐在地ニ在留セシムルトキハ加給手當ヲ給ス

手當ノ額ハ別表ニ依ル

（別表）

官名	駐在手當年額	加給手當年額
高等官	二千圓以内	三百圓以内
判任官	八百圓以内	百五十圓以内

○交通至難ノ場所ニ在勤スル航路標識管理所技手及看守手當（明治三十二年五月勅令第二百十八號）

一交通至難ノ場所ニ在勤スル航路標識管理所技手及看守ニハ月額六圓以内ノ手當ヲ給ス其ノ場所及給與細則ハ遞信大臣之ヲ定ム

○在外國航路標識在勤官吏手當（明治三十九年一月勅令第一號）

一在外國航路標識在勤官吏ニハ遞信大臣定ムル所ニ依リ年額百八十圓以内ノ手當ヲ給ス

○在清國帝國領事館附海事局職員手當（明治三十五年三月勅令第百二十六號）

一在清國帝國領事館附海事局職員ニハ在外國郵便局官吏手當給與規則ヲ準用ス但シ手當ノ額ハ高等官ハ同規則ニ於ケル局長ニ、判任官ハ同規則ニ於ケル通信屬通信技手ニ給スル手當ノ額ニ依ル

○三等郵便局長手當

一三等郵便局長ハ俸給ヲ給セス一箇年五百圓以下ノ手當ヲ給ス其ノ細則ハ遞信大臣之ヲ定ム（明治三十一年十月勅令第三百十七號）

一三等郵便局長手當金年額別表ノ通相定メ特ニ指定シタル三等郵便局長ハ甲號表其他ノ三等郵便局長ハ乙號表ニ依ル

勤勞顯著ナルモノハ別表ノ範圍ニ拘ラス漸次年額五百圓迄ヲ特ニ支給スルコトアルヘシ（明治三十六年三月遞信省令第十四號）

（別表）

甲號表

等級	一級	二級	三級	四級
年額	四百二十圓	三百六十圓	三百圓	二百四十圓

乙號表

等級	一級	二級	三級	四級	五級	六級
年額	百二十圓	八十四圓	六十圓	四十八圓	三十六圓	二十四圓

○千島大隅琉球諸島二等郵便局及電信局職員手當（明治三十年八月勅令第二百五十號）

一千島國國後島、同國擇捉島、大隅國大島琉球國八重山島ニ設置スル二等郵便局及電信局職員ニハ左表定ムル所ニ依リ月手當ヲ給ス

官名	月手當金額
局長	三十圓以内
通信屬	二十圓以内
通信手	十二圓以内

○通信現業員勤勉手當（明治三十六年三月勅令第四十八號）

一通信官署ニ於テ現業ニ從事スル者ニハ遞信大臣ノ定ムル所ニ依リ勤勉手當ヲ給スルコトヲ得

○在外國郵便局職員手當給與規則同細則（明治三十四年三月勅令第二十二號同四月遞信省令第十九號）（抄）

一在外國郵便局職員手當ハ在勤手當、加給手當、一時手當ノ三種トス（加給手當ニ一時手當ノ規定ハ之ヲ略ス）

一在勤手當ハ在外國郵便局ニ在勤スル者ニ之ヲ給ス

一他ノ官廳ヨリ兼任ノ者ニハ加給手當一時手當ヲ給セス在勤手當ニ限リ其ノ三分ノ一以内ヲ給スルコトヲ得

本令手當ノ給與ニ關スル細則ハ遞信大臣之ヲ定ム

一在勤手當給與年額表ハ第一號表ニ依リ之ヲ給ス

第一號表

在勤手當給與年額表

任所	局長	判任官	通信屬通信技手	通信手	雇員
北京	一、四四〇圓	九六〇圓	六〇〇圓	三九〇圓	一六二圓
上海	一、四四〇	九六〇	六〇〇	三九〇	一六二

天津	一、四四〇	九六〇	六〇〇	三九〇	一六二	
芝罘	一、二〇〇	八四〇	五四〇	三六〇	一五〇	
蕪湖	一、〇八〇	七八〇	五四〇	三六〇	一五〇	
杭州	一、〇八〇	七八〇	五四〇	三六〇	一五〇	
沙市	一、〇八〇	七八〇	五七〇	三七五	一五六	
厦門	一、二〇〇	八四〇	五七〇	三七五	一五六	
漢口	一、二〇〇	八四〇	五七〇	三七五	一五六	
福州	一、二〇〇	八四〇	五七〇	三七五	一五六	
牛莊	一、二〇〇	八四〇	五七〇	三七五	一五六	
南京	一、〇八〇	七八〇	五四〇	三六〇	一五〇	
鎮頭	一、二〇〇	八四〇	五七〇	三七五	一五六	
長沙	一、〇八〇	七八〇	五七〇	三七五	一五六	
廣東	一、二〇〇	八四〇	五七〇	三七五	一五六	

出張所ニ在勤スル者ニ給スル在勤手當ハ其ノ本局在勤者ニ給スル手當額ニ依リ出張所長ノ職ニ在ル者ニ限リ其ノ十分ノ三ヲ增給ス但特ニ指定シタル場合ニ於テハ此ノ限ニ在ラス

○鐵道會議職員手當（明治二十七年八月勅令第百五十三號）

一議長、議員及幹事ニハ一箇年五百圓以内、臨時議員ニハ事務ノ輕重ニ應シ其ノ都度相當ノ手當ヲ給スルコトヲ得

一書記ニハ一箇年二百圓以内ノ手當ヲ給スルコトヲ得

○統監府臨時間島派出所職員特別手當（明治四十一年四月勅令第九十一號）

一統監府臨時間島派出所判任以上ノ職員ニシテ所長タル者ニハ年額二千五百圓以内、其ノ他ノ者ニハ本俸十分ノ五以内ノ特別手當ヲ明治四十三年度限リ給スルコトヲ得

前項特別手當ノ額及支給方法ハ統監之ヲ定ム

本令ハ本令施行後一年内ニ任命セラレタル者ニノミ之ヲ適用ス

○臨時臺灣舊慣調査會職員手當（明治三十四年十月勅令第百九十六號）（抄）

一委員ニハ一箇年二千五百圓以内ノ手當ヲ給ス

一部長ニハ特ニ二千五百圓以内ヲ增給スルコトアルヘシ

一補助委員ニハ一箇年千五百圓以内ノ手當ヲ給ス

一書記及通譯ニハ一箇年千圓以内ノ手當ヲ給ス

一臺灣總督府職員ニシテ委員補助委員書記又ハ通譯ヲ兼ヌル者ニハ手當ヲ給セス

○臺灣總督府廳參事手當（明治三十四年十一月勅令第二百十號）

一臺灣總督府廳參事ニハ月手當三十圓以内ヲ給スルコトヲ得

○關東都督府通信官署現業員勤勉手當（明治四十一年四月勅令第百六號）

一關東都督府通信官署ニ於テ現業ニ從事スル者ニハ關東都督ノ定ムル所ニ依リ勤勉手當ヲ給スルコトヲ得

○臨時防疫職員手當（明治三十六年一月勅令第二號）

一在職官吏ニシテ防疫事務官、檢疫醫、防疫書記及監吏ヲ兼ヌル者ニハ一箇年六百圓以内其ノ他ノ者ニハ一箇月百五十圓以内ノ手當ヲ給スルコトヲ得但シ檢疫醫、專任書記及監吏ニ支給スヘキ手當ハ内務大臣ノ定ムル所ニ依ル

○宮中儀式上席次（明治二十四年十二月宮内省達甲第六號）

一宮中儀式上ノ席次ハ別表ニ依リ其次第ヲ定ム

但職務上ニ關スルモノニアラス

一同等中ノ順次ハ任補ノ日ヲ以テ之ヲ定ム若シ其任補ノ日同シキ時ハ前官ノ席次ニ據ル

一同等中ニテ官職ヲ轉スルコトアルトモ初メテ其官ニ進ミタル日ヲ以テ席次ヲ定ム

一兼官アルモノハ本官ト兼官トヲ問ハス其高キニ據ル

一初任ニシテ同日同等ノ者全ク席次ヲ定ムヘキ事由ナキ時ハ其年齡ニ據ル

一廢官辭職ノ後三十日以内ニ更ニ前官ト同等ノ官ニ任補ノ輩ハ尙ホ前席ヲ保ツコトヲ得

一官職ヲ降リタル者ハ現官同等中ノ首座トス

但親任ヨリ一等ニ降リタルモノハ同等中特別席ノ次席トス

一特ニ席次ヲ定メラルヽ者ハ此條項ノ限リニアラス

（別表）

等級	官職・位階・勲等	席次
一等	大勲位	叙勲ノ前後ヲ以テ席次ス
	内閣總理大臣	
	元帥	賜號ノ前後ヲ以テ席次ス
	各大臣、樞密院議長、統監	任官ノ前後ヲ以テ席次ス
	陸軍大將、海軍大將、特命全權大使	同上
	侍從長	
	樞密院副議長	
	親任官	任官ノ前後ヲ以テ席次ス
	親任官待遇	任補ノ前後ヲ以テ席次ス
	旭日桐花章	叙勲ノ前後ヲ以テ席次ス
	公爵	叙位ノ前後ヲ以テ席次ス
	從一位	同上
	勳一等旭日章	叙勲ノ前後ヲ以テ席次ス
	勳一等瑞寶章	同上
	式部長官（一等）、掌典長、皇后宮大夫	任官ノ前後ヲ以テ席次ス
	高等官一等	同上
	侯爵	叙位ノ前後ヲ以テ席次ス
	正二位	同上
二等	高等官二等	任官ノ前後ヲ以テ席次ス
	麝香間祗候	爵位勲ノ内共高キヲ以テ席次ス
	錦鷄間祗候	同上
	勅任待遇	任命ノ前後ヲ以テ席次ス
	伯爵	叙位ノ前後ヲ以テ席次ス
	從二位	同上
	勳二等旭日章	叙勲ノ前後ヲ以テ席次ス
	勳二等瑞寶章	同上
	子爵	叙位ノ前後ヲ以テ席次ス
	正三位	同上
	從三位	同上
	勳三等旭日章	叙勲ノ前後ヲ以テ席次ス
	勳三等瑞寶章	同上
	男爵	叙位ノ前後ヲ以テ席次ス
	正四位	同上
	從四位	同上
三等	高等官三等	任官ノ前後ヲ以テ席次ス
	奏任文官ト同一ノ待遇ヲ受クルモノハ其任官ノ前後ヲ以テ席次ス	
四等	高等官四等	任官ノ前後ヲ以テ席次ス
	奏任文官ト同一ノ待遇ヲ受クルモノハ其任官ノ前後ヲ以テ席次ス	
五等	高等官五等	任官ノ前後ヲ以テ席次ス
	奏任文官ト同一ノ待遇ヲ受クルモノハ其任官ノ前後ヲ以テ席次ス	
六等	高等官六等	任官ノ前後ヲ以テ席次ス
	奏任文官ト同一ノ待遇ヲ受クルモノハ其任官ノ前後ヲ以テ席次ス	
七等	高等官七等	任官ノ前後ヲ以テ席次ス
	奏任文官ト同一ノ待遇ヲ受クルモノハ其任官ノ前後ヲ以テ席次ス	
八等	高等官八等	任官ノ前後ヲ以テ席次ス
	奏任文官ト同一ノ待遇ヲ受クルモノハ其任官ノ前後ヲ以テ席次ス	
九等	高等官九等	任官ノ前後ヲ以テ席次ス

内閣　宮城内

内閣官制 明治二十二年十二月勅令第百三十五號（抄）

一 内閣ハ國務各大臣ヲ以テ組織ス

一 内閣總理大臣ハ各大臣ノ首班トシテ機務ヲ奏宣シ旨ヲ承ケテ行政各部ノ統一ヲ保持ス

一 内閣總理大臣ハ須要ト認ムルトキハ行政各部ノ處分又ハ命令ヲ中止セシメ勅裁ヲ待ツコトヲ得

一 内閣總理大臣ハ其ノ職權又ハ特別ノ委任ニ依リ閣令ヲ發スルコトヲ得

一 内閣總理大臣ハ所管ノ事務ニ付警視總監、北海道廳長官及府縣知事ヲ指揮監督ス若シ其ノ命令又ハ處分ノ成規ニ違ヒ、公益ヲ害シ又ハ權限ヲ犯スモノアリト認ムルトキハ之ヲ停止シ又ハ取消スコトヲ得

一 左ノ各件ハ閣議ヲ經ヘシ

一、法律案及豫算決算案
二、外國條約及重要ナル國際條件
三、官制又ハ規則及法律施行ニ係ル勅令
四、諸省ノ間主管權限ノ爭議
五、天皇ヨリ下付セラレ又ハ帝國議會ヨリ送致スル人民ノ請願
六、豫算外ノ支出
七、勅任官及地方長官ノ任命及進退

其ノ他各省主任ノ事務ニ就キ高等行政ニ關係シ事體稍重キ者ハ總テ閣議ヲ經ヘシ

一 主任大臣ハ其ノ所見ニ由リ何等ノ件ヲ問ハス内閣總理大臣ニ提出シ閣議ヲ求ムルコトヲ得

一 事ノ軍機軍令ニ係リ奏上スルモノハ天皇ノ旨ニ依リ之ヲ内閣ニ下付セラルルノ件ヲ除ク外陸軍大臣海軍大臣ヨリ内閣總理大臣ニ報告スヘシ

一 内閣總理大臣故障アルトキハ他ノ大臣臨時命ヲ承ケ其ノ事務ヲ代理スヘシ

一 各省大臣故障アルトキハ他ノ大臣臨時攝任シ又ハ命ヲ承ケ其ノ事務ヲ管理スヘシ

一 各省大臣ノ外特旨ニ依リ國務大臣トシテ内閣員ニ列セシメラルヽコトアルヘシ

職	位勲等	氏名	住所
内閣總理大臣	正二、勳一、侯	西園寺公望	麹、永田、二、一二、官舎
陸軍大臣	陸軍大將正三、勳一、功一、子	寺内正毅	麹、永田、一、一、官舎
農商務大臣	從二、勳一	松岡康毅	麹、富士見、一、一、官舎
海軍大臣	海軍中將從三、勳一、功二、男	齋藤實	麹、霞ケ關、二、一、官舎
大藏大臣	正三、勳一	松田正久	麹、永田、二、一九、官舎
内務大臣	從三、勳二	原敬	麹、内山下、一、一、官舎
文部大臣	正三、勳一、男	牧野伸顯	麹、永田、一、一九、官舎
外務大臣	正三、勳一、伯	林董	麹、霞ケ關一、官舎
司法大臣	正三、勳一、男	千家尊福	麹、西日比谷、一、官舎
遞信大臣	從三、勳四、子	堀田正養	京、木挽、八、一、官舎

内閣所屬職員官制 明治三十一年十月勅令第二百五十五號（抄）

職	定員	官等
書記官長	一人	勅任
書記官	專任三人	奏任
内閣總理大臣秘書官	專任二人	奏任
屬	七十七人	判任

一 書記官長ハ内閣總理大臣ノ命ヲ承ケ機密文書ヲ管掌シ内閣ノ庶務ヲ統理シ及判任官以下ノ進退ヲ專行ス

一 書記官ハ内閣總理大臣又ハ書記官長ノ命ヲ承ケ左ノ事務ヲ掌ル

一、詔勅及法律命令ノ發布ニ關スル事項
二、大日本帝國憲法及法律勅令ノ原本ノ保存ニ關スル事項
三、公文ノ査閲、起草、受授及保存ニ關スル事項
四、官印ノ管守ニ關スル事項
五、内閣ノ會計ニ關スル事項
六、各廳高等官ノ履歴ニ關スル事項
七、内閣記録ノ編纂ニ關スル事項
八、内閣所管圖書ノ類別、購買、保存及出納並其ノ目録調製ニ關スル事項
九、内閣所用圖書ノ出版ニ關スル事項

一 内閣總理大臣秘書官ハ大臣官房ノ事務ヲ掌ル

一 屬ハ上官ノ指揮ヲ承ケ庶務ニ從事ス

（備考）屬ノ定員ハ書記官、秘書官各附屬、記録、會計二課ヲ包含ス）及恩給、統計二局ノ通計トス

二等 内閣書記官長　正五、勳五　南弘　麹、永田、二、一四、官舎

内閣書記官

三等一級 文官普通試驗委員長文官普通懲戒委員正六 中川小十郎 麹、永田、二、一四、官舍

四等(兼) 法制局參事官 江木翼

六等七級 正七 牛塚虎太郎 赤、青山北、一、一八

七等八級 文官普通試驗委員從七 天岡直嘉 麹、永田、二、七

屬

(月八五)正七、勳六 兒玉完藏 (月八五)正七、勳六 山田秀俊
一 文官普通試驗書記正七、勳六 桂正藏 二 從七、勳八 佐成源五郎
三 正七、勳八 藤本周三 三 從七、勳七 小岸房次郎
三 勳八 浮洲福雄 四 田中吉英
(兼) 石居武雄 五 勳八 清水鉃五郎
五 勳八 田中次郎 五 勳八 奥田教永
(兼) 牧野鐘之助 六 從五 宇佐川邦人
六 鈴木長富 六 田中秋實
八 根岸好太郎

○記錄課

課長 內閣書記官 江木翼

屬

一 正七、勳七 田內憲晁 二 從七、勳八 渡邊克太郎
四 正八、勳八 朝井秀實 四 神谷氏興
五 黑坂禎次 五 平尾貞美
六 牧野鐘之助 六 小枝指健造
七 宮坂長吉 七 小山行顯
八 營只一郎 九 松野平一

○會計課

課長 內閣書記官 江木翼

屬

(月八〇)正七、勳六 市村信成 二 從七、勳七 山本喜忠
二 從七、勳七 石井忠孝 三 從七、勳七 植村雄
四 正八、勳八 嶺田米太郎 四 正八、勳八 三浦喜一郎
七 從八 大塚盛一 八 中澤修

内閣總理大臣秘書官

三等(兼) 內閣書記官 中川小十郎

三等一級 正六、勳七 山下芳太郎 麹、永田、二、一四、官舍

四等三級 正六、勳六 川村純藏 麹、永田、二、一四、官舍

屬

(兼) 山田秀俊 (兼) 小岸房次郎
(兼) 浮洲福雄 四 勳八 石居武雄

○賞勳局 桔梗門內

賞勳局官制 明治二十六年十月勅令第百十六號(抄)

一 賞勳局ハ內閣ニ隷シ左ノ事務ヲ掌ル
一、勳位、勳章及年金ニ關スル事項
二、記章、褒章其ノ他賞件ニ關スル事項
三、外國ノ勳章、記章ノ受領及佩用ニ關スル事項

一 賞勳局ニ左ノ職員ヲ置ク
總裁 一人 勅任
書記官 專任二人 奏任
屬 六人 判任

一 總裁ハ局中一切ノ事務ヲ管理シ所部ノ官吏ヲ監督ス

一 奏任官ノ進退ハ總裁之ヲ內閣總理大臣ニ具狀シ判任官以下ハ之ヲ專行ス

一 書記官ハ總裁ノ命ヲ承ケ局中ノ事務ヲ掌理ス

一 屬ハ上官ノ指揮ヲ承ケ庶務ニ從事ス

賞勳會議規程 明治二十六年十月勅令第百十七號(抄)

一 勳位、勳章及年金ノ敍賜又ハ褫奪ノ當否ヲ議定スル爲賞勳局ニ賞勳會議ヲ設ク

一 賞勳會議ハ賞勳局總裁及議定官ヲ以テ組織ス

一 賞勳會議ノ議長ハ賞勳局總裁ヲ以テ之ニ充ツ總裁事故アルトキハ上席議定官之ヲ代理ス

一 議定官ハ十五人以內トシ勅任官ニシテ勳一等以上ノ者ノ中ヨリ之ニ補ス

一 前條ノ外特ニ皇族ヲ以テ議定官ニ補セラルルコトアルヘシ

一 勳位、勳章及年金ノ敍賜又ハ褫奪ハ議定官八人以上ノ議ヲ經ルニアラサレハ之ヲ上奏スルコトヲ得ス

一 議定官ノ議ハ多數ニ依リ之ヲ決ス可否同數ナルトキハ議長ノ決スル所ニ依ル

一 賞勳會議ノ事務ハ賞勳局總裁之ヲ管掌ス

賞勳局職員臨時增置 明治三十九年三月勅令第三十二號

一 臨時行賞事務ノ爲賞勳局ニ屬六人ヲ置ク

總裁 一等

從二、勳一、伯 大給恆 小、上富坂、四〇

議定官

陸軍大將大勳位功二 貞愛親王 麹、紀尾井、四

海軍大將大勳位功三 威仁親王 麹、三年、五

樞密院議長元帥陸軍大將正二、大勳位功一、公 山縣有朋

元帥陸軍大將正二、大勳位功一、公 大山巖

樞密顧問官正二、大勳位侯 松方正義

元帥陸軍大將從二、勳一、功一、侯 野津道貫

元帥海軍大將從二、勳一、功一、伯 伊東祐亨

宮內大臣陸軍少將正二、勳一、伯 田中光顯

海軍中將正二、勳一、子 榎本武揚 本所、向島須崎、一四二

陸軍大將從二、勳一、功二、子 岡澤精

樞密院副議長正二、勳一、伯 東久世通禧

樞密顧問官從二、勳一、子 福岡孝弟

樞密顧問官從二、勳一、子 田中不二麿

樞密顧問官從二、勳一、男 細川潤次郎

樞密顧問官從二、勳一、子 河瀨眞孝

樞密顧問官從二、勳一、子 杉孫七郎

爵位頭正二、勳一、公 岩倉具定

書記官

三等一級 文官普通懲戒委員從四、勳三 横田香苗 麹、下二番、四〇

五等四級 從五、勳四 藤井善言 芝、西久保巴、二四

屬

二 從七、勳六 近藤政美 三 勳七 田中敬輔
四 正八、勳七 戶田恕一郎 六 正八 平林吉利
七 藤田景行 七 守谷富之助
八 勳八 深澤長成 八 勳八 德田省三
八 小鹽時制 九 梅澤直之
九 石原市二

○法制局 桔梗門內

法制局官制 明治二十六年十月勅令第百十八號(抄)

一 法制局ハ內閣ニ隷シ左ノ事務ヲ掌ル
一、內閣總理大臣ノ命ニ依リ法律命令案ヲ起草シ理由ヲ具ヘテ上申スルコト
二、法律命令ノ制定、廢止、改正ニ付意見アルトキハ案ヲ具ヘテ內閣ニ上申スルコト
三、各省大臣ヨリ閣議ニ提出スル所ノ法律命令案ヲ審查シ意見ヲ具ヘ又ハ修正ヲ加ヘテ內閣ニ上申スルコト
四、前諸項ニ揭クルモノノ外內閣總理大臣ヨリ諮詢アルトキハ意見ヲ具ヘテ上申スルコト

一 法制局ニ左ノ職員ヲ置ク
長官 一人 勅任
參事官 專任八人 奏任 內二人ヲ勅任ト爲スコトヲ得
書記官 一人 奏任 參事官ヲシテ之ヲ兼ネシム
屬 專任九人 判任

一 長官ハ局中一切ノ事務ヲ管理シ所部ノ官吏ヲ監督ス

一 奏任官ノ進退ハ長官之ヲ內閣總理大臣ニ具狀シ判任官以下ハ之ヲ專行ス

一 長官事故アルトキハ上席參事官其ノ職務ヲ代理ス

一 參事官ハ長官ノ命ヲ承ケ審議立案ヲ掌ル

一 書記官ハ長官ノ命ヲ承ケ局中ノ事務ヲ掌理ス

一 屬ハ上官ノ指揮ヲ承ケ庶務ニ從事ス

長官 一等

文官普通懲戒委員長 從四、勳二、法學博士 岡野敬次郎 本鄉、湯島天神、一七〇

參事官

二等 從四、勳三 道家齊 麹、中六番、二〇

三等(兼) 行政裁判所評定官 上山滿之進

四等(兼) 陸軍省參事官法學博士 秋山雅之介

四等二級 文官普通懲戒委員正六、勳五 中西清一 豐多、澁谷、大字青山北、七、一三

四等二級 文官普通試驗委員正六、勳五 江木翼 本鄉、駒込西片、一〇

四等二級 正六、勳五 吉村源太郎 牛、築土八幡、三〇

五等四級 從六、勳六 柳田國男 牛、市ケ谷加賀、二、一六

六等六級 正七、勳六 中川健藏 赤、溜池榎坂、五

六等六級 正七 馬場鍈一 本鄉、丸山福山、三

六等七級 正七 佐竹三吾 豐多、大久保、大字大久保百人、二二ノ四二號

書記官(兼)

參事官 中西清一

屬

一 從七、勳八 山下猶之助 三 勳八 山本孝則
四 大坪木身之助 七 森艮器
八 塚本清彥 九 牛越金吾

○馬政局　麴町區永田町一丁目

馬政局官制 明治三十九年五月勅令第百二十一號(抄)

一 馬政局ハ内閣總理大臣ノ管理ニ屬シ馬匹ノ改良蕃殖其ノ他馬政ニ關スル一切ノ事務ヲ掌ル

一 馬政局ニ左ノ職員ヲ置ク

馬政長官 勅任
馬政次長 勅任又ハ奏任
馬政官 專任十八人 奏任
書記官 專任一人 奏任
種馬牧場長 專任三人 奏任
種馬育成所長 專任一人 奏任
種馬所長 專任十五人 奏任
技師 專任八人
屬 專任二十六人 判任
書記 專任二十一人 判任
技手 專任百十三人

一 馬政局ハ之ヲ東京ニ置ク
地方ニ種馬牧場、種馬育成所及種馬所ヲ置キ馬政局ノ事務ヲ分掌セシム

一 馬政長官ハ局務ヲ總理シ職員ヲ監督ス

一 馬政長官ハ奏任官ノ進退ヲ内閣總理大臣ニ具狀シ判任官以下ノ進退ヲ行フ

一 馬政次長ハ馬政長官ヲ佐ケ局務ヲ整理ス

一 馬政官ハ上官ノ指揮ヲ承ケ經營及監督ニ關スル事務ヲ掌ル

一 書記官ハ上官ノ指揮ヲ承ケ局務ヲ掌ル

一 種馬牧場長ハ上官ノ指揮ヲ承ケ種馬ノ蕃殖及飼料ノ耕作ニ關スル事務ヲ掌理ス

一 種馬育成所長ハ上官ノ指揮ヲ承ケ幼種馬ノ育成及調教竝飼料ノ耕作ニ關スル事務ヲ掌理ス

一 種馬所長ハ上官ノ指揮ヲ承ケ種馬ノ飼養管理及種付ニ關スル事務ヲ掌理ス

一 技師ハ上官ノ指揮ヲ承ケ技術ヲ掌ル

一 屬ハ上官ノ指揮ヲ承ケ庶務ニ從事ス

一 書記ハ種馬牧場、種馬育成所及種馬所ニ分屬シ上官ノ指揮ヲ承ケ庶務ニ從事ス

一 技手ハ上官ノ指揮ヲ承ケ技術ニ從事ス

一 種馬牧場ハ三箇所、種馬育成所ハ一箇所、種馬所ハ十五箇所トス

馬政長官 一等(兼)(親任官待遇)
副統監子爵 曾禰荒助

馬政官
三等(兼) 第二部長農商務技師 西川勝藏
三等(兼) 第一部長主馬寮技師 新山荘輔
三等三級 第一部監督課長 從五、勳四 丹下謙吉 麴、三番、六九
三等三級 第一部牧馬課長 從五 廣澤辨二 麻、霞、一
三等三級 從五、勳六 三浦清吉 麴、一番、四八
三等四級 第二部去勢課長 獸醫學博士 從五、勳六 今井吉平 麴、元園、一、六
四等三級 陸軍騎兵中佐 正六、勳四 大橋豐之助 四、舟、二一
四等三級 陸軍二等獸醫 正六、勳三、功四 岸本雄二 赤、青山南、六、三九
四等四級 陸軍騎兵少佐 正六、勳四、功四 增田熊六 豐多、澁谷、大字上澁谷四
五等五級 陸軍騎兵少佐 從六、勳四、功五 石橋正人 豐多、大久保、大字西大久保一〇七

書記官
四等(兼) 專賣局主事 森賢吾
六等六級 長官官房會計課長 正七、勳六 市丸喜一 赤、丹後、八六
七等(兼) 大藏書記官子爵 大河內輝耕

技師
五等六級 從六、勳五 中澤伊太郎 麴、四番、六
五等六級 陸軍三等獸醫 正從六、勳五、功五 中西水之丞 豐多、千駄ケ谷、大字原宿一六九

屬
二 正七、勳六 多賀屋貞信
(兼) 原田種穗
三 佐藤元武
五 橋爪龜次郎
五 勳七 竹內章三
六 勳八 大木操
六 勳八 佐藤清助
七 井出哲
八 勳七、功七 米內惇二
二 從七、勳八 龍田退藏
三 從七 配川眞一
五 渡部平治郎
五 勳七 佐藤銀吾
五 飯阪忠正
六 勳八 毛利元喜
七 大田卓
七 勳八 沖田千里

技手
一 勳八 山田忠人
二 勳八 上田勇
五 勳六 矢部芳次郎
五 小林佐仲
五 淺田正吉
六 祖山貫一
二 從七、勳七 原田種穗
四 渡邊猶吉
五 宮崎喜佐次
五 茂庭孝元
五 澤口耕夫

○奧羽種馬牧場　青森縣上北郡七戶町

種馬牧場長 四等三級 正六 安井淳之助

書記
二 從七 生駒如保
八 陸軍步兵中尉 從七、勳六 小林基

技手
二 陸軍一等獸醫 正七、勳四 母里春次郎
四 島本格十郎
六 新田孝五
四 京增辨次郎
六 添田喬藏
七 雪田守彌

○日高種馬牧場　北海道日高國浦河郡西舍村

種馬牧場長 四等二級 從五、勳六 水原勝之助
技師 七等十級 從七 黑田房次
書記 六 水口龜太郎

技手
五 佐藤彥輔
六 陸軍三等獸醫 正八、勳六、功五 男澤正方
五 勳七 木村源吾
七 陸軍三等獸醫 正八、勳六 村井勘次郎

○種馬育成所　巖手縣巖手郡瀧澤村

種馬育成所長 四等二級 陸軍騎兵中佐 正六、勳四、功五 甘露寺順長
書記 五 龜ケ森影德

技手
三 高井二郎
四 勳七 井上文太郎
四 勳八 葦名千之

○巖手種馬所　巖手縣巖手郡厨川村

種馬所長 四等四級 陸軍一等獸醫 正六、勳四 南澤時義
書記 六 堀江保

技手
五 板垣耕三
六 堀江繁
六 荒井彌吉
五 加藤清三
六 勳七 木村彥四郎

○熊本種馬所　熊本縣菊池郡西合志村

種馬所長 四等四級 陸軍一等獸醫 正六、勳四 久野久
書記 六 黑江一彥

技手
五 井上久光
七 大野有草
六 勳八 咲間彥三郎

○宮城種馬所　宮城縣玉造郡西大崎村

種馬所長 五等五級 從六 山本愛三郎
書記 六 正八 黑川豐治

技手
五 狩野壯逸
七 馬場盛之助
六 陸軍一等獸醫 正七、勳五 大友源九郎

○秋田種馬所　秋田縣仙北郡神宮寺村

種馬所長 四等五級 正六 熊井駒之助
書記 五 小田東畊

技手
四 陸軍二等獸醫 從七、勳六 橫井七郎
八 高垣要人
七 武澤右馬五郎

○福島種馬所　福島縣西白河郡西鄉村

種馬所長 四等五級 正六 加藤陽三郎
書記 六 正八、勳八 太田健三

技手
五 鳥居操
七 小林八百吉
六 市川權太郎

○宮崎種馬所　宮崎縣西諸縣郡小林村

種馬所長 七等八級 從七 澤村涓藏
書記 六 松田利忠

技手
四 勳七 知識誠介
五 正八 川口大太郎

○島根種馬所　島根縣仁多郡八川村

種馬所長 四等五級 陸軍一等獸醫 正六、勳四 岡源次郎
書記 六 藤田猛虎

技手
五 陸軍二等獸醫 從七、勳六 清水近平
六 時任爲敎

○愛知種馬所　愛知縣北設樂郡段嶺村
所長
種馬所長 六等六級　陸軍一等獸醫正 正七、勳四 川村勇藏
書記 六　正八 河野純一
技手 六　有本榮次郎 七　澁島巽八

○石川種馬所　石川縣能美郡御幸村
所長
種馬所長 四等五級　正六 坂常三郎
書記 六　正八 戶坂林造
技手 四　田村鐵馬 六　山口眞

○長野種馬所　長野縣北佐久郡三井村
所長
種馬所長 五等四級　陸軍三等獸醫正 從六、勳四 村田庚午郎
書記 六　山崎有信
技手 四　陸軍輜重兵少尉 正八、勳八 中澤虎男 六　今泉榮造

○鹿兒島種馬所　鹿兒島縣姶良郡牧園村
所長
種馬所長 五等四級　陸軍二等獸醫正 正六、勳四 神戸民之助
書記 八　曾木貫二
技手 三　勳六 小谷龜太郎 五　多田政辰

○恩給局　桔梗門內

內閣所屬職員官制 明治三十一年十月勅令第二百五十五號（抄）
一 恩給局ニ於テハ左ノ事務ヲ掌ル
一、恩給及扶助料ヲ受クヘキ資格及權利ノ審查竝裁決ニ關スル事項
二、恩給及扶助料ノ支給ニ關スル事項
局長 一人 勅任 法制局長官ヲシテ之ヲ兼ネシム
審查官 專任一人 奏任
屬 判任
一 局長ハ內閣總理大臣又ハ內閣書記官長ノ命ヲ承ケ其ノ主務ヲ掌理シ所屬職員ヲ監督ス
一 審查官ハ恩給局ノ事務ヲ掌ル
一 屬ハ上官ノ指揮ヲ承ケ庶務ニ從事ス

顧問醫設置 明治二十七年五月勅令第四十九號（抄）
一 內閣恩給局ニ顧問醫ヲ置キ其ノ定員ヲ三名トシ內一名ヲ常務顧問醫トス
一 顧問醫ハ恩給局長ノ諮詢ニ應シ恩給及扶助料ニ關スル醫術上ノ事項ヲ審查ス但恩給局長ニ於テ總顧問醫ノ意見ヲ聞クヲ必要ト認メサルモノハ常務顧問醫之レヲ審查ス
一 審查上特種ノ專門家ヲ要スル場合ニ於テハ臨時顧問醫ヲ加フルコトヲ得
一 顧問醫ハ恩給局長ニ於テ內閣總理大臣ノ認可ヲ經テ之ヲ囑託ス

臨時恩給職員增置 明治三十八年七月勅令第百九十二號
一 臨時恩給事務ノ爲內閣ニ屬二八ヲ置キ恩給局ニ屬セシム

局長（兼）　法制局長官 法學博士 岡野敬次郎
審查官 五等（兼）　法制局參事官 吉村源太郎
五等三級　從六、勳五 下平忠貞 牛、矢來、四、一三號
常務顧問醫　東京帝國大學醫科大學助教授 橋本節齋
顧問醫　東京帝國大學醫科大學教授 醫學博士 青山胤通
正五、勳四 山根正次
屬
一 正七、勳六 土取忠貞 三　勳八 高橋周一郎
五 正八 本鄉明啓 五　小池龜次郎
六 藤村積（月二三）　堀部先之助
九 本間信藏 十　勳八 伊藤正愨

○統計局　桔梗門內

內閣所屬職員官制 明治三十一年十月勅令第二百五十五號（抄）
一 統計局ニ於テハ左ノ事務ヲ掌ル
一、行政各部統計ノ統一ニ關スル事項
二、行政各部ニ專屬セサル統計ニ關スル事項
三、統計ニ關スル報告ノ刊行ニ關スル事項
四、內外統計表ノ交換ニ關スル事項
五、各官廳ノ統計主任者ノ招集及會議ニ關スル事項
局長 一人 勅任
審查官 專任二人 奏任
屬 判任
一 局長ハ內閣總理大臣又ハ內閣書記官長ノ命ヲ承ケ其ノ主務ヲ掌理シ所屬職員ヲ監督ス
一 審查官ハ統計局長ノ命ヲ承ケ各種ノ統計ヲ擔任ス
一 屬ハ上官ノ指揮ヲ承ケ庶務ニ從事ス

局長 二等　從四、勳三、法學博士 花房直三郎 赤、青山南、五、五四
審查官 五等三級　從五、勳五 高橋二郎 牛、市ケ谷砂土原、三、五
五等三級　從六、勳五 相原重政
五等（兼）　統計事務官 呉文聰 麴、平河、六、二四
屬
二 從七、勳八 關三吉郎 二　從七 河合利安
二 村重後樋 四　後藤市藏
五 筒井源次郎 五　田中太郎
五 足立公忠 五　宇津木克憲
七 長鄕有泰 七　豐島順作
七 勳七 佐藤甫 七　前田長善
八 中村辰二郎 七　吉澤虎雄
八 堀內八郎 八　蜂須賀幾次郎

○印刷局　麴町區大手町二丁目

印刷局官制 明治三十一年十月勅令第二百五十六號（抄）
一 印刷局ハ內閣總理大臣ノ管理ニ屬シ左ノ事務ヲ掌ル
一、官報、法令全書及職員錄ノ編輯竝發賣ニ關スル事項
二、官報其ノ他ノ印刷ニ關スル事項
三、印紙、郵便切手竝諸證券類ノ製造ニ關スル事項
四、抄紙ニ關スル事項
一 印刷局ニ左ノ職員ヲ置ク
局長 一人 勅任
技師 專任七人
屬 三十二人 判任
技手 四十八人
一 局長ハ內閣總理大臣又ハ內閣書記官長ノ命ヲ承ケ局中一切ノ事務ヲ掌理シ所屬職員ヲ監督ス
一 技師ハ局長ノ命ヲ承ケ工務ヲ監理ス
一 屬ハ上官ノ指揮ヲ承ケ庶務ニ從事ス
一 技手ハ上官ノ指揮ヲ承ケ工務ニ從事ス

印刷局職員臨時增置 明治三十七年九月勅令第二百八號
一 印刷局ニ臨時左ノ職員ヲ增置ス
技師 三人
屬 二八

局長 三等　從五、勳四 神野勝之助 麴、大手、二、三、官舍
技師 三等一級（五百圓加俸）　印刷部長 從四、勳三 佐田清次 麴、元衞、一、官舍
三等三級　抄紙部長 從五、勳五 佐伯勝太郎 北豐、王子、三號官舍
四等五級　印刷部刷版課長兼整理課長 正六、勳五 內田萬次郎 麴、大手、二、二、官舍
四等五級　活版部長 正六、勳五 小山初太郎 麴、大手、二、二、官舍
四等五級　印刷部彫刻課長 正六、勳五 大山助一 麴、元衞、一、官舍
五等七級　抄紙部抄紙課長 從六、勳六 國谷誠之助 北豐、王子、三號官舍
五等七級　印刷部製肉課長 從六、勳六 矢野道也 牛、市ケ谷砂土原、二、二
六等九級　印刷部機械課長 陸軍步兵少尉 正七、勳六 安延郁太郎 小、原、七八
七等八級　印刷部彫刻課勤務 從七、勳八 勝山重巽 牛、新小川、三、一八
七等十級　活版部勤務 從七 辻時之助 豐多、千駄ケ谷、大字原宿一七一
屬（月一〇〇）
一 會計部長兼官報部長 正七、勳七 天谷晴順 麴、大手、二、二、官舍
一 會計部收入課長主任收入官吏 勳八 渡部精吉 小、掃除、三三
二 會計部調度課長 勳八 服部辰之助 牛、天神、九二
二 會計部主計課長 勳八 萩原八十吉 麴、上大番、二八
二 檢查課長 勳八 佐谷致知 牛、拂方、二五
二 活版部校正課長 勳八 林覺藏 麴、元衞、一、官舍
三 官報部編輯課長 內川義章 麴、大手、二、二、官舍
三 勳八 青木魁
四 官報部發賣課長 勳八 森與房 本鄉、弓、二、二
四 庶務課長 平井長次郎 麴、大手、二、二、官舍
四 岡田鋼太郎 四　中野鑑三郎
五 福王孝 五　新野次亮

六 三原正太郎 六 内山 正壽
六 水野 山平 六 内田 親友
六 小島 直之 六 今井勝太郎
六 富田 重藏 六 松元 十内
七 從八臼井 常忠 七 飯島爲太郎
七 河野 通治 七 有馬 於莵
八 小坂宇太郎 八 筒井 正彦
八 野依秀治郎 八 諸野光太郎
八 尾崎 憲直 八 角田國太郎
八 濱田 岱造 八 村上 京輔

技手

一 (月九〇)正七、勳八 大田正太郎 (月九〇) 勳八 廣田 力松
一 印刷部調査課長從七、勳八 棟居 景範 麴、飯田、三ノ二〇
一 勳八 小林 三朔 一 正七、勳八 上領 純三
一 從七、勳八 小倉 知幾
一 活版部整理課長兼活版課長勳八 向井忠次郎 麴、大手、二ノ二、官舍
一 勳八 小出 百朋 二 勳八 長岡 景英
二 勳八 寺口 邦保 二 勳八 岡部 致信
二 勳八 安野 佐吉 二 從七、勳八 鹽野谷景光
二 抄紙部整理課長勳八 樋口重太郎 北豊、瀧野川、四號官舍
二 勳八 内田 正信 三 兒島 藤吉
四 入野民次郎 四 鶴岡直太郎
五 中澤 德道 五 西村 致忠
五 加納佐太郎 七 堀江平次郎
七 濱井愼之助

○文官高等試驗委員

文官試驗委員官制 明治二十七年五月勅令第五十四號（抄）

一文官高等試驗委員ハ内閣總理大臣ノ監督ニ屬シ文官高等試驗及奏任文官任用ノ銓衡ニ關スル事務竝文官普通試驗科目ニ關スル事務ヲ管掌ス

一文官高等試驗委員ハ委員長常任委員及臨時委員ヲ以テ組織シ各官廳高等官ノ中ヨリ内閣總理大臣ノ奏請ニ依リ之ヲ命ス

一文官高等試驗委員長ハ委員ヲ監督シ其ノ一切ノ事務ヲ統理ス

一文官高等試驗常任委員ハ三人ヲ以テ定員トス委員長ノ監督ヲ承ケ文官高等試驗及奏任文官任用ノ銓衡ニ關スル事務竝文官普通試驗科目ニ關スル事ヲ掌ル

一文官高等試驗臨時委員ハ文官高等試驗施行ノ際之ヲ命ス委員長ノ監督ヲ承ケ文官高等試驗ノ事ヲ掌ル

一文官高等試驗委員ノ事務ニ關シ常任書記及臨時書記ヲ置ク

一常任書記ハ内閣所屬又ハ法制局判任官臨時書記ハ各官廳ニ奉職スル吏員ノ中又ハ其ノ他ヨリ之ヲ命ス

書記ハ上官ノ指揮ヲ承ケ庶務ニ從事ス

一常任書記ハ三人ヲ以テ定員トス臨時書記ハ文官高等試驗施行ノ際必要ニ應シ之ヲ命ス

委員長 法制局長官法學博士 岡野敬次郎

常任委員 東京帝國大學法科大學教授法學博士 穗積 陳重

法制局參事官 道家 齊

法制局參事官 中西 清一

常任書記 法制局屬 山下猶之助

内閣屬 浮洲 福雄

○樞密院 宮城内

樞密院官制及同事務規程 明治二十一年四月勅令第二十二號（抄）

樞密院官制

組織

一樞密院ハ天皇親臨シテ重要ノ國務ヲ諮詢スル所トス

一樞密院ハ議長一人副議長一人顧問官二十八人書記官長一人書記官三人ヲ以テ組織ス

一樞密院ノ議長副議長顧問官ハ親任書記官長ハ勅任書記官ハ奏任トス

一何人タリトモ年齡四十歳ニ達シタルモノニ非サレハ議長副議長及顧問官ニ任スルコトヲ得ス

一議長ハ書記官ノ内ヲ以テ祕書官ヲ兼ネシムルコトヲ得

職掌

一樞密院ハ左ノ事項ニ付諮詢ヲ待テ會議ヲ開キ意見ヲ上奏ス

一、皇室典範ニ於テ其權限ニ屬セシメタル事項

二、憲法ノ條項又ハ憲法ニ附屬スル法律勅令ニ關スル草案及疑義

三、憲法第十四條戒嚴ノ宣告同第八條及第七十條ノ勅令及其他罰則ノ規定アル勅令

四、列國交渉ノ條約及約束

五、樞密院ノ官制及事務規定ノ改正ニ關スル事項

六、前諸項ニ揭クルモノヽ外臨時ニ諮詢セラレタル事項

一前條第三項ニ揭ケタル勅令ニハ樞密院ノ諮詢ヲ經タル旨ヲ記載スヘシ

一樞密院ハ行政及立法ノ事ニ關シ天皇ノ至高ノ顧問タリト雖モ施政ニ干與スルコトナシ

會議及事務

一樞密院ノ會議ハ顧問官十名以上出席スルニ非ザレハ會議ヲ開クコトヲ得ス

一樞密院ノ會議ハ議長之ニ首席シ議長事故アルトキハ副議長之ニ首席ス議長副議長共ニ事故アルトキハ顧問官其席次ニ依リ首席スヘシ

一各大臣ハ其職權上ヨリ樞密院ニ於テ顧問官タルノ地位ヲ有シ議席ニ列シ表決ノ權ヲ有ス又各大臣ハ委員ヲ差シテ會議ニ出席シ演述及説明ヲ爲サシムルコトヲ得但表決ノ數ニ加ラス

一樞密院ノ議事ハ多數ニ依リ之ヲ決ス但可否平等ノ場合ニ於テハ會議首席ノ決スル所ニ依ル

一議長ハ樞密院ニ屬スル一切ノ事務ヲ總管シ樞密院ヨリ發スル一切ノ公文ニ署名ス

副議長ハ議長ノ職務ヲ輔佐ス

一書記官長ハ議長ノ監督ヲ受ケ樞密院ノ常務ヲ管理シ一切ノ公文ニ副署シ會議ニ付スヘキ事項ヲ審査シテ報告書ヲ調製シ會議ニ列シ辯明ノ任ニ當ル但表決ノ數ニ加ラス

書記官ハ會議ニ於テ議事ヲ筆記シ及書記官長ノ職務ヲ輔佐シ書記官長事故アルトキハ書記官之ヲ代理ス

前項ノ筆記ハ出席員ノ姓名會議ノ事件質問答辯及議決ノ要旨ヲ記載スルモノトス

一特別ノ場合ヲ除クノ外豫メ審査報告書ヲ調製シ其會議ニ必要ナル書類ト共ニ之ヲ各員ニ配達シタル後ニ非サレハ會議ヲ開クコトヲ得ス

議事日程及報告ハ豫メ各大臣ニ通報スヘシ

樞密院事務規程

一樞密院ハ勅令ニ由リ會議ニ下付セラレタル事項ニ意見ヲ述フ

一樞密院ハ帝國議會若クハ其一院又ハ官署又ハ臣民ヨリ請願上書其他通信ヲ受領スルコトヲ得ス

一樞密院ハ内閣及各省大臣トノミ公務上ノ交渉ヲ有シ其他ノ官署帝國議會又ハ臣民トノ間ニ文書ヲ往復シ又ハ其他ノ交渉ヲ有スルコトヲ得ス

一議長ハ樞密院ニ到達スル事項ハ書記官長ニ下付シテ之ヲ審査セシメ及會議ニ付スヘキ事項ノ報告ヲ調製セシム

議長ハ必要ナリト認ムル場合ニ於テ親ラ報告ノ任ニ當リ又ハ顧問官一人若クハ數人ニ之ヲ任スルコトヲ得ヘシ

一審査報告書ハ報告員ヨリ之ヲ議長ニ提出スヘシ

臨時緊急ノ場合ニ於テハ口頭ヲ以テ報告ヲ爲スコトヲ得此場合ニ於テハ其要領ヲ簡短ニ第八條ニ載スル件名簿ニ記入スヘシ

一議長ハ審査報告書ヲ整頓スヘキ期日ヲ限定スルコトヲ得報告ハ成ルヘク速ニ之ヲ調製シテ遷延スルコトヲ許サス

内閣ハ至急ヲ要スル事件ニ付其由ヲ通知シ及其會議ノ期日ヲ限定スルコトヲ得

一審査報告書ハ附屬文書ト共ニ其會議ヲ開ク ノ日ヨリ少クモ三日以前ニ之ヲ各員ニ配達スヘシ

一件名簿ハ會議ノ期日ノ順序ニ從ヒ之ヲ記入スヘシ件名簿ニ登載スヘキ事項ハ第一事件ノ性質第二會議ノ前文書配達ノ日時第三其會議ノ期日等トス

會議ニ付スヘキ各件ニ就テハ前項ニ同シキ議事日程ヲ調製シ其會議ヲ開クノ日ヨリ三日以前ニ各員ニ通報スヘシ其通報ハ會議ノ招狀ヲ兼ヌルモノトス（第八節）

一樞密院ノ會議ノ日時ハ議長之ヲ定ム但各大臣ハ其日時ノ變更ヲ求ムルコトヲ得

一樞密院ノ會議ハ左ノ規程ニ循由シ議長若クハ副議長之ヲ整理スヘシ

議長ハ書記官長ヲシテ其事件ヲ辯明セシメ次テ各員ヲシテ自由ニ討論セシム何人タリト雖モ議長ノ許可ヲ受クルニ非レハ發言スルコトヲ得ス議長ノ討論ニ參與スルハ其自由ニ屬スルモノトス討論既ニ盡ルノ後ハ議長ヨリ問題ヲ定メ表決ヲ爲サシム

議決ノ結果ハ議長之ヲ言明スヘシ

一議事日程ニ揭載シタル事件ノ會議其當日ニ結了セサルトキハ之ヲ他日ニ延會スルコトヲ得此場合ニ於テハ更ニ常例ノ定式ヲ踐行スルコトヲ要セス

一樞密院ノ會議ノ意見ハ書記官長又ハ書記官表決ノ結果ニ依リ之ヲ起草シ議長ノ檢閱ヲ請フヘシ此意見ニハ理由ヲ附シ重要ノ事件ニ就テハ討論ノ要領書ヲ附屬スヘシ

反對ノ議論ヲ主持シタル出席員ハ其表決ト其理由トヲ議事筆記理由書又ハ要領書ニ記入セラレンコトヲ求ムルコトヲ得

一前條ノ意見ハ議長ヨリ天皇ニ上奏シ同時ニ內閣總理大臣ニ通報スヘシ

一樞密院ノ會議ノ議事筆記ハ議長及書記官長又ハ出席書記官之ニ署名シ其正確ヲ表明スヘシ

一樞密院ニ屬ヲ置ク判任トス（明治二十一年五月勅令第四十一號）

一樞密院屬ハ九人ヲ以テ定員トス（明治二十六年十月勅令第百二十一號）

議長

副議長

顧問官（奏）

海軍大將正二、勲一、功二伯 樺山資紀 （麹、永田、一一八）

從二、勲一、子 福岡孝弟 （小、金沢、五九）

正二、勲一、伯 佐々木高行 （芝、伊皿子、高崎御殿跡内）

從二、勲一、子 田中不二麿 （小、開口、一六二）

從二、勲一、男 細川潤次郎 （神、駿河臺北甲賀、一）

從二、勲一、子 河瀬眞孝 （麹、半河、五、一）

海軍中將從二、勲一、子 中牟田倉之助 （赤、青山南、六、六七）

從二、勲一、男 大鳥圭介 （麻、三河臺、二五）

從二、勲一、男 九鬼隆一 （芝、芝公園地一四號一）

從二、勲一、男 高崎正風 （赤、青山高樹、八）

從二、勲一、子 杉孫七郎 （麹、半河、五、二三）

正二、勲一、侯 蜂須賀茂韶 （芝、三田綱、九）

陸軍中將從二、勲一、子 高島鞆之助 （麹、飯尾井、七）

從二、勲一、子 伊東巳代治 （麹、永田、一一七）

爵位頭公 岩倉具定 （麹、永田、一一七）

從二、勲一、子 野村靖 （麻、市兵衛、麻布御殿跡内）

書記官長

一等（奏） 文官普通試驗委員長 文官普通懲戒委員長特命全權大使 都筑馨六

書記官

三等一級 官報報告主任 文官普通試驗委員 文官普通懲戒委員 河村金五郎 （麹、永田、一一二番舍）

三等一級 文官普通試驗委員 文官普通懲戒委員（從五、勲四） 柴田駒三郎 （麹、五番、一三）

書記官（奏）

從二、勲一、子 黒田清綱 （麻、第、一七七）

從二、勲一、男 西徳二郎 （麻、第、二）

從二、勲一、子 稅所篤 （赤、檜、二）

正三、勲一、文學博士、子 金子堅太郎 （麹、一番、三〇）

正三、勲一、文學博士、子 末松謙澄 （芝、西久保城山、四）

從二、勲一、子 清浦奎吾 （芝、西久保城山、一）

從二、勲一、男 南部甕男 （麻、本村、四七）

從二、勲一、文學博士、法學博士、男 加藤弘之 （麹、上二番、四四）

從二、勲一、男 本田親雄 （麹、永田、二、六六）

從二、勲一、子 青木周藏 （神、駿河臺紺屋、二四）

祕書官（奏）屬

二 二 四 六 七 九

正八、勲八 宮崎宗春 （文官普通試驗委員 通信、戒委員會書記官）

勲八 伊藤榮 （文官普通試驗委員 通信、戒委員會書記官）

早川賴元 （勲七）

堀田宏 （勲八）

小林榮吉 （勲八）

野田松次郎 （勲八）

大島孝造 （勲八）

書記官河村金五郎

正七、勲七 奥野弦 （文官普通試驗委員 通信、戒委員會書記官）

○宮内省　宮城内

宮内省官制 明治四十年十一月皇室令第三號（抄）

一 宮内大臣ハ親任トス皇室一切ノ事務ニ付キ輔弼ノ責ニ任ス

一 宮内大臣ハ所部ノ職員ヲ統督シ兼テ華族ヲ監督ス

一 宮内大臣ハ皇室令ノ制定改正又ハ廢止ヲ要スルモノアルトキハ案ヲ具ヘテ上奏スヘシ其ノ國務大臣ノ職務ニ關連スルモノニ付テハ内閣總理大臣及主任ノ國務大臣ト倶ニ上奏スヘシ

一 宮内大臣ハ皇室令ノ施行其ノ他主管ノ事務ニ關シ必要ノ規程ヲ定ムルコトヲ得其ノ國務大臣ノ職務ニ關連スルモノニ付テハ内閣總理大臣又ハ内閣總理大臣及主任ノ國務大臣ト協定ヲ經ヘシ

一 宮内大臣ハ主管ノ事務ニ關シ省令ヲ發スルコトヲ得

一 宮内大臣ハ主管ノ事務ニ關シ警視總監及地方長官ニ指令又ハ訓令ヲ下スコトヲ得

一 宮内大臣ハ勅旨ヲ奉シ救恤褒賞及贈賜ノ事ヲ施行ス

一 宮内大臣ハ宮内奏任官及勅任待遇奏任待遇宮内職員ノ進退ハ之ヲ上奏シ宮内判任官及准判任判任待遇等外宮内職員ノ進退ハ之ヲ專行ス

一 宮内大臣ハ宮内職員及華族ノ敍位ヲ上奏シ其ノ敍勳ハ内閣總理大臣ヲ經テ上奏ス

一 宮内大臣ハ主管ノ事務ニ關シ勅裁ヲ經テ顧問委員又ハ評議員ヲ置クコトヲ得

一 宮内大臣ハ事故アルトキハ臨時其ノ職務ヲ次官ニ代理セシムルコトヲ得但シ皇室典範又ハ皇室令ニ依リ公告ヲ爲シ公式令ニ依リ副署ヲ爲シ省令ヲ發シ及重要ノ省務ヲ敷奏スルハ此ノ限ニ在ラス

一 宮内大臣ハ次官及所管各部局長官ニ其ノ職務ノ一部ヲ委任スルコトヲ得

一 宮内大臣ハ會計ノ審査ニ干渉スルコトヲ得ス

一 宮内省ニ左ノ職員ヲ置ク

次官
祕書官
書記官
翻譯官
屬

一 次官ハ一人勅任トス大臣ヲ輔ケ省務ヲ整理ス

一 祕書官ハ專任二人奏任トス大臣ニ專屬シテ第十四條第二項第一號乃至第三號ノ事務ヲ分掌ス但シ省務ノ現況ニ依リ臨時大臣ノ命ヲ承ケ他ノ事務ヲ助ク

一 書記官ハ專任四人奏任トス第十四條第二項第四號乃至第十五號ノ事務ヲ分掌ス但シ省務ノ現況ニ依リ臨時大臣ノ命ヲ承ケ他ノ事務ヲ助ク

一 翻譯官ハ專任三人奏任トス翻譯及通譯ノ事ヲ分掌ス

一 屬ハ二百七十八人判任トス大臣官房各職及各寮ニ分屬シテ庶務ニ從事ス

一 宮内省ニ宮中顧問官二十五人ヲ置ク勅任名譽官トス大臣ノ諮詢ニ應シ又ハ臨時大臣ノ命ヲ承ケ省務ヲ輔ク

一 宮内大臣ハ大臣官房及所管各部局ノ分課ヲ廢置シ及其ノ處務規程ヲ定ムルコトヲ得各分課ニ課長ヲ置ク大臣官房分課ノ課長ニハ祕書官又ハ書記官ヲ以テ之ニ充テ所管各部局分課ノ課長ニハ奏任官又ハ判任官ヲ以テ之ニ充ツ

一 宮内大臣ハ須要ニ從ヒ勅任待遇奏任待遇准判任判任待遇及等外ノ職ヲ置キ其ノ職制ヲ定ムルコトヲ得但シ奏任待遇以上ニ係ル者ノ職制ハ勅裁ヲ經ヘシ

勅任待遇奏任待遇宮内職員職制 明治四十年十一月宮内省令第五號（抄）

一 御用掛ハ本官アル者ヲ除クノ外勅任待遇又ハ奏任待遇トシ名譽職ト爲スコトヲ得本官アル者ハ其ノ本官ノ待遇ヲ享ク

大臣
陸軍少將 正二、勳一、伯 田中光顯　麴、一番、二、官舍

次官（親任官待遇）（特年四五〇〇）
從二、勳一、子 花房義質　京、築地三、四

祕書官
三等（兼）　調度頭 長崎省吾
四等（年二二〇〇）　宮内官考查委員准判任判任待遇宮内職員懲戒委員 正六、勳五 近藤久敬　四、仲、三、一七
六等一級　正七、勳七 林長喜　牛、東五軒、一一
六等（兼）　圖書寮編修官 森泰二郎

書記官

三等（年二八〇〇）（兼）式部官 山内勝明
三等（兼）内藏寮主事 吉田醇一
五等二級 宮内官考査委員准判任判任待遇宮内職員懲戒委員 從六、勳五 栗原廣太 麴、四番、一〇
五等（年四六〇）（兼）宮内官考査委員准判任判任待遇宮内職員懲戒委員法制局參事官 柳田國男
七等一級 從七 大木彜雄 赤、田、二、一六

翻譯官

六等三級 從七 辰巳重範 四、坂、六五
七等二級 從七、勳七 土岐豐之助 四、本村、三六

宮中顧問官

一等 正三、勳一、男 尾崎三良 麻、六本木、六七
一等 正二、勳一、侯 鍋島直大 麴、永田、二、一
一等 正三、勳二、男 船越衛 牛、市ケ谷加賀、二、三
一等 正三、勳二 三浦安 京、木挽、九、二五
一等 陸軍軍醫總監 正三、勳一、醫學博士子 橋本綱常 麴、平河、六、九
一等 正三、勳一、男 堤正誼 麴、上六番、一三
一等 從二、勳二、男 楫取素彦 山口縣佐波郡防府町大字三田尻村一四四二
一等 陸軍少將 正四、勳三、功四 佐藤正 本郷、向ケ岡彌生、二、ほ四一號
一等 從二、勳二、子 高辻修長 麴、富士見、五、一八
一等 陸軍一等軍醫正 正三、勳一、醫學博士男 池田謙齋 神、駿河臺北甲賀、九
一等（兼）主獵頭男 米田虎雄
一等（兼）主馬頭子 藤波言忠
一等（兼）調度頭 長崎省吾
一等 海軍中將 從二、勳一、男 眞木長義 芝、白金三光、四八八
一等 陸軍步兵中尉 正三、勳一、男 園田安賢 赤、臺、二三
一等 正三、勳二、侯 中山孝麿 麴、有樂、一、二
一等 正二、勳四、公 二條基弘 牛、若松、七三
一等 正三、勳三、侯 木戶孝正 赤、新坂、六三
一等（兼）東京帝國大學法科大學教授法學博士 穗積八束
一等（兼）法制局長官法學博士 岡野敬次郎
一等 從四、勳二、法學博士 奧田義人 麴、中六番、三六
二等（兼）侍從子 東園基愛
二等（兼）侍從 北條氏恭
二等 皇孫御養育掛長 正五、勳四 丸尾錦作 赤、表、四、一四、官舍

宮内省御用掛
樞密顧問官文學博士子 末松謙澄
東京帝國大學醫科大學教授醫學博士 弘田長
陸軍少將 正五、勳二 隈部潛 牛、大久保余丁、一〇九
（勅任待遇） 從四、勳四、醫學博士 濱田玄達 神、駿河臺袋、一二
（勅任待遇） 陸軍軍醫總監 從四、勳二、醫學博士男 佐藤進 北豐、巢鴨、大字元駒込二三〇
（勅任待遇） 正四、勳三 多田好問 豐多、澁谷、大字下澁谷字山下一五六五
（勅任待遇） 文部省專門學務局長 福原鐐二郎
（奏任待遇） 陸軍一等主計 正七、勳四 今村長賀 麴、一番、四二

○大臣官房

宮内省官制 明治四十年十一月皇室令第三號（抄）
一 宮内省ニ大臣官房ヲ置ク
大臣官房ニ於テハ左ノ事務ヲ掌ル但シ便宜ニ從ヒ大臣官房ノ事務ヲ所管各部局ニ於テ處理セシムルコトヲ得
一、機密ニ屬スル事項
二、職員ノ進退身分ニ關スル事項
三、大臣ノ官印及省印ノ管守ニ關スル事項
四、行幸啓ニ關スル事項
五、皇族ニ關スル事項
六、救恤褒賞及贈賜ニ關スル事項
七、進獻ニ關スル事項

八、法規其ノ他重要ナル公文ノ起草及審査ニ關スル事項
九、皇族會議ニ關スル事項
十、帝室經濟會議ニ關スル事項
十一、公文書類及成案文書ノ接受發送ニ關スル事項
十二、統計報告ノ調製ニ關スル事項
十三、恩給扶助料等ニ關スル事項
十四、所管各部局ノ主管ニ屬セサル財産ノ管理ニ關スル事項
十五、前各號ノ外所管各部局ノ主管ニ屬セサル事項

大臣官房分課規程 明治四十年十一月宮内省令第九號（抄）
一 大臣官房ニ總務課調査課祕書課及文書課ヲ置ク

○總務課

大臣官房分課規程 明治四十年十一月宮内省令第九號（抄）
一 總務課ニ於テハ左ノ事務ヲ掌ル
一、行幸啓ニ關スル事項
二、皇族ニ關スル事項
三、救恤褒賞及贈賜ニ關スル事項
四、進獻ニ關スル事項
五、所管各部局ノ主管ニ屬セサル財産ノ管理ニ關スル事項
六、前各號ノ外他課ニ屬セサル事項

長（兼） 宮内大臣祕書官 近藤久敬
勤務 宮内書記官 大木彜雄

宮内屬
一等（二） 從七、勳八 東胤德
二等（月五五） 從七 市野喜作
二等（一） 帝室寶器主管附屬兼勤 從七、勳八 片岡久太郎
三等（一） 帝室寶器主管附屬兼勤 金阪正道
四等（月三五） 高橋憲信
五等（月二五） 古河末虎
五等（月二五） 勳八 細木豐次郎
五等（一） 大坪藤朔

○調査課

大臣官房分課規程 明治四十年十一月宮内省令第九號（抄）
一 調査課ニ於テハ左ノ事務ヲ掌ル
一、法規其ノ他重要ナル公文ノ起草及審査ニ關スル事項
二、皇族會議ニ關スル事項
三、帝室經濟會議ニ關スル事項
四、恩給扶助料等ニ關スル事項

長 宮内書記官 栗原廣太
勤務 宮内書記官 柳田國男

宮内屬
一等（二） 從七、勳七 垂井重明
三等（月四五） 神谷初之助
三等（月四五） 三善焞彦
三等（一） 高橋暐
五等（月二五） 法有孚

○祕書課

大臣官房分課規程 明治四十年十一月宮内省令第九號（抄）
一 祕書課ニ於テハ左ノ事務ヲ掌ル
一、機密ニ屬スル事項
二、職員ノ進退身分ニ關スル事項
三、大臣ノ官印及省印ノ管守ニ關スル事項

長 宮内大臣祕書官 近藤久敬
勤務 宮内大臣祕書官 森泰二郎

宮内屬
二等（一） 佐古清榮
三等（一） 武宗太郎
三等（一） 上野義撰
四等（一） 五十嵐雅言
五等（一） 西岡景美

○文書課

大臣官房分課規程 明治四十年十一月宮内省令第九號（抄）
一 文書課ニ於テハ左ノ事務ヲ掌ル
一、公文書類及成案文書ノ接受發送ニ關スル事項
二、文書ノ翻譯ニ關スル事項
三、統計報告ノ調製ニ關スル事項
四、大臣官房ノ書類整理ニ關スル事項

長 宮内書記官 山内勝明
勤務 宮内省翻譯官 辰巳重範
宮内省翻譯官 土岐豐之助

宮内屬
一等（二） 從七、勳八 井上榮彥
二等（一） 川崎行藏
三等（一） 富永直孝
三等（一） 小西金次郎
三等（一） 時岡茂弘
四等（一） 根本永三郎
四等（一） 石井謙吉
兼勤 宮内屬 朝倉義高
事務兼勤 内大臣府屬 宮本基

○侍從職

宮内省官制 明治四十年十一月皇室令第三號（抄）
一 侍從職ニ於テハ側近ノ事ヲ掌ル

一侍從職ニ左ノ職員ヲ置ク
侍從長
侍從職幹事
侍從
次侍從
一侍從長ハ親任又ハ勅任トス常侍奉仕シ侍從職ヲ統轄シ便宜事ヲ奏シ旨ヲ宣ス
一侍從職幹事ハ一人勅任トス侍從長ヲ輔ケ侍從長事故アルトキハ其ノ職務ヲ代理ス
一侍從ハ十六人奏任トス側近ノ事ヲ分掌ス
一次侍從ハ奏任トス侍從ノ定員內ヲ以テ之ヲ置ク侍從ヲ助ク

勅任待遇奏任待遇宮內職員職制 明治四十年十一月宮內省令第五號(抄)
一侍從職ニ侍從職出仕ヲ置ク
侍從職勤務及侍從職出仕ハ五人共ニ奏任待遇トス側近ニ奉仕ス

准判任判任待遇等外宮內職員職制 明治四十年十一月宮內省令第六號(抄)
一侍從職ニ內舍人ヲ置ク
內舍人ハ十七人准判任トス內禁ノ雜務ニ從事ス

長(親任)(年五五〇〇) 從一、大勳位侯 德大寺實則 麴、一番、四、官舍
幹事 一等二級(兼) 爵位頭公 岩倉具定
侍從
三等(兼) 主獵頭男 米田虎雄
三等(年二八〇〇) 正三、勳三、子 東園基愛 麴、一番、四一

三等(年二八〇〇) 從三、勳三、子 北條氏恭 麴、下二番、三九
四等二級 正六、勳五 日根野要吉郎 牛、北、四〇
五等一級 正五、勳五 日野西資博 牛、新小川、三、一五
五等(年一二〇〇) 從四 河鰭公篤 牛、西五軒、三二
五等二級 陸軍歩兵中佐 從三、勳四、功四、伯 清水谷實英 豐多、淀橋、大字柏木五三
次侍從
六等一級 正五、勳六、男 澤宣元 牛、納戶、四〇
七等一級 從七、勳六 慈光寺仲敏 四、愛住、五
事務兼勤
內大臣秘書官 日高秩父
內大臣秘書官 野崎來藏
勤務
(年一〇〇〇) 從三、子 愛宕通則 麴、上大番、八
(年七五〇) 從七 大炊御門家政 牛、東五軒、四七
出仕
(年六〇〇) 從七 石山基陽 麴、隼、五
(年三五〇) 正八 坊城俊良 神、駿河臺鈴木、一六
(年三〇〇) 平松時賢 赤、青山高樹、一二、五

(年二五〇) 穗穙俊永 麴、平河、六、二四
(年二五〇) 倉橋泰光 牛、矢來、三、字山里五七號

宮內屬
一等(二) 從七、勳八 松井定克
二等(一) 從七、勳七 楠成允
二等(一) 勳八 齋藤久次
三等(月四五) 正八、勳八 小島忠義
三等(月四五) 正八、勳七 原田次平太
三等(一) 內山耕三郎
五等(月二五) 犬養駒太郎
五等(月二五) 勳八 原忠道
兼勤
宮內屬 渡邊敬宗
事務兼勤
內大臣屬 北村信篤
內大臣屬 宮本基
內大臣屬 宇野國太郎
內大臣屬 猪子益次郎
內舍人
(兼) 皇宮警部 淵川忠太郎
(兼) 皇宮警部 市川準亮
(兼) 皇宮警部 中澤忠三郎
(兼) 皇宮警部 松木政好
(兼) 皇宮警部 松井錞之助
(兼) 皇宮警部 前島富太郎
四等(一) 休職宮內屬 都筑與三郎
四等(一) 正八 兒玉實大
四等(月三五) 正八 大野義行
四等(一) 片岡福子
四等(二) 河田明
四等(二) 勳八 山內豐寧
四等(二) 伊藤三郎
五等(一) 重見豫之助
五等(一) 三戶本十郎
五等(一) 加藤定吉
五等(一) 磯島義彥

○式部職

宮內省官制 明治四十年十一月皇室令第三號(抄)
一式部職ニ於テハ典式及交際ノ事ヲ掌ル
一式部職ニ左ノ職員ヲ置ク
式部長官

式部次官
式部官
一式部長官ハ親任又ハ勅任トス典式ニ奉仕シ式部職ヲ統轄ス
一式部次官ハ一人勅任トス式部長官ヲ輔ケ式部長官事故アルトキハ其ノ職務ヲ代理ス
一式部官ハ二十八人內八人ヲ勅任二十人ヲ奏任トシ名譽官ト爲スコトヲ得典式及接待ノ事ヲ分掌ス
一式部職ニ掌典部及樂部ヲ置ク

勅任待遇奏任待遇宮內職員職制 明治四十年十一月宮內省令第五號(抄)
一式部職ニ舍人長ヲ置ク
舍人長ハ五人奏任待遇名譽職トス典式ニ關シ式部官ヲ助ク

准判任判任待遇等外宮內職員職制 明治四十年十一月宮內省令第六號(抄)
一式部職ニ舍人ヲ置ク
舍人ハ八十人准判任トシ宮內判任官又ハ他ノ准判任宮內職員ヨリ兼務ス典式ニ關スル雜務ニ從事ス

長官 一等一級 從二、勳一、伯 戶田氏共 神、駿河臺南甲賀、六
次官 二等二級 正四、勳四 伊藤博邦 荏、大井、字鹿島谷三一
式部官
二等(兼) 調度頭 長崎省吾
二等(兼) 宮中顧問官侯 木戶孝正

二等一級 從四、勳四 丹羽龍之助 麴、平河、六、一三
二等一級 宮內官考査委員 從四、勳三 山內勝明 小、小石川水道、五三
二等(兼) 內苑頭子 福羽逸人
二等(年六〇〇)(兼) 外務大臣秘書官 吉田要作
三等一級 正四、勳六、子 稻葉正縄 赤、青山北、七、一
三等(年二〇〇〇) 正三、勳三、伯 前田利同 下、新坂本、二、五
三等一級 從五、勳四 恩地轍 麴、山元、二、一三
四等(兼) 主獵寮主事 鍋島精次郎
四等三級 正四、子 松平頼和 麻、飯倉片、二五
四等 正六、勳四 松井修德 麴、永田、二、二〇
四等(兼) 主獵官男 萬里小路正秀
四等(年九〇〇) 從三、公 九條道實 赤、福吉、二
五等(年二〇〇) 從四 淺野長之 本郷、向ヶ岡彌生、三
五等二級 從六 渡邊直達 下、茅、一、九
五等二級 正四 蜂須賀正韶 芝、三田綱、九
五等(兼) 學習院教授伯 林博太郎
五等 正五 高辻宜麿 麴、富士見、五、一八
六等(年一五〇) 從五、伯 小笠原長幹 牛、市ヶ谷河田、一七

六等(年一五〇) 陸軍歩兵少尉正七 山邊知春 麴、紀尾井、北白川宮御邸內
六等(年一五〇) 皇孫御用掛正五、子 土屋正直 豐多、千駄ヶ谷、大字穩田一六四
六等(年一五〇) 正七 酒井清三郎 牛、市ヶ谷加賀、二、三
七等(兼) 家令 岡田平太郎
七等(年一五〇) 從七 立花寛篤 下、西、三
御用掛(奏任待遇)
從二、勳四、伯 大原重朝 牛、市ヶ谷藥王寺前、七四

宮內屬
一等(二) 從七、勳七 朝倉義高
一等(二) 從七、勳七 高橋重久
二等(一) 山下篤信
二等(一) 黑澤滋太郎
三等(一) 松田鋼一郎
三等(一) 武藤安理
三等(一) 品川十一郎
三等(一) 陸軍工兵中尉從七、勳六 林建太郎
三等(一) 勳七、功七 高橋勇治
四等(月三五) 香西義正
五等(月二五) 米澤善三郎
五等(月二五) 石丸清佐
舍人
宮內屬 朝倉義高
宮內屬 縣直樹
宮內屬 岡崎卯之助
宮內屬 高橋重久
宮內屬 東胤德
宮內屬 田中元次郎
宮內屬 高岡善次郎
宮內屬 近藤定元
帝室會計審査局屬 早川政吉
宮內屬 小林半
宮內屬 村上正志
宮內屬 山下篤信
宮內屬 片岡久太郎
宮內屬 川崎行藏
宮內屬 黑澤滋太郎
宮內屬 佐古清榮

宮内屬安田愷爾　宮内屬和田慶祐
宮内屬松崎宇三郎　宮内屬木村義長
皇后宮屬高木慶太郎　宮内屬松田鋼一郎
宮内屬韮澤幾藏　宮内屬武藤安理
宮内屬品川十一郎　宮内屬武宗太郎
宮内屬高橋勇治　宮内屬富永直孝
宮内屬金坂正道　宮内屬上野義撰
皇后宮屬吉見永建　宮内屬香西義正
宮内屬木島金次　宮内屬井上芳吉
宮内屬曾我助祉　皇宮警部淵川忠太郎
宮内屬南條茂雄　宮内屬山田辰之助
皇宮警部市川準亮　皇宮警部中澤忠三郎
皇宮警部松木政好　皇后宮屬小林晉二郎
宮内屬石井謙吉　宮内屬木村宗吉
皇宮警部松井錞之助　皇宮警部前島富太郎
宮内屬前田政德　宮内屬村越信成
宮内屬米澤善三郎　宮内屬石丸清佐
宮内屬古河末虎　宮内屬村井猛
宮内屬藤田熊雄　内舎人都筑與三郎
内舎人大野義行　内舎人兒玉實大
東宮内舎人齋藤義法　東宮内舎人伊地知榮輔
内舎人片岡福子　内舎人河田明
内舎人山内豐寧　内舎人伊藤三郎
東宮内舎人磯野鎌吉　東宮内舎人押鐘富之助
東宮内舎人塚本菊松　東宮内舎人田邊俊一
内舎人重見豫之助　内舎人三戸本十郎
内舎人加藤定吉　内舎人磯島義彦

○掌典部

宮内省官制 明治四十年十一月皇室令第三號（抄）

一掌典部ニ於テハ祭事ヲ掌ル
一掌典部ニ左ノ職員ヲ置ク
掌典長
掌典次長
掌典
内掌典
掌典補
掌典長ハ一人勅任トス部務ヲ掌理シ所部職員ヲ監督ス
掌典次長ハ一人勅任又ハ奏任トス掌典長ヲ助ケ掌典長事故アルトキハ其ノ職務ヲ代理ス
掌典ハ八人奏任トシ名譽官ト爲スコトヲ得祭事ヲ分掌ス
内掌典ハ六人掌典補ハ八人共ニ判任トス祭典ニ從事ス

掌典長（年三〇〇〇）　正二、勳二 岩倉具綱　麴、永田、二、二五
掌典次長心得　式部官公 九條道實
四等三級　**掌典**
四等（兼）　正六、勳五 宮地嚴夫　麴、永田、二、二九
四等（年二〇〇〇）　主殿寮主事 中川忠純
五等三級　正六 北郷久政　麴、富士見、五、九
五等（年八〇〇）　從六、勳五 藏田秋輔　豐多、代々幡、大字代々木一三一
五等（年八〇〇）　正三、勳四、子 前田利鬯　本郷、弓、二、一
六等（年一五〇）　從四、勳六 園池實康　麴、平河、五、一五
七等（年五五〇）　正五、男 久我通保　牛、新小川、一、二
　正七 佐伯有義　麴、土手三番、二七

内掌典
三等（二）　正八 三善壽子
三等（二）　正八 朝山儀子
四等（二）　高木かつ
四等（二）　松浦田女
四等（二）　北畠いし

掌典補
三等（二）　正八、勳八 金子保五郎
三等（月二七）　萱野忠雄
四等（月二二）　高橋庄松
四等（月二二）　與謝野修
五等（月一八）　米田民

○樂部

宮内省官制 明治四十年十一月皇室令第三號（抄）

一樂部ニ於テハ樂事ヲ掌ル
一樂部ニ左ノ職員ヲ置ク
部長
樂長
樂師
部長ハ奏任トス部務ヲ掌理シ所部職員ヲ監督ス
樂長ハ二人奏任トス樂事ヲ分掌ス
樂師ハ四十八人判任トス奏樂ニ從事ス

准判任判任待遇等外宮内職員職制 明治四十年十一月宮内省令第六號（抄）

一式部職樂部ニ樂手ヲ置ク
樂手ハ十五人准判任トス樂師ヲ助ク

部長 四等（兼）　掌典 宮地嚴夫
樂長
八等二級　正七、勳六 東儀季熙　牛、矢來、一四

八等二級　正七、勳六 芝葛鎭　牛、市ヶ谷砂土原、二五
事務兼勤　式部官子 松平頼和

樂師
一等（月三〇）　從七、勳七 山井基萬
一等（月三〇）　從七、勳七 林廣繼
一等（月三〇）　從七、勳七 多忠廉
一等（月三〇）　從七、勳八 東儀俊慰
一等（月三〇）　從七、勳七 多久隨
一等（月三〇）　從七、勳八 芝祐夏
三等（月二六）　從七、勳八 上眞行
三等（月二六）　從七、勳八 豐喜秋
二等（月二六）　從七、勳八 辻則承
三等（月二二）　正八、勳八 奥好壽
三等（月二二）　正八、勳八 豐時鄰
三等（月二二）　正八、勳八 林廣海
三等（月二二）　正八、勳八 東儀季長
三等（月二二）　正八、勳八 安倍季功
三等（月二二）　正八、勳八 東儀俊義
三等（月二二）　正八、勳八 薗廣靈
三等（月二〇）　多忠龍　三等（月二〇）　東儀俊龍
三等（月二〇）　薗廣虎　三等（月二〇）　多忠基
三等（月二〇）　正八、勳八 多忠功
三等（月二〇）　正八、勳八 多忠孝
三等（月二〇）　正八、勳八 上近禮
三等（月二〇）　薗十一郎　三等（月二〇）　多忠行
四等（月一八）　多久毎　四等（月一八）　豐時義
四等（月一八）　多忠保　四等（月一八）　東儀民四郎
四等（月一八）　薗兼明　四等（月一八）　多忠告
四等（月一八）　芝忠重　四等（月一六）　岡彦六郎
四等（月一六）　勳八 辻英吉

樂手
（月一五）　從八 安倍季節　（月一五）　安倍季穎
（月一五）　多久元　（三）　山井景貴
（三）　多忠朝　（三）　奥好寮
（三）　芝葛絃　（三）　奥好英

○内藏寮

宮内省官制 明治四十年十一月皇室令第三號（抄）

一内藏寮ニ於テハ左ノ事務ヲ掌ル
一、御資ノ保管運用及出納ニ關スル事項
二、豫算決算ニ關スル事項
三、金錢ノ保管出納ニ關スル事項
四、諸計算書ノ下檢査ニ關スル事項
五、特別會計ニ屬スル資金又ハ基金ノ保管出納ニ關スル事項
一内藏寮ニ左ノ職員ヲ置ク
頭
主事
一頭ハ一人勅任トス寮務ヲ掌理シ所部職員ヲ監督ス
一主事ハ二人奏任トス寮務ヲ掌ル

頭
一等（親任官待遇）（特年四五〇〇）　從二、勳一、子 渡邊千秋　芝、高輪、南、七

主事
三等（年二八〇〇）　正五、勳四 吉田醇一　麴、下二番、三〇
三等（年二四〇〇）　從五、勳五 坂本俊健　牛、若宮、二三

宮内屬
一等（二）　從七、勳七 長谷川態治　一等（二）　從七、勳八 吉田豐吉
一等（二）　從七 金井義質
二等（月五五）　從七 河瀨清太郎
二等（月五五）　津田濟輔
二等（月五五）　從七、勳八 緒方鋕井
二等（一）　從七 松村知之
三等（月四五）　正八、勳八 宮崎卓爾
三等（月四五）　植田覺太郎　三等（月四五）　松崎宇三郎
三等（一）　村上定一
四等（月三五）　正八、勳七 西山嘉時
四等（一）　川村鍊太郎　四等（一）　永島春三
四等（一）　立花宏　四等（一）　今井竹藏
四等（一）　大野定三
五等（月二五）　從五 細川一之助
五等（二）　大山義政

○圖書寮

宮内省官制 明治四十年十一月皇室令第三號（抄）

一圖書寮ニ於テハ左ノ事務ヲ掌ル
一、皇統譜ニ關スル事項
二、皇室典範ノ正本尙藏ニ關スル事項
三、詔書勅書及皇室令ノ正本尙藏ニ關スル事項
四、世傳御料臺帳ニ關スル事項
五、天皇及皇族實錄ノ編修ニ關スル事項
六、圖書ノ保管出納ニ關スル事項
七、公文書類ノ編纂及保管ニ關スル事項
一圖書寮ニ左ノ職員ヲ置ク
頭
主事

一頭ハ一人勅任トス寮務ヲ掌理シ所部職員ヲ監督ス
一主事ハ一人奏任トス寮務ヲ掌ル
一圖書寮ニ編修官專任三人ヲ置ク奏任トス編修ノ事ヲ分掌ス

頭 一等（年三五〇〇） 正五、勳四、理學博士 山口鋭之助
主事 六等二級 正七、勳七 高島張輔 （兼多千畝ヶ谷、大字原宿一八五）
編修官 四（年一四〇〇） 正六、勳六、文學博士 井上賴圀 （麹町、一、一三）
大等二級 正七、勳五 森泰二郎 （赤、青山南、六、一〇二）
大等二級（兼） 宮内大臣祕書官林 長喜
正七 本多辰次郎 （小、白山前、四七）

宮内屬
二等（月五五） 従七、勳八 佐藤忠淳
二等（月五五） 従七、勳七 樋口利喜太郎
二等（一） 従七、勳八 片山勤
三等（月四五） 逸見仲三郎
四等（月三五） 正八、勳八 布施清介
四等（一） 福井縣太郎
四等（一） 正八、勳八 栗山東吾
五等（月二五） 栗屋謙
五等（月二五） 齊内德三 浦川篤

○爵位寮

宮内省官制 明治四十年十一月皇室令第三號（抄）
一爵位寮ニ於テハ爵位華族及有位者ニ關スル事務ヲ掌ル
一爵位寮ニ左ノ職員ヲ置ク

頭 一等（年四五〇〇） 正二、勳一、公 岩倉具定
主事 三等（年二四〇〇） 正五、勳四 小原駩吉
一頭ハ一人勅任トス寮務ヲ掌理シ所部職員ヲ監督ス
一主事ハ一人奏任トス寮務ヲ掌ル

頭 一等（特年四五〇〇） 正二、勳一、公 岩倉具定
主事 三等（年二四〇〇） 正五、勳四 小原駩吉
事務繁勸

帝室會計審査官 工藤一記

宮内屬
一等（一） 従七、勳八 阿井主信
二等（月五五） 従七、勳八 岡崎卯之助
二等（月四五） 近藤定元
三等（月四五） 正八 木村義長
四等（一） 韮澤幾藏 池田邦助
木村宗吉 江口立節

侍醫寮

○侍醫寮

宮内省官制 明治四十年十一月皇室令第三號（抄）
一侍醫寮ニ於テハ診候進藥調劑及衛生ニ關スル事務ヲ掌ル
一侍醫寮ニ左ノ職員ヲ置ク

主事
侍醫
侍醫補
醫員
藥劑師長
藥劑師
藥劑員

一頭ハ一人勅任トス寮務ヲ掌理シ所部職員ヲ監督ス
一主事ハ三人奏任トス寮務ヲ掌ル
侍醫寮主事ハ侍醫ヲシテ之ヲ兼ネシム
侍醫ハ二十五人勅任又ハ奏任トス診候進藥及衛生ノ事ヲ分掌ス
侍醫補ハ奏任トス侍醫ノ定員內ヲ以テ之ヲ置ク侍醫ヲ助ク
醫員ハ十人判任トス醫務ニ從事ス
藥劑師長ハ一人奏任トス藥品ノ製造試驗及調劑ノ事ヲ掌ル
藥劑師ハ三人奏任トス藥劑師長ヲ助ク
藥劑員ハ八人判任トス藥品ノ製造試驗及調劑ニ從事ス

頭（兼） 侍醫醫學博士男 岡玄卿
主事
侍醫 高階經本
侍醫 相磯 愷
侍醫 桂 秀馬
宮内屬（三等兼） 醫員 山本章太郎
侍醫 一等一級 正四、勳二、醫學博士男 岡玄卿 （麹町、一、二）

侍醫補 一等一級 正三、勳二、男 岩佐純
侍醫 七等一級 正五、勳三 高階經本 （麹町一番、一三）
七等三級 正五、勳三 渡邊悌二郎 （麹町三番、三五）
七等三級 休職陸軍軍醫 西鄉吉義 （麹町、四、一二）
七等三級 正五、勳四 相磯 愷 （麹町飯田、四、一二）
七等三級 従五、勳五 桂 秀馬 （赤、今井、三六）
七等二級 従五、勳五 片山芳林 （小、大塚窪、二九）
七等二級 正五、勳五、醫學博士 加藤照麿 （日、醫訓堀、五三）
七等二級 従五、勳五 鈴木愛之助 （麹町、五番、一四）
七等三級 正五、勳四、醫學博士 柏村貞一 （神、錦、一二）
七等三級 従五、勳五 伊勢錠五郎 （麹町、富士見、四、一一）
七等三級 従五、勳五 森永友健 （麹町、飯田、一四）
七等三級 従五、勳四 田澤敬興 （麹町、富士見、四、一一）
七等二級 従五、勳六 片浦省軒 （日、醫訓堀、一三九）
七等二級 従五、勳五 池邊棟三郎 （小、竹早、八二）
四等二級 正六 吉松駒造 （本所、相生、五、二四）
日、頃、一、）

醫員
二等（一） 和田泰次郎
三等（一） 岡本政憲
三等（一） 早野尙益
三等（一） 岩波節治
三等（一） 平川敬一郎
三等（一） 藤木經輝
三等（一） 山本章太郎
三等（一） 安島廣三郎
四等（一） 渡邊省五
四等（一） 眞野梅太郎

藥劑師長 正六、勳五、醫學博士 山田董 （牛、獅方、一二）
藥劑師 八等三級 従七、勳八 福山又一 （京、越前堀、二、二）
八等一級 正八 千葉武 （四、木村、三九）

藥劑員
二等（一） 小串治三郎
三等（一） 高橋喜一
三等（一） 室谷菊太郎
四等（一） 美甘熊七
二等（一） 菊池武正
三等（一） 平野藤吉
四等（一） 齋藤祐

○大膳寮

宮内省官制 明治四十年十一月皇室令第三號（抄）
一大膳寮ニ於テハ供御及饗宴ニ關スル事務ヲ掌ル
一大膳寮ニ左ノ職員ヲ置ク

頭
主事
主膳長
主膳
一頭ハ一人勅任トス寮務ヲ掌理シ所部職員ヲ監督ス
一主事ハ一人奏任トス寮務ヲ掌ル

侍醫 従五、勳五、醫學博士 竹井靜 （麹町、飯田、一八）
侍醫 従六、勳五 山科元行 （麹町、我善坊、三六）
侍醫補 従七 鈴木金之助 （芝、二本榎、西、二）
侍醫 正七、勳六 安藤精軒 （京都在勤）
侍醫 正六、勳六 高山紀齋 （麹町、平河、西、六）
侍醫 勳五 岩井禎三 （麹町、平河、西、六）
侍醫 正七 伊澤信平 （麹町、飯田、一四）
侍醫 従五、勳五、醫學博士 甲野棐 （日、醫訓堀、一）
侍醫 正七 一井正典 （麹町、飯田、一四）
東京帝國大學醫科大學助手 正六 石原喜久太郎 （本郷、駒込西片、一〇、）
（本所、駒込西片、一〇、）

一主膳長ハ一人奏任トス膳羞ノ事ヲ掌ル
一主膳ハ專任五人判任トス膳羞ニ從事ス

進判任判任待遇等外宮內職員職制 明治四十年十一月宮內省令第六號 (抄)

一大膳寮ニ主膳補ヲ置ク
主膳補ハ專任十五人進判任トス主膳ヲ助ク

頭(乘) 皇后宮大夫伯 香川敬三
主事 四等(年一六〇〇)(乘) 主獵官男 萬里小路正秀
式部官 山內勝明
御用掛
宮內屬
一等(一)
二等(月五五)
二等(乘) 主膳 遊佐貫一
三等(一) 松村以節
五等(月二五) 藤田生八
從七、勳七 大谷木長通
從七、勳七 樺島信濟
三等(月四五) 前田爲一郎
四等(一) 水谷光和
主膳長 六等三級 正七、勳六 久米井隆吉 本鄉、駒込、曙、一六
主膳
一等(乘) 宮內屬 大谷木長通
二等(二) 從七、勳八 遊佐貫一
三等(二) 田邊常二郎
二等(一) 從七 吉村晴雄
三等(一) 松木順次郎
主膳補
(乘) 家從 堀內辨之助
(乘) 宮內屬 前田爲一郎
(乘) 家從 江原逢三
(乘) 家從 淺田忠恕
(乘) 宮內屬 松村以節
(乘) 家從 三木壽賀麿
(乘) 東宮屬 米津小次郎
(乘) 家從 天杉龍太郎
(乘) 東宮屬 大西德三郎
(乘) 家從 太田壯二郎
(乘) 家從 津田元治郎
四等(一) 末吉謙三郎
四等(一) 羽倉信朗
四等(二) 音川忠次
五等(一) 飯田德太郎
五等(一) 枝本松太
五等(一) 橘 茂實
(乘) 宮內屬 水谷光和
(乘) 家從 牧 留造
(乘) 宮內屬 藤田生八
(乘) 家從 分部資吉
三等(二) 正八 宮川盛太郎
四等(一) 小尾勝郎
四等(一) 菅野晉二
四等(二) 大賀宗恒
五等(一) 中村義之助
五等(一) 野口角太郎
五等(一) 坂野一夫

○諸陵寮

宮內省官制 明治四十年十一月皇室令第三號 (抄)

一諸陵寮ニ於テハ陵墓ニ關スル事務ヲ掌ル
一諸陵寮ニ左ノ職員ヲ置ク
頭
主事
一頭ハ一人勅任トス寮務ヲ掌理シ所部職員ヲ監督ス
一主事ハ一人奏任トス寮務ヲ掌ル

勅任待遇奏任待遇宮內職員職制 明治四十年十一月宮內省令第五號 (抄)

一諸陵寮ニ陵墓名譽守長ヲ置ク
陵墓名譽守長ハ五人奏任待遇名譽職トス

進判任判任待遇等外宮內職員職制 明治四十年十一月宮內省令第六號 (抄)

一諸陵寮ニ陵墓守長及陵墓守部ヲ置ク
陵墓守長ハ三十五人進判任トス陵墓ノ管守ニ從事ス
陵墓守部ハ百八十人名譽職又ハ有給職トシ名譽守部ハ進判任有給ノ守部ハ判任待遇トス共ニ陵墓守長ヲ助ク

頭 二等(乘) 圖書頭 理學博士 山口鋭之助
主事 六等二級 正七、勳六 六村中彥 京都、上京、新烏丸通、丸太下ル、信富、三六
宮內屬
一等(二) 從七、勳七 畑田眞幹
三等(月四五) 大澤小源太
二等(一) 正八、勳八 春日敬三
三等(一) 外崎覺
陵墓守長
三等(年一五〇) 從三、子 植村家壺
三等(年一四〇) 從八 北浦義十郎
三等(年一四〇) 從八 山中房豐
三等(年一四〇) 從八 野路井盛俊
三等(年一四〇) 從八 青山長保
三等(年一四〇) 從八 今仲俊平
三等(年一四〇) 從八 筒井幸四郎
四等(年一三〇) 從八 內海忠兵衛
四等(年一三〇) 從八 竹原信芳
四等(年一三〇) 從八 平田百藏
四等(年一二〇) 從八 島岡清司
四等(年一二〇) 從八 浦壁文市郎
四等(年一二〇) 從八 林 長光
五等(年一一〇) 從八 平石新藏
五等(年一一〇) 從八 田中秀堅
五等(年一一〇) 從八 武田崎太郎
五等(年一一〇) 從八 賀集岸郎
五等(年一一〇) 櫻井忠盛
五等(年一一〇) 松葉好太郎
五等(年一一〇) 鈴木寬次
五等(年一一〇) 山本臨乘

五等(年一一〇)
五等(年一一〇)
五等(年一一〇) 岐美 實
五等(年一一〇) 川井菊太郎
五等(年一〇〇) 吉田正國
五等(年一〇〇) 西野彌兵衛
五等(年八〇) 黑松龜治郎
(乘) 仕人、從八 新井直次郎
陵墓守部
(年七〇) 上井常太郎
(年七〇) 松尾傳三郎
(年七〇) 荒川榮次
(年七〇) 高瀨專次
(年七〇) 西川四郎左衛門
(年七〇) 薗田秀堅
(年七〇) 湯川櫺三郎
(年七〇) 加藤頁知
(年七〇) 高塚淸八郎
(年七〇) 堀江保三郎
(年七〇) 伊藤小三郎
(年七〇) 柳田松之祐
(年七〇) 新井斌
(年七〇) 玉井善重郎
(年七〇) 中澤長次郎
(年七〇) 松井政吉
(年七〇) 太田源助
(年六〇) 勝田寬善
(年六〇) 水野利三郎
(年六〇) 北本仙之助
(年六〇) 坂田正功
(年六〇) 上田儀平次
(年六〇) 北口仁七郎
(年六〇) 藤中延富
吉村彥次郎
從八 武知 功
五等(年一一〇) 本多圓造
五等(年一〇〇) 西端武太郎
五等(年一〇〇) 西川彌一
五等(年一〇〇) 松尾淸之丞
五等(年八〇) 竹村楢三郎
(年七〇) 岩元七郎
(年七〇) 齋藤房次郎
(年七〇) 中井眞雄
(年七〇) 山本增太郎
(年七〇) 堀居左小
(年七〇) 山田久造
(年七〇) 柴田榮太郎
(年七〇) 原 邦太郎
(年七〇) 五條頼定
(年七〇) 山田豐治郎
(年七〇) 山本傳左衛門
(年七〇) 端山常三郎
(年七〇) 今井初藏
(年七〇) 川村邦濟
(年七〇) 武田登頁雄
(年七〇) 伊藤元頁
(年七〇) 幸田幸三郎
(年六〇) 池田猪之助
(年六〇) 中村親義
(年六〇) 石田瀨平
(年六〇) 樋口覺治
(年六〇) 岡田楠次
(年六〇) 政田幸右衛門
(年六〇) 松尾宇三郎
(年六〇) 伊達平八
(年六〇) 高橋傳造
(年六〇) 北村豐藏
(年六〇) 日野市太夫
(年六〇) 磯田種發
(年六〇) 竹村六之助
(年六〇) 吉村榮次郎
(年六〇) 本鄉定治郎
(年六〇) 中筋義輔
(年六〇) 荒木幸之助
(年六〇) 北尾九右衛門
(年六〇) 吉岡新次郎
(年六〇) 大東喜七
(年六〇) 高林宗匡
(年六〇) 豐田善三郎
(年六〇) 淺田勝治
(年六〇) 中村捨松
(年六〇) 平木雄太郎
(年六〇) 奧田善次郎
(年六〇) 山田佐市
(年六〇) 岩井熊藏
(年六〇) 西川磯右衛門
(年六〇) 牧浦淸治郎
(年六〇) 永田森藏
(年六〇) 高村榮次郎
(年六〇) 川島庄次郎
(年六〇) 關本茂八
(年六〇) 櫻井彌太郎
(年六〇) 岡本辰之助
(年六〇) 小牧源之輔
(年六〇) 石塚元尾
(年六〇) 西川米次郎
(年六〇) 前田萬次郎
(年六〇) 山本照矩
(年六〇) 原 喜平
(年六〇) 烟田賢幹
(年六〇) 田中俊雄
(年六〇) 遠藤庄太郎
(年六〇) 中川元次郎
(年六〇) 下村寅次郎
(年六〇) 西村忠四郎
(年六〇) 坂口萬太郎
(年六〇) 竹井恭平
(年六〇) 奧山源太郎
(年六〇) 平井禎一
(年六〇) 澤口秀松
(年六〇) 北村彌右衛門
(年六〇) 上總龜治郎
(年六〇) 竹原岩熊
(年六〇) 瀧野富三郎
(年六〇) 橫田 力
(年六〇) 中川太左衛門
(年六〇) 杉原恒之助
(年六〇) 青木新五郎
(年六〇) 高岡與藏
(年六〇) 吉村善四郎
(年六〇) 北村亮之助
(年六〇) 奧村內右衛門
(年六〇) 井上莊吉
(年六〇) 上田常次郎
(年六〇) 柿本豐吉
(年六〇) 辻井彌三郎
(年六〇) 村上助九郎
(年六〇) 新芳三郎
(年六〇) 清水梅之助
(年六〇) 井上彌三郎
(年六〇) 米田宇八郎
(年六〇) 喜多忠三郎
(年六〇) 天王寺谷種次郎
(年六〇) 齋藤善五郎
(年六〇) 高瀨七郎兵衛
(年六〇) 北村卯之助
(年六〇) 山上長平
(年六〇) 中田楢市
(年六〇) 岡 文吾
(年六〇) 岩槻榮太郎
(年六〇) 宮尾鋭夫
(年六〇) 福永藤太郎
(年六〇) 谷 十太郎
(年六〇) 河合熊吉
(年六〇) 稻垣五助
(年四八) 柴崎兵三郎
(年四八) 仲埜永太郎
(年四八) 梅原長次
(年四八) 松井市右衛門
(年四八) 神山岩太郎
(年四八) 本井新太郎
(年四八) 大塚末之助
(年四八) 丹羽爲四郎
(年四八) 內海忠三郎
(年四八) 宮城一治
(年四八) 山本藤三
(年四八) 太田奈頁藏
(年四八) 田村友一
(年四八) 櫛田道德
(年四八) 內田幸次郎
(年四八) 大町彌太郎
(年四八) 勳七 田中槌之助
(年四八) 千島德之助
(年四八) 岡松四郎兵衛
(年六〇) 新田宇之助
(年六〇) 羽山繁藏
(年六〇) 橋本繁太郎
(年六〇) 榊原佐七郎
(年六〇) 中山倉治
(年六〇) 小川金吾
(年六〇) 勳七、功七 芝原半次郎
(年六〇) 安藤寅三
(年六〇) 勳八 藤井治一
(年六〇) 花松由太郎
(年六〇) 鎌田禎藏
(年六〇) 栗林寅市
(年六〇) 谷口幾治郎
(年四八) 前田源之助
(年四八) 松下團三郎
(年四八) 鍵田美已代
(年四八) 勳八 西田福太郎
(年四八) 米田市平
(年四八) 村田半七
(年四八) 服部豐吉
(年四八) 樋木伊之助
(年四八) 澤井芳太郎
(年四八) 林 善三郎
(年四八) 岡村常藏
(年四八) 寺石市郎左衛門
(年四八) 福島政治郎
(年四八) 上田末次郎
(年四八) 伊藤庄五郎
(年四八) 稻葉善六
(年四八) 田中紋藏
(年四八) 松石平四郎
御陵墓取調事務囑託 (手當年六〇〇) 正四 谷森善臣 牛、辨天、一四七

○諸陵寮出張所　京都市

諸陵寮主殿寮出張所職制（明治四十年十一月宮内省令第八號）（抄）

一諸陵寮ノ出張所ヲ京都ニ置ク

一出張所ニ所長ヲ置ク

所長ハ本寮所屬ノ高等官又ハ判任官ノ中ヨリ之ヲ命ス

一出張所ニ本寮所屬ノ宮内屬ヲ在勤セシム其ノ配置ハ本寮頭之ヲ定ム

長

諸陵寮主事　六位　村中彦

宮内省御用掛（奏任待遇）　増田于信　京都、下京、石川、三條下ル、九

宮内屬

三等（月四五）　島埼泰儛

四等（一）　坂本千代三

四等（一）正八、勳八　三村仁志

○主殿寮

宮内省官制（明治四十年十一月皇室令第三號）（抄）

一主殿寮ニ於テハ宮殿離舍及其ノ附屬建物ノ管守竝警察ニ關スル事務ヲ掌ル

一主殿寮ニ左ノ職員ヲ置ク

頭

主事

一頭ハ一人勅任トス寮務ヲ掌理シ所部職員ヲ監督ス

一主事ハ二人奏任トス寮務ヲ掌ル

一主殿寮ニ警察部ヲ置ク

○主殿寮出張所　京都市

諸陵寮主殿寮出張所職制（明治四十年十一月宮内省令第八號）（抄）

一主殿寮ノ出張所ヲ京都ニ置ク

一出張所ニ所長ヲ置ク

所長ハ本寮所屬ノ高等官又ハ判任官ノ中ヨリ之ヲ命ス

一出張所ニ本寮所屬ノ宮内屬ヲ在勤セシメ皇宮警部ヲ在勤セシム其ノ配置ハ本寮頭之ヲ定ム

一出張所ニ殿掌殿部ヲ置ク

殿掌ハ五人奏任待遇殿部ハ十三人判任待遇トス

長

主殿寮主事　中川忠純

宮内屬

一等（一）從七、勳七　寺西三吉

二等（一）正八、勳八　古谷義幸

三等（一）　竹澗勳

三等（一）正八　岡本守經

五等（月二五）　西川珍儀

皇宮警部　三等（一）　正八、勳八　日吉七三郎

殿掌（年一五〇）

從四、子　町尻量弘　京都、上京、寺町通、九太町上、松陵七

正二、伯　山科言綱　京都、上京、河原町通、荒神口上ル、西入、富堀八〇

從四、子　石野基道　京都、愛宕、大宮、宇宝林院、一一五

（年一四〇）

（年一四〇）

（年一四〇）

（年一三〇）

長

主殿寮主事　中川忠純

御用掛（奏任待遇）　別當馬場三郎　正七、勳六　佐野昭　麻、岩蘇元、一二七

事務兼勤　主殿寮主事　中川忠純

宮内屬

一等（一）從七、勳八　黒澤篤見

一等（一）從七、勳八　水野藎

二等（月五五）　從七、勳六　服部嘉宗

二等（一）從七　伊藤安晃

三等（月四五）　直江源三郎

四等（一）　宮原政市

五等（月二五）　山川藤三郎

兼勤　宮内屬寺西三吉

技師

五等一級　從六、勳六　足立鳩吉　四、左門、二七

大等二級　正七、勳六　山本直三郎　四、本村、三二

大等二級　從七、勳六　和田善平　赤、表、二、一三

七等（年一〇〇）　從七　木子幸三郎　麹、上二番、四〇

技手

一等（月七五）　河面德三郎　勳八　原　忠治

一等（月七五）　從七、勳七　百野孝次

一等（月六五）　勳八　村上萬助

一等（月五五）　正八、勳七　牧長富

二等（月五五）

頭　二等（年三五〇〇）　從四、勳二、工學博士　片山東熊　豫多、子、麹ヶ谷、六字屋敷、四一九

主事　六等二級　正七二　室戸敬光　京都、上京、武者小路通、室町東入、梅屋、四

（年一三〇）

殿部

（月一三）　北河原伯雅

（月一二）　北小路俊秀

（月一二）　進藤爲名

（月一二）　上田宣盛

（月一二）　松室重明

（月一〇）　紋功

（月一〇）　中島信行

從五、子　清岡長言　京都、上京、二條通、西洞院角入、西ノ口、三

○内匠寮

宮内省官制（明治四十年十一月皇室令第三號）（抄）

一内匠寮ニ於テハ建築及土木ニ關スル事務ヲ掌ル

一内匠寮ニ左ノ職員ヲ置ク

頭

主事

一頭ハ一人勅任トス寮務ヲ掌理シ所部職員ヲ監督ス

一主事ハ一人奏任トス主務ニ屬スル技術ノ事ヲ分掌ス

内匠寮技師ハ六人奏任トス

内匠寮技師及技手ハ六十五人ノ内ヲ勅任トス技術ニ從事

頭　二等（年三五〇〇）　從四、勳二、工學博士　片山東熊　豫多、子、麹ヶ谷、六字屋敷、四一九

主事　六等二級　正七二　室戸敬光　京都、上京、武者小路通、室町東入、梅屋、四

頭　二等一級　從四、勳三　小笠原武英　豫多、淀橋、六字角筈八五〇

主事　二等（奏）　從五、勳四　中川忠純　京都在勤

宮内屬

一等（一）從七、勳八　縣直樹

二等（一）從七、勳七　小林牛

二等（一）從七、勳八　村上正志

四等（一）勳七　南條助祉

四等（一）勳七　安田憶爾茂雄

山田長之助　猛

名古屋離宮在勤岡部藤田熊雄

皇宮警部

一等（一）從七、勳八　村上正志

二等（一）從七、勳七　曾我助祉

四等（一）　山田長之助　猛

五等（月二五）　外島助之進

五等（月二五）　名古屋離宮取締囑託　陸軍歩兵少佐從六、勳四　富士萬衛

静岡御用邸取締　帝室林野管理局静岡支廳長帝室林野管理局主事　伊藤重介

○警察部

宮内省官制（明治四十年十一月皇室令第三號）（抄）

一警察部ニ於テハ宮殿及廳舍ノ警察ヲ掌ル

一警察部ニ左ノ職員ヲ置ク

皇宮警視長

皇宮警視

皇宮警部

皇宮警視長　陸軍歩兵中佐　正六、勳四、功四　田中次郎　麹、代官、官舍

皇宮警視　正七、勳七　荒木虎象　四、寺、三

皇宮警部

二等（月五五）　從七、勳八　野村四郎

四等（月三五）　從七、勳七　松元盛行

四等（一）　正八、勳八　永井利胤

四等（一）　木村勝茂

四等（一）　正八、勳八　山田信敬

四等（一）　中澤忠三郎

四等（一）　松井錞之助

四等（一）正八　小川進

五等（月二五）　村田祐吉

五等（月二五）　夏木鷲三

五等（月二五）　荒木清也

五等（月二五）　向田惣吾　勳八、增原元彬

五等（月二五）　兒島藤一郎

五等（月二五）　西村安太郎

五等（月二五）　小宮山昌矩

五等（一）　道山光治

五等（一）　楢山吉藏

皇宮警視ハ一人奏任トス皇宮警視長ヲ助ク

皇宮警部ハ三十人判任トス警察ニ從事ス

二等(一) 八田巳之助　二等(一) 勳八渡邊 福三
二等(一) 吉田庄次郎　二等(一) 海老 定德
三等(月五〇)手中千代太郎　三等(月五〇) 城守元次郎
三等(月五〇) 伊藤辰次郎　三等(月五〇) 安藤永次郎
三等(月五〇) 磯田 正昆　勳八伊藤 豐熊
三等(月五〇) 中村喜太郎　三等(月五〇) 山本鐵治郎
三等(一) 林 有一　三等(一) 松本 政吉
三等(一)正八梶田 貞一　三等(一) 浦瀨 岸郎
三等(二)　三等(二) 萩原 貞靜
三等(三)　大塚倭文雄
四等(月四〇)　正八竹屋鉁太郎
四等(月四〇) 關口鋮太郎　四等(月四〇)古新居鋏太郎
四等(月四〇) 松井 惟一　四等(月四〇) 村山兼次郎
四等(月四〇)　江中 榮造
四等(月四〇)　勳七鵜飼 延藏
四等(月四〇) 花岡菊太郎　四等(一) 五十子爲二
四等(月四〇) 杉江 金作　四等(一) 勳七佐野帶一郎
四等(月四〇) 西川傳次郎　四等(月四〇) 植 萬吉
四等(月四〇) 中村 曉保　四等(二) 西尾謙次郎
四等(二) 辻鬼子太郎　四等(一) 小林龜吉郎
四等(二) 上村 武治　五等(一) 三浦 二郎
五等(一) 山崎 五郎

避雷針及電氣工事設計竝監督囑託
(年五〇〇) 通信技師工學博士五十嵐秀助
煖房其他諸器械監督囑託
(奏任待遇) 從六、勳六田中林太郎 北豐、浦野川、字東三軒家一七五二
水道鐵管敷設工事監督囑託
東京帝國大學工科大學教授工學博士中島鋭治

○內苑寮

宮內省官制 明治四十年十一月皇室令第三號(抄)

一 內苑寮ニ於テハ庭苑及園藝ニ關スル事務ヲ掌ル
一 內苑寮ニ左ノ職員ヲ置ク
頭
主事
一 頭ハ一人勅任トス寮務ヲ掌理シ所部職員ヲ監督ス
一 主事ハ一人奏任トス寮務ヲ掌ル
一 內苑寮ニ技師及技手ヲ置ク
內苑寮技師ハ四人奏任トス主務ニ屬スル技術ノ事ヲ分掌ス
內苑寮技手ハ十二人判任トス技術ニ從事ス

頭 二等(年二五〇〇) 從四、勳四、子福羽 逸人 新宿御苑內官舍
事務兼勤 主殿寮主事中川 忠純

宮內屬
二等(月五五) 高橋孫太郎　五等(月二五) 從七、勳七永田 直行
三等(二)　深堀鯉龜太
兼勤 宮內屬黑澤 篤見　宮內屬岡部 元治

技師
五等(兼) 帝室林野管理局技師上野 有芳
六等(年一〇〇〇) 正七市川 之雄 新宿御苑內官舍
六等(年一〇〇〇) 正七、勳六小平 義近 豐多、澁谷、大字上澁谷一三六

技手
三等(一) 福羽 恩藏　三等(一) 勳八脇坂千四郎
五等(月三〇) 松島音治郎　五等(月三〇) 明石伊勢松
五等(一) 熊谷 寅三
事務兼勤 內匠寮技手竹屋鈔太郎　內匠寮技手梶田 貞一
植物調查囑託 臺灣總督府技師田代 安定
植物調查補助囑託
(手當月二五) 東京帝國大學理科大學助手牧野富太郎

○主馬寮

宮內省官制 明治四十年十一月皇室令第三號(抄)

一 主馬寮ニ於テハ馬匹車輛及牧場ニ關スル事務ヲ掌ル
一 主馬寮ニ左ノ職員ヲ置ク
頭
主事
車馬監
調馬師
馬醫師
馬醫
技師
技手
一 頭ハ一人勅任トス寮務ヲ掌理シ所部職員ヲ監督ス
一 主事ハ一人奏任トス寮務ヲ掌ル
一 車馬監ハ一人奏任トス車馬裝具ノ管守及馬匹ノ飼養調習ニ關スル事務ヲ掌ル
一 調馬師ハ三人奏任トス馬匹調習ノ事ヲ分掌ス

一 馬醫師ハ二人奏任トス馬匹醫療ノ事ヲ分掌ス
一 馬醫ハ四人判任トス馬匹ノ醫療ニ從事ス
一 技師ハ六人奏任トス牧場ニ關スル技術ノ事ヲ分掌ス
一 技手ハ五十人判任トス牧場ノ技術ニ從事ス

准判任判任待遇等外宮內職員職制 明治四十年十一月宮內省令第六號(抄)

一 主馬寮ニ調馬手馭手掌車及蹄鐵工長ヲ置ク
調馬手ハ專任十八人准判任トス馬匹調習ニ從事ス
馭手ハ專任四十二人准判任トス馭術ニ從事ス
掌車ハ六十人准判任トス車輛ノ整備ニ從事ス
蹄鐵工長ハ一人准判任トス蹄鐵ニ關スル技術ニ從事ス

頭 二等(年四〇〇〇) 正三、勳二、子藤波 言忠 赤、氷川、四七
主事 四等(年二二〇〇) 從五、勳五菊池末太郎 豐多、內藤新宿、大字番衆四
御用掛 (奏任待遇) 侍從職勤務大炊御門家政

宮內屬
一等(一) 從七、勳七星 大中
二等(月五五) 從七、勳八山本 勝郎
二等(月五五) 從七、勳八鈴木龜次郎
二等(一) 從七、勳八鈴木 善建　三等(一) 渡邊 美雄
四等(月三五) 八卷 甃吉　四等(一) 勳七山田駿次郎
四等(一) 浦田 亘信

車馬監 五等(年一三〇〇) 從六、勳五根村 當守 神、駿河臺鈴木、一大

調馬師
六等(兼) 車馬監根村 當守
六等(年九〇〇) 正七、勳六木村 介一 四、永住、二
七等(年八〇〇) 從七、勳六目賀田萬喜 麴、一番、二七

馬醫師
六等(年一一〇〇) 正七、勳六寺田 三郎 牛、南榎、四八

馬醫
三等(二) 柄田彌曾次　三等(二) 勳六渡邊芳治郎
四等(二) 飛敷 奬

調馬手
二等(二) 從七、勳七多賀 一　(兼) 馭手片岡 辰吉
三等(一) 正八、勳八根村 市利　三等(二) 正八武部 重則
(兼) 馭手山田元次郎　四等(二) 久保小四郎
(兼) 馭手鈴木鑄三郎　四等(二) 武部金之助
(兼) 馭手八角春太郎　四等(二) 宮下彥三郎
(兼) 馭手庄子英五郎　(兼) 馭手橋本馬之助
(兼) 馭手尾崎 鐐吉　五等(一) 京保 彌吉
五等(一) 松本 正次

馭手
(兼) 調馬師木村 介一　調馬師目賀田萬喜
(兼) 調馬手多賀 一　三等(一) 正八、勳八片岡 辰吉
(兼) 調馬手根村 市利　三等(二) 正八山田元次郎
(兼) 調馬手武部 重則　三等(二) 正八大西 保作
四等(一) 正八、勳八川北 長守　四等(一) 正八、勳八岩波 力次
四等(一) 千代間丑之助　(兼) 調馬手久保小四郎
四等(二) 鈴木鑄三郎　四等(二) 猪野 之成
四等(二) 五十嵐武正　(兼) 調馬手武部金之助
四等(二) 井上 信明　四等(二) 八角春太郎
(兼) 調馬手宮下彥三郎　五等(一) 庄子英五郎
五等(一) 橋本馬之助　五等(一) 多賀谷爲治
五等(一) 長井 平吉　五等(一) 本間連次郎
五等(一) 川上 音吉　五等(一) 勳八尾崎 鐐吉
五等(一) 橋本 壽　(兼) 調馬手京保 彌吉
五等(一) 四本嘉太郎　(兼) 調馬手松本 正次
五等(一) 勳八田代精一郎

掌車
三等(一) 正八、勳八瀨能 維清
四等(二) 陸軍砲兵中尉從七、勳五尾崎 一二
四等(二) 正八高木小一郎　四等(二) 中山松太郎
五等(三) 勳七白樫芳之助　五等(一) 石井 龜吉
蹄鐵工長 三等(二) 從七、勳七小川德次郎
御料乳牛場乳牛衛生事務囑託
東京帝國大學農科大學教授獸醫學博士津野慶太郎

○下總御料牧場 千葉縣印旛郡遠山村

長 主馬寮技師新山 莊輔

宮內屬
一等(二) 從七、勳八佐々木軒一
二等(兼) 主馬寮技手井上 謙造
二等(一) 從七、勳七仁科 新
三等(月四五) 正八、勳八藤山留之助
四等(月三五) 大西長太郎

技師 三等三級 正五、勳五 新山莊輔 赤、青山北、六、三四
七等(年一一〇〇) 從七、勳七 辻 正章 下總御料牧場官舍
八等二級 正八 宇津志新介 下總御料牧場官舍

技手
二等(月五五) 伊集院兼孝 二等(月五五) 新村直右衛門
二等(二) 井上謙造 三等(月五〇) 田近幸太郎
三等(二) 村上義助 三等(二) 勳八 前田辰雄
三等(二) 三浦正次郎 四等(月四〇) 三浦銀次郎
四等(月四〇) 平岡通元
四等(月四〇) 砂山佐門之助 四等(一) 杉田種吉
四等(一) 岡田信吉 四等(一) 笠原甚太
四等(二) 末繁美壽造 四等(一) 岡部明澄
五等(月三〇) 陸軍三等獸醫正八、勳六 田畑正常

○同外山支場 巖手縣巖手郡藪川村
宮內屬 二等(二) 佐藤勘次郎
技手
四等(月四〇) 中村靜也 四等(一) 長谷川繁
五等(月三〇) 安田松五郎 五等(一) 平山濤三郎

○新冠御料牧場 北海道日高國靜內郡
長 主馬寮技師 山下盛治
宮內屬
一等(二) 從七、勳八 井戸正義 四等(月三五) 青木敏亮
技師
六等(年九〇〇) 正七、勳六 水町熊太 新冠御料牧場官舍
六等二級 正七、勳六 山下盛治 新冠御料牧場官舍

技手
三等(月五〇) 勳八 小林壽郎
三等(月五〇) 阿部哲三 四等(月四〇) 西田八百馬
四等(月四〇) 阿部今太郎 四等(二) 勳八 平川市藏
四等(一) 美馬嘉兵衛
五等(一) 陸軍二等獸醫從七 後藤直

○主獵寮
宮內省官制 明治四十年十一月皇室令第三號(抄)
一 主獵寮ニ於テハ狩獵及獵場ニ關スル事務ヲ掌ル
一 主獵寮ニ左ノ職員ヲ置ク
頭
主事
一 頭ハ一人勅任トス寮務ヲ掌理シ所部職員ヲ監督ス
一 主事ハ一人奏任トス寮務ヲ掌ル
一 主獵寮ニ主獵官ヲ置ク
一 主獵官ハ十五人內二人ヲ勅任十三人ヲ奏任トシ共ニ名譽官トス狩獵ノ事ヲ掌ル

勅任待遇奏任待遇宮內職員職制 明治四十年十一月宮內省令第五號(抄)
一 主獵寮ニ獵場名譽看守長ヲ置ク
獵場名譽監守長ハ五人奏任待遇名譽職トス

准判任待遇等外宮內職員職制 明治四十年十一月宮內省令第六號(抄)
一 主獵寮ニ獵場監守長獵場監守鷹匠長ヲ置ク
獵場監守長ハ九人准判任トス獵場ノ管守ニ從事ス
獵場監守ハ專任三十三人名譽職又ハ有給職トシ名譽監守ハ准判任有給ノ監守ハ判任待遇トス共ニ獵場監守長ヲ助ク
鷹匠長ハ一人准判任トス鷹隼ノ調習ニ從事ス

頭 二等一級 陸軍步兵中佐 從三、勳二、男 米田虎雄 神、駿河臺南甲賀、三
主事 四等(年一六〇〇) 正六、勳四 鍋島精次郎 麴、平河、六、二三
事務兼勤 主獵官子 松平頼孝
宮內屬
一等(二) 從七、勳七 澤木直行 二等(二) 從七、勳八 子林精一
四等(一) 木島金次 四等(一) 福田善太郎
五等(月二五) 鈴木重信
五等(月二五) 勳八 渡邊敬宗
兼勤 宮內屬 小島忠義 宮內屬 原田次平太
主獵官
二等 正四、勳五、男 萬里小路正秀 麴、一番、四八
二等(兼) 內苑頭子 福羽逸人
三等 陸軍砲兵中佐 從五、勳三 貴志一郎 牛、市ケ谷仲之、四九
三等 從三、子 織田信親 麻、永坂、二五
四等 從三、侯 伊達宗陳 荏、品川、大字北品川、一九四
四等(兼) 主獵寮主事 鍋島精次郎
四等(兼) 式部官子 松平頼和
五等 從四、勳六、子 岡崎國良 牛、中、三三
五等 正五、子 藪篤麿 四、大番、八

五等(兼) 式部官 淺野長之
六等 從四、子 松平頼孝 小、久堅、七四
六等 從五 細川興生
六等 陸軍步兵中佐 正五、勳三 粟津義夫 四、左門、一六

獵場監守長
四等(年三〇〇) 帝室林野管理局技師 阿南頁太郎 帝室林野管理局技師 宮武米太郎
五等(年二五〇) 江戸川筋 山本直嗣
五等(年二八〇) 日光 宇都宮猛輔
五等(年一五〇) 江戸川筋 森作源次
五等(年一二〇) 岩瀬 長尾半次郎
五等(年一二〇) 愛宕 波多野富之助
五等(年一二〇) 連光寺 富澤政賢
獵場監守長事務囑託 岐阜縣屬 大野勇 陸軍技手 齋藤誠之
靜岡縣駿東郡長 辻芳太郎

獵場監守
帝室林野管理局技手 前野德次郎 帝室林野管理局技手 近藤義嗣
帝室林野管理局技手 佐野圭作 帝室林野管理局技手 上條彌太郎
帝室林野管理局技手 桑原逸丸 帝室林野管理局技手 豐田優
帝室林野管理局技手 芝口啓太郎
(年一八〇) 江戸川筋 丸山資厚
(年一八〇) 日光 玉置計暉
(年一六八) 日光 岸原四郎
(年一六八) 江戸川筋 肥塚友吉
(年一四四) 江戸川筋 勳七 伊藤魁三
(年一〇〇) 習志野原 齋藤信三郎
(年一〇〇) 習志野原 高橋竹松
(年一〇〇) 習志野原 三橋三郎
(年一〇〇) 習志野原 近藤多喜司
(年八四) 江戸川筋 中島市平 (年七八) 愛宕 鴨井友次郎
(年七二) 岩瀬 酒井寅三郎 (年七二) 岩瀬 遠藤重三郎
(年七二) 江戸川筋 關口金兵衛 (年七二) 岩瀬 藤井文之助
(年六二) 岩瀬 小貫俊光 (年六〇) 江戸川筋 高橋芳太郎
(年六〇) 江戸川筋 金子吉次郎 (年六〇) 江戸川筋 濱村要助
(年五〇) 愛鷹山 江本瀧藏 (年五〇) 愛鷹山 日吉昌平
(年五〇) 愛鷹山 西山平治郎
(年四〇) 江戸川筋 金子宇右衛門
(年四〇) 江戸川筋 石渡啓次郎 (年四〇) 江戸川筋 高梨友行
(年四〇) 長良川筋 村瀨彌市郎 (年三七) 連光寺 濱田源助
(年三〇) 長良川筋 勳七 竹中正義
(年三〇) 連光寺 勳八 佐伯芳雄
(年三〇) 連光寺 小金壽之助

○調度寮
宮內省官制 明治四十年十一月皇室令第三號(抄)
一 調度寮ニ於テハ物品ノ購入整備及雜役ニ關スル事務ヲ掌ル
一 調度寮ニ左ノ職員ヲ置ク
頭
主事
一 頭ハ一人勅任トス寮務ヲ掌理シ所部職員ヲ監督ス
一 主事ハ一人奏任トス寮務ヲ掌ル

頭 二等(年三五〇〇) 正四、勳一 長崎省吾 麴、一番、二、官舍
主事 五等二級 從六、勳六 齋藤易 麴、下六番、二四

宮內屬
一等(二) 從七、勳七 竹中公鑒 一等(二) 從七、勳八 木村德辰
一等(二) 從七、勳七 戸田重民 二等(月五五) 高岡善次郎
三等(一) 正八、勳八 松井周興 三等(一) 正八、勳八 八木岡貞義
四等(月三五) 正八、勳八 大竹正修
四等(月三五) 正八、勳八 奥田直溫
四等(月三五) 壁谷壽永 四等(月三五) 井上芳吉
四等(一) 松本眞弦 四等(一) 都筑鉤太郎
四等(一) 堀眞
五等(月二五) 從八 前田政德
五等(月二五) 村越信成 五等(月二五) 萩原鋼太郎
五等(月二五) 佐久間仲 五等(月二五) 井上正路
五等(月二五) 勳七 八色宗之助
五等(月二五) 井伊雅二郎 五等(一) 橘揚次郎
五等(一) 栗林誠 五等(二) 楠正之

○內大臣府
內大臣府官制 明治四十年十一月皇室令第四號(抄)
一 內大臣府ニ於テハ御璽國璽ヲ尚藏シ及詔書勅書其ノ他內廷ノ文書ニ關スル事務ヲ掌ル
一 內大臣ハ親任トス常侍輔弼シ內大臣府ヲ統轄ス
一 內大臣ハ所部職員ノ敍位敍勳其ノ他進退ニ關スル事項ニ付テハ之ヲ宮內大臣ニ移牒スヘシ
一 內大臣府ニ左ノ職員ヲ置ク
祕書官長
祕書官
屬
一 祕書官長ハ一人勅任トス文書ノ事ヲ掌理ス

一祕書官ハ專任三人奏任トス文書ノ事及庶務ヲ分掌ス
一屬ハ六人判任トス庶務ニ從事ス

内大臣（爵）　侍從長（爵）徳大寺實則
祕書官長　帝室博物館總長（一等（爵））股野琢
祕書官　五等一級　從六、勳五　日高秩父　題（下二冊、六九）
五等（年一二〇〇）　從六、勳六　野崎來藏　題（一冊、一四）
屬　一等（一）勳七　從七、北村信篤　一等（爵）　宮内屬　松井定克
一等（一）勳七　從七、宮本基三等（一）　宇野國太郎
三等（一）　猪子益次郎　宮内屬　内山耕三郎
事務兼勳

○皇后宮職

皇后宮職官制（明治四十年十一月皇室令第五號）（抄）
一皇后宮職ハ宮内大臣ノ管理ニ屬シ皇后宮ニ關スル事務ヲ掌ル
一皇后宮職ニ左ノ職員ヲ置ク
大夫
主事
屬
一大夫ハ一人勅任トス宮事ヲ掌理シ所部職員ヲ監督シ便宜事ヲ啓シ旨ヲ宣ス
一主事ハ二人奏任トス庶務ヲ分掌ス
一屬ハ九人判任トス庶務ニ從事ス

大夫　一等（爵）（特旨四五〇〇）　從二、勳一、伯　香川敬三　題（尾井五）
主事　三等一級（爵）　式部官山内勝明
六等一級（爵）　式部官渡邊直達
屬　一等（二）勳七　從七、大木保爾　三等（月四五）　正八、勳八　吉見永建
四等（月三五）　勳八　森能恒
四等（一）　小林晋二郎　宮内屬　東胤徳
事務兼勳

○東宮職

東宮職官制（明治四十年十一月皇室令第六號）
一東宮職ハ宮内大臣ノ管理ニ屬シ東宮ニ關スル事務ヲ掌ル
一東宮職ニ左ノ職員ヲ置ク
大夫　侍從長　侍從　侍講　主事
屬
一大夫ハ一人勅任トス宮事ヲ掌理シ所部職員ヲ監督シ便宜事ヲ啓シ旨ヲ宣ス
一侍從長ハ一人勅任トス常侍奉仕シ大夫事故アルトキハ其ノ職務ヲ代理ス
一侍從ハ五人奏任トス侍側ノ事ヲ分掌ス
一侍講ハ三人勅任又ハ奏任トス進講ノ事ヲ分掌ス

大夫　一等（爵）　東宮武官長　陸軍中將男　村木雅美
侍從長　海軍大佐（勳二、功五、公）　一條實輝　赤、麴町二
二等二級
侍從　四等一級　從四、勳五、子　大迫貞武　題（下二冊、一九）
五等二級　陸軍騎兵少尉（從四、子）　有馬純文　四八、赤、三五
五等（年一二〇〇）　正五　本多正復　赤、青山北七、一
從六、勳六　恆太郎　赤、淀橋柏木二九
大等二級（爵）　式部官　高辻宜麿
侍講　一等三級　正四、勳三、文學博士　本居豐穎　牛、新小川一八
一等三級　正四、勳三、文學博士　三島毅　題（一冊、四五）
三等一級　正五、勳四　二田守眞　赤、青山南、一、三五

一主事ハ三人奏任トス庶務ヲ分掌ス
一屬ハ三十人判任トス庶務ニ從事ス

准判任判任待遇等外宮内職員職制

（明治四十年十一月（抄））
一東宮職ニ東宮内舍人ヲ置ク
東宮内舍人ハ六人准判任トス宮中ノ雜務ニ從事ス

主事　三等（年二六〇〇）　正五、勳四　桂　潛太郎　赤坂離宮裏門内宮舍
五等（年一二〇〇）　正五、子　錦小路在明　牛、麴町一九三
六等（年一一〇〇）　正七　桑野　鋭　赤、青山北、四、九六
事務兼勳　宮内省翻譯官　土岐豐之助
御用掛　樞密顧問官子　杉　孫七郎
東京音樂學校教授　幸田　延
（奏任待遇）
東宮御用掛　學習院教授　小野鋼之助
海軍中將男　阪本俊篤
陸軍中將男　福島安正
陸軍少將　松川敏胤
陸軍騎兵中佐男　名和長憲
宮中顧問官子　橋本綱常
拜診御用
屬　一等（一）　從七、勳七　中村胤長
二等（月五五）　從七、勳八　鈴木重光
二等（月五五）　淡近　登
二等（月四五）　正八、勳七　春日　純爾
二等（月四五）　正八、勳八　山崎角次郎
二等（月四五）　正八、勳六　安田　安
二等（月四五）　後藤武三郎
二等（月四五）　陸軍砲兵少尉正八、勳六、功七　松根常次郎
二等（一）　正八、勳七　矢野久米次郎

四等（月三五）　正八、勳八　岡本　所保
四等（一）　勳八　股野多美之助
四等（一）　勳八　林　有鄰
四等（一）　加藤　堯敬
五等（月二五）
五等（月二六）
五等（月二五）　内舍人　齋藤　義法
四等（月三五）
五等（月二五）　勳七　塚本　菊松
五等（二）　勳七　磯野　鑛吉

○周宮

芝區伊皿子町（高輪御殿）
御養育主任　樞密顧問官伯　佐々木高行
御用掛　宮内大臣祕書官長　崎省吾
非職學習院教授從三、勳四　下田歌子　赤、青山原宿、一七六
（勳任待遇）
加賀美繁子　高輪御殿內宮舍
東宮侍講　三田守眞
東宮職御用掛　幸田延
御歌所主事　阪正臣
（奏任待遇）　堀江義子　麻、霞、二五
御歌所參候　菊松　細川利文　本所、石原、一
（奏任待遇）　野口親　題、內、巻、一五

御殿勤務
宮内省御用掛（奏任待遇）
（年五〇〇）　從三、勳四、伯　園基資　赤、青山南、六、一三四
宮内屬　二等（一）勳八　別役　橘次　三等（一）　正八、勳八　三好維堅
二等（一）勳八　村上光壽　兼勤　宮内屬　高橋　豫佶

○富美宮

麻布區市兵衛町（麻布御殿）
御養育掛長　樞密顧問官子　野村靖
御用掛　東宮侍講　本居豐穎
御歌所主事　阪正臣
御歌所參候伯　西三條實義
（年六〇〇）
（奏任待遇）（年六〇〇）　正八、勳七　村木義信　麻、市兵衛、一二四、宮舍
（奏任待遇）（年五四〇）　從七　村田梅枝　麻布御殿內宮舍
（奏任待遇）（年四〇〇）　桑山　菊　麻布御殿內宮舍
（奏任待遇）　從六、勳五　赤松長祥　牛、南、二三
東京音樂學校助教授　從四、子　杉浦千歌　題、一番、四四
（奏任待遇）　正六　竹屋津根子　麻布御殿內宮舍
御殿勤務
宮内省御用掛伯　園基資

宮内屬 二等(一) 正八、勳七 筑紫 謙　四等(一) 山根 亘吉

○泰宮

御養育掛長 樞密顧問官子 野村 靖　麻布區市兵衛町(麻布御殿)
御用掛 東宮侍講 本居 豐穎
御歌所主事 阪 正臣
御歌所參候伯 西三條 實義
周宮御用掛 堀江 義子
富美宮御用掛 村木 義信
富美宮御用掛 村田 梅枝
富美宮御用掛 桑山 菊
富美宮御用掛 杉浦 千歌
富美宮御用掛 竹屋 津根子
御殿勤務 宮内省御用掛伯 園 基資
宮内屬 筑紫 謙　宮内屬 山根 亘吉

○皇族附職員

皇族附職員官制 明治四十年十一月皇室令第七號(抄)

一 宮號ヲ賜ハリタル皇族ニハ左ノ職員ヲ附屬セシム
　家令
　家扶
　家從
一 家令ハ各一人奏任トス所屬ノ皇族ニ關スル事務ヲ掌理シ家扶家從ヲ監督ス
一 家扶ハ各專任一人判任トス家令ヲ助ク
一 家從ハ各專任六人判任トス庶務ニ從事ス
一 宮號ヲ賜ハリタル親王ニハ別當ヲ附屬セシムルコトヲ得
　別當ハ各一人勅任トス所屬親王ヲ輔翼シ家令以下ノ職員ヲ監督ス
一 皇族附職員ハ宮内大臣之ヲ統督ス

○小松宮

家令 五等(兼) 内大臣祕書官 日高 秩父　淺草區橋場町
家扶 二等(二) 大藪 龜之助
家從 四等(月三〇) 勳八 佐藤 留治
　四等(一) 石井 輝吉

○伏見宮

別當(年三〇〇〇) 宮内官考査委員 正五、勳四 馬場 三郎　麹町區紀尾井町　赤、氷川、九
家令 大等(年一一〇〇) 正七、勳六 御牧 基賢　麹、紀尾井、四
御用掛 家令 田中 壽三郎
家扶 一等(月五五) 從七、勳八 田中 雅善
家從 三等(月四〇)
　四等(月三〇) 三木 壽賀麿　五等(一) 勳七 後藤 美壽
　五等(一) 勳七、功七 黑崎 源吉　津田 元治郎
兼勤 家從 村上 秀太郎　家從 宇田川 泰秀
　家從 中根 直之助

○有栖川宮

別當(兼) 式部次官 伊藤 博邦　麹町區三年町
家令 七等(年九〇〇) 從七 岡田 平太郎　芝、三田四國、三八
家扶 二等(月五〇) 從七、勳八 龜井 滿成
家從 三等(月四〇) 堀內 辨之助　三等(一) 淺田 忠恕
　四等(月三〇) 江原 達三　四等(一) 神子島 佐一郎
　四等(一) 池田 輝之　四等(一) 吉田 鐵五郎

○閑院宮

別當 一級(兼) 宮中顧問官侯 木戶 孝正　麹町區永田町二丁目
家令 五等一級(兼) 式部官 松井 修德
家從 三等(一) 豐島 鐵太郎　四等(一) 勳七 平田 輝吉
　四等(一) 山肩 雲登　五等(一) 竹內 二郎太
　五等(月一八) 勳八 千國 四郎

○東伏見宮

別當(年三〇〇〇)(兼) 東宮主事 桂 潜太郎　赤坂區溜池葵町
家令 大等(年一一〇〇) 正七 小野 保知　赤、溜池葵、二
御用掛 皇后宮大夫伯 香川 敬三
家扶 二等(二) 仁羅山 勝太郎
家從 四等(月三〇) 立川 由彦　四等(月三〇) 小松 乙次
　四等(一) 天杉 熊太郎

○華頂宮

家令 七等一級 從七 田中 壽三郎　芝區三田臺町　芝、三田臺、一、五
家從 三等(二) 村上 秀太郎　四等(一) 宇田川 泰秀
　四等(二) 中根 直之助

○山階宮

家令 七等一級 從七 香川 秀五郎　麹町區富士見町五丁目　麹、富士見、五、一
家扶 二等(一) 中館 熊吉
家從 三等(一) 杉山 儀棣　四等(月三〇) 田頭 祐賢
　四等(一) 牧 留造　四等(月三〇) 伊藤 祐三郎

○賀陽宮

家令 四等(年一八〇〇) 正五、勳四 小藤 孝行　京都御苑下立賣門內　京都在勤
御用掛 主殿寮主事 中川 忠純
家從 三等(二) 並河 總次郎　三等(二) 堀河 師克
　四等(一) 勳八 鷹森 信太郎　五等(月一八) 高市 二

○久邇宮

家令 大等二級 正七 角田 敬三郎　麻布區鳥居坂町　麻、鳥居坂、一三
家扶 二等(一) 中川 安重
家從 二等(兼) 家扶 木村 英太郎
　三等(二) 梅島 勝之　四等(一) 正八 鳥居小路 經友
　三等(二)
　四等(一) 勳八 武田 健三　五等(一) 河野 通典
兼勤 家從 分部 資吉　家從 太田 壯二郎

○梨本宮

家令 七等一級 從七 坪井 祥　麹町區一番町　小、竹早、八七
御用掛 内大臣祕書官 日高 秩父
家扶 一等(一) 從七、勳八 飛田 信敬
家從 二等(二) 竹原 恭太郎　三等(二) 白井 兵作
　四等(一) 飛田 信一郎　四等(二) 勳八 香田 岩松
　五等(月一八) 本田 六郎

○朝香宮

兼勤 家令 角田 敬三郎　麻布區鳥居坂町
家扶 二等(一) 木村 英太郎
家從 四等(兼) 家扶 中川 安重
兼勤 家從 武田 健三　家從 分部 資吉
　家從 河野 通典　家從 太田 壯二郎

○東久邇宮

兼勤 家令 角田 敬三郎　麻布區鳥居坂町
家扶 中川 安重
家從 五等(一) 太田 壯二郎
兼勤 家從 木村 英太郎　家從 河野 通典
　家從 武田 健三　家從 分部 資吉

○北白川宮

家令 大等二級 從六 麻生 三郎　麹町區紀尾井町　麹、紀尾井、二
御用掛 式部官 山邊 知春
家扶 一等(月五五) 從七、勳八 高原 徹也
家從 二等(二) 勳七 高野 盛三郎　三等(一) 樋口 綾太郎
　四等(一) 濱野 春次郎　四等(一) 星野 陟

○竹田宮

家令 大等(年一一〇〇) 正七、勳七 深山 廣　芝區高輪南町　小、小日向臺、三、五九
御用掛 帝室會計審査局長官 齋藤 桃太郎　家令 麻生 三郎
家從 三等(二) 櫻井 一生　三等(一) 勳七、功七 高崎 清
　四等(一) 勳八 國正 藤太郎　四等(一) 勳七 井口 九郎治
　四等(二) 川添 駒之助　四等(一) 池田 辰雄

○帝室會計審査局

帝室會計審査局官制 明治四十年十一月皇室令第八號(抄)

一 帝室會計審査局ハ宮内大臣ノ管理ニ屬シ會計審査ニ關スル事務ヲ掌ル
一 帝室會計審査局ニ左ノ職員ヲ置ク
　長官
　主事
　審査官
　審査官補
　屬
一 長官ハ勅任トス局務ヲ掌理シ所部職員ヲ監督ス
一 主事ハ一人奏任トシ審査官ヲシテ之ヲ兼ネシム庶務ヲ掌ル
一 審査官ハ六人奏任トス會計審査ノ事ヲ分掌ス
一 審査官補ハ奏任トシ審査官ノ定員內ヲ以テ之ヲ置ク審査官ヲ助ク
一 屬ハ十五人判任トス庶務ニ從事ス

一長官ハ主管ノ部局長官ニ會計ノ審查上必要ナル書類ノ提出ヲ求メ又ハ樣式ヲ示シテ必要ノ報告ヲ求ムルコトヲ得
一長官ハ會計上不明瞭又ハ不合規ノ件アルコトヲ認メタルトキハ主管ノ部局長官ニ推問書ヲ發シ辯明ヲ求ムルコトヲ得
一主管ノ部局長官ニ於テ前二條ノ求ニ應スルコトヲ怠リタルトキハ長官ハ之ヲ宮內大臣ニ具申スルコトヲ得
一長官ハ審查官又ハ審查官補ヲシテ主管ノ部局ニ就キ會計書類帳簿計表及現金物件ノ現在額其ノ他土木工事ノ實況等ヲ檢查セシムルコトヲ得
一長官ハ宮內大臣ヲ經テ毎年審查ノ成蹟ヲ上奏シ及會計ニ關シ改正ヲ必要トスル事項アルコトヲ認メタルトキハ併セテ意見ヲ上奏スルコトヲ得
一會計審查ニ關スル規程ハ本令ニ定ムルモノヲ除クノ外勅裁ヲ經テ宮內大臣之ヲ定ム

長官 一等一級 宮內官考查委員 正四、勳一 齋藤 桃太郎 赤、新坂、五四
主事 三等 帝室會計審查官 工藤 一記

帝室會計審查官
三等二級 從五、勳五 工藤 一記 豐多、澁谷、大字中澁谷字道玄坂五九一
五等一級 從六、勳六 河原 作 赤、青山高樹、一五
五等二級 從六、勳六 安江 孝 麴、中六番、二五
五等二級 從六、勳六 林 恭次郎 牛、辨天、七

屬
二等(月五五) 從七、勳八 石原 鈴郎
二等(一) 青山 操 二等(一) 早川 政吉
三等(月四五) 白井 淸行 三等(月四五) 神山 正良
三等(一) 根岸 榮助 三等(一) 松根 豐次郎
三等(一) 中川 吉郎 三等(二) 平岡 種三郎
三等(二) 加瀨 欣一郎 四等(二) 正五 山尾 三郎

○帝室林野管理局 麴町區三年町

帝室林野管理局官制 明治四十年十一月皇室令第九號 (抄)

一帝室林野管理局ハ宮內大臣ノ管理ニ屬シ土地及林野ノ管理經營ニ關スル事務ヲ掌ル
一帝室林野管理局ニ左ノ職員ヲ置ク
長官
主事
屬
一長官ハ勅任トス局務ヲ掌理シ所部職員ヲ監督ス
一主事ハ九人奏任トス內一人ヲ勅任ト爲スコトヲ得庶務ヲ分掌ス
一屬ハ百三十八人判任トス庶務ニ從事ス
一帝室林野管理局ニ技師及技手ヲ置ク
技師ハ四十六人奏任トス內二人ヲ勅任ト爲スコトヲ得技術ノ事ヲ分掌ス
技手ハ五百三十五人判任トス技術ニ從事ス
一帝室林野管理局ノ事務ヲ分掌セシムル爲支廳ヲ置ク其ノ職制ハ勅裁ヲ經テ宮內大臣之ヲ定ム

帝室林野管理局臨時職員官制 明治四十年十二月皇室令第十一號 (抄)

一御料ニ關スル土地及林野ノ整理ニ關スル事務ニ從事セシムル爲帝室林野管理局ニ臨時左ノ職員ヲ置ク
屬 三十八人
技手 八十人

長官 一等(豫) 內藏頭子 渡邊 千秋
主事
二等一級 正五、勳四 佐々木 陽太郎 小、竹早、大五
大等二級 正七 春宮 祐一郎 牛、市ケ谷加賀、二二六

屬
一等(二) 從七、勳八 落合 眞佑 一等(二) 從七、勳八 三雲 敬一郎
一等(二) 從七、勳八 戶塚 庄次郎 二等(一) 松澤 嚴
二等(月五五) 勳八 窪田 瀨吉
二等(一) 從七、勳七 神代 謙輔
三等(月四五) 正八、勳八 豐都 榮
三等(月四五) 正八 青木 洸之允
三等(一) 永田 又郎 三等(月四五) 大谷 紀道
三等(月四五) 立元 祐方 三等(一) 大村 武之助
三等(一) 勳八 安井 祿郎 三等(月四五) 井上 正輝
三等(一) 溝口 傳三 三等(一) 五味 均平
四等(月三五) 正八、勳七 植田 正秋
四等(月三五) 山縣 次良 四等(月三五) 庄田 龜次郎
四等(月三五) 中村 恭太郎 四等(一) 天野 淸一郎
四等(月三五) 陸軍步兵少尉正八 古田 次雄
四等(一) 渡邊 利三郎 四等(一) 岩倉 具幸
四等(二) 橫尾 簡次 五等(月二五) 杉岡 正雄
五等(月二五) 今井 賢 五等(月二五) 近藤 惠次郎
五等(二) 丹羽 忠順

技師
三等(年二二〇〇) 從五、勳五 神足 勝記 荏、入新井、大字新井宿一五二四
三等二級 從五、勳五 江崎 政忠 牛、拂方、七
三等三級 從五、勳五 和田 國次郎 牛、矢來、八
三等三級 從五、勳六 秋山 謙藏 洋行中
五等(年一〇〇〇) 從四 東久世 通敏 芝、白金三光、八〇
五等(年一一〇〇) 從六 上野 有芳 四、本村、三八
六等(年一一〇〇) 正七 長岡 文之進 赤、青山南、六、一四七
六等三級 正七、勳六 八木橋 則正 赤、檜、三
大等三級 正七 井伊谷 爲藏 豐多、淀橋、大字柏木三四五
七等(年八〇〇) 從七 內藤 善助 赤、新、五、四二

技手
一等(月大五) 從七、勳八 高津 政衞
二等(月五五) 鈴木 民作
二等(月五五)(兼) 帝室林野管理局屬 松澤 嚴
三等(月五〇) 小倉 備 三等(一) 村田 銓太郎
三等(一) 篠田 良二 三等(月五〇) 上田 辰三郎
三等(月五〇) 大岡 力藏 三等(一) 足立 確三
三等(一) 志茂 主一郎 三等(一) 中野 鉦三郎
三等(一) 正八 國分 胤治 三等(一) 尾崎 米太
三等(二) 坂本 左近 三等(二) 明石 權藏
三等(二) 仁科 金太郎 三等(二) 山內 甚彌
四等(一) 水垣 金次郎 四等(月四〇) 石岡 與
四等(月四〇) 小高根 直綱 四等(月四〇) 峯 常保
四等(月四〇) 陸軍騎兵少尉正八、勳六 泥堂 七郎
四等(月四〇) 島村 猛猪 四等(月四〇) 藤井 廉介
四等(一) 小山 荒治 四等(月四〇) 田中 從之
四等(月四〇) 角田 八代助 四等(月四〇) 木邑 富藏
四等(一) 古屋 重善 四等(一) 大矢 敬寬
四等(二) 平岡 獻二郎 四等(二) 端山 勘助
四等(月四〇) 正八 松本 榮
四等(月四〇) 加藤 嘉藏 四等(二) 山本 莞爾
四等(二) 近藤 重太夫 四等(月二八) 須田 萬吉
五等(月三〇) 岡本 恒次 五等(一) 丸山 甫郎
五等(一) 增田 丑藏 五等(一) 仙葉 重章
五等(一) 安富 鐵也 五等(一) 宇佐美 源三
五等(月二三) 所 太郎 五等(月二三) 關岡 治三郎
五等(月二一) 片山 金四郎 五等(月二三) 是永 金三郎
五等(一) 勳八 杉浦 平太郎 五等(月二三) 富永 文次郎
五等(月二三) 內藤 末三 五等(二) 伊地知 村治
五等(二) 梅原 鉒造 五等(月二三) 取田 昌作
五等(月二一) 藤井 健一 五等(月一八) 鈴木 莊吉
五等(二) 從五 相良 賴綱

兼勤
帝室林野管理局技手 青山 恒吉 帝室林野管理局技手 生野 國男
帝室林野管理局技手 中野 庭吉

御料水產事業監督囑託 (手當年七〇〇) 水產講習所技師 松原 新之助
事務取扱囑託 (手當年七〇〇) 臨時國債整理局書記官 松本 脩

帝室林野管理局出張所職制 明治四十一年四月宮內省令第四號 (抄)

一帝室林野管理局出張所ノ名稱及位置ハ左ノ如シ

名稱	位置
豐住出張所	東京府東京市
京都出張所	京都府京都市
大阪出張所	大阪府大阪市
箱根出張所	神奈川縣足柄下郡箱根町
日光出張所	栃木縣上都賀郡日光町
熱田出張所	愛知縣名古屋市

一豐住大阪及熱田ノ各出張所ニ於テハ木材ノ貯藏處理ニ關スル事務ヲ分掌シ京都出張所ニ於テハ山城大和攝津播磨但馬ノ五箇國所在ノ土地及林野ノ管理經營ニ關スル事務ヲ分掌シ箱根及日光ノ各出張所ニ於テハ湖魚養殖ニ關スル事務ヲ分掌ス
一各出張所ニ所長ヲ置ク
所長ハ本局所屬ノ高等官又ハ判任官ノ中ヨリ之ヲ命ス
一各出張所ニ本局所屬ノ屬及技手ヲ在勤セシム其ノ配置ハ帝室林野管理局長官之ヲ定ム

○豐住出張所 東京市

所長 帝室林野管理局技師 竹內 泰臣
屬 五等(一) 坂田 惣太郎
技手 三等(二) 正八、勳八 久保 眞咲
兼勤 帝室林野管理局技手 野田 階造

○京都出張所 京都市

所長 技手 八等三級 從七、勳八 持田 伊三 京都出張所在勤
屬 三等(一) 岡本 淸金 四等(一) 八太 忠尙
技手 五等(二) 永田 正吾 五等(月一八) 高橋 藤太郎

○大阪出張所　大阪市
所長　帝室林野管理局技師持田伊三
兼務　帝室林野管理局屬岡本清金　帝室林野管理局技手高橋藤太郎

○箱根出張所　神奈川縣足柄下郡箱根町
所長　帝室林野管理局技手志茂主一郎
技手
四等(二)從四、子六鄕政賢　五等(月一八)伊東元次郎

○日光出張所　栃木縣上都賀郡日光町
所長　帝室林野管理局技手志茂主一郎
技手四等(二)　谷口利三郎

○熱田出張所　名古屋市
所長　帝室林野管理局主事磯山廣居
技手
二等(月五五)　從七、勳八野田階造
三等(二)立川七五三八　四等(月二六)家田一太郎
五等(月一六)　勳七服部乙松
五等(月一六)　河野藤太郎

帝室林野管理局支廳職制　明治四十年十一月宮內省令第七號(抄)

一帝室林野管理局支廳ノ名稱位置及管轄區域ハ左ノ如シ

名稱	位置	管轄區域
札幌支廳	北海道札幌區	膽振國　石狩國　天鹽國　日高國　釧路國
東京支廳	東京府東京市	磐城國　岩代國　上野國　下野國　常陸國　上總國　下總國　武藏國　相模國　佐渡國　伊豆國田方郡ノ內熱海町字佐美村網代村多賀村ヲ除ク
名古屋支廳	愛知縣名古屋市	尾張國　三河國　美濃國　飛驒國　伊勢國　志摩國
靜岡支廳	靜岡縣靜岡市	駿河國　遠江國　伊豆國田方郡ノ內熱海町字佐美村網代村多賀村ヲ除ク
甲府支廳	山梨縣甲府市	甲斐國
木曾支廳	長野縣西筑摩郡福島町	信濃國
青森支廳	青森縣青森市	渡島國　陸奧國　羽後國　陸前國　陸中國

一各支廳ニ於テハ其ノ管轄區域ニ屬スル土地及林野ノ管理經營ニ關スル事務ヲ掌ル
一各支廳ニ支廳長ヲ置ク帝室林野管理局主事ヲ以テ之ニ充ツ
支廳長ハ廳務ヲ掌理シ所部職員ヲ監督ス
一各支廳ニ帝室林野管理局技師屬及技手ヲ分屬セシム
一各支廳ノ事務ヲ分擔セシムル爲出張所ヲ置キ前條ノ職員中ヨリ之ヲ在勤セシム
各出張所ノ名稱位置及管轄區域ハ之ヲ告示ス
一各支廳ニ分屬セシメ又ハ各出張所ニ在勤セシムル職員ノ配置ハ帝室林野管理局長官之ヲ定ム

○札幌支廳　北海道札幌區
支廳長
主事三等二級　從五、勳五田町與三郎　札幌支廳在勤
屬
二等(月五五)　從七、勳八酒井知光
二等(月五五)上田豐治郎　二等(一)服部正慶
二等(一)松岡直溫　三等(一)葛西正强
四等(月三五)桑原濤一　四等(一)山田兵助
技師
三等三級(兼)　帝室林野管理局主事田町與三郎
四等(年一六〇〇)　正六、勳六小寺定職　札幌支廳在勤
五等(年一二〇〇)　從六鹿討豐太郎　札幌支廳在勤
技手
二等(月五五)　大迫萬次郎
二等(月五五)　從七、勳八森信元
二等(二)　陸軍步兵中尉從七、勳六太田眞作
三等(一)　市川寅介
三等(一)　陸軍步兵中尉從七、勳五弓納持雄
三等(一)白石久四郎　三等(二)乙部直衛
三等(一)正八、勳七川崎定次　四等(月四〇)佐藤哲郎
四等(月四〇)三馬貞治　四等(一)三浦元一
四等(二)松村德吉　四等(月二八)渡邊友吉
四等(月二六)　勳八陣野芳三郎
四等(二)　勳七佐藤武彦
五等(月三〇)　從八吉村豐作

○札幌支廳出張所
技師
五等(年一二〇〇)　川上出張所長從六小田切榮三郎　川上出張所在勤
七等(年八〇〇)　中川出張所長從七岩田榮次郎　中川出張所在勤
七等三級　上川出張所長從七日野吉甫　上川出張所在勤
七等三級　札幌出張所長兼見澤出張所長從七田代兵八　札幌出張所在勤
技手
二等(二)　苫小牧出張所長陸軍砲兵少尉正八、勳六石原孝信
二等(二)　增毛出張所長正七北山善臣

三等(一)　井口元一郎
三等(二)　名寄出張所長澤田忠太郎
三等(二)　瀧川出張所長川口甫
三等(二)　羽幌出張所長鹽谷吉備夫
四等(月四〇)國井未　四等(月四〇)原田留四郎
四等(一)正八、勳八波津久八三　四等(一)志賀定次郎
四等(一)中山銘三　四等(一)篠原熊雄
四等(一)夏堀八次郎　四等(一)藤村莊太郎
四等(月二八)水野忠眞　四等(月二六)大野壯介
四等(月二六)　大熊宇之藏
四等(月二六)　勳七渡部宗吉
四等(月二六)　正八、勳八久代欅郎
四等(三)小山內逸郎　五等(月三〇)村岸三郎
五等(一)岡田東吾　五等(月三〇)阿部伊太郎
五等(一)　陸軍三等獸醫正八、勳六佐藤官之助
五等(二)　陸軍步兵中尉從七、勳五川下元男
五等(月二三)　勳七、功七豐福常三郎
五等(月二三)林長衛　五等(月二三)田舍館基淑
五等(月二三)　勳八八谷龜二
五等(月二三)　勳八蔭山孝英
五等(月二三)本田傳四郎　五等(月二三)鎌田英三
五等(二)勳七山本幸吉　五等(月二三)小玉濤壽
五等(一)池上宗弘　五等(一)忍虎雄
五等(二)勳七、功七足立種吉　五等(二)勳七柳町道太郎
五等(月二一)　勳七田村卯之助
五等(二)勳七吉田彥熊　五等(月二一)高石留治
五等(月二一)原政弘　五等(月二三)坂本勝三
五等(月一八)舟橋喜次郎　五等(月一六)豐田誠一
五等(月一六)鬼丸吉松　五等(月二一)長野時治
五等(月一八)　勳七村上千松
五等(月一八)　木原榮太
五等(月一八)　勳七熊倉一重

五等(月二三)近藤政五郎　五等(三)高橋喜三郎
五等(三)西澤政次郎　五等(三)勳七星卓治

○東京支廳　東京市
支廳長
主事五等一級　正六、勳六鹽澤健　四、本村、三四
屬
二等(月五五)　從七松田貞介
三等(月四五)　角田友三
四等(月三五)　勳七莊山時習
四等(一)和田曉　五等(月二五)鈴木鉚太郎
五等(一)高橋文藏
技師
四等(年一六〇〇)(兼)　帝室林野管理局主事鹽澤健
六等三級　正七、勳六竹內泰臣　牛、市ケ谷砂土原、三、八
七等(年八〇〇)　從七東鄉直　四、南寺、三
技手
四等(一)成田諷之助　五等(一)若松五一
五等(月二一)佐藤慶三郎　五等(月二一)塙阪泰次郎
五等(月二一)島崎銳
兼勤　帝室林野管理局技手角田八代助　帝室林野管理局技手加藤嘉藏

○東京支廳出張所
技師八等二級　大磯出張所長正八坪田元綱　大磯出張所在勤

技手
三等(一)　佐渡出張所長正八渡邊吾朗
三等(月五〇)　前橋出張所長黃海半治郎
三等(一)　東京出張所長龜龜太郎
四等(月四〇)　宇都宮出張所長心得吉田政
四等(一)　正八、勳七田中伊三郎
四等(一)　陸軍步兵中尉從七、勳六牧駿次
四等(一)　正五、男黑川幹太郎
四等(月二八)　勳七安藤彌三郎
四等(月二六)二宮熊太郎　五等(月三〇)櫻井正潔
五等(月三〇)戶田義雄　五等(一)西村正路
五等(月二一)安藤信太郎　五等(一)五十子時亮
五等(月二一)松下孝一　五等(月二一)辻森江
五等(月二三)　竹下謙介
五等(月二一)　勳八小林源次郎
五等(月二三)小池宗俊　五等(月二一)湯澤榮吉
五等(月二三)　勳七臼井三藏
五等(二)勳六、功六藤井廣治　五等(二)上田正俊
五等(月一六)　勳八石井菊松
五等(月一八)　勳六、功六坏文之介
五等(月一八)出浦甚四郎　五等(二)勳七新井富五郎
五等(月一六)　勳七、功七松本敬治郎
五等(三)勳七下田義基　五等(三)佐藤隆一郎

○名古屋支廳　名古屋市
支廳長
主事三等二級　從五、勳六磯山廣居　名古屋支廳在勤
屬
一等(二)　從七、勳八石原乾吉
二等(月五五)　從七、勳八石原保之

二等(一)從七、勳八　近藤銑太郎　二等(一)　堀　鍵之助
三等(月四五)　正八、勳八　岩越　鍬吉
三等(一)　正八　丹羽　茂六　三等(一)　片山　精一
三等(一)　正八　日比德三郎

技師

五等(年一二〇〇)　從六　大島弘次郎　名古屋支廳在勤
五等(年一四〇〇)　從六　奧田　貞衞　名古屋支廳在勤

技手

三等(一)　正八　淺野　右　三等(一)　眞田九八郎
三等(一)　生野　國男　四等(一)　堀口三之助
四等(一)　大槻　省司　四等(二)　松井　吉知
四等(二)　長沼半三郎　四等(二)　山田　三郎
五等(一)　田村　鎌吉　五等(月二三)　伴野長次郎
五等(一)　岡本猪之吉　五等(月二三)　平岩　鈴吉
五等(月二一)　山本　瀧雄　五等(月二一)　長瀨近次郎
五等(月一八)　勳七　磯貝鐘太郎

兼勤

帝室林野管理局技手　足立　確三　帝室林野管理局技手　平尾繁之助
帝室林野管理局技手　勝野　節造　帝室林野管理局技手　松浦伊三郎
帝室林野管理局技手　伊佐治秩夫　帝室林野管理局技手　原　三郎
帝室林野管理局技手　松本　吉藏　帝室林野管理局技手　中村　茂
帝室林野管理局技手　仁科　春　帝室林野管理局技手　岡田彌兵衞
帝室林野管理局技手　東村　重親

○名古屋支廳出張所

技師

七等(年八〇〇)　中津出張所長兼度會出張所長從七　福岡　慶助　中津出張所在勤
八等二級　新城出張所長正八　大澤　景美　新城出張所在勤
付知出張所長正八　弘世　孝藏　付知出張所在勤

技手

三等(月五〇)　小阪出張所長　野田萬太郎
三等(月五〇)　岡崎出張所長　久保田耕作
三等(一)　白井靜二郎
三等(一)　愛知出張所長　大窪　光儀
三等(一)　七宗出張所長　山本　正雄
三等(一)　下呂出張所長　松田　義壽
三等(一)　高橋鐵次郎
三等(一)　正八　杉尾八十次郎
四等(一)　福田　壬午　四等(一)　菊池正三郎
四等(一)　小原準一郎　四等(月二六)　名波　角次
四等(月二六)　勳六　大江伊勢松
四等(月二六)　小川　昌藏　四等(二)　箕浦兵治郎
五等(月三〇)　伊藤　千伮　五等(月三〇)　岡田　賢藏
五等(月三〇)　高川虎三郎　五等(一)　松井　直美
五等(一)　入山　謙盈　五等(一)　駒林幸次郎
五等(一)　中西猶次郎
五等(月二三)　從八　吉田　春政
五等(一)　對馬　良藏　五等(月二三)　植村武次郎
五等(月二一)　渡邊高之助　五等(一)　勳八　奧村　鎌吉
五等(月二三)　松下　幸　五等(月二一)　高橋　千里
五等(月二一)　伊藤　忠香　五等(月二一)　神崎　鐵次
五等(月二一)　近藤桂治郎　五等(月二一)　梶川藤太郎
五等(月二一)　野澤福三郎　五等(月二一)　喜多村武彥
五等(月二三)　上條　九一　五等(月二一)　石川　清
五等(二)　勳八　阿蘇高五郎　五等(二)　岡田　堅哉
五等(月一八)　陸軍二等主計從七、勳六　金野　茂麿
五等(月二一)　和田伊久太郎
五等(二)　須野崎鍋吉　五等(二)　加藤　鎭
五等(二)　飯山　覺也　五等(二)　小川　直
五等(二)　村井　顯美　五等(月一八)　佐藤　虎雄
五等(月一八)　橋本淺之丞　五等(二)　奧田　綠
五等(月二一)　寺尾武三郎　五等(二)　吉村德治郎
五等(月一八)　三澤　鉎藏　五等(月一八)　松尾　只助
五等(月一八)　渡邊　暉夫　五等(月一八)　村瀨利平治
五等(月一八)　今木　吉男
五等(月一八)　陸軍歩兵大尉正七、勳五　友石　安
五等(月一六)　勳七　岡田　虎雄
五等(月一六)　蛭川　直一
五等(月一六)　勳七　小泉　卯八
五等(月一八)　勳七　增田米次郎
五等(月一六)　川口　末吉　五等(月一六)　多賀　廣吉
五等(月一八)　一柳三之助
五等(月一六)　小見山精一郎
五等(月一六)　河合　國彌　五等(三)　勳七、功七　佐分利顯藏
五等(三)　勳七、功七　塚本　亮範　五等(月一六)　安江　正弘
五等(月一六)　市川　正衞　五等(月一六)　沖　賴太郎

○錦織綱場　岐阜縣可兒郡錦津村

技手三等(一)　場長　正八、勳八　奧田　鍵二　錦織綱場在勤

○靜岡支廳　靜岡市

主事四等二級　支廳長　從五、勳五　伊藤　重介　靜岡支廳在勤

屬

一等(二)　從七、勳八　西田半三郎　二等(一)　內藤　熊雄
三等(月四五)　正八、勳八　岡村德三郎

三等(月四五)　原　秀三郎　三等(一)　正八、勳八　黑羽　淸
三等(一)　渡邊　龍
四等(月三五)　正八　高須　憲隆
四等(月三五)　阿部　守義　四等(月三五)　小川　常吉
四等(月三五)　長谷川詮次郎
五等(一)　正八、勳八　山家　麓
柳谷　徹

技師

三等(年一八〇〇)(奏)　帝室林野管理局主事　伊藤　重介
六等二級　正七　野尻　貞一　靜岡支廳在勤
七等(年八〇〇)　從七　船田　義行　靜岡支廳在勤

技手

二等(月五五)　棚橋藤太郎
三等(一)　陸軍歩兵中尉從七、勳六　吉田義太郎
三等(二)　青山　恒吉　三等(二)　正八、勳八　境野　尙義
四等(一)　正八　柳瀨眞太郎　四等(二)　關谷　彥
五等(二)　赤井　荒作

兼勤

帝室林野管理局技手　加藤　嘉藏

○靜岡支廳出張所

技師

七等(年八〇〇)　森出張所長從七　伴　鋁五郎　森出張所在勤
七等三級　天城出張所長從七　阿南良太郎　天城出張所在勤
八等二級　濱松出張所長正八　宮　武米太郎　濱松出張所在勤

技手

三等(一)　靜岡出張所長　南部　龍雄
沼津出張所長　葛西　猛
三等(二)　中村　熊吉　四等(一)　太田　末吉
四等(一)　川上　三次　四等(一)　相浦　忠一
四等(一)　勳七　服部欽次郎
四等(二)　陸軍歩兵少尉正八、勳六　大石　良恭
四等(二)　山本　銀太　四等(月二六)　藤田　忠止
四等(月二六)　鈴木宇一郎　四等(月二六)　水野信太郎
四等(月二六)　近藤　義嗣　四等(月二六)　前野德次郎
五等(一)　吉田　復三　五等(月二三)　早川　久丈
五等(月二三)　長谷川高次郎
五等(月二三)　和田三樹之助
五等(月二三)　屋代話四郎　五等(月二三)　佐野　圭作
五等(月二三)　水野絹次郎　五等(月二三)　荏原虎太郎
五等(月二一)　山中　成藏　五等(二)　上條彌太郎
五等(月二一)　勳七　原川松之助
五等(月一八)　橫山辰次郎　五等(二)　勳八　桑原　逸丸
五等(月一八)　井雲甚太郎　五等(月一八)　豐田　優
五等(月一八)　長谷川紹三
五等(月一八)　勳七　岡本　瑞利
五等(月一八)　勳七　安島虎之介
五等(月一八)　井上　玉松
五等(月二一)　勳七　芝口啓太郎
五等(月二一)　勳七　吉村千代次
五等(月一六)　永井　嘉一
五等(月一四)　勳七　小澤鎌太郎
五等(三)　勳七　橫山榮次郎　五等(月一四)　綿貫義三郎
五等(月二三)　勳七　中島道三郎

○甲府支廳　甲府市

主事五等一級　支廳長　正六、勳六　北村誠太郎　甲府支廳在勤

屬

一等(二)　從七、勳八　幸田熊次郎　一等(二)　從七、勳八　毛受　照成
三等(月四五)　二瓶貞次郎　三等(一)　伊藤　太郎
四等(月三五)　市川近太郎　四等(一)　勳七　岡本　定範
四等(一)　山村　眞治
四等(月三五)　正八　宇野　義存

技師

四等(年一六〇〇)(奏)　帝室林野管理局主事　北村　誠太郎

技手

二等(二)　植松　昌二　三等(一)　奈良　謙一
三等(一)　齋藤　經政　三等(二)　富田　美
三等(二)　村松品次郎　四等(一)　鈴木　恭三
四等(月二六)　吉田　藤藏　四等(一)　橫山卯之吉
五等(月三〇)　矢澤芳三郎
五等(月二一)　勳七、功七　荒木　與一
五等(二)　水谷又五郎　五等(月二三)　溝口　誠六

○甲府支廳出張所

技手

三等(二)　谷村出張所長陸軍砲兵中尉從七、勳六　高見澤　淸
三等(一)　甲府出張所長　安池　笑之
三等(二)　鰍澤出張所長陸軍二等主計從七、勳六、功五　齋藤　良秀
四等(一)　陸軍歩兵少尉正八、勳六　堀　丹二
四等(二)　杉野四男次郎
四等(月二八)　勳七、功七　小松宗太郎
五等(月三〇)　齋藤熊太郎　五等(一)　久永　鑑三
五等(一)　雨宮新太郎　五等(二)　熊田　武雄
五等(月二三)　小野　正胤　五等(月二一)　金丸藤太郎
五等(月二一)　武藤　政重　五等(月二一)　堀內春之助

五等(月二二) 後藤 峻 五等(月二二) 横澤 淸人
五等(月二二) 赤井 體作 五等(月二二) 岩本八十吉
五等(二) 松永鐵太郎 五等(月一八) 三枝彦太郎
五等(月一八) 深澤 仙吉 五等(月一八) 津久井四郎
五等(月一八) 敷野 義一
五等(月一六) 勳七 岡野信一郎
五等(月一八) 勳七、功七 小林 榮助
五等(月一八) 勳七 松林 善八
五等(月一六) 勳七 鈴木 富造
五等(月二二) 牧島甲子次郎
五等(二) 相良 長寬 五等(三) 小澤 正美
五等(月一八) 勳八 久保寺 繁
五等(月二二) 勳七 黒澤彌三郎
五等(月一八) 塚原 義重

○木曾支廳 長野縣西筑摩郡福島町

主事四等二級 支廳長 正六、勳六 田中勇太郎 木曾支廳在勤

屬

二等(一) 正八 三宅勝次郎 三等(一) 正八、勳八 松永 鎭治
三等(一) 米山 兼次
四等(月三五) 正八 山內鉦太郎
四等(月三五) 星 龜太郎 四等(一) 桂川友太郎
五等(月二五) 森 幹

技師

五等(年一二〇〇) 正六 松田 力熊 木曾支廳在勤
七等(年七〇〇) 從七 赤浦 力次 木曾支廳在勤

技手

二等(月五五) 中西 熊治 四等(月二八) 飯田 七郎
四等(月二六) 喜多村重孝 四等(一) 勳七 百溪 淸
五等(二) 松本 吉藏 五等(二) 中野 庭吉
五等(一) 竹內 宗一 五等(月二三) 廣井鋲五郎
五等(一) 鈴木 只吉 帝室林野管理局技手 足立 確三
帝室林野管理局技手 立川七五三八

○木曾支廳出張所

技師

七等(年八〇〇) 藪原出張所長從七 沖田萬喜藏 藪原出張所在勤
八等二級 野尻出張所長正八 國田 慶譽 野尻出張所在勤
八等二級 上松出張所長陸軍步兵中尉從七、勳六 伊地知謙助 上松出張所在勤

技手

二等(二) 諏訪出張所長正八、勳八 相原安太郎
二等(二) 妻籠出張所長兼湯舟澤出張所長 木村 久男
三等(一) 贄川出張所長 福田千虎也
三等(一) 平尾 英三
三等(二) 三殿出張所長 青木源次郎
三等(二) 飯田出張所長 杉本善太郎
三等(二) 菊地 伊吉
三等(二) 福島出張所長勳七 松野 義次
四等(一) 佐野 透 四等(一) 窪田 千吉
四等(一) 安藤鎗太郎 四等(一) 勳七 河西 徹
四等(一) 能勢 徹
四等(二) 王瀧出張所長心得從七、勳八 井深 丹吾
四等(二) 羽賀 靜尾 四等(二) 野田 畦五
四等(二) 勳八 藤原錫三郎 四等(月二八) 田村 吉次
四等(月二六) 原 有敎 五等(一) 平尾繁之助
五等(一) 勝野 節造 五等(一) 河島諦次郎
五等(一) 山本 猛 五等(一) 渥美 傳

五等(一) 青山良太郎
五等(月二三) 陸軍工兵少尉正八、勳七 瀨戸口善之助
五等(一) 安藤 義文 五等(一) 北川 信彦
五等(一) 原 貫一 五等(月二三) 勝 景三
五等(一) 井口直太郎 五等(一) 宮川 太十
五等(月二三) 三原龜三郎 五等(月二三) 杉山 殿衛
五等(月二三) 勳七 松浦伊三郎
五等(月二三) 長江 嵐 五等(一) 鳥居勝太郎
五等(一) 勳七 高木 森平 五等(一) 藤井 英三
五等(月二三) 吉田 義一 五等(月二二) 小川金一郎
五等(二) 勳八 尾崎 源治 五等(二) 勳七 眞野八重造
五等(月二二) 勳七 片桐 猶吉
五等(一) 勳七、功七 野本敬次郎 五等(月二二) 山本斧治郎
五等(月二三) 勳八 伊佐治秩夫
五等(月二二) 鈴木五佐吉 五等(月二二) 上野 護賀
五等(月二二) 矢ケ崎數馬 五等(月二二) 濱 文也
五等(月二二) 多賀 高重 五等(月二二) 山本 眞一
五等(二) 內山 克巳 五等(月一八) 原 三郎
五等(月一八) 土屋 定平 五等(月二二) 大竹繁次郎
五等(月一八) 勳七 飛田卯之次郎
五等(月二三) 勳七、功七 坂卷 道隆
五等(月一八) 宮下今朝治郎
五等(月一八) 矢島恒十郎
五等(月一八) 勳七 栗林 昌訓
五等(月一六) 眞鍋五三郎 五等(月一六) 中谷員次郎
五等(月一六) 鈴木 常雄 五等(月二三) 奥本 正通
五等(月二二) 横山 巖 五等(月一六) 中村 茂
五等(月一六) 牧野 淸司 五等(月一四) 仁科 春
五等(月一四) 大森 久次 五等(月一四) 岡田彌兵衛
五等(三) 小林 鹿太
五等(月一三) 勳七、功七 八木 芳根
五等(月一三) 東村 重親
五等(月一三) 勳七 栗栖 藩菊

○青森支廳 青森市

主事五等一級 支廳長 正六、勳六 佐々木和策 青森支廳在勤

屬

二等(月五五) 從七、勳八 本原 敏介
三等(月四五) 正八、勳八 岡部 平八
三等(一) 石河 幹香

技師

四等(年一六〇〇)(兼) 帝室林野管理局主事 佐々木和策
六等三級 從六、勳六 齋藤傳五郎 青森支廳在勤

技手

二等(二) 鬼丸長次郎 三等(三) 白石 利平
五等(月一六) 三浦 猛 五等(月一三) 一瀨 留彦

○青森支廳出張所

技師八等二級 函館出張所長正八 熊谷郡四郎 函館出張所在勤

技手

二等(二) 江差出張所長 近澤 乙吉
三等(一) 盛岡出張所長 原 多次郎
三等(一) 野邊地出張所長 寺尾辰之助
三等(二) 陸軍工兵少尉正八、勳六 小澤 猛
四等(一) 二ノ上七五三次郎 四等(一) 大澤 三郎
四等(二) 石塚友四郎 四等(月二六) 玉木 新吾
四等(月二六) 奈良常三郎 四等(月二六) 鷺島 國篤
五等(一) 棟方 正勝 五等(一) 三浦 外彌
五等(一) 工藤 宥馬 五等(月二三) 中山 盛義
五等(月二三) 西田 淸 五等(月二二) 玉澤十次郎
五等(二) 肥田 貞吉 五等(月二二) 中島 富藏
五等(月一八) 藤村千代吉 五等(月二三) 山田 熊次
五等(二) 小池 富吉 五等(月二二) 藏田 堯明
五等(月一六) 白藤 權察 五等(三) 村本惣太郎
五等(月一四) 葛西善兵衛

○御歌所

御歌所官制 明治四十年十一月皇室令第十一號 (抄)

一 御歌所ハ宮內大臣ノ管理ニ屬シ御製御歌及歌御會ニ關スル事務ヲ掌ル
一 御歌所ニ左ノ職員ヲ置ク
　所長
　主事
　錄事
一 所長ハ勅任トス御製御歌ノ事ヲ祇承シ所務ヲ掌理シ所部職員ヲ監督ス
一 主事ハ一人奏任トス庶務ヲ掌ル
一 錄事ハ六人判任トス庶務ニ從事ス

勅任待遇奏任待遇宮內職員職制 明治四十年十一月宮內省令第五號 (抄)

一 御歌所ニ寄人及參候ヲ置ク
寄人ハ七人勅任待遇又ハ奏任待遇名譽職トス歌詠ニ關スル編纂選述ヲ分掌ス
參候ハ十五人奏任待遇名譽職トス歌御會ノ事ヲ分掌ス

長二等(兼) 樞密顧問官男 高崎 正風
主事五等(年一二〇〇) 從五、勳六 阪 正臣 赤、溜池靈南坂、五

寄人 (勅任待遇) 東宮侍講 本居 豐頴
(勅任待遇) 從五、醫學博士 井上 通泰 麹、內幸、一、三
(奏任待遇) 御歌所主事 阪 正臣
(奏任待遇) 御歌所錄事 正七、勳六 中邨 秋香 本鄕、駒込富士前、五五
(奏任待遇) 御歌所錄事 鎌田 正夫 麻、霞、六
(奏任待遇) 御歌所錄事 大口 鯛二 麻、六本木、一

參候

掌典 宮地 嚴夫
掌典子 前田 利鬯
從六、勳六 荻原 嚴雄 奈良縣山邊郡丹波市町三島、四三七
正七、勳六、文學博士 小杉 榲邨 牛、二十騎、二八
正三、勳六、子 長谷 信成 牛、市ケ谷藥王寺前、五六
御歌所錄事 千葉 胤明 四、元鮫ケ橋南、一二
正四、勳四、男 藤枝 雅之 京都市上京區新烏丸通下切通東入錦砂、二二
須川 信行 京都府岡崎
從四、伯 西三條實義 麹、富士見、一、三〇
京都府立第一高等女學校教諭 猪熊 夏樹
殿掌子 町尻 量弘

錄事

二等(二) 正八 大口鯛二
三等(月四五) 從七、勳八 鎌田正夫
三等(月四五) 正八 千葉胤明
三等(一) 遠山英一
四等(月三五) 正八、勳七 加藤義清

○學習院　四谷區尾張町

學習院學制 明治三十九年四月 宮內省達甲第四號 (抄)

一 學習院ハ
兩陛下ノ優旨ニ基キ華族ノ子女ニ普通ノ教育ヲ施シ華族タルノ德性ヲ涵養スルヲ以テ目的トス
一 學習院ハ華族ノ子女ニ非サル者ト雖モ特ニ入學ヲ許スコトアルヘシ

學習院官制 明治三十九年四月 宮內省達甲第五號 (抄)

一 學習院ハ宮內大臣ノ管理ニ屬シ學習院學制ノ定ムル所ニ依リ男女ノ學生教育ノ事ヲ掌ル
一 學習院ニ左ノ職員ヲ置ク
院長
女學部長
主事
書記
一 院長ハ一人勅任トス院務ヲ統理シ兼テ職員ヲ監督ス
一 女學部長ハ一人二等トシ教授ノ内ヨリ之ニ兼任ス院長ノ命ヲ承ケ女學部ノ事ヲ掌理ス
一 主事ハ二人奏任トシ教授ノ内ヨリ之ニ兼任ス上官ノ命ヲ承ケ庶務ヲ分掌ス
一 書記ハ判任トス上官ノ指揮ヲ承ケ庶務ニ從事ス
一 學習院ニ教授學生監助教授ヲ置ク教授ハ六十五人勅任又ハ奏任トシ院長ノ命ヲ承ケ學生教授ノ事ヲ分掌ス學生監ハ二人奏任トシ教授ノ内ヨリ之ニ兼任ス院長ノ命ヲ承ケ學生ノ紀律ニ關スル事ヲ分掌ス助教授ハ判任トス教授ノ職務ヲ助ク
一 院長ハ所管ノ事務ニ關シ必要アルトキハ囑託員ヲ置クコトヲ得其ノ奏任以上ノ待遇ニ係ルモノニ付テハ宮內大臣ニ具申スヘシ
一 院長ハ前條ノ囑託員ニ報酬ヲ爲スコトヲ得
一 院長ハ教育上ノ規律ニ關シ必要ナル規程及處務細則ヲ定ムルコトヲ得但宮內大臣ニ報告スヘシ

院長 一等(兼) 軍事參議官陸軍大將伯 乃木希典
女學部長 學習院教授 松本源太郎
主事
三等 學習院教授 大東重善
三等 學習院教授 松井安三郎
御用掛 內藏寮主事 阪本俊健

書記
一等(二) 從六、勳六 赤堀廉藏
三等(月四五) 從七、勳八 春山克郎
三等(月四五) 正八、勳八 高橋定吉
三等(一) 深津與一
三等(二) 村田覺彌
四等(月三五) 小堀平七
四等(兼) 學習院助教授 永井益雄
四等(月三五) 岡本武彝
四等(月三五) 石原周文
四等(月三五) 里見純一
四等(一) 志村畫一
五等(月二五) 中井芳次郎
五等(月二五) 宇佐美仲次郎
五等(月二五) 松本精次郎
書記兼勤 宮內屬 植田覺太郎
書記心得 學習院助教授兼 宅次郎

教授
二等一級 從四、勳三、男 神田乃武 麴、飯田、三、一三
二等一級 正五、勳五 松本源太郎 麴、永田、一、六
二等二級 正五、勳五、文學博士 白鳥庫吉 牛、二十騎、八
三等二級 從五 原十太 牛、市ヶ谷加賀、二、三
三等(年一二〇〇) 從五、勳五 大東重善 豐多、大久保、大字大久保百人二一二
三等(年一四〇〇) 從五、勳六 松井安三郎 芝、芝公園地二〇號四番
三等三級 從五 大森金五郎 麴、下二番、三二
三等二級 從五、勳六 森外三郎 小、原、一四七
四等(兼) 東京帝國大學文科大學教授文學博士 市村瓚次郎
四等一級 正六 熊本謙二郎 豐多、澁谷、大字上澁谷字豐澤一三五
四等(兼) 圖書寮編修官文學博士 井上頼囶
四等(兼) 行政裁判所評定官法學博士 清水澄
四等三級 正六 服部他助 豐多、千駄ヶ谷、大字千駄ヶ谷四一九

四等二級 正六、文學博士 瀨川秀雄 豐多、內藤新宿北裏、八〇
四等(年一一〇〇) 正六 小柳司氣太 牛、市ヶ谷佐內坂、三一
四等三級 正六 荻村錦太 牛、市ヶ谷仲之、一五
四等三級 正六 吉田好九郎 四、大番、三〇
五等(兼) 東京高等商業學校教授 山口弘一
五等(年九〇〇) 正五、勳五、伯 林博太郎 芝、愛宕下、一、三
五等三級 從六 眞崎誠 豐多、淀橋、大字柏木一三一
五等一級 從六、勳六 岡田正之 本鄕、駒込千駄木、五〇
五等(年八〇〇) 從六 松室重剛 豐多、大久保、大字大久保百人一八
五等(年九〇〇) 從六 石井國次 四、舟、四〇
五等一級 從六 南日恆太郎 北豐、高田、大原、一六三五
五等二級 從六 渡邊亘 小、小日向臺、二、一六
五等一級 陸軍步兵少佐 正六、勳四、功四 猪谷不美男 赤、青山北、六、四二
五等三級 從六、勳五 白石正邦 牛、若宮、三二
六等二級 正七 櫻井政隆 本鄕、森川、一
六等三級 正七 馬上孝太郎 本鄕、駒込西片、一〇に四二號
六等一級 正七 藤澤周次 牛、市ヶ谷砂土原、三、八
六等二級 正七 貝原亘介 本鄕、丸山新、三四
六等二級 正七 福井久藏 麴、三番、七六
六等(年七〇〇) 正七 飯島忠夫 牛、市ヶ谷佐內坂、三一
六等三級 正七 大江安之介 四、本村、三四
六等一級 陸軍步兵中尉 正七、勳六、功五 橫地清次郎 本鄕、駒込追分、六二
六等二級 正七 倉敷福太郎 豐多、淀橋、大字角筈新一四五
六等二級 正七 田部隆次 豐多、大久保、大字西大久保二三四
六等一級 正七 平田喜一 下、上野櫻木、二六
六等(年七〇〇) 正七 鳥野幸次 神、裏猿樂、六
六等(年七〇〇) 正七 木村保壽 赤、臺、五八
六等二級 正七 天野一之丞 牛、市ヶ谷河田、九
六等三級 正七 石谷傳市郎 小石、中富坂、一七
六等三級 正七 大橋五郎 赤、溜池靈南坂、二七
六等一級 正七、文學博士 松本愛重 本鄕、駒込西片、一〇に三〇號
六等一級 正七 野村三郎 赤、丹後、三二
六等二級 正七 尾上八郎 小、原、一三三
六等二級 從七 小林晉吉 豐多、千駄ヶ谷、八四三
六等二級 有馬祐政 小、原、一〇
七等一級 從七 佐藤禮介 豐多、千駄ヶ谷、大字穩田七一
七等三級 從七 三木五百枝 小、小日向第六天、一七
七等一級 從七 丸山順太郎 豐多、千駄ヶ谷、新田八三三
七等(年五〇〇) 從七 小野鋼之助 神、猿樂、三、二
七等三級 從七 納所辨次郎 麴、平河、五、二四
七等二級 從七 鈴木元美 豐多、千駄ヶ谷、大字原宿二〇六
七等一級 依田豐 麻、市兵衞、一、六
八等一級 正八 野口ゆか 豐多、千駄ヶ谷、大字千駄ヶ谷八九六
八等二級 正八 中島敏 麴、平河、五、一五
八等二級 正八 萩森タツノ 赤、一ツ木、七六

八等一級 正八 安樂直治 牛、市ケ谷山伏、六
八等二級 正八 木內成 麹、元園、一、三三
八等一級 正八 岡倉覺平 神、淡路、一、一

教課授業囑託(奏任待遇)
(手當年六〇〇) 羽室蒼治 赤、檜、一
(手當年六〇〇) 從七 鈴木靜 小、久堅、七四、五七號
(手當年五〇〇) 鈴木歌子 赤、青山高樹、一二、一一號
(手當年三六〇) 山田倉太郎 麹、紀尾井、三
陸軍步兵中尉從七、勳六、功五 馬場轍 麻、廣尾、七

學生監五等 學習院教授 白石正邦

助教授
二等(二)(兼) 學習院書記 春山克郎
二等(月四〇) 小野泉太郎 二等(月四〇) 中尾增一
三等(月五〇) 濱八百彥 三等(一) 佐野正造
三等(兼) 學習院書記 深津與一
三等(三) 齋藤峰 三等(一) 太茂野直二
三等(二) 林尙 三等(三) 大久保亮
三等(二) 川本爲次郎 三等(二) 鈴木克巳
四等(月四〇) 勳七 荒川健一郎
四等(一) 平岡キチ 四等(一) 永井益雄
四等(一) 奧寺カズノ 四等(一) 黛宅次郎
四等(二) 福村福次郎 四等(一) 寺島芳榮
四等(一) 玉置金司 四等(二) 內藤榮
四等(一) 三輪もと 四等(一) 塘ミツ
五等(兼) 學習院書記 小堀平七

醫員囑託(奏任待遇)
(手當年八〇〇) 醫學博士 樫田龜一郎 日、品川、裏河岸八號

校舍新築設計及工事監督囑託 文部技師 久留正道

帝室博物館

帝室博物館官制 明治四十年十一月皇室令第十一號(抄)

一 帝室博物館ハ宮內大臣ノ管理ニ屬シ古今ノ技藝品ヲ蒐集保存シ及衆庶ノ觀覽參考ノ用ニ供スル所トス
一 帝室博物館ハ之ヲ東京京都及奈良ニ置ク
一 東京帝室博物館ニ帝室博物館總長ヲ置ク勅任トス各帝室博物館正倉院上野公園及上野動物園ノ事務ヲ統理シ所部職員ヲ監督ス
一 東京帝室博物館ニ主事一人ヲ置ク奏任トス庶務ヲ掌ル
一 京都帝室博物館及奈良帝室博物館ニ館長各一人ヲ置ク奏任トス館務ヲ掌理シ所部職員ヲ監督ス
一 各帝室博物館ニ左ノ職員ヲ置ク
部長
部次長
屬
技手
一 部長ハ東京帝室博物館四人京都及奈良帝室博物館各二人共ニ奏任トス列品部門ノ別ニ從ヒ部務ヲ分掌ス
一 部次長ハ東京帝室博物館四人京都及奈良帝室博物館各二人共ニ判任トス部長ヲ助ク
一 屬ハ十八人判任トス庶務ニ從事ス
一 技手ハ四十八人判任トス技術ニ從事ス

勅任待遇奏任待遇宮內職員職制 明治四十年十一月宮內省令第五號(抄)

一 各帝室博物館ニ評議員及學藝委員ヲ置ク
評議員ハ東京帝室博物館五人京都及奈良帝室博物館各二人共ニ勅任待遇又ハ奏任待遇名譽職トス總長又ハ館長ノ諮詢ニ應ス
學藝委員ハ東京帝室博物館七人京都及奈良帝室博物館各三人共ニ奏任待遇名譽職トス列品ノ鑑査解說及編纂著譯ヲ分掌ス

○東京帝室博物館 下谷區上野公園內

一等一級 帝室寶器主管 從三、勳一 股野琢 赤、仲ノ、五
主事事務兼勤 東京帝室博物館部長 野村重治
評議員(勅任待遇)
從三、勳二 平山成信 小、原、三一
東京女子高等師範學校長 高嶺秀夫
海軍主計大監從四、勳四 下條正雄 麹、下六番、五三
東京高等師範學校教授文學博士 三宅米吉
部長
四等(年一八〇〇) 正六、勳五 今泉雄作 下、中根岸、八
七等三級 從七、勳六 野村重治 下、上野公園內官舍

歷史部長事務囑託 東京帝室博物館評議員文學博士 三宅米吉
部次長
二等(月五五) 藤森峯三 二等(二) 從七、勳七 太田 溝口禎次郎 讃
學藝委員
東京帝國大學工科大學教授工學博士 伊東忠太
東京女子高等師範學校教授 岩川友太郎
東京高等師範學校教授理學博士 齋田功太郎
陸軍教授 瀧本鐙三
御歌所參候文學博士 小杉榲邨
正七、勳六 稻生眞履 赤、表、四、八
從七 高橋健自 下、上根岸、八八
屬
二等(月五五) 西村小六 二等(一) 從七、勳八 田中正次郎
二等(一) 從七、勳七 金子祐智 三等(月四五) 木下省吾
四等(月三五) 深津正義 四等(一) 內藤正直
五等(月二五) 鈴木辰造
技手
二等(月五五) 黑川義太郎 三等(一) 安田長三郎
三等(一) 松浦歡一郎 三等(二) 松浦久兵衞
三等(一) 藤谷榮尾 三等(一) 齋藤謙
三等(一) 片野四郎
四等(月四〇) 勳七 吹野信履
四等(一) 山名繁太郎 四等(一) 富永寬容
四等(一) 水井文藏 四等(一) 和田千吉
五等(月三〇) 櫻井源次郎 五等(一) 永井菊治
五等(一) 中村丸之助 五等(三) 齋藤諒次郎
織物採集及調査事務囑託 三重縣技師 西松二郎

○京都帝室博物館 京都市

館長三等(兼) 奈良帝室博物館長 久保田鼎
評議員(勅任待遇) 京都府知事 大森鍾一
部長五等(年一四〇〇) 從五、勳五 青木咸一 在京都
學藝委員
田中勘兵衞 在京都
神田香巖 在京都
屬
二等(一) 從七、勳八 山崎直右衞門
(手當年五〇〇)(兼) 京都府屬 湯本文彥
技手
四等(一) 渡邊守陳 五等(月三〇) 寺井米信
五等(月三〇) 石田誠太郎 五等(一) 山本規矩三

○奈良帝室博物館 奈良市

館長三等二級 從五、勳四 久保田鼎 在奈良
評議員(勅任待遇) 奈良縣知事 川路利恭
學藝委員
中村雅眞 在奈良
橋井善二郎 在奈良
屬
二等(一) 從七、勳八 近藤信吉
(手當年六〇〇)(兼) 奈良縣屬 野淵龍潛
技手
五等(一) 小林芳辰 五等(一) 從八 野村重光
五等(一) 塚田武馬

○皇室令整理委員

委員
宮中顧問官法學博士 岡野敬次郎
宮中顧問官法學博士 奧田義人
宮內書記官 栗原廣太
圖書寮編修官 森泰二郎
附屬
宮內屬 神谷初之助
宮內屬 武宗太郎

○韓國皇太子殿下附

御教養掛 宮內省御用掛文學博士子 末松謙澄
御用掛
侍從職幹事公 岩倉具定
侍醫頭醫學博士男 岡玄卿
宮內書記官 栗原廣太
侍醫寮御用掛 岩井禎三
御用掛附屬
主膳 大谷木長通 宮內屬 八木岡貞義
宮內屬 林健太郎 宮內屬 金阪正道
內舍人 山內豐寧 主膳補 橋茂實

○各省官制通則

明治二十六年十月勅令第百二十二號

（抄）

一本則ハ外務、内務、大藏、陸軍、海軍、司法、文部、農商務、遞信ノ各省ニ適用ス

一各省大臣ハ主任ノ事務ニ付其ノ責ニ任ス主任ノ明瞭ナラサル事務ニシテ兩省以上ニ關渉スルモノアルトキハ閣議ニ提出シテ其ノ主任ヲ定ム

一各省大臣ハ主任ノ事務ニ付法律勅令ノ制定廢止及改正ヲ要スルコトアルトキハ案ヲ具ヘ閣議ニ提出スヘシ

一各省大臣ハ主任ノ事務ニ付其ノ職權若クハ特別ノ委任ニ依リ省令ヲ發スルコトヲ得

一各省大臣、府縣知事ニ指令又ハ訓令ヲ下スコトヲ得

一各省大臣ハ主任ノ事務ニ付警視總監、北海道廳長官、府縣知事ヲ監督ス若シ警視總監、北海道廳長官、府縣知事ノ命令又ハ處分ノ成規ニ違ヒ公益ヲ害シ又ハ權限ヲ犯スモノアリト認ムルトキハ其ノ命令又ハ處分ヲ停止シ又ハ取消スコトヲ得

一各省大臣ハ所部ノ官吏ヲ統督シ奏任官ノ進退ハ内閣總理大臣ヲ經テ之ヲ上奏シ判任官以下ハ之ヲ專行ス

地方官廳奏任官ノ進退ハ内閣總理大臣ヲ經テ内務大臣之ヲ上奏ス

一各省大臣ハ内閣總理大臣ヲ經テ所部ノ官吏ノ敍位敍勳ヲ上奏ス

地方官廳官吏ノ敍位敍勳ハ前條第二項ノ例ニ依ル

一各省大臣事故アルトキハ法律勅令ニ副署シ省務ヲ數奏シ内閣ノ議ニ列シ及省令ヲ發スルコトヲ除クノ外其ノ職務ヲ臨時次官ニ代理セシムルコトヲ得

一各省ニ大臣官房ヲ置ク

大臣官房ニ於テハ左ノ事務ヲ掌ル

一、機密ニ屬スル事項

二、官吏ノ進退身分ニ關スル事項

三、大臣ノ官印及省印ノ管守ニ關スル事項

四、公文書類及成案文書ノ接受發送ニ關スル事項

五、統計報告ノ調製ニ關スル事項

六、公文書類ノ編纂保存ニ關スル事項

七、本省所管ノ經費及諸收入ノ豫算、決算竝會計ノ監査ニ關スル事項

八、會計ノ監査ニ關スル事項

九、本省所管ノ官有財産及物品ニ關スル事項

十、其ノ他各省官制ニ依リ特ニ大臣官房ノ所掌ニ屬セシムル事項

各省ノ便宜ニ從ヒ大臣官房ノ事務ヲ各局ニ於テ處理セシムルコトヲ得

陸軍省海軍省ニ於テハ第二項第二號及第七號乃至第九號ノ事務、遞信省ニ於テハ第七號乃至第九號ノ事務ヲ掌ラシムル爲特ニ局ヲ置クコトヲ得

一各省中省務ヲ分掌スル爲局ヲ置ク其ノ分掌事務ハ各省官制ニ於テ之ヲ定ム

一大臣官房及各局ノ分課ハ各省大臣ノ定ムル所ニ依ル

陸軍省海軍省中ノ分課ハ各其ノ省官制ニ於テ之ヲ定ム

一各省ニ左ノ職員ヲ置ク

次官
局長
參事官
祕書官
書記官
屬

一各省次官ハ一人勅任トス

次官ハ大臣ヲ佐ケ省務ヲ整理シ各局部ノ事務ヲ監督ス

一各局局長ハ一人勅任トス大臣ノ命ヲ承ケ其ノ主務ヲ掌理シ及局中各課ノ事務ヲ指揮監督ス

一參事官ハ奏任トス大臣ノ命ヲ承ケ審議立案ヲ掌ル但シ其ノ内一人ハ勅任トスルコトヲ得

一參事官ハ其ノ省ノ便宜ニ從ヒ局課ニ兼勤シ若クハ臨時命ヲ承ケ其ノ事務ヲ助ク

一祕書官ハ奏任トス大臣ノ命ヲ承ケ機密事務ヲ掌リ又ハ臨時命ヲ承ケ各局課ノ事務ヲ助ク

一書記官ハ奏任トス大臣ノ命ヲ承ケ大臣官房ノ事務ヲ掌リ又ハ各局ノ事務ヲ助ク

一各省專任祕書官ハ一人トス但外務省ニ於テハ專任二人ヲ置クコトヲ得

各省專任參事官專任書記官ハ併セテ九人以下トシ其ノ定員ハ各省官制ニ於テ之ヲ定ム但シ外務省内務省大藏省及遞信省ニ於テハ十四人以下ヲ置クコトヲ得

一大臣官房及局中各課ニ課長一人ヲ置キ奏任官又ハ判任官ヲ以テ之ニ充ツ課長ハ命ヲ上官ニ承ケ課務ヲ掌理ス

陸軍省海軍省中ノ課長ハ各其ノ省官制ノ定

ムル所ニ依ル

一屬ハ判任トス上官ノ指揮ヲ承ケ庶務ニ從事ス

一各省判任官ノ定員ハ各省官制ニ於テ之ヲ定ム

一本則ニ揭クルモノヽ外各省特別ノ職員ヲ置クコトヲ要スルモノハ各省官制ニ於テ之ヲ定ム

〔各省各部局ノ官制ハ各其部局ノ首ニ載ス〕

○外務省　麹町區霞ヶ關町一丁目

外務省官制 明治三十一年十月勅令第二百五十八號（抄）

一外務大臣ハ外國ニ關スル政務ノ施行、外國ニ於ケル帝國商事ノ保護及外國在留帝國臣民ニ關スル事務ヲ管理シ外交官及領事官ヲ指揮監督ス

一大臣官房ニ於テハ通則ニ揭クルモノノ外帝國ニ駐在スル各國外交官領事官、外國人敍勳、條約書保管及文書翻譯ニ關スル事務ヲ掌ル

一外務省專任參事官ハ四人專任外務大臣祕書官ハ二人專任書記官ハ十八人ヲ以テ定員トス

一外務省ニ翻譯官四人ヲ置ク奏任トス文書翻譯ニ從事ス

一外務省屬ハ六十六人ヲ以テ定員トス

一外務省ニ翻譯官補七人ヲ置ク判任トス上官ノ指揮ヲ承ケ文書翻譯及通辯ニ從事ス

一外務省ニ技手四人ヲ置ク上官ノ指揮ヲ承ケ電信及營繕事務ニ從事ス

大臣　正三、勳一、伯 林　董　外務省構內官舍

次官一等　文官普通試驗委員長文官普通懲戒委員長　正四、勳一、男 珍田捨巳　麹、裏霞ヶ關八、官舍

○大臣官房

祕書官三等一級　正五、勳四 吉田要作　外務省構內官舍

祕書官附五等四級　正四、勳六、伯 寺島誠一郎　麹、三番、四一、一號

兼勤　屬 中村蛯次郎

○人事課

書記官三等（兼）

課長兼勤　參事官 安達峰一郎

祕書官 吉田要作

祕書官伯 寺島誠一郎

屬

二　文官普通試驗委員書記勳七 關　政吉

五　文官普通試驗書記文官普通懲戒委員會書記勳八 伊藤金次郎

七　文官普通試驗書記 柚木彦五郎

七　若月馥二郎

○文書課

書記官三等一級（五百圓加俸）

課長　官報報告及統計主任 正五、勳三 大前退藏　豐多、澁谷、大字中澁谷字田川九七四

屬

二　從七、勳七伊藤秋作

二　從七、勳六松井孝一

四　勳七渡邊朝次郎

四　勳七尾崎將榮

四　勳七安並賢輔

七　尾崎勝己

七　勳八横山昶

九　柳田哲太郎

○記錄課

課長（兼）　文書課長書記官 大前退藏

屬

三　勳七原田明達

三　勳八手塚不二夫

五　正八、勳七小松三郎

大　淵　時晶

七　文官普通試驗書記勳七 太田齊一

八　遠藤　鴻

九　勳八石川　清

兼勤　・翻譯官補 川本眞樹

翻譯官補 窪田卯之助

○會計課

書記官三等一級

課長　文官普通試驗委員文官普通懲戒委員 從五、勳四 西村戩夫　麹、三番、四二

屬

三　勳七外山角太郎

三　從七、勳八武田正誠

三　從七、勳八高見休夫

三　勳八鈴木峰昌

四　勳七堂家嘉吉

五　文官普通試驗書記勳八 岡島要吉

五　勳八小名木亥之助

五　勳八高島伊吉

大　勳八玉村盛吉

七　勳七森内爲吉

八　勳八永峰宗夫

八　清野元吉

八　岩崎榮藏

九　泉　利太郎

九　川西豐藏

技手四　勳七渡邊子之三郎

○翻譯課

翻譯官

大等四級　從五、勳六齋藤恆太郎　赤、表、二、一三

大等五級　正七、勳五辻　治太郎　赤、丹後、三三

翻譯官補

二　勳六小川善次郎

五　長谷　敏

五　勳八横山詠太郎

五　川本眞樹

五　小林敬一郎

九　勳七窪田卯之助

○電信課

書記官 三等一級 課長 従五、勲三 **幣原喜重郎** 外務省儀典官會

屬 三 五 勲七 **中村蜷次郎** 文官普通試驗委員 **古賀才太郎** 文官普通試驗委員會書記從七、勲五、功五

技手 三 從七、勲七 **松葉高重** 三 從七、勲七 **竹内勝太郎** 翻譯官補 **小川善次郎**

兼勤

○取調課

書記官 三等（兼） 課長 **參事官安達峰一郎**

五等五級 **菊地駒次** 勲多、六六、久保、大字西大久保八五

屬 五 **山崎平吉** 勲佐野 **當砥**

兼勤

參事官 二等 文官普通試驗委員 文官普通懲戒委員 **安達峰一郎** 正五、勲二、法學博士 從五、勲三 **倉知鐵吉** 勲多、千駄ヶ谷、大字原 宿二〇〇

三等一級 **鈴木要太郎** 韓國政府應聘中 從七、勲七

七等十級

外務次官、外務省政務局長又ハ外務省通商局長ニ闕員又ハ事故アルトキハ臨時他ノ高等官ヲ以テ之ニ充ツ

一前條委員ノ外臨時必要アルトキハ臨時試驗委員ヲ命スルコトヲ得

一外交官及領事官試驗委員ハ職務上當然委員長又ハ委員タル者ヲ除クノ外外務大臣ノ奏請ニ依リ內閣ニ於テ之ヲ命ス臨時委員亦同シ

一試驗事務ニ關シ庶務ニ從事セシムル爲ニ書記ヲ置キ外務省判任官ヲ以テ之ニ充ツ

委員長 外務次官男 **珍田捨巳**

委員

外務省政務局長 **山座圓次郎**

外務省通商局長 **石井菊次郎**

文官高等試驗當任委員 法學博士 **穗積陳重**

文官高等試驗常任委員 **中西清一**

東京帝國大學法科大學教授 法學博士 **岡野敬次郎**

東京帝國大學法科大學教授 法學博士 **穗積八束**

臨時委員

判事 法學博士 **横田秀雄**

東京帝國大學法科大學教授 法學博士 **松崎藏之助**

外務省參事官 法學博士 **安達峰一郎**

外務書記官 **畑眞太郎**

外務省參事官 **倉知鐵吉**

外務書記官 **中村巍**

外務大臣、祕書官 侯爵 **寺島誠一郎**

東京帝國大學法科大學教授 法學博士 **立作太郎**

書記

外務屬 **關政吉**

外務屬 **渡邊朝次郎**

外務屬 **古賀才太郎**

外務屬 **太田齊一**

外務屬 **鈴木峰昌**

外務屬 **伊藤金次郎**

外務屬 **高島伊吉**

外務屬 **永峰宗夫**

特命全權大使臨時設置

明治四十年四月勅令第百十六號

一萬國會議ニ於テ重要ナル事項ヲ商議スル爲外交官ヲ外國ニ派遣スルノ必要アルトキハ其ノ事務ノ終了ニ至ル迄ノ間臨時特命全權大使又ハ特命全權公使ヲ置クコトヲ得

特命全權大使

從三、勲二、法學博士 **都筑馨六**

麻、飯倉狸穴、二

一外交官ヲ置カサル地ニ於テハ外交事務官ヲ置クコトヲ得

外交事務官ハ領事官ヲシテ之ヲ兼ネシム

一領事官ヲ置カサル地ニ於テハ貿易事務官又ハ名譽領事若ハ名譽副領事ヲ置クコトヲ得」

貿易事務官ハ奏任トシ名譽領事及名譽副領事ハ奏任待遇トス

大使館、公使館、領事館及貿易事務館ニ外務書記生ヲ置ク

外務書記生ハ判任トス

一英吉利語、佛蘭西語及獨逸語以外ノ外國語ノ通譯ヲ要スル大使館、公使館、領事館及貿易事務館ニ外務通譯生ヲ置クコトヲ得

外務通譯生ハ判任トス

外交官又ハ領事官ニシテ一時外國在勤ヲ免シタル者ヲ待命トス

待命ノ外交官及領事官ハ其ノ本官ヲ奉シテ職務ニ從事セス其ノ他本令及公使館領事館費用條例ニ特別ノ規定アル事項ヲ除ク外總テ在職官吏ト異ナルコトナシ

待命ノ外交官及領事官ハ臨時外務省ノ事務ニ從事セシムルコトヲ得此ノ場合ニ於テハ在職官吏ニ關スル規定ヲ適用ス

待命ハ滿三箇年ヲ以テ期トス期滿レハ其ノ官ヲ免スルモノトス

待命ノ外交官及領事官ニハ俸職ヲ命スルコトヲ得ス

在外公館

外交官及領事官官制

明治三十二年六月勅令第二百八號（抄）

一外交官ハ特命全權大使、特命全權公使、大使館參事官、辨理公使、大使館一等書記官、大使館二等書記官、大使館三等書記官、公使館一等書記官、公使館二等書記官、公使館三等書記官及外交官補トス

特命全權大使ハ親任トシ特命全權公使、大使館參事官及辨理公使ハ勅任トシ其ノ他ノ外交官ハ奏任トス

一總領事、領事、副領事及領事官補ハ奏任トス

○政務局

外務省官制 明治三十一年十月勅令第二百五十八號（抄）

一政務局ニ於テハ外交ニ關スル事務ヲ掌ル

局長 二等 文官普通懲戒委員正五、勲二 **山座圓次郎**

參事官 **倉知鐵吉**

兼勤

書記官 六等七級 五等四級 **諸井六郎** 本郷、湯島天神、一、六六

局長 二等 **山座圓次郎**

兼勤

書記官 五等四級 **中村巍** 麻、東鳥居坂、二

參事官 **倉知鐵吉**

兼勤

屬 **中村蜷次郎** 屬 **小名木亥之助**

○通商局

外務省官制 明治三十一年十月勅令第二百五十八號（抄）

一通商局ニ於テハ通商航海及移民ニ關スル事務ヲ掌ル

局長 二等 文官普通懲戒委員正五、勲二 **石井菊次郎** 荏、品川、大字南品川、七二〇八

參事官 從六、勲四 **芳澤謙吉** 麹、元町、二、六八

正七、勲六 **松岡洋右** 麹、内幸、一、五

祕書官 **寺島誠一郎**

書記官 三等 **畑眞太郎** 荏、池上、大字八ツ原字久閑

四等二級 **諸井六郎** 本郷、湯島天神、一、六六

四等三級 文官普通試驗委員 從六、勲五 **中村巍** 麻、東鳥居坂、二

參事官 **倉知鐵吉**

屬 五 **佐野常砥** 五 **近藤愿吉**

五 **相川茂郷** 六 **小野修三**

六 **五明砂七** 勲六 **島田正靖**

七 勲六 **緒方整齋** 七 **渡邊知雄**

八 **前原藤一郎** 翻譯官補 **小林敬一郎**

兼勤

○外交官及領事官試驗委員

外交官及領事官試驗委員官制 明治二十六年十月勅令第百二十六號（抄）

一外交官及領事官試驗ヲ施行スル爲ニ外交官及領事官試驗委員ヲ置キ外務大臣ノ管轄ニ屬セシム

一外交官及領事官試驗委員ハ左ノ人員ヲ以テ組織ス

委員長 外務次官

委員 二名 外務省政務局長 外務省通商局長

二名 文官高等試驗委員 帝國大學教授

前各項ノ規定ハ貿易事務官、大使館一等通譯官、大使館二等通譯官、公使館一等通譯官及公使館二等通譯官ニ之ヲ適用ス

在外公館職員定員令 明治三十二年六月勅令第二百八十一號（抄）

一外交官、領事官、貿易事務官、公使館一等通譯官、公使館二等通譯官、外務書記生及外務通譯生ノ定員ハ左ノ如シ
特命全權公使、大使館參事官、辨理公使ハ通シテ十六人
大使館一等書記官、大使館二等書記官、大使館三等書記官、公使館一等書記官、公使館二等書記官、公使館三等書記官ハ通シテ三十二人
總領事、領事、副領事、貿易事務官ハ通シテ四十三人
大使館一等通譯官、大使館二等通譯官、公使館一等通譯官、公使館二等通譯官ハ通シテ七人
外交官補、領事官補ハ通シテ三十八人
外務書記生、外務通譯生ハ通シテ百二十八人」
外交官ニシテ領事官ヲ兼任シ及領事官ニシテ外交官ヲ兼任スルトキハ其ノ兼官ハ定員ノ內ニ算入セス
一待命ノ外交官、領事官、貿易事務官、大使館一等通譯官、大使館二等通譯官、公使館一等通譯官及公使館二等通譯官ハ通シテ十五人ヲ限リ前條定員ノ內ニ算入セス（第二條）

外交官領事官及貿易事務官定員外增置 明治二十八年十月勅令第百五十號

一外交官領事官貿易事務官及外務書記生外務通譯生ヲ更代セシムルトキハ定員ノ外ニ臨時增員スルコトヲ得但增員ノ日ヨリ六箇月以內ニ定員ニ復スヘシ
一臨時增員ハ左ノ定限ニ超過スルコトヲ得ス」
特命全權公使、大使館參事官、辨理公使ハ通シテ二人
大使館一等書記官、大使館二等書記官、大使館三等書記官、公使館一等書記官、公使館二等書記官、公使館三等書記官ハ通シテ四人
總領事、領事、貿易事務官、副領事ハ通シテ五人
外務書記生、外務通譯生ハ通シテ四人

○大使館

○在英國大使館

特命全權大使 從三、勳一、伯 小村壽太郎
二等 大使館參事官 正五、勳二 伊集院彥吉
三等二級 大使館一等書記官 從四、勳四、伯 陸奧廣吉
兼勤 總領事 坂田重次郎
四等三級 大使館二等書記官 正六、勳五 鄭永邦
四等三級 正六、勳五 本多熊太郎
六等二級 大使館三等書記官 正七、勳六 松平恆雄
六等三級 外交官補 正七、勳六 柴田要治郎
外務書記生 三 勳七 野島金八郎 四 勳八 小村俊三郎

○在米國大使館

特命全權大使 正三、勳一、男 高平小五郎
一等二級 大使館參事官 從四、勳三 宮岡恆次郎
二等 正五、勳二 松井慶四郎
五等二級 大使館二等書記官 從六、勳五 埴原正直
六等二級 大使館三等書記官 正七、勳六 永井松三
六等三級 外交官補 正七、勳六 吉田伊三郎
外務書記生 四 勳七 本部岩彥 四 勳七 岩越美高

○在佛國大使館

特命全權大使 正三、勳一、男 栗野愼一郎
三等二級 大使館一等書記官 正六、勳四 田付七太
五等二級 大使館二等書記官 從六、勳四 有吉明

六等二級 大使館三等書記官 正七、勳五 山中千之
七等三級 外交官補 從七、勳六 佐分利貞男
外務書記生 四 勳八 廿利造次

○在獨國大使館

特命全權大使 正四、勳一 井上勝之助
二等 大使館參事官 正五、勳三 日置益
三等二級 大使館一等書記官 從五、勳五 船越光之丞
四等一級 正六、勳四 篠野乙次郎
六等二級 大使館三等書記官 正七、勳六 出淵勝次
六等二級 正七、勳六 太田喜平
外務書記生 五 勳八 上村哲三

○在伊國大使館

三等二級 大使館一等書記官 正六、勳五 龜山松次郎
五等三級 大使館三等書記官 從六、勳六 今井忍郎
外務書記生 三 勳八 藤田豐三郎 五 勳七 森吉松

○在墺國大使館

特命全權大使 正四、勳一、男 內田康哉
三等二級 大使館一等書記官 從五、勳四 西源四郎
五等三級 大使館三等書記官 從六、勳六 奧田竹松
六等二級 正七、勳六 菊池義郎
六等三級 外交官補 正七、勳六 奧山清治
外務書記生 五 勳八 森新一

○在露國大使館

特命全權大使 正四、勳一、法學博士男 本野一郎
三等二級 大使館一等書記官 從五、勳三 落合謙太郎
五等二級 大使館二等書記官 從六、勳五 岩崎三雄
七等三級 外交官補 從七、勳六 佐藤尙武
七等五級 大使館二等通譯官 從七、勳七 上田仙太郎
外務書記生 六 正八、勳八 山口爲太郎 八 勳八 鮫島宗也

○公使館

○在淸國公使館

一等二級 特命全權公使 正四、勳一、男 林權助
三等二級 公使館一等書記官 從五、勳四 阿部守太郎
五等二級 公使館二等書記官 從六、勳四 小田德五郎
六等二級 公使館三等書記官 正七、勳六 大河平隆則
七等四級 外交官補 從七、勳六 廣田弘毅
七等五級 從五 小村欣一
七等四級 公使館二等通譯官 從七、勳七 高尾亨
外務書記生 二 勳八 近藤錦太郎 七 勳八 杉生辰之助
外務通譯生 七 勳六 平塚若麿 九 西田畊一
○天津總領事館北京派出所勤務 警部七 大喜多定治郎

○在和蘭國公使館 兼轄丁抹

一等二級 特命全權公使 從四、勳二 佐藤愛麿
五等二級 公使館二等書記官 從五、勳六 大島富士太郎
五等三級 從六、勳六、法學博士 長岡春一
外務書記生 三 勳七 清水潤之助

○在墨國公使館　兼轄祕露
特命全權公使　二等　正五、勲三　荒川己次
公使館三等書記官　六等二級　吉田美利
外務書記生七　勲六荒井金太
外務通譯生六　小林武麿
兼勤　外務省留学生　野田艮治

○在暹羅國公使館
公使館二等書記官兼領事　五等一級　從六、勲五　田邊熊三郎
外交官補　七等五級　從七　松島肇
外務書記生九　山口武
警部四　白井義三郎

○在伯剌西爾國公使館　兼轄亞爾然丁
特命全權公使兼總領事　二等　正五、勲三　内田定槌
公使館一等通譯官　六等二級　從六、勲五　三浦荒次郎
外務書記生　二　勲七高橋包三郎　十　馬場稱德

○在白耳義國公使館
特命全權公使　二等　正五、勲三　秋月左都夫
公使館二等書記官　五等三級　從六、勲六　松田道一
公使館三等書記官　六等二級　正七、勲六　古谷重綱
外務書記生　二　從七、勲七　平田鉚太郎　四
○在西班牙國公使館　兼轄葡萄牙
特命全權公使　二等　正四、勲二　稻垣滿次郎
公使館一等書記官　三等一級　正五、勲四　市來政方
公使館二等書記官　四等二級　正六、勲四　丸毛直利
外務書記生十　多羅間鐵輔

○在瑞典國公使館　兼轄諾威
特命全權公使　二等　正五、勲三　杉村虎一
公使館二等書記官　四等三級　正六、勲五　堀口九萬一

○領事館

在外帝國領事館管轄區域

（外務省令第五號（抄））

在清國上海帝國總領事館管轄區域
江蘇省中松江府、太倉州、通州、鎮江府、淮安府、揚州府、江寧府
安徽省
浙江省中寧波府、台州府、紹興府、温州府、處州府
在清國天津帝國總領事館管轄區域
直隸省、山西省
在清國廈門帝國領事館管轄區域
福建省中興化府、泉州府、永春州、汀州府、漳州府、龍巖州
廣東省中潮州府、嘉應州、惠州府
江西省中吉安府、南安府、贛州府、寧都州
山東省
在清國芝罘帝國領事館管轄區域
在清國牛莊帝國領事館管轄區域
盛京省、吉林省、黒龍江省
在清國漢口帝國領事館管轄區域
湖北省中漢陽府、武昌府、德安府、黄州府
河南省中彰德府、衛輝府、開封府、陳州府、許州、歸德府、南陽府、汝寧府、光州
江西省中九江府、南昌府、饒州府、廣信府、南康府、建昌府、撫州府、臨江府、瑞州府
在清國長沙帝國領事館管轄區域
湖南省
江西省中袁州府
在清國蘇州帝國領事館管轄區域
江蘇省中蘇州府、常州府
在清國杭州帝國領事館管轄區域
浙江省中杭州府、嘉興府、湖州府、金華府、衢州府、嚴州府
在清國沙市帝國領事館管轄區域
湖北省中荊州府、荊門州、襄陽府、安陸府、施南府、宜昌府、鄖陽府
河南省中懷慶府、河南府、陝州、汝州

在清國重慶帝國領事館管轄區域
四川省、陝西省、甘肅省、貴州省、雲南省
在清國福州帝國領事館管轄區域
福建省中福州府、延平府、建寧府、邵武府、福寧府
在香港帝國領事館管轄區域
香港
兼轄　香港政廳管轄地
兼轄　澳門政廳管轄地
兼轄　廣東省中廣州府、南雄州、韶州府、連州、肇慶府、羅定州、高州府、雷州府、廉州府、海南島
廣西省
在暹羅國盤谷帝國領事館管轄區域
暹羅國
在英領海峽植民地新嘉坡帝國領事館管轄區域
新嘉坡島、彼南島、「プロビンス、オブ、マラッカ」
在英領印度孟買帝國領事館管轄區域
英領印度、錫蘭島
在濠洲シドニー帝國總領事館管轄區域
ニュー、サウス、ウェールス州。タスマニア州。ニュー、ジーランド州。ヴヰクトリア州
サウス、オーストレリア州中「サウス、オーストレリア、プロパー」
ウェスト、オーストレリア州中グラスコイ。
サウス、ウェスト。ユークラ。イースタン
フヰージー島
但濠洲聯邦政府ニ關係スル事項ニ付テハ全濠洲ヲ管轄ス
兼轄　「ヌーヴェル、カレドニー」
在濠洲タウンスヴヰール帝國領事館管轄區域
兼轄　獨領ニューギニア、マリアナス群島（グアム島ヲ除ク）カロリナス群島、パーラウ群島
クヰーンスランド州
サウス、オーストレリア州中「ノーザン、テリトリー」
ウェスト、オーストレリア州中「キンバレー。
ノース、ウェスト」
英領　ニューギニア
在フヰリッピン群島マニラ帝國領事館管轄區域
フヰリッピン群島。マリアナス群島中グアム島。
在露國オデッサ帝國領事館管轄區域
歐羅巴露西亞
在北米合衆國紐育帝國總領事館管轄區域
メーン。ニュー、ハムプシャイア。ヴアルモント。マサチュセッ。ロード、アイランド。コンネクチカット。ニュー、ヨーク。ニュー、ジアルシー。
ペンシルヴアニア。デラウエーア。メーリーランド。ヴアージニア。ウエスト、ヴアージニア。
ノース、カロライナ。サウス、カロライナヨ。
ジョージア。フロリダ。ノ十七州及ヂストリクト、オブ、コルムビア
在北米合衆國桑港帝國領事館管轄區域
カリフヲルニア。コロラド。ユータ。ネヴアダ。
ノ四州及ニュー、メキシコ。アリゾナ。ノ二テリトリー
在北米合衆國シヤトル帝國領事館管轄區域
モンタナ。ヨーミン。アイダホ。ワシントン。
オレゴン。及アラスカ。ノ六州
在北米合衆國シカゴ帝國領事館管轄區域
インデアナ。イリノイス。ミシガン。ウヰスコンシン。ミネソタ。イヲワ。ミツソリー。ケンタツキー。ノース、ダコタ。サウス、ダコタ。ネブラスカ。カンザス。オハヨウ。テンネッシー。アラバマ。ミスシッピー。アルカンザス。ルイジアナ。テキザス。ノ十九州及オクラホマ。インデアンテリトリー。ノ二テリトリー
在布哇ホノルル府帝國總領事館管轄區域
サンドウイッチ群島
在英國倫敦帝國總領事館管轄區域
大貌列顛國
在佛國里昂帝國領事館管轄區域
佛蘭西國
在白國アンヴェルス帝國領事館管轄區域
白耳義國
在墨國墨西哥帝國總領事館管轄區域
墨西哥國
在伯國リオ、デ、ヂャネーロ帝國總領事館管轄區域
伯剌西爾國
在加奈陀オッタワ帝國總領事館管轄區域
英領コロンビヤ州及西北テリトリーヲ除キ其他ノ各州及各テリトリー
但加奈陀殖民地政府ニ關係スル事項ニ付テハ全英領加奈陀ヲ管轄ス
在加奈陀晩香坡帝國領事館管轄區域
英領コロンビヤ州及西北テリトリー

日本專管居留地經營事務所官制

（明治三十三年三月勅令第百十號（抄））

一日本專管居留地經營事務所ハ在外國帝國專

管居留地ニ之ヲ設ケ外務大臣ノ管理ニ屬シ在外國帝國專管居留地經營ニ關スル事務ヲ掌理ス
一各日本專管居留地經營事務所ニ左ノ職員ヲ置ク
所長 一人 奏任
技師 一人
技手 五人
書記 三人 判任
一所長ハ所在地帝國領事ヲ以テ之ニ充ツ所中一切ノ事務ヲ掌理シ所屬職員ヲ指揮監督ス
一技師ハ所長ノ指揮ヲ承ケ工務ヲ掌理ス
一技手ハ上官ノ指揮ヲ承ケ工務ニ從事ス
一書記ハ外務書記生及外務通譯生ヲ以テ之ニ充ツ上官ノ指揮ヲ承ケ庶務ニ從事ス

○總領事館

○在倫敦總領事館
總領事 三等二級 正六、勳五 坂田重次郎
領事官補 六等三級 正七、勳六 沼野安太郎
外務書記生 一 從七、勳六 住谷壽太郎 三 勳七 金萬喜八

○在オッタワ總領事館
總領事 三等二級 從五、勳四 能勢辰五郎
四等一級 正六、勳五 清水精三郎
外務書記生三 勳七 杉村恒造

○在紐育總領事館
總領事 四等三級 正六、勳五 水野幸吉
領事官補 七等三級 從七 山崎馨一
外務書記生 四 勳八 高橋新治 五 勳七 中村修
六 正八、勳八 八木雙一

○在桑港總領事館
總領事 三等二級 正六、勳六 小池張造
外務書記生 三 勳七 齋藤和 三 勳八 大山卯次郎
六 勳八 隈部軍藏

○在ホノルル總領事館
總領事 三等一級 從五、勳四 齋藤幹
領事官補 七等五級 從七 阿部嘉八
外務書記生 三 勳七 土谷久米藏 五 勳八 永澤資規
六 勳八 伊藤敬一 八 勳八 市川季作

○在シドニー總領事館
總領事 四等三級 正六、勳五 上野季三郎
外務書記生 五 勳八 武田五十八 八 勳八 林忠作

○在上海總領事館
總領事 三等二級 從五、勳四 永瀧久吉
領事官補 七等四級 從五 尾崎洵盛
外務書記生 四 勳七 紀成虎一 五 勳八 橫山慶三
七 勳八 中畑榮 九 武田圓治
九 打田庄六 九 牧野義智
十 富田安兵衛
警部十 瀧島德郎

○在天津總領事館
領事 五等二級 從六、勳五 小幡酉吉
副領事 七等五級 從七、勳七 浮田鄕次
領事官補 七等四級 從七 山內四郎
七等四級 從七 井田守三
七等五級 正五、子 武者小路公共
外務書記生 三 勳八 河西信 四 勳七 吉田亙繼
五 勳八 檜田麟太郎
外務通譯生五 勳六 瀬上恕治

警部 六 勳七 西村銈象 七 鈴木久米藏

○在奉天總領事館
總領事 三等二級 從五、勳四 加藤本四郎
副領事 七等四級 (遼陽) 從七、勳七 速水一孔
七等五級 從七、勳七 堺與三吉
領事官補 七等四級 從七 吉田茂
外務書記生 五 勳八 東條勝順 六 勳八 白洲十平
六 勳八 秋洲郁三郎 六 (遼陽) 河内亮三
八 八木元八
外務通譯生 八 草政吉 八 (遼陽) 肥田好孝
警部 八 (法庫門) 齋藤嘉吉 九 勳八 岡島初己
十 (遼陽) 勳八 萩尾和一郎

○奉天總領事館鐵嶺分館
副領事 七等五級 勳七 村上正隆
外務書記生 八 若杉要 十 森岡正平
警部七 小原甚五郎

○奉天總領事館新民府分館
副領事 七等四級 從七、勳七 新國千代橘
外務書記生四 勳八 北條太洋

○在カルカッタ總領事館
總領事 三等二級 從五、勳四 飯島龜太郎
領事官補 七等四級 從七 平田知夫
外務書記生五 勳八 柴田震

○在哈爾賓總領事館
總領事 三等二級 從五、勳三 川上俊彥
領事官補 七等五級 從七 藤井實
外務書記生六 勳八 杉野鋒太郎
外務通譯生 六 古澤幸吉 十 內藤九一
警部八 豐田岩彥

○領事館

○在晩香坡領事館
領事 五等二級 從六、勳五 矢田長之助
外務書記生 二 從七、勳七 酒向新平 四 勳八 岩永覺重
五 勳八 今井忠直 六 勳八 佐藤今朝藏

○在香港領事館
副領事 七等四級 從七、勳七 船津辰一郎
外務書記生 五 勳八 益子齋造 八 中谷正造

○在新嘉坡領事館
領事 六等二級 正七、勳六 鈴木榮作
領事官補 六等三級 正七、勳六 木部守一
外務書記生 六 岸倉松 九 田村幸策

○在孟買領事館
領事 四等一級 正六、勳五 藤田敏郎
外務書記生 五 勳七 中村重三 八 勳八 越田佐一郎

○在タウンスヴヰール領事館
領事 五等三級 從六、勳五 成田五郎

○在シカゴ領事館
領事官補 従七、勲六 松原一雄
外務書記生 正七、勲六 木島孝藏
外務書記生七 勲七石氏章作 五 勲七富田義詮 勲八成島朝一
○在シヤトル領事館
領事 正六、勲四 久水三郎
外務書記生 従六、勲六 田中都吉
外務書記生 勲七古谷榮一 大 勲八芝間春吉
四 八 佐藤魁一
○在シヤトル領事館ポートランド分館
外務書記生三 勲八岩谷讓吉
主任
○在マニラ領事館
領事 従六、勲五 赤塚正助
外務書記生六 勲八鶴命金次郎
外務通譯生九 春日廓明
○在里昂領事館
領事 正六、勲六 山田忠澄

領事官補 従七、勲六 高橋清一
外務書記生 勲七石原逸太郎 九 勲七内藤啓三
三 十 島田滋
○在芝罘領事館
副領事 従七、勲八 相羽恆次
外務書記生 勲八清水八百一 八 勲八高森強太郎
七
○在蘇州領事館
外務書記生三 勲七大賀鑑吉
警部九 是枝幸吉郎
○在杭州領事館
外務書記生 勲八吉岡彦一 八
警部五 正八、勲八石原初太郎 藤井元一
○在南京領事館
領事 正七、勲五 井原眞澄
外務書記生 内山清
○在漢口領事館
領事 従六、勲五 高橋橘太郎

副領事 従七、勲七 木島孝藏
外務書記生七 勲八成島朝一
○在アンヴェルス領事館
領事 正七、勲五 津田五郎
外務書記生四 勲七時田琢郎
○在オデッサ領事館
副領事 従七、勲七 福田直彥
外務書記生五 勲六佐々木靜吾
○在浦潮斯徳領事館
領事 従六、勲四 野村基信
外務書記生 理惠 七 勲八石田虎松
外務通譯生 勲六波邊淺山龍二
○在安東領事館
領事 従六、勲五 岡部三郎

領事官補 従七 鮭延信道
兼勤 新義州理事廳副理事官 三穗五郎
外務書記生 宮内元 大 勲七野口多内
八 川口千鶴之助 九 吉田信友
外務通譯生八 三浦稔
警部九 勲八境田駒藏
○在吉林領事館
領事官補 従七 林久治郎
外務書記生七 池部政次
警部三 勲八遠藤忠與
○在長春領事館
領事 従六、勲五 松村貞雄
領事官補 従七 川島信太郎
外務書記生七 木島仙藏
外務通譯生 波多野養作 九
八 勲六家村盛吉 田中莊太郎
十
○在牛莊領事館
領事 従六、勲六 窪田文三

領事官補 従七 矢田七太郎
外務書記生 重道 五 勲七深澤遷
四 勲八片山敏彥 六 勲八山本恒太郎
○在重慶領事館
領事 正七、勲七 白須直
外務書記生九 池永林一
警部六 坂口賢吉
○在福州領事館
副領事 従七、勲七 天野恭太郎
○在廣東領事館
領事 従五、勲四 上野專一

領事官補
外務書記生 勲七杉本廣彰 大 勲八竹内
警部四
○在長沙領事館
領事 正七、勲五 高洲太助
外務書記生十 林善一
外務通譯生九 宮村季雄
警部六 勲七日吉又男
外務書記生 勲七大野守衛
四 勲七岩村成允
六 勲六川角忠雄 九 勲六村田乙三郎
警部三 従七、勲七吉澤美治
○在廈門領事館
領事 正六、勲五 瀨川淺之進
領事官補 正七、勲六 田中慶三郎
外務書記生七 佐野一郎 五 勲七杉本
大和久義郎
外務通譯生 従七 森安三郎
外務書記生 勲八片山敏彥 六 勲八山本恒太郎
四 正八、勲七大杉正之 十 床井精一
警部七 河野民城
○在汕頭領事館
領事 正七、勲六 德丸作藏
外務書記生九 宗村丑生
警部六 勲八内田新吉
○在廣東領事館
領事 従五、勲四 上野專一

領事官補 花岡止郎

七等五級

外務書記生

五 相原庫五郎 九 添田參德

警部八 久木田祐俊

○日本專管居留地經營事務所

所長 領事高橋橘太郎

技手 一 加藤清穗 七 泉松太郎

○名譽領事館

○在グラスゴー領事館
名譽領事 勳三アルベルト、リチャード、ブラウン

○在ミッドルスバラー領事館
名譽領事 ウェーマン、ディクソン

○在リヴァプール領事館
名譽領事 ビー、イー、ゼー、ヘメルリック

○在マンチェスター領事館
名譽領事 ダブリユ、デ、フォルド、スミス

○在コロンボ領事館
名譽領事 勳四シー、イー、エッチ、サイモンス

○在ニュー、オリヤンス領事館
名譽領事 ジョン、ウォーカー、フヰリップス

○在モビール領事館
名譽領事 ウヰリアム、ピーターアー、ハッチンソン

○在ガルベストン領事館
名譽領事 ジェー、エッチ、ラングベーン

○在費府領事館
名譽領事 ジェー、フランクリン、マクファデン

○在聖路易領事館
名譽領事 ジェー、イ、スミス

○在メルボルン領事館
名譽領事 デーヴイッド、ハンター

○在アデレード領事館
名譽領事 ハーズアート、アンガス、パーソンス

○在ニューゼーランド、ウェリングトン領事館
名譽領事 勳二アーサー、スタンホープ、オールドリッチ

○在馬耳塞領事館
名譽領事 勳五ベー、スレーヌ

○在ル、ハーブル領事館
名譽領事 ウヰリアム、ラムセー、ラングスタフ

○在柴棍領事館
名譽領事 エー、サリエジュ

○在ブレーメン領事館
名譽領事 勳五マックス、ネヨッスレル

○在ミュンヘン領事館
名譽領事 エドワルド、シュッセル

○在コローン領事館
名譽領事 ヒューベルト、ヴィクトール、ギーレン

○在ライプチッヒ領事館
名譽領事 勳三アレキサンデル、ゲオルグ、モスレイ

○在フランクフールト、アムマイン領事館
名譽領事 ヘルマン、フォン、ペッサバント

○在ブリュクセル領事館
名譽領事 勳四アレキサンドル、ハロット

○在ヴェニス領事館
名譽領事 勳三コンマンドール、ギイヨーム、ベルシェー

○在メシーヌ領事館
名譽領事 シュヴァリエー、リカルド、コスタレルリ

○在バレルモ領事館
名譽領事 シュヴァリエー、ミシエル、フォリナ

○在ジェノア領事館
名譽領事 勳四シュヴァリエー、エドワルド、カナーリ

○在ロッテルダム領事館
名譽領事 ハーマン、デ、ヨング

○在トリエスト領事館
名譽領事 勳三ゲヲルグ、ヒュッテロット

○在維也納領事館
名譽領事 フェリックス、ゾィシェル

○在里馬領事館
名譽領事 エル、セニヲル、ドン、ルイス、エネ、ブライス
外務書記生四 野田良治

○在チューリック領事館
名譽領事 アルノルド、ウォルフ

○在コーペンハーゲン領事館
名譽領事 勳二ジェー、ヘンニングセン

○在ブェノス、アイレス領事館
名譽領事 ヘルベルト、シェフアド

○在ストックホルム領事館
名譽領事 カール、セッターウホール

○在ゴットボルグ領事館
名譽領事 スヱェン、ギュンナール、リンドベルグ

○待命外交官及領事官

特命全權公使
一等二級(本俸三分ノ一) 正四、勳一 赤羽四郎 芝、伊皿子、五三

一等二級(本俸全額) 從四、勳三 大山綱介 麻、富士見、二

二等(本俸三分ノ一) 正五、勳四 松方正作 麻、竹谷、一

公使館一等書記官
三等一級(本俸全額) 正五、勳四 國府寺新作 北豊、巣鴨、大字駒込妙義坂下二
三等一級(本俸全額) 從五、勳四 吉田作彌 麹、飯田、三、三一
三等二級(本俸全額) 從五、勳四 井上十吉 麹、一番、三四
三等二級(本俸全額) 從五、勳四 竹村本五郎 豊多、千駄ケ谷、大字原宿八六

公使館二等書記官
四等一級(本俸全額) 正六、勳四 齋藤鐵太郎 牛、納戸、三七

公使館一等通譯官
六等二級(本俸三分ノ一) 正七、勳四 田野豐

總領事
三等一級(本俸全額) 從五、勳四 萩原守一 麹、五番、一四

領事
四等三級(本俸全額) 正六、勳四 林曾登吉 赤、表、二、一三
五等一級(本俸全額) 從六、勳五 野間政一 麻、新龍土、五
五等三級(本俸全額) 從六、勳五 森川季四郎 下、御徒、二、一六

副領事
七等三級(本俸全額) 從七、勳五 鈴木陽之助 赤、青山南、大、一〇一

○内務省

麹町區大手町一丁目

内務省官制

明治三十一年十月勅令第二百五十九號（抄）

一内務大臣ハ神社、地方行政、議員選擧、警察、土木、衛生、地理、宗教、出版著作權、賑恤及救濟ニ關スル事務ヲ管理シ臺灣總督、樺太廳長官、警視總監、北海道廳長官及府縣知事ヲ監督ス

一大臣官房ニ於テハ通則ニ掲クルモノノ外褒賞竝臺灣及樺太ニ關スル事務ヲ掌ル

一内務省專任參事官ハ四人專任書記官ハ七人ヲ以テ定員トス

一内務省ニ專任技師六十一人ヲ置ク内六人以内ヲ勅任トス

内務省ニ專任技手百七十五人ヲ置ク

内務省屬ハ百九十九人ヲ以テ定員トス

一内務大臣ハ必要ニ應シ地方ニ出張所ヲ置キ直轄土木工事竝河川、道路、港灣及砂防ノ調査ニ關スル事務ヲ分掌セシムルコトヲ得出張所ニ所長ヲ置キ技師ヲ以テ之ニ充ツ

大臣

從三、勳二 **原** **敬**（勳一、内山下、一、一、官舍）

次官

一等 **吉原三郎**（勳二、一番、一五）

文官普通試驗委員長 神職高等試驗委員長 神職尋常試驗委員長 文官高等懲戒委員

○大臣官房

祕書官

二等（兼） 神社局長法學博士 **水野錬太郎**

三等一級

屬

○祕書課

一 文官普通試驗委員 神職尋常試驗委員 記錄八 **三村 求**

三 勳八 **磯邊館雄三郎**

三 勳八 **菊岡信千代**

五 兼勤 鳥 **丹羽 氏彦**

屬 **山田 英吉**

○文書課

書記官 大參大級 統計及官報報告主任 正七、勳六 **長野 幹**

課長 牛、市ヶ谷田、三、二 **高橋光威**

從五 勳一、内山下、一、一、官舍

文官普通試驗委員 記錄 勳七 **寺田保太郎**

從七、勳八 **大須賀忠治**

鈴木鉦一郎

屬 **吉村 信二**

兼勤

技手

六 九 **桃井 源六**

勳八 斗ヶ澤 壽

○地理課

課長（兼） 會計課長書記官 **大谷 靖**

兼勤 書記官 **土岐嘉平**

屬

二 正七、勳八 **若宮銀次郎**

四 正八 **森谷 昌喜**

吉田又一

藤澤雄風

橋本 悟

三 正七、勳七 **生駒 恭介**

松原鶴之助

宮崎金太郎

大畑彦三

谷口音三郎

四 **一尾 力**

從八 **山田 誠之**

久松 堅次

兼勤 鳥 **井上 龜**

○會計課

書記官 三等一級（五百圓加俸） **大谷 靖**

從四、勳三 小大塚、六二

課長 **參事官 杉山四五郎**

屬

一 正七、勳七 **高橋豐太郎**

（月八五） 正七、勳七 **深谷 榮眞**

五 **黒川 良知** 三 從七、勳八 **長島 筆吉**

潮 惠之輔 五 勳八 **荒田讀之助**

（兼） 溫知 宮屬 **龍 金次郎** 二 勳八 **保科 捨吉**

三 正七、勳七 **野賀 孝平** 四 **荒井龜太郎**

四 **日下磯太郎** 四 正八 **大木 周吉**

渡邊音治 五 正八、勳八 **山中 道政**

四 **林 嘉一郎** 六 **臼杵金一郎**

五 正八、勳八 **宮田 友吉** 六 **長谷川松司**

六 **井上 龜** 七 **塚越 渡**

七 **鈴木竹三郎** 七 **新井 助信**

兼勤 **重 守一**

鳥 **三村 求**

鳥 **田中清之助**

六 **渡邊德次郎**

九 **吉田金次郎**

八 兼勤 田邊 幸信 木村 兵治 島三村 求

○樺太課

課長(兼) 參事官杉山四五郎

屬

大 吉川 令治 大 園田 武熊
八 立川 嘉直

兼勤
島 深谷 榮眞 島 高橋豐太郎
島 黑川 艮知 島 長島 肇吉
島 潮 憲之輔

參事官

二等(兼) 神社局長法學博士 水野錬太郎
二等 郡區長試驗委員 文官普通試驗委員 井上 友一 小、公堅、二七
二等(兼) 衆議院書記官長 瀨古 郎
三等一級 神職高等試驗委員 神職尋常試驗委員 杉山四五郎 水綾、湯島切通坂、一七
三等一級 文官普通懲戒委員 正六、勳五 小橋一太 荏、六郷、大字土六郷五三八
五等五級 神職高等試驗委員 神職尋常試驗委員 從六、勳六 塚本清治 小、小日向水道、八七
大等(兼) 內務書記官長 野幹

屬

三 從七、勳八 丹羽氏彦 大 島 山田 英吉 島 大畑 彦二
兼勤

○神社局

內務省官制 明治三十一年十月勅令第二百五十九號 (抄)

一、神社局ニ於テハ左ノ事務ヲ掌ル
一、神宮、官國幣社、府縣鄉村社、招魂社其ノ他總テ神社ニ關スル事項
二、神官及神職ニ關スル事項

局長二等 郡區長試驗委員 文官普通試驗委員 文官普通懲戒委員 神職高等試驗委員 神職尋常試驗委員 正五、勳四 水野錬太郎
試驗委員 三、法學博士

技師

大等(兼) 造神宮技師 安藤 時藏

屬

(兼) 造神宮廳 野島 勝七 三 從七、勳八 蓬田定四郎
三 從七、勳八 楫杜 吉次 大 安孫子春雄
八 吉治 八 稻村 貞文 宮尾 詮

○地方局

內務省官制 明治三十一年十月勅令第二百五十九號 (抄)

一、地方局ニ於テハ左ノ事務ヲ掌ル
一、議員選舉ニ關スル事項
二、府縣會、府縣經濟其ノ他總テ府縣行政ニ關スル事項
三、郡會、郡經濟其ノ他總テ郡ノ行政ニ關スル事項
四、市町村會、公共組合會及市町村公共組合ノ經濟其ノ他總テ市町村公共組合ノ行政ニ關スル事項
五、賑恤及救濟ニ關スル事項
六、府縣立以下ノ貧院、盲啞院、癘癩院及育兒院其ノ他慈惠ノ用ニ供スル營造物ニ關スル事項
七、徵兵及徵發ニ關スル事項
八、北海道ニ於ケル林野及拓殖ニ關スル事項其ノ他北海道ニ關スル事項ニシテ他局ノ所掌ニ屬セサルモノ

局長二等 郡區長試驗委員 正五、勳三 床次竹二郎

書記官

三等(兼) 府縣課長 參事官 井上 友一 牛、市ケ谷濱千寺前、四五
小、八堅、二七

技師

四等(兼) 御料局技師 田中勇太郎

屬

一 勳八 五十嵐鐵三郎
二 勳八 矢田增次郎
三 從七、勳八 島居克四郎
三 平井 夏成
四 松本角太郎
四 金澤 雄七
四 山村駒次郎
五 鈴木 義種
五 岸本 正雄
五 岩倉 具張 正五
(兼) 長谷川久一 東京府屬

勳八 淺山 正名
勳八 大橋 重省
勳八 相田 良雄
猿野子之吉
吉村 信二
近藤行太郎
五 岸本 正雄
(兼) 東京府屬 日比 重雅

六 堀井敬之助
七 梅木 晏
七 中村 英雄
勳八 鈴木 三八
八 日比野貞恭
八 親泊 朝輝
九 堀 清輝
十

兼勤
島 潮 憲之助

○警保局

內務省官制 明治三十一年十月勅令第二百五十九號 (抄)

一、警保局ニ於テハ左ノ事務ヲ掌ル
一、行政警察ニ關スル事項
二、高等警察ニ關スル事項
三、圖書出版及著作權ニ關スル事項

局長二等 從四、勳三 古賀廉造

書記官

三等一級 警務課長保安課長 圖書課長 從五、勳四 川村竹治

屬

勳七 二 中敬
勳七 三 原村敬一郎
三 四 木田 吉勝
四 四 正八、勳八 安川小彌太
五 從七、勳六 大山 綱岳
勳八 鈴木 千次
勳七 加藤信次郎
勳八 前田千賀良
勳八 熊野 愛義
三等一級 勳八 成尾正一郎
五 治郎 山縣
大 七 斐 麻績
七 土居 晴見
八 村瀨信太郎

平 松 保愼
澤田 直紀
前田宇治郎
伊東錄太郎
足利 八郎
高田榮三郎
牛山 善吉
島 宮崎金太郎

八 兼勤 吉田 規一 勳八 見坊田鶴雄
九 鎌田 彥一 中原松二郎
島 生龜 恭介

○土木局

內務省官制 明治三十一年十月勅令第二百五十九號 (抄)

一、土木局ニ於テハ左ノ事務ヲ掌ル
一、本省直轄ノ土木工事ニ關スル事項
二、府縣經營ノ土木工事ニ關スル事項
三、直轄工費及府縣工費補助ノ調查ニ關スル事項
四、水面埋立ニ關スル事項
五、土地收用ニ關スル事項
六、河川道路、港灣及砂防ニ係ル事業ノ調查ニ關スル事項

局長二等 從四、勳三 犬塚勝太郎

書記官

參事官 小橋一太

技師

五等五級 庶務課長 從六、勳六 土岐 嘉平
二等三級 監理課長心得 正五、勳三、工學博士 近藤虎五郎
二等三級 調查課長心得 正五、勳五 原田貞介
牛、矢來、四、一八號
陸軍歩兵中尉 得正五、勳五 岡崎芳樹
陸軍歩兵中尉 正五、勳五 市瀨恭次郎
牛、矢來、三、字中ノ九

屬

一 勳八 永田源太郎
二 從七、勳八 篠崎 亮三
四 渡邊德次郎
四 清水總一郎

一 從七、勳八 田中 還
野澤 鉊三
四 福永喜三次
田中清之助

三等二級 從五 安達辰次郎
三等二級 從五 瀧重 哲三
三等五級 從五 奥村長作
三等五級 陸軍歩兵中尉 從五、勳六 池田圓男
三等五級 陸軍歩兵中尉 從五、勳六 後藤運平
四等大級 正六 山根三樹
四等七級 陸軍歩兵曹長 從六、勳七 阪田貞明
七等八級 從七 野田孝一

大藏省臨時建築部技師 工學博士 妻木賴黃
遞信技師 工學博士 淺野應輔
東京帝國大學工科大學教授 工學博士 中島銳治
東京帝國大學工科大學教授 工學博士 中山秀三郎

兼勤
工務課長心得 大阪土木出張所長 工學博士 沖野忠雄
技師 渡邊德次郎 邊六郎

五 辻　久節　六 湯澤眞太郎
六 勳八北村　季雄　六 小田　留吉
六 陸軍步兵中尉從五、勳六 倉橋　泰昌　六 森　象三
七 勳七津川　溥　七 沓屋百合輔
七 江森　猶市　八 守川　敏彦
（兼）東京府屬 梅田顯三郎

技手
三 野依　源吾　三 大久保淸長
三 木津　正治　三 柏谷鴻次郎
三 桂山　信敬　四 鈴木　澄
四 板垣　修軒　四 松岡　重瑋
四 松島　賢吉　五 余村虎吉郎
五 守屋庄三郎　五 松本敬次郎
五 小原　與　五 伊藤開一郎
五 木村甚三郎　六（韓國政府傭聘中）關　定三郎
七 多賀槌太郎　八 富田　光增

○內務省東京土木出張所　麴町區道三町

技師
所長 二等三級 正五、勳四 近藤仙太郎　本郷、龍岡、二七
三等三級 從五 中川　吉造　麴、中六番、二三
四等七級 正六 鈴　木　博　本郷、元、二、六〇
七等九級 從七 荒井　釣吉　本郷、森川、一
兼勤 技師 加納　盛吉

屬
三 宮崎銀次郎　三 淺野　堅治

五 尾川八太郎　五 高橋　長藏
七 原田　三次

技手
二 正七、勳八 神谷　嘉平　三 從七 福島銈太郎
三 荒井　三七　三 正八、勳七 靑木　其成
三 瀧本　伊八　四 深栖福治郎
四 細井喜文治　五 高橋　智
六 柿沼卯三郎　七 陸軍步兵中尉從七、勳七 森山浦次郎
七 若林金之丞　七 陸軍輜重兵曹長勳八 田沼喜十郎
七 設樂　政太　七 勳八 岡部藤次郎
八 吉田　金七　八 田口平次郎
八 鈴木　忠吉　八 櫻木四月彥

○內務省大阪土木出張所　大阪市西區土佐堀

技師
所長 二等一級 正四、勳二、工學博士 沖野　忠雄
三等一級 陸軍步兵少尉正五、勳五 渡邊　六郎
三等二級 從五 南　齋孝吉
四等六級 正六 田賀奈良吉
四等六級 正六 眞田　秀吉
四等七級 正六 金森鍬太郎
六等七級 正七 坂本助太郎
六等九級 大津　道雄
七等十一級 竝川熊次郎
兼勤 調査課長心得技師 原田　貞介
技師 三池貞一郎

屬
一 正七、勳七 和田　正麿　三 平田孫太郎
三 大平　拾藏　三 金原淸左衞門
四 靑柳　久徵　四 中島　秀勳
五 水谷　理之　五 村上　照吉
五 田中　義一　七 梶　龜太郎
七 吉田　寅吉　七 林　安衞
七 勳八 安田　龜吉　九 勳七 越智　醇一

技手
二 從七、勳八 井上淸太郎　三 從七、勳八 夏川　省吾
三 從七、勳八 黑澤　虎祐　三 從七、勳八 土井八太郎
三 片岡　酉止　三 吉村　最
三 小河原次郎一　四 加藤光之助
四 石野長次郎　四 伊藤　琢郎
五 從八、勳八 柏木　政輔　五 佐野　泰藏
五 陸軍步兵軍曹勳七 市村　忠藏　五 石田　才造
五 高瀨楠之助　六 松林　輝二
七 山村象一郎　八 佐藤　久次
八 曾我　祐友　八 前田　幸策
八 谷口　周作　八 大島　德吉
八 中司　淸吉　九 勳七、功七 小松　格

○內務省新潟土木出張所　新潟市學校町通

技師
所長 二等二級 從四、勳三、工學博士 小柴　保人
三等一級 正五、勳六 三池貞一郎
三等三級 從五 今泉安之助
三等四級 從五 安藝　杏一

三等五級 從五 前川　貫一
五等七級 從六 新開壽之助
六等八級 正七 坂本　丹治
七等九級 從七 加納　盛吉
七等十一級 從七 犬飼壽太郎
七等十一級 從七 有泉　榮一
兼勤 工務課長心得大阪土木出張所長工學博士 沖野　忠雄

屬
（月一〇〇）田澤　實入　三 田口　壯平
四 山本政三郎　六 長谷川大靜
六 石原三保吉

技手
三 渡邊　莞爾　三 金坂虎次郎
三 正八、勳八 後藤勘三郎　四 佐川達太郎
四 塚野富太郎　四 野々山鉦藏
四 笠原豐次郎　四 中野　謙吾
四 宮尾藤三郎　四 九鬼　秀治
五 伊東　保藏　五 鈴木　勝善

○內務省名古屋土木出張所　名古屋市上堅杉町

技師
所長 二等三級 正五、勳四 靑木元五郎
三等一級 從五、勳六 名井　九介
三等二級 從五、勳六 靑木良三郎
四等七級 陸軍步兵中尉正六、勳六 土屋　峰吉
五等七級 陸軍工兵中尉從六、勳六 野村　年

七等十二級 陸軍工兵軍曹從七 德永　保喜
兼勤 調査課長心得技師 原田　貞介
技師 加納　盛吉

屬
二 從七、勳八 小野　太一　五 橫井　謙治
五 廣江國之助　八 小山田三郎

技手
一 從七、勳七 大柿　稻彥　三 橫澤長五郎
三 豐田慶太郎　四 正八、勳八 白木善次郎
四 大原米太郎　四 坂口　辰太
五 村社　保定　五 山本　峻
五 吉村　久夫　六 堀部荻之助
六 三枝　新治　七 早川　勝壽
七 三輪　祥齊　八 陸軍步兵軍曹勳七 川口　道勝
八 寺井　專吾　八 森　慶藏

○衞生局

內務省官制 明治三十一年十月勅令第二百五十九號（抄）

一 衞生局ニ於テハ左ノ事務ヲ掌ル
一、傳染病及地方病ノ豫防、種痘其ノ他總テ公衆衞生ニ關スル事項
二、檢疫停船ニ關スル事項
三、醫師及藥劑師ノ業務竝藥品賣藥取締ニ關スル事項
四、衞生會及地方病院ニ關スル事項

臨時檢疫職員設置 明治三十一年十月勅令第二百六十八號
一 檢疫豫防ニ關スル事務ヲ掌理セシムル爲メ內務省ニ臨時左ノ職員ヲ置キ衞生局ニ屬セシム
事務官　專任二八　奏任
技手　專任二八

局長 二等 正五、勳三 窪田靜太郎　赤、溜池靈南坂、一九
兼勤 保健課長醫務課長參事官 塚本　淸治

技師
二等（兼）衞生試驗所技師藥學博士 田原　良純
三等（兼）警視廳技師藥學博士 池口　慶三
三等一級 防疫課長從五、勳四 野田　忠廣　芝、金杉新濱、一
三等（兼）傳染病研究所技師醫學博士 北島　多一
四等（兼）神奈川縣港務獸醫官 佐藤悠次郎
五等（兼）臨時檢疫事務官 內野　仙一
兼勤 技師工學博士 妻木　賴黃

屬
三 高橋　利八　三 勳八 國友富太郎
三 勳八 津原金太郎　三 瀨戶　秀兄
五 伊藤寅之助　五 榊原　逸造
五 藤村　直三　六 天矢　景光
六 高田　春作　七 行上常太郎
八 木村　昌明
兼勤 屬 藤村　恒太

技手
七 山下　辰也　七 日下部秀太郎
兼勤 臨時檢疫技手 田山安次郎

○臨時檢疫職員

事務官
四等（兼）內務技師 野田　忠廣

四等（兼）　警察醫長　栗本庸勝
四等二級　正六、勳五　安東久次郎
　傳染病研究所技師　醫學博士
四等（兼）　柴山五郎作
五等（兼）　傳染病研究所技師　醫學博士
五等四級　志賀潔
技手四　從六　内野仙一
　旅、鹿尾、六　勳八　田山安次郎

○宗教局

内務省官制　明治三十一年十月勅令第二百五十九號（抄）

一宗教局ニ於テハ左ノ事務ヲ掌ル
一、神佛各派、寺院、宗教ノ用ニ供スル堂宇其ノ他總テ宗教ニ關スル事項
二、僧侶及教師ニ關スル事項

局長二等　從四、勳三　斯波淳六郎
　四、曠、三、四三
兼勸　第一課長第二課長書記官　長野幹
技師　四等（兼）　東京帝國大學工科大學助教授　工學博士　關野貞
大等（兼）　造神宮技師　安藤時藏
屬　二　川島克武
三　金子勝太郎
四　伊藤好文
五　池田保榮
大　渡邊彰
吉田傳藏
植田贊太郎

技手　造神宮　從七、勳八　桐山平太郎
分課未定　書記官　大等六級

○造神宮使廳

内務省構内

造神宮使廳官制　明治三十一年六月勅令第百二號（抄）

一造神宮使廳ハ内務大臣ノ監督ニ屬シ神宮造營及神寶裝束調進ノ事ヲ掌ル
一造神宮使廳ニ左ノ職員ヲ置ク

使　神宮祭主邦憲王
副使　内務省神社局長　法學博士　水野錬太郎
主事　四等一級　正六、勳五　牧野正雄
　芝、金杉新道、一
技師　五等七級　從六　安藤時藏
　勳佐、三〇
屬　（兼）　内務屬　田中還一　從七、勳八　龍金次郎
二　野島勝七
（兼）　内務屬　山中道政　五　勳八　高橋孝三郎
清水純直　五　蘭田守晴
七　稻住張吉　八　陸軍歩兵少尉正八、勳六　服部吉治
九　細川源四郎
技手　一　桐山平太郎
三　木村米次郎
五　田中宗次良　六
七　藤木正之助
北　與惣松　（月二八）
（兼）　内務技手　市川竹次郎
井上清
庄司富助
内田周次郎
小屋源藏

使　神宮祭主邦憲王
副使　内務省神社局長　法學博士　水野錬太郎
主事　四等一級　正六、勳五　牧野正雄
　芝、金杉新道、一
技師　五等七級　從六　安藤時藏
　勳佐、三〇

○衛生試驗所

衛生試驗所官制　明治二十三年八月勅令第百五十五號（抄）

一東京大阪横濱ニ衛生試驗所ヲ置ク
一衛生試驗所ハ内務大臣ノ管轄ニ屬シ衛生上試驗ニ關スル事項ヲ取扱フ所トス
一各衛生試驗所ニ左ノ職員ヲ置ク

所長
技師
技手
書記

一所長ハ技師ヲ以テ之ニ充ツ内務大臣ノ指揮監督ヲ承ケ所内ノ事務ヲ管理シ所屬職員ヲ統督ス
一技師ハ奏任トシ專任九人ヲ以テ定員トス各試驗所ニ分屬シ所長ノ指揮ヲ承ケ試驗ノ事務ヲ分掌ス
一技手ハ判任トシ專任三十三人ヲ以テ定員トス上官ノ指揮ヲ承ケ所務ニ從事ス
一書記ハ判任トシ專任九人ヲ以テ定員トス上官ノ指揮ヲ承ケ庶務ニ從事ス
一各試驗所事務ノ分課ハ内務大臣之ヲ定ム

○東京衛生試驗所

神田區和泉町二番地

技師　二等一級　所長　正五、勳四、醫學博士　田原良純
　京、錦町堀二二
四等五級　正六、勳六　高橋增次郎
　勳、伊豫、一七
四等（兼）　帝國大學醫科大學助教授　醫學博士　横手千代之助
大等七級　正七　石津利作
　本郷、駒込西片、一〇

技手　四　正八、勳八　川名小一郎
　陸軍三等軍醫副　從七　瀬川林次郎
四　衣笠豐五
　陸軍三等軍醫副　宮正八、勳六　石井好太郎
六　村形東之助
　陸軍三等軍醫副　宮正八、勳六　柳澤秀吉
七　石川靜逸
　陸軍三等軍醫副　宮正八、勳六　伊藤昌平
八　田中英之輔
　調　源次郎
九　乾進

書記　（兼）　内務屬　國友富太郎　四
五　瀧澤德次郎　七
技師　四等五級　大阪衛生試驗所　所長　正八、小野一郎　大阪市東區京橋三丁目
七等十級　松野秀松
書記　三　從七、勳七　安田當元
八　井村次郎

○横濱衛生試驗所

技師　四等五級　所長　正六　平山松治　横濱市本町五丁目
七等十級　從七、勳七　町口英三
七等八級　從七、勳八　神山正士
技手　三　大橋友二郎
七　陸軍三等軍醫副　宮正八、勳六　蔡茂
七　從七、勳六對馬定勝
八　奥川春吉　多田亮
九　石井辰藏　川口岩人
書記　七　林信太郎
從七、勳八　佐藤豐

○傳染病研究所

芝區白金臺町一丁目

傳染病研究所官制　明治三十八年三月勅令第八十八號（抄）

一傳染病研究所ハ内務大臣ノ管理ニ屬シ傳染病其ノ他病原ノ檢索、豫防治療方法ノ研究、豫防消毒治療材料ノ檢查、傳染病研究、方法ノ講習及痘苗血清其ノ他細菌學的豫防治療品ノ製造ニ關スル事務ヲ掌ル
一傳染病研究所ニ左ノ職員ヲ置ク

所長　一人
技師　專任七人
技手　專任二十三人
書記　專任七人
前項定員ノ外二十人以内ノ無給技手ヲ置クコトヲ得

一所長ハ勅任トス内務大臣ノ指揮監督ヲ承ケ所務ヲ掌理シ部下ヲ監督ス
一技師ハ所長ノ指揮ヲ承ケ檢索、研究、檢查、講習及製造ニ關スル事務ヲ分掌ス
一技手ハ上官ノ指揮ヲ承ケ檢索、研究、檢查、講習及製造ニ關スル事務ニ從事ス
一書記ハ判任トス上官ノ指揮ヲ承ケ庶務ニ從事ス

所長　從四、勳二、醫學博士　北里柴三郎
　麻、仲ノ一九
二等二級

技師

正六、勲五、醫學博士 柴山五郎作 芝、白金三光、三〇一
三等三級
正六、勲五、醫學博士 北島多一 牛、二十騎、一七
三等四級
正六、勲六、醫學博士 志賀潔 赤、青山高樹、一四
四等七級
正六、勲五、醫學博士 宮島幹之助 駒、駿河臺鈴木、六
四等七級
正六、勲五 梅野信吉 芝、白金三光、五三四
五等七級
従六 照内豊 麻、飯、一八〇

技手

正七 竹崎季薫 三
三 草間滋 三
三 三宅脩道 三三
四 戸田寅治 五
陸軍歩兵中尉従七、勲六、功五 齋藤謙郎 六
六 肥田音市 榮曠 六
六 入倉資俊 中條晴生 八
七 綿引朝光 戸田水沼濱壽 八
八 日高拾吉 豊田秀造 九
九 高野親雄 陸軍二等獣醫従七、勲六 海原善平 十
今井信雄

（缺）

書記

一 従七、勲八 吉澤環 三
佐原惟賀 五
四 坂本耕一 七
五 上野太郎
岡田寛九郎
高俊太郎

○中央衛生會

中央衛生會官制 明治二十八年五月（抄）

一 中央衛生會ハ内務大臣ノ監督ニ屬シ公衆衛生獣畜衛生ニ關スル事項ニ就キ各省大臣ノ諮詢ニ應シ意見ヲ開申ス

一 中央衛生會ハ各省主管事務中衛生ニ關スル事項ニ就テハ其ノ主任大臣ニ建議スルコトヲ得

一 中央衛生會ハ衛生各般ノ事項ニ關シ警視總監北海道廳長官及府縣知事ニ尋問ヲ要シ或ハ臨時會員ヲ各地方ニ派遣シテ調査檢察ヲ要スト認ムルトキハ之ヲ内務大臣ニ具申スヘシ

一 中央衛生會ハ議事整理ノ爲メ規則ヲ議定シ内務大臣ノ認可ヲ受クヘシ

一 中央衛生會ハ會長一人委員二十八人以内ヲ以テ之ヲ組織ス

委員ハ「宮内省侍醫局長」内務省參事官内務省地方局長内務省衛生局長内務省警保局長内務省土木局長内務省衛生局長内務省高等官三名傳染病研究所長陸軍省獣醫監一名海軍省醫務局長陸軍獣醫科大學長農商務省農務局長東京帝國大學農科大學長農商務省高等官一名及醫師藥學者衛生工學者若干人ヲ以テ之ニ充ツ

一 特別ノ事件ヲ審議スル爲ニ臨時必要ノ場合ニ於テハ前條定員ノ外臨時委員ヲ命スルコトヲ得

一 會長及委員中内務省高等官陸軍獣醫監醫師藥學者衛生工學者ヨリ出テタル委員ノ外ハ内務大臣ノ奏請ニ依リ内閣ニ於テ之ヲ命ス

一 會長ハ會務ヲ總管シ議事規則ニ依リ議事ヲ整理シ其ノ決議ヲ内務大臣及主任大臣ニ具申ス

一 會長事故アルトキハ内務大臣ノ指名シタル委員ヲシテ事務ヲ代理セシム

一 中央衛生會ニ幹事一人ヲ置ク

幹事ハ内務高等官一人ヲ以テ之ニ充テ會長ノ指揮ヲ受ケ庶務ヲ整理ス

一 中央衛生會ニ書記ヲ置キ内務屬ヲ以テ之ニ充ツ

書記ハ上官ノ指揮ヲ受ケ議事ノ筆記及庶務ニ從事ス

會長 陸軍軍醫總監 従三、勲一、功三 男 石黒忠悳 牛、騎場、一七
幹事 内務省衛生局長 窪田靜太郎
委員 侍醫頭 醫學博士 男爵 岡玄卿
内務省地方局長 床次竹二郎
内務省警保局長 古賀廉造
内務省土木局長 犬塚勝太郎
内務省衛生局長 窪田靜太郎
内務省神社局長 兼内務省參事官 法學博士 水野錬太郎
内務省參事官 小橋一太
内務省參事官 杉山四五郎
傳染病研究所長 醫學博士 北里柴三郎
陸軍省醫務局長 陸軍軍醫總監 醫學博士 森林太郎
陸軍一等獣醫 正 獣醫學博士 今泉六郎
海軍省醫務局長 海軍軍醫總監 木村壯介

東京帝國大學醫科大學長 醫學博士 青山胤通
農商務省農務局長 織田一
農商務省參事官 岡實
海軍軍醫總監 従三、勲二、醫學博士 男 高木兼寛
東京帝國大學醫科大學教授 理學博士 醫學博士 長井長義
正四、勲三、醫學博士 三宅秀
小、竹早、八一
東京帝國大學醫科大學教授 醫學博士 緒方正規
従五、勲五、醫學博士 中濱東一郎
勲四、下二、賢七四
正五、勲四 山根正次
勲四、富士見、五三
内務技師 野田忠廣
従四、勲四 長谷川泰
木綿、元、一二
東京帝國大學醫科大學教授 醫學博士 土肥慶藏
傳染病研究所 技師 醫學博士 北島多一

臨時委員

東京帝國大學法科大學教授 法學博士 梅謙次郎
東京帝國大學醫科大學教授 醫學博士 片山國嘉
衛生試驗所技師 醫學博士 田原良純
東京帝國大學醫科大學教授 醫學博士 丹波敬三
醫視廳技師 醫學博士 池口慶三

水産講習所技師 吉岡哲太郎
陸軍技師 福岡佐次郎
警察醫長 栗本庸勝
大藏次官 若槻禮次郎
工業試驗所技師 工學博士 高山甚太郎
東京帝國大學農科大學教授 醫學博士 時重初熊

書記

内務屬 瀬戸秀兒
内務屬 行上常太郎

○東京市區改正委員會

東京市區改正條例 明治二十一年八月（抄）

一 東京市區改正ノ設計及毎年度ニ於テ施行スヘキ事業ヲ議定スル爲メ東京市區改正委員會ヲ置キ内務大臣ノ監督ニ屬セシム其組織權限ハ閣令ヲ以テ之ヲ定ム

東京市區改正委員會組織權限 明治二十九年 勅令第六十二號（抄）

七月勅令第二百七十九號ニ依リ改正

一 東京市區改正委員會ハ左ノ職員ヲ以テ之ヲ組織ス

委員長 一人
委員
内務省高等官 三人
大藏省高等官 二人
陸軍省高等官 一人
海軍省高等官 一人
農商務省高等官 二人
遞信省高等官 一人
醫視廳高等官 二人

東京府高等官 一人
東京市吏員 二人
東京市參事會員 十人
東京市會議員 若干人
臨時委員

醫視總監、東京府知事及東京市長ハ定員ノ外委員トシテ會議ニ列席シ決議ノ數ニ加ハルコトヲ得

一 委員長、高等官及東京市吏員ヨリ出ツル委員竝臨時委員ハ内務大臣ノ奏請ニ依リ内閣ニ於テ之ヲ命ス

東京市參事會員ヨリ出ツル委員ハ市參事會員中ヨリ互選ヲ以テ之ニ充ツ

東京市會議員ヨリ出ツル委員ハ市會ニ於テ之ヲ選定ス但シ市會議員ヨリ出ツル委員總テ關員ニ屬シ市會ニ於テ補闕選舉ヲ行フコト能ハサルトキハ名譽職參事會員中ヨリ互選ヲ以テ之ニ充ツ

第二項及第三項ノ委員確定シタルトキハ東京市參事會ハ内務大臣及東京市區改正委員會ニ報告スヘシ

一 委員長ハ會務ヲ掌理シ議事ヲ整頓ス

委員長事故アルトキハ其ノ指名シタル委員ヲシテ事務ヲ代理セシム

一 委員會ハ東京市區改正ノ設計及毎年度ニ於テ施行スヘキ事業其ノ他設計ニ關シ必要ナル事項ヲ議定ス

委員會ニ於テ議定シタル事項ハ其ノ都度内務大臣ニ報告スヘシ

一 委員會ノ議事規則ハ該會ニ於テ之ヲ議定シ内務大臣ノ認可ヲ受クヘシ

一 會議ハ過半數ニ依テ決ス可否同數ナルトキハ委員長ノ可否スル所ニ依ル

一委員會ニ幹事一人書記若干人ヲ置ク
幹事ハ内務大臣ノ奏請ニ依リ内閣ニ於テ之ヲ命シ書記ハ委員長之ヲ命ス
幹事ハ委員長ノ指揮ヲ承ケ庶務ヲ整理シ書記ハ委員長幹事ノ指揮ヲ承ケ議事ノ筆記及庶務ニ從事ス
一技術又ハ學術ニ渉リ其ノ他特ニ調査ヲ要スル場合ニ於テハ委員長ハ委員ノ外何人ト雖其ノ調査ヲ囑託シ相當ノ報酬ヲ與フルコトヲ得
一委員長ハ委員中ヨリ五名以内ヲ選ミ常務委員ト爲シ會議ニ提出スヘキ議案ニ就キ豫メ審査ヲ爲サシムルコトヲ得
一委員會ハ市區改正ニ關スル事項ニ付各省大臣ノ諮詢ニ應シ又ハ各廳ニ照會往復スルコトヲ得
一委員會ハ市區改正事業ノ實施ニ方リ委員ヲ派遣シテ之ヲ檢察セシメ設計ニ違フモノアレハ東京市參事會ニ照會シテ其ノ改正ヲ要求シ時宜ニ依リ内務大臣ニ具狀スルコトヲ得

委員長　内務次官　吉原三郎
幹事　内務書記官　土岐嘉平
委員
内務省地方局長　床次竹二郎
内務書記官　大谷靖
内務省土木局長　犬塚勝太郎
大藏省主稅局長　櫻井鐵太郎
大藏省理財局長　勝田主計
陸軍工兵大佐　井上仁郎
陸軍一等主計正　杉村時中
海軍少將　坂本一
農商務省商工局長　大久保利武
遞信省管船局長　内田嘉吉
遞信省通信局長　小松謙次郎
警視　小濱松次郎
東京府事務官　堀信次
東京市助役　河田烈
東京市會議員　東村守節
臨時委員
海軍中將　男爵　肝付兼行
工學博士　石黒五十二
正七　中野武營
内務技師　工學博士　近藤虎五郎
帝國鐵道廳總裁　工學博士　平井晴二郎
遞信技師　工學博士　野村龍太郎
工學博士　日下部辨二郎
通信技師　工學博士　五十嵐秀助
内務省衛生局長　窪田靜太郎
東京帝國大學工科　大學教授　工學博士　島鋭治
東京市臨時市區改正局長　角田眞平
傳染病研究所長　醫學博士　北里柴三郎
東京帝國大學醫科　大學教授　醫學博士　緒方正規
常務委員
床次竹二郎
杉原榮三郎
大谷靖
中鉢美明
河田烈
東京市會議員　東村守節
書記
内務屬　若宮銀次郎
内務屬　鈴木潛
東京市書記　玉井幸太
東京市書記　松永和一郎
東京市書記　山縣鐵藏

○古社寺保存會　内務省構内

古社寺保存會規則　明治三十年十一月勅令第四百六號（抄）

一古社寺保存會ハ内務大臣ノ監督ニ屬シ古社寺保存法第二條及第四條ニ關スル事項其ノ他古社寺保存ニ關スル事項ニ付内務大臣ノ諮詢ニ應シ意見ヲ開申ス
一古社寺保存會ハ古社寺保存ニ關スル事項ニ付内務大臣ニ建議スルコトヲ得
一古社寺保存會ハ内務整理ノ爲規則ヲ議定シ内務大臣ノ認可ヲ受クヘシ
一古社寺保存會ハ會長一人委員二十人以内ヲ以テ之ヲ組織ス
一特別ノ事件ヲ審議スル爲ニ臨時必要ノ場合ニ於テ前條定員ノ外臨時委員ヲ命スルコトヲ得
一會長ハ勅任官ヲ以テ之ニ充ツ
一委員及臨時委員ハ官吏又ハ學識若ハ經驗アル者ノ中ニ就キ内務大臣ノ奏請ニ依リ内閣ニ於テ之ヲ命ス
一古社寺保存會ニ幹事一人ヲ置キ内務省高等官ヲ以テ之ニ充ツ
幹事ハ會長ノ指揮ヲ承ケ庶務ヲ整理ス
一會長ハ議事規則ニ依リ議事ヲ整理シ會議ノ決議ヲ内務大臣ニ具申ス
一會長事故アルトキハ内務大臣ノ指名シタル委員ヲシテ事務ヲ代理セシム
一古社寺保存會ニ書記ヲ置ク會長及幹事ノ指揮ヲ承ケ庶務ニ從事ス

會長　内務次官　吉原三郎
幹事　内務書記官　土岐嘉平
委員
内務省地方局長　床次竹二郎
内務書記官　大谷靖
内務省土木局長　犬塚勝太郎
大藏省主稅局長　櫻井鐵太郎
大藏省理財局長　勝田主計
陸軍工兵大佐　井上仁郎
陸軍一等主計正　杉村時中
海軍少將　坂本一
農商務省商工局長　大久保利武
遞信省管船局長　内田嘉吉
遞信省通信局長　小松謙次郎
警視　小濱松次郎
東京府事務官　堀信次
東京市助役　河田烈
東京市會議員　東村守節
臨時委員
海軍中將　男爵　肝付兼行
工學博士　石黒五十二
正七　中野武營
内務技師　工學博士　近藤虎五郎
帝國鐵道廳總裁　工學博士　平井晴二郎
遞信技師　工學博士　野村龍太郎
工學博士　日下部辨二郎
通信技師　工學博士　五十嵐秀助
内務省衛生局長　窪田靜太郎
東京帝國大學工科　大學教授　工學博士　島鋭治
東京市臨時市區改正局長　角田眞平
傳染病研究所長　醫學博士　北里柴三郎
東京帝國大學醫科　大學教授　醫學博士　緒方正規
常務委員
床次竹二郎
杉原榮三郎
大谷靖
中鉢美明
河田烈
書記
内務屬　若宮銀次郎
内務屬　鈴木潛
東京市書記　玉井幸太
東京市書記　松永和一郎
東京市書記　山縣鐵藏

○古社寺保存會　内務省構内

古社寺保存會規則　明治三十年十一月勅令第四百六號（抄）

一古社寺保存會ハ内務大臣ノ監督ニ屬シ古社寺保存法第二條及第四條ニ關スル事項其ノ他古社寺保存ニ關スル事項ニ付内務大臣ノ諮詢ニ應シ意見ヲ開申ス
一古社寺保存會ハ古社寺保存ニ關スル事項ニ付内務大臣ニ建議スルコトヲ得
一古社寺保存會ハ内務整理ノ爲規則ヲ議定シ内務大臣ノ認可ヲ受クヘシ
一古社寺保存會ハ會長一人委員二十人以内ヲ以テ之ヲ組織ス
一特別ノ事件ヲ審議スル爲ニ臨時必要ノ場合ニ於テ前條定員ノ外臨時委員ヲ命スルコトヲ得
一會長ハ勅任官ヲ以テ之ニ充ツ
一委員及臨時委員ハ官吏又ハ學識若ハ經驗アル者ノ中ニ就キ内務大臣ノ奏請ニ依リ内閣ニ於テ之ヲ命ス
一古社寺保存會ニ幹事一人ヲ置キ内務省高等官ヲ以テ之ニ充ツ
幹事ハ會長ノ指揮ヲ承ケ庶務ヲ整理ス
一會長ハ議事規則ニ依リ議事ヲ整理シ會議ノ決議ヲ内務大臣ニ具申ス
一會長事故アルトキハ内務大臣ノ指名シタル委員ヲシテ事務ヲ代理セシム
一古社寺保存會ニ書記ヲ置ク會長及幹事ノ指揮ヲ承ケ庶務ニ從事ス

書記　内務屬　金子勝太郎
書記　内務屬　安孫子春雄

○日本藥局方調査會　内務省構内

日本藥局方調査會官制　明治三十九年三月勅令第五十三號（抄）

一日本藥局方調査會ハ内務大臣ノ監督ニ屬シ日本藥局方改正ニ關スル事項ヲ調査ス
一日本藥局方調査會ハ會長一人委員十六人以内ヲ以テ之ヲ組織ス
臨時必要ノ場合ニ於テハ前項定員ノ外臨時委員ヲ命スルコトヲ得
一會長、委員及臨時委員ハ内務大臣ノ奏請ニ依リ内閣ニ於テ之ヲ命ス
會長及委員ノ任期ハ四箇年トス但シ必要アル場合ニ於テハ任期中解任スルコトヲ妨ケス
一日本藥局方調査會ニ幹事一人ヲ置キ内務省高等官ヲ以テ之ニ充ツ
一日本藥局方調査會ニ主査委員ヲ置クコトヲ得

書記ハ内務屬ヲ以テ之ニ充ツ
一内務大臣ニ於テ必要ト認ムルトキハ委員又ハ其ノ他ノ者ヲシテ古社寺保存ニ關スル諸般ノ調査ヲ爲サシムルコトヲ得

樞密顧問官　男爵　九鬼隆一
内務書記官兼　内務省參事官　長野幹
宮中顧問官　公二條基弘
内務省宗教局長　斯波淳六郎
大藏省臨時建築部技師　工學博士　水野錬太郎
大藏省臨時建築部技師　工學博士　妻木頼黄
東京帝國大學文科　大學教授　文學博士　三上參次
東京帝室博物館長　兼　帝室博物館部長　今泉雄作
東京帝國大學工科　大學教授　工學博士　伊東忠太
東京帝國大學工科　大學助教授　工學博士　關野貞
宮内省御歌所　參候　文學博士　小杉榲邨
正五　茨城縣多賀郡大津町五浦　岡倉覺三

主査委員ハ内務大臣委員中ヨリ之ヲ命ス
一會長ハ會務及議事ヲ整理シ其ノ決議ヲ内務大臣ニ具申ス
一會長事故アルトキハ内務大臣ノ指定シタル委員其ノ事務ヲ代理ス
一幹事ハ會長ノ指揮ヲ承ケ庶務ヲ整理ス
一日本藥局方調査會ハ議事規則ヲ議定シ内務大臣ノ認可ヲ受クヘシ
一日本藥局方調査會ニ書記ヲ置キ内務省判任官ヲ以テ之ニ充ツ
書記ハ會長及幹事ノ指揮ヲ承ケ庶務ニ從事ス

會長　東京帝國大學醫科大學教授醫學博士長井長義
幹事　内務省衛生局長醫學博士窪田靜太郎
委員　藥劑師長醫學博士山田董
衛生試驗所技師醫學博士田原良純
衛生試驗所技師醫學博士西崎弘太郎
陸軍二等軍醫正本堂恆次郎
陸軍一等藥劑正醫學博士平山增之助
海軍軍醫總監木村壯介
海軍藥劑中監醫學博士高橋秀松
東京帝國大學醫科大學教授醫學博士高橋順太郎
東京帝國大學醫科大學教授醫學博士下山順一郎
東京帝國大學醫科大學教授醫學博士丹波敬三
東京帝國大學醫科大學教授醫學博士三浦謹之助
東京帝國大學教授醫學博士丹羽藤吉郎
東京帝國大學教授醫學博士池口慶三
大學教授醫學博士佐藤佐（本郷湯島新花、九八）
醫視廳技師醫學博士宇野朗（本郷弓、一一四）

○港灣調査會官制（明治四十年六月勅令第二百四十三號）（抄）

第一條　港灣調査會ハ内務大臣ノ監督ニ屬シ港灣ニ關スル制度、計畫、設備其ノ他重要ナル事項ヲ調査審議ス
第二條　港灣調査會ハ會長一人委員二十人以内ヲ以テ之ヲ組織ス
前項定員ノ外必要アル場合ニ於テハ臨時委員ヲ置クコトヲ得
第三條　會長ハ内務大臣ヲ以テ之ニ充テ委員及臨時委員ハ關係各廳高等官及學識經驗アル者ノ中ヨリ内務大臣ノ奏請ニ依リ内閣ニ於テ之ヲ命ス
第四條　會長ハ會務ヲ總理ス
會長事故アルトキハ内務大臣ノ指定シタル委員其ノ事務ヲ代理ス
第五條　港灣調査會ニ幹事二人ヲ以テ之ニ充ツ
幹事ハ會長ノ指揮ヲ承ケ庶務ヲ整理ス
第六條　港灣調査會ニ書記ヲ置キ内務省判任官ヲ以テ之ニ充ツ
書記ハ會長及幹事ノ指揮ヲ承ケ庶務ニ從事ス

會長　内務大臣原敬
幹事　内務書記官土岐嘉平
内務技師市瀨恭次郎
委員　内務次官吉原三郎
内務省地方局長床次竹二郎
内務省土木局長犬塚勝太郎
内務技師工學博士沖野忠雄
内務技師工學博士近藤虎五郎
外務省通商局長石井菊次郎
大藏次官水町袈裟六
大藏省主稅局長櫻井鐵太郎
大藏省理財局長勝田主計
陸軍次官石本新六
陸軍少將大澤界雄
海軍次官加藤友三郎
海軍少將坂本一
海軍大佐山屋他八
農商務次官久米金彌
帝國鐵道廳總裁工學博士平井晴二郎
遞信省管船局長内田嘉吉
遞信技師伊東治三郎
東京帝國大學工科大學教授工學博士廣井勇

書記　内務屬國友富太郎
内務技手日下部秀太郎
臨時檢疫技手田山安次郎

○神宮司廳官制（明治二十九年十一月勅令第三百七十一號）（抄）

第一條　神宮司廳ニ左ノ職員ヲ置ク
祭主　一人
大宮司　一人
少宮司　一人
禰宜　十八人
權禰宜　二十人
宮掌　四十人
一祭主ハ親任トシ皇族ヲ以テ之ニ任ス大御手代トシテ幣帛シ祭事ヲ管理ス但公爵ヲ以テ之ニ任スルコトアルヘシ
一大宮司ハ勅任又ハ奏任トス祭主ノ命ヲ承ケテ祭祀ニ奉仕シ諱辭ヲ奏讀シ内務大臣ノ指揮監督ヲ承ケテ所部ノ職員ヲ統督シ廳中ノ事務ヲ分掌スル爲メ課ヲ置キ及庶務ノ細則ヲ設クルコトヲ得
一少宮司ハ奏任トス大宮司ヲ佐ケテ祭祀ニ奉仕シ廳中ノ事務ヲ整理ス
大宮司事故アルトキハ少宮司其ノ事務ヲ代理ス
一禰宜ハ奏任トス大宮司又ハ少宮司ノ命ヲ承ケテ神前ニ祇候シ神饌ヲ供撤シ殿内一切ノ事ヲ辨シ臨時所禱祓除ヲ爲シ廳中ノ庶務ニ從事ス
一權禰宜ハ判任トス上官ノ指揮ヲ承ケテ神饌ヲ調理シ其ノ他祭事及庶務ニ從事ス
一宮掌ハ判任トス上官ノ指揮ヲ承ケテ祭事及雜務ニ從事ス
一大宮司ハ所屬判任官、神部署職員中判任待遇ノ官ニ在ル者及神宮衛士副長衛士ノ進退及懲戒ヲ内務大臣ニ具狀ス
一衛士長衛士副長及衛士ノ俸給、服制其ノ他服務ニ關スル細則ハ内務大臣之ヲ定ム

臨時委員　大藏省臨時建築部技師工學博士妻木賴黃
内務技師原田貞介
茂木綱之（小原、一三）
多羅尾源三郎
莊田平五郎（小林、五〇）
正七、工學博士園琢磨（赤井後、一七）
安川敬次郎
勳六貝島太助
麻生太吉

書記　内務屬永田源太郎
内務屬三村求
内務屬田中遷
内務屬森象三

神宮司廳

（宇治山田市）

祭主　大宮司　一人
少宮司　一人
禰宜　十八人
權禰宜　二十人
宮掌　四十八人

神宮ニ衛士長衛士副長衛士設置（明治三十一年八月勅令第百八十九號）

神宮ニ左ノ職員ヲ置キ神宮警衛ノ事ヲ掌ラシム
衛士長　一人
衛士副長　二人
衛士　四十八人
一衛士長ハ大宮司ノ命ヲ承ケ部下ノ職員ヲ監督シ警衛事務ヲ掌理ス
一衛士副長ハ衛士長ヲ佐ケ衛士長故障アルトキハ上席ノ衛士副長其ノ職務ヲ代理ス
一衛士ハ上官ノ指揮ヲ承ケ警衛ニ從事ス
一衛士長衛士副長及衛士ハ判任官ノ待遇トス

祭主　大宮司　二等　勳位　邦憲王
少宮司　四等（上）　正三位　二宮戸和光
禰宜　正六位　桑原芳樹
儀式課長正六位　木野戸勝隆
齋宿課長正六位　檜垣貞吉
從六位勳六等　置鹽藤四郎
會計課長正六位　山田岩次郎
庶務課長雇官　熊谷小太郎
房主事正七位　江見清風
正六位　矢野萬太郎
正六位　田中秀善
從七位　慶光院利敬
正六位　東吉貞

權禰宜
（年三五〇）正七　孫福弘坦
（年三五〇）正七　有馬純一
（年三五〇）正七　矢野善五郎
（年三五〇）正七　大久保堅磐
（年三五〇）正七　松木時彦
（年三一〇）從七　谷崎正秀
（年三〇〇）從七　宇仁得造
（年三〇〇）從七　永岡菊衛
（年三八〇）從七　山根保部
（年三八〇）從七　小野常吉
（年三五〇）正七　橘村正璟
（年三五〇）正七　赤須忠長
（年三五〇）正七　篠田幸雄
（年三五〇）正七　小川地喜俊
（年三五〇）從四　澤田泰圀
（年三一〇）從七　岡田米吉
（年三〇〇）從七　上野重福
（年三〇〇）從七　澤潟久富
（年三八〇）從七　山口弓之助
（年三八〇）從七　山本時重

宮掌
(年二四〇)正八 增井久之助
(年二四〇)正八 松田長大
(年二四〇)正八 森下奬
(年二四〇)正八 今泉一致
(年二四〇)正八 飯島順平
(年二四〇) 豐永修
(年二四〇)勳七 坂口岩七
(年二四〇) 太田久馬三
(年二二〇) 車館正安
(年二二〇) 橫田穀二郎
(年二〇〇) 堤盛嘉
(年二〇〇) 藤堂半藏
(年二〇〇) 正龜淸太郎
(年二〇〇)從八 新井雄馬
(年二〇〇) 松尾正枝
(年二〇〇) 川原由松
(年一八〇) 土井文次
(年一八〇) 陶山實
(年一八〇) 原田靜雄
(年一八〇) 廣瀨八郎
衛士長一
衛士副長
一 三好弘見
衛士
(月一九)勳七、功七 伊藤祖統
一 永川善吉
二 佐藤龜太郎
三 細野國男
四 神尾淸貞
四 並木吉太郎
四 澤村好之助
四 鈴木菊松

(年二四〇)正八 御巫淸白
(年二四〇)正八 垣本元太郎
(年二四〇)正八 瀨尾吉重
(年二四〇) 辻村梅太郎
(年二四〇) 藤波氏公
(年二四〇) 福島末方
(年二四〇) 池田豐秀
(年二二〇)正八 久志本常琢
(年二二〇) 橫地晃重
(年二〇〇) 川上有訓
(年二〇〇) 山本光稼
(年二〇〇)勳七 薗田守理
(年二〇〇) 三東義邦
(年二〇〇) 田中正美
(年二〇〇) 高橋三四郎
(年二〇〇) 大熊廣幸
(年一八〇) 荒木牛之輔
(年一八〇) 岡田駒太郎
(年一八〇) 神田二郎
正八 伊藤圭一
一 小坂五郎
一 (月一八)勳八 片岡幾三郎
一 荻本竹次郎
三 塚本榮助
三 伊藤竹次郎
四 村上六助
四 武永邦之助
四 伊藤万吉
四 高木鑑三郎

四 小川鎌橘
五 和田常三郎
五 勳七 內田龜次郎
五 勳七 中口竹四郎
五 勳七 奧村與三松
六 勳八 田端七次郎
六 勳七 榊原爲治
六 秋田泰三
七 勳八 武儀山峰
七 鈴木寅藏
七 藤牧七太郎
七 森孟雄

四 小林巳之助
五 喜多井忠內
五 近藤彥次郎
五 勳七 藤村新吉
五 太田健次郎
六 柏木龍也
六 勳八 渡部久六
七 上野增藏
七 川北房吉
七 田川克巳
七 坂本鋹之助
七 勳八 坂本庄五郎

○神宮皇學館 宇治山田市

神宮皇學館官制 明治三十六年八月勅令第百三十號（抄）

一神宮司廳ニ神宮皇學館ヲ置ク
一神宮皇學館ニ左ノ職員ヲ置ク
館長
教授 專任十人 奏任
助教授 專任十八人 判任
學生監 三人
書記 專任三人 判任
一館長ハ神宮少宮司ヲ以テ之ニ充ツ大宮司ノ指揮ヲ承ケ館務ヲ統理ス
一教授ハ館長ノ指揮ヲ承ケ學生ノ教授ヲ掌ル
一助教授ハ館長ノ指揮ヲ承ケ教授ノ職務ヲ助ク
一學生監ハ教授又ハ助教授ノ中ヨリ之ニ充ツ館長ノ指揮ヲ承ケ學生ノ取締ニ關スルコトヲ掌ル
一書記ハ上官ノ指揮ヲ承ケ庶務ニ從事ス

館長 神宮少宮司 桑原芳樹

教授
五等(兼) 神宮禰宜 木野戸勝隆
五等(年九〇〇) 從六 矢島錦藏
五等四級 從六 尾崎八束
五等一級 深澤鑛吉
六等一級 正七 湯淺廉孫
六等三級 正七 安藤正次
六等三級 正七 廣池千九郎
六等(兼) 神宮禰宜 矢野萬太郎
七等四級 從七 井上賴文
七等四級 從七 中西健郎
八等(兼) 神宮權禰宜 橋村正環

助教授
一等二級 岡田正
(兼) 書記 金剛幸之助
一等二級 宇仁義一
(兼) 書記 三東義邦

學生監
教授 湯淺廉孫
助教授 宇仁義一
助教授 岡田正

書記
三等一級 金剛幸之助
(兼) 神宮宮掌 三東義邦
(兼) 神宮宮掌 坂口岩七

○神部署 三重縣度會郡四郷村大字北中村

神部署官制 明治三十三年九月勅令第三百七十四號（抄）

一神部署ハ神宮大宮司ノ監督ニ屬シ大麻、曆ノ製造頒布及臣民ノ奉賽ニ關スル事ヲ掌ル
一神部署ニ左ノ職員ヲ置ク
署長 一人 奏任待遇

神部 二人 奏任待遇
神部補 十四人 判任待遇
一署長ハ一切ノ署務ヲ掌理シ所屬職員ヲ監督ス
一神部ハ署長ノ命ヲ承ケ署務ヲ分掌ス
一神部補ハ署長及神部ノ命ヲ承ケ庶務ニ從事ス
一神部署ニ參務員ヲ置クコトヲ得
參務員ハ奏任待遇トス署長ノ諮詢ニ應シ署務ニ關シ意見ヲ開申ス
一署長事故アルトキハ上席神部其ノ事務ヲ代理ス
一署長、神部及參務員ハ內務大臣ノ奏請ニ依リ內閣ニ於テ之ヲ命シ神部補ハ內務大臣之ヲ命ス

署長 二級 從六 木村春太郎
神部
一級 一課長 從六 小村鄰
四級 二課長 從七 稻生一忠
神部補
一 從六 龜田三衞
三 從七 河村久吉
四 正八 岸田淸
五 神谷善次郎
六 谷崎巖
六 池田幹夫
八 長鄉善三郎
二 從七 大井田留三郎
三 上野館重功
五 薗廣胙
六 鐙谷儀平太
六 梅谷長雄
八 西村權七
九 勳八 藤木謐吉
參務員
從七 神田息胤
從六 藤岡好古
從七 篠田時化雄
從七 松本正泰
從七 山內豐章
從七 川浪眞世
從七 塚田菅彥

官國幣社

官國幣社職制 明治三十五年二月勅令第二十七號（抄）

一官幣社及國幣社ニ左ノ神職ヲ置ク
宮司 一人
權宮司 一人 但シ官幣大社熱田神宮及官幣大社出雲大社ニ限ル
禰宜 一人
主典
宮掌 但シ官幣大社熱田神宮ニ限ル
一主典及宮掌ノ定員ハ內務大臣之ヲ定ム
一宮司ハ內務大臣及地方長官ノ指揮監督ヲ承ケ國家ノ宗祀ニ奉仕シ祭儀ヲ司トリ庶務ヲ管理ス
一權宮司ハ宮司ヲ輔佐シ祭儀及庶務ニ從事ス
一禰宜ハ宮司及權宮司ノ指揮監督ヲ承ケ祭儀及庶務ニ從事ス
一主典及宮掌ハ上職ノ指揮監督ヲ承ケ祭儀及庶務ニ從事ス
一宮司事故アルトキハ權宮司ヲ置ケル神社ニ在リテハ權宮司之ヲ代理シ其ノ他ノ神社ニ在リテハ禰宜之ヲ代理ス
一宮司及權宮司ハ奏任待遇トシ內務大臣ノ奏請ニ依リ內閣ニ於テ之ヲ命シ禰宜、主典及宮掌ハ判任待遇トシ地方長官之ヲ命ス（第七條）
一官國幣社神職ニハ俸給ヲ支給ス但シ宮司及權宮司ニ在リテハ內務大臣、禰宜、主典及宮掌ニ在リテハ地方長官ニ於テ名譽職ト爲スコトヲ妨ケス
一官國幣社神職ノ服務、俸給及旅費ニ關スル規程ハ內務大臣之ヲ定ム
一本令中內務大臣及地方長官ニ屬スル職權ハ別格官幣社靖國神社ノ神職ニ關シテハ陸軍大臣及海軍大臣之ヲ行フ
一本令中內務大臣及地方長官ニ屬スル職權ハ臺灣ニ於テハ臺灣總督之ヲ行フ但シ第七條ノ奏請ニ關シテハ內務大臣ヲ經由スヘシ

○官幣大社

○賀茂別雷神社 京都府愛宕郡上賀茂村大字上賀茂

宮司 四級 正六 多村知興
禰宜 五 若林房之進
主典 五 今澤昇
七 內田稔
(報酬年二四) 岡本淸行

○賀茂御祖神社 京都府愛宕郡下鴨村大字下鴨

宮司 五級 從六 祝儀麿
禰宜 六 勳八 吉川賴易
主典 六 武部寶彥
五 岐部國彥

○男山八幡宮 京都府綴喜郡八幡町大字八幡庄

宮司 四級 正六 田中俊淸
禰宜 四 從七 森本信富
主典 六 辻村豐德
五 澁谷吉彌

○松尾神社
宮司四級 京都府葛野郡松尾村大字上山田 從六 檜垣常伯
禰宜四 長尾常眞
主典四 鈴木善次郎

○平野神社
宮司五級 京都府葛野郡衣笠村大字小北山 從五 福原公亮
禰宜四 正七、勳六 弓野俊夫
主典五 砂田要大（敍勳年七二）
早川與七 飯室源兵衛

○稻荷神社
宮司四級 京都府紀伊郡深草村大字稻荷 正六 大貫眞浦
禰宜四 從七 桑田孝恒
主典四 從八、勳八 氷室銑之助
（敍勳年六〇） 森守信 五 正八 遠藤知足

○大神神社
宮司五級 奈良縣磯城郡三輪町大字三輪 從五 西內成鄕
禰宜四 從七 仲田孝太郎
主典五 太田三雄
（名譽職） 前川迪德 五 從八 高宮義房 富澤石松

○大和神社
宮司六級 奈良縣山邊郡朝和村大字新泉 正六 淺井清長

○氷川神社
宮司五級 埼玉縣北足立郡大宮町大字高鼻 從五 杉谷正隆
禰宜五 後藤周治郎
主典五 從八 西角井正一 五 正八 東角井福臣
從八 磯部重浪 五 從八 岩井賢一郎

○安房神社
宮司七級 千葉縣安房郡神戶村大字太神宮 正六 林八郎
禰宜四 從七 岡島義鑑
主典四 正六 立花政當 四 岡島成就

○香取神社
宮司五級 千葉縣香取郡香取町大字香取 正六 香取總麿
禰宜四 從七 伊藤泰歲
主典四 正八 緒方是常 六 高木英文

○鹿島神宮
宮司六級 茨城縣鹿島郡鹿島町大字宮中 正六 鹿島敏夫
禰宜四 從七 吉川常淑
主典四 正八 萩原謙次 五 下生成安
（名譽職） 塙嘉一郎

○三島神社
宮司五級 靜岡縣田方郡三島町大字三島 正六 矢田部盛次
禰宜五 岩崎元功
主典五 矢田部盛矢 六 日々谷大吉

○熱田神宮
宮司四級 名古屋市南區熱田新宮坂町 正五 角田忠行
禰宜五 正六 松岡義男
主典 從七 田島仲吉

○宇佐神宮
宮司七級 大分縣宇佐郡宇佐町大字南宇佐 從四、男 到津公燃
禰宜五 正八 眞上勝馬
主典 小山田菊馬 六 石坂眞幸
小野旦丸

○霧島神宮
宮司六級 鹿兒島縣姶良郡東襲山村大字田口 正六 稅所篤八
禰宜五 森元眞管
主典 桑原武熊 七 稅所彌吉郎

○伊弉諾神社
宮司五級 兵庫縣津名郡多賀村ノ內多賀村 正六 曾和愼八郎
禰宜四 從七、勳八 飯田鐵太郎
主典 多田又三 四 下野成文

○香椎宮
宮司五級 福岡縣糟屋郡香椎村大字香椎 正六 木下美重
禰宜六 正八 御田範廣
主典七 從八 本鄕豐 五 三苫重種

○日前神宮
○國懸神宮
宮司五級 和歌山縣海草郡宮村大字秋月 正六 紀俊
禰宜六 正八 島田久年
主典七 管野榮吉

○出雲大社
宮司五級 島根縣簸川郡杵築町大字杵築東 正四 千家尊紀
禰宜六 正七 佐草千尋
主典五 從七 島多豆夫

禰宜四 京都府葛野郡松尾村大字上山田 從六 檜垣常伯
主典四 長尾常眞
鈴木善次郎 四 早川建彥

○平野神社
宮司五級 京都府葛野郡衣笠村大字小北山 從五 福原公亮
禰宜四 正七、勳六 弓野俊夫
主典四 正八 森照潔
砂田要大 四 村田德三郎
早川與七 飯室源兵衛

○稻荷神社
宮司四級 京都府紀伊郡深草村大字稻荷 正六 大貫眞浦
禰宜四 從七 桑田孝恒
主典四 正八 遠藤知足
（敍勳年六〇） 森守信 五

○大神神社
宮司五級 奈良縣磯城郡三輪町大字三輪 從五 西內成鄕
禰宜四 從七 仲田孝太郎
主典五
（名譽職） 太田三雄 五 從八 高宮義房
前川迪德 富澤石松

○大和神社
宮司六級 奈良縣山邊郡朝和村大字新泉 正六 淺井清長

禰宜四 主典四 從八 齋藤久忠 七 堀川慶造

○石上神宮
宮司五級 奈良縣山邊郡丹波市町大字布留 正六 津田長興
禰宜四 從七 小長谷清夫
主典四 正八 森照潔 四 村田德三郎

○春日神社
宮司五級 奈良市春日野町 正四、男 水谷川忠起
禰宜四 從七 大東延慶
主典四 正八 千鳥祐順 四 正八 長岡祐愛

○廣瀨神社
宮司六級 奈良縣北葛城郡河合村大字川合 從六 森村正俊
禰宜四 從七 樋口壽丸
主典五 從八 磯部眞好 五 從八 粟田美稻 五

○龍田神社
宮司六級 奈良縣生駒郡三鄕村大字立野 正六、勳六 山下政愛
禰宜五 葛城俊治
主典六 兵庫縣武庫郡大社村ノ內廣田村 白江林太郎

○廣田神社
宮司五級 兵庫縣武庫郡大社村ノ內廣田村 從六 高階幸造
禰宜六 小松原時次
主典四 大森久吉 五 中村忠雄

○住吉神社
宮司五級 大阪府東成郡住吉村大字住吉 從五、男 津守國榮
禰宜五 從八 橋本光全
主典五 勝田爲義 六 田中光穗

○生國魂神社
宮司六級 大阪市東區生玉町 正六 野田菅麿
禰宜五 從八 三島貞之助

○枚岡神社
宮司五級 大阪府中河內郡枚岡村大字出雲井 從五 武津八千穗
禰宜五 衞藤伍馬
主典（敍勳年三〇） 木積一雄

○大鳥神社
宮司六級 大阪府泉北郡鳳村大字大鳥 從六 長谷外余男
禰宜五 從七 川俣道忠
主典五 中村半藏

○丹生川上神社
宮司六級 禰宜五 主典七 吉川重固 （敍勳年四八） 島田瑞穗
岸本正平 四 從八 齋藤久忠 七 堀川慶造

○宮崎宮
宮司五級 正六 青木陳實 宮崎縣宮崎郡大宮村大字下北方
禰宜五 大野進
主典 五 勲八 石川國夫 七 宮田岩雄

○橿原神宮
宮司（兼）（報酬年一五〇） 官幣大社大神神社宮司從五 西内成鄉 奈良縣高市郡白橿村大字畝傍
禰宜六 橋本好雄
主典 六 勲七 福田登 七 増井増太郎
（名譽職） 島田恭造 （名譽職） 大谷數榮

○平安神宮
宮司七級 從三、子 日野西光善 京都市上京區岡崎町
禰宜四 從七 井關眞顯
主典 四 立花輝長 五 左右田鐙次郎

○氣比神宮
宮司六級 正六、勲六 井上眞平 福井縣敦賀郡敦賀町大字曙
禰宜四 從七 平松齋一郎
主典 四 森田覺太郎 （報酬年八四） 湊爲三

○鹿兒島神宮
宮司六級 正六 黒田清兼 鹿兒島縣始良郡西國分村大字内
禰宜五 從七 石原久雄
主典六 從八 留守景意

○鵜戸神宮
宮司五級 正六 高橋宇太郎 宮崎縣南那珂郡鵜戸村大字宮浦
禰宜五 從八 長友安雄
主典五 川瀬勝三郎

○淺間神社
宮司五級 從六 竹間清臣 靜岡縣富士郡大宮町大字大宮
主典 七 富士信造
（報酬年一二〇） 從八 野木三平治
（名譽職） 富士淑

○建部神社
宮司七級 從六 笠井喬 滋賀縣栗太郡瀬田村大字神領
禰宜五 從八 高井祐之
主典四 從八 淺井潔

○札幌神社
宮司六級 從六 額賀大直 北海道札幌郡圓山村
禰宜四 渡邊房松
主典 四 横山鐵五郎 （名譽職） 小川一誠

○宗像神社
宮司六級 正六 高向秀實 福岡縣宗像郡田島村大字田島字上殿
禰宜五 豊福民乘
主典 六 河野通來 六 池浦晴吉
六 日竝治郎 七 宗像繁丸

○吉野宮
宮司六級 正六 堀重信 奈良縣吉野郡吉野村大字吉野山
禰宜五 大橋淸尙
主典四 密井高徧

○官幣中社

○八坂神社
宮司六級 從六、勲七 保科保 京都市下京區四條通清井町
禰宜六 櫻木松次
主典 四 鈴鹿直益 （報酬年八四） 從八 重久安都男

○白峰宮
宮司六級 正六 福崎季連 京都市上京區今出川通小川西入飛鳥井町
禰宜四 正八 三宅方三郎
主典六 的場重作

○赤間宮
宮司七級 從六 落合光治郎 下關市大字阿彌陀寺町
禰宜四 鳴瀬嘉貞
主典六 磯邊正義

○水無瀬宮
宮司五級 從三、子 水無瀬忠輔 大阪府三島郡島本村大字廣瀬

禰宜六 數重正
主典六 早川彦三郎

○鎌倉宮
宮司六級 正七 笠原昌吉 神奈川縣鎌倉郡鎌倉町大字二階堂
禰宜四 從七 水島忠友
主典四 服部致一

○井伊谷宮
宮司三級 正六 大井菅麿 靜岡縣引佐郡井伊谷村大字井伊谷
禰宜六 從八 安井邦雄
主典六 中井眞幸

○八代宮
宮司七級 正七 阿蘇惟敎 熊本縣八代郡八代町字松江城
禰宜四 緒方小太郎
主典四 吉岡軍四郎

○梅宮神社
宮司四級 正六 橋本順行 京都府葛野郡梅津村大字西梅津
禰宜五 從八 岩田令順
主典七 武部茂也

○貴船神社
宮司六級 從六 戸田氏貞 京都府愛宕郡鞍馬村大字貴船
禰宜七 上野竹次郎
主典六 竹中平吉

○大原野神社
宮司五級 正六 革島有尙 京都府乙訓郡大原野村大字大原野
禰宜四 從七 畠山重信
主典七 齋藤壽郎

○吉田神社
宮司五級 正七 阿知和安彦 京都市上京區吉田町
禰宜五 野村成之
主典 四 鈴鹿通雅 （報酬年七五）勲七 長谷川長五郎

○日枝神社
宮司六級 從六 久保悳鄰 麹町區永田町二丁目
禰宜六 朝賀喜一
主典 （名譽職） 岩田通 六 多湖實全
七 菅谷誠一郎

○北野神社
宮司四級 正六 吉見資胤 京都市上京區御前通馬喰町
禰宜四 從八 田中尙久
主典 五 從八 吉田董 四 從八 山口眞三郎

○月山神社
宮司六級 從六 窪田畔夫 山形縣東田川郡立谷澤村及泉村地内月山上
禰宜六 寶井眞砂
主典 五 眞田逵孝 五 粕谷廣貞
六 中野謙 七 白井岩記

○金鑽神社
宮司五級 從六 金鑽宮守 埼玉縣兒玉郡青柳村大字二ノ宮
主典 四 從八 逸見茂
（報酬年二四） 從八 設樂茂廣

○多賀神社
宮司七級 從五 岡部譲 滋賀縣犬上郡多賀村大字多賀
禰宜六 森津倫雄
主典 五 從八 貴志米吉 七 大口善哉

○竈山神社
宮司五級 正六 倉田績 和歌山縣海草郡三田村大字和田
禰宜五 猪飼勘一郎
主典 六 谷澤源三郎 （名譽職） 正五 茨木昭一

○筥崎宮
宮司六級 從六 木庭保久 福岡縣糟屋郡箱崎町大字箱崎
禰宜四 從七 田村重次
主典 四 葦津耕次郎 五 緒方稜威雄

○阿蘇神社
宮司五級 正四、男 阿蘇惟孝 熊本縣阿蘇郡宮地町字宮園
禰宜六 宮川檍

○金崎宮
宮司（兼） 氣比神宮宮司 井上眞平 福井縣敦賀郡敦賀町大字泉

禰宜四 從七石塚資雄
主典四 小堀正三

○太宰府神社 福岡縣筑紫郡太宰府町大字太宰府
宮司六級 正五、男西高辻信雅
禰宜四 與子田教行
主典 四 從八梅岡嚴謹 四 宮垣暢丸

○諏訪神社 長野縣諏訪郡中洲村下諏訪町字神宮寺下ノ原、湯ノ町
宮司六級 正六、勳六三村實
禰宜六 從八矢島正守
主典 六 從八小平啓三郎 六 從八桃井保之
(報酬年六〇) 伊藤愛丸

○生田神社 神戸市下山手通一丁目字生田森
宮司五級 從六田所千秋
禰宜四 從七後神秀運
主典 四 從八川村若松 (報酬年八〇) 藤田惣太郎

○長田神社 神戸市長田村ノ內長田村
宮司五級 正五、勳六赤川鷺助
禰宜四 市富士太郎
主典 四 從八中島甚吾 (報酬年八〇) 宮地令藏

○海神社 兵庫縣明石郡垂水村ノ內東垂水村
宮司六級 從六上月爲蔭

禰宜四 從八柴崎宗守
主典七 富岡要太郎

○英彥山神社 福岡縣田川郡彥山村大字彥山
宮司八級 從五高千穗俊麿
禰宜五 磐村貞馨
主典四 從八生實小太郎

○官幣小社

○大國魂神社 東京府北多摩郡府中町大字府中
宮司六級 從六、勳八高橋邦弘
禰宜五 從八福島彌繼
主典六 太田正壽

○波上宮 沖繩縣那覇區字若狹町
禰宜(報酬年一六八) 近藤勝雄
主典(報酬年二〇) 從八又吉達翁

○竈門神社 福岡縣筑紫郡太宰府町大字北谷字寶滿同郡御笠村大字大石字水上
宮司八級 從七本田豐
禰宜七 熊懷武男
主典 七 岩切千代也 (報酬年一二) 小山茂雄

○別格官幣社

○談山神社 奈良縣磯城郡多武峰村大字多武峰
宮司六級 正七久我元通

禰宜五 鈴木信隆
主典 四 佐藤久雄 (報酬年七五) 舟橋文治

○護王神社 京都市上京區烏丸通下立賣上ル櫻鶴圓町
宮司六級 正七牟井眞澄
禰宜五 大角時信
主典五 瀧爲彌

○小御門神社 千葉縣香取郡小御門村
宮司八級 澤田總重郎
主典四級 從八香取義雄

○菊池神社 熊本縣菊池郡隈府町大字正觀寺
宮司八級 從七澁江公木
禰宜六 竹下眞美

○湊川神社 神戸市多聞通三丁目
宮司四級 從六林原吾
禰宜四 從七岩田眞造
主典 六 江田雄吉 (報酬年六〇) 下田新左衛門

○名和神社 鳥取縣西伯郡名和村大字名和村
宮司七級 正七名和顯義
禰宜六 從八毎野正路
主典六 塚田菊男

○阿部野神社 大阪府東成郡住吉村大字住吉
宮司七級 正七渡邊敏雄

禰宜六 正八平塚松太郎
主典(名譽職) 岩野信

○藤島神社 福井市足羽山ノ內
宮司七級 從七加納利亮
禰宜六 馬來田善廣
主典 (名譽職) 森田傳衛 五 從八庭瀨孝一郎

○結城神社 津市大字藤方
宮司七級 從七河村常造
禰宜五 從八大林淸之助
主典五 從八宮崎吉勝

○豐榮神社 山口縣吉敷郡山口町
宮司七級 正五、男國司直行
禰宜七 小方登一
主典 六 渡邊武淸 七 志賀季輔

○建勳神社 京都府愛宕郡大宮村大字東紫竹大門
宮司七級 從七菅貞男
禰宜六 從八岩松四郎
主典 五 (報酬年一〇) 白井貢 從四、男梶野行和

○豐國神社 京都市下京區大和大路通正面茶屋町
宮司六級 正七鹽津貫一郎
禰宜四 從七佐野常忠

主典 五 大河原吉永 五 從八勝野永英

○東照宮 栃木縣上都賀郡日光町大字日光
宮司六級 正四中山信徵
禰宜六 正八、勳八村井宗太郎
主典 六 從八田中立二 六 從八池田才壽計 六 正八、勳八寺師乘彬 七 手塚彌三郎

○常磐神社 水戸市大字常磐
宮司八級 從七大場景爲
主典六 勳七石川信和

○照國神社 鹿兒島市山下町
宮司七級 正五、男島津久明
禰宜四 從七滿田八束
主典七 守屋奈賀登

○靈山神社 福島縣伊達郡靈山村大字大石
宮司八級 從七藤井秀任
禰宜六 長田伊織

○梨木神社 京都市上京區寺町通石藥師下ル染殿町
宮司六級 正七野村敷明
禰宜五 平野弘
主典六 前田由松

○東照宮 靜岡縣安倍郡久能村大字根古屋
宮司五級 從七宇都野正武
禰宜六 杉江彥太郎
主典 五 (報酬年一四〇) 從八關口潛 殿岡猶太郎

○四條畷神社 大阪府北河內郡甲可村大字南野
宮司七級 從六土方直行
禰宜七 植村牛松

○唐澤山神社 栃木縣安蘇郡田沼町大字栃本
宮司八級 從七金子健治
禰宜六 天下谷正幸
主典 七 高橋雅晴 (名譽職) 高鹽敷麿

○上杉神社 米澤市南堀端町
宮司八級 從七大乘寺貞一
禰宜七 伊藤利衞
主典七 伊藤利七

○尾山神社 金澤市西町
宮司六級 正五、男奧村榮滋
禰宜六 葛城愼太郎
主典五 從八安達行

○國幣中社

○敢國神社 三重縣阿山郡府中村大字一之宮
宮司七級 正六三田村上介

禰宜六 品田喜代太郎
主典五 藤森 鹿郎

○淺間神社 山梨縣東八代郡一宮村
宮司五級 正六古屋眞世
禰宜五 從七中込 榮枝
主典四 袴田 重宣

○寒川神社 神奈川縣高座郡寒川村大字宮山
宮司七級 正七菟田茂丸
禰宜六 疋田 豐策
主典 四 泊瀨川齋治 (名譽職) 關根 康教

○鶴岡八幡宮 神奈川縣鎌倉郡鎌倉町大字雪ノ下
宮司四級 正六丹羽與三郎
禰宜四 正八瀧川 長貞
主典 四 從八大河內源太 四 村岡廣次郎

○玉前神社 千葉縣長生郡一宮町
宮司六級 正六園田 弘
禰宜四 正八石岡 吾老
主典四 榊原彌三郎

○南宮神社 岐阜縣不破郡宮代村字峯
宮司六級 正六蒲生佐夜憇
禰宜五 正八清水 保實
主典五 從八三浦 靜男

○貫前神社 群馬縣北甘樂郡一ノ宮町大字一ノ宮町
宮司六級 正六、勳四朝枝惟一
禰宜五 峯岸 實
主典 五 上原欣之助 五 横山 丹壽

○二荒山神社 栃木縣上都賀郡日光町大字日光
宮司八級 正四、勳六立木兼善
禰宜五 正七村上 信夫
主典 五 從八戶田 克己 六 石山忠次郎

○二荒山神社 宇都宮市馬場町
宮司七級 從三、勳四、子戶田忠友
禰宜五 大和田茂教
主典五 神原 哲衞

○都々古別神社 福島縣東白川郡棚倉町
宮司六級 從六大平信直
禰宜五 從八角田 爲松

○伊佐須美神社 福島縣大沼郡高田町
宮司六級 從六松平健雄
禰宜五 內田 藤八
主典 五 平田 直道 (報酬年七四) 猪俣 要

○志波彥神社
○鹽竈神社 宮城縣宮城郡鹽竈町
宮司六級 從六水沼政載

禰宜六 正八長田 左守
主典七 大久保三彌

○大物忌神社 山形縣飽海郡吹浦村及蕨岡村地內鳥海山上
宮司六級 正六齋藤美澄
禰宜六 敷地 笠麿
主典 五 勳八鳥海 秀治 七 大西 千里

○若狹彥神社 福井縣遠敷郡遠敷村大字遠敷
宮司八級 正七井上香木
禰宜五 正八中井保三郎
主典 五 佐波 近知 六 芝 俊造
六 須田安太郎

○氣多神社 石川縣羽咋郡一ノ宮村字一宮寺家
宮司八級 正七安東正胤
禰宜五 從七櫻井 基明
主典 六 宮川文太郎 (名譽職) 梶井 重正

○射水神社 高岡市大字本丸
宮司八級 正七三河彥治
禰宜六 正八宮島 巖
主典 (名譽職) 上田郁太郎 七 田口 國丸

○彌彥神社 新潟縣西蒲原郡彌彥村大字彌彥
宮司五級 從六高松四郎

禰宜二 正八藤井 重容
主典 三 高橋 懿助 三 鈴木 信治

○出雲神社 京都府南桑田郡千歲村大字千歲
宮司五級 正六藤木保受
禰宜四 從八廣瀨 侍郎
主典五 多田茂太郎

○籠神社 京都府與謝郡府中村大字江尻
宮司七級 正七海部武富
禰宜五 從八津田貞三郎
主典四 福田 臺作

○出石神社 兵庫縣出石郡神美村ノ內宮內村
宮司六級 從六西山員直
禰宜四 從七島村 贇
主典四 從八長尾 豐

○宇倍神社 鳥取縣岩美郡宇倍野村大字宮下村
宮司八級 正七榎本 寬
禰宜六 飯田 秀穗
主典七 建部 勝吉

○熊野神社 島根縣八束郡熊野村
宮司七級 正六有澤 昇
禰宜五 從七熊野 季若
主典五 大津 美世

○水若酢神社 島根縣穩地郡五箇村大字郡
宮司七級 正六忌部伊左丸
禰宜五 從七菊池 親信
主典六 高梨 正誠

○中山神社 岡山縣苫田郡一宮村大字西一宮
宮司七級 從六美甘政和
禰宜七 從八美土路芳治郎
主典 五 從八難波 力夫 六 藤卷 正之

○安仁神社 岡山縣邑久郡大宮村大字藤井
宮司八級 正七竹內利道
禰宜五 太美 萬彥
主典五 從八見垣 正香

○吉備津神社 岡山縣吉備郡眞金村
宮司七級 從六佐々木元孫
禰宜七 藤井杢之助

○嚴島神社 廣島縣佐伯郡嚴島町
宮司六級 正五、男淺野忠純
禰宜五 木曾 宗夫
主典 六 從八野坂 元隆 七 正八、勳八多米英之丞
(報酬月二〇) 林 榮麿

○住吉神社 山口縣豐浦郡勝山村大字楠乃
宮司五級 正六中村珍政

禰宜四 吉村 清享
主典 五 兼富 峰槌 四 渡邊 織雄

○熊野座神社 和歌山縣東牟婁郡本宮村
宮司七級 正七小串重威
禰宜五 從八宇惠賴母
主典五 楠 正幹

○忌部神社 德島市大字富田浦町
宮司五級 正六齋藤普春
禰宜七 小林 盛哉
主典 (名譽職) 松村德太郎 六 高橋 藁雄

○大麻比古神社 德島縣板野郡板東村大字板東
宮司五級 正六山口定實
禰宜六 河野 眞賢
主典 六 板東壽佐雄 七 能田 懿雄

○田村神社 香川縣香川郡一宮村大字一宮
宮司七級 正七長曾我部延男
禰宜五 從八宮崎卯太郎
主典 (名譽職) 片岡 通正 五 本澤 福壽

○大山祇神社 愛媛縣越智郡宮浦村大字宮浦
宮司七級 正七三島敦雄

彌宜七 主典七

○土佐神社 高知縣土佐郡一宮村 大字一宮
宮司六級 正六 永吉宗幸
彌宜四 從七 有光 宣秀
主典四 從八 依岡 珍麿

○高良神社 福岡縣三井郡御井町 字高良山
宮司七級 正七 葦津洗造
彌宜五 從七 早川重高
主典五

○西寒多神社 大分縣大分郡東稙田 村大字寒田
宮司八級 正七 金子長吾
彌宜四 從七 安東敏雄
主典四

○田島神社 佐賀縣東松浦郡呼子 村大字加部島
宮司六級 正六 宇都宮泰玄
彌宜四 從八 都渡義信
主典四

○住吉神社 長崎縣壹岐郡那賀村 大字住吉
宮司八級 正七 松本常石麿
彌宜四 從七 三富 淨

主典 從八 越智 通久 江熊好太郎 四
主典 松島 芳麿 七 佐川 繁 五

○海神神社 長崎縣上縣郡峰村大 字木坂字伊豆山
宮司六級 正六 植木三事
彌宜四 植木 勝胤
主典四 蕃建 明烈

○金刀比羅宮 香川縣仲多度郡琴平 町字琴平山
宮司六級 從六、勳五 琴陵光熙
彌宜五 從七 村上太一郎
主典 從八 宗崎 三郎 六 林 幸行

○大洗磯前神社 茨城縣東茨城郡磯濱 町 同縣那珂郡平磯町字 磯前
宮司七級 從六 塙豐樹
彌宜六 從八 齋藤 久厚
主典 白杵 策馬 五 池永 範文

○美保神社 島根縣八束郡美保關 村大字美保關
宮司七級 正七 横山清丸
彌宜六 佐々木 基
主典六 清水眞三郎

○伊太祁曾神社 和歌山縣海草郡西山 東村大字伊太祁曾
宮司六級 正六 奥五十鈴

彌宜五 主典 從八 赤松元之助 大
○新田神社 鹿兒島縣薩摩郡東水 引村大字宮內
宮司七級 正六 權執印正幸
彌宜五 從七 濱田 幸雄
主典五 山之內幸之助

○都々古別神社 福島縣東白川郡近津 村大字八槻
宮司五級 正六 八槻猷貞
彌宜五 八槻左嘉喜
主典 菊池 義藏 (報酬年六) 金澤 義雄 七

○函館八幡宮 北海道函館區谷地頭 町
宮司六級 從六 安元久雄
彌宜五 稻川 菊造
主典五 永井 鄉助

○生島足島神社 長野縣小縣郡東鹽田 村大字下ノ鄉
宮司七級 正七 宮澤春文
彌宜六 工藤 稱政
主典 矢口 德松 (報酬年三六) 關 仁一郎 六

○國幣小社 愛知縣寶飯郡一宮村 大字一宮
宮司六級 正六 保科保操

彌宜五 主典 正八 松島 調 四
○新田神社 從八 赤松元之助 大 五
宮司七級 鹿兒島縣薩摩郡東水 引村大字宮內
彌宜五 正六 權執印正幸
主典五 從七 濱田 幸雄
山之內幸之助

○都々古別神社 福島縣東白川郡近津 村大字八槻
宮司五級 正六 八槻猷貞
彌宜五 八槻左嘉喜
主典 菊池 義藏 (報酬年六) 金澤 義雄 七

○函館八幡宮 北海道函館區谷地頭 町
宮司六級 從六 安元久雄
彌宜五 稻川 菊造
主典五 永井 鄉助

○生島足島神社 長野縣小縣郡東鹽田 村大字下ノ鄉
宮司七級 正七 宮澤春文
彌宜六 工藤 稱政
主典 矢口 德松 (報酬年三六) 關 仁一郎 六

○國幣小社 愛知縣寶飯郡一宮村 大字一宮
宮司六級 正六 保科保操

彌宜五 主典五

○小國神社 靜岡縣周智郡一ノ宮 村大字五川
宮司六級 從七 川口信之
彌宜五 從七 佐藤 新作
主典六 內山 善市

○水無神社 岐阜縣大野郡宮村大 字宮
宮司七級 從六 大池眞澄
彌宜七 從八 飯山 保敬

○駒形神社 廢手縣膽澤郡水澤町 大字羅竜
宮司八級 從七 當山亮道
彌宜五 從七 千葉 倭八
主典六 菅原 政男

○岩木山神社 青森縣中津輕郡岩木 村大字百澤
宮司七級 從七 大井田齋
彌宜六 正八 山田 稻城
主典七 小野 善成

○出羽神社 山形縣東田川郡手向 村地內羽黑山上
同縣同郡東村地內湯 殿山上
宮司六級 從六 窪田畔夫
彌宜六 寶井 眞砂
主典 五 箱谷 廣貞
大 白井 岩記

○湯殿山神社 眞田 遠孝 五
中野 謙 七

○古四王神社 秋田縣南秋田郡寺內 村大字寺內
宮司七級 從七 大山重華
彌宜五 金山 貞規
主典五

○白山比咩神社 石川縣石川郡河內村 字三ノ宮
宮司七級 正七、勳六 中村眞夾男
彌宜六 正八 菊地 武及
主典六 從八 高林 克寬

○度津神社 新潟縣佐渡郡羽茂村 大字飯岡
宮司四級 從六 美濃部槙
彌宜五 正八 藏田 信申
主典五 從八 度會國太郎

○大神山神社 鳥取縣西伯郡大高村 大字尾高
宮司六級 從六 山田當務
彌宜七 內藤 壽美
主典 遠藤 豐 七 池本 潔彥

○日御碕神社 島根縣簸川郡日御碕 村大字日御碕
宮司七級 從五 小野尊正
彌宜六 從八 加地彥五郎
主典五 中尾榮次郎

○物部神社 島根縣安濃郡川合村 大字川合
宮司七級 從六 金子比良麿
彌宜六 主典七

○玉祖神社 山口縣佐波郡右田村 大字右田
宮司六級 從六 百濟忠敬
彌宜五 從七 吉野 清次
主典五 佐甲 壽熊

○都農神社 宮崎縣兒湯郡都農村 大字川北
宮司五級 正六 永友宗年
彌宜五 永友 懿種
主典六

○枚聞神社 鹿兒島縣揖宿郡頴娃 村大字十町
宮司八級 從七 島津久寶
彌宜五 從七 樺山吉次郎
主典五 宇都宮龜助

○眞清田神社 愛知縣中島郡一宮町 大字一宮
宮司六級 正六 澤渡廣孝
彌宜四 井川鹿長次
主典五 岩間榮次郎

○伊和神社 兵庫縣宍粟郡神戶村 ノ內須行名村
宮司六級 從六 飯島誠

彌宜五 主典五 從八 越智 通久 江熊好太郎 四
○土佐神社 高知縣土佐郡一宮村 大字一宮
宮司六級 正六 永吉宗幸
彌宜四 從七 有光 宣秀
主典四 從八 依岡 珍麿

○高良神社 福岡縣三井郡御井町 字高良山
宮司七級 正七 葦津洗造
彌宜五 從七 早川重高
主典五

○西寒多神社 大分縣大分郡東稙田 村大字寒田
宮司八級 正七 金子長吾
彌宜四 從七 安東敏雄
主典四

○田島神社 佐賀縣東松浦郡呼子 村大字加部島
宮司六級 正六 宇都宮泰玄
彌宜四 從八 都渡義信
主典四

○住吉神社 長崎縣壹岐郡那賀村 大字住吉
宮司八級 正七 松本常石麿
彌宜四 從七 三富 淨

彌宜六 主典七 安黑 正秀
大谷關太郎

○神部神社 靜岡市宮ヶ崎町
○淺間神社
○大歲御祖神社 宮司四級 彌宜五 主典五 正六今 岡 齊 松浦廉之助 山田 靜江

○戶隱神社 長野縣上水內郡戶隱村大字戶隱 宮司五級 彌宜七 主典 從八越志 秀造 七 富岡 守造

○諏訪神社 長崎市西山鄉 宮司六級 彌宜四 主典 正七立 花 照 夫 堤 利信
四 伊藤 新大 澁江 亙

○菅生石部神社 石川縣江沼郡福田村字敷地 宮司八級 彌宜七 主典（名譽職） 正七大 江 廉 太田八百丸 麻田 一平

○須佐神社 島根縣飯石郡東須佐村大字宮內 宮司八級 彌宜六 正七須佐 建眞 須佐 建親

○大藏省 麴町區大手町一丁目

大藏省官制 明治三十一年十月勅令第二百六十九號（抄）

一 大藏大臣ハ政府ノ財務ヲ總括シ會計、出納、租稅、國債、貨幣、預金、保管物、信託及銀行ニ關スル事務ヲ管理シ府縣郡市町村及公共組合ノ財務ヲ監督ス

一 大藏省專任參事官ハ二人專任書記官ハ八人ヲ以テ定員トス

一 大藏省ニ專任技師四人ヲ置ク技師ハ上官ノ指揮ヲ承ケ技術ニ關スル事務ヲ掌ル

一 大藏省ニ專任技手八人ヲ置ク技手ハ上官ノ指揮ヲ承ケ技術ニ關スル事務ニ從事ス

一 大藏省專任屬ハ百九十人ヲ以テ定員トス

大臣
正三、勳二 松田 正久 贈 永田町二ノ一九 官舍

次官 一等
文官普通懲戒委員長 文官高等懲戒委員 水町 袈裟六 從四、勳二、法學博士 贈 永田町二ノ六七

次官 一等
帝國日本政府特派財政委員 從四、勳二 若槻 禮次郎 英佛駐在

○大臣官房

○祕書課

祕書官
四等三級 大等（兼） 正六 原田 十衞 贈 平河町五ノ一四 官舍 書記官鈴木 繁

屬（月八五） 文官普通試驗委員 從七、勳八 梅澤 敬作（兼） 高島鉉三郎

○文書課
課長（兼） 主稅局經理課長書記官 鈴木 繁
書記官 大河內輝耕

屬
二 正七、勳七 大類 久徵
三 從七、勳八 高島鉉三郎 四
四 從七、勳八 瀨戶愛次郎 五
五 正八、勳八 尾崎鉀次郎
七 山下 重民 七
七 藤井長十郎 七
七 松本 有道 七
（月二八） 大塚 信（兼）

○會計課
書記官 五等五級 課長 從大、勳六 磯野定次郎 牛、矢來四、四號

屬（月八五） 正七、五島 寶因 三
三 從七、勳七 工藤 爲安
四 正八、勳八 大河內勝男 四
五 正八、勳八 大竹次郎橘 四
五 齋藤倉次郎 五
大澤 重夫（兼） 臨時圖書整理局員
六 正八、勳八 高柳 政直 大等（兼）
七 平田錄三郎 七 羽太 鑄作 臨時圖書整理局員
七 進藤 幸次 七 上島 剛 大等（兼）
中村一之助 大等（兼）

七 勳八 岸生 義躬 七
七 宇山幸一郎 八
八 江尻 安義 八
矢部 直人
山口 留吉
小林 武三

技手七
○營繕課
技師
三等（兼） 課長 大藏省臨時建築部技師工學博士 妻木 賴黃
三等（兼） 大藏省臨時建築部技師 矢橋 賢吉
大等（兼） 大藏省臨時建築部技師 沼尻 政太朗

屬
一 正七、勳八 戶川 巍（兼） 大藏省臨時建築部 中村眞三郎

技手
（兼） 大藏省臨時建築部 原 虎之助（兼） 大藏省臨時建築部 山岸 朝義
（兼） 專賣局技手 大澤 直作

書記官 菅原 通敬
書記官 市來 乙彥
文官普通懲戒委員正大、勳大 野中 清（本郷、勳八西片、一〇、一五號）
文官普通懲戒委員書記官 二宮 基成
專賣局主事 小野 義一
洋行中 專賣局主事 森 俊六郎

六等七級 文官普通懲戒委員正七 黑田英雄 本郷、駒込西片、一〇、ろ一五號
六等（兼） 臨時國債整理局書記官 松本修

屬
（兼） 税務監督局屬 神鞭常孝
（兼） 税務監督局屬 河本文一
（兼） 税關事務官補 釜澤益太郎
七 緒方重雄

勤務未定
書記官三等（兼） 印刷局長 神野勝之助

○主計局

大藏省官制 明治三十一年十月勅令第二百六十九號（抄）

一 主計局ニ於テハ左ノ事務ヲ掌ル
一、總豫算總決算ニ關スル事項
二、特別會計ノ豫算決算ニ關スル事項
三、仕拂豫算ニ關スル事項
四、主計簿ノ登記ニ關スル事項
五、歳入歳出現計書ノ調製ニ關スル事項
六、諸計算書ノ下檢査ニ關スル事項
七、出納官吏ノ監督及身元保證ニ關スル事項
八、豫備金支出ニ關スル事項
九、定額繰越ノ承認及定額戻入年度開始前支出ニ關スル事項
十、收入支出ノ科目ニ關スル事項
十一、金錢及物品會計ノ統一ニ關スル事項
十二、府縣郡市町村其ノ他公共組合ノ歳計ニ關スル事項

局長二等 日本銀行監理官株式會社日本興業銀行監理官正五、勳三 橋本圭三郎 赤、青山南、六、七六

書記官
三等一級 豫算決算課長從五、勳四 市來乙彥 牛、市ケ谷船河原、一三
七等八級 司計課長豫算決算課兼務正五、子 大河内輝耕 淺、今戸、一三

屬
（月九五）正七、勳六 武田信和
二 從七、勳七 爲貝敬昌
三 從七、勳七 大熊朝輝
三 勳八 戸口鋠吉
四 勳八 林謙吉
四 勳八 木村貞藏
五 勳八 辻萬四郎
五 從八、勳八 松浦於菟彥
七 勳七 前田成禎
七 勳八 兩角正太郎
八 勳八 荻原信雄
八 勳八 甲本郡治
九 勝野群二
九 佐藤市次郎
一 從七、勳七 柹谷繁次郎
二 從七、勳八 村田重太郎
三 從七、勳八 三宅源太郎
四 正八、勳七 久保尊保
四 勳八 山本善次郎
五 正八、勳七 田中政次郎
五 勳八 片岸淸太郎
六 勳八 齋藤信政
七 勳八 村田徽典
七 勳八 一噌卯太郎
八 勳八 中田重太郎
九 泉浞
九 松岡民五郎

○主税局

大藏省官制 明治三十一年十月勅令第二百六十九號（抄）

一 主税局ニ於テハ左ノ事務ヲ掌ル
一、國税ノ賦課徵收ニ關スル事項
二、税務ノ管理監督ニ關スル事項
三、民有地地種目變換ニ關スル事項
四、土地臺帳ニ關スル事項
五、税關輸出輸入ノ調査ニ關スル事項
六、外國貿易ノ船舶及輸出入品ノ監督ニ關スル事項
七、保税倉庫ニ關スル事項
八、大藏省所管税外諸收入ニ關スル事項
九、府縣郡市町村其ノ他公共組合ノ諸收入ニ關スル事項

關税率調査ニ關スル職員設置 明治三十九年四月勅令第八十七號

一 關税率調査ノ爲大藏省ニ臨時左ノ職員ヲ置キ主税局ニ屬セシム
屬 專任二人
技手 專任六人

局長二等 文官普通試驗委員長正五、勳三 櫻井鐵太郎 小、宮下、四

書記官
三等一級 内國税課長文官普通試驗委員文官普通懲戒委員株式會社日本勸業銀行監理官正五、勳四 菅原通敬 小、雜籠、四九
四等（兼） 横濱税關長 山崎四男六
四等（兼） 關税課長參事官 野中清
六等六級 經理課長文官普通試驗委員正七、勳六 鈴木繁 麴、永田、一、二一、官舍
六等（兼） 臨時國債整理局書記官 西野元

技師
四等三級 正六、勳五 矢部規矩治 赤、青山南、五、四五
四等（兼） 水産講習所教授 塚本道遠
五等（兼） 税務監督局技師 岡本金一郎
五等五級 從六、勳六 西村寅三 豐多、澁谷、大字中澁谷四〇四
六等六級 正七 早川繁雄 下、上野櫻木、三八
七等（兼） 專賣局技師 羽村諭一
七等（兼） 專賣局技師 田中新吾
七等（兼） 税關鑑定官 坂口武之助
七等（兼） 税務監督局技師 松田健彥

屬
（月八五）正七、勳六 村井貞明
（兼） 大藏省臨時建築部屬 石原藤太郎
二 正七、勳七 岩崎鑄太郎
三 從七、勳八 西義太郎
三 永澤平三郎
（兼） 大藏省臨時建築部屬 井上理三郎
三 從七、勳七 松本修
四 正八、勳八 高階彌吉
（兼） 專賣局書記 辻潔
四 美濃部勇太郎
四 山澤於菟太郎
四 正八、勳八 川邊雄
四 勳八 竹内伊四郎
（兼） 藤坂甲子太郎
二 正七、勳八 生島閑
二 從七、勳八 雨宮酉作
三 從七、勳八 田沼易簡
三 一野喜三郎
三 從七、勳八 荒井終藏
三 勳八 今木健
四 陸軍三等主計正八、勳八 野中傳次郎
四 勳八 持館俊造
（兼） 渡邊劍之丞
四 平松輝太郎
四 勳八 菊池牛一郎
（兼） 專賣局書記 堺田鶴太
四 勳八 島延由
五 荒木久次郎
（兼） 專賣局書記 井上徹威
五 西脇晉
五 中島三郎助
五 井上秀雄
五 寺井洌泉
五 山下藤吉
六 正八、勳七 榊原銀次郎
六 山下珍治
六 山名安太郎
六 武本宗重郎
六 驪川鐵之助
六 勳八 能勢貞治
六 高橋友吉
七 富澤敬次郎
七 櫻井恕則
七 伊藤四郎
八 北澤安吉
（兼） 大藏省臨時建築部屬 市原松太郎
五 勳八 丹羽鉐雄
五 兒玉退藏
五 正八 内藤長吉
五 七田藤一郎
（兼） 專賣局書記 小泉三男松
（兼） 專賣局書記 北原林藏
五 勳七 山口主梲
六 伊熊源太郎
六 小川榮吉
六 小島兼吉
六 三澤安一
六 稻葉敬
六 三崎庸
七 勳八 西鄕董
七 折尾歳太
七 渡邊才太郎
八 羽田弘治

技手
三 勳七 水野淸瀨
四 武田榮吉
五 高木禎次郎
六 高鍋國松
六 淸水武紀
（兼） 税務監督局技手 中島榮次
（兼） 税務監督局技手 鹿又親
五 五島要
六 武富喬
七 井上達子

○理財局

大藏省官制 明治三十一年十月勅令第二百六十九號（抄）

一 理財局ニ於テハ左ノ事務ヲ掌ル
一、國資ノ運用出納ニ關スル事項
二、國庫ノ出納管理ニ關スル事項
三、國庫ノ出納計算書ニ關スル事項
四、國債ノ募集借入償還及利拂ニ關スル事項
五、國債簿及國庫簿ノ登記ニ關スル事項
六、貨幣ニ關スル事項
七、紙幣、國債證券、大藏省證券及借入證書ノ取扱ニ關スル事項
八、國債計算書ノ調製ニ關スル事項
九、年金恩給及諸祿ノ給與ニ關スル事項
十、罹災救助基金ニ關スル事項
十一、金庫ノ監督ニ關スル事項
十二、銀行ノ監督ニ關スル事項
十三、銀行ニ對スル補給金及補助ニ關スル事項
十四、銀行債券ニ關スル事項
十五、國立銀行紙幣ノ處分ニ關スル事項
十六、預金保管物及供託物ニ關スル事項
十七、地方財務ノ監督ニ關スル事項
十八、一般金融ニ關スル事項
十九、府縣郡市町村其ノ他公共組合ノ公債ニ關スル事項
二十、信託ニ關スル事項

局長二等 日本銀行監理官正五、勳三 勝田主計 豐多、澁谷、大字中澁谷字大和田三八三

書記官
四等（兼） 横濱正金銀行監理官横濱税關長 山崎四男六
四等（兼） 專賣局主事 森賢吾
五等五級 銀行課長從六、勳六 二宮基成 赤、新坂、一六

貴族院書記官 仙石政敬
日本銀行監理官臨時國債整理局書記官 西野元
國庫課長文官普通試驗委員正七、勳六 長島隆二
庶務課長正七、勳六 杉程次郎
國庫課勤務 田昌
專賣局主事

屬

（月八五）正七、勳六 椿一
從七、勳八 藤坂甲子太郎
從七、勳八 市川茂
勳八 室井平藏
勳八 諏訪庸
從七、勳七 櫻庭貞次郎（兼）
勳八 本郷惣太郎
正八、勳八 小池安三（兼）
勳八 是永勝次郎
藤島廣浦
勳八 碓井孝之助（兼）
勳八 糸川潤
陸軍歩兵少尉正八、功七 森山謙之助
永山善之助
正八、勳八 山口弘次
星川健之助
河内定輔
山本安藏
松平雄
佐藤篤治

古島安二
祝磐治
勳八 伊藤定吉
倉橋德太郎
比江島清松
時岡昇平
眞家實一
永井三陽
小沼敬三郎
勳八 永井三陽
勳八 伊藤定吉
倉橋德太郎
比江島清松
時岡昇平
眞家實一
中島靜夫

○臨時國債整理局官制（明治三十八年十一月勅令第二百三十六號）（抄）

一 臨時國債整理局ハ大藏大臣ノ管理ニ屬シ國債整理ニ關スル事務ヲ掌ル
一 臨時國債整理局ニ左ノ職員ヲ置ク

局長 一人 奏任
書記官 一人 奏任
屬 一人 判任

一 局長ハ大藏大臣ノ指揮監督ヲ受ケ局務ヲ掌理ス
一 書記官ハ局長ノ指揮ヲ受ケ庶務ニ從事ス
一 屬ハ上官ノ指揮ヲ承ケ庶務ニ從事ス
一 大藏省理財局ニ於テ分掌スル國債ニ關スル事務ハ當分ノ內之ヲ臨時國債整理局ニ屬セシム

局長 二等
株式會社日本勸業銀行監理官正五、勳四 塚田達二郎（兼）
書記官
正七、勳六 西野元
洋行中
第一課長兼第二課長正七 松本修

屬

（月八五）正七、勳六 奈良勇敢（兼）
從七、勳七 深尾彝夫
從七、勳八 佐々川庸（兼）
正八、勳八 小宅太郎
勳八 野坂寬一
勳八 友村寬苗
勳八 山崎寺本來藏
屋代長三
佐伯秀治
柴田美顯（兼）
大藏屬 大塚信
市川清

大藏屬 五島實因
從七、勳七 村瀨貞吉
大藏屬 工藤爲安
正八、勳七 長谷川義行
宇佐美正直
勳八 加藤近信
赤尾友三郎
平田光雄
大內渭
井上彌太郎
義鄕治彥
大藏屬 斧生藤代
白濱善作

○造幣局官制（明治二十六年十月勅令第百三十六號）（抄）

一 造幣局ハ大阪市ニ置キ大藏大臣ノ管理ニ屬シ貨幣ノ鑄造、審貨幣ノ鑄潰、賞牌ノ製造、地金銀ノ精製分析及諸鑄物ノ試驗ヲ掌ル
一 造幣局ニ左ノ職員ヲ置ク

局長 一人 勅任
技師 四人
屬 十九人 判任
技手 十九人

一 局長ハ大藏大臣ノ指揮監督ヲ承ケ局中一切ノ事務ヲ掌理ス
一 技師ハ局長ノ指揮監督ヲ承ケ工務ヲ監理ス
一 屬ハ上官ノ指揮ヲ承ケ庶務ニ從事ス
一 技手ハ上官ノ指揮ヲ承ケ工務ニ從事ス

造幣局臨時職員增置（明治三十六年六月勅令第百七十七號）

一 造幣局ニ臨時左ノ職員ヲ增置ス

技師 一人
屬 一人
技手 一人

局長 二等
正四、勳三 長谷川爲治

技師

試金部長兼試驗場長正五 甲賀宜政
大阪市北區新川鴨町一番官舍
鑄造部長兼彫刻場長從五、勳四 山縣修
大阪市北區新川鴨町四十七番官舍
精製場長兼精煉場長從六、勳五 川浪虎太郎
大阪市北區新川鴨町四十五番官舍
廣瀨亞夫
大阪市北區新川鴨町十二番官舍

屬

（月九〇）
（月八五）
一 從七、勳七 今井惠太郎
三 正八、勳八 淺田直一
四 正八、勳七 松浦愛同
五 正八、勳八 原孫太郎
六 勳八 村上忠太郎
七 畑正太郎
八 遠藤巖
中川賴次
中村勤
田保誠
平原美春
羽室廣茂
岡豐次郎
安原春輝
澁川雄三

技手（月八五）

一 從七、勳八 岡本福孝
二 陸軍歩兵曹長 飯田仁三郎
三 從七、勳八 岸本吉次郎
四 勳八 和田泰助
五 勳八 岡本隆其
六 島田規秀
七 池田清三
勳八 山田重雄
舘野重三
勳八 松尾稅二郎
勳八 田中重太郎
勳八 今田文二
勳八 雨森周吉
陸軍歩兵曹長 松本秀文
乾萬壽喜千

○專賣局官制（明治四十年九月勅令第三百四號）（抄）

一 專賣局ハ大藏大臣ノ管理ニ屬シ左ノ事項ニ關スル事務ヲ掌ル
一、煙草ノ耕作、檢查、查定、收納、製造、販賣、輸入、輸出、試驗、鑑定及取締ニ關スル事項
二、鹽ノ製造、收納、販賣、輸入、輸出、試驗、鑑定及取締ニ關スル事項
三 樟腦、樟腦油ノ製造、收納、販賣、輸出、試驗、鑑定及取締ニ關スル事項
一 專賣局ハ之ヲ東京ニ置ク
各地方ニ收納所、製造所及販賣所ヲ置キ專賣局ノ事務ヲ分掌セシム
一 專賣局ニ左ノ職員ヲ置ク

勅任 一人 奏任（內一人ハ勅任ト爲スコトヲ得）
奏任 專任八人

主事 專任五十三人 奏任
主事補 專任五十七人 奏任
技師 專任六十五人 奏任（內一人ハ勅任ト爲スコトヲ得）
書記 專任三十二百五十四人
技手 專任千二百四人 判任

一 長官ハ大藏大臣ノ指揮監督ヲ承ケ局中一切ノ事務ヲ掌理シ部下ノ官吏ヲ指揮監督ス
一 部長ハ長官ノ指揮ヲ承ケ局務ヲ分掌ス
一 參事ハ收納所長タル者ヲ除クノ外長官ノ指揮ヲ承ケ庶務又ハ監督ニ關スル事務ヲ掌ル
一 主事及主事補ハ收納所長、製造所長又ハ販賣所長タル者ヲ除クノ外各部又ハ各所ニ分屬シ上官ノ指揮ヲ承ケ庶務又ハ監督ニ關スル事務ヲ掌ル
一 技師ハ部長又ハ製造所長タル者ヲ除クノ外上官ノ指揮ヲ承ケ技術ヲ掌ル
一 書記ハ販賣所長タル者ヲ除クノ外上官ノ指揮ヲ承ケ庶務又ハ檢查ニ從事シ技手ハ上官ノ指揮ヲ承ケ技術ニ從事ス
一 專賣局ニ左ノ四部ヲ置ク

收納部
販賣部
製造部
計理部

製造部長ハ技師ヲ以テ之ニ充ツルコトヲ得
各部事務ノ分掌ハ大藏大臣之ヲ定ム
大藏大臣ハ局中ニ課ヲ置クコトヲ得
一 收納所ニ所長一人ヲ置キ參事又ハ主事ヲ以テ之ニ充ツ
製造所ニ所長一人ヲ置キ主事又ハ技師ヲ以テ之ニ充ツ

販賣所ニ所長一人ヲ置キ主事、主事補又ハ書記ヲ以テ之ニ充ツ
一收納所長ハ長官ノ指揮監督ヲ承ケ葉煙草ノ耕作、檢査、査定、收納、輸入、輸出、試驗、鑑定、鹽ノ製造、收納、販賣、輸入、輸出、試驗、鑑定、樟腦、樟腦油ノ製造、收納、販賣、輸出、試驗、鑑定及取締ニ關スル事務ヲ掌理ス
一製造所長ハ長官ノ指揮監督ヲ承ケ煙草又ハ樟腦ノ製造、販賣、輸入、輸出、檢査、試驗ニ關スル事務ヲ掌理ス
一販賣所長ハ長官ノ指揮監督ヲ承ケ製造煙草及鹽ノ販賣、輸入、輸出、檢査ニ關スル事務ヲ掌理ス
一大藏大臣ハ必要ト認ムル地ニ專賣局ノ出張所、分工場又ハ試驗場及收納所、製造所又ハ販賣所ノ出張所、分工場又ハ藏置所竝專賣官吏派出所ヲ設クルコトヲ得
前項ノ出張所、分工場、藏置所又ハ試驗場ニハ所長又ハ場長一人ヲ置クコトヲ得
專賣局ノ出張所、分工場又ハ試驗場ノ所長又ハ場長ハ主事、主事補又ハ技師ヲ以テ之ニ充ツ上官ノ指揮監督ヲ承ケ專賣局ノ事務ヲ分掌ス
收納所、製造所又ハ販賣所ノ出張所、分工場又ハ藏置所ノ所長又ハ場長ハ主事補、書記又ハ技手ヲ以テ之ニ充ツ上官ノ指揮監督ヲ承ケ收納所、製造所又ハ販賣所ノ事務ヲ分掌ス
一收納所、製造所及販賣所ノ名稱位置ハ別表ニ依ル其ノ管轄區域ハ大藏大臣之ヲ定ム
(別表略ス)

專賣局收納所管轄區域表

明治四十年九月大藏省令第三十七號(抄)

收納所名	管轄區域
專賣局東京收納所	東京府 千葉縣 埼玉縣 群馬縣 山梨縣 神奈川縣 横濱市 久良岐郡 三浦郡 橘樹郡 都筑郡 茨城縣 猿島郡 結城郡 北相馬郡 筑波郡
專賣局水戸收納所	茨城縣(猿島郡、結城郡、北相馬郡、筑波郡、那珂郡隆郷村ヲ除ク) 福島縣 雙葉郡 石城郡(三阪村ヲ除ク)
專賣局茂木收納所	栃木縣 茨城縣 那珂郡隆郷村
專賣局三春收納所	秋田縣 山形縣 福島縣 若松市 福島市 信夫郡 伊達郡 安達郡 安積郡 岩瀬郡 南會津郡 北會津郡 耶麻郡 河沼郡 大沼郡 東白川郡 西白河郡 石川郡 田村郡 石城郡三阪村
專賣局仙臺收納所	宮城縣 岩手縣 青森縣 福島縣 相馬郡
專賣局函館收納所	北海道
專賣局小出雲收納所	新潟縣 長野縣(下伊那郡ヲ除ク)
專賣局秦野收納所	神奈川縣(横濱市、久良岐郡、三浦郡、橘樹郡、都筑郡ヲ除ク) 靜岡縣 田方郡 賀茂郡 駿東郡 富士郡
專賣局名古屋收納所	愛知縣 岐阜縣 三重縣 靜岡縣(田方郡、賀茂郡、駿東郡、富士郡ヲ除ク) 長野縣 下伊那郡
專賣局金澤收納所	福井縣 石川縣 富山縣
專賣局大阪收納所	福岡縣、佐賀縣、長崎縣、熊本縣、大分縣、宮崎縣、鹿兒島縣、沖繩縣ヲ除キタル各府縣及北海道
專賣局赤穗收納所	兵庫縣 姫路市 印南郡 揖保郡 赤穗郡 飾磨郡
專賣局味野收納所	岡山縣 岡山市 上道郡 都窪郡 和氣郡 御津郡牧石村、御野村、伊島村、石井村、大野村、鹿田村、今村、芳田村、福濱村 邑久郡 兒島郡 淺口郡 小田郡笠岡町、金浦町、城見村、陶山村、大江村、稻倉村、大井村、吉田村、新山村、今井村、神島内村、神島外村、北木島村、眞鍋島村 廣島縣 深安郡 香川縣 香川郡直島村ノ内牛首、屏風
專賣局高梁收納所	鳥取縣 島根縣 岡山縣(和氣郡、岡山市、上道郡、都窪郡、御津郡牧石村、御野村、伊島村、石井村、大野村、鹿田村、今村、芳田村、福濱村、邑久郡、兒島郡、淺口郡、小田郡笠岡町、金浦町、城見村、陶山村、大江村、稻倉村、大井村、吉田村、新山村、今井村、神島内村、神島外村、北木島村、眞鍋島村ヲ除ク)
專賣局府中收納所	廣島縣 蘆品郡 神石郡 甲奴郡 世羅郡 雙三郡 比婆郡 御調郡下川邊村、諸田村
專賣局尾道收納所	廣島縣(深安郡、蘆品郡、神石郡、甲奴郡、世羅郡、雙三郡、比婆郡、御調郡下川邊村、諸田村ヲ除ク) 愛媛縣 越智郡岩城村、生名村、弓削村
專賣局三田尻收納所	山口縣
專賣局阪出收納所	香川縣(香川郡直島村ノ内牛首、屏風ヲ除ク) 愛媛縣(越智郡岩城村、生名村、弓削村ヲ除ク)
專賣局撫養收納所	德島縣 高知縣
專賣局池田收納所	德島縣 高知縣 香川縣(香川郡直島村ノ内牛首、屏風ヲ除ク) 愛媛縣(越智郡岩城村、生名村、弓削村ヲ除ク)
專賣局熊本收納所	福岡縣 佐賀縣 長崎縣 大分縣 熊本縣(葦北郡ヲ除ク) 宮崎縣 西臼杵郡
專賣局鹿兒島收納所	鹿兒島縣 沖繩縣 宮崎縣(西臼杵郡ヲ除ク) 熊本縣 葦北郡

一大阪、熊本、鹿兒島收納所ヲ除キタル各收納所ハ其ノ管轄區域内ニ於ケル樟腦、樟腦油ノ收納賣渡及輸出入ニ關スル事務取扱ヲ爲サス
一大阪收納所ハ其ノ管轄區域内京都府、大阪府、奈良縣、滋賀縣、和歌山縣、兵庫縣(姫路市、印南郡、飾磨郡、揖保郡、赤穗郡ヲ除ク)以外ハ各府縣及北海道ニ於テハ樟腦、樟腦油ノ收納賣渡及輸出入ニ關スル事務ニ限リ取扱フ
一阪出、撫養收納所ハ其ノ管轄區域内ノ煙草專賣ニ關スル事務取扱ヲ爲サス
一池田收納所ハ其ノ管轄區域内ノ鹽及樟腦、樟腦油專賣ニ關スル事務取扱ヲ爲サス

長官 二等三級 正五、勳四 濱口 雄幸 牛、矢來、三、字中ノ九七四號

○長官官房

(兼) 部長 池袋 秀太郎
(兼) 參事 河野 巖男
(兼) 參事 杉浦 儉一
(兼) 參事 原 鶴次郎
(兼) 參事 森 正一郎
(兼) 參事 今北 策之助

主事
六等四級 正七、勳五 溝口 潤太 牛、神樂、二、二三
六等四級 正七、勳六 森 俊六郎 麴、平河、五、一四
六等五級 正七、勳六 岡村 玉造 麴、上六番、八
六等五級 正七 池田 茂幸 本郷、根津西須賀、一〇
(兼) 加藤 守一
七等八級 從七 佐々木 京進 牛、市ケ谷砂土原、三、八

主事補
事務取扱 有光 美里

書記
(兼) 伊藤 惣十郎
(兼) 藤井 正莨

(兼) 風間 錸次郎
(兼) 青木 操
三 勳八 山岸 松之助
(兼) 村川 節太郎
四 勳八 脇田 茂市
四 吉留 正一郎
四 木戸 爲三郎
五 陸軍輜重兵軍曹勳七 上林 富太郎
(兼) 陶山 由五郎
六 勳八 小田 久
六 渡部 保
七 宮地 勇夫
九 影山 留吾
(兼) 河野 勝均
(兼) 芝井 富藏
(兼) 中島 靜逸
四 水田 常龜
四 勳八 矢野 正
(兼) 阿部 景毅
(兼) 堺田 田鶴太
五 渡邊 嘉三郎
(兼) 菅谷 寅四郎
(兼) 喜多原 二郎
六 伊藤 光馬
八 佐和田 一雄

○收納部

部長 四等二級 正六、勳五 佃 一誠 麴、元園、一、三三
部長

參事
五等四級 鹽務課長 從六、勳六 河野 巖男 下、谷中清水、一
五等五級 從六、勳六 池田 敬八 小、小日向第六天、一九
六等六級 煙草課長 正七 森 正一郎 小、小日向臺、二、一九

主事
(兼) 池田 茂幸
六等五級 正七、勳八 田 昌 麻、笄、四

技師
三等一級 鑑定課長 從五、勳四 奥 健藏 赤、青山南、六、八七

五等四級 正六、勳六 新莊三郎 牛、北、三
六等六級 正七、勳六 上田文可 牛、市ケ谷加賀、三、三
(兼) 野並龜治
六等七級 正七 岡田虎輔 麻、本村、一一六
七等八級 從七、勳六 羽村諭一 麴、飯田、六、二四
七等八級 從七 大岩武夫 牛、市ケ谷河田、一二
七等十級 野田義三郎 麻、三軒家、五八

書記

二 勳八 藤井正亘
三 勳八 植木廉
(兼) 手塚千代三郎
四 勳八 四十萬又男
四 勳八 岡松楨茂
四 勳八 中島靜逸
四 勳八 辻潔
四 勳八 內田金太郎
四 勳八 阿部景毅
四 勳八 村瀨禮次郎
四 勳八 堺田鶴太
五 升光靜太郎
五 岩本萬龜男
五 久後源一郎
五 山下謹述
五 藤本有隣
五 福西文次郎
五 勳八 小泉三男松
六 外記甚之丞
六 石原與吉
六 荒尾新藏
六 奧山武熊
七 白築政次郎
八 佐藤彌一
八 寺尾稻實

技手

(兼) 松村亥三郎
四 兼書記正八、勳八 戶田萬吉
四 吉田滿平
四 兼書記勳八 佐藤季三郎
四 立木幸三
五 杉本辰夫
五 近藤金一
(兼) 兼書記 鈴木茂次
五 兼書記勳八 志道亘介
五 兼書記 原俊雄
五 岡村亨
五 兼書記勳八 湯本源治
六 兼書記 和田義人
六 兼書記 佐藤益助
六 兼書記 林通治
六 船橋晉吉
六 湯地藤一
七 井上濯
八 鈴村濤一郎

○販賣部

部長 三等一級 正六、勳五 松本重威 豐多、千駄ケ谷、大字千駄ケ谷三四六
參事 六等六級 販賣課長正七 今北策之助 牛、南榎、四三

主事

六等四級 正七、勳六 小野義一 麻、六本木、三一
六等五級 回送課長正七 加藤守一 赤、青山南、六、一四七、一號

書記

二 從七、勳八 田邊淳太郎
(兼) 手塚千代三郎
四 勳八 高月卯太郎
四 勳八 木下幸平
四 勳八 福井牛丸
(兼) 村瀨禮次郎
四 勳八 半澤雄吾
五 勳八 林森平
五 勳八 花田義雄
五 酒井隆吉
五 石谷九二作
五 中山芳藏
五 井上徹威
五 末次政一
五 後藤三郎
五 陸軍步兵少尉正八、勳六、功六 北原林藏
六 勳八 鈴木重治
六 筒井道惠
六 勳八 倉田悌吉
六 松野尾儀行
七 久保三友
七 勳八 狩野藏次郎
七 勳八 渡邊眞男
八 原田恆太郎
八 山本安平
八 佐藤重信
八 中川眞澄

○製造部

部長 技師二等三級 正五、勳三 佐々木善次郎 麴、富士見、四、一
主事四等(兼) 技師 石井淳二郎
主事補八等五級 正八 淸岡三磨 赤、檜、六

技師

四等三級 作業課長正六、勳五 石井淳二郎 麴、富士見、一、二九
五等五級 調査課長正六、勳六 高田鑑三 本郷、駒込千駄木、五〇
六等六級 正七 野並龜治 本郷、本郷六、三五
七等九級 從七 福島操 豐多、澁谷、大字中澁谷四〇
七等九級 從七、勳六 木村豐之介 神、美土代、二、一
七等十級 從七 馬場堅一 豐多、千駄ケ谷、大字原宿二〇四
七等九級 從七、勳六 川崎喜藏 芝、明舟、一九
八等十級 正八、勳六 神田孝一 麴、紀尾井、三
(兼) 有福和一

書記

四 勳八 清水鋠二郎
四 勳八 佐藤桂七
五 兼技手勳八 桑田林太郎
五 關家茂
五 德弘直路
五 田中鐵三郎
六 今井儀太郎
六 眞藤門太
六 勳八 成田久太郎
八 森本信三
八 武部爲三

技手

三 兼書記勳八 稻葉安太郎
三 兼書記勳八 松村亥三郎
四 兼書記勳八 佐藤圭三
四 兼書記勳八 山本德介
四 勳八 大岡茂樹
四 勳八 高本宇三郎
四 勳八 沖卯太郎
五 小野寬
五 中村龜太郎
五 兼書記勳八 保阪胖次
五 兼書記勳八 長島卯三郎
五 陸軍工兵少尉正八、勳六 甘田亘三
五 東京第二製造所兼勤 石川晉
五 兼書記 田中兵一
五 兼書記 堤光芳
五 片山茂
六 勳八 伊東正治
六 兼書記勳八 淺野武彥
六 松尾英夫
(兼) 湯地藤一
六 庄司松次郎
七 兼書記 朝野龍助

○計理部

部長 三等一級 從五、勳五 池袋秀太郎 豐多、淀橋、大字柏木九四四

參事

五等五級 主計課長從六、勳六 杉浦儉一 本郷、駒込千駄木林、三二
五等五級 庶務課長從六、勳六 原鶴次郎 本郷、駒込西片、一〇、ほ二五號

主事

四等一級 正五、勳五 森賢吾 赤、丹後、一、四一號
(兼) 溝口潤太
(兼) 岡村玉造
(兼) 佐々木京進

主事補 六等二級 正七、勳六 野田錫馬 牛、若宮、一九
技師 六等(兼) 大藏省臨時建築部技師 小林金平

書記

(兼) 大藏屬 武田信和
(兼) 大藏屬 戶川龜
(兼) 大藏屬 柿谷繁次郎
(兼) 大藏屬 大類久徵
二 正七、勳七 伊藤惣十郎
二 勳八 安倍駒藏
三 從七、勳七 風間錄次郎
三 勳八 河野勝均
三 勳八 青木操
三 勳八 手塚千代三郎
三 勳八 福島仲之助
三 勳八 芝井富藏
(兼) 山岸松之助
四 正八、勳八 外山信甫
四 正八、勳八 村川節太郎
四 池田恆太郎
四 勳八 堀江延太郎
四 木村重藏
(兼) 脇田茂市
(兼) 矢野正
(兼) 吉留正一郎
四 正八、勳八 岡田正隆
四 正八、勳八 喜多川正二
(兼) 木戶爲三郎
四 勳八 佐野孝太郎
四 勳八 大橋三四郎
五 井內太郎
五 從七 青木道
五 鈴木行定
五 瀨谷益彌
(兼) 上林富太郎
五 山本憲一
五 勳八 白石三作
(兼) 渡邊嘉三郎
(兼) 大藏屬 中村銈之助
六 正八、勳八 持田勝次郎
(兼) 外記甚之丞
六 佐伯薰治
六 陶山由五郎
(兼) 石原與吉
六 野崎彥次郎
六 渡部喜次郎
六 平長悅
(兼) 關東都督府屬 有馬邊
六 菅谷寅四郎
六 喜多原二郎
(兼) 渡部保
六 佐々木貞藏
六 佐久間文次郎
六 橫山市太郎
七 船橋廣吉
七 上杉勝太郎
七 遠藤傳
七 山下爲盛
七 神矢茂
七 德田文雄
七 山口義孝
七 岡本政義
八 馬淵分也
八 西知夫
八 尾田三吉
八 馬場兵衛
九 山中甚吾
九 神庭豐三郎

技手

二 勳八 小野田廣吉
二 勳八 大久保忠親
(兼) 大藏省臨時建築部技手 岡村鑛次郎
(兼) 東京第二製造所兼勤大藏省臨時建築部技手 磯野鐵太郎
六 勳七 行川新藏
八 大澤直作

○專賣局大阪出張所 大阪市

主事補 所長(兼) 安田惟光

書記

六 野町俊輔
八 安岡太吉

○專賣局伏見分工場 京都府紀伊郡深草村

主事 六等五級 場長 正七、勳六 植田精作
主事補 七等四級 庶務課長從七、勳六 小林易吉
技師 七等八級 工務課長從七 高島正人

書記

四 勳八 齋藤重義
五 勳八 西尾政賢
八 小澤鈜吉

技手
四 勳八國府 忠誠　四 那須 正
七 平瀨 武　七 貴志 宣

○專賣局津田沼試驗場　千葉縣千葉郡津田沼町
技師七等九級 場長 從七田中 新吾
書記四 正八若林 盛七
技手五 龜 定次郎

○專賣局秦野試驗場　神奈川縣中郡秦野町
技師六等六級 場長 從六高林 盛基
書記四 勳八小串 俊夫
技手
五 屬書記勳八高宮 順治　五 北村 榮壽
六 屬書記關野作次郎

○專賣局竹原試驗場　廣島縣賀茂郡竹原町
技師八等十二級 場長 正八辛島 榮治
書記五 天野 正
技手
六 屬書記本多 松彥　六 屬書記陸軍步兵軍曹勳七戶田 要吉

○專賣局東京收納所　淺草區南元町
主事五等二級 所長 從六、勳五諏訪 賴敏 小、金富、五五
七等八級 事業課長從七、勳八今西 忠世 小、小日向臺、三、七七
主事補
七等四級 橫濱出張所長從七、勳六沖津 泰 橫濱市戶部、三、六〇
七等四級 從七、勳八有光 美里 四、麴、三、五二
八等五級 監視課長正八、勳六今井 讓 牛、若松、六一
技師七等九級 鑑定課長從七鈴木 行三 四、卅、一七
書記
三 吉井出張所長從七、勳八新關 司郎　三 行德出張所長勳八佐伯 諄
庶務課長高島 參三 本鄉、駒込東片、一四八
四 岩井出張所長勳八伴 政頁　四 堀出張所長小林 倚
四 飯野出張所長正八、勳八城戶 銳之助　四 大部 已之松
四 勳八米田 馬太郎　四 寺尾 孝之
五 樫谷 源吾　五 一宮出張所長小野 常吉
五 間宮 巳重治　六 南隣 正直
六 高原 梶太　六 倉橋 季丸
六 加藤 英賀　六 野田出張所長丸井 市二
六 乾 錄之助　六 正八、勳七井出 韡
七 栗原 正路　七 鎌田 政次

七 阪部 重謙　七 梅村 吉次郎
七 從八、勳八宮崎 脩三　七 松本 重猛
七 本間 雄治郎　七 本多 乙治郎
七 小林 朝次郎　七 前田 晧基
七 笹本 英造　七 柿崎 景靖
七 飯村 郡治　七 秦泉寺 湛
七 甲斐 鑑雄　七 陸軍步兵少尉正八、勳六波多野 貫一
七 安島 彌十郎　七 西村 奎
七 田中 丞　七 澤渠 末松
七 牧野 民藏　七 鈴木 敏彥
(月二八) 吉田 寅之　(月二七) 關口 榮治
(月二七) 小山田 義裕　八 尾崎 勘三郎
八 針替 淸作　八 今仁 留太郎
八 菅谷 五一郎　八 中島 泰吉
八 市川 淸治　八 山口 源太郎
八 阪東 門十郎　八 赤橋 信三
八 正五、伯姉小路 公政　八 渡邊 鎮
八 石田 兼三郎　八 朝倉 克雄
八 渡邊 隆吉　八 田中 忠
八 加藤 正之　八 桑名 金次郎
八 染谷 千里　八 富山 時藏
八 靑木 惣吉　八 屬技手勳八岡田 春吉
八 長田 佐一頁　(月二二) 古澤 鶴松
九 仲村 政明　九 鈴木 淸治
九 松尾 熊太　九 奧原 善之
九 勳八鈴木 勇之介　九 東條 保治
九 本瀨戶 四六　九 木戶 軍之助
九 小林 佐太郎　九 柳 久次郎
九 安部 敬市　九 土居 廣美
九 齋賀 靜造　九 大野 翁助
十 吉田 四郎　十 陸軍砲兵曹長弘田 光伸
十 木村 運藏　十 田村 政治

十 野中 辰之助　十 屬技手島村 明房
(月一四・九) 阪本 虎太　(月一四・九) 守屋 幸平
(月一四) 歸 久藏　(月一四) 東條 中之
(月一四) 勳八染谷 角治
(月一四) 陸軍二等看護長勳八濱崎 寅次郎
(月一四) 齋藤 準治　(月一四) 後藤 明三郎
(月一四) 安部 喜重　(月一四) 波木井 常明
(月一四) 瀨沼 幸英　(月一四) 日向 佑
(月一四) 龜井 龜三　(月一四) 篠村 熊雄
(月一三) 新藤 照重　(月一三) 田村 藤次郎
(月一三) 荻野目 由之助　(月一三) 後藤 律藏
(月一三) 知久 玄一　(月一三) 倉持 平兵衞
(雜) 稅務監督局技手日根野 弘勝　(雜) 東京府大島島廳書記小菅 晃
(雜) 稅關監視保田 節太郎
(雜) 東京府八丈島島廳技手兼書記牧 助四郎

技手
四 屬書記勳八木下 景次郎　五 屬書記鈴木 茂次
五 屬書記田所 子之太郎　五 屬書記河田 直藏
六 屬書記前田 邦寧　六 屬書記佐々木 玉枝
七 屬書記中込 治哉　七 屬書記柘植 平次郎
七 陸軍三等藥劑官正八、勳六小川 信次　七 屬書記須藤 竹吉
七 東京第二製造所東京販賣所兼勤兼書記三澤 治郎
七 屬書記佐藤 恭三郎　八 小藤 均
八 屬書記陸軍三等藥劑官正八、勳六山田 雅介
八 屬書記勳七江口 捨次郎
八 屬書記豐田 子之藏　九 屬書記田口 丁三郎
九 屬書記根本 常治　九 屬書記荒井 夏助
(雜) 稅務監督局技手日根野 弘勝

○專賣局水戶收納所　水戶市
主事七等六級 所長 從七、勳六中谷 吉太郎

書記
(雜) 事業課長技手林 此三郎
四 石塚出張所長勳八小貫 七五三郎
四 庶務課長勳八大島 甲子二郎
五 大宮出張所長瀨尾 六三郎　五 太田出張所長勳八阿久津 龍民
五 中條 庸一郎　五 篠原 鎮三
六 立石 直次郎　六 川又 操
六 會澤 茂　六 大子出張所長大森 誠
六 助川出張所長勳七作山 已己夫　六 平出張所長菅波 兵庫
七 從八、勳八石黑 明義　七 大內 浩
七 井上 直　七 正八、勳八松隈 健二
七 川出 知吉　七 小林 縫之助
七 大關 胞治　七 從八牛島 傳太
七 入江 淸美　七 田邊 猛三郎
(月二七) 吉岡 球吾　八 大木 茂八
八 從八黑木 祇房　八 增田 近
八 海野 傳一郎　八 有居 幸作
八 吉村 長次郎　八 茅根 誠作
八 菅谷 政太郎　八 永沼 秀三
八 橫山 彌之助　八 前田 政太郎
八 橫屋 一　八 永井 光豐
八 薗部 庄太郎　八 陸軍一等計手勳七菅野 鐵之助
八 安東 太郎　(月二三) 赤松 富司
九 祖父江 正男　九 高橋 富三郎
九 吉井 長榮　九 高見 力一
九 遲塚 長五郎　九 勳八山岡 元貞
九 荒尾 虎次郎　九 大內 守郎
九 須藤 東次郎　十 廣崎 市太郎
十 下木場 小次郎　十 岩佐 廣次
十 岡崎 恒雄　十 尾形 庄之助
十 太田 忠夫　十 勳八平塚 淸作

十 加藤木 昇造　十 岡田 萬輔
十 菊池 光基　十 所 恭之介
十 石井 彌市郎　十 永田 米藏
十 鴨志田 一　十 和田 常三郎
十 鎌田 憲治　(月一四) 森野 辰太郎
(月一四) 川又 龍男　(月一四) 小林 左源太
(月一四) 吉岡 宗次　(月一四) 平戶 源之信
(月一四) 陸軍步兵軍曹勳七西野 哲次郎
(月一四) 平石 淸
(月一四) 陸軍步兵伍長勳七柴田 隆男
(月一四) 石川 春久　(月一四) 高橋 金吉
(月一四) 栗田 酉之介
(月一四) 陸軍三等看護長勳八大津 信道
(月一三) 助川 彪

技手
三 鑑定課長從七、勳八林 此三郎
五 關根 力松　六 屬書記後藤 牛藏
七 屬書記生井 生　七 屬書記立原 國松
七 屬書記淺川 親信　八 屬書記金澤 勝藏
(月二二) 屬書記染谷 長次郎　九 屬書記佐藤 啓造
九 屬書記大久保 弘見　九 屬書記靑木 寅次郎
九 屬書記井阪 健治　九 屬書記堀江 馬之允
十 屬書記粉川 誠一郎　九 屬書記原條 秀雄

○專賣局茂木收納所　栃木縣芳賀郡茂木町
主事六等四級 所長 正七、勳六水澤 弘平
技師八等十一級 鑑定課長正八、勳八松原 仙藏
書記
三 庶務課長勳七赤松 幾次郎

三 六田原出張所長兼技手勤八 横田 茂基
四 事業課長勤八 松井 昇三郎
五 眞岡出張所長正八、勤八 山口 孫一
五 烏山出張所長 櫻井 辰治
五 馬頭出張所長 磯田 教道
六 正八、勤八 野村 正德
六 屋代 操
六 山田 三郎
六 喜連川出張所長 北村 龜甫
六 中村 健
六 大久保 剛
六 牛田 敬邇
六 高橋 治八郎
六 仲田 惣太郎
七 鈴木 德次郎
七 本多 剛
七 來栖 房橘
七 貫島 慶夫
七 神永 侑
八 小島 留二
八 石川 熊次郎
八 中村 實夫
八 大久保久太郎
八 高阪 德三郎
八 古橋 厚五郎
八 沖山 金夫
八 陸軍三等看護長勤八 金澤 幸三郎
八 牛田 貞治
八 金野 親
八 池田 正
八 森 杳二
八 關戸 淸作
八 川俣 道藏
八 廣瀨 章作
八 津久井 保
九 田中 文忠
九 菅谷 宇太三
九 猪瀨 常藏
九 陸軍步兵軍曹 永島 寅吉
九 栗田 龜次郎
九 澁井 捨次郎
九 福澤 幸之助
九 上野 新藏
九 吉田 末太郎
九 龍 貞吉
九 蘆川 松吉
九 長谷川 鐵五郎
九 菊池 留二郎
九 小田 朝光
九 村上 茂市
九 高島 金次郎
九 永野 淸松
九 內山 耕作
九 柳澤 易貴
九 岡島 與三次郎
十 阿久津 三之助
十 須藤 昌道
十 豐田 哲
十 大島 利佐吉
十 大島 長太郎
十 益子 宗俊
十 高松 岩三郎

十 古谷 元藏
十 飯島 米市
十 小堀 兵五郎
十 加藤木 捨吉
十 保阪 貞作
十 塚田 淸作
十 小室 國次郎
十 磯 周次郎
十 永原 巴門
十 寺門 龜吉
(月一四) 生田目 石松
(月一四) 勤八 山口 常男
(月一四) 樋山 耕一
(月一四) 平野 寅三郎
(月一四) 片岡 淚吉
(月一四) 浦壁 喜盛
(月一四) 勤八 水口 泉
(月一四) 河原井 巳之松
(月一四) 陸軍二等計手勤七 見目 七郎左衛門
(月一四) 栗田 艶雄
(月一四) 高津 艶
(月一四) 代田 量三
(月一四) 溝口 廣
(月一二) 薄井 現光
(月一二) 星 保三郎

技手

五 兼書記 關根 英之介
六 兼書記 鈴木 龜次郎
六 兼書記 寺門 淺吉
六 兼書記 境 敬藏
六 兼書記 小泉 瓦助
七 兼書記 柴原 寬治
七 兼書記 大島 辰己
七 兼書記 羽石 辰之助
七 兼書記 會澤 駒之介
七 兼書記 岩間 修三
八 兼書記 大野 長四郎
八 兼書記 平山 一九郎
九 兼書記 加藤 儀四郎
九 兼書記 淸水 由平
九 兼書記 三宅 健一
九 兼書記 八木澤 秀吉
十 兼書記 飯田 哲
十 兼書記陸軍一等計手勤七 佐藤 四郎
十 兼書記勤八 竹石 東馬

○專賣局三春收納所　福島縣田村郡三春町

主事七等六級
所長 從七 竹崎 音吉
(兼) 土崎出張所長事務取扱 蓮池 信一

書記

四 若松出張所長勤八 田村 利貞
四 庶務課長勤八 小泉 義太郎
五 正八、勤八 秋山 八彌
五 小野新町出張所長勤七 市川 悳
五 東根出張所長兼技手山形製造所兼勤正八、勤八 岩田 邦顯
五 事業課長 宗像 正七
五 郡山製造所兼勤 相澤 利吉
六 長沼 忠爵
六 油川 熊次
六 伊藤 升吉
六 石川 德治
六 西澤 豐吉
六 大山 嘉猷
六 佐藤 清志
七 大木 廣枝
七 兼技手 中島 亥介
七 佐藤 研介
七 佐久間 久一
七 芝田 虎彌太
七 赤井 常二郎
七 亙理 文之輔
七 陸軍步兵曹長勤七 式田 定太郎
八 郡山製造所兼勤 林 數馬
八 沼山 正太郎
八 大島 與吉
八 松森 専平
八 勤八 本鄉 友之助
八 佐藤 安右衛門
八 田中 高麗
八 尾崎 重直
八 熊田 久
八 小池 三作
八 津田 庸助
八 長根 右門
八 高島 誠太郎
八 陸軍砲兵軍曹勤七 山內 功
九 陸軍一等計手勤七 小林 宇三郎
九 柴原 僩三郎
九 杉本 佐市郎
九 平林 俊治
九 小澤 榮
九 村上 峰吉
九 安藤 源吉
九 久保澤 尹親
九 沖本 豐次郎
九 柴田 與吉
九 大澤 平吉
九 後藤 操
九 遠藤 鶴次郎
九 鈴木 政吉
九 菅原 勝衛
十 山田 福太郎
十 平山 永治郎
十 菅 久太郎
十 山田 久敬
十 芳賀 集藏

十 島影 熊三郎
十 門脇 頁助
十 小林 要吉
十 伊藤 信三
十 門澤 裔造
(月一四) 吉田 耕一
(月一四) 毛利 義治
(月一四) 戸田 俊秀
(月一四) 佐藤 新十郎
(月一四) 陸軍輜重兵曹長勤七 小野 榮
(月一四) 高橋 倉太
(月一四) 市瀨 壽龜
(月一四) 越後屋 月船
(月一四) 今野 善藏
(月一二) 陸軍二等計手勤七 佐々木 官藏

技手

五 鑑定課長兼書記 山崎 德五郎
六 兼書記 郡司 鶴吉
七 兼書記 野川 太茂次
八 兼書記 佐藤 喜七
八 兼書記 藤原 民造
八 兼書記 永沼 堅之助
八 兼書記勤八 佐竹 清次郎
八 兼書記 中野 省三
九 兼書記 奧山 孝三
九 兼書記 遠藤 豐造
九 兼書記 蓮沼 馨藏
九 兼書記 千葉 長吉

○專賣局仙臺收納所　仙臺市

主事七等七級
所長 從七、勤八 富澤 充
書記

(兼) 青森出張所長 船場 保明
四 事業課長正八、勤八 島田 恒太郎
四 氣仙沼出張所長正八 淸水 矩介
五 千厩出張所長正八、勤八 宮 眞光
五 田口 壽助
五 大迫出張所長 齋藤 保潔
五 庶務課長 阿部 利三郎
六 盛出張所長正八、勤八 千葉 淸直
六 瀧 英利
六 渡波出張所長 青木 亥三郎
六 中村出張所長 田中 榮太郎
六 馬場 早太
六 荒谷 房男

七 中島 源吉
七 猪 去藏
七 高根 與吉
七 久慈出張所長 佐藤 要次郎
七 津田 虎太
七 從八 阿部 重定
七 宮古出張所長從八 氣田 富彌
七 唐澤 盛光
七 勤八 石森 淸五郎
八 淵本 虎太郎
八 椽內 要吉
八 三浦 源四郎
八 瀨川 經一
八 鳥山 安太郎
八 勤八 馬淵 己年男
八 谷 重衛
八 小野寺 長五郎
八 滋野 左吉
(月二三) 三浦 政次郎
(月二三) 晴山 格
九 三浦 楠松
九 小林 清吾
九 新谷 泰平
九 木村 武三郎
九 陸軍騎兵軍曹勤八 瀨川 伊佐吉
九 陸軍步兵軍曹勤七 兩川 慶八
九 村上 德三
九 遠藤 貞治
九 吉田 養三郎
九 笠原 新一郎
(月一七) 阿部 斗入
(月一七) 小川 政治
十 高橋 禎吉
十 菱川 周一
十 福井 文八
十 工藤 久四郎
十 下田 武雄
十 伊藤 辰藏
十 遠藤 芳藏
十 丹野 米藏
十 中村 啓助
(月一四) 會澤 彌八郎
(月一四) 藤島 才二
(月一四) 平塚 喜美造
(月一四) 宮澤 菊藏
(月一四) 佐藤 辰五郎
(月一四) 久松 敏
(月一四) 大內 熊次郎
(月一四) 三浦 留吉
(月一四) 植地 升
(月一四) 勤八 飯塚 廣
(月一三) 藤澤 司郎
(月一三) 岩間 留之助
(月一三) 松尾 勝
(月一三) 大立目 明
(月一二) 陸軍砲兵軍曹勤七 桑名 庄一
(兼) 稅關監視 堀越 邦鷹

技手

五 鑑定課長陸軍二等藥劑官從七、勤六 石川 三郎

六 兼書記 岩間 留五郎
七 兼書記陸軍砲兵少尉正八、勤六 蓬田 五郎
八 兼書記勤八 川端 源太郎
八 兼書記 大高 靜隆
九 兼書記 宍戸 聖
九 兼書記 東條 高次
(月一七) 兼書記 武田 寛
(月一七) 兼書記 佐久間 忠雄
十 兼書記 菊地 壽郎
十 兼書記 菅野 保右衛門

○專賣局函館收納所　北海道函館區

主事補
所長心得(兼) 末松 茂
書記

三 釧路出張所長函館販賣所兼勤從七、勤八 高木 爲次
四 勤八 原 繁太郎
五 函館販賣所兼勤陸軍步兵少尉正八、勤六 岡村 恒三郎
五 中島 策郎
五 小樽出張所長小樽販賣所兼勤 大谷 喜十郎
七 函館販賣所兼勤 中島 精輔
七 函館販賣所兼勤 島田 寧
七 函館販賣所兼勤 則武 博一
八 函館販賣所兼勤 小澤 長三郎
八 多田 只治
八 函館販賣所兼勤 松原 今朝吉
八 犬飼 寅太郎
九 函館販賣所兼勤 西村 徹
九 武藤 昇之助
九 函館販賣所兼勤 清水 善平
九 加登 甚太郎
九 佐々木 榮馬
九 岡村 至敏
(月一四・九) 函館販賣所兼勤勤八 阿部 德藏
(月一四) 勤八 上村 八郎
(兼) 稅務署屬 野口 陣吉
(兼) 稅關事務官補 永岡 銹雄
(兼) 稅務署屬 若松 盛明
(兼) 稅務署屬 松尾 雅枝
(兼) 稅關監視 中田 倉之助
(兼) 稅關事務官補 岸部 富五郎
(兼) 稅務署屬 青木 獲三郎
(兼) 稅務署屬 江口 玉吉
(兼) 稅務署屬 高原 亥熊
(兼) 稅務署屬 太田 代謹郎

技手
六 飯塚 清
八 函館販賣所兼勤兼書記 堤 千代三

○專賣局小出雲收納所　新潟縣中頸城郡新井町

主事 七等六級
所長 從七、勳六 松原十一郎
書記
事業課長兼技手 木浦 正
六 松本出張所長正八、勳八 成瀬牛太郎
(兼) 新潟出張所長 西村 一郎
六 宇治清三郎
七 中川嘉一郎
七 關原出張所長 吉野 兼昌
七 入戸野庄平
七 中村 道一
庶務課長心得 間島 利太
七 野々山義曉
(月二七) 中澤藤四郎
七 佐川 忠
八 仲村 峰吉
八 中村實太郎
八 宮崎 徹夫
八 竹田 末吉
八 栗本 俊二
八 小林榮太
八 黒瀬 正孝
九 渡邊政一
八 西卷 時一
九 鈴木金四郎
九 橘 浩太郎
九 中澤喜惣太
豐永 一
(月一七) 陸軍憲兵軍曹勳七 小林與三治
關原製造所兼勤 白勢 富策
十 阪田 成心
十 武本榮三郎
十 佐藤辰次郎
十 關根淳一郎
十 吉村 義明
十 望月貞十郎
(月一四・九) 二俣兵十郎
十 水野 克三
(月一四) 星野 伊門
(月一四・九) 渡部延太郎
(月一四) 石塚 宗麟
(月一四) 近藤 正次
(月一三) 金子嘉平治郎
(月一三) 勳八 舟見 惣次
(月一二) 渡邊 秀雄

(月一二) 小川 戌吉
(月一二) 櫻井 春雄
(兼) 相川出張所長稅務署屬 山田 友衛
(兼) 稅務署屬 新保右源太
(兼) 稅務署屬 服部 善歡
(兼) 稅務署技手 水野 信男
(兼) 新潟縣警部 井上 謹吾
(兼) 稅務署屬 齋藤 儀長

技手
七 兼書記 永沼 多平
七 鑑定課長兼書記 柴田昌太郎
七 兼書記 宮澤 貞治
七 兼書記 淺野重右衛門
九 兼書記 堀川 秀泰
九 兼書記 磯貝 健造
十 兼書記 橫尾 忠治
(兼) 稅務監督局技手 柳崎 永治
(兼) 稅務署屬 川崎 嘉造

○專賣局秦野收納所　神奈川縣中郡秦野町

主事 六等五級
所長 正七 丸瀬 寅雄
書記
庶務課長從七、勳八 栗林勝太郎
事業課長正八、勳八 西山與一郎
五 月田 直信
六 富士出張所長 向阪 主一
六 片岡 運作
六 後藤 叉彥
六 尾崎 清
七 桑瀬 榮
七 小島菊太郎
七 松田 清風
八 阿部 晟
八 小清水長造
八 栗原 勝藏
八 松本仲次郎
八 黒瀬信太郎
八 佐久間辨二郎
八 黒澤 富雄
八 陸軍砲兵曹長勳七 高橋幸次郎
八 高島晧太郎
(月二二) 井出 民治
(月二二) 鈴木 彪男
九 白川 鐵藏
九 鈴木 悅郎
九 夏目國三郎
九 小泉 佐三
九 山口淺次郎
九 勳八 中山 菊一
十 勳八 秋田 義美

(月一四) 菊池 郁治
(月一四) 川口喜四郎
(月一四) 田中 兵八
(月一四) 川口幸次郎
松本九八郎
相原 文治
(月一三) 小島 利吉
(月一三) 島田惣太郎

技手
鑑定課長兼書記正八、勳八 安江嘉千雄
六 兼書記 加藤善太郎
七 兼書記 岡部勇太郎
七 兼書記 北田親之介
八 兼書記 和氣彌一郎
八 兼書記 中村 吾作
九 兼書記 内田 萬平
九 兼書記 長谷川甚八
九 兼書記 竹崎 秀雄
十 兼書記 石川 庄造
十 兼書記 板垣常三郎

○專賣局名古屋收納所　名古屋市

參事 五等五級
所長 從六、勳六 神山 隆文
主事 七等六級 林 季彥
主事補 八等五級 事業課長正八、勳六 棚橋 貞吉
書記
庶務課長從七、勳八 北郷 極一
三 半田出張所長從七、勳八 三輪 欣當
三 神社出張所長 川村 秀之
四 酒井 常吉
四 吉田出張所長陸軍歩兵伍長勳七 加藤 元郎
五 正八、勳八 下村 定三
五 東黒部出張所長正八 名和鎌二郎
五 鳴海出張所長正八 渡邊 勝里
五 勳八 福田 俊三
五 見付出張所長 岩崎菊三郎
五 靜波出張所長正八 長 助太郎
五 宮島龜太郎
六 尾形慶治郎
六 江藤 幸藏
六 川瀬源次郎
六 大森 波藏
六 兼技手 大河平英熊
六 濱松出張所長心得 平松 重雄
七 鈴木壽三郎

七 羽山 蕭
七 陸軍歩兵曹長勳七 近藤義三郎
七 兼技手 在間 朋雄
七 藪 幹
七 村井權二郎
七 久田 秀實
七 伊東泰次郎
七 磯村 十郎
七 仲谷彌右衛門
七 福田榮五郎
(月二八) 朝比奈英太郎
(月二七) 日下部伊太郎
八 從八、勳八 榊原英五郎
八 高桑吉二郎
八 坪井 國吉
八 菊島 與一
八 小川藤四郎
八 佐伯 貞吉
八 大島 孝恭
八 陸軍一等看護長勳七 窪田熊太郎
八 窪田 保治
八 津山源二郎
八 飯田 耕一
八 近藤 正彥
八 阪部重治郎
八 林 猪作
八 陸軍歩兵中尉從七、勳六 西 政太郎
(月二三) 芹澤 運平
(月二二) 柴崎 直
(月二二) 山本慶三郎
(月二三) 橘 鍬三
九 中島長之助
九 上出 濬雄
九 古田 哉式
九 天井 勝平
九 中田 卯市
九 原 富藏
九 關谷 敬一
九 蒔田 轍
九 陸軍一等計手勳七 永田榮次郎
九 松岡 賢祐
九 今井永太郎
九 兼技手 加藤熊太郎
九 兼技手 山田 學
九 山田 眞治
九 山岡 徹次
九 伴野平太郎
九 根本 嘉七
九 大玉 菊藏
(月一七) 古田 貞郎
十 森本 錄三
十 松田爲三郎
十 陸軍歩兵軍曹勳七 兒玉定之助
十 西山 盛隆
十 太田 勝平
十 佐野 宏
十 陸軍歩兵少尉正八 横山 寛
十 兼技手 津屋幾三郎
十 小松 直馬
十 村城 吉輔
(月一四・九) 水谷 淸音
(月一四・九) 島田源太郎

(月一四・九) 勝山 光藏
(月一四) 小山 政七
(月一四) 大堀七五郎
(月一四) 田中 萬
(月一四) 山田 代吉
(月一四) 蘆澤 忠三
(月一四) 渡邊 學
(月一四) 伊藤 省三
(月一四) 中林晴太郎
(月一四) 松下 健
(月一三) 梅村 孝文
(月一三) 渡邊 俊之
(月一三) 鈴木巳代藏
(月一三) 阪井 輝清
(月一三) 今井伊三郎
(月一三) 大河内舜一
(月一三) 勳八 山本 幸七
(月一三) 石田 三次
(月一三) 尾崎重次郎
(月一三) 石田宗太郎
(月一三) 久保田伊三郎
國枝 鍋治
(月一三) 清水八百吉
(兼) 稅務署屬 岡村 尙孝
(兼) 稅務署屬 岡田 茂作

技手
鑑定課長兼書記 高田喜三郎
五 兼書記 皆川 欽
六 兼書記 岡本 勝藏
七 中島 石彥
七 豐田 清造
八 栗田 喜作
八 兼書記 後藤 末吉
八 兼書記 白柳味之助
八 兼書記勳八 佐野藤太郎
八 土岐盛太郎
八 倉田丑之助
八 兼書記 川村 倹平
八 兼書記 清水 長平
八 兼書記 石川芳三郎
九 大河内重義
九 兼書記 岡井龍三郎
九 兼書記 金井三郎平
九 兼書記 宮永 米造
九 山田惣十郎
(月一三) 吉野榮次郎

○專賣局金澤收納所　金澤市

主事 六等五級
所長 正七 須山 榮
主事 八等五級 事業課長正八、勳六 津久井金太郎
主事補 八等九級 飯田出張所長正八、勳六 渡邊新太郎

書記
三 大谷出張所長從七、勳八 三橋 直昌
庶務課長從七、勳八 澤原源太郎
五 正八 笠松 雅得
五 羽咋出張所長 家倉 末吉
五 輪島出張所長正八 荒井音次郎
五 新山 憲忠
五 勳八 國友喜一郎
五 宇出津出張所長正八 磯川 要初
六 三方出張所長 加藤他家男
五 勝山出張所長正八、勳八 牧 邦雄
六 鵜來出張所長勳八 石田吉次郎
六 勳八 大野 金彌
六 鷲塚 亘三
六 敦賀出張所長 大内 四郎
六 藤井 廣夫
六 天野初太郎
六 村井 敬義
六 毛利啓太郎
七 舘 伊太郎
七 林 温
七 根塚辰次郎
七 近藤 美
七 苅安伊三郎
七 寺島茂太郎
七 北山 直
七 吉田慶三郎
八 松岡 省三
七 陸軍輜重兵軍曹勳七 横田 豐
八 宮本 省吾
八 矢崎五百藏
八 鈴木貞一郎
八 福島 樵夫
八 根本郷一郎
八 井上 景禎
九 阪尻治郎平
八 池田 忠光
九 松島阿登
九 荒井多二郎
九 安井音三郎
九 佐野 爲吉
九 陸軍歩兵軍曹勳七、功七 松田長太郎
九 兼技手 佐藤孝次郎
九 竹田 清
九 高田 保一
十 島中豐治郎
十 水島與吉郎
十 吉村藤畩
十 河原 鐵男
十 吉村 得次
十 野崎 雙弟
(月一四) 北越 榮吉
十 山内 重
(月一四) 佐々木壯太郎
陸軍歩兵伍長 吉江 保
有田太郎彥

技手
六 兼書記 今井三之丞
八 植松喬
八 兼書記陸軍輜重兵曹長勳七 當波松次郎
九 小川謙吾
十 松浦與三松
十 竹內兵次郎
五 鑑定課長 秋保知次
六 長山藏次郎
八 勳六 坂本芳太郎
八 兼書記 三木邦康
九 兼書記 岡部知親
十 古本由次郎

○專賣局大阪收納所　大阪市

主事
五等三級 所長 從六、勳六 秋山貢三郎
（兼） 神戶出張所長事務取扱 田代保
七等六級 從七 樺山儀一郎
主事補 八等五級 事業課長兼監視課長正八、勳六 末次勝輔
技師
五等四級 從六 河合勇
七等八級 鑑定課長正七 青柳定治
書記
五 岡田義太郎
五 八日市出張所長 立石義三
五 吉永常吉
六 佐藤熊一郎
六 山本彌三
六 三井寺出張所長心得 市川信
四 北村顯盛
四 庶務課長勳八 廣瀨庫之助
五 瀨川德孝
五 陸軍步兵軍曹勳七 妹尾勇治
六 正八、勳八 箕輪金丸
六 中村有美
六 神戶製造所兼勤 久野武記
六 陸軍步兵曹長勳七 西脇武秀
六 井上環
六 松山虎次郎
七 河野直道
七 橋本雄夫
七 進藤春太郎
七 高島靜夫
七 田邊出張所長心得 芳賀久五郎
八 關本榮次郎
八 西村爲五郎
八 杉政一
八 陸軍步兵曹長勳七 南鹿松
八 伊東宗一
八 山田卯太郎
八 近藤龍一
八 吉村順一
九 植木次郎
九 太田貫一
九 三好傳三郎
九 石部利一郎
九 星野俊彥
九 宮本美喜
（月一六） 鈴木龜三郎
十 宮當鶴延
十 江村恒一
十 番野大六
（月一四・九） 吉崎政治
（月一四） 小林善吉
（月一四） 大鮫市松
（月一三） 栗林逢三
六 園井清文
七 勳八 關榮太郎
七 秦泉寺金次
七 狩谷等一
七 神代澤一
七 陸軍步兵軍曹勳七神戶製造所兼勤 金森隆三
七 神戶製造所兼勤 越智登美來
八 大倉清重
八 小原與市
八 年名清太郎
八 堀益三郎
八 森開榮太郎
八 勳八 池中與三郎
八 鈇東千三
八 田淵應次郎
九 熊本貢春
九 神戶製造所兼勤兼技手 小笠原義雄
九 白阪正吉
九 稻垣恂太郎
九 益田照二郎
（月一七） 大橋富藏
十 藤田政太郎
十 陸軍步兵軍曹 岩橋悍
十 西村吉人
十 生駒增雄
（月一四・九） 山田堅兒
（月一四・九） 勳八 浦初熊
（月一四） 高井德次郎
（月一四） 陸軍步兵曹長勳七 苗代幸次郎
（月一三） 西川信夫
（月一二） 金田貝吉

技手
五 兼書記 加藤新太郎
六 兼書記 白木榮七
六 大阪製造所兼勤 山田万二郎
八 兼書記 中村魯一
八 兼書記 和田又一郎
（月二四） 兼書記 木村信平
九 兼書記陸軍步兵軍曹勳七 中西謙三郎
九 橋本昇次郎
五 兼書記 伊藤重吉
六 兼書記 木村淺吉
七 兼書記 山部學造
八 兼書記 關野淳吉
八 兼書記 岡元孫吉
九 兼書記 豐原三造
九 勳七 桔梗谷治策

○專賣局赤穗收納所　兵庫縣赤穗郡赤穗町

主事 六等五級 所長 正七 伊藤茂
主事補 七等三級 大鹽出張所長 從七、勳五 福田靜之助
書記
四 白濱出張所長正八、勳八 藤井琳七郎
四 正八 山本宗雄
五 工藤牧太郎
六 伊藤準一郎
六 水野謙三
六 遠藤喜作
七 安藤喜太郎
八 田邊哲
（月二三） 岡田武秀
（月二三） 岡太郎松
（月一八） 淺井欣介
四 新濱出張所長正八 川畑徹志
四 網干出張所長正八 小國秀壯
四 富田欣吾
五 庶務課長 高井文藏
六 藏本敬夫
六 堀越辯次
六 延原茂樹
六 栗原常太郎
八 鈴木百平
八 田中重美
（月二三） 中村重恭
九 香川靖成
（月一八） 長谷川常吉

（月一八） 日高時太郎
（月一四・九） 生田乙雄
（月一四・九） 室井甚之助
（月一四） 勳八 津川順一
（月一四） 三木友次
（月一四） 笠原勇
（月一四） 佐野寬二
（月一三） 古家勝太郎
（月一三） 櫻井等
（月一四・九） 北鄉潔
（月一四・九） 堀越悅次
增田勇次郎
（月一四） 谷口重義
（月一四） 吉本貢助
（月一四） 武田謙藏
（月一四） 山本喜代太郎
（月一三） 赤藤松二
（月一三） 有馬駿
（月一三） 清水直市郎
（月一三） 陸軍三等看護長 志水菊之祐
（月一三） 赤城甚藏

技手
六 陸軍步兵中尉從七、勳五 宇都宮七五
八 光本文次郎
（月二三） 山本三郎
九 堀內淸吾
九 兼書記陸軍步兵伍長 岡本淸一郎
四 鑑定課長 大澤光隆
（月二八） 寺田張三
八 小川惣治
九 廣田輝逸
九 井上毅一
十 伊勢辰三郎
（月一四） 柴田正三郎
（月一四） 兼書記陸軍步兵伍長 中澤惣太郎

○專賣局味野收納所　岡山縣兒島郡味野町

主事 六等二級 所長心得 正七、勳六 賀來權三郎
主事補
八等六級 山田出張所長正八、勳六 平井茂次郎
八等五級 日比出張所長正八、勳六 片岡熈
八等五級 事業課長正八、勳八 安部榮

書記
三 牛窓出張所長從七 渡邊善道
三 寄島出張所長從七、勳七 松田幸太郎
四 庶務課長 近藤貢平
五 井上正恆
六 伊達桂一郎
六 山內竟司
七 田中定次郎
七 堀好五郎
（月二七） 佐藤次郎
八 鳥越唯助
八 仁木正義
八 藤田周吾
（月二三） 增田貞
（月二二） 田邊峰吉
九 今田唯二
九 常陰要次
（月一七） 廣瀨節夫
十 日笠豐
十 津崎峰太郎
十 岡野重平
（月一四） 寺田彌三郎
（月一四） 武正房五郎
（月一四） 廣江包嗣
三 從七、勳七 竹島安太郎
六 正八 加賀知章
六 小川愚
六 入江兼治
七 皿谷岩太郎
七 高宮忠太郎
（月二七） 堀義郎
八 中井貞吉
八 小西辯次郎
（月二三） 阪田勝次
（月二二） 富和修
九 江口雄之進
九 郡卯左衛門
九 妹尾春次
十 中田義夫
十 佐藤是正
十 和氣藤吉
十 檀上正太郎
（月一四） 入矢一夫
（月一四） 金光賢太郎
（月一三） 勳八、功七 木多勘兵衛

技手
七 兼書記 久村平三郎
（月二八） 兼書記 中山貞芳
九 兼書記 富田登吉
九 兼書記 里村萬造
九 兼書記 永田兼親
九 兼書記 秀敏三
十 兼書記 和田守貢三郎
六 鑑定課長兼書記 八尾祿郎
（月二八） 西山衣英
九 兼書記 池尻桂一
九 兼書記 黑住安臣
九 兼書記 竹久逸作
九 兼書記 山本俊藏
九 安岡貞雄

○專賣局高梁收納所　岡山縣上房郡高梁町

主事 五等二級 所長 從六、勳五 荒井寅治
（兼） 米子出張所長事務取扱 竹村戩
主事補 七等四級 境藏置所長正七 白石升治
技師（兼） 辛島榮治
書記
四 勳八 雀部勝之助
六 久世出張所長 石田熊治
六 川崎貢紀
七 見世宇一郎
七 伊賀幹
七 香川爲次郎
七 萩原德太郎
八 伊藤近太郎
八 井上登喜也
八 前田熊次郎
八 角田清吉
八 木尾夫一
八 高田富太郎
八 南條豐太郎
八 平松太郎
九 波多野慶太郎
九 橋本六藏
九 佐藤慶次郎
九 平岡馬太郎
四 庶務課長勳八 伊藤三之助
四 事業課長勳八 桑波田景美
五 植木誠心
六 福屋金吉
六 松原政俊
七 陸軍步兵特務曹長勳七 杉岡直枝
七 前田貢右衛門
七 長谷川平一
七 福田要一郎
八 大脇卷衛
八 山本彌太郎
八 梶川倭一
八 蘆原延太郎
八 森田周矩
八 島田豐
八 佐々木佳次
九 宮林鹿治郎
九 松田信之助
九 深田文治
九 樋口耕夫
九 岡田玄太郎

九 龜井宇三郎　九 有松 清治
九 杉山柳太郎　九 遜 義定
九 國生周內　十 內村唯三郎
十 平松由左衛門　十 山田庄次郎
十 石原維孝　十 中島喜之助
十 高木要治郎　十 佐藤定兵衛
十 菅沼定一郎　十 若原忠造
十 川上耕作　十 水島爲藏
十 難波軍助　十 三本政次郎
十 八幡新三郎　(月一四) 押村庫三郎
(月一四) 野村光則　(月一四) 杉木孝太郎
(月一三) 吉岡一行　(兼) 稅關事務官補 山崎 光亨
(兼) 稅務署屬 今田 丈一

技手

四 鑑定課長兼書記正八、勳八 林 爾
五 兼書記 影山周藏　六 兼書記 古米美作
六 兼書記 吉岡伊助　六 兼書記 須田義成
七 兼書記陸軍步兵中尉從七、勳六、功五 大內清右衛門
七 兼書記 井俣豐重　八 兼書記 小野貞治
九 兼書記 多田龜一　九 兼書記 山住正虎
九 兼書記 森 市三郎　九 兼書記 八木常藏
九 兼書記 武氣松之助　九 兼書記 前田秀雄
十 兼書記 有森澄太　十 兼書記 尾鷗文麿

○專賣局府中收納所　廣島縣蘆品郡府中町

主事七等六級
所長 從七、勳六 渡邊 素直
技師(兼) 辛島 榮治
書記
三 事業課長從七、勳八 稻村 利一
五 庶務課長勳八 伊藤 千三

五 勳八 佐々木茂市　六 各務 利彥
六 笠原太治　六 清澄秀軌
七 廣澤利一　七 松下增太郎
八 兼技手 八幡佐一郎　八 來島正一
八 安倍深次　八 上田太市郎
八 小山 稔　九 佐々田貞一
九 橋 高三郎　九 重枝基輔
九 多田太市　十 佐々木英之助
十 田原松太郎　十 大和金太郎
十 隅田雅吉　十 赤木槇右衛門
十 朝隈早彥　(月一四) 小林寛雄
(月一四) 高橋直一　(月一四) 桂 開一

技手

五 鑑定課長兼書記 森田正次郎
六 兼書記 藤川珠夫　六 兼書記 豐田覺一郎
八 兼書記 大西喜太郎　九 兼書記勳八 宮內只助
九 兼書記 鈴木律平　十 兼書記 水間雅恭
十 兼書記陸軍步兵軍曹 田邊 亨　十 兼書記 德永元三郎

○專賣局尾道收納所　尾道市

主事六等五級
所長 正七、勳六 岡本實太郎
主事補
七等三級 松永出張所長從七、勳五 永田錦之丞
八等五級 竹原出張所長從七、勳六 塚本政之助
八等五級 瀨戶田出張所長正八、勳六 鳩澤喜三郎
八等七級 事業課長正八 二宮 喜一
技師(兼) 辛島 榮治

書記

三 庶務課長 和田 靜之
四 服部千之助　四 廿日市出張所長正八 神谷 清
五 三原出張所長 近藤 主夫　五 安達 豐市
五 金子 藏多　五 正八 高柳 眞助
六 手島 國藏　六 正八 松山十次郎
六 天野治郎吉　六 正八 前野 又郎
六 畠山源三郎　六 河崎 寛一
六 城 岩之進　六 原 親家
七 堀 專次郎　七 從八、勳八 松岡 駒雄
七 中村 秀雄　七 立石 乙人
七 岡本忠三郎　七 渡邊吉十郎
七 久保田廣吉　七 小川瀧三郎
七 荒木慶次郎　七 入澤新太郎
八 割鞘 克士　八 平田長三郎
八 兒山 源市　八 杉村 龜藏
八 戶田 益巽　八 岡本親右衛門
(月二三) 山脇宇四郎　(月二三) 大森 盛惠
(月二三) 桑田 耐二　九 青木久太郎
九 澤田 速彥　九 田中國太郎
九 世良 完一　九 山根 秋三
九 榎並 源作　九 小野力右衛門
十 陸軍步兵少尉正八、勳六 高田 守一　十 田村 節次
十 野口 一雄　十 青木 卓治
十 掛谷常次郎　十 田阪 市松
十 河野 三六　十 矢吹嘉三太
十 檜原 政吉　十 田邊 諒藏
十 田邊 兵七　十 石井 敬一
十 近藤 二郎　十 渡邊 省三
十 木村 忠夫　十 香林 了照
十 田中 正義　十 黑塚 貞吉
十 松浦 桑一　十 高石 佐平

(月一四・九) 吉村 正造　(月一四) 野曾原吉右衛門
(月一四) 石井 末三
(月一四) 兼技手陸軍步兵伍長 齋藤 剛作
(月一四) 小川 琢磨　(月一四) 高橋善太郎
(兼) 廣島縣警部 藤崎 供麟

技手

六 鑑定課長 宮宗 三郎
六 兼書記 大成啓四郎　七、 廣實 次郎
八 五島頁太郎　八 兼書記 品川 長次
八 松浦 道夫　(月二三) 田中三千八
(月二三) 兼書記 天野 登一　九 兼書記 竹內 彌一
九 中村 晨吉　九 小原 勝男
九 靑木運之丞　(月一七) 石田 謙吾
十 落合慶次郎　十 小島 職
十 兼書記 瀧本 忠市　(月一四) 森川 登

○專賣局三田尻收納所　山口縣佐波郡中關村

主事六等五級
所長 正七、勳六 兒玉 史郎
主事補
六等二級 平生出張所長正七、勳五 大谷 益雄
七等三級 秋穗出張所長正七 林 庸介
(兼) 足穗 寶作
八等五級 事業課長正八 今泉 誠至
書記
二 庶務課長 小田島和郎
四 長府出張所長勳八 高林 又次　四 下松出張所長勳八 長瀨 通一
五 福川出張所長勳八 阪本 頁市　五 菱海出張所長正八、勳八 曾野 庸輔

五 小松志佐出張所長正八 天野 梅熊　五 原 藤三郎
五 新港出張所長 平田 司郎　五 野津武一郎
六 石津 繁吉　六 小田 幸二
六 妹背 愛義　六 正八 橘 喜代三郎
六 田村 道厚　六 國弘彥三郎
六 佐伯龍之輔　七 從八、勳八 栗原辨三郎
七 山崎 顯重　七 和田 勉
七 伊達直次郎　七 石塚 種正
七 熊本收納所兼勤 奧田 道三　七 藤田榮之進
七 若槻長三郎　七 寺岡榮治郎
七 澤井 文七　七 長松 忠雄
八 阪垣 豐吉　八 下田 源三
八 佐藤 茂一　八 宮本八十吉
八 西川正之輔　八 穗阪 武夫
八 乘橋 荒吉　八 大塚久五郎
八 曾我部正太郎　八 佐田 三五
八 島立豐太郎　八 西山 省一
八 花谷格太郎　八 池內常次郎
八 上田吉太郎　八 今村 敬三
八 熊本收納所兼勤 山田 延惠　八 梅岡 勉資
九 柴岡 惟一　九 馬場 信義
九 松岡喜二郎　九 山本 宗平
九 由解怡太郎　(月一八) 藤井末太郎
十 陸軍一等看護長勳七 石川七之助　(月一四・九) 桐原 勝二
(月一四・九) 吉武藤太郎　(月一四・九) 本田 重藏
(月一四・九) 上野郁三郎　(月一四・九) 田邊 米造
(月一四・九) 國近彌平治　(月一四・九) 植木 隼太
(月一四・九) 後藤 六郎　(月一四・九) 河野 勇吉
(月一四・九) 山根 靖一　(月一四・九) 山本 叡
(月一四・九) 木原利三郎　(月一四・九) 吉村小一郎
(月一四) 山本 宗輔　(月一四) 幸野 忠藏

(月一四) 野阪 平槌　(月一四) 波多 逃而
(月一四) 田中 秀治　(月一四) 占部 昌夫
(月一四) 中林龜五郎　(月一四) 福原 美介
(月一四) 藤田龜太郎　(月一四) 土井 保平
(月一四) 山田 是市　(月一四) 羽仁次郎作
(月一四) 國重任之介　(月一四) 水島 貞造
(月一四) 佐藤常太郎　(月一三) 秦 與一郎
(月一三) 原 福壽　(月一三) 古屋 百治
(月一三) 中司織之助　(月一三) 野間 保三
(月一二) 中津仁三郎　(月一二) 河邊 正策
(兼) 稅務署屬 堀向福太郎　(兼) 稅務署屬 坪井 壽郎
(兼) 稅務署屬 鈴木 直吉　(兼) 稅務署屬 龍崎章次郎
(兼) 稅務署屬 山根龜三郎　(兼) 稅務署屬 佐々木嘉六

技手

四 鑑定課長 水野太郎作
六 勳六 小池 峰雄　七 上田 壯一
八 原 芳輔　八 關屋 重芳
八 佐藤 新作　(月二三) 森本 信一
九 陸軍步兵少尉正八 吉武 幾甫　九 原 益一
九 品川 鴻助　九 福田 吉衛
九 林 實三　九 佐藤 蘇三
九 守永 八十　九 湯淺 鼎
九 兼書記陸軍輜重兵伍長 平林 保義　九 片山甲太郎
(月一八) 藤本 政吉　十 兼書記 金澤彥太郎
十 尾崎 頁輔　十 赤爾 喜一
十 小田村信助　十 兼書記 臼杵 知三

○專賣局阪出收納所　香川縣綾歌郡阪出町

主事五等三級
所長 從六、勳六 加藤 正誼

主事補
七等四級 宇多津出張所長從七、勳六 寺田 留吉
八等五級 高松出張所長正八、勳六 末松 直澄
八等六級 事業課長正八、勳六 矢野武一郎

書記
三 三津濱出張所長 中江 直樹
四 勳八 三田村捨太郎
四
四 牟禮出張所長勳八 中島 隆成
五 引田出張所長 川口 鋼
六 根本 泰藏
六 竹內 長善
六 森 米三郎
六 伯方出張所長 川島 家教
六 橋田 禾麿
七 高村市之助
七 水野 茂衞
七 村上已三生
七 近藤多三郎
七 野村 浩
七 宇和島出張所長心得 井上 義治
七 池田收納所兼勤從八 石川 政勝
七 三瀬 道美
(月二七) 多田小次郎
(月二七)
(月二七) 日置 吉熊
(月二七) 廣田 貢
八 綠川 鏡平
四 林田出張所長正八 弘 政藏
四 上庄出張所長勳八 重村利一郎
庶務課長 村田 辰藏
五 詫間出張所長 太田憲孜郎
五 波止濱出張所長 西部 捨吉
六 竹林 佐介
六 內池 潤吾
六 正八、勳八 石原 孫三
六 中山 久則
六 多喜濱出張所長 山田 正褒
七 杉生松太郎
七 可兒好之助
七 成松 平吉
七 川村 章夫
七 田中 旦七
七 平田 弘
七 廣瀬淸次郎
(月二七) 淸田 安馬
(月二七) 高木 憲彰
池田收納所兼勤 釋氏 亘敬
(月二七) 渡邊 南海
八 杉 襄吉
八 細谷 彌

八 池田收納所兼勤勳八 石井 菊次
八 池田收納所兼勤 檜垣 市助
八 池田收納所兼勤 飯田 一衞
八 大山廣太郎
(月二二)
(月二二)
(月二二) 蒔田 兼治
(月二二) 近藤壽太郎
九 高島 五郎
九 津田喜代治
九 紅露菊二郎
九 池田收納所兼勤 堀 部一
九 野溝 榮
九 合樂 正信
九 田村 登
九 在原雪太郎
九 池田收納所兼勤勳八 平井 綾夫
九 中村三次郎
九 森 治平
九 陸軍二等計手勳七 越智善右衞門
(月一七)
(月一七) 野村 定吉
(月一七)
(月一七)
(月一七)
(月一七) 友田 喜數
(月一七) 大黑松之助
十 勳八 森 競
十 池田收納所兼勤 松岡 兼松
十 陸軍騎兵伍長 土屋延太郎
十 青木長一郎
八 有吉犬太郎
八 杉原 鶴吉
八 澤渡 廣長
(月二三) 牧野 淸平
池田收納所兼勤 眞崎小九郎
池田收納所兼勤 小溝德太郎
(月二二) 若宮 熊市
(月二二) 前田 定吉
九 島尾 五郎
九 小畑慶三郎
九 門田新一郎
九 本田今朝太郎
九 熊田 讓三
九 村山 五葉
九 黑木 亘造
九 岡崎 元七
九 中桐 忍助
九 太田 爲雄
九 浮田 與一
九 陸軍歩兵軍曹勳七 谷本 茂一
池田收納所兼勤 田中 米吉
(月一七) 中村 唯一郎
天野甚三郎
池田收納所兼勤 田村 宇四
陸軍騎兵一等蹄鐵工長勳七 井上 鑑郎
(月一七) 多田羅健四郎
(月一七) 小林 逸太
十 勳八 清水 健三
十 森 清
十 陸軍歩兵軍曹 龜井 萬太
十 中村 政定

十 矢野 乙夫
十 小林貞三郎
十 陸軍歩兵軍曹 岡 阪宇門
十 關 笹市
十 原 義孝
十 近藤 直躬
(月一四) 近藤一太郎
(月一四) 瀧口 唯市
(月一四) 長藤丈太郎
(月一四) 牧 靜太
(月一四) 川崎 嘉一
(月一三) 江口 久郎
(月一三) 松村久米一
(月一三) 澤井松太郎
(月一二) 秋山源治郎
十 勳八 野村 顯吉
十 富山 定治
十 近森 敏夫
十 西 安男
十 廣瀬 惟善
(月一四) 天羽寛太郎
(月一四) 白石 孝哉
(月一四) 平本勝五郎
(月一四) 猪子 實
(月一四) 豐田 輝一
(月一四) 小阪 岩寶
(月一三) 西山 是頼
(月一三) 日野新十郎
(月一三) 高島 隆助

技手
二
四 甘利 祐作
五 曾我 祐夫
六 衆書記 河部 勇
七 加藤 竹造
(月二七) 藤田 清
八 勳六 三宅 亘藏
(月二二) 竹田 信一
九 衆書記 西部 百八
九 東條吉次郎
九 石川 勝也
九 勳八 高田 至英
(月一七) 佐伯 恒雄
十 黑田 直一
十 米田彦二郎
十 濱阪 養三
十 緒方 龍雄
鑑定課長勳八 上田 鍵次
五 秋月與志三
六 白石 靜
六 池田 正行
(月二七) 宇都宮茂尾
八 篠原 幸助
八 川崎宗一郎
(月二二) 吉永 錫馬
九 丸岡 元平
九 衆書記 中村 丈
九 松岡平三郎
(月一七) 仁尾幸三郎
(月一七) 新 小一郎
十 野溝 新造
十 白石作次郎
十 陸軍歩兵少尉正八 河本 知

○專賣局撫養收納所　德島縣板野郡撫養町
主事 五等三級
所長 從六、勳六 加藤 源松

書記
三
三 德島出張所長從七、勳八 澤 有三郎
五 見能林出張所長正八、勳八 元木喜五郎
五
六 近藤 政治
六 奧名滋次郎
七 岡崎 泉
七 安達 友吉
七 武 經利
(月二七) 瀧 正純
(月二七) 岡上 榮吾
八 新名孫次郎
八 西本要三郎
(月二二) 鍋島 義一
九 飯島 清秋
(月一七)
(月一七)
(月一七) 濱田 正樹
十 田淵 玄一
(月一四・九)
(月一四・九) 菖蒲福太郎
(月一四)
(月一四)
(月一四) 西山 愛雄
(月一四) 藤間 鼎
庶務課長從七、勳八 毛利 元武
五 三里出張所長 宮川金太郎
五 安藝出張所長勳八 清水 磐夫
事業課長心得 橋本 新藏
六 高瀬益太郎
六 中村出張所長 一柳 宣三
七 從八 中里 作二
七 池田收納所兼勤 寺川 誠之
七 林 彌太郎
(月二七) 大倉 虎衞
(月二七) 阿部長太郎
八 森本政之助
八 瀧田雄四郎
九 山崎秀之助
九 安藝 陳平
池田收納所兼勤 川元 常藏
池田收納所兼勤 竹崎 正房
十 石川 要藏
十 陸軍歩兵伍長 村上 三郎
池田收納所兼勤 佐伯 完
(月一四・九) 原田 常雄
岡 秀雄
池田收納所兼勤 芝 藤三郎
(月一四) 鈴木 佐吉
(月一四) 佐々木十太郎

(月一四) 池田收納所兼勤 文野平三郎
(月一四) 池田收納所兼勤 吉田 俊廣
(月一三) 池田收納所兼勤陸軍歩兵曹長勳七 宮部 政朝
(月一二) 江間 逸淸

技手
六
六
七 杉浦作太郎
七 內田 正路
(月二二) 赤松常一郎
九 松田 一平
九 木村新太郎
十 竹內傳兵衞
杉原 茂雄
鑑定課長心得 小野嘉之吉
七 竹內 敏
八 小林 廣之
九 市川 信次
九 小山內勝太郎
九 清家幹一郎

○專賣局池田收納所　德島縣三好郡池田村
主事 六等五級
所長 正七、勳六 中川 鼎實
主事補 七等四級
琴平出張所長從七、勳六 大川 一水
技師 八等十一級
鑑定課長正八、勳八 日下 剛

書記
三
五
五 貞光出張所長 郡 恒三郎
五 陸軍歩兵曹長勳七 兵頭 輝行
六 撫養收納所兼勤 小谷 吉雄
六 陸軍歩兵軍曹勳七 塚本 善三
七 阪出收納所兼勤 生駒 善俊
庶務課長勳八 國道 源藏
事業課長 安原助三郎
五 兼技手 竹內貞次郎
六 大河內喜雄
六 撫養收納所兼勤勳七 前川 孫市
六 勳八 正木 太郎
七 三森 秀雄

七 撫養收納所兼勤 甲藤 茂元
七 秋山岱二郎
七 林 與平
七 脇川 功
七 河村 柳吉
七 丸岡 美毅
七 森岡 房雄
八 白石角太郎
八 阪出收納所兼勤陸軍歩兵軍曹勳七 池內 秀正
八 竹內常太郎
八 木村 昌
八 岩貞 信章
八 清岡 繁馬
九 陸軍二等計手勳八 關 稻作
九 稻井富太郎
九 西 豐四郎
九 中村 昌篤
九 田中 定藏
九 高部益之進
十 大塚理貴三
十 陸軍歩兵軍曹勳七、功七 青木常太郎
十 北川市之助
十 兼技手陸軍歩兵軍曹 仲倉 春造
十 牧本長太郎
(月一四) 小松鹿太郎
(月一四) 福田 幸春
(月一四) 藤本 貞助
(月一四) 勳八 池田 幸吉
(月一四) 增田 四郎
(月一四) 大野 宗近
七 村井 安定
七 金子 辨吉
七 阪出收納所兼勤 高石 篤
七 上田 信吉
七 竹內萬壽躬
七 松浦 正恒
八 山崎 兼馬
八 渡部傳次郎
八 村田 友利
八 脇 瀧三郎
八 清 準藏
八 戸田辰之助
八 大石 其松
九 宮武兼治郎
九 岸 廉一
九 阪井又太郎
九 尾松 壽平
九 南 直治
九 平田 常磐
十 久米 義雄
十 久保 林馬
十 乃万 安興
十 富松 音吉
(月一四・九) 酒井清一郎
(月一四) 澤村 亘壽
(月一四) 島田二一郎
(月一四) 合田 丈夫
(月一四) 橋本友太郎
(月一四) 木下 虎市
(月一四) 松岡 繁殖

(月一四) 平岩照治郎　(月一四) 山崎龜太郎
(月一三) 勳八奥村芳太郎　(月一三) 住友羽平
(月一三) 勳八石田不二夫　(月一三) 吉田鹿次郎
(月一三) 香西景一　(月一二) 勳八大野忠義

技手
四 兼書記勳八早川滉上　五 兼書記林茂
六 兼書記久保定見　六 兼書記長尾幾之助
七 兼書記藤本治平　七 兼書記原口與四太郎
七 兼書記井上虎次郎　八 兼書記近藤朋一
八 兼書記米原善四郎　九 兼書記石崎猛
九 兼書記中西宇右衞門　九 兼書記久保辨四郎
九 兼書記入交喜四郎　九 兼書記堀川駒次郎
九 兼書記田原豐一　九 兼書記藤本豐

○專賣局熊本收納所　熊本市

主事 六等四級
所長 正七、勳六藤田虎之助
主事補 七等六級 從七平野亮平
七等二級 長崎出張所長從七城戸勝次郎
七等三級 事業課長從七、勳六村岸和兵衞
(兼) 足穗寶作
七等四級 臼杵出張所長兼竹田出張所長從七、勳六大窪房夫
八等五級 庶務課長正八、勳六八木保
技師 八等十級 鑑定課長陸軍騎兵伍長正八、勳六山下嘉之助
(兼) 林浦次郎

書記
三 從七、勳八瀧口正敏
三 監視課長和田彥次
三 勳八山本高俊　三 從七、勳八大島保太郎
四 柳出張所長正八、勳八內田新八郎　四 伊萬里出張所長松本源六
四 前原出張所長正八、勳八宮原篤三郎　四 福岡出張所長高山政雄
四 志波出張所長正八、勳八春日簡治　四 腹赤出張所長正八、勳八楢原成一
四 兼技手島崎端吾　(兼) 島原出張所長柴田虎太郎
四 文政出張所長正八、勳八荒木賀　四 杵築出張所長正八、勳八八田富代
四 高森出張所長竹田鑽次郎　四 村上長義
四 小波瀨出張所長勳八長谷尾莞爾　五 正八林五藏
五 高田出張所長正八都留亘一　五 麻生長次郎
五 勳八阪本義男　五 和田出張所長安井志壽衞
五 石橋隼雄　五 谷浩
五 有賀富太郎　六 姬島出張所長正八宮崎虎太郎
六 高村政太郎　六 進逞藝
六 早岐出張所長松尾次郎　六 山本極
六 梶村秀三郎　六 佐伯出張所長伊規須俊太郎
六 內田運市　六 林虎次郎
六 陸軍歩兵軍曹勳七野田益見　六 菅常太
六 町山口出張所長鮫島宗福　六 勝目淳
六 津屋崎出張所長內村勝虎　六 佐々出張所長渡邊善吉
六 東大分出張所長小山三千三　六 田原三昧
六 勳八井上卍二郎　六 兼技手勳八佐藤時澄
七 野中貞藏　七 杉富次
七 秋岡彌一郎　七 耳々津出張所長小野靜雄

七 阪口弘光　七 高千穗出張所長佐藤熊喜
七 池田豐　七 稻田麟吾
七 陸軍一等計手勳七恒久康文　七 長廣勇
七 寺田小三郎　七 森孝夫
七 長谷部虎男　七 勳八手島新三
七 長澤隆三郎　(月二七) 國廣光男
(月二七) 林清英　(月二七) 今村千次郎
(月二七) 井上需　(月二七) 森知十
(月二七) 兼技手橋口諭吉　(月二七) 中村定太郎
八 加藤英夫　八 平山梅次郎
八 川俣國義　八 井手口達一
八 富久啓次郎　八 辻吉輔
八 小川友太　八 鹿兒島收納所兼勳中馬榮熊
八 出喜久馬　八 田崎唯市
八 從八神殿勇策　八 陸軍工兵中尉從七、勳六奥武
八 松島兼太郎　八 山村勇雄
八 野村直次郎　八 兼技手久原一男
八 津田叉三郎　八 浦部才一郎
八 陸軍歩兵軍曹勳七渡邊三源太　八 櫻木虎松
八 手島森樹　八 山口宗吉
八 鹿兒島收納所兼勳古田成吉　八 弟子丸喜市
(月二二) 安田次郎　(月二二) 畑瀨虎吉
(月二二) 石井廉　(月二二) 中島森生
九 足立幸衞　九 東猪一
九 服部久男　九 志佐靜一郎
九 戸田獎　九 安元德一郎
九 宇佐美一郎　九 上野倉吉
九 原田健吉　九 生山範司
九 幸親晴　九 山出得一
九 陸軍一等看護長勳七寺田仁　九 立石龍作
九 竹田節太郎　九 馬場德藏

九 菊池喜代子　九 中山精一
九 陸軍騎兵軍曹秋山重雄　九 菊野五七
九 村上茂　九 工藤勇藏
九 香月次郎　九 中川三郎
九 不破哲夫　(月一七) 野村靜夫
(月一七) 中山儀一郎　(月一七) 井藤藤四郎
(月一七) 工藤一雄　(月一七) 兼技手竹下文一郎
(月一七) 兼技手菅沼貞一　(月一七) 中島政一
十 陸軍歩兵軍曹勳八阿南惇　十 鈴木熊太郎
十 間崎設　十 安東義三郎
十 濱田稻千代　十 高橋貞雄
十 陸軍歩兵軍曹勳七杉永七　十 森山善三
十 江藤勘次　十 武內秋生
十 城濟　十 太田喜久穗
十 高野己太郎　十 富來力
十 吉岡大平　十 山本新太郎
十 中野至老　十 三田尻收納所兼勳永谷秋男
十 北原盛太郎　(月一四・九) 岩永助太郎
(月一四・九) 大塚太三郎　(月一四) 山田環
(月一四) 清田大吉　(月一四) 小野崎清
(月一四) 相浦藤政　(月一四) 中山榮枝
(月一四) 田尻嘉平　(月一四) 阪田末彥
(月一四) 藤田茂　(月一四) 佐藤正士
(月一四) 阪本青藍　(月一四) 右田民也
(月一四) 音賀茂　(月一四) 佐藤市藏
(月一四) 高椋正敬
(月一四) 陸軍輜重兵伍長勳七、功六森田松次郎
(月一四) 陸軍歩兵軍曹勳七工藤五郎八
(月一四) 陸軍歩兵軍曹岡伊三郎
(月一四) 川原秀作　(月一四) 伊藤田七郎
(月一四) 高津岩雄　(月一四) 金岡淺太郎

(月一四) 鶴田三稔　(月一四) 本田勝憲
(月一四) 阿南吉夫　(月一四) 與梠今朝四郎
(月一四) 加藤申二　(月一四) 稗田興市
(月一四) 兎田宇藏　陸軍歩兵軍曹長勳七中島耕造
(月一四) 安東惇一
(月一四) 陸軍一等看護長勳七藤江末次
(月一四) 陸軍歩兵軍曹勳七矢野箸見
(月一四) 井村猶水　(月一三) 平山德次郎
(月一三) 勳八日吉鶴彥　(月一三) 勳八飯星茂平
(月一三) 松田信夫　(月一二) 永田豐康
(月一二) 山下直松
(月一二) 陸軍歩兵軍曹勳七稻男清丸
(兼) 稅務署屬長嶺昌敬　(兼) 稅務署屬山本政市
(兼) 稅務署屬橋本格太郎　(兼) 稅務署屬田中定平
(兼) 稅務署屬貞方牧治　(兼) 稅務署屬市川虎五郎
(兼) 稅務署屬木村重夫　(兼) 稅務署屬今村正雄
(兼) 稅務署屬安藤邦太郎　(兼) 稅務署屬前川茂太郎
(兼) 稅務署屬田邊兼松　(兼) 稅務署屬古田末松
(兼) 稅務署屬水足愼太郎　(兼) 稅務署屬吉村重次
(兼) 稅務署屬山田米吉　(兼) 稅務署屬若杉省三

技手
三 渡邊英二郎　四 阪部準
五 兼書記正八右田直三郎　六 羽山八十八
六 兼書記東鄉安滿　六 菅新治
六 兼書記內野源次郎　六 小南貞次郎
六 前田彌金太　七 松倉龜雄
七 兼書記幡本中　七 兼書記石橋澤次郎
七 兼書記林藤次　七 兼書記平七太夫
七　八 三村治太郎
(月二七) 陸軍三等藥劑官正八、勳六吉島爲喜

八 兼書記勳八齋田敬次郎　八 兼書記陸軍歩兵曹長陶山濤雄
八 木村與兵衞　八 陸軍二等藥劑官從七、勳六岡田文雄
(月二二) 城野庄次郎　九 福島順藏
九 兼書記大久保藤吉　九 兼書記片淵吾八
九 兼書記秋山音成　九 三輪清彥
九 兼書記溝上次郎　九 古賀善次
九 永屋富松　九 村中眞一
九 日野勇　九 田尻直彥
九 兼書記大橋正次　十 百瀨元孝
十 佐藤貞芳　十 兼書記勳八蒲池正雄
十 宮原省三　十 兼書記後藤彌市
十 水田保生　十 富田作造
(月一四) 兼書記勳八綾部熊男
(月一三) 兼書記西島庄右衞門
(月一三) 永井甚次郎

○專賣局鹿兒島收納所　鹿兒島市

參事 五等五級
所長 從六、勳六大谷直臣
主事 七等六級 從七鹽見武作
主事補 七等四級 事業課長從七、勳六桑原剛三郎
八等五級 出水出張所長正八、勳六三宅敏之
八等六級 監視課長正八、勳六池川榮太郎
技師 七等八級 鑑定課長從七、勳六福永榮太郎
書記
三 指宿出張所長從七、勳八津留武三郎　四 垂水出張所長勳八牧清澄
四 勳八川畑彌七　五 兼技手中野音次郎

(兼) 那覇出張所長 宇津木孟紹
五 庶務課長 河野通洋
五 勳八 鈴木錄一
五 湊町出張所長 別府勇之助
五 岡本鋼次郎
五 池田四郎
五 中山牛次郎
六 加治木出張所長 中野藤作
六 池見基臣
六 宮崎出張所長兼技手 河原彌太郎
六 大田保秀
六 鰺阪平太郎
六 小川與之介
六 戸口田十太郎
七 有馬仲介
七 樺島益衛
七 上村賢一郎
七 齋藤軍吉
七 岩河鮎藏
七 山本信吉
七 大重筑之助
(月二七)
(月二七) 加藤清孝
八 從八 本田一介
八 福田新太郎
八 石井哲男
八 福原好右衛門
八 國田米吉
八 入來院精次郎
八 東鄉爲晃
八 菊野新太郎
五 川越又次
五 加世田出張所長 梅北兼敏
五 川內出張所長 中島昇
五 福島出張所長 中島瑩性
六 田中武四郎
六 仲濱政敷
六 正八、勳八 和田正居
六 宮內彥八
六 本田一郎
六 面高俊秀
六 國分出張所長 前田八束
七 吉富兵一郎
七 緒方守藏
七 兼技手 田畑義顯
七 福山義雄
七 長山長
七 勳七 中尾親記
七 西牟田直四郎
七 町田鼎
大島出張所長 富島勝正
八 御手洗省三
八 中澤正利
八 羽生正之助
八 渡邊才之助
八 關盛文
八 岡崎平三郎
八 本田節
八 正八、勳八 鳥取宗次郎
八 河添行文

八 山本與八郎
八 岡垣克三
八 野元助八
八 村山藤五郎
八 長友左右平
九 岩切軍兵衛
九 宮內保
九 勳八 服部孝一郎
九 佐藤仲太夫
九 井上一熊
九 東犬次郎
九 長濱重直
九 名川七三郎
(月一七) 酒匂櫂次郎
(月一七)
十 竹下右之助
十 園田定介
十 中馬慶助
十 入來院貞房
十 臼井小吉
十 伊地知文二
十 兼技手 平山逸茂
十 新穗新吉
十 鈴木直貴
十 山田乙彥
十 西尾一
十 佐久間魁二
十 園田櫂藏
十 勳八 宮崎弘策
十 有川彥太郎
十 牧清虎
十 前田紀
八 小山潤
八 朝隈彥熊
八 田中彌六
八 四元佳助
九 井水兼藏
九 山下盛房
九 鬼丸武七
九 園田實紀
九 勳八 下今別府庄助
九 內園勇吉
九 鬼塚源藏
九 菊野平太郎
九 米良則保
(月一七) 中村萬
陸軍一等看護長勳七 古本春藏
十 川上武彥
十 吉留盛
十 石塚實八
十 長野明
十 川崎豐秋
十 益崎市助
十 兼技手 後藤祐三
十 西信直
十 古藤榮熊
十 兼技手陸軍騎兵中尉從七、勳六 海江田內政
十 勳八 中山芳木
十 西原虎吉
十 伊藤捨藏
十 陸軍步兵軍曹勳七 齋藤薫夫
十 松崎吉次郎
十 阿南質
十 中村彥左衛門

十 堅時英
十 井上正文
十 柿元美雄
十 野村與四郎
十 木元彥一
(月一四・九)
(月一四・九) 朝倉彥二
(月一四・九) 林良之助
(月一四・九) 久木田德長
(月一四・九) 西鄉周一
(月一四・九) 津曲平吉
(月一四) 石堂氏義
(月一四) 山之內幸之丞
(月一四) 紹井奈良藏
(月一四) 上原尙彥
(月一四) 兼技手 佐藤政市
(月一四) 橫山貞夫
(月一四)
(月一四) 中馬龍助
(月一四) 堀切正心
(月一四) 小田榮吉
(月一四) 井上常志
(月一四) 橋口鉄熊
(月一四) 勳八、功七 和田文藏
(月一四) 藤田清志
(月一三) 清藤靜太郎
(月一三) 若松清一
(月一三) 元弘義
(月一三) 小森田伊駒
(月一三) 伊藤喜八
(月一三) 勳八 兒玉實德
(月一二) 岩元清信
十 犬童茂彥
十 長崎隆吉
十 清水久之助
十 鮫島吉之助
(月一四・九) 鍋島重之
兼技手 黑田乾
(月一四・九) 白尾源治
(月一四・九) 兒玉嘉藏
(月一四・九) 福留淺熊
(月一四・九) 新納時揚
(月一四) 鶴田仲之助
(月一四) 中田宇太郎
(月一四) 鮫島榮吉
(月一四) 太田嘉次郎
(月一四) 陸軍步兵伍長 田宮宗衞
(月一四) 兼技手 前野貞則
(月一四) 久木山行隆
陸軍步兵曹長勳七 龍德重
(月一四) 森本甚四郎
(月一四) 岩松新之助
(月一四) 石躍胤鸞
(月一四) 岩崎和一郎
(月一四) 加藤鐵次郎
(月一四) 市原豐熊
(月一四) 小田精介
(月一三) 上床千秋
(月一三) 兼技手 木脇武二
(月一三) 萩原清文
(月一三) 肥後盛芳
(月一三) 山下眞茂
(月一三) 兼技手 戸島重秋
(月一二) 柳村助之丞

(月一二) 陸軍步兵軍曹 丸田健士
(月一二) 相德哲哉
(月一二) 山下綱助
(月一二) 下西盛藏
(月一二) 金丸榮治
(月一二) 勳八 佐野彥兵衛
(月一一) 勳八 山下潤造
(月一一) 林幸造
(月一一) 勳八 園田實
(月一一) 田尻市助
(月一一) 岩崎梅太郎
(兼) 沖繩縣八重山島廳書記 佐村忠四郎
(兼) 稅務署屬 牧操二
(兼) 稅務署技手 高田利雄
(兼) 高鍋出張所長稅務署屬 辻富太郎
(兼) 稅務署屬 大久保末吉
(兼) 稅務署屬 遠矢當熊
(兼) 稅務署屬 喜友名盛全
(月一二) 岸本弘助
(月一二) 岡崎謙
(月一二) 和泉順一
(月一二) 肥後盛貞
(月一一) 藏本英治
(月一一) 兼技手 但馬惟公
(月一一) 白阪篤治
(月一一) 長卯介
(月一一) 畠中種吉
(兼) 沖繩縣八重山島廳書記 中島謙二郎
(兼) 沖繩縣國頭郡書記 是枝賴寬
(兼) 稅務署屬 平良寬朝
(兼) 延岡出張所長稅務署屬 阿南隆夫
(兼) 種子島出張所長稅務署屬 西田恒充
(兼) 稅務署屬 河野武一
(兼) 稅務署屬 八木幹彥
(兼) 稅務署屬 曾木俊彥

技手

四 兼書記 白川庄吉
五 岡嘉平治
六 兼書記 高田德助
六 兼書記 林直助
六 兼書記 桑波田宗之進
七 兼書記 野間口猪太郎
七 兼書記 三輪清助
八 兼書記 河本善平次
八 兼書記 寺田節
八 兼書記 眞鍋市助
五 藤崎次右衛門
五 兼書記 熊井鬼子太郎
六 兼書記勳八 張龍太郎
六 兼書記 梅木仁次郎
七 兼書記 金丸利兵衛
七 兼書記 松下清次郎
(月二七) 兼書記 上野正之助
八 兼書記 鎮守正次郎
八 兼書記 房村恒彥
八 兼書記勳八 岩城宣郎

(月一二) 兼書記 川上親善
九 兼書記 壹岐平治
九 兼書記 上山一哉
十 山田常吉
十 兼書記 伊集院競
十 富島良人
十 兼書記 池田純孝
九 兼書記 松本邦一郎
九 兼書記 栗山儀應
十 兼書記 峰元佐吉
十 兼書記 小笹英介
十 兼書記陸軍砲兵軍曹勳七 吉滿善助
十 兼書記 最上實文
(月一四) 兼書記 青木美芳
(月一四) 兼書記陸軍步兵少尉正八、勳六 下口佐市
(兼) 稅務署技手 高田利雄

○專賣局東京第一製造所

京橋區銀座三丁目

技師 四等三級
所長 正六、勳五 小花春吉 赤、青山南、四、一二
主事 四等(兼) 技師 小花春吉
主事補 七等四級 庶務課長 從七、勳八 千葉倫之助 荏、大崎、大字桐ヶ谷三六
技師
六等六級 作業課長陸軍步兵少尉正七、勳六 小林一 豐多、千駄ヶ谷、大字原宿二〇九
七等九級 從七、勳六 肱黑誠吉 豐多、淀橋、大字角筈新、八二
八等十二級 正八、勳八 一鐵鍊治 淺、田島、一、一
八等十一級 機械課長正八、勳八 有福和一 麴、三番、二五
書記
三 從七、勳八 酒井幾次
三 勳八 樋口純吉
三 從七、勳七 須藤交見
三 從七、勳八 川口博行

四 正八、勳八 松本知三
四 勳八 川西貞次郎
五 勳七 長田和一
六 中田嘉郎
六 古藤音鷹
六 中村榮
六 樋口氏子
六 古田廉三郎
七 富田久一
七 勝山茂三郎
七 岡潤次郎
八 增田卯之松
八 勳八 佐藤鍵二
九 籾山寧
九 今井長十郎
九 安部藤治
九 勳八 根本安次郎
十 笹田兼太郎
十 長岡政治
十 勳八 宮部二郎
十 石井博
四 山下正康
五 勳八 隈元潔
六 正八、勳八 原口彌十郎
六 石原延雄
六 三谷勇吉
六 福永榮藏
六 木付綱鷹
七 水谷安太郎
七 吉田勇造
七 伊藤善三郎
八 秦久一
八 平山萬之進
八 勳八 野田繁彥
九 岡林城郎
九 藏田豐作
九 佐藤俊一
九 綿引彰義
十 大瀧義信
十 上野信太郎
十 由良谷作

技手

三 兼書記從七、勳八 仁尾正法
五 山形二郎
五 兼書記勳八 名村豐秋
五 東京販賣所兼勳 木村龜次郎
六 兼書記 塚田孝美
六 兼書記 辛島臺作
七 杉崎光太郎
七 兼書記陸軍步兵少尉正八、勳六 青山繁
八 美代清行
四 勳八 安藤豐
五 平石憲雄
五 勳七 白尾國芳
六 勳八 沖良虎
六 兼書記勳八 奧澤秀藏
六 兼書記 利重正太郎
七 月村虎三
八 阿部友治郎
八 兼書記 村井長太郎

八 兼書記 金子 外一
八 兼書記 盛島 角一
九 兼書記 津田宗太郎
九 陸軍砲兵軍曹勳七、功七 石樽 諒
九 兼書記 長谷 眞義
九 兼書記 三河尻宏幸
十 兼書記 岩田金治郎
八 兼書記 中野精一郎
九 兼書記 原田 八郎
九 兼書記 芳尾 勇吉
九 兼書記 久積 久吉
九 兼書記陸軍歩兵少尉正八 安達 德藏
九 高木 五一
十 兼書記 關原謙次郎

○專賣局東京第二製造所 芝區田町二丁目

所長 技師 五等三級 從六、勳五 池田日升三 本郷、眞砂、二七
庶務課長 主事補 八等五級 從七、勳八 山脇二三郎 赤、青山北、六、五五
技師 六等七級 作業課長正七 木元長太郎 荏、品川、大字北品川宿袖ケ崎耕地五〇七
八等十級 正八、勳六 林 平太 芝、三田小山、三五
八等十一級 機械課長正八、勳八 堀口註爾 芝、三田四國、七、一號

書記
四 勳八 西村 傳
四 勳八 野秋 重義
五 江隅朔四郎
五 柳澤 四郎
六 勳七 梶 八郎
六 富長 榮
七 大岩網太郎
七 松原 健治
七 田中晉太郎
八 戸田 研一
八 東京販賣所兼勤 吉川 延秀
八 鈴木喜太郎
八 本田 國藏
八 金山又三郎
八 谷 守太郎
八 小崎 明
九 羽柴 雄一
九 大和 秀雄
九 島崎稔志男
九 相德 秀

技手
四 東京收納所兼勤勳八 瀨戸 憑
四 勳八 藤島 信定
四 勳八 碓井初太郎
五 勳八 齋藤 信久
五 井上 亥藏
六 進 房次郎
七 北條牧太郎
七 齋藤 尚孝
七 武田源太郎
七 兼書記 唐澤 信一
七 大杉 吉松
七 土方 一正
七 久我 喜一
七 小高 春吾
八 上原 春吉
八 兼書記 嶺崎 吉二
八 村上 葆
九 兼書記 濱崎 肇

○專賣局東京第三製造所 淺草區南元町

所長 技師 四等三級 正六、勳五 中島正四郎 牛、矢來、三、学舍殿乙三〇號
主事 四等(兼) 技師 中島正四郎
庶務課長 主事補 七等四級 從七、勳六 岡村鷹猪 牛、市ケ谷甲良、四一
技師 七等八級 作業課長正七 谷田作太郎 麹、一番、一八

書記
三 從七、勳七 岡田 寬一
四 飯野分工場長 岸田 稔
四 岩井分工場長 奥村 政三
五 牧村 省一
五 佐原 藤太
五 勳八 關 茂樹
六 笠井 眞澄
六 立木 元吉
六 正八、勳八 大神 次郎
六 片岡 直基
六 花木鷹三郎
六 鈴木 文策
七 太田 令司
七 東京販賣所兼勤 板倉 眞孝
七 森田 子殖
七 糀山 重豐
八 中島 太八
八 原田 親美
八 有地 源吾
八 村田 芳郎
八 尾崎龜太郎
八 菊池 選信
八 塚本留次郎
八 海野新太郎
八 阪本 彥六
八 佐藤 辰吉
八 岡田 倉吉
九 近藤 成孝
九 渡邊 信治
九 間中 作藏
十 本田一八郎

技手
三 兼書記勳八 鳩山龜太郎
四 兼書記勳八 阪川 岩彥
四 兼書記 佐藤 哲雄
六 兼書記 外山 石英
六 兼書記 中西立五郎
六 倉持 瀨平
七 兼書記 岡林寅五郎
七 木下 喜市
七 兼書記 岸田 信一
七 兼書記 近藤 乙六
八 長崎安五郎
八 近野 信七
八 兼書記 北山 梅松
八 兼書記 兒玉 龍馬
八 兼書記 山田 虎郎
八 山口勝太郎
八 東京收納所兼勤兼書記 島田福三郎
八 兼書記 沼尻 直藏
九 兼書記 西川 龜壽
九 兼書記 石渡 貞
九 兼書記 篠井清太郎

○專賣局高崎製造所 高崎市

所長 主事 七等六級 從七、勳六 伊藤鏢三郎

書記
五 松本分工場長 粟井鎌太郎
五 庶務課長勳八 小林 清作
六 高井 虎一
六 加納藤三郎
七 篠田 重憲
七 中村松太郎

七 折井龜一郎
八 山岸 勝次
八 久保田勝美
八 高久 新吾
八 弓削 兼夫
九 門井 寬一
九 眞野 秀治
九 丸山 恒
十 郡 信次
十 田川 謙助
(月一四) 北口 寬菊
(月一四) 山邊 尚方
(月一三) 園部 市郎
(月一二) 齋藤 貞雄

技手
五 兼書記勳八 横井音次郎
五 作業課長心得兼書記 和田國一郎
五 兼書記勳八 箱崎宇之吉
七 兼書記 芳山永太郎
八 鈴木善兵衞
八 兼書記 馬場孫太郎
八 兼書記 松田 成治
九 兼書記 金子弟次郎
九 兼書記陸軍歩兵少尉正八、勳六 佐藤 利平

○專賣局水戸製造所 水戸市

所長 技師 五等四級 從六、勳五 郷原岩太郎
庶務課長 主事補 七等四級 從七、勳六 林 濟
技師 六等七級 作業課長正七 大槻 由巳

書記
五 飯村菊次郎
五 太田分工場長 大野倉太郎
六 高柳友太郎
六 勳八 野口 學
七 蘆澤 信元
七 檜山 義淵
七 小林 喜雄
七 田中 末吉
七 益野 益吉
八 澤田 藏
八 島谷 吉郎
八 小笠原安壽
八 佳谷 亮一
九 鈴木 重孝
八 鹽見壽平治
九 川村 親愛
九 水戸收納所兼勤 村澤惣八郎
九 菅原林太郎
九 大高 健
九 陸軍砲兵軍曹勳七 奥澤 五郎
十 興野 信行
十 陸軍騎兵軍曹勳七 山本 近信
(月一四) 楊箸 長一
(月一四) 白子 福松
(月一四) 大場梅之助
(月一四) 田所野武吉
(月一四) 石原仙太郎
(月一二) 湯淺 清介
(月一二) 陸軍步兵伍長勳七、功七 大曾根幾之助

技手
四 湊分工場長水戸收納所兼勤兼書記 津下 智章
五 東京販賣所兼勤兼書記 畠田兼次郎
六 兼書記勳八 小林英太郎
六 兼書記 桑原貫之助
八 兼書記 高木 謙次
八 兼書記 玉置篠三郎
八 兼書記 茂木 正藏
八 兼書記 長谷川久藏
八 兼書記 外岡祐之介
八 兼書記 川出茂三郎
八 兼書記 多胡 秀藏
八 兼書記陸軍步兵少尉正八 森山 清光
九 兼書記 田中 誠
九 兼書記 平野小三郎
九 大貫 清一
九 兼書記 武田 逸二
九 兼書記 園部 知孝
十 兼書記陸軍輜重兵軍曹勳七 佐藤 重
十 兼書記陸軍步兵軍曹 中山 義章
十 兼書記 關 三郎
十 兼書記 山田折太郎

○專賣局茂木製造所 栃木縣芳賀郡茂木町

所長 主事 五等二級 從六、勳五 水谷 千波
主事補 七等九級 作業課長 從七、勳六 大津 信正

書記
五 庶務課長勳八 油田恒二郎
六 藤田五十五郎
六 勳八 中村 菊次
六 勳八 上山寅次郎
六 勳八 大場充之助
七 勳八 白石源太郎
八 日浦 六儀
八 飯島改之助
八 入見勝太郎
九 高根澤留三郎
十 石井 要邦
十 鹽澤久米右衞門
(月一四) 水谷 恭助
(月一四) 安藤武四郎
(月一三) 益子 一郎
(月一三) 山崎 昇
(月一三) 會澤 義雄

技手
六 大月喜一郎
六 兼書記 安藤幾太郎
六 勳八 小柴五郎吉
七 大須賀久吉
八 兼書記 佐藤幸太郎
八 中村新太郎
八 河原井保太郎
八 兼書記勳八 大島 讓
八 落合勝治郎
八 杉田 久作
八 河合 清次
九 兼書記 田宮長四郎

○專賣局宇都宮製造所 宇都宮市

所長 主事 五等二級 從六、勳五 志賀 雷山
技師 七等九級 作業課長 從七、勳六 三島丈之助

書記
二 庶務課長從七 草場長次郎
(兼) 太田原分工場長 橫田 茂基
六 兼技手 阪田 熊八
六 福光 溫良
六 竹村 良馬
六 大槻 錦次
七 平井 政先
七 中村 利永
七 加藤 善助
七 中尾 岩一
七 粟岡 久一
八 奥山 美正
八 相馬三次郎
八 福尾 房巳
八 野崎 一三
九 金丸 武雄
九 茂木收納所兼勤 渡邊房之助
九 茂木收納所兼勤 瀧 安三
九 山本徹太郎
九 平塚 重吉
九 關谷 渉

十 茨木收納所兼勤 吉原新之介（月一四） 青柳 雄二
（月一四） 森谷鐵三郎（月一三） 北條 耕吉

技手

四 鳥嶺分工場長兼書記勤八 富田友之助
五 鳥山分工場長兼書記勤八 齋藤恒一郎
軍歩兵中尉従七、勤六
書記勤八 中田 忠爾 祐
六 書記勤八 中島 辰吉 一
七 書記 山中 謙三
書記 大塚 阪卷平次郎
七 書記 猪狩 盛宣
八 書記 松屋文三郎
書記 邨 長之介 園部秋二郎
九 書記 松本 文吉
九 書記 阿久津經江 平野 善八
十

○專賣局郡山製造所

主事 五等三級

所長 従六、勤六 川井常孝

技師 八等十級 作業課長陸軍歩兵少尉濱田爲次
従七、勤六

書記

三 庶務課長従七、勤八 山地 匡
六 苫松分工場長心得 安藤彌太郎
七 苫松分工場長心得 村田英太郎
七 吉野利左衛門
七 河島喜市郎 吉川德太郎
七 小川芳太郎 七海末五郎
八 津田留五郎 岡田 雅常
八 磯崎 清 桑島三次郎
八 杉原多喜嘉 根本傳作
九 淺里 有輔 根本鋼太郎
九 小島 才治 陸軍歩兵伍長勤八 小林 利光
九 黒澤 利藏 佐藤 成彦
十

福島縣安積郡郡山町

○專賣局關原製造所

主事 六等五級

所長 （缺） 小出雲分工場長事務取扱 松原十一郎
作業課長 正八、勤八 矢島 懇八

技師 八等十二級

書記

二 従七、勤八 石原 義親
庶務課長従七、勤八 松下 鉄藏
三 長岡藏留所長 能勢 素海 大
五 新潟分工場長勤八 渡邊恭太郎 大宅 元三
六 新潟分工場長勤八 西村 一郎 六 中村 邦男
七 清野 平三 七 白土 隆一
七 小出雲收納所兼勤 名逸 隆次

新潟縣三島郡關原村

（月一四） 佐藤 銀藏 （月一四） 藤原留之助
（月一四） 奥山 慶藏 （月一四） 松原 雄司
（月一四） 間島 太郎 （月一四） 近藤 彬夫

技手

三 作業課長兼書記従七、勤八 佐藤右馬太郎
五 米澤分工場長兼書記勤八 白石 眞藏 六 書記 大島 吉藏
六 書記 富澤千代吉 七 書記 蓮池 鎭雄
八 石原 弘道 深澤 喜市
八 書記 西條貞次郎 八 書記 佐藤 勝助
九 書記 湊 定村 九 書記 松本 正夫
十 書記 上野 佳雄 十 書記 足利 正夫
十 書記 石川 清吾 十 書記 尾關謙一郎
十 書記 陸軍歩兵伍長 齋藤 又七
十 書記 陸軍工兵技術員兼工兵技術員 長勤七

○專賣局秦野製造所

主事 五等三級

所長 従六、勤五 大橋 榮三

技師 七等九級 作業課長従七 名越 正助

書記

四 正八、勤八 神谷 芳造
五 庶務課長勤七 清水 鴻
五 平賀 嘉之
七 作業課長佐村 佐
七 従八 上田 乙吾
七 後藤 基一
八 江尻 順藏
九 南 和重

神奈川縣中郡秦野町

七 山村 龜次
七 小出雲收納所兼勤 鳥山留太郎
八 溝口 精策
八 丸山 裕郎
八 治田 久平
九 藤岡 賢治
九 水野 秀全 （月一四・九）
十 深澤春次郎 陸軍三等計手勤八
十 丸山志津次郎
勤八 池田

八 兒島 勝基
八 本間恒四郎
八 園田 雄熊
渡邊 大吉
吉田 篤太 十
上條 信恒
金森慶次郎 （月一四）
江口 省三
小島常太郎
池田

松隈 義族
岡本 義市
永森數太郎 九
陸軍砲兵伍長勤八 永藤 幾馬 十
熱田光三郎 （月一四）
石川慶次郎 （月一四）

技手

五 書記勤八 正 瀧口秀太郎
六 書記勤八 上川圓次郎
書記勤八 加藤竹次郎
六 書記 大津 三藏
七 書記 高野泰次郎
七 相原舜次郎 九
九 永山喜代藏
十 書記勤八 高橋 孝治

齋藤俊一郎
福田俊太郎
大野 榮德
賀來淺太郎
杉山鍬次郎
細井 嘉邊
赤山 三郎
書記勤八 狹野高三郎
書記勤八 禰屋庸次郎
奥津啓次郎
書記 大信田源助
山崎總五郎
小泉盛五郎
高橋 萬藏

○專賣局見付製造所

主事 五等三級

所長 従六、勤六 金子 源治

技師 七等九級 作業課長従七 名越 正助

書記

三 庶務課長勤八 山本 素
五 關彌三郎
五 糸井 周平
六 中崎福次郎
七 鈴木 穰
七 水永治三九
七 喜多川 清
七 伊東 義尹
七 森野石之助 宮川重太郎
七 後藤 基一 德田鍬太郎
九 田邊宇太吉
十 丹羽泰治郎 大石 清治

静岡縣磐田郡見付町

十 勤八 古内長太郎
（月一四・九） 木村 平太
（月一三） 勤八 谷川 豐治

技手

五 書記勤八 中藤 乘造
六 書記勤八 弓田 義長
七 書記 杉原 藏治
七 書記勤八 今泉 一
八 書記 佐藤精治郎
八 書記 堀井已之松
九 書記 大澤 正藏
九 書記勤七 村上長太郎
十 書記 倉品 鐵三

○專賣局山形製造所

技師 六等六級

所長 正七 齋藤 吉夫

主事補 七等四級 庶務課長 従七、勤六 富永豐四郎

書記

五 勤八 庄司 永成
五 東根分工場長兼東根軍事扶助所長勤七 栗林溫之助
六 勤八 植原 及川 節治
七 陸軍歩兵少尉正八、勤五 清水 淑
八 片岡 常義
八 牧野榮太郎
九 中村 仙彌
九 小松 文次
九 千葉 直操
九 駒林 克後
九 陸軍歩兵伍長勤八 小野善次郎
十 書記勤八 渡邊篤次郎
大 書記 永沼 秀勇
六 平山 茂
七 書記 佐藤精治郎
八 書記 堀井已之松
九 書記 大澤 正藏
九 書記勤七 村上長太郎
十 書記 倉品 鐵三

作業課長心得 山田益五郎
金子龜之助
宮脇喜代造
松本 鋪吉
書記 森川 一
書記 山枡喜一郎
書記 大澤 正藏
書記 加納小彌太

大立目又十郎
須田 秀
須賀川分工場長兼書記勤八 大關 甚義
書記 永松 勝吉
書記 後藤 謙三
書記 影山 秀次
書記 後藤 政吉
書記 永田 武彦
書記 高橋 清藏
書記勤八 中藤 乘造
書記勤八 弓田 義長
書記 杉原 藏治
書記勤八 今泉 一
書記 佐藤精治郎
書記 堀井已之松
書記 大澤 正藏
書記勤七 村上長太郎
書記 加納小彌太
書記 倉品 鐵三

(月一四) 幸阪喜太郎
(月一四) 木田勇吉
(月一四) 藤岡賢受
(月一四) 高橋與平
(月一四) 山田竹治郎
(月一四) 青山昌一

技手

二 豐橋分工場長兼書記從七、勳八 坪井元二郎
四 濱松分工場長兼書記勳八 吉川榮吉
五 兼書記 小笠原俊一
六 兼書記 松田眞生
六 兼書記 棚谷誠
六 飯島忠
八 能村佐一郎
八 兼書記 石川與吾平
八 小林房次郎
九 兼書記陸軍步兵軍曹勳七 村本佳一郎
九 兼書記 江尻健朗
九 兼書記 中川秀二
十 高山道之助
十 兼書記 水野榮太郎

○專賣局名古屋製造所　名古屋市

所長 技師五等四級 從六、勳五 槇忠一郎
主事補七等四級 庶務課長從七、勳六 長廣恆一郎
技師七等九級 作業課長從七、勳六 谷本篤治

書記

三 從七、勳八 米谷繁二郎
四 四日市分工場長正八 石原鎌五郎
五 正八、勳八 佐野治彰
五 勳八 五十嵐正一郎
五 山田分工場長 岸本猪三治
六 清水安吉
六 岡崎忠睦
六 伊藤寅吉
六 安田豐三郎
七 松谷博夫
七 本幡三十郎
七 小出彥三郎
七 大海淺治
七 橋本謙吾
七 兼技手 富田音次郎
八 岐阜分工場長心得 吉野光太郎
八 陸軍步兵特務曹長勳七 西田代次郎
八 奧田寅夫
八 早川仲司
八 兒玉豐藏
八 阪井董
八 中岡熊貴
八 福地與三
八 井上鐵次郎
八 不破若丸
八 布上穆
九 三島荒太郎
九 馬場收治
九 馬場三次
九 加藤程
十 片岡亥三
十 久野季雄
(月一四・九) 大庭磯五郎
(月一四) 小林大右衛門
(月一四) 長瀨蔦吉
(月一四) 岡田繁

技手

五 兼書記勳八 萱原元吉
五 勳八 內藤源五郎
六 兼書記勳八 西村嘉兵衛
七 藤井周齡
七 兼書記陸軍騎兵軍曹勳七 潮田孝橘
七 矢田勇次郎
七 兼書記 山崎健吾
七 勳八 廣松甚太郎
七 石塚喜作
七 上田長次郎
七 高崎定之助
七 高木習吉
八 兼書記 西川清水
八 兼書記 虎尾猛
九 兼書記 竹田次郎
九 兼書記 江畑祐之
九 兼書記勳八 森岡武一
九 兼書記 宇新明久作
九 兼書記 河本隣藏
十 兼書記 川口平太郎
十 兼書記 前川廣全
十 兼書記 粕谷政之進
十 兼書記 市川貫一

○專賣局金澤製造所　金澤市

所長心得 主事補七等三級 從七、勳六 森田外與吉
技師八等十二級 作業課長正八、勳八 黑須歌次郎

書記

三 鶴來分工場長 金井作太郎
四 庶務課長金澤販賣所兼勤兼技手勳八 鈴木恆太郎
五 勝山分工場長 大島文世
六 笹屋市次
六 太田彌太郎
七 池村萬五郎
七 大井實
七 西川鷹太郎
八 笹田定一
八 田邊隆
八 笹原昇一郎
八 勳八 林繁雄
八 高木廣衛
八 佐伯外治
九 小倉六三郎
九 鹿島太吉郎
九 井野部正七
十 世眞田勝元
十 三浦元治
(月一四) 石畝太次郎
(月一四) 吉本榮吉

技手

五 兼書記 耕納喜三次
六 富山分工場長兼書記 松尾佐久郎
七 細野茂七
七 山村悅之助
八 陸軍步兵伍長勳七 阪田琢三
八 片岡春之助
八 前田潤吉
八 桑島文二
八 兼書記 池田茂三郎
九 兼書記 千田治之
九 兼書記 若林榮吉
十 兼書記 河合林太

○專賣局彥根製造所　滋賀縣犬上郡福滿村

所長 技師六等六級 正七、勳六 片岡徹

書記

四 庶務課長 玉川久太郎
六 島名義三郎
七 太田道忠
七 井上正道
八 山本留三
八 林日出雄
八 井上伊太郎
八 宗像覺
八 藤尾秀茂
八 松岡啓
十 山本五郎

技手

三 八日市分工場長兼書記從七、勳八 大石度二郎
四 作業課長勳八 西村正憲
六 兼書記 久野悟
七 兼書記 三宅孝三郎

七 兼書記 深尾秀治郎
九 兼書記 荒居潤一
九 兼書記陸軍步兵軍曹勳七 宮川與三郎
九 兼書記陸軍步兵伍長勳七 山田友治郎
九 小梶原一

○專賣局京都製造所　京都市

所長 技師五等五級 從六 加藤末郎
主事補七等三級 庶務課長從七 乃村禧三郎
技師七等八級 作業課長從七 大石明德
七等十級 機械課長從七 岩本龍三

書記

四 渡邊新作
五 東京販賣所兼勤勳八 安田三保松
五 勳八 吉成周三郎
五 高橋美章
五 勳八 矢內宗眞
六 谷川速水
六 大谷岩槌
六 京都販賣所兼勤 小田實
七 岸田榮
七 長谷川五八郎
七 藤井啓次
八 水津政次郎
八 稻田眞三郎
八 白石元政
九 川原田重太

技手

四 大場與一郎
四 酒井清次郎
五 森脇清太郎
五 村林吉太郎
五 堀松太郎
六 森野元吉
六 陸軍步兵軍曹勳七 木村俊一
六 江龍豐次郎
六 兼書記 町田彰
六 佐伯關太郎
七 細谷午三
七 森久吉
七 彥根製造所兼勤 百東秀太郎
七 橋本政次
八 石川省三
八 兼書記大阪收納所兼勤 米森與三郎
八 兼書記 原泉一郎
九 吹田純吉
九 兼書記 百東三郎
十 兼書記 中津忠吉

○專賣局大阪製造所　大阪市

所長 技師五等四級 從六、勳六 織田又太郎
主事補七等四級 庶務課長從七、勳六 安田惟光
八等五級 作業課長正八、勳六 鈴木毅

書記

三 高知分工場長勳八 服部英雄
四 和歌山分工場長 松本次男
五 加藤儀作
五 高田分工場長 中山敬瑚
五 姬路分工場長勳八 田淵正賢
五 兼技手勳八 油井悅五郎
六 西村錯三郎
六 岩倉矢一
六 寺戶永太
七 武田鐵吉
七 鹽田義太郎
七 田邊英生
七 鷲保之助
七 馬澄鶴楠
七 水口義清
七 堀元鹿三郎
七 東京販賣所兼勤 佐々木直一
七 野村七郎
八 吉野太七
八 眞殿英雄
八 古山島藏
八 橋本家立
八 矢部茂次郎
八 竹內定省
八 高橋竹一
九 村田與
九 川上峰太郎
九 勳八 木村重之
九 海老根正壽
九 福島孝介
九 幸阪正規
九 清水一榮
十 武市雄幸
十 勳八 林盛憲
(月一四・九) 山內八藏
(月一四・九) 陸軍騎兵伍長勳八 張替豐次郎
(月一四) 豐田德三郎
(月一四) 內田武一郎
(月一四) 袋田末丸

技手

四 兼書記勳八 山下卓馬
四 中林馮次
五 兼書記 平野義賢
六 勳八 栗山賢藏
六 兼書記 菊池國太郎
六 兼書記 清野作次郎
六 兼書記勳八 羽島一三
七 兼書記 古澤六郎
七 兼書記 宮尾悅治郎
七 日下卯四郎
七 稻垣理儀
七 兼書記 名越勉
七 兼書記 小林久米吉
七 原定七
八 兼書記 中園廉雄
八 永山金四郎
八 兼書記 永海利
八 兼書記 梶阪貞次
八 兼書記 伊田耕
八 兼書記 關屋直哉
八 兼書記 大谷豹吾
八 赤松謙兒
八 野村七左衛門
九 兼書記 湯川春藏
九 兼書記 楢崎士乃武
九 兼書記陸軍砲兵軍曹 樽谷寅之助

○專賣局神戶製造所　神戶市

所長 主事六等五級 正七、勳六 田代保
技師(兼) 作業課長 河合勇

書記

五 庶務課長大阪收納所兼勤 楢本太郎
七 大阪收納所兼勤 志賀勇吉
七 大塚仙太郎
九 大阪收納所兼勤勳八 尾根彌太郎
十 高橋德次郎

技手

六 大阪收納所兼勤 松下馬治郎
七 大阪收納所兼勤兼書記 柳井孫市

○專賣局岡山製造所　岡山縣御津郡伊島村

所長 技師五等五級 從六、勳六 木戶辰三郎

主事補（兼） 庶務課長桑原寬

書記

四 久世分工場長正八、勳八 土井丹治
六 中津井分工場長勳八 楠見虎吉
六 伊賀漸
六 毛利龜一郎
七 久昌貞夫
八 井尾萬平
八 木梨改一郎
八 田邊千穗也
九 佐藤百十郎
九 古林市太郎
十 吉田浩
十 小松原藤太
十 古城德太郎
五 高橋德治
六 岡山販賣所兼勤勳八 井上充一郎
六 神崎藤五郎
七 岡山販賣所兼勤 佐藤儀惣次
七 岡山販賣所兼勤 佐藤新一郎
八 戸部龜吉
八 杉山久一郎
八 本倉薫
九 小山茂作
九 林譽太
十 阪田美好
十 窪田金治郎
十 加藤淺五郎

技手

三 作業課長兼書記從七、勳八 伊集院彌彦
四 高梁分工場長勳八 陶守邦藏
五 勳八 飛鳥井芳太郎
六 兼書記 十河龜吾
七 兼書記 太田八十二
八 兼書記陸軍一等計手勳七 河田晉一
八 兼書記 木山韌惠
九 兼書記 德本峰一
九 兼書記 法華榮太郎
九 兼書記 山崎得四郎
九 藤田溫二
四 兼書記 栗栖住一
六 兼書記 初岡善平
七 兼書記 湯淺尊敎
八 兼書記 土井原熊三郎
八 兼書記 中島要太郎
八 兼書記 水流壯市
九 兼書記 小谷宏
九 兼書記 青木丈太
九 兼書記 稻岡鐵四郎

○專賣局府中製造所　廣島縣蘆品郡府中町

主事 六等四級 正七、勳六 山口斐夫
所長

主事補 八等五級 庶務課長勳八 山田彌太郎

書記

四 廣島分工場長勳八 淺田龍太郎
六 澁谷光吉
六 小林久夫
七 永井害
七 山田益造
八 三宅門治
九 石井新市
十 遠藤善太郎
（月一四） 長安英逸
五 阪本務
六 和田次平
七 唐川榮三郎
七 大畠準悅
八 建石仍平
八 三宅芳樹
九 福島麓
十 粂田健次郎

技手

五 兼書記 小池福松
五 作業課長兼書記勳八 尾崎好馬
五 弓削善次郎
六 廣岡榮太郎
七 田卷信藏
八 兼書記 岡崎安太郎
九 兼書記 堀準衛
九 兼書記 大前茂七
九 來島敏輔
七 佐藤萬介
七 小川佐兵衛
九 田中仁良
九 兼書記 友金良一
九 阿部金三郎

○專賣局米子製造所　鳥取縣西伯郡米子町

主事 六等四級 正七、勳六 竹村戢
所長

書記

五 庶務課長勳八 高橋虎一郎
七 吉村長太郎
七 古杉喜一郎
九 緒形長兵衛
十 福田繁
（月一四） 恩部貞次郎
七 奥谷小治郎
八 梶川正德
九 能登路米太郎
（月一四） 大村於菟次郎

技手

五 作業課長兼書記 莊純四郎
七 兼書記 田原彌一
九 兼書記 內田貞知
九 兼書記 生田義治
八 兼書記 田中惇
九 兼書記 三上民治
十 兼書記 篠邨正忠

○專賣局池田製造所　德島縣三好郡池田村

主事 六等五級 正七、勳六 三原十五郎
所長

技師 八等十二級 作業課長 正八、勳八 西鄉政治郎

書記

五 德島分工場長正八、勳八 岡本文太郎
五 井川分工場長勳八 佐和直恒
五 庶務課長勳八 八木達
六 村上芳男
七 牛山晴顯
七 毛利熊市
八 奧田武
八 鹽濱勝郎
八 佐藤貞治
八 神明貞一郎
九 米延安衛
九 武田克己
九 中井茂樹
九 曾田重身
九 木曾壽一
十 勳八 秋田勘吉
十 西村文平
（月一四） 勳八 牛田久吉
（月一四） 伊月晉
五 正八、勳八 高原政行
六 貞光分工場長 阿部紋太郎
七 島崎直貫
七 橋本哲藏
八 森內保治
八 川口富士人
八 細川益澄
八 喜多唯市
九 宮崎敏夫
九 米澤武三郎
九 道上勘七
九 北村隆格
九 山口治助
十 田原米藏
（月一四・九） 河口定太郎
（月一四） 大倉忠爾

技手

五 勳八 中曾敬治郎
六 兼書記 山本喜平
六 兼書記 富永與吉
七 兼書記 小島松太郎
七 天本彌太郎
八 兼書記勳八 大西恒藏
八 渡瀨幾次郎
八 井上佐平
八 兼書記勳七 村田長平
九 兼書記 橫井定司
十 兼書記 大井儀一
十 兼書記 高間敬重
五 勳八 內田仁平
六 勳八 星野宏
七 兼書記 高木藤兵衛
七 兼書記 中野文治
八 兼書記 服部英信
八 兼書記 中野熊吉
八 兼書記 山本彌吉
八 湯之上信藏
九 大谷善太郎
九 兼書記 野尾爲吉
十 枝川秀吉
十 兼書記 山中寅吉

○專賣局松山製造所　松山市

主事 五等三級 從六、勳六 平野捨三
所長

主事補（兼） 琴平分工場長 大川一水

書記

五 高松分工場長正八、勳八 白石量善
五 庶務課長勳八 間片讓吾
五 今治分工場長 河野小广太
六 池田收納所兼勤 太田由太郎
六 神野沽
七 高市直養
七 佐藤高三郎
七 二神信次
八 池田收納所兼勤 山內喬壽
九 萩本忠太郎
九 橫山賢二
五 三島分工場長正八 妻鳥重太郎
六 長尾松太郎
七 田島有載
七 井尾庄一
七 藤澤的一
八 土井吾平
八 上林壽太
九 川淵淸士
九 鴨川秀嗣
九 星島弊太郎
九 宮脇元信
十 甲斐秀喜
十 安松茂
（月一四） 河上勝太郎
（月一三） 松平顯寬
（月一三） 今井兼文
九 村瀨盈親
十 矢野熊太郎
十 細谷勝太郎
十 織田乙馬留
（月一四） 藤本孟
（月一三） 粂松實三郎

技手

三 作業課長兼書記從七、勳八 和多龍三郎
五 兼書記 增田久吉
六 兼書記 長阪猛夫
七 山田信次郎
八 兼書記 稻葉久左衛門
九 兼書記 浮田常太郎
九 高須賀和太郎
九 兼書記 藤井傳三郎
九 兼書記 菊池福文
六 弓削仙吉
七 兼書記 野々木秀造
七 兼書記 田中鐵次郎
八 兼書記 志村馬三郎
九 兼書記 橋井大吉
九 兼書記陸軍輜重兵軍曹 島常吉
九 兼書記 服部讓
十 兼書記 津島近松

○專賣局福岡製造所　福岡市

主事 六等四級 正七、勳五 田村周藏
所長

主事補（兼） 長崎分工場長 城戸勝次郎
八等五級 庶務課長從七、勳八 松平仲

技師 七等九級 作業課長 從七、勳六 大神五百枝

書記

三 福岡販賣所兼勤從七、勳八 重岡篤
（兼） 志免分工場長 春日簡治
五 佐賀分工場長 佐藤傳太
四 久留米分工場長正八、勳七 川島正臣
五 勳八 白垣龍五郎
六 勳八 蔦井藤太
六 堤伊六
七 根本照
七 陸軍步兵中尉從七、勳六 永井實宣
八 古川貞男
八 永松德嘉
八 江藤等
八 早田義方
八 新鄉好太郎
九 前田孫太郎
九 小原要三郎
九 正岡松彥
十 渡邊一
十 內川虎三
十 陸軍步兵軍曹 塚本松三郎
六 日下部初次郎
七 大原一幹
八 松尾茂好
八 竹添長養
八 足立喜十
八 佐藤辰次
八 小溝疏
八 陸軍三等計手勳八 大津和平治
九 鹿兒島實
九 阪田勝實
十 陸軍步兵伍長 金替猿三郎
十 勳八 榊吉藏
十 陸軍步兵軍曹 佐藤弘
十 藤吉芳太郎

技手

四 兼書記勳八 武田重義
七 兼書記 竹田乙吉
七 兼書記 佐藤政治
八 兼書記 中野忠二
八 矢野乙五郎
九 古瀨宇八郎
九 兼書記 森永源太郎
九 兼書記陸軍步兵曹長勳七 國分守太
六 兼書記勳八 森直五郎
七 兼書記 林淸太郎
八 渡邊己三郎
八 兼書記 堺七次郎
八 兼書記 福永勝太郎
九 兼書記 郡利宗
九 甲斐一英
九 兼書記陸軍步兵少尉正八 末永一治

○專賣局熊本製造所　熊本縣飽託郡黑髮村

技師 四等三級 正六、勳五 吉田長治
所長

主事補 八等五級 庶務課長 從七、勳八 岡地釼三郎

技師 八等十級 作業課長陸軍砲兵中尉 林浦次郎 從七、勳五、功五

書記
四 島原分工場長勳八 柴田虎太郎
七 興梠茂太郎
七 緒方鋭彦
七 兼技手 有馬覺志
八 勳七 中川恒熊
八 西内政太郎
八 上田加二
九 熊本收納所兼勤 阪本光太郎
九 戸次正雄
十 櫨山幸吉
十 前田俊藏
(月一四) 木下長八
(月一三) 久吉武雄
(月一二) 龜田市平
五 村上熊太郎
七 吉田千太郎
七 兼技手 谷山正八郎
八 河口勝登
八 甲斐龍四郎
八 川田雅穗
九 石橋恒太郎
九 太田新作
九 南 市松
十 林田清
(月一四) 宮内直治
(月一四) 伊藤正雄
(月一二) 勳八 吉田壽三郎

技手
五 兼書記 田中鶴松
五 勳七 生山寛彦
六 兼書記 吉永純一
七 兼書記 青柳新太郎
七 兼書記 東原八郎
八 兼書記 森山松次郎
八 大野富次郎
八 兼書記 松原春太郎
八 兼書記 少路源太郎
十 松岡末藏
十 兼書記 永倉藤次郎
五 兼書記 高橋德太郎
五 兼書記勳七 楢本新
六 兼書記 荒木忠藏
七 兼書記 木村逸造
七 永田秀喜
八 兼書記 若林信太
八 村上陸奥太郎
八 砂本定兵衛
十 田代勝次
十 兼書記勳八 香田金一
十 兼書記勳八 石橋鼎藏

○專賣局臼杵製造所　大分縣北海部郡臼杵町

所長 技師 六等六級 久門和忠 正七

書記
五 勳八 稻葉與一郎
七 伊東正彦
七 甲斐莫
八 池田清市
八 清成一夫
(月一三) 南 卓爾
三 庶務課長勳八 大岩儀三郎
六 竹田分工場長 阿南壽夫
七 安心院直治
八 渡邊恒彦
八 江藤結瑠
九 大河原基彦

技手
七 兼書記 片岡秀質
十 兼書記 國枝鶴生
十 兼書記 小野宗彦
四 作業課長兼書記勳八 古藤菊次郎
八 兼書記 本田武一郎
十 兼書記陸軍步兵軍曹 伊夫貴眞三郎

○專賣局鹿兒島製造所　鹿兒島市

所長 主事 五等二級 原田親光 從六、勳五
主事補 七等四級 庶務課長 高芳雄 從七、勳六
技師 六等七級 作業課長 榊原駒太郎 正七
七等九級 樺山十次 從七、勳六

書記
四 國分分工場長正八、勳八 東原卯三郎
五 那覇分工場長勳八 宇津木孟紹
五 勳八 津川岩吉
五 鹿兒島販賣所兼勤 中村本三郎
四 富岡周太郎
五 勳八 園田實政
五 川內分工場長鹿兒島收納所兼勤正八 堀之内吉藏
五 竹下亨利
六 勳八 富永攫輔
六 玉井卯市
六 宮崎分工場長勳八 澁島安忠
六 牧元要一郎
七 溝口岩次郎
八 中田菊三郎
八 川上嘉吉
八 山口榮之
八 勳八 西喜次郎
八 肥後勇熊
九 是枝賴之助
九 池田兼艮
九 永野吉彦
九 日置辰二
九 鮫島正吉
九 池田寛
九 岩城正之
(月一四) 堀添壯吉
六 川上親友
六 上野山榮由
七 鹿兒島收納所兼勤 西鷲熊
七 陸奥利宗
八 川畑敬藏
八 小菅重太郎
八 川田國知
八 益滿覺太郎
八 東一彦
九 櫻木九兵衛
九 川北陽保
九 鹿兒島收納所兼勤 鮫島豐
九 中村不二麿
九 川野義男
九 春成兼隆
十 羽島靜一
(月一四) 森長茂
(月一四) 鹿兒島收納所兼勤 岩切莠
(月一四) 新原甚左衛門

技手
四 兼書記 大倉重
六 松下新兵衛
六 上山乙次郎
七 兼書記勳八 伊地知季敏
七 兼書記 佐野繁吉
七 兼書記 伊藤丑次郎
八 兼書記 大山吉助
八 兼書記 有馬豐治
九 鵜木政太郎
九 兼書記 上野軍平
五 指宿分工場長兼書記勳八 伊原長三郎
六 兼書記 增山茂吉
六 兼書記 篠原茂
七 兼書記 鵜木吉三
七 兼書記 上村不可止
七 兼書記陸軍步兵中尉從七、勳六 中島艮彦
八 兼書記 內藤實
八 田中熊袈裟
九 岩元新助
九 兼書記 吉峰時彦

九 兼書記 福田國太郎
九 兼書記 池永和作
九 鹿兒島收納所兼勤 梶原一
九 兼書記 給艮豐彦
九 兼書記 竹內惠吉
十 鹿兒島收納所兼勤兼書記 阪本啓次郎
九 兼書記 竹田房千代
九 兼書記 藤井利作
九 兼書記勳八 田中唯輔
九 兼書記 濱田榮二
九 兼書記 四位章一
十 兼書記 伊藤相助

○專賣局東京販賣所　京橋區出雲町

所長 主事 六等四級 馬詰次男 正七、勳六
六等(兼) 東京府小笠原島島司 阿利孝太郎 牛、辨天、七五
七等六級 福井乙丸 牛、若宮、二六

主事補
(兼) 乃村禧三郎
(兼) 岡村鷹猪
(兼) 安田惟光
(兼) 橫濱藏置所長 沖津泰
(兼) 千葉倫之助
(兼) 山脇二三郎

書記
四 勳八 森永秀次郎
五 勳八 淺野鉦太郎
五 北村盛喜
六 吉留增太郎
七 赤井鐵治郎
八 橫山長平
五 井上政雄
五 森川猪治郎
六 中山榮治
七 宮田常市郎
七 岡見熊次郎
八 鈴木俊郎
八 村上陽夫
九 三枝廣次
十 大藤鎭雄
十 勳八 村山行
(兼) 東京府小笠原島島廳書記 岩崎直吉
九 松本兒鹿
九 陸軍二等主計從七、勳六 山內峻
十 岡林兵馬
(兼) 東京府小笠原島島廳書記 笹本恕
岩田勝三郎

技手 七

○專賣局仙臺販賣所　仙臺市

所長 主事補 八等五級 後藤中 正八、勳八

書記
二 青森藏置所長從七、勳七 船場保明
五 勳八 伊藤榮八
七 守屋慶三
九 小田島運太郎
(月一三) 石川喜助
五 勳八 柘植定吉
七 齋藤又亥
九 郡山藏置所長心得 鈴木誠
九 島田主馬
(月一四) 陸軍一等計手勳七 鈴木總平
(月一二) 庄司泰三郎

○專賣局土崎販賣所　秋田縣南秋田郡土崎港町

所長 主事 七等八級 蓮池信一 從七、勳八

書記
五 三春收納所兼勤 小林豐藏
九 石井讓
(月一二) 沼倉義廣
八 大場久治
(月一三) 清瀨正夫

○專賣局函館販賣所　北海道函館區

所長 主事補 七等四級 末松茂 從七、勳六

書記
五 矢野利太郎
七 陸軍二等計手勳七 草野卓造
七 宗像敏雄
九 宍戶寬治郎
十 大內俊虎
六 小樽藏置所長心得勳八 高見純一郎
七 松崎彰
七 小檜山重吉
十 西川左俊
(月一四) 古市吉次郎

○專賣局直江津販賣所　新潟縣中頸城郡直江津町

所長 主事補 七等三級 松村政俊 從五、勳六

書記
三 從七、勳八 阿部禮太
八 渡邊宗吉
五 正八 福田成三郎
九 下里賢

○專賣局名古屋販賣所　名古屋市

所長 主事補 七等三級 鶴崎重久 從七、勳六

書記
六 兼技手名古屋製造所兼勤 松浦微
七 田原作太郎
(月一四) 酒井大吉
七 勳八 天野景建
八 伊藤大二郎

○專賣局金澤販賣所　金澤市

所長(兼) 主事補 森田外與吉

書記
六 服部榮尙
九 喜多村順吉
八 長靖
(月一四) 木谷拾

○專賣局京都販賣所　京都市

主事補八等六級　正八、勳八草間伊太郎

所長

書記　六　鳴海常太郎　六　八木美作夫
八　陸軍步兵軍曹永吉　榮吉　八　伊藤　貫
（月一二）木俣　美樹

○專賣局大阪販賣所　大阪市

主事六等五級　正七、勳六島田　毅一

所長

書記　七　中平信次郎　八　堺　秀穗
八　野上　鶴四　（月二二）衆技手岩崎　利治
九　鍵山　良樹　九　勳七足利　俊雄
九　兼松　高枝　十　上田　孝之
（月一四）齋藤菊次郎　（月一四）勳八、功七岩佐　靖男
（月一三）岡田賀壽萬　（月一三）和田　三藏

○專賣局岡山販賣所　岡山縣御津郡伊島村

主事補八等五級　正八、勳六桑原　寬

所長

書記　五　岡山製造所兼勤、勳八藤原　伊作　七　高本　照夫
十　田中　謙吾　十　佐野　磐雄

○專賣局門司販賣所　門司市

主事補七等四級　從七、勳六足穗　實作

所長

書記　六　熊本收納所兼勤廣岡　勝　七　片岡　久三
七　小倉　邦雄　八　勳七渡部　武彥
（月二二）勳八渡部　巖　九　高田寅太郎
九　長井　勝三

○專賣局熊本販賣所　熊本市

主事七等八級　從七、勳八石原　峯槌

所長

書記　六　從七小島新太郎　八　村河　清
八　中村　邦季　八　尾崎　正香
八　陸軍步兵中尉從七、勳六虎口苓太郎　八　正岡　隣次
（月一七）大川藏置所長心得加治木　猛
十　陸軍步兵少尉正八西岡　民平　（月一四）前岡　安藏
（月一三）陸軍二等計手勳八筒口善太郎

稅關

稅關官制　明治三十二年四月勅令第百六十一號（抄）

一 稅關ハ大藏大臣ノ管理ニ屬シ左ノ事務ヲ掌ル

一、關稅、噸稅及稅關諸收入ニ關スル事項
二、保稅倉庫其ノ他ノ倉庫ニ關スル事項
三、船舶及貨物ノ取締ニ關スル事項
四、關稅法及噸稅法犯則者ノ處分ニ關スル事項
五、酒類造石稅、醬油稅下戻及製造煙草輸出交付金ニ關スル事項
六、關稅通路ノ取締ニ關スル事項
七、稅關又ハ保稅倉庫ヨリ引取ラルル砂糖織物ノ消費稅及骨牌ノ課稅ニ關スル事項

一 左ノ五港ニ稅關ヲ置ク

武藏國橫濱　攝津國神戶　攝津國大阪　肥前國長崎　渡島國函館

一 稅關ニ稅關長一人ヲ置ク奏任トス稅關長ハ三年以上高等官ニ在リテ功績顯著ナル者ハ高等官二等ニ陞敍スルコトヲ得

一 稅關ヲ通シテ左ノ職員ヲ置ク

事務官	專任	奏任	五人
監視官	專任	奏任	四人
鑑定官	專任	奏任	十二人
事務官補	專任	判任	三百二十七人
監視官補	專任	判任	百二十八人
鑑定官補	專任	判任	百七十五人
監吏	專任	判任	八百二十七人
技手	專任	判任	六十一人

一 稅關長ハ大藏大臣ノ指揮ヲ承ケ稅關ニ關スル一切ノ事務ヲ掌理ス

一 事務官ハ稅關支署長タル者ノ外稅關ニ分屬シ稅關長ノ事務ヲ助ク

一 監視官ハ稅關長ノ指揮ヲ承ケ關稅警察及犯則處分ニ關スル事務ヲ掌理ス

一 鑑定官ハ稅關長ノ指揮ヲ承ケ貨物ノ檢査鑑定ニ關スル事務ヲ掌理ス

一 事務官補ハ稅關支署長タル者ノ外上官ノ指揮ヲ承ケ庶務ニ從事ス

一 監視官補ハ稅關監視部長若ハ稅關監視署長タル者ノ外上官ノ指揮ヲ承ケ關稅警察及犯則處分ニ關スル事務ニ從事ス

一 鑑定官補ハ上官ノ指揮ヲ承ケ貨物ノ檢査鑑定ニ從事ス

一 監吏ハ稅關監視署長タル者ノ外上官ノ指揮ヲ承ケ關稅警察及犯則處分ニ關スル事務ニ從事ス

一 稅關ニ稅關監視部ヲ置ク

一 稅關監視部ニ部長一人ヲ置キ監視官又ハ監視官補ヲ以テ之ニ充ツ

一 稅關監視部長ハ稅關長ノ指揮ヲ承ケ關稅警察及犯則處分ニ關スル事務ヲ掌理ス

一 稅關管轄區域內必要ナル場所ニ稅關支署及稅關監視署ヲ置クコトヲ得

一 稅關支署及稅關監視署ノ位置ハ大藏大臣之ヲ定ム

一 稅關支署ニ支署長一人ヲ置ク事務官若ハ事務官補ヲ以テ之ニ充ツ

一 稅關監視署ニ署長一人ヲ置ク監視若ハ監吏ヲ以テ之ニ充ツ

一 稅關支署長ハ稅關長ノ指揮ヲ承ケ其ノ管轄內ノ稅關事務ヲ掌理ス

一 稅關監視署長ハ稅關長ノ指揮ヲ承ケ關稅警察及犯則處分ニ關スル事務ヲ掌理ス

稅關支署名稱位置及管轄區域表　明治三十二年四月勅令第百六十九號

名稱	位置	管轄區域
東京	武藏國東京	武藏國東京市、南葛飾郡、南足立郡、北豐島郡、豐多摩郡、荏原郡
新潟	越後國新潟	越後國　羽前國
清水	駿河國清水	駿河國　遠江國
武豐	尾張國武豐	三河國　尾張國知多郡（大高町、岡田町及三和村、並上野村ヨリ常滑町ニ至ル沿岸各町村ヲ除ク）
名古屋	尾張國名古屋	尾張國名古屋市、知多郡ノ內（大高町、岡田町及三和村、並上野村ヨリ常滑町ニ至ル沿岸各町村）、愛知郡、東春日井郡、西春日井郡、丹羽郡、葉栗郡、中島郡、海東郡、海西郡
四日市	伊勢國四日市	三河國　尾張國　伊勢國　志摩國
絲崎	備後國絲崎	備後國　安藝國
濱田	石見國濱田	石見國
境	伯耆國境	出雲國　伯耆國　因幡國　但馬國
宮津	丹後國宮津	丹後國
門司	豐前國門司	周防國　長門國　豐前國　豐後國　日向國
若松	筑前國若松	筑前國遠賀郡、鞍手郡、嘉穗郡、朝倉郡、宗像郡
博多	筑前國博多	筑前國福岡市、粕屋郡、筑紫郡、早良郡、糸島郡
唐津	肥前國唐津	肥前國東松浦郡、西松浦郡、北松浦郡
住ノ江	肥前國住ノ江	肥前國佐賀市、佐賀郡、小城郡、杵島郡、藤津郡
口ノ津	肥前國口ノ津	肥前國南高來郡、北高來郡
三角	肥後國三角	大隅國　薩摩國　肥後國　筑後國
嚴原	對馬國嚴原	對馬國下縣郡
佐須奈	對馬國佐須奈	對馬國上縣郡（琴村、舟志村佐護川以北）
鹿見	對馬國鹿見	對馬國上縣郡（芦見村、中原村佐護川以南）
那覇	琉球國那覇	琉球國
小樽	後志國小樽	後志國　石狩國　天鹽國　北見國
釧路	釧路國釧路	根室國　十勝國　釧路國　千島國
室蘭	膽振國室蘭	日高國　膽振國
敦賀	越前國敦賀	若狹國　越前國
七尾	能登國七尾	加賀國　能登國
伏木	越中國伏木	越中國
夷港	佐渡國夷	佐渡國

稅關監視署設置　明治三十二年四月大藏省令第十四號

位置	名稱
陸前國石卷	石卷稅關監視署
下總國銚子	銚子稅關監視署
上總國勝浦	勝浦稅關監視署
安房國館山	館山稅關監視署
武藏國屛風浦	屛風浦稅關監視署
相模國浦賀	浦賀稅關監視署
相模國三崎	三崎稅關監視署
伊豆國下田	下田稅關監視署
伊豆國大島新島	新島稅關監視署
伊豆國大島	大島稅關監視署
遠江國見付	見付稅關監視署
小笠原島父島	父島稅關監視署
志摩國鳥羽	鳥羽稅關監視署
紀伊國新宮	新宮稅關監視署
紀伊國和歌山	和歌山稅關監視署
和泉國堺	堺稅關監視署
攝津國西宮	西宮稅關監視署
淡路國洲本	洲本稅關監視署
伊豫國宇和島	宇和島稅關監視署
伊豫國今治	今治稅關監視署
讚岐國土庄	土庄稅關監視署
播磨國明石	明石稅關監視署
備中國玉島	玉島稅關監視署
安藝國宇品	宇品稅關監視署

隱岐國西鄕　西鄕稅關監視署
隱岐國浦鄕　浦鄕稅關監視署
周防國德山　德山稅關監視署
長門國萩　萩稅關監視署
肥前國平戶　平戶稅關監視署
肥前國呼子　呼子稅關監視署
肥前國島原　島原稅關監視署
肥前國福江　福江稅關監視署
豐前國小倉　小倉稅關監視署
豐後國大分　大分稅關監視署
大隅國大島　大島稅關監視署
薩摩國鹿兒島　鹿兒島稅關監視署
壹岐國勝本　勝本稅關監視署
琉球國八重山　八重山稅關監視署
羽後國土崎港　土崎稅關監視署
根室國根室　根室稅關監視署
千島國紗那　紗那稅關監視署
北見國稚內　稚內稅關監視署
北見國鴛泊　鴛泊稅關監視署
後志國壽都　壽都稅關監視署

○橫濱稅關　橫濱市海岸通

長　三等二級　監吏試驗委員長　從五、勳五　山崎四男六　橫濱市西戶部町官舍一號

事務官
六等(兼)　製鐵所事務官　吉川雄輔
七等六級　監査課長監吏試驗委員　從七　杉　一郞　橫濱市西戶部町官舍二號
七等(兼)　稅務監督局屬　井內　勇
七等(兼)　監視官　大谷正男

監視官
七等六級　監視部長　大谷正男　橫濱市西戶部町官舍四號

鑑定官
七等(兼)　稅務監督局屬　川田　龍
五等二級　檢査課長兼鑑定課長　從六　野間譽雄　橫濱市西戶部町官舍三號
六等四級　正七、勳六　鹽谷富太郞　橫濱市西戶部町官舍六七號
六等四級　正七　山內英太郞　橫濱市西戶部町官舍八號
七等六級　從七　市川豐治　橫濱市西戶部町官舍五號
七等七級　從七、勳七　阪口武之助

事務官補
二　兼鑑定官補貨物課長　佐々木精太郞
四　關　信利
四　兼監吏試驗委員勳八　相澤竹次郞
四　兼監視新潟稅關支署長兼夷港稅關支署長　小林寅太郞
四　守屋熊藏
四　庶務課長　綿貫音次郞
四　緒方小八郞
四　徵收課長　福岡辰次郞
四　兼監視　谷　管藏
五　新納時中
五　吉永益丸
五　兼監視東京稅關支署長　吉井東一
五　都築壯吉
五　石田榮次郞
五　鵜澤達質
五　松田計治
五　鎌原賢忠
六　木下　續
六　渡邊省三
六　牛久保　清

六　野口房吉
六　宮崎彌太
六　大野　實
六　菱沼文二
六　大杉誠太郞
六　早川重甫
六　小澤鐵太郞
六　兼監視　高柳新助
六　鳥巢　博
六　兼技手　稻富　積
六　村井盛次
六　兼監視淸水稅關支署長勳七　坂井釟五郞
七　山下八三
七　田中喜之助
七　手島三郞
七　中島音次郞
七　石田政三郞
七　澁谷義道
七　東京稅關支署在勤　野阪喜太郞
七　兼監視新潟稅關支署在勤陸軍輜重兵伍長勳八　高橋喜一
七　組田　銀
七　橫川譽敎
七　片岡庫太
七　釜澤益太郞
七　大森豐藏
七　津田　誠
七　山口政太郞
七　小島長次
七　洗谷竹三
七　國枝澤次
七　內田丈吉
七　渡瀨輝太郞
七　福島末光
七　兼監視　村田　極
七　兼監視　北代吉之助
七　兼監視　奧村於兎彥
七　朝倉省三
(月二八)　木村七太郞
(月二八)　中山久雄
(月二八)　中澤由松
(月二七)　森川林之助
(月二七)　山本福壽
(月二七)　熊坂多門
(月二七)　羽根井義雄
(月二七)　勳八　小林武夫
(月二七)　陸軍步兵伍長　和田垣　寬
(月二七)　八島元圀
(月二七)　岡田德太郞
中野光太郞
八　嬉野伴六
八　三富芳三郞
八　內藤憲治
八　藤倉貞七
八　吉本守一
八　關川啓策
八　飯田文治
八　往住彰司
八　森田鶴吉
八　大木松治
八　渡邊信三郞

(月二二)　鈴木幸吉
(月二二)　陸軍步兵伍長勳七　丸山源平
淸水秀一
九　陸軍步兵曹長　眞鍋三省
九　原　新吉
九　齋藤文雄
九　尾崎正章
(月一八)　山口忠治
(兼)　兼稅務署稅務屬東京稅關支署在勤　藤川觀龍
(兼)　兼稅務署稅務屬東京稅關支署在勤　小林丘二郞

監視
四　兼事務官補　國枝欽次郞
五　刀根友太郞
六　松田武治
六　兼事務官補　佐藤友造
六　水野久要
七　小關久雄
七　陸軍步兵曹長勳八　多賀謙三
七　勳八　木村寅之進
七　陸軍步兵曹長　村田律三郞
七　樋口　寬
七　鷲頭幸隆
七　勳七　本田　彪
(月二七)　保田節太郞
(月二七)　高橋平三郞
(月二七)　泉本祐治
兼事務官補　戶次讓吉
八　高倉鎭雄
八　小川　亮
八　山田龜太郞
九　陸軍工兵曹長　平出榮三
九　鵜殿長吉
九　寬　末男
九　佐々木　進
(兼)　兼稅務署稅務屬銚子稅關監視署長　武吉正範
(兼)　兼稅務署稅務屬下田稅關監視署長　桒栖　均
(兼)　兼東京府大島島廳書記大島稅關監視署長　靑木辰一
(兼)　兼稅務署稅務屬見付稅關監視署長　仙波季治
(兼)　兼東京府小笠原島島廳書記父島稅關監視署長　岡本爲四郞
(兼)　東京府小笠原島島廳書記　杉原守久

鑑定官補
二　叶世義實
三　野口義比
四　中森恒彥
四　伊關貞一

五　中溝和吉
五　陸軍步兵中尉從七、勳六　川村算藏
五　戶田林藏
五　秋山銑太郞
五　早野亘矢
五　古賀淸吉郞
五　若林好爾
六　猪飼正雄
六　磯部二郞
六　增田磯雄
六　岩間保藏
六　圓　懿作
六　梅津健介
六　高木淳藏
六　兼事務官補　山本正藏
七　菊池勘藏
七　陸軍步兵中尉從七、勳六、功五　志村正吉
七　兼事務官補　中山貫林
七　島田勝男
七　森　卯五郞
七　石井　克
七　荻田才之助
(月二七)　高橋每次
八　星　多久
八　福田眞雄
八　赤田五郞
八　犬塚秀雄
八　鳥越龍彩
九　花崎太平
九　野々村稘一
九　中村亘太郞
九　陸軍步兵軍曹勳七　石原次男
九　渡邊藤平
九　鈴木春治
十　大庭綾一
(兼)　稅務監督局技手　日根野弘勝

監吏
三　西川正直
三　板橋豐熊
三　松村愛次郞
三　兼事務官補東京稅關支署在勤陸軍步兵伍長勳八　高橋信吉
三　井關榮藏
四　浦賀稅關監視署長　城戶才次郞
四　八島　秀
四　館山稅關監視署長　長東啓助
四　後藤重輝
四　矢藤　昇
四　小林正三
四　勝浦稅關監視署長　廣保松童
四　淸水稅關支署在勤　京僧榮信
四　兼事務官補夷港稅關支署在勤　目黑綠郞
四　大島眞一郞
四　兼事務官補東京稅關支署在勤　小森田辰平

四　兼事務官補東京稅關支署在勤　種村實之助
四　熊谷喜八
四　陸軍步兵伍長勳八　高橋理三郞
四　陸軍工兵軍曹勳七　廣川　鐃
四　飯田茂一郞
四　勳八　白石政之允
五　富田寅藏
五　高橋記內
五　工藤新左衛門
五　谷田部豐吉
五　兼事務官補東京稅關支署在勤　脇阪荒次郞
五　杉本岩長
五　小高錦吾
五　田井三郞
五　谷戶　敏
五　久保田正藏
五　陸軍工兵曹長　千葉惟一
五　勳七　金野政治
五　勳八　大河原富五郞
五　新潟稅關支署在勤　小島留三郞
五　本貞伊助
五　泉川　榮
五　桑畑能造
五　佐藤初五郞
五　澤田恭次郞
五　山口市太郞
五　宍澤駿逸
五　石井久次郞
五　仁科準治
五　木村壽平
五　宇賀神幸平
五　安藤八十吉
五　中田好太郞
五　兼事務官補東京稅關支署在勤　中小路七助
五　藤田　勤
五　渡邊藤一郞
五　高橋博愛
五　太田原秀作
五　兼事務官補東京稅關支署在勤　中臺兼吉
五　中村正二
五　大野和七
五　兼事務官補東京稅關支署在勤　川島　保
五　山下熊太郞
五　立原敬之助
五　松崎春吉
五　松上　昇
五　藤田藤一
五　權田　等
五　東京稅關支署在勤　山崎　陸
五　那須勝太郞
五　岸　文一
五　新潟稅關支署在勤勳七　松本豐太郞
五　新潟稅關支署在勤　細川恂二
五　竹澤鶴太郞

五 關戸德三郎
五 山崎勝太
五 高橋若太郎
五 蟻川直亮
（月一七） 高橋驥生
（月一七） 新莊直德
（月一七） 揖斐小補
（月一六） 山田一善
六 勳八 片桐孜
六 海野繁造
六 太田順之助
六 岡本敬三郎
六 嶽野甚吾
六 金矢七郎
六 勳八 川涙淺
六 富田豐
六 陸軍歩兵伍長 吉田昭太郎
六 勳八 柳田銀次郎
六 地脇米吉
六 永松幸一
六 上原保次
六 陸軍歩兵少尉正八 貞包禎造
六 土田潤三郎
六 高橋好文
六 小原峻
六 伊藤淳二
六 金子廣吉
六 平本康平
六 宮川嘉市

五 角田諒造
五 渡邊亨
五 勳七 門倉金四郎
（月一七） 小河原健三郎
內野修二
東京稅關支署在勤 雄倉秀夫
（月一七） 松本豐太郎
（月一七） 白山圓龍
清水稅關支署在勤 海老原永助
（月一六） 廣渡賢藏
六 陸軍歩兵軍曹 小林藤次郎
六 岩井武雄
六 木村誠
六 高崎彌兵衛
六 山田義造
六 石黑寅藏
六 脇坂久雄
六 芳賀伊勢次
六 三谷源次郎
六 陸軍砲兵軍曹 高井辰司
六 志賀義雄
六 井野祐次郎
六 勳八 石井久之助
六 藤森顯三
六 金山竹一
六 藤田寅雄
六 石引宗四郎
六 勳八 高須鉚一
六 加藤雅治
六 勳八 高木亮
六 兒玉環
六 勳八 森忠雄

六 矢口總三郎
六 陸軍歩兵伍長勳七 宮川太平
六 見上四郎
六 鈴木勝藏
六 君塚輝
六 野々村岩三郎
六 篠原昇
六 高田竹次郎
六 越中永藏
六 竹內英三
六 陸軍歩兵伍長 眞島久次郎
六 荒木又一
六 中山信治
（月一四） 河西敬次郎
（月一四） 勳八 野々村迅衛
（月一四） 舍夷祐元
（月一四） 須藤秀雄
（月一四） 山田保治
（月一四） 梅原兵衛
（月一三） 鍵本佐吉
（月一三） 青木留吉
（月一三） 平渡利平
（月一三） 久我成美
七 丸島章三郎
七 長野祐知
七 大阿久彥造
七 東港稅關支署在勤 安藤榮六
七 平田市太郎
七 三谷紋太郎
七 大久保與吉
七 陸軍砲兵伍長 井上義雄

六 鈴木兼松
六 長藤邦治
六 曾原豐
六 陸軍歩兵伍長 森榮太郎
六 勳八 鈴木泰藏
六 高橋錦四郎
六 青柳正雄
六 神野恒吉
六 藤田喜代一
六 岸昌雄
六 堤貫一
六 原祐之助
（月一四） 木島亘
（月一四） 花田利一
（月一四） 鈴木千代太
（月一四） 姥塚織之
（月一四） 菊池孝太郎
（月一四） 中島宗平
（月一四） 佐野謙三
（月一三） 小川弘太郎
（月一三） 大川泰
（月一三） 佐藤運作
（月一三） 松生直吉
七 林治郎吉
七 杉山眞吉
七 陸軍歩兵伍長 木下國太郎
七 加藤泰三郎
七 園山伊三郎
七 種市助
七 阿部正猪
七 富澤忠二郎

技手
五 瀧澤與四郎
五 矢島卯一
六 眞貝幸吉
（月二七） 久保仁助
（月二七） 松本安五郎
（月二七） 榎本豐松
八 駒谷善次
九 植田熊吉
九 秋山政二郎

五 仁加保正雄
五 神慶太郎
七 坂本一市
（月二七） 高木鐵次郎
（月二七） 田中利次郎
（月二七） 佐藤寅吉
（月二二） 久保金次郎
九 井上淺五郎

○神戸稅關　神戸市海岸通

長 三等一級 監吏試驗委員長正五、勳四 齋藤重高 神戸市中山手通二丁目官舍

事務官 六等（兼） 常吉德壽
七等六級 監査課長從七 井上德太郎 神戸市中山手通二丁目官舍

監視官 六等五級 監視部長監吏試驗委員正七 常吉德壽 神戸市中山手通二丁目官舍

鑑定官 四等一級 鑑定課長兼檢查課長正六 佐藤友太郎 神戸市中山手通二丁目官舍
五等三級 從六、勳六 西川廉五郎 神戸市中山手通二丁目官舍
五等三級 從六 林梁 神戸市中山手通二丁目官舍

六等四級 正七 田島熊太郎 神戸市中山手通二丁目官舍

事務官補
三 貨物課長從七、勳八 青野一夫
三 從七、勳八 松浦三次郎
三 徵收課長 赤川副司
三 庶務課長監吏試驗委員從七、勳八 內山榮一郎
四 荒川松五郎
四 酒井順藏
四 兼監視境稅關支署長 山崎光亨
四 高垣壽三郎
四 吉田捨壽呂
五 入水新七
六 高橋榮
六 西尾雅胤
六 佐野虎之輔
六 濱田重則
六 村上欣三
六 神代寬治
六 美代直熊
六 杉山大吉
六 兼監視濱田稅關支署長勳八 中島虎市
六 岡崎久壽
六 梅崎梶太郎
六 宇田赫
六 中島久米吉
六 中村孝次郎
六 福武武藏
六 上原文二
七 後神俊吉

四 平田正七
四 監吏試驗委員勳八 吉本唯一
四 中野甲子郎
四 山田子三郎
五 兼監視糸崎稅關支署長 野田禧三郎
六 大竹虎雄
六 垣谷太郎吉
六 横山由太郎
六 藤井圓次
六 吉森喜三郎
六 須田久三郎
六 山下唯一
六 宮崎辰治郎
六 清水直之助
六 陸軍歩兵軍曹 不破壽雄
六 木本錄藏
六 伊藤熊太
六 百化園虎藏
六 三宅弓彥
六 山路義夫
六 二田村哲夫
七 南哲三
七 大塚巖

七 木村尉右衛門
七 藤林作也
七 藤川實郎
七 辻右之吉
七 福地宇太二
七 坪田中衛
七 木戸駒吉
七 江里口貞夫
（月二七） 伊豆田新太郎
（月二七） 松本喬助
八 猿木新太郎
八 島政六
八 牛田倍登
八 陸軍歩兵軍曹勳七、功七 細井主稅
八 中川美博
八 藤崎銑樹
（月二二） 久次米俊一
（月二二） 酒井眞平
（月二二） 前田愛次郎

監視
四 兼事務官補監吏試驗委員勳八 小國龜太郎
五 兼事務官補 中島悌三郎
六 時岡由藏
七 陸軍砲兵曹長勳八 濱崎市松
七 越智巖
七 陸軍歩兵少尉正八、勳六 中村一藏

七 坂口桂作
七 山本米太郎
七 和田忠次郎
七 井口甚次郎
七 中村助藏
七 勳八 能仁鎌三郎
七 石田德太郎
（月二七） 武川寅次郎
（月二七） 寺澤眞定
八 下森橋八
八 新居勇治
八 波田一三
八 矢田彌太郎
八 尾上元次
八 陸軍歩兵軍曹 佐々木繁藏
八 藤田伊之助
陸軍歩兵軍曹勳七 眞垣龜太郎
陸軍歩兵伍長 片霧高二
小林祥作
（月二二） 新田陽三郎
九 丸田正格
九 本田裕夫
久林計
兼監視宮津稅關支署長稅務署屬 鈴木辰義
五 兼事務官補監吏試驗委員 城武斧太郎
六 村井宰
六 岡本利三郎
七 伴達吉
七 高橋佳衛
七 小山景雄

七 荒川眞澄
八 榎本經隆
八 高橋登
八 青木周三郎
八 松田定廣
八 安田喜一郎
九 飯沼源治
陸軍歩兵軍曹勳七、功七 兵庫謙七

鑑定官補
三 從七、勳八 加藤敏郎
四 宇加井廉造
四 曾我桂藏
四 內藤撰一
四 有田勝太郎
六 山根鶴二郎
六 葉山將純
六 末廣伊之助
七 大谷房次
（月二七） 國司敏衛
八 比志島國輔
八 笹野辨二郎
八 家光辰次郎
（月二三） 津村信太郎
九 松本熊太郎
九 松塚幸三
九 大橋由太郎
十 住谷直次郎

七 北脇三代造
八 佐原一二郎
八 眞鍋本一
八 川本秀太郎
八 白井一太郎
八 石井隆文
九 山崎鹿太郎
（兼） 洲本稅關監視署長稅務署屬 黑田修
（兼） 土庄稅關監視署長稅務署屬 西尾虎太
（兼） 玉島稅關監視署長稅務署屬正八 阪田實
（兼） 宇品稅關監視署長廣島縣警部 藤崎供隣
（兼） 西鄉稅關監視署長稅務署屬 門脇一郎
三 長東顯雄
四 根津愼次郎
四 廣田驄二郎
四 小倉正
六 佐々木清一郎
六 藤川壽一
六 遠藤虎一
七 永田秀次郎
七 奥山增吉
（月二七） 西尾文男
八 陸軍二等主計從七、勳六 植村新太郎
八 中島常雄
八 田尻直喜
九 中村庄太郎
九 野淵峯造
九 藤原貫之助
九 勳八 渡邊昌雄
十 田中瑞穗

監吏

十 富家七五三次郎 十 川津弘 五
一 勳八野尻由太郎 二 福田壽 三 中川太之助 三 假田藏太郎 三 吉本勝鬼 四 竹一伊三治 四 乾初藏 四
勳八廣山里見泰造 四 節造 四 吉田瑞雄 四 志和直眞 四 小島正吉 四 增野榮三 四 矢島好敬 四 杉本輝二 四
陸軍二等軍醫長 大口九思 五 守本三藏 五 里村加代次 五 戶田五一 五 脇阪正俊 五 中尾保次 五 安田誠策 五 山村吾三郎 五 堀田玉吉 五 筱根堅治 五 吉村京曹 五 山根利太郎 五 中井守三 五 大橋浩平 五
七 伊藤橘二郎 七 大塚周一郎 七 安井章治 七 勝沼憲德 七 立花本生 七 松本東生 七 井內賢 七 鈴木三朗 七 井上常次郎 七 河野壽一 八
（兼）今治稅關監視署長稅務署長 石倉荻藏 （兼）稅務署長難波雅夫 （兼）浦鹽稅關監視署長鳥根縣警部影山岩八 （兼）稅務署長山內儀藏 （兼）宇和島稅關監視署長稅務署長芝節雄
松崎音次郎 町田勳 伊地知英二 大濱有秋田景吉 白井長生 弘中英亮 上田信光 野坂勳 陶山阜

技手

三 從七、勳八河合澄江 五 左方彥太郎
大 內山脇三 大 加藤安太郎 大 篠原藤兵衛 七 島崎榮太郎 七 藤城誠治（月二七） 七 北條久（月二七） 池田光治郎 高谷初太郎 山本吉太郎

○大阪稅關

大阪市北區富島町

監吏試驗委員長三等一級

森本泉 大阪市北區富島町官舍

事務官 六等五級

監查課長兼貨物課長 監吏試驗委員正七、勳六 大槻龍治 大阪市北區富島町官舍

監視官 六等（兼）

事務官監部長 森本泉

鑑定官 五等三級

鑑定課長兼檢查課長 監吏試驗委員從六、勳六 關口寬一郎 大阪市北區玉江町二丁目官舍

事務官補

三 居松米藏 唐務課長兼（兼）
岩崎一郎 五 田澤金次郎 六 福田茂次郎 七 島崎貞平 七 水足五三 七 松田長治 七 龍田順憲 八 安田喜三郎 八 河田景知 八 森原霜右衛門 八 木本祐吉 八
（月二二） 七尾稅關支署長 高村爲三郎 九 森永直次郎 六 岩谷宗隆 九 青柳秀代 八 古市友男 六 高松蕭三郎 六 久木山四郎 六 喜田雄一 六 塚村彌太郎 六 井出信雄 六
（兼）四日市稅關監視署長稅務署長 不破孝太郎 八 （兼）和歌山稅關監視署長稅務署長 安部薰松 七 （兼）神戶稅關監視署長稅務署長 井高大野嘉彥 七 （兼）今治稅關監視署長稅務署長 今泉清亮 七 （兼）今治稅關監視署長稅務署長 信行 七 （兼）今治稅關監視署長稅務署長 繁一 七
（兼）事務官補 四日市稅關支署在勤 （兼）事務官補 和歌山稅關監視署長稅務署長 （兼）事務官補 神戶稅關監視署長稅務署長 （兼）事務官補 今治稅關監視署長稅務署長

監視

三 從七、勳八河合澄江 五 左方彥太郎
大 內山脇三 大 加藤安太郎 大 篠原藤兵衛 七 島崎榮太郎 七 藤城誠治（月二七） 七 北條久（月二七） 池田光治郎 高谷初太郎 山本吉太郎

鑑定官補

四 盧田直吉 五 貝原榮太郎
早野秀太郎 七 安井清治
池島龍太郎 七 梨羽次郎熊
黑田季 八 江上理三
下河邊廉五 九 柏木德重郎
小林政治郎 九 佐藤肩輔
福山文策（月一八） 西川長治郎
小山孝作

事務官補

五 米藏 唐務課長兼（兼）
四 岩崎一郎 五 田澤金次郎 六 福田茂次郎 七 島崎貞平 七 水足五三 七 松田長治 七 龍田順憲 八 安田喜三郎 八 河田景知 八 森原霜右衛門 八 木本祐吉 八
（月二二） 七尾稅關支署長 高村爲三郎 九 森永直次郎 六 岩谷宗隆 九 青柳秀代 八 古市友男 六 高松蕭三郎 六 久木山四郎 六 喜田雄一 六 塚村彌太郎 六 井出信雄 六
（兼）四日市稅關監視署長稅務署長 不破孝太郎 八 （兼）和歌山稅關監視署長稅務署長 安部薰松 七 （兼）神戶稅關監視署長稅務署長 井高大野嘉彥 七 （兼）今治稅關監視署長稅務署長 今泉清亮 七 （兼）今治稅關監視署長稅務署長 信行 七 （兼）今治稅關監視署長稅務署長 繁一 七
（兼）事務官補 四日市稅關支署在勤 （兼）事務官補 和歌山稅關監視署長稅務署長 （兼）事務官補 神戶稅關監視署長稅務署長 （兼）事務官補 今治稅關監視署長稅務署長

鑑定官補

四 盧田直吉 五 貝原榮太郎
早野秀太郎 七 安井清治
池島龍太郎 七 梨羽次郎熊
黑田季 八 江上理三
下河邊廉五 九 柏木德重郎
小林政治郎 九 佐藤肩輔
福山文策（月一八） 西川長治郎
小山孝作

監吏

四 增野榮三 四 矢島好敬 四 杉本輝二 四
陸軍二等軍醫長 大口九思 五 守本三藏 五 里村加代次 五 戶田五一 五 脇阪正俊 五 中尾保次 五 安田誠策 五 山村吾三郎 五 堀田玉吉 五 筱根堅治 五 吉村京曹 五 山根利太郎 五 中井守三 五 大橋浩平 五
七 伊藤橘二郎 七 大塚周一郎 七 安井章治 七 勝沼憲德 七 立花本生 七 松本東生 七 井內賢 七 鈴木三朗 七 井上常次郎 七 河野壽一 八
（兼）今治稅關監視署長稅務署長 石倉荻藏 （兼）稅務署長難波雅夫 （兼）浦鹽稅關監視署長鳥根縣警部影山岩八 （兼）稅務署長山內儀藏 （兼）宇和島稅關監視署長稅務署長芝節雄
松崎音次郎 町田勳 伊地知英二 大濱有秋田景吉 白井長生 弘中英亮 上田信光 野坂勳 陶山阜

六 加藤 次治
六 平田 勉
六 有馬治三郎
六 森本 音楠
六 末原 堅二
六 納谷與四郎
六 小川 孝輔
七 石原 直
七 坂下 德道
七 山本 淳一
七 山地賢一郎
七 島田 耕亮
七 岡野富治郎
七 白山勝太郎
七 勝部 宜達
七 柏村 謙治
七 辰己 良三
七 吉田 佐一
七 藤原 三郎
七 中澤 教令

技手

四 丹羽 繼志
七 小山 信吉
八 播磨 種吉
(月二二) 片野 文藏

六 多田喜久治
六 中村 梅松
六 松下 民藏
六 敦賀税關支署在勤 柴田欟之丞
六 四日市税關支署在勤 松田 武夫
六 小梶万三郎
六 四元 雄熊
七 盛田六次郎
七 北條光十造
七 佐々木 俊
七 青野 英夫
七 石田 顯藏
七 平井惣三郎
七 宇多村晴次
七 立川 正直
七 上路 益次
七 有馬 安哉
七 濱田 重利
七 松永禎二郎
七 埜村 章三
七 手島政次郎
(月二八) 白木 勇吉
八 鈴木秋次郎

○長崎税關 長崎市梅香崎町

長 三等一級 監吏試驗委員長從五、勳六 嘉納德三郎 長崎市西上町五〇、官舍

事務官

五等三級 門司税關支署長從六、勳六 笠原實太郎 門司市大字賣船先二六、四二、官舍

七等八級 監視部長兼監查課長監吏試驗委員從七 原 逸郎 西彼杵郡上長崎村字片淵官舍四號

監視官(兼) 事務官 原 逸郎

鑑定官 五等三級 鑑定課長兼檢查課長監吏試驗委員從六、勳六 池山英二郎 西彼杵郡上長崎村字片淵官舍一號

事務官補

三 庶務課長 城戸 正亮
四 徵收課長 甲斐 琢磨
四 監吏試驗委員 濱村芳太郎
五 江藤 重能
五 門司税關下關出張所長勳八 伊藤 貞雄
五 博多税關支署長 師岡 辰一
五 荒卷 昌土
六 大庭 俊一
六 吉岡準四郎
六 松田槌太郎
六 山本 早太
七 荒木 寅雄
七 村中 亥熊
七 田崎 千夫
七 佐々 德二
七 監吏試驗委員陸軍輜重兵軍曹勳七 吉村 昌
七 松井 通義

五 嚴原税關支署長勳八 齋藤 定得
五 兼監視三池税關支署長 緒方謹次郎
五 田中剛太郎
五 若松税關支署長 田中壽一郎
六 田島 如茂
六 豐留 利助
六 藤川菊一郎
六 口ノ津税關支署長 若杉 省三
七 市川 助三
七 前田三次郎
七 服部五十吾
七 今村 貞光
七 兼監視唐津税關支署長 田代 畯
七 島村榮之助
(月二八) 紀內 三作

(月二八) 福地八壽雄
(月二八) 兼監視佐須奈税關支署長陸軍憲兵軍曹勳七 古田 末松
(月二八) 山脇 又雄
(月二八) 松本 末吉
(月二八) 住ノ江税關支署長 山口 塞夫
(月二八) 渡邊 忠雄
八 久松 千得
八 那覇税關支署長 久場 景逃
八 村田廣三郎
八 齋田 文彦
八 平井 志朗
八 山本清太郎
八 陸軍騎兵軍曹勳七 古賀 次郎
八 秋永 彌高
八 山崎 寅市
(月二三) 三角税關支署長陸軍步兵軍曹 仲尾次嗣慶
(月二三) 二宮 正幸
(月二三) 陸軍三等計手勳七 松本市之助
(月二三) 土持 邑治
(月二三) 山本 正市

監視

三 兼事務官補貨物課長兼出島事務所主任勳八 普賢寺達雄
四 勳八 諸富 虎雄
六 陸軍騎兵軍曹勳七 宮原 政十
六 兼事務官補 豐田 久雄
七 勳八 建部健三郎
七 高村 改藏
(月二八) 鳥飼小三郎
(月二八) 陸軍步兵少尉正八、勳六 姉齒 弘
(月二七) 花見喜代馬

(月二八) 大久保勇哲
(月二八) 龜川清次郎
八 加藤 久茂
八 風間 水哉
八 陸軍輜重兵曹長 伊東 幸吉
八 兼監視鹿兒島税關支署長 西村文太郎
八 上野幸太郎
八 田中 潤二
八 牧 政次
八 勳八 長岡重太郎
八 勳六 黑柳良之助
(月二三) 勳八 柴田 鹿照
五 兼事務官補勳八 加來愛次郎
六 可兒 七郎
七 橋松 高雄
七 津崎 彦次
七 正木久太郎
八 村川 良一

八 三牧 市郎
八 馬渡 高
八 芳賀 有親
八 勳六 金子 知良
(月二四) 陸軍步兵軍曹勳七 荒木 清二
(兼) 三角税關監視署長事務官補 仲尾次嗣慶
(月二三) 小倉税關監視署長陸軍憲兵軍曹勳七 古賀 陽三
(月二三) 熊本税關監視署長陸軍騎兵曹長勳七 信原 源一
(月二三) 鹿兒島税關監視署長 古本 壽衛
(月二三) 久野卯一郎
九 呼子税關監視署長 佐々木 亨
(兼) 萩税關監視署長税務署屬 高本由太郎
(兼) 八重山税關監視署長税務署屬 高橋 正直
(兼) 福江税關監視署長税務署屬 宮崎好三郎

八 勳八 高橋 春樹
八 兼監視佐世保税關監視署長 苅谷 龍馬
八 陸軍憲兵軍曹 前田 源市
九 樺島 新一
九 田中 一尾
(兼) 大島税關監視署長税務署屬 染川 濟介
(兼) 室積税務署內 鳥越 雅樂

鑑定官補

五 浦濱惣太良
五 松尾與太郎
六 鐵谷利三郎
七 兼事務官補 後藤 熊彦
七 松崎 福市
七 日下部春夫
八 瀨川 昇
八 陸軍騎兵伍長 右松 傳
八 陸軍砲兵軍曹 林 德衛
(月一八) 井野 玉雄
(月一八) 陸軍步兵曹長 西郷 正誠
十 入江 政治

五 黑木 爲章
六 大津喜三郎
六 兼事務官補 橫矢 重勝
七 兼事務官補 伊藤 悅治
七 岡屋 甚一
八 兼事務官補陸軍憲兵軍曹勳七 岩永柘次郎
八 森 文四郎
八 河田 玉治
(月二三) 境 喜一
(月一八) 阿野 恒
十 福田 利吉

監吏

(月二七) 守山東一郎
四 深見 六郎
四 勳八 磯崎 雄熊
四 陸軍一等看護長勳七 長島仲八郎
四 原田時雨太
四 栢植 仙太
四 永江 隆三
四 吉田清三郎
四 重松 宗八
四 神代重太郎
四 篠原新一郎
四 永井 與一
四 陸軍步兵軍曹 田村 乾八
四 野口 茂
四 竹敷税關監視署長 石塚 正行
四 後郷由太郎
四 平戶税關監視署長 內田 義鑑
四 白井 久保
四 勳八 兒島 保知
(月一九) 森口 益雄
五 德島倉次郎
五 陸軍步兵軍曹勳七、功七 小堀 是信
五 村田 猶一
五 山下滿津夫
五 勳八 白石 嘉雄
五 楠本慶次郎
五 片山 同春
五 勳八 末次 龍吉
五 松尾鶴太郎

二 西村善次郎
四 磯根 又彦
四 陸軍步兵軍曹勳七 野呂新次郎
四 小泉 國士
四 陸軍步兵曹長勳七 村山 鎭平
四 福井 直
四 大坪 良三
四 陸軍三等看護長 西田斗米藏
四 山口 長次
四 荻本治三郎
四 山本 義人
四 古橋 茂吉
四 宇都宮 忍
四 森 義康
四 勳八 松井 繁吉
四 光永 一雄
四 山本 藤丸
四 田崎 要
四 清水 龍藏
五 中橋 秀一
五 中尾土龜太
五 峰永 松治
五 伊藤艷治郎
五 江淵 音松
五 木下彌四郎
五 進 隆彦
五 佐脇 麗
五 木村 保雄
五 林田敬四郎

五 櫻井 潔
五 勳八 柴田 龍雲
五 美和 治吉
五 野口長三郎
五 橫田 賴三
五 原田 文二
五 濱本源太郎
五 中島 精二
五 勳八 梅野 兵次
六 勳八 井上幸太郎
六 橋本邦太郎
六 長瀨 隈夫
六 勳八 堀川 平藏
六 名和 重誓
六 宮地 武衛
六 毛利 瑞蓮
六 岡村 寬
六 田中 安吉
六 勳八 井上 房太
六 陸軍騎兵伍長勳七 古野 三郎
六 有村 屯
六 中村久太夫
六 大木 二葉
六 櫻井 半
六 印具 龜造
六 平井 孫一
六 小寺萬五郎
六 陸軍步兵軍曹 宍戸 厚
六 淺野彌十郎

五 植村良之助
五 村上 武麿
五 佐藤 豐彦
五 長尾 介眞
五 佐々木 要
五 森田常三郎
五 本村 久雄
五 荒木 政包
五 蒲原 琢助
六 酒井 豐靜
六 大鶴 重雄
六 榊 登
六 吉成 種藏
六 山口 藤起
六 陸軍步兵中尉從七、勳六 本田吉次郎
六 佐藤 勇治
六 德山税關監視署長 桂 春夫
六 勳八 山崎 佐六
六 脇野 武助
六 松本 玉喜
六 大橋 利彦
六 石橋 修介
六 相良 朝彦
六 陸軍步兵軍曹勳七、功七 糸長 照惠
六 赤木 倹成
六 橫山 力藏
六 阿南 秀登
六 磯野良太郎
六 森永 文八

六 高宮 義郎
六 陸軍歩兵少尉正八、勳六 白山 米三
六 小野田文吾
六 小原 義則
六 鹽塚 光治
六 高橋 數登
六 水本 正澄
六 永江猪三郎
六 陸軍二等看護長 中島榮次郎
六 勳八 深泉 團平
六 淵上 眞鄉
六 白谷 一三
六 古澤 二
六 武元 武二
六 能美 泰造
六 勳八 增山 一枝
六 筒井 李太
六 松村 宗七
六 柳田 榮一
六 宮崎小太郎
六 陸軍歩兵少尉正八 宇野 磨
六 浦川 彌一
六 山田 通範
六 筒井 忠吾
六 菊池 武
六 陸軍歩兵軍曹 笠原 愛二
六 濱竹 庸
六 副島 勇太
六 坂井 克己
六 中園 朝則
六 松本 五郎
六 龍尾 七郎
六 大賀粂次郎
六 陸軍歩兵軍曹勳七 瀧 喜一郎
六 豐後梅太郎
六 川俣 重美
七 小野 愼一
七 植田 武秀
七 隅田 重雄
七 北村 募
七 山口 長雄
七 師岡 正
七 長島 若枝
七 宇土 行實
七 陸軍砲兵伍長 尾畑常太郎
七 中野 卯八
七 田口 德雄
七 松永百太郎
七 野口玉之助
七 平川 次郎
七 大木 芳賀
七 勳八 戶田 鶴龜
七 山口 德一
七 勳八 海老原美雄
七 末松喜兵衛
七 陸軍歩兵軍曹 松本 琢磨
七 內村 完一
七 片伯部竹次郎
七 陸軍歩兵軍曹 松本 鐵雄
七 有留 末哉
七 甲斐 事治
七 日高十九郎
七 久我敬三郎
七 宮崎 重吉
七 小池 淺市
七 田代直次郎
七 貝田 直八
七 柴田 德
七 田川 榮久
七 山添 忠一
(兼) 島原稅關監視署長稅務署屬 藤崎 才三
(兼) 大分稅關監視署長稅務署屬 織田瀧次郎

技手

六 大木 千吉
六 吉田 嘉藏
七 中村國三郎
七 三村 安吉
(月二七) 濱本 米助
(月二七) 本間清太郎
(月二七) 深澤小太郎
(月二七) 岩崎傳次郎
(月二七) 植木 榮三
勳八 於保 三郎
八 松本利三郎
八 益田三次郎
八 山下源五郎
八 坪口友五郎
(月二二) 兒島 保之
九 浦 勝平

〇函館稅關　北海道函館區仲濱町

長 四等二級 監吏試驗委員長 正六、勳五 三好海三郎 函館區天神町七四、一號官舍

事務官 七等(兼) 監視官 安西千賀夫

監視官 七等八級 監視部長監吏試驗委員 從七 安西千賀夫 函館區天神町七四、二號官舍

鑑定官 七等七級 鑑定課長監吏試驗委員 從七、勳六 楢林 英實 函館區天神町七四、三號官舍

事務官補

四 小樽稅關支署長兼監視勳八 永岡 銹雄
四 庶務課長勳七 吉田東太郎
五 室蘭稅關支署長兼監視勳八 岸部富五郎
五 數收課長 梅田 峰松
五 監查課長心得 鈴木久太郎
五 寺部 治平
五 桐野 興吉
五 立山 四郎
六 瀧澤松太郎
七 白井甚次郎
七 菊枝 興藏
七 山本 武三
七 齊藤 祐二
七 倉岡 義三
(兼) 釧路稅關支署長稅務署屬 野口 陳吉

監視

五 陸軍二等計手勳七 中田倉之助
六 函館稅關森出張所長 松本雄太郎
七 堀越 邦麿
七 小樽稅關支署勤務陸軍憲兵軍曹勳七 佐藤 秀造
八 陸軍一等計手勳七 勝山彌二郎
八 留萌稅關監視署長陸軍歩兵軍曹勳七 宮內 克脩
九 村田爲七郎
(兼) 根室稅關監視署長稅務署屬 若松 盛明

鑑定官補

四 西村牛太郎
五 村松 久雄
六 前川 貞治
六 室蘭稅關支署勤務兼監視 岡宮 宗新
七 野口 唯生
八 小樽稅關支署勤務 田島喜代藏

監吏

二 神尾 嚴
二 小樽稅關支署勤務 濵岡竹次郎
二 乃美 留吉
三 室蘭稅關支署勤務 山崎 大麓

三 小樽稅關支署勤務 田中 石藏
三 白井長次郎
三 木村小五郎
四 小樽稅關支署勤務 地主 定吉
四 新居 忠質
四 勳八 笹原 省吾
四 谷地勘九郎
五 陸軍砲兵少尉正八、勳六 金田 好雄
五 室蘭稅關支署勤務 小貫 鐵藏
五 小樽稅關監視署長陸軍二等計手勳七 竹澤 庄市
五 小樽稅關支署勤務 長嶺明太郎
五 小樽稅關支署勤務 朝日 了教
六 室蘭稅關支署勤務 川崎 彌一
六 杉村 大造
六 藤井忠之丞
六 陸軍砲兵伍長 所田 眞澄
七 室蘭稅關支署勤務 中野 安雄
七 吉元 廣義
七 阿部 正治
七 青山 哲男
七 小樽稅關支署勤務 田中源治郎
(月一二) 岩見傳次郎
(月一二) 池島 常一
(兼) 土崎稅關監視署長秋田縣警部 田口 鶴次
(兼) 敦賀稅關監視署長稅務署屬 石禾 義弘
(兼) 紗那稅關監視署長北海道廳警部 北代 猛之

技手

七 植原德太郎
七 村上 頼
八 野村 三吉
八 小樽稅關支署勤務 渡邊喜一郎
八 小樽稅關支署勤務 松下 末吉

稅務監督局及稅務署

稅務監督局官制 明治三十五年十一月勅令第二百四十一號(抄)

一稅務監督局ハ大藏大臣ノ管理ニ屬シ內國稅ニ關スル事務ヲ監督ス

一各稅務監督局ヲ通シテ左ノ職員ヲ置ク

局長　專任十八人　奏任
稅務監督官　專任十八人　奏任
稅務監督官補　專任三十九人　奏任
技師　專任十八人
屬　專任五百七十四人　判任
技手　專任二百十五人

一局長ハ大藏大臣ノ指揮監督ヲ承ケ其ノ管轄內ニ於ケル內國稅事務ヲ管理シ稅務署長ヲ指揮監督ス

一局長ハ稅務署長ノ處分法律命令ニ違犯スト認ムルトキハ之ヲ取消スコトヲ得

一局長ハ部下ノ官吏ヲシテ間接國稅ニ關スル檢查ヲ行ハシムルコトヲ得

一局長ハ部下ノ官吏ヲ監督シ稅務監督局及稅務署判任官ノ任免ヲ大藏大臣ニ具狀ス

一稅務監督官ハ各局ニ分屬シ局長ヲ輔佐シ稅務ノ監督ニ從事ス

一稅務監督官補ハ各局ニ分屬シ上官ノ指揮ヲ承ケ局務ヲ掌ル

一技師ハ局長ノ指揮ヲ承ケ技術ニ關スル事務ヲ掌ル

一屬ハ上官ノ指揮ヲ承ケ庶務ニ從事シ技手ハ上官ノ指揮ヲ承ケ技術ニ關スル事務ニ從事ス

一稅務監督局ノ名稱、位置及管轄區域ハ別表ニ依ル

(別表)

稅務監督局名稱位置及管轄區域表

名稱	位置	管轄區域
札幌稅務監督局	札幌	北海道
東京稅務監督局	東京	東京府 埼玉縣 千葉縣 山梨縣
京都稅務監督局	京都	京都府 滋賀縣
大阪稅務監督局	大阪	大阪府 奈良縣 和歌山縣
橫濱稅務監督局	橫濱	神奈川縣 靜岡縣
神戶稅務監督局	神戶	兵庫縣 岡山縣
長崎稅務監督局	長崎	長崎縣 佐賀縣
長野稅務監督局	長野	新潟縣 長野縣
宇都宮稅務監督局	宇都宮	栃木縣 茨城縣 群馬縣
名古屋稅務監督局	名古屋	愛知縣 三重縣 岐阜縣
仙臺稅務監督局	仙臺	宮城縣 岩手縣 福島縣
秋田稅務監督局	秋田	青森縣 秋田縣 山形縣
金澤稅務監督局	金澤	石川縣 福井縣 富山縣
松江稅務監督局	松江	島根縣 鳥取縣
廣島稅務監督局	廣島	廣島縣 山口縣
丸龜稅務監督局	丸龜	香川縣 愛媛縣 德島縣 高知縣
熊本稅務監督局	熊本	熊本縣 福岡縣 大分縣
鹿兒島稅務監督局	鹿兒島	鹿兒島縣 宮崎縣 沖繩縣

稅務署官制 明治三十五年十一月勅令第二百四十二號(抄)

一稅務署ハ大藏大臣ノ管理ニ屬シ內國稅ニ關スル事務ヲ執行ス

一各稅務署ヲ通シテ左ノ職員ヲ置ク

稅務官　百二十五人　奏任
屬　專任七千百二十九人　判任
技手　專任三百七十五人

小笠原島ニ於テ島司ヲシテ稅務官ヲ兼ネシムルトキハ定員外ト爲スコトヲ得

一稅務官ハ署長トナル稅務官ヲ置カサル署ニ在リテハ屬ヲ以テ署長ニ充ツ

一署長ハ稅務監督局長ノ指揮監督ヲ承ケ內國稅ニ關スル法律命令ヲ執行シ其ノ管轄內ノ事務ヲ掌理シ部下ノ官吏ヲ監督ス

一屬ハ署長タル者ヲ除クノ外署長ノ指揮ヲ承ケ庶務及檢查ニ從事シ技手ハ署長ノ指揮ヲ承ケ技術ニ關スル事務ニ從事ス

一稅務署ノ名稱及管轄區域ハ別表ニ依ル

（別表）税務署名稱及管轄區域表

税務監督局名	廳府縣	税務署名	管轄區域
札幌	北海道	函館	函館區 龜田郡 上磯郡 茅部郡 山越郡 松前郡
		檜山	檜山郡 爾志郡 久遠郡 奥尻郡 太櫓郡 瀬棚郡
		壽都	壽都郡 島牧郡 歌棄郡 磯谷郡
		小樽	小樽區 小樽郡 高島郡 忍路郡 余市郡 古平郡 美國郡 積丹郡 岩内郡 古宇郡 虻田郡ノ内俱知安村
		札幌	札幌區 札幌郡 千歳郡 石狩郡 厚田郡 濱益郡
		空知	空知郡富良野村ヲ除ク 夕張郡 雨龍郡 樺戸郡
		上川	上川郡（天鹽國） 空知郡ノ内富良野村 上川郡（石狩國） 中川郡（天鹽國） 勇拂郡ノ内占冠村
		増毛	増毛郡 留萌郡 苫前郡 天鹽郡
		宗谷	宗谷郡 枝幸郡 利尻郡 禮文郡
		室蘭	室蘭郡 有珠郡 虻田郡俱知安村ヲ除ク 幌別郡 勇拂郡占冠村ヲ除ク 白老郡
		浦河	浦河郡 沙流郡 新冠郡 靜内郡 三石郡 樣似郡 幌泉郡
		網走	網走郡 斜里郡 常呂郡 紋別郡
		釧路	釧路郡 白糠郡 足寄郡 阿寒郡 川上郡 厚岸郡
		河西	河西郡 河東郡 上川郡 中川郡 十勝郡 當縁郡 廣尾郡
		根室	根室郡 花咲郡 野付郡 標津郡 目梨郡 國後郡 色丹郡 得撫郡 新知郡 占守郡 紗那郡 振別郡 擇捉郡 蘂取郡
東京	東京	幸橋	京橋區 芝區 麻布區 伊豆七島
		四谷	麹町區 牛込區 四谷區 赤坂區
		神田橋	神田區 小石川區 本鄕區
		永代橋	日本橋區 深川區
		厩橋	淺草區 下谷區 本所區
		品川	荏原郡
		淀橋	豐多摩郡
		板橋	北豐島郡
		千住	南足立郡
		龜戸	南葛飾郡
		青梅	西多摩郡
		八王子	南多摩郡 北多摩郡
		小笠原	小笠原島
	埼玉	浦和	北足立郡
		川越	入間郡
		松山	比企郡
		大宮	秩父郡
		本庄	兒玉郡
		熊谷	大里郡
		忍	北埼玉郡
		岩槻	南埼玉郡
		杉戸	北葛飾郡
	千葉	千葉	千葉郡 市原郡
		松戸	東葛飾郡
		佐倉	印旛郡
		佐原	香取郡
		銚子	海上郡 匝瑳郡
		東金	山武郡
		茂原	長生郡
		大多喜	夷隅郡
		木更津	君津郡
		北條	安房郡
	山梨	甲府	甲府市 中巨摩郡 西山梨郡
		石和	東山梨郡 東八代郡
		鰍澤	南巨摩郡 西八代郡
		韮崎	北巨摩郡
		谷村	南都留郡
		猿橋	北都留郡
京都	京都	上京	上京區 愛宕郡
		下京	下京區 葛野郡
		伏見	乙訓郡 紀伊郡 久世郡 宇治郡
		木津	相樂郡 綴喜郡
		周山	北桑田郡
		園部	南桑田郡 船井郡
		福知山	天田郡
		綾部	何鹿郡
		舞鶴	加佐郡
		宮津	與謝郡
		峯山	中郡 竹野郡 熊野郡
	滋賀	大津	大津市 滋賀郡
		草津	栗太郡 野洲郡
		水口	甲賀郡
		八幡	蒲生郡
		愛知川	神崎郡 愛知郡
		彦根	犬上郡
		長濱	坂田郡 東淺井郡
		木ノ本	伊香郡
		今津	高島郡
大阪	大阪	船場	南區 東區
		中ノ島	西區 北區
		上福島	西成郡
		平野鄕	東成郡
		池田	豐能郡
		茨木	三島郡
		堺	堺市 泉北郡
		岸和田	泉南郡
		富田林	南河内郡
		八尾	中河内郡
		枚方	北河内郡
	奈良	奈良	奈良市 添上郡 山邊郡 生駒郡
		三輪	磯城郡

税務監督局名	廳府縣	税務署名	管轄區域
大阪	奈良	松山	宇陀郡
		高田	高市郡 南葛城郡 北葛城郡
		上市	吉野郡
	和歌山	和歌山	和歌山市 海草郡
		岩出	那賀郡
		橋本	伊都郡
		湯淺	有田郡
		御坊	日高郡
		田邊	西牟婁郡
		新宮	東牟婁郡
横濱	神奈川	横濱	横濱市 久良岐郡
		神奈川	橘樹郡 都筑郡
		横須賀	横須賀市 三浦郡
		藤澤	高座郡 鎌倉郡
		大磯	中郡
		小田原	足柄上郡 足柄下郡
		厚木	愛甲郡
		中野	津久井郡
	靜岡	下田	賀茂郡
		三島	田方郡
		沼津	駿東郡
		吉原	富士郡
		靜岡	靜岡市 庵原郡 安倍郡
		藤枝	志太郡
		靜波	榛原郡
		掛川	小笠郡
		森	周智郡
		見付	磐田郡
		濱松	濱名郡 引佐郡
神戸	兵庫	神戸	神戸市 武庫郡ノ内山田村、須磨村
		西宮	武庫郡ノ内山田村、須磨村ヲ除ク
		伊丹	川邊郡
		三田	有馬郡
		明石	明石郡
		三木	美嚢郡
		社	加東郡
		中村	多可郡
		北條	加西郡
		加古川	加古郡 印南郡
		姬路	姬路市 飾磨郡
		田原	神崎郡
		龍野	揖保郡
		赤穂	赤穂郡
		佐用	佐用郡
		山崎	宍粟郡
		豐岡	城崎郡
		出石	出石郡
		和田山	養父郡 朝來郡
		村岡	美方郡
		柏原	氷上郡
		篠山	多紀郡
		洲本	津名郡
		市村	三原郡
	岡山	岡山	岡山市 御津郡
		瀬戸	和氣郡 赤磐郡
		西大寺	邑久郡 上道郡
		味野	兒島郡
		倉敷	都窪郡
		玉島	淺口郡
		笠岡	小田郡 後月郡
		總社	吉備郡
		高梁	上房郡 川上郡
		新見	阿哲郡
		久世	眞庭郡
		津山	苫田郡
		勝間田	勝田郡
		英田	英田郡
		弓削	久米郡
長崎	長崎	長崎	長崎市 西彼杵郡 北高來郡
		佐世保	佐世保市 東彼杵郡
		島原	南高來郡
		平戸	北松浦郡
		福江	南松浦郡
		武生水	壹岐郡
		嚴原	上縣郡 下縣郡
	佐賀	佐賀	佐賀市 佐賀郡 神崎郡
		鳥栖	三養基郡
		小城	小城郡
		唐津	東松浦郡
		伊萬里	西松浦郡
		武雄	杵島郡
		鹿島	藤津郡
長	新潟	新潟	新潟市
		新發田	北蒲原郡
		新津	中蒲原郡
		巻	西蒲原郡
		三條	南蒲原郡
		津川	東蒲原郡
		與板	三島郡
		長岡	長岡市 古志郡
		小千谷	北魚沼郡
		六日町	南魚沼郡
		十日町	中魚沼郡
		柏崎	刈羽郡
		安塚	東頸城郡
		高田	中頸城郡
		糸魚川	西頸城郡
		村上	岩船郡
		相川	佐渡郡
	長	臼田	南佐久郡
		岩村田	北佐久郡
		上田	小縣郡
		上諏訪	諏訪郡
		伊那	上伊那郡

野	野	飯田	下伊那郡
		福島	西筑摩郡
		松本	松本市 東筑摩郡
		豐科	南安曇郡
		大町	北安曇郡
		屋代	更級郡 埴科郡
		須坂	上高井郡
		中野	下高井郡
		長野	長野市 上水內郡
		飯山	下水內郡
宇	栃木	足利	足利郡
		佐野	安蘇郡
		栃木	下都賀郡
		鹿沼	上都賀郡
		宇都宮	宇都宮市 河內郡
		眞岡	芳賀郡
		矢板	鹽谷郡
		大田原	那須郡
都	茨	水戶	水戶市 東茨城郡
		笠間	西茨城郡
		菅谷	那珂郡
		太田	久慈郡
		松原	多賀郡
		鉾田	鹿島郡
		麻生	行方郡
		土浦	新治郡

宮	城	谷田部	筑波郡
		江戶崎	稻敷郡
		下館	眞壁郡
		宗道	結城郡
		境	猿島郡
		取手	北相馬郡
	群馬	前橋	前橋市 勢多郡
		高崎	高崎市 群馬郡 碓氷郡
		藤岡	多野郡
		富岡	北甘樂郡
		中ノ條	吾妻郡
		沼田	利根郡
		新田	新田郡
		桐生	山田郡
		館林	邑樂郡
		伊勢崎	佐波郡
名	愛	名古屋	名古屋市 愛知郡 西春日井郡
		勝川	東春日井郡
		布袋	丹羽郡 葉栗郡
		一宮	中島郡
		津島	海東郡 海西郡
		半田	知多郡
		知立	碧海郡
		西尾	幡豆郡
		岡崎	額田郡
		擧母	西加茂郡

古	知	足助	東加茂郡
		田口	北設樂郡
		新城	南設樂郡
		御油	寶飯郡
		豐橋	豐橋市 渥美郡
		富岡	八名郡
	三重	桑名	桑名郡 員辨郡
		四日市	四日市市 三重郡
		龜山	鈴鹿郡
		白子	河藝郡
		津	津市 安濃郡 一志郡
		松阪	飯南郡
		相可	多氣郡
		宇治山田	宇治山田市 度會郡
		上野	阿山郡
		名張	名賀郡
		鳥羽	志摩郡
		尾鷲	北牟婁郡
		木本	南牟婁郡
屋	岐	岐阜	岐阜市 稻葉郡 羽島郡 山縣郡
		高須	海津郡
		高田	養老郡
		大垣	安八郡 不破郡
		揖斐	揖斐郡
		北方	本巢郡
		上有知	武儀郡

	阜	八幡	郡上郡
		太田	加茂郡
		御嵩	可兒郡
		土岐津	土岐郡
		中津	惠那郡
		高山	大野郡 益田郡 吉城郡
仙	宮城	仙臺	仙臺市 宮城郡 名取郡
		吉岡	黒川郡 加美郡
		古川	志田郡 玉造郡
		涌谷	遠田郡
		築館	栗原郡
		佐沼	登米郡
		志津川	本吉郡
		石卷	牡鹿郡 桃生郡
		大河原	柴田郡 刈田郡
		角田	伊具郡 亘理郡
	巖手	盛岡	盛岡市 岩手郡 紫波郡
		花卷	稗貫郡 和賀郡
		水澤	膽澤郡 江刺郡
		一關	西磐井郡 東磐井郡
		盛	氣仙郡
		遠野	上閉伊郡
		宮古	下閉伊郡
		久慈	九戶郡
		福岡	二戶郡
		福島	福島市 信夫郡

臺	福島	桑折	伊達郡
		二本松	安達郡
		郡山	安積郡
		須賀川	岩瀨郡
		田島	南會津郡
		若松	若松市 北會津郡
		喜多方	耶麻郡
		坂下	河沼郡
		高田	大沼郡
		棚倉	東白河郡
		白河	西白河郡
		石川	石川郡
		三春	田村郡
		平	石城郡
		富岡	雙葉郡
		中村	相馬郡
秋	青森	青森	青森市 東津輕郡
		鰺ケ澤	西津輕郡
		弘前	弘前市 中津輕郡
		黒石	南津輕郡
		五所川原	北津輕郡
		七戶	上北郡
		田名部	下北郡
		八戶	三戶郡
	秋	秋田	秋田市 南秋田郡 河邊郡
		能代	山本郡

田	田	鷹巣	北秋田郡
		本莊	由利郡
		大曲	仙北郡
		横手	平鹿郡
		湯澤	雄勝郡
		花輪	鹿角郡
	山形	山形	山形市 南村山郡
		天童	東村山郡
		寒河江	西村山郡
		楯岡	北村山郡
		新庄	最上郡
		藤島	東田川郡
		鶴岡	西田川郡
		酒田	飽海郡
		高畠	東置賜郡
		長井	西置賜郡
		米澤	米澤市 南置賜郡
金	石川	大聖寺	江沼郡
		小松	能美郡
		松任	石川郡
		金澤	金澤市
		津幡	河北郡
		羽咋	羽咋郡
		七尾	鹿島郡
		輪島	鳳至郡
		飯田	珠洲郡

澤	福井	福井	福井市 足羽郡 吉田郡
		三國	坂井郡
		大野	大野郡
		武生	南條郡 今立郡
		朝日	丹生郡
		敦賀	敦賀郡
		三方	三方郡
		雲濱	遠敷郡
		高濱	大飯郡
	富山	富山	富山市 上新川郡
		上市	中新川郡
		魚津	下新川郡
		八尾	婦負郡
		高岡	高岡市 射水郡
		氷見	氷見郡
		石動	西礪波郡
		井波	東礪波郡
松	島根	松江	松江市 八束郡
		廣瀨	能義郡
		大東	仁多郡 大原郡
		今市	簸川郡
		掛合	飯石郡
		大森	邇摩郡 安濃郡
		川本	邑智郡
		濱田	那賀郡
		益田	美濃郡

江		津和野	鹿足郡
		西鄕	周吉郡 知夫郡 穩地郡 海士郡
	鳥取	鳥取	鳥取市 岩美郡
		賀茂	八頭郡
		吉岡	氣高郡
		倉吉	東伯郡
		米子	西伯郡
		二部	日野郡
廣	廣島	廣島	廣島市
		吳	吳市 安藝郡
		廿日市	佐伯郡
		可部	安佐郡 山縣郡
		吉田	高田郡
		西條	加茂郡
		忠海	豐田郡
		尾道	尾道市 御調郡 世羅郡
		福山	深安郡 沼隈郡
		府中	蘆品郡 神石郡 甲奴郡
		三次	雙三郡
		庄原	比婆郡
	山	屋代	大島郡
		岩國	玖珂郡
		室積	熊毛郡
		德山	都濃郡
		三田尻	佐波郡
		山口	吉敷郡

監督局	府縣	税務署	管轄區域
島	口	船木	厚狹郡
		大田	美禰郡
		深川	大津郡
		萩	阿武郡
		下關	下關市 豊浦郡
丸	香川	高松	高松市 香川郡 木田郡
		丸龜	丸龜市 綾歌郡 仲多度郡
		觀音寺	三豊郡
		土庄	小豆郡
		長尾	大川郡
	德島	德島	德島市 名東郡 勝浦郡
		富岡	那賀郡
		日和佐	海部郡
		石井	名西郡
		撫養	板野郡
		川島	阿波郡 麻植郡
		脇町	美馬郡
		池田	三好郡
	高知	安藝	安藝郡
		赤岡	香美郡
		後免	長岡郡
		高知	高知市 土佐郡
		伊野	吾川郡
		須崎	高岡郡
		中村	幡多郡
龜	愛媛	松山	松山市 溫泉郡 伊豫郡
		今治	越智郡
		西條	新居郡 周桑郡
		三島	宇摩郡
		久万町	上浮穴郡
		大洲	喜多郡
		八幡濱	西宇和郡
		卯ノ町	東宇和郡
		宇和島	南宇和郡 北宇和郡
熊	熊本	熊本	熊本市 飽託郡 宇土郡
		高瀬	玉名郡
		隈府	菊池郡
		山鹿	鹿本郡
		宮地	阿蘇郡
		御船	上益城郡 下益城郡
		八代	八代郡
		佐敷	葦北郡
		人吉	球磨郡
		町山口	天草郡
	福	福岡	福岡市 早良郡 粕屋郡 筑紫郡
		東郷	宗像郡
		折尾	遠賀郡
		直方	鞍手郡
		飯塚	嘉穗郡
本	岡	甘木	朝倉郡
		前原	糸島郡
		吉井	浮羽郡
		久留米	久留米市 三井郡
		大川	三潴郡
		大牟田	山門郡 三池郡
		福島	八女郡
		小倉	小倉市 門司市 企救郡
		香春	田川郡
		行橋	京都郡
		八屋	築上郡
	大分	玉津	西國東郡
		國東	東國東郡
		日出	速見郡
		大分	大分郡
		臼杵	北海部郡
		佐伯	南海部郡
		三重	大野郡
		竹田	直入郡
		森	玖珠郡
		豆田	日田郡
		中津	下毛郡
		四日市	宇佐郡
		鹿兒島	鹿兒島市 鹿兒島郡
鹿兒島	鹿兒島	知覽	揖宿郡 川邊郡
		伊集院	日置郡
		隈ノ城	薩摩郡
		出水	出水郡
		大口	伊佐郡
		加治木	姶良郡
		岩川	囎唹郡
		鹿屋	肝屬郡
		種子島	熊毛郡
		大島	大島郡
	宮崎	宮崎	宮崎郡
		飫肥	南那珂郡
		都城	北諸縣郡
		小林	西諸縣郡
		高岡	東諸縣郡
		高鍋	兒湯郡
		延岡	東臼杵郡
		高千穗	西臼杵郡
	沖繩	那覇	那覇區 首里區 中頭郡 島尻郡
		國頭	國頭郡
		宮古	宮古郡
		八重山	八重山郡

○札幌税務監督局 北海道札幌區大通西七丁目

局長 六等六級 株式會社北海道拓殖銀行監理官正七 吉田平吾

税務監督官 七等七級 正八 若野定次郎

税務監督官補 八等六級 直税部長兼經理部長勳八 高倉時郎

八等七級 間税部長兼鑑定部長從七、勳八 藤田正秋

屬

四 勳七 一色養山　四 勳八 城塚政太郎

四 勳八 高原亥熊　五 砂金利兵衛

五 藤田喜一　五 伊佐敷休之助

五 內田貞治郎　五 福岡藤吉

五 勳八 岡部掬　五 立野恒一郎

六 木村重敏　(兼)税務署屬 池田直臣

六 氏森清　七 野口和三郎

八 津屋幸右衛門　(兼)税務署技手 堰八武臣

(兼)税務署屬 杉田喜三郎

技手

四 小林芳香　六 小笠原悦三

(月二七) 能代慶治　九 河原喜太郎

○札幌税務署 北海道札幌區大通西七丁目

署長 税務官八等六級 從七、勳七 奥田久馬太

屬

五 勳八 太田代謹郎　六 吉川善篤

六 矢崎隼之助　七 中澤甚三郎

(月二七) 清水鍋四郎　(月二七) 遠藤孫之丞

八 中野廣八　(月二二) 桑原幸太郎

九 橋本豐之助　九 佐藤由松

一七 生島朝太郎　一七 上田辰次郎

一七 脇本德右衛門　(月一四・九) 高玉爲治

(月一四・九) 大久田新助

技手(月二二) 陸軍歩兵中尉從七、勳六 堰八武臣

○函館税務署 北海道函館區汐見町

署長 税務官八等七級 陸軍砲兵曹長勳七 植松圓意

屬

五 海藤一策　五 物應由松

六 福島德松　七 牧之瀨光志

(月二七) 成田常藏　(月二七) 梁川鶴松

(月二七) 西野三喜二　(月二二) 岩佐谷五郎

(月二二) 田崎一彦　(月二二) 日高志一

九 江藤慶一郎　九 宮城直

(月一四・九) 熊谷一郎　(月一四・九) 三郷壽郎

(月一四・九) 眞籠雄哉　(月一四・九) 小松鉦三郎

(月一四・九) 久連松直英　(月一四・九) 小宅廣喜知

○檜山税務署 渡島國檜山郡江差町

屬

署長　四 正八、勳八 松尾雅技

七 橋本貞四郎　(月二七) 玉井雷八

八 永島啓三郎　(月二二) 村井太久

九 齊藤磯之丞　九 稻邊蓮治

(月一四・九) 勳八 高橋惠吉

○壽都税務署 後志國壽都郡壽都町

屬

署長　四 勳八 石禾義弘

六 小栗直章　九 柳田國義

(月一四・九) 鶴川長治　(月一四・九) 熊谷勝三郎

技手七 兼屬 青木政次郎

○小樽税務署 北海道小樽區花園町

署長 税務官八等五級 正八、勳六 福本鶴松

屬

五 水野忠信　六 勳七 河原信之助

六 勳八 堀口克己　六 湯瀨鐵治

七 三浦國雄　八 藤江第五郎

(月二二) 上田莊助　九 杉田喜三郎

九 竹野市三郎　九 市原春二

九 堂腰澄　(月一七) 阿部繁治

(月一四・九) 田藏與三郎

(月一四・九) 陸軍一等計手勳七 小島義一

(月一四・九) 中島義一　(月一四・九) 小林市三郎

(月一四・九) 藤原軍平　(月一四・九) 小松常吉

(月一四・九) 高橋幸五郎

技手

七 兼屬 江頁重太郎

(月二二) 兼屬陸軍歩兵少尉正八、勳六 中林一喜

○空知税務署 石狩國空知郡岩見澤町

屬

署長　三 川又忠元