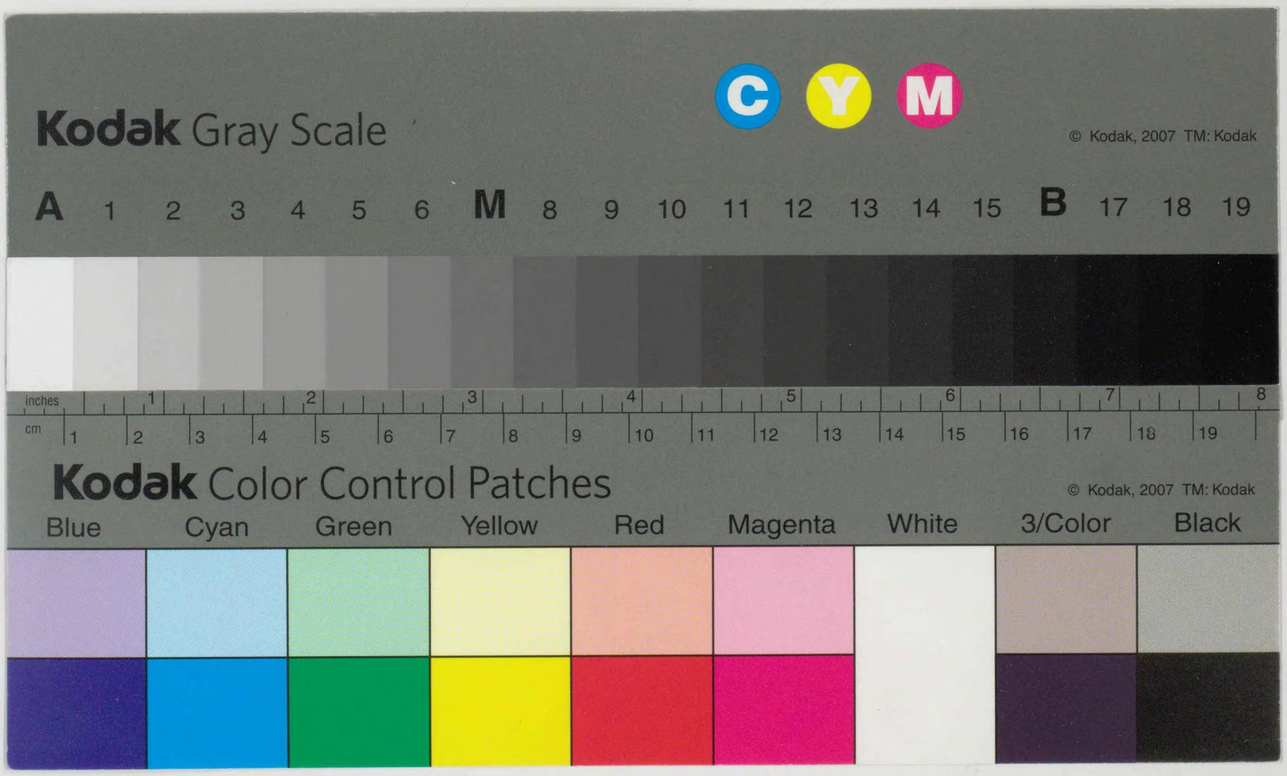
Kodak Gray Scale
C Y M
© Kodak, 2007 TM: Kodak
A 1 2 3 4 5 6 M 8 9 10 11 12 13 14 15 B 17 18 19
inches
cm
Kodak Color Control Patches
© Kodak, 2007 TM: Kodak
Blue Cyan Green Yellow Red Magenta White 3/Color Black

コトW-7

1959 海外諸国貿易統計表
FOREIGN TRADE STATISTICS OF E. C.

輸　　入

IMPORTS

インドネシア

INDONESIA

国立国会
37.7.19
図書館

NO. 8

通商産業省通商局 編

International Trade Bureau, Ministry of International
Trade & Industry
Japan

678.9
Tu783k

本表の利用にあたつて

本統計表は、インドネシア政府発行の "Impor Menurut Djenis Baranjg" を国際連合の"標準国際貿易分類" (The Standared International Trade Classification) にしたがつて分類したが、つぎの諸点に注意されたい。

1. 本統計表は1959年1月から12月の1年間の集計である。
2. 輸入金額は C. I. F. 基準である。
3. 単位は特記してない限り U. S. 1,000 ドルである。
4. 表中商品分類5桁の欄は数量と金額の両方が記入されている。( ) 内は数量を示す。
5. 空欄は原統計表において単位未満または皆無のもので、※印は U. S. ドルに換算の際における単位未満を示す。
6. 金額換算は1959年 8 月 25 日から平価切下げ (対米11.40から 45 ルピアに) を行なつたが本貿易統計は全部旧為替率 1 U. S. ドル=11.40 ルピア により計算した。
7. 商品別、国別貿易統計の国の合計はドル換算の際における単位未満四捨五入のため総額と合致しない場合もある。
8. 商品番号に対する商品名は折込みとして別添した。
9. 数量単位は Ton である。

國會圖書館
44.9.10
圖書館藏書

通商産業省通商局通商調査課

76W10046

類	品	特殊取扱品	計
9	19	—	68,204
	09		61,144
			20
	83		12,785
			74
			330
			5,246
	11		908
	4		109
	59		8,098
	19		46
			1,868

0		
001		
011		
012		
013		
021		
022	reals)	
023		
024		
025		
026		
029		
031		
031		
032		
032		
	r fermented	
041		
042		
043		
044		
045		
046		
047	EPT FUELS	
048		
051		
051		
052		
053		
054		
055		
061		
061		
061		
062		
071		

242	大	
242-01		
242-02/03		
243	製	
244		
251	パ	
251-03		
251-04		
261	絹	
261-03		
262	羊	
262-01		
262-02		
263	綿	
263-01		
264	麻	
265	植	
266	ノ	
267	絹	
271	用	
271-03		
271-04		
272	鉱	
272-05		
281	鉄	
282	鉄	

283	非鉄卑金属鉱 (精鉱を含む)	petroleum and	64
283-01	銅 鉱		65
283-02	ニッケル鉱		
283-03	アルミニウム鉱(ボーキサイト	ning materials	
283-06	錫 鉱		
284	非鉄金属のくず	artists' colours,	
285	銀鉱及び白金鉱		
291	動物性原材料(食用に適しないもの		65
292	植物性原材料(食用に適しないもの		
		polishing pre-	
3 類	**鉱物性燃料，潤滑油その他これに類**	toilet prepara-	
311	石炭，コークス，れん炭		65
311-01	石 炭		
312	原油及び粗油		
313	石油製品		
313-01	揮発油		
314	天然ガス及び製造ガス		
315	電 力		654
4 類	**動植物性油脂 S. 4**	**MATERIAL**	655
411	動物性油脂		656
411-01	魚油および海獣油	ituted leather,	657
411-0121 ～0122	(鯨 油)		661
411-210	(牛 脂)		662
412	植物性油	ted wood and	669
413	加工油脂並びに動植物性ろう		664
5 類	**薬品類 S. 5**		
511	無機薬品		2
511-03	苛性ソーダ		3
512	有機薬品		665
			666

678.9
Tu 983k

たつて

Menurut Djenis Baranjg" を国際連合
tional Trade Classification) にしたが

間の集計である。

ルである。

が記入されている。（ ）内は数量を

行無のもので、※印は U. S. ドルに換

切下げ（対米 11.40 から 45 ルピアに）
U. S. ドル＝11.40 ルピア により計算

換算の際における単位未満四捨五入のた

添した。

通商産業省通商局通商調査課

類	特殊取扱品	計
819		68,204
09		61,144
		20
83		12,785
		74
		330
		5,246
11		908
4		109
39		8,098
19		46
		1,868

LIST OF SITC SECTIONS AND DIVISIONS

0 類 食糧 S. 0 FOOD

001	生活力を有する動物(主として食用)	Live animals, chiefly for food
011	鳥獣肉類（生鮮，冷凍）	Meat: fresh, chilled or frozen
012	鳥獣肉類（乾燥，塩蔵）	Meat: dried, salted, smoked or cooked, not canned
013	鳥獣肉類（かん詰，びん詰）	Meat canned and meat preparations, canned and not canned
021	ミルク及びクリーム（新鮮なもの）	Milk and cream: fresh
022	ミルク及びクリーム（濃縮，乾燥）	Milk and cream: evaporated, condensed or dried
023	バター	Butter
024	チーズ及びカード	Cheese and curd
025	鳥卵	Eggs
026	天然はちみつ	Natural honey
029	酪農製品（その他）	Dairy products, n.e.s
031	魚介類（生鮮）	Fish: fresh or simply preserved
031-01	魚（鮮魚，冷凍魚）	Fish: fresh, chilled or frozen
032	魚介類及び調製品	Fish and fish preparations, canned or not
032-01	〃（気密容器入）	Fish, fish products, and fish preparations in airtight containers (including crustacea and molluscs)
041	小麦	Wheat and spelt (including meslin), unmilled
042	米	Rice
043	大麦	Barley, unmilled
044	とうもろこし	Maize (corn), unmilled
045	穀類（粉砕してないもの）	Cereals, unmilled, other than wheat, rice, barley and maize
046	小麦粉	Meal and flour of wheat spelt (including meslin)
047	穀粉（小麦粉を除く）	Cereals, milled, except wheat flour
048	穀物の調製品	Cereal preparations including preparations from flour and fecula of fruits and vegetables
051	果実及びナット（生）	Fruits and nuts, fresh (not including oil nuts)
051-01	オレンジ，マンダリン	Oranges, tangerines and mandarines
052	乾果	Dried fruits, including artificially dehydrated
053	果実（貯蔵又は調製したもの）	Fruits preserved and fruit preparations
054	野菜及び根茎類（生鮮，乾燥）	Vegetables, fresh and dry, roots and tubers, not including artificially dehydrated
055	野菜（貯蔵又は調製したもの）	Vegetables preserved and vegetable preparations
061	砂糖類	Sugar
061-01	粗糖	Beet sugar and cane sugar, not refined
061-02	精製糖	Beet sugar and cane sugar, refined
062	砂糖菓子及びその他の砂糖調製品	Sugar confectionery and other sugar preparations
071	コーヒー	Coffee
072	ココア	Cocoa
073	チョコレート及び調製品	Chocolate and chocolate preparations
074	茶及びマーテ	Tea and mate
074-01	茶	Tea
075	香辛料	Spices
081	飼料（粉砕してない穀類を除く）	Feeding stuff for animals (not including unmilled cereals)
091	人造バター及びショートニング	Margarine and shortenings
099	食糧（別掲を除く）	Food preparations, n.e.s.

1 類 飲料及びたばこ S. 1 BEVERAGES AND TOBACCO

111	アルコールを含まない飲料	Non-alcoholic beverages
112	アルコール飲料	Alcoholic beverages
112-01	ぶどう酒	Wine, including grape must
112-03	ビール	Beer (including ale, stout, porter) and other fermented cereal beverages
112-04	蒸りゅう酒	Distilled alcoholic beverages
121	たばこ（製造してないもの）	Tobacco unmanufactured
122	製造たばこ	Tobacco manufactures

2 類 食用に適しない原材料(鉱物性燃料を除く) S. 2 CRUDE MATERIALS, INEDIBLE, EXCEPT FUELS

211	原皮類（毛皮を除く）仕上げしてないもの	Hides and skins (except fur skins), undressed
212	毛皮（仕上げしてないもの）	Fur skins, undressed
221	採油用の種，ナット及び核	Oil-seeds, oil nuts and oil kernels
221-02	コプラ	Copra
221-04	大豆	Soyabeans
231	生ゴム類	Crude rubber, including synthetic and reclaimed
231-01	天然ゴム類	Natural rubber and similar natural gums
231-02	合成ゴム及びゴム代用物	Synthetic rubbers and rubber substitutes
241	薪材及び木炭	Fuelwood and charcoal
242	丸太及びそま角	
242-01	〃	
242-02/03	〃	
243	製材	
244	コルク（未加工及び	
251	パルプ及びくず紙	
251-03	化学木材パルプ	
251-04	化学木材パルプ（亜硫酸	
261	絹	
261-03	生糸	
262	羊毛及びその他の獣	
262-01	原羊毛	
262-02	洗上羊毛	
263	綿	
263-01	綿花	
264	黄麻（くずを含む）	
265	植物繊維（綿，黄麻	
266	人造繊維	
267	織物類のくず	
271	肥料（精製してない	
271-03	〃 天然りん酸塩	
271-04	〃 精製カリ塩	
272	鉱物（粗のもの）（石料を除く	
272-05	塩	
281	鉄鉱石（精鉱を含む	
282	鉄鋼くず	

...od
...zen
... or cooked, not canned
...eparations, canned and not canned

...ed, condensed or dried

...erved
...rozen

... canned or not
... fish preparations in airtight containers
...ea and molluscs)

...g meslin), unmilled

...an wheat, rice, barley and maize

...elt (including meslin)
...eat flour
...ng preparations from flour and fecula
...s (including oil nuts)
...s
...nd mandarines

...ificially dehydrated
... preparations
..., roots and tubers, not including

... vegetable preparations

...ugar, not refined

...ugar, refined

...ther sugar preparations

072	コ　　コ　　ア	Cocoa
073	チョコレート及び調製品	Chocolate and chocolate preparations
074	茶 及 び マ ー テ	Tea and mate
074-01	茶	Tea
075	香　　辛　　料	Spices
081	飼料（粉砕してない穀類を除く）	Feeding stuff for animals (not including unmilled cereals)
091	人造バター及びショートニング	Margarine and shortenings
099	食糧（別掲を除く）	Food preparations, n.e.s.
1　類	飲 料 及 び た ば こ	S. 1 BEVERAGES AND TOBACCO
111	アルコールを含まない飲料	Non-alcoholic beverages
112	アルコール飲料	Alcoholic beverages
112-01	ぶどう酒	Wine, including grape must
112-03	ビール	Beer (including ale, stout, porter) and other fermented cereal beverages
112-04	蒸りゅう酒	Distilled alcoholic beverages
121	たばこ（製造してないもの）	Tobacco unmanufactured
122	製造たばこ	Tobacco manufactures
2　類	食用に適しない原材料（鉱物性燃料を除く）	S. 2 CRUDE MATERIALS, INEDIBLE, EXCEPT FUELS
211	原皮類（毛皮を除く）仕上げしてないもの	Hides and skins (except fur skins), undressed
212	毛皮（仕上げしてないもの）	Fur skins, undressed
221	採油用の種，ナット及び核	Oil-seeds, oil nuts and oil kernels
221-02	コプラ	Copra
221-04	大　豆	Soyabeans
231	生　ゴ　ム　類	Crude rubber, including synthetic and reclaimed
231-01	天然ゴム類	Natural rubber and similar natural gums
231-02	合成ゴム及びゴム代用物	Synthetic rubbers and rubber substitutes
241	薪 材 及 び 木 炭	Fuelwood and charcoal
242	丸 太 及 び そ ま 角	Wood in the round or roughly squared
242-01	〃　パルプ用材	Pulpwood
242-02/03	〃　丸太及びそま角	Sawlogs and veneer logs
243	製　　　材	Wood shaped or simply worked
244	コルク（未加工及びくず）	Cork, raw and waste
251	パルプ及びくず紙	Pulp, and waste paper
251-03	化学木材パルプ（亜硫酸パルプ）	Chemical wood pulp, sulphite
251-04	化学木材パルプ（亜硫酸パルプを除く）	Chemical wood pulp, other than sulphite
261	絹	Silk
261-03	生　糸	Raw silk
262	羊毛及びその他の獣毛	Wool and other animal hair
262-01	原羊毛	Sheep's and lamb's wool, greasy or back washed
262-02	洗上羊毛	Sheep's and lamb's wool, scoured, whether or not bleached or dyed
263	綿	Cotton
263-01	綿　花	Raw cotton, other than linters
264	黄麻（くずを含む）	Jute, including jute cuttings and waste
265	植物繊維（綿，黄麻を除く）	Vegetable fibres, except cotton and jute
266	人　造　繊　維	Synthetic fibres
267	織 物 類 の く ず	Waste materials from textile fabrics, including rags
271	肥料（精製してないもの）	Fertilizers, crude
271-03	〃 天然りん酸塩	Natural phosphates, ground or unground
271-04	〃 精製カリ塩	Crude potash salts
272	鉱物（粗のもの）(石炭，石油，肥料原料を除く)	Crude minerals, excluding coal, petroleum, fertilizer materials and precious stones
272-05	塩	Salt
281	鉄鉱石（精鉱を含む）	Iron ore and concentrates
282	鉄　鋼　く　ず	Iron and steel scrap

678.9
Tu 783k

本表の利用にあたつて

本統計表は、インドネシア政府発行の "Impor Menurut Djenis Baranjg" を国際連合

類	9 類 特殊取扱品	計
		68,204
		61,144
		20
		12,785
		74
		330
		5,246
		908
		109
		8,098
819		
09		
83		
11		
4		
59		

鉱物性タール及び石炭，石油又は天然ガスから作った粗製薬品	Mineral tar and crude chemicals from coal, petroleum and natural gas	
コールタール染料及び天然あい	Coal-tar dyestuffs and natural indigo	
染色用及び皮なめし用エキス並びに合成皮なめし用材料	Dyeing and tanning extracts, and synthetic tanning materials	
顔料，ペイント，ワニスその他これに類するもの	Pigments, paints, varnishes and related materials	
塗料	Prepared paints, enamels, lacquers, varnishes, artists' colours, siccatives (paint driers) and mastics	
医薬品	Medicinal and pharmaceutical products	
精油及び香料	Essential oils, perfume and flavour materials	
香水，化粧品，せつけん，洗剤及びつや出料	Perfumery, cosmetics, soaps, and cleansing and polishing preparations	
化粧品	Perfumery, cosmetics, dentifrices and other toilet preparations, except soaps	
化学肥料	Fertilizers, manufactured	
窒素肥料	Nitrogenous fertilizers	
りん酸肥料	Phosphatic fertilizers	
カリ肥料	Potassic fertilizers	
爆発薬	Explosives	
その他の化学材料及び化学製品	Miscellaneous chemical materials and products	
合成プラスチック材料	Synthetic plastic materials	

原料別製品 S. 6 MANUFACTURED GOODS CLASSIFIED CHIEFLY BY MATERIAL

革類	Leather	
革製品（人造革，再生革を含む）	Manufactures of leather and artificial or reconstituted leather, n.e.s.	
毛皮（仕上げしたもの，染めたもの）	Furs, dressed or dressed-and-dyed	
ゴム材料（加工したもの）	Rubber fabricated materials	
ゴム製品	Rubber manufactured articles, n.e.s.	
ゴムタイヤ，チューブ	Rubber tyres and tubes	
ベニヤ単板，合板，人造又は再製木材	Veneers, plywood, boards, artificial or reconstituted wood and other wood, worked, n.e.s.	
合板	Plywood	
木製品（別掲を除く）	Wood manufactures, n.e.s.	
コルク製品	Cork manufactures	
紙及び板紙	Paper and paperboard	
新聞用紙	Newsprint paper	
包装用紙	Common packing and wrapping paper	
板紙	Paperboard (cardboard)	

642	パルプ，紙及び板紙の製品	Articles made of pulp, of paper and of paperboard
651	織糸及び糸	Textile yarn and thread
651-01	生糸	Thrown silk and other silk yarn and thread (including schappe and bourette)
651-02	毛糸	Yarn of wool and hair
651-03/04	綿糸	Cotton yarn and thread
651-06	化学繊維糸	Yarn and thread of synthetic fibres and spun glass
652	綿織物（標準のもの）	Cotton fabrics of standard type (not including narrow and special fabrics)
652-01	〃 粗布	Cotton fabrics, grey (unbleached)
652-02	〃 加工布	Cotton fabrics, other than grey
653	織物（標準のもの）（綿織物を除く）	Textile fabrics of standard type (not including narrow and special fabrics), other than cotton fabrics
653-01	絹織物	Silk fabrics
653-02	毛織物	Woolen and worsted fabrics (including fabrics of fine hair)
653-05	化繊織物	Fabrics of synthetic fibres and spun glass
654	ツール，レース，ししゅう布，リボン，トリミングその他のこれらに類するもの	Tulle, lace, embroidery, ribbons, trimmings and other small wares
655	特殊の織物及びこれらに類するもの	Special textile fabrics and related products
656	繊維または繊維製品を主として用いた製品（衣類，はき物を除く）	Made-up articles wholly or chiefly of textile materials, n.e.s. (other than clothing and footwear)
657	敷物類	Floor coverings and tapestries
661	石灰セメント及び建築材料	Lime, cement and fabricated building materials, except glass and clay materials
661-02	セメント	Cement
662	粘土製建設材料及び耐火性建設材料	Clay construction materials and refractory construction materials
663	鉱物製品（別掲を除く）	Mineral manufactures, n.e.s., not including clay and glass
663-09	陶磁器	Articles of ceramic materials
664	ガラス	Glass
664-03	窓用板ガラス	Sheet (window) glass, unworked
664-04/05	その他の板ガラス	Other plate glass
665	ガラス製品	Glassware
666	陶磁器	Pottery

671		716
672		716-01
672-03	ought	716-02
		716-03
673	metallurgy	
673-		716-04
		716-06
681		
631		716-07
681		716-08
		716-11
681		
681	base metals	716-14
681		721
681		721-01
681		721-02
682	am engines	721-03
682-	n as loco-	721-04
682-	gines, other	721-12
683		721-13
683		
		731
684		731-01
684-		731-02
684-		731-03/04
685		
685-	tools,	731-05

鉱産

鉄

731-06	貨車及び保線用車
731-02	鉄道車輛部分品
732	道路走行車輛（原動力機を用いたも
732-01	乗用自動車
732-02	自動自転車
732-03	バス，トラック
732-06	道路走行車輛の部分品
733	道路走行車輛（原動力機を用いない
	もの）
733-01	自転車
733-02	自転車部分品
734	航空機
734-01	航空機
735	船舶
735-02	船舶（軍かん，解体用を除く）

8 類 雑製品 S. 8

811	組立家屋及び部分品
812	衛生，水道，暖房，照明用具及び付属
821	家具及び備付品
831	旅行用具及びハンドバッグその他こ れに類するもの
841	衣類（毛皮製のものを除く）
842	〃（毛皮製のもの）
851	はき物
861	医療用機器，理化学用機器，調整装 置，光学及び測定機器
861-01	光学機器及び部分品
0131 ～0137	（双眼鏡）
261-02	写真用，映画用機器
0221 ～0229	（カメラ）

283	非鉄卑金属鉱（精鉱を含む）	Ores of non-ferrous base metals and concentrates
283-01	銅　鉱	Copper ore and concentrates
283-02	ニッケル鉱	Nickel ore and concentrates
283-03	アルミニウム鉱(ボーキサイト)	Bauxite (aluminium ore) and concentrates
283-06	錫　鉱	Tin ore and concentrates
284	非鉄金属のくず	Non-ferrous metal scrap
285	銀鉱及び白金鉱	Silver and platinum ores
291	動物性原材料(食用に適しないもの)	Crude animal materials, inedible, n.e.s.
292	植物性原材料(食用に適しないもの)	Crude vegetable materials, inedible, n.e.s.

3　類　鉱物性燃料，潤滑油その他これに類するもの　S. 3　MINERAL FUELS, LUBRICANTS AND RELATED MATERIALS

311	石炭，コークス，れん炭	Coal, coke, and briquettes
311-01	石　炭	Coal
312	原油及び粗油	Petroleum, crude and partly refined
313	石油製品	Petroleum products
313-01	揮発油	Motor spirit (gasoline and other light oils for similar uses), including gasoline blending agents
314	天然ガス及び製造ガス	Gas, natural and manufactured
315	電　力	Electric energy

4　類　動植物性油脂　S. 4　ANIMAL AND VEGETABLE OILS AND FATS

411	動物性油脂	Animal oils and fats
411-01	魚油および海獣油	Oils from fish and marine animals
411-0121 ～0122	（鯨　油）	Whale oil
411-210	（牛　脂）	Beef tallow
412	植物性油	Vegetable oils
413	加工油脂並びに動植物性ろう	Oils and fats processed, and waxes of animal or vegetable origen

5　類　薬品類　S. 5　CHEMICALS

511	無機薬品	Inorganic chemicals
511-03	苛性ソーダ	Sodium hydroxide (caustic soda)
512	有機薬品	Organic chemicals
521	鉱物性タール及び石炭，石油又は天然ガスから作った粗製薬品	Mineral tar and crude chemicals from coal, petroleum and natural gas
531	コールタール染料及び天然あい	Coal-tar dyestuffs and natural indigo
532	染色用及び皮なめし用エキス並びに合成皮なめし用材料	Dyeing and tanning extracts, and synthetic tanning materials
533	顔料，ペイント，ワニスその他これに類するもの	Pigments, paints, varnishes and related materials
533-03	塗　料	Prepared paints, enamels, lacquers, varnishes, artists' colours, siccatives (paint driers) and mastics
541	医薬品	Medicinal and pharmaceutical products
551	精油及び香料	Essential oils, perfume and flavour materials
552	香水，化粧品，せつけん，洗剤及びつや出料	Perfumery, cosmetics, soaps, and cleansing and polishing preparations
552-02	化粧品	Perfumery, cosmetics, dentifrices and other toilet preparations, except soaps
561	化学肥料	Fertilizers, manufactured
561-01	窒素肥料	Nitrogenous fertilizers
561-02	りん酸肥料	Phosphatic fertilizers
561-03	カリ肥料	Potassic fertilizers
591	爆発薬	Explosives
599	その他の化学材料及び化学製品	Miscellaneous chemical materials and products
599-01	合成プラスチック材料	Synthetic plastic materials

6　類　原料別製品　S. 6　MANUFACTURED GOODS CLASSIFIED CHIEFLY BY MATERIAL

611	革　類	Leather
612	革製品（人造革，再生革を含む）	Manufactures of leather and artificial or reconstituted leather, n.e.s.
613	毛皮（仕上げしたもの，染めたもの）	Furs, dressed or dressed-and-dyed
621	ゴム材料（加工したもの）	Rubber fabricated materials
629	ゴム製品	Rubber manufactured articles, n.e.s.
629-01	ゴムタイヤ，チューブ	Rubber tyres and tubes
631	ベニヤ単板，合板，人造又は再製木材	Veneers, plywood, boards, artificial or reconstituted wood and other wood, worked, n.e.s.
631-02	合　板	Plywood
632	木製品（別掲を除く）	Wood manufactures, n.e.s.
633	コルク製品	Cork manufactures
641	紙及び板紙	Paper and paperboard
641-01	新聞用紙	Newsprint paper
641-03	包装用紙	Common packing and wrapping paper
641-04	板　紙	Paperboard (cardboard)
642	パルプ，紙及び板紙	
651	織糸及び	
651-01	生　糸	
651-02	毛　糸	
651-03/04	綿　糸	
651-06	化学繊維糸	
652	綿織物（標準のもの）	
652-01	〃　粗　布	
652-02	〃　加工布	
653	織物（標準のもの）	
653-01	絹織物	
653-02	毛織物	
653-05	化繊織物	
654	ツール，レース，し ン，トリミングその するもの	
655	特殊の織物及びこれ	
656	繊維または繊維製品 た製品（衣類，はき	
657	敷　物　類	
661	石灰セメント及び建	
661-02	セメント	
662	粘土製建設材料及び	
663	鉱物製品（別掲を除	
663-09	陶磁器	
664	ガラス	
664-03	窓用板ガラス	
664-04/05	その他の板ガラ	
665	ガラス製品	
666	陶　磁　器	

678.9
Tu 783k

本表の利用にあたつて

本統計表は、インドネシア政府発行の "Impor Menurut Djenis Baranjg" を国際連合

類	品	特殊取扱	計
9			
			68,204
			61,144
			20
			12,785
			74
			330
			5,246
			908
			109
			8,098
			46
			1,868

2	パルプ，紙及び板紙の製品	Articles made of pulp, of paper and of paperboard
1	織糸及び糸	Textile yarn and thread
651-01	生糸	Thrown silk and other silk yarn and thread (including schappe and bourette)
651-02	毛糸	Yarn of wool and hair
651-03/04	綿糸	Cotton yarn and thread
651-06	化学繊維糸	Yarn and thread of synthetic fibres and spun glass
2	綿織物（標準のもの）	Cotton fabrics of standard type (not including narrow and special fabrics)
652-01	〃 粗布	Cotton fabrics, grey (unbleached)
652-02	〃 加工布	Cotton fabrics, other than grey
3	織物（標準のもの）（綿織物を除く）	Textile fabrics of standard type (not including narrow and special fabrics), other than cotton fabrics
653-01	絹織物	Silk fabrics
653-02	毛織物	Woolen and worsted fabrics (including fabrics of fine hair)
653-05	化繊織物	Fabrics of synthetic fibres and spun glass
4	ツール，レース，ししゅう布，リボン，トリミングその他のこれらに類するもの	Tulle, lace, embroidery, ribbons, trimmings and other small wares
5	特殊の織物及びこれらに類するもの	Special textile fabrics and related products
6	繊維または繊維製品を主として用いた製品（衣類，はき物を除く）	Made-up articles wholly or chiefly of textile materials, n.e.s. (other than clothing and footwear)
7	敷物類	Floor coverings and tapestries
	石灰セメント及び建築材料	Lime, cement and fabricated building materials, except glass and clay materials
661-02	セメント	Cement
2	粘土製建設材料及び耐火性建設材料	Clay construction materials and refractory construction materials
3	鉱物製品（別掲を除く）	Mineral manufactures, n.e.s., not including clay and glass
663-09	陶磁器	Articles of ceramic materials
	ガラス	Glass
664-03	窓用板ガラス	Sheet (window) glass, unworked
664-04/05	その他の板ガラス	Other plate glass
2	ガラス製品	Glassware
3	陶磁器	Pottery

671		
672		
672-00	ught	
673	metallurgy	
673		
681		
631		
681		
681		
681	base metals	
681		
681		
681		
682	am engines	
682	n as loco-	
682	gines, other	
683		
683		
684		
684		
684		
685		
685	tools,	

716	鉄産	
716-01		
716-02		
716-03		
716-04		
716-06		
716-07		
716-08		
716-11		
716-14		
721	電	
721-01		
721-02		
721-03		
721-04		
721-12		
721-13		
731	鉄	
731-01		
731-02		
731-03/04		
731-05		

731-06	貨車及び保線用車	and appliances
731-02	鉄道車輛部分品	
		es and paper for
732	道路走行車輛(原動力機を用いたも	
732-01	乗用自動車	
732-02	自動自転車	put up for retail
732-03	バス，トラック	pped or not
732-06	道路走行車輛の部分品	parts of watches
733	道路走行車輛（原動力機を用いな もの）	nograph records ord players
733-01	自転車	
733-02	自転車部分品	
734	航空機	
734-01	航空機	
735	船舶	
735-02	船舶（軍かん，解体用を除く）	

8 類 雑製品		S. 8
811	組立家屋及び部分品	
812	衛生，水道，暖房，照明用具及び付属	ilar articles
821	家具及び備付品	
831	旅行用具及びハンドバッグその他 れに類するもの	ade of feathers; of human hair;
841	衣類（毛皮製のものを除く）	
842	〃（毛皮製のもの）	
851	はき物	
861	医療用機器，理化学用機器，調整 置，光学及び測定機器	
861-01	光学機器及び部分品	
0131 ～0137	（双眼鏡）	s) refrigerators,
261-02	写真用，映画用機器	
0221 ～0229	（カメラ）	

8
9
91
92
93
99

678.9
Tu 183k

にあたつて

por Menurut Djenis Baranjg" を国際連合

類		9 類 特殊取扱品	計
	製品	319	68,204
		109	61,144
			20
		583	12,785
			74
			330
			5,246
		11	908
		4	109
		239	8,098
		19	46
			1,868

ade of pulp, of paper and of paperboard
rn and thread
wn silk and other silk yarn and thread (including
chappe and bourette)
of wool and hair
n yarn and thread
and thread of synthetic fibres and spun glass
brics of standard type (not including narrow and
l fabrics)
n fabrics, grey (unbleached)
n fabrics, other than grey
brics of standard type (not including narrow and
l fabrics), other than cotton fabrics
abrics
n and worsted fabrics (including fabrics of fine hair)
s of synthetic fibres and spun glass
, embroidery, ribbons, trimmings and other small wares
tile fabrics and related products
rticles wholly or chiefly of textile materials, n.e.s.
than clothing and footwear)
rings and tapestries
ent and fabricated building materials, except glass and
aterials
t
uction materials and refractory construction materials
anufactures, n.e.s., not including clay and glass
s of ceramic materials
(window) glass, unworked
e glass

671	銀及び白金族の金属	Silver and platinum group metals
672	貴石，半貴石及び真珠	Precious and semi-precious stones and pearls, unworked and worked
672-03/04	真珠	Natural and cultured pearls
673	宝石製品及び貴金属製品	Jewellery, and goldsmiths' and silversmiths' wares
673-02	身辺細貨類	Imitation jewellery
681	鉄鋼	Iron and steel
631-01	銑鉄	Pig iron and sponge iron
681-03	一次製品	Ingots, blooms, slabs, billets, sheet bars and tinplate bars, and equivalent primary forms
681-04	棒型鋼	Steel bars
681-05	鋼板（メッキしてないもの）	Universals, plates and sheets, uncoated
681-07	〃（メッキしたもの）	Plates and sheets, coated
681-08	軌条	Railway rails
681-13	鋼管	Steel tubes and fittings, welded or drawn
682	銅	Copper
682-01	銅地金	Copper and alloys unwrought
682-02	伸銅品	Copper and alloys of copper, worked
683	ニッケル	Nickel
683-01	ニッケル地金	Nickel and nickel alloys, unwrought
684	アルミニウム	Aluminium
684-01	アルミニウム地金	Aluminium and aluminium alloys, unwrought
684-02	アルニウウ圧延品	Aluminium and aluminium alloys, worked
685	鉛	Lead
685-01	鉛地金	Lead and lead alloys, unwrought
686	亜鉛	Zinc
686-01	亜鉛地金	Zinc and zinc alloys, unwrought
687	錫	Tin
687-01	錫地金	Tin and tin alloys (including tin solder), unwrought
689	その他の非鉄卑金属	Miscellaneous non-ferrous base metals employed in metallurgy
691	兵器	Ordnance
699	金属製品（別掲を除く）	Manufactures of metals, n.e.s.
699-13	家庭用具（鉄鋼製）	Household utensils of iron and steel
699-14	〃（アルミニウム製）	Household utensils of aluminium
699-15	〃（卑金属製）	Household utensils of base metals
699-16	〃（ナイフ，フォーク，スプーン）	Table and kitchen knives, forks and spoons of base metals including plated
699-17	〃（刃物）	Cutlery n.e.s.

7 類 機械類及び運搬用機器類 S. 7 MACHINERY AND TRANSPORT EQUIPMENT

711	原動力機（電気原動力機を除く）	Power generating (except electric) machinery
711-03	蒸気機関	Steam engines, including steam tractors and steam engines with selfcontained boilers (generally known as locomobiles), and steam turbines
711-05	内燃機関	Internal combustion, diesel and semi-diesel engines, other than aircraft engines
712	農業用の機械類	Agricultural machinery and implements
713	けん引車（蒸気式のものを除く）	Tractors other than steam
714	事務用機器	Office machinery
715	金属加工機械	Metalworking machinery
715-01	金属工作機械	Machine tools for working metals
715-02	金属加工機械	Metal working machinery other than machine tools,

716	鉱山，土木建設産業用機械類
716-01	ポンプ
716-02	産業用特殊
716-03	鉱山，土木
716-04	木工機械
716-06	製紙機械
716-07	印刷，製本
716-08	繊維機械
716-11	ミシン
716-14	ベアリング
721	電気機器
721-01	発電機，電圧機など
721-02	電池
721-03	電球類
721-04	無線通信
721-12	携帯用電
721-13	絶縁電線
731	鉄道車
731-01	蒸気機関
731-02	電気機関
731-03/04	その他機走鉄道車
731-05	客車

als
nes and pearls, unworked and

ilversmiths' wares

ts, sheet bars and tinplate bars,
y forms

s, uncoated

ded or drawn

ght

r, worked

unwrought

alloys, unwrought

n alloys, worked

vrought

686	亜　　鉛	Zinc
686-01	亜鉛地金	Zinc and zinc alloys, unwrought
687	錫	Tin
687-01	錫 地 金	Tin and tin alloys (including tin solder), unwrought
689	その他の非鉄卑金属	Miscellaneous non-ferrous base metals employed in metallurgy
691	兵　　器	Ordnance
699	金属製品（別掲を除く）	Manufactures of metals, n.e.s.
699-13	家庭用具（鉄鋼製）	Household utensils of iron and steel
699-14	〃（アルミニウム製）	Household utensils of aluminium
699-15	〃（卑金属製）	Household utensils of base metals
699-16	〃（ナイフ，フォーク，スプーン）	Table and kitchen knives, forks and spoons of base metals including plated
699-17	〃（刃物）	Cutlery n.e.s.

7　類　機械類及び運搬用機器類　S. 7　MACHINERY AND TRANSPORT EQUIPMENT

711	原動力機（電気原動力機を除く）	Power generating (except electric) machinery
711-03	蒸気機関	Steam engines, including steam tractors and steam engines with selfcontained boilers (generally known as locomobiles), and steam turbines
711-05	内燃機関	Internal combustion, diesel and semi-diesel engines, other than aircraft engines
712	農業用の機械類	Agricultural machinery and implements
713	けん引車（蒸気式のものを除く）	Tractors other than steam
714	事務用機器	Office machinery
715	金属加工機械	Metalworking machinery
715-01	金属工作機械	Machine tools for working metals
715-02	金属加工機械	Metal working machinery other than machine tools,

716	鉱山，土木建設用機械及びその他の産業用機械類	Mining, construction and other industrial machinery
716-01	ポンプ	Pumps for liquids
716-02	産業用特殊車輌	Industrial trucks
716-03	鉱山，土木機械	Conveying, hoisting, excavating, road construction and mining machinery
716-04	木工機械	Wood working machinery
716-06	製紙機械	Paper mill and pulp mill machinery, and machinery for paper manufactures
716-07	印刷，製本機械	Printing and bookbinding machinery
716-08	繊維機械	Textile machinery and accessories
716-11	ミシン	Sewing machines
716-14	ベアリング類	Ball, needle or roller bearing and parts
721	電　気　機　器　類	Electric machinery, apparatus and appliances
721-01	発電機，電動機，変圧機など重電機器	Electric generators and alternators, motors and converters, transformers, switchgear
721-02	電　池	Electric batteries
721-03	電球類	Bulbs, arc lamps and tubes for electric lighting, complete
721-04	無線通信機器	Radio apparatus for telegraphy, telephony, television and radar
721-12	携帯用電気機器	Portable electrical tools and appliances
721-13	絶縁電線	Insulated cables and wire for electricity
731	鉄　道　車　輌	Railway vehicles
731-01	蒸気機関車	Railway locomotives, steam
731-02	電気機関車	Railway locomotives, electric
731-03/04	その他機関車及び自走鉄道車輌	Railway locomotives: steam, electric and all other; self-propelled railway and tramway cars
731-05	客　車	Railway and tramway passenger cars

678.9
Tu 783k

本表の利用にあたつて

本統計表は、インドネシア政府発行の "Impor Menurut Djenis Baranjg" を国際連合

861-03	医療機器	Surgical, medical and dental instruments and appliances
	写真及び映画用品	Photographic and cinematographic supplies
862-01	写真用フイルム乾板，感光紙	Films (other than cinematographic), plates and paper for photography
862-02	映画用フイルム(未撮影)	Cinematographic films, not exposed
862-03	写真用化学薬品類	Chemical products for use in photography put up for retail sale
	映画用フイルム（撮影したもの）	Exposed cinematographic films, whether developed or not
	時計	Watches and clocks
864-01	懐中及び腕時計	Watches, watch movements, cases and other parts of watches
	楽器，蓄音器及びレコード	Musical instruments, phonographs and phonograph records
891-01	蓄音器	Phonographs (gramophones), including record players
891-02	レコード	Phonograph (gramophone) records
891-03	ピアノ	Pianos and piano-playing mechanisms
2	印　刷　物	Printed matter
9	雑　製　品（別掲を除く）	Manufactured articles, n.e.s.
899-02	マッチ	Matches
899-03	かさ，つえ類	Umbrellas, parasols, walking sticks, and similar articles
899-04	加工した羽毛，造花，人髪製品	Prepared ornamental feathers and articles made of feathers; artificial flowers, foliage or fruit; articles of human hair; ornamented fans
0421 ～0429	(造花)	Artificial flowers
899-05	ボタン類	Buttons and studs of all materials
899-07	家庭用品(プラスチック製)	Table and other household of plastics
899-08	冷蔵庫	Mechanical (electric, gas, or other types) refrigerators, self-contained units
899-11	プラスチック製品(別掲を除く)	Articles made of plastics
899-12	枝条製品	Articles of basketware or of wicker work, n.e.s.
899-13	ほうき，ブラシ	Brooms and brushes of all materials
899-14	運動用具	Sports goods
899-15	がん具，遊ぎ用具	Toys and games (including babycarriages, playing cards)
1511 ～1529	(がん具)	Toys
899-16	万年筆，繰出鉛筆類	Fountain pens, propelling pencils, penholders and pencil holders of all materials
899-17	事務用品	Office supplies (not paper), n.e.s.
899-18	喫煙用パイプ類	Pipes, cigar holders, and cigarette holders
899-99	製品（別掲を除く）	Manufactured articles, n.e.s.
899-9911 ～9912	(喫煙用ライター)	Smoker's lighters
899-9914	(まほうびん)	Vacuum bottles, in case
899-9916 ～9926	(身辺細貨類)	Hair combs, Hair pins and Buckles
899-9930	(スライドファスナー)	Slide fasteners
9	**類　特　殊　取　扱　品　S. 9**	**MISCELLANEOUS TRANSACTIONS AND COMMODITIES, N.E.S.**
911	郵　便　小　包	Postal packages, not classified according to kind
921	生活を有する動物（非食用）	Live animals not for food
931	積もどし，積もどり品及び特殊取扱品	Returned goods and special transactions
990	調　整	Adjustment

商品類別集計表

商品分類 / 国名	0 類 食糧	1 類 飲料及びたばこ	2 類 食用に適しない原材料(鉱物性燃料を除く)	3 類 鉱物性燃料潤滑油その他これに類するもの	4 類 動植物油脂	5 類 薬品類	6 類 原料別製品	7 類 機械類及び運搬用機器類	8 類 雑製品	9 類 特殊取扱品	計
日本	268		728		20	9,153	49,693	7,523	819		68,204
中国	34,500	32	291	10	65	1,337	23,745	1,058	109		61,144
琉球				16				4			20
香港	78		21			268	11,929	116	383		12,785
台湾	47					27					74
南ベトナム	330										330
タイ	5236		5	5							5,246
マラヤ	124		189			53	509	22	11		908
ベナン	10						11	84	4		109

731-06	貨車及び保線用車	Railway itand tramway freight and maintenance cars without power equipment
731-02	鉄道車輛部分品	Parts of railway rolling-stock (except electric parts, internal combustion engines and parts thereof) not assignable to specific classes
732	道路走行車輛(原動力機を用いたもの)	Road motor vehicles
732-01	乗用自動車	Passenger road motor vehicles, complete, other than buses or motorcycles
732-02	自動自転車	Motorcycles, complete
732-03	バス，トラック	Buses, trucks, lorries and road motor vehicles, complete, n.e.s.
732-06	道路走行車輛の部分品	Bodies, chassis, frames, and other parts for road motor vehicles
733	道路走行車輛（原動力機を用いないもの）	Road vehicles other than motor vehicles
733-01	自転車	Bicycles and other cycles, not motorized
733-02	自転車部分品	Parts of bicycles and of other cycles, not motorized
734	航空機	Aircraft
734-01	航空機	Aircraft, heavier than air, complete
735	船舶	Ships and boats
735-02	船舶（軍かん，解体用を除く）	Ships and boats

8 類 雑製品 S. 8 MISCELLANEOUS MANUFACTURED ARTICLES

811	組立家屋及び部分品	Prefabricated buildings and their assembled panels and parts of all materials
812	衛生，水道，暖房，照明用具及び付属品	Sanitary, plumbing, heating and lighting fixtures and fittings
821	家具及び備付品	Furniture and fixtures
831	旅行用具及びハンドバッグその他これに類するもの	Travel goods and handbags, and similar articles
841	衣類（毛皮製のものを除く）	Clothing except fur clothing
842	〃（毛皮製のもの）	Fur clothing, not including hats, caps, or gloves
851	はき物	Footwear
861	医療用機器，理化学用機器，調整装置，光学及び測定機器	Scientific, medical, optical, measuring and controlling instruments and apparatus
861-01	光学機器及び部分品	Optical instruments and appliances and parts thereof
0131 ～0137	（双眼鏡）	Binoculars and monoculars
261-02	写真用，映画用機器	Photographic and cinematographic apparatus and appliances
0221 ～0229	（カメラ）	Cameras
861-03	医療機器	Surgical, medical and dental instruments and appliances
862	写真及び映画用品	Photographic and cinematographic supplies
862-01	写真用フイルム乾板，感光紙	Films (other than cinematographic), plates and paper for photography
862-02	映画用フイルム(未撮影)	Cinematographic films, not exposed
862-03	写真用化学薬品類	Chemical products for use in photography put up for retail sale
863	映画用フイルム（撮影したもの）	Exposed cinematographic films, whether developed or not
864	時計	Watches and clocks
864-01	懐中及び腕時計	Watches, watch movements, cases and other parts of watches
891	楽器，蓄音器及びレコード	Musical instruments, phonographs and phonograph records
891-01	蓄音器	Phonographs (gramophones), including record players
891-02	レコード	Phonograph (gramophone) records
891-03	ピアノ	Pianos and piano-playing mechanisms
892	印刷物	Printed matter
899	雑製品（別掲を除く）	Manufactured articles, n.e.s.
899-02	マッチ	Matches
899-03	かさ，つえ類	Umbrellas, parasols, walking sticks, and similar articles
899-04	加工した羽毛，造花，人髪製品	Prepared ornamental feathers and articles made of feathers; artificial flowers, foliage or fruit; articles of human hair; ornamented fans
0421 ～0429	（造花）	Artificial flowers
899-05	ボタン類	Buttons and studs of all materials
899-07	家庭用品(プラスチック製)	Table and other household of plastics
899-08	冷蔵庫	Mechanical (electric, gas, or other types) refrigerators, self-contained units
899-11	プラスチック製品(別掲を除く)	Articles made of plastics
899-12	枝条製品	
899-13	ほうき，ブラシ	
899-14	運動用具	
899-15	がん具，遊ぎ用具	
1511 ～1529	（がん具）	
899-16	万年筆，繰出鉛筆類	
899-17	事務用品	
899-18	喫煙用パイプ類	
899-99	製品（別掲を除く）	
899-9911 ～9912	（喫煙用ライター）	
899-9914	（まほうびん）	
899-9916 ～9926	（身辺細貨類）	
899-9930	（スライドファスナー）	

9 類 特殊取扱品

911	郵便小包
921	生活を有する動物（非食用）
931	積もどし，積もどり品及び特殊取
990	調整

678.9
Tu 183k

本表の利用にあたつて

本統計表は、インドネシア政府発行の "Impor Menurut Djenis Baranjg" を国際連合

899-12	枝条製品	Articles of basketware or of wicker work, n.e.s.
899-13	ほうき，ブラシ	Brooms and brushes of all materials
899-14	運動用具	Sports goods
899-15	がん具，遊ぎ用具	Toys and games (including babycarriages, playing cards)
1511 ～1529	(がん具)	Toys
899-16	万年筆，繰出鉛筆類	Fountain pens, propelling pencils, penholders and pencil holders of all materials
899-17	事務用品	Office supplies (not paper), n.e.s.
899-18	喫煙用パイプ類	Pipes, cigar holders, and cigarette holders
899-99	製品（別掲を除く）	Manufactured articles, n.e.s.
899-9911 ～9912	(喫煙用ライター)	Smoker's lighters
899-9914	(まほうびん)	Vacuum bottles, in case
899-9916 ～9926	(身辺細貨類)	Hair combs, Hair pins and Buckles
899-9930	(スライドファスナー)	Slide fasteners

類	特殊取扱品 S.9	MISCELLANEOUS TRANSACTIONS AND COMMODITIES, N.E.S.
1	郵便小包	Postal packages, not classified according to kind
1	生活を有する動物（非食用）	Live animals not for food
1	積もどし，積もどり品及び特殊取扱品	Returned goods and special transactions
0	調整	Adjustment

商品類別集計表

国名 ＼ 商品分類	0類 食糧	1類 飲料及びたばこ	2類 食用に適しない原材料（鉱物性燃料を除く）	3類 鉱物性燃料潤滑油その他これに類するもの	4類 動植物油脂	5類 薬品類	6類 原料別製品	7類 機械類及び運搬用機器類	8類 雑製品	9類 特殊取扱品	計
日本	268		728		20	9,153	49,693	7,523	819		68,204
中国	34,500	32	291	10	65	1,337	23,745	1,058	109		61,144
琉球				16				4			20
香港	78		21			268	11,929	116	383		12,785
台湾	47					27					74
南ベトナム	330										330
タイ	5,236		5	5	5						5,246
マラヤ	124		189			53	509	22	11		908
ペナン	10						11	84	4		109
シンガポール	1,103	33	285	2,720	20	183	2,845	690	239		8,098
フィリッピン							27		19		46
サラワク				1,868	68						1,868

国名＼商品分類	0類 食糧	1類 飲料及びたばこ	2類 食用に適しない原材料（鉱物性燃料を除く）	3類 鉱物性燃料潤滑油その他これに類するもの	4類 動植物性油脂	5類 薬品類	6類 原料別製品	7類 機械類及び運搬用機器類	8類 雑製品	9類 特殊取扱品	計
ビルマ	28,469						12				28,481
インド	10		115	26	355		9,890		588		10,984
パキスタン							65		17		82
セイロン								5			5
イラン				550			9				559
イラク	317			17,134							17,451
ノールウエイ	86		14		8	11	1,945	6			2,070
スエーデン	14		13				1,879	494	27		2,427
デンマーク	1,526	8		12		728	150	107			2,531
イギリス	320	164	273	3,937	44	7,428	6,238	8,613	2,808		29,825
アイルランド								6			6
オランダ	1,360	131	200	712	101	2,360	5,403	5,378	1,163		16,808
ベルギールクセンブルグ	975	5	201	354		1,355	6,721	1,274	263		11,148

フランス	2,236	73	122	24		430	1,661	2,597	343		7,486
西ドイツ	367		1,485	55	193	15,448	18,555	15,876	1,061		53,040
東ドイツ			18			5	68	689	4		784
スイス	80					1,590	307	291	65		2,333
ポルトガル			16			54	56				126
イタリー	1,498	6				202	1,371	1,401	44		4,522
フインランド							2,815				2,815
ポーランド						15	515				530
ソ連						25	2,017	428	24		2,494
オーストリア						11	357	178	116		662
チエコスロバキア	5					30	431	2,441	4		2,911
ハンザリー							164	221			385
ユーゴスラビア							321				321
ルーマニア							557				557
ブルガリア							28	145			173
カナダ	156		8			39	213	318			734

国名＼商品分類	0 類 食糧	1 類 飲料及びたばこ	2 類 食用に適しない原材料（鉱物性燃料を除く）	3 類 鉱物性燃料潤滑油その他これに類するもの	4 類 動植物性油脂	5 類 薬品類	6 類 原料別製品	7 類 機械類及び運搬用機器類	8 類 雑製品	9 類 特殊取扱品	計
アメリカ	3,671	1,778	4,283	5,022	80	8,433	17,118	28,064	3,844		72,293
メキシコ			884								884
ブラジル	5,564										5,564
アルゼンチン						10					10
モロッコ	28										28
アルジェリア			19			105					124
エジプト	392								99		491
スーダン			22								22
マダガスカル	1,356										1,356
英領東アフリカ	3,446					112					3,558
南阿連邦		8		8		294	19	11			340
オーストラリア	5,270		4	6	24	379	1,808	645	52		8,188
ニュージーランド	6					8	5	5	7		31
調整	429	94	80	16	22	505	1,239	365	389	3	4,683
合計	99,277	2,332	9,276	32,475	912	50,598	170,696	79,055	12,489	3	458,654

商品番号	日本	中国	香港	台湾	南ベトナム	タイ	マラヤ	ペナン
001								
011								
012								
013			11					
021								
022		42						
023								
024								
025								
026								
029								
031		746	54			387	110	10
031-01 (TON)								
032	246							
032-01 (TON)	246 (1,017)							
041								
042		33,659			330	4,849	15	
043								
044								
045								
046								
047								
048								
051	6	22						
051-01 (TON)		7 (68)						
052								
053	11	10	14					
054		21						
055								
061				47				
061-01								
061-02 (TON)				47 (312)				
062								
071								

商品番号	シンガポール	ビルマ	イラク	ノールウエイ	スエーデン	デンマーク	イギリス	オランダ
001						16		
011						9		
012						8		4
013						11		13
021								20
022	10			86	14	1,460	229	1,151
023								7
024						6	4	30
025								
026								
029								
031	1,045							
031-01 (TON)								
032								5
032-01 (TON)								5 (17)
041								
042		28,469						
043								
044								
045								
046								
047								
048							20	68
051								
051-01 (TON)								
052			317					
053								
054	10						5	
055								19
061							5	
061-01								
061-02 (TON)								
062							6	
071								8

商品番号	ベルギール クセンブルグ	フランス	西ドイツ	スイス	イタリー	チエコ スロバキア	カナダ	アメリカ
001								
011								63
012								
013								49
021								
022	828			75		5		569
023								
024								6
025								8
026								
029								
031								
031−01 (TON)								
032								16
032−01 (TON)								16 (8)
041								
042								2,582
043								
044								41
045								
046		2,236			1,498		148	
047								
048	146		19				9	30
051								26
051−01 (TON)								8 (20)
052								6
053								112
054			258					34
055								45
061			38	5				
061−01								
061−02 (TON)								
062								
071								14

商品番号	ブラジル	エジプト	オーストラリア	ニュージーランド	計
001					16
011			94		170
012			6		25
013			41		168
021					24
022			329		4,810
023			8	6	29
024			10		60
025			35		44
026					3
029					
031			6		2,373
031−01 (TON)			3 (4)		9 (14)
032					297
032−01 (TON)					297 (1,096)
041					
042	5,564	350			75,822
043					
044					42
045					
046			4,575		8,464
047					1
048			113		451
051			24		105
051−01 (TON)			11 (30)		31 (128)
052					333
053					194
054		42	23		432
055					83
061					111
061−01					
061−02 (TON)					55 (330)
062			7		19
071					25

商品番号	日本	中国	香港	台湾	南ベトナム	タイ	マラヤ	ペナン
072								
073								
074								
074-01 (TON)								
075								
081								
091								
099	5							
小計	268	34,500	78	47	330	5,236	124	10
111								
112		32						
112-01 (TON)		5 (17)						
112-03 (TON)								
112-04 (TON)		21 (34)						
121								
122								
小計		32						
211								
212								
221								
221-02								
221-04								
231								
231-01 (TON)								
231-02								
241								

商品番号	シンガポール	ビルマ	インド	イラク	ノールウエイ	スエーデン	デンマーク	イギリス
072								5
073								
074								
074-01 (TON)								
075	7		10					
081								
091								
099	32						16	48
小計	1,103	28,469	10	317	86	14	1,526	320
111	10							
112	23						8	164
112-01 (TON)								8 (12)
112-03 (TON)							8 (32)	
112-04 (TON)	23 (37)							156 (225)
121								
122								
小計	33						8	164
211								
212								
221								
221-02								
221-04								
231								
231-01 (TON)								
231-02								
241								

商品番号	オランダ	ベルギール クセンブルグ	フランス	西ドイツ	東ドイツ	スイス	イタリー	チエコスロバキア
072	13							
073								
074								
074-01 (TON)								
075								
081								
091								
099	22			52				
小計	1,360	975	2,236	367		80	1,498	5
111								
112	131	5	73				6	
112-01 (TON)	10 (20)		22 (30)				6 (16)	
112-03 (TON)	85 (390)							
112-04 (TON)	36 (89)	5 (4)	51 (72)					
121								
122								
小計	131	5	73				6	
211								
212								
221	6							
221-02								
221-04								
231					18			
231-01 (TON)					18 (26)			
231-02								
241								

商品番号	カナダ	アメリカ	ブラジル	モロッコ	エジプト	マダガスカル	英領東アフリカ	南阿連邦
072								
073								
074								
074-01 (TON)								
075		5		28		1,356	3,446	
081								
091								
099		63						
小計	156	3,671	5,564	28	392	1,356	3,446	
111		90						
112		10						8
112-01 (TON)								8 (41)
112-03 (TON)								
112-04 (TON)		10 (7)						
121		1,635						
122		43						
小計		1,778						
211								
212								
221								
221-02								
221-04								
231	8	19						
231-01 (TON)	8 (10)	19 (17)						
231-02								
241								

商品番号	オーストラリア	ニュージーランド	計
072			15
073			9
074			2
074-01 (TON)			2 (2)
075			4,866
081			1
091			10
099			273
小　計	5,270	6	99,277
111			111
112			528
112-01 (TON)			69 (155)
112-03 (TON)			110 (485)
112-04 (TON)			341 (529)
121			1,638
122			55
小　計			2,332
211			
212			
221			7
221-02			
221-04			
231			46
231-01 (TON)			46 (55)
231-02			
241			

商品番号	日本	中国	マラヤ
242			
242-01			
242-02/03			
243			92
244			
251	203		
251-03			
251-04			
261	155	197	
261-03 (TON)		124 (29)	
262			
262-01			
262-02			
263			
263-01 (TON)			
264			
265			
266			
267			
271	354		
271-03			
271-04 (TON)	306 (3,572)		
272	12	46	97
272-05 (TON)			
281			
282			

商品番号	シンガポール	ノールウエイ	スエーデン	イギリス	オランダ	ベルギールクセンブルグ	フランス	西ドイツ
242								
242-01								
242-02/03								
243	90							
244								3
251	5			152				6
251-03								
251-04								
261			13					
261-03 (TON)								
262								
262-01								
262-02								
263					4			
263-01 (TON)								
264								
265								
266								
267					34			
271				10	5	138	61	975
271-03								
271-04 (TON)				10 (73)	5 (30)	138 (1,519)	61 (1,000)	965 (13,411)
272	190	14		65	121		61	430
272-05 (TON)					5 (52)			
281								
282								

商品番号	アメリカ	メキシコ	アルジェリア	計
242				
242−01				
242−02 /03				
243	69			253
244				5
251	92			462
251−03				
251−04				
261				365
261−03 (TON)				124 (29)
262				1
262−01				
262−02				
263	3,454	884		4,345
263−01 (TON)	3,454 (5,132)	884 (1,361)		4,339 (6,493)
264				
265				4
266				
267				37
271				1,548
271−03				
271−04 (TON)				1,489 (19,641)
272	623		19	1,710
272−05 (TON)				8 (85)
281				
282				1

商品番号	日本	中国	琉球	香港	タイ	マラヤ	シンガポール	サラワク
283								
283−01 (TON)								
283−02								
283−03								
283−06								
284								
285								
291								
292	4	47		21	5			
小計	728	291		21	5	189	285	
311		10						
311−01 (TON)								
312								
313			16		5		2,720	1,868
313−01 (TON)							1,961 (68,985)	1,868 (72,093)
314								
315								
小計		10	16		5		2,720	1,868
411								
411−01 (TON)								
(0121−0122)								
(0210)								
412		31						
413	20	34						
小計	20	65						
511	464	639				37	24	
511−03 (TON)	240 (2,827)	222 (2,554)						
512	126	11					21	

商品番号	インド	イラン	イラク	ノールウエイ	スエーデン	デンマーク	イギリス	オランダ
283								
283-01 (TON)								
283-02								
283-03								
283-06								
284								
285								
291								
292	115						46	30
小　計	115			14	13		273	200
311							71	
311-01 (TON)								
312			16,800					
313	26	550	335			12	3,866	712
313-01 (TON)							22 (49)	
314								
315								
小　計	26	550	17,134			12	3,937	712
411				8			4	
411-01 (TON)				8 (24)				
(0121-0122)								
(0210)								
412	355						21	87
413							19	15
小　計	355			8			44	101
511							1,203	352
511-03 (TON)							348 (3,682)	
512						66	1,642	240

商品番号	ベルギールクセンブルグ	フランス	西ドイツ	東ドイツ	スイス	ポルトガル	イタリー	ポーランド
283	60		18					
283-01 (TON)	60 (325)		18 (30)					
283-02								
283-03								
283-06								
284								
285								
291								
292	4		53			16		
小　計	201	122	1,485	18		16		
311								
311-01 (TON)								
312								
313	354	24	55					
313-01 (TON)								
314								
315								
小　計	354	24	55					
411			4					
411-01 (TON)								
(0121-0122)								
(0210)								
412			109					
413			80					
小　計			193					
511	59	37	910		13		5	
511-03 (TON)			149 (1,662)					
512	145	62	4,045		193		154	15

商品番号	ソ連	チエコスロバキア	カナダ	アメリカ	メキシコ	アルジエリア	スーダン	英領東アフリカ
283				25				
283-01 (TON)				25 (50)				
283-02								
283-03								
283-06								
284								
285								
291								
292							22	
小計			8	4,283	884	19	22	
311				1,112				
311-01 (TON)				1,059 (42,254)				
312								
313				3,909				
313-01 (TON)				15 (70)				
314								
315								
小計				5,022				
411								
411-01 (TON)								
(0121-0122)								
(0210)								
412				16				
413				64				
小計				80				
511	25	6		1,095				6
511-03 (TON)	25 (255)			935 (11,009)				
512		6		560				

商品番号	南阿連邦	オーストラリア	計
283			103
283-01 (TON)			103 (405)
283-02			
283-03			
283-06			
284			
285			
291			
292		4	389
小計		4	9,276
311		6	1,200
311-01 (TON)			1,061 (42,323)
312			16,800
313	8		14,475
313-01 (TON)			3,868 (141,200)
314			
315			
小計	8		632,475
411			20
411-01 (TON)			10 (29)
(0121-0122)			
(0210)			
412			626
413		24	266
小計		24	912
511	137		5,193
511-03 (TON)			1,922 (22,005)
512		223	7,557

商品番号	日本	中国	香港
521			
531	120	133	
532			
533	272	199	
533-03 (TON)	53 (105)	10 (31)	
541	7	43	40
551	30	239	58
552			4
552-01 (TON)			4 (18)
561	7,241		
561-01			
561-02 (TON)			
561-03			
591			
599	893	74	167
599-01	561 (1,048)	6 (14)	
小計	9,153	1,337	268
611			
612			
613			
621	97	16	
629	382	192	
629-01 (TON)	382 (422)	192 (211)	
631	45		
631-02 (TON)	45 (166)		
632	290	43	
633			
641	3,974	1,009	33
641-01 (TON)	491 (1,103)	165 (839)	
641-03 (TON)	1,702 (5,989)	162 (931)	
641-04 (TON)	46 (304)	29 (405)	

商品番号	台湾	マラヤ	シンガポール	ビルマ	インド	ノールウエイ	スエーデン	デンマーク
521								
531			17					8
532								
533		16	10					
533-03		16	10					
(TON)		(27)	(11)					
541			41			11		654
551	27							
552								
552-01								
(TON)								
561								
561-01								
561-02								
(TON)								
561-03								
591								
599			71					
599-01								
小計	27	53	183			11		728
611								
612								
613								
621			8				3	
629								
629-01								
(TON)								
631			29					
631-02			29					
(TON)			(90)					
632		44	37	12	20	72	211	
633								
641			4		234	1,850	1,545	41
641-01						825	64	24
(TON)						(4,851)	(280)	(42)
641-03						106	594	
(TON)						(490)	(2,293)	
641-04							92	
(TON)							(490)	

商品番号	イギリス	オランダ	ベルギールクセンブルグ	フランス	西ドイツ	東ドイツ	スイス	ポルトガル
521	7							
531	301	5	59	194	3,275		870	
532		3			55			
533	249	433	119	5	885		92	
533-03	109	374			34			
(TON)	(137)	(652)			(83)			
541	508	101	20	72	954		267	54
551	561	17		18	472		10	
552	66	186			6			
552-01	30	6						
(TON)	(28)	(5)						
561		181	836		3,222			
561-01								
561-02		181	805		291			
(TON)		(2,221)	(12,757)		(3,770)			
561-03								
591								
599	2,892	841	117	44	1,624	5	143	
599-01	2,049	227	49		304		13	
(TON)	(3,388)	(350)	(95)		(448)		(12)	
小計	7,428	2,360	1,355	430	15,448	5	1,590	54
611								
612					4			
613								
621	234	21	5	85	163			
629	573	4	13	20	447			
629-01	573	4	13	20	447			
(TON)	(376)	(13)	(10)	(13)	(349)			
631		20						
631-02		20						
(TON)		(44)						
632	173	16			346			
633		8						56
641	158	115	166	561	924			
641-01		16		269	130			
(TON)		(100)		(450)	(748)			
641-03	26	33	156		356			
(TON)	(78)	(131)	(625)		(1,504)			
641-04	5				50			
(TON)	(25)				(371)			

商品番号	イタリー	フインランド	ポーランド	ソ連	オーストリア	チエコスロバキア	カナダ	アメリカ
521								
531	11							74
532								5
533					11	6		1,139
533-03 (TON)								233 (291)
541	9					12		739
551								5
552								101
552-01 (TON)								13 (21)
561								563
561-01								
561-02 (TON)								
561-03								
591								
599	22						39	4,153
599-01 (TON)							31 (42)	413 (648)
小計	202		15	25	11	30	39	8,433
611								
612								
613								
621	8							111
629	133				8			642
629-01 (TON)	133 (91)				8 (6)			642 (339)
631								26
631-02 (TON)								26 (60)
632		20		165				170
633								
641	81	2,795	13	8	254	30		448
641-01 (TON)	34 (18)	1404 (8,388)		8 (50)	75 (138)			207 (941)
641-03 (TON)	46 (111)	112 (396)			54 (184)	12 (56)		17 (58)
641-04 (TON)								

商品番号	アルゼンチン	アルジエリア	英領東アフリカ	南阿連邦	オーストラリア	ニユージーランド	計
521							11
531							5,081
532			106	123	13		321
533					68		3,561
533-03 (TON)					68 (117)		933 (1,515)
541					24	8	3,606
551							1,463
552					24		439
552-01 (TON)							85 (109)
561		105					12,149
561-01							
561-02 (TON)		105 (3,000)					1,382 (22,359)
561-03							
591							
599	10			33	28		11,217
599-01 (TON)							3,657 (6,058)
小計	10	105	112	294	379	8	50,598
611							※
612							16
613							
621							783
629							2,447
629-01 (TON)							2,447 (1,875)
631							124
631-02 (TON)							123 (370)
632							1,631
633							75
641					16		14,357
641-01 (TON)							3,715 (18,049)
641-03 (TON)					16 (24)		3,395 (12,878)
641-04 (TON)							230 (1,641)

商品番号	日本	中国	香港	マラヤ	ペナン	シンガポール	フイリッピン	インド
642						10		
651	11,531	8,388	7,997	146		1,600		934
651-01	8	73						
(TON)	(5)	(16)						
651-02	36	11						
(TON)	(11)	(5)						
651-03/04	3,603	8,304	7,980	123		1,319		934
(TON)	(2,867)	(7,971)	(7,771)	(128)		(1,392)		(1,231)
651-06	7,884		17	23		281		
(TON)	(9,321)		(23)	(35)		(327)		
652	8,781	9,590	3,447	36	6	205		2,465
652-01	392	2,918	656	31				1,237
(TON)	(350)	(2,858)	(682)	(17)				(1,255)
652-02	8,388	6,672	2,791	5	6	205		1,229
(TON)	(4,985)	(2,715)	(2,413)	(3)	(2)	(155)		(696)
653	6,751	199		112		153		298
653-01								
653-02	112			13				
(TON)	(56)			(6)				
653-05	6,602	199		99		153		147
(TON)	(5,127)	(198)		(96)		(97)		(89)
654	171	43		62				
655	433	182	17			5	27	226
656	30		97			32		5,712
657								
661	2,682	58		4	5	89		
661-02	2,676	48				35		
(TON)	(107,519)	(1,605)				(1,091)		
662	39		18					
663	88	136		44		45		
663-09		6						
(TON)		(16)						
664	317	474	16	19		123		
664-03	239	474				7		
(TON)	(2,931)	(7,206)				(32)		
664-04/05								
(TON)								
665	15	11				264		
666	110	91				7		

商品番号	パキスタン	ノールウエイ	スエーデン	デンマーク	イギリス	オランダ	ベルギールクセンブルグ	フランス
642		5			48	29		
651			7		1,264		55	
651-01								
(TON)								
651-02					23			
(TON)					(7)			
651-03/04					1,203		47	
(TON)					(317)		(31)	
651-06			7					
(TON)			(6)					
652					6	2,301		
652-01						16		
(TON)						(11)		
652-02					6	2,284		
(TON)					(2)	(1,084)		
653					6	22		
653-01								
653-02					6			
(TON)					(1)			
653-05						22		
(TON)						(9)		
654								27
655					273	240	248	13
656	65				33	246	5	
657								
661			18	108	127	47	1,584	193
661-02				108	76	40	1,503	187
(TON)				(1,879)	(2,095)	(1,280)	(70,047)	(7,200)
662					25	34		20
663					147	41	12	
663-09						4		
(TON)						(50)		
664					55	21	123	
664-03					17	5	50	
(TON)					(65)	(26)	(296)	
664-04/05					4		9	
(TON)					(18)		(29)	
665					9	5		
666						12		

商品番号	西ドイツ	東ドイツ	スイス	イタリー	ポーランド	ソ連	オーストリア	チエコスロバキア
642	40							
651	4			804				
651−01 (TON)								
651−02 (TON)								
651−03/04 (TON)				804 (485)				
651−06 (TON)								
652	74	5	15			896		40
652−01 (TON)						436 (414)		
652−02 (TON)	74 (48)	5 (3)	15 (3)			460 (353)		40 (26)
653	53			41	112			
653−01								
653−02 (TON)				10 (12)				
653−05 (TON)	53 (27)			31 (15)	112 (64)			
654	39	44					4	
655	704						5	
656								
657								
661	831	11			157	695		200
661−02 (TON)	831 (32,798)	11 (500)			157 (7,300)	695 (30,809)		200 (8,885)
662	41							
663	63							
663−09 (TON)	11 (30)							
664	154					15		11
664−03 (TON)						15 (248)		11 (154)
664−04/05 (TON)								
665	96		5					
666								

商品番号	ユーゴスラビア	ルーマニア	ブルガリア	カナダ	アメリカ	南阿連邦	計
642					76		249
651					7		32,790
651−01 (TON)							81 (21)
651−02 (TON)							75 (24)
651−03/04 (TON)					7 (1)		24,362 (22,205)
651−06 (TON)							8,219 (9,716)
652	135		28		71		28,152
652−01 (TON)							5,691 (5,590)
652−02 (TON)	135 (90)		28 (12)		71 (26)		22,462 (14,633)
653					36		7,808
653−01							
653−02 (TON)							155 (78)
653−05 (TON)					36 (13)		7,457 (5,736)
654					11		411
655					3,394		5,849
656					45		6,314
657							10
661	143	557		103	180	19	7,823
661−02 (TON)	143 (6,014)	557 (24,220)			37 (499)		7,308 (303,741)
662					4		240
663					202		826
663−09 (TON)							28 (141)
664					58		1,436
664−03 (TON)							842 (11,109)
661−04/05 (TON)					6 (6)		19 (58)
665					29		461
666							242

商品番号	日本	中国	香港	マラヤ	シンガポール	イラン	スエーデン	イギリス
671								
672								
672-03 /04								
673	40	11						38
673-02 (TON)	40 (83)	11 (19)						38 (61)
681	11,895	2,684	30	10	70	9	10	1,810
681-01 (TON)							10 (100)	27 (305)
681-03								
681-04 (TON)	1,164 (10,439)	688 (6,619)	30 (300)					95 (555)
681-05 (TON)	7,773 (43,783)				32 (182)			484 (2,272)
681-07								
681-08 (TON)								
681-13 (TON)	1,075 (4,430)	21 (59)		10 (90)	38 (79)	9 (32)		1,205 (4,017)
682	116	13						76
682-01 (TON)	12 (63)							
682-02 (TON)	104 (141)	13 (23)						76 (58)
683	4							
683-01 (TON)								
684	373	186	185					54
684-01 (TON)								12 (31)
684-02 (TON)	373 (563)	186 (321)	185 (298)					43 (44)
685		11						4
685-01 (TON)		5 (25)						4 (9)

商品番号	オランダ	ベルギー・ルクセンブルグ	フランス	西ドイツ	東ドイツ	スイス	ポルトガル	イタリー
671								
672								
672-03 /04								
673	235	5		280				
673-02 (TON)	219 (25)	5 (9)		280 (699)				
681	1,158	3,901	494	10,818				207
681-01 (TON)		9 (109)		44 (472)				
681-03								
681-04 (TON)	31 (208)	1,796 (15,935)	92 (673)	2,499 (22,210)				37 (328)
681-05 (TON)	484 (2,500)	851 (6,086)	113 (556)	1,793 (12,844)				
681-07								
681-08 (TON)		27 (171)	9 (53)	29 (191)				13 (37)
681-13 (TON)	643 (2,403)	375 (1,849)	269 (1,255)	5,008 (21,609)				157 (638)
682	4	28		400		6		9
682-01 (TON)				7 (10)				
682-02 (TON)	4 (6)	28 (28)		393 (496)		6 (8)		9 (13)
683					3			
683-01 (TON)								
684		257		1,034		274		24
684-01 (TON)		77 (168)		7 (11)				
684-02 (TON)		180 (308)		1,027 (1,568)		274 (373)		24 (34)
685				38				
685-01 (TON)				24 (100)				

商品番号	ポーランド	ソ　連	オーストリア	チエコスロバキア	ハンガリー	ユーゴスラビア	カナダ	アメリカ
671								
672								
672−03 ／04								
673								70
673−02 (TON)								70 (58)
681	233	238	9	74	119	42	27	8,276
681−01 (TON)								
681−03								
681−04 (TON)	67 (646)	181 (1,757)	9 (24)	54 (529)	119 (1,124)	42 (387)		58 (216)
681−05 (TON)	167 (1,440)						27 (108)	5,548 (31,619)
681−07								
681−08 (TON)								
681−13 (TON)								2,374 (7,635)
682								6
682−01 (TON)								
682−02 (TON)								6 (5)
683								
683−01 (TON)								
684			18		10			9
684−01 (TON)								
684−02 (TON)			18 (23)		10 (18)			9 (9)
685								
685−01 (TON)								

商品番号	オーストラリア	ニユージーランド	計
671			※
672			1
672−03 ／04			
673	18		719
673−02 (TON)	18 (56)		702 (1,019)
681	986	5	43,245
681−01 (TON)	84 (773)		178 (1,792)
681−03			
681−04 (TON)			6,987 (62,154)
681−05 (TON)	856 (6,182)	5 (27)	18,143 (107,632)
681−07			
681−08 (TON)			80 (457)
681−13 (TON)			11,261 (44,492)
682	15		705
682−01 (TON)			25 (79)
682−02 (TON)	15 (29)		680 (830)
683			10
683−01 (TON)			1 (1)
684			2,442
684−01 (TON)			96 (210)
684−02 (TON)			2,346 (3,576)
685	347		413
685−01 (TON)	338 (1,411)		375 (1,552)

商品番号	日　本	中　国	香　港
686	47		24
686−01 (TON)			
687			
687−01 (TON)			
689		31	
691			
699	1,483	378	65
699−13 (TON)	8 (24)		12 (50)
699−14 (TON)			
699−15 (TON)	76 (72)		
699−16 (TON)	15 (36)		
699−17 (TON)	8 (11)		
小　計	49,693	23,745	11,929
711	798	33	38
711−03 (TON)			
711−05 (TON)	798 (552)	33 (31)	38 (15)
712	16		
713			
714		6	
715	97	63	20
715−01 (TON)	86 (68)	63 (70)	20 (37)
715−02 (TON)	11 (17)		

商品番号	マラヤ	ペナン	シンガポール	フィリッピン	ビルマ	インド	パキスタン	セイロン
686								
686−01 (TON)								
687								
687−01 (TON)								
689								
691								
699	31		164					
699−13 (TON)			4 (7)					
699−14 (TON)			4 (8)					
699−15 (TON)								
699−16 (TON)								
699−17 (TON)								
小　計	509	11	2,845	27	12	9,890	65	
711			66					
711−03 (TON)								
711−05 (TON)			66 (20)					
712	22		62					5
713			20					
714			4					
715			21					
715−01 (TON)			21 (21)					
715−02 (TON)								

商品番号	イラン	ノールウエイ	スエーデン	デンマーク	イギリス	オランダ	ベルギールクセンブルグ	フランス
686							29	
686−01 (TON)								
687								
687−01 (TON)								
689					5	4		
691								
699		19	86		1,118	822	290	249
699−13 (TON)		5 (1)			4 (3)			
699−14 (TON)								
699−15 (TON)					87 (71)	8 (5)	49 (−)	
699−16 (TON)						9 (1)		
699−17 (TON)					244 (55)			
小　計	9	1,545	1,879	150	6,238	5,403	6,721	1,661
711				18	734	1,188	88	50
711−03 (TON)					49 (12)	64 (68)		22 (4)
711−05 (TON)				18 (11)	651 (242)	964 (603)	88 (19)	28 (6)
712			17		85	61	64	
713					421	8		
714			73		169	36	14	15
715					771	183	20	177
715−01 (TON)					248 (141)	40 (28)	14 (14)	132 (67)
715−02 (TON)					523 (412)	143 (88)	6 (7)	45 (40)

商品番号	西ドイツ	東ドイツ	スイス	ポルトガル	イタリー	フィンランド	ポーランド	ソ連
686	121							
686-01 (TON)	7 (31)							
687	16							
687-01 (TON)	16 (9)							
689	8							
691								
699	1,857	5	6		66			
699-13 (TON)								
699-14 (TON)								
699-15 (TON)	31 (36)		6 (2)					
699-16 (TON)								
699-17 (TON)	150 (30)							
小計	18,555	68	307	56	1,371	2,815	515	2,017
711	1,332		86		227			78
711-03 (TON)	137 (75)		19 (3)					47 (43)
711-05 (TON)	1,146 (573)		67 (14)		227 (95)			31 (31)
712	148	630						
713	27							257
714	306	9	79		126			
715	400	6			36			23
715-01 (TON)	395 (169)	6 (5)			11 (8)			23 (19)
715-02 (TON)	5 (3)				25 (20)			

商品番号	オーストリア	チエコスロバキア	ハンガリー	ユーゴスラビア	ルーマニア	ブルガリア	カナダ	アメリカ
686								
686-01 (TON)								
687								
687-01 (TON)								
689								24
691								
699	60	76	35				83	3,226
699-13 (TON)								75 (36)
699-14 (TON)								
699-15 (TON)								25 (10)
699-16 (TON)								
699-17 (TON)		12 (9)						
小計	357	431	164	321	557	28	213	17,118
711		31					52	3,560
711-03 (TON)								133 (32)
711-05 (TON)		31 (16)					52 (13)	3,240 (1,061)
712		296						57
713		1,373				11		1,180
714								532
715		50						688
715-01 (TON)		50 (27)						280 (83)
715-02 (TON)								407 (140)

商品番号	南阿連邦	オーストラリア	ニュージーランド	計
686		96		332
686−01 (TON)				11 (43)
687				21
687−01 (TON)				20 (13)
689		12		92
691				
699		318		10,672
699−13 (TON)				123 (143)
699−14 (TON)				15 (16)
699−15 (TON)		22 (44)		331 (271)
699−16 (TON)				29 (39)
699−17 (TON)				429 (112)
小　計	19	1,808	5	170,696
711		44		8,440
711−03 (TON)				475 (238)
711−05 (TON)		44 (20)		7,530 (3,327)
712		5		1,488
713				3,300
714				1,387
715		19		2,603
715−01 (TON)		11 (6)		1,418 (777)
715−02 (TON)		8 (4)		1,185 (744)

商品番号	日本	中国	琉球	香港	シンガポール	スエーデン	デンマーク	イギリス
716	2,731	339	4	11	30	101	16	2,163
716−01 (TON)	296 (406)	18 (25)	4 (4)	11 (7)	24 (24)	16 (3)	6 (7)	931 (377)
716−02								
716−03 (TON)	1,509 (1,651)					5 (7)	10 (8)	821 (454)
716−04 (TON)								5 (6)
716−06 (TON)	78 (55)							152 (83)
716−07 (TON)	14 (10)	5 (9)						26 (2)
716−08 (TON)	441 (636)	13 (29)						35 (14)
716−11 (TON)	229 (516)	285 (832)			6 (9)			77 (54)
716−14 (TON)	162 (256)	18 (23)				81 (44)		118 (31)
721	1,366	195		47	27	288	73	727
721−01 (TON)	109 (36)	6 (8)			6 (2)			69 (57)
721−02 (TON)				15 (23)				26 (23)
721−03 (TON)	73 (62)	8 (9)		32 (30)				4 (4)
721−04 (TON)	219 (51)	30 (25)			4 (1)		61 (7)	56 (17)
721−12 (TON)	7 (6)				4 (1)			5 (2)
721−13 (TON)	644 (984)	67 (136)				52 (49)		280 (276)
731	71					15		29
731−01								
731−02 (TON)								
731−03/04 (TON)								7 (8)
731−05 (TON)								

商品番号	アイルランド	オランダ	ベルギー・ルクセンブルグ	フランス	西ドイツ	東ドイツ	スイス	イタリー
716	6	2,235	43	2,121	1,543	9	13	354
716-01		1,237	12	1,571	731			271
(TON)		(1,512)	(2)	(3,098)	(433)			(107)
716-02								
716-03	6	914	9	496	267			33
(TON)	(1)	(908)	(6)	(433)	(288)			(30)
716-04					5			
(TON)					(4)			
716-06		69	14	49	114		13	4
(TON)		(51)	(7)	(18)	(97)		(5)	(2)
716-07			7		241	9		5
(TON)			(2)		(79)	(8)		(-)
716-08					94			
(TON)					(42)			
716-11					37			23
(TON)					(25)			(10)
716-14		15		5	56			17
(TON)		(7)		(1)	(25)			(6)
721		1,067	967	148	5,236	35	113	216
721-01		179	10	44	493	10	6	
(TON)		(108)	(6)	(18)	(392)	(9)	(4)	
721-02					13			
(TON)					(21)			
721-03		31	27		13			
(TON)		(14)	(12)		(4)			
721-04		58	683		663		51	5
(TON)		(16)	(81)		(145)		(6)	(1)
721-12								
(TON)								
721-13		305	33	11	2,118	5	12	96
(TON)		(573)	(56)	(12)	(4,040)	(6)	(27)	(150)
731		6	68		4,018			
731-01								
731-02					899			
(TON)					(285)			
731-03/04			14		1,909			
(TON)			(10)		(841)			
731-05								
(TON)								

商品番号	ソ連	オーストリア	チエコスロバキア	ハンガリー	ブルガリア	カナダ	アメリカ	南阿連邦
716	37	154	212		27		7,736	
716-01	18	4	97		27		3,173	
(TON)	(24)	(3)	(98)		(28)		(2,252)	
716-02								
716-03	19	141	77				3,931	
(TON)	(17)	(208)	(70)				(3,121)	
716-04							6	
(TON)							(3)	
716-06			21				283	
(TON)			(12)				(111)	
716-07							40	
(TON)							(8)	
716-08			9				15	
(TON)			(1)				(2)	
716-11							17	
(TON)							(1)	
716-14		8	8				270	
(TON)		(3)	(3)				(63)	
721	6	17	37	131	109	21	2,408	11
721-01	6		16				309	
(TON)	(5)		(7)				(126)	
721-02								
(TON)								
721-03				10			18	
(TON)				(9)			(5)	
721-04		17		4			362	
(TON)		(2)		(-)			(63)	
721-12							18	
(TON)							(4)	
721-13							261	
(TON)							(216)	
731							63	
731-01								
731-02								
(TON)								
731/03/04								
(TON)								
731-05								
(TON)								

商品番号	オーストラリア	計
716	102	20,071
716−01 (TON)		8,477 (8,429)
716−02		
716−03 (TON)	102 (42)	8,343 (7,245)
716−04 (TON)		18 (15)
716−06 (TON)		819 (460)
716−07 (TON)		358 (129)
716−08 (TON)		607 (728)
716−11 (TON)		682 (1,450)
716−14 (TON)		466 (467)
721	122	13,523
721−01 (TON)		1,277 (789)
721−02 (TON)		68 (87)
721−03 (TON)		233 (157)
721−04 TON)		2,239 (424)
721−12 (TON)		37 (13)
721−13 (TON)	50 (116)	3,954 (6,658)
731		4,272
730−01		
731−02 (TON)		899 (285)
731−03/04 (TON)		1,930 (859)
731−05 (TON)		1 (−)

商品番号	日本	中国	琉球
731−06			
731−07			
732	1,350	4	
732−01 (TON)	201 (175)		
732−02 (TON)	8 (3)		
732−03 (TON)	679 (813)		
732−06 (TON)	436 (478)	4 (2)	
733	1,027	418	
733−01 (TON)	24 (41)		
733−02 (TON)	965 (1,845)	418 (847)	
734			
734−01			
735	66		
735−02 (TON)	66 (78)		
小計	7,523	1,058	4
811			
812	321	39	
821	34		
831			
841	38	4	
842			
851	15		
861	84	10	
861−01 (TON) (0131〜0137)	32 (20)	4 (1)	
861−02 (TON) (0221〜0229)	10 (2)		

商品番号	香港	マラヤ	ペナン	シンガポール	セイロン	ノールウエイ	スエーデン	デンマーク
731−06								
731−07								
732			9	431				
732−01 (TON)			9 (7)	347 (398)				
732−02 (TON)								
732−03 (TON)				58 (31)				
732−06 (TON)				26 (29)				
733				28				
733−01 (TON)								
733−02 (TON)				28 (32)				
734								
734−01								
735			76			6		
735−02 (TON)			76 (3,597)			6 (35)		
小計	116	22	84	690	5	6	494	107
811								
812	42			11				
821	21			29				
831								
841	58			14				
842								
851								
861	18							
861−01 (0131〜0137)	18 (4)							
861−02 (0221〜0229)								

商品番号	イギリス	アイルランド	オランダ	ベルギールクセンブルグ	フランス	西ドイツ	東ドイツ	スイス
731−06								
731−07								
732	2,926		405	10	66	2,041		
732−01	1,426		48		25	459		
(TON)	(1,025)		(28)		(18)	(302)		
732−02	11		10			156		
(TON)	(5)		(3)			(81)		
732−03	1,034		288	10	5	890		
(TON)	(974)		(219)	(6)	(3)	(659)		
732−06	410		59		36	230		
(TON)	(244)		(20)		(9)	(156)		
733	574		86		20	698		
733−01								
(TON)								
733−02	160		6		20	687		
(TON)	(163)		(9)		(27)	(1,082)		
734								
734−01								
735	17		104			126		
735−02	17		104			126		
(TON)	(50)		(90)			(158)		
小　計	8,613	6	5,378	1,274	2,597	15,876	689	291
811			641	181				
812	37		95			116		
821	64					5		
831			48					
841						5		
842								
851	9							
861	298		146	13	311	381	4	65
861−01			5			71		19
(TON)			(1)			(6)		(1)
(0131〜0137)								
861−02	10		11	7				
(TON)	(1)		(4)	(2)				
(0221〜0229)								

商品番号	イタリー	ソ連	オーストリア	チエコスロバキア	ハンガリー	ブルガリア	カナダ	アメリカ
731−06								
731−07								
732	305	27	7	423	82		245	10,979
732−01	182	22		23			25	1,401
(TON)	(157)	(24)		(24)			(20)	(1,024)
732−02	85				82			
(TON)	(41)				(77)			
732−03		5		260			214	5,841
(TON)		(10)		(124)			(198)	(5,098)
732−06	20		7	141			6	2,258
(TON)	(8)		(3)	(81)			(1)	(1,168)
733	135			19	7			179
733−01								
(TON)								
733−02	135			8	7			
(TON)	(222)			(8)	(7)			
734								
734−01								
735								684
735−02								684
(TON)								(693)
小　計	1,401	428	178	2,441	221	145	318	28,064
811								
812	14							102
821								286
831								
841								27
842								
851								
861	9		116	4				1,329
861−01			91					49
(TON)			(6)					(5)
(0131〜0137)								
861−02	9							55
(TON)	(−)							(8)
(0221〜0229)								

商品番号	南阿連邦	オーストラリア	ニュージーランド	計
731−06				
731−07				
732		352	5	19,692
732−01		14		4,186
(TON)		(9)		(3,216)
732−02				360
(TON)				(215)
732−03		320	5	9,614
(TON)		(295)	(6)	(8,440)
732−06		18		3,653
(TON)		(9)		(2,212)
733				3,196
733−01				27
(TON)				(43)
733−02				2,434
(TON)				(4,242)
734				
734−01				
735				1,083
735−02				1,083
(TON)				(4,711)
小　計	11	645	5	79,055
811				
812				1,563
821				549
831				2
841			7	251
842				
851				34
861				2,826
861−01				295
(TON)				(46)
(0131〜0137)				
861−02				116
(TON)				(21)
(0221〜0229)				

商品番号	日本	中国	香港	マラヤ	ペナン	シンガポール	フイリッピン	インド
861−03	28							
(TON)	(13)							
862	13		5			10		
862−01	13		5			10		
(TON)	(6)		(3)			(5)		
862−02								
(TON)								
862−03								
(TON)								
863	55		151	11		33	19	274
864								
864−01								
(TON)								
891								
891−01								
(TON)								
891−02								
(TON)								
891−03								
(TON)								
892	11		39			82		315
899	249	53	38		4	60		
899−02								
(TON)								
899−03		5						
(TON)		(24)						
899−04								
(TON)								
(0421〜0429)								
899−05								
(TON)								
899−07	214		18		4	7		
(TON)	(494)		(7)		(2)	(10)		
899−08	4					54		
(TON)	(10)					(21)		
899−11								
(TON)								

商品番号	パキスタン	スエーデン	イギリス	オランダ	ベルギール クセンブルグ	フランス	西ドイツ	イタリー
861−03 (TON)			6 (1)	30 (9)			118 (15)	
862			50	4	54		389	
862−01 (TON)			37 (11)	4 (3)	30 (8)		353 (187)	
862−02 (TON)					25 (4)		19 (2)	
862−03 (TON)			13 (22)				17 (20)	
863	17		45			19	5	21
864				4			9	
864−01 (TON)								
891			7	8			9	
891−01 (TON)								
891−02 (TON)								
891−03 (TON)								
892			1,869	173	15		42	
899		27	430	44		14	99	
899−02 (TON)								
899−03 (TON)								
899−04 (TON)								
(0421〜0429)								
899−05 (TON)								
899−07 (TON)			94 (91)	21 (9)			90 (28)	
899−08 (TON)		27 (24)	86 (45)	11 (7)		14 (7)		
899−11 (TON)								

商品番号	ソ　連	アメリカ	エジプト	オーストリア	計
861−03 (TON)		119 (19)			304 (59)
862		353			902
862−01 (TON)		126 (31)			588 (255)
862−02 (TON)		210 (29)			264 (36)
862−03 (TON)		18 (17)			50 (62)
863	24	184	5	6	871
864					36
864−01 (TON)					1 (−)
891		19			57
891−01 (TON)		4 (1)			10 (5)
891−02 (TON)		15 (15)			18 (16)
891−03 (TON)					2 (2)
892		1,163	94	46	3,871
899		381			1,527
899−02 (TON)					5 (5)
899−03 (TON)					10 (44)
899−04 (TON)					※ (−)
(0421〜0429)					
899−05 (TON)					5 (7)
899−07 (TON)		43 (27)			492 (672)
899−08 (TON)		288 (138)			494 (257)
899−11 (TON)					1 (1)

商品番号	日本	中国	琉球	香港	台湾	南ベトナム	タイ	マラヤ
899−12								
899−13								
899−14 (TON)								
899−15 (TON) (1511〜1529)	12 (42)	9 (19)						
899−16 (TON)		7 (2)						
899−17 (TON)	19 (27)	31 (83)						
899−18 (TON)								
899−99 (TON) (9911〜9912)								
(9914)								
(9916〜9926)								
(9930)								
小計	819	106		373				11
911 921 931								
小計								
990								
合計	68,204	61,144	20	12,785	74	330	5,246	908

商品番号	ペナン	シンガポール	フイリツピン	サラワク	ビルマ	インド	パキスタン	セイロン
899−12								
899−13								
899−14 (TON)								
899−15 (TON) (1511〜1529)								
899−16 (TON)								
899−17 (TON)								
899−18 (TON)								
899−99 (TON) (9911〜9912)								
(9914)								
(9916〜9926)								
(9930)								
小計	4	239	19			588	17	
911 921 931								
小計								
990								
合計	109	8,098	46	1,868	28,481	10,984	82	5

商品番号	イラン	イラク	ノールウエイ	スエーデン	デンマーク	イギリス	アイルランド	オランダ
899−12								
899−13								
899−14 (TON)						238 (93)		
899−15 (TON)								
(1511〜1529)								
899−16 (TON)								
899−17 (TON)								5 (1)
899−18 (TON)								
899−99 (TON)								
(9911〜9912)								
(9914)								
(9916〜9926)								
(9930)								
小　計				27		2,808		1,163
911 921 931								
小　計								
990								
合　計	559	17,451	2,070	2,427	2,531	29,825	6	16,808

商品番号	ベルギー ルクセンブルグ	フランス	西ドイツ	東ドイツ	スイス	ポルトガル	イタリー	フィンランド
899−12								
899−13								
899−14 (TON)								
899−15 (TON)								
(1511〜1529)								
899−16 (TON)								
899−17 (TON)			15 (7)					
899−18 (TON)								
899−99 (TON)								
(9911〜9912)								
(9914)								
(9916〜9926)								
(9930)								
小　計	263	343	1,061	4	65		44	
911 921 931								
小　計								
990								
合　計	11,148	7,486	53,040	784	2,333	126	4,522	2,815

商品番号	ポーランド	ソ連	オーストリア	チエコスロバキア	ハンガリー	ユーゴスラビア	ルーマニア	ブルガリア
899−12								
899−13								
899−14 (TON)								
899−15 (TON)								
(1511〜1529)								
899−16 (TON)								
899−17 (TON)								
899−18 (TON)								
899−99 (TON)								
(9911〜0012)								
(9914)								
(9916〜9926)								
(9930)								
小計		24	116	4				
911 921 931								
小計								
990								
合計	530	2,494	662	2,911	385	321	557	173

商品番号	カナダ	アメリカ	メキシコ	ブラジル	アルゼンチン	モロッコ	アルジエリア	エジプト
899−12								
899−13								
899−14 (TON)		15 (5)						
899−15 (TON)		17 (12)						
(1511〜1529)								
899−16 (TON)								
899−17 (TON)		9 (18)						
899−18 (TON)								
899−99 (TON)								
(9911〜9912)								
(9914)								
(9916〜9926)								
(9930)								
小計		3,844						99
911 921 931								
小計								
990								
合計	734	72,293	884	5,564	10	28	124	491

商品番号	スーダン	マダガスカル	英領東アフリカ	南阿連邦	オーストラリア	ニュージーランド	計
899−12							
899−13							
899−14 (TON)							26.5 (104)
899−15 (TON)							6.4 (100)
(1511〜1529)							
899−16 (TON)							1.9 (4)
899−17 (TON)							9.9 (158)
899−18 (TON)							※ (−)
899−99 (TON)							8 (2)
(9911〜9912)							
(9914)							
(9916〜9926)							
(9930)							
小　計					52	7	12,489
911							
921							1
931							1
小　計							3
990							1,541
合　計	22	1,356	3,558	340	8,188	31	458,654

1959 海外諸国貿易統計表 インドネシア (No. 8)

1962年3月10日発行　　¥ 150

編　集　通商産業省通商局通商調査課

発行者　西　沢　義　久

発　行　財団法人　通商産業調査会

東京都千代田区霞ケ関3の1（通産省内）

電話 霞ケ関 (581) 0528・0617・0791　振替東京 72112

（落丁・乱丁本はお取替え致します）

財団法人
通商産業調査会版