瓊州府志

WA 35
56
8

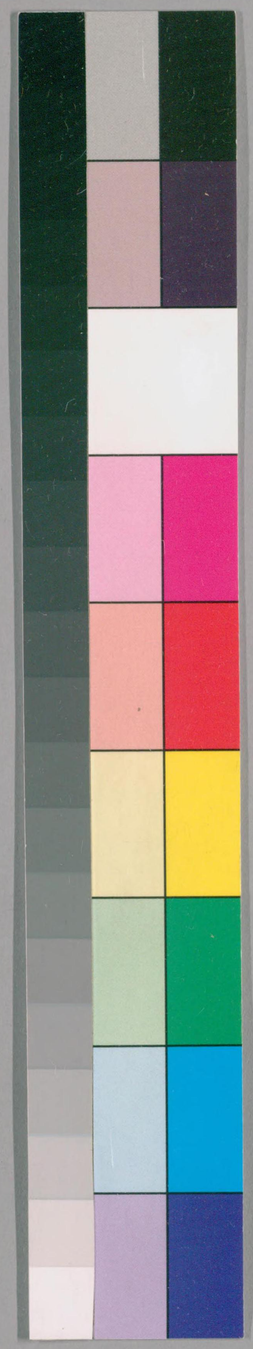

国立国会図書館　タイトル『瓊州府志12巻圖1巻』　請求記号 WA35-56

ガラス使用

国立国会図書館　タイトル『瓊州府志12卷圖1卷』　請求記号 WA35-56

ガラス使用

樂會縣
元
郭德賢

TOKIO LIBRARY.
東京圖書館藏書之印
FOUNDED BY MOMBUSHIO 1872.
明治九年文部省交付

王俊傑 大原人 姚慈生

林斗魁 瓊山西關人

莊益老 瓊山西關人 元統間任 吉陽吏目至正間由陵水簿轉任

張士明

國朝

白璧 太原人 以經歷署縣事 調任

国立国会図書館　タイトル『瓊州府志12巻圖1巻』　請求記号 WA35-56
ガラス使用

武　王思恭　蘇州人　創　李霖　廣平人　劉秉中　廣西人　秦忠　廣西人
永樂　衙門興水利　黃儁　莆田人　乙酉進士　方毅　莆田人　庚戌進士　黃福成　南人林
宣德　林士昭　酉進士
諸葛平　有傳　崔用學　江西人
彭伸　福建人
王養　福寧監生
陳驥　福建人
黃叔成　江西人
張繼生

正統　黃泰　莫卿　有傳
周泰　蘇州人
秦溥　臨桂人
陳文　江陵人
左元亨　曉安人
柳齊香山人
張敬和
席永　歸州人
裴璘　鄱陽人
張滿　醫林人
林朝中　閩縣人
尹能　武崗人

天順　成化

弘治

何耕 蘇州人
陳案 永淳人
龔譲 光澤人
屈伸 歸州人
葉昌 臨桂人
楊球 貴縣人
潘紀 武昌人
曹梅 閩縣人有傳
嚴祚 杭州人

正德

龍新 永福人
李志斌 茶陵人
雷珍 懷集人
劉宣 蒼梧人
王衙 馴縣人
倪埱 全州人

嘉靖

汪玉 石肅監生
常邦相 平南人
淶魯 新昌人
孫鏗 臨海人
陳恕通 山人
翁桂 莆田人
夏用寅 九江人
魯彭景 陵大人
管能 桂平人
黄鑑 惠安人
李仕奇 懷安人征黎陣亡
蔣灝 興安人
盧能 莆田人
唐才繡 全州人
蔣廷濟 臨桂人
朱義 豐城人

国立国会図書館 タイトル『瓊州府志12巻圖1巻』 請求記号 WA35-56 ガラス使用

司成文恪公子

金階會稽人有德政至今談循良者每稱金魯

鄭雲鵬莆田人

邵世先宣化人

張綱馬平舉人

彭大化宜山人

鄭時華長樂舉人

孫浩浙江人

蔣志遜全州人

李祿莆田人

袁光英南昌人

林德脩候官人

徐大行建昌人

沈文金華亭人

朱朝賓

陳璋

林棟德化人

張時敏福建人

湯欽止南直人

董功懋全州舉人

沈允孚姑蘇人

韋之賢廣西舉人

劉叔鰲廬陵人

吳爾植龍溪人舉人四十三年任

陳維藩

林夢周

楊禎用

繆世相

何焰浙江人

昌化縣

元

符璨　郡人宋貢士

夏雋　會稽人

撒里蠻　達魯花赤

黃半山　吳川人有文與十被士豪士吉天章奪印

呂舉　至元至正權昌

國朝

柴居議　衛輝人有善政

国立国会図書館　タイトル『瓊州府志12巻圖1巻』　請求記号 WA35-56　ガラス使用

泯武

董　俊有傳

沈　某延平人

范　朗建人成毀及河泊所陰陽學

沈　源重建縣治

永樂

黃　安

林景年蒲城監生

湯　衡有傳

章　軏

楊繼本湖廣監生

張文英

楊　本

王　譲汀州監生

王　嚴

魯伯良

羅　建

苻詢南豐舉人

梁智藝林人

黃　勝

衛　敬當塗人

陳聰廣昌人

正統

范　棗豐城人

陳　璸有傳

周　柢臨桂人遷縣治

楊　衍邵陽人

羅　紳豐城人

王　欽莆田人

景泰

天順

成化

弘治

正德

国立国会図書館　タイトル『瓊州府志12卷圖1卷』　請求記号 WA35-56　ガラス使用

成化

秦明　宜山人

李春　會稽人　建赤坎預備倉

王綱　南昌人

弘治

倪洪　江西人

張宗　漳州人

陳斌　江西人

林鸞　福建人

楊相　廣西人

唐瑀　臨杜人

李芳　廣西人

周斌　饒州人　南遷儒學

吳遇新　江西人

陳訓　湖廣人

正德

殷鐸　靖州人

藍敏　侯官監生

王日焰　武崗人

桓一英　柳州人

林儀鳳　連城人

趙濟虛　福建人

李巒正　永豐人

王臣　政和人

張大文　湖廣人

嘉靖

全慶聚　廣西人

林森　富川人

蔣紀　賀縣人

洪叙　福建人

王汶愚　吉安人

林祚　福建人

許正　福建人

高朗　鑑湖人

鄭邦佐　衛州人
徐　道　武義人
黃　彬　嚴州人
陳大猷　上杭人
彭希顏　莆田人有傳
竺鳳翔　歙清人
蔡光召　福建人
林應瑞　泉州人
鍾大章　廣西解元
陳秉乾　福建人
李奇金　廣西人
趙天尋　廣西人
陶伯宗　浙江人

楊　漢　福建人
陳瑞雲　莆田人
唐一唯　廣西舉人
劉一昔　平樂人
張　朱寶慶人
張繼魯　城步人
伍心臣　全州人
王純臣　福建舉人
潘世元　靈川舉人
黃久芳　廣西人
蕭廷用　江西人
陳　衡　固安人
陳文洋　福州人
張四達　湖廣人
林　鳳　惠安人

国立国会図書館　タイトル『瓊州府志12巻圖1巻』　請求記号 WA35-56　ガラス使用

有才有守載在却金亭碑記

林濂古田人三十九年任

戴耒先婺源人舉人四十一年任

楊陛喬江西玉山人舉人四十四年任卒於官

陵水縣

唐

李德紹趙郡人絳之族

宋

陳舜中萬州人以武功任

元

曹慶任大中罰人

李昭德雍州人

国立国会図書館　タイトル『瓊州府志12巻圖1巻』　請求記号 WA35-56　ガラス使用

洪武
永樂
正統
成化

陳憲章 海康人

國朝

唐觀 龍泉舉人

李源

陳福 順昌人

袁達 監生

林端 南寧人

蔣鑑 橫州人

丘福

倪宗實

沈伯祥 浙江人

弘治

賴永正 贛州人

盧遜 清江人

戴昊 武崗人

龔淵 廣西人

王文淵 福建人

王性 寧遠人

李芳 興業人

徐欽 興國人

林鳳 長汀人

劉彥聰 福建人

韋瓚

朱環 南康人

廖欽 蒼梧人

謝元 莆田人

正德

国立国会図書館　タイトル『瓊州府志12卷圖1卷』　請求記号 WA35-56　ガラス使用

嘉靖

安欽桂林人

王廷和福建人

汪珂廣西人

王極江西人

潘懷廣西人

鄭佐江西人

鍾文奮福建人

莫汝俊馬平人舉人有傳

譚汝讓興業舉人

陰慶

秦隱貴

吳鏜江西人

胡仲瑄江西人

喻鶚廣西人

陳廣贊廣西人

楊燦南平人

胡一堯餘姚人

李春華南昌人

林宗會福清人

萬曆

吳道亨有傳

周文仲蒙化人

林恒莆田舉人

姜惠南昌舉人

邵希準淳安人

歐陽旻宜黃舉人

鄭志賢浙江人

游禹圖漳浦人舉

陳應龍福建人

林雲程福建人

唐華元全州人

王中忭福清人

吳祥鍾 信豐人 四十一年任

沈應禮 會昌籍人 四十四年任

王一鳳 貴州人

感恩縣

國朝

黃忠信 建縣治及楊幹 山東人 延德巡司

唐昇之 金華秀才

唐胤

黃本 瑞州人

徐彥忠 南昌人

郭緒 萬州人

何昇 長汀人

宣德
余琛 德興人 進士

正統
陳禎保 侯官人

盧貶 南康人

楊遜 南康人

盧韜 南康人

景泰
王文禧 侯官人

天順
羅鉉 寧化人

成化
莫宣 東莞人
王紹 雩都人

嚴敏 宜山人

唐昭 臨桂人

黎暹 平卿人

李和 曲江人

雷鐸

陳養正 長樂人

趙敦 柳城人

王緒 臨川人

侯爵 鷁州安仁人

葉錄 同安人

張昜 平馬人

董遵 蘭谿人

龐麟 吉安廬陵人

胡璽 馬平人

蔣英 湖廣人

楊英

謝文 恒山人

蔡元 福建人

陳朝欽 閩縣人

陳廷表 漳州人

蔡美

国立国会図書館　タイトル『瓊州府志12卷圖1卷』　請求記号 WA35-56　ガラス使用

謝舉建寧人
成俊海州人
汪文池州人
項邦柱有傳
林貞相閩縣人舉人
蔡春芳馬平人
林春煦
石美中
秦中權
朱尚忠南宣人
曾廷質永定人
曹新德新喻人
徐嚴定浦城人
李大受莆田人
黃道充南安人
袁志甯建寧人
聶玄南城人
朱景和有傳
黃中父南安人
郭四極鳳陽人
汪玄齡
陳詔建寧人
林士挺龍溪人舉

国立国会図書館　タイトル『瓊州府志12卷圖1卷』　請求記号 WA35-56　ガラス使用

人署瓊山縣
印陞桂陽州
知
州

宋德盛武昌
人

論曰史稱漢世良吏爲盛今觀神爵五鳳之間吏
治烝烝信哉然攷班氏述趙京兆二三君發奸
摘伏若神鬼而循吏傳獨文翁龔遂輩興禮敦
讓清淨不擾者稱焉瓊毘無慮數十人絶島窮
九閽開郡以來荏茲土者倘置水抱嬰鳴濡卵翼
陬口碑俱在番神民隱者罔使得庇其宇而食其餘寧至歌若華而悲蓼蓼
哉詩曰豈弟君子民之攸暨是又在今之司牧
者

国立国会図書館　タイトル『瓊州府志12巻圖1巻』　請求記号 WA35-56　ガラス使用

慶元

教職

宋

教授　學正

梁永年　權任

蔣　晚　宛爲郡守萬

某作六瑞堂記

嘉定

陳褒爲郡守趙夏作翁正卿脩學記

張國珍

王助才

李　能

咸淳

林君用　莆田進士

張國翁

陳運南

林雷震

国立国会図書館　タイトル『瓊州府志12卷圖1卷』　請求記号 WA35-56　ガラス使用

莊遇雷　陳應姚　王柄

何翊

吳澤之

元

教授　學正　直學

陳舜佐捐貲造祭器買大成樂延師教習諸生

訓導　書院山長

張宋瑛

唐　閻瓊山人

義太初

陳交仁

劉　光後至御

金　德璧兩廡從祀像

王武宴瓊山人

林友仁瓊山人

梁繼祖曾作學田碑記

李福慶泉州人

国立国会図書館　タイトル『瓊州府志12巻圖1巻』　請求記号 WA35-56　ガラス使用

洪武

羅玄善

至順
至正

金　德朔兩陳孔圭　羅蓋中盧陵人林慶安　王儕翁

廡從祀像　符元裔補貢丁克憲

經史諸書二十八卿　王士慶

唐　壽　見歷性

同知

國朝

教授　訓道。

陳敬恩　福寧儒士　唐　衡　見選舉。　陳

和　福州儒士　高霄松溪人

符一翁　瓊山人

唐孔宣　瓊山人

永樂

張伯福　福州人　鄭源　旅古田儒士　周

鄧金鏞　吉水人　余

劉　中　南寧舉人　陳

傑　漳州人　周仲舉　建昌舉人

珂　處州儒士　伍廣　桂林舉人

政　見選舉

宣德

翁義　福寧人

張銘

正統

米文贇　武宣人

馮悅奎　醫林人

翟廣　平樂人　鍾

政　藤縣人　陳初傳　白人

徽　松溪人　馮禎　侯官人　金

景泰
天順
成化
弘治
正德

曾子榮 長汀人 宣德己酉進士
鄧 驥 鄱陽人
蕭 恒 素和人
劉 文 盧陵人
脫 英 平馬人
朱 珪 閩縣人
陳 定 莆田人 謙 慶遠人
陳 顯 新會人
劉孟純 南海鬼委人
歐 澄 柳陽人
林 杲 武崗人
梁 文 藤縣人
黎 寘 州舉人
吳 元 有傳
沈 瑛 儋州人
沈 漢 秀水人
周文通 樂會人

譚 鑑 桂林衛人
吳 溥 定安人
陳 澄 瓊山人
楊 榮 雲南舉人
桂 瓚 慈谿舉人
林 俊 藤縣舉人
徐 瓗 舉人
葉 鎮 松溪人
有陳大謨 莆田舉人
耳思賢 梧州人
王廷武平人
風範嚮意規誨士方仰之劉 膏 安福人
伍 典 新寧人
曹世奇 宣城
以不能屈膝謝良翰 平南
即侯去賦詩
有南即曾縣
徐孺榻東君
可念鄭虔
酺之句
莊文玄 長樂人

夏寅 馴縣人

李章 順德舉人　賴國泰 清流人　陳經緯 廣西人　周廷鳳 桂林人

梁文重 東莞舉人　陳策 徐聞人　楊章 化州人　黃居仁 電白人

鄧翔 乳源人　李蕃 連石城人　陳文玳 福建

李尚理 程鄉舉人　蘇煸 龍溪人　鍾邦傑 卽武人　趙維藩 南海人

賴存業 晉江人　楊昌 寧化人　楊偉器 貴溪人　陳士晟 電白

白若金 番禺人　李緝 龍溪人　周仕賢 神電人　王元之 遂溪人

張鏊 銅陵人　周希舜 馬平人　全美 遂溪人　李煸 茂名人

林大珠 漳州人　許登伯 肇慶人

李守約 曲江人

張鰲 柳城人　容可法 陽江人　歐陽鉄 四會人　陳君仁 遂溪人

石元瑛 蒼梧人　鄧維垣 曲江人

杜元亨 福寧人

黃萬春 南海人

莊啓愚 有傳　王廷棟 合浦人　梁忠 東莞人　薛邦政 化州人

顏汝寧 南寧人　蔡魁 誤高要人　戚大勳 有傳　李芳 程鄉人

陳天瑞 封川人　王一鶚 合浦人　吳良弼 有傳　李蓁 雲南人

丁大綰 東莞人　張邦宰 長汀人　黃鋐 茂名人　戴應良 遂溪人

黃學伊 東莞舉人　杜文秀 德慶人　李森 吳川人　任惟肖 龍川人
陳廷用 電白人　王學淵 電白人　楊加純 臨桂人　霍鎮邦
蕭端升 有傳　潘維翰 潮州人　夏寵 潮州人
王端毅 桂林舉人　吳時昂 潮州人　林學賢 吳川人　秦邦材 桂林人
韓鳴金 博羅人舉　楊伯元 南直隸人　關任上 高明人　唐應昌 從化
人校脩郎
士忞有傳
譚緯 南海人　狄紹會 南直隸人　王國興　王國尚
王一鶚　黎大亨 潯州人陞　朱應庚 新寧人　何其感 翁源
譚瓚 臨高教諭
勞安世 合浦

劉世仲 福清人
周學顏 道州人
賴光 福建人
杜應奎 肇慶人
畢有科 信宜人
黃昊 潮州人
傳汝楫 乳源人
朱孔卿 翁源人

国立国会図書館　タイトル『瓊州府志12巻圖1巻』　請求記号 WA35-56　ガラス使用

儋州

宋

教授　曾　悦　後知南寧軍

學錄　羊　漂　爲李光命

細香堂名

元

教授　掌教　雷德高

學正　吳元善

直學　吳天祐　澄邁

山長　李震器　卽物　陳乾輔

泰定至順、至元

国立国会図書館　タイトル『瓊州府志12卷圖1卷』　請求記号 WA35-56　ガラス使用

洪武
永樂
正統

唐 旂 海康人

國朝

學正 訓導

王 森 四明人 鹿

彭 通 閩縣舉人

陶 稽 會稽人

方 廣 懷安舉人

鄭 濟 有傳

吳義 興化人

秦轉 宜山人

劉 通 贛州人

金遂士 吉水人

徐信 揚州人

黃 寧 有傳

李 繩 廣西人

秦敏 安福人

陳 瑄 福建人

李 曉 蒼梧舉人

吳舉 澄邁人

陳 瑾 新會人

林 乾 文昌人

龐僎 澄邁人

曾 寬 順德舉人

撰修志

蘇 清 中所人

鍾 宏

李記

張機 四川人 賊亂報效病卒

正德

謝璋　章忠　苗潤

嘉靖

李進 安溪人監生　馬聰 清流人　劉庸

李澤 番禺人　趙鵬 海陽人　周應祥 連城人　顧託

凌雲 惠州人　傅鏐 福清人　李應元

歐鑑 蒼梧人　盧瑶 東莞人　陳桂芳 徐聞人　霍桂

陳愚 番禺舉人　彭翔　蘇元

梁木 貴縣人　孫昺 昌化人　何元 高安人

盧俊 宣化人　李朝元 四會人　楊壁 桂林衛人

唐起崧 恩平人

賈一 遂連州人

吳雲 瓊山乳源人

劉秉義　洛容縣人
勾光桂　林人
謝本賦　番禺人
劉宥　江西人
桓世貴　海康人
蔡宗璉　揭陽人
胡毅　惠安人
戴廷用　電白人
吳烈　石城人
葉廷授　新興人
王南獻　鄖縣人
何其宜　香山人
張孚道　長樂人
曾元炤　古田人
陳德用　增城人
譚起運　新會人
李遠　歸善舉人
丁大綰　東莞人
彭以信　遂溪人
查子化　晉安人　申復改久
李芳　程鄉人　侵書院學田三十畝有奇
梁廣譽　歸善

洪霽龍岩人　朱襄電白人　趙崇高明人

黃應會閩縣人　張繼善永安人　陳廷詰化州

何繼寅合浦人　白如玉廣西人　李復先德慶

譚緯南海人　葉若碗晉江人　余慶舉開化

利堯臣肇慶人　王大詰德慶人　何天祐歸善

黎思聰東莞人　劉元相電白人　曾敦素合浦

葉林榮汀州人

萬州

宋

教授

劉其男見流寓

元

學正

池鳳鳴

周與麟

國朝

坡院山長

劉復初見流寓

嘉靖

學正　訓導

吳春　何蘭　平樂人　舉人　謝麟　平樂人　舉人

羅增　闓縣人　同　陳儉

進士莊敬　陳夔　卿志

天順

成化

黃滌

黃愷　博白人

馮咸　泰寧人　潘浩　崖州人

謝頤　澄邁人　黎恩敬　崖州人

吳敏　蒼梧人

夏收　左都御史　昇堂光

馮琦　瓊山人

弘治

王端　藤縣人　李廷芳　瓊山人　李堅　瓊山人

龍炯　順德人　阮思義　雲夢人　彭儼　定安人

周冕　侯官人　彭桓　泰和人

正德

盧臣　平南人

張徵　馬平人　雲龍　廣德人　趙鉦　政和人

周之奇　茂名人　龔明諫　蒼梧人　周隆　賓州人

黃深　閩縣舉人　楊謨　香山有傳人

麥易東　番禺舉人　吳存仁　文昌人　陳天敘　瓊山人

陳宜　柳州人　陳文輝　靈山人　朱琦　博羅人

李朔泉州人　劉常新昌舉人　邵建一作鑑戍名人
徐鍊桂林舉人　劉歸約歸善人　歐金津一作高高州人
林廷棐福建人　鄧相廣西人　蕭國珍福建人
陳祿福建人　何忌海康人　吳烈遂溪人
潘海容縣人　丘棟瓊山人　李逾德慶州人
張以賢戍名人　游鶚平安人　彭世榮遂溪人
吳復清同安人有傳　許獻可陽江人　蔡居堯程鄉人
陳尚誠番禺人　黎桐寧化人　陰興雍寧化人
劉應期曲江人　蘇民政欽州人　吳士端電白人

黃大美曲江人　楊希文高明人　吳應期海康人
謝天根順昌人　何維彥合浦人　黃管貴縣人
薛邦政化州人　廖道相龍門人　李曉陽茂名人
李元健連州人　覃有科信宜人　陳善海康人
劉琮邵武人　林待聘海棗人
劉廷綬南昌人
吳會寅南平縣人
吳應詔化州人
陳一麒其羅定州人

管之聲 陽朔人

崖州

宋

學錄 陳繼先 吉陽人

元

學正 齊孟堅 鑄祭器

陳世卿 移學城東

盧亮 臨高人

正統
洪武
永樂

國朝

學正　劉萬齊　潮州人　訓導　王遜　南昌人

林貴芳　寧遠人　馮觀　瓊山人　由明經

葉其　儒士

陳莊　莆田人

郭信芳　南康人

王禮　南平人　建學齋　易泰　江夏人　儒士

賈魯　宜山人有學政工詩　袁克堅　臨川人

劉濟　湖口人　舉人

劉則　豐城人

宣德
正統
天順
成化
弘治

李安　全州人　李榮　賓縣人

鍾瓊　瓊臺林人　蕭岐　橫州人

許端惠　天台人　訓陳聚　藤縣人

誨有方去後學者慕之爲建永思亭

楊文　慶遠衛人　王尚質　瓊山人

傅霖　文昌人

易紀　柳州衛人　編集冷厓雜大竹

吳潛　瓊山人

朱明　景寧人

林傑　晉江人

羅勝富　沙縣人

周榮　侯官人　舉人

黃澄　澄邁

劉寬大庾人　張昜珣山人　李鸞鳥桂林衛人　譚尚卿全州人　潘忠南海人　鄭瑞長汀人　馮英蒼梧人　鄧惟紀新會舉人　余時聘貴縣人　黃學進南海舉人　丁仕達上杭人　歐陽國光澤人　彭林賢海康人　陳沂南海人　謝兆祥高要人　葉懋南海人　王子聘澄邁人　周振南靖人　黃文舉莆田人　吳壽永安人　張羽定安人　包度合浦人　陳宜武昌人　郭翔廣西人　何宗教廣西人

鄭應麒瓊州人　吳權順德人　吳沛順德人　張汝賢茂名人　凌汝烈海康人　王多莆田人　李喬新會人　李文相新會人　馮文炤海康人　陳廷瑜肇慶人　李春芳香山人　方大讜會來人　葉貞元瓊州人　沈世用楊陽人　劉雲漢雲南人　何其聰合浦人　吳昌電白人　吳宗儔合浦人　鍾榮保昌人　李如春宜山人　黃鳴鳳羅定人　樂大欽橫州人　黃鎮新興人　陳講封川人　劉一琦海陽人　陳昌言歸善人

林奏蘭 惠来人
王一輿 江西人
植 典 東莞人
王弘鶚 福建人
李 忻 武昌人
李能白 海康人
羅士俊 東莞人
鄧嘉纘 石城人
柯萬選 莆田人
朱成支 韶州人
張天儲 龍南人
楊三省 化州人
李樹禎 高要人
韋可觀 廣西人
駱 堦 龍川人
林鳳朝 合浦人

鍾崇道 東莞人由舉人編
陳崖志

国立国会図書館　タイトル『瓊州府志12巻圖1巻』　請求記号 WA35-56　ガラス使用

瓊山縣

宋

學諭

辛尚一　嘉定

陳九齋　咸淳

元

教諭

唐安壽　本縣人　閻之子

王真　校正　方輿志

訓導

黃觀瓊

梁弘可

鄭文鳳　至正

永樂 宣德

舉武

翁祖顯 國朝

葉 圄 金華儒士 傳學信篤

趙 謙 有傳

陳 衙 遂溪人

胡以銘 藤縣人 儒士

袁 順 臨川人

吳士崇 蕭用人

蕭傅 袁州人 蔡 玄 見選舉

蔡信馨 見選舉

正統 景泰 天順 成化 弘治

江 武 閩縣人

徐 奇 贛州人

黃汝忠 桂陽人

彭 彥 安福人

陳 頌 橫州人

勾輔臣 臨桂人

張 叙 橫州人

陳 某 宜山人

黃秀英 廣西人

廖 誠 桂林人 舉

賴 聚 寧都人

李 文 鄱陽人

郭 贊 藤縣人

劉孟淳 舉 永豐人

陳 寧 人

王 輔 桂林人

王 和 崖州人 舉

周 書 名 茂

朱 泰 閩縣人

唐 燧 南昌人

李 孜 澄邁人

国立国会図書館　タイトル『瓊州府志12巻圖1巻』　請求記号 WA35-56　ガラス使用

正德

梁項人　澄邁
李炳人　舉
董序人　桐鄉
吳緒人　宜黃
蔡文端人　橫州
丘迪人　卽武
劉廷輔人　桂林

嘉靖

文廷儒人　萬州
蘇頲人　肇慶
蘇雩人　合浦
文璧人　徐聞
趙之屏人　南陽
符山人　崖州
楊鸞人　臨桂
林玉人　龍溪
陳佳通人　曲江
黃宇祿人　電白

李炳人　舉　宜山人
吳緒人　宜黃
盧麟人　宜山
丘迪人　卽武
劉伯禎人　高要
李本人　肇慶
唐治人　廣西
李一夔人　東莞
雷珣人　贛州
蒙建用人　廣西

萬曆

朱豕人　文昌
謝廷豕人　長樂
李仲傑人　臨桂
陳湯敬人　福清　舉
王國善人　揭陽
陳元璞
林志有傳
陳一定人　揭陽　舉
黃息光人　新會

彭人　斐　吳川
鄧人　儒　信宜
馮人　敦復　保昌
韓秉誠人　遂溪
江果人　揭陽
歐應經人　合浦
崔曰喬人　饒平
岑一松人　吾桂
王達順人　羅田
羅三俊人　番禺
程士章人　崇善
鄧科人　韶州
何其明人　合浦
裴錡人　合浦
李舒穎人　湖廣
盧有遜
邢繼讓人　高淳
徐駕人　始興

国立国会図書館　タイトル『瓊州府志12巻圖1巻』　請求記号 WA35-56
ガラス使用

廖文炳 新會人 辛丁人　李樹禎 高要人

韓秉誠 遂溪人　程河南 海康人

陳應禮 有傳　吳日昺 電白人

陸良棟 武緣人

梁尚通 順德人舉人有傳

謝天章 番禺人舉人辛干官

士論惜之

陳汝言 海康人 陷　陳耀勳 合浦人

陶模 南雄人

王一輿 江西人陞三泊知縣

葉有鳳 長寧人

邵王佐 番禺人

周必達 河源人

張一鴻 化州人

學有功陞陽山教諭

羅炳 壞集人

国立国会図書館　タイトル『瓊州府志12卷圖1卷』　請求記号 WA35-56　ガラス使用

至元　澄邁縣
大德　元
皇慶　教諭　訓導
天曆　陳國寶　撰馭黎記　梁克遜　撰勉勵學校記
至正　黃夢祥　置祭器　王文翁　撰興學記
唐孔世　作勵學記
謝珪　王廷彥
童公授

洪武　永樂　宣德　正統　景泰

國朝

教諭　訓導

鍾溥 麟林人

胡皐 臨桂人

何蘭 平樂人

劉德 湖廣人

朱珪 閩縣人

吳畝 常寧人

韋誠 宜山人 舉人

李璦 儋州人 舉人

張疇 建寧人

劉德容 一作榮 吉水人

施暐 高要人 舉人

李珂 長樂人

天順　成化　弘治　正德　嘉靖

朱復 莆田人

陳宣 仝州人

盧亨 莆田人

劉孟純

秦濬 臨林

周常 儋州人

朱澄 貴縣人

楊遜 泰和人 道嚴士氣振

朱庠 海南衛 舉人

陳璣 安溪人

吳緒 宜黃人

張汝秀 德慶州人

潘鉞 貴縣人

鄧充 永豐人

戴冠 儋州人

林士奇 文昌人

方玘 莆田人 舉有傳

劉案 樂清人

吳俊 建寧人

吳琮 馬平人

師尚詔 萬安人

胡繼江 兩人

蕭述 萬安人

郭龍 零都人

姜成規 侯官人

陳齊文 程鄉人

国立国会図書館　タイトル『瓊州府志12巻圖1巻』　請求記号 WA35-56　ガラス使用

蘇碩　高要縣人
盧明　東莞人有傳
林堪　閩縣舉人
高作賓　瀧陽人
朱端明　南雄人
游一鴞　海康人　薦第一
馬宗魯　桂林舉人有傳
陳仕鰲　順德人
黃國用　潮州人
邵欽　崖州人
陳雄　瀧陽人
蔣孟蒲　全州人
勞自榮　靈山人
林漸階　南寧人
張鑾　博羅人
吳豐乾　瓊山人
何漢臣　信宜人
鍾兆桐　蒼梧人
陳詮猷　南海人

姚復古　瀧陽人
王應瑞　電白人
霍與達　南海人舉人
胡宗復　藍山人
靳東瀾　桂林衛人舉人
張村　侯官人舉人
蔡泰猷　漳浦人
鄧倫　三水人
廉鰲　泰和人
蔡文楷　海康人
黃復謨　揭陽人
鄒倫　南海人
饒愍學　閩建縣人
慶東仁　平樂人

国立国会図書館　タイトル『瓊州府志12巻圖1巻』　請求記号 WA35-56　ガラス使用

林應春 懷集人

劉慶餘 歸善人

廖乾萬 龍南人

臨高縣

宋

教諭

戴雄飛 見人物

元

教諭 訓導

冼 靈縣人 鄭震夫 本縣

國朝

教諭

国立国会図書館 タイトル『瓊州府志12卷圖1卷』 請求記号 WA35-56 ガラス使用

洪武
朱曰欽 薇州人
莫如能 廣西人
永樂
黃萌 福清人
郭邦寧 龍溪人
宣德
楊昇 永嘉人
正統
黃忠 古田人
景泰
魏彥祥 新建人
成化
官清 福建人
毛壽亨 玉山人
王治沂 長樂人
蕭聰 吉水人
林敦 閩縣人

正德
陳驥 福安人
馬烈 慈谿人
姚溥 侯官人
花桂 賓州人
嘉靖
張傑 桂林人
喜以成 福建人
湯瑞 饒平人
陳垣 東莞人
沈燦 福建人
李萱 龍川人
吳甫節 定安人
繆恩 福安人
高節 臨桂人
陳忠 徐聞人
萬曆
張傑 桂林人
張傑 桂林人
汪漢 雲貴人
尹輔 巳縣人有傳

吳和安溪人　蕭應旻福安人　丁鋼歸善人
楊際時蒼梧舉人　黃璧臨桂人　王道行番禺人
陳仲莊潮陽人　李天倫海康人　陳果漳平人
梁璣南海人　黃鈿東莞人　張茂才新會人
尹尚賓桂林舉人一作賢有傳　方崇義廉州人　李日森欽州人
江逢恩全州人
湛心增城人
梁任肇慶人
葉麟壽寧人　劉向經歸善人

容可法陽江人
王堂龍溪人　鄧梓海康人
吳鴻達四會人舉人　黃璉開建人
沈世用揭陽人　李兆麟始興人
顏紹羲南海人　楊瑞篆廣西人
容維翰新寧人　馮獻可浙江武康人
霍良翰南海人舉人　王三接電白人
張芬番禺人舉人　張良翹澄海人
謝將樂高要人　汪楩保昌人

国立国会図書館　タイトル『瓊州府志12卷圖1卷』　請求記号 WA35-56　ガラス使用

左亮采 廣寧人　獻之相合浦人

徐一龍 龍川人

梁邦彥 高要人

梁紹津 靈巫山人

胡完尹 上猶人

何時雨 龍門人

吳範 順德人 舉人 陞萬縣知縣

洪武

文昌縣

元

教諭

唐次翁 愛山 舍文事

國朝

教諭

張淵 本縣人

賈某 廣西人

訓導

盧奇 本縣人

何昌 本縣人

魯蘭 鄉賢

何致中 本縣人

林廣 本縣人

正統　天順　成化　弘治　正德　嘉靖至萬曆

陳文驥

蔣忠 平樂人

陳珪 莆田人

梁錫 博白人　戴縉 南寧人

孟晟 平樂人　農猷 平南人

唐琳 南海人補造擘廟祭器　鄭文尭 三山人　郭庠 新塗人

章瓊 欽州人　許剛 安福人

吳弘道 南昌人　鄧韶 臨川人

吳朝陽 瓊山人　陳竿 柳城人　吳祥鳳 海康人

陳亨 閩縣人　余華 廣西人　劉璜 西安人

郝愷 柳州衛人　郝愷 陞本學教諭　蒙思聰 馬平人

李昺 海康人　彭智 寧德人　歐陽祿泰和人

吳燦 馴象衛人

李朝陽 吳川人　曾一貫 海康人　文秀 瓊山人

雷世懋 清流人　趙廷佐 臨桂人　陳文誥 瓊山人

彭璈 饒州人　陳雲龍 長樂人　何鎧 德慶人

詹世龍 海康人　林份 潮陽人　林士奇 電白人

王澍 柳州人　武策 臨桂人　陳質 福寧人

施模臨清舉人　葉懋南海人捐貢有傳　吳相增城人

陳紀召同安人　張以賢茂名人陞萬州學正　李邦寵吳川人隆慶奉例裁減另補

蔡天倫香山人　葉永秀茂名人

黎述惠州人　朱元電白人　鍾易上杭人

黃天賜海康人　關鉅高要人　劉波會昌人

羅善柳城人　黃世鸞遂溪人　左登南城人

陳廷謨乳源人　陸繼先新會人　游大壯海康人

葉貞元合浦人　蒙中道北流人　戴元懋德慶州人

魏翔惠州人　趙可觀成都人　洪津靈山人

蔡居堯程鄉人　蘇可因河源人　龐世仁合浦人

林本佳乳源人補祭酒　李愈松廣西人　蘇民祐靈川人

李遇春宜山人　周尚寅平樂人　陳大進海康人

蔡全海澄人　朱成卿陞府教授翁源人

梁廷欽順德人舉人　謝易東肇慶人

陳侯周南海人舉人

萬希堯澄州人

馮文爌海康人

李經蕪州人

廖繼標 侯官人 宣德
王大誥 德慶州人 求樂
定安縣 洪武
國朝
教諭
訓道
林鵬 温州人 儒士
何孔與 見選舉
左文綬 長沙人
鮑應祖 鄱陽人
任旭 福川人 舉人
韓奎 福州舉人
蔣忠 平南人
王瑀 南平舉人

正統
景泰
天順
成化
弘治

黃澄 閩縣人

方厚有傳

周垣有傳

徐福和上饒人

陳暉閩縣人

涂瑤豐城人

零經橫州人

李文鑑順德人

孫璿賓州人

李宗柳州衛人

王春橫州人

李瓊儋州人

周晃瓊山人

曾節金谿人

李煥連州人

李福甌寧人

李禧都昌舉人

李榮茂名人

李根蓼梧人

正德
嘉靖

黃瀚南平人

葉廷秀福清人

陳謨馬平人

沈文昊順德舉人

鄭翱儋州舉人

陸淵高要人

龍壽山萬載人

周懋吉水人

熊禎金谿人

劉鑑福清人

謝琛藤縣人

項潭宜黃人

陳雲雷州人

薛尚學化州人

王應霖萬州人

吳太初寧縣人

国立国会図書館　タイトル『瓊州府志12巻圖1巻』　請求記号 WA35-56　ガラス使用

王輿 瓊山人　李倬 增城人

姚守轍 化州人 脩邑志築檻星門砌洋池創啓聖鄉賢名宦祠　吳宗元 茂名人

林一桂 侯官人　潘海 容縣人

林文泰 長人　吳鶴浦城人

吳宗鄒 海康人　劉邦憲 長泰人

劉柟 福寧人　胡巽 歙縣人

莫若勉 馬平舉人　李元賓 化州人

聶士元 高要人　孫應相 欽州人

陳惟學 化州人

何天衢 海康人　譚朱 保昌人

王春巒 閩縣人　程大亨 高明人

梁日章 順德人 捐俸脩祭器　朱成文 翁源人

黃賛敵 順德人舉人　羅致賢 保昌人

丘國舉 吳川人　胡善繼 茂名人

李希鋒 桂平人　熊叶夢 海豐人

黃應韶 化州人　廖茂元 徐聞人

陳一舉 始興人

滿日章 容縣人

国立国会図書館　タイトル『瓊州府志12卷圖1卷』　請求記号 WA35-56　ガラス使用

張希九 曲江人 慷慨善詩由徐聞訓任丁外艱去

徐駕 始興人正巳率士由瓊山訓任陞惠州府教授有去思碑

虞燧 連州人陞儋州學正

簡膚 柳州人卒于官

楊時喬 海陽人

洪武 永樂 宣德 正統 景泰 天順

會同縣

國朝

教諭 訓導

鄧煒 戈陽人

朱貞 南平人

范子吉 南昌人

陳魁 武昌人

黃俊 安福人舉人

蔣規 新安人舉人

陳博文 莆田人舉人

江武 閩縣人

李真學 吉水人

黃罕 崇仁人

国立国会図書館 タイトル『瓊州府志12卷圖1卷』 請求記号 WA35-56 ガラス使用

成化

阮弘閩縣人監生　丘定求豐人監生　胡素桂林人　譚寧蒼梧人

弘治

卓永濟長樂人　黃緼懷遠人　劉節人　韓章前所人舉人　謝正泉州人　陳福龍溪人　譚麟蒼梧人　熊棨臨高人

正德

周燾瓊山人　唐爵零陵人　陳輝揚人　鄧衡陽漳平人監生　李芳廣西右衛監生　胡釗興安人舉人　陳覺舉人　朱絃有傳　譚以賢新會人

嘉靖

徐沂臨桂人舉人　陳桂芳徐聞人監生　周本馬平人監生　孟士奇宜山人監生　梁邦猷蒼梧人監生　蔣仲梧廣西人舉人　劉繼翰潮州人監生　李疇化州人監生　葉永秀高州人　廖宗漢順德人　張統崖州人　梁爲光順德人　林繼倫惠來人　黃朝佐南海人　余恒撫州人　陳錦瀛海鹽人　陳寧增茂名人一作原　黃天賜徐聞人

卓光遠長樂人　孔時德慶人
王繼翰　李元清化州人
陳善治桂林人　陳大熙封川人
徐登番禺人　黃秋槐欽州人
鄭瑞熊潮陽人　李彥輔吳川人
黃應祥歐寧人　林一桂遂溪人
王執中武平人　張若鵬
譚鴻漸　陶必達
賴文煥　許子鳳海康人

白如玉　劉士英柳州人
池起鳳　鄧天球合浦人
賴汝充
許之屏
陳譽
陳聯第德慶人
姚秉中來賓人

国立国会図書館　タイトル『瓊州府志12巻圖1巻』　請求記号 WA35-56　ガラス使用

樂會縣

元

教諭

訓導

陳仲寅 王吉安 文昌人

蔡慶存

荀宜翁 瓊山人 蔡徵 詳鄉賢

國朝

楊進 福建人 李盛平 樂人 潘賢佐 本縣

林璟 有傳 鄭英 舉人 閩縣人 儒士

閉敬　廣西人
朱環　藤縣人　蒲田人
張璵　晉江人
林霽　閩縣人
范璉　上虞人　黃劍　新會人
葉藩　蒼梧人
洪欽　龍溪人
林伸　蒲田人
郝愷　馬平人
梁紀　泰和人
彭敬　蓋山人
黃文卿　海康人
蔡諒　文昌人
馮璟　藤縣人
胡翔　侯官人
蔣恭　灌陽人
解璣　吉水人
吳瓚　侯官人
徐瓚　博白人
蕭宣　永寧人
雷清　魚劍人
聶清　藤縣人
李遜　蒼梧人
莫陰　臨桂人
余傳　侯官人
陳桂芳　徐聞人
梁昭　增城人
羅讚　新城人
鄒應賢　高要人
潘緯　柳城人
李密　慶遠人
陳思傑　海康人
陳善行　瓊山人
莊哲　河源人

国立国会図書館　タイトル『瓊州府志12巻圖1巻』　請求記号 WA35-56　ガラス使用

林耀 侯官人 舉人　廖瀧 大田人

陳質 漳州人　馬仁 桂平人

王源深 福建人　楊良 貴溪人

鍾摘南海人　杜琰 蒼梧人

王元之 遂溪人　楊太和 茂名人

梁任 肇慶人　李相仙 遊人

鄧萬 三水人 舉人　楊譙 吳川人

陳錠 大浦人 博　黃表 龍川人

洽經史清節自持　陳大業 高要人

毛鶴騰 博羅人 舉人　唐世隆 合浦人

吳文奇 合浦人　楊密

何徠 博羅人　鍾師孔

徐鳳 汕縣人　邵文秀

蔡俊 揭陽人 舉人　黃汝俊

蔡育德　馬從謙

鄭厚　陳廷簠 海康人

劉廷燁

丘如嵩

程光順

李樹禎　高要人

何遵　始興人

昌化縣

元貞

元

教諭　訓導

張天翼

李天恩

天德

冼雷田

承樂

丘原慶　汀州人舉人

國朝

教諭　訓導

弘治

陳添

羅彪 南昌人

唐閎 全州人 一作宏

郭顯 懷安人

方杰 莆田人

吳倚 安福人

蕭敦 江西人 有傳

李欽 錢塘人

李謙 江西人

吳顯 定安人

魯鈇 萬州人

雲賢

周諤 瓊山人

正德

夏禮 江西人

江紀 江西人

黃華 廣西人

黃福 崖州人 三人縣志作教諭

陳璿 福建人

馮鉞 浙江人

彭鉞 遂溪人

嘉靖

曾棟 吉水人

彭泮 遂溪人

王一經 海陽人

彭元 高要人

周燁 吉水人

郭訥 福建人

包度 連州人
蔡琅 仙遊人
申欽 客縣人
陶諶 全州人
黃棟 歸善人
吳富 廣西人
蔡文晟 臨桂人
黃鵬茂 名人薈
朱伴 福建人
徐俸 備倅瓊宮置祭器買義田有傳
王瞻之 信宜人
陳經濟 廣西人
胡明漢 惠來人
李克家 順德人
甘立志 橫州人
黃孚 新會人

鄭士敞 饒平人
顏諫 化州
朱顯 瑪瑙
李顯 平
許士寅 惠州人
吳懋德 浦城人
劉淅 慶陵人
張大光 福州人舉人
莫祖光 宣化人
鄧學成 曲江人
鍾師孔 東莞人
楊文鳳 湖廣人
程大亨 高要人

饒憲學　人
何廷璧　順德人
楊大有　歐寧人
蔡朝諫　新安人

陵水縣
國朝
教諭　訓導
李二　其福清人　馬解元舉
謝均澤　瓊山人　問優瞻訓誨有方後陞刑科給事中
范　金　上元人
朱宗榮　閩縣人
毛　政　柳州衛人

劉乾安遠人　王峻樂安人
唐浩全州人
王慱藤縣人
張亮蒼梧人
林瓊廣西人
韓先訓瓊山人
李慤左所人
劉益銅梁人
施七奇福州衛人
黃懌侯官人

吳廷舉長沙人
陳策吳川人
陳瑤南靖人
鄭冉閩縣人
丘紘宜山人
陳瑚饒平人
王訓慶遠人舉人
陳憲海康人
張宿桂林人舉人
黃鳳廣西人
鄭道永福人
張宸江西人
林寅宜春人
陳縉福建人
黃鵬茂名人
麥英信宜人

彭紹瓊 番禺人
蘇亨 茂名人
黃萬春 南海人
周夢璵 瓊山人
梁沂 新興人
聶旦 上康人
何天錫 潮陽人
黃文煥 欽州人
吳經 三水籍順德人
譚以謨 陽江人
龔弘僑 博羅人
吳道章 順德人
何尚賢 順德人
鄧大紀 樂昌人
關沛 南海人舉人
林立 福清人
劉俊 四會人
胡咸熙 興國人
雷朝輔 上杭人
吳承泰 合浦人
鍾繼榮 四會人
吳繼策 海陽人
蕭時敏 江西人
黃棠 江西人
梁有宇 遂溪人
陳大進 徐聞人
黃南 東莞人
王養盛 電白人

国立国会図書館　タイトル『瓊州府志12巻圖1巻』　請求記号 WA35-56
ガラス使用

感恩縣

洪武

國朝

教諭　訓導

永樂

黃宗岱　連城人　舉人

宣德

高寬　豫章人

正統

袁寧　柳州人

楊博　新淦人

楊崇　新建人

江朝宗　連城人

国立国会図書館　タイトル『瓊州府志12巻圖1巻』　請求記号 WA35-56　ガラス使用

景泰
黃凱晉江人
王川萬縣舉人
林達求福人
天順
戴天錫長樂人
戴傳龍溪人
林希玉侯官人
成化
家克昌瓊山人
秦璉蒼梧人
金敏松溪人
黎思敬崖州人
弘治
韓尹訓文昌人
李本安福人
楊霖藤縣人
正德
蕭喤泰和人舉人
周振南靖人
徐濬歐寧人
曾恒番禺人舉人
林徽文昌人
吳瑤馬平人舉人
嘉靖
楊一鵬邵陽人
祝祥上饒人
黃侯逐溪人
羅泰龍巖人
葛民櫝城人
鄭贊周合浦人

国立国会図書館　タイトル『瓊州府志12巻圖1巻』　請求記号 WA35-56
ガラス使用

徐中規　馬平人
呂宣純　吳川人
劉大縉　舉人
黃欽聘　和平人
胡瑛　信宜人
許源憲　來人
李存義　信宜人
葉大成　東莞人
蔡一果　瑞安人
李廠躬　香山人
黃成文　清流人
何儁興　業

附舊縣
知縣　縣丞　主簿　典史
宜倫縣
宋
陳應元
蔣科　由瓊山諭有傳
元
陳宇武　海康人　徐智
國朝

国立国会図書館　タイトル『瓊州府志12卷圖1卷』　請求記号 WA35-56　ガラス使用

洪武
葉世華 建學及歸養驛 嚴經 紹興人 李銓 南安人 建迎恩亭
魏彥通 建寧人 儒士
王雋 建河泊所
丘景宗 建陽人
永樂
陶績 南昌人 舉人
龐以昌 建學
徐從政 湖口人
吳怡聖 胡邁 建寧人 陳友政 將樂人
正統
涂完
何暉 平樂人

萬寧縣
宋
陳中孚 吉陽人
元
趙國瑜 雷州人
王麗珠 萬州人
仇達
國朝
黎怒 江西人 湯良弼 揭傒斯 俞學
牛那海
唐洪
黃善

永樂

賈忠 蘇州人

吳子善

初 巽山西人

黃詹 隰縣人

陳績 江西人

鄒子謙 倫明堂 屠孟義 江西人

霓寬 平樂人 舉人

淄宗惠 瀟

李愿

旧請求記号
161-3

国立国会図書館　タイトル『瓊州府志12卷圖1卷』　請求記号 WA35-56
ガラス使用

161
14
3

国立国会図書館　タイトル『瓊州府志12卷圖1卷』　請求記号 WA35-56

ガラス使用

国立国会図書館　タイトル『瓊州府志12巻圖1巻』　請求記号　WA35-56
ガラス使用