810
18

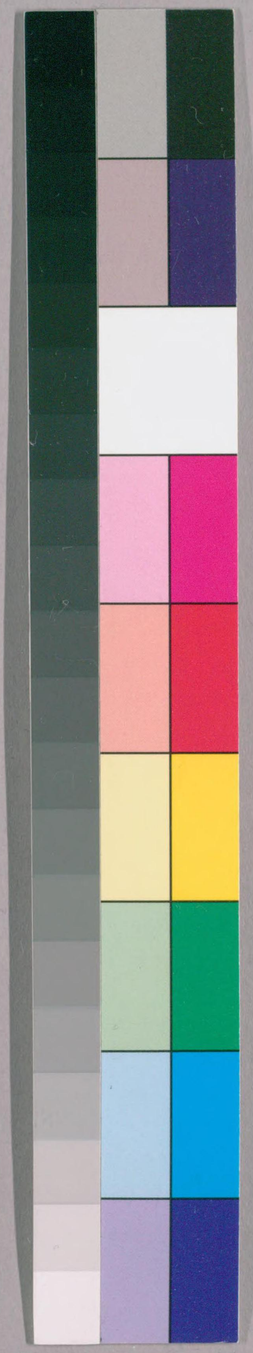

国立国会図書館　タイトル『出水一件』 請求記号 810-18

ガラス使用

国立国会図書館　タイトル『出水一件』 請求記号 810-18

ガラス使用

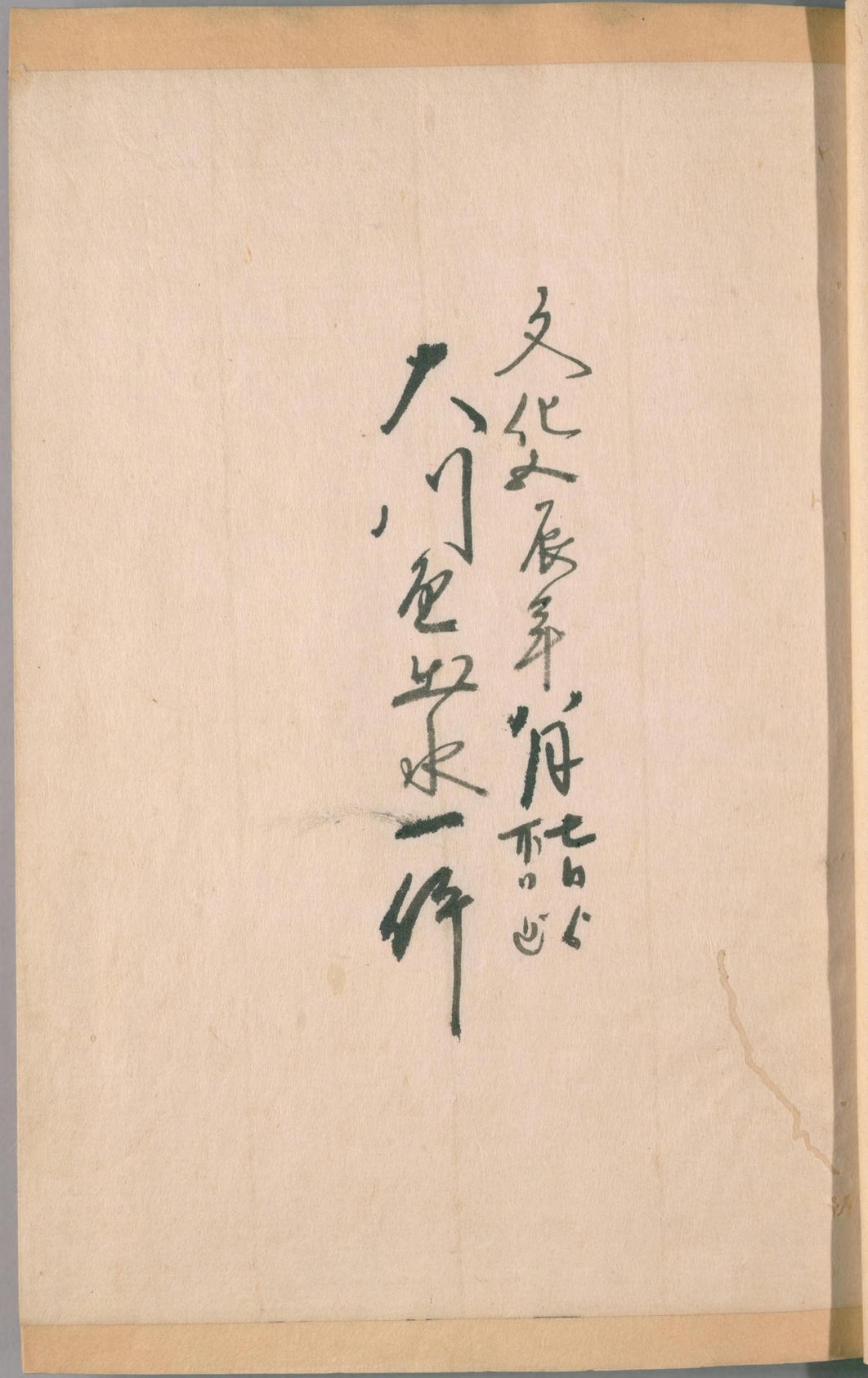

国立国会図書館　タイトル『出水一件』 請求記号 810-18

ガラス使用

国立国会図書館　　タイトル『出水一件』　請求記号 810-18

ガラス使用

国立国会図書館　　タイトル『出水一件』　請求記号 810-18

ガラス使用

国立国会図書館　タイトル『出水一件』 請求記号 810-18

ガラス使用

国立国会図書館　タイトル『出水一件』　請求記号 810-18

ガラス使用

国立国会図書館　タイトル『出水一件』 請求記号 810-18

ガラス使用

国立国会図書館　タイトル『出水一件』 請求記号 810-18

ガラス使用

国立国会図書館　タイトル『出水一件』 請求記号 810-18

ガラス使用

国立国会図書館　タイトル『出水一件』 請求記号 810-18

ガラス使用

国立国会図書館　タイトル『出水一件』 請求記号 810-18

ガラス使用

国立国会図書館　タイトル『出水一件』 請求記号 810-18　　ガラス使用

国立国会図書館　タイトル『出水一件』　請求記号 810-18　　ガラス使用

国立国会図書館　タイトル『出水一件』 請求記号 810-18

ガラス使用

国立国会図書館　タイトル『出水一件』 請求記号 810-18　　ガラス使用

国立国会図書館　タイトル『出水一件』 請求記号 810-18

ガラス使用

国立国会図書館　タイトル『出水一件』 請求記号 810-18

ガラス使用

国立国会図書館　タイトル『出水一件』 請求記号 810-18

ガラス使用

国立国会図書館　タイトル『出水一件』 請求記号 810-18

ガラス使用

国立国会図書館　タイトル『出水一件』 請求記号 810-18

ガラス使用

国立国会図書館　タイトル『出水一件』 請求記号 810-18　　ガラス使用

国立国会図書館　タイトル『出水一件』 請求記号 810-18

ガラス使用

国立国会図書館　タイトル『出水一件』　請求記号 810-18　　ガラス使用

国立国会図書館　　タイトル『出水一件』　請求記号 810-18

ガラス使用

国立国会図書館　タイトル『出水一件』 請求記号 810-18　　ガラス使用

一 神田川通一ヶ所ニ而も溢水無御座候
水勢強溢候ニ付
右通ニ而外ニ溢候所ハ無之候
以上

中川三郎左衛門
佐々木甚兵衛

右門通様子申上候書付
御曲

右門通出水ハ文化八未年洪水之節ニ凡壱尺程
余も高く成候由ニ而去ル亥年之水揚ケ増水ニ付
増之水揚ケ同様之儀ニ御座候

松平尽上

一 神田川通平水同様ニ御座候

国立国会図書館　タイトル『出水一件』　請求記号 810-18　　ガラス使用

国立国会図書館　タイトル『出水一件』 請求記号 810-18　　ガラス使用

辰
八月七日

辰
八月七日

南国橋
水防役
役兼頭
[illegible]
橋[illegible]賃
[illegible]
[illegible]

南国橋大川出水之儀子今夕七十時之沙度今
年水ゟ尺合[illegible]三寸[illegible]相増[illegible]合七八寸之増水
ゟ水渇水[illegible]今[illegible]
神田川通[illegible]今[illegible]通[illegible]
右之通[illegible]

国立国会図書館　タイトル『出水一件』　請求記号 810-18

ガラス使用

辰
八月八日

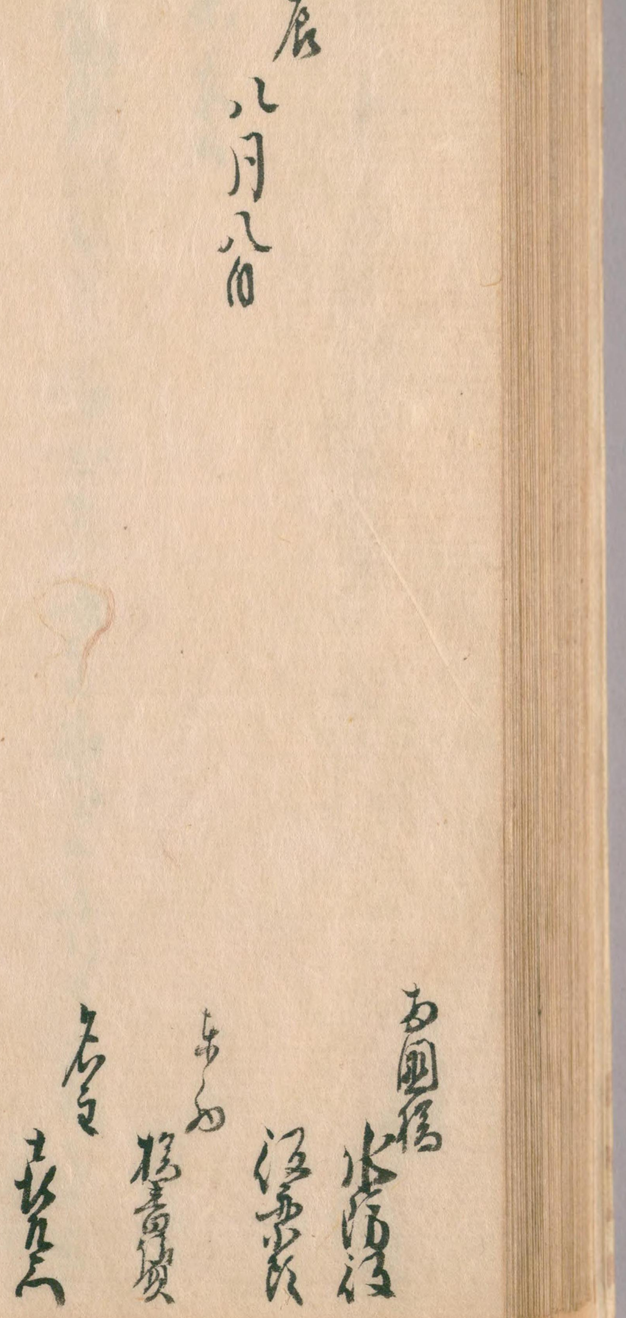

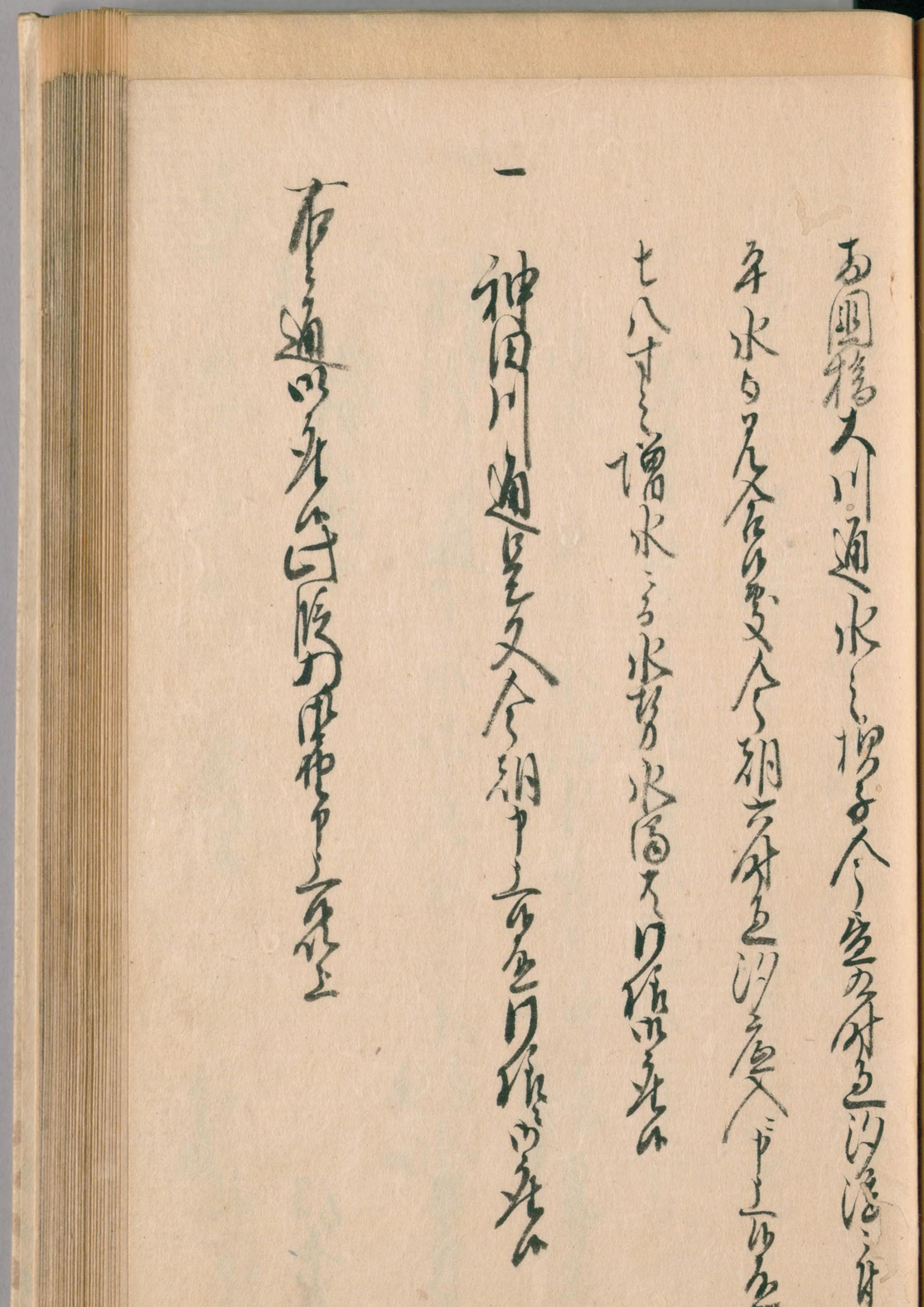

西國橋
水海役
[illegible]
[illegible]
[illegible]
[illegible]

西國橋大川通水之増子今定九月廿五日沿海之時
年水日見合ニ変ス今朝六月廿五日沿海之處ニ中上ニ而
七八寸之増水ニ付水勢水間大ニ行ニ而
一
神田川通見ス今朝中上ニ而
[illegible]
右之通以来ニ付[illegible]

辰
八月八日

[illegible]

[illegible]

一
神田川通下水吐屋水ニ而水溝水勢ニ而
[illegible]

[illegible]

国立国会図書館　タイトル『出水一件』　請求記号 810-18
ガラス使用

国立国会図書館　タイトル『出水一件』 請求記号 810-18　　ガラス使用

八月九日

[illegible]

一 [illegible]

[illegible]

[illegible]

[illegible]

[illegible]

文化五辰年八月[illegible]

[illegible]

[illegible]

国立国会図書館　タイトル『出水一件』　請求記号 810-18

ガラス使用

[illegible]

[illegible]

[illegible]

[illegible]

一

[illegible]

[illegible]

国立国会図書館　タイトル『出水一件』　請求記号 810-18
ガラス使用

国立国会図書館　タイトル『出水一件』　請求記号 810-18　　ガラス使用

八月廿日

国立国会図書館　タイトル『出水一件』　請求記号 810-18

ガラス使用

国立国会図書館　タイトル『出水一件』 請求記号 810-18

ガラス使用

国立国会図書館　タイトル『出水一件』　請求記号 810-18

ガラス使用

国立国会図書館　タイトル『出水一件』　請求記号 810-18　　ガラス使用

国立国会図書館　タイトル『出水一件』　請求記号 810-18　　ガラス使用

八月十日

[illegible]

一

[illegible]

[illegible]

国立国会図書館　タイトル『出水一件』　請求記号 810-18
ガラス使用

国立国会図書館　タイトル『出水一件』　請求記号 810-18

ガラス使用

八月十日

国立国会図書館　タイトル『出水一件』　請求記号 810-18

ガラス使用

八月十六日

西岡橋
水湯渡
[illegible]
東西
橋書[illegible]
[illegible]
[illegible]

西岡橋大川通水之御手洗之夜八ツ半時過
沙漠之手有改ゆ之所ニ夜ハ[illegible]
通ニ天八ツ寺之頃ニ水[illegible]水湯[illegible]
神田川通[illegible]文所ニ夜ハ[illegible]
右之通ニ[illegible]

国立国会図書館　　タイトル『出水一件』　請求記号 810-18

ガラス使用

二文化五年
辰八月廿三日

西國橋本川通水之儀ニ付今日御用之御座入
之付本所ニ而ニ寸程水減ル水ニ又六寸程ニ
付ニ水勢ニ圍縮ク溜も追ニ成ル事ニ
一
神田川通ニ又今朝中之御通り候ニ此事ニ
右之通ニ付本所ニ而ニ寸程ニ而ニ成ル事ニ

八月十七日

国立国会図書館　タイトル『出水一件』 請求記号 810-18

ガラス使用

八月十三日

国立国会図書館　タイトル『出水一件』 請求記号 810-18

ガラス使用

国立国会図書館　タイトル『出水一件』　請求記号 810-18　　ガラス使用

国立国会図書館　タイトル『出水一件』 請求記号 810-18　　ガラス使用

国立国会図書館　タイトル『出水一件』 請求記号 810-18　ガラス使用

国立国会図書館　タイトル『出水一件』 請求記号 810-18　　ガラス使用

国立国会図書館　タイトル『出水一件』 請求記号 810-18　　ガラス使用

国立国会図書館　タイトル『出水一件』　請求記号 810-18

ガラス使用

国立国会図書館　タイトル『出水一件』 請求記号 810-18

ガラス使用

国立国会図書館　タイトル『出水一件』 請求記号 810-18　　ガラス使用

国立国会図書館　タイトル『出水一件』 請求記号 810-18

ガラス使用

国立国会図書館　　タイトル『出水一件』 請求記号 810-18

ガラス使用

810
18

国立国会図書館　タイトル『出水一件』 請求記号 810-18

ガラス使用

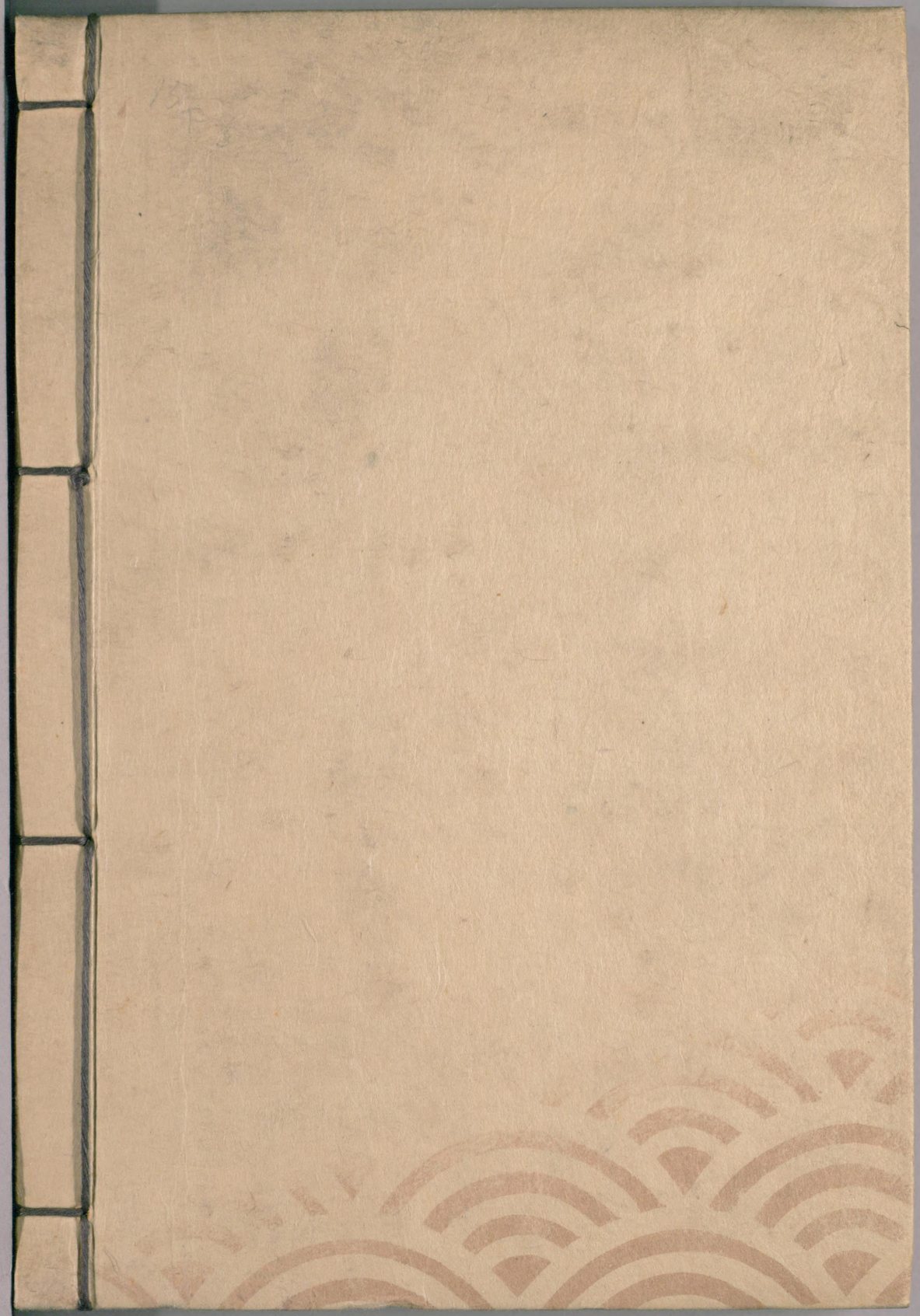

国立国会図書館　　タイトル『出水一件』　請求記号 810-18

ガラス使用