

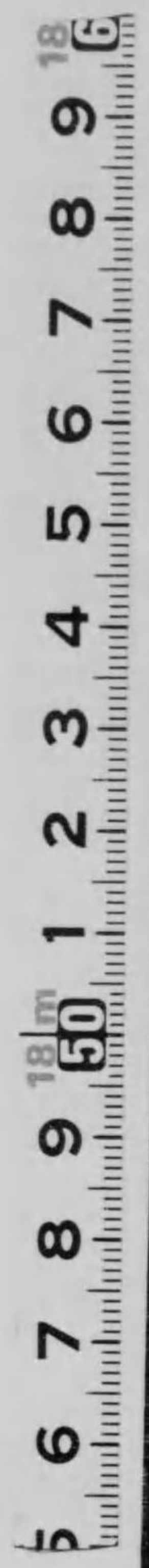

始



144  
399

北海道統計彙纂



發行所

小樽統計商報社

北海道小樽區色内町三十六番地



救世  
計之

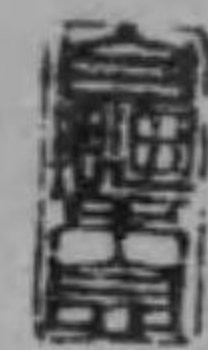

大正三年一月

自強齋



## 北海道統計彙纂序

統計は社會百般の事物に就て其真相を調査し、數字を以て之を具體的に表示する方法なり。故に人事の變遷、産業の盛衰の如き、苟くも「タイム」と共に異動あるものは、統計表上歴々其の跡を印せざるなく、其數字は冷かなりと雖も常に最も有力に事實を語りつゝあれり。之を以て基礎を統計に置かざる言説は、如何なる雄辯家か、如何に巧妙なる修辭を弄するも、議論として傾聽するの價値なく、此の數字を無視したる計劃は如何なる有力者か如何に有利有望を唱ふる事業と雖も尊重すべき所以を見ず。蓋し社會は進歩するに従て複雑なる關係へ、紛糾せる各種の問題は、到底大言壯語と達觀的觀察とのみを以て解決すへきにあらざればなり。然るに統計の事たる、一見無味乾燥の數字を羅列するか如き觀あるを以て、世人多く之を重要視せず、偶々之を編纂出版するものあるも、一部有識の士を除きては、單に「活字の行列」を以て之を目し、高閣に束ねて顧みざるもの比々皆然り。焉んぞ知らむ活眼を以て之を觀れば、「活字の行列」は其實波瀾萬丈、光彩陸離たる活歴史にして、世界人文の發達を語り、國家興乏の因由を説き、其興味は油然として、殆んど吾人をして應接に堪へざらしむるものあり。小樽統計商報社は、夙に吾人と所見を同ふするもの、今回北海統計彙纂を編輯し、本道に關する各種の統計を世に公にせんとするに會す。吾人職を北海道廳に奉し、年々勸業統計の編纂に干與するもの、此舉を耳にし豈に空谷環音の感なしとせむや。即ち所懷を述へて序言に代ふ。

大正三年二月

北海道廳 横瀬農夫也

御 賛 助 諸 彦

北海道廳長官	中村純九郎殿	北海道廳	横瀬農夫也殿
北海道會議員	栗林 五朔殿	北海道會議員	小池 仁郎殿
同	中谷 宇吉殿	同	篠田 治七殿
同	中島 義一殿	同	丸山 浪彌殿
同	佐藤 國司殿	同	横田又九郎殿
同	沼崎 啓司殿	小樽商業會議所會頭	磯野 進 殿
函館商業會議所會頭	岡本 忠藏殿	同 稚 鷺 同 業 組 合 組 長	中村多四良殿
小樽新聞社長	上田 重良殿	釧路水産水産組合組長	戸田 猪八殿

發 行 の 主 意

北海道の開発は已に五百歳の星霜を閲せりと雖も輒近三十年間に於ける開拓發達は實に駭々たるものあり。今や人口百八十餘萬を包擁し生産總額一億二千萬圓輸出入總額一億八千萬餘圓の大々的膨脹となり商業の盛賑は内地都府を凌駕し産物の豊富にして工業の勃興亦本土を壓せんとするに至る亦盛ならずや。是國是の確定歴代長官の施政宜しきと官民有志の銳意開拓移民招徠に盡し諸般の施設に努力し勸農勵商興工の秩序整然謬らさりしの結果なるも全道六千五百五十五方里人口優に一千萬を入るゝに足るの廣袤を有するに比すれば猶開發の初歩に過ぎず今後益々海陸に包藏せられたる天惠の富源を開發して本道の進歩隆昌を期するは目下の急務なるへし。現今本道の地勢風土を紹介せるもの己に多々ありと雖獨統計的産業農商工の進歩發達を實射的紹介するもの少し茲に鑑みる處あり迂愚自ら揣らす本編を草する所以なり本編素より其詳細を竭し得ざるも海陸産額の消長・物貨の集散・物價の趨勢・金融状態・産業商工業に關する必須重要事項を摘録したれば一は産業商業界の好資料となり一は江湖に紹介して移民の來道となり牽いて本道開發に資するを得は編者望外の幸なり。然るに統計上の調査たるや精粗は兎に角萬一杜撰誤謬の出版に至りては資料上何等の價値なく却て無益有害の罪を免れず其責任の重大なるや知るへし是れ精確慎重を要する所以なれば之れが完成を期するに於て吾人竊かに力の及はざるを慮れ官公當局諸彦の援助に據る所多し茲に御芳名を記して聊か謝意を表す

編 纂 者 識

北 海 道 統 計 彙 纂 目 次

第一	支廳及區町村數組合役協數	1	第三二	製成耕地各年表(札幌支廳管内)	25
第二	北海道廳並支廳位置及管轄區域	1	第三三	同 (空知同)	25
第三	土地區分地積總表	3	第三四	同 (上川同)	26
第四	面積周圍及沿海線	3	第三五	同 (後志同)	26
第五	島嶼	3	第三六	同 (檜山同)	27
第六	全道經緯度極點	3	第三七	同 (函館同)	27
第七	殖民選定地積及區畫地積各年表	4	第三八	同 (室蘭同)	28
第八	全道生産物總價格	6	第三九	同 (浦河同)	28
第九	戶口各年表 (札幌支廳管内)	8	第四〇	同 (河西同)	29
第一〇	同 (空知同)	8	第四一	同 (釧路同)	29
第一一	同 (上川同)	9	第四二	同 (根室同)	30
第一二	同 (後志同)	9	第四三	同 (網走同)	30
第一三	同 (檜山同)	10	第四四	同 (宗谷同)	31
第一四	同 (函館同)	10	第四五	同 (増毛同)	31
第一五	同 (室蘭同)	11	第四六	同 (札幌區)	32
第一六	同 (浦河同)	11	第四七	同 (小樽區)	32
第一七	同 (河西同)	12	第四八	同 (函館區)	33
第一八	同 (釧路同)	12	第四九	同 (全道總計)	33
第一九	同 (根室同)	13	第五〇	本道重要農産物收穫高 (札幌支廳管内)	34
第二〇	同 (網走同)	13	第五一	同 (空知同)	36
第二一	同 (宗谷同)	14	第五二	同 (上川同)	38
第二二	同 (増毛同)	14	第五三	同 (後志同)	40
第二三	同 (札幌區)	15	第五四	同 (檜山同)	42
第二四	同 (小樽區)	15	第五五	同 (函館同)	46
第二五	同 (函館區)	16	第五六	同 (室蘭同)	48
第二六	同 (全道總計)	16	第五七	同 (浦河同)	50
			第五八	同 (河西同)	52
			第五九	同 (釧路同)	54
第二七	國稅實收額	18	第六〇	同 (根室同)	58
第二八	地方稅賦課	20	第六一	同 (網走同)	60
第二九	地方費歳入	22	第六二	同 (宗谷同)	62
第三〇	地方費歳出	22	第六三	同 (増毛同)	64
第三一	地方費特別會計歳出	24	第六四	本道重要農産物收穫高 (札幌區)	66
			第六五	同 (小樽區)	70
			第六六	同 (函館區)	72

目次

第六七同	(全道總計)	74	第一〇〇	全道昆布收穫高累年表	140
<b>漁業</b>			第一〇一	鱈及鯉收穫高(郡別)大正元年度	140
第六八	鱈收穫高(郡別)	80	第一〇二	同 同 四十四年度	142
第六九	同 同	84	第一〇三	同 同 四十三年度	143
第七〇	同 同	88	第一〇四	全道鱈及鯉收穫高累年表	145
第七一	(支廳別) 大正元年度	94	第一〇五	水產各種製造高(郡別)	146
第七二	同 同	94	第一〇六	大正元年度	150
第七三	同 同	96	第一〇七	同 同 四十四年度	150
第七四	同 同	96	第一〇八	同 同 四十三年度	156
第七五	同 同	98	第一〇九	全道水產各種製造高累年表	160
第七六	同 同	98	第一一〇	各種魚油製造高(郡別)	160
第七七	同 同	100	第一一一	大正元年度	163
第七八	全道鱈收穫高累年表	100	第一一二	同 同 四十四年度	163
第七九	鱈漁期報告豫算高	102	第一一三	同 同 四十三年度	165
第八〇	鱈漁期報告兩館小樽各店調查豫想平均	104	第一一二	全道各種魚油製造高累年表	168
第八一	鯉收穫高(郡別) 大正元年度	106	<b>工業</b>		
第八二	同 同 四十四年度	107	第一一三	工產物總額 (其一)	170
第八三	同 同 四十三年度	109	第一一四	同 (其二)	172
第八四	全道鯉收穫高累年表	111	第一一五	同 (其三)	174
第八五	鯉收穫高(郡別) 大正元年度	112	第一一六	同 (其四)	176
第八六	同 同 四十四年度	114	第一一七	同 (其五)	178
第八七	同 同 四十三年度	117	第一一八	同 (其六)	180
第八八	全道鯉收穫高累年表	119	第一一九	同 (其七)	182
第八九	鱒收穫高(郡別) 大正元年度	120	第一二〇	澱粉製造高累年表(郡別)	184
第九〇	同 同 四十四年度	122	第一二一	鍍鍍製造高累年表	187
第九一	同 同 四十三年度	124	第一二二	薄荷製造高	187
第九二	全道鱒收穫高累年表	127	第一二三	菜種油及油粕製造高	187
第九三	鱒收穫高(郡別) 大正元年度	127	<b>鑛業</b>		
第九四	同 同 四十四年度	129	第一二四	試掘鑛區數及坪數	188
第九五	鱒收穫高(郡別) 四十三年度	131	第一二五	探掘鑛區數及坪數	191
第九六	全道鱒收穫高累年表	133	第一二六	砂鑛區數坪數及延長	191
第九七	昆布收穫高(郡別) 大正元年度	134	第一二七	鑛產高及販賣高 (其一)	192
第九八	同 同 四十四年度	136	第一二八	同 (其二)	193
第九九	同 同 四十三年度	138	第一二九	同 (其三)	193
			第一三〇	同 (其四)	194

目次

第一三一	同 (其五)	194	第一六〇	同 (其五)	242
<b>林業</b>			第一六一	同 (其六)	244
第一三二	國有林並保安林 (郡別)	195	第一六二	同 (其七)	246
第一三三	公有社有私有林所持別	198	第一六三	同 (其八)	248
第一三四	不要林賣拂及林地貸渡	199	第一六四	輸入品種類別 (其一)	250
第一三五	國有林主產物拂下	200	第一六五	同 (其二)	252
第一三六	林產物總數量	201	第一六六	同 (其三)	254
<b>牧業</b>			第一六七	同 (其四)	256
第一三七	官公有牧場	208	第一六八	同 (其五)	258
第一三八	民有牧場	208	第一六九	同 (其六)	260
第一三九	家畜總數	210	第一七〇	同 (其七)	262
第一四〇	產產物總價格	211	第一七一	函館港重要貨物輸出表 (道外)	264
第一四一	家畜	212	第一七二	同 輸入表 (道外)	268
<b>商業</b>			第一七三	函館港輸入表 (道內)	272
第一四二	本道銀行所在地	215	第一七四	同道內輸入總額	277
第一四三	銀行預金	216	第一七五	小樽港輸出表 (道外) (其一)	278
第一四四	銀行貸金	216	第一七六	同 上 (其二)	280
第一四五	銀行爲替手形	220	第一七七	同 上 (其三)	282
第一四六	銀行列子	222	第一七八	同 上 (其四)	284
第一四七	銀行貯蓄預金	224	第一七九	同 輸入表 (道外) (其一)	286
第一四八	外國貿易 (輸出) (其一)	225	第一八〇	同 上 (其二)	288
第一四九	同 同 (其二)	226	第一八一	同 上 (其三)	290
第一五〇	同 同 (其三)	227	第一八二	同 上 (其四)	292
第一五一	同 (輸入) (其一)	227	第一八三	同 上 (道內) (其一)	294
第一五二	同 同 (其二)	228	第一八四	同 上 (其二)	296
第一五三	漁業貿易輸出品價格累年表	228	第一八五	同 上 (其三)	298
第一五四	漁業貿易輸入品價格累年表	229	第一八六	同 上 (其四)	300
第一五五	輸出品金額港灣別(道外道內) 四十四年度	229	第一八七	同 上 (其五)	302
第一五六	輸出品種類別 (其一)	234	第一八八	同 上 (其六)	304
第一五七	同 (其二)	236	第一八九	小樽港鐵道輸出總額	306
第一五八	同 (其三)	238	第一九〇	同 輸入總額	307
第一五九	同 (其四)	240	<b>鐵道</b>		
			第一九一	鐵道貨物發着噸別	308
			第一九二	鐵道取扱貨物品目噸數	311



### 目次

第一九三	農產物輸入月別表	312	第二二四	函館港月末在庫品累年表	388
第一九四	農產物輸入驛別表	(其一) 314	第二二五	同 重要品相場累年表	385
第一九五	同 上	(其二) 316	第二二六	函館港月末在庫表	392
第一九六	同 上	(其三) 318	附 錄		
第一九七	同 上	(其四) 320	第二二七	全國人口並 = 流通貨幣	397
第一九八	同 上	(其五) 322	第二二八	全國米麥收穫高並重要品輸入額	397
第一九九	同 上	(其六) 324	第二二九	各市場在荷月末累年表	398
第二〇〇	同 上	(其七) 326	第二三〇	各市場在荷合計表	414
第二〇一	同 上	(其八) 328	第二三一	重要品各地累年相場表	415
第二〇二	農產物輸出月別表	330	第二三二	小樽定期米先物高低表	435
第二〇三	農產物輸出市場別表	332	第二三三	倫敦銀塊高低表	435
第二〇四	海產物輸出市場別表	335	第二三四	支那上海為替高低表	436
第二〇五	同 上 月別表	338	第二三五	確安及知利硝石相場	436
第二〇六	海產物輸入月別表	340	第二三六	樺太重要水產物收穫高各年表	437
第二〇七	同 上 產地別表 (其一)	342	第二三七	樺太免許漁場	438
第二〇八	同 上 (其二)	344	第二三八	樺太漁場鑑札下附	438
第二〇九	鯨船產地積輸出表	346	第二三九	北海道鐵道各驛哩數	439
第二一〇	鯨船產地積輸出表	348	第二四〇	本土鐵道各驛哩數	440
第二一一	身欠 同 上	348	第二四一	本道各港並 = 本土各港間海哩	441
第二一二	魚油 同 上	350	第二四二	自函館・小樽・根室・至道內道外各港直航海哩	442
第二一三	貝柱 同 上	351	第二四三	鐵道大貨物等級及運賃表	443
第二一四	雜貨輸入月別表	352	第二四四	全大貨物等級表	445
第二一五	朝鮮輸出表	354	第二四五	全大貨物運賃表	450
第二一六	外國輸出表	356	第二四六	全速達便換貨物	454
第二一七	木材鐵道輸入表 (月別)	362	第二四七	全青森・函館間運賃表	454
第二一八	木材輸出表 (市場別)	363			
第二一九	石炭輸出入表	364			
第二二〇	漁業貿易輸出表	365			
第二二一	漁業貿易輸入表	365			
第二二二	月末在荷累年表	367			
第二二三	月別相場累年表	373			

### 函館港

### 第一 支廳及區町村數並町村及町村組合役場數 大正元年十二月調

支廳名	14 區			計	町 村 數			
	一級	二級	戶長役場		一級	二級	町村制未施行村	計
札幌	6	8	2	16	6	8	4	19
函館	7	14	5	26	7	14	14	35
檜山	1	11	1	13	1	11	3	15
後志	6	22	3	31	6	22	5	33
空知	9	12	3	24	9	12	3	24
上川	3	12	5	20	3	13	6	22
増毛	3	5	3	11	3	5	4	12
宗谷	1	8	—	9	1	8	—	9
網走	—	5	6	11	—	8	22	30
室蘭	2	5	6	13	2	5	18	25
浦河	—	7	2	9	—	9	20	29
河西	—	7	2	11	—	13	8	21
釧路	2	1	8	11	2	1	21	24
根室	1	1	10	12	1	1	35	38
計	41	122	54	217	41	130	165	336

### 第二 北海道廳並 = 支廳位置及管轄區域 大正元年十二月調

名稱	置位	管轄區域 (郡町村)
道廳	札幌	北海道一圓
支廳	札幌支廳	(1) (1) (2) (2) (2) (2) (2) (2) (2) (2) (札幌郡) 登別町・江別村・札幌村・篠路村・琴似村・手稲村・藻岩村・白石村・廣島村 (千歲郡) 惠庭村・千歲村 (石狩郡) 石狩町・當別村・新篠津村 (厚田郡) 厚田村 (渡邊郡) 渡邊村
支廳	函館支廳	(1) (1) (2) (2) (2) (2) (龜田郡) 大野村・七飯村・龜田村・湯ノ川村・鱒島津村・戸井村・尻岸內村・樺法華村 (上磯郡) (1) (2) (2) (2) (1) (2) (2) (2) (2) 上磯村・茂別村・木古內村・知內村 (茅部郡) 森村・尾札部村・白尻村・鹿部村・砂原村・落部村 (松前郡) 福山町・福島村・吉岡村・根部田村・江良町村・大澤村 (山越郡) 八雲村・長萬部村
支廳	檜山支廳	(1) (2) (2) (2) (2) (2) (檜山郡) 江差町・泊村・厚澤部村・上ノ國村 (爾志郡) 乙部村・熊石村 (久遠郡) 久遠村・貝取淵村 (奧尻郡) 奧尻村 (太樺郡) 太樺村 (網走郡) 網走村・東網走村・網走別村
支廳	後志支廳	(1) (2) (2) (2) (2) (2) (壽都郡) 壽都町・黑松內村・政泊村・樺岸村 (島牧郡) 西島牧村・東島牧村 (歌塞郡) 歌塞村・熱郭村 (磯谷郡) 磯谷村・南尻別村 (岩內郡) 岩內町・前田村・發足村・島野村・小澤村 (古宇郡) 神
支廳	空知支廳	(2) (2) (2) (2) (2) (2) 惠內村・泊村 (虻田郡) 俱知安村・東俱知安村・真狩村・持太村 (小樽郡) 朝里村 (高島郡) 高島
支廳	上川支廳	(2) (2) (1) (2) (2) (1) (1) 村 (忍路郡) 鹽谷村 (余市郡) 余市町・大江村・赤井川村 (古平郡) 古平町 (美國郡) 美國町 (積丹郡) 入舩村・余別村

名稱	位置	管轄區域 (郡 町 村)
空知支廳	岩見澤町	(1) (1) (1) (1) (1) (2) (2) (2) (2) (2) (空知郡)岩見澤町.砂川村.沼貝村.栗澤村.瀧川町.三笠山村.歌志內村.虻別村.江部乙村.磯向村.音江村.北村(夕張郡)角田村.長沼村.由仁村.登川村(雨龍郡)深川村.一巳村.秩父別村.雨龍村.北龍村(樺戶郡)新十津川村.月形村.浦臼村
上川支廳	旭川町	石狩(1) (1) (1) (2) (2) (2) (2) (2) (2) (上川郡)旭川町.東旭川町.鷹栖村.神樂村.神居村.東川村.永山村.比布村.愛別村.美瑛村.天鹽(2) (2) (2) (2) (2) (2) (2) (2) (上川郡)士別村.上士別村.劍淵村.上名寄村.多寄村(中川郡)中川村.下名寄村(勇拂郡)占冠村(空知郡)上富良野.下富良野村.南富良野村
増毛支廳	増毛町	(1) (1) (2) (1) (増毛郡)増毛町(留萌郡)留萌村.鬼鹿村(天鹽郡)天鹽村.梶延村.遠別村(苫前郡)羽幌村(2) (2) (2) (2) (2) 苫前村.初山別村.燒尻村.天賣村
宗谷支廳	稚内町	(1) (2) (2) (2) (2) (2) (2) (宗谷郡)稚内町.宗谷村(枝幸郡)枝幸村(利尻郡)鬼島村.仙法寺村.富泊村.宍形村(禮文郡)船泊村.香深村
網走支廳	網走町	(2) (2) (2) (2) (網走郡)網走町.能取村.藻琴村.美幌(斜里郡)斜里村(常呂郡)野付牛村.常呂村(紋別郡)清滑村.下湧別村.上湧別村.紋別村.興部村.雄武村
室蘭支廳	室蘭町	(1) (1) (2) (2) (室蘭郡)室蘭町.輪西村(有珠郡)伊達村.壯瞥村(虻田郡)虻田村.辨邊村(幌別郡)幌別村(勇拂郡)苫小牧村.安平村.厚真村.似瀨村.鷓川村(白老郡)白老村
浦河支廳	浦河町	(2) (2) (2) (2) (2) (浦河郡)浦河町.西舍村.杵臼村.衣伏村(沙流郡)門別村.平取村(新冠郡)高江村(靜内郡)靜内村(三石郡)三石村(樺皮郡)樺皮村(幌泉郡)幌泉村
河西支廳	帶廣町	(2) (2) (2) (2) (2) (2) (2) (2) (河西郡)帶廣町.上帶廣村.伏古村.幸震村.實買村.芽室村(河東郡)音更村(十勝郡)大津村(2) (2) (2) (2) (2) 浦幌村(中川郡)豐頃村.川合村.暮別村.本別村(廣尾郡)茂寄村(上川郡)人舞村
釧路支廳	釧路町	(1) (釧路郡)釧路町.鳥取村.昆布森村(白糠郡)白糠村(足寄郡)足寄村(阿寒郡)舌辛村(川上郡)熊牛村.弟子屈村(厚岸郡)厚岸町.濱中村.太田村
根室支廳	根室町	(1) (2) (根室郡)根室町.和田村(花咲郡)齒舞村(野付郡)別海村(標津郡)標津村(日梨郡)植別村(國後郡)留夜別村.泊村(色丹郡)斜古丹村(得撫郡)(新知郡)(占守郡)以上三郡支廳直轄(紗那郡)紗那村.留別村(根別郡)根別村(樺取郡)樺取村

備考 表中(1)ノ肩書セルハ一級町村. (2)ハ二級町村. 他ハ町村ノ制未定地ヲ示ス

國別	官有地	御料地	民有地	地方費所屬地	貸附中國有未開地	國有未開地未處分地	其他	計
石狩	88.805	290.627	383.302	80.850	80.309	37.495	490.568	1,451.956
後志	393	—	87.895	6.582	27.945	19.736	323.567	466.118
渡島	642	65.005	151.187	46.703	14.953	8.605	154.885	441.980
膽振	8.886	56.016	202.813	31.663	66.887	47.155	299.725	713.145
日高	11.104	40.042	66.457	24.204	5.459	10.467	327.622	485.356
十勝	15.914	—	178.707	200	71.581	324.365	398.396	989.163
釧路	45.211	30.003	70.797	55	32.199	252.679	279.739	710.683
根室	4.900	—	20.144	6.028	14.964	13.961	312.573	372.570
千島	466	—	3.083	4	5.437	4.005	1,504.242	1,607.237
北見	6.940	—	197.432	16.872	79.849	200.331	953.207	1,454.631
天鹽	21.857	215.988	100.165	43.373	36.520	43.037	418.739	879.679
合計	205.118	697.682	1,461.982	256.534	436.103	961.836	5,553.263	9,572.515
全道ニ對スル千分率	21	73	153	27	46	100	580	1,000

備考 民有地ニハ法第二條ニ依ル實拂地成切期間中ノモノヲモ宮有ノ町步以下五拾八人算法ニ依ル

第四 面積周圍及沿海線

國別	面積	周圍	沿海線
石狩	938.614	239.21	20.30
後志	299.712	269.16	122.20
渡島	284.195	121.28	104.12
膽振	458.557	220.09	62.15
日高	312.086	109.29	44.15
十勝	636.036	155.09	24.09
釧路	456.972	168.00	54.26
根室	239.564	168.22	90.28
千島	1,033.460	613.08	613.08
北見	935.334	309.08	162.25
天鹽	565.637	213.00	54.13
全道	6,155.167	1,354.04	1,354.23

第五 島 嶼

名稱	所屬地名	周圍	面積
奧尻島	後志國奧尻郡	21.16	9.621
大島	渡島國松前郡	3.19	0.638
小島	同上	1.22	0.084
大黒島	釧路郡厚岸郡	1.27	0.078
ケ子ボク島	同上	1.19	0.047
霧多布島	同上	3.10	0.257
禮文島	北見國禮文郡	18.23	5.360
利尻島	同 利尻郡	18.20	12.037
天賣島	天鹽國苫前郡	2.35	0.339
燒尻島	同上	2.31	0.342
擇捉島	千島國紗那郡外三郡	166.24	227.911

備考 根室國花咲郡諸島及千島ノ内擇捉島ヲ除キタル分ヲ未測ニ付當ク

第六 全道經緯度極點

極	地 名	東經	緯 度
東	千島國占守郡占守	東端	156.350
西	渡島國松前郡大島	西端	139.20
南	渡島國松前郡小島	南端	41.27
北	千島國占守郡荒度島	北端	50.57

殖民撰定地積及

種別	年 度	渡 島	後 志	石 狩	贈 振	日 高	
撰 定 地	明治三十六年	6.812.8107	5.904.7112	4.119.9016	12.071.6407	—	
	同 三十七年	11.917.8802	11.770.3818	10.181.6718	21.059.0221	9.337.2310	
	同 三十八年	—	380.0000	382.0000	100.8000	—	
	同 三十九年	7.049.3310	6.714.0000	10.990.5017	4.398.0000	15.007.0521	
	同 四十年	1.711.1507	4.458.7011	3.204.8720	6.407.8511	592.3917	
	同 四十一年	4.515.8924	6.706.0413	18.965.1924	20.957.7212	—	
	同 四十二年	827.6808	3.932.0723	1.134.3714	24.772.6101	8.346.0404	
	同 四十三年	1.558.0000	8.019.3917	2.923.1822	17.115.0426	4.919.3310	
	同 四十四年	3.136.8109	2.705.1510	5.693.0204	9.609.6815	1.027.6012	
	大正元年	424.0000	3.632.8613	151.2500	13.936.8310	11.079.3300	
區	明治三十六年	嚮數 反別	158 911.0316	396 2.212.1419	1.238 6.327.0123	200 1.202.7823	—
	同 三十七年	同 同	156 1.022.4706	218 1.138.2601	196 831.8113	—	—
	同 三十八年	同 同	— —	145 589.1109	—	24 103.5321	—
	同 三十九年	同 同	104 609.5119	240 1.199.1408	771 4.032.1128	883 4.709.1916	31 137.5000
	同 四十年	同 同	— —	263 1.344.8200	1.144 6.149.6703	727 5.262.0626	—
	同 四十一年	同 同	154 625.7007	451 2.669.1928	733 6.629.9020	2.208 11.619.2820	—
	同 四十二年	同 同	133 601.0911	565 2.402.7200	288 1.631.2015	1.511 7.373.6820	226 1.092.9022
	同 四十三年	同 同	285 1.345.3912	371 1.618.0828	189 1.037.0311	1.206 7.097.1700	—
	同 四十四年	同 同	25 206.6627	566 3.345.3909	191 780.2728	1.215 6.835.1728	167 602.4606
	大正元年	同 同	73 310.3529	136 620.2619	—	666 4.109.5908	—

區畫地積各年表

十 勝	銅 路	根 室	北 見	天 鹽	計
59.893.6420	22.8296519	—	38.430.4119	23.012.9513	173.075.7423
4.903.5620	5.287.6620	—	—	14.615.7024	89.073.1413
—	—	—	—	86.6620	949.4620
13.552.6118	—	—	—	5.325.3208	63.036.8314
27.445.4522	31.318.9708	—	46.301.4413	15.041.6620	136.482.5209
3.820.8603	6.336.6620	—	22.683.3102	18.147.5515	102.133.2523
11.315.0000	68.720.0000	—	57.178.0003	5.431.7603	181.657.5426
3.416.6620	16.218.3310	—	62.982.1602	13.236.7909	130.388.9126
1.039.0924	47.357.6629	106.401.4725	55.671.3901	7.327.5000	239.969.4110
4.710.0000	47.862.3000	6.814.0000	30.145.1504	1.792.5529	117.548.2826
460	447	—	1.313	676	4.888
9.068.2901	2.199.4527	—	11.129.7213	4.903.4812	37.953.9414
393	—	—	194	309	1.466
8.837.7824	—	—	1.406.2817	2.417.8404	15.654.4605
—	—	—	61	164	394
—	—	—	414.0924	624.1415	1.730.8909
79	—	—	—	661	2.769
338.8215	—	—	—	2.678.0900	13.704.3826
—	—	—	370	1.194	3.698
—	—	—	2.418.0328	8.109.5823	23.284.2825
347	120	—	2.156	442	6.611
21.015.6811	1.105.8505	—	13.643.7408	4.023.8313	61.333.2022
63	527	—	2.202	1.512	7.027
299.7124	2.377.5502	—	9.505.0221	8.575.6420	33.859.5515
1.428	277	—	3.644	1.247	8.647
10.480.8300	1.985.4421	—	18.810.5705	10.366.5910	52.741.1227
127	748	—	3.738	236	7.013
273.5410	4.018.9118	—	21.275.2128	1.541.9727	38.879.6401
39	881	1.615	1.462	125	4.997
185.5914	3.629.5523	20.605.9205	9.699.3715	1.854.5322	41.015.2015

本道生産

行政區	農 産	水 産	畜 産	林 産
札幌	3,966,979	893,677	65,567	418,237
空知	7,118,206	—	154,739	1,313,979
上川	8,720,393	—	167,558	1,811,580
後志	5,103,511	7,310,031	76,214	507,014
檜山	1,646,232	1,436,086	24,804	291,260
函館	2,457,885	1,830,656	137,360	551,699
室蘭	2,511,420	547,194	99,351	1,068,931
浦河	1,373,511	1,328,638	25,017	344,845
河西	3,634,250	176,844	71,696	870,675
釧路	671,235	2,119,404	51,471	1,252,857
根室	272,203	4,133,724	49,591	183,240
網走	1,944,951	540,992	52,248	1,160,113
宗谷	257,024	3,888,111	22,073	382,421
増毛	1,939,031	3,023,165	30,269	792,259
札幌區	311,718	—	151,950	—
小樽區	165,153	6,306	84,496	—
函館區	70,908	202,500	103,572	—
計	42,164,613	27,137,328	1,367,976	10,949,110
明治四十三年	39,325,409	21,189,912	1,225,882	8,094,302
同 四十二年	30,084,230	10,589,663	1,054,903	5,591,319
同 四十一年	24,682,264	9,432,965	1,081,667	4,258,634
同 四十年	29,480,010	12,274,382	1,134,291	6,602,902
同 三十九年	23,923,416	10,369,492	794,158	5,441,230
同 三十八年	21,996,213	12,147,931	493,218	3,025,297
同 三十七年	19,229,395	12,528,062	405,994	—
同 三十六年	18,699,698	13,072,404	—	—

備考 内容ト計ト符合セサルモノアルハ圓位未満四捨五人セル結果ナリ

物 總 價 額

四十四年度

工 産	礦 産	計	一 戸 當	一 人 當
1,354,270	6,248	6,704,978	418,460	66,241
536,539	6,225,255	15,348,718	346,378	67,526
2,121,877	45,276	12,866,684	341,228	64,343
565,102	768,036	14,329,908	430,366	71,570
86,370	3,894	3,488,646	301,317	50,592
1,404,701	520,814	6,903,115	316,904	54,087
3,021,371	310,039	7,558,306	366,162	71,450
118,255	694	3,190,960	443,990	85,679
619,915	3,876	5,377,256	372,000	76,531
394,425	221,758	4,711,153	410,272	84,828
890,497	8,566	5,587,821	992,265	193,738
1,248,388	37,070	4,983,762	383,987	89,166
121,481	27,684	4,398,794	476,731	110,099
271,899	70,395	6,127,018	477,554	83,253
3,102,238	—	3,565,906	232,701	38,253
1,402,347	—	1,658,802	102,789	17,936
1,547,897	—	1,924,877	92,636	21,495
18,808,072	8,249,605	108,676,704	349,077	65,164
14,061,700	8,593,700	92,490,905	305,961	57,429
12,802,085	7,222,307	67,344,507	222,772	41,815
15,016,092	9,303,810	63,775,432	229,868	44,095
12,983,908	7,541,862	70,017,355	273,499	51,089
11,766,018	7,921,991	60,216,305	247,045	46,710
9,704,596	7,884,609	55,211,864	236,311	46,766
7,613,391	4,644,536	44,421,378	207,593	39,497
6,864,919	5,250,585	43,887,606	198,982	34,562

第九 戸口各年表  
札幌支廳管内

年 度 別	現 住		農 家		水 産 家	
	戸 數	人 口	戸 數	人 口	戸 數	人 口
明治三十六年	15.036	86.065	12.755	61.648	1.341	7.527
同三十七年	14.778	85.216	13.003	61.595	1.743	11.844
同三十八年	15.124	87.084	13.314	62.926	1.867	10.627
同三十九年	15.418	93.582	12.944	67.100	1.887	10.513
同四十年	16.377	98.498	12.424	65.844	1.845	9.682
同四十一年	16.699	101.364	12.084	66.660	1.803	7.979
同四十二年	17.339	104.616	12.311	75.510	1.423	8.053
同四十三年	15.737	97.302	12.379	78.267	1.658	7.915
同四十四年	16.023	101.208	12.644	76.906	1.459	7.437
大正元年	16.198	102.720	12.837	79.662	1.599	8.193

第一〇 戸口各年表  
空知支廳管内

年 度 別	現 住		農 家		水 産 家	
	戸 數	人 口	戸 數	人 口	戸 數	人 口
明治三十六年	27.410	136.675	21.899	103.034		
同三十七年	28.958	146.138	21.984	108.933		
同三十八年	30.922	172.209	22.460	112.776		
同三十九年	34.517	185.598	24.719	118.646		
同四十年	37.244	203.985	25.567	125.244		
同四十一年	40.909	200.944	25.993	127.549		
同四十二年	42.567	225.858	24.998	139.220		
同四十三年	42.555	224.426	25.088	141.478		
同四十四年	44.312	227.301	25.712	145.012		
大正元年	43.264	231.053	26.339	152.503		

第一一 戸口各年表  
上川支廳管内

年 度 別	現 住		農 家		水 産 家	
	戸 數	人 口	戸 數	人 口	戸 數	人 口
明治三十六年	15.281	68.869	11.132	51.792		
同三十七年	17.047	76.372	12.441	54.469		
同三十八年	18.109	90.561	10.581	54.115		
同三十九年	23.285	116.330	12.332	59.715		
同四十年	28.237	133.091	15.765	72.751		
同四十一年	30.948	144.312	19.851	89.040		
同四十二年	34.426	162.969	21.466	104.289		
同四十三年	35.905	181.531	22.076	109.317		
同四十四年	37.707	199.987	23.047	111.102		
大正元年	40.135	224.957	25.195	127.335		

第一二 戸口各年表  
後志支廳管内

年 度 別	現 住		農 家		水 産 家	
	戸 數	人 口	戸 數	人 口	戸 數	人 口
明治三十六年	22.411	129.484	13.014	60.561	7.814	30.097
同三十七年	23.787	136.890	13.932	66.365	7.732	32.149
同三十八年	24.647	143.723	14.187	66.683	7.338	29.497
同三十九年	25.566	154.986	14.348	69.889	7.445	28.813
同四十年	26.152	157.226	15.603	72.644	7.557	30.295
同四十一年	26.835	165.866	15.826	74.181	7.040	26.986
同四十二年	27.457	166.644	16.070	93.921	6.743	40.826
同四十三年	32.189	192.544	19.679	113.501	7.385	45.557
同四十四年	33.297	200.221	20.334	119.988	7.353	46.211
大正元年	33.330	199.588	20.735	122.033	7.545	47.066

備 考 明治四十二年迄ハ小樽・岩内・壽都ノ三支廳ニ區別シアリタルヲ合計シテ本表ニ示ス

戶口各年表  
榆山支廳管内

年 度 別	現 住		農 家		水 産 家	
	戶 數	人 口	戶 數	人 口	戶 數	人 口
明治三十六年	9.967	66.685	7.763	35.438	5.358	18.587
同三十七年	10.015	67.661	7.764	39.690	5.498	17.990
同三十八年	10.357	56.473	7.431	37.196	5.883	21.440
同三十九年	10.622	57.015	7.734	39.694	5.277	18.740
同四十年	11.043	62.051	8.350	41.768	5.176	18.162
同四十一年	11.141	64.251	8.423	40.797	5.181	16.472
同四十二年	11.206	65.526	8.903	50.602	5.706	31.120
同四十三年	11.252	66.879	8.721	51.618	5.301	26.625
同四十四年	11.578	68.956	8.704	51.945	5.960	32.322
大正元年	11.793	70.996	8.472	51.830	6.318	34.505

戶口各年表  
函館支廳管内

年 度 別	現 住		農 家		水 産 家	
	戶 數	人 口	戶 數	人 口	戶 數	人 口
明治三十六年	17.480	104.531	13.314	62.269	8.167	30.975
同三十七年	18.043	105.579	14.609	71.810	8.258	36.307
同三十八年	18.972	110.578	14.108	64.979	8.906	36.540
同三十九年	19.625	114.324	13.863	60.427	8.969	38.503
同四十年	19.858	117.750	14.126	65.133	9.463	38.840
同四十一年	20.116	121.878	14.554	64.094	9.377	34.640
同四十二年	20.581	122.305	15.616	89.513	8.489	50.711
同四十三年	21.470	127.045	15.696	94.612	10.054	49.796
同四十四年	21.783	127.631	15.273	94.498	10.280	53.498
大正元年	21.542	130.664	15.187	92.108	10.060	55.615

戶口各年表  
室蘭支廳管内

年 度 別	現 住		農 家		水 産 家	
	戶 數	人 口	戶 數	人 口	戶 數	人 口
明治三十六年	11.041	53.400	7.924	38.000	591	2.510
同三十七年	11.951	58.949	8.190	37.019	694	3.114
同三十八年	13.726	61.628	8.910	38.728	650	3.762
同三十九年	14.082	69.164	9.198	40.003	728	3.813
同四十年	17.163	83.704	9.457	40.168	850	3.691
同四十一年	20.500	94.395	10.011	43.205	799	3.341
同四十二年	22.758	108.749	10.498	57.672	853	5.839
同四十三年	20.657	98.445	7.532	44.292	1.056	5.923
同四十四年	20.642	105.785	7.939	40.083	1.028	7.171
大正元年	20.953	111.506	7.991	40.987	1.133	7.185

戶口各年表  
浦河支廳管内

年 度 別	現 住		農 家		水 産 家	
	戶 數	人 口	戶 數	人 口	戶 數	人 口
明治三十六年	5.060	26.225	3.573	13.861	1.655	6.116
同三十七年	5.463	27.645	3.990	16.161	1.675	6.401
同三十八年	5.594	29.582	4.181	16.736	2.325	8.228
同三十九年	5.810	30.905	4.273	17.246	2.790	12.255
同四十年	5.995	31.120	4.442	18.593	2.314	9.563
同四十一年	6.194	33.339	4.606	18.031	2.296	8.639
同四十二年	6.663	34.741	5.156	27.298	1.716	9.982
同四十三年	6.873	36.321	4.749	23.650	1.677	9.401
同四十四年	7.187	37.243	4.609	22.271	1.921	10.792
大正元年	7.562	39.452	4.582	24.562	1.840	10.777

戶口各年表

河西支廳管内

年 度 別	現 住		農 家		水 産 家	
	戶 數	人 口	戶 數	人 口	戶 數	人 口
明治三十六年	7.264	35.270	5.808	24.168	198	872
同三十七年	8.393	35.651	6.898	30.388	231	1.002
同三十八年	9.144	41.218	6.839	29.030	318	1.100
同三十九年	10.144	47.733	7.512	34.167	352	1.320
同四十年	11.692	55.078	8.387	39.461	343	1.134
同四十一年	12.575	59.763	9.458	43.978	409	1.349
同四十二年	13.130	63.163	9.986	50.631	711	2.413
同四十三年	14.026	69.634	10.162	48.996	887	3.057
同四十四年	14.455	70.262	10.701	50.783	989	3.563
大正元年	15.351	74.729	10.978	52.571	1.140	3.286

戶口各年表

劍路支廳管内

年 度 別	現 住		農 家		水 産 家	
	戶 數	人 口	戶 數	人 口	戶 數	人 口
明治三十六年	6.021	28.963	1.882	7.636	1.974	7.202
同三十七年	6.168	28.163	1.886	7.629	1.811	6.833
同三十八年	6.812	32.293	1.642	7.401	1.786	8.184
同三十九年	7.403	35.210	1.875	7.893	1.896	8.645
同四十年	8.569	40.267	2.234	9.506	2.072	9.508
同四十一年	9.425	44.181	2.446	10.312	2.329	10.920
同四十二年	10.327	49.521	2.423	11.094	2.324	13.906
同四十三年	10.847	52.928	2.632	12.136	2.765	14.873
同四十四年	11.483	55.538	2.921	13.997	2.902	15.759
大正元年	12.160	59.188	2.990	13.991	2.981	16.087

戶口各年表

根室支廳管内

年 度 別	現 住		農 家		水 産 家	
	戶 數	人 口	戶 數	人 口	戶 數	人 口
明治三十六年	5.446	25.676	963	3.544	1.517	5.024
同三十七年	5.254	25.341	1.231	4.899	1.632	9.529
同三十八年	5.409	27.372	1.102	3.999	2.110	19.707
同三十九年	5.702	27.314	1.300	4.348	1.948	8.979
同四十年	5.780	28.274	1.370	4.121	2.501	10.225
同四十一年	5.720	25.502	1.284	3.173	2.547	10.817
同四十二年	5.779	29.274	1.219	4.504	2.191	10.304
同四十三年	5.818	29.752	1.342	4.744	2.418	14.844
同四十四年	5.582	28.584	1.412	5.067	2.415	14.901
大正元年	5.898	28.863	1.479	5.613	2.539	13.589

戶口各年表

網走支廳管内

年 度 別	現 住		農 家		水 産 家	
	戶 數	人 口	戶 數	人 口	戶 數	人 口
明治三十六年	5.378	22.695	3.195	18.015	326	1.718
同三十七年	5.586	22.410	3.375	14.081	352	1.942
同三十八年	5.635	25.416	3.483	14.556	398	1.691
同三十九年	6.456	29.168	3.875	15.903	685	3.007
同四十年	7.565	34.423	4.885	20.348	853	3.121
同四十一年	9.285	39.582	5.309	23.191	520	1.668
同四十二年	9.961	45.252	6.980	31.681	420	1.842
同四十三年	11.416	50.348	7.738	36.563	446	2.138
同四十四年	12.979	55.893	7.818	38.827	479	2.465
大正元年	15.220	65.855	9.177	44.986	524	2.725

第二一 戶口各年表  
宗谷支廳管内

年 度 別	現 住		農 家		水 産 家	
	戸 數	人 口	戸 數	人 口	戸 數	人 口
明治三十六年	7.457	34.866	1.896	6.870	6.579	28.460
同三十七年	7.693	37.048	2.253	7.251	7.598	31.963
同三十八年	7.980	38.124	2.875	8.918	6.606	22.887
同三十九年	8.088	37.364	2.391	7.557	6.114	22.863
同四十年	8.183	41.384	2.570	5.663	5.697	23.923
同四十一年	8.671	38.353	2.929	9.392	7.265	24.169
同四十二年	8.886	40.957	4.045	17.196	5.335	29.673
同四十三年	9.328	41.152	4.794	19.991	6.367	31.884
同四十四年	9.227	39.953	5.305	26.734	6.541	32.612
大正元年	9.718	41.836	5.500	27.587	5.921	36.506

第二二 戶口各年表  
増毛支廳管内

年 度 別	現 住		農 家		水 産 家	
	戸 數	人 口	戸 數	人 口	戸 數	人 口
明治三十六年	7.873	38.464	2.644	11.586	4.716	19.769
同三十七年	8.376	41.913	3.191	13.121	3.739	15.038
同三十八年	8.945	46.520	3.313	13.608	4.183	22.939
同三十九年	9.514	51.066	3.735	15.335	4.183	22.624
同四十年	10.528	58.620	4.061	18.908	4.191	22.658
同四十一年	10.801	63.929	4.818	22.552	4.914	21.276
同四十二年	12.124	66.230	6.306	33.010	4.878	26.164
同四十三年	12.551	72.547	7.178	37.042	3.990	24.445
同四十四年	12.830	73.780	8.196	39.852	4.369	26.298
大正元年	13.444	75.229	7.288	38.381	4.601	25.685

第二三 戶口各年表  
札 幌 區

年 度 別	現 住		農 家		水 産 家	
	戸 數	人 口	戸 數	人 口	戸 數	人 口
明治三十六年	9.143	55.304	243	931		
同三十七年	8.970	57.458	249	970		
同三十八年	9.143	60.884	129	659		
同三十九年	9.900	62.493	134	615		
同四十年	10.439	66.193	156	704		
同四十一年	11.295	70.075	140	634		
同四十二年	11.748	73.221	204	958		
同四十三年	14.945	88.841	324	1.404		
同四十四年	15.324	93.218	345	1.641		
大正元年	15.478	95.419	353	1.677		

第二四 戶口各年表  
小 樽 區

年 度 別	現 住		農 家		水 産 家	
	戸 數	人 口	戸 數	人 口	戸 數	人 口
明治三十六年	11.675	79.361	704	3.779	139	434
同三十七年	11.584	85.173	704	3.616	110	348
同三十八年	12.323	86.471	734	3.608	136	545
同三十九年	13.380	88.056	911	4.100	246	985
同四十年	14.462	90.373	953	4.326	228	1.027
同四十一年	15.860	91.281	954	3.966	208	937
同四十二年	15.932	91.534	936	4.071	212	1.206
同四十三年	16.037	91.962	971	4.216	117	641
同四十四年	16.138	92.485	985	4.404	122	665
大正元年	16.140	92.580	962	4.417	106	417



第二五 戸口各年表  
函 館 區

年 度 別	現 住		農 家		水 産 家	
	戸 數	人 口	戸 數	人 口	戸 數	人 口
明治三十六年	17.663	84.746	255	1.393	1.045	4.977
同三十七年	21.911	87.062	265	1.384	732	3.060
同三十八年	17.946	87.258	264	1.458	1.220	6.100
同三十九年	23.271	90.885	317	1.876	1.425	7.125
同四十年	20.375	88.042	338	1.965	1.165	6.023
同四十一年	20.463	87.298	319	1.775	1.081	4.277
同四十二年	20.541	87.538	310	1.699	956	5.800
同四十三年	20.691	88.888	316	1.618	956	5.466
同四十四年	20.779	89.548	299	1.535	980	5.334
大正元年	21.204	94.464	279	1.405	910	5.238

第二六 戸口各年表  
全 道 總 計

年 度 別	現 住		農 家		水 産 家	
	戸 數	人 口	戸 數	人 口	戸 數	人 口
明治三十六年	201.606	1,077,280	108,964	504,525	41,420	164,268
同三十七年	223,977	1,124,669	115,965	539,381	41,805	178,120
同三十八年	220,788	1,192,394	115,513	537,276	43,725	193,247
同三十九年	242,862	1,291,193	121,461	544,513	43,945	188,274
同四十年	259,662	1,390,079	130,688	607,547	44,355	187,352
同四十一年	277,444	1,446,313	139,019	642,530	45,769	173,470
同四十二年	291,425	1,538,098	147,420	792,869	41,961	237,899
同四十三年	302,303	1,610,545	151,377	826,445	45,077	242,565
同四十四年	311,326	1,667,593	156,244	844,645	46,748	250,029
大正元年	319,390	1,739,099	160,344	881,648	47,217	266,872

財 政

第二五 戸口各年表  
函 箱 區

年 度 別	現 住		農 家		水 産 家	
	戸 數	人 口	戸 數	人 口	戸 數	人 口
明治三十六年	17,663	84,746	255	1,393	1,045	4,977
同三十七年	21,911	87,062	265	1,384	732	3,660
同三十八年	17,946	87,258	264	1,458	1,220	6,100
同三十九年	23,271	90,885	317	1,876	1,425	7,125
同四十年	20,975	88,042	338	1,965	1,165	6,023
同四十一年	20,463	87,298	319	1,775	1,081	4,277
同四十二年	20,541	87,538	310	1,699	956	5,860
同四十三年	20,691	88,888	316	1,618	956	5,466
同四十四年	20,779	89,548	299	1,535	930	5,334
大正元年	21,204	94,464	279	1,405	910	5,238

第二六 戸口各年表  
全 道 總 計

年 度 別	現 住		農 家		水 産 家	
	戸 數	人 口	戸 數	人 口	戸 數	人 口
明治三十六年	201,606	1,077,280	108,964	504,525	41,420	164,268
同三十七年	223,977	1,124,669	115,965	539,381	41,805	178,120
同三十八年	220,788	1,192,394	115,513	537,276	43,725	193,247
同三十九年	242,862	1,291,193	121,461	544,513	43,945	188,274
同四十年	259,662	1,390,074	130,688	607,547	44,355	187,352
同四十一年	277,444	1,446,313	139,019	642,530	45,769	173,470
同四十二年	291,425	1,538,098	147,420	792,869	41,961	237,899
同四十三年	302,303	1,610,545	151,377	826,445	45,077	242,565
同四十四年	311,326	1,667,593	156,244	844,645	46,748	259,029
大正元年	319,390	1,739,099	160,344	881,648	47,217	266,872

財 政



國 稅 實

稅	署	地	租	所 得 稅	營 業 稅	酒 稅
札	幌		66,688	200,882	112,943	504,458
空	知		2,824	70,252	39,032	177,374
上	川		1,237	121,681	61,090	592,331
小	樽		112,213	241,175	185,938	402,195
壽	都		4,974	25,240	10,923	21,980
檜	山		12,589	15,258	6,614	9,082
函	館		163,792	242,063	212,548	169,463
室	蘭		13,455	46,601	32,241	50,852
浦	河		6,035	20,952	10,424	40,828
河	西		842	38,475	17,713	56,330
劍	路		11,037	43,177	29,020	36,999
根	室		14,149	30,461	19,752	56,864
網	走		766	23,158	13,762	17,024
宗	谷		2,062	21,342	10,732	40,401
增	毛		5,543	33,296	16,847	91,929
總	計		418,206	1,174,013	779,579	2,268,110
四	十	四	389,871	1,087,375	736,082	2,171,356
四	十	三	494,310	1,054,346	774,819	1,872,782
四	十	二	496,083	1,532,350	791,440	2,252,543
四	十	一	494,804	1,181,299	742,820	2,363,608
四	十	年	500,782	1,129,103	660,483	2,228,495
三	十	九	479,273	1,070,373	666,361	2,111,534
三	十	八	482,530	1,045,921	659,899	1,805,743
三	十	七	232,771	565,161	419,613	1,233,446
三	十	六	49,792	318,672	201,978	1,000,625

備考 内容ト計ト符合セサルモノアルハ圓位未満四捨五入ノ結果ナリ

收 入 額

醬 油 稅	賣 藥 營 業 稅	礦 業 稅	其 他	計
20,453	280	20,662	32,230	958,596
5,731	196	209,411	2,152	506,972
18,413	220	5,959	1,334	802,315
29,415	366	24,051	21,075	1,016,428
842	11	3,730	225	67,925
989	56	11,309	1,188	57,085
9,259	293	23,116	6,384	826,923
2,746	56	14,280	1,540	161,771
889	29	2,318	227	81,702
1,968	26	7,696	922	123,972
450	25	12,772	1,702	135,182
1,005	8	1,191	1,749	125,179
1,644	10	1,263	181	57,808
490	38	24,176	514	99,755
1,380	17	43,127	1,112	193,251
95,674	1,636	405,061	72,585	5,214,864
93,782	1,426	344,060	106,002	4,929,957
91,817	1,564	352,074	55,288	4,737,000
83,735	1,643	298,636	79,533	5,535,977
89,088	1,656	158,580	82,549	5,114,403
97,105	1,588	272,118	77,465	4,967,138
99,761	1,639	293,033	63,516	4,785,491
88,955	1,430	240,459	73,047	4,197,113
79,814	1,516	117,169	211,063	2,880,553
65,587	1,068	96,389	4,933	1,739,049

北 海 道 地

支 廳 區 役 所	地 租 割	營 業 割	雜 種 稅	營 業 稅 附 加 稅	所 得 稅 附 加 稅
札 幌	2,113	2,325	18,450	2,143	1,574
函 館	5,860	3,386	11,368	2,157	1,899
檜 山	1,369	2,751	6,678	782	705
後 志	2,600	6,437	26,066	5,325	5,583
空 知	329	5,315	33,987	4,752	3,248
上 川	112	6,823	44,136	7,476	5,503
増 毛	510	2,348	12,216	1,970	1,548
宗 谷	153	2,165	7,353	1,279	1,026
網 走	54	2,490	15,511	1,631	1,099
室 蘭	1,198	4,102	22,479	7,041	2,058
浦 河	690	1,646	6,044	1,204	1,005
釧 路	1,120	2,556	13,633	3,598	2,066
河 西	106	2,133	15,550	2,246	1,804
根 室	1,469	1,511	5,414	2,347	1,231
札 幌 區	2,827	7,269	24,919	13,695	7,359
函 館 區	6,202	7,394	31,016	23,152	9,899
小 樽 區	4,979	4,781	31,153	19,427	7,906
計	31,692	65,922	325,973	100,225	55,513
明治四十四年	62,109	65,322	319,316	87,369	43,385
同 四十三年	27,753	52,889	243,538	84,882	40,622
同 四十二年	31,613	52,418	235,723	93,021	43,935
同 四十一年	27,493	48,748	232,747	88,021	71,890
同 四十年	28,170	43,292	260,504	63,264	—
同 三十九年	28,064	40,192	218,172	65,360	—
同 三十八年	26,847	33,703	197,361	53,452	—
同 三十七年	25,860	33,045	168,724	49,830	—
同 三十六年	24,675	34,724	176,219	34,796	—

備 考 内 容 ト 計 ト 符 合 セ サ ル モ ノ ア ル ハ 圓 位 末 滿 四 捨 五 入 ノ 結 果 ナリ

方 稅 賦 課

大 正 元 年

礦 業 稅 附 加 稅	砂 礫 區 稅 附 加 稅	戶 數 割	反 別 稅	水 產 稅	合 計
447	1	29,591	27,226	16,921	100,790
1,091	16	38,972	9,783	31,641	106,172
251	20	20,763	7,094	14,084	54,597
885	19	59,351	27,414	121,555	255,235
13,098	101	77,085	44,131	7	182,053
114	168	63,635	36,625	—	164,593
1,943	77	21,953	6,856	28,923	78,348
—	—	16,044	1,856	41,811	71,687
2	6	22,049	7,812	9,355	60,009
689	—	34,320	12,077	6,913	90,877
120	17	11,756	8,449	10,136	41,068
601	—	21,328	4,202	12,472	61,577
290	27	24,017	20,457	7,139	73,776
89	—	10,750	815	19,253	42,880
293	63	28,769	952	26	86,172
114	3	35,045	499	5,173	118,986
7	2	29,386	600	465	98,707
20,139	520	544,814	216,849	325,874	1,687,521
18,773	543	669,501	229,038	324,624	1,819,984
16,114	633	486,913	160,524	343,232	1,457,104
22,438	—	519,079	193,515	380,121	1,572,003
23,490	—	411,279	130,746	380,077	1,414,492
23,028	—	290,305	124,952	378,989	1,212,504
17,999	—	209,237	81,136	340,293	1,000,453
—	—	141,505	60,779	340,124	853,770
—	—	137,123	53,916	334,942	803,445
—	—	139,561	43,371	347,162	800,509

北海道地方費歳入 (決算)

款	元 年 度	四十四年度	四十三年度	四十二年度	四十一年度
地 租 割	31,495	61,625	27,447	31,023	27,042
地 營 業 稅	61,725	61,195	47,254	46,821	44,107
雜 種 稅	306,926	296,351	221,067	206,598	207,145
營 業 稅 附 加 稅	98,929	86,107	82,816	89,578	85,040
所 得 稅 附 加 稅	55,121	43,038	40,070	42,931	70,090
方 礦 業 稅 附 加 稅	19,176	17,634	14,990	20,493	20,917
砂 嶺 區 稅 附 加 稅	373	366	378	—	—
戶 數 割	526,911	639,855	458,802	481,330	383,077
反 別 割	213,249	224,727	156,944	185,504	128,820
稅 水 產 稅	314,919	310,871	325,582	343,587	349,019
計	1,682,823	1,741,768	1,375,951	1,447,864	1,313,258
財 產 取 入	2,043	1,592	1,855	2,271	1,624
國 庫 下 渡 金	94,097	75,244	88,322	71,982	81,374
雜 收 入	372,638	370,619	374,357	340,335	—
經 常 部 合 計	2,097,602	2,189,224	1,839,885	1,862,452	1,722,178
繰 越 食	—	—	74,273	129,433	150,962
國 庫 補 助 金	66,667	141,178	13,794	237,994	16,498
國 庫 補 給 金	—	—	—	361,000	430,000
寄 附 金	91,725	—	5,000	14,710	25,500
財 產 賣 拂 代	19,017	21	24,640	1,763	5,268
國 庫 交 附 金	1,955	1,761	1,363	—	802
臨 時 部 合 計	179,364	142,961	119,069	744,900	628,970
歳 入 總 計	2,276,966	2,332,184	1,958,954	2,607,352	2,351,148

備 考 内 容 卜 計 卜 符 合 セ サ ル モ ノ ア ル ハ 圓 位 末 滿 四 捨 五 入 ノ 結 果 ナリ

北海道地方費歳出 (決算) 其一

款	元 年 度	四十四年度	四十三年度	四十二年度	四十一年度
警 察 費	548,378	591,695	509,150	494,117	474,682
警 察 廳 舍 修 繕 費	6,773	7,082	6,388	5,869	6,317

北海道地方費歳出 (決算)

款	元 年 度	四十四年度	四十三年度	四十二年度	四十一年度
土 木 費	126,643	167,582	82,199	223,692	190,893
衛 生 及 病 院 費	24,197	25,727	23,230	23,185	18,100
教 育 費	323,306	338,790	303,214	293,622	266,835
教 育 費	34,923	31,679	33,538	29,612	29,247
諸 建 書 及 掲 示 諸 費	6,068	5,800	5,457	5,201	5,035
勸 業 費	105,077	114,917	90,695	164,821	145,902
二 給 町 村 長 書 記 給 料 旅 費	174,954	171,139	155,638	151,656	132,828
戶 長 役 場 諸 費	105,835	101,233	95,619	95,745	117,474
北 海 道 廳 舍 修 繕 費	9,444	21,195	7,982	13,163	9,613
家 議 員 議 員 選 舉 費	1,534	93	150	448	1,271
北 海 道 會 議 員 選 舉 費	264	654	1,669	538	203
北 海 道 會 費	13,024	14,185	14,916	13,942	12,636
地 方 稅 取 扱 費	112,108	114,306	104,737	93,884	82,333
地 方 費 吏 員 費	59,875	69,310	52,996	82,105	68,969
財 產 費	3,252	976	1,048	841	350
神 社 費	30	30	20	20	20
統 計 費	—	—	—	—	1,629
感 化 院 費	2,938	2,806	2,338	2,223	868
地 方 改 良 獎 勵 費	268	600	—	—	—
雜 出	8,367	2,660	3,800	5,263	15,400
經 常 部 合 計	1,667,348	1,782,633	1,491,815	1,699,948	1,580,626
警 察 廳 舍 建 築 費	9,577	7,209	1,695	19,865	24,224
警 察 費	—	—	—	—	240
土 木 費	86,379	177,785	104,660	317,819	178,888
衛 生 及 病 院 費	—	—	—	9,573	33
教 育 費	3,394	3,298	29,497	14,518	24,633
勸 業 費	6,330	2,448	4,769	24,632	17,291
北 海 道 會 費	—	—	403	—	108
戶 長 役 場 諸 費	4,739	4,398	4,162	4,339	4,855
北 海 道 廳 舍 建 築 費	56,929	11,250	18,933	21,512	21,474
土 木 補 助 費	94,538	153,778	55,339	44,738	34,858
衛 生 補 助 費	20,611	20,559	23,446	34,953	23,169
教 育 補 助 費	20,541	19,176	18,842	18,715	16,438
勸 業 補 助 費	57,797	65,455	59,141	56,233	55,711

第三C 北海道地方費歳出 (決算) 其三

款	元年度	四十四年度	四十三年度	四十二年度	四十一年度
二級町村補助費	—	3,600	23,845	23,400	26,250
小學校教員恩給補充金	10,926	17,713	15,794	13,113	10,918
種畜場費補充金	9,000	14,259	3,156	—	3,000
慈善救済資金繰入	700	700	700	700	700
福災給助基金繰入	31,248	29,244	32,314	32,030	44,506
小學校教育加俸資金繰入	1,210	503	1,299	—	—
土木費本年度支出額	—	698	274	—	—
慈善事業資金繰入	5,000	—	—	—	—
教育費本年度支出額	45,825	—	21,367	62,696	86,544
土木補助費本年度支出額	21,183	21,600	31,244	61,757	37,288
勸業費本年度支出額	—	—	—	—	—
北海道廳舎建築費本年度支出額	93,797	10,293	83,644	59,749	29,193
感化院費	—	—	95	5,988	769
警察廳舎修繕費	—	—	—	1,060	—
地方費債利子	—	2,355	1,136	—	—
請達書及揭示諸費	218	35	—	—	—
臨時部合計	579,942	566,349	545,756	827,441	641,089
歳出合計	2,247,291	2,348,987	2,037,571	2,527,339	2,221,715

備考 内容ト計ト符合セサルモノアルハ圓位末端四捨五入ノ結果ナリ

第三一 北海道地方費歳出特別會計 (決算)

科目	元年度	四十四年度	四十三年度	四十二年度	四十一年度
福災救助基金	51,660	64,466	62,295	76,789	138,324
小學校教員恩給基金	7,487	6,437	6,347	5,286	4,609
小學校教員恩給金	26,519	21,409	18,331	14,305	14,736
小學校教員加俸資金	48,007	51,898	23,137	23,722	22,643
種畜場費	—	69,838	61,480	62,603	60,123
模範林費	60,078	116,371	112,186	103,270	89,623
普通教育奨励金	—	—	250	3,690	4,673
教育資金	3,732	14,686	5,111	175	—
慈善救済資金	2,065	1,152	564	1,432	1,180
勸業資金	6,176	6,968	4,396	7,134	4,393
慈善事業資金	5,240	5,000	—	—	—
合計	210,964	358,725	294,096	298,408	340,304

備考 内容ト計ト符合セサルモノアルハ圓位末端四捨五入ノ結果ナリ

農 業

第三C 北海道地方費歳出 (決算) 其三

款	元年度	四十四年度	四十三年度	四十二年度	四十一年度
二級町村補助費	—	3,600	23,845	23,400	26,250
小學校教員恩給補充金	10,926	17,713	15,794	13,113	10,918
種畜場費補充金	9,000	14,259	3,156	—	3,000
慈善救済資金繰入	700	700	700	700	700
福災給助基金繰入	31,248	29,244	32,314	32,030	44,506
小學校教育加俸資金繰入	1,210	503	1,299	—	—
土木費本年度支出額	—	698	274	—	—
慈善事業資金繰入	5,000	—	—	—	—
教育費本年度支出額	45,825	—	21,367	62,696	86,544
土木補助費本年度支出額	21,183	21,600	31,244	61,757	37,288
勸業費本年度支出額	—	—	—	—	—
北海道廳舎建築費本年度支出額	93,797	10,293	83,644	59,749	29,193
感化院費	—	—	95	5,988	769
警察廳舎修繕費	—	—	—	1,060	—
地方費債利子	—	2,355	1,136	—	—
諸達書及揭示諸費	218	35	—	—	—
臨時部合計	579,942	566,349	545,756	827,441	641,089
歳出合計	2,247,291	2,348,987	2,037,571	2,527,389	2,221,715

備考 内容ト計ト符合セサルモノアルハ圓位末端四捨五入ノ結果ナリ

第三一 北海道地方費歳出特別會計 (決算)

科目	元年度	四十四年度	四十三年度	四十二年度	四十一年度
福災救助基金	51,660	64,466	62,295	76,789	138,324
小學校教員恩給基金	7,487	6,437	6,347	5,286	4,609
小學校教員恩給金	26,519	21,409	18,331	14,305	14,736
小學校教員加俸資金	48,007	51,898	23,137	23,722	22,643
種畜場費	—	69,838	61,480	62,603	60,123
模範林費	60,078	116,871	112,186	103,270	89,623
普通教育奨励金	—	1	250	3,690	4,673
教育資金	3,732	14,685	5,111	175	—
慈善救済資金	2,065	1,152	564	1,432	1,180
勸業資金	6,176	6,968	4,396	7,134	4,393
慈善事業資金	5,240	5,000	—	—	—
合計	210,964	358,725	294,096	298,408	340,304

備考 内容ト計ト符合セサルモノアルハ圓位末端四捨五入ノ結果ナリ

農 業



第三二

墾成耕地各年表

札幌支廳管内

年 度 別	作 付 反 別			不 作 付 反 別		
	田	畑	計	田	畑	計
明治三十六年	4,301.7	40,325.6	44,627.3	—	—	—
同三十七年	4,519.1	40,148.2	44,667.3	—	—	—
同三十八年	4,690.2	41,090.8	45,781.0	—	—	—
同三十九年	4,856.6	42,245.4	47,102.0	—	—	—
同四十年	3,928.9	46,417.9	50,346.8	—	—	—
同四十一年	3,811.6	47,521.3	51,332.9	—	—	—
同四十二年	5,043.4	50,819.0	55,862.4	1,486.7	4,496.8	5,983.5
同四十三年	2,980.2	52,575.3	55,555.5	421.8	6,075.5	6,497.4
同四十四年	4,054.1	48,226.0	52,280.1	2,348.8	9,789.6	12,138.4
大正元年	4,486.8	50,588.7	55,075.5	2,326.5	10,381.3	12,707.8

備考 四十一年以前ノ不作付反別ノ調査ナシ以下同シ

第三三

墾成耕地各年表

空知支廳管内

年 度 別	作 付 反 別			不 作 付 反 別		
	田	畑	計	田	畑	計
明治三十六年	4,028.2	67,134.2	71,162.4	—	—	—
同三十七年	4,191.1	69,424.7	73,615.8	—	—	—
同三十八年	4,416.4	72,775.3	77,191.7	—	—	—
同三十九年	5,291.8	78,230.6	83,522.4	—	—	—
同四十年	6,957.5	83,128.4	89,985.9	—	—	—
同四十一年	7,622.5	86,873.6	94,496.1	—	—	—
同四十二年	9,746.4	85,561.5	95,307.9	194.2	2,949.5	3,143.7
同四十三年	10,008.6	98,595.1	108,603.7	263.3	3,017.5	3,280.8
同四十四年	11,540.3	85,978.1	97,518.4	294.9	3,614.2	3,909.1
大正元年	12,627.6	84,484.8	97,112.4	439.8	6,241.8	6,681.6

墾成耕地各年表

上川支廳管内

年 度 別	作 付 反 別			不 作 付 反 別		
	田	畑	計	田	畑	計
明治三十六年	3,353.7	30,777.1	34,130.8	—	—	—
同三十七年	3,794.0	32,627.9	36,421.9	—	—	—
同三十八年	3,832.7	36,699.3	40,532.0	—	—	—
同三十九年	3,991.2	32,537.9	36,529.1	—	—	—
同四十年	5,422.3	41,231.8	46,654.1	—	—	—
同四十一年	8,286.9	49,191.3	57,478.2	—	—	—
同四十二年	12,227.3	55,663.7	67,891.0	—	—	—
同四十三年	14,131.6	55,259.7	69,391.3	825.7	1,198.1	2,023.8
同四十四年	15,821.3	61,321.4	77,142.7	141.2	1,987.1	2,128.3
大正元年	18,251.2	71,122.0	89,373.2	283.7	525.5	809.2

墾成耕地各年表

後志支廳管内

年 度 別	作 付 反 別			不 作 付 反 別		
	田	畑	計	田	畑	計
明治三十六年	952.4	33,134.9	34,087.3	—	—	—
同三十七年	975.4	32,951.2	33,926.6	—	—	—
同三十八年	1,109.9	34,410.0	35,519.9	—	—	—
同三十九年	1,008.7	37,013.6	38,022.3	—	—	—
同四十年	1,098.4	41,784.6	42,883.0	—	—	—
同四十一年	1,309.9	43,303.2	44,613.1	—	—	—
同四十二年	1,428.0	52,798.7	54,226.7	115.6	4,507.0	4,622.6
同四十三年	1,436.8	64,215.9	65,652.7	86.6	8,148.1	8,234.7
同四十四年	1,405.2	78,613.4	75,018.6	84.5	8,482.9	8,567.4
大正元年	1,614.6	68,495.1	70,109.7	67.6	8,361.9	8,429.5

墾成耕地各年表

檜山支廳管内

年 度 別	作 付 反 別			不 作 付 反 別		
	田	畑	計	田	畑	計
明治三十六年	1,247.9	11,590.9	12,838.8	—	—	—
同三十七年	1,453.1	13,950.3	15,403.4	—	—	—
同三十八年	1,541.6	14,932.8	16,474.4	—	—	—
同三十九年	1,547.0	17,141.1	18,688.1	—	—	—
同四十年	1,395.3	19,296.9	20,692.2	—	—	—
同四十一年	1,417.1	20,024.5	21,441.6	—	—	—
同四十二年	1,429.7	21,644.4	23,074.1	249.0	1,889.1	2,138.1
同四十三年	1,478.1	23,221.9	24,700.0	291.4	3,335.4	3,626.8
同四十四年	1,246.1	20,694.7	21,940.8	292.4	3,550.0	3,842.4
大正元年	1,315.8	22,476.1	23,791.9	168.2	2,946.6	3,114.8

墾成耕地各年表

函館支廳管内

年 度 別	作 付 反 別			不 作 付 反 別		
	田	畑	計	田	畑	計
明治三十六年	3,785.8	23,508.5	27,294.3	—	—	—
同三十七年	3,866.5	25,528.0	29,394.5	—	—	—
同三十八年	3,901.4	25,096.1	28,997.5	—	—	—
同三十九年	3,863.1	29,185.1	33,048.2	—	—	—
同四十年	3,946.1	29,649.6	33,595.7	—	—	—
同四十一年	4,013.6	30,193.6	34,207.2	—	—	—
同四十二年	3,904.1	25,002.4	28,906.5	140.5	6,138.4	6,278.9
同四十三年	4,021.7	34,104.7	38,126.4	134.2	6,234.1	6,368.3
同四十四年	3,907.4	24,717.1	28,624.5	84.8	7,115.4	7,200.2
大正元年	3,905.9	24,378.9	28,284.8	85.8	7,877.1	7,962.9

墾成耕地各年表

室關支廳管內

年 度 別	作 付 反 別			不 作 付 反 別		
	田	畑	計	田	畑	計
明治三十六年	1,427.7	23,347.3	23,775.0	—	—	—
同三十七年	1,541.8	26,439.0	27,980.8	—	—	—
同三十八年	1,643.0	29,433.2	31,076.2	—	—	—
同三十九年	1,856.0	36,962.6	38,818.6	—	—	—
同四十年	1,596.5	41,165.7	42,762.2	—	—	—
同四十一年	1,745.0	45,536.8	47,281.8	—	—	—
同四十二年	1,900.6	53,117.8	55,018.4	129.2	6,039.9	6,169.1
同四十三年	2,083.4	33,582.4	35,665.8	48.5	6,339.4	6,387.9
同四十四年	2,216.9	24,992.7	29,209.6	93.5	6,455.7	6,549.2
大正元年	2,330.0	28,641.8	30,971.8	222.7	7,176.4	7,399.1

墾成耕地各年表

浦河支廳管內

年 度 別	作 付 反 別			不 作 付 反 別		
	田	畑	計	田	畑	計
明治三十六年	90.1	12,503.9	12,594.0	—	—	—
同三十七年	158.3	14,656.0	14,814.3	—	—	—
同三十八年	168.5	14,868.6	15,037.1	—	—	—
同三十九年	200.8	16,097.7	16,298.5	—	—	—
同四十年	245.2	16,200.6	16,445.8	—	—	—
同四十一年	322.1	16,686.5	17,008.6	—	—	—
同四十二年	345.5	17,111.0	17,456.5	4	1,991.1	1,991.5
同四十三年	339.4	17,716.1	18,055.5	42.8	2,727.9	2,770.7
同四十四年	344.5	18,003.3	18,347.8	32.1	1,747.9	1,780.0
大正元年	370.6	19,824.0	20,194.6	33.5	2,354.1	2,387.6

墾成耕地各年表

河西支廳管內

年 度 別	作 付 反 別			不 作 付 反 別		
	田	畑	計	田	畑	計
明治三十六年	18.1	23,388.1	23,406.2	—	—	—
同三十七年	7.5	27,759.2	27,766.7	—	—	—
同三十八年	25.7	32,197.2	32,222.9	—	—	—
同三十九年	36.2	35,547.4	35,583.6	—	—	—
同四十年	34.5	39,096.0	39,130.5	—	—	—
同四十一年	39.2	43,718.4	43,757.6	—	—	—
同四十二年	36.8	51,987.9	52,024.7	7.0	5,011.1	5,018.1
同四十三年	75.9	53,110.1	53,186.0	5.6	2,702.9	2,708.5
同四十四年	99.9	52,083.5	52,183.4	38.1	4,396.3	4,434.4
大正元年	237.4	55,232.0	55,469.4	63.1	6,476.9	6,540.0

墾成耕地各年表

釧路支廳管內

年 度 別	作 付 反 別			不 作 付 反 別		
	田	畑	計	田	畑	計
明治三十六年	—	4,296.3	4,296.3	—	—	—
同三十七年	—	4,487.9	4,487.9	—	—	—
同三十八年	—	6,322.8	6,322.8	—	—	—
同三十九年	—	5,124.3	5,124.3	—	—	—
同四十年	—	5,608.7	5,608.7	—	—	—
同四十一年	—	6,306.1	6,306.1	—	—	—
同四十二年	—	9,314.5	9,314.5	—	2,589.1	2,589.1
同四十三年	—	11,410.7	11,410.7	—	4,217.2	4,217.2
同四十四年	—	7,796.1	7,796.1	—	5,824.0	5,824.0
大正元年	—	9,096.7	9,096.7	—	3,142.0	3,142.0

墾成耕地各年表

根室支廳管内

年 度 別	作 付 反 別			不 作 付 反 別		
	田	畑	計	田	畑	計
明治三十六年	—	1,361.1	1,361.1	—	—	—
同三十七年	—	1,365.9	1,365.9	—	—	—
同三十八年	—	1,310.2	1,310.2	—	—	—
同三十九年	—	1,658.8	1,658.8	—	—	—
同四十年	—	1,688.7	1,688.7	—	—	—
同四十一年	—	1,748.9	1,748.9	—	—	—
同四十二年	—	1,797.9	1,797.9	—	57.8	57.8
同四十三年	—	2,590.2	2,590.2	—	123.7	123.7
同四十四年	—	2,647.2	2,647.2	—	101.0	100.1
大正元年	—	2,765.9	2,765.9	—	116.3	116.3

墾成耕地各年表

網走支廳管内

年 度 別	作 付 反 別			不 作 付 反 別		
	田	畑	計	田	畑	計
明治三十六年	2.6	10,784.1	10,786.7	—	—	—
同三十七年	.8	11,465.2	11,466.0	—	—	—
同三十八年	2.3	11,708.5	11,710.8	—	—	—
同三十九年	3.8	11,382.8	11,386.6	—	—	—
同四十年	4.3	13,291.6	13,295.9	—	—	—
同四十一年	4.8	15,653.8	15,658.6	—	—	—
同四十二年	7.0	20,683.5	20,690.5	—	8,163.8	8,163.8
同四十三年	13.3	24,858.2	24,871.5	—	2,821.2	2,821.2
同四十四年	2.8	27,114.4	27,117.2	0.2	3,082.1	3,082.3
大正元年	3.0	29,429.8	29,432.8	—	2,306.6	3,306.6

墾成耕地各年表

宗谷支廳管内

年 度 別	作 付 反 別			不 作 付 反 別		
	田	畑	計	田	畑	計
明治三十六年	—	1,629.8	1,629.8	—	—	—
同三十七年	—	1,718.7	1,718.7	—	—	—
同三十八年	—	1,838.7	1,838.7	—	—	—
同三十九年	—	3,277.2	3,277.2	—	—	—
同四十一年	—	3,550.1	3,550.1	—	—	—
同四十一年	0.1	3,789.3	3,789.4	—	—	—
同四十二年	0.1	4,249.9	4,250.0	—	1,034.1	1,034.1
同四十三年	—	3,561.9	3,561.9	—	1,016.6	1,016.6
同四十四年	—	4,423.7	4,423.7	—	1,025.6	1,025.6
大正元年	—	4,656.1	4,656.1	1.5	5,307.0	5,307.5

墾成耕地各年表

増毛支廳管内

年 度 別	作 付 反 別			不 作 付 反 別		
	田	畑	計	田	畑	計
明治三十六年	41.2	13,756.1	13,797.3	—	—	—
同三十七年	52.1	14,659.2	14,711.3	—	—	—
同三十八年	55.9	16,434.0	16,489.9	—	—	—
同三十九年	60.0	17,516.0	17,576.0	—	—	—
同四十年	92.9	18,850.7	18,943.6	—	—	—
同四十一年	108.2	19,965.7	20,073.9	—	—	—
同四十二年	207.1	22,291.9	22,499.0	42.8	2,019.9	2,062.7
同四十三年	310.2	23,855.3	23,165.5	30.0	1,754.8	1,784.8
同四十四年	367.3	17,045.2	17,412.5	40.0	5,070.8	5,110.8
大正元年	449.1	28,319.4	28,768.5	46.4	1,658.0	1,704.4

墾成耕地各年表

札幌區管内

年 度 別	作 付 反 別			不 作 付 反 別		
	田	畑	計	田	畑	計
明治三十六年	14.6	384.9	399.5	—	—	—
同三十七年	14.9	383.7	398.6	—	—	—
同三十八年	4.6	428.7	433.3	—	—	—
同三十九年	2.4	279.1	281.5	—	—	—
同四十年	5.0	345.9	350.9	—	—	—
同四十一年	5.0	345.9	350.9	—	—	—
同四十二年	5.8	345.1	351.7	—	—	—
同四十三年	13.4	485.1	498.5	—	—	—
同四十四年	12.0	846.7	858.7	—	—	—
大正元年	12.0	846.7	858.7	—	—	—

墾成耕地各年表

小樽區管内

年 度 別	作 付 反 別			不 作 付 反 別		
	田	畑	計	田	畑	計
明治三十六年	—	1,586.8	1,586.8	—	—	—
同三十七年	—	1,586.8	1,586.8	—	—	—
同三十八年	—	1,512.0	1,512.0	—	—	—
同三十九年	—	1,512.0	1,512.0	—	—	—
同四十年	—	1,443.1	1,443.1	—	—	—
同四十一年	—	1,431.7	1,431.7	—	—	—
同四十二年	—	1,433.8	1,433.8	—	604.1	604.1
同四十三年	—	1,397.7	1,397.7	—	570.1	570.1
同四十四年	—	814.5	814.5	—	583.2	583.2
大正元年	—	815.0	815.0	—	590.0	590.0

墾成耕地各年表

函館區管内

年 度 別	作 付 反 別			不 作 付 反 別		
	田	畑	計	田	畑	計
明治三十六年	10.4	553.0	563.4	—	—	—
同三十七年	10.1	568.4	578.5	—	—	—
同三十八年	10.1	568.7	578.8	—	—	—
同三十九年	10.1	587.4	597.5	—	—	—
同四十年	10.1	587.6	597.7	—	—	—
同四十一年	10.1	587.6	597.7	—	—	—
同四十二年	10.2	594.3	604.5	—	6.7	6.7
同四十三年	10.1	590.8	600.9	—	—	—
同四十四年	9.7	477.9	487.6	.8	148.0	148.8
大正元年	9.7	481.3	491.0	.5	141.9	142.4

墾成耕地各年表

全道總計

年 度 別	作 付 反 別			不 作 付 反 別		
	田	畑	計	田	畑	計
明治三十六年	19,374.4	299,056.6	318,431.0	—	—	—
同三十七年	20,584.7	319,620.3	340,205.0	—	—	—
同三十八年	21,402.3	341,656.9	363,059.2	—	—	—
同三十九年	22,827.7	366,349.0	389,176.7	—	—	—
同四十年	24,637.0	403,837.9	427,974.9	—	—	—
同四十一年	28,696.1	432,878.2	461,574.3	—	—	—
同四十二年	36,432.5	481,556.5	517,989.0	3,191.9	53,696.5	56,888.4
同四十三年	37,902.7	500,131.1	538,033.8	2,150.0	50,282.5	52,432.5
同四十四年	41,027.8	472,795.9	513,823.7	3,451.3	62,973.8	66,425.1
大正元年	45,614.1	501,354.3	547,268.4	3,738.3	66,603.4	70,341.7

本道重要農産物收穫高  
札 幌

年 度 別	粳 米		糯 米		陸 米		大 麥	
	收穫高	歩合	收穫高	歩合	收穫高	歩合	收穫高	歩合
明治三十六年	27.603	.925	110	.894	1	1.000	38.761	1.340
同 三十七年	41.084	1.294	1.108	1.720	—	—	17.762	.603
同 三十八年	22.830	.584	235	.481	—	—	28.194	1.164
同 三十九年	42.260	1.270	705	1.060	—	—	36.588	1.300
同 四十年	54.139	1.572	869	1.276	—	—	32.346	1.147
同 四十一年	35.761	1.130	599	.963	—	—	31.268	1.155
同 四十二年	45.133	1.307	660	1.352	—	—	20.562	1.054
同 四十三年	42.685	1.213	704	1.216	—	—	25.198	1.288
同 四十四年	42.350	1.069	770	1.049	4	1.200	21.593	1.077
大 正 元 年	55.000	1.346	1.016	1.293	5	1.300	22.976	1.271

札 幌

年 度 別	小 豆		菜 豆		蹄 豆		蠶 豆	
	收穫高	歩合	收穫高	歩合	收穫高	歩合	收穫高	歩合
明治三十六年	45.609	.943	1.243	.869	3.509	1.017	59	.756
同 三十七年	25.608	.464	2.759	.750	3.871	.216	—	—
同 三十八年	27.671	.772	2.970	.999	3.812	1.039	27	1.500
同 三十九年	34.467	.821	3.603	1.015	4.413	1.039	37	1.371
同 四十年	34.976	.947	6.213	1.138	5.646	1.037	37	.822
同 四十一年	26.227	.732	4.097	.803	2.117	.600	10	.400
同 四十二年	35.703	.912	5.000	.839	5.301	.688	7	.875
同 四十三年	189.302	1.040	7.751	1.134	12.269	1.222	110	1.467
同 四十四年	30.102	.728	11.913	1.072	12.263	1.101	105	1.060
大 正 元 年	34.522	.841	13.525	1.290	17.168	1.143	51	1.186

札 幌

年 度 別	菜 種		荏 胡 麻		亞 麻 種		亞 麻 莖	
	收穫高	歩合	收穫高	歩合	收穫高	歩合	收穫高	歩合
明治三十六年	19.414	1.013	646	1.369	2.635	.385	305.888	.45
同 三十七年	12.066	.591	274	.405	1.614	.282	184.943	.32
同 三十八年	18.358	.961	259	.350	1.843	.266	830.800	120
同 三十九年	21.127	.992	766	.677	4.466	.454	795.061	81
同 四十年	27.327	1.030	1.070	.503	7.420	.566	766.077	58

並 一 反 步 收 高 步 合  
支 廳

其 一

收穫高	歩合	裸 麥		小 麥		燕 麥		蕎 麥		大 豆	
		收穫高	歩合	收穫高	歩合	收穫高	歩合	收穫高	歩合	收穫高	歩合
16.720	.632	9.641	.798	115.160	2.531	10.368	1.006	47.275	1.127		
11.078	.490	4.934	.553	102.304	1.955	28.589	.992	40.944	.603		
15.427	.874	7.400	.896	113.180	2.451	18.639	1.156	33.182	.850		
20.746	1.060	12.668	1.066	78.878	2.433	16.405	1.097	35.540	.896		
20.400	.938	12.042	.838	66.920	1.871	16.212	1.452	45.508	1.088		
22.104	1.013	13.016	.951	82.977	2.047	7.610	.531	44.093	.804		
19.837	.945	11.234	.780	258.755	2.410	16.949	1.030	41.168	.919		
21.207	.960	14.535	1.000	185.846	2.117	21.467	1.238	42.817	.982		
19.801	.837	15.857	.837	191.744	1.870	18.151	1.189	37.458	.910		
23.770	1.044	16.468	.998	227.405	2.438	18.561	1.173	21.956	.919		

支 廳

(其 二)

收穫高	歩合	粟		稗		黍		蜀 黍		玉 蜀 黍	
		收穫高	歩合	收穫高	歩合	收穫高	歩合	收穫高	歩合	收穫高	歩合
7.581	1.085	2.853	1.622	3.179	1.002	—	—	19.731	1.590		
4.995	.797	2.111	1.308	2.585	.839	—	—	13.189	.712		
6.856	1.115	2.459	2.021	2.404	.984	174	1.175	25.654	1.366		
6.530	1.053	879	1.332	2.439	1.036	178	1.035	20.008	1.551		
5.453	1.064	1.537	2.214	2.774	1.052	85	.635	25.748	1.845		
5.110	.726	806	1.199	2.382	.845	373	.577	24.901	1.773		
4.069	.962	1.707	2.552	3.030	1.237	54	1.314	16.644	1.488		
5.508	1.285	1.822	2.524	2.753	1.210	99	1.435	21.011	1.559		
5.391	1.439	882	1.960	2.853	1.188	72	1.200	26.124	1.921		
5.637	1.231	817	1.998	2.940	1.167	153	1.457	29.676	1.756		

支 廳

(其 三)

收穫高	歩合	大 麻		馬 鈴 薯		葱 頭		滷 荷		牧 草	
		收穫高	歩合	收穫高	歩合	收穫高	歩合	收穫高	歩合	收穫高	歩合
37.469	18	89.354	6.234	322.140	562	—	—	581	.324		
42.220	13	14.368	1.075	318.600	600	—	—	1.158	.522		
20.280	12	6.208.050	567	73.560	120	—	—	2.819	.987		
28.710	17	5.838.344	458	769.560	660	6.000	60	2.610	.671		
25.065	13	2.513.652	214	1.196.320	654	6.000	60	3.089	.611		

本道重要農産物收穫高

札 幌

年 度 別	菜 種		荏 胡 麻		亞 麻 種		亞 麻 莖	
	收穫高	歩合	收穫高	歩合	收穫高	歩合	收穫高	歩合
明治四十一年	27.738	.876	100	.395	6.591	.411	751.087	50
同 四十二年	25.871	.901	138	.539	4.420	.267	795.248	48
同 四十三年	26.188	.930	200	1.000	3.900	.502	471.678	61
同 四十四年	32.201	.861	—	—	3.481	.481	494.818	69
大 正 元 年	30.149	.834	—	—	4.055	.449	631.535	70

第五一

空 知

年 度 別	梗 米		糯 米		陸 米		大 麥	
	收穫高	歩合	收穫高	歩合	收穫高	歩合	收穫高	歩合
明治三十六年	44.421	1.235	875	.956	13	1.000	18.641	1.366
同 三十七年	63.088	1.597	1.830	1.500	—	—	17.868	.708
同 三十八年	42.477	1.018	1.099	.775	1	1.000	33.289	1.350
同 三十九年	65.246	1.400	1.327	1.093	—	—	31.634	1.264
同 四十年	103.002	1.804	1.813	1.592	—	—	13.729	1.037
同 四十一年	78.569	1.203	1.766	1.118	—	—	13.927	1.005
同 四十二年	110.950	1.131	3.267	1.292	—	—	11.940	1.051
同 四十三年	143.490	1.532	3.862	1.493	—	—	11.655	1.173
同 四十四年	95.812	.922	1.364	.985	—	—	6.321	1.009
大 正 元 年	181.740	1.389	3.757	1.195	1	.600	7.012	1.249

第五一

空 知

年 度 別	小 豆		菜 豆		豌豆		蠶 豆	
	收穫高	歩合	收穫高	歩合	收穫高	歩合	收穫高	歩合
明治三十六年	188.907	1.184	16.317	1.115	11.285	1.237	1.234	1.200
同 三十七年	81.312	.512	8.226	.509	3.325	.440	161	.302
同 三十九年	150.239	.943	21.863	1.290	8.543	1.325	653	.933
同 三十九年	158.242	.930	16.797	1.120	23.461	1.084	336	1.388
同 四十年	152.276	.857	17.904	.937	23.342	1.039	445	.796
同 四十一年	99.366	.531	12.365	.880	12.971	.693	315	.528
同 四十二年	127.341	.717	12.204	.841	14.097	.721	211	.751
同 四十三年	181.302	1.040	20.648	1.081	24.129	1.185	270	.444
同 四十四年	95.409	.573	21.323	.838	27.267	.919	161	.706
大 正 元 年	153.424	.967	37.655	1.183	43.717	1.162	178	1.044

並 一 反 歩 收 獲 歩 合

支 離

(其三續\*)

大 麻		馬 鈴 薯		葱 頭		薄 荷		牧 草	
收穫高	歩合	收穫高	歩合	收穫高	歩合	收穫高	歩合	收穫高	歩合
23.250	12	3.730.235	238	729.500	499	6.000	60	4.023	.654
53.560	26	3.834.635	255	1.205.120	74	6.000	60	4.700	.781
70.775	35	5.396.001	274	1.372.400	664	6.000	60	5.213	.715
55.250	30	3.569.933	272	1.277.155	608	4.000	80	5.224	.415
54.132	30	4.093.155	318	1.040.504	516	4.000	80	10.648	.693

支 離

(其 一)

裸 麥		小 麥		蕎 麥		蔣 麥		大 豆	
收穫高	歩合	收穫高	歩合	收穫高	歩合	收穫高	歩合	收穫高	歩合
49.916	.984	39.845	1.268	89.447	3.082	18.639	1.253	67.792	1.249
27.803	.558	15.704	.497	88.049	1.660	26.261	.881	29.617	.665
42.841	.996	28.825	1.201	163.191	2.455	20.356	1.111	45.515	.967
51.140	1.011	29.295	1.143	100.716	2.585	20.505	1.107	53.286	1.110
60.464	1.082	24.943	.758	97.066	2.372	15.465	.941	46.810	.972
64.359	1.070	30.130	.995	134.052	2.223	9.054	.505	35.413	.483
46.951	.862	29.506	.824	260.230	2.457	22.021	1.064	44.865	.801
65.757	1.071	43.344	1.106	253.788	2.483	24.366	1.319	65.260	1.108
50.318	.741	52.691	.925	220.334	1.967	16.802	.923	48.209	.776
68.817	1.002	58.710	.925	263.784	2.285	24.553	1.244	57.809	.919

支 離

(其 二)

粟		稗		黍		蜀 黍		玉 蜀 黍	
收穫高	歩合	收穫高	歩合	收穫高	歩合	收穫高	歩合	收穫高	歩合
19.482	1.621	3.775	2.149	28.727	1.366	3.655	1.128	58.894	1.964
8.018	.834	1.836	1.117	21.446	1.018	143	.254	29.329	.931
11.085	1.190	3.610	2.185	15.479	1.095	4.412	1.755	51.842	1.520
14.112	1.072	878	1.722	20.714	1.793	—	—	63.734	1.779
13.900	1.072	1.693	2.297	24.015	1.220	378	.766	62.981	1.598
7.457	.855	802	1.383	20.721	1.101	378	.857	47.396	1.292
7.536	1.179	395	2.743	26.288	1.666	85	1.164	67.206	1.790
7.785	1.355	730	2.524	28.704	1.604	1.076	1.405	68.708	1.827
5.290	1.124	433	2.547	21.486	1.263	310	1.136	59.854	1.454
5.145	1.306	314	2.272	19.736	1.171	432	1.322	71.796	1.637

本道重要農産物收穫高

Table with columns for crop types (菜種, 荏胡麻, 亞麻種, 亞麻莖) and years (明治三十六年 to 大正元年). Each cell contains two values representing yield and area.

Table with columns for crop types (粳米, 糯米, 陸米, 大麥) and years (明治三十六年 to 大正元年). Each cell contains two values representing yield and area.

Table with columns for crop types (小豆, 菜豆, 豌豆, 蠶豆) and years (明治三十六年 to 同四十年). Each cell contains two values representing yield and area.

並一反歩收穫高歩合

支 廳 (其 三)

Table with columns for crop types (大麻, 馬鈴薯, 葱頭, 薄荷, 牧草) and years (明治三十六年 to 大正元年). Each cell contains two values representing yield and area.

支 廳 (其 一)

Table with columns for crop types (裸麥, 小麥, 燕麥, 蕎麥, 大豆) and years (明治三十六年 to 大正元年). Each cell contains two values representing yield and area.

支 廳 (其 二)

Table with columns for crop types (粟, 稗, 黍, 蜀黍, 玉蜀黍) and years (明治三十六年 to 大正元年). Each cell contains two values representing yield and area.



本道重要農産物收穫高

上 川

Table with 4 columns: 小豆, 菜豆, 豌豆, 蠶豆. Each column has sub-columns for 收穫高 and 歩合. Rows include years from 明治四十一年 to 大正元年.

上 川

Table with 4 columns: 菜種, 荳蔻麻, 亞麻種, 亞麻莖. Each column has sub-columns for 收穫高 and 歩合. Rows include years from 明治三十六年到 大正元年.

後 志

Table with 4 columns: 粳米, 糯米, 陸米, 大豆. Each column has sub-columns for 收穫高 and 歩合. Rows include years from 明治三十六年到 大正元年.

並一反歩收穫歩合

支 廳 (其二續キ)

Table with 5 columns: 粟, 稗, 黍, 蜀黍, 玉蜀黍. Each column has sub-columns for 收穫高 and 歩合. Rows include years from 440 to 819.

支 廳 (其三)

Table with 5 columns: 大麻, 馬鈴薯, 蔥頭, 薄荷, 牧草. Each column has sub-columns for 收穫高 and 歩合. Rows include years from 14.95 to 400.

支 廳 (其一)

Table with 5 columns: 裸麥, 小麥, 燕麥, 蕎麥, 大豆. Each column has sub-columns for 收穫高 and 歩合. Rows include years from 20.945 to 52.311.

本道重要農産物收穫高

後志

年度別	小豆		菜豆		豌豆		蠶豆	
	收穫高	歩合	收穫高	歩合	收穫高	歩合	收穫高	歩合
明治三十六年	13.115	.719	26.246	.928	3.455	.952	182	.815
同三十七年	10.699	.706	20.596	.798	5.382	.802	131	.745
同三十八年	11.372	.745	29.892	1.011	9.848	1.121	202	.729
同三十九年	9.243	.546	26.957	.901	7.264	.564	231	.500
同四十年	15.708	.661	26.238	.801	12.426	.811	200	.500
同四十一年	18.479	.713	28.436	.852	11.654	.787	—	—
同四十二年	19.215	.836	26.958	.876	15.585	.902	2	1.000
同四十三年	25.172	.822	47.031	1.090	21.404	.837	18	.990
同四十四年	32.324	.865	60.551	.999	28.476	.767	83	1.000
大正元年	33.496	.864	85.105	1.017	46.346	.837	103	1.020

後志

年度別	菜種		荏胡麻		亞麻種		亞麻莖	
	收穫高	歩合	收穫高	歩合	收穫高	歩合	收穫高	歩合
明治三十六年	20.896	.983	300	.987	100	5.000	2,400	120
同三十七年	10.559	.693	222	.797	160	.400	30,000	75
同三十八年	14.907	.729	983	.715	66	.400	113,760	88
同三十九年	14.967	.820	533	.572	395	.300	74,015	54
同四十年	21.482	.775	1,168	.818	674	.356	87,856	43
同四十一年	28.827	.813	390	.911	710	.476	113,525	74
同四十二年	24.231	.783	1	.333	293	.475	52,425	85
同四十三年	27.680	.847	2,847	1.037	1,466	.432	356,330	105
同四十四年	21.317	.707	11,331	1.296	2,633	.450	661,552	82
大正元年	15.669	.687	14,988	1.314	4,614	.426	896,628	83

檜山

年度別	粳米		糯米		陸米		大豆	
	收穫高	歩合	收穫高	歩合	收穫高	歩合	收穫高	歩合
明治三十六年	13.034	1.302	1.197	1.649	—	—	1,433	.812
同三十七年	17.045	1.505	1.009	1.477	—	—	830	.975
同三十八年	9.755	.875	.588	.876	—	—	1,556	1.357
同三十九年	13.680	1.274	1.318	1.115	—	—	3,393	1.737
同四十年	15.088	1.599	2.035	1.496	—	—	3,495	1.703

並一反歩收穫高歩合

(其二)

粟		稗		黍		蜀黍		玉蜀黍	
收穫高	歩合	收穫高	歩合	收穫高	歩合	收穫高	歩合	收穫高	歩合
4.610	1.028	3.930	1.758	9.491	1.021	137	1.018	14.565	1.492
7.143	.973	5.224	1.634	7.533	.978	97	.980	18.470	1.534
9.777	1.228	7.877	1.868	11.570	1.005	234	1.218	21.346	1.690
6.831	1.000	4.779	1.105	7.210	.804	407	1.041	20.019	1.742
5.573	.881	4.021	1.741	6.710	.863	257	.879	13.066	.959
6.830	1.262	5.537	1.825	13.331	1.120	238	.950	20.523	1.408
8.947	1.219	5.182	2.278	13.483	1.129	291	1.066	21.062	1.366
8.816	1.309	4.993	1.723	23.041	1.465	237	1.232	32.599	1.675
8.573	1.189	5.159	1.617	26.223	1.369	875	1.418	31.084	1.493
9.306	1.034	10.176	1.747	27.131	1.234	175	1.159	35.098	1.413

(其三)

大麻		馬鈴薯		蔥頭		薄荷		牧草	
收穫高	歩合	收穫高	歩合	收穫高	歩合	收穫高	歩合	收穫高	歩合
1.112	16	80.353	3.315	56.580	606	—	—	50	.500
1.324	17	136.153	5.616	25.176	373	—	—	46	.460
2.011	15	5,492.522	243	22.408	203	—	—	258	.529
709	10	5,789.294	270	12.990	187	—	—	180	.555
2.400	31	5,175.137	240	34.961	222	—	—	338	.524
2.343	20	6,097.078	249	46.101	339	—	—	379	.365
5.928	44	6,895.990	294	25.568	195	—	—	1,052	.637
—	—	10,299.422	253	113.717	625	—	—	572	.542
—	—	12,185.952	229	92.413	442	300	150	487	.450
—	—	10,671.551	238	82.806	505	3,450	150	673	.447

(其一)

裸麥		小麥		燕麥		蕎麥		大豆	
收穫高	歩合	收穫高	歩合	收穫高	歩合	收穫高	歩合	收穫高	歩合
3.171	.505	473	.624	634	1.859	4.880	.902	20.027	.896
5.736	.717	790	.637	3.731	1.332	8.088	1.271	21.782	1.075
5.863	.988	1.121	.710	3.141	2.642	5.780	.628	28.567	.920
7.883	1.088	3.031	.706	1.971	2.942	6.730	1.111	39.840	.971
9.283	1.475	3.232	1.276	709	2.438	10.525	1.017	71.445	1.022

本道重要農產物收穫高

檜山

年 度 別	粳 米		糯 米		陸 米		大 麥	
	收穫高	歩合	收穫高	歩合	收穫高	歩合	收穫高	歩合
明治四十一年	7.289	.747	706	.660	—	—	3.948	1.434
同 四十二年	14.356	1.461	1.545	1.387	—	—	2.239	1.173
同 四十三年	13.478	1.256	1.151	1.124	—	—	1.041	1.325
同 四十四年	15.632	1.416	1.783	1.372	—	—	1.273	1.373
大 正 元 年	13.197	1.163	1.574	1.115	—	—	1.074	1.240

檜 山

年 度 別	小 豆		菜 豆		豌豆		蠶 豆	
	收穫高	歩合	收穫高	歩合	收穫高	歩合	收穫高	歩合
明治三十六年	3.025	.862	.902	1.045	121	1.635	12	.800
同 三十七年	5.086	.954	1.500	1.116	53	1.152	7	.778
同 三十八年	3.340	.807	1.322	.927	170	.854	52	1.156
同 三十九年	3.421	.755	.334	1.031	334	1.031	20	.800
同 四十年	5.067	.766	2.585	1.062	636	1.118	41	.513
同 四十一年	5.055	.734	2.186	1.159	256	.889	48	.640
同 四十二年	6.028	.783	2.095	1.052	605	.878	64	.957
同 四十三年	6.820	.714	2.329	1.008	1.077	.881	91	.656
同 四十四年	7.812	.740	3.271	.993	1.176	.673	50	.701
大 正 元 年	9.272	.754	3.332	.999	2.705	1.090	24	.800

檜 山

年 度 別	菜 種		荏 胡 麻		亞 麻 種		亞 麻 莖	
	收穫高	歩合	收穫高	歩合	收穫高	歩合	收穫高	歩合
明治三十六年	5.857	.678	—	—	—	—	—	—
同 三十七年	4.511	.665	2	.667	—	—	—	—
同 三十八年	5.900	.733	2	.667	—	—	—	—
同 三十九年	6.618	1.096	239	.589	—	—	—	—
同 四十年	5.350	1.210	52	.981	—	—	—	—
同 四十一年	1.203	.671	56	1.333	—	—	—	—
同 四十二年	26.294	.933	—	—	—	—	—	—
同 四十三年	2.547	.819	966	1.058	—	—	—	—
同 四十四年	1.401	.773	2.000	.800	—	—	—	—
大 正 元 年	893	.468	4.227	.945	—	—	—	—

並 一 反 步 收 獲 高 歩 合

支 廳 (其一 檜山)

稗 麥		小 麥		燕 麥		蕎 麥		大 豆	
收穫高	歩合	收穫高	歩合	收穫高	歩合	收穫高	歩合	收穫高	歩合
1.378	1.182	2.664	1.079	2.779	2.163	13.108	1.098	75.845	.962
3.700	.766	2.610	.975	6.378	2.437	14.971	1.118	76.437	1.108
8.498	.864	3.326	.886	6.535	2.004	17.033	1.251	59.529	.671
5.752	.764	2.464	.497	17.311	1.443	17.851	1.163	49.010	.663
6.765	.859	3.691	.871	20.817	2.087	11.147	.899	49.455	.814

支 廳 (其二)

粟		稗		黍		蜀 黍		玉 蜀 黍	
收穫高	歩合	收穫高	歩合	收穫高	歩合	收穫高	歩合	收穫高	歩合
4.115	1.101	10.428	1.783	1.993	1.788	75	1.500	3.377	1.602
4.398	1.153	14.700	2.061	3.450	1.306	28	.700	4.874	1.255
3.348	1.051	8.081	1.506	1.771	.933	29	.674	6.948	1.334
3.394	1.173	10.258	1.852	1.803	1.372	68	.850	9.241	1.675
2.833	.955	14.541	2.166	1.676	1.300	17	.680	12.348	1.899
2.769	.942	12.348	1.929	1.789	1.091	20	.800	16.480	2.160
3.390	1.017	7.231	1.820	1.723	1.201	95	1.000	20.651	2.176
3.590	.377	7.004	1.779	1.921	1.255	129	1.200	18.359	(1.798)
3.204	.939	7.320	1.783	2.079	1.144	—	—	20.469	1.766
3.340	1.158	12.248	1.887	1.674	.913	60	1.000	15.001	1.613

支 廳 (其三)

大 麻		馬 鈴 薯		葱 頭		薄 荷		牧 草	
收穫高	歩合	收穫高	歩合	收穫高	歩合	收穫高	歩合	收穫高	歩合
1.044	6	54.795	3.597	—	—	—	—	109	.700
415	5	100.154	6.314	75	6	—	—	119	.753
—	—	5.074.956	286	396	48	—	—	132	.657
—	—	3.586.665	208	2.410	344	—	—	154	.748
—	—	4.607.708	239	6.147	246	—	—	98	.544
—	—	5.179.976	243	820	68	—	—	473	.523
—	—	5.872.335	255	6.486	90	—	—	564	.490
—	—	6.012.634	253	6.479	113	—	—	563	.506
150	15	7.289.510	273	8.800	217	—	—	660	.396
—	—	7.317.372	288	4.010	236	—	—	595	.410

本道重要農產物收穫高

兩 館

年 度 別	粳 米		糯 米		陸 米		大 麥	
	收穫高	歩合	收穫高	歩合	收穫高	歩合	收穫高	歩合
明治三十六年	23.960	1.226	4.345	1.225	—	—	5.163	.958
同 三十七年	59.832	1.855	5.661	1.806	—	—	7.852	1.183
同 三十八年	12.837	.371	1.177	.361	—	—	9.284	1.252
同 三十九年	5.791	1.720	744	1.790	—	—	8.743	1.737
同 四十年	42.245	1.297	5.304	1.271	—	—	10.906	1.357
同 四十一年	21.040	.649	2.579	.638	—	—	9.402	1.050
同 四十二年	39.003	1.236	5.047	1.097	—	—	7.275	1.044
同 四十三年	19.278	.591	2.236	.577	—	—	1.931	.970
同 四十四年	43.797	1.325	4.991	1.218	—	—	3.880	.916
大 正 元 年	27.829	.846	2.946	.763	—	—	4.109	.982

兩 館

年 度 別	小 豆		菜 豆		豌豆		蠶 豆	
	收穫高	歩合	收穫高	歩合	收穫高	歩合	收穫高	歩合
明治三十六年	7.598	.563	554	.736	244	.907	—	—
同 三十七年	10.398	.690	720	.589	1.538	.975	—	—
同 三十八年	10.434	.655	1.187	.638	1.262	.746	—	—
同 三十九年	10.484	.666	1.146	.709	1.146	.709	—	—
同 四十年	7.776	.593	2.504	.731	1.028	.619	—	—
同 四十一年	70.555	.533	2.252	.648	1.071	.497	—	—
同 四十二年	5.644	.689	1.795	.670	1.046	.730	—	—
同 四十三年	4.085	.429	2.027	.637	799	.647	119	.748
同 四十四年	7.329	.689	2.802	.775	1.064	.799	162	.988
大 正 元 年	6.434	.527	2.261	.707	1.330	.742	8	.143

兩 館

年 度 別	菜 種		荏 胡 麻		亞 麻 種		亞 麻 莖	
	收穫高	歩合	收穫高	歩合	收穫高	歩合	收穫高	歩合
明治三十六年	4.245	1.175	1.696	.522	583	.347	119.460	71
同 三十七年	4.334	9.219	2.123	1.346	322	.223	697.620	48
同 三十八年	18.098	.714	1.033	.476	304	.216	50.239	36
同 三十九年	4.022	1.000	13.696	.407	306	.225	83.570	61
同 四十年	3.308	.831	8.916	.755	354	.277	86.873	78

並 一 反 步 收 獲 高 歩 合

支 廳

(其 一)

支 廳	粟 麥		小 麥		燕 麥		蕎 麥		大 豆	
	收穫高	歩合	收穫高	歩合	收穫高	歩合	收穫高	歩合	收穫高	歩合
802	.967	340	.580	18.441	1.874	10.239	.863	16.693	.612	
732	.904	355	.675	41.621	2.717	9.384	1.045	20.908	.889	
497	.654	920	.689	43.998	1.938	9.447	.858	13.671	.494	
403	.690	594	.943	30.025	1.461	6.057	.598	14.643	.638	
148	.891	1.120	.829	53.671	2.449	6.693	.589	19.531	.701	
94	.832	1.188	.930	60.334	2.359	7.151	.828	24.264	.781	
257	1.012	1.316	.949	39.010	1.440	8.898	.854	20.112	.825	
206	.923	1.263	.900	21.090	1.582	8.833	.813	16.816	.484	
251	1.008	.955	.902	27.493	2.038	9.416	.862	25.078	.750	
246	.885	2.197	1.036	30.045	2.051	9.233	.831	21.153	.607	

支 廳

(其 二)

支 廳	粟		稗		黍		蜀 黍		玉 蜀 黍	
	收穫高	歩合	收穫高	歩合	收穫高	歩合	收穫高	歩合	收穫高	歩合
2.763	.715	13.702	1.853	3.398	.840	—	—	6.570	1.319	
3.206	.795	8.790	1.424	3.722	1.085	18	1.800	11.930	1.444	
2.320	.658	7.222	1.185	3.248	.804	218	.934	8.367	1.200	
2.016	.616	7.740	1.024	3.076	.797	107	.482	7.573	.993	
1.867	.675	6.474	1.168	3.163	.942	109	.487	7.325	.987	
2.502	.685	9.277	1.455	3.331	.850	112	.496	8.227	1.028	
2.871	.827	8.201	1.304	3.381	.828	20	.714	11.538	1.117	
2.658	.828	5.819	1.301	3.373	.885	32	.622	11.567	.984	
3.279	.923	8.043	1.486	4.045	1.138	62	.667	14.831	1.096	
2.859	.847	9.506	1.776	5.607	1.299	98	.725	14.553	1.047	

支 廳

(其 三)

支 廳	大 麻		馬 鈴 薯		葱 頭		薄 荷		牧 草	
	收穫高	歩合	收穫高	歩合	收穫高	歩合	收穫高	歩合	收穫高	歩合
54	2	224.706	5.292	3.050	436	—	—	4.338	2.485	
195	7	499.684	8.101	300	60	—	—	1.245	.374	
114	5	12.412.453	183	1.846	205	—	—	4.319	.673	
54	2	13.732.894	202	816	204	—	—	1.840	.272	
27	3	12.792.544	217	3.616	151	—	—	3.199	.413	

本道重要農產物收穫高

Table with 5 columns: 菜種, 桂胡麻, 亞麻種, 亞麻莖. Each column has sub-columns for 收穫高, 步, 合. Rows include years from 明治四十一年 to 大正元年.

Table with 5 columns: 粳米, 糯米, 陸米, 大麥. Each column has sub-columns for 收穫高, 步, 合. Rows include years from 明治三十六年到 大正元年.

Table with 5 columns: 小豆, 菜豆, 豌豆, 蠶豆. Each column has sub-columns for 收穫高, 步, 合. Rows include years from 明治三十六年到 大正元年.

並一反步收穫高步合

支 離 (其三續キ)

Table with 5 columns: 大麻, 馬鈴薯, 葱, 蕪, 薄荷, 牧草. Each column has sub-columns for 收穫高, 步, 合. Rows include years from 明治三十七年到 大正元年.

支 離 (其一)

Table with 5 columns: 裸麥, 小麥, 燕麥, 蕎麥, 大豆. Each column has sub-columns for 收穫高, 步, 合. Rows include years from 明治三十七年到 大正元年.

支 離 (其二)

Table with 5 columns: 粟, 稗, 黍, 蜀黍, 玉蜀黍. Each column has sub-columns for 收穫高, 步, 合. Rows include years from 明治三十七年到 大正元年.

本道重要農產物收穫高

室 關

年 度 別	菜 種		桂 胡 麻		亞 麻 種		亞 麻 莖	
	收穫高	歩合	收穫高	歩合	收穫高	歩合	收穫高	歩合
明治三十六年	18.251	.843	3.673	.537	2.104	.169	681.781	.55
同 三十七年	16.244	.650	3.793	.566	1.872	.147	606.769	.55
同 三十八年	18.098	.714	2.417	.476	2.841	.194	68.840	.42
同 三十九年	7.534	.620	2.653	.506	4.962	.315	1,430.288	.90
同 四十年	13.123	.597	2.820	.533	8.237	.312	2,820.284	106
同 四十一年	21.617	.891	3.573	.760	9.453	.760	1,666.650	.65
同 四十二年	17.832	.890	2.948	.784	5.345	.387	1,101.450	.79
同 四十三年	6.638	.697	2.929	.780	1.947	.405	414.105	.86
同 四十四年	7.067	.710	3.792	.688	2.823	.333	661.352	.78
大 正 元 年	8.538	.696	4.186	.666	3.543	.378	706.814	.73

浦 河

年 度 別	粳 米		糯 米		陸 米		大 豆	
	收穫高	歩合	收穫高	歩合	收穫高	歩合	收穫高	歩合
明治三十六年	1.231	1.104	—	—	—	—	3.689	1.213
同 三十七年	2.482	1.697	17	1.308	—	—	4.157	1.065
同 三十八年	981	.634	20	.200	—	—	5.122	1.262
同 三十九年	2.385	1.242	47	1.044	—	—	4.191	1.022
同 四十年	4.004	2.117	215	1.903	—	—	3.445	1.007
同 四十一年	3.319	1.362	502	1.202	—	—	3.710	1.133
同 四十二年	3.255	1.424	141	1.270	—	—	2.746	1.054
同 四十三年	3.519	1.310	162	1.198	—	—	2.506	1.268
同 四十四年	4.159	1.342	483	1.400	—	—	1.337	1.035
大 正 元 年	4.519	1.182	526	1.387	—	—	2.263	1.338

浦 河

年 度 別	小 豆		菜 豆		豌豆		蠶 豆	
	收穫高	歩合	收穫高	歩合	收穫高	歩合	收穫高	歩合
明治三十六年	17.236	.619	88	.704	72	1.200	10	1.000
同 三十七年	31.876	.974	466	1.881	20	1.000	—	—
同 三十八年	25.735	.774	1,921	1.553	394	1.085	323	1.170
同 三十九年	22.251	.804	509	1.101	509	1.101	72	1.000
同 四十年	23.141	.739	2,393	.859	1,156	1.080	53	1.000

並 一 反 歩 收 獲 歩 合

支 廳

(其 三)

大 麻	馬 鈴 薯	葱 頭	薄 荷	牧 草	收穫高		歩合	
					收穫高	歩合	收穫高	歩合
170	15	40.823	3.675	—	—	28	.388	
—	—	43.325	2.909	—	—	16	.053	
300	20	2,819.585	194	4.226	211	320	.299	
300	20	3,715.894	260	9.124	228	254	.370	
54	18	4,802.370	263	7.896	263	293	.484	
30	15	4,661.572	279	600	300	669	.963	
30	15	5,810.749	262	16.000	533	1,758	.569	
200	10	2,875.752	226	5.300	151	1,625	.523	
490	14	3,107.639	248	22.100	539	1,523	.537	
420	15	3,178.558	254	11.318	404	277	.429	

(其 一)

裸 麥	小 麥	燕 麥	蕎 麥	大 豆	
				收穫高	歩合
3.055	.866	760	1.234	13.549	1.667
2.213	.715	1,216	1.033	27.102	1.678
3.061	.963	1,522	1.241	36.876	2.107
3.090	.920	985	.747	34.897	1.891
2.653	.855	1,197	.794	36.471	1.935
2.050	.922	1,396	1.136	31.362	1.835
1.082	.966	1,138	1.029	59.877	1.867
3.530	.900	978	1.174	37.958	1.814
2.755	.923	1,345	1.046	45.144	1.950
2.029	1.015	1,273	1.097	55.704	2.090

(其 二)

粟	稗	黍	蜀 黍	玉 蜀 黍	
				收穫高	歩合
1.915	1.282	6.041	2.222	3.277	1.005
1.764	1.291	6.640	1.944	3.202	1.290
1.316	1.033	5.639	1.487	3.673	1.017
2.377	1.363	6.953	1.643	3.568	.982
3.196	1.225	7.326	1.426	3.251	1.181

本道重要農產物收獲高  
浦 河

年 度 別	小 豆		菜 豆		豌豆		蠶 豆	
	收 獲 高	步 合	收 獲 高	步 合	收 獲 高	步 合	收 獲 高	步 合
明治四十一年	16.577	.582	2.963	.927	1.013	1.149	45	1.000
同 四十二年	16.998	.946	2.237	1.120	535	1.216	37	1.000
同 四十三年	20.814	.863	2.946	1.141	741	1.090	54	1.350
同 四十四年	18.043	.762	3.263	1.047	1.242	1.136	333	1.493
大 正 元 年	16.386	.744	2.769	.946	1.186	1.087	306	1.313

年 度 別	菜 種		荏 胡 麻		亞 麻 種		亞 麻 莖	
	收 獲 高	步 合	收 獲 高	步 合	收 獲 高	步 合	收 獲 高	步 合
明治三十六年	3.973	.643	15	.500	—	—	—	—
同 三十七年	1.609	.500	105	.700	—	—	—	—
同 三十八年	803	.844	14	.933	—	—	—	—
同 三十九年	971	.895	82	1.171	—	—	—	—
同 四十年	929	.734	338	.924	—	—	—	—
同 四十一年	870	.688	154	.508	—	—	—	—
同 四十二年	162	.790	36	1.500	—	—	—	—
同 四十三年	137	.870	—	—	—	—	—	—
同 四十四年	89	1.050	182	.687	—	—	—	—
大 正 元 年	136	1.511	3	.800	—	—	—	—

年 度 別	粳 米		糯 米		陸 米		大 麥	
	收 獲 高	步 合	收 獲 高	步 合	收 獲 高	步 合	收 獲 高	步 合
明治三十六年	95	.678	2	.667	—	—	5.127	1.164
同 三十七年	142	1.893	—	—	—	—	5.139	.757
同 三十八年	59	.395	—	—	—	—	3.248	.954
同 三十九年	100	.376	2	1.000	—	—	2.833	.675
同 四十年	537	1.548	17	1.889	—	—	3.686	1.237
同 四十一年	332	1.253	9	.900	—	—	3.985	1.097
同 四十二年	502	1.564	54	1.500	—	—	5.155	1.016
同 四十三年	720	1.081	27	1.200	—	—	7.021	.903
同 四十四年	1.077	1.094	6	.886	—	—	4.253	.750
大 正 元 年	1.721	.756	84	1.200	—	—	11.831	1.125

並 一 反 步 收 獲 步 合  
支 廳

(其二續キ)

粟		稗		黍		蜀 黍		玉 蜀 黍	
收 獲 高	步 合	收 獲 高	步 合	收 獲 高	步 合	收 獲 高	步 合	收 獲 高	步 合
2.813	1.026	10.789	1.831	4.174	1.045	462	1.143	10.452	1.484
1.747	1.481	9.879	2.361	4.351	1.699	1.070	2.000	10.236	1.988
2.285	1.428	9.364	2.056	3.240	1.258	—	—	13.913	2.031
1.743	1.300	11.420	1.934	3.971	1.522	14	1.400	13.117	1.926
1.495	1.328	13.630	1.886	3.504	1.455	11	1.400	12.750	1.832

(其 三)

大 麻		馬 鈴 薯		葱 頭		薄 荷		牧 草	
收 獲 高	步 合	收 獲 高	步 合	收 獲 高	步 合	收 獲 高	步 合	收 獲 高	步 合
180	18	11.574	2.685	—	—	—	—	577	.251
—	—	13.887	2.427	—	—	—	—	793	.360
—	—	1.701.550	257	90	64	120	40	976	.770
60	60	875.360	144	4.200	140	450	75	1.237	.501
60	60	1.337.200	232	26.250	279	1.100	100	2.713	.668
50	50	2.876.779	371	102.600	190	1.980	104	2.372	.911
—	—	1.448.396	388	22.460	312	1.980	220	6.896	.490
—	—	822.495	194	11.540	241	—	—	4.100	.491
—	—	1.213.550	281	11.938	243	—	—	5.345	.464
600	20	938.766	207	10.022	218	—	—	5.961	.487

(其 一)

裸 麥		小 麥		燕 麥		蕎 麥		大 豆	
收 獲 高	步 合	收 獲 高	步 合	收 獲 高	步 合	收 獲 高	步 合	收 獲 高	步 合
7.227	.880	951	1.026	12.234	2.024	5.274	.783	106.370	1.068
7.061	.635	1.124	.685	23.042	2.172	9.098	.956	154.785	1.312
10.645	.922	1.074	.763	16.775	1.643	7.045	.694	96.482	.756
5.125	.535	690	.492	14.306	1.655	9.007	.889	112.618	1.010
9.134	.952	2.277	.945	20.665	1.972	11.868	.793	145.267	.864
18.083	1.118	4.202	1.089	30.796	1.799	11.019	.641	119.568	.577
11.003	.866	3.446	.985	53.928	1.664	11.117	.729	116.742	.518
1.495	.870	10.306	.866	48.409	1.547	13.289	.757	133.067	.666
11.153	.778	7.078	.664	45.957	1.784	16.298	.959	194.097	.818
13.677	.948	7.349	.900	54.022	1.697	11.088	.705	133.647	.517

本道重要農產物收穫高

Table with 5 columns: 年度別, 小豆, 菜豆, 豌豆, 蠶豆. Each column has sub-columns for 收穫高 and 歩合. Rows include years from 明治三十六年到 大正元年.

Table with 5 columns: 年度別, 菜種, 荏胡麻, 亞麻種, 亞麻莖. Each column has sub-columns for 收穫高 and 歩合. Rows include years from 明治三十六年到 大正元年.

Table with 5 columns: 年度別, 粳米, 糯米, 陸米, 大麥. Each column has sub-columns for 收穫高 and 歩合. Rows include years from 明治三十六年到 同四十年.

並一反歩收穫高歩合

Table with 5 columns: 粟, 稗, 黍, 蜀黍, 玉蜀黍. Each column has sub-columns for 收穫高 and 歩合. Rows include years from 122 to 268.

Table with 5 columns: 大麻, 馬鈴薯, 葱頭, 薄荷, 牧草. Each column has sub-columns for 收穫高 and 歩合. Rows include years from 725 to 5320.

Table with 5 columns: 裸麥, 小麥, 燕麥, 蕎麥, 大豆. Each column has sub-columns for 收穫高 and 歩合. Rows include years from 360 to 81.



本道重要農產物收穫高

銅 路

年 度 別	梗 米		糯 米		陸 米		大 麥	
	收穫高	歩合	收穫高	歩合	收穫高	歩合	收穫高	歩合
明治四十一年	—	—	—	—	—	—	900	.913
同 四十二年	—	—	—	—	—	—	519	.874
同 四十三年	—	—	—	—	—	—	374	.637
同 四十四年	—	—	—	—	—	—	296	.750
大 正 元 年	1	.400	—	.300	—	—	182	.855

銅 路

年 度 別	小 豆		菜 豆		豌豆		蠶 豆	
	收穫高	歩合	收穫高	歩合	收穫高	歩合	收穫高	歩合
明治三十六年	104	.654	932	.786	71	.910	—	—
同 三十七年	237	1.332	2,033	1.411	123	1.042	—	—
同 三十八年	137	.397	1,961	1,154	194	1,032	—	—
同 三十九年	285	.577	133	.917	133	.917	—	—
同 四十年	664	1.001	3,924	1,058	181	.846	—	—
同 四十一年	435	.530	2,770	.728	172	.632	—	—
同 四十二年	833	.909	6,495	1,224	294	.870	2	2,000
同 四十三年	562	.597	4,220	.829	180	.534	—	—
同 四十四年	1,604	.970	5,853	.8	333	.740	5	.50
大 正 元 年	1,068	.440	4,105	.447	253	.680	3	.300

銅 路

年 度 別	菜 種		荏 胡 麻		亞 麻 種		亞 麻 莖	
	收穫高	歩合	收穫高	歩合	收穫高	歩合	收穫高	歩合
明治三十六年	225	.930	55	1.018	—	—	—	—
同 三十七年	159	.703	16	.698	—	—	—	—
同 三十八年	233	.906	21	1.050	—	—	—	—
同 三十九年	350	.868	41	.854	—	—	—	—
同 四十年	573	.614	68	.907	—	—	—	—
同 四十一年	347	.443	54	.915	—	—	—	—
同 四十二年	53	.639	39	1.115	—	—	—	—
同 四十三年	222	.512	47	.681	—	—	—	—
同 四十四年	343	.543	37	.946	—	—	—	—
大 正 元 年	390	.654	62	.701	4	.064	2,569	.37

並 一 反 歩 收 獲 高 歩 合

支 廳

(其一續キ)

收穫高	歩合	裸 麥		小 麥		燕 麥		蕎 麥		大 豆	
		收穫高	歩合	收穫高	歩合	收穫高	歩合	收穫高	歩合	收穫高	歩合
161	.647	231	.894	13,604	2,300	1,029	.343	5,034	.676		
416	.885	136	.829	20,864	1,766	3,075	1,009	9,547	1,087		
229	.505	117	.539	15,719	1,382	2,852	.978	11,015	.855		
394	.778	113	.664	27,556	1,724	3,187	.993	19,672	1,174		
422	1.085	93	.896	35,740	2,078	3,618	.881	12,796	.639		

支 廳

(其二)

收穫高	歩合	粟		稗		黍		蜀 黍		五 蜀 黍	
		收穫高	歩合	收穫高	歩合	收穫高	歩合	收穫高	歩合	收穫高	歩合
45	.818	2	2.000	2,563	1,079	—	—	617	1.14		
87	1.588	3	3.000	4,432	1,623	—	—	1,144	1.801		
18	.621	—	—	2,235	.993	—	—	.829	1.109		
12	.923	—	—	3,293	1,138	—	—	1,058	1.045		
5	.710	—	—	3,841	.930	—	—	1,944	1.40		
27	1.350	4	.100	4,388	.796	—	—	1,768	.95		
54	1.317	4	2.000	9,803	1,404	—	—	3,068	2.22		
18	.486	—	—	6,616	.923	—	—	2,508	1.388		
27	.794	7	1.200	9,561	1,299	—	—	2,854	1.462		
9	.300	—	—	8,397	.959	—	—	2,518	1.039		

支 廳

(其三)

收穫高	歩合	大 麻		馬 鈴 薯		葱 頭		薄 荷		牧 草	
		收穫高	歩合	收穫高	歩合	收穫高	歩合	收穫高	歩合	收穫高	歩合
—	—	—	—	23,139	4,039	—	—	—	—	137	.367
—	—	—	—	29,601	4,788	90	30	—	—	252	.256
30	15	1,598,818	199	—	—	611	68	378	.687		
—	—	1,562,807	180	—	—	—	—	584	.458		
13	13	1,411,545	292	102	51	125	13	1,268	.631		
1,513	15	1,771,050	200	—	—	496	71	1,519	.15		
15	15	2,097,110	247	—	—	1,000	109	1,372	.300		
—	—	1,566,743	172	—	—	1,260	85	2,353	.437		
48	24	1,488,416	221	—	—	965	48	4,917	.503		
67	17	1,651,708	214	—	—	1,551	52	2,092	.305		

本道重要農産物收穫高

根 室

年 度 別	粳 米		糯 米		陸 米		大 麥	
	收穫高	歩合	收穫高	歩合	收穫高	歩合	收穫高	歩合
明治三十六年	—	—	—	—	—	—	187	1.508
同 三十七年	—	—	—	—	—	—	57	1.141
同 三十八年	—	—	—	—	—	—	113	1.141
同 三十九年	—	—	—	—	—	—	213	1.474
同 四十年	—	—	—	—	—	—	140	1.176
同 四十一年	—	—	—	—	—	—	144	1.516
同 四十二年	—	—	—	—	—	—	177	1.708
同 四十三年	—	—	—	—	—	—	76	.667
同 四十四年	—	—	—	—	—	—	146	1.327
大 正 元 年	—	—	—	—	—	—	97	1.102

根 室

年 度 別	小 豆		菜 豆		豌豆		蠶 豆	
	收穫高	歩合	收穫高	歩合	收穫高	歩合	收穫高	歩合
明治三十六年	—	—	6	.750	36	.900	1	.333
同 三十七年	—	—	11	1.100	23	1.150	—	—
同 三十八年	—	—	2	2.000	73	1.043	36	1.029
同 三十九年	2	2.000	90	1.071	90	1.071	49	1.089
同 四十年	—	—	25	.718	26	.897	6	1.200
同 四十一年	—	—	39	1.083	16	1.063	3	1.000
同 四十二年	1	1.000	38	.938	14	1.400	4	1.900
同 四十三年	5	.333	—	—	28	1.435	4	.800
同 四十四年	9	.750	76	1.357	29	.806	6	.750
大 正 元 年	—	—	100	.730	28	.538	5	.714

上 川

年 度 別	菜 種		荳 胡 麻		亞 麻 種		亞 麻 莖	
	收穫高	歩合	收穫高	歩合	收穫高	歩合	收穫高	歩合
明治三十六年	4	.800	—	—	—	—	—	—
同 三十七年	—	—	—	—	—	—	—	—
同 三十八年	—	—	—	—	—	—	—	—
同 三十九年	—	—	—	—	—	—	—	—
同 四十年	—	—	—	—	—	—	—	—

並 一 反 歩 收 獲 高 歩 合

支 廳 (其 一)

支 廳	裸 麥		小 麥		燕 麥		蕎 麥		大 豆	
	收穫高	歩合	收穫高	歩合	收穫高	歩合	收穫高	歩合	收穫高	歩合
7	2.333	—	37	1.370	2.256	1.821	62	1.033	—	—
17	1.133	—	24	1.200	7.913	1.897	19	1.118	—	—
21	1.141	—	35	1.061	2.026	1.376	31	1.000	—	—
64	1.333	—	81	1.500	2.756	1.709	124	1.735	2	2.000
28	1.166	—	49	1.166	1.989	1.134	13	.591	1	1.000
45	1.324	—	82	1.708	2.916	1.516	26	1.130	—	—
34	1.545	—	54	1.500	6.361	1.756	70	.636	5	1.667
32	1.143	—	56	.824	5.663	1.513	31	.861	25	.542
43	1.143	—	67	.985	7.319	1.504	120	1.250	35	.206
69	1.169	—	56	.789	3.593	2.023	54	.783	—	—

支 廳

(其 二)

支 廳	粟		稗		黍		蜀 黍		玉 蜀 黍	
	收穫高	歩合	收穫高	歩合	收穫高	歩合	收穫高	歩合	收穫高	歩合
—	—	—	—	—	—	—	—	—	—	—
—	—	—	—	—	—	—	1	1.000	—	—
—	—	—	—	—	—	—	—	—	—	.300
2	2.000	—	—	—	—	—	—	—	7	1.400
—	—	—	—	—	—	—	1	1.000	7	1.000
—	—	—	—	—	—	—	—	—	1	1.000
—	—	—	—	—	—	—	—	—	—	—
—	—	—	—	—	102	1.821	—	—	21	.875
—	—	—	—	—	46	1.122	—	—	26	1.000
—	—	—	—	—	5	.160	—	—	7	.120

支 廳

(其 三)

支 廳	大 麻		馬 鈴 薯		蔥 頭		薄 荷		牧 草	
	收穫高	歩合	收穫高	歩合	收穫高	歩合	收穫高	歩合	收穫高	歩合
—	—	—	1.402	1.270	—	—	—	—	1.059	.386
—	—	—	7.283	2.458	—	—	—	—	1.066	.421
—	—	—	291.454	237	—	—	—	—	.949	.558
—	—	—	582.058	251	—	—	—	—	.984	.543
—	—	—	533.552	211	—	—	—	—	.595	.242

本道重要農産物收穫高

第六〇

Table with 5 columns: 菜種, 荏胡麻, 亞麻種, 亞麻莖. Each column has sub-columns for 收穫高 and 歩合. Rows include years from 明治四十一年 to 大正元年.

第六一

網走

Table with 5 columns: 粳米, 糯米, 陸米, 大麥. Each column has sub-columns for 收穫高 and 歩合. Rows include years from 明治三十六年到 大正元年.

第六一

網走

Table with 5 columns: 小豆, 菜豆, 豌豆, 蠶豆. Each column has sub-columns for 收穫高 and 歩合. Rows include years from 明治三十六年到 大正元年.

並一反歩收穫高歩合

支

廳

(其三續\*)

Table with 5 columns: 大麻, 馬鈴薯, 葱頭, 薄荷, 牧草. Each column has sub-columns for 收穫高 and 歩合. Rows include years from 明治四十一年 to 大正元年.

支

廳

(其一)

Table with 5 columns: 裸麥, 小麥, 燕麥, 蕎麥, 大豆. Each column has sub-columns for 收穫高 and 歩合. Rows include years from 明治三十六年到 大正元年.

支

廳

(其二)

Table with 5 columns: 粟, 稗, 黍, 蜀黍, 玉蜀黍. Each column has sub-columns for 收穫高 and 歩合. Rows include years from 明治三十六年到 大正元年.

本道重要農產物收穫高

Table with columns: 年度別, 菜種, 荏胡麻, 亞麻種, 亞麻莖. Rows include years from 明治三十六年到 大正元年.

宗 谷

Table with columns: 年度別, 粳米, 糯米, 陸米, 大麥. Rows include years from 明治三十六年到 大正元年.

宗 谷

Table with columns: 年度別, 小豆, 菜豆, 豌豆, 蠶豆. Rows include years from 明治三十六年到 同四十年.

並一反步收穫歩合

(其 三)

Table with columns: 大 麻, 馬 鈴 薯, 蕎 麥, 薄 荷, 牧 草. Rows include years from 明治三十六年到 大正元年.

(其 一)

Table with columns: 裸 麥, 小 麥, 燕 麥, 蕎 麥, 大 豆. Rows include years from 明治三十六年到 大正元年.

(其 二)

Table with columns: 粟, 稗, 黍, 蜀 黍, 玉 蜀 黍. Rows include years from 明治三十六年到 同四十年.

本道重要農産物收穫高  
宗 谷

年 度 別	小 豆		菜 豆		豌豆		蠶 豆	
	收穫高	歩合	收穫高	歩合	收穫高	歩合	收穫高	歩合
明治四十一年	56	.602	258	.580	282	.753	1	.500
同 四十二年	64	.516	260	.978	184	1.086	1	.500
同 四十三年	85	.324	535	1.072	515	1.247	3	.850
同 四十四年	59	.725	457	.691	295	.848	6	.150
大 正 元 年	69	.561	586	.561	447	.722	2	.667

宗 谷

年 度 別	菜 種		荏 胡 麻		亞 麻 種		亞 麻 莖	
	收穫高	歩合	收穫高	歩合	收穫高	歩合	收穫高	歩合
明治三十六年	304	1.394	—	—	—	—	—	—
同 三十七年	137	.890	—	—	—	—	—	—
同 三十八年	343	1.361	—	—	—	—	—	—
同 三十九年	558	.981	—	—	—	—	—	—
同 四十年	206	.936	—	—	—	—	—	—
同 四十一年	1,270	.836	—	—	—	—	—	—
同 四十二年	2,974	1.175	—	—	—	—	—	—
同 四十三年	5,809	1.125	—	—	—	—	—	—
同 四十四年	5,595	.590	—	—	—	—	—	—
大 正 元 年	4,511	.692	—	—	—	—	—	—

增 毛

年 度 別	粳 米		糯 米		陸 米		大 麥	
	收穫高	歩合	收穫高	歩合	收穫高	歩合	收穫高	歩合
明治三十六年	301	.870	1	1.000	—	—	4,275	1.340
同 三十七年	564	1.584	—	—	1	.500	3,115	1.085
同 三十八年	409	1.135	—	—	2	.667	5,330	1.331
同 三十九年	845	1.947	—	—	—	—	4,902	1.177
同 四十年	1,292	1.946	—	—	—	—	13,771	1.404
同 四十一年	1,213	1.094	—	—	—	—	4,237	1.712
同 四十二年	2,014	1.208	98	1.400	—	—	4,531	1.324
同 四十三年	4,460	1.737	52	1.300	—	—	2,378	1.313
同 四十四年	4,849	1.320	—	—	—	—	2,289	.953
大 正 元 年	5,319	1.323	24	.940	—	—	2,959	.882

並 一 反 歩 收 獲 高 歩 合

支 應 (其二續キ)

粟	稗		黍		蜀 黍		玉 蜀 黍		
	收穫高	歩合	收穫高	歩合	收穫高	歩合	收穫高	歩合	
6	.600	5	1.667	10	.500	—	—	155	.671
4	.667	28	.700	250	1.219	211	1.407	293	1.320
15	1.620	15	1.000	578	1.125	13	1.300	784	1.908
10	1.450	10	1.000	592	.684	—	—	937	1.487
27	1.174	—	—	775	.796	20	.454	780	1.458

支 應

(其三)

大 麻		馬 鈴 薯		葱 頭		薄 荷		牧 草	
收穫高	歩合	收穫高	歩合	收穫高	歩合	收穫高	歩合	收穫高	歩合
—	—	9,238	5,692	108	108	—	—	—	—
—	—	9,598	5,881	216	216	—	—	33	.850
—	—	1,639,787	428	—	—	—	—	235	1.250
—	—	1,754,740	324	—	—	—	—	278	.517
150	5	778,250	201	—	—	—	—	249	.462
25	5	1,307,125	269	—	—	—	—	35	.206
—	—	1,474,829	241	—	—	—	—	185	.486
1,600	80	1,683,603	251	—	—	—	—	179	.762
—	—	1,541,154	210	—	—	—	—	8	.013
—	—	2,115,164	252	6	30	—	—	150	.375

支 應

(其一)

裸 麥		小 麥		燕 麥		蕎 麥		大 豆	
收穫高	歩合	收穫高	歩合	收穫高	歩合	收穫高	歩合	收穫高	歩合
19,132	1.278	3,668	1.258	3,474	2,429	1,528	1,052	3,149	.820
8,536	1.111	3,493	1.162	4,367	2,121	3,823	1,159	4,906	1.214
6,453	1.129	5,205	1.366	8,193	2,446	1,942	.860	2,995	.847
6,947	1.126	5,589	1.234	7,328	2,799	2,310	1,015	4,093	1.149
6,378	1.088	5,004	1.168	10,080	2,873	2,015	1,230	8,886	1.267
10,071	.944	4,852	.977	9,799	2,343	2,164	.761	8,410	.602
12,351	.882	8,610	1.313	14,826	2,337	9,784	1,782	17,071	.924
20,013	1.060	8,315	1.018	17,181	2,434	10,657	1,517	36,388	1.587
19,184	.863	8,861	.835	21,098	1,969	4,255	1,237	31,653	1.321
27,635	1.019	11,288	.945	27,624	2,281	4,825	1,022	14,340	.541

本道重要農產物收穫高

增 毛

年 度 別	小 豆		菜 豆		豌豆		蠶 豆	
	收穫高	歩合	收穫高	歩合	收穫高	歩合	收穫高	歩合
明治三十六年	5.199	1.026	1.030	1.579	637	1.196	-	-
同 三十七年	5.495	1.182	1.429	1.167	266	1.243	44	2.000
同 三十八年	5.347	.882	1.332	.742	467	1.038	-	-
同 三十九年	8.487	1.216	1.060	1.296	1.060	1.296	-	-
同 四十年	16.869	.971	2.363	1.034	987	1.204	1	1.000
同 四十一年	8.214	.536	7.194	.625	1.035	.868	18	.947
同 四十二年	18.496	.865	2.210	.893	1.411	.825	6	1.200
同 四十三年	36.325	1.319	2.851	1.284	2.399	1.376	38	1.357
同 四十四年	36.155	1.231	3.915	.974	2.171	.996	22	.733
大 正 元 年	21.491	.702	4.839	.763	6.316	.896	9	.900

增 毛

年 度 別	菜 種		桂 胡 麻		亞 麻 種		亞 麻 莖	
	收穫高	歩合	收穫高	歩合	收穫高	歩合	收穫高	歩合
明治三十六年	37.406	1.055	9	.600	-	-	-	-
同 三十七年	22.963	1.065	48	.814	-	-	-	-
同 三十八年	9.631	.429	33	1.333	-	-	-	-
同 三十九年	17.962	1.151	24	.960	-	-	-	-
同 四十年	14.401	.340	26	1.040	-	-	-	-
同 四十一年	14.038	.878	4	1.333	-	-	-	-
同 四十二年	13.106	.810	-	-	-	-	-	-
同 四十三年	21.888	.951	-	-	-	-	-	-
同 四十四年	26.550	.979	-	-	-	-	-	-
大 正 元 年	15.413	.686	50	1.600	-	-	-	-

札 罎

年 度 別	粳 米		糯 米		陸 米		大 麥	
	收穫高	歩合	收穫高	歩合	收穫高	歩合	收穫高	歩合
明治三十六年	206	.786	-	-	-	-	106	1.631
同 三十七年	422	1.365	-	-	-	-	526	1.255
同 三十八年	35	.714	-	-	-	-	93	1.274
同 三十九年	70	1.400	-	-	-	-	156	1.300
同 四十年	77	1.540	-	-	-	-	163	1.417

並 一 反 歩 收 獲 高 歩 合

支 廳

(其 二)

粟	稗		黍		蜀 黍		玉 蜀 黍		
	收穫高	歩合	收穫高	歩合	收穫高	歩合	收穫高	歩合	
449	1.283	194	1.437	10.226	1.508	-	-	4.647	1.637
2.111	1.179	227	1.493	7.888	1.119	13	1.625	2.549	1.720
1.482	1.169	24	.600	6.064	1.030	65	.974	3.446	1.501
607	1.092	50	1.000	7.297	1.241	21	.955	4.058	1.881
867	1.168	42	1.909	6.243	1.468	29	1.000	3.840	1.800
722	.975	2.905	1.126	6.277	.601	145	1.000	5.456	1.982
6.433	1.353	961	2.549	9.701	1.721	-	-	7.813	1.729
8.581	1.620	1.052	2.451	17.024	2.345	-	-	10.964	2.337
2.975	1.549	-	-	11.092	1.698	-	-	10.365	1.835
1.763	.979	765	1.051	6.992	.901	3	1.500	10.461	1.532

支 廳

(其 三)

大 麻	馬 鈴 薯		葱 頭		薄 荷		牧 草		
	收穫高	歩合	收穫高	歩合	收穫高	歩合	收穫高	歩合	
-	-	24.910	5.118	900	300	-	-	-	-
135	8	54.904	4.736	-	-	-	-	-	-
30	20	1.321.930	407	1.050	175	140	28	48	.600
240	20	1.257.356	359	3.000	300	460	20	19	.600
100	20	1.109.610	269	5.040	210	2.000	100	1.644	.712
60	20	1.053.304	229	18.039	475	-	-	709	.701
-	-	2.742.012	304	18.400	230	-	-	1.131	.860
-	-	4.017.750	327	41.535	500	-	-	591	.477
-	-	3.055.000	290	54.000	600	-	-	326	.417
-	-	3.319.768	309	21.800	273	1.500	100	2.000	.461

區

(其 一)

裸 麥	小 麥		燕 麥		蕎 麥		大 豆		
	收穫高	歩合	收穫高	歩合	收穫高	歩合	收穫高	歩合	
6	1.000	78	1.418	502	2.173	18	1.286	180	1.200
9	.900	41	.612	275	2.200	8	1.600	320	1.600
27	1.038	84	1.556	4.475	2.667	46	1.484	126	1.145
30	1.000	66	1.100	3.750	2.500	46	1.300	138	1.100
30	1.111	100	1.190	4.012	2.750	50	1.180	116	1.054

本道重要農産物收穫高  
札 幌

年 度 別	粳 米		糯 米		陸 米		大 麥	
	收穫高	歩合	收穫高	歩合	收穫高	歩合	收穫高	歩合
明治四十一年	59	1.340	-	-	-	-	129	1.206
同 四十二年	61	1.452	-	-	-	-	130	1.327
同 四十三年	192	1.433	-	-	-	-	199	1.453
同 四十四年	129	1.500	40	1.205	-	-	504	1.262
大 正 元 年	237	1.924	38	2.000	-	-	224	1.400

年 度 別	小 豆		菜 豆		豌豆		蠶 豆	
	收穫高	歩合	收穫高	歩合	收穫高	歩合	收穫高	歩合
明治三十六年	180	1.200	20	1.000	5	1.000	-	-
同 三十七年	240	1.200	24	1.200	6	1.200	-	-
同 三十八年	136	1.124	51	1.378	2	.667	-	-
同 三十九年	130	1.000	3	.750	3	.750	-	-
同 四十年	100	.952	40	1.350	11	.733	-	-
同 四十一年	45	.506	34	.971	20	.918	-	-
同 四十二年	100	1.220	81	1.528	83	2.606	-	-
同 四十三年	313	1.280	444	1.750	115	1.580	4	1.320
同 四十四年	1,231	1.339	165	1.355	66	1.306	-	-
大 正 元 年	224	1.000	64	.984	10	1.000	-	-

年 度 別	菜 種		荏 胡 麻		亞 麻 種		亞 麻 莖	
	收穫高	歩合	收穫高	歩合	收穫高	歩合	收穫高	歩合
明治三十六年	15	1.500	-	-	3	.600	400	80
同 三十七年	42	1.500	-	-	-	-	-	-
同 三十八年	30	1.764	-	-	3	.333	627	70
同 三十九年	17	1.700	-	-	31	.400	7.680	96
同 四十年	30	1.153	-	-	30	.400	5.625	75
同 四十一年	15	.938	-	-	30	.448	4.690	70
同 四十二年	-	-	-	-	21	1.313	1.200	75
同 四十三年	-	-	-	-	9	.330	1.025	75
同 四十四年	-	-	-	-	-	-	2.561	171
大 正 元 年	504	2.000	-	-	-	-	120	12

並 一 反 步 收 獲 高 歩 合  
區

(其一續キ)

收穫高	裸 麥		小 麥		燕 麥		蕎 麥		大 豆	
	收穫高	歩合	收穫高	歩合	收穫高	歩合	收穫高	歩合	收穫高	歩合
26	1.040		99	1.065	3.758	2.502	155	.971	35	.354
19	1.118		129	1.173	6.433	3.523	4	1.333	88	1.178
29	1.245		198	1.286	6.806	3.878	41	1.500	280	1.230
108	.872		205	.922	2.403	2.326	194	1.300	430	1.200
900	1.050		56	1.007	1.724	1.517	1.410	1.330	738	1.200

區

(其二)

收穫高	粟		稗		黍		蜀 黍		玉 蜀 黍	
	收穫高	歩合	收穫高	歩合	收穫高	歩合	收穫高	歩合	收穫高	歩合
6	1.200		13	2.600	-	-	-	-	753	2.303
-	-		-	-	-	-	-	-	128	1.600
15	1.250		-	-	-	-	8	1.600	570	2.135
17	1.100		2	2.000	-	-	-	-	570	2.000
2	1.000		-	-	-	-	12	1.200	600	2.000
18	1.000		-	-	-	-	15	1.000	473	1.500
-	-		-	-	-	-	9	1.800	806	3.198
7	1.420		-	-	18	1.480	-	-	1.050	3.210
26	1.500		-	-	20	1.500	-	-	1.043	3.260
6	1.100		-	-	-	-	-	-	.376	.347

區

(其三)

收穫高	大 麻		馬 鈴 薯		葱 頭		薄 荷		牧 草	
	收穫高	歩合	收穫高	歩合	收穫高	歩合	收穫高	歩合	收穫高	歩合
-	-		684	12.436	21.000	300	-	-	468	.564
-	-		60	12.000	28.000	400	-	-	720	.834
-	-		30.360	255	42.562	525	-	-	381	.863
-	-		31.200	240	63.840	608	-	-	514	.655
-	-		24.610	230	88.800	600	-	-	638	.851
-	-		31.050	270	116.900	700	-	-	604	.800
-	-		40.000	320	64.400	700	-	-	180	.706
-	-		165.891	457	142.400	800	-	-	192	.706
-	-		382.518	538	516.560	880	-	-	130	.709
-	-		278.388	666	185.260	720	-	-	727	.500

本道重要農產物收穫高

小 楮

年 度 別	粳 米		糯 米		陸 米		大 麥	
	收穫高	歩合	收穫高	歩合	收穫高	歩合	收穫高	歩合
明治三十六年	—	—	—	—	—	—	49	.875
同 三十七年	—	—	—	—	—	—	54	.857
同 三十八年	—	—	—	—	—	—	50	.833
同 三十九年	—	—	—	—	—	—	53	.841
同 四十年	—	—	—	—	—	—	67	.848
同 四十一年	—	—	—	—	—	—	106	.948
同 四十二年	—	—	—	—	—	—	113	.869
同 四十三年	—	—	—	—	—	—	119	.900
同 四十四年	—	—	—	—	—	—	165	.900
大 正 元 年	—	—	—	—	—	—	118	.946

第六五

小 楮

年 度 別	小 豆		菜 豆		陸 豆		蠶 豆	
	收穫高	歩合	收穫高	歩合	收穫高	歩合	收穫高	歩合
明治三十六年	89	1.200	252	1.200	90	1.200	—	—
同 三十七年	120	1.000	258	.983	82	1.030	—	—
同 三十八年	201	1.000	319	1.057	86	1.024	—	—
同 三十九年	207	.976	94	.989	94	.989	—	—
同 四十年	219	.967	332	1.100	118	1.050	—	—
同 四十一年	181	.919	494	1.130	116	1.027	—	—
同 四十二年	101	.432	620	1.360	117	1.276	—	—
同 四十三年	121	.480	661	1.400	203	1.300	—	—
同 四十四年	114	.450	565	1.200	269	1.300	—	—
大 正 元 年	142	.560	495	1.150	231	1.100	—	—

第六五

楮 小

年 度 別	菜 種		荏 胡 麻		亞 麻 種		亞 麻 莖	
	收穫高	歩合	收穫高	歩合	收穫高	歩合	收穫高	歩合
明治三十六年	—	—	—	—	—	—	—	—
同 三十七年	—	—	—	—	—	—	—	—
同 三十八年	—	—	—	—	—	—	—	—
同 三十九年	—	—	—	—	—	—	—	—
同 四十年	—	—	—	—	—	—	—	—

並 一 反 歩 收 獲 高 歩 合

區 (其 一)

年 度 別	裸 麥		小 麥		燕 麥		蕎 麥		大 豆	
	收穫高	歩合	收穫高	歩合	收穫高	歩合	收穫高	歩合	收穫高	歩合
160	1.000	7	1.000	95	1.900	364	.901	306	1.200	
162	.900	10	1.000	117	1.600	277	.790	209	.980	
126	.700	15	.750	46	1.105	250	.838	239	.968	
99	.619	10	1.000	270	.654	194	.819	221	.948	
132	.898	22	.956	63	1.050	164	.800	209	.920	
110	.902	38	.950	55	1.100	149	.687	192	.926	
405	.921	40	.952	61	1.196	264	1.224	165	.578	
97	.920	60	.980	51	1.130	353	1.320	181	.620	
59	.600	65	.900	45	.970	260	1.300	170	.580	
76	.954	97	.970	—	—	240	1.200	193	.710	

區

(其 二)

年 度 別	粟		稗		黍		蜀 黍		玉 蜀 黍	
	收穫高	歩合	收穫高	歩合	收穫高	歩合	收穫高	歩合	收穫高	歩合
90	1.200	—	—	—	—	—	—	—	225	1.500
76	1.080	—	—	—	—	—	—	—	159	1.223
50	1.000	—	—	—	—	—	—	—	179	1.120
41	1.900	—	—	—	—	—	—	—	173	1.153
41	.980	—	—	—	—	—	—	—	171	1.070
35	1.100	—	—	—	—	—	—	—	227	1.261
87	1.012	—	—	—	—	—	—	—	382	1.819
84	1.230	—	—	—	—	—	—	—	626	2.000
67	1.200	—	—	—	—	—	—	—	735	2.100
66	1.100	—	—	—	—	—	—	—	700	2.000

區

(其 三)

年 度 別	大 麻		馬 鈴 薯		葱 頭		薄 荷		牧 草	
	收穫高	歩合	收穫高	歩合	收穫高	歩合	收穫高	歩合	收穫高	歩合
—	—	—	1.040	4.000	—	—	—	—	—	—
—	—	—	865	2.980	—	—	—	—	226	.390
—	—	—	36.320	117	—	—	—	—	—	—
—	—	—	44.800	140	—	—	—	—	—	—
—	—	—	44.400	170	—	—	—	—	—	—



本道重要農産物收穫高

第六六

函 館

年 度 別	菜 種		荏 胡 麻		亞 麻 種		亞 麻 莖	
	收 獲 高	步 合	收 獲 高	步 合	收 獲 高	步 合	收 獲 高	步 合
明治四十一年	-	-	-	-	-	-	-	-
同 四十二年	-	-	-	-	-	-	-	-
同 四十三年	-	-	-	-	-	-	-	-
同 四十四年	-	-	-	-	-	-	-	-
大 正 元 年	-	-	-	-	-	-	-	-

第六六

函 館

年 度 別	粳 米		糯 米		陸 米		大 麥	
	收 獲 高	步 合	收 獲 高	步 合	收 獲 高	步 合	收 獲 高	步 合
明治三十六年	128	1.350	11	1.250	-	-	62	1.292
同 三十七年	157	1.688	13	1.875	-	-	100	1.316
同 三十八年	40	.417	2	.400	-	-	87	1.074
同 三十九年	50	.564	-	-	-	-	133	1.415
同 四十年	142	1.560	16	1.455	-	-	196	1.420
同 四十一年	145	1.410	9	1.500	-	-	217	1.382
同 四十二年	159	1.639	8	1.600	-	-	115	1.533
同 四十三年	54	.550	2	.540	-	-	47	1.205
同 四十四年	83	1.400	4	1.250	-	-	57	1.100
大 正 元 年	55	.780	4	.750	-	-	80	1.100

第六六

函 館

年 度 別	小 豆		菜 豆		豌豆		蠶 豆	
	收 獲 高	步 合	收 獲 高	步 合	收 獲 高	步 合	收 獲 高	步 合
明治三十六年	51	.660	-	-	-	-	-	-
同 三十七年	53	.830	-	-	-	-	-	-
同 三十八年	34	.430	-	-	-	-	-	-
同 三十九年	66	.725	-	-	-	-	-	-
同 四十年	121	1.000	-	-	-	-	-	-
同 四十一年	124	.976	-	-	-	-	-	-
同 四十二年	147	1.043	23	.958	40	1.111	-	-
同 四十三年	124	.900	18	.953	28	1.110	-	-
同 四十四年	48	.800	23	1.021	5	.720	-	-
大 正 元 年	52	.920	18	1.000	6	1.000	-	-

並 = 一反步收穫高歩合

區

(其三續\*)

大 麻		馬 鈴 薯		葱 頭		薄 荷		牧 草	
收 獲 高	步 合	收 獲 高	步 合	收 獲 高	步 合	收 獲 高	步 合	收 獲 高	步 合
-	-	66.500	190	-	-	-	-	-	-
-	-	148.760	358	-	-	-	-	-	-
-	-	183.160	380	-	-	-	-	-	-
-	-	200.070	390	-	-	-	-	-	-
-	-	214.500	390	-	-	-	-	-	-

區

(其一)

裸 麥		小 麥		燕 麥		蕎 麥		大 豆	
收 獲 高	步 合	收 獲 高	步 合	收 獲 高	步 合	收 獲 高	步 合	獲 高	收 合 步
7	.875	23	1.211	161	1.745	42	.808	117	.870
8	.889	39	1.258	186	1.480	90	1.330	158	.990
6	.857	43	.896	258	1.613	157	1.013	96	.542
6	1.200	779	1.391	48	1.200	271	1.278	170	.867
10	1.111	104	1.210	319	1.921	252	1.115	242	1.066
-	-	114	1.096	512	2.404	345	1.348	233	1.060
3	1.000	26	1.238	259	2.056	454	1.753	275	1.190
-	-	5	1.000	157	1.850	353	1.400	213	.920
1	.800	14	.900	270	1.800	227	1.240	81	.850
1	.800	18	.900	304	1.900	215	1.100	92	.950

區

(其二)

粟		稗		黍		蜀 黍		玉 蜀 黍	
收 獲 高	步 合	收 獲 高	步 合	收 獲 高	步 合	收 獲 高	步 合	收 獲 高	步 合
52	1.061	212	1.828	67	.675	-	-	-	-
51	.960	179	1.810	-	-	-	-	80	1.220
22	.431	195	1.773	58	1.261	-	-	-	-
53	.803	221	1.825	79	1.386	-	-	-	-
69	.972	208	1.793	91	1.468	-	-	-	-
83	1.107	199	1.856	112	1.578	-	-	-	-
87	1.012	162	1.845	-	-	-	-	150	1.596
49	1.020	171	1.920	-	-	-	-	153	1.800
38	1.200	121	2.130	-	-	-	-	172	1.700
86	1.300	132	2.200	-	-	-	-	212	1.800

本道重要農產物收穫高

兩 節

年 度 別	菜 種		荏 胡 麻		亞 麻 種		亞 麻 莖	
	收穫高	步 合	收穫高	步 合	收穫高	步 合	收穫高	步 合
明治三十六年	—	—	—	—	—	—	—	—
同 三十七年	—	—	—	—	—	—	—	—
同 三十八年	—	—	—	—	—	—	—	—
同 三十九年	—	—	—	—	—	—	—	—
同 四十年	—	—	—	—	—	—	—	—
同 四十一年	—	—	—	—	—	—	—	—
同 四十二年	—	—	—	—	—	—	—	—
同 四十三年	—	—	—	—	—	—	—	—
同 四十四年	10	1.400	—	—	—	—	—	—
大 正 元 年	10	1.200	—	—	—	—	—	—

全 道

年 度 別	粳 米		糯 米		陸 米		大 麥	
	收穫高	步 合	收穫高	步 合	收穫高	步 合	收穫高	步 合
明治三十六年	173.039	1.121	7.970	1.161	14	.933	104.278	1.184
同 三十七年	276.393	1.613	11.217	1.605	1	.500	84.004	.792
同 三十八年	155.847	.835	4.089	.536	3	.750	125.425	1.188
同 三十九年	224.930	1.190	5.652	.628	—	—	143.522	1.206
同 四十年	350.670	1.649	13.940	1.395	—	—	113.496	1.195
同 四十一年	292.662	1.133	9.518	.886	—	—	121.813	1.202
同 四十二年	401.298	1.364	14.946	1.278	—	—	96.434	1.111
同 四十三年	478.364	1.413	13.496	1.088	—	—	94.011	1.207
同 四十四年	460.021	1.193	14.868	1.164	4	1.200	71.582	1.072
大 正 元 年	590.369	1.334	16.356	1.135	6	1.200	85.649	1.238

全 道

年 度 別	小 豆		菜 豆		豌豆		蠶 豆	
	收穫高	步 合	收穫高	步 合	收穫高	步 合	收穫高	步 合
明治三十六年	338.134	.984	64.653	1.015	24.413	1.098	1.646	1.085
同 三十七年	219.880	.625	59.911	.816	17.897	.473	847	.588

並 一 反 步 收 高 步 合

區

其 三

大 麻	馬 鈴 薯		葱 頭		薄 荷		牧 草	
	收穫高	步 合	收穫高	步 合	收穫高	步 合	收穫高	步 合
—	—	—	—	—	—	—	—	—
—	—	6.696	7.200	—	—	—	249	.361
—	—	11.142	9.860	—	—	—	226	.390
—	—	163.040	162	—	—	—	249	.721
—	—	294.840	234	—	—	—	240	.414
—	—	305.890	257	2.112	352	—	219	.378
—	—	692.550	405	2.256	.376	—	254	.379
—	—	500.353	395	839	.129	—	206	.396
—	—	605.540	352	—	—	—	213	.333
—	—	638.660	354	972	.324	—	210	.333
—	—	700.832	362	360	.360	—	123	.333

總 計

(其 一)

裸 麥	小 麥		燕 麥		蕎 麥		大 豆		
	收穫高	步 合	收穫高	步 合	收穫高	步 合	收穫高	步 合	
160.495	.897	77.002	1.044	343.290	2.410	90.802	.961	374.946	.954
122.426	.690	47.382	.658	418.266	1.885	126.656	.932	387.555	.939
173.061	.975	75.011	1.048	548.454	2.230	119.140	1.030	359.492	.834
198.819	.998	102.201	1.099	377.889	2.113	99.418	.924	392.146	.893
224.120	1.083	91.374	.901	426.563	2.173	124.880	1.015	539.046	.923
231.339	1.036	101.323	.992	524.979	2.146	104.355	.718	598.342	.764
234.951	.902	127.989	.911	979.606	2.223	195.159	1.161	581.260	.775
284.291	1.044	177.047	1.098	380.039	2.093	194.312	1.161	628.440	.810
228.052	.825	184.220	.902	854.482	1.900	178.671	1.064	660.847	.865
320.853	1.034	234.560	1.049	1,064.292	2.267	167.803	1.015	560.350	.722

總 計

(其 二)

粟	稗		黍		蜀 黍		玉 蜀 黍		
	收穫高	步 合	收穫高	步 合	收穫高	步 合	收穫高	步 合	
62.564	1.232	50.534	1.876	168.456	1.186	3.872	1.125	179.002	1.686
50.542	.954	44.822	1.705	158.337	1.223	6.233	1.469	158.174	1.203

全 道

年 度 別	小 豆		菜 豆		豌豆		蠶 豆	
	收 獲 高	歩 合	收 獲 高	歩 合	收 獲 高	歩 合	收 獲 高	歩 合
同 三十八年	301.800	.874	82.751	1.024	32.362	1.103	2.253	.962
同 三十九年	345.172	.802	46.637	.921	46.637	.921	2.010	1.092
同 四十年	366.180	.815	101.744	.912	62.874	.978	1.651	.822
同 四十一年	283.523	.612	94.592	.813	44.710	.703	1.135	.866
同 四十二年	352.561	.791	102.885	.954	51.000	.828	1.232	.926
同 四十三年	499.542	.950	141.604	1.034	81.034	1.038	2.331	1.013
同 四十四年	385.229	.765	170.204	1.021	99.169	.906	2.586	.931
大 正 元 年	405.565	.817	217.068	1.008	182.778	1.042	2.537	1.080

全 道

年 度 別	菜 種		荏 胡 麻		亞 麻 種		亞 麻 莖	
	收 獲 高	歩 合	收 獲 高	歩 合	收 獲 高	歩 合	收 獲 高	歩 合
明治三十六年	233.861	1.060	13.057	.694	13.112	.346	2.519.767	.66
同 三十七年	156.942	.892	8.917	.694	11.041	.292	2.229.408	59
同 三十八年	177.317	.866	9.151	.613	13.469	.320	2.865.014	68
同 三十九年	191.535	1.013	16.206	.704	20.282	.366	4.261.983	77
同 四十年	191.671	.903	19.852	.760	31.434	.391	6.413.944	80
同 四十一年	191.417	.865	9.874	.689	30.235	.362	5.280.397	63
同 四十二年	207.604	.928	7.074	.856	14.737	.288	3.424.340	67
同 四十三年	226.865	.951	10.448	.803	15.115	.481	2.289.448	73
同 四十四年	231.791	.872	28.168	.920	17.324	.426	3.005.777	74
大 正 元 年	217.144	.817	32.922	.940	21.841	.447	3.759.161	77

備 考 (大正元年小豆)根室支廳管内ハ播種及發芽期ニ於テハ天候適良ナリシ爲メ生育良好ナリ  
(全 大豆) 全 上

總 計

(其二續\*)

粟		稗		黍		蜀 黍		玉 蜀 黍	
收 獲 高	歩 合	收 獲 高	歩 合	收 獲 高	歩 合	收 獲 高	歩 合	收 獲 高	歩 合
55.709	1.176	42.995	1.577	170.358	1.270	11.494	1.765	242.564	1.705
50.661	1.044	34.629	1.409	139.841	1.311	2.251	.935	240.556	1.686
48.908	1.018	39.710	1.608	163.098	1.285	2.141	1.007	255.283	1.595
45.536	.968	46.953	1.638	145.737	1.083	2.094	.828	263.229	1.451
52.436	1.153	44.302	1.852	199.533	1.372	2.085	1.431	246.865	1.596
59.073	1.224	41.833	1.824	239.550	1.372	2.328	1.242	326.701	1.981
42.777	1.112	45.366	1.774	222.616	1.302	1.721	1.276	312.538	1.611
44.702	1.155	57.322	1.819	209.874	1.174	1.015	1.151	337.751	1.582

總 計

(其三)

大 麻		馬 鈴 薯		葱 頭		薄 荷		牧 草	
收 獲 高	歩 合	收 獲 高	歩 合	收 獲 高	歩 合	收 獲 高	歩 合	收 獲 高	歩 合
52.374	17	1.198.034	6.017	1.083.752	623	93.889	66	9.302	.605
52.701	14	1.309.489	5.940	512.031	350	942.680	81	8.813	.456
28.462	14	59.464.571	256	583.879	228	735.116	74	15.313	.627
48.866	18	60.346.477	264	1.134.029	608	1.015.090	93	14.585	.495
49.612	16	69.358.986	290	1.983.369	461	156.772	75	22.839	.519
44.443	33	66.497.083	260	1.455.273	448	1.708.576	104	26.765	.632
83.025	29	73.078.542	279	2.061.486	518	918.603	62	34.296	.543
94.130	33	82.760.700	263	3.101.938	553	2.906.382	108	35.893	.498
53.388	23	84.744.328	268	3.106.637	537	3.335.511	93	40.419	.473
64.199	27	86.323.223	276	2.398.554	455	4.823.146	92	45.371	.510

モ九月中旬ニ至リ霜害ヲ蒙リ加フルニ連日ノ降雨ノ爲メ悉皆枯凋シテ遂ニ其收穫ヲ見ルニ至ラズ

漁業

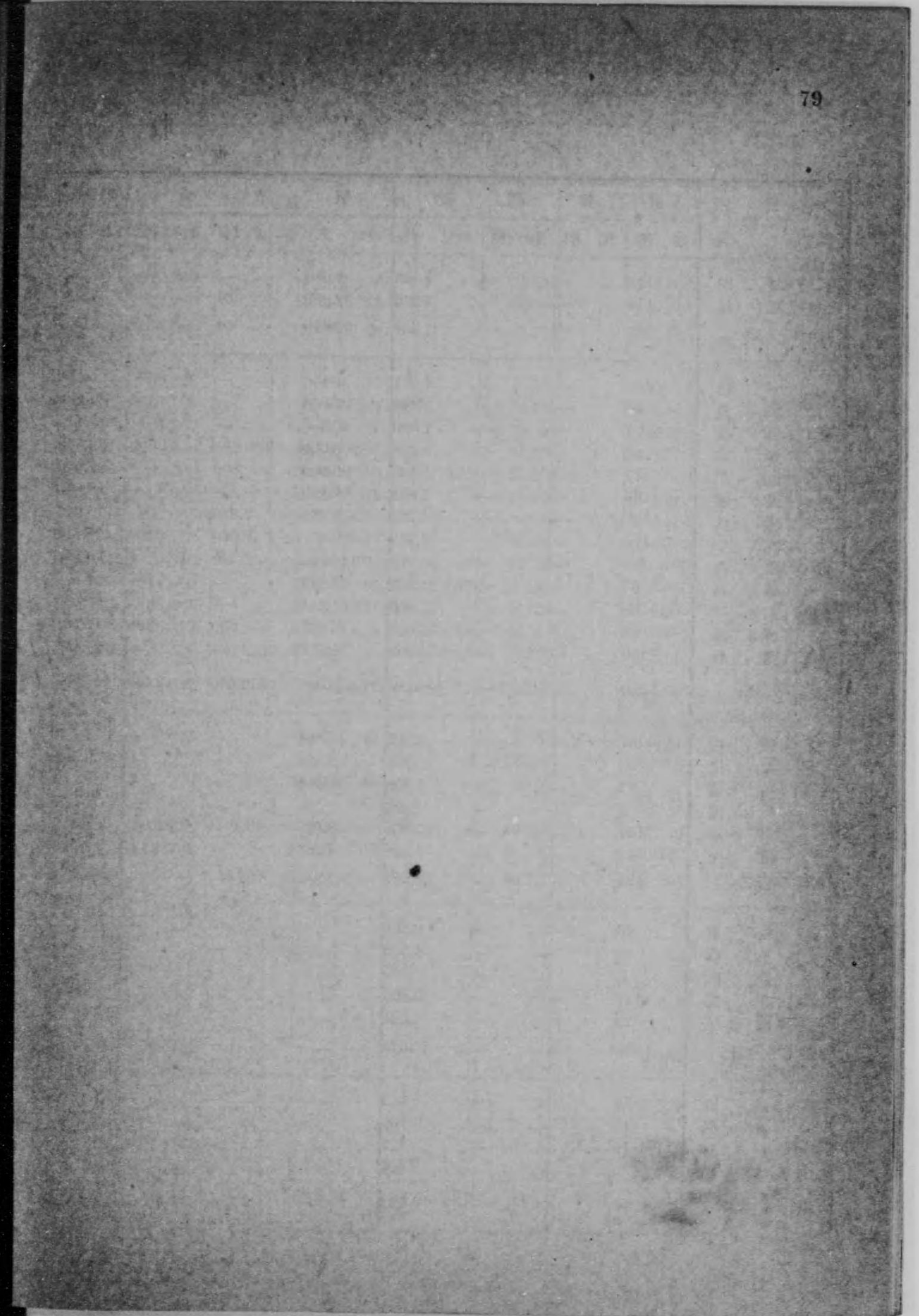
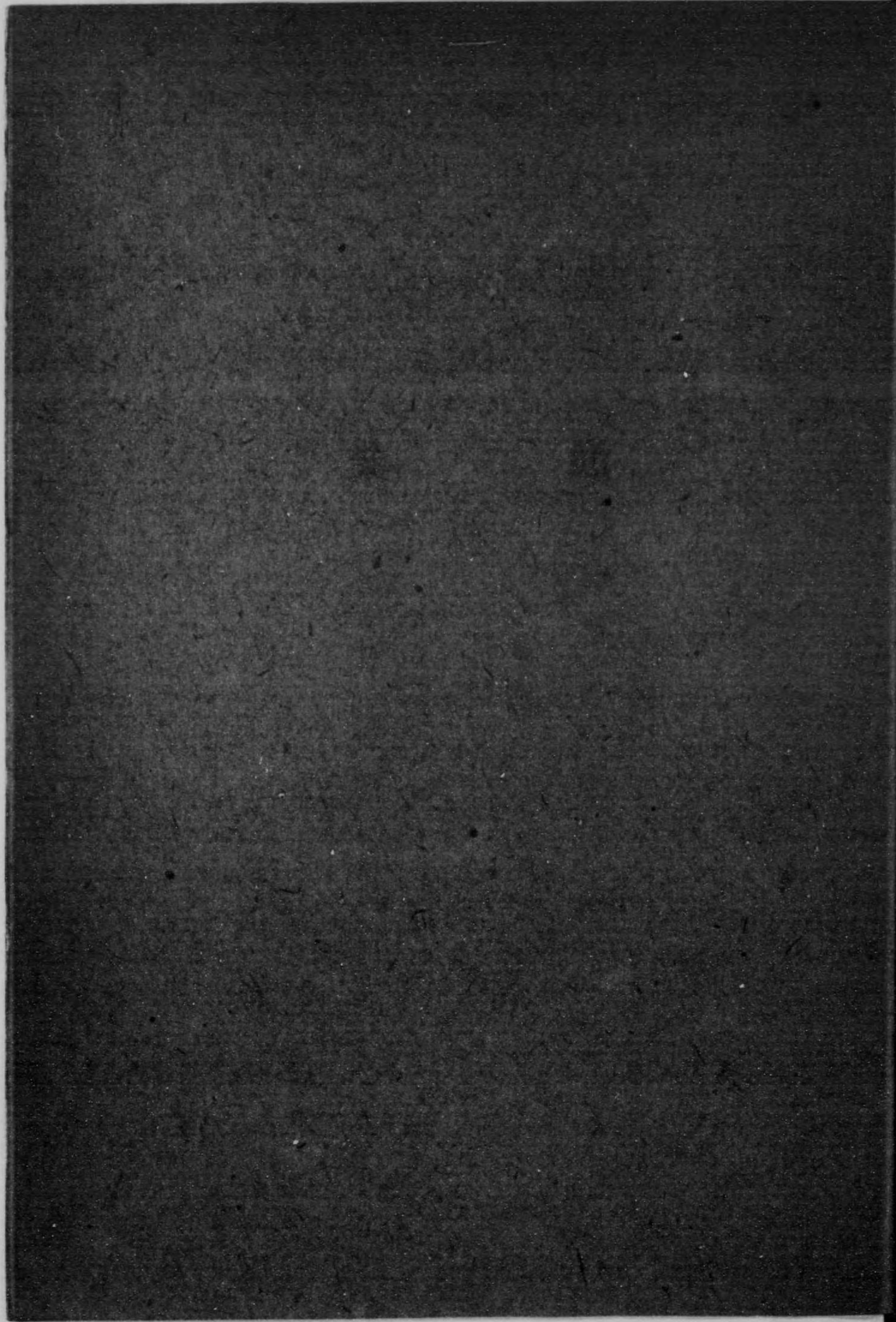

鯨 收 郡

支 郡	就 業 網 數				製 造 食 料			
	建 網	曳 網	旋 網	刺 網	身 欠	二ツ割	吞 割	鯨 鱈
札 厚 田	103	—	—	2.445	4 080	—	—	1.366
	149	—	—	5.286	32.960	64	—	5.600
	252	—	—	7.731	37.040	64	—	6.966
後 小 樽 高 島 忍 路 余 市 古 平 美 國 丹 古 宇 岩 内 磯 谷 志 歌 桑 都 島 牧	57	—	—	4.572	456	—	—	158
	66	—	—	2.353	27.600	—	—	9.200
	84	—	—	2.560	43.600	—	—	17.470
	91	—	—	9.118	200.000	—	1.800	32.000
	79	—	—	9.432	90.000	800	—	28.000
	96	—	—	3.082	54.450	—	—	12.870
	101	—	—	4.737	114.677	2.880	—	16.743
	194	—	—	14.161	432 371	6.000	200	120.244
	95	—	—	24.277	112.720	2.520	—	46.240
	55	—	—	22.287	87.640	—	—	24.560
	69	—	—	15.880	81.956	—	—	63.000
	83	—	—	13.683	115.348	350	450	42.161
	190	—	—	10.007	88.776	—	—	24.444
計	1.260	—	—	136.149	1,449.594	12.550	2.450	437.099
山 檜 太 久 奥 爾 檜 山	64	—	—	3.297	19.664	—	—	8.193
	22	—	—	518	8.424	—	—	3.500
	82	—	—	1.759	20.497	—	—	8.712
	3	—	—	896	—	—	—	—
	159	—	—	17.875	158.828	—	—	34.272
	48	—	—	4.592	54.148	—	—	30.240
計	378	—	—	28.937	261.561	—	—	84.917
館 松 前 上 磯 龜 田 茅 部 山 越	96	—	—	2.263	—	—	—	—
	88	—	—	4.555	—	—	—	—
	3	—	—	121	—	—	—	—
	127	—	—	5.866	—	—	—	—
	29	—	—	2.224	—	—	—	—
計	343	—	—	15.029	—	—	—	—
室 虻 田 有 珠 室 關 磯 別	19	—	—	212	—	—	—	—
	13	—	—	59	—	—	—	—
	19	—	—	7	—	—	—	—
	5	—	—	4	—	—	—	—
	計	56	—	—	282	—	—	—

獲 高 別

(其一) 大正元年度

品	製 造 肥 料						合 計	石 換 算
	其 他	押 粕	子 粕	白 子	胴 鯨	鱈 目		
—	120.000	—	1.184	6.120	—	1.734	134.484	3.362.100
—	432.960	—	11.200	18.600	—	84.000	549.384	13.734.600
—	552.960	—	12.384	24.720	—	89.734	683.868	17.006.700
—	24.991	—	88	1.188	—	193	27.074	676.850
—	184.180	—	5.750	48.300	—	10.120	285.150	7.128.750
—	67.180	—	13.440	129.600	—	23.040	294.330	7.358.250
4.240	537.640	12.000	22.000	215.000	—	38.000	1,062.680	26,567.000
5.080	48.000	—	23.500	166.000	5.200	31.000	391.580	9,789.500
—	308.000	10.890	11.880	69.300	—	17.820	485.210	12,130.250
—	226.265	—	36.062	149.488	—	22.800	568.915	14,222.875
—	590.108	—	93.998	733.909	—	134.959	2,111.789	52,794.725
21.912	29.560	—	43.190	298.440	240	49.120	603.942	15,098.550
—	44.800	—	21.000	189.280	2.480	28.040	397.800	9,945.000
—	68.064	—	25.896	168.855	—	52.029	459.800	11,495.000
8.000	145.912	—	31.374	235.734	750	36.356	616.435	15,410.875
490	836	2.120	20.698	193.846	2.760	31.770	365.740	9,143.500
計	39.722	2,275.536	25.010	348.876	2,592.940	11.430	7,670.445	191,761.125
120	1.080	—	7.560	49.160	—	7.280	93.057	2,326.425
—	—	—	1.975	21.060	—	3.625	38.584	964.600
—	—	—	4.930	45.552	—	5.407	85.098	2,127.450
—	—	—	—	—	—	—	—	—
33.900	12.000	10.500	28.925	309.716	—	40.566	628.707	15,717.675
—	2.669	—	40.191	105.767	—	28.893	261.908	6,547.700
計	34.020	15.749	10.500	83.581	531.255	—	1,107.354	27,683.850
—	—	—	—	—	—	—	—	—
—	—	—	—	—	—	—	—	—
—	15.074	—	—	—	—	—	15.074	376.850
—	9.375	—	—	—	—	—	9.375	234.375
—	24.449	—	—	—	—	—	24.449	611.225
—	3.800	—	—	—	—	—	3.800	91.000
—	—	—	—	—	—	—	—	—
—	1.144	—	—	—	—	—	1.144	28.600
—	800	—	—	—	—	—	800	20.000
—	5.744	—	—	—	—	—	5.744	143.600

鯨 收 郡

支 郡	就 業 網 數				製 造 食 料				
	建 網	曳 網	旋 網	刺 網	身 欠	二 割	脊 割	鯨 鱈	
浦 河	流冠	8	18						
	新靜	10	4						
	三浦	9	10	3					
	樣似	2	8	2					
	峴泉	12	10	5					
	計	14	9	8					
河 西	尾勝	15	10	16					
	廣十	20	3	16					
	計	20	1	15					
鉦 路	白銅	26		21					
	厚岸	39	26	33	1.222				
	計	29	89	36	1.475				
	計	94	115	90	2.697				
根 室	室咲	89	10		523				
	花野	2							
	標目	17	3		40				
	國色	4	4		30				
	紗那	60		3	10	15	10		
	計	86	13		40				
	計	5		4	55				
	計	263	30	7	698		15	10	
網 走	斜網	71	2						
	常紋	46	5						
	別	13							
	計	187			296	280	100	80	
宗 谷	幸谷	317	7		296	280	100	80	
	利禮	290			1.104	2.455		557	
	文	367			20.073	15.628		11.592	
	計	326			16.192	184.640		61.760	
	計	261			9.029	95.440		25.472	
計	1.244			46.398	298.163		99.381		

獲 高

(其二續\*) 大正元年度

品	製 造 肥 料						合 計	石 換	數 算
	其他	押 粕	子 粕	白 子	胴 鯨	鱈 目			
	1.680						1.680	42.000	
	6.000						6.000	150.000	
1.200	12.800						14.000	350.000	
	12.160						12.160	304.000	
	19.480						19.480	487.000	
	31.040						31.040	776.000	
700	46.480						47.180	1.179.500	
1.900	129.640						131.540	3.288.500	
	105.200						105.200	2.630.000	
	34.000						34.000	850.000	
	139.200						139.200	3.480.000	
	289.562						289.562	7.239.050	
	786.968						786.968	19.674.200	
	949.304						949.304	23.732.600	
	2.025.834						2.025.834	50.645.850	
	18.296						18.296	457.400	
	400						400	10.000	
	4.400						4.400	110.000	
800	175.680						176.505	4.412.625	
	4.464						4.464	111.600	
800	203.240						204.065	5.101.625	
	3.500						3.500	87.500	
	16.600						16.600	415.000	
	5.200						5.200	130.000	
370	103.000		40	680		40	104.590	2.614.750	
370	128.300		40	680		40	129.890	3.247.250	
	300.000		300	1.860		1.480	306.652	7.666.300	
	713.892	3.640	5.188	19.008		6.876	775.824	19.395.600	
8.354	1.602.640	20.520	46.520	313.200		77.520	2.315.154	57.878.850	
	1.450.720		18.640	122.000	6.200	25.080	1.743.552	42.588.800	
8.354	4.067.452	24.160	70.648	456.068	6.200	110.956	5.141.182	128.529.550	

鯧 收 郡

支 郡	就 業 網 數				製 造 食 料			
	建 網	曳 網	旋 網	刺 網	身 欠	ニッ割	背 割	鯧 歸
增 天 鹽	7	—	—	165	—	—	—	—
苦 前	315	—	—	41,064	58,040	—	800	24,368
留 崩	223	—	—	17,449	54,872	200	800	13,208
增 毛	192	—	—	22,192	169,000	—	—	12,000
毛 計	736	—	—	80,870	281,912	200	1,600	49,576
小 樽 區	—	—	—	1,162	490	—	—	260
函 館 區	36	—	—	1,000	3,000	—	—	375
合 計	5,089	225	162	321,251	2,332,040	12,929	4,060	678,645

鯧 收 郡

支 郡	就 業 網 數				製 造 食 料			
	建 網	曳 網	旋 網	刺 網	身 欠	ニッ割	背 割	鯧 歸
札 厚 田	103	—	—	3,219	5,355	—	—	1,312
磯 濱 益	144	—	—	4,293	41,200	80	—	7,000
磯 計	247	—	—	7,512	46,555	80	—	8,312
後 小 樽	57	—	—	4,572	27,500	—	—	13,500
高 島	66	—	—	1,989	16,320	—	—	4,896
忍 路	84	—	—	2,560	36,000	—	—	12,480
余 古 平	92	—	—	9,493	102,048	—	1,500	38,658
美 積 市	82	—	—	9,432	83,200	800	—	25,600
古 丹 國	96	—	—	3,074	52,263	—	—	13,560
美 積 丹	101	—	—	4,592	54,661	2,820	—	19,619
古 丹 宇	198	—	—	14,524	255,800	3,200	200	93,960
岩 内 谷	92	—	—	25,117	82,780	550	—	33,390
磯 磯 谷	55	—	—	24,057	171,000	—	—	48,160
歌 歌 都	70	—	—	16,001	92,778	—	—	57,650
志 壽 島	77	—	—	14,554	172,767	—	460	47,151
志 島 牧	189	—	—	12,138	150,730	—	—	50,250
志 計	1,259	—	—	142,103	1,297,847	7,370	2,160	458,874
檜 湖 棚	64	—	—	3,401	17,160	—	—	4,968
太 久 遠	23	—	—	607	—	—	—	—
奥 尻	66	—	—	2,029	20,480	—	—	8,530
山 爾 志	5	—	—	1,520	—	—	—	—
山 爾 志	161	—	—	15,762	66,553	—	—	15,429

獲 高 別

(其 三) 大正元年度

品	製 造 肥 料						合 計	石 換 算
	其 他	押 粕	干 粕	白 子	胴 鯧	鱗 籠 目		
—	2,600	—	—	—	—	—	2,600	65,000
2,200	2,201,641	854	18,835	133,155	—	29,938	2,469,831	61,745,775
200	1,139,472	—	12,548	19,552	—	22,546	1,263,398	31,584,950
—	600,000	—	12,000	120,000	—	18,000	931,000	23,275,000
2,400	3,943,713	854	43,383	272,707	—	70,484	4,666,829	116,670,725
578	13,460	—	364	2,632	—	187	17,971	449,275
1,800	4,200	—	460	6,600	—	120	16,555	413,875
89,944	13,529,277	60,524	559,736	3,887,602	17,630	792,539	21,964,926	549,123,150

獲 高 別

(其 一) 明治四十四年度

品	製 造 肥 料						合 計	石 換 算
	其 他	押 粕	干 粕	白 子	胴 鯧	鱗 籠 目		
—	145,200	—	1,050	8,890	—	2,730	164,537	4,113,425
—	541,200	—	14,000	23,280	—	60,000	686,760	17,169,000
—	686,400	—	15,050	32,170	—	62,730	851,297	21,282,425
—	54,000	—	10,050	45,000	—	10,050	160,100	4,002,500
—	80,276	—	4,243	32,640	—	7,180	145,555	3,638,875
—	44,720	—	9,600	86,400	—	15,360	204,560	5,114,000
3,233	462,387	10,521	14,550	170,900	—	35,328	839,125	20,978,125
9,300	52,000	—	22,400	150,400	—	28,800	372,500	9,312,500
—	380,000	24,280	11,300	101,750	—	21,470	604,623	15,115,575
10,484	164,560	1,484	11,297	123,624	—	22,396	410,945	10,273,625
—	301,160	—	76,440	588,000	—	86,200	1,404,960	35,124,000
750	31,600	—	25,200	182,940	2,640	30,810	390,660	9,766,500
—	111,040	—	41,880	360,560	2,640	54,960	790,240	19,756,000
—	129,025	—	42,675	191,088	—	69,840	583,056	14,576,400
9,000	418,768	—	24,699	326,264	1,200	29,621	1,029,930	25,748,250
—	181,810	—	39,323	347,760	6,440	58,725	835,038	20,875,950
32,767	2,411,346	36,285	333,657	2,707,326	12,920	470,740	7,771,292	194,282,300
—	99,600	—	2,500	40,300	—	5,712	170,240	4,256,000
—	1,276	—	—	—	—	—	1,275	31,875
1,000	8,800	—	4,620	46,640	—	8,800	98,870	2,471,750
—	—	—	—	—	—	—	—	—
17,000	7,400	1,200	13,023	147,910	2,002	18,778	289,295	7,232,375



鯨 收 郡

支 郡	就 業 網 數				製 造 食 料			
	建 網	曳 網	旋 網	刺 網	身 欠	二 割	背 割	鯨 鱈
檜 山	53	—	—	2.638	3.450	—	—	1.024
	372	—	—	25.957	107.643	—	—	29.951
函 前 松 上 茅 山 館 計	102	—	—	5.495	300	100	—	—
	88	8	—	4.106	—	—	—	—
	113	—	—	5.253	—	—	—	—
	29	—	—	2.340	—	—	—	—
	332	8	—	17.104	300	100	—	—
室 蛇 有 室 幌 關 計	20	—	—	206	—	—	—	—
	13	—	—	59	—	—	—	—
	21	—	—	7	—	—	—	—
	5	5	—	—	—	—	—	—
	59	5	—	272	—	—	—	—
浦 沙 新 靜 三 浦 樓 幌 河 計	9	19	—	—	—	—	—	—
	10	4	—	—	—	—	—	—
	9	10	3	—	—	—	—	—
	2	8	2	—	—	—	—	—
	12	15	6	—	—	—	—	—
	14	9	9	—	—	—	—	—
	15	10	16	—	—	—	—	—
	71	75	36	—	—	—	—	—
河 廣 尾 十 勝 計	20	1	16	—	—	—	—	—
	20	1	15	—	—	—	—	—
	40	2	31	—	—	—	—	—
鋼 白 糠 厚 路 計	26	—	21	—	—	—	—	—
	34	24	33	626	—	—	—	—
	29	89	36	1.490	—	—	—	—
	89	113	90	2.116	—	—	—	—
根 根 室 花 野 標 目 後 色 鏡 室 計	100	10	—	446	100	—	—	20
	2	—	—	—	—	—	—	—
	42	3	—	55	—	—	—	—
	3	2	—	—	—	—	—	—
	65	6	2	10	—	20	20	—
	37	15	—	400	—	—	—	—
	1	3	5	—	—	—	—	—

獲 高

別 (其一續) 明治四十四年度

品	製 造 肥 料						合 計	石 換 算
	其 他	押 粕	子 粕	白 子	脛 鯨	鱈 目		
—	—	—	930	5.890	—	476	12.040	301.000
8.000	117.075	1.200	21.073	240.740	2.002	34.036	571.720	14.293.000
50	5.000	—	—	—	—	—	5.450	136.250
—	—	—	—	—	—	—	—	—
—	91.670	—	—	—	—	—	91.670	2.291.750
—	612	—	—	—	—	—	612	15.300
50	97.282	—	—	—	—	—	97.732	2.443.300
—	2.100	—	—	—	—	—	2.100	52.500
—	—	—	—	—	—	—	—	—
—	2.713	—	—	—	—	—	2.713	67.825
—	792	—	—	—	—	—	792	19.800
—	5.605	—	—	—	—	—	5.605	140.125
—	23.640	—	—	—	—	—	23.400	585.000
—	20.000	—	—	—	—	—	20.000	500.000
—	57.000	—	—	—	—	—	57.000	1.425.000
—	18.560	—	—	—	—	—	18.560	464.000
—	46.136	—	—	—	—	—	46.136	1.152.400
—	62.920	—	—	—	—	—	62.920	1.573.000
—	149.360	—	—	—	—	—	149.360	3.734.000
—	378.176	—	—	—	—	—	378.176	9.434.400
—	108.000	—	—	—	—	—	108.000	2.700.000
—	33.920	—	—	—	—	—	33.920	848.000
—	141.920	—	—	—	—	—	141.920	3.548.000
—	260.000	—	—	—	—	—	260.000	6.500.000
12.500	652.040	—	—	—	—	—	664.540	16.613.500
—	288.800	—	—	—	—	—	288.800	7.220.000
12.500	1.200.840	—	—	—	—	—	1.213.340	30.333.500
—	35.660	—	—	—	—	—	35.780	894.500
—	500	—	—	—	—	—	500	12.500
—	20.400	—	—	—	—	—	20.400	510.000
—	—	—	—	—	—	—	—	—
—	113.130	—	—	—	—	—	113.170	2.829.250
—	52.280	—	—	—	—	—	52.280	1.307.000
—	—	—	—	—	—	—	—	—
1.920	—	—	—	—	—	—	1.920	48.000

鯨 收 郡

支 廳	郡	就 業 網 數				製 造 食 料			
		建 網	曳 網	旋 網	刺 網	身 欠	ニッ割	背 割	鯨 鱈
根 室	砂 那	5	—	—	58	—	—	—	—
	計	305	39	7	969	100	20	20	20
走	斜 網	10	—	—	—	—	—	—	—
	里 走	25	—	—	25	—	—	—	—
	常 呂	12	2	—	—	—	—	—	—
	紋 別	230	—	—	308	150	100	—	0
	計	277	2	—	333	150	100	—	—
宗 谷	枝 幸	290	—	—	1.104	1.200	—	—	815
	宗 谷	370	—	—	19.350	2.880	—	—	840
	利 尻	326	—	—	18.156	29.560	—	—	8.840
	禮 文	277	—	—	12.296	7.320	—	—	2.160
計	1.263	—	—	50.906	40.960	—	—	12.655	
增 毛	天 盤	5	—	—	915	50	30	—	—
	苔 前	231	—	—	85.505	59.960	—	4.000	25.720
	留 萌	245	—	—	22.743	43.280	200	1.900	1.224
	增 毛	201	—	—	38.566	111.200	—	—	28.000
	計	782	—	—	147.729	214.490	230	5.900	54.944
小 兩	樽 區	—	—	—	1.061	563	—	—	309
計	36	—	—	1.676	—	—	—	—	
合 計		5.132	244	164	397.828	1.708.608	7.900	8.080	565.145

鯨 收 郡

支 廳	郡	就 業 網 數				製 造 食 料			
		建 網	曳 網	旋 網	刺 網	身 欠	ニッ割	背 割	鯨 鱈
札 幌	厚 田	105	—	—	3.940	13.000	—	—	3.720
	濱 益	153	—	—	4.185	22.000	—	—	289
	計	258	—	—	8.125	35.000	—	—	4.009
後 志	小 樽	54	—	—	4.661	3.080	—	—	852
	高 島	66	—	—	2.353	45.670	—	—	16.238
	忍 路	84	—	—	2.556	75.780	—	—	26.270
	余 市	92	—	—	9.317	127.560	—	1.200	48.322
	古 平	84	—	—	9.371	180.000	1.200	—	48.000
	美 園	96	—	—	3.050	18.400	—	—	7.200
計	102	—	—	4.842	44.181	3.600	—	27.435	

獲 高 別 (其三續\*)

明治四十四年度

品	製 造 肥 料						合 計	石 換 算
	其 他	押 粕	子 粕	白 子	胴 鯨	鱈 目		
2.680	—	—	—	—	—	—	2.680	67.000
4.600	221.970	—	—	—	—	—	226.730	5.668.250
—	—	—	—	—	—	—	—	—
—	9.320	—	—	—	—	—	9.320	233.000
—	2.300	—	—	—	—	—	2.300	57.500
430	159.280	—	30	650	—	30	160.750	4.018.750
430	170.900	—	30	650	—	30	172.370	4.309.250
—	30.000	—	290	860	—	1.720	34.875	871.875
—	420.176	1.520	1.600	7.860	—	1.750	436.626	10.915.650
—	857.200	71.800	34.560	236.840	—	53.040	1.291.840	32.296.000
—	845.640	—	9.076	61.000	—	11.400	936.596	23.414.900
—	2.153.016	73.320	45.526	306.550	—	67.910	2.699.937	67.498.425
—	—	—	—	—	—	—	80	2.000
11.400	936.456	—	15.160	162.438	—	18.799	1.233.933	30.848.325
—	618.320	—	5.670	52.880	—	6.440	729.914	18.247.850
—	600.000	—	11.000	42.000	—	24.000	816.200	20.405.000
11.400	2.154.776	—	31.830	257.318	—	49.239	2.780.127	69.503.175
—	907	—	100	1.212	—	360	3.451	86.275
—	—	—	—	—	—	—	—	—
79.747	9.740.213	110.805	447.266	3.545.966	14.922	685.045	16.913.697	422.842.425

獲 高 別 (其 一)

明治四十三年度

品	製 造 肥 料						合 計	石 換 算
	其 他	押 粕	子 粕	白 子	胴 鯨	鱈 目		
—	208.600	—	3.280	24.000	—	3.880	256.480	6.412.000
—	308.59	—	220	20.626	—	495	352.370	8.809.250
—	517.100	150	3.500	44.626	—	4.375	608.850	15.221.250
—	12.000	—	745	5.944	—	896	23.517	588.925
—	315.840	—	14.207	81.192	—	20.298	493.445	12.336.125
—	83.000	—	20.208	181.872	—	32.332	419.462	10.486.550
6.680	577.984	—	17.732	213.624	13.152	44.160	1.050.414	26.260.350
635	400.000	—	42.000	276.000	—	54.000	1.001.835	25.045.875
—	620.000	1.000	5.200	36.000	—	6.800	694.600	17.365.000
5.504	224.308	—	17.825	177.095	2.092	27.362	529.402	13.235.050

鯨 收 郡

支 郡	就 業 網 數				製 造 食 料			
	建 網	曳 網	旋 網	刺 網	身 欠	二ッ 割	存 割	鯨 鱈
志 古 岩 磯 歌 壽 島	198	—	—	15.197	454.550	3.200	100	160.600
	92	—	—	24.910	137.528	852	—	59.293
	55	—	—	24.772	126.602	—	—	35.453
	71	—	—	16.720	114.400	—	—	38.200
	82	—	—	15.481	90.917	—	—	27.573
	192	—	—	14.443	109.753	—	—	34.330
計	1.268	—	—	147.673	1,528.421	8,852	1,300	529.766
檜 瀨 太 久 奥 附 檜 山	41	—	—	3.584	160	—	—	—
	26	—	—	614	—	—	—	—
	72	—	—	2.115	1,240	—	—	248
	5	—	—	1.826	2,852	—	—	—
	152	—	—	20.211	2,852	—	—	663
	42	—	—	7.528	—	—	—	—
計	338	—	—	35.878	4,252	—	—	911
函 松 上 龜 茅 山 館	91	—	—	4.497	3,885	—	—	468
	87	7	—	3,303	11,448	—	—	1,300
	3	—	—	—	—	—	—	—
	120	—	—	2,395	483	—	—	—
	29	—	—	841	—	—	—	—
計	330	7	—	11,036	15,816	—	—	1,768
室 虹 有 室 幌 關	20	—	—	235	—	—	—	—
	25	—	—	—	—	—	—	—
	17	—	—	—	—	—	—	—
	5	—	—	—	—	—	—	—
	67	—	—	235	—	—	—	—
浦 沙 新 靜 三 浦 様 幌 河	10	19	—	—	—	—	—	—
	11	4	—	—	—	—	—	—
	11	10	3	—	—	—	—	—
	3	8	3	—	—	—	—	—
	13	15	6	—	—	—	—	—
	14	9	15	—	—	—	—	—
	20	10	16	—	—	—	—	—
	82	75	43	—	—	—	—	—
河 廣 十 尾 勝	21	3	16	—	—	—	—	—
	21	2	15	—	—	—	—	—

獲 高

(其二續\*) 明治四十三年度

品	製 造 肥 料						合 計	石 換	數 算
	其 他	神 粕	子 粕	白 子	脚 鯨	鱈 目			
—	199.080	—	85.600	752.600	—	118.400	1,774.130	—	250
892	7.288	—	45.974	369.400	4.080	11.032	636.339	—	15.90
—	129.182	—	32.691	278.058	7.656	41.255	650.897	—	16.272
—	100.000	—	25.000	290.100	4.440	35.000	607.140	—	15.178
—	726	—	22.967	161.401	521	28.915	333.020	—	8.325
—	25.400	—	23.041	196.600	160	34.030	423.314	—	10.582
13.711	2,694.808	1.000	353.190	3,019.886	32.101	454.480	8,637.515	—	215.937
—	—	—	120	800	—	160	1,240	—	31.000
—	—	—	—	—	—	—	—	—	—
—	—	—	360	2,200	—	172	4,220	—	105.500
—	—	—	—	—	—	—	—	—	—
2.000	—	—	549	5,472	—	752	12,288	—	307.200
—	—	—	—	—	—	—	—	—	—
2.000	—	—	1,029	8,472	—	1,084	17,748	—	443.700
320	1,970	—	470	4,112	—	930	12,155	—	303.975
—	11,350	—	1,174	8,932	—	2,513	36,717	—	917.925
—	1,800	—	—	—	—	—	1,800	—	45.000
—	183,555	—	24	418	—	—	184,480	—	4,612.000
—	118,960	—	—	—	—	—	118,960	—	2,974.000
320	317,635	—	1,668	13,462	—	3,443	354,112	—	8,852.800
—	60.600	—	—	—	—	—	60.600	—	1,515.000
—	48.000	—	—	—	—	—	48.000	—	1,200.000
—	2.000	—	—	—	—	—	2.000	—	50.000
—	200	—	—	—	—	—	20	—	5.000
—	110.800	—	—	—	—	—	110.800	—	2,770.000
—	31.120	—	—	—	—	—	31.120	—	778.000
—	15.200	—	—	—	—	—	15.200	—	380.000
—	104.000	—	—	—	—	—	104.000	—	2,600.000
—	27.480	—	—	—	—	—	27.480	—	687.000
—	75.080	—	—	—	—	—	75.080	—	1,877.000
—	32.000	—	—	—	—	—	32.000	—	800.000
—	72.252	—	—	—	—	—	72.252	—	1,806.300
—	357.132	—	—	—	—	—	357.132	—	8,928.300
—	84.000	—	—	—	—	—	84.000	—	2,100.000
—	47.080	—	—	—	—	—	47.0	—	1,177.000

鯨 收

郡

支 廳	郡	就 業 網 數				製 造 食 料			
		建 網	曳 網	旋 網	刺 網	身 欠	ニッ割	背 割	鯨 鱈
西	計	42	5	31	-	-	-	-	-
鋼 路	白 棟	26	-	21	-	-	-	-	-
	鋼 路	47	24	32	881	-	-	-	-
	厚 岸	17	88	40	1,029	-	-	-	-
	計	90	112	93	1,910	-	-	-	-
根 室	根 室	83	7	7	779	-	-	-	-
	花 咲	2	-	-	-	-	-	-	-
	野 付	21	-	-	900	-	-	-	-
	標 津	-	-	-	-	-	-	-	-
	目 梨	51	-	2	10	-	-	-	-
	國 後	87	15	-	360	-	-	-	-
	色 丹	1	3	13	13	-	-	-	-
	紗 那	-	-	-	37	-	-	-	-
計	245	25	22	2,099	-	-	-	-	
網 走	斜 里	25	-	-	-	-	-	-	-
	網 走	25	-	-	1	-	-	-	-
	常 呂	11	2	-	-	-	-	-	-
	紋 別	204	-	-	408	200	150	-	100
計	265	2	-	409	200	150	-	100	
宗 谷	枝 幸	74	-	-	866	3,648	-	-	2,175
	宗 谷	259	-	-	21,125	5,200	-	-	3,920
	利 尻	295	-	-	18,776	106,120	3,800	-	101,960
	禮 文	264	-	-	17,035	39,000	-	-	11,880
	計	892	-	-	57,806	153,968	3,800	-	119,935
增 毛	天 壙	5	-	-	915	-	-	-	-
	苦 前	329	-	-	85,505	86,560	-	600	28,440
	留 崩	223	-	-	22,748	38,200	180	-	17,960
	增 毛	192	-	-	31,074	119,000	-	-	18,000
計	749	-	-	140,242	243,760	180	600	64,400	
小 函 合	樽 區	-	-	-	2,192	493	-	-	258
	館 區	36	-	-	1,674	476	-	-	-
	計	4,662	226	189	409,279	1,982,386	12,982	1,900	721,147

獲 高

別

(其三續キ) 明治四十三年度

品	製 造 肥 料						合 計	石 換	數 第
	其 他	榨 粕	子 粕	白 子	胴 鯨	鱈 鱈			
-	131.080	-	-	-	-	-	131.080	五	3,277.000
-	60.000	-	-	-	-	-	60.000	-	1,500.000
-	406.200	-	-	-	-	-	406.200	-	10,155.000
50	535.300	-	-	-	-	-	535.300	-	13,383.750
50	1,001.500	-	-	-	-	-	1,001.500	-	25,038.750
-	35.760	-	-	-	-	-	35.760	-	894.000
-	480	-	-	-	-	-	480	-	12.000
-	25.800	-	-	-	-	-	25.800	-	645.000
-	4.400	-	-	-	-	-	4.400	-	110.000
-	232.720	-	-	-	-	-	232.720	-	5,818.000
-	75.200	-	-	-	-	-	75.200	-	1,880.000
-	374.360	-	-	-	-	-	374.360	-	9,359.000
-	12.000	-	-	-	-	-	12.000	-	300.000
-	29.200	-	-	-	-	-	29.200	-	730.000
-	2.000	-	-	-	-	-	2.000	-	50.000
570	245.200	-	30	1,000	-	30	247.280	-	6,182.000
570	288.400	-	30	1,000	-	30	290.480	-	7,262.000
-	394.830	-	638	2,026	-	3,510	406.877	-	10,171.925
-	867.800	-	2,280	12,160	-	3,360	894.720	-	22,368.000
-	685.160	17,160	26,052	182,400	-	37,964	1,160,616	-	29,015.400
-	584.200	-	6,400	81,000	-	8,480	730,960	-	18,274.000
-	2,532.040	17,160	35,370	277,586	-	53,314	3,193,173	-	79,829.325
-	-	-	-	-	-	-	-	-	-
8,600	1,277.400	7,350	29,880	151,000	-	39,720	1,629,580	-	30,739.500
250	371.700	-	5,160	46,680	-	10,440	490,570	-	12,264.250
-	140.000	-	14,000	60,000	-	25,200	376,200	-	9,405.000
8,850	1,789.100	7,380	49,040	257,680	-	75,360	2,466,350	-	62,408.750
-	770	-	89	918	-	155	2,683	-	67.075
-	48,688	-	-	-	-	-	49,164	-	1,229.100
25,501	10,163,503	25,690	443,918	3,623,630	32,101	529,241	17,624,997	-	440,624.925

支 收 鯨

支 廳	就 業 網 數				製 造 食 料			
	建 網	曳 網	旋 網	刺 網	身 欠	二ツ割	背 割	鯨 鱈
札幌	252	—	—	7,731	37,040	64	—	6,966
後志	1,260	—	—	136,149	1,449,594	12,550	2,458	437,090
檜山	378	—	—	28,937	261,561	—	—	84,917
函館	343	—	—	15,029	—	—	—	—
室蘭	56	—	—	282	—	—	—	—
浦河	70	69	34	—	—	—	—	—
河西	40	4	31	—	—	—	—	—
根室	94	115	90	2,697	—	—	—	—
網走	63	30	7	698	—	15	10	—
宗谷	317	7	—	296	80	100	—	80
小樽	1,244	—	—	46,398	298,163	—	—	1,181
樽 區	736	—	—	80,870	281,912	206	1,600	49,576
函 區	—	—	—	1,164	490	—	—	260
小 區	36	—	—	1,000	3,000	—	—	375
合 計	5,089	225	162	311,251	2,332,040	12,929	4,060	678,645

支 收 鯨

支 廳	就 業 網 數				製 造 食 料			
	建 網	曳 網	旋 網	刺 網	身 欠	二ツ割	背 割	鯨 鱈
札幌	247	—	—	7,512	46,555	80	—	8,312
後志	1,259	—	—	142,103	1,297,847	7,370	2,130	458,874
檜山	372	—	—	25,957	107,643	—	—	29,951
函館	332	3	—	17,194	300	100	—	—
室蘭	59	—	—	272	—	—	—	—
浦河	71	75	36	—	—	—	—	—
河西	40	2	31	—	—	—	—	—
根室	89	113	90	2,116	—	—	—	—
網走	305	39	7	969	100	20	20	20
宗谷	277	2	—	333	150	100	—	80
小樽	1,263	—	—	50,906	40,960	—	—	12,855
樽 區	782	—	—	147,729	214,490	230	5,900	54,944
函 區	—	—	—	1,061	563	—	—	309
小 區	36	—	—	1,676	—	—	—	—
合 計	5,132	244	164	397,828	1,708,608	7,900	8,080	565,145

獲 高

大正元年度

品 別	製 造 肥 料						合 計	石 換	數 算
	其 他	拌 粕	子 粕	白 子	胴 鯨	鱈 目			
—	552,990	—	12,384	24,720	—	49,734	683,868	17,096.700	
39,722	2,275,536	25,010	348,876	2,592,940	11,430	475,247	7,670,445	191,761.125	
34,020	15,749	10,500	83,581	531,255	—	85,771	1,107,354	27,683.850	
—	24,449	—	—	—	—	—	24,449	611.225	
—	5,744	—	—	—	—	—	5,744	143.600	
1,900	129,640	—	—	—	—	—	131,500	3,287.500	
—	139,200	—	—	—	—	—	139,200	3,490.000	
—	2,025,834	—	—	—	—	—	2,025,834	50,645.850	
800	203,240	—	—	—	—	—	204,065	5,101.625	
370	128,300	—	40	680	—	40	129,890	3,247.250	
8,354	4,067,252	24,160	70,648	456,068	6,200	110,956	5,141,182	128,529.550	
2,400	3,943,713	854	43,383	272,707	—	70,484	4,666,829	116,670.725	
579	13,460	—	364	2,632	—	187	17,972	449.300	
1,800	4,200	—	460	6,600	—	120	16,555	413.875	
89,944	13,529,277	60,524	559,736	3,887,602	17,630	792,539	21,964,926	549,123.150	

獲 高

明治四十四年度

品 別	製 造 肥 料						合 計	石 換	數 算
	其 他	拌 粕	子 粕	白 子	胴 鯨	鱈 目			
—	686,400	—	15,050	32,170	—	62,730	851,297	21,282.425	
32,767	2,411,346	36,285	333,657	2,707,326	12,920	470,740	7,771,292	194,282.300	
18,000	117,075	1,200	21,073	240,740	2,002	34,036	571,720	14,293.000	
50	97,282	—	—	—	—	—	97,732	2,443.300	
—	5,605	—	—	—	—	—	5,605	140.125	
—	378,176	—	—	—	—	—	378,176	9,434.400	
—	141,920	—	—	—	—	—	141,920	3,548.000	
12,500	1,200,840	—	—	—	—	—	1,213,340	30,333.000	
4,600	221,970	—	—	—	—	—	226,730	5,668.250	
4,300	170,900	—	30	650	—	30	172,370	4,309.250	
—	2,163,016	73,320	45,526	306,550	—	67,960	2,699,937	67,498.425	
11,400	2,154,776	—	31,830	257,318	—	49,239	2,780,127	69,503.175	
—	907	—	100	1,212	—	360	3,451	86.275	
—	—	—	—	—	—	—	—	—	
79,747	97,40,213	110,805	447,266	3,545,966	14,922	685,045	16,913,697	422,842.425	

鯨 收 支

支 廳	就 業 網 數				製 造 食 料			
	建 網	曳 網	旋 網	刺 網	身 欠	ニッ割	脊 割	鯨 鱈
札幌	258	—	—	8.125	3.500	—	—	4.000
後志	1.268	—	—	147.673	1,528.421	8.952	1.300	529.766
檜山	338	—	—	35.878	4.252	—	—	911
函館	330	7	—	11.036	15.816	—	—	1.768
室蘭	67	—	—	235	—	—	—	—
浦河	82	75	43	—	—	—	—	—
河西	42	5	31	—	—	—	—	—
釧路	90	112	93	1.910	—	—	—	—
根室	245	25	22	2.098	—	—	—	—
走谷	265	2	—	409	200	150	—	100
宗谷	892	—	—	57.806	153.968	3.800	—	119.935
樽毛	749	—	—	140.242	243.760	180	600	64.400
小樽	—	—	—	2.192	493	258	—	—
函館	36	—	—	1.674	476	—	—	—
合 計	4.662	226	189	409.279	1,982.386	12.982	1,900	721.147

鯨 收 支

支 廳	就 業 網 數				製 造 食 料			
	建 網	曳 網	旋 網	刺 網	身 欠	ニッ割	脊 割	鯨 鱈
札幌	234	—	—	9.516	19.743	—	—	6.108
後志	1.255	—	—	161.926	1,204.662	3.730	1.120	409.333
檜山	346	—	—	26.915	173.284	50	—	47.000
函館	326	11	—	13.523	62.493	630	—	17.146
室蘭	66	—	—	62	—	—	—	—
浦河	4	—	43	—	—	—	—	—
河西	42	6	31	—	—	—	—	—
釧路	97	116	94	1.630	—	—	—	—
根室	259	27	—	1.940	600	—	—	—
走谷	272	2	—	440	150	100	—	40
宗谷	686	—	—	52.836	71.989	—	—	36.311
樽毛	764	—	—	158.968	309.760	2,000	200	64.133
小樽	10	—	—	3.792	120	—	—	40
函館	36	—	—	1.676	—	—	—	—
合 計	4.397	162	168	433.224	1,842.801	6.510	1,320	580.111

獲 高

明治四十三年度

品 別	製 造 肥 料						合 計	石 換 算
	其 他	榨 粕	子 粕	白 子	胴 鯨	鱈 鱈		
—	517.190	150	350	44.626	—	4.375	608.850	15,221.250
13.711	2,694.808	1,000	353.100	3,019.886	32.101	454.400	8,637.515	215,937.875
2,000	—	—	1,029	8,472	—	1,084	17,748	443.700
320	317.635	—	1,668	13,462	—	3,443	354.112	8,852.800
—	110.800	—	—	—	—	—	110.800	2,770.000
—	357.132	—	—	—	—	—	357.132	8,923.300
—	131.080	—	—	—	—	—	131.080	3,277.000
50	1,001.500	—	—	—	—	—	1,001.500	25,038.750
—	374.360	—	—	—	—	—	374.360	9,359.000
570	288.400	—	30	—	—	2,430	290.480	7,262.000
—	2,532.040	17.100	35.370	277.586	—	53.314	3,193.173	79,829.325
8,850	1,789.100	7.380	49.040	257.680	—	75.260	2,496.350	62,408.750
—	770	—	83	918	—	155	2,683	67.075
—	48.688	—	—	—	—	—	49.134	1,229.100
2,550	101,635.03	25.600	443.916	3,623.630	32.101	592.241	17,624.997	440,624.925

獲 高

明治四十二年度

品 別	製 造 肥 料						合 計	石 換 算
	其 他	榨 粕	子 粕	白 子	胴 鯨	鱈 鱈		
—	528.360	7.060	6.255	38.645	—	14.589	620.760	15,519.000
9.078	1,950.106	110.450	258.059	2,375.918	—	298.987	6,621.443	165,536.225
5	45.009	—	46.105	350.879	—	56.432	719.664	17,991.600
3,230	106.815	—	11,467	93.222	—	17,506	402,509	10,062.725
50	100.064	—	—	—	—	—	100.114	2,502.850
50	422.110	—	—	—	—	—	422.160	10,554.000
—	256.400	—	—	—	—	—	256.400	6,410.000
50	1,397.505	—	—	—	—	—	1,397.555	34,939.875
300	314.208	200	—	—	—	—	315.308	7,882.700
150	128.120	10	—	150	—	10	128.730	3,218.250
—	1,461.090	2,680	21,404	136.051	—	32,880	1,762,405	44,060.125
760	2,618.336	—	33,452	356.786	—	55,360	3,440,787	86,019.675
—	240	—	—	—	—	—	400	10,000
—	97.376	—	—	—	—	—	97.376	2,434.400
13,673	9,516.639	120.400	376.742	3,351.651	—	475.764	16,285.641	407,141.025







鯨漁期報告豫算高

(道廳調査)

漁場別	郡	明治十一年	同十二年	同十三年	同十四年	大元正年	大正二年
冬 鯨 漁 場	幌室	650	130	—	—	570	30
	別關	261	1,323	195	198	74	131
	有珠	300	115	60	60	—	230
	虹田	1,800	127	1,611	102	137	99
	山越	670	37	3,000	4	399	103
	茅部	31,205	1,008	4,043	122	160	354
	龜田	198	493	616	—	—	—
	函館	28,498	2,097	1,500	—	—	12
	上磯	6,373	2,453	3,430	10	—	24
	計	69,955	7,785	14,455	496	1,340	983
走 鯨 漁 場	松前	6,311	10,267	300	—	3	5,119
	檜山	3,366	541	10	477	6,150	9,950
	久遠	7,855	9,175	924	6,031	5,280	14,100
	太遠	8,072	5,365	160	2,220	1,965	13,290
	大樽	670	1,527	15	50	1,300	900
	潮棚	6,012	583	55	3,800	2,750	8,300
計	32,284	27,458	1,464	12,578	17,448	51,659	
中 鯨 漁 場	島牧	11,955	11,620	7,069	23,745	9,426	25,960
	壽都	12,080	8,372	6,745	36,588	21,585	24,084
	歌谷	10,290	23,611	17,700	17,370	14,791	13,916
	磯谷	14,215	7,000	15,000	25,100	8,750	20,200
	岩内	34,450	8,580	41,870	23,800	13,537	26,700
	古宇	48,630	41,335	47,315	26,045	34,725	64,344
	積丹	18,530	14,627	11,253	14,330	17,960	34,688
	美園	9,200	30,000	15,171	15,167	11,786	28,014
	古平	16,602	10,710	17,675	8,020	3,634	20,878
	余市	19,950	31,388	15,777	15,650	31,500	45,600
	忍路	6,700	8,166	10,520	5,468	7,965	33,194
	高島	4,400	4,000	22,154	2,616	7,450	6,750
小樽	394	512	1,340	4,600	2,304	21,305	
小樽區	50	60	70	—	—	180	
計	207,449	199,981	219,659	218,299	188,413	365,813	
後	厚田	12,000	6,120	5,500	5,552	3,001	4,840
	濱益	29,266	9,719	17,574	20,652	16,422	13,341
	増毛	25,750	38,100	2,400	23,000	25,200	32,050

鯨漁期報告豫算高

(續キ)

漁場別	郡	明治十一年	同十二年	同十三年	同十四年	大元正年	同二年
鯨 漁 場	留萌	27,860	20,200	7,430	33,000	53,900	61,035
	前田	106,500	32,000	36,730	44,600	57,100	86,818
	天禮	250	—	41	36	1,401	385
	利禮	19,810	20,450	25,490	21,535	30,050	41,660
	宗文	21,917	4,635	15,770	19,580	21,450	44,650
	宗谷	11,250	15,600	45,700	17,000	11,400	33,880
計	254,603	146,824	156,492	183,333	219,924	318,659	
奥 鯨 漁 場	枝幸	1,430	3,530	8,750	450	6,120	8,000
	紋別	70	503	6,185	1,241	3,184	4,487
	常呂	—	—	300	225	300	758
	網走	58	—	892	2,197	393	472
	斜里	—	—	230	46	60	500
	目梨	100	2,358	1,906	3,118	3,851	6,130
	野付	422	1,445	1,159	408	300	17
	根室	886	2,070	744	753	522	268
	花咲	17	93	104	120	50	6
	國後	1,453	1,287	2,150	2,000	60	2,431
夏 鯨 漁 場	色丹	—	800	80	—	—	—
	標津	—	—	85	—	2	3
	紗那	—	—	—	—	—	28
	計	4,436	12,697	22,585	10,558	14,842	23,100
厚 鯨 漁 場	厚岸	10,536	15,149	13,070	3,778	11,958	183
	白路	19,600	15,086	6,146	12,376	14,413	87
	十勝	1,500	4,378	1,300	4,900	4,879	284
	廣勝	805	3,547	1,310	1,249	865	—
	尾崎	1,500	4,129	3,919	2,950	500	—
	幌泉	—	—	1,813	3,734	989	1,057
	幌似	—	—	800	1,170	809	305
	幌河	—	—	1,877	1,341	440	182
	浦石	—	—	687	430	216	71
	三河	—	—	2,600	1,123	147	152
	新内	—	—	310	524	150	20
	冠流	—	—	678	600	162	19
計	33,936	42,239	14,510	34,175	35,528	2,360	
總計	602,600	436,684	429,165	459,439	477,495	762,574	

鯨漁期報告函館小樽各店豫想平均 (其一)

漁場別	地名	四十一年	四十二年	四十三年	四十四年	大正元年	同二年
走鯨漁場	松前	7.000	10.000	600	—	—	5.500
	檜外六那	44.300	43.300	19.200	25.100	28.150	60.200
	計	51.300	53.300	25.200	25.100	28.150	65.700
中鯨漁場	島牧	235.000	5.000	17.750	25.000	11.300	45.000
	壽都	16.000	8.000	5.000	63.500	28.000	25.000
	歌奏	14.000	35.000	21.000	23.500	22.600	22.000
	磯谷	26.300	9.000	28.500	39.000	12.000	30.000
	岩内	35.000	16.600	52.000	25.000	31.700	32.000
	古宇	43.000	33.300	36.600	33.300	60.300	63.000
	積丹	35.000	21.000	27.500	22.600	46.700	50.000
	美園	25.000	37.000	24.000	23.600	20.700	42.000
	古平	34.660	17.000	29.500	13,310	17.000	35.000
	余市	20.810	35.000	29.750	20.000	31.500	45.000
	忍路	8.600	17.000	28.000	7.000	12.150	30.000
	高島	5.000	9.000	17.300	26.660	13.660	30.000
小樽	5.000	10.000	1.500	4.400	2.250	—	
計	291.870	252.900	318.400	326.870	309.860	449.000	
後鯨漁場	厚田	23.000	10.000	9.600	5.660	4.360	8.000
	濱益	35.600	18.300	32.500	30.150	26.020	25.000
	増毛	31.500	36.350	4.750	22.730	27.800	35.000
	留萌	6.900	13.330	5.000	19.670	20.660	30.000
	鬼鹿	21.000	15.200	3.000	12.300	22.500	32.000
	苫前	5.660	5.000	2.500	9.600	9.167	7.500
	力晝	6.000	3.000	2.000	3.000	5.500	13.000
羽幌	16.700	5.330	6.500	13.670	8.360	13.000	

鯨漁期報告函館小樽各店豫想平均 (其二)

漁場別	地名	四十一年	四十二年	四十三年	四十四年	大正元年	同二年
漁場	初山別	10.500	2.000	4.250	12.000	12.000	4.500
	燒尻天賣	53.600	24.100	39.000	32.000	31.300	50.000
	利別	35.100	38.300	46.500	62.000	75.300	125.000
	禮文	45.100	5.330	35.000	35.000	43.300	65.000
	宗谷	15.330	12.000	57.500	31.600	13.660	42.000
計	305.990	188.240	248.100	289.380	2,999.927	450.000	
奥鯨漁場	北見	—	—	3.000	1.500	—	—
	枝幸	8.500	5.000	15.000	1.750	10.000	3.000
	根室	4.000	4.000	1.700	4.000	—	4.000
	計	12.500	9.000	19.700	7.250	10.000	7.000
本道計	661.660	503.440	611.400	648.600	647.937	971.700	
樽太	199.660	168.423	231.194	205.880	209.371	179.700	

高 獲 收 鱈

郡 別 大正元年度

支 廳	郡	就 業 網 數			製 造 食 料			製 造 肥 料
		建 網	曳 網	旋 網	素 干	煮 干	其 他	鱈 粕
札 幌	石 濱	—	—	3	1,200	—	—	—
	狩 登	—	—	1	—	—	—	—
	計	—	—	4	1,200	—	—	—
後 志	小 樽	—	—	7	—	—	—	—
	忍 路	2	—	4	—	—	—	—
	余 市	3	—	5	—	—	—	—
	古 平	—	—	1	—	—	—	—
	美 土	—	—	1	—	—	—	—
	積 丹	1	—	2	—	—	—	—
	古 宇	—	—	—	—	—	—	—
	岩 内	—	—	1	—	—	—	—
	磯 部	5	—	8	3,600	—	—	—
	計	20	—	40	4,214	3,000	—	17,224
檜 山	瀨 太	6	—	2	1,230	60	40	2,670
	久 遠	2	—	3	—	—	—	—
	爾 志	2	—	2	20	—	—	—
	檜 山	11	—	6	100	—	—	250
	計	29	—	35	3,350	60	40	3,720
函 館	松 前	34	—	15	275	—	—	△ 150
	上 磯	6	—	87	8,610	5,645	—	5,520
	龜 田	76	—	314	1,329	—	3,500	△ 600
	茅 部	9	—	94	2,529	846	2,000	31,310
	計	126	—	563	12,734	6,491	5,500	83,675
室 蘭	虻 田	—	—	7	—	—	180	—
	有 珠	—	—	14	—	—	—	3,200
	室 蘭	9	—	2	—	—	—	904
	幌 別	2	—	24	—	600	—	50,702
	計	18	—	178	—	11,020	180	48,000
計	18	—	178	—	11,680	180	214,366	

高 獲 收 鱈

郡 別 (續キ) 大正元年度

支 廳	郡	就 業 網 數			製 造 食 料			製 造 肥 料
		建 網	曳 網	旋 網	素 干	煮 干	其 他	鱈 粕
浦 河	新 冠	—	—	1	—	1,000	—	1,840
	靜 内	—	—	2	—	—	—	—
	三 浦	1	—	5	—	—	—	240
	棟 嶮	—	—	2	—	—	—	—
	計	1	—	5	—	—	—	4,800
河 西	廣 尾	7	—	—	—	—	—	—
	計	8	—	—	—	—	—	16,000
根 室	根 室	3	—	1	—	—	—	4,762
	野 付	—	—	—	—	—	—	4,000
	目 梨	6	—	—	—	—	—	—
	國 後	2	—	1	—	—	—	—
	計	4	—	2	—	—	—	8,762
網 走	網 走	7	—	—	—	—	—	—
	常 呂	4	—	—	—	—	—	—
	計	14	—	1	—	—	—	—
増 毛	天 鹽	1	—	—	100	—	—	△ 45
	留 萌	1	—	—	—	—	—	△ 45
函 館 區	計	2	—	—	100	—	—	△ 45
	計	43	—	33	430	3,840	2,920	15,754
合 計	299	—	871	9	22,028	26,071	8,640	△ 825

備 考 表 中 △ 印 ハ 干 鱈 ナ 示 ス

高 獲 收 鱈

郡 別 明治四十四年度

支 廳	郡	就 業 網 數			製 造 食 料			製 造 肥 料
		建 網	曳 網	旋 網	素 干	煮 干	其 他	鱈 粕
札 幌	石 濱	—	—	5	—	—	—	—
	狩 登	—	—	1	—	—	—	—

高 獲 收 鱈

郡 別 (續キ) 明治四十四年度

支 廳	郡	就 業 網 數			製 造 食 料			製 造 肥 料
		建 網	曳 網	旋 網	素 干	煮 干	其 他	鱈 粕
後 志	小 樽 櫓 路 市 平 岡 丹 宇 内 谷 桑 都 牧 忍 余 古 美 種 古 岩 磯 歌 壽 島 計	—	7	—	—	—	—	—
		1	2	—	—	—	—	—
		3	5	—	—	—	—	—
		—	1	—	—	—	—	—
		—	1	—	—	—	—	—
		34	2	—	—	—	—	—
		—	1	—	—	—	—	—
		6	8	—	1.000	—	—	—
		—	2	—	—	—	—	—
		2	3	—	145	—	—	—
5	6	—	2.240	1.880	—	—		
計	51	38	—	3.385	1.880	—	—	
檜 山	瀨 太 久 爾 檜 棚 樽 遠 志 山 計	6	2	—	—	200	—	660
		3	2	—	—	—	—	—
		2	2	—	40	—	—	200
		12	6	—	100	—	—	—
		10	24	—	1.200	—	—	100
計	33	36	—	1.340	200	—	960	
函 館	松 前 上 磯 龜 田 茅 山 部 越 計	46	23	—	800	1.041	—	4.060
		4	98	—	23.318	9.104	—	6.389
		81	339	—	4.510	—	2.320	△ 320 306.000
		9	94	—	11.525	3.700	2.400	26.400
		2	50	—	—	—	—	9.054
計	142	604	—	40.153	13.845	4.720	△ 320 351.933	
室 蘭	虻 田 有 室 幌 白 勇 珠 蘭 別 老 拂 計	—	7	—	—	—	—	—
		—	14	—	—	—	—	2.800
		5	2	—	—	—	—	5.097
		1	23	—	—	—	—	31.416
		—	34	—	—	450	—	48.000
—	96	—	—	13.420	—	179.920		
計	6	176	—	—	13.870	—	267.233	
浦	沙 流	—	—	—	—	200	—	—

高 獲 收 鱈

郡 別 (續キ) 明治四十四年度

支 廳	郡	就 業 網 數			製 造 食 料			製 造 肥 料
		建 網	曳 網	旋 網	素 干	煮 干	其 他	鱈 粕
浦 河	新 冠 靜 内 三 浦 機 幌 計	—	1	—	—	1.080	—	2.000
		—	2	—	—	—	—	—
		1	5	—	1.050	—	—	—
		—	2	—	—	—	—	—
		2	6	—	—	—	—	13.664
		2	—	—	—	—	—	—
計	5	16	—	1.050	1.280	—	15.664	
河 西	廣 尾 十 勝 計	7	—	—	—	—	—	—
		8	—	—	—	—	—	3.080
計	15	—	—	—	—	—	3.080	
根 室	根 室 目 國 紗 計	1	1	—	—	—	—	280
		3	—	—	—	—	—	—
		1	—	—	—	—	—	—
		1	—	—	—	—	—	—
計	6	1	—	—	—	—	280	
網 走	網 走 常 紋 計	5	—	—	—	—	—	600
		7	—	—	—	—	—	—
		13	1	—	—	—	—	—
計	25	1	—	—	—	—	600	
宗 谷	宗 谷 天 苦 留 計	—	2	—	—	—	—	—
		22	3	—	—	—	—	—
增 毛	天 苦 留 計	17	2	—	—	—	—	—
		1	—	—	—	—	—	—
		40	5	—	—	—	—	—
函 館 區	計	43	28	6	—	—	—	2.886
合 計	366	913	10	45.928	31.075	4.720	△ 320 642.636	

備 考 △印ハ千鱈

高 獲 收 鱈

(郡別) 明治四十三年度

支 廳	郡	就 業 網 數			製 造 食 料			製 造 肥 料
		建 網	曳 網	施 網	素 干	煮 干	其 他	鱈 粕
札 幌	石 狩 計	—	8	—	—	—	—	—
		—	1	—	—	—	—	—
計	—	9	—	—	—	—	—	
後 小 樽	計	—	11	—	—	—	—	—



鮭 收 獲 高

郡 別 (續\*) 大正元年度

支 廳	郡	就 業 網 數			漁 獲 高	製 造 高		
		建 網	曳 網	旋 網		鹽 鮭	筋 子	
札 幌	札 幌	-	11	-	10.626	-	-	-
	石 狩	6	57	-	120.000	△ 300	48.000	2.000
	厚 田	7	-	-	12.296	-	4.000	136
	濱 田	6	-	-	3.971	-	2.420	150
	千 歲	-	-	-	53.600	-	-	-
	計	19	68	-	200.493	△ 300	54.420	2.286
後 志	小 樽	5	-	-	2.880	-	-	-
	高 島	3	-	-	13.380	-	-	-
	忍 路	3	-	-	1.150	-	-	-
	余 市	2	5	-	4.080	-	-	-
	古 平	7	-	-	2.832	-	-	-
	美 土	3	-	-	-	-	-	-
	積 丹	2	-	-	.88	-	-	-
	古 宇	5	-	-	482	-	-	-
	岩 内	4	-	-	528	-	-	-
	磯 谷	-	7	-	800	-	-	-
歌 來	4	3	-	1.244	-	-	-	
志 島	6	3	-	5.979	-	-	-	
	5	1	-	250	150	-	-	
	計	49	19	-	34.593	150	-	-
檜 山	瀬 棚	1	6	-	1.430	200	-	-
	太 久	1	-	-	300	-	-	-
	爾 遠	1	-	-	-	-	-	-
	檜 志	7	-	-	1.540	400	-	-
	山	2	18	-	4.022	2.056	258	-
	計	12	24	-	7.292	2.656	258	-
函 館	松 前	2	7	-	288	-	-	-
	上 磯	20	5	-	11.704	-	-	-
	龜 田	18	1	-	2.668	800	-	-
	茅 部	48	-	-	43.160	6.000	-	-
	山 越	20	6	-	95.240	16.560	-	-
	計	108	19	-	154.060	23.360	-	-
室 有	虻 田	8	-	-	25.880	1.000	150	-
	有 珠	8	1	-	10.000	7.800	700	-

鮭 收 獲 高

郡 別 (續\*) 大正元年度

支 廳	郡	就 業 網 數			漁 獲 高	製 造 高			
		建 網	曳 網	旋 網		鹽 鮭	筋 子		
關 東	室 關	11	-	-	7.430	△ 1.200	-	-	
	幌 別	9	-	-	1.800	-	-	-	
	白 老	12	5	-	4.400	800	-	-	
	勇 拂	5	-	-	3.680	-	-	-	
	計	53	6	-	53.190	△ 1.200	9.600	850	
浦 河	沙 流	2	1	-	-	-	-	-	
	新 冠	5	7	-	12.320	△ 160	11.320	1.352	
	靜 内	9	8	-	16.080	△ 600	12.480	1.500	
	三 石	4	-	-	3.320	2.880	160	-	
	浦 河	10	15	-	16.705	10.000	850	-	
	樟 似	11	-	-	13.092	7.200	984	-	
	幌 泉	24	-	-	39.013	21.240	1.560	-	
	計	65	31	-	100.530	△ 760	65.120	6.406	
	河 西	廣 尾	21	-	-	43.300	22.600	2.820	-
		十 勝	24	20	-	60.700	34.000	830	-
計		45	20	-	104.000	56.600	3.650	-	
銅 路	白 樺	6	-	-	7.080	2.360	160	-	
	厚 路	29	10	-	13.480	8.602	600	-	
	川 岸	14	-	-	4.890	5.880	420	-	
	計	49	10	-	47.960	21.316	231	-	
根 室	根 室	31	17	-	42.356	20.060	1.153	-	
	花 咲	7	-	-	11.500	5.000	500	-	
	野 標	15	4	-	83.960	39.480	2.000	-	
	標 津	16	9	-	23.200	11.600	600	-	
	目 梨	50	1	-	156.800	△ 20	78.400	3.317	
	國 後	100	31	-	117.000	58.488	3.953	-	
	色 丹	5	-	-	2.300	1.200	180	-	
	擇 提	15	7	-	55.000	27.000	3.734	-	
	振 別	11	2	-	19.000	9.000	1.260	-	
	紗 那	110	41	-	327.500	163.480	35.593	-	
藥 取	71	28	-	210.000	106.000	33.530	-		
計	431	140	-	1.048.616	△ 20	519.708	85.820		

鮭 收 獲 高

郡 別 (續\*) 大正元年度

支 廳	郡	就 業 網 數			漁 獲 高	製 造 高		
		建 網	曳 網	旋 網		鹽	鮭	筋 子
網 走	斜網常紋	81	8	—	27.567	20.440	766	
	里走呂別	19	16	—	35.560	8.000	500	
	計	43	4	—	5.560	2.000	45	
	計	157	15	—	69.413	40.055	820	
宗 谷	枝宗	40	2	—	38.750	36.000	1.300	
	幸谷	43	—	—	36.000	32.400	2.200	
	計	83	2	—	74.750	68.400	3.500	
增 毛	天苔留增	1	—	—	4.920	2.400	20	
	壙前萌毛	11	—	—	3.692	—	—	
	計	8	3	—	37.600	—	—	
	計	10	—	—	40.000	8.000	300	
小 樽 區	—	—	—	86.212	10.400	320		
函 館 區	2	—	—	589	○ 800	—		
合 計	1.103	385	—	2.075.835	○ 3.205	106.641		
					919.467			

備考 表中○印ハ鮭鱈製ナリ

鮭 收 獲 高

郡 別 明治四十四年度

支 廳	郡	就 業 網 數			漁 獲 高	製 造 高		
		建 網	曳 網	旋 網		鹽	鮭	筋 子
札 幌	札 幌	—	11	—	9.320	—	—	
	石厚濱千	6	57	—	240.300	○ 300	4.500	
	狩田益錢	7	—	—	32.240	80.000	768	
	計	6	—	—	8.233	19.280	360	
後 志	小高忍余古美積古岩	—	—	—	50.079	—	—	
	樽島路市平國丹宇內	5	—	—	4.960	—	—	
	計	19	68	—	340.172	○ 300	5.628	
	計	—	—	—	103.644	—	—	
	小高忍余古美積古岩	3	—	—	9.852	—	—	
	樽島路市平國丹宇內	3	—	—	1.000	—	—	
	計	2	4	—	4.200	—	—	
	計	5	—	—	3.239	2.100	50	
	計	3	—	—	—	—	—	
	計	2	—	—	2.000	—	—	
計	8	—	—	1.271	—	—		

鮭 收 獲 高

郡 別 (續\*) 明治四十四年度

支 廳	郡	就 業 網 數			漁 獲 高	製 造 高		
		建 網	曳 網	旋 網		鹽	鮭	筋 子
志 摩	磯歌毒島	—	7	—	667	—	—	
	谷棄郡牧	4	3	—	1.681	—	—	
	計	5	3	—	6.553	—	—	
	計	5	1	—	400	—	—	
檜 山	瀬太久	1	6	—	2.662	150	20	
	棚槽遠志山	1	—	—	125	—	—	
	計	1	—	—	150	120	—	
	計	7	3	—	3.000	400	—	
函 館	松上龜茅山	2	23	—	8.160	2.096	50	
	計	12	32	—	14.097	2.766	70	
	前磯田部越	—	5	—	2.040	200	—	
	計	21	5	—	29.176	—	—	
室 蘭	虻田	15	1	—	8.880	140	—	
	珠蘭別老拂	40	—	—	58.873	2.000	—	
	計	19	3	—	85.600	—	—	
	計	104	14	—	184.569	2.340	—	
浦 河	沙流冠	7	—	—	186.200	3.600	720	
	計	8	1	—	18.000	△ 800	960	
	計	11	—	—	15.200	—	—	
	計	9	8	—	14.000	—	—	
河 十	白老	12	5	—	7.600	—	—	
	計	5	—	—	8.400	—	—	
	計	52	14	—	249.400	△ 800	1.680	
	計	—	—	—	—	13.600	—	
河 十	沙流冠	2	1	—	—	—	—	
	計	5	7	—	16.414	△ 80	1.600	
	計	9	8	—	17.720	△ 520	80	
	計	4	—	—	4.200	16.000	304	
河 十	静三浦様幌	11	10	—	30.460	3.160	380	
	内石河似泉	11	—	—	17.980	4.035	380	
	計	25	—	—	51.640	8.960	848	
	計	67	26	—	138.414	50.640	2.500	
河 十	廣十	21	—	—	28.560	20.000	900	
	尾勝	24	19	—	56.300	33.760	1.620	

鮭 收 獲 高

郡 別 (續キ) 明治四十四年度

支 廳	郡	就 業 網 數			漁 獲 高	製 造 高	
		建 網	曳 網	旋 網		鹽 鮭	筋 子
釧 路	白 糠	7	—	—	14.400	2.100	180
	釧 路	17	10	—	19.900	13.400	1.100
	厚 岸	15	—	—	15.960	14.960	1.032
	川 上	—	—	—	4.550	—	300
	計	39	10	—	54.810	30.460	2.612
根 室	根 室	42	20	—	60.613	32.800	789
	花 咲	7	—	—	8.400	5.000	400
	野 付	27	2	—	38.931	18.970	4.000
	標 付	7	8	—	22.540	12.200	—
	目 梨	50	—	—	139.647	76.920	480
	國 後	106	32	—	150.604	81.496	1.629
	色 丹	5	9	—	11.195	2.800	47
	擇 捉	13	3	—	47.677	25.480	2.655
	振 別	17	2	—	26.306	4.200	1.250
	紗 那	108	33	—	376.711	204.800	8.276
	計	452	126	—	1.141.343	604.666	72.761
網 走	斜 里	26	2	—	3.450	51.242	960
	網 走	15	13	—	33.600	20.000	1.250
	常 呂	19	13	—	1.360	710	60
	紋 別	37	18	—	36.160	20.765	580
	計	97	46	—	74.570	92.717	2.850
宗 谷	枝 幸	40	2	—	55.920	28.000	1.480
	宗 谷	44	—	—	43.200	42.000	4.300
	計	84	2	—	99.120	70.000	5.780
増 毛	天 埴	5	11	—	4.200	2.600	—
	茗 前	10	—	—	4.242	—	—
	留 萌	14	2	—	11.540	○ 50	150
	増 毛	9	—	—	67.200	62.000	6.200
	計	38	13	—	87.182	○ 50	6.350
函 館 區		3	—	—	1.000	—	—
合 計		1.061	388	—	2.505.360	○ 1.750 1.141.328	106.013

備 考 表中○及△印ハ燻製ヲ示ス

鮭 收 獲 高

郡 別 明治四十三年度

支 廳	郡	就 業 網 數			漁 獲 高	製 造 高	
		建 網	曳 網	旋 網		鹽 鮭	筋 子
札 幌	札 幌	—	2	—	9.640	—	—
	石 狩	6	75	—	120.000	47.992	4.799
	厚 田	7	—	—	29.000	9.200	1.200
	濱 益	6	—	—	4.448	2.540	150
	干 益	—	—	—	18.000	—	—
	計	19	77	—	181.088	59.732	6.149
後 志	小 樽	5	—	—	5.953	—	—
	高 島	3	—	—	4.800	—	—
	忍 路	3	—	—	120	—	—
	余 市	2	6	—	2.960	—	—
	古 平	5	—	—	2.278	—	—
	美 國	3	—	—	—	—	—
	横 丹	2	—	—	72	—	—
	古 宇	5	—	—	535	—	—
	岩 内	4	—	—	591	—	—
	磯 谷	—	8	—	800	—	—
	計	46	21	—	20.392	—	—
檜 山	瀨 棚	1	4	—	830	—	—
	太 久	1	—	—	—	—	—
	爾 志	12	3	—	85	15	—
	檜 山	3	17	—	2.020	100	10
	計	18	24	—	2.935	115	10
函 館	松 前	—	—	—	2.400	—	—
	上 磯	21	5	—	10.201	—	—
	龜 田	15	—	—	3.040	—	—
	茅 部	43	—	—	24.010	192	—
	山 越	17	3	—	19.782	400	—
	計	96	12	—	59.433	592	—
室 館	虻 田	11	—	—	5.760	400	60
	有 珠	7	1	—	2.400	—	—
	室 蘭	7	—	—	2.300	○ 2.000	—



鮭 收 獲 高

郡 別 (續キ) 明治四十三年年度

支 廳	郡	就 業 網 數			漁 獲 高	製 造 高		
		建 網	曳 網	旋 網		鹽	鮭	筋 子
關	幌 別 白 老 勇 拂 計	9	8	—	8.750	—	—	—
		12	5	—	4.400	—	—	—
		6	—	—	—	—	—	—
		52	14	—	23.610	△ 2.000	400	60
浦	沙 流 新 冠 靜 内 三 石 浦 河 様 仰 幌 泉 計	2	1	—	850	400	380	
		5	7	—	2.720	2.720	80	
		9	8	—	10.200	3.000	200	
		5	3	—	3.440	3.120	160	
		11	10	—	9.520	5.520	300	
		11	—	—	16.000	3.800	320	
		26	—	—	34.840	21.240	1.274	
69	29	—	77.570	39.800	2.714			
河	帶 廣 十 勝 計	21	—	—	35.400	20.800	950	
		24	21	—	27.840	25.560	1.370	
45	21	—	63.240	46.360	2.320			
釧	白 糠 釧 路 厚 岸 計	6	—	—	12.540	6.200	1.140	
		26	10	—	16.750	14.200	750	
		6	—	—	9.180	6.400	1.020	
		38	10	—	38.470	26.800	2.910	
根	根 室 花 咲 野 付 標 津 目 梨 國 後 色 丹 擇 提 振 別 沙 那 栗 取 計	40	6	—	82.190	33.720	406	
		10	—	—	11.000	5.000	420	
		7	2	—	36.800	18.400	130	
		2	2	—	8.400	4.200	533	
		39	—	—	167.080	82.440	4.437	
		64	18	—	50.160	25.080	1.566	
		16	9	—	5.600	2.800	47	
		8	3	—	39.040	19.620	1.842	
		6	2	—	9.600	4.800	569	
		19	21	—	248.960	112.880	19.950	
62	17	—	240.000	120.000	24.000			
273	80	—	898.830	428.940	53.000			
網	斜 里 網 走 常 呂 計	26	4	—	32.560	21.513	800	
		20	13	—	29.900	18.000	1.084	
		19	13	—	4.250	2.500	80	

鮭 收 獲 高

郡 別 (續キ) 明治四十三年年度

支 廳	郡	就 業 網 數			漁 獲 高	製 造 高		
		建 網	曳 網	旋 網		鹽	鮭	筋 子
走	紋 別 計	45	19	—	89.034	53.520	1.050	
		110	49	—	155.644	95.533	3.014	
宗	枝 幸 宗 谷 計	14	1	—	66.920	63.720	2.796	
		38	—	—	93.080	88.120	4.560	
52	1	—	160.000	151.840	7.356			
增	天 鹽 苦 前 留 崩 增 毛 計	5	11	—	4.693	500	—	
		10	—	—	1.783	—	—	
		14	3	—	9.660	5.200	250	
		9	—	—	82.000	48.000	2.000	
38	14	—	98.133	53.700	2.250			
函	館 區	4	—	—	380	—	—	
合	計	860	350	—	1.779.725	903.812	80.683	

備考 表中○印ハ燻製ヲ示ス

第八八 全道鮭收獲高累年表

年 度 別	就 業 網 數			漁 獲 高	製 造 高		
	建 網	曳 網	旋 網		鹽	鮭	筋 子
明治三年六年	1.129	480	86	—	○ 2.805尾 31.218石	65.620	
同 三十七年	1.149	404	—	—	○ 2.100尾 25.357石	53.413	
同 三十八年	1.091	416	—	—	31.371石	47.111	
同 三十九年	1.155	450	—	—	○ 230尾 31.158石	66.863	
同 四十年	1.054	443	—	—	29.701石	202.958	
同 四十一年	951	396	—	—	○ 350尾 21.775石	49.542	
同 四十二年	950	408	—	—	○ 295貫 529.114	142.640	
同 四十三年	860	352	—	1.779.725	○ 2.000 903.812	80.683	
同 四十四年	1.061	388	—	2.505.360	○ 1.750 1.141.323	106.013	
大正元年	1.103	385	—	2.075.835	○ 3.205 919.467	106.641	

備考 表中○印ハ燻製ヲ示ス四十二年以前ノ漁獲高調査ナシ

鱒 收 獲 高

郡 別 大正元年度

支 廳	郡	就 業 網 數			漁 獲 高	製 造 高
		建 網	曳 網	刺 網		
札 幌	狩 田	1	25	-	16,000	8,000
	石 厚	2	4	-	800	-
	計	3	29	-	16,800	8,000
後 志	權 島	2	-	-	-	-
	小 高	6	-	5	250	-
	忍 余	3	-	-	150	-
	古 美	5	-	-	140	-
	積 古	2	-	-	160	-
	岩 壽	3	-	-	-	-
	島 丹	4	-	-	400	-
	宇 内	8	-	-	327	-
	都 牧	1	-	-	220	-
	計	5	-	5	1,400	400
檜 山	棚 楢	-	2	-	1,000	340
	太 久	1	-	-	840	-
	奥 爾	-	-	-	30	-
	檜 志	8	3	-	173	-
	山	1	-	-	320	100
	計	10	5	-	626	-
釧 路	前 磯	-	-	34	8,499	1,800
	上 龜	30	5	48	9,105	-
	茅 山	15	27	-	3,300	1,300
	計	39	-	-	4,550	-
	計	10	-	-	45	-
室 蘭	田 珠	8	-	-	1,100	-
	有 室	6	-	-	280	-
	觀 白	16	-	8	2,400	-
	計	7	8	-	2,000	-
	計	-	-	-	20	-
計	37	8	8	5,890	-	

鱒 收 獲 高

郡 別 (續々) 大正元年度

支 廳	郡	就 業 網 數			漁 獲 高	製 造 高
		建 網	曳 網	刺 網		
浦 河	冠 内	-	-	-	3,000	1,600
	石 河	4	-	-	9,440	-
	似 泉	4	-	-	17,360	11,200
	計	2	-	-	16,866	1,670
	計	2	-	-	1,000	880
	計	14	-	-	5,497	4,240
河 西	尾 勝	2	1	-	10,400	6,000
	廣 十	1	3	-	4,670	1,000
	計	3	4	-	15,070	7,000
鋼 路	路 岸	-	3	-	7,600	3,600
	上	-	-	-	130,143	41,124
	計	-	3	-	3,778	-
根 室	室 咲	37	7	-	88,640	44,010
	付 津	5	-	-	9,800	4,500
	梨 後	26	3	-	79,000	9,200
	丹 捉	13	5	-	102,000	18,400
	別 那	19	-	-	293,000	14,680
	取	87	15	-	140,000	70,644
	計	3	-	-	4,700	2,400
	計	21	12	-	179,000	79,480
	計	27	6	-	92,000	46,280
	計	155	47	-	1,733,000	851,320
網 走	里 走	90	2	-	65,260	47,400
	呂 別	17	-	-	6,032	4,640
	計	3	-	-	14,300	11,000
	計	32	9	1	15,764	6,924
宗	幸 谷	142	11	1	101,356	69,964
	利	18	-	-	3,242	3,000
	計	14	-	-	2,600	1,800
計	-	-	-	870	-	

鱒 收 獲 高

郡 別 (續キ) 大正元年度

支 廳	郡	就 業 網 數			漁 獲 高	製 造 高
		建 網	曳 網	刺 網		
谷	計	22	-	-	6.712	4.800
增	天 笠	1	-	-	5.500	3.700
	留 前	9	-	-	1.585	-
	留 前	9	-	-	5.484	3.280
	留 前	5	-	-	4.000	-
	毛 計	24	-	-	16.569	6.980
函 館 區	計	4	8	-	494	-
合 計	計	899	231	96	4.780.250	2.080.712

鱒 收 獲 高

郡 別 (續キ) 明治四十四年度

支 廳	郡	就 業 網 數			漁 獲 高	製 造 高
		建 網	曳 網	刺 網		
札 幌	石 狩	1	35	-	2.000	859
	厚 田	2	4	-	1.000	-
	計	3	39	-	3.000	800
後 志	小 樽	2	-	-	640	-
	高 島	6	-	-	62	-
	忍 路	-	-	5	-	-
	余 市	3	-	-	500	-
	古 平	5	-	-	60	-
	美 積	2	-	-	-	-
	積 丹	3	-	-	-	-
	古 宇	4	-	-	160	-
	岩 内	9	-	-	255	-
	壽 島	1	-	-	130	-
計	5	-	-	865	-	
檜 山	瀨 太	-	2	-	1.320	-
	久 遠	1	-	-	1.125	-
	奥 尾	-	-	-	80	30
	附 志	8	-	-	2.500	-
	檜 山	1	-	-	650	100
計	10	2	-	1.075	-	
計	計	10	2	-	6.750	130

鱒 收 獲 高

郡 別 (續キ) 明治四十四年度

支 廳	郡	就 業 網 數			漁 獲 高	製 造 高
		建 網	曳 網	刺 網		
函 館	松 前	2	-	28	31.885	14.920
	上 磯	31	5	9	12.300	-
	龜 田	15	28	-	1.700	-
	山 部	43	-	-	7.521	1.400
	越 前	10	-	-	468	-
計	計	101	33	37	53.874	16.320
室 蘭	虻 田	9	-	-	720	-
	有 珠	5	-	-	7.000	-
	室 蘭	14	-	8	2.300	-
	幌 別	7	-	-	400	-
	計	35	-	8	10.420	-
浦 河	新 冠	-	-	-	600	400
	靜 内	4	-	-	4.000	3.200
	三 石	4	-	-	1.440	1.240
	浦 河	2	-	-	5.233	3.381
	樺 似	3	-	-	800	688
	樺 泉	15	-	-	8.000	7.800
計	計	28	-	-	20.073	16.709
河 西	廣 尾	2	1	-	1.000	800
	十 勝	1	3	-	1.495	400
	計	3	4	-	2.495	1.200
釧 路	釧 路	-	3	-	8.000	1.000
	厚 岸	-	-	-	10.920	8.760
	川 上	-	-	-	6.814	3.260
計	計	-	3	-	25.734	13.020
根 室	根 室	42	7	-	66.080	52.240
	花 咲	5	-	-	72.312	5.500
	野 付	29	3	-	42.447	33.560
	標 津	6	5	-	25.550	7.740
	目 梨	27	-	-	27.055	91.040
	國 後	99	17	-	106.070	91.760
	色 丹	3	9	-	3.300	-
	擇 捉	24	4	-	122.546	96.988
振 別	13	2	-	69.353	51.400	

鱒 收 獲 高

郡 別 (續キ) 明治四十四年度

支 廳	郡	就 業 網 數			漁 獲 高	製 造 高 鹽 鱒
		建 網	曳 網	刺 網		
室 寶	紗 那	140	39	—	2,421.320	1,991.180
	榮 取	87	6	—	2,138.400	1,680.000
	計	475	92	—	5,094.433	4,101.408
網 走	斜 里	30	—	—	6,580	64,000
	網 走	16	—	—	18,560	2,200
	常 呂	10	—	—	8,000	7,200
	紋 別	32	8	—	21,260	11,120
	計	88	8	—	54,400	87,520
宗 谷	枝 幸	18	—	—	3,430	800
	宗 谷	11	—	—	800	400
	計	29	—	—	4,230	1,200
増 毛	天 鹽	8	9	—	2,800	2,300
	苦 前	10	—	—	2,400	—
	留 萌	15	—	—	400	600
	増 毛	5	—	—	4,000	—
	計	38	9	—	9,680	2,900
函 館 區		4	8	—	720	—
合 計		854	198	50	5,288.481	4,241.207

鱒 收 獲 高

郡 別 明治四十三年度

支 廳	郡	就 業 網 數			漁 獲 高	製 造 高 鹽 鱒
		建 網	曳 網	刺 網		
札 幌	石 狩	1	31	—	2,400	—
	厚 田	2	4	—	480	—
	濱 益	—	—	—	—	80
計		3	35	—	2,880	80
後 志	小 樽	2	—	—	—	—
	高 島	6	—	—	21	—
	忍 路	—	—	5	—	—
	余 市	3	—	—	900	—
	古 平	5	—	—	—	—
	美 土	3	—	—	36	—
古 丹 宇	4	—	—	120	—	

鱒 收 獲 高

郡 別 (續キ) 明治四十三年度

支 廳	郡	就 業 網 數			漁 獲 高	製 造 高 鹽 鱒
		建 網	曳 網	刺 網		
志 摩	岩 内	9	—	—	330	40
	壽 島	1	—	—	—	—
	島 牧	5	—	—	—	—
	計	41	—	5	1,407	40
山 陰	瀬 太	—	1	20	3,960	1,500
	久 奥	1	—	—	557	200
	爾 附	—	—	—	170	65
	楢 尾	8	—	—	2,300	—
	志 山	1	—	—	495	—
	計	10	1	20	8,234	1,765
函 館	松 前	1	—	28	33,730	22,100
	上 磯	31	5	9	4,654	—
	龜 田	13	26	—	5,500	—
	茅 部	34	—	—	3,726	880
	山 越	7	—	—	2,296	—
	計	86	31	37	49,906	22,980
室 蘭	虻 田	9	—	—	740	—
	有 珠	17	—	—	300	—
	室 蘭	16	—	8	1,806	—
	幌 別	6	—	—	500	—
	計	49	—	8	3,346	—
河 浦	新 冠	—	—	—	200	245
	静 内	4	—	—	3,000	1,500
	三 石	4	—	—	1,200	1,000
	浦 河	2	—	—	11,200	17,696
	棟 似	3	—	—	2,200	3,000
	幌 泉	15	—	—	2,400	1,240
	計	28	—	—	22,000	24,681
河 西	廣 尾	2	1	—	4,000	480
	十 勝	1	3	—	4,480	3,920
	計	3	4	—	8,480	5,400

鱒 收 獲 高

郡 別 (キ績) 明治四十四年度

支 廳	郡	就 業 網 數			漁 獲 高	製 造 高 鹽 鱒
		建 網	曳 網	刺 網		
釧 路	釧 路	—	3	—	10.000	8.000
	厚 岸	—	—	—	12.320	120.320
	計	—	3	—	22.320	128.320
根 室	根 室	36	2	—	62.400	26.020
	花 咲	5	—	—	10.895	5.000
	野 付	18	1	—	38.780	16.800
	標 津	5	4	—	1.244	480
	目 梨	23	—	—	7.672	3.800
	國 後	47	8	—	3.840	1.920
	色 丹	19	9	—	—	41.476
	擇 提	18	4	—	82.952	—
	振 別	12	2	—	26.800	13.400
	紗 那	26	21	—	1.027.110	497.355
葉 取	82	26	—	1.160.000	560.000	
計	291	77	—	2.421.693	1.166.251	
網 走	斜 里	28	1	—	83.100	55.200
	網 走	21	—	—	22.880	13.920
	常 呂	10	—	—	11.200	7.000
	紋 別	31	7	—	38.984	22.840
計	90	8	—	156.164	98.960	
宗 谷	枝 幸	11	—	—	3.400	3.280
	宗 谷	11	—	—	2.100	720
	計	22	—	—	5.500	4.000
増 毛	天 埴	8	9	—	2.325	380
	古 留	10	—	—	282	—
	増 前	15	—	—	380	400
	毛 計	38	9	—	3.087	780
函 館	區	4	8	—	470	—
合 計		665	176	70	2.703.787	1.452.257

全道鱒收獲累年表

年 度 別	就 業 網 數			漁 獲 高	製 造 高 鹽 鱒
	建 網	曳 網	刺 網		
明治三十六年	884	226	206	—	22.572
同 三十七年	962	248	281	—	175.535
同 三十八年	929	163	68	—	32.192
同 三十九年	929	233	68	—	32.392
同 四十年	808	215	61	—	48.133
同 四十一年	809	174	103	—	△ 200尾 20.996
同 四十二年	704	204	123	—	2.058.457
同 四十三年	665	176	70	2.703.787	1.452.257
同 四十四年	854	198	50	5.288.481	4.241.207
大 正 元 年	899	231	96	4.780.250	2.080.712

備考 表中△印ハ爛製ヲ示ス 四十二年以前ノ漁獲高調査ナシ

鱒 收 獲 高

郡 別 大正元年度

支 廳	郡	漁 夫	漁 獲 高	製 造 食 料				製 造 肥 料 鱒 粕
				棒 鱒	開 鱒	鹽 鱒	鱒ノ子	
札 幌	濱 益	10	35	15	—	—	—	—
	高 島	127	63.690	35.720	—	—	—	4.938
	忍 路	—	—	—	—	—	—	—
	余 市	114	126.000	1.000	2.000	—	—	—
	古 平	82	86.000	8.750	—	—	—	700
	美 國	52	16.640	—	310	5.174	450	—
	積 丹	26	3.338	754	—	8.300	—	—
	古 宇	113	46.880	8.520	1.000	8.000	—	800
	岩 内	450	800.000	8.000	4.000	—	—	—
	壽 島	—	536	—	—	—	—	—
計	970	1.143.534	62.744	7.310	—	—	6.438	
檜 山	太 檜	△ 40	800	—	—	—	—	—
	久 遠	△ 180	29.180	20	—	—	—	—
	奥 尻	—	1.300	—	—	—	—	—
	爾 志	443	4.000	—	—	1.000	300	—
	檜 山	△ 40	496	—	● 5.810	—	—	—
計	623	35.776	20	● 5.810	1.000	300	—	
函 館	松 前	—	300	—	—	—	—	—
	上 磯	91	480	—	—	—	—	—

鱈 收 獲 高

郡 別 (續キ) 大正元年度

支 廳	郡	漁 夫	漁 獲 高	製 造 食 料				製 造 肥 料
				棒 鱈	開 鱈	鹽 鱈	鱈ノ子	鱈 粕
館 支	龜 田	213	230.110	—	1.046	3.360	12.400	—
	茅 部	339	142.365	—	1.330	100.015	2.421	—
	計	643	433.255	—	2.376	103.375	14.821	—
室 支	虻 田	—	500	—	—	—	—	—
	有 珠	22	800	—	—	—	—	—
	室 關	21	4.800	—	.700	—	—	—
	幌 別	60	9.400	—	—	—	—	—
	白 老	—	920	—	—	—	—	—
	勇 拂	—	400	—	—	—	—	—
計	103	16.420	—	.700	—	—	—	
浦 支	沙 流	48	30.000	—	5.750	—	.98	—
	靜 内	150	39.480	2.000	1.152	3.250	300	—
	三 石	96	195.800	—	39.160	—	1.350	2.200
	浦 河	263	255.140	—	49.960	480	4.003	3.600
	樓 似	150	18.000	—	3.600	—	304	—
河 支	幌 泉	75	36.000	—	3.795	—	—	—
計	782	574.420	2.000	103.417	3.730	6.055	5.800	
河 西 支	廣 尾	—	4.675	—	1.870	—	—	—
釧 路 支	白 樺	56	42.170	—	14.400	—	—	△ 26
	釧 路	1,015	787.450	—	190.190	—	1.770	△ 8.480
	厚 岸	193	789.813	—	155.660	—	528	△ 2.120
	計	1,264	1,619.433	—	360.250	—	2,298	△ 10.626
根 支	根 室	162	130.000	26.290	—	—	—	21.656
	花 咲	49	136.000	31.000	—	—	—	500
	目 梨	560	901.000	52.250	2.000	1.600	240	93.500
	國 後	480	1,687.000	97.226	—	—	—	144.080
	色 丹	141	760.000	58.520	4.040	—	—	32.000
	擇 捉	35	73.000	4.634	3.200	—	—	10.040
	振 別	67	102.000	1.090	12.740	—	—	10.415
	紗 那	175	398.000	33.840	5.250	—	—	6.760
	室 取	113	285.000	22.680	—	—	—	15.120
	計	1,782	4,472.000	327.440	27.230	1.600	240	334.071
網 支	斜 里	—	—	—	—	—	—	—
網 走	18	1.460	—	—	—	—	—	—

鱈 收 獲 高

郡 別 (續キ) 大正元年度

支 廳	郡	漁 夫	漁 獲 高	製 造 食 料				製 造 肥 料
				棒 鱈	開 鱈	鹽 鱈	鱈ノ子	鱈 粕
走 支	常 呂	—	1.500	—	—	—	—	—
	紋 別	83	16.830	2.460	150	—	—	3.000
計	102	19.790	2.460	150	—	—	3.000	
宗 支	枝 幸	85	6.570	1.200	2.550	—	—	—
	系 谷	—	150	—	—	—	—	—
	利 尻	483	298.509	102.335	52.372	113.290	4.710	△ 5.640
	禮 文	360	431.444	143.720	7.200	221.768	5.440	△ 4.400
	計	730	736.673	247.255	63.122	335.058	10.150	△ 10.040
谷 支	天 鹽	9	750	—	—	—	—	—
	皆 別	359	97.095	20.530	—	62.000	1.551	10.240
	留 崩	72	—	—	—	—	—	—
毛 支	計	200	9.400	2.500	1.250	3.000	150	—
計	640	107.245	23.080	1.250	65.000	1.701	10.240	
函 支	館 區	52	—	—	—	16.000	—	—
合 計	◎ 400	7.701	9,163.250	665.014	567.675	547.767	36.015	△ 20.666

備考 同一ノ漁期ニ於テ二種以上ノ漁業ニ従事セシモノハ其ノ主ナル一カニ記入シ他ノ欄ニハ其人員ヲ◎印ヲ以テ示ス 表中◎印ノ開鱈ナリ △印ノ鱈油粕ヲ示ス 以下ノ表之ニ準ス

鱈 收 獲 高

郡 別 (續キ) 明治四十四年度

支 廳	郡	漁 夫	漁 獲 高	製 造 食 料				製 造 肥 料
				棒 鱈	開 鱈	鹽 鱈	鱈ノ子	鱈 粕
札 支	濱 益	10	15	15	—	—	—	—
後 支	高 島	120	57.640	32.634	—	—	—	4.664
	余 市	120	57.800	500	1.000	—	—	—
	占 平	122	61.600	7.500	400	—	—	600
	美 積	57	9.875	1.200	—	2.300	300	—
	古 丹	32	2.246	375	375	—	—	—
	興 宇	43	12.380	4.470	7.000	—	—	900
	古 部	453	200.000	20.000	11.000	3.000	1.500	—
	壽 都	—	320	—	—	—	—	—
	島 牧	6	300	—	—	—	—	—
	計	955	401.161	66.693	19.400	5.300	1.800	6.164
檜 支	久 遠	40	1.524	—	550	—	150	200
	奥 尻	10	230	—	—	—	—	—
	檜 志	287	1.600	250	—	35	50	—
計	—	2.200	150	—	—	—	—	

鱈 收 獲 高

郡 別 (續キ) 明治四十四年度

支 廳	郡	漁 夫	漁 獲 高	製 造 食 料				製 造 肥 料
				棒 鱈	開 鱈	鹽 鱈	鱈ノ子	鱈 粕
山	計	337	5,554	400	550	35	200	200
函 館	松 前	10	130	—	—	—	—	—
	上 磯	98	648	—	—	—	—	—
	龜 田 部	445	121,000	—	1,500	10,832	1,000	—
室 室	虻 田	510	161,680	—	1,700	98,080	7,860	—
	有 室	1,063	283,458	—	3,200	108,872	8,860	—
	梶 勇	—	—	—	—	—	—	—
關 河	天 鹽	—	960	—	—	—	—	—
	苦 留	12	700	—	—	—	—	—
	增 毛	21	1,250	—	—	—	—	—
浦 河	沙 流	48	1,500	—	—	—	—	—
	靜 内	—	300	—	—	—	—	—
	三 石	81	4,710	—	—	—	—	—
河 路	廣 尾	57	54,840	—	12,800	1,640	—	—
	白 釧	137	47,440	1,200	5,750	9,240	50	—
	厚 岸	148	167,200	—	41,552	—	2,080	1,680
根 室	目 梨	302	215,020	—	12,225	4,800	4,000	—
	色 丹	91	44,625	—	6,925	22	232	33
	擇 振	36	3,116	—	—	—	—	—
室 路	根 室	771	532,241	1,200	79,252	15,702	6,362	1,713
	花 咲	50	—	—	—	—	—	—
	目 梨	23	13,300	—	3,300	—	—	—
室 路	目 梨	425	287,000	—	165,000	1,500	500	4,000
	色 丹	167	120,310	—	102,360	—	240	4,000
	擇 振	615	420,610	—	270,660	1,500	740	8,000
根 室	根 室	143	131,976	28,080	—	—	—	33,560
	花 咲	48	131,600	28,000	—	—	—	400
	目 梨	360	225,000	32,000	—	—	—	90,000
室 路	目 梨	406	393,354	83,820	—	—	—	124,160
	色 丹	80	150,400	32,000	—	—	—	—
	擇 振	—	37,412	7,960	—	—	—	8,360
室 路	目 梨	—	42,616	9,280	—	—	—	10,320
	色 丹	152	81,764	4,440	—	27,680	—	24,640
	擇 振	90	46,000	8,280	—	—	—	8,280
室 路	根 室	1,279	1,241,782	233,860	—	27,680	—	299,720

鱈 收 獲 高

郡 別 (續キ) 明治四十四年度

支 廳	郡	漁 夫	漁 獲 高	製 造 食 料				製 造 肥 料
				棒 鱈	開 鱈	鹽 鱈	鱈ノ子	鱈 粕
網 走	網 走	—	2,000	—	—	—	—	—
	常 呂	—	78	—	—	—	—	—
	紋 別	145	4,150	7,000	—	100	—	5,000
宗 谷	宗 谷	—	6,228	7,000	—	100	—	5,000
	枝 幸	93	8,115	6,450	—	—	—	—
	利 尻	—	500	100	—	—	—	—
增 毛	禮 文	367	1,577,140	136,680	40,125	108,076	16,000	△ 5,680 94,800
	禮 文	365	1,106,250	151,600	3,640	20,000	2,040	64,900
	計	614	2,712,005	294,830	43,765	128,076	18,040	△ 5,680 162,700
南 館 區	天 鹽	6	—	—	—	—	—	—
	苦 留	160	—	—	—	—	—	—
	增 毛	169	47,520	29,480	536	9,786	740	11,000
合 計	毛 計	60	8,500	—	—	—	—	—
	毛 計	250	855,000	325,000	12,000	5,000	—	—
	毛 計	485	911,020	354,480	12,536	14,736	740	11,000
南 館 區	南 館 區	50	—	—	—	—	—	—
	南 館 區	525	—	—	—	—	—	—
	合 計	6,455	6,518,784	958,478	429,363	302,051	36,742	△ 5,680 404,497

備考 表中△印ハ鱈骨粕ナリ

鱈 收 獲 高

郡 別 明治四十三年度

支 廳	郡	漁 夫	漁 獲 高	製 造 食 料				製 造 肥 料
				棒 鱈	開 鱈	鹽 鱈	鱈ノ子	鱈 粕
札 幌	濱 益	—	2,020	20	—	—	—	—
	高 島	78	46,480	12,500	—	—	—	—
	余 市	101	77,040	—	—	—	—	—
後 志	美 幌	162	89,000	10,000	1,000	—	—	—
	古 平	28	18,400	2,500	—	4,200	700	—
	丹 波	30	690	1,750	22	—	32	280
志 路	古 丹	40	24,200	6,500	800	—	—	800
	古 丹	416	69,000	15,000	9,000	2,600	1,200	4,000
	古 丹	—	260	—	—	—	—	—
室 路	古 丹	—	180	—	—	—	—	—
	計	855	322,250	48,250	10,822	6,800	1,932	5,080
	久 遠	—	560	—	—	—	—	—
室 路	久 遠	146	3,536	—	—	—	—	—
	久 遠	—	3,500	—	—	—	—	—





昆布收獲高

郡別 大正元年度

支廳	郡	漁夫	若布	長切	元揃	折	細布	其他昆布
札幌	厚田	63	—	—	19.040	—	—	—
	濱益	130	—	20	—	—	—	—
	計	193	—	20	10.040	—	—	—
後志	忍余	—	125	—	—	—	—	—
	古積	3	—	—	—	—	—	—
	古積	4	—	—	—	—	—	—
	古積	—	—	462	—	—	—	—
	古積	220	1.000	—	16.954	—	—	—
	古積	232	—	—	30.540	390	—	4.220
山	磯歌	170	—	—	—	—	—	23.200
	磯歌	83	—	—	—	8.605	—	—
	磯歌	31	—	2.600	480	—	—	—
	計	793	1.125	3.062	47.974	8.995	—	27.420
	山	潤太	223	—	—	15.380	38.400	—
山	久奥	75	—	—	—	—	—	—
	奥爾	110	5.600	—	220	—	11.000	—
	爾澁	—	2.300	—	—	—	—	—
	澁山	238	2.000	—	1.300	—	—	—
	澁山	78	16.500	—	8.000	—	—	—
	計	722	26.400	—	24.900	38.400	11.000	—
函館	松上	905	13.372	2.221	65.043	618	—	—
	前磯	143	1.580	7.500	—	—	—	—
	龜茅	△ 1.522	—	—	—	—	—	—
	茅山	1.291	4.000	26.820	28.760	153.860	—	—
	茅山	1.202	720	26.620	70.912	2.855	—	—
	計	△ 1.522	65	6.364	1.776	—	—	—
室蘭	虻田	23	—	1.500	—	—	—	—
	珠室	19	—	—	—	—	—	—
	室幌	20	—	—	—	—	—	2.400
	白老	4	—	—	—	—	—	—
	計	74	—	1.280	—	—	—	—
浦	沙流	60	—	4.000	—	—	—	—
	冠内	△ 10	—	—	—	—	—	—
	冠内	13	—	1.440	—	—	—	—
浦	290	—	26.200	—	—	—	—	

昆布收獲高

郡別 (續キ) 大正元年度

支廳	郡	漁夫	若布	長切	元揃	折	細布	其他昆布
河	三浦	52	—	51.000	—	120	—	—
	石河	424	—	126.800	—	—	—	—
	似泉	90	—	82.240	—	—	—	—
	幌	523	—	297.360	—	—	—	—
	計	△ 1.452	—	589.040	—	120	—	—
河	廣十	486	—	68.000	—	—	—	—
	尾勝	4	—	—	—	—	—	—
西	廣十	490	—	68.000	—	—	—	—
	尾勝	—	—	—	—	—	—	—
釧路	白釧	237	—	31.344	—	—	—	472
	厚路	937	—	1.064.720	—	—	—	—
	厚路	1.650	—	1.665.158	—	34.235	—	◎ 10.749
	計	2.824	—	2.761.222	—	34.235	—	11.221
根室	根花	162	—	270.820	—	—	—	—
	目固	2.018	—	1.682.680	—	—	—	—
	色擇	10	—	—	6.000	2.000	—	—
	振振	286	—	436.536	—	—	—	—
	振振	61	—	39.080	—	—	—	—
	振振	—	—	860	—	—	—	—
	振振	—	—	6.540	—	—	—	—
宗谷	幸谷	3	—	—	—	—	—	—
	利禮	310	—	271.600	—	—	—	—
	利禮	938	—	34.240	707.787	11.400	6.960	—
	計	275	—	515.435	—	800	—	—
増毛	苦留	1.526	—	821.275	707.787	12.200	6.960	—
	前萌	401	18.225	—	2.500	—	—	—
	增毛	358	—	—	16.580	—	—	—
	計	663	—	4.000	—	—	—	—
館	沙流	1.422	18.225	4.000	19.080	—	—	—
	冠内	163	—	—	—	22.452	—	800
合	計	△ 1.532	—	—	—	—	—	◎ 199.448
	計	15.802	65.422	6.756.165	982.272	275.735	17.960	241.289

備考 表中◎印ハ刻昆布ナリ 同一ノ漁期ニ於テ二種以上ノ漁業ニ従事セシモノハ 其主ナル一方ヘ記入シ他ノ欄ヘ其人員ヲ◎印ヲ以テ示ス

昆布收獲高

郡別 (續\*) 明治四十四年度

支應	郡	漁夫	若布	長切	元揃	折	細布	其他昆布
札幌	厚田	75	-	-	10.000	-	-	-
	田益	150	-	20	-	-	-	-
	計	225	-	20	10.000	-	-	-
後志	忍余古	-	140	-	-	-	-	-
	路市	3	-	-	-	-	-	-
	古平	4	-	-	-	-	-	-
	古宇	-	160	1.320	-	-	-	-
	古内	300	4.000	15.000	85.204	-	-	-
	磯谷	306	-	-	62.256	1.152	-	13.865
	歌島	116	-	-	-	-	-	12.000
志	歌島	83	-	-	-	6.906	-	-
	都牧	-	-	-	1.300	-	-	-
	計	28	965	5.078	-	-	-	-
檜山	瀨太	280	-	-	-	-	53.200	-
	久奥	119	-	-	-	-	-	-
	奥附	94	1.900	-	1.200	-	10.800	-
	附志	-	4.500	-	-	-	-	-
	志山	340	1.000	-	6.498	-	9.110	-
	計	62	4.500	-	8.800	-	-	-
函館	松前	913	41.834	540	7.580	35.015	-	-
	上龜	125	-	-	-	-	-	-
	茅山	478	10.350	5.340	-	-	-	-
	部越	2.115	2.000	25.100	45.650	443.412	-	-
	計	1.418	900	16.000	36.712	1.627	-	-
	計	109	-	1.003	-	-	-	-
室蘭	虻田	20	-	1.200	-	-	-	-
	有室	19	-	-	-	-	-	-
	機白	32	-	400	-	-	-	2.000
	計	4	-	880	-	-	-	-
浦	沙流	75	-	2.480	-	-	-	2.000
	計	19	-	21.280	-	-	-	-

昆布收高

郡別 (續\*) 明治四十四年度

支應	郡	漁夫	若布	長切	元揃	折	細布	其他昆布
河	新靜	6	-	400	-	-	-	-
	冠内	410	-	37.200	-	-	-	-
	三浦	146	-	49.640	-	120	-	-
	樓帆	472	-	153.800	-	-	-	-
	似泉	69	-	198.592	-	-	-	-
	計	280	-	257.840	-	-	-	-
河	廣十	19	-	-	-	-	-	-
	尾勝	393	-	74.000	-	-	-	-
	計	4	-	800	-	-	-	-
網	白網	393	-	74.800	-	-	-	-
	厚路	220	-	36.000	-	-	-	-
	計	1.275	-	653.440	-	-	-	-
	計	2.474	-	2.375.376	74	1.500	-	▲ 10.400
根室	根花	4.069	-	3.064.816	74	1.500	-	▲ 10.400
	室咲	313	-	319.760	-	-	-	-
	梨後	2.219	-	2.002.680	-	-	-	-
	丹提	7	-	-	-	-	-	-
	別那	501	-	260.000	-	-	-	126.000
	計	56	-	-	-	-	-	-
宗谷	幸谷	-	-	1.950	-	-	-	-
	尻文	-	-	7.920	-	-	-	-
	計	-	-	320	-	-	-	-
	計	3.096	-	2.592.630	-	-	-	126.000
増毛	枝宗	11	-	-	1.000	-	-	-
	利禮	150	-	4.000	-	-	-	-
	計	727	100	168.000	269.520	64.600	-	3.080
	計	140	-	262.000	-	570	-	-
増毛	計	1.028	100	434.000	270.520	65.170	-	3.080
	前萌	377	-	-	12.180	-	-	-
	毛	178	-	-	23.660	-	-	-
函館	計	250	-	4.000	5.000	-	-	-
	計	805	-	4.000	40.840	-	-	-
合	函館	189	-	-	-	25.340	-	▲ 250.792
	計	144	72.349	6.960.879	576.634	580.242	73.110	418.137

備考 同一ノ漁期ニ於テ二種以上ノ漁業ニ従事セルモノハ其主ナル一方ヘ記入シ他ノ欄ニハ其人員ヲ〇印ヲ以テ示ス ▲印ハ割昆布ヲ示ス

昆布收獲高

郡別 明治四十三年度

支廳	郡	漁	夫	若	布	長	切	元	揃	折	細	布	其他昆布
札幌	厚田	58						12.000					
	濱益	220						100					
	計	278						12.100					
後志	忍余			120									
	積丹	3											
	古岩	190		300		2.120							
	磯歌	318		1.000		1.200		7.272					
	島	162						10.840	1.160				2.520
	計	83						10.800	3.040				12.440
檜山	棚	51						800					25.200
	久	75											
	奧爾	58		2.620				820					
	檜	168		4.350									
	計	134		4.000				7.520					
函館	松	1.014		17.255					10.926		140.040		
	上	35						7.404					
	龜	1.912				24.000		34.640	46.947			1.040	
	茅	1.345		2.500		20.570		73.814	2.199				
	山	93											
	計	4.319		18.755		58.902		115.858	62.918		140.040		1.040
室蘭	虹	9											
	有室	16											
	白	50				5.700						2.500	
	計	4				400							
浦	沙												
	新	17				12.800							
	靜	32				640							
	計	455				60.000							

昆布收獲高

郡別 (續\*) 明治四十三年度

支廳	郡	漁	夫	若	布	長	切	元	揃	折	細	布	其他昆布
河	三	203						40.400					
	浦	487						112.000					
	椽	440						166.800					
	概	282						287.320					
	計	1.919						679.960					
河西	廣	340						31.920					
	尾	6						1.800					
釧路	白	240						52.000					
	厚	1.247						629.200				150.200	
	計	2.740						935.950		25.000		▲ 2.300	
根室	根	728						199.400					
	花	2.276						2.000.000					
	目	8							800				
	色	1.466						56.000					2.200
	擇	56											
	振							4.000					
	紗							13.400					
	藥							3.600					
	計	4.534						2.300.400		800			
	宗谷	宗	452						200.000				
利		812						145.480	18.280	11.800			
計								362.640		480	2.880		
増毛	苦	60	1.920					14.246	1.600	1.056			
	留	169						3.000	12.000				
	增	150											
	計	379	1.920					17.246	13.600	1.056			
函館區	函	206								22.552		▲ 195.952	
	計	110											
合	18.815		38.165		5.424.918		201.347	128.246	142.920		414.549		

前年度ノ備考=同

全道昆布收穫高累年表

郡	漁夫	若布	長切	元揃	折	細布	其他昆布
明治三十六年	—	60.936	5,751.120	230.840	183.360	58.000	535.000
同 三十七年	11.236	130.706	4,001.840	118.520	178.040	178.200	489.720
同 三十八年	△ 591	64.161	4,445.720	207.640	186.560	237.720	227.736
同 三十九年	△ 611	79.297	5,454.600	369.840	154.680	167.760	280.480
同 四十年	△ 1,133	72.631	4,949.720	260.240	114.440	291.840	128.333
同 四十一年	△ 796	89.018	3,382.840	192.000	314.160	298.520	313.920
同 四十二年	△ 416	20.402	497.744	283.146	181.314	128.182	143.425
同 四十三年	△ 110	18.815	5,424.918	201.347	128.246	142.920	414.549
同 四十四年	△ 144	18.157	6,960.879	576.634	580.242	73.110	418.137
大正元年	△ 1,532	65.422	6,756.165	982.272	275.735	17.960	241.289

前表ノ備考=同シ

鯧及鯉收穫高 郡別 大正元年度

支廳	郡	柔魚		鯉	其他節類
		漁夫	漁獲高		
札幌	厚田	—	480	—	—
後志	高島	136	8,850	—	—
	余市	35	20,000	—	—
	古平	244	250,000	40,000	—
	美園	171	102,600	26,070	—
	積丹	287	125,384	20,416	—
	古宇	300	—	9,900	—
	岩内	252	264,000	13,888	—
	磯谷	55	11,000	2,000	—
	壽都	—	4,242	2,091	—
	志	嶋牧	316	117,600	27,424
計	1,796	903,676	141,789	—	
檜山	瀬棚	728	145,600	▲ 830	43,680
	太櫛	600	416,954	—	61,880
	久遠	1,268	591,655	—	123,336
	奥尻	635	316,800	—	60,960
	爾志	1,891	1,025,616	—	179,088
	檜山	-1,522	735,994	—	179,080
計	6,572	3,232,619	▲ 830	625,124	

鯧及鯉收穫高

郡別 (續\*) 大正元年度

支廳	郡	柔魚		鯉	其他節類
		漁夫	漁獲高		
函館	松前	3,165	1,091,554	644,154	—
	上磯	1,799	375,510	86,756	—
	龜田	△ 1,953	—	▲ 300	—
	茅部	1,091	63,188	63,066	—
館	山越	460	62,807	55,460	—
	計	1,953	—	▲ 300	—
	計	6,515	1,593,083	849,436	—
室蘭	虹田	—	2,000	—	—
	室蘭	510	69,240	15,140	—
	梶別	248	1,000	8,700	—
	白老	—	2,800	150	—
浦	沙流	—	—	—	—
	静内	20	40	—	—
河	三石	50	88	—	—
	浦河	△ 96	1,500	250	—
	樽泉	—	30,080	3,472	9
	似泉	20	388	▲ 440	—
	梶	85	21,500	▲ 20	—
	計	△ 96	—	▲ 460	—
計	175	53,596	3,812	9	
網走	網走	—	80,000	—	1,800
根室	目梨	—	300	—	—
	色丹	457	—	—	—
	擇捉	—	—	—	58
	振別	—	—	—	27
	紗那	—	—	—	75
室	計	457	300	—	160
	利尻	—	700	—	—
谷	禮文	20	1,230	▲ 60	—
	計	20	1,930	▲ 60	—
	計	20	1,930	▲ 100	—
増毛	天鹽	8	—	—	—
函館	函館	3,216	2,150,000	▲ 3,056	89,440
	計	△ 2,049	—	▲ 4,706	—
合	計	19,517	8,090,924	1,733,591	9

備考 表中▲印ハ柔魚漁辛ナリ漁夫ノ備考ハ前表ニ同シ

鰻 及 鯉 收 獲 高

郡 別 (續キ)

明治四十四年度

支 廳	郡	柔		魚		鯉 節	其 他 節 類
		漁 夫	漁 獲 高	干 鰻			
札幌	厚 田	—	400	—	—	—	—
後 志	高 島	120	2,500	—	—	—	—
	余 市	20	690	—	—	—	—
	古 平	159	20,900	5,800	—	—	—
	美 國	91	20,020	4,004	—	—	—
	積 丹	260	69,113	19,722	—	—	—
	古 宇	300	2,500	67,500	—	—	—
	岩 内	87	30,856	79	—	—	—
志 島	歌 内	—	100	—	—	—	—
	壽 都	—	100	—	—	—	—
	島 牧	860	52,800	14,880	—	—	—
	計	1,897	198,679	111,985	—	—	—
檜 山	瀨 棚	628	152,200	▲ 53,900	—	—	—
	太 棹	470	390,000	70,000	—	—	—
	久 遠	952	533,800	▲ 1,100	—	—	—
	奥 尻	628	224,645	90,288	—	—	—
	附 志	1,756	229,000	47,600	—	—	—
	檜 山	1,170	228,110	43,272	—	—	—
	計	5,604	1,757,755	▲ 1,750	—	—	—
函 館	松 前	2,831	456,150	▲ 50	—	—	—
	上 磯	1,601	48,738	22,588	—	—	—
	○ 絶 田	203	—	▲ 200	—	—	—
	410	144,600	77,310	—	—	—	—
	○ 茅 部	344	25,510	11,640	—	—	—
計	203	—	▲ 250	—	—	—	
	5,186	674,998	334,448	—	—	—	
室 蘭	虻 田	—	1,720	—	—	—	—
	有 室	—	—	—	—	—	350
	486	38,700	7,500	—	—	—	—
	160	30,000	5,000	—	—	—	—
	30	8,000	4,000	—	—	—	—
計	676	78,930	16,500	—	—	350	
浦 幌	沙 流	—	—	—	—	100	—
	静 内	—	—	—	—	580	—
	三 石	—	20	—	—	675	—

鰻 及 鯉 收 獲 高

郡 別 (續キ)

明治四十四年度

支 廳	郡	柔		魚		鯉 節	其 他 節 類
		漁 夫	漁 獲 高	干 鰻			
河 路	浦 河	—	—	—	—	4,829	—
	様 似	—	—	—	—	51	—
	幌 泉	—	—	—	—	240	—
	計	—	—	20	—	6,476	—
洞 路	洞 路	—	—	—	—	—	3,800
根 室	目 梨	—	500	▲ 200	—	—	35
	擇 提	—	—	—	—	—	12
	振 別	5	—	—	—	—	67
計	5	500	▲ 200	—	—	114	
宗 谷	禮 文	—	120	▲ 50	—	—	—
増 毛	天 埴	4	—	—	—	—	—
	計	4	100	—	—	—	—
函 館	箱 區	3,650	238,250	▲ 2,700	—	—	—
	○ 203	—	—	▲ 16,000	—	—	—
合 計	17,022	2,949,752	▲ 4,950	838,293	6,475	4,264	

備考ノ前表ニ同シ

鰻 及 鯉 收 獲 高

郡 別 明治四十三年度

支 廳	郡	柔		魚		鯉 節	其 他 節 類
		漁 夫	漁 獲 高	干 鰻			
札幌	厚 田	—	400	—	—	—	—
後 志	高 島	140	12,000	—	—	—	—
	余 市	20	750	—	—	—	—
	古 平	124	68,600	12,600	—	—	—
	美 國	207	8,500	5,000	—	—	—
	積 丹	300	18,998	4,452	—	—	—
	古 宇	30	630	240	—	—	—
	岩 内	5	—	—	—	—	—
志 島	歌 内	—	80	—	—	—	—
	壽 都	—	1,126	626	—	—	—
	島 牧	—	—	—	—	—	—
計	826	110,684	22,918	—	—	—	
檜 山	瀨 棚	232	16,130	5,130	—	—	—
	太 棹	446	47,790	15,850	—	—	—
	久 遠	1,042	192,919	40,736	—	—	—

高 獲 收 及 鰻 鮠

別 (續\*) 郡 明治四十三年度

支 廳	郡	柔 魚			鰻 節	其 他 節 類
		漁 夫	漁 獲 高	干 鰻		
山	奥 尻	418	34.488	8.904	-	-
	附 志	1.395	70.147	17.337	-	-
	檜 山	891	16.760	9.435	-	-
	計	4.424	378.234	95.382	-	-
函 館	松 前	3.029	197.100	▲ 44 106.743	-	-
	上 磯	1.327	150.511	23.533	-	-
	龜 田	△ 185	2.008	1.804	-	-
	茅 部	396	2.008	1.804	-	-
	山 越	206	124.720	12.110	-	-
	計	28	704	-	-	-
	計	△ 185	475.043	▲ 44 144.190	-	-
室 蘭	虻 田	20	2.100	-	-	-
	有 珠	-	150	-	-	-
	室 蘭	-	196	-	-	-
	嶺 別	-	-	-	-	-
	白 老	-	50	-	20	-
計	20	2.496	-	20	-	
浦 河	靜 内	-	-	-	50	50
	三 石	-	-	-	300	-
	浦 河	-	-	-	5.280	32
	横 似	-	-	-	320	-
	嶺 泉	-	-	-	120	-
計	-	-	-	6.070	82	
釧 路	釧 路	-	20	-	-	100
根 室	樺 捉	-	-	-	-	32
	振 別	-	-	-	-	23
	紗 都	-	-	-	-	55
計	-	-	-	-	110	
宗 谷	宗 谷	15	-	-	-	-
	禮 文	-	350	80	-	-
計	15	350	80	-	-	
増 毛	天 埴	2	-	-	-	-
函 館 區	函 館 區	4.550	259.528	82.400	-	-
合 計	合 計	△ 185 14.823	1.226.755	▲ 44 344.970	6.090	292

備考ノ前表ニ同シ

全 道 鰻 鮠 收 獲 高 累 年 表

年 度 別	柔 魚			鰻 節	其 他 節 類
	漁 夫	漁 獲 高	干 鰻		
明治三十六年	-	-	308.526	-	-
同 三十七年	-	-	578.768	-	-
同 三十八年	13.879	-	295.712	5.643	198
同 三十九年	17.535	-	358.406	-	-
同 四十年	15.616	-	113.730	417	1.090
同 四十一年	14.041	-	267.648	4.008	2.008
同 四十二年	△ 520 16.101	-	300.836	29.628	14.467
同 四十三年	△ 185 14.823	1.226.755	▲ 44 344.970	6.090	292
同 四十四年	△ 203 17.022	2.949.752	▲ 4.950 838.293	6.475	4.264
大 正 元 年	△ 2.049 19.517	8.090.924	▲ 4.706 1.733.591	9	1.970

備考ノ前表ニ同シ 四十二年以上ノ漁獲高ハ調査ナシ









水 產 各 種

支 廳	郡	製 造 食 料						
		乾 海 參	乾 鮑	乾 北 寄	乾 海 扇	鱈 鱈	乾 鯢	乾 鮑
志	計	1.998	1.587	—	4.452	300	—	1.908
檜 山	瀬 棚	160	128	—	—	—	—	550
	太 檜	64	640	—	—	—	—	—
	久 遠	160	288	—	—	—	—	—
	奥 尻	340	710	—	1.850	—	—	700
	爾 志	280	271	—	—	—	—	—
	檜 山	365	600	—	400	—	—	—
	計	1.369	2.637	—	2.250	—	—	1.250
函 館	松 前	320	837	—	2.383	—	—	—
	上 磯	—	160	—	—	—	—	1.000
	龜 田	—	—	—	—	—	—	—
	茅 部	3.420	—	—	—	—	1.230	2.200
	山 越	10	—	30	—	—	—	—
	計	3.750	997	30	3.383	—	1.230	3.200
室 蘭	虻 田	—	—	—	—	—	—	—
	有 室	300	—	—	—	—	—	—
	幌 別	—	—	—	—	—	—	—
	白 老	—	—	—	—	—	—	—
	勇 拂	—	—	—	—	—	—	—
	計	300	—	—	—	—	—	—
浦 河	沙 流	512	—	130	—	—	—	—
	新 冠	144	—	120	—	—	—	295
	靜 内	—	—	150	—	—	—	300
	三 石	—	—	—	—	—	—	—
	浦 河	—	—	—	—	357	—	1.178
	樣 似	832	—	—	—	—	—	—
	計	1.488	—	400	—	357	—	1.773
河 西	廣 尾	—	—	—	—	—	—	—
	十 勝	—	—	—	—	—	—	—
	計	—	—	—	—	—	—	—
釧 路	白 樺	—	—	—	—	—	—	4.020
	樺 路	—	—	—	—	2.700	—	500

製 造 高

明治四十四年度

製 造 別	製 造 肥 料								
	乾 王 余 魚	鯨 粕	鱈 粕	大 鯡 粕	王 余 魚 粕	鮭 粕	蟹 粕	鮑 粕	其 他 雜 粕
	21.153	26.144	5.000	—	17.000	—	—	—	23.830
	—	—	—	—	—	—	—	—	350
	60	—	3.080	—	6.200	—	—	—	—
	—	—	—	—	740	—	—	—	—
	—	—	—	—	—	—	—	—	25.000
	—	—	161.020	—	54.770	—	—	—	—
	—	—	50.160	—	27.200	—	—	—	2.000
	60	—	214.260	—	88.910	—	—	—	37.350
	—	—	—	—	6.286	—	—	—	9.800
	—	—	—	—	—	—	—	—	—
	1.200	350	—	—	4.000	—	—	—	10.000
	28.075	23.450	—	—	3.850	—	—	—	9.275
	—	7.796	—	—	—	—	—	—	668
	29.275	31.596	—	—	14.136	—	—	—	29.743
	—	16.060	—	—	—	—	—	—	—
	—	24.600	—	—	—	—	—	—	—
	—	75.000	—	—	—	—	—	—	10.865
	—	8.760	—	—	—	—	—	—	4.128
	—	8.000	—	—	—	—	—	—	10.000
	—	—	—	—	—	—	—	—	—
	—	132.420	—	—	—	—	—	—	24.993
	—	1.520	—	—	—	—	—	—	1.120
	—	2.400	—	—	—	—	—	—	1.400
	—	23.600	—	—	—	—	—	—	1.000
	—	50.160	—	—	—	—	—	—	17.440
	—	78.972	—	—	—	—	—	—	15.284
	—	201.200	—	—	—	—	—	6.310	4.375
	—	193.240	—	—	—	—	—	—	18.400
	—	551.092	—	—	—	—	—	6.360	59.019
	—	32.000	—	—	—	—	—	—	—
	—	2.880	—	—	—	—	—	—	—
	—	34.880	—	—	—	—	—	—	—
	—	—	—	—	—	—	—	—	16.000
	—	226.920	—	—	—	—	18.000	2.000	277.750

水 產 各 種

支 隊	郡	製 造 食 料						
		乾 海 參	乾 鮑	乾 北 寄	乾 海 扇	鱈 蝦	乾 蟹	乾 鮑
路	厚 岸	-	-	1.720	-	258	-	-
	計	-	-	1.720	-	2.958	-	4.520
室	根 花 野 標 日 國 色 澤 振 紗 藥	-	-	51	-	-	-	1.400
	室 咲 付 津 梨 後 丹 提 明 那 取	-	-	200	4.000	-	-	14.000
	計	-	-	-	18	-	500	-
	-	-	-	36	-	-	-	-
	-	-	-	696	-	-	-	-
	480	-	-	2.576	-	1.632	-	-
	-	-	-	-	-	150	-	-
	-	-	-	-	-	-	-	272
	-	-	-	-	-	-	-	315
	-	-	-	-	-	-	-	279
480	-	251	7.326	-	2.282	-	16.257	
網	斜 網 紋	-	-	-	-	-	-	-
	里 走 別	-	-	-	1.600	-	-	-
走	計	165	-	2.648	102.432	-	70	5.350
	計	165	-	2.648	104.032	-	70	5.350
宗	枝 幸	3.525	-	33	38.400	-	-	-
	谷 谷	6.240	-	320	55.100	-	-	-
	利 尻	154	-	-	3.238	-	-	-
	禮 文	196	-	-	-	-	-	-
谷	計	10.115	-	353	96.738	-	-	-
	計	10.115	-	353	96.738	-	-	-
增	天 據	-	-	40	-	-	20	120
	苔 前	22.060	2.225	-	30.650	-	-	2.200
	留 崩	400	-	-	4.500	-	-	3.500
	增 毛	7.200	-	-	-	-	-	3.600
毛	計	29.660	2.225	40	35.150	-	20	9.420
	計	29.660	2.225	40	35.150	-	20	9.420
函 館 區	-	-	-	-	-	-	-	
合 計	計	49.645	7.491	5.522	252.331	3.615	3.652	43.678

製 造 高

(續\*)

明治四十四年度

製 造 高	製 造 肥 料							
	乾 王 余 魚	鱈 鮑	鱈 鮑	大 鮮 魚	王 余 魚 粕	鮫 鮑	蟹 鮑	鮑 鮑
-	8.360	-	-	-	-	-	-	73.567
-	235.230	-	-	-	-	-	18.000	367.317
-	13.320	3.960	-	-	-	-	-	63.600
-	-	400	-	-	-	-	-	1.000
-	80.019	-	-	-	-	-	-	29.200
-	-	-	-	-	-	-	-	1.260
-	-	-	-	-	-	-	-	30.000
-	-	-	-	-	-	-	-	225.508
-	-	-	-	-	-	-	-	-
-	-	-	-	-	-	-	-	2.360
-	-	-	-	-	-	-	-	4.300
-	9.440	-	-	-	-	-	-	3.000
-	1.000	-	-	-	-	-	-	19.120
-	104.779	4.360	-	-	-	-	-	384.848
-	2.800	-	-	-	-	-	-	10.840
-	-	-	-	-	-	-	-	6.000
-	-	-	2.900	-	-	-	5.000	940
-	2.800	-	2.900	-	-	-	5.000	17.780
-	-	-	-	-	-	-	7.600	4.130
-	-	-	-	-	-	-	-	1.480
-	-	-	-	8.920	26.440	-	2.840	19.300
400	-	-	-	-	-	-	-	15.200
400	-	-	-	8.920	26.440	-	10.440	46.110
40	-	-	-	-	-	-	-	-
-	5.360	13.600	-	-	-	-	-	23.000
-	-	-	-	-	-	-	-	-
4.000	-	-	-	-	-	-	-	6.000
4.040	5.360	13.600	-	-	-	-	-	29.000
-	-	-	-	-	-	-	-	21.249
54.928	1.124.351	237.220	2.900	128.966	26.440	18.000	23.800	1.035.239



水產各種

支 廳	郡	製 造 食 料							
		乾 海 參	乾 鮑	乾 北 寄	乾 海 扇	鱈 鱈	乾 蝦	乾 鮑	
河	靜 內	—	—	—	—	—	—	—	—
	三 石	32	—	—	—	—	—	—	—
	浦 河	100	—	—	—	360	—	—	—
	樣 似	336	—	—	—	7	—	—	—
	幌 泉	—	—	—	—	—	—	—	—
	計	676	—	300	—	367	—	—	—
河	廣 尾	—	—	—	—	—	—	—	—
	西 十	—	—	—	—	—	—	—	—
釧 路	白 線	—	—	—	—	—	—	—	—
	銀 路	—	—	—	—	—	—	—	—
	厚 岸	—	—	380	15	—	—	—	—
	計	—	—	380	15	—	—	—	—
根	根 室	—	—	600	1,400	—	—	—	—
	花 咲	—	—	200	4,000	—	—	—	—
	野 付	—	—	—	—	—	1,000	—	—
	標 津	—	—	—	600	—	—	—	—
	目 梨	—	—	—	6,900	—	—	—	—
	國 後	448	—	—	2,624	—	1,776	—	—
	色 丹	—	—	—	—	—	150	—	—
	擇 提	—	—	—	—	—	—	—	—
	振 別	—	—	—	—	—	—	—	—
	抄 那	—	—	—	—	—	—	—	—
	計	448	—	800	15,524	—	2,926	—	—
網	斜 里	—	—	—	—	—	—	—	—
	網 走	—	—	416	—	—	—	—	—
	紋 別	146	—	3,440	59,760	—	50	—	—
	計	146	—	3,856	59,760	—	50	—	—
宗 谷	枝 幸	3,230	—	120	45,795	—	—	—	—
	宗 谷	6,400	—	464	24,144	29	—	—	—
	利 尻	325	—	—	5,036	—	—	—	—
	禮 文	705	—	—	—	—	—	—	—
		計	10,710	—	584	74,975	29	—	—

製 造 高 級

明治四十四三年度

製 造 別	製 造 肥 料								
	乾 王 余 魚	鱈 鮑	鱈 鮑	大 鱈 鮑	王 余 魚 鮑	鮭 鮑	蟹 鮑	鮑 鮑	其 他 雜 鮑
—	1,500	—	—	—	—	—	—	—	—
—	20,400	—	—	—	—	—	—	—	—
—	39,864	—	—	—	—	—	—	—	—
—	178,440	—	—	—	—	—	—	9,500	—
—	137,160	—	—	—	—	—	—	—	—
—	377,564	—	—	—	—	—	—	13,170	—
—	28,360	—	—	—	—	—	—	—	—
—	4,680	—	—	—	—	—	—	—	—
—	33,040	—	—	—	—	—	—	—	—
—	—	—	—	—	—	—	—	8,000	—
—	171,840	—	—	—	—	—	—	12,196	—
—	2,000	—	—	—	—	—	2,000	12,120	—
—	173,840	—	—	—	—	—	2,000	32,316	—
—	19,800	7,600	9,800	—	—	—	—	4,200	3,680
—	—	—	—	—	—	—	—	400	1,200
—	30,000	6,000	—	—	—	—	—	—	37,480
—	—	—	—	—	—	—	—	—	6,000
—	—	—	—	3,200	—	—	—	—	10,000
—	—	—	—	320	—	—	121,040	—	82,200
—	—	—	—	—	—	—	—	—	—
—	800	—	—	—	—	—	—	—	4,520
—	—	—	—	—	—	—	—	—	2,240
—	4,600	—	—	—	—	—	—	—	1,440
—	800	—	400	—	—	—	—	—	5,200
—	136.00	55.200	13.720	—	—	—	121.040	4.600	153.960
—	—	—	—	—	—	—	—	—	6,000
—	—	—	—	—	—	—	—	—	800
—	—	—	3,300	—	—	—	—	6,000	—
—	—	—	3,300	—	—	—	—	6,000	6,800
—	—	—	—	—	—	—	—	12,800	13,050
—	—	—	—	—	—	—	—	200	1,600
—	—	—	—	4,600	—	6,280	—	—	—
—	—	—	—	—	—	1,200	—	—	—
—	—	—	—	4,600	—	7,480	—	13,000	14,650

水 産 各 種

支 廳	郡	製 造 食 料						
		乾 海 參	乾 鮑	乾 北 寄	乾 海 扇	鱻 鱈	乾 蝦	乾 鮑
增 毛	天 鹽	—	—	500	—	—	—	—
	苦 前	5.886	2.714	—	—	—	—	—
	留 苗	700	100	58	400	—	—	—
	增 毛	624	360	—	—	—	—	—
	計	7.210	3.174	558	400	—	—	—
合 計		24.164	7.203	6.545	159.090	1.017	3.480	—

全 道 水 産 各 種

年 度 別	製 造 食 料						
	乾 海 參	乾 鮑	乾 北 寄	乾 海 扇	鱻 鱈	乾 蝦	乾 鮑
明治三十六年	38.179	14.516	—	97.311	2.309	—	71.280
同 三十七年	31.604	15.600	—	26.534	8.230	—	56.480
同 三十八年	23.689	7.271	14.700	72.814	—	9.356	—
同 三十九年	27.108	13.930	—	118.315	—	—	—
同 四十年	25.482	8.109	6.974	35.038	—	7.120	—
同 四十一年	25.367	9.280	6.281	25.366	—	8.496	—
同 四十二年	38.655	7.132	12.725	77.426	—	2.758	—
同 四十三年	24.164	7.203	6.545	159.090	1.017	3.480	—
同 四十四年	49.645	7.491	5.522	252.331	3.615	3.652	43.678
大 正 元 年	41.520	16.138	25.908	▲ 9.842 279.715	1.864	11.647	58.278

各 種 魚 油 製 造 高 (郡別) 大正元年度

支 廳	郡	鯨 油	鱈 油	鯨 油	鱈 油	其他 魚 油
札 幌	厚 田	3.536	—	—	—	—
	濱 益	17.600	—	—	—	—
	計	21.136	—	—	—	—
後	小 樽	1.168	—	—	—	—
	高 島	7.360	—	249	—	—
	忍 路	11.900	—	3.000	—	—
	余 市	35.000	—	315	—	—
	古 平	1.720	—	—	—	—
	美 丹	18.480	—	—	—	—
山 古	積 丹	4.466	—	—	—	—
	古 宇	12.940	—	180	—	—

製 造 高

別

(續\*)

明治四十三年度

製 造 別	製 造 肥 料						
	鯨 油	鱈 油	大 鮮 油	王 余 魚 油	鯨 油	鱈 油	其他 雜 油
乾 王 余 魚	—	—	—	—	—	—	—
—	5.600	—	—	—	14.720	—	—
—	—	—	—	—	—	—	48.000
—	5.600	—	—	—	14.720	—	48.000
—	706.811	70.301	17.020	79.855	291.031	123.040	23.600

製 造 高 累 年 表

製 造 別	製 造 肥 料						
	鯨 油	鱈 油	大 鮮 油	王 余 魚 油	鯨 油	鱈 油	其他 雜 油
乾 王 余 魚	—	—	—	—	—	—	—
—	619.120	—	8.584	—	—	—	246.600
—	980.400	—	8.440	—	—	—	356.080
—	772.160	—	3.336	—	—	3.352	168.800
—	18.660	—	1.460	—	—	—	228.750
—	29.360	24.480	2.808	—	—	—	668
—	11.263	—	2.808	—	—	—	4.175
—	559.510	—	17.040	—	—	—	9.040
—	706.811	70.301	2.900	79.855	291.031	123.040	23.600
54.928	1.124.351	237.220	26.370	128.966	26.440	18.000	23.800
18.386	1.344.985	298.759	36.000	32.619	58.485	148.273	37.743

各 種 魚 油 製 造 高 (郡別續\*) 大正元年度

支 廳	郡	鯨 油	鱈 油	鯨 油	鱈 油	其他 魚 油
志 志	岩 內	1.388	—	—	—	—
	磯 谷	2.240	—	—	—	—
	歌 棄	606	—	—	—	—
	壽 都	3.247	—	—	—	240
	島 牧	16	230	—	—	—
	計	100.821	230	495	3.249	240
檜 山	瀬 棚	32	53	46	—	—
	奥 尻	—	—	—	—	350
	計	32	53	46	—	850
函 館	松 前	—	29	—	—	164

各種魚油製造高

郡別 (續々) 大正元年度

支廳	郡	鯨油	鰵油	鱈油	鱈油	其他魚油
館	上龜茅山	—	2,760	—	—	—
	磯田部	—	31,990	4,932	—	—
	越	316	11,010	4,411	—	—
	計	276	9,984	—	—	—
室	虻田	400	—	—	3,100	—
	室	—	—	—	2,000	7,200
	白勇	—	1,840	—	80	—
	計	400	16,270	—	5,180	7,300
浦	沙新	212	—	—	—	800
	流冠	600	200	—	—	312
	内石	1,200	—	—	600	400
	三浦	1,960	—	960	650	—
	椋	2,540	—	4,360	12,450	17,200
	幌	4,500	688	360	17,280	—
	幌	5,648	—	—	43,040	200
河	計	16,660	888	888	74,050	18,912
河	廣十	6,312	—	—	—	—
	計	1,560	440	—	—	—
西	白銅	10,560	—	—	240	1,560
	厚	30,320	—	11,240	38,720	31,240
	路	32,784	—	17,500	—	4,200
	計	82,664	—	28,740	38,960	37,000
根	根花	1,000	100	5,200	—	—
	野目	60	—	300	—	120
	室	—	—	—	—	3,760
	咲	—	—	—	—	3,360
	付	50,000	—	25,000	—	—
	梨	568	—	7,788	—	27,352
	後	—	—	8,500	—	—
	丹	—	—	85	—	—
提	—	—	137	—	—	
別	—	—	34	—	—	
那	—	—	—	—	—	

各種魚油製造高

郡別 (續々) 大正元年度

支廳	郡	鯨油	鰵油	鱈油	鱈油	其他魚油
室	藥取	—	—	400	—	640
	計	51,628	100	47,444	—	35,232
網	斜里	—	—	—	—	800
	走	120	—	—	—	2,720
	計	7,200	—	400	—	800
宗	枝幸	11,850	—	820	—	730
	宗谷	25,393	—	—	—	922
	利尻	48,065	12,230	3,370	—	1,360
	禮文	56,032	—	4,680	—	—
谷	計	141,340	12,230	11,770	—	3,012
	計	—	—	400	—	4,320
增	苦前	125,908	—	1,720	—	80
	留萌	39,280	—	—	—	—
	毛	6,400	—	2,400	—	—
小	樽區	896	—	—	—	—
	館區	480	1,800	—	—	400
合	計	603,429	87,734	12,375	118,190	108,010
	計	—	—	110,792	—	—

備考 鯨油中●印ヲ附セルハ藥用肝油ヲ示ス

各種魚油製造高

郡別 明治四十四年度

支廳	郡	鯨油	鰵油	鱈油	鱈油	其他魚油
札	厚田	5,800	—	—	—	—
	益	22,000	—	—	—	—
幌	計	27,800	—	—	—	—
	小高	720	—	—	—	—
後	忍余	3,150	—	230	—	—
	古美	8,000	—	—	—	—
	積	20,110	—	2,200	—	—
	古	2,275	—	756	—	—
	丹	19,000	—	—	—	—
	古	2,256	—	—	—	—
	古	10,056	—	100	—	—
	古	1,230	—	700	—	—
歌	字	1,240	—	6,000	—	—
	內	4,760	—	—	—	—

第一一〇 各種魚油製造高

郡別 (續\*) 明治四十四年度

支廳	郡	鯨油	鰵油	鱈油	鯨油	其他魚油
志	壽島	13.069	—	—	—	160
	都牧	14.270	—	856	—	—
	計	109.286	—	9.130	—	160
山	瀬久	4.800	—	—	—	20
	柳遠	200	—	40	—	—
	奥爾	—	—	—	—	1.370
	檜志	—	—	50	—	1.250
	計	5.000	—	90	—	7.640
館	松上	—	23	—	—	799
	前磯	—	53	—	—	—
	龜茅	—	20.300	2.000	—	—
	山越	—	1.100	4.241	—	6.522
	計	—	400	21.876	6.241	7.321
室	虻室	—	—	—	750	880
	嶋別	—	800	—	2.000	800
	白老	—	6.360	—	—	80
	勇拂	—	6.500	—	—	1.500
	計	—	13.520	—	—	—
河	沙流	2.480	—	—	—	1.360
	新冠	4.800	—	—	—	—
	靜内	5.200	—	—	—	—
	三石	2.400	—	840	8.240	760
	浦河	5.240	—	3.440	9.120	—
	樣似	12.720	—	240	8.040	2.400
	嶺泉	11.440	—	—	22.400	—
	計	44.280	—	4.520	47.800	4.520
西	廣尾	8.800	—	—	3.200	—
	十勝	3.400	280	—	—	—
鋼	白根	60.120	—	—	—	—
	厚路	150.600	—	3.680	34.000	23.080
	厚岸	67.120	—	13.320	—	3.920
	計	257.840	—	17.000	34.000	27.000

第一一〇 各種魚油製造高

郡別 (續\*) 明治四十四年度

支廳	郡	鯨油	鰵油	鱈油	鯨油	其他魚油
根室	根室	1.120	—	8.520	—	—
	花咲	20	—	60	—	40
	目梨	40.536	—	23.664	—	7.800
	國後	9.852	—	8.192	—	14.932
	計	51.528	—	40.612	—	22.772
網走	斜里	—	—	—	—	800
	常呂	240	—	—	—	80
	紋別	120	20	—	—	—
	計	1.800	20	150	—	960
宗谷	枝宗	5.731	—	480	—	1.850
	利根	5.720	—	—	—	8.779
	利根	13.000	—	20.000	—	2.660
	利根	53.500	—	18.900	—	—
	計	77.950	—	39.380	—	13.229
増毛	苫前	53.800	—	1.880	—	—
	留萌	23.640	—	—	—	—
	增毛	35.000	—	7.500	—	—
小樽	樽區	90	—	—	—	—
	館區	—	90	—	—	—
合計	705.304	49.446	126.503	87.750	86.862	

備考 鯨油中●印ヲ附ルハ藥用肝油ヲ示ス

第一一一 各種魚油製造高

郡別 明治四十三年度

支廳	郡	鯨油	鰵油	鱈油	鯨油	其他魚油
札幌	厚田	8.344	—	—	—	—
	濱益	3.440	—	—	—	50
後	小高	144	—	—	—	—
	高島	25.853	—	—	—	—
	忍野	3.328	—	—	—	—



各種魚油製造高

郡別 (續\*) 明治四十三年度

支廳	郡	鯨油	鰵油	鱈油	鯨油	其他魚油
志	余古美積古岩磯歌壽島	36.387	—	1.980	—	120
	市平	14.000	—	—	—	—
	丹宇	20.030	—	—	—	—
	內谷	3.000	—	42	—	—
	磯	8.160	—	600	—	—
	歌	3.120	—	3.000	—	5.000
	壽	5.882	—	—	—	—
	島	3.990	—	—	—	—
	志	29	—	—	—	—
	計	600	—	—	—	—
檜山	瀨太奧爾檜	—	480	—	—	—
	棚格尻志山	—	—	—	—	6.880
	計	—	480	—	—	21.873
	—	—	—	60	—	600
	—	—	—	—	—	3.450
函館	松上龜茅山	607	270	—	—	3.831
	前磯田部越	640	—	—	—	—
	計	—	3.360	—	—	—
	—	11.152	1.824	9.920	—	70
	—	2.120	2.560	—	—	—
室蘭	虻有幌勇	5.180	—	—	—	—
	田珠別拂	5.850	—	—	—	—
	計	—	44.280	—	—	—
	—	—	74.464	—	—	200
	—	11.030	118.744	—	—	200
浦河	沙靜三浦樣磯	3.520	—	—	—	—
	流內石河似泉	10.400	—	—	150	—
	計	—	—	—	2.040	—
	—	2.240	—	—	—	—
	—	11.500	—	2.900	—	—
	—	5.600	—	800	13.040	—
	—	7.200	—	—	14.080	—
計	40.460	—	3.700	29.310	—	

各種魚油製造高

郡別 (續\*) 明治四十三年度

支廳	郡	鯨油	鰵油	鱈油	鯨油	其他魚油
河西	廣尾	7.200	—	—	2.920	—
	十勝	640	120	—	—	—
	計	7.840	120	—	2.920	—
釧路	白根厚	6.250	—	—	—	240
	標路岸	124.200	—	800	34.360	16.640
	計	161.600	—	6.000	—	—
	—	292.050	—	6.800	34.360	16.880
室網走	根花目	2.680	—	200	—	80
	室咲梨後津捉別那取	20	—	68	—	48
	計	7.480	—	4.000	—	—
	—	3.640	—	9.560	—	1.800
	—	80	—	—	—	—
	—	—	—	40	—	—
	—	—	—	40	—	—
計	48	—	—	—	—	
網走	斜常紋	—	—	—	—	400
	里呂別	90	30	—	—	—
	計	3.960	—	180	—	80
宗谷	枝宗利禮	4.050	30	180	—	480
	幸谷尻文	13.480	—	800	—	4.960
	計	11.720	—	—	—	372
	—	21.840	—	5.200	—	—
	—	68.280	—	9.200	—	—
增毛	苦留增	115.320	—	15.200	—	5.332
	前萌毛	32.844	—	2.360	—	—
	計	51.830	—	—	—	—
	—	32.000	—	—	—	5.000
小函	權區區	116.674	—	2.360	—	5.000
	計	60	—	—	—	—
合計	—	4.867	—	—	—	—
	計	757.125	127.388	57.790	66.590	71.695

第一一三 全道各種魚油製造高累年表

年 度 別	鯨 油	鯉 油	鰹 油	鱈 油	其 他 魚 油
明治三十六年	1,104,400	344,560	● 2,463 54,720	—	101,100
同 三十七年	715,400	200,520	● 1,730 63,800	—	85,480
同 三十八年	794,600	197,240	● 132,978 33,240	—	26,680
同 三十九年	748,720	77,240	● 12,960 27,720	—	27,240
同 四十年	1,627,240	131,920	● 7,568 56,880	—	21,920
同 四十一年	987,800	291,240	35,760	—	18,040
同 四十二年	637,477	224,836	36,509	—	44,202
同 四十三年	757,125	127,388	57,790	66,590	71,695
同 四十四年	705,304	49,446	● 137 126,503	87,750	86,862
大 正 元 年	603,426	87,784	● 1,980 110,792	118,190	108,010

工  
業

業  
業

第一一二 全道各種魚油製造高累年表

年 度 別	鯨 油	鰵 油	鱈 油	鯨 油	其 他 魚 油
明治三十六年	1,104,400	344,560	● 2,463 54,720	—	101,160
同 三十七年	715,400	200,520	● 1,730 63,800	—	85,480
同 三十八年	734,600	197,240	● 132,078 33,240	—	26,680
同 三十九年	748,720	77,240	● 12,960 27,720	—	27,240
同 四十年	1,627,240	131,920	● 7,568 56,880	—	21,920
同 四十一年	987,800	291,240	35,760	—	18,040
同 四十二年	637,477	224,836	36,509	—	44,202
同 四十三年	757,125	127,388	● 57,790 137	66,590	71,695
同 四十四年	705,304	49,446	● 126,503 1,980	87,750	86,862
大 正 元 年	603,426	87,784	● 110,792	118,190	108,010

工  
鑛

業  
業

