

# CENSO DEL 2010 - MAPA DE REFERENCIA DE ÁREA URBANIZADA: San Juan, PR

LEYENDA		
DESCRIPCIÓN DEL SÍMBOLO	SÍMBOLO	ESTILO DE LA ETIQUETA
Internacional/Puerto Rico		PUERTO RICO 72
Área Urbanizada		Ponce, PR 70642
Grupo Urbano		Coamo, PR 18316
Municipio		ARECIBO 013
Barrio o Barrio Pueblo		Palmas bar 58451
Subbarrio		Mercado subbar 53025
Comunidad o Zona Urbana <sup>1</sup>		Yauco 88035

DESCRIPCIÓN	SÍMBOLO	DESCRIPCIÓN	SÍMBOLO
Carretera Principal		Cuerpo de Agua	
Carretera Secundaria		Instalación Militar	
Ferrocarril		Fuera del Área de Referencia	
Quebrada Permanente			
Quebrada Intermitente			

Cuando los límites de Puerto Rico, los municipios y/o los barrios o barrios-pueblo coinciden, el mapa muestra el símbolo de los límites de mayor jerarquía.  
 1 El color de la etiqueta corresponde al color de trasfondo.  
 Colores de la etiqueta: Yauco Yauco Yauco Yauco

MUNICIPIOS EN ÁREA URBANIZADA DE REFERENCIA			
72007	Aguas Buenas	72077	Juncos
72009	Aibonito	72085	Las Piedras
72019	Barranquitas	72087	Loiza
72021	Bayamón	72091	Manatí
72025	Caguas	72101	Morovis
72029	Canovanas	72103	Naguabo
72031	Carolina	72105	Naranjito
72033	Cataño	72107	Orocovis
72035	Cayey	72119	Río Grande
72039	Ciales	72123	Salinas
72041	Cidra	72127	San Juan
72043	Coamo	72129	San Lorenzo
72045	Comerio	72135	Toa Alta
72047	Corozal	72137	Toa Baja
72051	Dorado	72139	Trujillo Alto
72061	Guaynabo	72143	Vega Alta
72063	Guayama	72145	Vega Baja
72069	Humacao	72151	Yabucoa

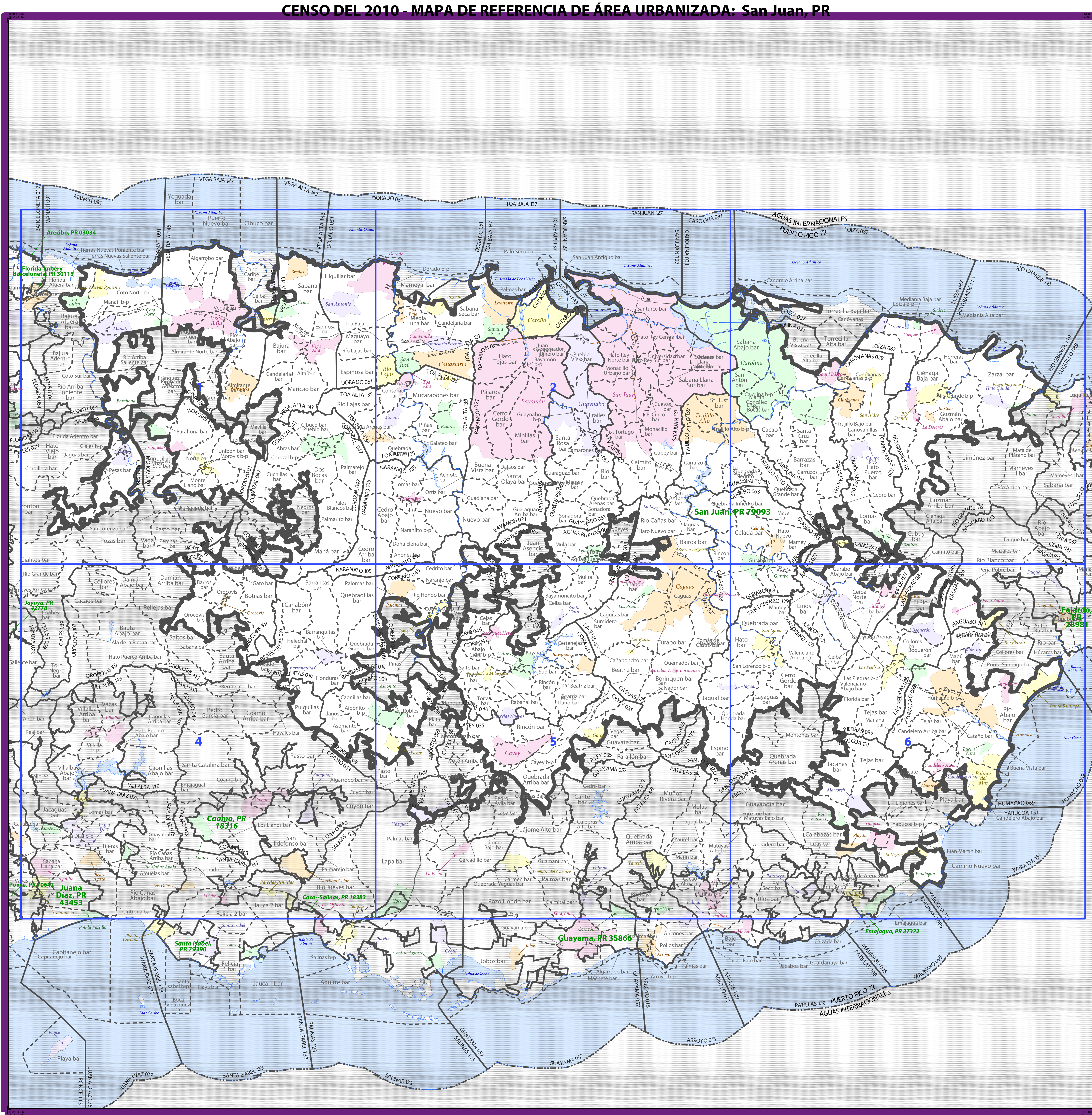

Todos los límites legales y los nombres están vigentes desde el 1 de enero de 2010. Las áreas urbanas se basan en los resultados del Censo Decenal del 2010. Los límites que se muestran en este mapa son solo para propósitos estadísticos de recopilación y tabulación de datos; el hecho de que se muestren y se designen para propósitos estadísticos no constituye una determinación de autoridad de jurisdicción o derechos de propietario.  
 Año de Referencia: Censo del 2010 (fecha de referencia: 1 de enero del 2010)  
 Fuente: Base de datos de MAT/TEIC del Negociado del Censo de los EE.UU. (TA810)  
 Mapa Creado por la División de Geografía: 03/26/2012

Proyección: Área Albers Cónica Equivalente  
 Datum: NAD 83  
 Esférico: GRS 80  
 1er Paralelo Estándar: 17 57 21  
 2do Paralelo Estándar: 18 26 45  
 Meridiano Central: 66 35 02  
 Latitud de Origen de Proyección: 17 49 00  
 Este Falso: 0  
 Norte Falso: 0

HOJA ÍNDICE  
 Total de Hojas: 7  
 - Hojas Índices: 1  
 - Hojas Matrices: 6

NOMBRE DEL AU: San Juan, PR  
 CÓDIGO DE AU: 79093  
 TIPO DE ENTIDAD: Área Urbanizada (AU)  
 ST: Puerto Rico (72)



# CENSO DEL 2010 - MAPA DE REFERENCIA DE ÁREA URBANIZADA: San Juan, PR

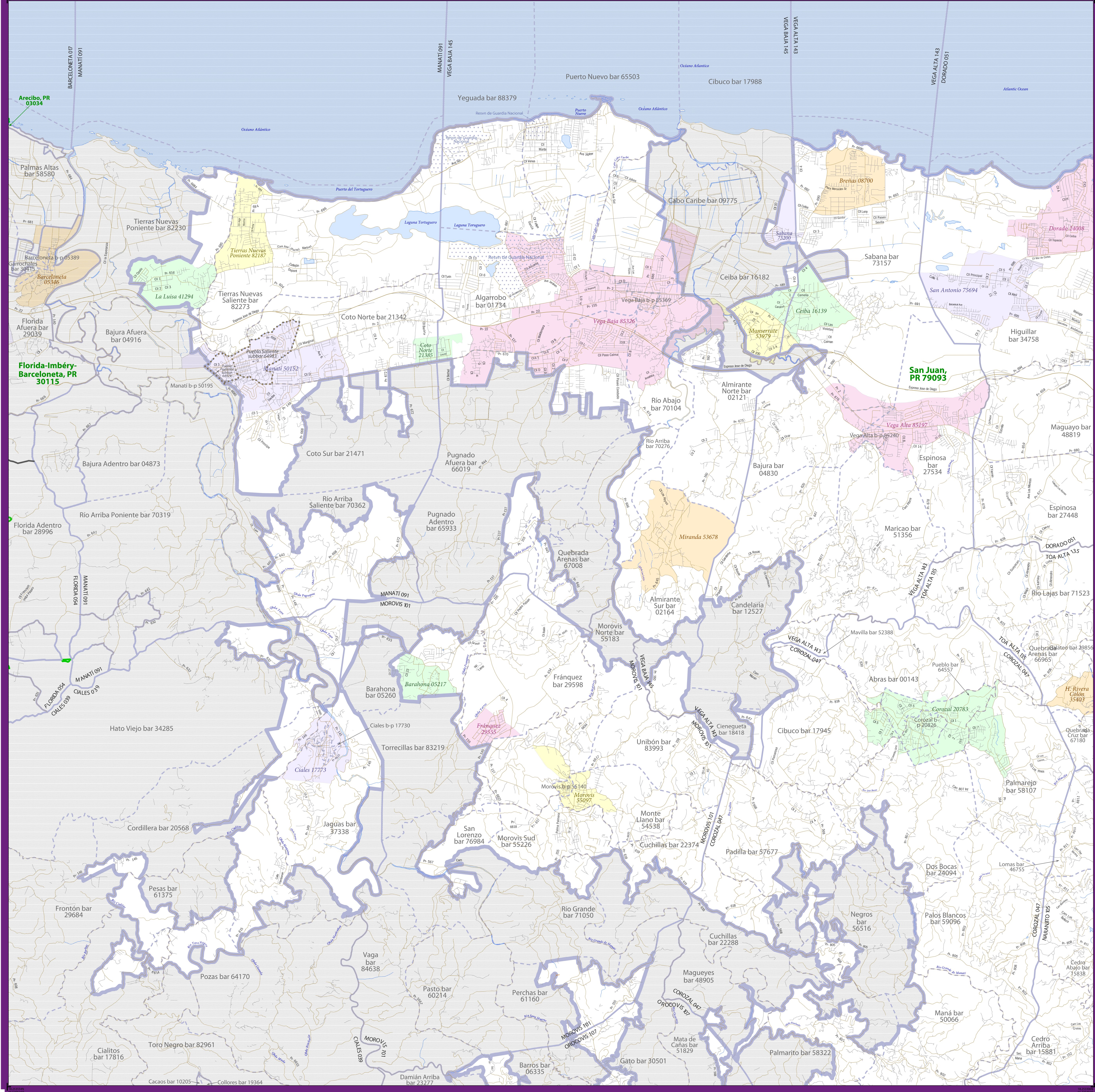

### LEYENDA

DESCRIPCIÓN DEL SÍMBOLO	SÍMBOLO	ESTILO DE LA ETIQUETA
Internacional/Puerto Rico		PUERTO RICO 72
Área Urbanizada		<b>Ponce, PR 70642</b>
Grupo Urbano		<b>Coamo, PR 18316</b>
Municipio		ARECIBO 013
Barrio o Barrio Pueblo		Palmas bar 58451
Subbarrio		Mercado subbar 53025
Comunidad o Zona Urbana <sup>1</sup>		Yauco 88035

  

DESCRIPCIÓN	SÍMBOLO	DESCRIPCIÓN	SÍMBOLO
Carretera Principal		Cuerpo de Agua	
Carretera Secundaria		Instalación Militar	
Ferrocarril		Fuera del Área de Referencia	
Quebrada Permanente			
Quebrada Intermitente			

1 El color de la etiqueta corresponde al color de trasfondo. Colores de la etiqueta: Yauco Yauco Yauco Yauco Yauco

### MUNICIPIOS EN ÁREA DE REFERENCIA EN LA HOJA DE MAPAS

72039	Ciales	72135	Toa Alta
72047	Corozal	72143	Vega Alta
72051	Dorado	72145	Vega Baja
72091	Manati		
72101	Morovis		
72105	Naranjito		
72107	Orocovis		

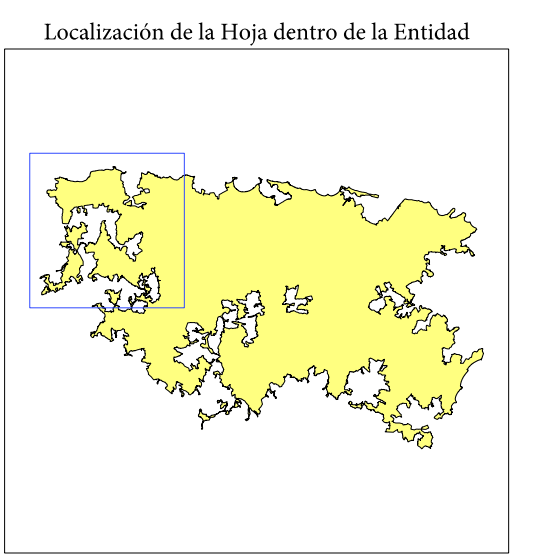

Todos los límites legales y los nombres están vigentes desde el 1 de enero de 2010. Las áreas urbanas se basan en los resultados del Censo Decenal del 2010. Los límites que se muestran en este mapa son solo para propósitos estadísticos de recopilación y tabulación de datos; el hecho de que se muestren y se designen para propósitos estadísticos no constituye una determinación de autoridad de jurisdicción o derechos de propietario.

Año de Referencia: Censo del 2010 (fecha de referencia: 1 de enero del 2010)  
 Fuente: Base de datos de MAT/TEC del Negociado del Censo de los EE.UU. (TAB10)  
 Mapa Creado por la División de Geografía: 03/26/2012

DEPARTAMENTO DE COMERCIO DE LOS ESTADOS UNIDOS Administración de Economía y Estadísticas  
 Negociado del Censo de los Estados Unidos

Proyección: Área Albers Cónica Equivalente  
 Datum: NAD 83  
 Esferoide: GRS 80  
 Tercer Paralelo Estándar: 17 57 21  
 Segundo Paralelo Estándar: 18 26 45  
 Meridiano Central: 66 35 02  
 Latitud de Origen de Proyección: 17 49 60  
 Norte Falso: 0

0 1 2 3 4 5 Kilómetros  
 0 1 2 3 4 5 Millas

La escala del mapa trazado es de 1:40000

Clave para Hojas

1	2
4	5

HOJA MATRIZ 1  
 Total de Hojas: 7  
 Hojas Índices: 1  
 Hojas Matrices: 6

NOMBRE DEL AU: San Juan, PR  
 CÓDIGO DE AU: 79093  
 TIPO DE ENTIDAD: Área Urbanizada (AU)  
 ST: Puerto Rico (72)

MAPA DE REF DE AU DEL CENSO DEL 2010 (MATRIZ)  
 2317900001



# CENSO DEL 2010 - MAPA DE REFERENCIA DE ÁREA URBANIZADA: San Juan, PR

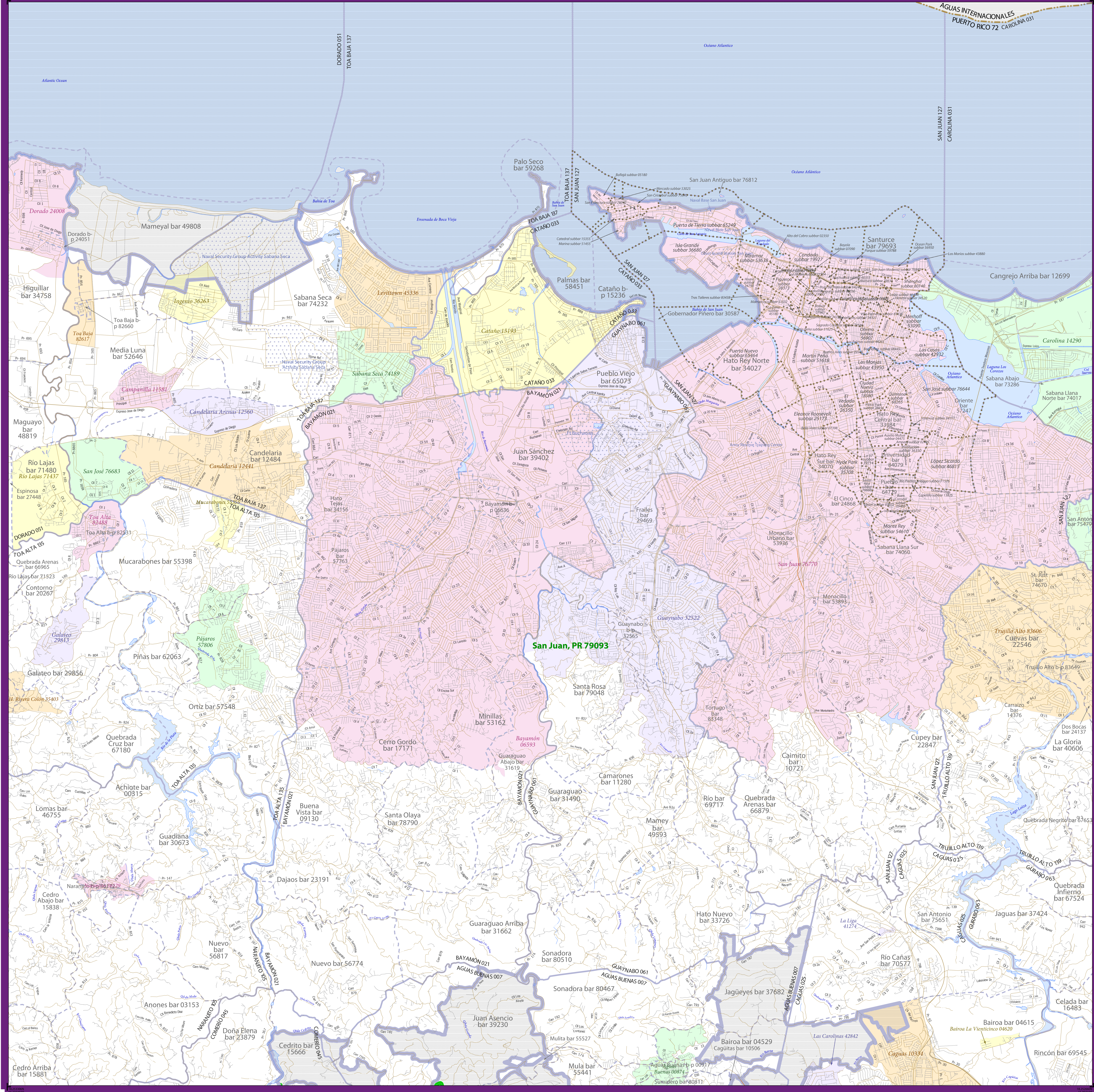

### LEYENDA

DESCRIPCIÓN DEL SÍMBOLO	SÍMBOLO	ESTILO DE LA ETIQUETA
Internacional/Puerto Rico		PUERTO RICO 72
Área Urbanizada		Ponce, PR 70642
Grupo Urbano		Coamo, PR 18316
Municipio		ARECIBO 013
Barrio o Barrio Pueblo		Palmas bar 58451
Subbarrio		Mercado subbar 53025
Comunidad o Zona Urbana <sup>1</sup>		Yauco 88035

DESCRIPCIÓN	SÍMBOLO	DESCRIPCIÓN	SÍMBOLO
Carretera Principal		Cuerpo de Agua	
Carretera Secundaria		Instalación Militar	
Ferrocarril		Fuera del Área de Referencia	
Quebrada Permanente			
Quebrada Intermitente			

<sup>1</sup> El color de la etiqueta corresponde al color de trasfondo.  
Colores de la etiqueta: Yauco Yauco Yauco Yauco Yauco

### MUNICIPIOS EN ÁREA DE REFERENCIA EN LA HOJA DE MAPAS

72007	Aguas Buenas	72061	Guaynabo
72021	Bayamón	72063	Guarabo
72025	Caguas	72105	Naranjito
72031	Carolina	72127	San Juan
72033	Cataño	72135	Toa Alta
72045	Comerio	72137	Toa Baja
72051	Dorado	72139	Trujillo Alto

Todos los límites legales y los nombres están vigentes desde el 1 de enero de 2010. Las áreas urbanas se basan en los resultados del Censo Decenal del 2010. Los límites que se muestran en este mapa son solo para propósitos estadísticos de recopilación y tabulación de datos; el hecho de que se muestren y se designen para propósitos estadísticos no constituye una determinación de autoridad de jurisdicción o derechos de propietario.

Año de Referencia: Censo del 2010 (fecha de referencia: 1 de enero del 2010)  
Fuente: Base de datos de MA77121K del Negociado del Censo de los EE.UU. (TA810)  
Mapa Creado por la División de Geografía: 03/26/2012

DEPARTAMENTO DE COMERCIO DE LOS ESTADOS UNIDOS Administración de Economía y Estadísticas  
Negociado del Censo de los Estados Unidos

Proyección: Área Albers Cónica Equivalente  
Datum: NAD 83  
Esférico: GRS 80  
Tercer Paralelo Estándar: 17 57 21  
Zona Paralelo Estándar: 18 26 45  
Meridiano Central: 66 35 02  
Latitud de Origen de Proyección: 17 49 00  
Norte Falso: 0

1 Kilómetro  
1 Mila

La escala del mapa trazado es de 1:40000

Clave para Hojas

1	2	3
4	5	6

HOJA MATRIZ 2  
Total de Hojas: 7  
- Hojas Índices: 1  
- Hojas Matrices: 6

**Censo**  
Negociado del  
Puerto Rico

NOMBRE DEL AU: San Juan, PR  
CÓDIGO DE AU: 79093  
TIPO DE ENTIDAD: Área Urbanizada (AU)  
ST: Puerto Rico (72)

Localización de la Hoja dentro de la Entidad

MAPA DE REF DE AU DEL CENSO DEL 2010 (AMT02)  
231790002



# CENSO DEL 2010 - MAPA DE REFERENCIA DE ÁREA URBANIZADA: San Juan, PR

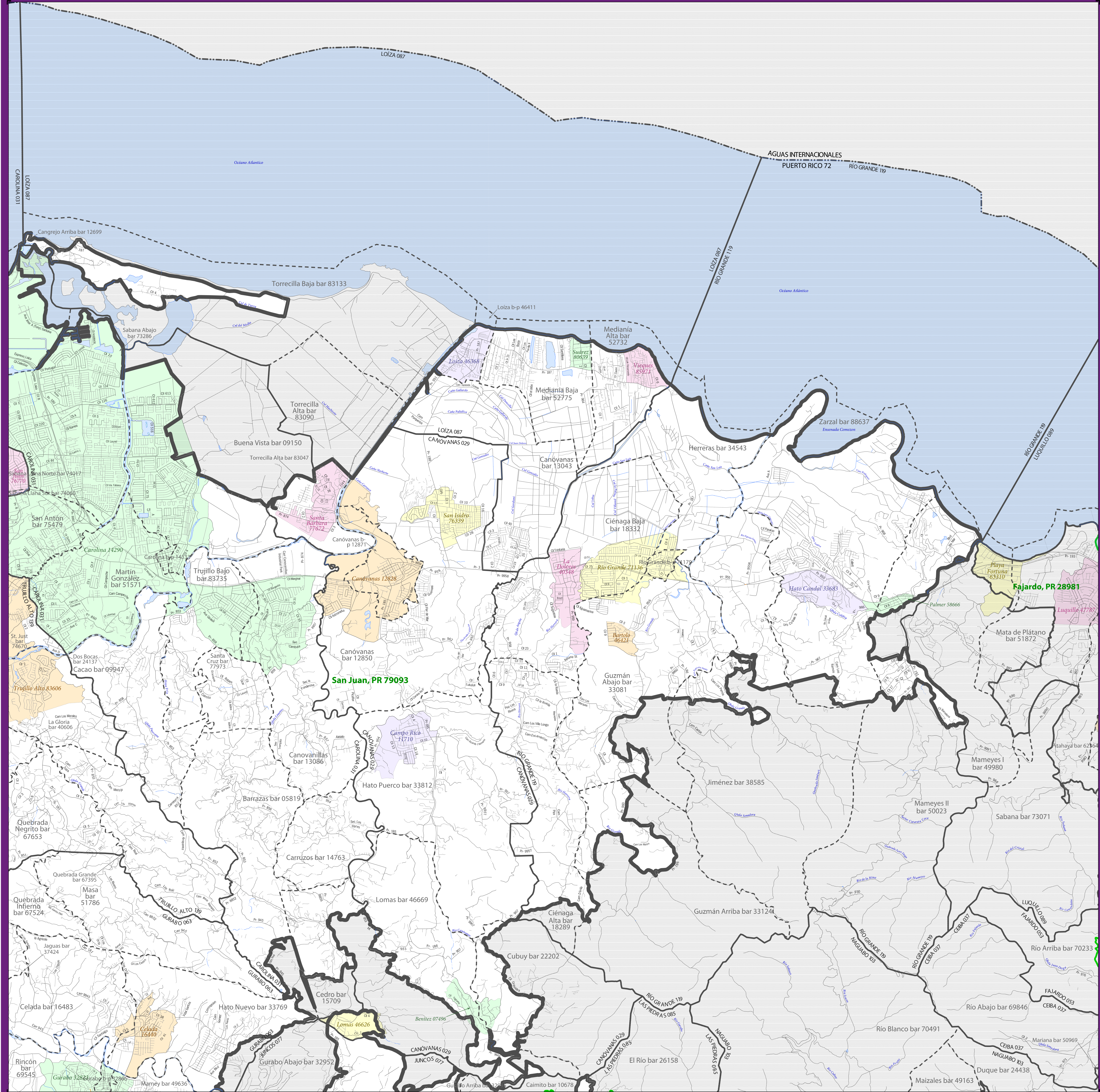

LEYENDA			
DESCRIPCIÓN DEL SÍMBOLO	SÍMBOLO	DESCRIPCIÓN	SÍMBOLO
Internacional/Puerto Rico		PUERTO RICO 72	
Área Urbanizada		<b>Ponce, PR 70642</b>	
Grupo Urbano		<b>Coamo, PR 18316</b>	
Municipio		ARECIBO 013	
Barrio o Barrio Pueblo		Palmas bar 58451	
Subbarrio		Mercado subbar 53025	
Comunidad o Zona Urbana <sup>1</sup>		Yauco 88035	
Calle Principal		Cuerpo de Agua	
Calle Secundaria		Instalación Militar	
Ferrocarril		Fuera del Área de Referencia	
Quebrada Permanente			
Quebrada Intermitente			

<sup>1</sup> El color de la etiqueta corresponde al color de trasfondo.  
 Colores de la etiqueta: Yauco Yauco Yauco Yauco Yauco

**MUNICIPIOS EN ÁREA DE REFERENCIA EN LA HOJA DE MAPAS**

72029	Canóvanas	72127	San Juan
72031	Carolina	72139	Trujillo Alto
72063	Gurabo		
72077	Juncos		
72085	Las Piedras		
72087	Loíza		
72119	Río Grande		

Todos los límites legales y los nombres están vigentes desde el 1 de enero de 2010. Las áreas urbanas se basan en los resultados del Censo Decenal del 2010. Los límites que se muestran en este mapa son solo para propósitos estadísticos de recopilación y tabulación de datos; el hecho de que se muestren y se designen para propósitos estadísticos no constituye una determinación de autoridad de jurisdicción o derechos de propietario.

Año de Referencia: Censo del 2010 (fecha de referencia: 1 de enero del 2010)  
 Fuente: Base de datos de MAT/TEC del Negociado del Censo de los EE.UU. (TAB10)  
 Mapa Creado por la División de Geografía: 03/26/2012

DEPARTAMENTO DE COMERCIO DE LOS ESTADOS UNIDOS Administración de Economía y Estadísticas  
 Negociado del Censo de los Estados Unidos

Proyección: Área Albers Cónica Equivalente  
 Datum: NAD 83  
 Esferoide: GRS 80  
 1er Paralelo Estándar: 17 57 21  
 2do Paralelo Estándar: 18 26 45  
 Meridiano Central: 66 35 02  
 Latitud de Origen de Proyección: 17 49 60  
 Este Falso: 0

1 Kilómetro  
 1 Milla

La escala del mapa trazado es de 1:40000

Clave para Hojas

2	3
5	6

HOJA MATRIZ 3  
 Total de Hojas: 7  
 Hojas Índices: 1  
 Hojas Matrices: 6

**Censo**  
 Negociado del  
 Censo de los Estados Unidos  
 Puerto Rico

NOMBRE DEL AU: San Juan, PR  
 CÓDIGO DE AU: 79093  
 TIPO DE ENTIDAD: Área Urbanizada (AU)  
 ST: Puerto Rico (72)

Localización de la Hoja dentro de la Entidad

MAPA DE REF DE AU DEL CENSO DEL 2010 (MATRIZ)  
 231790003



# CENSO DEL 2010 - MAPA DE REFERENCIA DE ÁREA URBANIZADA: San Juan, PR



DESCRIPCIÓN DEL SÍMBOLO	SÍMBOLO	ESTILO DE LA ETIQUETA
Internacional/Puerto Rico		PUERTO RICO 72
Área Urbanizada		<b>Ponce, PR 70642</b>
Grupo Urbano		<b>Coamo, PR 18316</b>
Municipio		ARECIBO 013
Barrio o Barrio Pueblo		Palmas bar 58451
Subbarrio		Mercado subbar 53025
Comunidad o Zona Urbana <sup>1</sup>		Yauco 88035

  

DESCRIPCIÓN	SÍMBOLO	DESCRIPCIÓN	SÍMBOLO
Carretera Principal		Cuerpo de Agua	
Carretera Secundaria		Instalación Militar	
Ferrocarril		Fuera del Área de Referencia	
Quebrada Permanente			
Quebrada Intermitente			

<sup>1</sup> El color de la etiqueta corresponde al color de trasfondo.  
 Colores de la etiqueta: Yauco Yauco Yauco Yauco Yauco

**MUNICIPIOS EN ÁREA DE REFERENCIA EN LA HOJA DE MAPAS**

- 72009 Aibonito
- 72019 Barranquitas
- 72043 Coamo
- 72047 Corozal
- 72103 Naranjito
- 72107 Orocovis

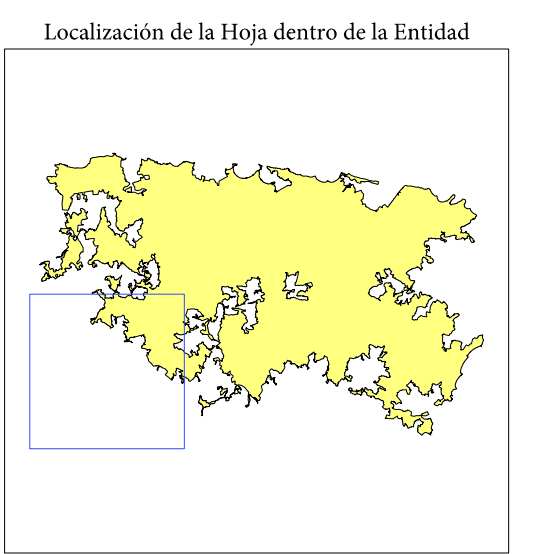

Todos los límites legales y los nombres están vigentes desde el 1 de enero de 2010. Las áreas urbanas se basan en los resultados del Censo Decenal del 2010. Los límites que se muestran en este mapa son solo para propósitos estadísticos de recopilación y tabulación de datos; el hecho de que se muestren y se designen para propósitos estadísticos no constituye una determinación de autoridad de jurisdicción o derechos de propietario.

Año de Referencia: Censo del 2010 (fecha de referencia: 1 de enero del 2010)  
 Fuente: Base de datos de MAT/TCR del Negocio del Censo de los EE.UU. (TAB10)  
 Mapa Creado por la División de Geografía: 03/26/2012

DEPARTAMENTO DE COMERCIO DE LOS ESTADOS UNIDOS Administración de Economía y Estadísticas  
 Negociado del Censo de los Estados Unidos

Proyección: Área Albers Cónica Equivalente  
 Datum: NAD 83  
 Esferoide: GRS 80  
 Tercer Paralelo Estándar: 17 57 21  
 Segundo Paralelo Estándar: 18 26 45  
 Meridiano Central: 66 35 02  
 Latitud de Origen de Proyección: 17 49 00  
 Este Falso: 0  
 Norte Falso: 0

La escala del mapa trazado en su 1:40000

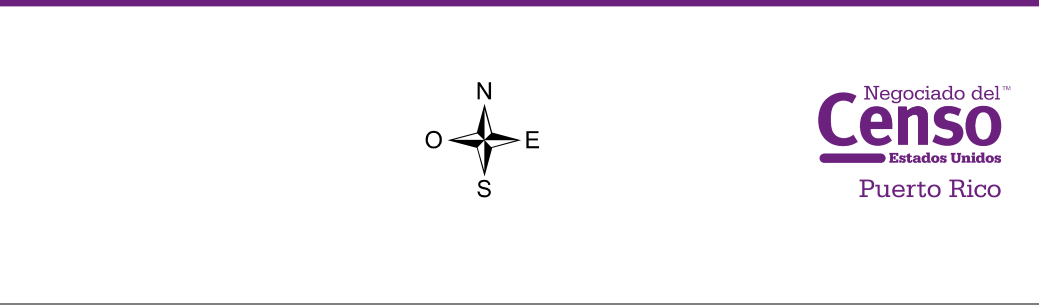

Clave para Hojas

1	2
4	5

HOJA MATRIZ 4  
 Total de Hojas: 7  
 Hojas Índices: 1  
 Hojas Matrices: 6

NOMBRE DEL AU: San Juan, PR  
 CÓDIGO DE AU: 79093  
 TIPO DE ENTIDAD: Área Urbanizada (AU)  
 ST: Puerto Rico (72)

MAPA DE REF DE AU DEL CENSO DEL 2010 (MATRIZ)  
 2317900004



# CENSO DEL 2010 - MAPA DE REFERENCIA DE ÁREA URBANIZADA: San Juan, PR

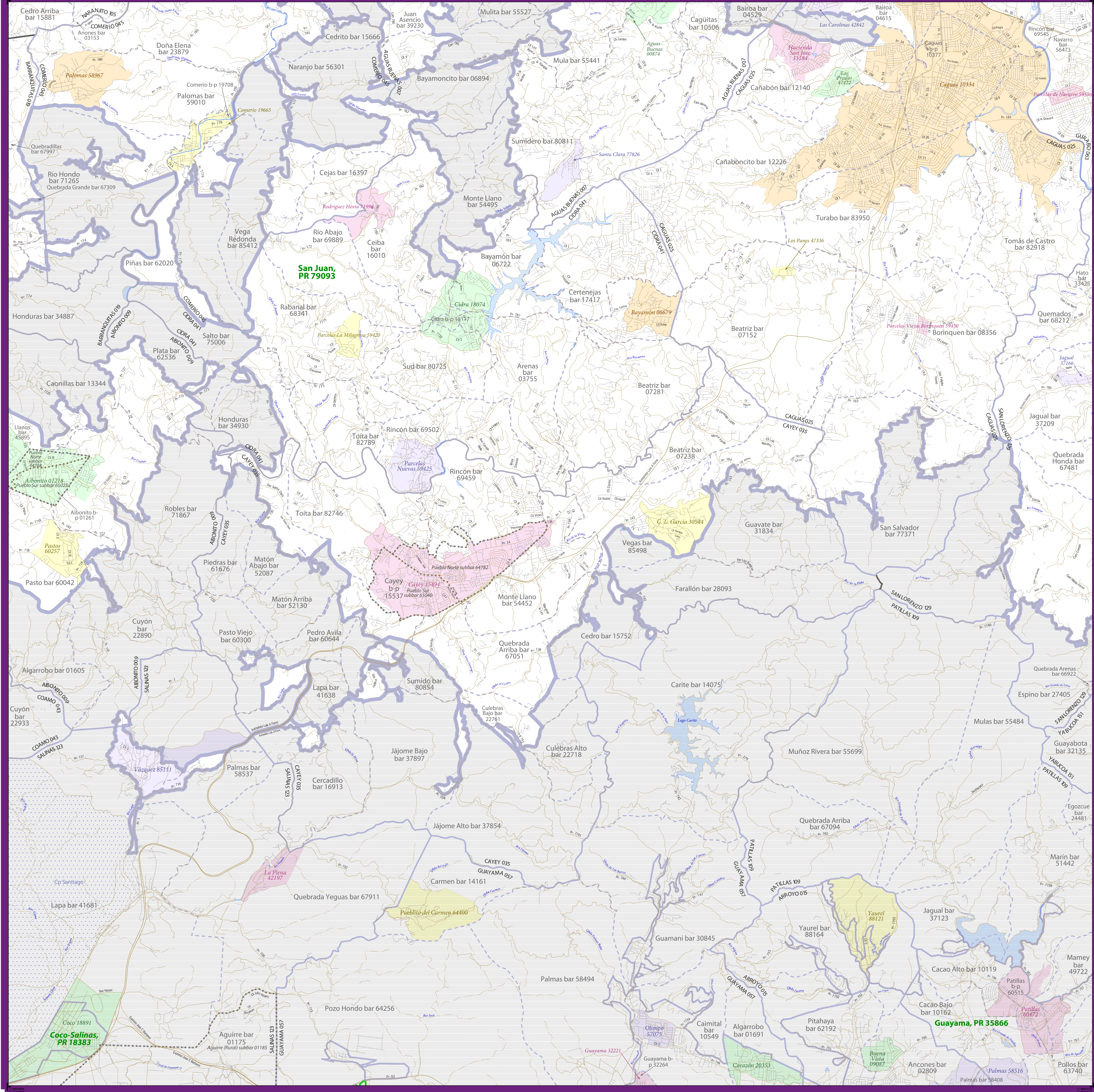

### LEYENDA

DESCRIPCIÓN DEL SÍMBOLO	SÍMBOLO	ESTILO DE LA ETIQUETA
Internacional/Puerto Rico		PUERTO RICO 72
Área Urbanizada		Ponce, PR 70642
Grupo Urbano		Coamo, PR 18316
Municipio		ARECIBO 013
Barrio o Barrio Pueblo		Palmas bar 58451
Subbarrio		Mercado subbar 53025
Comunidad o Zona Urbana <sup>1</sup>		Yauco 88035

  

DESCRIPCIÓN	SÍMBOLO	DESCRIPCIÓN	SÍMBOLO
Carretera Principal		Cuerpo de Agua	
Carretera Secundaria		Instalación Militar	
Ferrocarril		Fuera del Área de Referencia	
Quebrada Permanente			
Quebrada Intermitente			

<sup>1</sup> El color de la etiqueta corresponde al color de trasfondo.  
Colores de la etiqueta: Yauco Yauco Yauco Yauco Yauco

### MUNICIPIOS EN ÁREA DE REFERENCIA EN LA HOJA DE MAPAS

72007	Agua Buenas	72063	Guayama
72009	Aibonito	72105	Naranjito
72019	Barranquitas	72123	Salinas
72025	Caguas	72129	San Lorenzo
72035	Cayey		
72041	Cidra		
72045	Comerio		

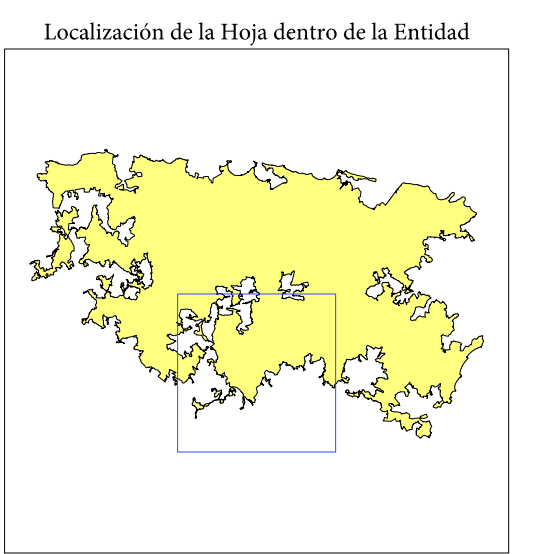

Todos los límites legales y los nombres están vigentes desde el 1 de enero de 2010. Las áreas urbanas se basan en los resultados del Censo Decenal del 2010. Los límites que se muestran en este mapa son solo para propósitos estadísticos de recopilación y tabulación de datos; el hecho de que se muestren y se designen para propósitos estadísticos no constituye una determinación de autoridad de jurisdicción o derechos de propietario.

Año de Referencia: Censo del 2010 (fecha de referencia: 1 de enero del 2010)  
 Fuente: Base de datos de WAF/TICER del Negociado del Censo de los EE.UU. (TAB10)  
 Mapa Creado por la División de Geografía: 03/26/2012

Proyección: Área Albers Cónica Equivalente  
 Datum: NAD 83  
 Esferoide: GRS 80  
 Tier Paralelo Estándar: 17 57 21  
 Segundo Paralelo Estándar: 18 26 45  
 Meridiano Central: 66 35 02  
 Latitud de Origen de Proyección: 17 49 00  
 Este Falso: 0  
 Norte Falso: 0

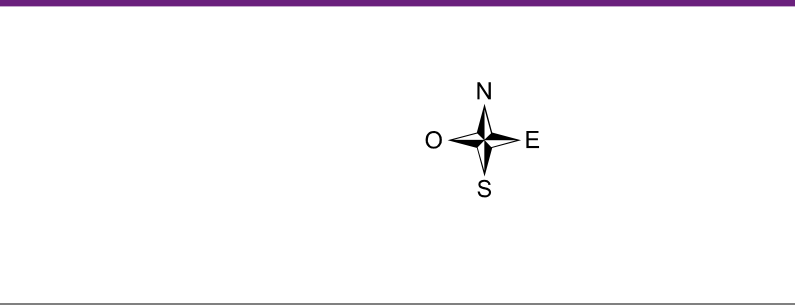

Clave para Hojas

1	2	3
4	5	6

HOJA MATRIZ 5  
 Total de Hojas: 7  
 - Hojas Índices: 1  
 - Hojas Matrices: 6

NOMBRE DEL AU: San Juan, PR  
 CÓDIGO DE AU: 79093  
 TIPO DE ENTIDAD: Área Urbanizada (AU)  
 ST: Puerto Rico (72)



# CENSO DEL 2010 - MAPA DE REFERENCIA DE ÁREA URBANIZADA: San Juan, PR

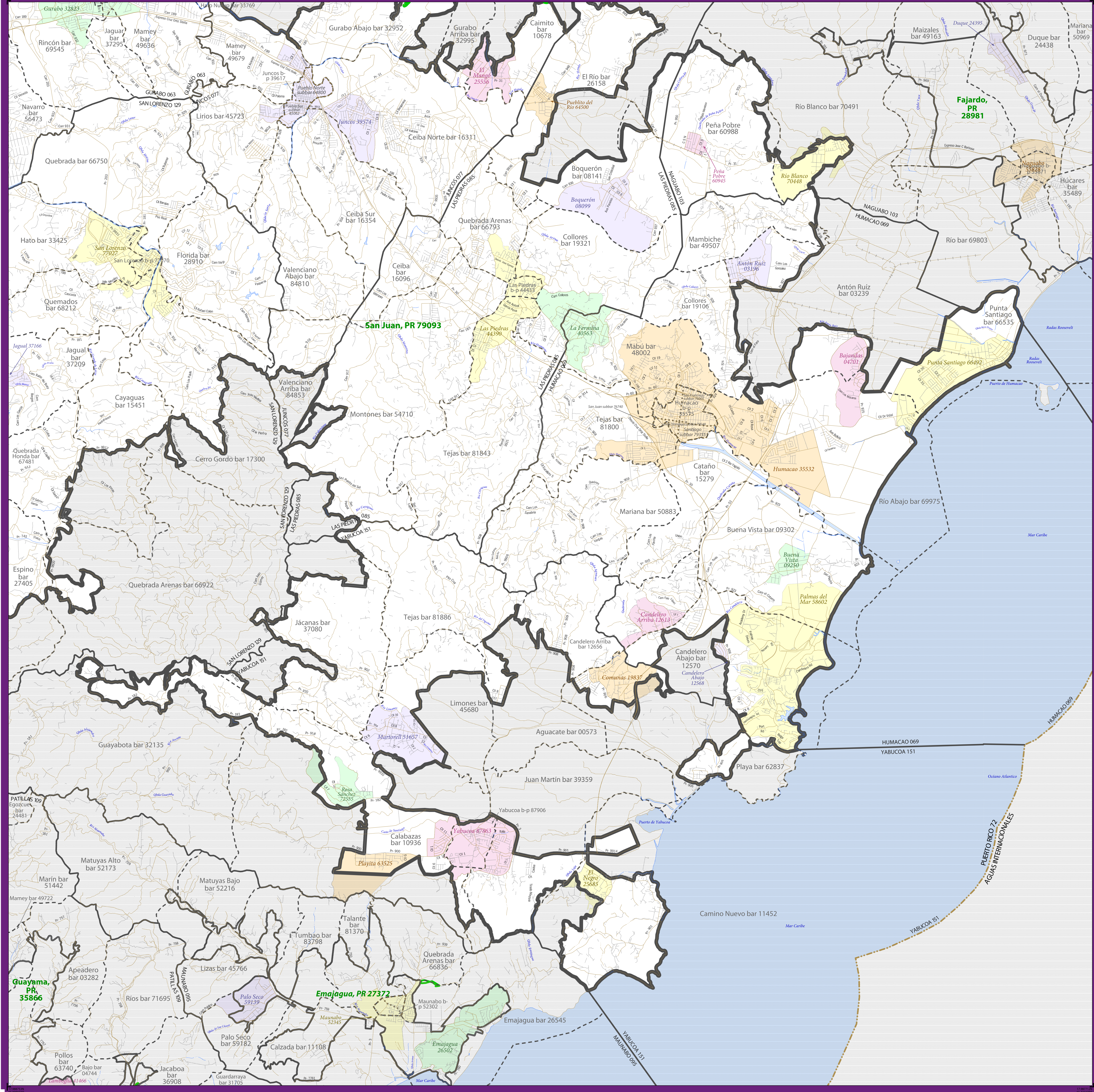

DESCRIPCIÓN DEL SÍMBOLO	SÍMBOLO	ESTILO DE LA ETIQUETA
Internacional/Puerto Rico		PUERTO RICO 72
Área Urbanizada		<b>Ponce, PR 70642</b>
Grupo Urbano		<b>Coamo, PR 18316</b>
Municipio		ARECIBO 013
Barrio o Barrio Pueblo		Palmas bar 58451
Subbarrio		Mercado subbar 53025
Comunidad o Zona Urbana <sup>1</sup>		Yauco 88035

DESCRIPCIÓN	SÍMBOLO	DESCRIPCIÓN	SÍMBOLO
Carretera Principal		Cuerpo de Agua	
Carretera Secundaria		Instalación Militar	
Ferrocarril		Fuera del Área de Referencia	
Quebrada Permanente			
Quebrada Intermitente			

<sup>1</sup> El color de la etiqueta corresponde al color de trasfondo.  
 Colores de la etiqueta: Yauco Yauco Yauco Yauco Yauco

**MUNICIPIOS EN ÁREA DE REFERENCIA EN LA HOJA DE MAPAS**

72063	Guayama
72069	Humacao
72077	Juncos
72085	Las Piedras
72103	Naguabo
72129	San Lorenzo
72151	Yabucoa

Todos los límites legales y los nombres están vigentes desde el 1 de enero de 2010. Las áreas urbanas se basan en los resultados del Censo Decenal del 2010. Los límites que se muestran en este mapa son solo para propósitos estadísticos de recopilación y tabulación de datos; el hecho de que se muestren y se designen para propósitos estadísticos no constituye una determinación de autoridad de jurisdicción o derechos de propietario.

Año de Referencia: Censo del 2010 (fecha de referencia: 1 de enero del 2010)  
 Fuente: Base de datos de MAT/TEC del Negociado del Censo de los EE.UU. (TAB10)  
 Mapa Creado por la División de Geografía: 03/26/2012

Proyección: Área Albers Cónica Equivalente  
 Datum: NAD 83  
 Esferoide: GRS 80  
 Tercer Paralelo Estándar: 17 57 21  
 Segundo Paralelo Estándar: 18 26 45  
 Meridiano Central: 66 35 02  
 Latitud de Origen de Proyección: 17 49 00  
 Este Falso: 0  
 Norte Falso: 0

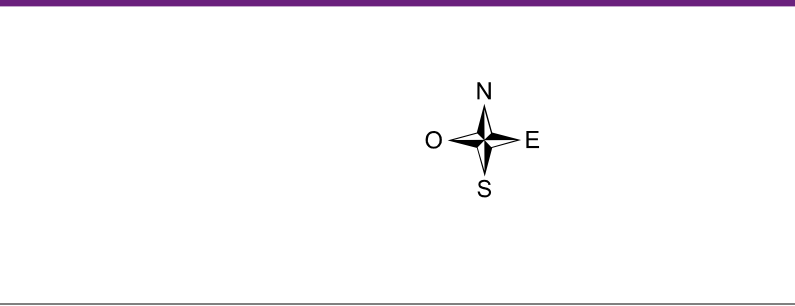

Clave para Hojas

2	3
5	6

HOJA MATRIZ 6  
 Total de Hojas: 7  
 Hojas Índices: 1  
 Hojas Matrices: 6

NOMBRE DEL AU: San Juan, PR  
 CÓDIGO DE AU: 79093  
 TIPO DE ENTIDAD: Área Urbanizada (AU)  
 ST: Puerto Rico (72)

