در دادگاه تجدیدنظر متهمان توطئه علیه جان خاندان سلطنتی

# حکم اعدام دو نفر تخفیف یافت

بقیه متهمین به زندانهای یك تا ۱۵ سال محکوم گردیدند

طیفور بطحائی ( اعدام)

خسرو گلسرخی (اعدام)

کرامت‌اله دانشیان (اعدام)

## ۵ نفر از متهمان توطئه در دادگاه تجدید نظر نیز محکوم باعدام شدند

حکم اعدام دو نفر از محکومین به ۱۵ سال و ۱۰ سال زندان تبدیل شد

در صفحات ویژه پایان هفته

دنیا حس ششم را تائید کرد
صفحه ۵

* آیا میتوان زنها را سوار شد !
احمد احرار
صفحه ۶

* ترانه‌سازان مرتجع در زندان «وفا» و «جفا»
صفحه ۲۴

بچه ۷ ماهه از نردبان بالا می‌رود
عبور از ۵ قاره ـ صفحه ۶

چك ابزار شکنجه نیست
حسن صدر ـ ارسلان خلعتبری ـ علی هاشمیان دکتر وفائی ...
صفحه ۵

* یك میکرب کم میشود
عزیز نسین صفحه ۶

مدهای ۷۴ اعلام شد
صفحه ۲۸

۳۲ صفحه

اطلاعات

پنج‌شنبه چهارم بهمن‌ماه ۱۳۵۲ ـ شماره ۱۴۳۱۴ تکشماره ۵ ریال

## شهریه مدارس غیردولتی قبل از پایان سال تعیین می‌شود

تعداد مدارس متوسطه بزرگسالان افزایش یافت
در صفحه ۴

## مهلت مقامات در قبال امریه منع اشتغال بسر رسید

اغلب مقامات وضع خودرا با اوامر شاهنشاه تطبیق داده‌اند
در صفحه ۴ ستون بازار سیاست

جشنهای سالروز ششم بهمن آغاز شد

## شنبه مدارس عملا تعطیل است

در صفحه ۴

محمد رضا علامه‌زاده (اعدام)

عباسعلی سماکار (اعدام)

درصفحه ۲۹

## ماه محرم ماه سوکواری برای سرور شهیدان

درصفحه ۲۹

کارشناسان ایرانی به مخالفت با داروی جوانی پرداختند

## بجای داروی جوانی میوه بخورید

در صفحه ۴

راکفلر ، پیشنهاد های شاهنشاه را ستود

## راکفلر در ایران بانک تأسیس میکند

★ واترگیت اعتماد آمریکاییان را به‌طبقات حاکمه سست کرده است .
در صفحه ۴

## برف غرب ایران را فلج کرد

غروب امروز در تهران برف می‌بارد
هزاران مسافر در راه خوزستان ماندند
در صفحه ۴

## پله در جام جهانی بازی میکند

در صفحه ۴

# تحریم نفت بین اعراب شکاف انداخت

لیبی ، عربستان وعراق با لغو تحریم نفتی امریکا مخالفت کردند

سادات از اعراب خواست بعد از پایان اولین مرحله خروج قوای اسرائیل صدور نفت به امریکا را از سر بگیرند .

کنفرانس نفتی اعراب پیشنهاد سادات را بررسی میکند
در صفحه ۲

نخست‌وزیر به نمایندگان و سناتور های گیلان و مازندران خبر داد

## منطقه صنعتی گیلان در حوالی سفیدرود بوجود می‌آید

★ در دانشگاه آزاد بوسیله ماهواره بدانشجویان تدریس میشود
● کارخانه کاغذ سازی درگیلان و مازندران ایجاد خواهد شد
● تاسیس دانشگاه در گیلان مورد موافقت دولت قرار گرفته است
در صفحه آخر

## آگهی ثبت نام امتحانات زبان اعزام دانشجو بخارج

شرح در صفحه ۲۲

## پژوهشکده فرهنگ ایران

برای رشته تاریخ و فرهنگ ایران دانشجو می‌پذیرد
شرح در صفحه ۵

آگهی ثبت‌نام دبیرستان دانشگاه پهلوی
شرح در صفحه ۱۹

## آگهی پذیرش دانشجو

در دانشکده افسری خلبانی نیروی هوائی شاهنشاهی
در صفحه ۲۹

## اطلاعیه بانك مرکزی ایران در مورد انتشار اوراق قرضه و فروش اسناد خزانه

در روز شنبه ششم بهمن‌ماه سال جاری سری چهل و هفتم اوراق قرضه بمبلغ ۱۰۰۵۰ میلیون ریال مشتمل بر ۴٫۵ میلیارد ریال اوراق دو ساله با بهره ۹ درصد ، ۲ میلیارد ریال اوراق سه ساله با بهره ۹½ درصد ۵۵۰ میلیون ریال اوراق ۵ ساله با بهره ۱۰ در صد و ۳ میلیارد ریال اوراق هفت ساله با بهره ۱۰½ درصد درسال منتشر میگردد . همچنین در روزمذکور از محل موجودی بانك مرکزی ایران اسناد خزانه سه ماهه با بهره ۶ درصد ، شش ماهه با بهره ۷ درصد و یکساله با بهره ۸ در صد درسال برای فروش عرضه میگردد .

## بهره اسناد خزانه و اوراق قرضه از مالیات بر درآمد معاف میباشد

علاقمندان بخرید اسناد خزانه و اوراق قرضه میتوانند در روز شنبه مذکور به بانك مرکزی ایران و یا هریك از بانك‌های اصناف ، اعتبارات ، ایران و انگلیس ، ایران و خاورمیانه ، ایرانیان ، بازرگانی ، بیمه بازرگانان ، پارس ، تجارت خارجی ، تجارت ایران و هلند ، تهران ، رفاه کارگران ، سپه ، شهریار ، صادرات ، صنایع ، عمران ، کشاورزی و ملی که عامل فروش و بازپرداخت اصل و پرداخت بهره اسناد خزانه و اوراق قرضه میباشند مراجعه نمایند .

## اطلاعیه اتحادیه شرکتهای تعاونی مصرف کشور

در باره تعدیل و تثبیت نرخهای خواربار و مواد غذائی
در صفحه ۲۴

واگذاری مطب
کاخ شمالی ۱۵۱ طبقه اول تلفن ۶۶۶۳۶۶ـ۸۸۲۲۷۲

ازامشب
تاپ نایت کلاب
کاباره کنتینانتال
کاباره جدید با دکوراسیونی که هرگز ندیده‌اید و مطبوع‌ترین اغذیه ایرانی و خارجی
دوساعت و نیم هیجان
همراه با مشهورترین هنرمندان بین‌المللی ازسراسر جهان
۹٫۳۰ شب تا صبح
تلفن رزرو ۸۲۶۸۸۹ ۶۲۰۷۱۳
کلوپ شبانه کنتینانتال ـ خیابان ویلا خیابان سپند

مراسم سالروز شهادت حسنعلی منصور ازساعت ۱۴٫۳۰ تا ۱۶ روز یکشنبه هفتم‌بهمن‌ماه جاری برمزار آن‌شادروان (محوطه آرامگاه رضا شاه کبیر) برگزار خواهد شد.
خاندان منصور

## اطلاعیه تالار بزرگ پارچه

قبل از خرید هرنوع پارچه بنفع شماست که از حراج تالار بزرگ پارچه دیدن فرمائید .
تالار بزرگ پارچه چهارراه شاه ساختمان رویال فقط طبقه سوم

جناب آقای جمشید بزرگمهر
با نهایت تاثر و تالم درگذشت برادر بزرگوار آن جنابرا تسلیت گفته بقای عمر جنابعالی و سایربازماندگان محترم را مسئلت دارم .
دکتر فریدون معاضد

## قابل توجه مرغداران

شرح در صفحه ۲۹

## دانشگاه جندی شاپور برای دانشکده پزشکی تعدادی دستیار ازطریق امتحان و مصاحبه می‌پذیرد

در صفحه ۲۵

دانشگاه ملی ایران

## آگهی مسابقه ورودی دوره های لیسانس شبانه دانشکده علوم دانشگاه ملی ایران ـ نیمسال دوم سال تحصیلی ۵۳ـ۱۳۵۲

شرح در صفحه ۲۸

## آگهی انتشار تمبر یادگاری

شرح در صفحه ۲۴

بانک سپه

استخدام کارمند لیسانسیه حسابداری، بانکداری وزبان انگلیسی
شرح در صفحه ۱۹

## گوگوش

شاه ماهی هنر ایران
بعلت استقبال فراوان
امشب در
شکوفه نو
هم برنامه دارد
تلفن های رزرو
۹۵۴۰۴۴ـ۹۵۳۰۳۳

## آگهی استخدام پزشك

شرح در صفحه ۵

دانشگاه ملی ایران

## آگهی مسابقه ورودی دوره های فوق لیسانس در رشته های اقتصاد و علوم سیاسی دانشگاه ملی ایران

شرح در صفحه ۲۴

شاوره آموزش تحقیق

## سازمان مدیریت صنعتی

ثبت نام برای دوره ششم برنامه پرورش مدیر (فوق لیسانس مدیریت MBA)

سازمان مدیریت صنعتی از مدیران علاقمند به‌شرکت در این برنامه که توسط گروهی از بهترین استادان دانشگاههائی چون ام.آی.تی ، نورث‌ایسترن ، کلمبیا ، هاروارد و کارشناسان موسسه آی.دی.ال امریکا و سازمان مدیریت صنعتی تدریس میشود ، دعوت مینماید که تا تاریخ ۲۰ فروردین ۱۳۵۳ جهت ثبت‌نام بمرکز آموزش این سازمان مراجعه نمایند .

شرایط شرکت :

داشتن حداقل شرایط زیر برای شرکت در برنامه ضروری است :
(۱) سه‌سال سابقه مدیریت (۲) سن بین ۲۸ تا ۴۵ سال (۳) درجه لیسانس (۴) تسلط کامل حرفه‌ای بزبان انگلیسی (۵) فرصت و علاقه وزمینه معلوماتی لازم برای حداقل ۶ ساعت مطالعه جدی در روز (۶) پذیرفته شدن در مصاحبه مربوطه .

طول برنامه ۱۶ ماه میباشد که از اردیبهشت ماه ۱۳۵۳ روزانه از ساعت ۱ بعدازظهر آغاز میگردد .
آدرس : جاده پهلوی ـ تقاطع خیابان جام‌جم (تلویزیون) تلفن : ۸۲ـ۸۹۱۰۸۱ م‌الف ـ ۱۸۹۳۴

# سادات: امریکا دیگر از صهیونیستها حمایت نمیکند

قاهره - خبرگزاری فرانسه - پرزیدنت‌انورالسادات‌در پایان‌دیدار خود از چندین‌کشور عربی بعد از ظهر دیروز به قاهره بازگشت . حسین شافعی ، محمود فوزی ، معاونان ریاست جمهوری و جمعی از شخصیت‌های‌مصری‌در فرودگاه از وی استقبال کردند .

رئیس جمهوری مصرقبل‌ازعزیمت از رباط باردیگر از تحولی که در سیاست آمریکا نسبت به مسئله خاورمیانه روی داده‌اظهار رضایت وخرسندی کرد .

**سادات که در یک مصاحبه مطبوعاتی در «کاخ مهمانها» در رباط به سئوالات خبرنگاران پاسخ میداد تاکید کرد آمریکا که بویژه در دوران ریاست‌جمهوری‌جانسون از اسرائیل پشتیبانی میکرد از سه ماه قبل در سیاست خود تغییرات مهمی داده است و اکنون نه‌تنها ظاهرا از صهیونیستها پشتیبانی نمیکند بلکه به عنوان یک ابرقدرت میخواهد یک صلح پایدار در خاورمیانه برقرار کند .**

رئیس جمهوری‌مصر در این‌مورد از مساعی پرزیدنت نیکسون سپاسگزاری کرد و گفت **بدون تلاشهای رئیس جمهوری آمریکا ما هرگز دعاوی اسرائیل را قبول نمیکردیم و دعاوی ما نیز هرگز پذیرفته نمیشد .**

رئیس جمهوری‌مصر سپس اظهار امیدواری کرد که آمریکابه‌سیاست کنونی خود در خاورمیانه تا وقتی مسئله فلسطین حل نشده است ادامه دهد چه بدون حل این مسئله صلح پایدار در جهان‌برقرار نخواهد شد .

سادات در جریان این مصاحبه که ۳۵دقیقه طول‌کشید اظهارعقیده کرد که کشورهای عربی در ماه اکتبر در مرحله نظامی پیروزشدند و اکنون لازم است برای پیروزی در مرحله سیاسی طولانی وسختی که در انتظار ما است اتحادخود را حفظ کنند.

سادات تاکید کرد دیداری که در چند روز اخیر از کشورهای‌عربی انجام داده بوی فرصت داده به استحکام این وحدت که روز بروز استوارتر میشود پی ببرد .

پرزیدنت سادات در پاسخ این سئوال که مسئله خاورمیانه‌چگونه حل خواهد شد گفت که قبل از هرگونه مذاکره مسئله جداسازی نیروها در جبهه سوریه باید حلو فصل شود و پس‌از آن‌کلیه‌طرفهای ذینفع از جمله نمایندگان قانونی فلسطین در کنفرانس ژنو شرکت کنند . سادات تاکید کرد که هیچ‌کس حق ندارد به نمایندگی‌از شرکت کند .

درمورد ادغام تونس و لیبی در طرف فلسطینی‌ها در این‌کنفرانس یکدیگر پرزیدنت سادات پس از آنکه یک باردیگر پشتیبانی کشور خود را از اتحاد بین کشور های عربی تایید کرد گفت هنوز نمیتوان گفت که آیا اتحاد تونس و لیبی فدراسیون مصر ولیبی را بخطر میاندازد یا خیر .

رئیس جمهوری مصر تاکید کرد که کشورهای عربی نه ازسرزمین های خود که اکنون‌توسط نیروهای اسرائیل اشغال شده است‌صرفنظر خواهند کرد و نه از حقوق مسلم ملت فلسطین . مادربرابر ملت‌های خود و در برابر تاریخ مسئول هستیم .

سادات در پایان گفت که قبل از تشکیل کنفرانس اسلامی در ماه آینده رهبران عرب روش خودرا دربرابر مسائل مختلف بین‌المللی هماهنگ میسازند .

## جمع‌آوری ۷۵۰ هزار مین اسرائیلی درغرب کانال آغاز شد

تل‌اویو - خبرگزاری‌فرانسه- بدنبال مذاکراتی که طی چند روز اخیر در کیلومتر ۱۰۱ میان نمایندگان مصرو اسرائیل‌انجام شد ، یك کمیسیون سه‌جانبه‌از افسران اسرائیل مصر و نیرو های سازمان ملل متحد برای نظارت در عملیات لجستیکی‌جدا سازی نیروها در منطقه کانال سوئز و عقب‌نشینی واحد های نظامی مصر به مواضع جدید تشکیل شد . این‌عملیات درسه مرحله انجام خواهد شد .

۱- عقب‌نشینی اسرائیلی ها

۲- برقراری واحد های سازمان ملل متحد درمواضع اشغال‌شده

۳-سرانجام‌ورود نیروهای‌مصری به مناطقی که از طرف اسرائیل تخلیه شده است .

یك سخنگوی نظامی‌اسرائیل اظهار داشت که از هم‌اکنون به واحد های‌اسرائیل اجازه‌داده شده است که برای جستجو و بخاك سپردن رفقای خود که‌در خارج از خطوط اسرائیلی ها کشته شده‌اند وارد مناطق اشغالی نیروهای مصری‌بشوند.

خبرنگار روزنامه معاریوچاپ تل‌اویو تائید کرده است که عقب‌نشینی نیروهای اسرائیل‌از ساحل غربی کانال سوئز آغاز شده است ولی عقب‌نشینی‌اصلی واحد ها در سه مرحله انجام خواهدشد:روز یکشنبه‌اسرائیلی ها تمام مناطق واقع در جنوب راه سوئز و قاهره را به نیرو های سازمان ملل متحد تحویل خواهند داد . روز سوم فوریه فرودگاه «فایض» در اختیارنیرو های سازمان ملل متحد قرار خواهد گرفت و روز ۱۲ فوریه آخرین سربازان اسرائیلی ساحل غربی کانال‌را ترك‌خواهند گفت .

**خبرنگاران جنگی اسرائیل همچنین گزارش داده‌اند در حدود ۷۵۰ هزارمین که صف مهندس اسرائیل طی سه ماه اخیر در ساحل غربی کانال کار گذاشته‌اندتوسط نیروهای اسرائیل خارج شده و درخطوط جدید اسرائیل کار گذاشته خواهد شد .**

ازطرف دیگر طبق موافقتی که در کیلومتر ۱۰۱ بین نمایندگان مصر و اسرائیل حاصل شده **دیروز سیصد غیر نظامی مصری که‌در جریان‌جنك در شهر سوئز زخمی و بستری شده بودند از این شهر تخلیه شدند .**

ضمنا شش نفر اسیر مصری که در اسرائیك بازداشت‌بودند بامداد امروز به مقامات مصری تحویل داده شدند .

## النهار : سادات وکیل‌مدافع‌امریکا شده است

بیروت - آسوشیتدپرس- روزنامه لبنانی النهاردیروز نوشت که‌بنظرمیرسد امریکا در مصر بر شوروی پیروز شده‌وبزرگترین برنده جنگ اکتبر۱۹۷۳اعراب و اسرائیل از کار درآمده است.

النهار که از جراید مستقل بیروت بشمار میرود در یک مقاله‌اساسی خاطرنشان‌کرده است که ازهنگام بامضاء رسیدن قرارداد جدا سازی نیرو های مصر و اسرائیل که به‌ابتکارآمریکا منعقدشده انور سادات‌علنا به عنوان وکیل مدافع امریکا درجهان عرب ظاهر شده است.

در جای دیگری ازاین مقاله یادآوری شده که در یک ربع قرن گذشته مصر متناوبا روی‌نفوذ و حمایت یکی ازدو ابر قدرت شرق و غرب حساب کرده و طی ده سال گذشته کفه نفوذ شوروی در مصر بر نفوذ امریکا چربیده‌بوداما اکنون انور سادات‌درصدد برآمده است بار دیگر نفوذ امریکا را در خاور میانه جایگزین شوروی کند و جالب این است که اتحاد شوروی‌نیز با این دگرگونی مخالفتی نشان نمیدهد .

النهار گوشزد کرده است که اقتصاد و دلار امریکا از بحران نفتی جاری بمراتب کمتر ازکشور های اروپائی و یا ژاپن آسیب دیده و علاوه براین جنگ اکتبر خاور میانه باعث شده‌است که امریکا متحد با ارزشی نیز مانندمصر بدست آورد.

در جریان تظاهرات دیروزجوانان لبنانی گروهی از پناهندگان‌فلسطینی و عناصر دست‌چپی‌نیز شرکت‌داشتند در عکس گروهی‌از دانشجویان‌تظاهر کننده دربرابر یک اردوگاه‌پناهندگان دیده میشوند . یکچریک مسلح‌مراقب اردوگاه نیز در سمت چپ عکس دیده میشود . عکس‌رادیوئی اطلاعات

## تظاهرات علیه قرارداد مصرواسرائیل

بیروت- خبرگزاری فرانسه- دیروز در شهر بیروت صدها نفر از دانشجویان و دانش‌آموزان‌عرب بعنوان اعتراض نسبت به قرارداد مصر و اسرائیل در باره جداسازی نیروهادست به‌تظاهرات‌زدند.

تظاهرکنندگان قطعنامه‌ای به کاردار سفارت تسلیم نمودند. دراین قطعنامه تاکیدشده است‌برخلاف‌ادعای مصر قراردادی که بین مصر و اسرائیل امضاء شده یک قرارداد سیاسی است نه قرارداد نظامی و به‌منزله شناسائی موجودیت اسرائیل و تسلیم شدن در برابر درخواست های تل‌آویو میباشد

## سادات خواستار پایان تحریم نفتی امریکا پس از نخستین مرحله تخلیه قوای اسرائیل شد

کویت - خبرگزاری‌فرانسه -انور سادات رئیس جمهور مصر به رهبران امارات‌متحده عرب‌پیشنهاد کرد که بلافاصله بعداز پایان‌اولین مرحله خروج نیروهای اسرائیلی از دو جبهه مصر و سوریه به تحریم صدور نفت به آمریکاپایان دهند .

این مطلب‌را احمد خلیفه‌السویدی وزیر خارجه امارات متحده عرب دیروز هنگامیکه در سر راه خود به لندن‌درفرودگاه کویت‌توقف‌کرده بود اعلام کرد .

طبق اظهار «السویدی» رئیس جمهورمصرمضافاتقاضاکرده‌است‌که بعد از پایان یافتن اولین مرحله خروج نیروهای اسرائیل ازاراضی اشغالی مصر و سوریه کشورهای عرب تولید کننده نفت با آمریکانیز همانطور رفتار کنند که با ژاپن و اروپا رفتار میکنند .

## شکاف در نهضت فلسطین‌عمیقترشد

بیروت - ابوماهر نماینده‌جبهه خلق آزادی‌بخش فلسطین در کمیته اجرائیه سازمان آزادی بخش فلسطین اعلام داشت جلسه‌ای که کمیته اجرائیه روزشنبه تشکیل داد و ضمن صدور اعلامیه‌ای قرارداد مصر و اسرائیل را محکوم نمود کاملا قانونی بود . چه عده زیادی ازرهبران اصلی‌سازمان آزادی بخش فلسطین در آن شرکت داشتند .

یاسر عرفات که هنگام تشکیل جلسه کمیته در قاهره بود اعلام داشته است که‌تشکیل جلسه‌درغیابوی‌نمی‌تواند جنبه قانونی داشته باشد. سازمان صاعقه نیز ضمن صدوربیانیه‌ای تاکید کرده است که تشکیل کمیته اجرائیه سازمان آزادی‌بخش کاملا جنبه قانونی‌داشته است .

اعلامیه های پی در پی گروه های مختلف فلسطینی شکاف بین آنها را که برسر امضای قرارداد مصر و اسرائیل‌بوجود آمده عمیق‌تر کرده است .

## زن وشوهرهای اسرائیلی باید حداقل سه بچه داشته باشند

نیویورک - خبرگزاری فرانسه - «سل‌روت» رئیس جدید شورای خاخام های یهودی نیویورک دیروز اعلام کرد که‌هرزن و شوهر اسرائیلی باید حداقل سه‌بچه‌درست کنند .

«روت» که در اجتماعی با حضور تقریبا هزارنفر از نمایندگان روحانیون سه فرقه دین یهود سخنرانی میکرد اظهار داشت که هدف ما رشد و افزایش دایمی جمعیت در اسرائیل است وی تاکید کرد که «رشد درجه صفر» یعنی سرمشقی که به مردم بسیاری از کشورها توصیه میشود نباید در اسرائیل مورد پیروی قرارگیرد چون اسرائیل احتیاج دارد که جمعیت آن حداقل دو برابر میزان کنونی باشد .

«روت» اضافه کرد که این توصیه شامل یهودیان آمریکایی نیز که تعدادشان اکنون در حدود ۶ میلیون نفر است میشود .

## درانگلیس بااشباح ملاقات می کنند !

لندن- دوستداران هیجانات شدید روحی روز هشتم فوریه‌در شهرمیلیرك«بااشباح و عده ملاقات گذاشته‌اند.

سرویس‌های جهانگردی شهر درآن روز عده‌ای از جهانگردان را برای ملاقات اشباح به قصرو کلیساهای قدیمی که گفته میشود مرکز اجتماع ارواح میباشند راهنمائی خواهند کرد.

آنها از یک عبادتگاه قدیمی ، یک زندان و یک کتابخانه متعلق به‌قرن‌هفدهم میلادی دیدن‌خواهند کرد.

یکی‌از ساکنان این منطقه گفته است که دو هفته قبل شبح «جرج‌میلیر»دومین دوکبوکینگهام رادریکی از دکه های قدیمی که گفته میشود « جرج میلیر» درآن یکلابراتوار کیمیاگری دائرکرده بود دیده است.

## لیبی،عراق‌وعربستان به‌لغو تحریم نفتی امریکا حمله‌کردند

بیروت - رویتر- لیبی و عراق دیروز آن عده از دولتهای‌عرب را که ممکن است آماده باشند تا دست از تحریم نفتی آمریکا بردارند مورد حمله قراردادند.

روزنامه های نیمه رسمی هر دوکشور لیبی و عراق این‌اعلام خطر را عنوان کرده‌اند و این امر نشان میدهد شایعات هفته گذشته دایر بر اینکه بعد از امضای قراردادجداسازی نیرو های مصر و اسرائیل در جبهه کانال سوئز ممکن است اعراب به تحریم نفتی‌آمریکا پایان‌دهند در بغداد و طرابلس جدی تلقی شده است .

روزنامه الفجرالجدید ارگان دولت لیبی پیش‌بینی کرده است که دسیسه‌ای‌بکار بسته خواهد شد تا حربه نفت را از چنگ اعراب خارج کنند .

این روزنامه اضافه میکند که بعضی‌ازرزیمهای عرب‌خواستار انصراف ازبکاربردن حربه‌نفتی اعراب هستند واستدلال میکنند که سیاست آمریکادرخاورمیانه تغییر کرده است در حالی که ملت عرب ازماهیت واقعی‌هدف های آمریکا و تلاشهای آن و از جمله از نیت حقیقی ذاری که به امضاء قرار داد جدا - سازی نیرو های‌مصر واسرائیل منجر شده است کاملا آگاهی دارند ظاهرا‌این‌قسمت ازنوشته روزنامه الفجرالجدید جوابی‌به انورسادات رئیس جمهور مصر است چون‌وی‌توصیه‌کرده است که اعراب در برابر هر قدمی که از طرف امریکا بنفع انان برداشته میشود ، قدم متقابلو جبران کننده‌ای بردارند .

روزنامه الجمهوریه چاپ‌بغداد بنوبه خود رژیمهای معین عرب را متهم کرده است‌که‌میخواهند اعراب را به شکست و تسلیم محکوم کنند .

با اینکه خود عراق با سایر کشور های‌عرب تولیدکننده‌نفت در تحریم نفتی امریکا مشارکت نداشته است روزنامه‌الجمهوریه اندرز میدهد که تنها راه تلافی کردن حمایت آمریکا و سایر امپریالیستهای باختری از اسرائیل ملی کردن منابع نفتی آنها در جهان‌عرب است و این سرمشقی است‌که عراق به‌جای گذاشته است .

در این حال نشریه «جهان - عرب» که بزبان انگلیسی در بیروت چاپ‌میشود واز نشریات مطلع در امور نفتی است پیش بینی‌کرده است‌که‌اعراب‌احتمالا دست از تحریم نفتی آمریکا برخواهندداشت‌ولی تحریم‌هلند و پرتغال وروودزیا و آفریقای جنوبی و سایر اقدامات محدود کننده نفتی راالااقل تا مدتی‌غیر قابل پیش‌بینی ادامه خواهند داد .

### ★ دستور کی‌سینجر

روزنامه های کویت دیروز دکتر کیسینجر وزیر خارجه آمریکا رابخاطر اینکه خواستار رفع تحریم نفتی اعراب علیه آمریکا شده است بشدت‌مورد حمله قرار داده‌اند .

روزنامه القبس در سر مقاله خود نوشته‌است : اعراب باید به دکتر کیسینجرنشان دهندکه او کسی‌نیست‌که‌به اعراب‌فرمان دهد و فرمان‌هایش بیدرنگ اطاعت شود.اعراب بایدصفوف و همبستگی خود را فشرده‌تر کنند و به وزیر خارجه امریکا جواب دندان شکنی بدهند .

از طرف دیگر روزنامه الرای العام یکی دیگر از جرایدکویت نوشته است که وزیر خارجه آمریکا و انورسادات رئیس جمهور مصر هر دو دریکزمان خواستار پایان یافتن تحریم نفتی‌آمریکا شده‌اند باید بوزیر خارجه آمریکا و رئیس جمهور مصر جواب داد که ما اعراب بخاطر این نبرد نکردیم که به کیلو متر ۱۰۱ (جاده قاهره - سوئز) برسیم و یا برای اینکه اسرائیل چندکیلومتری درداخل صحرای سینا عقب برود .

ضمنا امروز عبدالسلام جلود نخست‌وزیرلیبی در یک‌کنفرانس مطبوعاتی اعلام داشت که‌دولت های لیبی و عربستان سعودی براین عقیده‌اندکه‌چون‌در اوضاع خاورمیانه عربی تحولاتی روی نداده است از این رو تحریم صدور نفت کشور های عرب به آمریکا باید ادامه یابد.

جلود دراین مصاحبه‌بمناسبات لیبی و ژاپن اشاره کرد و خواستار شد که همکاریهای‌دو کشور در زمینه های اقتصادی و فنی گسترش یابد .

## تحویل نفت اعراب به افریقا ادامه‌میابد

قاهره - رویتر - کشور های عرب تولید کننده نفت‌به ممالک آفریقائی اطمینان‌دادند که‌جریان تنظیم نفت صادراتی اعراب به آفریقاادامه‌خواهد یافت‌مشروط براینکه کشور های قاره سیاه نفتی را که از اعراب دریافت میکنند به کشورهایی که‌مشمول تحریم نفتی از جانب اعراب قرارگرفته‌اندمجددا صادرنکنند.

در سال جاری اعراب ۱۲ میلیون تن نفت به کشور های آفریقائی صادر خواهند کرد.

محمود ریاض دبیر کل اتحادیه عرب دیروزدرحالی که درپایان کنفرانس فوق‌العاده دو روزه ممالک عرب و آفریقائی درمقر اتحادیه عرب با خبرنگاران سخن میگفت اظهار داشت که احتیاجات اقتصادی هریک از کشور های آفریقائی بامشورت سازمان وحدت‌آفریقاو اتحادیه عرب بوسیله کشور های عرب بررسی و اجابت خواهد شد ولی نفت به قیمت ارزان‌تر به آنها فروخته نخواهد شد .

ریاض در جواب پرسش های متعدد خبرنگاران‌گفت متاسفانه وسایل ارتباط جمعی درکشور های باختری‌سعی دارند چنین وانمود کنندکه‌گران شدن قیمت نفت اعراب دلیل اصلی بحران اقتصادی کنونی در جهان‌است

درحالی که‌قیمت‌بسیاری از کالا های دیگر ازقبیل گندم و جوو سویا و قندو شکر و مس در سال‌های‌اخیر فوق‌العاده‌افزایش یافته و حتی به بیش‌از دوبرابر رسیده است . بنابر این چرا باید تنها افزایش قیمت نفت‌را مسئول بحران اقتصادی جهان دانست ؟

از طرف دیگر کمیته‌ای مرکب از نمایندگان چهار کشور عرب تولید کننده‌نفت تحقیقاتی را در قاهره آغاز کرده است تامعلوم کند که آیا چنانکه در بعضی گزارش ها ادعا میشود واقعا نفت برخی از کشورهای عرب بدون توجه به مقررات تحریم نفتی آمریکابه این کشورتحویل داده میشود یا خیر .

عزالدین مبروک وزیر نفت لیبی که کشور وی‌یکی‌از چهار کشوری است که گفته میشود نفت صادراتی آن‌از راه قاچاق به آمریکا میرسد دیروز اظهار داشت که‌این‌گزارش ها رابابد بسیار جدی تلقی کرد .

میروک تهدید کرد که اگر ثابت شود که هریک از شرکت های نفتی که در لیبی عمل می کنند در رساندن‌نفت این‌کشور به آمریکا دخالت دارند فاتحه عملیات آنها در لیبی خوانده خواهد شد .

## نیکسون : جلوی سودجوئی شرکتهای‌نفتی‌را میگیرم

واشنگتن- رویتر- ریچارد نیکسون رئیس‌جمهور آمریکا پیام مخصوصی به مناسبت بحران نفتی‌برای کنگره‌فرستاد و وعده‌دادکه‌با سودجوئیهای احتمالی شرکتهای بزرگ نفتی وبهره‌برداری انها از بحران جاری انرژی مبارزه خواهد کرد . در پیام نیکسون‌پیشنهاد شده که برای محدود کردن سودها و امتیازات مالیاتی و مزایای ویژه دیگری که شرکت های بزرگ نفتی امریکایی در خارج ازایالات متحده ازآنها برخوردارند محدود شود .

نیکسون در پیام خود گفته است کهنباید اجازه داده شود عده‌ای معدود به حساب فداکاریهای اکثریت مردم‌سود های سرشار بدست اورند و هدفدولت وی حمایت از امریکائیان متوسط‌الحال در برابر گزند های بحران نفتی است . نیکسون ضمنا ازکنگره تقاضا کرده‌است که به دولت وی اجازه‌دهدتا هرچه‌زودتر برای رفع مشکلات ناشی از کمبود نفت و انرژی راه حلی بیابد چون در سه ماهه اول سال جاری کمبود عرضه نفت در امریکابه روزی ۲ر۷میلیون بشکه ودر آخرین سه ماهه امسال به ۳ر٤ میلیون بشکه در روز خواهد رسید.

شرکت « اگزون » که اولین شرکت نفتی بزرگ آمریکایی است اعلام کرد که در سال ۱۹۷۳ منافع آن نزدیک به ۶۰ درصد در مقایسه با سال قبل افزایش یافته است .

منافع شرکت نفت اگزون که در سال ۱۹۷۲ بالغ بر ۱۵۳۲ میلیون دلار بود درسال ۱۹۷۳ به ۲٤٤۰ میلیون دلار رسیده است . سخنگوی شرکت اگزون که این ارقام را اعلام میکرد اظهار داشت که در آخرین سه‌ماهه ۱۹۷۳ -(یعنی در گرماگرم بحران و قحطی نفت ) رشد منافع این‌شرکت با همان آهنگ تقریبا ۶۰درصد ادامه یافت و از ۴۹۳ میلیون دلار در سه ماهه آخر ۱۹۷۲ به ۷۸٤میلیون دلار در سه ماهه آخر ۱۹۷۳افزایش یافته‌است.

## اخطار نفتی لیبی به اروپا و ژاپن

بیروت عزالدین مبروک وزیر نفت لیبی ضمن اظهاراتی که بوسیله خبرگزاری خاورمیانه پخش شد گفته است که‌دولت لیبی بشدت با جبهه بندی از جانب‌کشور های مصرف کننده نفت در مقابل‌ممالک تولیدکننده نفت مخالف است وزیر نفت لیبی اضافه کرده است‌که‌دولت لیبی با اینگونه صف آرائیها بشدت مبارزه خواهد کرد .

وزیر نفت لیبی که برای شرکت در کنفرانس وزیران نفت‌کشور های عربی به قاهره رفته است گفت تشکیل اینگونه گروهها که بوسیله پاره‌ای از مقامات عربی‌پیشنهادشده اثرنامساعدی برای وضع انرژی در دنیا خواهد داشت .

عزالدین مبروک به دولت‌های اروپائی و ژاپن اخطار کردکه در کنفرانس پیشنهادی‌نیکسون در واشنگتن شرکت نکنند . نیکسون از کشور های مصرف کننده نفت دعوت کرد . برای مقابله با بحران نفت‌درواشنگتن کنفرانسی تشکیل دهند.

## برژنف ۳ر۵ ساعت باوزیر خارجه مصر مذاکره کرد

مسکو -خبرگزاری فرانسه- اسماعیل فهمی‌وزیر امور خارجه مصر که در مسکو بسر می‌برد دیروز با لئونید برژنف دبیرکل حزب کمونیست‌شوروی ملاقات کرد و سه ساعت‌ونیم درباره آخرین تحولات اوضاع در خاورمیانه و روابط مصر و شوروی باوی‌به گفتگوپرداخت. طولانی بودن مدت مذاکرات بیسابقه بوده است .

پادگورنی صدر هیئت رئیسه شورای عالی شوروی‌و اندره‌گرومیکو وزیر امور خارجه شوروی نیز در این مذاکرات شرکت داشتند .

الاهرام نوشته است که‌رهبران شوروی نسبت به روش مصر در تحولات اخیر اوضاع‌منطقه حسن تفاهم کامل نشان داده و تاکید کرده‌اند که شوروی از روش مصر برای حل بحران خاورمیانه کاملا پشتیبانی می کند .

الاهرام همچنین نوشته است که اندره‌گرومیکو وزیر امور خارجه شوروی روز ۲۷ فوریه برای یک بازدید رسمی ازمصر وارد قاهره خواهد شد .

## نیکسون حتی با رای مجلس نمایندگان هم استعفاء‌نمیدهد

واشنگتن - یونایتدپرس - «کنت‌کول»مشاور جدید نیکسون در امور داخلی آمریکادیروز اعلام کرد که نیکسون به حقانیت سیاست داخلی و خارجی خود ایمان دارد و حتی درصورتیکه مجلس نمایندگان آمریکا رای به برکناری او بدهد از مقام ریاست‌جمهوری استعفا نخواهد کرد .

بهرحال نیکسون تاکنون حتی‌از ارائه‌دادن مدارکی که بعزم وی بی‌گناهی او را در ماجرای واترگیت ثابت میکند خودداری‌کرده است و بهمین دلیل بعضی از دمکراتها از قبیل سناتور فرانکموس و جان‌بریدماس عضو مجلس نمایندگان اظهار نظر کرده‌اند که ادعای اخیر نیکسون لاف و گزافی بیش نیست چون اگر نیکسون واقعا مدارکی دراختیار داشت که بی‌گناهی و بی‌خبری‌وی را در ماجرای واترگیت ثابت میکرد تاکنون بارها این مدارک را بمرخ مردم آمریکا و مدعیان بی‌شمار خود کشیده بود .

## تکذیب استعفای نیکسون

واشنگتن - یونایتدپرس - سخنگوی کاخ‌سفید واشنگتن این گزارش را که هنری کیسنجر وزیر امور خارجه آمریکا در اسرائیل گفته است که پرزیدنت نیکسون ظرف شش ماه آینده استعفا خواهد کرد تکذیب نمود.

وزارت امور خارجه‌آمریکا قبلا این خبر را بی اساس دانسته بود.

سخنگوی کاخ سفید واشنگتن‌اضافه کرد که در حال حاضر ابدا موضوع استعفای رئیس جمهوری مطرح نیست .

## اخبارکوتاه‌جهان

### پیام تبریك برژنف به سادات

● قاهره - رویتر بمناسبت حلول سال جدید هجری لئونید برژنف دبیر کل حزب کمونیست شوروی پیام شادباشی بعنوان رئیس جمهوری مصر مخابره کرده است .

برژنف نوشته است که ما برای ملت مصر که در راه از بین بردن آثار تهاجم‌اسرائیلو برقراری یک صلح پایدار وعادلانه در خاورمیانه کوشش می‌کنند آرزوی موفقیت می‌کنیم .

### حفر تونل در زیرکانال سوئز

● قاهره - خبرگزاری فرانسه - عثمان احمد وزیر جدید آبادانی مصر اعلام‌داشت‌که دولت مصر امکان‌حفر تونل هائی را درزیر کانال سوئز مورد بررسی قرار داده است . وی اضافه کرد که پروژه های‌عظیمی‌برای نوسازی منطقه‌کانال‌سوئز و بهره‌برداری از صحرای سینا که دارای منابع معدنی فراوانی است تنظیم شده است .

### وزیر خارجه فرانسه در عربستان

● جده - آسوشیتدپرس - میشل ژوبر وزیر امور خارجه فرانسه برای یک دیدار رسمی سه روزه‌از عربستان سعودی وارد جده شد و پس از آن از کویت و سوریه دیدن خواهد کرد .

وزیرامور خارجه فرانسه ازمذاکراتی که با رهبران این کشور انجام میدهد انتظارات زیادی دارد و امیدوار است بتواند امتیازاتی از دو کشور بزرگ تولید کننده نفت بدست آورد .

### قطع کمك نظامی امریکا به یونان

● واشنگتن - آسوشیتد پرس - مجلس سنای آمریکا با رای شفاهی دیروزلایحه‌ای راتصویب کردکه‌بموجب آن اعطای کمك نظامی آمریکا به یونان تا وقتی که معلوم شود که این کشور به تعهداتش‌درپیمان‌اتلانتیک شمالی عمل میکند منع میشوداین لایحه بمجلس نمایندگان آمریکا فرستاده شد .

### کمونیستها در شورای انقلاب عراق

● بیروت-خبرگزاری‌فرانسه- روزنامه الصیاد چاپ بیروت نوشت که تعداد اعضای‌شورای فرماندهی انقلاب عراق بزودی افزایش خواهد یافت و و نمایندگانی از حزب دموکرات کرد و حزب کمونیست‌عراق ، احزاب دیگر و شخصیت های عراقی در آن شرکت خواهند کرد. الصیاد اضافه کرده است که احتمال میرود کنگره‌ملی حزب‌بعث عراق چندهفته دیگر تشکیل شود.

### توهین به دادگاه نظامی

● آنکارا-خبرگزاری فرانسه- دادگاه نظامی ترکیه‌بازده وکیل دعاوی‌این کشور رابااتهام توهین بدادگاه نظامی آنکارا به سه ماه زندان محکوم کرد.

قبلاآنها در دادگاه‌بدوی نیز بهمین کیفر محکوم شده بودند. این عده از ارتش‌آزادی بخش خلق کرد دنیزگزمش، رهبرآن بادو نفر از همدستانش درسال ۱۹۷۲ اعدام‌شدند دفاع میکردند.

### اعتصاب در انگلیس

● لندن -آسوشیتدپرس - کارگران افراطی معادن ذغال سنگ یورکشایر دیروز توافق کردند که برای برپا کردن یک اعتصاب‌عمومی از طرف تمام کارگران‌معادن ذغال سنگ انگلستان که باعث فلج‌شدن کامل صنایع‌این کشور شود پا فشاری کنند.

## برژنف خارجه مصر باوزیر مذاکره کرد

مسکو -خبرگزاری فرانسه- اسماعیل فهمی‌وزیر امور خارجه مصر که در مسکو بسر می‌برد دیروز با لئونید برژنف دبیرکل حزب کمونیست‌شوروی ملاقات کرد و سه ساعت‌ونیم درباره آخرین تحولات اوضاع در خاورمیانه و روابط مصر و شوروی باوی‌به گفتگوپرداخت. طولانی بودن مدت مذاکرات بیسابقه بوده است .

پادگورنی صدر هیئت رئیسه شورای عالی شوروی‌و اندره‌گرومیکو وزیر امور خارجه شوروی نیز در این مذاکرات شرکت داشتند .

الاهرام نوشته است که‌رهبران شوروی نسبت به روش مصر در تحولات اخیر اوضاع‌منطقه حسن تفاهم کامل نشان داده و تاکید کرده‌اند که شوروی از روش مصر برای حل بحران خاورمیانه کاملا پشتیبانی می کند .

الاهرام همچنین نوشته است که اندره‌گرومیکو وزیر امور خارجه شوروی روز ۲۷ فوریه برای یک بازدید رسمی ازمصر وارد قاهره خواهد شد .

## درجولان ۶ متر برف بارید

استانبول - خبرگزاری فرانسه - ریزش برف و سرمای‌شدید در بسیاری‌ازکشورهای خاورمیانه زندگی اجتماعی را بکلی مختل ساخته است .

در ترکیه یک دهکده ایالت «تونسلی» براثر سقوط بهمن زیر خروارهابرف و سنگ‌مدفون شده و پانزده نفر از روستائیان کشته وهفده نفر دیگر بشدت زخمی گردیده‌اند .

براثر سقوط دومین بهمن در یکی‌ازدهکده های ایالت «سیواس» سه خانه و یکمسجد منهدم شده و گروههای‌امدادی‌به محل‌حادثه اعزام شده‌اند .

از طرف دیگر یک توده برف بعرض ۱۵۰ متر و بلندی ۱۲ متر راه بین «تونسلی» و «ارزینکان» را بسته است . موج سرما و هوای نامساعد که سراسر ترکیه رافراگرفته هشت قربانی دیگر ببار آورده است .

دوشکارچی در ایالت «ایسپارتا» در ۴۳۰ کیلومتری جنوب آنکارا در میان توده های برف جان سپرده‌اند . دو شکارچی دیگر نیز در مشرق آنکارااز سرما مرده‌اند.ارتفاع برف در این منطقه بدو متر میرسد .

در اسرائیل ریزش‌برف‌عملا زندگی‌اجتماعی را فلج کرده است. از بامداد روزچهارشنبه باردیگر ارتباط اورشلیم و تل‌اویو قطع شده و رفت‌وآمد بین تل‌اویو و پایتخت تنها بوسیله قطار انجام میشود .

در کوه هرمون و برخی نقاط جولان‌ارتفاع برف به شش متر رسیده است در صحرای سینا نیز باران سیل‌آسائی شروع به باریدن کرده است .

«وادی‌نجو» که معمولا در تمام سال‌خشک است اکنون بیک دریاچه گل‌آلود تبدیل‌شده است .

دیروز یک کامیون در این منطقه بزیر آب و لجن فرو رفت و راننده و سرنشینان آن به طاق کامیون پناهنده شدند و سرانجام یک هلیکوپتر آنها را از مهلکه نجات‌داد.

در اردن برای سومین‌بار طی یک هفته فرودگاه عمان بعلت طوفان شدید برف‌وبروی هواپیما بسته شد و باند فرودگاه ازتوده‌های یخ پوشیده است .


اورینت‌مجربترین سازمان‌جهانگردی‌ایران

IATA

برنامه تور های نوروزی راتقدیم میدارد

**تورآکروپلیس:** دیدار از شهرهای ، وین - هامبورک- لندن- پاریس- بارسلون- رم - نایل - سورنتو - کایری - آتن مدت ۲۷ روز تاریخ حرکت ۲۵اسفند ماه۱۳۵۲ قیمت ۷۶۵۰ تومان

**تور جزایر قناری :** دیدار از شهر های رم - مادرید - لیسبون - لاس‌پالماس - تنریف - پاریس - لندن - هامبورک . مدت ۲۶ روز تاریخ‌حرکت ۲۹ اسفند ماه ۱۳۵۲ قیمت ۷۸۰۰ تومان

**تور برلین :** دیدار از شهرهای برلین - لندن- پاریس- بارسلون- نیس- مونت کارلو-رم مدت ۲۳ روز تاریخ حرکت ۲۶اسفند قیمت ۶۹۵۰ تومان

**تور کاپری :** یدار ازشهرهای‌هامبورک - آمستردام - لندن- پاریس- ژنو - رم - نایل- کاپری - سورنتو . مدت ۲۳ روزتاریخ حرکت ۲۷ اسفند ماه ۱۳۵۲ قیمت ۷۵۵۰ تومان

**تورنیاگارا(آمریکای‌شمالی)** دیدار ازشهرهای‌نیویورک- واشنگتن- بوفالو (آبشارنیاگارا)- لاس‌وگاس- سانفرانسیسکو- لوس‌آنجلس - لندن . مدت ۲۲روز تاریخ حرکت ۲۷اسفند ماه ۱۳۵۲قیمت ۹۳۵۰ تومان

**تور خاور دور :** دیدار از شهرهای دهلی- بانکوک- سنگاپور- مانیلا - اوزاکا- کیوتو - هاکونه- ناریا- توکیو- هیروشیما - هنگ‌کنگ- مدت۲۴روز تاریخ حرکت ۲۸ اسفندماه قیمت ۱۰۵۰۰ تومان

**تور ایفل :** دیدار ازشهرهای هامبورک- لندن - پاریس - بارسلون - رم مدت ۱۹ روز تاریخ‌حرکت۲۹اسفندقیمت۶۴۵۰تومان

**تورفلامینکو:** دیداراز شهرهای‌بارسلون - لاس‌پالماس- تنریف - رم . مدت ۱۵ روز تاریخ حرکت ۲۹ اسفند قیمت ۴۹۶۰ تومان

**تورهای فوق شامل خدمات‌زیرمیباشد:**
۱- بلیط هواپیمای جت درتمام‌مسیر مسافرت.
۲- اقامت در هتل‌های درجه یک اطاق دونفره با حمام اختصاصی .
۳- استقبال وانتقال از فرودگاهها به هتل‌ها و بالعکس با اتوکارلوکس .
۴- صرف صبحانه و ناهار در تمام‌مدت مسافرت.
۵- گردش و بازدید از شهرها و نقاط دیدنی و آثار باستانی طبق برنامه .
۶- ورودیه موزه‌ها و آثار باستانی .
۷- باربری و عوارض فرودگاهها .
۸- در معیت راهنمای مجرب فارسی زبان

**تورآفریقائی‌جنوبی:**

## شایعه ، درآستانه نبرد با محمدعلی

# فریزیر دوبار ناک‌اوت شد!

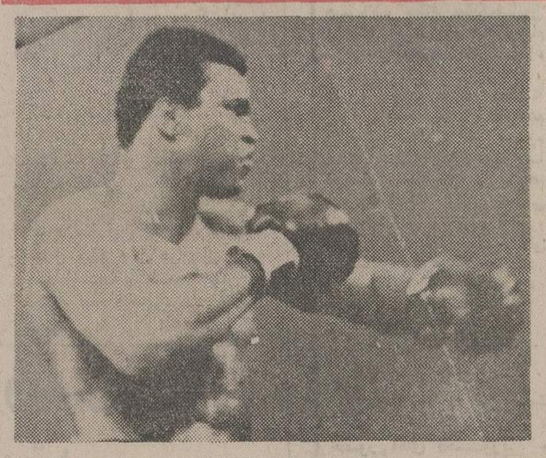

محمد علی‌کلی

در فیلادلفیا شهری که « جو فریزیر» در آن خود را برای نبرد تاریخی و انتقامی بامحمد علی کلی، آماده می‌کند، شایع شد که «فریزیر» هنگام دیدار آمادگی با حریف تمرینی‌خود، دوبار ناک‌اوت شده است !

«ادی فوچ» - مربی فریزیر - برای پایان دادن باین شایعات، در یک جلسه مطبوعاتی شرکت کرد و گفت: «به عقیده من‌این شایعات پیش از آنکه برای فریزیر ناراحت کننده باشد ، برای‌محمد علی اسباب دردسر خواهد شد. زیرا وی با شنیدن این شایعات بی‌اساس، حریف نیرومند خود را دست کم خواهد گرفت وزودتر از آنچه تصور کند، مغلوب خواهد شد!»

« ادی فوچ » افزود: «تمام حریفان تمرینی فریزیر،حاضرند شهادت بدهند که هیچگاه اورا ناک‌اوت شده ندیده‌اند! فریزیر تا امروز باین‌حد آماده نبرد نبوده است!»

چند صد کیلومتر آنطرفتر ، دیروز در اردوی آمادگی‌محمد علی نیز غوغای بزرگی براه افتاده بود .

محمد علی درحالیکه دوباره به سراغ رجزخوانی های قدیمی خودرفته بود، برای خبرنگاران از نیروی خارق‌العاده وشگفت‌آورش داد سخن داد !

محمد علی در حالیکه از شایعه عدم آمادگیش که در فیلادلفیا، محل تمرین فریزیر، پیچیده است، سخت عصبی‌بود، نعره زد :

«برای‌این نبرد دویست راند تمرین کرده‌ام و در بهترین فرم بدنی به سر میبرم. کسانی که در این باره شک دارند،کافیست مسابقه مرا با فریزیر ببینند و خجالت بکشند! اصلا برای‌من مهم نیست که دشمنانم درباره‌ام چه فکری می‌کنند!»

بهرحال نبرد تاریخی کلی و فریزیر که ساعت ٦ بامدادروز سه‌شنبه به وقت‌تهران انجام میشود ، ضمن آنکه هر روز حالت جنجالی‌تری به خود می گیرد، پاسخگوی رجز خوانی های‌محمدعلی و حریفش «فریزیر» خواهد بود .

## جام‌جهانی برای‌خبرنگارهاجاندارد!

کمیته برگزاری مسابقات جام جهانی ۱۹۷٤ مونیخ، هر روز با مشکلات تازه‌تر و بزرگتری روبرو میشود .

کمیته برگزاری مسابقات جام جهانی ۱۹۷٤ مونیخ ، سخنگوی این کمیته در فرانکفورت اعلام کرد که بیش‌از ۳ هزار خبرنگار از آلمان‌وسراسر جهان ، تقاضای‌حضور در مسابقات جام جهانی و نیز استفاده از مزایای خبرنگاری کرده‌اند .

**این سخنگو افزود : «این تعداد بیش‌از دو برابر تعداد خبرنگارانی است که در مسابقات جام جهانی۱۹٦٦ لندن حضور داشتند . از طرف دیگر پیش‌بینی میشود که ۱۵۰۰ تقاضای دیگر از سوی‌خبرنگاران کشور های‌مختلف به کمیته برگزاری ارسال شود .»**

سخنگوی مزبور همچنین گفت : «درمیان ۳ هزار خبرنگار مزبور ۷۵۰ عکاس و ۲۲۵۰ نفر خبرنگار ورزشی که ٦۰۰ تن از آنان خبرنگاران آلمانی هستند ، تقاضای حضور در مونیخ را به کمیته برگزاری(در فرانکفورت) فرستاده‌اند . علاوه براین ، تعداد زیادی خبرنگار رادیو، تلویزیون و اکیپ فنی لازم نیز برای ارسال گزارشات مستقیم از مسابقات به مونیخ خواهند آمد که ممکن‌است تعداد آن ها به بیش‌از یکهزار تن برسد .

این سخنگو در پایان گفت : «حتی پذیرفتن‌بیش‌از نیمی از خبرنگاران متقاضی ، برای کمیته برگزاری‌امکان ندارد .»

## خبرهای کوتاه

### همزمان با بازیهای جام تخت‌جمشید

## فوتبال تهران ازسر گرفته میشود

فوتبال قهرمانی دسته اول باشگاههای تهران نیز همزمان با مسابقات جام تخت جمشید از روز پنجشنبه ۱۲ اسفند آغاز خواهد شد .

بیژن معتمدی - رئیس هیات فوتبال تهران - دیشب اعلام کرد :

«گرچه چندبازی‌از مسابقات فصل گذشته این گروه هنوز باقی است با اینحال صعود تیم هما ، قهرمان تهران ، به بازیهای تخت جمشید وسقوط قصریخ تیم آخر جدول ، به دسته‌دوم حتمی‌استو سرنوشت تیم دومی که سقوط میکندبسته به دیدارهای باقیمانده استکه یکی از ۳ تیم افسر ، صنعت نفت و تهران‌جوان به دسته دوم خواهندرفت. ۲ تیم‌جانشین از گروه دوم دژبان و دارائی هستند .

تیم برق نیز که از بازیهای تخت جمشید سقوط کرده است تیم دیگر دسته یک در فصل بعد خواهد بود .

## والیبال قهرمانی پسران آغاز شد

از بعد از ظهر امروز مسابقات قهرمانی والیبال پسران باشگاه های تهران، درسالن شماره‌دو استادیوم فرح آغاز میشود .

**برای شرکت در بازیهای‌امسال جمعا ۲۱ تیم اعلام آمادگی کرده‌اند مسابقات مقدماتی‌بدون حضور تیمهای «اول تا ششم دیدارهای سال گذشته» در سه گروه پنج تیمی انجام خواهد شد .**

بازیهای مقدماتی بصورت دوره‌ای برگزارمیشود وسپس تیمهای اول و دوم هر گروه (بهمراه ٦ تیم دیگر) مرحله‌بعد را آغاز خواهند کرد . اینها تیمهای اول تا ششم پارسال‌اند: تاج، پاس، عقاب، پرسپولیس ، برق، ایران امروز .

**گروه اول: شهباز- تهران جوان- شهداد - اسپرت‌وآریا**

**گروه دوم: دخانیات- صنعت نفت- افسر- سپاهان- ایران‌ما**

**گروه‌سوم: هما، دژبان، دیهیم، صنایع نظامی، آرارات .**

## بسکتبال جام اتحادیه

**بسکتبال دختران :**

**بعداز ظهر دیروز در کادر مسابقات مرحله‌مقدماتی بسکتبال جام اتحادیه دو دیداردیگر در سالن شماره یک فرح برگزار گردید .**

آزمایش با برتری فراوان ۱۷-۵۲ در برابر شهربانی صاحب پیروزی شد .

در دیدار دوم‌تاج‌و دخانیات مقابل هم قرار گرفتند که پایان کار با پیروزی۳۳-٤۵ تاجی‌ها همراه بود .

* پسران : مسابقات پسران جام اتحادیه بسکتبال در حال حاضر مرحله نیمه‌نهائی را می گذراند و بعداز ظهر دیروز در دو بازی انجام شده ، تیم های پاس و دخانیات به پیروزی رسیدند .

در مسابقه اول پاس بدنبال برتری ۲٦-۳۲ در خاتمه وقت نخست برابر حریف پرتلاشش ورزنده ،درپایان ۵٦-٦۵ پیروز میدان را ترک گفت .

در دیدار دوم که آرارات و دخانیات باهم روبرو شدند ، دخانیات درحالی که در پایان وقت اول ۱۹-۲۷ بر آرارات پیشی داشت ، در خاتمه بازی ۲۹-۷۷ حریفرا شکست داد.

## صالح‌نیا ، مربی ملوان از «مک‌لنان» گله دارد:

## خدا عاقبت تیم ملی فوتبال را بخیر کند !

بهمن صالح‌نیا(مربی وکاپیتن تیم ملوان) به‌اتفاق یکی از سرپرستان این تیم ، چندساعت پس از ورود به‌ایران ، در مصاحبه‌یی با خبرنگار ما ، ضمن تاسف فراوان ازموقعیتی که ملوان برای فتح جام عمران منطقه‌ایی از دست داد ، از «دانی‌مک‌لنان» مربی اعزامی فدراسیون ، گله کرد .

صالح‌نیا ویکی‌از سرپرستان ملوان ، معتقد بودند که مربی انگلیسی فدراسیون ، بیش از هرچیز ، بفکر تفریح وبرنامه های شخصی خود بود وبهیچ شکل باتیم ملوان همکاری نمیکرد . مربی‌ملوان باافسوس میگفت : «خدا عاقبت تیم ملی را بخیر کند! من‌نمیدانم ایشان (مک‌لنان) چگونه می‌تواندتیم ملی فوتبال را رهبری کند ؟!

### کارگران درفینال‌فوتبال

**دیروز در پایان دور مقدماتی مسابقات‌فوتبال قهرمانی‌کارگران ایران، در اهواز، تیمهای‌فوتبال کارگران اهواز، شیراز، تبریز و اصفهان بدور نهائی راه یافتند .**

**امروز بعد از ظهر ، اهواز با شیراز و تبریز با اصفهان‌روبرو می‌شوند. برندگان این دودیدار، بعد از ظهر جمعه، برای کسب عنوان قهرمانی، رویاروی هم قرار میگیرند .**

## فردا : پیکار مشترک‌المنافع‌ها

دهمین دوره بازیهای ممالک مشترک‌المنافع ، ساعت پنج ونیم بامداد فردا در هوای تابستانی ولی معتدل شهر کرایست چرچ (نیوزلند) افتتاح میشود .

قهرمانان برگزیده از ۳۹ کشور جهان در مراسم افتتاحیه ازجلوی پرنس فیلیپ - دوک ادینبرا - شوهر ملکه الیزابت ، رژه خواهند رفت . این مسابقات در استادیوم الیزابت دوم که بخاطر همین‌بازیها ساخته شده است، انجام خواهد گرفت و بیش از ۱۷۰۰ ورزشکار از افریقا ، آسیا ، اروپا،استرالیا دست به‌رقابتی‌پرشور خواهندزد. مسابقات ،در رشته‌های گوناگونی مانند دوومیدانی ، بدمینتون ، بولینگ ، مشتزنی ، دوچرخه سواری ، تیراندازی ، شنا و شیرجه ، وزنه‌برداری‌و کشتی انجام خواهد شد و قهرمانان برسر تصاحب ۱۲۱ مدال طلاتلاش خواهند کرد.

در دوره قبلی این مسابقات که در شهر «ادینبرا»ی اسکاتلندانجام گرفت ورزشکاران استرالیا و انگلستان بیشترین مدال‌ها را ربودند . استرالیا ۳٦ مدال طلا بدست آورد در حالیکه انگلستان ۸٤ مدال (۲۷ طلا) از آن خود ساخت. **در میان‌کشورهای شرکت کننده ،استرالیا با ۲۰۳ ورزشکار بزرگترین وگرنادا با ۱ ورزشکار کوچکترین گروه شرکت کننده را به‌این مسابقات فرستاده‌اند**

گروه‌شرکتهای‌تولیدی‌وواردانی ماشین‌آلات‌راه‌سازی‌وساختمانی
ارکان ماشین . وزنه
ماشین رول . رولر
خیابان‌آیزنهاور - مقابل دانشگاه آریامهر شماره ٦۲۸ و ٦٤٦
تلفن : ۹۵۹۰۷۸ - ۹٦۲٤۵۹ - ۹۵۲۸۹۹ - ۹۵۹۰۰۲ - ۹۵۸۵۵۵

دماگ (آلمان) DEMAG
فینیشر آسفالت - غلطك لاستیکی - غلطك‌ویبره
نماینده‌انحصاری :شرکت‌ارکان ماشین

وسائل آتش - نشانی دستی و خودکار ساخت کارخانه انسول امریکا
در خدمت صنایع ، موسسات بازرگانی ساختمانهای مسکونی و اماکن عمومی
نماینده پخش و فروش : شرکت عنقا ANSUL
تخت‌جمشید - بین ویلا و فیشرآباد شماره۱۸۲
تلفن ۸۳۱٦۳۲

قابل توجه : شرکت های ساختمانی وراه سازی ، مهندسین مشاور ، سازمانهای دولتی
پرهین
شرکت تجارتی وخدمات بین المللی
تهران - خیابان آیزنهاور نبش بهبودی - تلفن : ۹۷۳۴۷۵
بطور رایگان شما را درحصول کلیه نیازمندیهای حرفه ای راهنمائی مینماید

سمعك فیلیپس
برای مشاهده وآزمایش مدلهای جدید سمعك جیبی وپشت گوشی فیلیپس به فروشگاه مرکزی فیلیپس خیابان شاهرضا بین ویلا ومیدان فردوسی مراجعه فرمائید.
PHILIPS
فیلیپس علامت برتری واطمینان

CHEMICAL SALESMAN
German Company needs a high calibre Salesman with thorough sales experience in the Chemical and Plastic Industries. Required are: Iranian nationality, fluency in English and/or German, exemption from military service and own initiative. We offer a salary commensurate with the position, pleasant working conditions, offices in northern Teheran, Company car and training with principals. Applicants please write to P.O. Box 12-1381, giving full particulars of work experience and handwritten Curriculum Vitae.

استخدام فوری
معلم یا معلمه تمام وقت جهت‌تدریس ماشینهای دستباف‌و کارکردن با ماشین های دستباف دو طرفه اروپائی‌موردنیاز فوریست .
متقاضیان باید علاوه بر فارسی باندازه کافی معلومات انگلیسی نیزداشته‌باشند حقوق مکفی بعلاوه کمیسیون به‌اشخاص واجد شرایط پرداخت میگردد .
از واجدین شرایط خواهشمند است تقاضای خود را به راهنمائی شماره ۱۱۲۵ اطلاعات‌ارسال فرمایند .

شرکت سهامی تولیما
TOWER CRANE
Poclain
جرثقیل برجی
انواع بیل هیدرولیکی پوکلین
تهران، خیابان آیزنهاور مقابل وزارت کار تلفن ۹۵٤٤٦۰ ۹۵۹۲٤٤

قبل از خرید هر نوع پارچه خارجی از نمایشگاه
شرکت سهامی پشمبافی ایران «قم» دیدن یا فرستید
خیابان شاه - چهارراه یوسف آباد

مزایای اختصاصی بخاریهای بی خطر سرخابی
سرخ آبی
شعله آبی
کاملاً بدون دوده و دود و پرحرارت
تهران بوذرجمهری غربی بین گلوبندک و شاهپور مقابل بانک ملی ساختمان حمیدین کاشی ۲۷
فروشگاه سرخابی تلفن ۵۳۷۴۳۱

تورهای نوروز ۱۳۵۳
ایرانین اکسپرس
شایسته شخصیت شماست

| تورشماره | مسیر | مدت | قیمت به‌ریال | تاریخ حرکت |
|---|---|---|---|---|
| ۱ | نیس، پاریس، لندن، بارسلون، ژنو ، رم | ۲۱ روز | ٦٦۵۰۰ | ۲٤ اسفند اول‌فروردین |
| ۲ | هامبورك، لندن، پاریس، ژنو، بارسلون، رم | ۲۰ روز | ٦٦۰۰۰ | ۲۹ اسفند |
| ۳ | رم، بارسلون، پالمامایورکا ،مادرید ، لاس‌پالماس، کازابلانکا، لیسبون ، لندن | ۲٦ روز | ۷۵۰۰۰ | ۲۹ اسفند |
| ۴ | سه هفته - سه شهر :رم ،پاریس،لندن | ۲۲ روز | ٦٦۵۰۰ | ۲۹ اسفند |
| ۵ | بیروت، قاهره، آتن، استانبول | ۱٤ روز | ٤۵۰۰۰ | ۲۸ اسفند |
| ٦ | سه هفته - سه شهر : پاریس، نیویورك، لندن | ۲۱ روز | ٦۸۰۰۰ | ۲۸ اسفند |
| ۷ | نیویورك، واشنگتن، شیکاگو، لاس‌وگاس، سانفرانسیسکو، لوس‌آنجلس، لندن | ۲۱ روز | ۱۰۵۵۰۰ | ۲۹ اسفند |
| ۸ | نیویورك، لیما، مونته‌ویده‌نو، بوئنوس‌آیروس، سائوپولو، آبشارایگواسو، ریو دوژانیرو | ۲۵ روز | ۱۳۵۰۰۰ | ۲۷ اسفند |
| ۹ | بانکوك، توکیو، کاماکورا ،ازاکا ،کیوتو ، مانیلا ، سیدنی، سنگاپور ، هنك‌کنك | ۲۱ روز | ۱۰۹٦۰۰ | ۲۹ اسفند |
| ۱۰ | دهلی‌نو، بانکوك، کوالالامپور، سنگاپور، مانیلا ، توکیو ، هنك‌کنك | ۲٤ روز | ۱۰٦٤۰۰ | ۲۸ اسفند |
| ۱۱ | بانکوك ، مانیلا ،توکیو ،کاماکورا، هاکونه،کیوتو، ازاکا، هنك‌کنك، سنگاپور | ۲۱ روز | ۱۰۲۵۰۰ | ۲۷ اسفند |
| ۱۲ | یکهفته درشهر بیروت | ۷ روز | ۲۱۵۰۰ | ۲۹ اسفند |
| ۱۳ | ژنو ، پاریس، لندن، رم ،تهران | ۱۵ روز | ۵۸۰۰۰ | ۲۸ اسفند |

درمقابل قیمت‌های بالاشما:
درهتلهای‌لوکس ودرجه‌یك‌دراطاقهای دونفره همراه با صبحانه وناهار در تمام مدت مسافرت پذیرایی میشوید .
بهترین ومجرب ترین راهنمایان تورهمراه شما خواهند بود .
ازتسهیلات ما درمورد تهیه گذرنامه وویزاها بهره مند میشوید .
ومیدانید که شما برای ما شخص مهمی هستید .
برای دریافت برنامه‌های تفصیلی به آژانس مسافرتی خودتان ویا :
ایرانین اکسپرس : خیابان ویلا - شماره ٦ تلفن‌های : ۹- ۸۳٤۰٤٦
بلوار الیزابت ساختمان سامان تلفن: ٦۲۹۳۸٦ مراجعه فرمائید .
ایرانین اکسپرس دارنده اجازه نامه عاملیت شماره ۳۰ مورخه ۲۰ر۲ر٤۸ از اداره کل هواپیمائی کشوری

Pelle PINGON
بیل هیدرولیکی
پنگون
بقدرت ۱۲۰ اسب
«ساخت فرانسه»
شرکت سهامی پارت موتور
سعدی جنوبی ۵۸۸ تلفن ۹-۳۰۳۲۰۷ تلگرافی پارتموتور
نمایندگی اصفهان ویزد
آقای عبدالحسین کدخدائی - اصفهان - خیابان صارمیه - تلفن ۳٦۵۹۸

## آگهی مناقصه شماره ٦ مورخه ۳۰ر۱۰ر۵۲

نیروی دریائی شاهنشاهی در نظر دارد تعداد ۲۹ قلم مفتول و الکترود و ۳٦ قلم آهن و پروفیل مورد نیاز خود را از طریق مناقصه خریداری نماید . پیشنهاد دهندگان میتوانند با دردست داشتن معرفی نامه به دفتر لجستیک نیروی دریائی شاهنشاهی ( تدارکات فنی ) واقع در خیابان عباس‌آباد نبش وزراء مراجعه و برگ شرایط و مشخصات معامله را دریافت و پیشنهاد خود را طبق مفاد مندرجه در شرایط معامله تنظیم و تا ساعت ۹روز ۱۵ر۱۱ر۵۲ بدفتر لجستیک نیروی دریائی شاهنشاهی (تدارکات فنی ) تسلیم نمایند.

م‌الف۱۹۲۸۹

نیروی دریائی شاهنشاهی

## آگهی تغییرات شرکت سهامی خاص ترانلواکسپرس ثبت‌شده بشماره ۸٤۱۹

طبق تصمیم مورخ ۲۵ر۵ر۵۲ مجمع عمومی فوق‌العاده تغییرات زیر در شرکت مذکور بعمل آمد ۱- آقایان غفار نصیری - ذبیح‌اله رئوفی - غلامرضا شریفی علی اکبر اقبال و عبدالحسین‌پی براه بسمت اعضاء هیئت مدیره برای مدت دو سال و آقایان رضوان‌اله رضاخانی بسمت بازرس اصلی و محمد رضا ایزدارا بسمت بازرس علی‌البدل برای سال مالی ۵۲ انتخاب شدند ۲- آقای غفار نصیری بسمت رئیس هیئت مدیره و آقای ذبیح‌اله رئوفی بسمت مدیر عامل و آقای غلامرضا شریفی بسمت‌نایب رئیس هیئت مدیره انتخاب شدند ۳- روزنامه کثیرالانتشار اطلاعات‌جهت‌درج آگهی های شرکت تعیین شد ٤- ترازنامه سال ۵۱ شرکت تصویب گردید ۵- اوراق بهادارو چکها را آقای مدیرعامل بتنهائی ودر غیاب مدیر عامل دونفر از اعضاء هیئت مدیره متفقا و بامهر شرکت امضاء مینمایند .

م‌الف ۱۹۲۳۵

رئیس اداره ثبت شرکتها و مالکیت صنعتی . حمید جمشیدی

## آگهی ماده ٦ قانون دلالان

چون آقای اکبر نجارزاده عادل فرزند عباس بشناسنامه شماره ۲۹۳ صادره از کرمان ضمن نامه مورخ ۲۳ر۱۰ر۵۲ با اعلام کناره‌گیری از شغل دلالی‌معاملات ملکی تقاضای ابطال سند رسمی تضمین ملکی پروانه دلالی خود را نموده لذا بدستور ماده ٦ قانون دلالان مراتب باطلاع عموم می‌رسد تا هرکس بعملیات نامبرده در مدت اشتغال وی بشغل دلالی معاملات ملکی حق و ادعائی دارد ظرف دو ماه از تاریخ انتشار این آگهی مراتب را کتبا باداره ثبت تهران اعلام دارد تا حق او محفوظ بماند بدیهی است پس از گذشت مدت مزبور اعتراض در این مورد در اداره ثبت تهران پذیرفته نخواهد شد .

م الف ۱۹۳۰٤

رئیس اداره ثبت تهران - سلیمی

آ - ۷۷۳۳۸

## آگهی تجدید مناقصه شماره ۵٤٤ر۵۲

راه آهن دولتی ایران ٦۰۰۰ تن کرئوزوت موردنیاز را بر طبق شرایط مربوطه

سی‌انداف ایستگاه راه آهن مرز ایران و ترکیه یا ایستگاه راه آهن جلفای ایران روی واگن مخصوص از طریق مناقصه خریداری مینماید .

داوطلبان شرکت در مناقصه میتوانند در ساعت اداری جهت دریافت اسناد مناقصه باداره کل کارپردازی مراجعه نمایند . شرکت کنندگان در مناقصه باید مبلغ ۸۵۰۰۰۰ ریال بعنوان سپرده شرکت در مناقصه بحساب ۱۰۹۵راه آهن نزد بانک مرکزی ایران پرداخت و رسید مربوطه یا معادل آن ضمانتنامه بانکی صادره یکی از بانکهای مجاز ایران که لااقل دوماه‌اعتباراز تاریخ مناقصه داشته‌باشد بضمیمه پیشنهاد خود تا ساعت ۹ صبح روز ۲۱ر۲ر۵۳ مطابق با ۱۱ر۵ر۱۹۷٤در صندوق پیشنهادها واقع در اداره کل کارپردازی بیاندازند پیشنهاد های واصله ساعت ۱۰ همان روز باز و قرائت خواهد شد . حضور پیشنهاد دهندگان یا نمایندگان مجاز آنان در جلسه مناقصه آزاد است و راه آهن در رد و یا قبول هر یک یا تمام پیشنهادها مادامی که قرارداد مبادله نشده است جزا و کلا مختار میباشد به‌پیشنهادفاقد سپرده و مشروط و مبهم‌وپیشنهادی که بعد از موعد مقرر برسد ترتیب اثر داده نخواهد شد سپرده برنده و حائز حداقل درجه دوم مناقصه نگهداری‌و در صورت استنکاف از انجام معامله بدون هیچگونه تشریفات بنفع‌راه‌آهن ضبط خواهد گردید . پرداخت‌مالیاتی که در ایران نسبت بعواید حاصله از این معامله بنا به تشخیص وزارت دارائی تعلق‌میگیرد بعهده برنده یا برندگان مناقصه میباشد راه آهن میتواند صدی بیست و پنج از میزان معامله راکسر یا اضافه نماید پیشنهادهای واصله از کشور هائی که با دولت ایران پیمان معاملات‌تهاتری دارند با شرایط مساوی حق تقدم خواهند داشت .

م‌الف۱۹۳۰۲

راه آهن دولتی ایران

آ-۷۷۳۲۸

آپاداناتورهای نوروزی را:
- در هتلهای لوکس‌و درجه۱-صبحانه -ناهار- گردش - ورودیه‌ها -ایاب‌وذهاب-بلیط‌هواپیمای جت در معیت راهنمای فارسی زبان تقدیم‌میدارد

اروپا ۱۳و۱٦روز- رم - بارسلون - پاریس لندن - هامبورک - حرکت ۲۷ - ۲۸اسفند و ۲ فروردین‌قیمت ٤۷۰۰ - ۵۱۵۰ تومان .

اروپا ۲۰ روز - رم - نیس - موناکو - مونت کارلو - مادرید - پاریس - لندن - هامبورک یا بیروت حرکت ۲۸ - ۲۹ اسفند قیمت ۵۹۵۰ تومان .

اروپا ۲۲ روز - آتن - رم - نیس - موناکو - مونتکارلو - مادرید-لیسبون - پاریس - لندن . حرکت ۲٦ اسفند قیمت ٦۳۵۰ تومان
مسیر شماره ۲ : هامبورک - آمستردام - لندن - پاریس - بارسلون - پالمادومایورکا - رم (ناپل - کاپری - سورنتو) . حرکت ۲۷ اسفند قیمت ٦۵۵۰ تومان

اروپا ۲۵ روز - قیمت ٦۹۵۰ تومان .
بیروت - رم - ژنو - بارسلون - پاریس - لندن - برلین - وین . حرکت ۲۵ - ۲٦ - ۲۸ اسفند .

اروپاوجزایر قناری- ۲۷ روز - بیروت - قاهره - رم - مادرید - کازابلانکا- لاس‌پالماس- تاتاریف - سانتاکروز- پاریس- و لندن ۲۵ و ۲۹ اسفند قیمت ۷۹۵۰ تومان .

حج عمره - ۲۱ روز - حرکت ۲۵ و ۲٦ اسفند - دمشق (شام) جده-مکه- مدینه- قاهره و بیروت قیمت ٦٤۵۰تومان.

آفریقای جنوبی ۲۵ روز کویت - جده - آدیس‌آبابا - نایروبی-آمبوزولی-تساوو-کلیمانجارو-جوهانسبورک- کیپتان- قاهره - بیروت - حرکت ۲۵-۲۸ اسفند قیمت ۹٤۵۰ تومان

آمریکا ۲۲ روز نیویورک - واشنگتن - بوفالو آبشارنیاگارا - سان‌فرانسیسکو لوس آنجلس - هالیوود - لاس‌وگاس - شیکاگو و لندن- حرکت۲٦و۲۹ اسفند- قیمت۹٤۵۰تومان (به قیمت سال قبل)

خاوردور۲۲ و۲٦روز بانکوک - مانیل اوزاکا - کیوتو کاماکورا - هاکونه - توکیو - سنگاپور - جاکارتا - کوالالامپور - هنگ‌کنگ - دهلی - ۲۷-۲۸-۲۹ اسفند ۹۹۵۰- و ۱۰۹۵۰ تومان.

آمریکای‌جنوبی ۲٦ روز ریودوژانیرو - آبشار ایگواسو - سائوپولو- مونتوویدو- بوینس‌آیرس- لیما - مکزیکو- آکاپولکو- حرکت ۲۸ اسفند - قیمت ۱۲٤۵۰ تومان .

تور استثنائی ۱۵ روز تکمیل‌و جلسه‌معارفه پنجشنبه۱۱ بهمن‌ساعت ۳۰ر۷در هتل انترنشنال میباشد

برای‌رزرو ازشهرستانهالطفا ۵۰۰تومان‌باذکرنام تور به حساب ۱۸۵ آپادانا در بانک سپه شعبه تخت جمشید شرقی حواله فرمائید .

سازمان توریستی آپادانا- دارنده اجازه نامه عاملیت شماره ۳۷ از اداره کل هواپیمائی کشوری جاده‌قدیم‌شمیران-چهارراه‌حقوقی ،اول‌ایرج. تلفن۷۵٦۲۰۳- ۷۵٤۸۳۰-۷۵۷۹۸۹

اخبار، رویدادها، شایعات و گفتگوها در

# بازار سیاست

## شنبه روز کناره‌گیریها است

شنبه ششم بهمن آخرین روز مهلت تعیین تکلیف مقامات عالی کشور در اجرای اوامر شاهنشاه است. بموجب اوامری که شاهنشاه قریب سه ماه قبل صادر فرمودند مقامات عالی دولتی از مدیر کل به‌بالا باید یا از کارهای انتفاعی دست بکشند و همه‌ی هم خود را مصروف مشاغل دولتی کنند یا اینکه از شغل ومقام دولت کناره‌گیرند وبکار انتفاعی دربخش خصوصی ادامه دهند . گزارشهای بدست آمده حاکی است که در تمام سازمانهای دولتی وضع همه مقامات روشن شدوبه گزارشها به‌نخست‌وزیر تسلیم گردیده است . عده بیشماری وضع خود رابا این دستورالعمل تطبیق دادند و عده‌ای هم ازکار کناره گرفته یاروز ششم بهمن کناره خواهند گرفت . منتهی دقیقا روشن نیست که این عده چند نفر واز چه‌مقاماتی هستند . پیش‌بینی میشود روزشنبه تکلیف‌همه روشن گردد.در مورد انتصابات جدید اگر مقام اداری منصرف شده درسطح معرفی بحضور ملوکانه باشد این معرفی بعد انجام خواهد گرفت.

## حجم معامله اقتصادی تهران ـ لندن

محافل تهران و لندن وپایتخت‌های اروپای غرب برای مذاکرات فردای سن موریتس میان وزیران دارائی و اقتصاد ایران ووزرای دارائی و اقتصاد انگلیس که شرفیابی بحضور شاهنشاه را بدنبال خواهد داشت اهمیت قائل‌اند . محافل لندن می‌گویند این برای نخستین بار است که در مناسبات انگلیس بایک شریک اقتصادی لندن دوتن از وزیران برجسته کابینه را متقلا برای مذاکرات اعزام میدارد و این نشانه آن است که نخست دولت انگلیس برای مناسبات خود باتهران ارزش فوق‌العاده قائل است و در وهله دوم حجم معامله‌ای که در دستور مذاکرات دو کشور در حدود یکصدوسی میلیون لیره مورد پیش‌بینی قرار گرفته بمراتب بیشتر است. مذاکرات سن موریتس احیانا محدوده یک ارزیابی کلی از اوضاع اقتصادی جهان و بحران اقتصادی اروپا را دربر خواهد گرفت. در تهران منابع سفارت انگلیس در همین‌زمینه می‌گویند که بعقیده آنان ، هیئت انگلیسی در مذاکرات اخیر تهران پیشنهادات و قیمت‌های جالبی برای کالاهای موردنیاز صنایع ایران در مقابل نفت ارائه کرده است ، در حالیکه‌برای مواد مورد نیاز صادراتی به‌ایران در خود انگلیس‌احساس کمبود میشود . این منابع همچنین میگویند واکنش مثبت‌لندن به‌تقاضای تهران در اعزام هیئت صنعتی موید ارزشی استکه انگلیس برای تجارت کنونی و آینده خود با ایران دارد

## کمپانیهای نفتی چه‌ها که نمیکنند

همزمان باتقاضای نیکسون به محدود ساختن منافع کمپانی‌های نفتی و تصمیم به‌تبدیل این کمپانی‌ها به شرکت‌های عام‌المنفعه که دولت بتواند به فعالیت‌ها و منافع آنان نظارت دقیق داشته باشد ، سناتور آمریکائی فرانک چرچ در یک برنامه تلویزیونی ادعا کرد که دولت آمریکا همگام باکمپانی های نفتی در راه بالا نگاهداشتن قیمت بنزین می‌کوشدو حتی دراین زمینه عملا نیز با آنان همکاری میکند سناتور چرچ بااظهار این نکته که یکی از کمیته‌های فرعی سنا، در نظر دارد به رسیدگی این موضوع بپردازد یادآور شد،کمپانی های آمریکائی بایکدیگر ائتلاف کرده‌اند که از طریق کنترل تولید نفت در سرچاهها ، قیمت بنزین رابالا نگاهارندو دراین زمینه دولت آمریکا نه‌تنها از شرکت‌های نفتی حمایت کرده، بلکه بانادیده گرفتن قانون «ضدتراست» راه کمپانیها را در دستیابی باین هدف هموار کرده است . سناتور چرچ، گفت، مثلا در اواخر دهه ۶۰ کنسرسیوم بین‌المللی علیرغم علاقه ایران به‌افزایش میزان تولید نفت ، از این کار سرباز زد و گردانندگان کمپانیهای بین‌المللی نفتی هر سال یک ویادوبار برای اتخاذ تصمیماتی از اینگونه و هماهنگ کردن اقدامات خود گرد هم جمع میشوند و در این گردهم‌آئی سیاست‌خود را در زمینه میزان افزایش تولید تعیین میکنند خط مشی کمپانیهادر این‌زمینه‌کاملا حساب شده و بخشی از کوشش‌در راه حفظ منافع آنان است.

## توسعه شبکه دیپلماسی

ایالات متحده امکانات تاسیس سه سفارت در سه کشور بحرین ، قطر، وامارات متحده را بررسی میکند و منابع سیاسی معتقدند که بحران نفت مهمترین عامل در تجدید نظر قبلی واشنگتن در این زمینه است . ایالات متحده پس از استقلال سه کشور مورد اشاره وبرقراری روابط سیاسی باآنان، سفیر خود در کویت را اکردیته سه‌کشور نمود و امور روابط باآنان در سفارت آمریکا در کویت متمرکز شد. گزارشی حاکی است که برای تاسیس سفارت‌های جدیدستاتور ویلیام فولبرایت رئیس کمیسیون خارجی سنای آمریکا ازدولت نیکسون تقاضای بودجه کرده است . فرانسه نیز که درآوریل ۷۲ در هر سه کشور سفارت باز کرده بود ، در این هفته تصمیم به‌اعزام سه سفیر بسه کشور خلیج فارس اتخاذ کرد وامور روابط بااین کشورها را از تمرکز در سفارت خود در کویت خارج نمود . بدین ترتیب بدنبال انگلیس ایران و فرانسه ، آمریکا نیز میخواهد دارای بزرگترین شبکه دیپلماسی دراین منطقه باشد. ایران هم‌اکنون در کلیه کشورهای ساحل جنوبی خلیج فارس سفارت و سفیر دارد . ایالات متحده همچنین تصمیم به‌گشایش سفارت در برلن شرقی و مغولستان اتخاذ کرده و بودجه‌ای که فولبرایت تقاضای آنرا عنوان کرده این هدفها را نیز دربرمی‌گیرد.

## پلیکان طبس به‌آشیان بازگشت

تنها پلیکان معروف و گرمسیرنشین باغ گلشن طبس در این اواخر خیلی چیزها رابه مردم این شهر حاشیه کویر شمال شرقی ایران آموخته است . پلیکان عاشق طبس، چند روز قبل بطور ناگهانی آشیان همیشگی خودرا ترک وبه‌نقطه نامعلومی رفته بود . عزیمت او بسیاری را در طبس دلگیرو محزون ساخت و در میان مردم طبس اختلاف عقیده بوجود آورد و سرانجام معلوم شد حق ازآن گروهی است که‌معتقد بودند پلیکان هرگز طبس را رها نخواهد کرد. پلیکان طبس برخلاف آنچه که انتظار میرود عاشق منطقه کویری وگرمازده طبس است و بهیچ صورتی حاضر نیست مثل سایر همجنسان خود در نقاط سردسیری سکونت کند . همین عشق وعلاقه پلیکان به طبس است که مردم این شهر را به حیرت‌واداشته چون همنوعان پلیکان طبس فقط در نقاط سردسیر قادر به‌زندگی‌اند.

● بزرگترین کوه‌گل لاله‌آتشین در آتشگاه اصفهان ، بر مخمل‌سبز چمن ، ساخته خواهد شد . اصفهانیها که ذوقشان زبانزد همگان است ، با میلیونها «لاله‌آتشین» که از قله تادامنه کوه خواهند کاشت ، آتشگاه ـ یادگار زرتشت ـ را بصورت بزرگترین لاله‌زار دنیا در خواهند آورد. انجمن پژوهش، دوستداران طبیعت در اصفهان ، این کوه لاله استثنایی را «طبیعت ولیعهد» نام خواهد داد و اداره کل فرهنگ و هنر اصفهان ، هم‌اکنون دورکوه آتشگاه را حصارکشی کردهو بزودی کار تسطیح ، لاله‌کاری و چمنکاری در آنجا آغاز خواهد شد.

● کارخانجات اتومبیل‌سازی ایران ناسیونال تماس‌های وسیعی را باچندین کارخانه اتومبیل‌سازی معروف ژاپن ، آلمان ، فرانسه و ایتالیا برای تولید نوع دیگری از اتومبیل برقرار کرده است . تماس باکارخانه «تویوتا»ی ژاپن رازفاش نشده‌ای نبود، اما تماس باکارخانه دیگر اتومبیل‌سازی ژاپن «نیسان» ، و همچنین فولکس واگن ورنو ، با آنکه بدون سابقه نیست معذالک تازگی دارد. گزارش از توکیو می‌گوید که علاوه برایران ، عربستان سعودی ، نیز با «نیسان» تماس مشابه‌ای برقرار کرده و این کارخانه بزودی هیئتی را برای مذاکره به عربستان وایران میفرستد . همزمان با این تحول وبحران اقتصادی انگلیس ، کمپانی کرایسلر انگلیسی اظهار نگرانی کرده است که در نتیجه سه روز کار در هفته ، این کمپانی قسمت عظیمی از بازار خود را از راه فروش پیکان در ایران از دست بدهد

### حکم اعدام قاتل تائیدشد

حکم اعدام احمد نیکوئی (۲۵ ساله) اهل بافت در دیوانعالی کشور ابرام شد و دستور اجرای حکم از طرف وزیر دادگستری‌صادر گردید .

**احمد در تاریخ یازدهم اسفند سال پنجاه،زن خودمهرانگیز (۲۰ ساله)وبرادر وی‌عبدالله خزائی (۱۲ ساله) را در قریه قلعه نو بافت بوسیله کارد به قتل رسانیده و به اعدام محکوم شده بود .**

# راکفلر درایران بانک تأسیس میکند

دیوید راکفلر میلیاردر و سرمایه‌دار معروف آمریکائی و رئیس‌بانک‌چیس‌مانهاتان امروز در پایان یک دیدار ۲۴ ساعته از تهران و توافق با مقامات بانکی کشوربه‌سرمایه‌گذاری در تاسیس یک‌بانک جدید درایران از تهران عزیمت کرد .

بانک جدید با سرمایه اولیه دویست میلیون تومان تاسیس میشود و براساس توافق های اصولی و کلی که برای ایجاد این بانک به عمل آمده ۳۵ در صد از سهام این بانک متعلق‌به بانک صادرات ایران و ۳۵ در صد از سهام راچیس مانهاتان تامین میکند وقسمتی از ۳۰ در صد بقیه سهام را بانک های تخصصی ایران از جمله بانک توسعه صنعتی ومعدنی‌خریداری خواهند کرد وبقیه سهام آن به مردم عرضه میشود .

اساسنامه این بانک‌براساس توافق اصولی که‌صورت گرفته، در دست تدوین و تنظیم است‌تا پس از تائید بانک مرکزی و تصویب شورای پول و اعتبار و تادیه ۵۰ در صد از سرمایه اولیه ، مقدمات‌تاسیس آن‌فراهم شود .

### ضیافت صبحانه

راکفلر امروز صبح درضیافت صبحانه‌ای که‌بافتخار اوانجمن مدیریت آمریکا برپا کرد تایید نمود مذاکرات«چیس مانهاتان» بمراحل نهائی‌رسیده‌و این‌بانک بزودی با مشارکت بانک های ایرانی تاسیس میشود .

راکفلر ضمن صحبتهایش‌گفت که اقدام اخیر ایران دایر به تاسیس یک بازار آزاد ارز و سرمایه ، حاصل منطقی از پیشرفت های‌چشمگیر اقتصادی ایران در سال‌های اخیر است و با ازدیاد در آمد کشورهای صادر کننده‌نفت‌و توسعه‌اقتصاد ایران ، تهران میتواند یکی از مراکز مهم و بزرگ پول و سرمایه جهانی شود .

راکفلر که دوشب پیش با هواپیمای اختصاصی به تهران آمد گفت ، علت اصلی بحران انرژی در آمریکا جنگ اکتبر اعراب و اسرائیل و تحریم‌نفتی اعراب نبوده و از مدتها قبل کارشناسان اقتصادی پیش بینی چنین بحرانی را کرده بودند ، ولی تحریم نفتی‌اعراب و ازدیاد روزافزون بهای نفت بدون‌شک در تسریع بحران موثر بوده است .

راکفلر گفت که ماجرای واترگیت باعث شده که مردم آمریکا ازافکاراید‌آلیستی خود درباره طبقات بالای حکومتشان دست بردارند و شرایط را واقع‌بینانه تر مورد بررسی‌قرار دهند . وی افزود ، با اینکه طرفدار استعفای نیکسون‌نیست ولی اگروی استعفادهد،معاونش جرالدفورد که ازاحترام‌واعتماد کنگره برخوردار است ،بخوبی میتواند بامورداخلی وبین‌المللی ایالات متحده بپردازد .

### امیدواری راکفلر

راکفلر به اقدامات هنری ـ کی‌سینجر در مورد به توافق رسانیدن مصر و اسرائیل‌اشاره کرد و گفت جای امیدواریست که در ایامی که نیکسون‌گرفتار مشکلات عظیم‌ناشی ازواترگیت است ، اعضای کابینه بخوبی برتق وفتق امور سرگرم‌اند ! راکفلر در باره نحوه استفاده کشور های صاحب‌نفت‌ازدرآمد روزافزونشان صحبت کرد و گفت پیشنهاد شاهنشاه ایران در مورد تاسیس صندوقی‌جهت کمک به کشور های در حال توسعه توسط ممالک نفتخیز ، راهی بس عاقلانه است . وی افزود که این پیشنهاد نه تنها بحال کشورهای در حال‌توسعه مفید است ، بلکه تمام جهان از چنین ایده‌ای بهره‌مند خواهد شد .

**برای شرفیابی بحضور ملوکانه و شرکت‌در مذاکرات یك معامله ۲۰تا۲۵ میلیارد ریالی**

# وزرای دارائی واقتصاد به‌سن‌موریتس رفتند

امروز اطلاع‌حاصل‌شد وزرای دارائی و اقتصاد ایران برای شرفیابی‌به حضور شاهنشاه به سن‌موریتس عزیمت کرده‌اند.

دو وزیر ایرانی در ظرف امروزوفردا با دوهمتای انگلیسی خود «آنتونی‌باربر» وزیردارائی و «پیترواکر» وزیر بازرگانی انگلیس‌مذاکراتی پیرامون قریب ۲۰تا ۲۵ میلیارد ریال معاملات نفتی و بازرگانی انجام خواهند داد.

وزرای انگلیسی قرار است‌روز جمعه‌درسن موریتس به حضور ملوکانه شرفیاب گردند .

مذاکرات بازرگانی و نفتی ایران و انگلیس چندی قبل در تهران در سطح دولت و بخش خصوصی بطور مشترک جریان داشت ظاهرا انگلیسیها قیمت کالاهای موردتقاضای ایران‌را بیش‌از حد گران عنوان کردند. ایران‌با قیمت اعلان شده‌حاضر به‌خرید نشده و معتقد بود غرب شاید قیمت ها را کاذبانه بالا ببرد و آنرا به کشور های خریدار تحمیل کند و هنگامی که قیمت نفت برای تطبیق با آن افزایش می‌یابد ، اعتراض کند .این موضوع اساسی‌ترین مشکل مذاکرات ناکام تهران بود .

درمورد‌نفت‌از آنجائیکه میزان فروش‌کالا های انگلیسی روشن نشد ، لذا خرید نفت‌هم نامعلوم باقی ماند . درمورد نفت قیمت تقریبا همان مزایده نفتی تهران است و قیمت مورد معامله هم برای۶ماه اول سال ملاک است برای ۶ماه دوم‌بهائی که‌درمزایده دوم بدست می‌آید پایه معامله قرار میگیرد.

بعداز پایان مذاکرات‌تهران طرفین تماسهای‌خود را ادامه دادندومذاکرات سن‌موریتس‌شاید نتیجه نهائی آنرا روشن سازد .

### نظر لندن

دیشب رادیو لندن اطلاع داد : قرار است‌دوتن‌از وزراء کابینه انگلستان روز جمعه مذاکراتی با شاهنشاه‌ایران بعمل آورند. مفسرامور دیپلماسی بی.بی.سی میگوید که یکی‌از این وزراء آنتونی‌باربر وزیر دارائی و دیگری پیترواکر وزیر بازرگانی و صنایع میباشد . انتظار می‌رود که آنتونی‌باربر مذاکرات کلی‌درباره امور اقتصادی و مالی با شاهنشاه بعمل آورد . گفته میشود بین دوکشور بمیزان قابل توجهی توافق شده است و ممکن است در نتیجه مذاکراتی‌که‌روز جمعه درسوئیس انجام میگیرد یک قرارداد اولیه بین دو کشور بسته شود .

# جشن‌های سالروز ششم بهمن آغاز شد

ایران به‌استقبال سالروز انقلاب ششم بهمن رفت . چهره شهرها تغییر کرده است و مردم و موسسات ازهم‌اکنون شهرها را برای روز شنبه ـ ۶بهمن ـ آذین بسته‌اند . در تهران و دیگرشهر ها، احزاب پلاکات‌هائی نصب کرده‌اند که در آنها سالروز ۶ بهمن را به مردم تهنیت گفته‌اند و شعارات انقلاب شاه‌و مردم را بر شمرده‌اند.

موسسات و مردم از هم‌امروز اجرای مراسمی‌رابرای بزرگداشت سالروز انقلاب شاه‌ومردم آغاز کرده‌اند .

### تعطیل مدارس

**شنبه مدارس تهران به علت شرکت مدیران و معلمان در رژه ششم بهمن عملا تعطیل خواهند بود.**

**بامداد شنبه معلمان و مدیران مدارس‌تهران‌باانتوبوسهای خودبه خیابان سپه و خیابانهای اطراف خواهند رفت و در صفوف منظم درمراسم رژه شرکت‌خواهند کرد.**

**از آغاز بهمن‌ماه‌بمناسبت سالروز انقلاب مدارس چراغانی شدهو جلسات جشن و سخنرانی برگزار گردیده است.**

# مالیات بساز و بفروش‌ها تعیین شد

مالیات بساز و بفروش ها تعیین شد و دارائی ضوابط وصول مالیات از این مودیان را طی بخشنامه‌ای به حوزه های مالیاتی تهران ابلاغ‌کرد.

براساس این بخشنامه مبنای وصول مالیات از افرادی که تحت عنوان بساز و بفروش به کار ایجاد واحد های مسکونی اشتغال دارند ، بیست در صد فروش خواهد بود و دارائی پس‌ازرسیدگی به مجموع‌فروش سالیانه هر یک از آنها نسبت‌به بیست در صد آن مالیات‌خواهد گرفت .

طبق این بخشنامه بیست‌در صدفروش‌سالیانه‌بساز و بفروش ها در آمد محسوب می‌گردد‌و مودیان مکلفند در پایان هرسال اظهار نامه مالیاتی تسلیم کنند.

همچنین وزارت دارائی از سال آینده برای بساز بفروش های واحد مسکونی ، ضریب مالیاتی خاصی تعیین میکند و طبق آن از مودیان مالیات می‌گیرد ، بهمین جهت کمیسیون ضرایب مالیاتی که در بهار سال ۱۳۵۳ برای‌تعیین‌ضرایب مالیاتی عملکرد سال ۵۲ تشکیل میشود برای این دسته از مودیان ضریب مالیاتی برمبنای فروش و سود ویژه تعیین خواهد کرد.

# برف،غرب ایران رافلج کرد

درحالیکه برف غرب و سرما ایران‌رافلج کرده است ، تهران از غروب امروزمیهماندار یک برف‌تازه‌خواهد بود . هواشناسی اعلام کرد این برف آخرین فرستاده جبهه هوائی است که هم‌اکنون درآسمان فلات‌مرکزی فعالیت‌میکند . فردا هوا آفتابی می شود و سوز سرماجایگزین برف خواهد شد .

این سرما تا یکشنبه ادامه می‌یابد و سپس هوا ملایم می شود ، اما بعد از روز دوشنبه بار دیگر آب و هوای ایران دیگرگون میشود و محتملا بار دیگر برف می‌بارد .

### در شهرستانها

گزارش های خبرنگاران اطلاعات از غرب کشور حاکی است برف و سرما این منطقه را یک پارچه فلج کرده است. اغلب راهها هنوز بسته است‌و تعدادی از شهر ها چنان در محاصره برف قرار گرفته که تماس با دنیای خارج برای ساکنین آن‌ها امکان ندارد.

**شاهراه تهران خوزستان‌قطع شدوبهمین علت صد ها مسافر در دورود سرگردان مانند .**

**دیروزیک قطار فوق‌العاده به دورود رفت و این عده را به تهران منتقل کرد .**

**شهردورود اینک شبها در قرق خرس ها و گرگ هائی است**

که از کوه و جنگل مستور از برف‌گریخته‌اند و به حومه شهر پناه آورده‌اند .

برف هزاران نفر را که عازم خوزستان یا از خوزستان عازم تهران بودند در شهر بروجرد متوقف کرد این عده میهمان مردم بروجرد شدند.

بطور کلی در آذربایجان ، همدان ، کرمانشاه ، لرستان و کردستان وضع غیرعادی وبرف و یخبندان عرصه را برمردم تنگ‌کرده است.

دورود ـ دو روستایی که هویتشان هنوز معلوم نشده‌دیشب در دهکده «بنک‌آباد» دورود طعمه گرگهای گرسنه شدندو صبح‌امروز تکه‌های لباس‌و لکه‌های خون بدن آنان روی برفهای نزدیک دهکده دیده شد.

هزاران مسافر که بعلت بسته‌شدن راههای اطراف دورود ، در این شهر سرگردانند ، دیشب در مساجد و خانه‌های مردم پذیرایی شدند و از طرف بخشداری ، شهرداری و شیروخورشید سرخ دورود، امکانات‌لازم برای‌پذیرایی آنان فراهم گردید.

# « پله » در جام جهانی بازی‌میکند

**پله، سرانجام به خواست میلیون ها برزیلی ، برای بازگشت به‌تیم ملی فوتبال برزیل ، پاسخ مثبت گفت واعلام کرد که حاضر به حضوردرتیم ملی برزیل وشرکت درمسابقات جام جهانی مونیخ (تابستان آینده) است.**

موافقت دیروز پله، پس از درخشش فوق‌العاده‌یی‌بود که‌یک شبه گذشته در مسابقه تیم باشگاهیش( سانتوز) در مقابل‌تیم «توبافوگو» نشان داد.

# بازداشت همکار «ناظم کزار»

بغداد ـ محی مرحون یکی از افسران امنیتی عراق و همکار ناظم‌کزار رئیس پیشین سازمان امنیت‌عراق، دربازجوئیهای‌محرمانه فاش کرد که او با همکاری‌عده‌ای مسئول کشتار اخیر چند خانواده عراقی بوده است .

مرحون اخیرا توسط مقامات امنیتی عراق دستگیر شد .

دستگیری مرحون و یک سلسله اقدامات امنیتی شدید دیگردرحالی روی میدهد که وضع اقتصادی عراق آشفته است و کالاهای مورد نیازمردم در بازار یافت نمیشود . ناراضایتی مردم بیشتر از کارهائی است که موسسات دولتی دردست گرفته‌اند .

### قدرت بیشتر

هفته پیش صدام‌حسین تکریتی معاون شورای انقلابیکه باتغییرات تازه قدرت بیشتری به دست‌آورده است ، جلسات بسیاری با دولتیان برپا کرده تا رامحل مناسبی‌برای وضع درهم اقتصادی و نارضائی های‌مردم پیدا کند ، که ظاهرا به نتیجه نرسید .

در زمینه‌سیاست‌داخلی وخارجی نیز ، بررسی‌هائی‌در اوضاع‌داخلی عراق نشان‌میدهد که گرفت‌وگیرها ـ همگی محرمانه‌و بی‌صدا ـ ادامه دارد .

از جمله در بازجوئی از محی مرحون نام بعضی‌از دولتیان بمیان آمده و همین بازجوئی‌ها را کاملا محرمانه کرده است .

ولی آنچه پنهان کردنی نیست اینست که هنوز اختلاف در داخل حزب بعث وجود داردو طرفداران ناظم‌کزار تاحدودی فعالیت‌دارند . اقدامات امنیتی شدیدی‌که‌به هنگام رفت‌وآمد البکر و صدام‌حسین به عمل‌می‌آید،نشانه‌همین فعالیتهاست هرکس برای ملاقات‌با صدام‌حسین برود‌بوسیله دستگاههای‌الکترونیکی بازرسی میشود . از مسائلی که حیرت مردم را برانگیخت ، غیبت البکر و صدام‌حسین و بیشتر اعضاء کادر رهبری حزب بعث‌در آئین روز ارتش عراق که چندی پیش برگذار شد ، بود .

یک تن از دولتیان به خبرنگار مجله آلمانی گفته است تصور میکند این غیبت به علت مسایل امنیتی بوده «زیرا آنها از افراد بعضی جناح‌های حزب خودشان واهمه دارند .»

# سادات و حسن البکر نمایندگان یکدیگر را نپذیرفتند

بیروت ـ خبرگزاری‌فرانسه ـ روزنامه «النهار» از قول خبرنگار خود در بغداد‌نوشته است که احمدحسن‌البکر از پذیرفتن فرستاده ویژه پرزیدنت سادات خودداری کرده و مراد غالب ناچار پیام رئیس جمهوری مصر رابه صدام حسین معاون شورای انقلاب تسلیم نموده است .

محافل دیپلماتیک بغداد می‌گویند که استقبال سرد رئیس شورای‌انقلاب عراق از فرستاده پرزیدنت سادات جنبه یک عمل متقابل داشته است .

چندی پیش سادات حاضر نشد دکتر عزت مصطفی که برای تشریح نظریات عراق در باره اوضاع ناشی از جنگ اکتبر به قاهره رفته بود بپذیرد وفرستاده‌البکر ناچار با حسین شافعی معاون رئیس جمهوری ملاقات کرد .

اما روزنامه النهار نوشته است رهبران عراق از اینکه پرزیدنت سادات در گردش اخیر خوددرخاورمیانه از بغداد دیدن نکرد ناراحت شده‌اند در حالیکه عراق در مساعی جنگی اخیراعراب‌علیه اسرائیل شرکت کرده بود .

**از شنبه در شرکتهای تعاونی مصرف**

# قیمت‌های اجناس و مواد غذائی پائین می‌آید

از صبح شنبه‌تمام شرکت‌های تعاونی مصرف عضو اتحادیه شرکت‌های‌تعاونی مصرف‌تهران قیمت اجناس ومواد غذائی‌خود را با ۷ در صد تخفیف عرضه خواهند کرد .

وزارت تعاون وامور روستاها بدنبال اعلام این خبر اضافه کرد در تصمیم‌اخیری که اتخاذ شده است ۳۱ قلم مواد غذائی مشمول این تخفیف خواهند شد و قیمت عرضه شده آن ارزانتر‌ازنرخ مقرره‌اتاق‌اصناف خواهد بود .

وزارت تعاون و امورروستاها یادآور شد که تخفیف کالای مواد غذائی از فروشگاه های شرکت های تعاونی مصرف وزارتخانه‌ها و سایر دستگاه های مختلف که اقدام به‌تشکیل اینگونه شرکت ها نموده‌اند ، باعث خواهد شد که اقلامی از مواد خوراکی مانند انواع‌برنج و حبوبات و انواع روغن های نباتی در حدود ۱۶ در صد نسبت به سابق کاهش قیمت‌پیدا کند .

یک مقام مسئول در وزارت تعاون اعلام کرد که کاهش قیمت فروش‌اجناس درفروشگاه های مذکور بمناسبت سالروز ششم بهمن در جلسه همگانی نمایندگان شرکت های تعاونی مصرف اتخاذ و مورد تصویب مقامات مسئول قرار گرفته .

# مصر، اسرائیل‌را برسمیت‌میشناسد ؟

بیروت ـ خبر گزاری فرانسه ـ خبرنگار نشریه هفتگی لبنان «بیروت‌المساء» درشماره امروز خود از قول یک منبع موثق نوشته است که ژنرال حافظ اسد رئیس جمهوری سوریه پس از امضای قرارداد مصرو اسرائیل و قبل از ورود سادات به دمشق بطور محرمانه برای مذاکره با حسن البکر به بغداد رفته وبه‌احمد حسن‌البکر اطلاع میدهد که یک‌قرارداد سری بین مصر واسرائیل امضاء شده و بموجب آن پرزیدنت سادات متعهد شده‌است که با اسرائیل صلح کرده و کشور یهود را برسمیت بشناسد. این‌شناسائی قرار است مرحله بمرحله انجام شود .

حافظ اسدهمچنین ازامضای قرارداد جداسازی نیرو هابین اسرائیل و مصر اظهار تاسف کرده و برئیس جمهوری عراق گفته است تا وقتی که نیروهای اسرائیل از کلیه سرزمین های اشغالی‌خارج‌نشده‌اند جداسازی نیرو های‌سوریه و اسرائیل را نخواهد پذیرفت .

# بجای «داروی جوانی» میوه بخورید

رئیس دانشکده علوم تغذیه ، دبیرکل انجمن متخصصین غدد داخلی امروز به مخالفت‌با داروی ک ـ هاش ۳ برخاستند و اعلام داشتند :

**این دارو هیچگونه اثری در برگشت جوانی ندارد و از نقطه نظر های تبلیغاتی وجلب مردم ، نام داروی جوانی به‌آن داده‌اند .»**

دکتر اسماعیل بیگی ( دبیرکل متخصص غدد داخلی ) گفت : «درمان عوارض سالخوردگی و جلوگیری از پیری زودرس و بازیافتن جوانی از دست رفته ، از نظر علمی و پزشکی، حل‌نشده است و نمی‌توان‌پیش‌بینی کرد که در آینده نزدیک یا دور ، امکان تجدید وضع جسمی و روحی جوانی، در افراد مسن پیدا شود .»

*** داروی جوانی وجود ندارد**

دکتر اسماعیل بیگی افزود : **«داروها یا معجون های به اصطلاح جوان کننده مانند ، عصاره نسج‌ها ـ عصارمجفت‌ـ روش سیلانوف ـ یکی‌ازمحققین روس که عقیده داشت که در عصاره جفت انسان ماده‌ای وجود دارد که سلولها راجوان میکند ولی تجربیات پزشکی‌این نظریه را با قاطعیت رد کرد )** عصاره جنین انسانی یاحیوانی روش بیکل ( طبیب سوئیسی ) و بالاخره روش پرسرو صدای « یوگومولت » مدعی سرم‌جدید جوانی ، که خود قبل ازرسیدن به سن‌پیری‌درگذشت‌وجوانمرگ شد، (یوگومولت ادعا کرده بود که عمر استالین را به ۱۲۰سال میرساند ) از ترکیبات پروکائین است .

*** اینها جنجال است**

دکتر حبیب‌الله هدایت،رئیس انستیتو تغذیه و دانشکده علوم تغذیه، نیز اعلام داشت :

**«سالهاست که هر چند یکبار از طرفگروهی ، سروصداهائی در زمینه داروی جوانی به‌راه میافتد . باپیشرفت دانش‌پزشکی و علوم فیزیولژی و بیوشیمی ، ما اکنون آشنائی کاملی به‌علل پیری زودرس داریم و باید گفته شود ، این آمری نیست که بوسیله دارو یا معجون‌های مختلف قابل‌پیشگیری‌باشد بلکه بایدازطریق‌رعایت اصول‌صحیح بهداشت و بکار بردن روش‌های شناخته‌شده‌ای‌چون‌ورزش،خواب بموقع ،پرهیز از شب زنده‌داری پرهیز از پرخوری، استفاده‌از تغذیه خوب ، استفاده ازهوای آزاد ـ گذراندن تعطیلات آخر هفته در خارج از شهر ـپرهیز از هیجانات و آسایش خاطر ، دوران جوانی را طولانی کرده و از پیری زودرس گریخت .**

« بایدیادآور شوم هیچ‌معجونی درجهان‌نمیتواند جایگزین‌موارد یاد شده شود. مردم به جای آن که‌متوسل به دارو های خیالی و جنجالی شوند، بهتر است که چنین هزینه‌هایی را صرف میوه‌وخوراک خوب‌کنند.»

**بررسی وزارت بهداری**

بررسی در باره داروی‌ک.هاش ۳ در سطح مقامات بالای وزارت بهداری‌آغاز شد . وزارت‌بهداری تاشنبه‌آینده ، رسما اطلاعیه‌ی‌در این باره انتشار خواهد داد.

امروز یکی از مقامات وزارت بهداری به خبرنگار ما گفت:

«تاکنون دارویی‌بنام ( داروی جوانی) در وزارت بهداری به ثبت نرسیده است.»

# در شمال زمین برای تاسیس مجتمع جهانگردی واگذار می‌شود

دولت مصمم است برای ایجاد شهرک‌ها و مجتمع‌های جهانگردی در شمال زمین کافی در اختیار بخش خصوصی قرار دهد و هم‌چنین در صورت لزوم ازمنابع طبیعی و یا بخش خصوصی‌زمین بگیرد .

منابع سازمان جلب سیاحان در این زمینه خاطرنشان‌ساختند برطبق لایحه‌ای که از طرف‌جلب سیاحان برای تصویب بمجلس تقدیم شده، زمین هائی که‌برای ایجاد مجتمع های جهانگردی پیش‌بینی شده به اجاره ۱۰ تا۹۹ ساله دراختیار بخش‌خصوصی قرار می‌گیرد. این منابع یادآور شدند که هم‌اکنون جلب‌سیاحان احداث در حدود ۲۰ مجتمع جهانگردی را درسواحل خزر، در برنامه دارد. برای ایجاداین مجتمع‌ها ، کارشناسان جلب سیاحان‌طرحهائی تهیه خواهند کرد و جلب سیاحان پس از آخرین نرخ رسمی و آزاد ارز را به بخش خصوصی واگذار می‌کند .

# ۱۲۵۰ تاکسی جدید شروع بکار میکند

با نظارت اتاق اصناف و بوسیله اتحادیه صنفتاکسیران های تهران ، هزار نفر بعنوان رانندگان جدیدتاکسی‌در تهران انتخاب گردیدند وبزودی هزار تاکسی جدید در خیابان های تهران مشغول‌کار خواهد شد. این افراد ازمیان سی هزار متقاضی با توجه‌به واجد بودن شرایط و خصوصیات‌لازم یک راننده برای انجام خدمات عمومی برگزیده شده‌اند و باین ترتیب طرح افزایش‌هزار تاکسی در تهران وارد مرحله اجرائی شد و رانندگان باید درروزهای آینده ضمن سپردن ودیعه و پیش‌پرداخت بطور رسمی‌برای اشتغال بکار تاکسیرانی در تهران ثبت‌نام نمایند .

همزمان با انجام این طرح دویست‌وپنجاه تاکسی تلفنی نیز به تاکسی های تهران افزوده میشود .

# شهریه‌مدارس غیردولتی

**قبل از پایان سال تعیین میشود**

در جلسه دیشب شورای آموزش وپرورش تهران ،رئیس شورا به اداره کل آموزش و پرورش پایتخت تاکید کرد که ترتیبی دهد قبل‌از پایان سال ، ضوابط شهریه مدارس غیر ـ دولتی پایتخت برای سال آینده تحصیلی تعیین شودوبه تصویب شورا برسد .

آقای دکتر حسین فرهودی همچنین از اداره‌کل آموزش و پرورش خواست‌که بودجه‌مدارس غیر دولتی را جهت رسیدگی شورا ارسال دارد .

طبق قانون ، رسیدگی به تصویب بودجه (ارقام درآمد و هزینه) مدارس غیردولتی‌اعم از کودکستان ، دبستان ، مدرسه راهنمائی، دبیرستان، آموزشگاه حرفه‌ای . هنرستان صنعتی و نظارت بر اجرای آن و تعیین میزان شهریه مدارس‌از وظایف شورا است .

**شش مدرسه دیگر**

در جلسه دیشب که ۳ساعت طول کشید با دایر شدن دوره متوسطه بزرگسالان در شش مدرسه دیگر موافقت شد . قبلا با ایجاد چنین دوره‌ای در۵۵ مدرسه موافقت شده بود .

شورا دیشب پیشنهاد اداره کل آموزش و پرورش تهران‌را درمورد صدور اجازه نامه‌تاسیس کلاس شبانه در ۵ دبیرستان‌غیر دولتی و دو دبیرستان دولتی رسیدگی و تصویب کرد و به‌این ترتیب ، تهران هم‌اکنون یکصد دبیرستان شبانه دارد .

در این جلسه چندتن‌از اعضای شورا از طرح‌ها و اقدامات‌خانم دکتر پارسای در زمینه اجرای قانون تعلیمات اجباری و نظام جدید آموزش و پرورش‌ستایش کردند

# خبرهای کوتاه

### اعلامیه دربارشاهنشاهی

**حسب‌الامر مطاع مبارک‌هما‌یون شاهنشاه آریامهر بمناسبت ایام سوگواری حضرت سیدالشهداء حسین‌بن علی علیه‌السلام ، طبق معمول همه ساله روزهای شنبه نهم ، یکشنبه‌دهم و دوشنبه یازدهم ماه محرم ۱۳۹۴ هجری قمری برابر با سیزدهم ، چهاردهم و پانزدهم بهمن‌ماه ۱۳۵۲ هجری شمسی از ساعت۳ تا ۵ بعد از ظهر، مجلس عزاداری‌در مدرسه‌عالی سپهسالار برگزار خواهد شد وزیر دربار شاهنشاهی ـ اسدالله علم**

### سالروز درگذشت حسنعلی منصور

مراسم سالروز درگذشت شادروان حسنعلی منصور با حضور آقای نخست‌وزیر و دبیر کل حزب ایران‌نوین و اعضای خانواده منصور از ساعت دوونیم‌تا چهاربعدازظهر روز یکشنبه هفتم بهمن ماه بر مزار آن مرحوم‌درمحوطه آرامگاه‌رضاشاه کبیر برگزار میش

اشاره :

نمایش‌یک سریال تلویزیونی بنام «حس ششم» و نیزظهور چند نفر که دارای نیروی خارق‌العاده هستند . بحثی تازه را در تمام محافل علمی جهان پیش کشیده است و علاقه مردم‌بدانستن اطلاعات تازه در مورد حس ششم ما را بر آن داشت که با مطالعه گزارش های علمی مطبوعات جهان گزارشی جامع در این زمینه تهیه کنیم که در زیر می خوانید و شما را به رموز حس‌ششم آگاه می سازد .

# عجیب هیجان انگیز

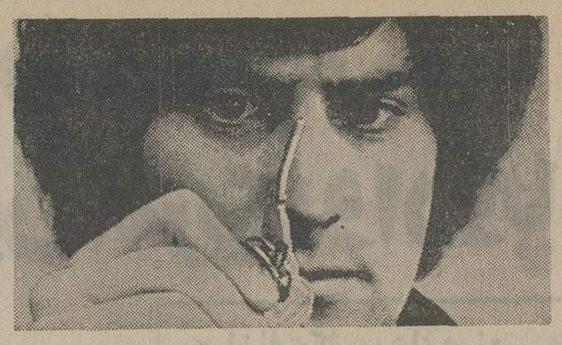

## جوانی بانگاه‌پیچ را در دیوار سیمانی پیچاند

# دنیا حس ششم را تأیید کرد

**« تله پاتی » یک حقیقت و واقعیت است یا یک رشته تصادفات ساده ؟**

آیا تله پاتها عملا میتوانند میز ها را بحرکت در آورند و ظروف را بزمین بیاندازند یا با توسل به نیرنگ ( مثلا استفاده از نیروی آهن رباهای قوی و رشته های نامرئی ) این کار ها را انجام میدهند ؟

در تمام دوران تاریخ ، بشر باین مسئله که در ماوراء دنیای واقعی پنج حس قلمرو دیگری وجود دارد که از قوانین عادی متابعت نمی کند ، معترف بوده است ، معذالک ، ما در قبول این پدیده ها اکراه نشان میدهیم ، زیرا با احساس عمومی ما هماهنگی ندارد و کسی تاکنون نتوانسته است وجود این حقیقت را ثابت کند .

**بعقیده « میدیل بورت » استاد پسیکولوژی در دانشگاه لندن ، امروزه عده زیادی از فیزیک دانان ، زیست شناسان و نوروفیزیولوژیک ها جدابه‌پدیده های ماوراء الطبیعه‌و «پاراپسیکولوژی» علاقمند شده‌اند و دروجود این پدیده های اسرار آمیز با اینکه از درک چگونگی آن عاجزند شک و تردیدی ندارند .**

دانشگاه های بسیاری از کشور های پیشرفته اکنون شعبه هائی برای تحقیق و بررسی در باره این پدیده ها تاسیس کرده‌اند .

بسیاری از دانشمندان بدون آنکه بطور دربست پیش گوئی ، پیش بینی ، «تله پاتی»یابطور کلی حس ششم را بپذیرند معتقد شده‌اند که ممکن است در وراء حواس پنجگانه معمولی چیز های دیگری نیز وجود داشته باشد که علم باید در احوال آنها بررسی کند و همین بررسی ها را «پاراپسیکولوژی » نام نهاده‌اند .

## ماجرای کارل‌بوئر

از میان دانشمندانی که باین رشته جدید علاقه زیاد نشان میدهند میتوان در درجه اول از «هانس بندر» فیزیکدان و روان شناس ۷۰ ساله آلمانی نام برد که ریاست « انستیتوی کاوش مرز های پسیکولوژی و بهداشت روانی » را در دانشگاه« فری بورگ » بعهده دارد .

او می گوید وجود یک حقیقت دیگر در دنیا مسئله شگفت انگیزی نیست ، با اینکه هنوز نمی توان بطور روشن و صریح آن را توصیف کرد معذالک یک امر کاملا « طبیعی» است .

چیزی که بیشتر مورد توجه « بندر» قرار گرفته « پی‌سی کوکی‌نزی » یا « پی‌سی‌کوسی‌نز» یعنی مطالعه در جابجا شدن غیر عادی اشیاء است .

در این مورد بد نیست ماجرای « کارل‌بوئر» را شرح دهیم .

در سال ۱۹۶۷ جوان شانزده ساله‌ای دریک مغازه چینی آلات فروشی در هامبورگ مشغول کار شد ، با ورود به مغازه ناگهان سری شکستن پی در پی ظروف چینی و شیشه‌ای شروع شد .

**ماموران پلیس در اطراف ماجرا شروع به تحقیق کردند ولی چیزی دستگیرشان نشد معذالک وقتی که «بوئر» شانزده ساله را که مسبب این وضع غیر عادی شناخته میشد در یک انستیتوی روانی تحت مراقبت های پزشکی قرار دادند در مغازه چینی فروشی اوضاع بحال عادی بازگشت ولی ماجرای شکستن ظروف در کلینیک تجدید شد .**

پزشک مامور مراقبت از « بوئر» که به تحقیقات‌پروفسور «بندر» در زمینه پاراپسیکولوژی» آشنائی داشت از وی برای حل این معما استمداد کرد .

**بندر ترتیبی فراهم ساخت که « بوئر» جوان در یک کارگاه تجاری مشغول کار شود . دیری نگذشت که سلسله حوادث غیر عادی در کارگاه درودگری آغاز شد . بنظر میرسید قلاب های محکمی که کابل های سنگین برق به آنها وصل شده بود خود بود شل میشوند ، حتی سقف یک راهرو اندکی پس از عبور « کارل بوئر» فرو ریخت.**

« بندر » بلافاصله اکیپ کارشناسان‌انستیتوی خود را برای آزمایش بر روی این جوان بسیج کرد .

او می گوید :

**ـ ما دو قلاب را بوسیله پیچ بدیوار بتونی نصب کردیم و پس از آنکه پیچ‌هاکاملا محکم کردیم « بوئر» را در یک متری دیوار قرار دادیم بدون آنکه حتی لحظه‌ای از پیچ ها چشم برگیریم . در کمتر از دو دقیقه پیچ هاکاملا بازشده بودند بدون آنکه کسی باز شدن آنها را ببیند بندر و اکیپ کارشناسان او نتوانستند بفهمند که چگونه این پیچ ها باز شده است .**

**حادثه‌ای که در سال ۱۹۶۷ در « روزن‌هایم» برای زیگفرید آدام وکیل دعاوی آلمان روی داد نیز از جمله پدیده هائی است که دانشمندان هنوز نتوانسته‌اند چگونگی آن را درک کنند . لامپ های برق در دفتر کار « زیگفرید » بطور اسرار آمیزی می ترکیدند ، پیچ چراغ های‌لوله‌ای که به سقف و دیوار نصب شده بود خود بخود باز میشد اداره تلفن نیز دچار سرگردانی شده بود گاهی ارتباط تلفنی دردفتر کار «زیگفرید» قطع میشد و زمانی زنگ هرچهار دستگاه تلفن روی‌میز در یک زمان بصدا درمی‌آمد .**

کارشناسان تلفن اول خیال میکردند که‌اختلالی در کابل تلفن ساختمان روی داده است و لذا بلافاصله عده‌ای ماموربررسی‌کابل های تلفن‌شدند آنها از مشاهده وضع غیرعادی که دستگاه کنترل آنها نشان میداد سخت دچار حیرت شدند. دستگاه های کنترل آنها نشان میداد که بعضی وقت هاهر دقیقه شش‌بار ازساعت‌گویای خودکار تلفن‌استفاده شده است بدون آنکه کسی شماره ساعت‌رابگیرد.

## در اوج حیرت

«بندر» که بوسیله روزنامه ها از ماجرااطلاع یافته بود به سرعت خود را به «روژن‌هایم» رسانید. حیرت او از این ماجرا هنگامی به اوج رسیدکه فهمید تنهاوقتی این وضع غیرعادی روی میدهد که یکی از کارمندان دفتر در ساختمان حضور می‌یابد ..

این کارمند دوشیزه دانشجوئی بنام «آناماریا» بود و هنگامی که از راهرو ساختمانی میگذشت چراغ هائی که به سقف آویزان شده بود به نوسان درمیامد .

بلافاصله گروهی از فیزیکدانان آلمانی از مونیخ که نزدیکترین شهر به «روژن‌هایم» بودبرای بررسی در اطراف این پدیده عجیب احضارشدند. از میان تمام این دانشمندان تنها «بندر» بود که مسئله را از جنبه « پسیکولوژی» تشریح کرد.

**« بندر» در گفت و شنودی که با دخترجوان داشت فهمید که «آناماریا» خود را اسیروزندانی یک پدر خشن میداند و کار در دفتر وکالت و تحصیل بسختی روی دوش‌های او سنگینی میکند. بندر توضیح داد که ارتباط اسرار آمیز با تلفن ساعتی برائر تمایلی است که دختر جوان‌بگذشتن سریع وقت از خود نشان می دهد و میخواهدکه ساعت کار روزانه هرچه زودتر تمام شود .**

«بندر» میگوید :

**جوانانی که تحت شکنجه روحی قراردارند ظاهرا یک نوع انرژی‌برای رهائی خود ازتشویش ونگرانی باطنی تولید میکنند . امروز «اناماریا» همسر اختیار کرده و با داشتن یک فرزندزندگی راحتی را میگذراند و دیگر آن پدیده های سابق بروز نمی کند .**

«پولترژیست» پدیده‌ایست که مردم قرون وسطی به آن آشنائی کامل داشتند . معنی این کلمه آلمانی «ارواح خبیثه» است که هنوز هم عده‌ای به آن معتقد هستند و اتفاقا در حال حاضر هم نظیراین پدیده‌ها زیاد است . اشیاء بخودی خود جا بجا میشوند و یا درمحل‌های غیر عادی قرار میگیرند. بطورکلی‌وجود یک‌کودک نابالغ این پدیده‌هارابوجود میاورد و شورویها نیز بنوبه خود به «تله‌پاتی» و «پاراپسیکولوژی» اعتقاد پیدا کرده‌اند ..

**دانشمندان شوروی روی یک زن روسی‌بنام «نینا» آزمایش های زیادی انجام داده‌اند این زن میتواند اشیائی را که روی میزش قرار داردبدون آنکه به‌آنها دست بزند بحرکت درآورد باارائه او چوب کبریت از داخل قوطی کبریت خارج‌میشود.**

**از: مطبوعات جهان**

---

ایران: بحث داغ هفته

(دادگستری و چک گوگوش)

# چک ابزار شکنجه نیست

**آقایان حسن صدر ، ارسلان خلعتبری ، علی هاشمیان ،دکتر وفائی، حاج رحیم‌درافشان و گوگوش سخن میگویند**

**اشاره**

**صدور قرار منع‌بازداشت گوگوش بخاطر چک یک میلیون تومانی ،بحث‌هایی‌را بر انگیخته‌است . گروهی‌از صاحبنظران این قرار را مغایر نص قانون می‌دانندو گروهی دیگر که اکثریت را تشکیل میدهند آن را تائید می‌کنند و برآغاز یک دوره تازه در مورد رسیدگی به شکایت های مطروحه در مورد چک می‌دانند**

**در دو شماره گذشته اظهار عقیده گروهی صاحبنظر را در این مورد درج کردیم واینک چند نظریه دیگر ...**

آقای حسن صدر میگوید :

با احترامی که به آقای پیشوائی دادستان تهران‌دارم بناچار باید بگویم آنچه که دیروز در روزنامه اطلاعات از طرف‌ایشان نقل شده‌درست بنظر نمیرسد .

زیرا قصد پرداخت‌که‌ایشان بدان متوسل شده‌اندامرمعنوی است و بهیچ صورت قابل انکار نیست . یعنی قانونگذار در ماده ۳ گفته صادر کننده وقتی حق صدور چک دارد که معادل مبلغ آن در بانک بصورت نقد یا اعتبار داشته باشد، و همین مقدار برای اثبات قصد پرداخت او کافی است و گرنه هر صادرکننده چکی میتواند مدعی شود که من قصد پرداخت نداشتم و چک بهرعلت اعم از عدم‌تطبیق امضاء بانمونه‌بانکی‌یااشتباهات دیگر اگر برگشت شد عنوان چک بلامحل برآن صادق‌است حتی ذکر شده که اگر درمتن چک شرطی برای پرداخت‌قید شده باشد برای بانک قابل رعایت نیست.

**نتیجه این میشود که‌بمحض اینکه کسی قبول داشته باشد که برگ چکی را از دسته‌چک خود امضاء کردوو بطرف‌داده اعم از اینکه تاریخ را خودش گذاشته یا دیگری و همچنین اعم از اینکه مبلغ چک را خودش نوشته باشد یادیگری نظر قانونگذار این بوده که چنین برگی را چک و برگشت آنرا جرم و صادر کننده آنرا مستحق ششماه تا دو سال**

شبیه چکی که ایشان گفته‌اند بخاطر توجیه عمل‌بازپرس‌است و گرنه عوامل لازم برای صدق عنوان چک فقط امضای صادر کننده است و بس .

مواردی که میتوان به‌بانک اطلاع داد که از پرداخت خودداری کند در قسمت آخر ماده ۳ ذکر شده (گمشدن یا سرقت یا جعل )وخانم گوگوش مدعی هیچیک از این‌سه‌عنوان نیست و اما در ذیل ستون دوم ایشان گفته‌اند طبق گواهی عوامل سرشناس اقتصادی(که آنچه تا کنون درجرایدمنعکس شده احمد و محمود قربانی وخانم پوران روشن‌زاده‌است) کلیه اختلافات مالی مرحوم محمد کریم ارباب و بقیه‌بدهی خانم فائقه آتشین یعنی‌گوگوش تسویه شده و کلیه چک هائی که بامضاء گوگوش بوده در قبال اخذ سفته در حضور عوامل سرشناس اقتصادی معدوم و دیگر چکی در اختیار شاکی باقی نمانده . من آنچه کوشش کردم بین‌نظریه‌بازپرس و مطالب دیگر جراید در باب این چک و این قسمت‌ازبیانات آقای دادستان هماهنگی در ذهن خود ایجاد کنم نتوانستم زیرا در این قسمت اخیراصلا مسئله عوض میشودیعنی‌حاجی درفشان اساسا چکی دراختیار نداشته و همه این هیاهو زائد و بی معنی و بی‌مورد است .

درصورتی که مسلما مردی با چکی به مبلغ ده میلیون‌ریال به دادسرا شکایت کرده و آقای‌بازپرس برخلاف ماده ۱۰ قانون چک‌بی‌محل‌که‌میگوید بازپرس مکلف است معادل‌مبلغ چک از صادرکننده آن وجه نقد یا ضمانت‌نامه بانکی بگیرد و اگر متهم چنین مبلغی را تامین نکرد . بازپرس مکلف است او را بازداشت کند ، عمل شده است . ممکن است قانون‌باوضع‌اجتماعی‌واقتصادی امروز ما ناسازگار باشد،ممکن است قانون را چنانچه گفتگو میشود تغییر دهند ولی مادام که این قانون قابل اجرا است هم بازداشت‌نکردن‌خانم‌گوگوش خلاف قانون بوده وهم منع تعقیب کسی که بقول وکیل آقای درافشان اصلامتهم‌نبوده است .

بقیه در صفحه ۳۵

**گوگوش :**

## وقتی هفت تیر روی شقیقه شما بگذارند ...

**زندان میداند .**

من متاسفم که آقای دادستان از مسئله غیر قابل دفاعی خواستند دفاع کنند زیرا در گفته های ایشان تناقض‌هائی دیده میشود که معلوم نیست کدام یک درست است .

در وسط ستون اول‌باحروف درشت نوشته شده آیا ارائه ورقه‌ای شبیه چک بدون‌تاریخ و مبلغ واقعی و قصد پرداخت و حتی شاکی خصوصی نیز از معرفی نویسنده متن آن اظهار عجز مینماید و درج تاریخ آنرا بیکی از عوامل زیردست خودنسبت‌بدهدمیتوان بعنوان چک مبنای تعقیب کیفری قرار داد ؟ بنظر من


پرویز فنی‌زاده

در نمایشنامه کمدی

سرباز لاف‌زن

بکارگردانی : خلیل موحد دیلمقانی

تالار ۲۵ شهریور

تلفن رزرو ۵۳۰۸۷۱ ـ ۲۵۴۴۴

آگهی مناقصه

شرکت سهامی شهدساز تعداد ۱۲۹۵۰۰۰ عدد قوطی کمپوت ومربا جهت کارخانه کنسرو مشهد را از طریق مناقصه وطبق برگ شرایط و نمونه قرارداد خریداری مینماید داوطلبان‌میتوانند همه روزه‌به‌استثنای ایام‌تعطیل به دبیرخانه شرکت واقع درخیابان تخت‌جمشید نبش ملک‌الشعرای بهار شماره ۲۹۶ طبقه اول‌مراجعه ویک نسخه از برگ شرایط مناقصه و نمونه قرارداد را دریافت و پیشنهادات خود را با قید قبولی شرایط مناقصه تا آخروقت اداری روز ۵۲٫۱۱٫۲۰ بدبیرخانه شرکت‌تسلیم‌نمایند.پیشنهادات درساعت ۱۰ صبح روز ۵۲٫۱۱٫۲۱ در محل شرکت بار و قرائت خواهد شدحضوربیشنهاد دهندگان‌درجلسه مناقصه آزاد است.

شرکت سهامی شهد ساز

آگهی

بیمه کارگران پارکینگ ها در تهران . شمیران. شهرری . کرج .ورامین و گرمسار

در اجرای ماده ۵ قانون بیمه های اجتماعی از تاریخ اول بهمن ماه ۱۳۵۲ کارگران شاغل در پارکینگ های تهران شمیران ، شهرری ، کرج ورامین و گرمسار مشمول مقررات بیمه کامل ۱۸٪ (۵٪ سهم بیمه شده و ۱۳ ٪ سهم کارفرما) قرار گرفته‌اند . از کارفرمایان این قبیل کارگاه ها انتظار دارد لیست و حق‌بیمه کارگران خود را همه ماهه لغایت سی‌ام ماه بعدبه شعب سازمان ارسال و جهت‌کسب اطلاعات بیشتر با شعبه‌مذکور تماس حاصل نمایند . ۱۰٫۱۶ م‌الف ۱۹۲۰۰

سازمان بیمه های اجتماعی

پژوهشکده فرهنگ ایران

آگهی پذیرش دانشجو برای دوره فوق‌لیسانس

پژوهشکده فرهنگ ایران‌به منظور تربیت‌پژوهشگر از طریق امتحان ورودی‌و مصاحبه برای رشته تاریخ و فرهنگ ایران با شرایط زیر دانشجو می‌پذیرد.

۱ـ داشتن درجه لیسانس در رشته تاریخ

۲ـ داشتن میانگین کل ۳ (دارندگان میانگین ۲٫۵ ببالا بادر نظر گرفتن شرایط لازم می‌توانند ثبت نام نمایند.

۳ـ حداکثر سن ۳۰ سال .

۴ـ نداشتن اشتغال یا تعهد اشتغال دردستگاه های دولتی و ملی .

از داوطلبان ،زبان خارجه . فارسی و عربی آزمایش به‌عمل خواهد آمد .

دانشجویانی که در امتحان ورودی پذیرفته شوند درطی دوره تحصیل تمام وقت خود را در کلاس درس یابرای کارآموزی شرکت خواهند کرد .

از نیم‌سال دوم به دانشجویان برجسته کمک هزینه تحصیلی پرداخت خواهد شد . این دانشجویان نیمی از اوقات خود را در بنیاد فرهنگ ایران و سایر دستگاه های علمی‌و پژوهشی به‌کارآموزی مشغول خواهند شد .

پس از پایان دوره تحصیل فوق لیسانس‌پژوهشگران شایسته برای استخدام رسمی به دستگاه های مربوط معرفی خواهند شد .

داوطلبان میتوانند از تاریخ نشر این آگهی تا۱۵ بهمن ماه ۱۳۵۲ صبح از ساعت ۸ صبح تا ۱۲ بادردست داشتن فتوکپی دانشنامه و فتوکپی شناسنامه و ۲ قطعه عکس و فیش بانک تهران شعبه بلوار به‌مبلغ یکهزار ریال برای ثبت نام و ملاحظه سئوالات امتحان ورودی نیم سال گذشته به دفتر پژوهشکده واقع درخیابان وصال شیرازی شماره ۱۰۴ مراجعه نمایند تاریخ‌امتحان ورودی ۱۸ بهمن ماه ۱۳۵۲ است .

پژوهشکده فرهنگ ایران

بالهروشنائی

موسیقی : احمد پژمان

طراح وکارگردان : مجید کاشف

رهبرارکستر : فرشاد شجری

سولیست ها : هایدرون شوارتس ، ایگور کزاک ، ژرژت مارسل ، جمشید سقابانی وهنرمندان

سازمان بالهٔ ملی ایران

همراه بارقص دونفری از باله‌های : شاهزاده زاریزا و زیبای خفته

ورسیتال ویولن : بیژن خادم میثاق

باهمراهی پیانو : لوست مارتیروسیان

تالار رودکی

۶ بهمن ، ۸ بعدازظهر ـ بهای بلیت : ۳۰۰ ، ۲۰۰ ، ۱۰۰ ، ۵۰ ریال (برای دانشجویان نیم‌بها)

۷ بهمن ، ۵½ بعدازظهر ـ بهای بلیت : ۱۵۰ ، ۱۰۰ ، ۵۰ ریال

آگهی استخدام

فرماندهی‌لجستیک‌نیروی زمینی شاهنشاهی تعدادی غیر نظامی در تخصص‌های مشروحه زیر برابرقوانین‌استخدام کارمندان‌در ارتش‌شاهنشاهی با حقوق مکفی طبق مقررات عمومی استخدام‌جهت یگانهای تابعه در مرکز و شهرستانها در سال‌جاری استخدام مینماید.

۱ـ تابعیت دولت شاهنشاهی ایران

۲ـ متدین بیکی از ادیان : اسلام ، مسیحی‌ـ کلیمی ـ زرتشتی

۳ـ داشتن کارت پایان خدمت یا معافیت‌دائم از خدمت زیر پرچم (غیر پزشکی) .

۴ـ سن کمتر از ۲۰ سال و بیشتر از ۳۰ نباشد.

«تخصص‌های مورد نیاز»

لیسانس زبان انگلیسی تسلط بزبان در سطح ترجمه

لیسانس زبان روسی تسلط بزبان در سطح ترجمه

مهندس الکترومکانیک تسلط بزبان انگلیسی

مهندس‌برق و الکترونیک تسلط بزبان‌انگلیسی

دیپلم ریاضی مرد با معدل ۱۵ ببالا بمنظور اعزام بکشور انگلستان بمنظور آموزشهای لازم.

دیپلم فنی هنرستان حرفه‌ای رشته‌برق بامعدل ۱۴ به بالا .

دیپلم فنی هنرستان حرفه‌ای رشته الکترونیک

سرپرست فنی پخش ـ متخصص در امورفنی تعمیرکار دستگاههای یخچال و آب سردکن ، کولر ، و انتیلاتور ، سردخانه ، شوفاژ مشعل ، فربا تحصیلات از ششم ابتدائی ببالا .

داوطلبین میتوانند جهت ثبت نام و کسب اطلاعات بیشتر همه روزه بجز روزهای پنجشنبه‌و ایام‌تعطیل رسمی‌ازساعت۸الی۱۵با دردست‌داشتن مدارک استخدامی لازم بشعبه استخدام مدیریت پرسنل فرماندهی‌لجستیکی واقع‌در خیابان امیرآباد شمالی چهار راه‌آریامهر طبقه ششم ساختمان مهندسی ارتش مراجعه نمایند.

م‌الف ۱۸۹۱۱

آ ـ ۷۵۸۴۲

لجستیکی نیروی زمینی شاهنشاهی

آگهی استخدام پزشک

سازمان بیمه های اجتماعی برای خدمت در مراکزاستان و شهرستان هابتعدادی پزشک عمومی و متخصص باحقوق مکفی‌نیاز دارد. داوطلبان میتوانند برای انجام مصاحبه و آگاهی ازشرایط استخدام باداره کل کارگزینی واقع در خیابان آیزنهاور مراجعه نمایند. م‌الف ۱۵۵۵۸

سازمان بیمه های اجتماعی

شهرداری بندرعباس

آگهی مزایده

۱۹۷۴ تهیه کرده که در صفحات آن بانقاشی مسائل مربوط

شهرداری بندر عباس برحسب تجویز بند۴ از سی ودومین صورتجلسه مورخ ۵۲٫۷٫۲۳ انجمن شهر یک قطعه زمین پلاک‌شماره ۲۸۷ شهرداری واقع در جنب سینما صحرا به مساحت ۱۵۷۰۰ مترمربع یکجا از طریق مزایده بفروش میرساند .

۱ـ حداقل قیمت پیشنهادی نباید کمتر از هرمتر مربعی ۳۲۰۰ ریال باشد .

۲ـ پیشنهاد دهندگان باید قبلا به شهرداری مراجعه و پس از رویت نقشه مربوطه نسبت به شرکت درمزایده اقدام نمایند.

۳ـ پیشنهاد دهندگان می‌بایستی مبلغ ۲۴۰۰۰۰۰ ریال بعنوان سپرده به حساب ۷۵۴ شهرداری در بانک ملی ایران شعبه بندرعباس واریز و فیش آنرا ضمیمه پیشنهاد خود نمایند و یا معادل مبلغ فوق ضمانتنامه بانکی تسلیم نمایند.

۴ـ پیشنهاد دهندگان پاکت خود رالاک و مهرنموده وفقط روی پاکت نام مزایده وشرکت کننده نوشته شود .

۵ـ پیشنهاد دهندگان باید پیشنهاد خود را تا پایان ساعت اداری روز ۴شنبه ۵۲٫۱۱٫۱۵ بدفتر شهرداری تسلیم و رسید دریافت دارند .

۶ـ پیشنهادات رسیده در ساعت ۱۲ روز ۵۲٫۱۱٫۱۶ در حضور کمیسیون مربوطه باز و قرائت خواهد شد .

۷ـ به پیشنهادات فاقد سپرده ویا مبهم یامخدوش و یاپیشنهاداتی که‌پس‌از ساعت مقرر برسد ترتیب اثرداده نخواهد شد .

۸ـ درموقع انتقال زمین هرگونه هزینه نشر آگهی و دفترخانه و ثبتی واحتمالی که بنحوی از انحاء به زمین مذکور تعلق گیرد برعهده برنده مزایده است .

۹ـ سپرده نفرات دوم و سوم تا انتقال قطعی زمین به برنده‌اول نگهداری ودر صورتی که نفرات اول ودوم و سوم حاضر به پرداخت بهای زمین نشوند سپرده آنان بنفع شهرداری ضبط خواهد گردید .

۱۰ـ شهرداری دررد یا قبول یک یا کلیه پیشنهادات مختار است.

شهردار بندرعباس ـ کشاورزی

استخدام

شرکت سهامی معادن مس‌سرچشمه کرمان

افرادی را که دارای تحصیلات و تجربه های ذکرشده در جدول زیر میباشند بطور دائم و با حقوق مکفی استخدام مینماید :

| عنوان شغل | حدود تجربه و مهارت های لازم | تحصیلات | محل خدمت |
|---|---|---|---|
| حسابدار | حداقل سه سال سابقه کار در امور حسابداری پس از اخذ لیسانس | لیسانس حسابداری و یا بازرگانی | تهران و سرچشمه کرمان |
| رئیس روابط عمومی | حداقل سه سال سابقه کار در امور روابط عمومی و چاپ و انتشارات | لیسانس علوم اداری و یا مشابه | تهران |
| رئیس خدمات اداری | حداقل پنج سال سابقه کار در امور حفاظت کاخداری و حمل و نقل | دیپلم یا بالا تر | تهران |
| متصدی چاپ و انتشارات | حداقل پنجسال سابقه کار در امور چاپ و داشتن مهارت کافی در امور نویسندگی | دیپلم یا بالا تر | تهران |
| متصدی استخدام کارگران | سه تا پنجسال سابقه کار و آشنائی کامل بقوانین و مقررات استخدام کارگری و یا حداقل ده سال سابقه کار و آشنائی کامل به قوانین و مقررات استخدام کارگری | لیسانس<br>دیپلم | سرچشمه کرمان |
| متصدی انبار | سه تا پنجسال سابقه کار در امور انبارداری | دیپلم یا بالاتر | سرچشمه کرمان |
| منشی | حداقل پنجسال سابقه کار در امور منشی‌گری و ماشین نویسی فارسی و لاتین | دیپلم | تهران |

شرایط استخدام

ـ دارا بودن برگ خاتمه خدمت و یا معافیت دائم .

ـ دانستن زبان انگلیسی .

ـ عدم تعهد خدمت در سازمان های دولتی .

داوطلبان مقیم استان کرمان در صورت شرایط مساوی برای مشاغل ردیف ۱ و ۵ و ۶ ارجحیت خواهند داشت . از داوطلبان دعوت می شود که برای تکمیل پرسش‌نامه از ساعت ۸ الی ۴ بعد از ظهر حداکثر تا تاریخ ۱۵ بهمن ماه ۱۳۵۲ به کارگزینی شرکت واقع در بلوار الیزابت دوم شماره ۵ مراجعه فرمایند .

م الف ۱۹۰۹۵

آ ـ ۷۵۹۵۰

اطلاعات ۱۳۰۴
سال چهل و هشتم ـ شماره ۱۴۳۱۴
صاحب امتیاز : عباس مسعودی
زیرنظر : فرهاد مسعودی
محل اداره : خیابان خیام ، ساختمان اطلاعات ، تهران
تلفن : ۳۱۱۰۷۱ تا ۳۱۱۰۷۹
تلکس : ۲۳۳۶ ـ تلگرافی : اطلاعات ـ تهران

# استحکام ریال

شرح معاملات مهم ارزی را که این چند روزه در بازارها و بانک های ایران جریان داشته است ، دیروز در گزارش خبرنگار اقتصادی « اطلاعات» ملاحظه فرمودید .

نکته چشمگیر درین گزارش ، تحکیم موقع «ریال» بود که خصوصا در شرایط نا استوار و پرتلاطم بازار بین‌المللی ارز حائز کمال اهمیت و موجب استحکام بیشتر مبانی اقتصاد کشور است .

پول ایران تا چند سال پیش در قبال ارز های خارجی ، موقعی ضعیف داشت و چون نمی توانست وضع خود را در برابر تحولات و تغییرات ارزی جهان حفظ کند ، طبعا نمی ـ توانست نقشی در ثبات اقتصادی کشور و مخصوصا تعادل هزینه زندگی بر جای گذارد . البته امید آن بود که به موازات توسعه اقتصادی و افزایش درآمد ملی ، تفاوت هایی در وضع ارزی کشور بوجود آیدو «ریال» موقع بهتری احراز کند . لکن در سال های اخیر ، دنیای ما دستخوش یک سلسله مشکلات و بحران های شدید پولی بوده و در چنین احوالی که حتی قدرتمندترین و مستحکمترین پول ها در معرض نوسانات شدید قرار می گیرند و وضع آنها به خطر می افتد ، تثبیت ارزش پول یک کشور در حال توسعه را نمی توان امری عادی تلقی کرد و به سهولت از کنار آن گذشت .

در شرایطی که بازار بین‌المللی ارز با نوسانات شدید و ناگهانی روبروست و حتی کشور های بزرگ صنعتی نمی توانند موقعیت پول خود را تثبیت کنند ، استحکام پول ایران را باید مرهون یک موقع استثنائی بود . موقعیتی که از یک‌عامل بخصوص ریشه نمی گیرد بلکه باید عوامل مختلف اقتصادی و سیاسی و تا حدودی اجتماعی را ضامن آن شمرد .

برخورداری از چنین کیفیتی به دولت ایران امکان داد که هفته گذشته ، در حالی که بار دیگر اوضاع پولی جهان دچار تشتت و وضع ارز ها نا مشخص بود وپاره‌یی کشور های بزرگ صنعتی ترجیح دادند پول خود را در نوعی حالت تعلیق قرار دهند ، به اتخاذ یک سیاست جدید پولی مبتنی بر آزادی معاملات ارز مبادرت ورزید .

آثار چنین سیاستی ، طی چند روز اخیر بسرعت ظاهر شد و چنان که خبرنگار اطلاعات در گزارش خود می نویسد : « در جریان اولین و بزرگترین معامله آزاد ارز ، معامله‌یی با حجم ده میلیون دلار در یکی از بانک های تهران صورت گرفت و خریدار که در یکی از شیخ نشین های خلیج فارس اقامت دارد توسط کارگزار بانک ، معادل ده میلیون دلار «ریال» ایران را خریداری کرد . در حالی که از نظر زمانی ، فصل معامله ارزی روی ریال ایران چندان مساعد نیست وبا قریب به پانصد میلیون تومان پول ایران که حجاج ایرانی در موسم حج وارد عربستان سعودی و کشور های خلیج فارس کرده‌اند ، طبیعی است که ریال ایران نباید متقاضی داشته باشد . باوصف این، برخلاف سال گذشته که در چنین ایامی ریال ایران تنزل بها داشت ، طی چند روزه اخیر ۳ تا ۵ درصد ترقی کرده است .»

تثبیت و تحکیم پول ایران نکته‌یی است که از نظرتیزبین محافل اقتصادی و پولی جهان دور نمانده و حتی برخی از مطبوعات معتبر عالم ، درین چند روز مقالاتی درین باب نوشته و از سیاست اقتصادی و پولی ایران تمجید کرده‌اند .

# ایران دنیای سوم را جانشین امریکا و اروپا میکند

## بحران نفت کشورهای صنعتی را در ورطه بحران اقتصادی وحشتناکی سرنگون کرد

آرنولد توین بی
مورخ ـ دانشمند ، نویسنده برجسته و سرشناس جهان

ترجمه : حسن پویان

اقلیتی از نوع بشر که از نظر تکنولوژیکی «توسعه‌یافته» است ، بوسیله یک مورخ اقتصادی عالیقدر انگلیسی «جامعه دریافت کننده» برچسب خورده و این اطلاق کاملا سزاوار است ، گرچه «دریافت کننده بودن » به خودی خود سرشت ویژه چنین جامعه‌ای نیست . هر جامعه و هرمخلوق منفرد جانداری ، از یک«آمیب» گرفته تا یک موجود انسانی «دریافت کننده» است . هر مخلوق زنده پاره‌ای از کائناتی است که موقتا توفیق یافته است « فردیت » خود را تاکید کند ، و در سودای آن است، که این تاکید را با بهره‌گرفتن از باقی کائنات ، تا جائیکه در ید قدرت اوست حفظ کند .

موجودات انسانی دروقوف باطنی برتیره و نژاد خود و احساس شرمندگی بخاطر آن خصلتی غریب و منحصر بفرد دارند . موجود انسانی ضمنا دارای هدف های غیر مادی و به همان اندازه مادی است ، بعنوان مثال شهرت و ارضاء کنجکاوی ذهنی و آفریدن‌آثار هنری و دمساز شدن بانفوذی روحی و معنوی ، و بعبارت دیگر تاکیدی که سر چشمه‌ی مذهب است .

این انگیزه های غیر مادی درجوامع دوران‌پیش ازصنعتی گذشته وجدان نژاد و تیره را به نحو شایان توجهی مهار کرده است . پیش درآمد انقلاب صنعتی در ۲۰۰ سال قبل زوال و از میان برداشته شدن این محدودیت های سنتی بود . قهقرائی که به این ترتیب در عرصه اخلاقی پدید آمده است جنبه‌ای از ویژگیهای انقلاب صنعتی است که از مهار کردن دامنه دار نیرو های ساکن مادی از طریق بکار گرفتن دانش‌درتکنولوژی، اساسی تر است

انسان متجدد بر آن داشته شده است ، تا بر پیچیدگی های سنتی اعطای سیادت آزادانه بر تیره و نژاد انسانی‌بوسیله مشربی که نژاد و تیره را قابل احترام جلوه داده است غلبه کند . روی این نکته پافشاری شده است که تعقیب ایثار آمیز امتیاز اقتصادی فردی یاجمعی از نظر اجتماعی سودمند است. استدلال شده است که این امتیاز و فایده محرک عالی و غائی برای فزونی یافتن ثروت تولید کل ناخالص ملی‌است. لجام‌گسیخته‌کردن‌نژاد بوسیله این مشرب نیروی روانی «پیشرانه» راه و رسم جدید زندگی در کشور های پیشرفته از نظر تکنولوژی بوده است .

اما این مشرب اغوا کننده با دو قرن تجربه ناشی از عواقب عملی ساختن‌آن مجعول و دروغین از آب درآمده است، و بهر تقدیر ، این فرضیه که نژاد ویژه از رهگذار اعمال « دستی نامرئی » به رفاه اجتماعی میرسد استتار وصحنه سازی محض است .

در عمل مردمان کشور های توسعه یافته از نظر تکنولوژی از این اندرز خام و نابخردانه پیروی کرده‌اند که « نیاز ملت فرصت تاجر » است .

در این چار چوب ، تاجر به معنای کسی است که انگیزه و نیت اصلی وی جستجوی نعمات مادی برای شخص اوست . « تاجر» از کار خود، بیش از آنکه در اندیشه ارزش ذاتی این کار برای جامعه و یا حتی برای خودش باشد ، در سودای نفعی است که صرفا ماهیت مادی دارد.

### جنگ سرد

شدت « جنگ سرد » اقتصادی بوسیله سازمان یافتن حریفان و رزمندگان در محافل وتراست ها و کارتل ها و اتحادیه های کارگری مضاعف شده است . تاجری که در این کار زار شرکت دارد دیگر هماوردی تنها نیست اوعضو شرکتی‌است که از آمادگی و نیتی که‌برای نبرد کردن دارد شبیه به یک فوج نظامی است و تعاقب‌جمعی امتیاز اقتصادی به میزانی دهشتناک پر اهمیت است .

در طول نخستین دو قرن انقلاب صنعتی تاکید ها و محدودیت هائی که از این انقلاب زائیده شدند امری از امور داخلی کشور های توسعه یافته بودند ، اما امروز برخی از کشور های در حال توسعه نیز دست های خود را برای مشارکت یافتن در این قمار انتحار آمیز تکدی از همسایه دراز کرده‌اند . رشد فراوانی نعمات اقتصای که اقلیت‌توسعه یافته بشریت به آن نایل‌آمده تا حدودی به خرج اکثریت بوده است . اقلیت ، منابع طبیعی اکثریت را به اندازه منابع طبیعی خودش استثمار کرده است‌بعنوان‌نمونه ساکنان ایالات متحده امریکا که‌بیش از ۶ درصد جمعیت جهان را تشکیل نمی دهند ، توانسته‌اند در حدود ۳۳درصد از مواد خام جهان را مصرف کنند.

### ظهور ایران

بسیاری از این مواد خام‌که خوراک صنعت مکانیزه بشمار میروند قابل جایگزینی‌نیستندو برای ابعاد کلی آنها نیزحدی وجود دارد .

در این اواخر ،نیرنگ های ممالک توسعه یافته‌بوسیله‌برخی از مردم باریک بین کشور های در حال توسعه مورد مطالعه قرار گرفته است .

دانشجویان این کشور هاکه تاکنون مورد استثمار قرار داشته‌اند ، اکنون هنر« تاجر» را که از فرصت های مغتنم استفاده میکند تا بر پاره‌ای از کالاهائی که برای بقای جامعه ضرورت‌حیاتی‌دارد پنجه‌اندازد و سپس قیمت آن را تا رفیع‌ترین سطحی که بازی عرضه‌و تقاضا اجازه دهد افزایش‌دهد، آموخته‌اند .

ظرف چنددهه گذشته‌ایالات متحده امریکا ، اروپا و ژاپن سرنوشت خود را به منابع زیر زمینی‌کشورهای تولیدکننده نفت و صادرات نفتی این‌کشور ها وابسته کرده‌اند .آنها نفت را بعنوان منبع اصلی انرژی جانشین ذغال سنگی ساخته‌اند که در داخل تولید میکردند . ایران از این‌فرصت ،ماهرانه‌و مدبرانه‌استفاده‌کرده است.ایران کشورهای تولیدکننده نفت را در یک گروه متشکل کرده و این گروه ناگهان قیمت نفت را به درجه‌ای که موجب آشفتگی اقتصاد کشور های توسعه‌یافته گردیده افزایش داده است ، و این مداخله نوظهور خارجی در کشمکش های داخلی مزمن کشور های توسعه یافته،ممالک یادشده را در ورطه بحران اقتصادی وحشتناکی سرنگون کرده است .

بعد چه خواهد شد ؟ بنظر میرسد که نتیجه فوری این وضع دگرگونی معکوسی در موازنه قدرتهای اقتصادی (ومآلا شاید هم سیاسی و نظامی)میان کشور های‌توسعه یافته‌وممالک تولید کننده نفت باشد . ولی آیا کار در همین جا تمام میشود ؟ در صورتیکه چنین باشد مفهوم آن صرفا عبارت‌از جایگزین شدن کشور های‌تولید کننده نفت به جای آمریکا ، اروپا و ژاپن است اما این دگرگونی‌صرفا انتقام معنوی و مادی انقلاب صنعتی راسخت‌تر و شعاع تاثیر آن را گسترده‌تر خواهد کرد و موجب تسریع فرارسیدن روزی خواهد شدکه در آن ، طبیعتی که آماج‌تجاوز و آلودگی قرار گرفته است مطمئنا انتقام خود رااز ـنوع بشرـ خواهد گرفت .

دومقاله برگزیده هفته

# آیا میتوان زنها را سوار شد؟!

احمد احرار

کبری خدائی، سی‌وهشت‌ساله، اهل رشت به کلانتری شکایت کرده است که شوهرم‌برای لذت‌جویی جنون‌آمیزخود، راه‌تازه‌یی پیدا کرده است و روزی سه‌بار ازمن سواری میگیرد!

کبری‌خانم در شکایت‌خود قید کرده است: «شوهرم که اتفاقا مرد سنگین‌وزنی است و جثه‌یی درشت و اخلاقی خشن دارد ، پیش از هر وعده‌غذا، یعنی‌روزی سه‌نوبت، بر پشت من سوارمی‌شود و دستور میدهد چندبار دور اتاق یورتمه بروم! چند روز این وضعیت را تحمل کرده‌ام ، اما بیش ازین نمیتوانم جثه سنگین واخلاق‌خشن‌شوهرم‌را متحمل‌شوم. خواهش میکنم تکلیف مرا روشن کنید»!

از ابتدای خلقت تا به امروز ، مرسوم این بوده است که زنها مردهارا سوار میشده‌اند. تاکنون هم شنیده نشده است که مردی به کلانتری رفته و ازین بابت شکایت کرده باشد . حالا که‌بعد از قرنها یک همجنس رشتی ما هوس کرده است زنی را رکاب کند و سوار شود، بیچاره را به کلانتری کشانده و در روزنامه بوقش را زده‌اند !

این خبر، قصه‌یی را به‌یاد من آوردکه در روزگاران خیلی‌پیش، حاکم جوانی‌تازه براریکه‌حکمرانی نشسته بود. وزیرش‌ضمن‌نصایحی که به او میداد ، پیوسته تاکید میکرد از معاشرت زنان اجتناب کند. وزیر آنقدر در این توصیه مبالغت کرد که حاکم جوان‌تحت تاثیر قرار گرفت و هیچ رغبتی نسبت به زنها نشان‌نمیداد. حاکم را کنیزکی بود صاحب جمال که وقتی دید رفتار مرد جوان‌عوض شده و بخلاف گذشته حرارتی از خود بروز نمیدهد، درصدد کشف علت برآمد و بالاخره فهمید که قضایا از کجا آب میخورد . مدتی کوشید تا بلکه افسون وزیر را خنثی کند و هیجان خفته را در حاکم برانگیزد . اما موفق نشد . بالاخره گفت‌حالا که‌چنین است و من به‌کارتو نمی‌آیم،لااقل مرا به‌وزیرببخش تاضمنا فرصتی بیابم و حقیقت نصایح او را بر تو معلوم کنم . حاکم پذیرفت و کنیزک را به وزیر داد .

کنیزک چندگاهی فوت‌وفن‌های ملبری و دلربائی را به‌کار بست‌تا آنکه دل از وزیر ربود ولی کام به وزیر نمیداد . وقتی که وزیررا کاملا گرفتار و واله‌و شیدای‌خود یافت به او گفت اگر تو راست میگوئی‌و درمحبت من کامل‌عیاری و وصال مرا میخواهی ، به یک شرط موکول است . من خوش دارم که زین برپشت تو ولگام‌بر دهانت بگذارم‌و سوارت شوم ! وزیر ، ابتدا اخم کرد و خشم نشان داد ولی چون دید اینها هیچکدام چاره دل را نمیکند ، رضایت داد . کنیزک نیز هماندم حاکم را مطلع ساخت و مطابق قرار قبلی،هنگامی که وزیربیچاره را زین‌وبرگ کرده وسوارش‌شده بود و به چپ و راست می‌تاخت، حاکم وارد شد و وزیر را گفت : آیا تو همان نیستی که‌همیشه مرا از مجالست زنان منع میکردی؟

وزیر گفت : بلی ، من ترا از زنها برحذر میداشتم تا به چنین روزی نیفتی و زنها ترا هم مثل من دهانه نزنند و سوار نشوند !

خانمها خیلی چیزها میتوانند درباره مردها بگویند . میتوانند جنس مرد را به خودخواهی ، به تملک‌طلبی، به قساوت ، به شقاوت متهم کنند و مدعی شوند که مردها نوعا تا وقتی زورشان میرسیده به زنها زور گفته‌اند . اینها همه درست، ولی یک چیز را بینکم و بین‌الله باید قبول کنند و انصاف‌بدهند که تادنیادنیاست، علی‌رغم همه‌ی این حرفها ، زن سوار مرد بوده است !

من‌قبول دارم که قبل از نهضت زنان برضد تسلط طلبی مردها و تساوی حقوق زن‌ومرد ، درخیلی از موارد حقوق و امتیازات زن بوسیله مرد غصب شده و مرد نوعی سلطه نیمه‌خدائی نسبت به زن برای خودش قائل بوده وزن را مملوکه خود میدانسته است . قبول دارم که زن از مرد خیلی زور شنیده ، قبول دارم که زن یک دوران بردگی‌را در روابطش با مرد طی میکرده و مرد به‌ناحق او را ضعیفه و ناقص‌العقل می ـ خوانده، ولی در تمام این‌احوال، وقتی پای دهانه‌زدن و سوارشدن به‌میان می‌آمده، مرد با خضوع تمام سرش را جلو می‌آورده و پشتش را خم میکرده است.

تاریخ را نگاه کنید ، حتی مردان بزرگ و سرداران گیتی ـ گشای عالم ، این وضع را در رابطه دو جانبه مردو زن چندان بدیهی دانسته‌اند که با تمامی سطوت و شوکتشان ، بمجردآنکه زنی زین و برگ و افسار ولگام آورده‌و برای‌سوار شدن‌وسواری گرفتن تمایلی نشان داده است ، آن مردمان رام‌نشدنی بسهولت رام شده و زین‌را برپشت وافسار را بردهان پذیرفته‌اند . صفحات تاریخ پر است ازنقوش وتصاویر زنانی که بر پشت مردان بزرگ نشسته و تاخت و تازکرده‌اند . تائیس برگرده اسکندر، کلئوپاترا برپشت سزار و مارک آنتونی ، ژوزفین روی دوش ناپلئون..

از بدو خلقت ، که شیطان لعین افسارولگام رابدست ننه‌حوا داد و به‌او آموخت که چطور بر پشت بابا آدم بنشیند و سواری بگیرد، الی‌زماننا‌هذا اولین بار است که ما می‌بینیم و می‌شنویم مردی خرق اجماع‌کرده وخواسته است زنی را سوار شود. آنهم مردی از اهالی رشت . حیف که کبری‌خانم حاضر نیست رکاب بدهد !

عبور از ۵ قاره

# شورای عالی سکس!

وزیر بهداری فرانسه : بایدتمام مسائل‌جنسی رابه‌بچه‌ها آموخت

دوهزار دختر ۱۴ ساله انگلیسی در انتظار مادر شدن

آموزش حقایق زندگی و روابط جنسی درفرانسه ،برای کودکانی که به سن ۷سالگی رسیده باشند ، بلافاصله در مدارس ابتدائی فرانسه آغاز خواهدشد. البته این آموزش بارضایت والدین خواهد بود و مضافا ، در خارج ازساعات عادی کلاسها انجام خواهد گرفت.

در فرانسه ، ازاین پس آموزگاران مدارس ابتدائی تصویر آلت های تناسلی‌انسان رادر حضور پسران‌و دختران خردسال ، بر تخته های سیاه خواهند کشید .

مجله «پاری ماچ» ، شروع آموزش روابط جنسی را در مدارس ، مترادف با یک‌انقلاب دانسته است . آنچه در زیر می‌خوانید ماحصل گفتگوئی است که خبرنگاران پاری‌ماچ با «منی‌گره‌گوار» و «ژان‌کو»با «میشل پونیاتوسکی» وزیر بهداری فرانسه، درباره‌آموزش روابط جنسی در مدارس این کشور انجام داده‌اند .

★★★

سئوال ـ چرا در زمان ما تصمیم گرفته شده است که اطلاعات مربوط به آموزش جنسی ، از وسایل ارتباط جمعی پخش شود و این اطلاعات در مدارس تدریس گردد ؟

جواب ـ علت این است که تمدن ما بیش از پیش خصلت «شهرنشینی» پیدا کرده است. کودک امروزی خواه کوچک وخواه بسیار بزرگتر باشد ، دیگر در جریان واقعیات قرار ندارد . درگذشته ، درروستاها مسئله‌ای بنام مشکل آموزش جنسی وجود نداشت ،مظاهر این آموزش درزندگی روزمره روستائی مشهود بود . کافی بود که کودک نگاهی باطراف خود بیاندازد و...

تاپیش از جنگ گذشته(دوم) ۷۵ درصد از مردم ، در نزدیک روستاها زندگی میکردند . امروز تنها ۲۰ درصد دراین حوالی زندگی میکنند . تمرکز جمعیت در شهرها ، آزادیهای بمراتب بیشتری که امروز در مقایسه باگذشته ، دراخلاقیات و رفتار های مردم ، وجود دارد و انصراف و بی‌علاقگی روز افزونی که برخی‌ازوالدین به‌مسائل کودکان خود نشان میدهند ، ایجاب میکند که مدرسه بصورت محیطی‌طبیعی، برای آموزش واقعیات عریان‌و ازجمله آموزش روابط و مسائل جنسی ، درآید .

سئوال ـ تاسیس شورای عالی اطلاعات سکس‌در فرانسه، به‌چه دلیل بوده است ؟

جواب ـ اولا باین دلیل که در جنب وزارت بهداری ،به عنوان مسئول توسعه آموزش سکس نوعی ارگان مشورتی وجود داشته باشد . ثانیابرای اینکه از خلال انواع بیشمار بدآموزی های پرسروصدا و منحرف کننده‌ای‌که‌فضای‌وسایل ارتباط جمعی را اشباع کرده است ، زبانی روشن و عینی وواقع بینانه ، برای سخن گفتن درباره زندگی و روابط جنسی پیدا شود .

لازم‌است واقعیتی که‌همواره طبیعی بوده، اما همیشه ترجیح داده‌اند در باره آن سکوت کنند ، ماهیت عادی و طبیعی خود را بازیابد. تنها ازاین‌راه است که میتوان والدین و کودکان را از کابوس حجاب ظاهری نفوذ ناپذیری که به وسیله مسائل مربوط به حقایق زندگی و روابط جنسی بوجود آمده است ، نجات داد . از این گذشته ، متداول کردن‌این آموزش اجازه خواهد داد تا استفاده از وسایل پیشگیری مانند قرص ها و سایر وسایل ضد آبستنی ترویج شود .و از ازدیاد بیقاعده نسل‌جلوگیری شود .

سئوال ـ راجع به مخالفت پدران و مادران چه میگوئید؟

جواب ـ رسالت اصلی ما، تنها آگاه کردن مردم است . بهر حال ،میل دارم بعنوان مثال یادآوری کنم که در سال گذشته نزدیک به ۲ هزاردختر خردسال انگلیسی که کمتر از ۱۴ سال داشتند ، در انتظار مادر شدن بودند . چنین سرنوشتی ، انتظار بسیاری‌از دختران خرد سال فرانسوی‌را نیز می‌کشد . نقشی که ماایفا خواهیم کرد،بدون شک دارای نتایجی نخواهد بود که ازاین وضع ناهنجار بدتر باشد .

بدنیست یادآور شویم که‌در برخی از کشور ها (مخصوصا سوئد) آموزش روابط وحقایق زندگی جنسی ، از مدتها قبل در مدارس متداول شده است.

# این پسر ۱۳ ساله بدون کلیه مدرسه میرود

«ایوزبالش» ۱۳ ساله است اما ۹ ساله بنظر میرسد .رشد جسمانی او از چهار سال‌پیش که هردو کلیه‌اش را برداشتند متوقف شده است. معذلک او بمدرسه میرود و بازی میکند.

پزشکان برای زنده نگهداشتن او مجبورند هفته‌ای دوبار بکمک روش «همودیالیز» که هربار ۸ساعت طول میکشد خون او را با استفاده از یک کلیه مصنوعی باصطلاح شستشو دهند.بااین حال پزشکان اعتراف میکنندکه کوششهای آنان برای ایجاد کلسیم کافی جهت تامین رشد استخوانهای «ایوز» کفایت نمی‌کند .

مادر این طفل پیشنهادکرده است که یکی از کلیه‌هایش را به او بدهد ولی پزشکان‌اینکار را بعلت سابقه بیماری کلیوی مادرش غیرممکن می‌دانند . بااین حال خود «ایوزبالش»از سرنوشتی که برایش مقدرشده است راضی است . او مطمئن است که بالاخره در این‌دنیای بزرگ برای اوهم کلیه‌ای پیدا خواهد شد . از این گذشته بنظر او افتخار بزرگی است‌که پسری مانند وی تا آن اندازه معروف باشد که تمام روزنامه های اروپادائما‌اسم‌وسرگذشتش را چاپ کنند .

نظیر «ایوزبالش» ۱۳۵۰بیمار دیگر نیز در فرانسه وجود دارند که‌هریک‌منتظرند«کلیه»ای برایشان پیدا شود .

از : پاری‌ماچ

# استفاده‌ازبادبرای تولید برق

یکی از ابتکاراتی که برای مقابله‌با بحران انرژی‌پیشنهاد شده استفاده از آسیاب های بادی برای ایجاد برق است. هم اکنون نخستین آسیاب بادی‌مولدبرق در جزیره‌سبلت واقع در آلمان بکار افتاده است .

نتایج اولیه این دستگاه بسیار رضایتبخش بوده‌است . دانشمندان امیدوارند چون بادکوچکترین مخارجی‌ندارد صاحبان‌صنایع برای استفاده از این وسیله تولید انرژی علاقه نشان دهند و کمبود انرژی تاحدودی بدین‌وسیله رفع گردد.

# کرها شنوا میشوند !

با اختراع دستگاه بسیار کوچک‌وظریفی که مانندرادیو می‌باشد کران می‌توانند از این پس براحتی بشنوند .

این دستگاه بوسیله دکتر کولارد ساخته شده است و باقرار دادن آن در زوایای دندان اشخاص کر آنان‌می‌توانند بشنوند .

این دستگاه علائم فرکانس رادیوئی را به دندان منتقل می‌کند و این علائم را تبدیل به ارتعاش می‌نماید ، ازطریق دندان این ارتعاشات به مرکز شنوائی در مغز منتقل می ـ شود و کران‌می‌توانند درست مانند سایرین صدا های‌واقعی را بشنوند .

# بچه هفت ماهه از نردبان بالا میرود

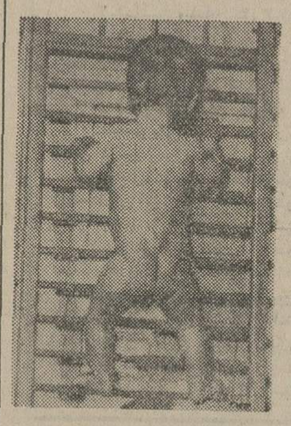

در هفت ماهگی میتوان از نردبان بالا رفت

درپراک،پایتخت چکوسلواکی مدرسه منحصربه فردی‌وجود دارد که در آن به کودکان خردتر از یک ساله فرصت داده میشود تا نیرو های جسمانی‌ودفاعی‌خودراپرورش دهند. اطفالی‌که‌در این مدرسه نگهداری میشوند مثلا دو و حتی سه ماه از میزان رشد طبیعی پیشرفته‌تر هستند و تا وقتی به سن مدرسه رفتن برسند این پیشرفتگی ممکن است ، به یک سال برسد . بچه‌ها در این مدرسه درهفت ماهگی از نردبان بالا میروند.

درسهایی که در این‌پرورشگاه استثنائی‌تدریس‌میشود بوسیله «دکتریاروسلدوکخ» در«انجمن مراقبت از مادران و اطفال» در پراگ ابداع شده است . دراین‌درسهایک سلسله‌تمرینات بدنی که باعث ترغیب و توانا کردن کودک به خزیدن و راه رفتن در مراحل بسیارابتدائی عمر وی‌میشوند مورداستفاده قرار میگیرد . به عقیده دکتر «کخ» اطفال شیرخوار در محدوده زندگی کوچک خود دارای فرصتها و امکاناتی هستند که اگر در نخستین‌سال حیات مورد استفاده انان‌قرار نگیرند ممکن است از دست بروندو به‌عبارت‌دیگر،در آینده هرگزثمره‌ای از این امکانات نصیب صاحبانشان نشود.

دکتر کخ معتقد است که برای یک‌طفل بسیار خردسال وچند ماهه طبیعی است که هم عمودی وهم افقی حرکت کند. کودکان شیرخوارازهمان‌وقت که شروع به خزیدن میکنند توانائی بالا رفتن از نردبان‌را نیز تحصیل میکنند . از خود دکتر کخ نقل قول میکنیم که میگوید : «بچه» انسان عادت میکندکه بر پشت مادرش‌سوار شود وازدرختها بالا برود . یک کودک‌شیرخوار درحالیکه بیش از چند هفته از بدنیا آمدنش نمیگذرد با دستهای کوچکش به زلفان مادر خود می‌چسبدو میتواندبه‌آن آویزان شود و وزن بدن خود را بر دستانش تحمل کند.

درنظر دکتر کخ این نکته اهمیت بسزائی دارد که طفل تقریبا بطورکامل از قید وبند هر نوع محدودیتی از قبیل قنداق ولباس‌و حتی «شورت بچه» ازاد باشد زیرا تنها در حالت عریانی کامل است که مجال رشد و پرورش نیرو هاو استعداد های جسمانی و دفاعی یک کودک ـ تقریبا از فردای بدنیا آمدنش فراهم میشود .

در پرورشگاه مخصوص اطفال کمتر از یک ساله و در کلاسهای دکتر کخ تمرینها ممکن است تنها چند روز پس از بدنیا امدن طفل آغاز شود.

دکتر کخ تاکید میکند که اولین سال زندگی کودک ، پر اهمیت‌ترین سال در تمام عمری است‌که‌قراراست در دنیا زندگی کند واین نظر اکنون‌از طرف روانشناسان نیزپشتیبانی میشود .

از : سندی‌تایمز

داستان هفته

# یک میکرب کم میشود

نوشته : عزیزنسین ترجمه : ثمین باغچه‌بان

وقتی برای بار اول به سفر اروپا رفتم ، چیزی که بیش از هرچیز دیگر در شهرهای برلن و ورشو توجهم را جلب کرد ، کثرت معلولین بود. راستی تعداد معلولین در این شهرها به شکل غیر قابل باوری فراوان بود ... اما این چلاقهای عصا به دست ، همه خیلی مردانه و سرافراز راه می‌رفتند ، چونکه اینها مبارزین معلول جنگ دوم‌جهانی بودند . من در جاهای دیگر ندیده‌ام که شل بودن و چلاق بودن باعث افتخار و غرور باشد . اما معلولین اینجا ، با چوب پا و عصا چنان سرافراز راه می‌رفتند که معلوم بود از علیل بودن خود مغرور و سربلند هستند .

★★★

به وطنم برگشتم و سالها از این مسافرت گذشت . یک روز از خانه خارج شدم . داشتم دنبال کاری می‌رفتم . در دور مرد چلاقی را دیدم که با کمک چوب پا به‌طرف من میامد . وقتی به من نزدیک شد ، خودم را در یکی‌ازشهرهای‌جنگ‌زده اروپااحساس کردم ، برای اینکه این هموطن چلاق ، مثل چلاقهای چنین شهری ، مغرور و مردانه راه میرفت . خیلی زنده و استوار ... خیلی سرافراز ...

وقتی به هم رسیدیم ، چند لحظه‌ای به هم نگاه کردیم ، بعد همدیگررادر آغوش‌کشیدیم و سروروی همدیگر غرق بوسه کردیم .. این مرد علیل ، همدوره من بود . سالهایی از عمرمان را ، در کنار هم گذرانده بودیم .

جای زخم عمیقی روی لبش بود . این زخم هدیه‌ای بود که من در دوران جوانی و جهالت به او داده بودم . سی سال بود که همدیگر را ندیده بودیم . بعد هم وقتی اورا دراین حال دیدم، احساس‌شرمندگی غیرقابل توصیفی کردم .

کوچکترین تاسفی نداشت. کوچکترین‌اثری از غم و غصه درصورتش دیده نمیشد .وقتی حالش را پرسیدم با خوشبینی‌و متانت‌جواب داد :

ـ حالم خوبه ، حالم خوبه .. حالم خیلی خوبه .. مرضو شکستش دادم .. روزبه‌روزم دارم بهتر میشم .. نگران نباش !..»

خداحافظی کردیم . او روی چوب پایش تکیه کرد و راه افتاد . اما چقدر مردانه ، چقدر استوار .. پای چلاقش روی زمین کشیده میشد ، اما چه مردانه و متین ..

وقتی از من دور شد ، راه افتادن با دو پای سالم ، در نظرم قباحتی دیده میشد .

★★★

بعد از آن گاه‌وگداری سری به من میزد . از گذشته و دوران بچگی‌مان یاد میکردیم . خیلی تنومند نبود ، اما قدرتمند بود . در مدرسه که بودیم ، کمتر کسی از میان ما جرئت طرف شدن با او را داشت . زیرو زرنگ و پر دل‌و جرئت‌بود . هردو ورزشکار بودیم و در یک وزن باهم کشتی می‌گرفتیم. درنده‌خوو مهاجم‌نبود،اما هیچکس‌نمیتوانست به او زور بگوید .

اخیرا بازهم سراغم آمده بود . این‌بار خیلی بیش از بارهای گذشته سرحال وشاد بود. وقتی او را اینقدر شاد و شاداب‌دیدم، خیلی خوشحال شدم . می‌گفت :

ـ چند دقیقه پیش که داشتم سراغ تو می‌اومدم ، برام اتفاقی افتاد که داشتم از خنده روده‌برمیشدم. نمیدونی چقدرخندیدم.. به عمرم اینقدر نخندیده بودم .

ـ تعریف‌کن چی شده ... خیلی وقته که لب منم به خنده وانشده .. نمیدونی چقدر احتیاج به خنده دارم ، بگو چی شده‌بود؟..

ـ داشتم میومدم سراغ تو . میخواستم‌از خیابان ردشم . چون میانگم ، همیشه با احتیاطم .. اما نمیدونی اتوموبیلا با چه سرعتی میرفتند .. من رفتم کنار خط کشی مخصوص عابرین پیاده و منتظر بودم که خیابون خلوت شه .. رفت وآمد اتومبیلها قطع شد ، اما من تابیام با پای چلاقم‌خودمو به پیاده‌رو روبرویی برسونم ، یک تاکسی سر رسید ... من همونجایی‌که بودم وایسادم که تاکسی‌رد شه .. وقتی‌راننده تاکسی‌وضع منو دید ، با دستش علامت داد که من رد شم ، اما حقیقت اینکه به نظر من اینطور اومده بود ! .. تاکسی با سرعت از کنارم رد شد .. اما من تا بیام خودمو جمع‌وجور کنم ، گلگیر ماشین گرفت به دامن کتم و پاره‌ش کرد ... آخه راه افتادن من مقدماتی داره ! .. راننده ترمز کرد و واساد ... ، بعد سرشو از پنجره آورد بیرون که :

ـ چرا حواستو جمع نمیکنی ، میخوایی نفله شی ؟..»

دوست من، مثل‌اینکه‌قضیه خیلی‌خنده‌داری را تعریف میکرد، این حرف راننده تاکسی را هی تکرار میکرد : میخوایی نفله‌شی؟..»

دوستم به حرفش ادامه داد :

ـ من برا اینکه اعصاب راننده تاکسی ناراحت نشه ، کوتاه اومدم و گفتم : اشکالی نداره پسرم ، شما خودتو ناراحت نکن .. دیگه‌نوبت ما رسیده ، اگه نفله‌م بشیم طوری نمیشه .. شما بفرما پسرم .»

خنده دوستم لحظه به لحظه بالا میگرفت . هی می‌گفت : گفتم اشکالی نداره پسرم» و خنده‌اش بیشتر میشد .

دوستم به حرفش ادامه داد :

ـمیدونی راننده تاکسی چی جوابم داد ؟.. گفت : اگه نفله بشی خیلی طورها میشه حاج عمو ! .. یه‌میکروب از جامعه کم میشه !..»

خنده دوستم قطع نمیشد و جواب راننده تاکسی را تکرار میکرد : یه میکروب از جامعه کم میشه ... چی‌چی طوری نمیشه؟.. یه میکروب کم میشه ..»

نمی‌دانید دوستم از تکرار جواب راننده تاکسی چه جوری خنده‌اش گرفته بود و قهقهه می‌زد ... باز تکرار کرد :

ـ آره ... ، گفت که یه میکروب از جامعه کم میشه !..»

چوب پایی را که نتوانسته بود با دست سالمش بلند کند و بر فرق راننده تاکسی بشکند ، درمیان پنجه‌اش می‌فشردو قهقهه می‌زد ..

آنقدر خندید که چشمهایش اشک افتاد .. هم می‌خندید و هم اشکش روی گونه‌هایش را خیس میکرد .

غیر از این چه میتوانست بکند ؟ .. به ما در طول سال‌ها چنین آموخته بودند که گریستن برای ما عیب است .

گفتگو بادکتر جلالی نائینی در باره کنگره مولوی(ترکیه)

# رقص درویشان قرن بیستم

یونسکو امسال بمناسبت هفتصدمین سال وفات مولوی «ترکیه»رابرای برگزاری کنگره بین‌المللی‌مولوی شناسان‌انتخاب کرد.نمایندگان ایران،افغانستان پاکستان ، آلمان ، فرانسه ، ایتالیا ، هلند ، آمریکا و چند کشور دیگر سه روز در انستیتو مولانا در شهر قونیه در باره مولوی و آثار او سخن گفتند.

در شب‌اختتام مراسم‌باشکوهی در استادیوم شهر قونیه با حضور حضرت رئیس جمهوری ترکیه و جمعی از رجال ادب و سیاست ترتیب یافت . ازایران دکتر محمد رضا جلالی‌نائینی ، دکتر جواد مشکور ، دکتر عبدالحسین زرین کوب‌وداورد ژوزف در کنگره شرکت کرده بودند.

در گفتگوئی کوتاه دکترجلالی چنین میگوید :

یکی از جالبترین مراسمی که در کنگره مذکور برگزار شد « سماع درویشان » بود .سماع نوعی رقص است که ازسالها پیش درمیان« دراویش‌متصوفه» باب‌بوده‌وباآوای«نی»و «رباب»و ساز مخصوصی همراه است . که نخست نوای دلپذیر نی و آهنگ‌شورانگیز رباب آغازمی‌گردد و با نوای نی و آهنگ رباب صوفیان به سماع می‌پردازند .

در آنشب نیز ۴۸ درویش با خرقه و لباس مخصوص خود تا پاسی از شب گذشته به سماع پرداختند ، البته‌نباید از نظر دور داشت که برطبق قانون ترکیه ترویج طریقت ممنوع است و در واقع این درویشان ، هنرمندانی بودند ، که به لباس صوفیان درآمده و برای ارائه هنر خود به«رقص درویشان » پرداختند .

بطوریکه میدانیم در بعضی از سلسله های متصوفه سماع معمول و متداول بوده‌و هست، بعنوان نمونه در سلسله مولویه سماع مشروع و مطلوب میباشد و بکنوع عمل وصول به حق ، شناخته شده است .در زمان مولانا نیز مریدان او سماع‌می‌کردند و اکنون نیز این روش را در هر کجا که هستند ادامه میدهند.

**کتابخانه وموزه‌مولوی**

آقای جلالی میگوید :

صحنه‌ای از رقص درویشان‌در کنگره مولوی ( قونیه )

به محض آنکه به قونیه وارد شدیم تربت مولانا جلال‌الدین محمد،رازیارت کردیم وهمچنین از موزه و کتابخانه مولانا که متصل به بارگاه مولوی است دیدن نمودیم .

این بارگاه نخست به همت « معین‌الدین سلیمان پروانه »، از سلاجقه آسیای صغیر بنا نهاده شده و سپس سلاطین آل‌عثمان ، در گسترش آن کوشیدند .

در کتابخانه مولانا در حدود ۳۰ هزار جلد کتاب موجود است . از جمله نسخه های متعددی‌ازمثنوی‌معنوی‌آنحضرت نگهداری میشود که یکی از آنها نسخه‌ایست که در سال ۱۲۷۸ میلادی یعنی ۵ سال‌پس از وفات آن حضرت به کتابت درآمده است .

دکتر جلالی نائینی میگوید : نسخ دیوانها و مثنویات وکتب منظوم و یا منثور خطی هر یک از شعرا و نویسندگان مختلف اختلافاتی با یکدیگر دارند .مثلا در نسخه مورد اشاره دوبیت مثنوی بدین صورت است

**بشنو این نی چون‌شکایت‌میکند از جدائی ها حکایت میکند ازنیستان، تا مرا ببریده‌اند درنفیرم مرد و زن نالیده‌اند**

در صورتیکه‌درغالب نسخ‌موجود دوبیت اول بالا بدینصورت‌آمده است .

**بشنوازنی‌چون حکایت میکند از جدائی ها شکایت میکند کزنیستان ،تا مرا ببریده‌اند از نفیرم مرد وزن نالیده‌اند**

که البته این دو صورت هر دوصحیح هستند ولی مفسران مثنوی و شارحان آن از جمله مولانا یعقوب چرخی ،همچنین مولانا عبدالرحمن جامی شاعر و عارف بزرگ قرن نهم هجری که هر کدام به‌تالیف رساله «نی‌نامه» مبادرت ورزیده‌اند صورت دوم را نقل کرده‌اند.

جلالی نائینی‌افزود :

در روز صدها نفر مرقدمولانا را زیارت میکنند و کلیه‌واردین به محض ورود نسخه مکتوب درسنه ۱۲۷۸ میلادی را ملاحظه مینمایند وبعلاوه صفحه اول کتاب به خط فارسی و ترکی‌پاکنویس شده و درتابلوئی نصب گردیده است و از این گذشته‌صفحه اول مثنوی‌مذکور را آقای « محمد انـدر » (رئیس‌کل‌فرهنگ‌وهنرترکیه )در کتابی که بمناسبت کنگره‌مولانا تالیف نموده به چاپ رسانیده و قبل ازاو نیز دانشمند و شاعر بزرگ افغانی آقای خلیل الله خلیلی صورت اول مثنوی را در کتاب نی نامه خودآورده است

**زندگی مولوی**

در کتابخانه و موزه مولانا بسیاری وبرخی از آثار عرفانی که در ایران به چاپ رسیده نیز دیده میشود . از جمله آثار استادبدیع الزمان‌فروزانفر و همچنین تصویری از مرحوم فروزانفر که در دفترکتابخانه به دیوار نصب شده است ، ما از این کنگره با اندوخته‌ای از سخنرانیهای نغز و خاطره خوشی از زیارت مرقد مولانا بازگشتیم .

# ۱۷ هزار سال نقاشی غرب در دانشگاه

نمائی از نمایشگاه نقاشی در کتابخانه مرکزی دانشگاه

کتابخانه مرکزی دانشگاه تهران، اینروزها محل‌برگزاری یک نمایشگاه ازنمونه‌های‌چاپی آثار نقاشان غربیست.

در این نمایشگاه که تا ۱۵ بهمن دایر خواهد بود ، ۱۷۵ نمونه چاپی از آثار ارزنده پانزده هزار سال قبل از میلاد تا قرن حاضر بمعرض تماشا گذاشته شده است.

در بخش هنر ماقبل تاریخ، آثار نقاشی بدست آمده از غارهای اسپانیا و فرانسه در سالهای قبل از میلاد ارائه‌شده است و نمونه‌های نقاشی‌قرون وسطی، عهدرنسانس وهمینطور آثاری از مکاتب نئوکلاسیسم، رومانتیسم ، رئـالیسم ، امپرسیونیسم ، نئوامپرسیونیسم و پست امپرسیونیسم سایر نمونه‌های نمایشگاه را تشکیل میدهد .

در این میان از نقـاشان سرشناسی چون لئوناردو - داوینچی، میکل‌آنژ، روبنس ، رامبراند، گویا ، رنوار، گوگن و ونسان وان‌گوگ یک یا چند اثر بنمایش درآمده است.

باتوجه به نبودن امکـان دسترسی به نمونه‌های اصلی آثار نقاشان بزرگ اروپائی ، این نمایشگاه فرصت مناسبی است که دانشجویان علاقمندبه هنر، مجموعه‌ای گردآوری‌شده از این‌آثار را ازنزدیک‌مشاهده کنند. بخشی از نمونه‌هـای نمایشگاه ، از محل درآمـد فروش چندأثرنقاشی‌علیاحضرت شهبانو خریداری شده و بخش دیگری از این مجموعه قرار است در نمایشگاه دیگری‌عرضه شود .

بگفته مسئول نمایشگاه ، در چند روز اخیر ، هرروزصدها نفر از دانشجویان علاقمند از نمایشگاه دیدن کرده‌اند و چه خوب بود نمایشگاه در فرصت دیگری که دانشجویان درگیر امتحانات نبودند برگزار میشد تا همه دانشجویان علاقمند امکان استفاده از آنرا می‌یافتند .

هایده ، الهه ، پوران در برابر دلکش

## ماخواننده‌ایم نه وسیله سرگرمی

دلکش خواننده معروف ضمن گفتگو با خبرنگار اطلاعات اظهار کرده بود «من هیچـکدام از خوانندگان زن رادیو وتلویزیون‌را هنرمند نمی‌شناسم، آنها سرگرم‌کننده مردمند نه‌هنرمند ازاین‌رو ترجیح میدهم از دنیای این نوع خوانندگان که همیشه پیرو من بوده‌اند بیرون باشم».

و گروهی‌از خانمهای خواننده درباره خـانم دلکش سخن گفته‌اند :

**الهه :**

دلکش همیشه و در همه حال مورد احترام است حرف او بـه عنوان یک خواننده قدیمی و با تجربه مورد قبول همگان است‌من اعتقاددارم درحال‌حاضر که‌رادیو تمام‌هم خود رامصروف پخش‌و انتشار موسیقی اصیل ایرانـی نموده نیاز به آوازو ترانه‌هـای دلکش دارد . خانم مرضیه‌هنرمند دیگر که مدتها سکوت کرده بود دیدیم که در بازگشت خود مورد استقبال فراوان قرار گرفت .

من به یقین میدانم که بارها از دلکش خواسته شده است که فعالیت مجددی‌را درراديو شروع کند متاسفانه وی قبول نکرده و شاید این مصلحت شخصی او است .

**هایده :**

خانم دلکش‌را با همه‌اعتقاداتش بعنوان یک پیشکسوت هـنر و موسیقی و بعنوان زنی که در بحبوحه تعصبات‌خاص مردم‌بروی صحنه‌ها آواز خواند تا ماامروز براحتی درمیان مجامع پذیرفتـه شویم قبول دارم. ولی میگویم که ما خواننده‌ایم نه وسیله‌سرگرمی.

اگر خانم دلکش هیچکدام از خوانندگان زن رادیو و تلویزیون را هنرمند نمی‌شناسد بعنوان یک کارشناس نظرشان قابل توجه و اهمیت است و من بنوبه خـود آنقدر سعی و تلاش خواهم کرد که در آینده مورد قبول ایشان قرار بگیرم .

**پوران :**

.اگر خانم دلکش خواننده‌ها را سرگرمی مردم می‌دانند خودشان هم خوب اطلاع دارند که سلیقه مردم به این‌سوی جلب شده‌است بهرحال جای تاسف است کـه در حال حاضر از شنیدن صدای خوب خانم دلکش محروم‌هستیم و من مطمئن هستم که‌هرگز کسی جانشین مقام ارزنده این زن در موسیقی ایران نخواهد بود ولی احترام به ایشان دلیل نفی‌دیگران نمیتواند باشد.

هر کس ۳۰۰ هزار دلار از سازمان‌مخوف«مافیا » بدزدد، در حقیقت دزدی نکرده بلکه خودکشی کرده است !!

آغاز هفته چهارم

نمایش در سینما

**رادیوسیتی**

فیلمی کوبنده ، خشن ، نفس گیراز مبارزات‌پلیس ، با سازمان «مافیا»

برنامه‌اول

۱۷-۳۰ کارتون - آفتاب مهتاب
۱۸-۳۰ اخبار
۱۹-۰۰ فیلم ماجراهای دبی
۱۹-۳۰ جنگ موسیقی
۲۰-۰۰ مشروح اخبار
۲۰-۳۰ فیلم‌کلاتیس- بازداشتگاه «قسمت دوم» - در این قسمت نقشه فرار از زندان بین زندانیان‌مطرح میشود.
۲۱-۳۰ برنامه شب آدینه - در این برنامه سیمین غانم، عارف، سپیده، عهدیه و منوچهر ترانه‌های‌جدیدی می‌خوانند.
۲۳-۰۰ فیلم ماجراجو
۲۳-۳۰ بیست و چهار ساعت

**جمعه**

۹-۳۰ مسابقه فوتبال بین‌تیمهای ملوان و ترکیه
۱۱-۰۰ دنیای والت‌دیسنی
۱۱-۴۵ کودکان - بچه‌ها،بچه‌ها
۱۲-۱۰ خورشید در مه
۱۳-۱۰ پیشتازان فضا
۱۴-۰۰ اخبار
۱۴-۳۰ ارکستر پاپ
۱۵-۰۰ فیلم سینمائی - نام فیلم «ظهر سیاه» با شرکت روی‌تنیس و ایوت‌میمو این فیلم مبارزه کشیشی را با مردی ماجراجو نشان میدهد.
۱۶-۳۰ مجله ورزشی
۱۷-۰۰ موسیقی محلی
۱۷-۳۰ درباره مسابقات آسیائی
۱۸-۰۰ سینمای آزاد
۱۸-۳۰ کورش‌علی‌خان و دوستان
۱۹-۰۰ پزشک‌محله«خانه‌آئینه‌ها» باشرکت رابرت‌یانگ - در این قسمت شاهد ازدواج یکبیمار سرطانی با پرستار بیمارستـان خواهیم بود .
۲۰-۰۰ اخبار
۲۰-۳۰ سایه‌روشن
۲۱-۳۰ مردی ازشایلو - نام‌این قسمت «بهترین مرد» با شرکت‌استوارت‌گرینجرو دوک‌مک‌کلود - در این قسمت نیز شاهدمبارزات یکی از مردان شایلـو خواهیم بود .
۲۲-۴۰ موسیقی ایرانی

**نیمروز شنبه**

از ساعت ۹ تا۱۲ پخش رژه ششم بهمن سالروز انقلاب سفید شاه و مردم
۱۲-۰۰ اخبار
۱۲-۰۵ حفاظت و ایمنی
۱۲-۳۰ آخرین مهلت
۱۳-۳۰ انسانها و مکانها
۱۴-۰۰ اخبار

برنامه‌دوم

**پنجشنبه**

۱۹-۰۰ موسیقی و تصویر
۱۹-۳۰ اتاق اخبار
۱۹-۳۵ انسانها و مکانها
۲۰-۰۰ ساعتی با جولی‌اندروز
۲۰-۳۰ ادبیات جهان « رابرت فراست»
۲۱-۰۰ اخبار از برنامه دوم
۲۱-۳۰ جنگ‌وصلح «قسمت‌سوم»
۲۲-۲۵ کلمبو- باشرکت‌پیترفالک نام این قسمت «طرح مرگ» جریان روابـط عاشقانه‌یک مهندس‌جوان باهمسر مرد دیگری که بالاخره منجر به قتل‌آن مردمیشودو کلمبو وارد ماجرا میگردد .

**جمعه**

۱۶-۳۰ موسیقی و تصویر
۱۷-۰۰ سه‌تفنگدار، قسمت‌هفتم: شب‌همه گربه‌هاخاکستری هستند .
۱۷-۳۰ واریته جمعه
۱۸-۱۰ سریال تارزان : پلنگ فراری باشرکت ران‌الای که برای بازپس‌گرفتن پلنگ مورد توجه پسر کوچکی تلاش میکند.
۱۹-۰۰ جنگ سینمائی تاریخ سینما - فیلمی‌ازمکسنت
۲۰-۰۵ خانواده‌اشتراوس- شانی
۲۱-۰۰ اخبار از برنامه دوم
۲۱-۳۰ مجله هفته
۲۲-۰۰ موسیقی کلاسیک
۲۲-۳۰ فیلم آخر شب : « شبی در اپرا » با شرکت برادران‌مارکس

تلویزیون آموزشی

**پنجشنبه**

۱۶-۲۵ سلام شاهنشاهی واعلام برنامه .
۱۶-۳۰ زبان انگلیسی
۱۶-۴۵ ریاضی دوره سوم راهنمائی

**کانال ۹ و ۱۱**

۱۷-۰۰ شناخت حرفه و فن
۱۷-۱۵ زنگ تفریح
۱۷-۲۵ مثلثات پنجم ریاضی

# برنامه امروز و فردای تلویزیون

۱۷-۴۵ مسابقه شیمی
۱۸-۰۵ هندسه و مخروطات
۱۸-۳۰ مسابقه فیزیک
۱۸-۵۰ رسم فنی
۱۹-۱۰ مسابقه طبیعی

**کانال ۱۱**

۱۹-۳۰ فیلم داستانی

تلویزیون آموزشی روزهای جمعه برنامه ندارد.

تلویزیون امریکا

**پنجشنبه**

۱۷-۳۰ وایت‌ارپ
۱۸-۰۰ اخبار آخر هفته
۱۸-۱۵ بعدا اعلام میشود
۱۸-۳۰ در جستجوی نیل
۱۹-۳۰ شوی هی‌ها
۲۰-۳۰ فیلم سینمائی
۲۲-۰۰ اخبار آخر هفته
۲۲-۱۵ فیلم مخصوص پنجشنبه شب
۲۳-۲۰ برنامه ورزش

**جمعه**

۱۰-۰۵ برنامه مذهبی
۱۰-۳۵ این زندگی است
۱۱-۰۰ فیلم سینمائی
۱۲-۳۰ برنامه ورزشی
۱۶-۳۰ الیزابت آر
۱۸-۰۰ اخبار آخر هفته
۱۸-۱۵ شوی بوک‌اوان
۱۸-۴۰ برنامه مخصوص
۱۹-۳۰ برنامه دان‌ریکلز
۲۰-۳۰ بونانزا
۲۱-۳۰ همه در فامیل
۲۲-۰۰ مشروح اخبار
۲۲-۳۰ دنیای براکن
۲۳-۲۰ برنامه کشتی المپیک


آموزش کامپیوتر
شرکت سکت S.A.C.T.
بااعتبارزرسمی درآموزش حسابگرهای‌الکترونیکی
برای دوره های جدید دانشجو می‌پذیرد
آدرس: بلوار- بین‌پهلوی وکاخ: شماره۳۸ تلفن۴۶۱۴۲

کاشی سعدی
پیشرو صنعت سرامیک ایران

کانون زبان انگلیسی پایه
آغاز ترم زمستانی خودرادرتاریخ ۱۵ بهمن ماه باطلاع علاقمندان میرساند :
امتحانات ورودی روز های دوشنبه هشتم ، پنجشنبه یازدهم و شنبه سیزدهم‌بهمن برگزار میشود
ضمنا بتقاضاهای مکرر ، کانون پایه برای اولین‌بار اقدام بتشکیل دو کلاس مخصوص مکالمه نموده است که‌وسیله‌استاد متخصص‌وباپیشرفته ترین روش در ترمهای فشرده ۶هفته ای تدریس میشود .
خیابان‌شاهرضا. غرب‌میدان‌فردوسی مقابل بی.او.آ.سی. تلفن ۸۲۶۶۱۰

فروش فوق العاده
موکت فلتکو
ساخت بلژیک وآلمان
متر مربع ۲۹ تومان
میدان ولیعهد. جوچه ارژنگ پلاک ۷ ساختمان فلتکو
تلفن: ۶۲۷۷۸۲ - ۶۲۳۹۴۶ مجهز به پارکینگ اختصاصی

انتون گوئین
درفیلم رنگی
خیابان ۱۱۰
باشرکت
انتون فرانسیوزا
بافت‌گوتو
بکارگردان: باری شیر
ACROSS 110TH STREET
محصول یونایتد آرتیست
تماسای این فیلم برای اشخاص کمتر از ۱۸ سال ممنوع است
آ-۷۷۱۷۶

کلاه ایمنی
برای حفظ جان خود هرگز بدون کلاه ایمنی موتور سیکلت نرانید.
یاماها
موتورسیکلت برتر
استفاده از هر نوع کلاه ایمنی مخصوص موتورسیکلت رانی را توصیه میکنند.
شرکت دوچرخه و موتورسیکلت سازی ایران

آگهی استخدام
جمعیت شیرو خورشید سرخ ایران برای خدمت در واحد های درمانی خود در شهرستانها به‌افراد زیر نیازمند است :
۱- متخصص زنان و مامائی
۲- متخصص هوشبری
۳- پزشک عمومی
از داوطلبان محترم تمنی دارد برای کسب اطلاعات بیشتر همه روزه باستثنای پنجشنبه و جمعه صبحها ازساعت ۸تا۱۲ و بعداز ظهرها از ساعت ۴تا۸ بسازمان خدمات درمانی جمعیت واقع در خیابان حافظ بالاتر از چهارراه رودسر مراجعه فرمایند.

شما بدون ما هم میتوانید سفر کنید ولی تجربه ما را بهمراه نخواهید داشت
شما میتوانید بدون ما بهر کجای دنیاکه میخواهید سفرکنید ولی وقتی باما سفر میکنید تجربه ۲۷ ساله آژانس جهانگردی مهاجری و شرکاء در خدمت شماست تا سفری خوش ودلپذیر داشته باشید
مسافرت وجهانگردی مهاجری وشرکاء MOHAJERI & CO. Travel & Tours

| | | | |
|---|---|---|---|
| بیروت وکویت | ۱۲ روزه | خاورمیانه | ۲۴ روزه |
| استانبول - آتن - قاهره - بیروت | ۱۵ » | آمریکای جنوبی | ۲۴ روزه |
| لندن | ۱۱ » | شمال آفریقا و اروپا (جزایر قناری) | ۲۵ روزه |
| اسپانیا شامل پالما و مایورکا و بارسلون | ۲ هفته‌ای | آفریقای شرقی وجنوبی | ۲۹ روزه |
| لندن و کامبودک | ۲ هفته‌ای | دور دنیا | ۳۳ روزه |
| آمریکای شمالی (گلدن گیت) | ۲۱ روزه | اروپا | ۲۶ روزه لوکس |

به آژانس مسافرتی خودتان بیا : آژانس جهانگردی مهاجری وشرکاء مراجعه فرمائید .
خیابان ویلا - شماره ۳ تلفنهای : ۷-۶-۵-۸۲۴۰۷۴ و ۸-۷-۵۶-۸۲۵۰۵۶ مراجعه فرمائید
دارای اجازه فعالیت شماره ۳۴ مورخ ۴۸/۲/۲۰ از اداره کل هواپیمائی کشوری .

فقط چرم که یك محصول طبیعی است با طبیعت پا سازگار است .
فروشگاههای کفش ملی چرمی بودن رویه و آستری کفش را تضمین میکنند

صدای مردم ایران ..... هر روز در اطلاعات

# نامه به سردبیر

روزنامه اطلاعات
خیابان خیام
تهران

## خوانندگان اطلاعات و مسائل همه

اظهار نظرهای خود را نسبت به مقالات ، خبرها ، رویدادها و مسائلی که طی هفته مطرح میشود به عنوان بالا برای ما بفرستید . حق سردبیر در خلاصه کردن نامه‌ها و عدم چاپ محفوظ است ، نامه‌های بدون آدرس و امضا و مشخصات شانس انتشار ندارند. لطفا سعی کنید نامه‌های شما تا آنجاکه ممکن است کوتاه باشد .

### چک گوگوش

اظهارنظر های کارشناسان قضائی دائر براینکه «گوگوش می‌بایست بازداشت میشد» اطلاعات سه شنبه ۲ بهمن‌ماه در چهارچوب یک بحث‌قانونی درست است ، اما اگر شما قاضی می بودید آیا واقعا گوگوش را بدهکارمی‌شناختید؟. البته معاف ساختن گوگوش نبایستی بدعتی باشد که هرکس که چک میدهد از پرداخت آن معاف گردد ، حتی خانم گوگوش هم نبایستی یکبار معاف شدن رابه منزله معافیت دائم تلقی کند .

تهران - تیمور - برادران

### انقراض یك ملت

تبریک بشما به خاطر چاپ و تبریک بیشتر به آقای حسن صدر برای نوشتن مقاله وبدین ترتیب ملتی منقرض میشود ، - اطلاعات شنبه ۲۹ دیماه - که بسیاری را تکان داد . آنچه آقای صدر پیرامون ارزش‌های ملیت و قومیت و فرهنگو ادب پارسی که بدست فراموشی سپرده شده در آن مقاله عنوان کرد ، میبایستی بخوبی زنگ های خطر را بصدا در آورده باشد . لذت و ارزش آن نوشته دراین بود که نسبت به یک «درد» با دیده‌ای عمیق و منطقی نظر دوخته شده بود . صدر نه به عنوان گله از هزینه سنگین که مدارس به اصطلاح «خارجی زبان» ازمردم مطالبه میکنند، بلکه در قالب اینکه وجود این مدارس ، که همانند سرطان ریشه میدواند ، تیشه به ریشه ملیت و قومیت و فرهنگ وزبان وتاریخ بشمار میروند ، به مسئله نظر دوخته بود. من که خود شخصا دارای همسر خارجی و دوفرزندمدرسه روهستم ازاینکه میبایستی برای تحصیل دوفرزندم سالیانه نزدیک به‌پانزده هزارتومان پرداخت‌کنم تاکنون فقط درد تحمل‌این بار سنگین را داشتم . آنچه صدردر مقاله‌اش‌عنوان کرد ، درد مرا صد چندان نمود. آنچه میخواهم به آن مقاله شیرین اضافه کنم این است که موجودیت اینگونه مدارس بنیان‌مجددی برای دامن زدن‌به اختلافات طبقاتی‌در اجتماعی است که میخواهد آنرا ریشه‌کن کند . من اینک ترجیح میدهم که فرزندان من در مدارس دولتی - چنانچه این نظریه صحیح هم باشد ، کودن ، بی‌دانش و بی‌معرفت بارآیند ، تااینکه با معرفت ولی بی‌معرفت نسبت به فرهنگ، تاریخ و ملیت و قومیت .

تهران - انوشیروان پ

### تحقیر زبان مادری

مقاله آقای‌احمد احرار ، پنجشنبه ۲۷ دیماه - درواقع دردل بسیاری از وطن‌پرستان بود. که ازمدتها قبل از مشاهده این همه تظاهر به بیگانه پرستی و تحقیر زبان‌مادری خون بدل دارند . وضعی که‌اکنون از نظر انتخاب کلمات وبکار بردن حروف لاتین در اعلانات مرسوم شده علاوه برلطمه‌ای که به زبان فارسی میزند زیانی بزرگتر و خطرناکتر دربردارد و آن متزلزل ساختن و بی‌اعتبار کردن اعتقادات ملی و غرور میهنی است . چطور میتوان از کودکی که‌تا چشم باز کرده و زبان گشوده کلمات و اصطلاحات خارجی بگوشش خورده انتظار داشت که به‌لطائف و نازک کاری های زبان حافظ و سعدی یامولوی علاقمند باشد . واقعاچه عیب دارد رستوران بعدی که در تهران گشایش می‌یابد به عوض «چاماگا» نام «گل‌سرخ» راروی خود بگذارد.

تهران - منصوره پرورش

### برف و اسفالت

برف و یخبندان شدید ، اما نه بی سابقه امسال ، باردیگر اسفالت خیابان‌هاراقربانی خود کرد . ایراد من نه به شهرداری ونه به مقاطعه‌کاران است . آنچه بنظر منطقی میرسد آنست که نوع آسفالت قدرت مقاومت در برابر اختلاف درجه فاحش ۵۰ درجه میان‌زمستان‌وتابستان را ندارد . به غیراز تهران و کره ماه در روی زمین شهرهای مشابه دیگری نیز با این‌اختلاف درجه از حرارت وجود دارند. البته در ماه اسفالت نیست که خراب شود.اماباید‌دید دیگران روی کره خاکی چه میکنند .

تهران - عباس‌قندی

### استدلال‌خنده‌آور

استدلال اطاق اصناف در گزاف بودن هزینه تغییر تابلو های مغازه‌ها ازواژه‌های‌خارجی به کلمات فارسی، خنده‌آور است. این همان کاری است که در ایام سلطنت بنیانگذارایران نوین رضاشاه‌کبیر در سه روز انجام شد و آب‌هم ازآب تکان نخورد . حالا که فرض کنیم حجم کار صدبرابرهم شده‌باشد باز انجامش مشکل بنظر نمی رسد کسانیکه با آداب و رسوم وخصائص مردم کشور های پیشرفته دنیا آشنائی دارند و در مسافرت باین کشورها غیراز دوندگی های آزمندانه در چند فروشگاه یا کافه و کاباره‌فرصت آنرا یافته‌اند که مکالمه‌یامباحثه آنهم با مردم روشنفکر این کشورها داشته باشند میدانند که یکی از علل ترقی ملل مترقی عشق و علاقه تعصب‌آمیزی‌است که آنها به زبان و فرهنگ‌وسنن ملی خود داشته‌اند . در کدام کشور خارجی دیده شده است که بقدر جامعه باصطلاح متجدد ایرانی زبان وفرهنگ ملی تااین حد تحقیر شود ؟

تهران - دکتر ح . هوشیار

### تلویزیون رنگی

رنگی کردن تلویزیون در ایران اجتناب ناپذیر است ، اما دقت و بررسی کامل درانتخاب سیستم آن امری ضروری وبا اهمیت بشمار میرود . با توجه به وضع جغرافیائی ایران واز آنجائی که نقاط مسکونی آن ازهم فاصله دارند وامواج تلویزیونی بایستی مناطق‌وسیعی را بپوشاند سیستم فرانسوی « سی‌گام » بنظر مناسب نمی رسد . چنانچه از این سیستم استفاده شود ، درگیرنده هائی که از دکل فرستنده دورند تصاویر رنگی با اختلال توام خواهد بود ، در صورتیکه در سیستم آلمانی « پال » که از تکامل سیستم آمریکائی بوجود آمده است این اختلالات کمتر مشاهده میشود . مزیت سیستم پال علاوه برینگ های زنده‌تر امکان این را فراهم میسازد که همسایگان ایران بخصوص در خلیج‌فارس بخوبی بتوانند از برنامه های ایران استفاده کنند .

تهران.دکتر حسین ابوترابیان

### قیمت نفت

وزیر خزانه داری امریکاکه میگوید که کشور های مصرف کننده بایستی قیمت نفت کشور های تولید کننده راتعیین کنند. از قول من بفرمائید هروقت سوپرمارکت ایشان بر چسب «جنس به نرخ دلخواه شما » را براجناس امریکائی نصب کرد ، کشور های تولیدکننده‌هم نفت رابه نرخ دلخواه ایشان خواهند فروخت .

اصفهان- سپنداخوان

### طلسم صلح

این که هنری کی‌سینجر سرانجام توانست طلسم‌بن بست مذاکرات صلح خاورمیانه را بشکند ، درجای خود حقیقتی است ، ولی اشتباه‌خواهد بودکه این رابایک صلح‌مطلوب عوضی بگیریم . خاورمیانه تا صلح پایدار وعادلانه هنوز فرسنگ‌ها فاصله دارد وعدم وجودجنگ‌هم نبایستی به منزله صلح تلقی شود .

تبریز- ابراهیم اشرفی

### تلفن خوانندگان

**ازتهران و شهرستانها هرروز از ساعت ٤ الی ۹ بعدازظهر باستثناء پنجشنبه‌ها**

★ الو ، من ثریا ملکوتی- ساکن کوچه کلباقی واقع درمیدان‌اختیاریه کوچه ما خاکی است وباریزش برف های اخیر بوضع نامطلوبی درآمده است. تذکر دهید آسفالت کوچه ما را در برنامه آینده آسفالت منظور کنند .

★ الو ، من آذر . م - مغازه ها و فروشگاه ها، روغن ورامین را گرانتر از شرکت های تعاونی وابسته به‌موسسات دولتی بفروش میرسانند .انهائی که‌عضوشرکت های‌تعاونی نیستند چرا باید این کالا راگران بخرند؟

★ الو من هوشنگ رسولی- بتازگی اکثرداروخانه ها مبادرت به فروش‌کراوات و لوازم التحریر میکنند. شاید قانون صنفی به داروخانه‌هااجازه فروش کالا های غیر داروئی می دهد که ماازآن بی‌اطلاع هستیم !

★ الو من مینا کریمی- با جلوگیری اتاق اصناف ازفروش‌نفت درخواروبار فروشیها مردم اجبارانیاز بیشتری به خرید نفت از فروشندگان دوره گردپیدا کرده‌اند.و ازاینرو برخی از فروشندگان دوره‌گرد که با گرمی بازار کارشان مواجه شده‌اند ،به‌عناوین مختلف کم و تا حدودی گرانفروشی میکنند .

★ الو من ناصر پناهی - درتقاطع‌خیابان خانی‌آباد با جاده آرامگاه غالبا و بخصوص در اواخر شب تصادف رخ می دهد . علت هم اینست که چراغ این تقاطع اکثرا بصورت چشمک‌زن تنظیم میشود.

★ الو من مهدی رحمانی - پیاده‌روهای قسمتی از خیابان مجیدیه وضع نامطلوبی‌دارد، زیرانقاطی را که برای کابل کشی کنده‌اند ، هنوز مرمت نشده است .





**آگهی استخدام**

سازمان بیمه های‌اجتماعی بتعدادی لیسانسیه حقوق قضائی جهت خدمت در شهرستانها احتیاج دارد .

داوطلبان میتوانند بمنظور آگاهی از شرایط استخدام باداره کل کارگزینی سازمان مراجعه فرمایند

م‌الف۱۸۸۹۳

**سازمان‌بیمه های اجتماعی**


## چهل سال قبل درهمین روز

### اوامر ملوکانه دائر به ترك اصول چادرنشینی و خانه بدوشی عشایر

مخبر اداره از عیلام اطلاع میدهد : دیروز برحسب دعوت حکومت پشتکوه عموم روسای ادارات دولتی در ادارمحکومتی حاضر و از طرف آقای‌سرهنگ علی‌اکبرخان درخشانی حکومت پشتکوه شرحی‌مبنی برتوجهات مخصوصه ذات ملوکانه نسبت باهالی بیان و تذکر دادند که در این موقع حسب‌الامرملوکانه اصول چادرنشینی و خانه بدوشی عشایر بایستی ازپشتکوه بکلی برداشته شود و دولت شروع به ساختمان وغیره نموده است . ساختن یک باب مسجد در نقطه سرحدی در درجه اول از وظائف اهالی خواهد بود . در همان مجلس باکثریت آراء کمیسیونی برای جمع‌آوری اعانه جهت ساختن مسجد تشکیل و برای تشویق اهالی حکومت محترم پشتکوه پانصد ریال بعنوان اولین اعانه از خود تادیه نمودند . عموم اهالی از این اقدامات مسرور و دعاگو میباشند .

**حکومت بلوچستان**

**حسب‌الامرملوکانه آقای‌سرتیپ مهدی‌قلی‌خان تاجبخش‌بحکومت بلوچستان منصوب و امور حکومتی زابل و زاهدان نیز با حکومت بلوچستان خواهد بود.**

**ترویج کلاسهای ورزشی**

تلگراف ذیل از طرف وزارت معارف به انجمن های تربیت بدنی در ایالات و ولایات‌مخابره شده است : بطوریکه اطلاع دارید تربیت بدنی و ترویج ورزش و تجدید عصر پهلوانی و پرورش افراد سالم وطن پرست در عصر پرافتخار فعلی همواره منظور نظر بندگان اعلیحضرت اقدس شاهنشاهی ارواحنا فداه بوده ومجاهده در تامین این منظور فریضه هرفردی از افراد مملکت است علیهذاانتظار است انجمن‌تربیت بدنی آنجا که در تحت‌ریاست عالی تشکیل شده بیش از پیش برای ترویج تربیت بدنی و تاسیس کلوب های مختلفه ورزشی اقدام نموده و در این قسمت کوشش شود تا هرچه زودتر ممکن است بتوان‌منظور سابق‌الذکر را کاملا تامین‌نمود. وصول نتیجه اقدامات جناب مستطاب عالی و انجمن تربیت بدنی آنجا را مترصد است .

**نامه رسان**

برطبق دستور وزارت پست و تلگراف از این ببعد باید بجای کلمه فراش پست و موزع کلمه نامه رسان استعمال شود. از طرف وزارت پست و تلگراف مراتب بکلیه دوایر تابعه در ایالات و ولایات ابلاغ شده است .

**انجمن نظار کرمان**

بقرار اطلاع واصله از کرمان، سی و شش نفر از طبقات ششگانه با حضور والی ایالت به انتخاب اعضاء انجمن‌نظارت انتخابات‌اقدام و درنتیجه‌آقایان ذیل بعضویت اصلی انجمن‌تعیین شدند : میرزا ابراهیم خان وکیلی ، میرحسینی ، حسن‌آقا قزوینی ، الله‌وردی ، محمود خان ابراهیمی ، آقا محمدرضا خان منتصر ، آقا محمدصادق خان شریفی ، آقا حسین هرندی ، میرزا عباس افسری ، میرزا آقا خان فرهمند رضوی ، هاشمی مدیر جریده بیداری .

**حکومت بلوچستان**

**حسب‌الامرملوکانه آقای‌سرتیپ مهدی‌قلی‌خان تاجبخش‌بحکومت**

**فرخ‌رو پارسای ۳۷ ساله وبقیه وزرای نوجوان ، کنار همی‌نشستند و آنوقت‌جوان دیگری که پیبی به دهان داشت بدون کمک عصا از جا بلند میشد و می‌گفت :**

**جوانان عزیز همانطور که درزمان پیری بارها تکرارکرده بودم موقع آن رسیده که در مملکت ما جوان‌ها بیایند روی کار . بهمین دلیل الان خودما که از تمام ملت‌ایران جوانتریم کمافی‌السابق روی کاریم . هر وقت هم آنقدر حکومت کردیم که پیر شدیم باید توجهداشته باشیم که دیگر نوبت جوان - هاست. بنابراین بلافاصله می‌فرستیم دنبال این وزیر مشاور نوجوان تادوباره بیاید همه‌مان را«چیزخور»کند .**

**حاشیه پرداز از: هادی خرسندی**

**وزیر مشاور هیئت دولت را «چیزخور» میکند!**

خانمها ، آقایان ، توجه فرمائید :

«داروی جوانی در ایران ساخته شده» (از اطلاعات‌سوم بهمن) ، قبل ازاینکه ذوقزده شوید به این خبر هم توجه کنید :

«در جلسه ناهارخوران‌انجمن آرشیتکت‌ها، دکترمجیدی وزیر مشاور گفت مهندسان معمار قدیمی باید به آرشیتکت‌های جوان هم میدان بدهند. (از اطلاعات سوم بهمن).

خودمانیم اگر آقای وزیر مشاور در این جلسه ناهار - خوری یک قاشق از داروی جوانی، توی غذای هرکدام از مهندسان قدیمی میریخت وهمه آنها را جوان میکرد ، قضیه راحت‌تر حل میشد. یعنی بعد از ناهار معماری ما عملا می‌افتاد دست جوانها. تازه این تجربه‌مجالب آقای دکترمجیدی مورد توجه دولت هم قرار می‌گرفت و نظر باینکه آقای نخست‌وزیر معتقدند دولت و کابینه‌باید بیفتد دست‌جوان‌ها، همیشه دست یک‌عده بخصوص نباشد ، بلافاصله از آقای‌وزیر مشاور می‌خواستند در جلسه ناهارخوران هیئت دولت هم داروی جوانی را همراه ببرد. آنوقت بعد از ناهار، کابینه ناگهان دست‌جوان‌ها می‌افتاد. مهندس روحانی ۲۰ ساله دکتر ولیان ۲۲ ساله و دکتر وحیدی ۲۸ ساله و خانم فرخ‌رو پارسای ۳۷ ساله وبقیه وزرای نوجوان ، کنار همی‌نشستند و آنوقت‌جوان دیگری که پیبی به دهان داشت بدون کمک عصا از جا بلند میشد و می‌گفت :

جوانان عزیز همانطور که درزمان پیری بارها تکرارکرده بودم موقع آن رسیده که در مملکت ما جوان‌ها بیایند روی کار . بهمین دلیل الان خودما که از تمام ملت‌ایران جوانتریم کمافی‌السابق روی کاریم . هر وقت هم آنقدر حکومت کردیم که پیر شدیم باید توجهداشته باشیم که دیگر نوبت جوان - هاست. بنابراین بلافاصله می‌فرستیم دنبال این وزیر مشاور نوجوان تادوباره بیاید همه‌مان را«چیزخور»کند .

**از دیروز تا امروز**

**گاهنامه ۱۳۱٤**

آقا سید جلال‌الدین طهرانی ، حاوی دو کتاب مفید حدودالعالم من‌المشرق الی المغرب و جلد سوم سید جلال‌الدین جهانگشای تهرانی جوینی منتشر شد . در کتابخانه‌طهران‌جلدی ۱۱ ریال به فروش می‌رسد . برای ولایات باضافه‌چهل‌دینار اجرت پست .

**سینما در یزد**

یزد - سینمائی باسم سینما ایران از امشب دایر ومفتوح گردید !

« نقل از اطلاعات چهارم بهمن ۱۳۱۳ »

## آگهی تاسیس بانك داریوش (شرکت سهامی عام)

نظربه لایحه قانونی اصلاح قسمتی‌ازقانون‌تجارت مصوب ۱۳٤۷ر۱۲ر۲٤ وماده ۱۹۷ قانون تجارت و ماده ٦ آئینnامه قانون مصوب ۱۳۱۱ خلاصه اظهار نامه واساسنامه بانك داریوش (شرکت سهامی‌عام) که در تاریخ ۲٦ر۱۰ر۵۲ تحت شماره ۱۸۱۵۱ -۲٦ر۱۰ر۵۲دراین اداره ثبت‌ودرتاریخ۲٦ر۱۰ر۱۳۵۲ ازلحاظ امضاء ذیل ثبت تکمیل گردیده برای‌اطلاع عموم‌دروزنامه‌رسمی کشور و روزنامه کثیرالانتشار کیهان و اطلاعات آگهی میگردد .

۱-نام و نوع شرکت -بانك داریوش (شرکت سهامی‌عام)

۲- موضوع شرکت -بانك بمنظور کمك به گردش کار کارخانجات وسایر موسسات تولیدی وانجام معاملات اقساطی و توسعه و تشویق وتقویت موسسات‌خصوصی‌اعم ازصنعتی‌ومعدنی‌تشکیل میشود و بارعایت‌قوانین‌ومقررات‌جاری‌عملیات زیرانجام‌خواهد داد (الف -اعطای وام یا اعتبار به کارخانجات و موسسات‌صنعتی‌ومعدنی بـ اعطای‌وام‌یااعتبار برای انجام‌معاملات‌اقساطی‌وقبول‌سپرده‌های‌دیداری‌مربوطبه معاملات اقساطی ج- انجام کلیه عملیات مجاز بانکی مربوط به صنایع ومعادن وموسسات مربوطه وقبول سپرده‌های‌مدت‌دار ودریافت‌هرگونه وام و اعتبار از منابع داخلی وخارجی د-مشارکت دربانکها و سایرموسسات مالی‌وتولیدی‌وسرمایه گذاری‌خصوصی مربوط به فعالیتهای صنعتی ومعدنی وایجاد تسهیلات مالی برای آنها هـ - قبول هرگونه وکالت و انجام هر گونه معامله برای‌انجام‌مقاصدمندرج در اساسنامه‌و انجام‌سایر عملیات مجاز بانکی باموافقت‌بانك‌مرکزی ایران .

۳- مرکز اصلی‌شرکت-تهران‌خیابان‌اکباتان ساختمان جیپ

٤-مدت شرکت از تاریخ ۱۹ر۱۰ر۱۳۵۲به مدت نامحدود

۵- تابعیت شرکت -ایرانی است

٦-سرمایه شرکت مبلغ دو هزار میلیون‌ریال منقسم به دویست هزارسهم ده‌هزار ریالی بانام

۷-میزان سرمایه پرداختی وشماره فیش‌بانك مربوطه ومبلغیکه تعهد شده است پنجاه درصد کل سرمایه بموجب گواهی بانکی شماره ۳٦۲٦ -۲٦ر۱۰ر۱۳۵۲ به بانك مرکزی پرداخت‌و بقیه‌تعهد شده است

۸- موسسین شرکت ۱-بنیاد پهلوی ۲-آقای جعفر اخوان ۳-آقای ابونصر عضد ٤-آقای مصطفی فرزانه ۵-کنتینتال‌بانک‌شیکاگو ازطریق‌کنتینتال اینترنشنال فاینانس‌کورپوریشن ٦- امریکن موتورزکورپوریشن ۷-سانوا بانك ژاپن ۸- آقایان امیر -منصور ،هاشم محسن -دکتر اسمعیل عمید حضور وعده‌ای دیگر ۹-اولین مدیران شرکت۱-جعفر اخوان ۲-مهندس ابونصر عضد ۳ -الن فاستر Alan h. Foster ٤- دکتر احمد علی آبادی ۵-داوید گیل‌اسپی David Gillespie ٦- لیئوسی .دگریجز Lee C. de Grijs ۷-تونس دی هان Teunis de Haan ۸-امیرعمید حضور ۹ - رفیع‌الله اریه ۱۰ - مصطفی فرزانه ۱۱-جهانگیر ممتازی بسمت اعضاء اصلی وآقایان‌قاسم هاشمی و غلام عباس سرافراز بسمت اعضاء علی‌البدل‌هیئت‌مدیره‌برای مدت‌دوسال‌تعیین گردیدند ضمنا آقای جعفر اخوان بسمت رئیس هیئت مدیره‌و ابونصرعضدنایب رئیس هیئت مدیره‌انتخاب گردیدند

۱۰ -روزنامه کثیرالانتشاریکه برای‌دعوتها‌تعیین شده است -کیهان و اطلاعات

۱۱-دارندگان حق‌امضاء در شرکت -کلیه مکاتبات‌چکها‌وسفته‌هاوبروات‌و سایراوراق‌بهادار و قرار دادها واسنادیکه بنحوی برای بانك ایجادتعهد مینماید‌توسط آقایان جعفر اخوان رئیس‌هیئت‌مدیره وآقای تونس‌دی‌هان عضو هیئت مدیره متفقا امضاء میگردد .

۱۲- اولین بازرسان اصلی‌وعلی‌البدل شرکت-آقایان مرتضی زنجانی بازرس اصلی ودکترحسین احمری بازرس علی‌البدل برای مدت یکسال

۱۳ -انحلال شرکت طبق ماده ۱۹۹ اصلاحی‌قانون تجارت . م‌الف۱۹۲۳۲

رئیس اداره ثبت شرکتها ومالکیت صنعتی .حمید جمشیدی

آ-۷۷۰٦۰

## آگهی استخدام رسمی

موسسه استاندارد و تحقیقات صنعتی‌ایران طبق‌مفاد قانون استخدام کشوری ۱۰ نفررا ازطریق‌امتحان و مسابقه برای خدمت در کرج در گروه قطعی‌شغلی‌یک بشرح زیر استخدام میکند:

| ردیف | عنوان‌شغل | حداقل شرط تحصیلی لازم | تعداد مورد نیاز |
|---|---|---|---|
| ۱- | نگهبان یک | گواهینامه پایان دوره ابتدائی و برگ پایان خدمت وظیفه | ۸ نفر |
| ۲- | باغبان | گواهینامه پایان دوره ابتدائی و آشنائی به امر باغبانی | ۲ نفر |

داوطلبان واجد شرایط میتوانند برگ درخواست‌ذیل این آگهی را تکمیل کنند و با دوقطعه عکس٤×۳ و رسید بانکی مبنی برپرداخت مبلغ ۱۵۰ ریال به‌حساب شماره ۹۸۰ خزانه نزد بانك مرکزی‌ایران در یکی از شعب بانک‌ملی ایران به‌عنوان‌حساب حق‌ثبت‌نام‌داوطلبان استخدام‌را حداکثر تا ده روز پس ازانتشار این آگهی با پست سفارشی به‌نشانی اداره کارگزینی‌موسسه استاندارد و تحقیقات صنعتی ایران واقع در کرج ارسال دارند به مدارکی که بعد از این تاریخ به‌پست‌تحویل‌داده‌شودو یافاقدرسیدبانکی‌باشد ترتیب‌اثر داده نخواهد شد . (وجه مذکور بهیچوجه مسترد نمیشود).

پروانه ورود به جلسه امتحان و مسابقه درتاریخ ۲۷ر۱۱ر۵۲ در محل فوق بین داوطلبان توزیع خواهد شد . م الف ۱۹۲۳۲

**موسسه‌استاندارد و تحقیقات صنعتی‌ایران**

## برگ درخواست شغل از موسسه استاندارد و تحقیقات صنعتی ایران

| | | |
|---|---|---|
| نام‌خانوادگی | نام | نام پدر |
| شماره شناسنامه | محل صدور | تاریخ تولد |
| مدرک تحصیلی | وضع خدمت وظیفه | |
| داوطلب شغل (فقط یک‌شغل) | | |
| شهر خیابان | کوچه | شماره منزل |
| نشانی‌کامل : | | شماره تلفن |
| امضاء داوطلب | | |

آ-۷٦۸۰۸

صفحه ۹
اطلاعات ـ پنجشنبه
چهارم بهمن ماه ۱۳۵۲
شماره ۱۴۳۱۴

صفحات ویژه ششم بهمن

# اصلاحات ارضی

## بزرگترین واقعه تاریخی ایران

ما در این راه اقدام به اصلاحات ارضی کردیم و به رژیم فئودالی گذشته به نفع روستائیان پایان دادیم . کار های بزرگ دیگری در همه زمینه ها انجام داده‌ایم و انجام خواهیم داد تا بتوانیم کشور خویش را در کوتاه ترین مدت‌بپای ممالک مترقی برسانیم . ولی اصلاحات انقلابی که ما بدین منظور در زمینه های مختلف‌اقتصاد خود بدان دست زده‌ایم فقط وقتی بطورکامل ثمربخش می تواند بود که سطح فکری همه مردم مملکت بصورتی محسوس بالا رود .

از فرمایشات شاهنشاه
آریامهر ۱۷ شهریور ۱۳۴۴

**اصلاحات ارضی راه‌گشای پیشرفت سریع ایران بود**

**اصلاحات ارضی نقطه عطف تاریخ وآغاز دگرگونی جامعه ایران بود**

**شاهنشاه :**

**اصلاحات انقلابی وقتی بطور کامل ثمربخش می‌تواند بود که سطح فکر همه مردم مملکت بصورتی محسوس بالا رود**

### تکوین و تکامل جامعه ایران طی یازده سال

رژیم اربابو رعیتی ، با مهیب ترین و آزار دهنده ترین سیستم بهره گیری انسان از انسان‌های دیگربه‌اراده توانای شاهنشاه بزرگ ایران زمین ، در مدتی کوتاه که از دهسال تجاوز نکرد برچیده شد ونظامی نو بر اساس عدالت اجتماعی در سطح روستا های ایران استقرار یافت . آنچه طی این مدت کوتاه انجام گرفت ، در طول دو هزار و پانصد سال تاریخ شاهنشاهی ایران بی ـ سابقه می باشد و به تنهائی از مجموع تحولات و دگرگونی هائی که در زمینه ساختن و سازمان دادن جامعه در طول چند هزار سال تاریخ ایران صورت گرفته بزرگتر وافتخار آمیز تر بوده است .

**یازده سال در تکوین و تکامل یک جامعه ، زمان کوتاهی است و در زمانی کوتاهتر از ۱۱ سال بود که بزرگترین واقعه‌تاریخ‌اجتماعی ایران روی داد و با اراده شاهنشاه آریامهر فئودالیسم از پا درآمد و ستم کردن و ستم دیدن و ارباب و رعیتی با هم‌از صحنه‌اجتماع ایران زدوده شد ، روز اول مهرماه ۱۳۵۰جامعه دگرگون شده روستایی ایران وارد مرحله دیگری از تکامل شد و از فئودالیسم و بقایای آن و از مالکیت روستائی متکی به استثمار ، در بیش از پنجاه هزار روستائی کشور نشانی بر جای نماند، در سال ۱۳۵۰ سال کورش بزرگ دفتر تقسیم اراضی در بین روستائیان در صحنه مملکت بسته شد و دفترتاریخ برای ثبت این بزرگترین دگرگونی نظام‌مالکیت گشوده گردید . فرمان شاهنشاه آریامهر در سال ۱۳۲۹ در مورد تقسیم املاک سلطنتی بین زارعین که بر روی‌املاک مزبور کارمی کردند بعنوان نخستین گام در راه وصول به آرمان بزرگ شاهنشاه ایران یعنی آزاد کردن کشاورزان ، الغاء رژیم کهنه و بوسیده ارباب و رعیتی و انجام برنامه مترقی اصلاحات ارضی ایران محسوب می شود .**

### درهم شکستن قدرت سیاسی فئوال ها

در حقیقت تقسیم املاک سلطنتی که از هفتم اسفند ماه سال ۱۳۲۹ شروع شد موجب آغاز بزرگترین تحول درجامعه روستائی ایران و استقرار نظامی نوین درروستا هاگردید. بلاشک نسل های آینده ایران اقدام شگرف شاهنشاه آریامهر را در زمینه تقسیم املاک سلطنتی نقطه آغاز دگرگونی و نقطه عطف تاریخی در حل مشکلات ناشی از نظام بزرگ مالکی تامین عدالت اجتماعیو تامین دمکراسی واقعی محسوب خواهند داشت . زیرا تا زمانی که فئودالیسم در روستا ها تسلط اقتصادی کامل داشت و در شهر ها از قدرت سیاسی بلامنازع برخوردار بود تصور تحقق آرمان های انقلابی بسیار مشکل می نمود و قبل از آنکه انقلاب ارضی به نتیجه مطلوب برسد تلاش برای هرگونه پیشرفت غیر ممکن می نمود . زیرا در کشوری چون ایران که بخش عمده از درآمد ملی آن به تولید کشاورزی بستگی داشت و بیش از ۷۵ درصد از سکنه آنرا روستانشینان تشکیل میدادند ، امر توسعه و جهت های آن مستقیما با چگونگی خصلت روابط تولیدی درروستا ها ارتباط می یافت .

**با درهم شکسته شدن قدرت اقتصادی و سیاسی فئودال های بزرگ‌درروستا عملا بقدرت بلا منازع‌سیاسی آنان در شهر ها نیز لطمه شدید وارد آمد تا آنجا که اجبارا بسیاری از مواضع اعمال نفوذ و قدرت را از دست دادند و امر انتقال قدرت از اقلیت به اکثریت بسرعت تحقق یافت**

### پی‌ریزی جامعه دمکراتیک

انقلاب ایران موفق شد تابا استعانت از نیروی همه طبقات زحمتکش ایران نظام ارباب و رعیتی را در هم کوبد و راه را برای ایجاد زیربنای جدید اقتصادی برمبنای‌توزیع عادلانه ثروت تقسیم کار عادلانه اجتماعی با توسعه به میزان لیاقت و شایستگی و درجه تخصص و دانش هر فردهموار سازد

انقلاب ایران‌با در هم شکستن قدرت فئودالیسم توفیق یافت که جامعه ایران را از دوره عوام فریبی ، تحریک و تلفیق افکار عمومی‌و همچنین سازشکاریهای سیاسی‌وزدو بند های تبهکارانه عنان گسیخته به درد آورد و در بیش از چندین هزار ده و مزرعه نباید ساده و آسان گرفته شود . باید اذعان نمود که عظمت انقلاب سفید ایران و قدرت رهبری این انقلاب به اندازه‌ای بوده و هست که‌هنوز برخی به کمیت و کیفیت واقعی آن پی نبرده‌اند و شاید هم چند سال‌وقت لازم باشد تا به‌مفهوم واقعی این تحول اجتماعی و اقتصادی توجه پیدا نمایند .

### هم‌آهنگی اصلاحات ارضی با مختصاب ویژه جامعه ایران

برانداختن سلطه فئودالیسم بی توجه به عوامل داخلی و خارجی نمی توانست انجام گیرد از اینرو ناگزیر اصلاحات ارضی میبایست مرحله به مرحله و با روش منطقی‌وکاملا هم آهنگ با شرایط مختص جامعه ایران صورت می گرفت و در جهتی مترقی پیش میرفت تا از یک سو نهاد های جدید اجتماعی را به شکلی نو در جامعه روستائی بنیان نهد و از سوی دیگر مفهوم سیاسی و ماهیت انقلابی اصلاحات‌ارضی مشخص کند این نمونه تنها شکل و مضمون اصلاحات ارضی در ایران معین میشد بلکه زیر بنای انقلاب سفید ایران باتوجه به خصوصیات جامعه ایرانی و در نظر گرفتن مسائل بین‌المللی تکوین می‌یافتو نحوه جهان بینی آن مشخص میشد . انقلاب سفید بطور کلی‌از لحاظ مکانیسم منطبق با ویژگی های خاص جامعه ایران بود و باین جهت ازهمان‌مرحله نخستین به‌امر وحدت ملی و تحکیم‌قومیت ایرانی همت‌گماشت و از طریق عمومیت دادن اندیشه های تجدد خواهی و بکار بستن روشهای تازه در اداره امور کشور هم‌نظم ارباب ورعیتی راازمیان برداشت وهم برای همبستگی هر چمبیشتر عاطفی توده ها زمینه های مساعد فکری بوجود آورد .

چنانکه اشاره کردیم امر انجام اصلاحات ارضی بنابر مقتضیات و منطقی آگاه‌مرحله بمرحله‌انجام گرفت و حال برآنیم که شمای مختصری از مراحل و اقدامات انجام شده بدست دهیم .

### اجرای مرحله اول

براساس قانون اصلاحی قانون اصلاحات ارضی مصوب ۱۹دی ماه ۱۳۴۰ دولت املاک مازاد مالکینی راکه دارای بیش از یک ده ششدانگ بودند باقساط ۱۵ ساله میخرید و برابر مقررات پیش‌بینی شده در این قانون به کشاورزان صاحب نسق واگذار مینمود وبدین‌ترتیب تعدیل‌ابتدایی در مالکیت‌های بزرگ روستائی انجام شد. دربدو امر شایدعده‌ای می‌پنداشتند که‌دولت نتواند بهای اراضی را بنحوی که وعده کرده پرداخت کند و یا واقعا در تعهد خود صادق نباشد . لیکن درعمل تمام این پندارهانقش برآبگردید. وخلاف آن بثبوت رسید . در هرحال دولت برای اینکه بتواند ضربه اول را بسنگ اصلی بنای فئودالیسم وارباب و رعیتی‌وارد کند ، تقسیم املاک زاید بر شش دانگ را آغاز نمود نکته مهم‌این است که در کشورما برای اجرای قوانین اصلاحات ارضی نه‌تنها املاک مالکین مشمول مصادره‌نشد و نه‌تنها از نظر تعیین میزان‌قیمت این املاک از کسی تقاضای‌تخفیف بعمل نیامد بلکه برای تعیین و پرداخت بهاء اراضی مالکین مشمول به تبعیت از عرف وروش معمول در بازار ایران قبل از اجرای قوانین اصلاحات ارضی برای تعیین قیمت و خریداراضی مزروعی اقدام گردید . بدیهی است بر اساس آنچه که درفوق بدان اشاره شد، مالکینی کمالیات املاک مزروعی خود را براساس قوانین و مقررات مملکتی تماهو کمال پرداخته بودند از قیمت‌تعیین شده بوسیله دولت هنگام اجرای مرحله یکم‌قانون اصلاحات ارضی کاملا راضی بودند زیرا قیمت‌ملک خود را براساس عرف و روش معمول در مملکت در زمینه تعیین اراضی مزروعی‌دریافت مینمودند.

در اجرای مقررات مرحله اول قانون اصلاحات ارضی از تاریخ نوزدهدیماه ۱۳۴۰ تااول آذرماه ماه ۱۳۵۱، تعداد ۱۶۴۲۶(شانزده هزارو چهارصد و بیست و شش) قریه و ۱۰۳۱ (هزار و سی و یک) مزرعه ششدانگ و کمتر از شش دانگ‌بمبلغ۱۰۱۹۳۷۶۵۹۸۴ (ده میلیارد ویکصد و نودو سه میلیون و هفتصد و شصت و پنج هزار و نهصد و هشتاد و چهار)ریال خریداری‌و بین۷۸۱۳۲۲ ۷۸۱۳۲۲(هفتصدو هشتادو یک هزاروسیصدو بیست ودو)خانوار زارع باعائله۳۸۷۸۳۷۳( سه‌میلیون وهشتصدو هفتادو هشت هزارو سیصدو هفتادوسه) نفر تقسیم‌شد.

### مرحله دوم قانون

تقسیم دهات مالکین‌مشمول‌مرحله یکم قانون (مالکینی که مالکیتش از یک ده ششدانگ بودند) بین زارعین صاحب نسق این قبیل املاک موجبات مالکیت عده‌ای‌از زارعین کشور را فراهم‌نمود،ولی بااجرای این مرحله از قانون عده‌ای از زارعین که دراملاک مالکینی که دارای‌یکده ششدانگ ویا کمتر ازآن بودند و بالنتیجه املاکشان مشمول‌مرحله یکم‌قانون نبود ، کار میکردند و زحمت میکشیدند ، صاحب آب و ملک شخصی نشده از اجرای برنامه اصلاحات ارضی ایران بهره‌ای نصیبشان نشده بود . بدین جهت هیات وزیران در جلسه ۲۷دیماه ۱۳۴۱ قانون موادالحاقی بقانون اصلاحات‌ارضی را تصویب‌نمود. اجرای‌مرحله دوم‌قانون‌اصلاحات ارضی ازتاریخ سوم اسفند ماه سال ۱۳۴۳ در مملکت‌آغاز گردید وتا اول آذرماه ۱۳۵۱ عملیات اجرائی در ۵۴۸۲۷ (پنجاه وچهار هزار و هشتصد و بیست و هفت) قریه و ۲۱۸۱۱ (بیست و یک هزارو هشتصد و یازده) مزرعه خاتمه یافته و وضعیت قانونی ۲۵۰۲۲۷۱۰ (دومیلیون و پانصد و بیست و دو هزار و هفتصد وده) خانوار زارع با عائله ۱۲۴۵۹۷۷۳ (دوازده‌میلیون و چهار صد و پنجاه و نه هزار وهفتصد و هفتاد و سه) نفرکه از مزایای‌شقوق مختلف این‌مرحله ازقانون بهره‌مند شده‌اند روشن گشته است .

### مرحله قانون و فروش املاک

با اجرای قوانین و مقررات اصلاحات ارضی گروهی از زارعین مملکت صاحب نسقهای زراعتی خود شده وگروهی‌دیگر مستاجر سی ساله نسق زراعی خود گردیده و عده دیگری به صورت عضو واحد های سهامی زراعی از نسقهای زراعتی خود استفاده نموده ولی مالک نسق های زراعتی خود نشده بودند و چون تامین عدالت اجتماعی مورد نظر شاهنشاه آریامهر رهبرانقلاب بود لذا در تاریخ ۲۴ آذر سال ۱۳۴۷ قانون تقسیم و فروش املاک مورد اجاره به زارعین مستاجر، از تصویب مجلسین گذشت و پس از توشیح جهت اجرا به وزارت اصلاحات ارضی و تعاون روستایی ابلاغ گردید.

دراجرای مقررات فروش قانون تقسیم و فروش املاک مورد اجاره به زارعین مستاجرو قانون مواد الحاقی به‌آن از تاریخ بهمن ماه ۱۳۴۸تا اول آذرماه ۱۳۵۱ از تعداد ۳۰۲۸۸۶ (سیصد و دو هزارو هشتصد و هشتاد وشش) نفر خرده مالکان مشمول ، تعداد ۲۱۸۶۲۷ (دویست و هیجده‌هزار و ششصد و بیست و هفت) نفر خرده مالک با ۷۹۸۱۱۹ (هفتصد ونودو هشت هزار و یکصد و نوزده) نفر زارع اسناد ومدارک فرم فروش را امضاء کرده‌اند.

در اجرای مقررات تقسیم قانون وفروش املاک مورد اجاره به زارعین مستاجر و قانون مواد الحاقی به آن از بدو اجرای‌قانون تااول آذرماه ۱۳۵۱ ، تعداد ۴۰۶۷۰ (چهل هزار و ششصد وهفتاد) نفر خرده مالک بازارعان مربوط توافق کرده و تعداد ۲۰۸۸۶ (بیست هزار و هشتصدو هشتادو شش) نفر خرده مالک نیز اسناد و مدارک فرم تقسیم را امضاء کرده‌اند .

بقیه در صفحه ۱۰

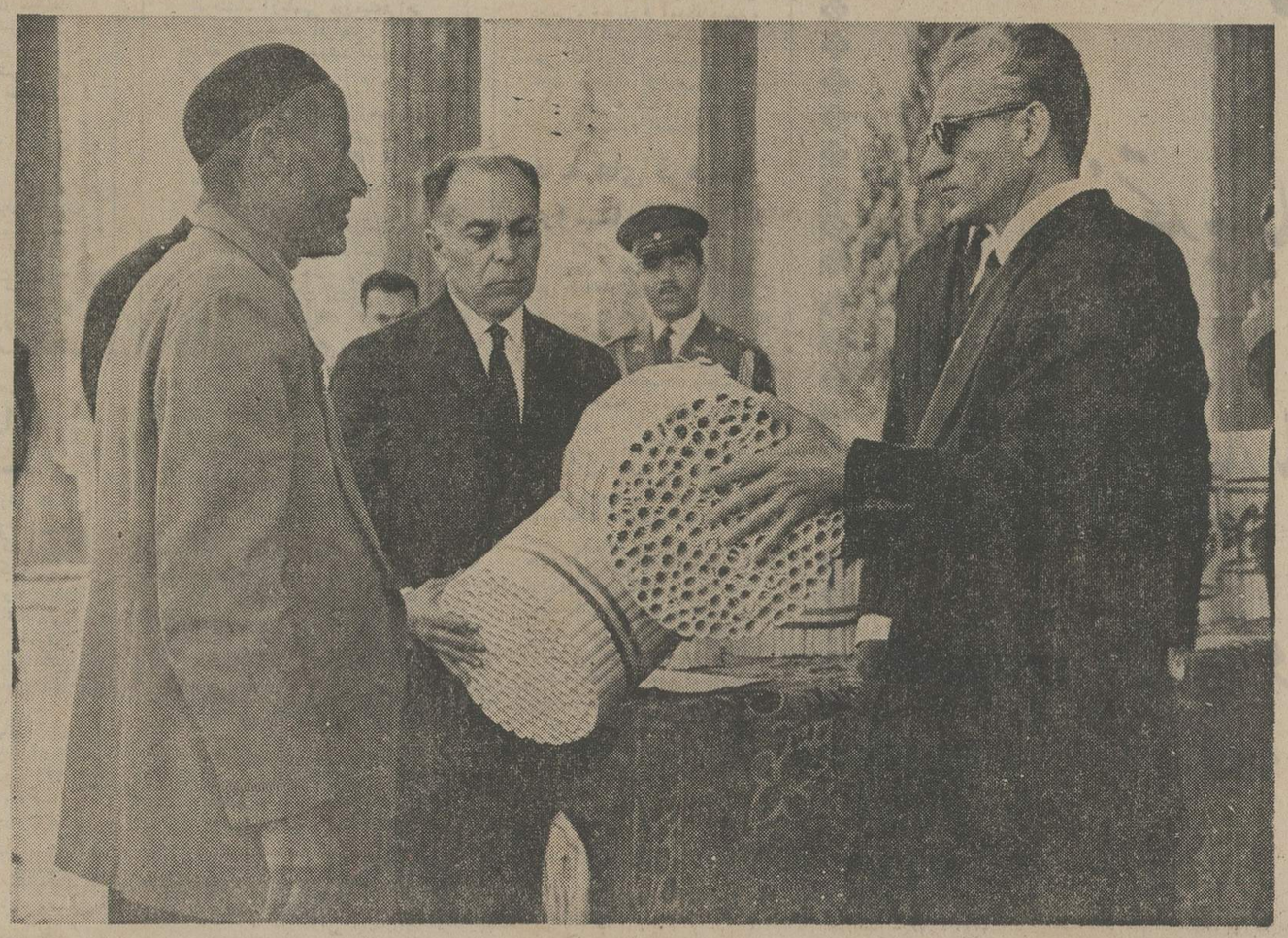

دهقان صاحب‌زمین‌میشود

شاهنشاها
ششم بهمن
روز تجدید حیات ملّی ایران
را به پیشگاه آن شهریار تاجدار تبریک عرض مینماید
شرکت مهندسی شه‌راد

شاهنشاها
ششم بهمن
روز تجدید حیات ملّی ایران
را به پیشگاه آن شهریار تاجدار تبریک عرض مینماید
بافندگی مشکوة

ششم بهمن
روز تجدید پیمان دلاوران آزاده ایران
باوارث شایسته تاج وتخت کیانی است
با افتخار سالروز ششم بهمن را به
پیشگاه مبارک شاهنشاه آریامهر
وآزادگان ایرانی تبریک عرض مینماید
شرکت امک

# اصلاحات ارضی بزرگترین واقعه تاریخی ایران

بقیه از صفحه ۹

در اجرای قانون اجاره تبدیل به احسن و واگذاری قرا ـ و مزارع موقوفه عم بین زارعین صاحب فسق ا بدو اجرا تا اول آذر ماه ۱۳۵۱ تعداد ۲۹۵۱ (دوهزارو نهصد و پنجاه ویک) قریه و مزرعه خریداری و به تعداد ۹۱۵۹۷ (نودو یک هزار وپانصد و نودوهفت) خانوار زارع با عائله ۴۵۴۲۲۰ (چهار صدوپنجاه وچهار هزار ودویست و بیست) نفر واگذار شده است.

## بهم‌خوردن نظام کهن

بعداز اجرای قوانین و مقررات اصلاحات ارضی و برهم خوردن نظام کهن موج شوق و رغبتی در جامعه روستایی ایران برای جهش و پیشرفت پدید آمد و اجرای برنامه همه جانبه اصلاحات ارضی کشور مارا با برنامه ها و مسائل جدیدی روبرو نمود که قبل از اجرای برنامه اصلاحات ارضی اساسا مطرح نبوده است.

اجرای این برنامه تنها یک عامل ویایک جبهه وواحدی رابرای یک سازمان و یایک وزارتخانه بوجود آورده باشد. اجرای برنامه اصلاحات ارضی، اصول کهن اقتصادی و اجتماعی قرون گذشته مملکت رادگرگون نمود و امکان آنرا بوجود آورد که سایر اصول ۱۲گانه انقلاب اصیل ایران یکی پس از دیگری بمورد اجرا گذارده شود و کلیه مردم وسازمان های دولتی و ملی برای اجرای موفقیت آمیز این اصول قدمهای مثبت و موثری را به جلو بردارند.

توقعات روز افزون روستائیان کهناشی از هشیاری و آشنایی کامل آنان باتحولات مملکت در زمینه فراهم‌نمودن موجبات زندگی بهتر برای آنان میباشد، سازمان های مملکتی را ناگزیر نموده و خواهد نمود که در راه عمران ونوسازی روستاها ورفاه جامعه روستایی با حداکثر استفاده از امکانات موجود کوشش نمایند.

باین جهت بدنبال اجرای قوانین ومقررات اصلاحات ارضی اقداماتی چند و منطقی و بسیار مفید بعمل آمده است که بتوضیح آنان می‌پردازیم.

## تشکیل شرکت ها و اتحادیه های تعاونی روستایی

همزمان بااجرای برنامه تقسیم اراضی مزروعی بین زارعان، کمك و معاضدت به آنان ازطریق شرکتهای متشکله افزوده گردید. وبتدریج که بر تعداد وقدرت مالی شرکتهای متشکله افزوده‌میدید، فعالیت آنها درزمینه‌های مختلف نیز توسعه یافت. اگر شرکتهای تعاونی روستائی در نخستین مراحل موجودیت خویش فقط بعنوان منابع اعتباری برای رفع نیازمندیهای مالی روستائیان عمل میکردند، باگذشت زمان وهمگام بابیشرفت مراحل مختلف اصلاحات ارضی، حدود وظائف آنها نیز گسترش یافت و زمینه‌های آموزشی و بازاریابی و تولید جمعی و تهیه وتوزیع کالاهای مورد احتیاج روستائیان رانیز دربرگرفت.

## تامین اعتبارات موردنیاز روستائیان

تامین اعتبارات مورد نیاز شرکتها واتحادیه‌های تعاونی روستایی، شرکتها و اتحادیه‌های کشاورزی و زارعین و اشخاصی که به امر کشاورزی اشتغال دارند و موجبات عضویت آنها درشرکتهای تعاونی روستائی و شرکتهای تعاونی کشاورزی فراهم نشده ازوظائف اساسی بانك تعاون کشاورزی می باشد.

بررسی آمار فعالیتهای بانك تعاون کشاورزی در دوران قبل و بعداز انقلاب ششم بهمن ۱۳۴۱ نشان دهنده جهش بزرگ وموفقیت چشمگیری است که در پرتو انقلاب واجرای قوانین مترقی اصلاحات ارضی در جهت توسعه عملیات بانك حاصل شده است.

## تشکیل شرکتهای سهامی زراعی

تشکیل شرکتهای سهامی زراعی که درواقع یکی از طرق موثر تغییر شکل ساختمان کشاورزی سنتی ایران ومولد روح تعاون وموجد حس همکاری واجتماعی بین روستانشینان کشور میباشد یکی دیگر از ابداعات و مخلوقات اندیشه‌های اعلیحضرت همایون شاهنشاه آریامهر درزمینه فراهم کردن موجبات افزایش درآمد سرانه کشاورزان ورشد کشاورزی مملکت است.

برای اطلاع بیشتر ازهدفهای موردنظر از تشکیل شرکتهای سهامی زراعی ماده یك قانون تشکیل شرکتهای سهامی زراعی عینا نقل میگردد:

«بمنظور فراهم نمودن موجبات افزایش درآمد سرانه کشاورزان وامکانات همه جانبه برای بکار بردن ماشین آلات کشاورزی در امر تولید محصولات کشاورزی زارعین با اصول و شیوه‌های جدید کشاورزی وحداکثر استفاده زا نیروی اضافی انسانی موجود درروستاها درقطب‌های کشاورزی وصنعتی مملکت وبرای جلوگیری ازخردشدن وتقسیم اراضی مزروعی به‌قطعات غیر اقتصادی وافزایش میزان سطح زیر کشت کشور با استفاده از اراضی بایر و موات و مسلوب المنفعه وزارت تعاون و امور روستاها براساس وظایف پیش بینی شده در ماده یك قانون تشکیل این وزارت درواحدهای روستائی مناطق کشور شرکتهای سهامی زراعی راتشکیل میدهد.»

## تعاونی نمودن تولید

هدفهای مورد نظر از تشکیل شرکتهای تعاونی تولید عبارتند از: یکپارچه کردن قطعات اراضی مزروعی در جهت حداکثر بهره برداری از منابع آب وخاك از طریق تاسیس شبکه‌های نوین آبیاری، تسطیح اراضی مزروعی، احداث راههای ارتباطی بین‌دهات، آشنا ساختن اعضاء شرکتهای تعاونی تولید با اصول وشیوه‌های جدید کاشت‌وداشت وبرداشت، استفاده صحیح ازوسایل و ماشین آلات کشاورزی متناسب باشرایط محلی بارعایت نظام تعاون، احیای اراضی بایر و مسلوب المنفعه وموات واقع در منطقه عمل شرکتهای مزبور یا مجاور آن وهمچنین فراهم‌نمودن امکانات وتسهیلات بیشتر برای توسعه و بهبود وایجاد صنایع دستی و تبدیل فرآورده دامی و زراعی و گسترش فعالیتهای مفید غیر کشاورزی وبالنتیجه فراهم شدن موجبات افزایش تولید و درآمد سرانه سکنه روستاها و تامین رشد مداوم اقتصادی کشور.

## خانه های فرهنگ روستایی

صدور فرمان تشکیل انجمن ملی خانه‌های فرهنگ روستایی را بایدنشانه دیگری ازجهات بیشمار علاقه وعنایات خاص اعلیحضرت همایون شاهنشاه آریامهر به افزایش رشد اقتصادی واجتماعی وفکری جامعه روستائی ایران تلقی کرد.

فرمان شاهنشاه آریامهر دائر بر تشکیل انجمن ملی خانه‌های فرهنگ روستائی بمنظور بالابردن سطح اطلاعات عمومی واجتماعی وایجاد امکان پرورش استعداد ورزشی، هنری وفنی روستانشینان وهمچنین ارشاد افکار کشاورزان درجهت برنامه‌های آبادانی مملکت و تقویت حس مسئولیت اجتماعی و گسترش اصول واندیشه تعاون وعادت بخدمات جمعی و سطح ارتباط میان روستاهای همجوار و آگاهی روستائیان به فرهنگ و سنن ملی واصول انقلاب سفید ایران در شهریور ماه ۱۳۴۷ شرف‌صدور یافت

بقیه در صفحه ۱۶


# شاهنشاها

## ششم بهمن

## روز تجدید حیات ملی ایران

را به پیشگاه آن شهریار تاجدار تبریك عرض مینماید

هیئت مدیره وکارکنان مؤسسه آتش نجات

در دوران طلائی

## انقلاب شاه و مردم

شکوه لحظه ها در دل تاریخ نقش می بندد

جاودان بادشاهنشاه آزادی بخش ایران

و پایدار باد ملتی چنین مصمم

شرکت سهامی الیاف

## ششم بهمن

روز تجدید پیمان دلاوران آزاده ایران
با وارث شایسته تاج و تخت کیانی است
با افتخار سالروز ششم بهمن را به

**پیشگاه مبارک شاهنشاه آریامهر**

و آزادگان ایرانی تبریک عرض مینماید

برادران گلپایگانی نمایندگی مجاز فروش محصولات بنز ایران ناسیونال
سی متری نظامی سه راه مختاری تلفن ۵۲۶۳۰۱ - ۲۷۹۰۰

## ششم بهمن

روز تجدید پیمان دلاوران آزاده ایران
با وارث شایسته تاج و تخت کیانی است
با افتخار سالروز ششم بهمن را به

**پیشگاه مبارک شاهنشاه آریامهر**

و آزادگان ایرانی تبریک عرض مینماید

سعیدنیا - پسران
گالری هریز
خیابان فردوسی
تلفن ۳۱۳۴۲۳
۳۹۲۶۷۰

## ششم بهمن

روز تجدید پیمان دلاوران آزاده ایران
با وارث شایسته تاج و تخت کیانی است
با افتخار سالروز ششم بهمن را به

**پیشگاه مبارک شاهنشاه آریامهر**

و آزادگان ایرانی تبریک عرض مینماید

سندیکای کارفرمایان
کارخانجات صنعت آردسازی استان مرکزی

## شهریارا

تا پایداری خورشید، در بی‌کران آسمان
پیوند شاه و مردم جاودان است
با افتخار ششم بهمن سالروز تجدید پیمان شاه و ملت را تبریک میگوید.

حاج کاظم حقیقی - فروشگاه لوازم عکاسی گل تلفن ۹۵۵۲۶۶

## ششم بهمن

سالگرد حیات جاودان انقلاب شاه و مردم
را به پیشگاه

**شاهنشاه دادگستر ایران**

و هموطنان رشید صمیمانه تبریک عرض مینماید

هیئت مدیره واکس شفق

## ششم بهمن

سالگرد حیات جاودان انقلاب شاه و مردم
را به پیشگاه

**شاهنشاه دادگستر ایران**

و هموطنان رشید صمیمانه تبریک عرض مینماید

اتحادیه فروشندگان لاستیک و روغن اتومبیل

## ششم بهمن

روز تجدید پیمان دلاوران آزاده ایران
با وارث شایسته تاج و تخت کیانی است
با افتخار سالروز ششم بهمن را به

**پیشگاه مبارک شاهنشاه آریامهر**

و آزادگان ایرانی تبریک عرض مینماید

شرکت پاکاپ

## انقلاب شاه و ملت

رستاخیزی بزرگ در تاریخ ایران است
با سرافرازی سالروز ششم بهمن را به پیشگاه

**شاهنشاه آریامهر**

و هموطنان عزیز تبریک و تهنیت عرض مینماید

مدیر و کارکنان اجاق گاز صنعتی بی ۱۰ ام

## شهریارا

تا پایداری خورشید، در بی‌کران آسمان
پیوند شاه و مردم جاودان است
با افتخار ششم بهمن سالروز تجدید پیمان شاه و ملت را تبریک میگوید.

شرکت بوران «با مسئولیت محدود»

## ششم بهمن

روز تجدید پیمان دلاوران آزاده ایران
با وارث شایسته تاج و تخت کیانی است
با افتخار سالروز ششم بهمن را به

**پیشگاه مبارک شاهنشاه آریامهر**

و آزادگان ایرانی تبریک عرض مینماید

شرکت پخش لوله های آبیاری

# شاهنشاها

## ششم بهمن

## روز تجدید حیات ملّی ایران

## را به پیشگاه آن شهریار تاجدار تبریک عرض مینماید

ازطرف کارکنان و کارگران مرکز صافکاری و رنگ پیکان

جواد بهارمست

---

ششم بهمن

سالگرد حیات جاودان انقلاب شاه و مردم

را به پیشگاه

شاهنشاه دادگستر ایران

و هموطنان رشید صمیمانه تبریک عرض مینماید

ازطرف مدیر و کارمندان هنردوست و پیشرو هنر ایران تالار پرده

خیابان قدیم شیران بین خیابان ظفر و میرداماد تالار پرده

---

ششم بهمن

روز تجدید پیمان دلاوران آزاده ایران

با وارث شایسته تاج و تخت کیانی است

با افتخار سالروز ششم بهمن رابه

پیشگاه مبارک شاهنشاه آریامهر

و آزادگان ایرانی تبریک عرض مینماید

شرکت پریکو بتون سقف ایران

مرکز نصب سقفهای بتونی سبک و پخش آجرهای سفالی، نما، تیغه، سقف

---

درود بر شاهنشاهی که جانشین شایسته انوشیروان است

با افتخار سالروز ششم بهمن

انقلاب تاریخی شاه و ملت

را صمیمانه تبریک عرض مینماید

ازطرف کلیه اعضاء و هیئت مدیره

اتحادیه صنف خرازی - اکبرپور کاظمی

---

سهشنبه را

تا پایداری خورشید، در برابر گذران آسمان

پیوند شاه و مردم جاودانه است

با افتخار ششم بهمن سالروز تجدید پیمان شاه و ملت را تبریک میگوید.

شرکت تولیدی و شیمیائی پاک شو

مدیر عامل: محمد کریم فضلی

---

سهشنبه را

تا پایداری خورشید، در برابر گذران آسمان

پیوند شاه و مردم جاودانه است

با افتخار ششم بهمن سالروز تجدید پیمان شاه و ملت را تبریک میگوید.

شرکت نسبی موسی دلال نژاد و پسران

---

در دوران طلائی

انقلاب شاه و مردم

شکوه سخنها در دل تاریخ نقش می بندد

جاودان باد شاهنشاه آزادی بخش ایران

و پایدار باد ملتی چنین مصمم

کارخانه صنعتی ماهر - اسماعیل رستمی

---

ستایش میکنیم

خورشید جاودانی میهن و مردم پارس را

که زندگی نهاد

انقلاب سخنوشهند ششم بهمن را

با افتخار سالروز تجدید حیات ملی ایران را به پیشگاه

شهریار رعیت پرور و ملت تهران ایران تبریک عرض مینماید

ازطرف کارکنان مؤسسه آ. زاکار

# انقلاب شاه و ملت

## رستاخیزی بزرگ در تاریخ ایران است

با سرافرازی سالروز ششم بهمن را به پیشگاه

## شاهنشاه آریامهر

و هموطنان عزیز تبریک و تهنیت عرض مینماید.

آموزشگاه نخستین دهه انقلاب

آموزشگاه نخستین دهه انقلاب
سنگورپزشکی
و
ششم طبیعی
دانائی توانائی

---

## شهریارا

تا پایداری خورشید، در بیکران آسمان
پیوند شاه و مردم جاودان است

با افتخار ششم بهمن سالروز تجدید پیمان شاه و ملت را تبریک میگوید.

شرکت (ا.س.پ)

---

ستایش میکنیم
خورشید جاودان سرزمین پارس را
که بنیان نهاد
انقلاب شکوهمند ششم بهمن را

با افتخار سالروز تجدید حیات ملی ایران را به پیشگاه
شهریار رعیت پرور و ملت قهرمان ایران تبریک عرض مینماید

تابلوسازی اس - ام - اف سورن سیرانی

---

ستایش میکنیم
خورشید جاودان سرزمین پارس را
که بنیان نهاد
انقلاب شکوهمند ششم بهمن را

با افتخار سالروز تجدید حیات ملی ایران را به پیشگاه
شهریار رعیت پرور و ملت قهرمان ایران تبریک عرض مینماید

اصغر خانی

---

## شاهنشاها

ششم بهمن

روز تجدید حیات ملی ایران

را به پیشگاه آن شهریار تاجدار تبریک عرض مینماید.

جان نثار - حاج حسن حبیبی
مدیر چاپخانه حبیبی

---

## شهریارا

تا پایداری خورشید، در بیکران آسمان
پیوند شاه و مردم جاودان است

با افتخار ششم بهمن سالروز تجدید پیمان شاه و ملت را تبریک میگوید.

اتحادیه فروشندگان
مصنوعات نفت گاز الکتریک

---

## شهریارا

تا پایداری خورشید، در بیکران آسمان
پیوند شاه و مردم جاودان است

با افتخار ششم بهمن سالروز تجدید پیمان شاه و ملت را تبریک میگوید.

فروشگاه شهره - حاج علی چکاره

---

## شهریارا

تا پایداری خورشید، در بیکران آسمان
پیوند شاه و مردم جاودان است

با افتخار ششم بهمن سالروز تجدید پیمان شاه و ملت را تبریک میگوید.

فروشگاه تهرانی - حاج عباس تهرانی

---

ستایش میکنیم
خورشید جاودان سرزمین پارس را
که بنیان نهاد
انقلاب شکوهمند ششم بهمن را

با افتخار سالروز تجدید حیات ملی ایران را به پیشگاه
شهریار رعیت پرور و ملت قهرمان ایران تبریک عرض مینماید

کارخانجات تولیدی و بافندگی مرتاضی

---

## شهریارا

تا پایداری خورشید، در بیکران آسمان
پیوند شاه و مردم جاودان است

با افتخار ششم بهمن سالروز تجدید پیمان شاه و ملت را تبریک میگوید.

سازمان هنری خواجوی - ولی خواجوی

---

ستایش میکنیم
خورشید جاودان سرزمین پارس را
که بنیان نهاد
انقلاب شکوهمند ششم بهمن را

با افتخار سالروز تجدید حیات ملی ایران را به پیشگاه
شهریار رعیت پرور و ملت قهرمان ایران تبریک عرض مینماید

مسافربری ایران سیر - حاج نصرت اصل روستا

# شاهنشاها

## ششم بهمن

روز تجدید حیات ملّی ایران

را به پیشگاه آن شهریار تاجدار تبریک عرض مینماید.

شرکت دارژان

---

# شاهنشاها

## ششم بهمن

روز تجدید حیات ملّی ایران

را به پیشگاه آن شهریار تاجدار تبریک عرض مینماید.

شرکت سهامی پرس موتور (خاص)

نماینده انحصاری فروش ماشینهای صنعتی ساخت ماشین سازی تبریز

---

## شهریارا

تا پایداری خورشید، در بیکران آسمان

پیوند شاه و مردم جاودان است

با افتخار ششم بهمن سالروز تجدید پیمان شاه و ملت را تبریک میگوید.

شرکت کارتن تهران با مسئولیت محدود

---

## شهریارا

تا پایداری خورشید، در بیکران آسمان

پیوند شاه و مردم جاودان است

با افتخار ششم بهمن سالروز تجدید پیمان شاه و ملت را تبریک میگوید.

شرکت فاخ

---

انقلاب بزرگ شاه و ملت

شکوه بخش همه تاریخ جاودان ایران است

با سرافرازی سالروز ششم بهمن را به پیشگاه

## شهریار دادگستر ایران

و عموم هم وطنان عزیز تبریک عرض مینماید

شرکت سهامی خاص پارس متال

---

## ششم بهمن

روز تجدید پیمان دلاوران آزاده ایران

با وارث شایسته تاج و تخت کیانی است

با افتخار سالروز ششم بهمن را به

## پیشگاه مبارک شاهنشاه آریامهر

و آزادگان ایرانی تبریک عرض مینماید

شرکت تولیدی سیاک از طرف خود و به نمایندگی از طرف

کارگران جان باز شاهنشاه آریامهر

---

## ششم بهمن

روز تجدید پیمان دلاوران آزاده ایران

با وارث شایسته تاج و تخت کیانی است

با افتخار سالروز ششم بهمن را به

## پیشگاه مبارک شاهنشاه آریامهر

و آزادگان ایرانی تبریک عرض مینماید

تکنوپرس - شرکت سهامی روشن

---

## شاهنشاها

ششم بهمن

روز تجدید حیات ملی ایران

را به پیشگاه آن شهریار تاجدار تبریک عرض مینماید.

رئیس هیئت مدیره اتحادیه خواربار فروشان تهران

حاج حسین طاری مقدم

---

## ششم بهمن

سالگرد حیات جاودان انقلاب شاه و مردم

را به پیشگاه

## شاهنشاه دادگستر ایران

و هموطنان رشید صمیمانه تبریک عرض مینماید

شرکت سهامی کولاک ایرمک

---

## انقلاب شاه و ملت

رستاخیزی بزرگ در تاریخ ایران است

با سرافرازی سالروز ششم بهمن را به پیشگاه

## شاهنشاه آریامهر

و هموطنان عزیز تبریک و تهنیت عرض مینماید.

شرکت معابر

صفحه ۱۵
اطلاعات - پنجشنبه
چهارم بهمن ماه ۱۳۵۲
شماره ۱۴۳۱۴

اطلاعات

# صفحات ویژه ششم بهمن

## یک پیام پرشور

★

**پیش به سوی آینده‌ای که ایران وایرانی را به اوج عظمت و سعادت خواهد رسانید**

**آنچه درزیر میخوانید پیام پرشوری است که شاهنشاه پس از تصویب منشور انقلاب شاه وملت فرستادند. این پیام که به مناسبت ورق خوردن تاریخ ایران ودگرگون شدن بنیاد جامعه سرزمین تاریخی ما فرستاده شد از پرشورترین وعمیق ترین سخنان رهبر ملت است .**

قلب من سرشار از سروری است که از پاسخ مثبت شما بندای خودم در خویش احساس می کنم من از شما خواسته بودم که در باره مسائل مشخصی که با سرنوشت این کشور ارتباط حیاتی مستقیم دارد نظر خود را بصورتی صریح وقاطع ابراز دارید و شما یاری خویش نشان دادید که مفهوم این تصویب ملی و اهمیت آن را با کمال خوبی دریافته‌اید همین حسن تشخیص شما است که ایمان و اعتماد مرا نسبت به آینده این مملکت از هر وقت دیگر استوارتر و تزلزل ناپذیرتر می سازد .

ملت عزیز من ـ از امروز ما با هم تاریخ ایران را ورق زده‌ایم این تاریخ پیش از این نیز پراز صفحات درخشان و پر افتخاری بود که در طول قرون و اعصار با دست مردم فداکار ووطن پرست وپاکدل این سرزمین نوشته شده است ولی شاید دراین دوران ممتد هیچوقت اتفاق نیفتاده بود که بنیاد جامعه ایرانی بصورتی چنین عمیق واساسی دگرگون گردد و این اجتماع کهن بدین طریق براساس عدالت اجتماعی ودر راه ترقی درآید.

ما دراین منطقه از دنیا بخواست خداوند وبا همت شما چنان مملکتی خواهیم ساخت که از هر جهت با پیشرفته ترین ممالك جهان برابری کند مملکتی خواهیم ساخت که کشور آزادگان وسرزمین آزاد مردان و آزاد زنان باشد واز این نبوغ ایرانی بتواند در محیطی بارور و منزه ودور از فساد قدرت و خلاقیت جاودانی خویش راکه راز بقای این ملك و ملت است بهتر و بیشتر از هروقت دیگر جلوه‌گر سازد .زیرا دیگر زنجیرهای اسارت گسسته شده و۷۵ درصد از جمعیت این مملکت که پیش از این درقید بسر میبردند از نعمت آزادی برخوردار شده‌اند .

این عده و سایر افراد ملت خواهند توانست در انتخابات آینده برای نخستین بار با احساس آزادی رای دهند ، ودرتعیین سرنوشت خویش بااختیار کامل شرکت جویند شك نیست که در آینده مرد و زن ایرانی با استفاده از شرایط جدید اجتماعی دوشادوش یکدیگر برای ساختن ایرانی نوین ، آباد و مترقی خواهند کوشید این تحول اجتماعی و ملی که امروز در ایران روی داده است درواقع انقلاب بزرگی است که هم قانونی و هم مقدس است ،قانونی است برای اینکه شاه شما که حق وضع قانون را دارد تصویب آنرا از شما خواست وشما یعنی ملت ایران که بموجب قانون اساسی قوای مملکت ناشی از اراده و خواست شماست این انقلاب قانونی و ملی را تصویب کردید وبارای قاطع و شکننده خود بر آن صحه نهادید وبدین ترتیب تحولی بس عظیم انجام گرفت بی‌آنکه خونی از دماغ کسی جاری شود و یا کمترین تزلزلی در اساس کهن ملی ما که بعکس صد چندان قائم‌تر و استوارتر بر جای‌مانده است پدید آید. ازجانب دیگر این انقلاب انقلابی مقدس است برای اینکه هم اساس و روح تعلیمات عالیه اسلامی یعنی عدالت وانصاف و هم مترقی ترین اصول و آرزو های اجتماع متمدن امروزی در پیشنهاد ها و لوایحی که اساس این تحول بوده ملحوظ گردیده است .

معهذا من بعنوان پادشاه و مسئول سرنوشت این کشور تذکر این حقیقت را لازم میدانم که من وشما در عین اینکه نائل به بزرگترین افتخارات فردی و ملی شده‌ایم نباید آنی مغرور شویم وچنان پنداریم که وظیفه و کار ما به‌پایان رسیده است بلکه لازم است بیش ازهر موقع دیگر با روحیه‌ای نیرومند وعزمی استوار با کوشش وتلاشی بیش از گذشته بکار خلاقه بپردازیم تاهر فردی از هر طبقه که باشد بتواند مطابق قوانین مصوبه درحدود کار وسرمایه خود با انجام وظیفه خویش بیشتر وبهتر به ایران آینده خدمت کند بهمان نسبت نیز از مواهب وامکانات مملکت خود بهره‌مند گردد.

برای امکان پیشرفت بیشتر درامور کشاورزی ما باید دربرنامه آبادانی پنج ساله سوم خودمان در باره سرمایه گذاری بیشتری دردهات وروستا های ایران تجدید نظر بکنیم وامیدوارم که مردم ایران نیز بسرمایه گذاری در صنایع کشور توجه زیادتری بنمایند راهی که بشما نشان دادم تنها راه صحیح ومنطقی وشرافتمندانه‌ای است که ما همه برای تامین آینده خود و فرزندان خویش و پیشرفت و ترقی واقعی این کشور کهن و پر افتخار در پیش داریم و من یقین دارم که همه شما بارشد وپختگی اجتماعی که از خود نشان داده‌اید وباروح ملیت عمیق واستواری که درنهاد یکایك از افراد این مملکت نهفته است بخاطر سعادت خود و نسل های آینده بدین ندای من عملا پاسخ مثبت خواهید داد .

پیش بسوی آینده‌ای که ایران وایرانی را به اوج عظمت وسعادت خواهد رسانید خدای ایران همواره پشت وپناه شما باد .


درود بر شاهنشاهی که جانشین شایسته انوشیروان است

با افتخار سالروز ششم بهمن

انقلاب تاریخی شاه وملت

را صمیمانه تبریک عرض مینماید

پخش کالای الکتریک

اسلامی مقدم

---

ششم بهمن

روز تجدید پیمان دلاوران آزاده ایران

باوارث شایسته تاج وتخت کیانی است

با افتخار سالروز ششم بهمن را به

پیشگاه مبارک شاهنشاه آریامهر

وآزادگان ایرانی تبریک عرض مینماید

رنگسازی دیروپ ایران

---

انقلاب بزرگ شاه وملت

شکوه بخش همه تاریخ جاودان ایران است

با سرافرازی سالروز ششم بهمن را به پیشگاه

شهریار دادگستر ایران

وعموم هم‌وطنان عزیز تبریک عرض مینماید

شرکت درستی

سازنده انواع اتصالات چدنی وشیرآلات

---

ششم بهمن

سالگرد حیات جاودان انقلاب شاه ومردم

را به پیشگاه

شاهنشاه دادگستر ایران

وهموطنان رشید صمیمانه تبریک عرض مینماید

پرس ترانسپورت بار

حمل ونقل بین المللی

---

ششم بهمن

روز تجدید پیمان دلاوران آزاده ایران

باوارث شایسته تاج وتخت کیانی است

با افتخار سالروز ششم بهمن را به

پیشگاه مبارک شاهنشاه آریامهر

وآزادگان ایرانی تبریک عرض مینماید

شرکت متارول

---

انقلاب بزرگ شاه وملت

شکوه بخش همه تاریخ جاودان ایران است

با سرافرازی سالروز ششم بهمن را به پیشگاه

شهریار دادگستر ایران

وعموم هم‌وطنان عزیز تبریک عرض مینماید

کارگاه فنی مخزن

# صفحات ویژه ششم بهمن

# چگونه ۶ بهمن روز شاه و مردم شناخته شد

یکسال بعد از ششم بهمن سال ۴۱ قرار شد که این روز بنام روز شاه و مردم‌شناخته شود و جریان از این قرار بود که برای تجلیل از انقلاب سفید ایران مجلسین ایران جلسه مشترکی تشکیل دادند و در این جلسه پس از تجلیل از انقلاب قطعنامه‌ای بشرح زیر صادر گردید .

**به منظور تجلیل از اقدام ثمربخشی که با پیشنهاد شاهنشاه و تصویب ملت در روز ششم بهمن ماه ۱۳۴۱ برای الغای رژیم ارباب و رعیتی و ملی کردن جنگل ها و فروش سهام کارخانجات دولتی به عنوان پشتوانه اصلاحات ارضی و سهیم کردن کارگران در منافع کارگاههای تولیدی و اصلاح قانون انتخابات و ایجاد سپاه دانش بعمل آمد و در آنها هدف عالی تامین عدالت اجتماعی و اعتلای کشور و ارتقاء شئون اجتماعی و اقتصادی ملت و ایجاد زندگانی مرفه و شرافتمندانه برای عموم مورد نظر بوده امروز که یکسال از آن روز تاریخی می گذرد و آثار این تحول عمیق که عبارت از عزیمت سپاهیان دانش بروستاها و خارج شدن املاک از انحصار مالکین بزرگ و مالک شدن دهقانان در زمین های مورد کشت خود و سهیم گشتن کارگران در منافع کارخانجات و راه یافتن نمایندگان همه طبقات کشور به مجلسین است ظاهر گردیده و خوشبختانه نتایج موثر و مفید کلیه این اقدامات در شئون اجتماعی مردم هویدا شده است . ما نمایندگان مجلس سنا و مجلس شورای ملی جلسه مشترک خود را تشکیل داده و پس از استماع بیانات نمایندگان مجلسین و گزارش جناب آقای نخست وزیر قطعنامه زیر را تصویب می نمائیم:**

**۱ـ از امروز روز ششم بهمن ماه هر سال بنام «روز شاه و مردم» نامیده می شود .**

**۲ـ در روز شاه و مردم دولت اقداماتی را که هر سال در راه به ثمر رسانیدن تحول تاریخی ششم بهمن انجام داده به ملت ایران گزارش خواهد داد.**

**۳ـ به منظور بزرگداشت این روز تاریخی میدان جنوب مجلس سنا به نام میدان ششم بهمن نامیده می شود.**

**طبق قطعنامه مجلسین :**
**دراین روز دولت باید بیلان کار خود را بمردم بدهد**

## اصلاحات ارضی بزرگترین

بقیه از صفحه ۱۰

### تامین بیمه‌های اجتماعی

تحقق برنامه‌های تامین اجتماعی روستائیان، موجبات امنیت اقتصادی و اجتماعی جمعیت فعال کشاورزی را فراهم میسازد و نیروی انسانی سالم را برای تامین نیازمندیهای اقتصاد شکوفان و فعالیتهای صنعتی و کشاورزی کشور تدارک مینماید و براین اساس در اجرای منویات شاهنشاه آریامهر قانون بیمه‌های اجتماعی روستائیان از تصویب مجلسین گذشت و پس از توشیح ملوکانه درخرداد ماه سال ۱۳۴۸ جهت اجرا بوزارت تعاون و امور روستاها ابلاغ شد .

### ترویج و توسعه فعالیت های غیر کشاورزی

فرمان همایونی دائر براجرای اساسنامه سازمان ترویج و توسعه فعالیتهای غیر کشاورزی در تاریخ پنجم تیرماه ۱۳۵۰ جهت اجرا بوزارت تعاون و امور روستاها ابلاغ گردید .

اجرای این برنامه بمنظور حداکثر استفاده از اوقات فراغت روستانشینان در جهت فراهم نمودن موجبات افزایش درآمد سرانه آنان و بالنتیجه افزایش رشد اقتصادی کشور و همچنین پرورش استعداد های فنی و هنری روستائیان بوده است .

### عمران و نوسازی روستاها

تا پیش از انقلاب سفید ایران نقش خلاقه روستائیان و مسئله عمران و نوسازی روستاها در برنامه توسعه اقتصادی مملکت کمتر بحساب می آمد ولی اینک مسائل روستاها و سرنوشت روستائیان و عمران و نوسازی دهات از اهم برنامه‌های توسعه اقتصادی و اجتماعی مملکت محسوب میشود .

عمران و نوسازی روستاهانه تنها از نظر تامین عدالت اجتماعی و تعمیم مزایای ناشی از توسعه اقتصادی به سطح روستاها قابل توجه است، بلکه اساسا ازجهات اثرات غیر مستقیمی که در توسعه اقتصادی دارد و محیط روستاها را برای زندگی سالمتر و فعالتر آماده میکند حائز کمال اهمیت میباشد .

**همگام با صنعتی شدن کشور و توسعه و آبادانی شهرها، اجرای طرح های مربوط به عمران روستاها و فعالیتهای نوسازی نه تنها به تحقق برنامه‌های اجتماعی و تحرک اقتصادی کمک میکند، بلکه در استحکام و قوای زیر بنای جامعه آینده ایران نیز نقش موثری خواهد داشت .**


## ششم بهمن

روز تجدید پیمان دلاوران آزاده ایران
با وارث شایسته تاج و تخت کیانی است

با افتخار سالروز ششم بهمن را به

پیشگاه مبارک شاهنشاه آریامهر

وآزادگان ایرانی تبریک عرض مینماید

شرکت مدیر افرار

نماینده انحصاری تابلوهای آماری و برنامه ریزی
مغناطیسی ( ساخت کشور هلند )



## شاهنشاها

ششم بهمن

روز تجدید حیات ملی ایران

را به پیشگاه آن شهریار تاجدار تبریک عرض مینماید.

مدیر پیمانکاری حمل و نقل سیف - حسن سیف عمرانی



## انقلاب بزرگ شاه و ملت

شکوه بخش همه تاریخ جاودان ایران است

با سرافرازی سالروز ششم بهمن را به پیشگاه

شهریار دادگستر ایران

وعموم هموطنان عزیز تبریک عرض مینماید

هیئت مدیره و کارکنان
کارخانجات تولیدی تهران
کارخانه چینی سازی ایران
سازمان صنعتی پشم باف تهران



انقلاب بزرگ شاه و ملت

شکوه بخش همه تاریخ جاودان ایران است

با سرافرازی سالروز ششم بهمن را به پیشگاه

شهریار دادگستر ایران

وعموم هموطنان عزیز تبریک عرض مینماید

الکتروجی بل

نماینده انحصاری دستگاههای خودکار تلفن ایوا تسو
و ماروزن در ایران

ششم بهمن

سالروزانقلاب شـــــاه ومردم

سرآغازعصرنوین ودرخشان درزندگی ایـــران وایرانیـــــان را

به هموطنان گرامـــی تهنیت میگوئیم

کارگران ، کارمندان ، نمایندگان فروش ومدیران

شرکت سهامی

ایران

(سهامی عام)

---

## ششم بهمن

روزتجدید پیمان دلاوران آزاده ایران

باوارث شایسته تاج وتخت کیانی است

باافتخارسالروزششم بهمن رابه

پیشگاه مُبارک شاهنشاه آریامهر

وآزادگان ایرانی تبریک عرض مینماید

شرکت کوشک ایران

« سهامی خاص »

---

## شاهنشاها

ششم بهمن

روز تجدید حیات ملی ایران

رابه پیشگاه آن شهریار تاجدار تبریک عرض مینماید

شرکت باماسهامی خاص مساوی شاه کو

---

لاستیک جنرال

GENERAL

## روز تاریخی ششم بهمن

## سالروز پیوند شاه وملت

## به پیشگاه مُبارک شاهنشاه آریامهر

وعموم هم میهنان عزیز

تبریک میگوئیم.

هیئت مُدیره وکارکنان

شرکت سهامی جنرال تایر ورابر ایران

---

در دوران طلائی

## انقلاب شاه ومردم

شکوه لحظه ها در دل تاریخ نقش می بندد

## جاودان بادشاهنشاه آزادی بخش ایران

وپایدار باد ملتی چنین مُصمّم

هیئت مُدیره ، کارکنان ومُهندسین وکارگران کارخانجات مخمل وابریشم کاشان

افتخار دارد سالروز پرشکوه و تاریخی

# ششم بهمن

مظهر انقلاب درخشان شاه و ملّت را

به پیشگاه

## اعلیحضرت همایون شاهنشاه آریامهر

و قاطبهٔ ملّت شریف ایران تبریک و تهنیت گفته

توفیق روزافزون پاسداران این انقلاب مقدّس را در بثمر رساندن

آرمانهای آن از خداوند مسئلت داریم.

مدیران و کارکنان گروه صنعتی بهشهر

---

# انقلاب شاه و ملت

رستاخیزی بزرگ در تاریخ ایران است

با سرافرازی سالروز ششم بهمن را به پیشگاه

## شاهنشاه آریامهر

و هموطنان عزیز تبریک و تهنیت عرض مینماید.

شهردار بندر بوشهر - ارسلان نصری

---

**شاهنشاها**

ششم بهمن روز تجدید حیات ملی ایران را به پیشگاه آن شهریار تاجدار تبریک عرض می نماید.

دبیرستان کیهان‌نو - مهدی شاه‌صاحبی

---

**شاهنشاها**

ششم بهمن روز تجدید حیات ملی ایران را به پیشگاه آن شهریار تاجدار تبریک عرض مینماید

مدارس اتفاق

---

# پیشگاه مبارک طرّاح انقلاب ایران

شاهنشاه آریامهر

ثمرات انقلاب سپید، موجب غرور و مباهات هر ایرانی است

**ششم بهمن**، این روز تجدید حیات ملّی ایران را، بعموم هموطنان عزیز تبریک و تهنیت میگوید و توفیق روزافزون ملّت ایران را در بثمر رساندن منشور انقلاب سپید آرزومند است

هیئت مدیره، کارگران و کارکنان شرکت سهامی کارخانجات ریسندگی و بافندگی کاشان

حکیم‌باشی‌پیر،طب فلزی را بهترین راه درمان میداند

# نه‌طب سنتی، نه‌طب سوزنی، فقط طب فلزی!

**حکیمباشی ۷۰ ساله اصفهانی ، مخالف سرسخت طب سنتی و طب سوزنی است . او «طب‌فلزی» را بهترین راه درمان هرنوع مرضی میداند.**

محمود آزادمنش ادعا میکند که‌چهل و هشت‌سال‌است با تجویز دارو های گیاهی امیخته با محلول طلا ، نقره ، پودر جواهر، بیماریهای صعب‌العلاجی چون سرطان زبان ، سرطان پستان ، طاسی را درمان کرده است و به کمک همین دارو هاکه‌خودش میسازد ، تراخم و لک قرنیه چشم را از بین میبرد.

محمود آزادمنش معتقد است بایدبه «طب فلزی» و داروهای فلزی که‌طبیبان قدیم آنهارا شناخته و توصیه کرده‌اند، روی آورد . او نوشته‌هایی چون «قرابادین کبیر» تالیف سید محمدحسین عقیلی علوی خراسانی شیرازی و «تحفه حکیم مومن» را هنوز جامعترین کتب پزشکی جهان میداند.

**۴۸ سال است که با داروهای فلزی‌بیماران مختلف را درمان کرده‌ام.**

**حکیمباشی سالخورده میگوید : در طول نزدیک به نیم قرن آزمایش ، معجون هایی از جواهر ، طلا ، نقره، براده آهن و دارو های گیاهی و روغنهای مالیدنی ساخته‌ام که نه تنها علاج بسیاری از بیماریهاست ، بلکه از امراضی چون سالک، اگزما و سرطان های جلدی جلوگیری میکند.**

حکیم‌پیر ، شیوه‌یی‌را که درریشه‌کنی سرطان بکار میبرد ،چنین تشریح‌میکند: **«با ضمادی مخصوص از نقطه مورد نظر جراحت کشی میشود . این ضماد، ریشه های‌سرطانی را بیرون می‌آورد . درین موقع بایک نوع ضماد دیگر و محلول های فلزی ، جای جراحت را می‌پوشانم .بیمارازاین راه درمان‌میشود وحتی جای زخم نیز بر پوستش باقی نمیماند .»**

محمود آزادمنش،برای توضیح‌بیشتر درباره مطالعاتش به پزشکان علاقه‌مند، حکیم هفتاد ساله اصفهانی میگوید : آماده است ..

# روستائیان بیاری سپاهیان بیل برداشتند وجاده ۲۰ کیلو متری ساختند

اهالی روستای «دیزج‌دیز» (از توابع‌خوی) ظرف مدت کوتاهی ، هرروز بنوبت بیل بدست گرفتند و جاده اصلی ۲۰ کیلو متری ، روستایشان را بعرض ۷ متر ساختند .

جاده‌اصلی روستای«دیزج‌دیز» سالها قابل رفت‌و آمد نبود و همه روستائیان ، به تنگ آمده بدشواری میتوانستندبا بیرون ، ارتباط برقرار کنند.

عاقبت سپاهیان ترویج و آبادانی روستا (فیروزوصالی و مروتی) زیر نظر ستوان فهمی (سرپرست خانه های فرهنگ روستائی خوی)بیشقدم شدند و همه مردم روستا را گرد آوردند . روستائیان ، بدون کوچکترین چشم‌داشتی، هرروز بنوبت (از هر خانواده چندنفر) صبح تا غروب بیل زدند و کار کردند و جاده روستای خود را ساختند .

برای همین است که ازقدیم گفته‌اند :«کس نخارد پشت من ، جز ناخن انگشت‌من!»

# شکارگاههای عجیب کرمانشاه

**آنچه شکوه بر دل صخره‌های کنده‌کاری شده بیستون‌ازشکارگاههای شهریاران ساسانی ، باقی‌مانده است ،بار دیگربه شکارگاههای پهناور کرمانشاه ،باز گردانده‌میشود.**

**کرمانشاه (خبرنگار اطلاعات )ـ منطقه کوهستانی و خوش آب‌وهوای «ریجات‌الاهو»ی کرمانشاه بصورت یک منطقه توریستی درخواهدآمد .**

**این منطقه با شکارگاههای پهناور وزیباورودخانه های پرآب شهرت فراوان دارد و باعث جلب توریست‌ها خواهد شد.**

**شکارگاههای کرمانشاه**

کوهپایه های«زاگروس » با موقع ویژه جغرافیائی ،از دیرباز محل زندگی‌انواع پرندگان و حیوانات شکاری بوده است .

نقوش کنده‌کاری در « طاق‌بستان» که از عصر ساسانیان بجامانده ، شکوه شکارگاههای شهریاران این سلسله‌را نشان میدهد .

منطقه بیستون هم اکنون بصورت یکی‌از شکارگاههای حفاظت شده مورد توجه قرار گرفته است تاشکوه گذشته را بازیابد .

کارشناسان میگویند رودخانه های زلال کوهستانی «کاماسیاب » ، «ریجاب » ، «الوند » ، «قره‌سو » و «سمره » محل مناسبی برای‌پرورش ماهی است .

«شکارگاههای حفاظت شده «بیستون» برای پرندگان‌و جانوران شکاری بهشتی است . در حال حاضر بیش از هزار و پانصدکل در این منطقه آزادانه‌زندگی میکند. «کل» ، بزکوهی . آهو ، دراج ، میش مرغ ، کبک‌و تیهو دراین‌منطقه فراوان هست .

برای بقاء نسل جانوران شکاری، طبق قانون ،از اول بهمن ماه‌تاپایان مرداد ماه ، شکار انواع قوچ،میش، کل وبز وحشی و پرندگان شکاری ممنوع است .

سابقا شکارچیان‌بومی‌وحرفه‌ای باتوسل به انواع‌حیله‌ها ( بخصوص در فصل زمستان‌که حیوانات‌گرسنه میمانند از طریق «دام گذاری» و «تورگستری ») نسل حیوانات شکاری را بنابودی تهدید می‌کردند .

«سازمان حفظ محیط زیست در شکارگاههای بزرگ این منطقه مانند، بیستون ، سرآبله ، ورمنجه ،ازبان، چشمه سهراب و غیره از فعالیت های غیر قانونی شکارچیان وماهی‌گیران جلوگیری میکنند .»

## افتتاح دوره آموزشی

بندربوشهر ـ دیروز دوره آموزشی مدیران عامل‌واعضای هیات‌های مدیره خانه‌های فرهنگ روستائی استان بوشهر وسیله آقای حقیقی استاندار گشایش یافت.

## برای جلوگیری از حق‌کشی کاباره داران

# خوانندگان اصفهانی متحدشدند

خوانندگان اصفهانی،برای دفاع از حق خود ، دربرابر کاباره‌داران ، متحد شدندو تصمیم به تشکیل سندیکا گرفتند .

خوانندگان حرفه‌یی‌اصفهان که از طرف همکاران آماتور خود ، پشتیبانی میشوند ، جلسه‌یی با شرکت‌خبرنگار اطلاعات تشکیل دادند و به بررسی مشکلات آواز وآواز‌خوانی شهرشان پرداختند . **خوانندگان اصفهانی‌معتقدند تا زمانی که سندیکاتشکیل نداده‌اند ، نه‌تنها نمی‌توانند از حق خود در برابر کاباره داران دفاع کنند ، بلکه هیچکس جدیشان نمیگیرد و ارزشی برای هنرشان ، قائل نخواهند شد .**

سرانجام قرار برین شد که خوانندگان اصفهانی ، هرچه زودتر برای تشکیل سندیکا اقدام کنند .درجلسه یادشده ، این خوانندگان معروف پرویز معینی‌ـ مجتبی زارع ـ خانم آفرین ـ ناصر و همینطور محمود بولادیان‌و تیمور آهنگسازان اصفهانی صحبت کردند .

## دانشگاه پیام نور

# آگهی ثبت نام دبیرستان دانشگاه پهلوی

دبیرستان دانشگاه پهلوی برای سال‌تحصیلی ۵۴ـ۱۳۵۳ برای کلاسهای نهم (سال اول نظری) و دهم و یازدهم (سال چهارم و پنجم متوسطه ـ رشته های ریاضی و طبیعی ) تعدادی دانش‌آموز می‌پذیرد . انتخاب دانش‌آموزان برمبنای نمرات دوره متوسطه و بهره هوشی آنان خواهد بود .

داوطلبان باید مدارک زیر را تا تاریخ دهم اسفند ۱۳۵۲ بدفتر دبیرستان دانشگاه پهلوی در شیراز ارسال نمایند .

۱ـ یک برگ تقاضانامه طبق نمونه زیر

۲ـ دو قطعه عکس ۳×۴

۳ـ رونوشت مصدق یا فتوکپی کارنامه‌های تحصیلی کلیه کلاسهای متوسطه و یا دوره راهنمائی .

۴ـ رسید بانکی بمبلغ ۵۰۰ ریال پرداختی بحساب شماره ۱۹۷۷ دبیرستان دانشگاه پهلوی در بانک عمران شعبه شیراز .

امتحان هوش در تاریخ نهم فروردین ۱۳۵۳ در تهران و شیراز انجام خواهد شد . کارت ورودی داوطلبان روز هشتم فروردین ۵۳ درشیراز و تهران توزیع می‌شود . محل توزیع کارت ورودی در تهران دفتر مرکزی دانشگاه‌پهلوی واقع در خیابان تخت جمشید ساختمان شبرنگ و در شیراز دبیرستان دانشگاه پهلوی‌خواهد بود . داوطلبان باید در تقاضای خود یکی از دو حوزه تهران و شیراز را برای شرکت در امتحان هوش تعیین و در امتحان همان حوزه شرکت نمایند .

نتیجه امتحان هوش و مدارک تحصیلی دانش‌آموزان در کمیسیون پذیرش دبیرستان‌مورد مطالعه قرار خواهد گرفت و نتیجه ان کتباباطلاع آنان خواهد رسید

مبلغ پانصد ریال دریافتی (مذکور در قسمت چهارم ) هزینه رسیدگی‌بمدارک دانش‌اموزان‌است و درصورت قبول یا رد تقاضانامه دانش‌اموزان قابل استرداد نخواهد بود .

دانش‌آموزانی که تقاضاهایشان مورد قبول واقع گردد باید در ظرف یک ماه بعد از صدور نامه قبولی اقدام به ثبت‌نام در دبیرستان بنمایند . پرداخت بیست و پنج هزار ریال شهریه یکساله دبیرستان از جمله شرایط ثبت‌نام در دبیرستان خواهد بود .

دبیرستان دانشگاه پهلوی مجهز به دو دستگاه شبانه روزی برای دختران و پسران دانش‌اموز غیرمحلی است . شرایط استفاده از این شبانه روزی ها در روز امتحان اعلام خواهد شد . علاقمندان میتوانندقبل از این تاریخ نیزباسرپرستی شبانه روزی مکاتبه نمایند .

## دبیرستان دانشگاه پهلوی

**درخواست ثبت‌نام**

اینجانب (نام) (نام خانوادگی) که‌درسال‌جاری دانش‌آموز سال

درردشته دردبیرستان در شهر

میباشم باارسال مدارک تحصیلی خود که عبارت است‌از نسخه فتوکپی کارنامه‌های

تحصیلی و دوقطعه عکس ۴×۳ و رسید بانکی شماره به‌مبلغ پانصد ریال

پرداخت شده بحساب شماره ۱۹۷۷ دبیرستان دانشگاه پهلوی‌در بانک‌عمران شعبه شیراز ،

درخواست ثبت‌نام دردبیرستان دانشگاه پهلوی‌رابرای تحصیل درکلاس

رشته دارم .

درخواست مینمایم کارت ورودی اینجانب رابرای شرکت در امتحان‌هوش حوزه (ذکر کنید شیراز یا تهران) صادر نمایند .

آدرس کامل اینجانب عبارتست از :

لطفا آدرس را با خط کاملا خوانا بنویسید .

---

## قابل توجه قبولشدگان‌امتحانات و مسابقات ادواری سال ۱۳۵۰ سازمان امور اداری و استخدامی کشور

# آگهی استخدام‌رسمی

مدرسه عالی ورزش طبق مفاد قانون‌استخدام‌کشوری دو نفر از قبول شدگان امتحانات ادواری سال ۱۳۵۰ را در گروه قطعی شغلی ٤ برای‌خدمت در تهران بشرح زیر استخدام می‌کند .

| ردیف | عنوان شغل | حداقل شرط تحصیلی | تعداد مورد نیاز |
|---|---|---|---|
| ۱ | راهنما یک | دیپلم کامل متوسطه و کارآموزی در زمینه مربوط | ۱ نفر |
| ۲ | تکنیسین برق یک | دیپلم کامل متوسطه در یکی از رشته های برق و مکانیک ریاضی و طبیعی | ۱ نفر |

داوطلبان واجد شرایط می‌توانند برگ درخواست زیر این آگهی را تکمیل کنند و با عین گواهینامه قبولی خود با پست سفارشی حداکثر تا تاریخ ۱۳۵۲ر۱۱ر۲۵ به نشانی خیابان روزولت ضلع جنوبی امجدیه اداره امور اداری مدرسه‌عالی ورزش ارسال دارند به مدارکی که بعد از این تاریخ به پست تحویل داده شود ترتیب اثر داده نخواهد شد .

مدرسه عالی ورزش در پایان مهلت ثبت‌نام ، گواهینامه های داوطلبان واجد شرایط را به تعداد کافی و به ترتیب تقدم قبولی در امتحانات نگهداری کرده از دارندگان آنها برای اقدامات بعدی بوسیله نامه دعوت‌بعمل‌می‌آورد وگواهینامه های داوطلبان زائد براحتیاج را برای صاحبان آنها عودت می‌دهد .

م الف ۱۹۲۸۰ مدرسه عالی ورزش

برگ درخواست شغل از مدرسه عالی ورزش

| | | | |
|---|---|---|---|
| نام خانوادگی | نام | نام پدر | شماره شناسنامه |
| محل صدور | تاریخ تولد | مدرک و رشته تحصیلی | |
| وضع خدمت وظیفه | | داوطلب شغل (فقط یک شغل) | |
| نشانی کامل : شهر | خیابان | کوچه | |
| شماره منزل | شماره تلفن | امضاء داوطلب | |

# آگهی استخدام‌رسمی

مدرسه عالی ورزش طبق مفاد قانون استخدام کشوری ۱۶ نفر را ازطریق‌امتحان و مسابقه بشرح زیر استخدام می‌کند :

| ردیف | عنوان شغل | حداقل شرط تحصیلی لازم | تعداد مورد نیاز | گروه قطعی شغلی |
|---|---|---|---|---|
| ۱ | راننده‌وسائط‌نقلیه تندرو یک | گواهینامه پایان دوره‌ابتدایی و گواهینامه رانندگی پایه دو همگانی | ٤ نفر | ۲ |
| ۲ | تلفنچی یک | گواهینامه پایان دوره ابتدائی و گذراندن دوره آموزشی‌یاآشنائی‌لازم‌دررشته‌مربوط | ۳ نفر | ۲ |
| ۳ | نگهبان یک | گواهینامه پایان دوره ابتدایی | ٤ نفر | ۱ |
| ٤ | نظافتچی | گواهینامه پایان دوره ابتدایی | ۵ نفر | ۱ |

داوطلبان واجد شرایط می‌توانند برگ درخواست ذیل این آگهی را تکمیل کنند و با دو قطعه از آخرین عکس ٤×۳ خود و رسید بانکی پرداخت مبلغ ۱۵۰ ریال به حساب ۹۸۰ خزانه نزد بانک مرکزی ایران در یکی‌ازشعب بانک ملی ایران را حداکثر تا ده روز پس از انتشار این آگهی با پست سفارشی به نشانی خیابان روزولت ضلع جنوبی امجدیه اداره امور اداری مدرسه عالی ورزش ارسال دارند به مدارکی که بعد از این تاریخ به پست تحویل داده شود یا فاقد رسید بانکی باشد ترتیب اثر داده نخواهد شد . (وجه مذکور بهیچوجه مسترد نخواهد شد)

پروانه ورود به جلسه امتحان و مسابقه در تاریخ ۱۳۵۲ر۱۲ر۰۴ در محل فوق‌بین‌داوطلبان توزیع‌خواهد شد . تاریخ و محل امتحان و مسابقه در پروانه مذکور درج شده است .

م الف ۱۹۲۸۰ مدرسه عالی ورزش

برگ درخواست شغل از مدرسه عالی ورزش

| | | | |
|---|---|---|---|
| نام خانوادگی | نام | نام پدر | شماره شناسنامه |
| محل صدور | تاریخ تولد | مدرک تحصیلی | |
| وضع خدمت وظیفه | | داوطلب شغل (فقط یک شغل) | |
| نشانی کامل : شهر | خیابان | کوچه | شماره منزل |
| تلفن | | امضاء داوطلب | |

آ ـ ۷۶۶۷۶

## اطلاعیه‌دبیرستان‌همایون

**کلاس سوم فشرده در دبیرستان همایون دایر وازدانش آموزان داوطلب ثبت نام مینماید**

خیابان روزولت میدان ۲۵ شهریور تلفن ۸۲۳۷۰۱

## ترشحات‌اندیشه

**کتابی‌است ادبی‌ـعلمی ـ فلسفی‌ـعرفانی**

**نگارش نویسنده مشهور دکتر علی‌اکبر مهتدی مترجم کتاب بزرگ‌روح‌القوانین‌وسایرکتب فلسفی‌وتاریخی استاد دانشگاه در ایالات متحده امریکا**

که‌باچاپ بسیار نفیس افست‌وخط زیبای‌نستعلیق اخیرا چاپ شده علاقمندان وارباب مطبوعات و کتاب‌فروشها و ناشرین بخریدو انتشار آن‌میتوانندبه صحافی مهرآئین سعدی جنوبی کوچه‌مجمر تلفن‌شماره ۳۱۸۵۳۷ مراجعه فرمایند

**آگهی تغییرات در شرکت گروه فرهنگی پیک‌هنر (سهامی خاص) ثبت شده بشماره ۱۴۸۴۴**

طبق صورتجلسه مورخ ۵۲ر۴ر۷ مجمع عمومی شرکت گروه فرهنگی پیک‌هنر (سهامی خاص) اولا ترازنامه سال ۱۳۵۱ شرکت بتصویب رسید ثانیا خانم منیرالملوک کبیر بسمت بازرس اصلی و خانم زهره واثقی بسمت بازرس علی‌البدل شرکت بمدت یکسال انتخاب شدند ثالثا روزنامه اطلاعات برای درج آگهی های شرکت درنظر گرفته شد وطبق صورتجلسه مورخ ۵۲ر۴ر۸ مجمع عمومی آقایان محسن کلانتری و مهندس مصطفی کلانتری و بانوسکینه مهری کلانتری برای مدت دوسال از تاریخ ۵۲ر۴ر۱ بسمت اعضاء هیئت مدیره شرکت انتخاب شدند و طبق صورتجلسه مورخ۵۲ر۴ر۸ هیئت مدیره آقای محسن کلانتری بسمت رئیس‌و آقای مهندس مصطفی کلانتری بسمت نایب رئیس هیئت مدیره و خانم سکینه مهری کلانتری بسمت مدیر عامل شرکت تعیین شدند و حق امضاء در کلیه امور و موارد که جنبه مالی و تعهدی دارد بامدیر عامل‌باتفاق یکنفر دیگر از اعضاء هیئت مدیره متفقا وبامهر شرکت واوراق عادی واداری ومراسلات شرکت بامضاء مدیر عامل شرکت بتنهائی معتبر است .

م‌الف ۱۹۲۳۴

رئیس اداره ثبت شرکتها و مالکیت صنعتی ـ حمید جمشیدی

## آگهی مناقصه

دانشکده پزشکی دانشگاه مشهد گوشت گوسفندی مصرفی مورد نیاز بیمارستان های تابعه خود را (بیمارستان شاهرضا ،بیمارستان شهناز پهلوی ، بیمارستان سوانح و بیمارستان ۲۵ شهریور) بشرح زیر برای مدت یکسال ازتاریخ انعقاد پیمان ازطریق مناقصه خریداری مینماید .

۱ـ گوشت ران و سردست بخته نر ۶۲۵۷۲ کیلو

۲ـ گوشت راسته‌گوسفندی ۴۶۰۰۰ کیلو

داوطلبان ازتاریخ ۲۰دیماه بمدت یکماه پیشنهادات خودرابدون ذکر قید و شرط بضمیمه فیش‌بانکی ۵٪کل بهای مبلغ پیشنهادی رادر پاکت‌لاک و مهر شده‌وسیله پست سفارشی به آدرس امور اداری دانشکده پزشکی واقع‌در خیابان دانشگاه ارسال دارند پیشنهادات واصله در کمیته تدارکات دانشکده پزشکی روز ۲۰ بهمن ماه ۱۳۵۲ بازو قرائت خواهد گردید حضور پیشنهاد دهندگان درجلسه مذکور بلامانع است .

دانشکده پزشکی به پیشنهادات واصله که دارای قید و شرط بوده و فاقد سپرده باشد ترتیب اثر نخواهد دادو دراردوقبول پیشنهادات مجازخواهد بود .

سپرده برندگانیکه از انعقاد پیمان با دانشکده خودداری نمایند ویا بطرقی درکار تحویل گوشت مورد نیاز مسامحه نمایند به‌نفع دولت ضبط خواهد گردید.

کلیه هزینه های مربوطه از قبیل هزینه آگهی ،مالیات ،عوارض و هزینه حمل گوشت به بیمارستانها بعهده فروشنده میباشد . ضمنا دانشکده پزشکی در صورت تمایل میتواند تا میزان ۲۰٪ گوشت مدت مورد پیمان را کسر یا اضافه خریداری نمایند.

م‌الف ۱۹۲۷۵

دکتر قوام نصیری

رئیس دانشکده پزشکی مشهد

آ ـ ۷۶۴۹۴ ـ ۲ ـ ۱

## مجله دنیای‌ورزش هر هفته شنبه ها منتشر میشود

## آگهی مزایده

دانشگاه صنعتی آریامهر چهار دستگاه کوره الکتریکی عملیات حرارتی‌بظرفیت‌های نیم‌تا یک‌تنی ویکدستگاه ماشین قالب‌گیری‌اتوماتیک ویک ویبراتور مخصوص خالی‌کردن کوره را بانضمام یک جرثقیل دوتنی از راه مزایده کتبی بفروش میرساند .

داوطلبین خرید میتوانند با مراجعه بدانشکده مهندسی‌متالورژی این دانشگاه ماشین‌ها را ملاحظه و پیشنهاد خود را بانضمام تضمین بانکی معادل پنج‌درصد مبلغ کل پیشنهادی حداکثر تا آخر وقت‌اداری روز دوشنبه ۵۲ر۱۱ر۸ بدفتر معاونت مالی و اداری دانشگاه تحویل و رسید دریافت دارند.

پیشنهادات در ساعت ۱۰ روز سه‌شنبه ۵۲ر۱۱ر۹ باز و خوانده خواهد شد . حضور پیشنهاددهندگان در جلسه روزنامبرده آزادبوده و دانشگاه در رد یا قبول پیشنهادات آزاد میباشد.

دانشگاه صنعتی آریامهر

آ ـ ۷۷۱۳۶

## آگهی استخدام

بانک سپه برای تامین احتیاجات خود در تهران عده‌ای کارمند لیسانسیه حسابداری بانکداری و زبان انگلیسی را با شرایط زیر از طریق امتحان هوش و مصاحبه استخدام مینماید.

۱ـ حداکثر سن ۳۰ سال

۲ـ داشتن برگ معافیت دائم ویا کارت پایان خدمت

۳ـ نداشتن تعهد خدمتی در سایر سازمانها

داوطلبان واجد شرایط می‌توانند فتوکپی مدرک تحصیلی و کارت پایان خدمت را بانضمام تقاضای شغل و دو قطعه عکس ٤×۳ حداکثر تاتاریخ ۵۲ر۱۱ر۸ به‌اداره کل کارگزینی بانک سپه ارسال نمایند.

بانک سپه

## دانشگاه پهلوی

**آگهی استخدام**

دانشگاه پهلوی یک نفر متخصص تغذیه با شرایط وترتیب ذیل استخدام مینماید .

۱ـ واجد بودن شرایط عمومی استخدام

۲ـ داشتن مدرک لیسانس یا فوق لیسانس رشته تغذیه

۳ـ حداکثر سن ۳۵ سال

٤ـ گذراندن خدمت وظیفه ویا داشتن معافیت دائم.

۵ـ آخرین مهلت ثبت‌نام ۵۲ر۱۱ر۱۰

۶ـ تاریخ مسابقه ساعت ۹ صبح ۵۲ر۱۱ر۱۱

۷ـ محل ثبت نام و مسابقه‌ـ اداره تشکیلات و ارزیابی مشاغل دانشگاه واقع در دانشکده مهندسی

دانشگاه پهلوی

# آگهی استخدام‌رسمی

سازمان حفظ نباتات وزارت کشاورزی ومنابع طبیعی طبق مفادقانون استخدام کشوری ۵۵ نفر را از طریق امتحان و مسابقه بشرح زیر استخدام می‌کند :

| ردیف | عنوان شغل | حداقل شرایط تحصیلی لازم | تعداد مورد نیاز | شهرستان محل خدمت | گروه‌قطعی شغلی |
|---|---|---|---|---|---|
| ۱ـ | کارشناس حفظ نباتات یک | لیسانس یا فوق لیسانس کشاورزی در رشته حفظ نباتات | ۱۰ نفر | اردکان . بم . گناباد . بجنورد . بیجار . سراوان . میناب . مریوان. ابهر . دشتستان | ۷ |
| ۲ـ | تکنیسین ارتباطات و مخابرات | دیپلم‌کامل‌متوسطه دررشته‌الکترونیک ویا ارتباط و مخابرات یا پست و تلگراف یا برق یاریاضی یاطبیعی | ۲ نفر | دشت‌مغان و گرگان | ٤ |
| ۳ـ | تکنیسین حفظ نباتات یک | دیپلم کامل متوسطه ریاضی یا طبیعی و طی دوره کارآموزی و یا دیپلم کامل متوسطه در رشته کشاورزی | ۲۳ نفر | بندرپهلوی . دشت مغان . رازی ـ قطور ( آذربایجان غربی) گیلانغرب. اهواز . رامهرمز . تایباد . قائنات . نیشابور . اسفراین. کاشمر. فریدن. سمیرم. خوروبیابانک . کامیاران . زاهدان. خاش. میرجاوه. بندرعباس. گناوه. بندرلنگه . دیلم. برازجان . خورموج و تنگستان ایوان. دهلران. دره‌شهر ، شاهین‌دژ . جاسک. تفت. بافق. جلفا. پیرانشهر | ٤ |
| ٤ـ | ماشین‌نویس ۲ | دیپلم کامل متوسطه و گواهینامه ماشین‌نویسی | ۱ نفر | زاهدان | ٤ |
| ۵ـ | حسابدار یک | دیپلم کامل متوسطه و طی دوره حسابداری مقدماتی‌و موفقیت درآن | ۳ نفر | گنبدکاوس . همدان . سنندج | ٤ |
| ۶ـ | انباردار دو | گواهینامه پایان تحصیلات دوره اول متوسطه وطی‌کلاس انبارداری | ۶ نفر | دهلران . یزد. چهارمحال‌بختیاری. زنجان. شاه‌آبادغرب. دشت‌مغان. | ۳ |
| ۷ـ | باغبان | گواهینامه پایان دوره ابتدائی و آشنائی لازم به امور باغبانی | ۱ نفر | قزوین | ۱ |

بداوطلبان بومی در استخدام حق تقدم داده خواهد شد . کسی‌بومی‌شناخته میشود که محل سکونت فعلی او و همچنین محل صدور شناسنامه‌اش در شهرستان مورد تقاضا باشد. داوطلبان بومی باید جمله‌ذیل برگ درخواست ثبت‌نام را بدقت خوانده و امضاء کنند.

داوطلبان واجد شرایط میتوانند برگ درخواست ذیل این آگهی را تکمیل کنند و با دو قطعه عکس ٤×۳ خود و رسید بانکی مبنی برپرداخت مبلغ ٤۰۰ ریال برای داوطلبان شغل ردیف یک و مبلغ ۳۵۰ ریال برای‌داوطلبان مشاغل ردیف‌های دو الی شش و مبلغ ۱۵۰ ریال برای داوطلبان شغل ردیف ۷ کمباید در یکی از شعب بانک ملی ایران بحساب شماره ۹۸۰ بانک مرکزی ایران بعنوان حساب حق‌ثبت‌نام داوطلبان استخدام پرداخت شده باشد را حداکثر تا ده روز پس از انتشار این آگهی با پست سفارشی بنشانی خیابان پهلوی . خیابان عبده . پلاک ۳۱ ـ اداره کارگزینی سازمان حفظ نباتات ـ ارسال دارند . بمدارکی که بعد از این‌تاریخ به پست تحویل داده شود یا فاقدرسید بانکی باشد ترتیب‌اثر داده نخواهد شد .(وجه مذکور بهیچوجه مسترد نخواهد شد).

پروانه ورود به جلسه امتحان و مسابقه در تاریخ ۵۲ر۱۱ر۲۷ در محل فوق بین داوطلبان توزیع خواهد شد تاریخ و محل امتحان ومسابقه در پروانه مذکور درج شده است .

وزارت کشاورزی و منابع طبیعی

## برگ‌درخواست شغل‌ازسازمان حفظ‌نباتات‌وزارت کشاورزی ومنابع‌طبیعی

| | | | | |
|---|---|---|---|---|
| نام‌خانوادگی | نام | نام‌پدر | شماره شناسنامه | محل صدور |
| تاریخ تولد | مدرک ورشته‌تحصیلی | | وضع‌خدمت‌وظیفه | |
| داوطلب‌شغل (فقط یک‌شغل) | | شهرموردتقاضا (فقط یک‌شهر) | | |
| نشانی کامل: شهر | خیابان | کوچه | شماره منزل | تلفن |

امضاء داوطلب

اطمینان میدهم که محل سکونت‌من در شهرستانی است که در آن تقاضای استخدام کرده‌ام و در صورتیکه استخدام شوم بهیچوجه تقاضای انتقال نخواهم کرد.

م الف ۱۹۲۲۳ امضاء داوطلب

آ ـ ۷۶۸۰۲

## نیازمندیهای اطلاعات تلفنی آگهی قبول میکند
۳۱۱۲۲۴-۳۱۱۲۲۵
۳۱۱۲۲۹-۳۱۱۲۳۰


## اثاثیه

### فروش دست‌دوم
تعدادی میز بلیارد اسموکر و غیرودر حالت ... برای فروش آماده است ... تأمین باتلفنهای ۸۷۴۰۲۲ و ۸۷۲۹۶۶ تماس حاصل نمایند .
۱ـ۲ آ ـ ۲۲۹۰۷

### فروش دست‌اول
مزون گلین کلیه پوشاک زنانه خود را بعلت مسافرت باتخفیف بیسابقه از شنبه ۶ بهمن بمدت یکهفته حراج مینماید خیابان زرتشت مقابل بیمارستان مهر شماره ۹۷ تلفن ۶۲۴۱۱۴
آ ـ ۲۲۹۶۴

## خرید

### بازرگانی فرش کیهان
۸۳۰۹۰۴ و ۸۲۳۷۷۶
خریدار نقدی همه رقم فرش کهنه و نو جهت صادرات روزولت میدان ۲۵ شهریور .

### فروشگاه فرش آسیا
۹۲۵۱۰۲ ۹۲۲۸۳۲ با سابقه‌ترین خریدارقالی و قالیچه های کهنه ونو یخچال برقی و نفتی تلویزیون بقیمت عادلانه

### ایران فرش ۷۷۴۹۷۲
فرشهای کهنه و سایر لوازم منزل پهر مبلغ نقدا پیشتر از سایرین خریداریم‌تلفن ۷۷۷۰۲۵

### فرش میرزائی
خریدار فرش کهنه‌ونو ۷۵۲۶۹۰
۱ـ۲۵ آ ـ ۲۲۶۷۹

### فروشگاه آستار ۹۲۶۴۰۲۱
خریداریخچال تلویزیون فرش و کلیه‌لوازم منزل

### فروشگاه آریا ۹۲۹۳۹۳
خریدار فرش‌و سایر لوازم منزل

### جهان کالا ۹۲۵۴۵۸
خریدار یخچال‌تلویزیون و لوازم‌منزل شما .

### فرش اردیبهشت شاه
تلفن ۶۶۸۱۶۴

## کرایه

### تایپ ناصر
کرایه انواع ماشین تحریر تلفن ۸۲۶۲۰۵ دروازه‌دولت مقابل سعدی

## مبل ودکوراسیون

### پیراهن مبل ۳۱۹۵۰۵
تعویض پارچه مبل ۳۱۹۵۰۵
پرده‌دوزی شهرزاد ۳۱۹۵۰۵

### مبل
مبل یکدست ۸۰۰تومان‌نمایشگاه مبل کاوه ۹۵۱۷۸۴
۱ـ۴ آ ـ ۲۲۱۸۰

مبل ابتکار سلسبیل مقابل سینما خرم همه نوع مبلمان نقداقساط تلفن ۹۵۳۷۲۶
آ ـ ۲۲۹۵۹

## شستشوی مبل وفرش

### گلین‌سرویس‌خشکشوئی
مبل فرش و موکت با دستگاه منحصر بفرد و خشکشوئی‌پرده با نصب مجانی ۹۵۲۵۴۶

### خشکشوئی مبلمان ، موکت ، فرش ،پرده در محل‌تلفنهای :۶۶۱۹۷۶ و ۴۷۹۳۷ داخلی ۲۵

### آناهیتاسرویس بزرگترین
خشکشوئی مبلمان فرش موکت پرده در محل۷۹۵۳۰۷
۱ـ۲۶ آ ـ ۲۲۵۶۴

### کارخانه فالیشوئی‌اطلس
تلفن ۹۵۲۵۴۶ و ۹۷۵۴۳۰

### رفوگری فرش ۸۳۳۷۱۷

### گلین ماستر سرویس
خشکشوئی مبلمان فرش موکت در محل تلفن ۷۸۱۴۰۷

### دوراکلین‌سرویس‌امریکا
با تکنیک برتر گرانتر مطمئن‌تر تلفنهای ۸۴۸۳۹۵ و ۸۴۸۳۹۶و ۸۴۵۶۸۳

## بانک اصناف ایران
تعدادی نامه‌رسان مرد باشرایط زیر پس از آزمایش ومصاحبه استخدام مینماید.
۱ ـ حداکثر سن ۲۵ سال
۲ ـ تحصیلات ششم ابتدائی
۳ـ دارای گواهینامه موتورسیکلت
۴ ـ مجرد و با تضمین کافی
۵ ـ خدمت وظیفه را انجام داده و یا برگ معافی دائم غیر پزشکی داشته باشد .
۶ ـ دارای برگ عدم سوءپیشینه
داوطلبین میتوانند تقاضای خود را حداکثر تا دهم بهمن ماه باذکرآدرس بدفتر بانک واقع در میدان بهارستان تسلیم نمایند .


## برادران گلپایگانی
نمایندگی مجاز فروش محصولات بنز ایران ناسیونال
وانت ۵۰۸ ـ انواع مینی بوس بنز ۳۰۹
آمبولانس ۳۰۹ ـ انواع اتوبوس بنز ۳۰۲
تلفن های نمایشگاه ۵۳۶۳۰۱ ـ ۲۷۹۰۰


## کارخانه قالیشوئی‌ادیب
تلفن شعبه مرکزی ۹۵۶۵۶۵
تلفن شعبه نواب ۹۵۲۴۵۴
تلفن شعبه کارخانه ۹۵۸۹۵۰
آ ـ ۱۸۵۹۶

## خشکشوئی مبلمان ادیب
یکدست ۵۰ تومان در جای خود تلفن ۹۵۶۵۶۵

## قالی‌شوئی تاج
تلفن ۲۱۳۴۴ـ۵۳۳۲۶۲
۱ـ۴ آ ـ ۲۲۵۰۰

## آنتن‌تلویزیون

### نصب انتن تلویزیون‌ضد زنگ‌تمام کانال‌باضمانت نامه تلفن ۷۵۴۵۸۹

### نصب و پخش آنتن جی . بی . سی
تلفن ۳۰۲۱۰۳

## تعمیرات

### تلویزیون
تعمیرگاه تلویزیون الکترون به تائیدوزارت‌کار۷۶۳۶۸۲
تعمیرتلویزیونهای R.T.I-R.C.A شاوب‌لورنس . فیلیپس . سیرا تلفونکن و سایر مارکها سرویس مجهز سیار درشهر وشمیرانات

### تعمیرگاه بزرگ شاوب‌لورنس
SCHAUB-LORENZ
۸۷۶۸۸۳
۸۷۰۹۸۰
شمیرانات

### سرویس تلویزیون گارانتی تلفن ۶۲۸۳۷۱
سرویس‌سیار R.C.A,R.T.I سیرا مدیاتور جنرال‌الکتریک و گرانديک بویژه شمیرانات .

### تلویزیون خود را نزد ما یکسال گارانتی نمائید
تعمیر و شستشوباسرویس‌فوری درمحل تلفنهای ۸۴۵۷۳۱ ـ ۸۵۱۱۶۵
آ ـ ۲۲۹۲۸

### تلویزیون فوری درمنزل تعمیر میشود ۹۶۰۵۴۶
تعمیرانواع تلویزیون در محل ۸۸۳۲۶۲
۱ـ۱۵ آ ـ ۲۲۹۱۵

### تعمیر تلویزیون و نصب آنتن فوری ۳۴۱۹۹۵
۱ـ۲۶ آ ـ ۲۲۵۷۵

## بخاری

### تعمیرات آبگرمکن‌وبخاری فوری تلفن ۷۹۳۸۹۷

### تعمیرگاه مجاز ارج
تعمیرات و نصب آبگرمکن بخاری . کولر و کانالکشی ۸۴۱۱۲۵ـ۸۵۲۵۶۸
۱ـ۱۰ آ ـ ۲۱۲۷۳

### سرویس بخاری آبگرمکن فوری۲ ،۹۵۸۹۰۲ ،۳۱۸۴۱۴
### سرویس بخاری آبگرمکن فوری تلفن ۳۴۱۹۹۵
۱ـ۱۳ آ ـ ۲۲۵۷۶

### موسسه فنی‌دانش تعمیر بخاری وآبگرمکن فوری تلفن جدید ۳۴۴۱۷۳

### سرویس بخاری آبگرمکن کولر ۷۶۵۲۶۴
آ ـ ۲۲۵۷۱

## سازمان ۱۱۰سرویس بخاری آبگرمکن فوری ۷۶۰۹۹۳ و ۷۶۳۷۸۵

سرویس بخاری آبگرمکن ۷۷۶۹۸۹

## شوفاژ

### تعمیر شوفاژ باسرویس شبانه روزی ۷۹۳۸۹۷

### شمیران
ایران شوفاژشبانه‌روزی تلفن ۷۷۴۷۸۹

### شرکت آبید شبانه روزی
برای اولین‌بار در ایران و بعد از سالها تجربه‌دراموراتاسیساتی وسایل منزل شما را از قبیل شوفاژ ، ابگرمکن ، بخاری ، کولر ، یخچال ، اجاق گاز ، ماشین لباسشوئی گارانتی‌مینماید در ضمن کلیه مایحتاج شما را دراختیارتان قرار میدهد
تلفن ۸۳۵۷۲۴

### تهیه و نصب شوفاژ
تعمیر و بیمه سالیانه شوفاژ پهلوی‌محمودیه ۸۹۱۱۸۵
آ ـ ۲۲۴۷۸

### سرویس و بیمه شوفاژ یخچال شبانه روزی ۷۹۶۱۰۳

## یخچال

### تعمیرگاه سید حسین
تعمیرهمه‌نوع‌لباسشوئی یخچال‌آبگرمکن ۸۸۲۴۳۸

### تعمیرگاه یخچال‌فریجیدر اثاث‌یدکی‌موجود ۸۴۸۷۵۶

### تعمیرات یخچال فوری ۷۹۳۸۹۷

### تعمیر یخچال فرزید و غیره ـ ۸۳۹۲۲۵

## فروش اتومبیل

### پونتیاك
مدل ۷۳
پونتیاك گراندام۷۳فول اتوماتیك رنك لیموئی سقف‌چرمی کولروشیشه های رنگی صندلی و شیشه های برقی رادیو استریو اف‌ام ـ ای ام باقیمت‌مناسب بی‌واسطه گمرك نشده‌فروشی تلفن ۹۲۵۳۸۷

### شورلت
شورلت ایمپالا ۷۴ فول بدون واسطه فروشی تلفن۴۵۲۵۴ و۸۹۱۲۷۹

### رنو
مدل ۷۲
رنو R ۱۶ بسیار تمیز مدل ۷۲ مسیو شاپر تلفن ۶۸۶۵۰۴ از ساعت۱۸ الی ۲۰

### پیکان
مدل ۴۹
پیکان مدل ۴۹بسیار تمیزبفروش میرسد تلفن ۸۳۸۱۰۶
۱ـ۳ آ ـ ۲۲۸۵۴
پیکان۴۹ تلفن ۴۸۴۴۰
آ ـ ۲۲۹۹۳

### اپل
مدل ۶۲
اپل ۶۲ موتورتازه تعمیر بدون واسطه ۱۳۵۰۰ تومان صبح‌ها تاساعت ۱۰ با تلفن ۲۳۴۷۶

## کرایه

### اتولوکس
اتومبیلهای تشریفاتی با راننده برای داخل و خارج از تهران میدان فردوسی تلفن ۸۲۱۲۷۰ و ۸۲۶۶۰۵

## کالج بار
بارکش شهر وحومه
۶۶۱۱۱۱
۴۱۱۱۱

## ماشین آلات

### انواع‌ماشین‌آلات کوماتسو KOMATSO
جهت اجاره آماده است تلفن ۹۵۹۸۲۷

### ماشین‌آلات دست دوم راه سازی کوماتسو KOMATSO
را خریداریم به تلفن ۹۵۹۸۲۷ مراجعه‌نمایند

### بیل هیدرولیکی پوکلین لودر ـ بلدوزر
اجاره داده میشود
تلفن: ۹۲۹۶۹۲

یکدستگاه اره تسمه بخاری‌فلکه ۶۰ سانتی تلفن ۷۶۰۴۴۹ همه روزه از ساعت ۱۲تا۹
۱ـ۲ آ ـ ۲۲۸۱۹

## استخدام

### هنرپیشه‌زن‌و مرد
آموزشگاه هنری پانترا با امتیاز رسمی از وزارت فرهنگ و هنر عده‌ای خانم و آقا جهت تعلیم هنرپیشگی . فن‌بیان . گریم و دستگاه چشم‌الکترونیکی ، رفع لاستیکسابی زدن فرمان شاهپور مابین فرهنگ وارامنه
تلفن : ۲۶۶۰۷
۱ـ۴ آ ـ ۲۲۱۸۲

### شرکت آین
فروشنده انواع کاسه‌نمد برای اتومبیلهای آلمانی و صنایع مختلف خیابان امیرکبیر پلاک۱ تلفن ۳۹۳۴۵۶
۱ـ۲ آ ـ ۲۲۶۴۷

## آسایشگاه رضاعی نیاوران
یکنفر پزشك‌متخصص اعصاب و روان
نیازمند است تلفن های ۸۸۰۳۸۰ و ۸۸۴۸۵۰

## استخدام کارگر ساده
شرکت ترانس پیك چندین نفر کارگر ساده رابا حقوق مکفی و مزایای قانونی فوراًاستخدام‌میکند. متقاضیان با دردست داشتن مدارك استخدامی‌به محل شرکت واقع در کیلومتر ۲۴ جاده مخصوص کرج مراجعه نمایند .

## گروه صنعتی کی . بی . سی (تولید دارو)
## استخدام‌میکند
۱ـ تعدادی‌دکتر داروساز (مرد) بطورتمام‌وقت جهت ویزیت‌محصولات لدرلی وامورتهیه‌درتهران
۲ـ مهندسی صنایع فارغ‌التحصیل از دانشگاه های خارج یا از دانشگاه صنعتی آریامهر
۳ـلیسانس اقتصاد فارغ‌التحصیل از دانشگاه پهلوی شیراز یا دانشگاه تهران .
۴ـ متخصص تبلیغات بازرگانی با تحصیلات دانشگاهی و تجربه کار
۵ـ منشی دیپلمه (زن) باسابقه کار وآشنائی کامل به تایپ فارسی ولاتین
به حائزین شرایط فوق حقوق مکفی پرداخت میشود .
تولیددارو ـ چهارراه یوسف‌آباد ـ پلاك ۲۴۷

## خرید
پیکان وانت‌پلاك‌شخصی نویادست دوم‌خریداریم تلفن ۸۳۰۴۸۸

## برای اتومبیل شما

### الکترونیك در خدمت اتومبیل شما . جمشید
میزان فرمان بالانس چرخها با دستگاه چشم‌الکترونیکی ، رفع لاستیکسابی زدن فرمان شاهپور مابین فرهنگ وارامنه
تلفن : ۲۶۶۰۷
۱ـ۴ آ ـ ۲۲۱۸۲

### شرکت آین
فروشنده انواع کاسه‌نمد برای اتومبیلهای آلمانی و صنایع مختلف خیابان امیرکبیر پلاک۱ تلفن ۳۹۳۴۵۶
۱ـ۲ آ ـ ۲۲۶۴۷

## چند نفر جوان دیپلمه
وارد به امور ویزیتوری‌استخدام میشوند . خیابان آیزنهاورجنب پمپ بنزین خوش شمالی‌شعبه آیزنهاور روزنامه اطلاعات
آ ـ ۲۲۴۵۱

یکنفر پرستار که خانه داری وآشپزی‌بداند بطور شبانه‌روزی برای اداره کردن سه کودک ۱۱ـ۹ و ۷ ساله موردنیاز است تلفن ۷۷۸۲۹۸ ازساعت۵ر۴بعد
۱ـ۳ آ ـ ۲۲۶۵۷

چهار نفر کارگرزن‌جهت بسته بندی‌ودونفرکارگر باربرمردنیازمندیم‌نشانی خیابان وزراء خیابان یازدهم پلاك ۵ موسسه ماوریك
آ ـ ۲۲۹۰۲

سکرتر برای مطب نیازمندیم تلفن۶۶۲۱۵۶
۱ـ۲ آ ـ ۲۲۹۶۰

## شرکت‌فنی تکو
راننده با حداقل ۴سال سابقه کارموردنیازاست تلفن ۶۲۳۴۳۳
آ ـ ۲۲۹۰۰

### سکرتر و ماشین نویس
بیك دوشیزه یابانوی دیپلمه که ماشین‌نویسی فارسی و لاتین‌را بخوبی بداند برای رئیس دفتر مدیرعامل یك شرکت تمام وقت که ساعت کار ۸ الی ۱۲ و۴ر۵ الی۸بعدازظهر میباشد استخدام میشود به تلفن۸۳۶۹۲۲مراجعه شود .
۱ـ۲ آ ـ ۲۲۸۹۲

## شرکت هادکو به افرادزیر نیازمند است
۱ـ چندنفر سرویس‌کارتلویزیون برای تمام وقت .
۲ـ یکنفر کارمند با حداقل سه سال سابقه درامورثبتی‌وحقوقی وحداکثر ۳۵ سال سن .
۳ـ یکنفر برای سرپرستی‌قسمت سرویس و تعمیرات با معلومات فوق دیپلم دررشته مکانیک و۵ سال سابقه کار با حداکثر ۳۵ سال سن .
از واجدین شرایط خواهشمند است به اداره پرسنل‌این‌شرکت واقع در خیابان‌تهران‌نوایستگاه دفتر مراجعه نمایند .
۱ـ۳ آ ـ ۷۶۵۹۸

### فوق دیپلم
دوشیزه یا بانو تمام وقت برای کار های دفتری استخدام‌میشود تلفن ۸۳۷۰۰۴
آ ـ ۲۲۹۲۳

### نگهبان با نضمین‌کافی
برای کارهای روزانه استخدام میشود تلفن ۸۳۷۰۰۴
آ ـ ۲۲۹۲۳

تعدادی دوشیزه یا بانو جهت کارهای تبلیغاتی با حقوق و پورسانتاژ مورد نیاز است نادری چهارراه قوام‌السلطنه ساختمان فرقانی طبقه‌دوم‌شماره ۱۷از ۴ الی ۶ بعدازظهر .
۱ـ۲ آ ـ ۲۲۸۵۱

مباشر راه‌سازی با سابقه برای کاردراستان بلوچستان‌استخدام میشود تلفن ۴۵۴۹۱
۱ـ۲ آ ـ ۲۲۷۹۴

یک شرکت مهندسی واقع در خیابان آریامهر نیازبه‌یک‌سکرتر تمام وقت برای تایپ فارسی و لاتین دارد تلفن ۶۲۷۸۳۰ و ۶۲۷۸۸۴
۱ـ۲ آ ـ ۲۲۷۹۸

### دکتر داروساز جهت تهران و شهرستان ۳۱۶۴۵۰

### دبیر ادبیات دوره راهنمائی موردنیازاست تلفن : ۷۵۶۵۶۳

### جهت امور تبلیغاتی و فروش در
شرکت معتبری ۵ نفر دوشیزه یابانو باشرایط مناسب‌استخدام میشوند تلفن ۸۲۲۲۷۸
۱ـ۲ آ ـ ۲۲۹۹۲

### بچند نفر تعمیرکار آبگرمکن ، بخاری با داشتن موتور دوچرخ نیازمندیم تلفن های: ۷۶۰۹۹۳ ـ ۷۶۳۷۸۵
۱ـ۲ آ ـ ۲۲۸۹۱

### برای آشپزی و نظافت بیك مرد از ۴۰سال‌ببالا مورد احتیاج است تلفن ۷۷۳۷۷۳

### جهت اداره سالن‌آرایش بخانم یا آقا با سابقه کار نیازمندیم ۶۶۱۹۶۹ و ۶۶۷۷۸۳
۱ـ۲ آ ـ ۲۲۸۷۶

### موسسه‌فرهنگی‌فرانسوی
بچندنفر پرستار زن سن بین ۱۹ تا ۲۵ سال احتیاج دارد مراجعین بایستی سواد شش ابتدائی داشته باشند. داوطلبان روزهای پنجشنبه و جمعه این هفته‌باتلفن۷۷۴۷۳۸ تماس‌گیرند
آ ـ ۲۲۸۹۳

تعدادی پولیش‌کار پلی‌استر و وردست نجار و رنگکار با حقوق مکفی مورد احتیاج است علاقمندان همه روزه با تلفن ـ ۹۵۲۴۲۶ تماس بگیرند .
۱ـ۲ آ ـ ۲۲۸۹۰

بیکنفر صدوقدار مرد و یک سرآشپزدرجه یک نیازمندیم تلفن ۸۹۲۹۸۶
آ ـ ۲۲۸۶۹

یکنفر سکرتر تمام وقت‌نیازمندیم تلفن ۳۰۵۱۶۶ آ ـ دفترفرخی
۱ـ۵ آ ـ ۲۲۸۷۰

### شرکتی چند نفر راننده
پایه ۲ همکاری باداشتن سواد ششم ابتدائی ومعافی حداقل ۲ سال سابقه رانندگی‌باگواهینامه فوق استخدام‌میکندتلفن ۹۶۲۰۰۹
۱ـ۴ آ ـ ۲۲۸۱۶

### تالار بزرك پارچه استخدام می‌کند
فروشنده دوشیزه‌یابانو مورد نیاز است .
به خیابان‌شاه ساختمان رویال طبقه سوم تالار بزرك پارچه‌مراجعه‌شود

بیك خانم خانه‌داربا حقوق‌مکفی جهت کار ها ی‌منزل نیازمندیم تلفن ۶۲۵۳۸۳
۱ـ۲ آ ـ ۲۲۸۵۹

## سرپرست
برای سرپرستی دو پسر به‌بانو یا دوشیزه تحصیلکرده‌وشایسته که حتما بایستی بزبان انگلیسی یا فرانسه‌آشناباشد شبانه‌روزی نیاز است حقوق مکفی لطفاتلفن ۳۹۳۴۸

## پزشك عمومی
به دو نفر پزشک جهت‌اشتغال در کارخانجات شرکت‌فخرایران ۸۴ کیلومتری تهران ـ قزوین نیازمندیم تلفن ۴۷۰۵۸

### یك شرکت ساختمانی برای کارگاه خارج از مرکز به‌حسابداروزیده با حداقل ۵سال تجربه در کارگاههای راه‌سازی وساختمانی نیازمنداست جهت تعیین‌وقت‌مصاحبه با تلفنهای ۶۶۰۳۲۶ و ۶۶۳۷۲۶ تماس گرفته شود .
۱ـ۳ آ ـ ۲۲۶۰۴

## به چندنفر کارگر
آلومینیوم‌ساز که درکلیه‌کارهای درونبر و نماسازی‌واردباشند نیازمندیم . خیابان آیزنهاور ـ مقابل دانشگاه صنعتی آریامهر تکنیک زمانی ـ فلزمکانیک ـ تلفن ۹۵۱۳۱۰
آ ـ ۱۹۷۸۷

موسسه بین‌المللی تجارتی‌ژاپنی بیکنفر جوان دیپلمه ایرانی که مسلط به زبانهای انگلیسی و فارسی ودارای تجربه درامور بازاریابی فروش و کار های اداری باشد نیازمند است. از متقاضیانیکه دارای کارت پایان خدمت یا معافیت دائم از نظام وظیفه عمومی‌میباشنددرخواست میشود مشخصات و حقوق درخواستی خود رادرهردوزبان (انگلیسی و فارسی) به صندوق پستی ۱۵۰۴ تهران‌ارسال‌دارند.
۱ـ۳ آ ـ ۱۹۰۸۵

### شرکت مهندسی‌تکنوتار به افراد زیر نیازمند است جوشکار کاربیت درجه یك و دو ۱۰ نفر کارگر ساده ۲۰ نفر طالبین‌به جاده مخصوص کرج روبروی شیر پاستوریزه خیابان کاوه کارخانه تکنوتارمراجعه نمایند

راننده پایه یک ودوهمگانی برای کار دراستان سیستان و بلوچستان استخدام میشود.تلفن ۴۵۴۹۱
۱ـ۲ آ ـ ۲۲۷۹۳

### مهندس راه و ساختمان برای اجرای طرح شبکه آبرسانی و ساختمانهای فنی جهت لاهیجان‌مورد نیاز میباشد تلفن ۹۲۱۵۳۰

### استخدام
یک شرکت بزرگ‌تولیدی‌چندنفر سکرتر واجدشرایط زیرباشند بامزایا و حقوق کاملا مکفی استخدام مینماید .
۱ـ تحصیلات از دیپلم ببالا .
۲ـ دانستن زبان انگلیسی .
۳ـ تبحر درماشین‌نویسی‌فارسی وانگلیسی .
۴ـ سن بین ۱۸ و ۳۰ سال .
داوطلبان واجدشرایط میتوانند تقاضای خود را حداکثر تاروز ۱۰ بهمن ماه به صندوق پستی ۲۹۴۲ ارسال دارند .
آ ـ ۷۶۲۱۸

### به‌پزشك عمومی برای کشیك‌شب‌ودندانپزشك برای عصر ها و ماما نیازمندیم تلفن۹۵۵۲۵۵

### خدمتکار زن‌شبانه‌روزی با ضامن نیازمندیم تلفن ۷۷۵۷۱۰

### شرکت ابوالحسن دیبا وشرکاء
به تعدادی فوق دیپلم برق و مکانیک که مدت دوسال سابقه کاروآشنائی بزبان انگلیسی داشته باشند نیازمند است. متقاضیان میتوانند از ساعت ۸ صبح‌الی۱بعدازظهر به‌کارگزینی شرکت واقع در خیابان حافظ مقابل پارك‌هتل مراجعه نمایند.
۱ـ۳ آ ـ ۷۶۷۹۲

COMPANY holding worldwide agencies of textiles machinery is looking for several young, aggressive, ambitious, textile engineers for sales and regular visits to textile mills. Excellent termes salary plus profit sharing. Applyinown handwriting to P.O. Box 585 Tehran, giving full curriculum vitae.

### تلفنچی
دوشیزه یابانو تلفنچی جهت‌یک شرکت تمام وقت موردنیازاست عصرها ۵تا۷ تلفن۸۴۳۲۹۰
آ ـ ۲۲۹۴۹

خدمتکارزن شبانه‌روزی علاقمند به‌بچه نیازمندیم تلفن۸۴۸۵۶۰
۱ـ۵ آ ـ ۲۲۹۷۱

## لوله‌کش‌وموتورسوار
یکنفر لوله‌کش باتجربه کافی و باسابقه ویکنفر موتورسوار با موتورسیکلت مورد نیاز است چهارراه سیروس اول‌کوچه‌تکیه ملاقدیر شماره ۴۳۰ .

### شرکت ساختمانی در تهران نیاز بچند نفر نقشه‌کش با تجربه دارد تلفن ۶۰الی۸۳۳۸۵۹

### بیکنفر تکنیسین کارهای فلزی مسلط بزبان انگلیسی نیازمندیم
تلفن ۷۹۳۶۱۷

### ۱۷ نفر دیپلمه
پس از دیدن یکدوره یکماهه کارآموزی حسابداری‌دفترداری دوبل مشغول بکار خواهند شد تلفن ۳۱۴۰۴۰
۱ـ۴ آ ـ ۲۲۸۱۳

### سکرتر
دوشیزه یا بانو که‌بزبان‌انگلیسی کاملا مسلط باشند استخدام میشوند تلفن۸۲۳۱۰۵و۸۳۸۱۰۶
۱ـ۳ آ ـ ۲۲۷۹۰

### آگهی استخدام
بیکنفر خانم یا آقای ماشین نویس لاتین که آشنائی به زبان انگلیسی داشته باشد جهت‌کار دریک کارخانه تولیدی واقع‌در کیلومتر ۲۰ جاده‌مخصوص‌کرج نیازمندیم . داوطلبان میتوانند بین ساعات هشت تا چهاربعداز ظهر باتلفن ۹۷۰۰۹۴ تماس حاصل نمایند .
«کارگزینی »
۱ـ۳ آ ـ ۷۶۵۵۴

### یک آشیز مجرب زن‌یامرد
روزانه مورد نیاز یک خانواده است داوطلبان صبحها بتلفن ـ ۴۱۶۰۳ مراجعه کنند
۱ـ۲ آ ـ ۱۹۶۸۱

### یک خانم جوان مهمیده برای مواظبت از دو دختر سه ساله بك نصف روز در هفته تلفن ـ ۸۳۶۰۰۸
آ ـ ۲۲۸۵۵

### ۱۵ نفر
دارای سیکل اول پس ازیکدوره کوتاه مدت نقشه‌کشی ساختمان جهت استخدام معرفی میشوند تلفن ۳۱۴۸۰۵
۱ـ۳ آ ـ ۲۲۶۲۱

### بیمارستان آراد
برای تکمیل کادر پرستاری‌خود احتیاج به تعدادی‌پرستاروبهیار دارد . علاقمندان میتوانندهمه روزه باستثنای جمعه برای کسب اطلاع‌ازشرایط استخدام از ساعت ۱۰ صبح‌الی ۵ بعداز ظهر به محل بیمارستان مراجعه نمایند .
آدرس :
تهران ـ خیابان ایرج‌بین‌خیابان بهار و خیابان قدیم شمیران ـ روبروی اداره پخش شرکت ملی‌نفت .
۱ـ۴ آ ـ ۷۵۸۲۶

### تلفنچی و ماشین‌نویس
بانو یادوشیزه‌مکدارای معلومات ششم ابتدائی باشند نیازمندیم تلفن ۳۰۴۳۹۴
۱ـ۳ آ ـ ۲۲۸۶۲

### استخدام مهندس کشاورزی
تعدادی مهندس کشاورزی که واجد شرایط‌زیرباشند باحقوق ومزایای مکفی استخدام‌میشوند:
۱ـ آشنائی کامل بزبان‌انگلیسی
۲ـ حداکثر سن ۳۰ سال .
۳ـ فعال وعلاقمند به‌مسافرتهای متوالی درداخل کشور کسانیکه درامر مدیریت یا فروش مواد شیمیائی کشاورزی و ماشین ـ آلات دارای سابقه‌کارویاتجاربی باشند حق تقدم دارند .نشانی: تهران ـ تلفن ۴۰۱۱۷
۱ـ۲ آ ـ ۲۲۹۶۱

پیکنفر بافنده موکت نیازمندیم تلفن ۵۳۹۱۹۲
آ ـ ۲۲۹۷۵

## هنرستان فنی پرستو
مرکز اموزش صحیح رانندگی‌و مکانیکی چهارراه گمرك‌شاهپور ۲۳۹۱۶
۱ـ۱۳ آ ـ ۲۱۹۹۳

## تدریس خصوصی

### مکالمه‌انگلیسی
MRS. ANGELA
تلفن ۸۵۰۷۳۶

### ریاضیات دبیرستان و
راهنمائی توسط دبیرریاضی‌ـ ۹۲۴۵۸۲
۱ـ۲۰ آ ـ ۲۰۴۸۶

### مکالمه انگلیسی تضمینی در مدت یکماه در منزل واداره‌شما توسط استادان خارجی تلفن ۶۲۴۳۷۵
آ ـ ۲۲۸۸۷

### ریاضیات فیزیك شیمی توسط دانشجوی فنی ۹۳۹۹۸۶
۱ـ۲ آ ـ ۲۸۹۴

درراه موفقیت شما ، دانشجوی ممتاز دانشگاه آریامهر با شما همکاری میکند ۳۹۱۵۲۲عصرها
آ ـ ۱۹۷۴۱

عربی ـ انگلیسی ـ دستورفارسی سوم ودورەدوم توسط‌لیسانسیه تلفن ۹۷۰۲۴۳
آ ـ ۱۹۷۱۷

تدریس خصوصی زبان های انگلیسی ، فرانسه ، اسپانیولی ششم دبیرستان ، کنکور تلفن ـ ۸۹۲۶۷۲
آ ـ ۲۲۹۱۷

### دروس ابتدائی،راهنمائی متوسطه‌درمنزل۷۵۶۰۴۱
۱ـ۶ آ ـ ۲۲۵۷۷

### ریاضیات ـ فیزیك ـ شیمی رسم فنی راهنمائی فارغ‌التحصیل آریامهر ۷۹۶۰۵۰

### انگلیسی کنتراتی توسط لیسانسیه زبان۳۸۸۳۶
ریاضیات متوسطه‌دوره‌راهنمائی تلفن ۹۲۱۹۴۰ مشفق
۱ـ۲ آ ـ ۲۲۹۵۳

دروس ریاضی ششم ریاضی تلفن ۷۸۱۷۷۶
۱ـ۱۵ آ ـ ۱۹۸۰۹

### ریاضیات فیزیك شیمی توسط‌دانشجوی‌آریامهر ۴۱۴۸۰
آ ـ ۲۲۹۸۸

## تدریس خصوصی
دوره کامل متوسطه توسط دانشجویان رشته مهندسی تلفن ۲۷۷۱۲ بعدازظهر ۶تا۸
آ ـ ۲۲۹۸۹

## استخدام
بیك نفر راننده شخصی که دارای سواد ومعرف معتبر باشد نیاز است آدرس: خیابان آریامهر جنب‌بانك‌اعتبارات‌ایران شماره ۹۲
آ ـ ۲۲۹۸۰ ۱ـ۲

به چندنفر دوشیزه یابانو جهت بسته‌بندی نیازمندیم خیابان شاهرضا پیچ شمیران پلاک ـ ۸۸۵ شرکت پاتن تلفن۳۹۲۰۹۵
آ ـ ۲۲۹۸۵

### شرکت اتومبیل‌سازی مینی‌رولز
به افراد زیرنیازمند است :
۱ـ بچندنفر دوشیزه یابانو که حداقل ۳ سال‌سابقه ویزینوری داشته‌باشند .
۲ـ یکنفر سکرتركه‌به‌اورماشین نویسی آشنا باشدتلفن۷۵۱۸۱۷
آ ـ ۱۹۷۷۹

به چندنفر فروشنده مردباسابقه نیازمندیم چهارراه شاه تالار کودك تلفن ۶۶۴۶۱۱
آ ـ ۲۲۹۶۸

جوانی فنی برای تعمیر و بازدید ماشین های صندوق CASHREGISTER
استخدام میشودواجدین‌شرایط یک قطعه عکس‌به ضمیمه‌تقاضا به آدرس خیابان شاه نبش‌لاله نمایشگاه ماشین‌های‌آسترارسال فرمایند .
۱ـ۳ آ ـ ۷۶۸۷۶

## شریک

### بیکنفر شریك باسرمایه ۲۵ هزار تومان برای کار های تزئیناتی بابهره‌ای بصورت تضمین‌موردنیاز است تلفن ۸۵۲۸۱۷

## حویای کار

### دکترداروساز
بادهسال سابقه آماده قبول مسئولیت داروخانه درتهران تلفن ۶۲۹۳۶۲
۱ـ۲ آ ـ ۱۹۶۳۱

فوق لیسانس مدیریت صنعتی‌از آلمان باسابقه کارجویای است تلفن : ۶۲۱۴۹۲
۱ـ۲ آ ـ ۱۹۷۵۳

### دوشیزه ۱۶ ساله با گواهینامه سوم متوسطه وارد بامورماشین‌نویسی جویای‌کار است راهنمای ۱۱۲۷ تلفن ۳۱۱۲۳۱ مراجعه شود

جوانی متاهل باپیکان دولوکس ۵۲جویای کار است باتلفن ـ ۳۴۸۸۹۹ تماس‌بگیرید.
۱ـ۲ آ ـ ۲۲۹۶۸

راننده دوشخصی متاهل آماده کار است ۹۵۲۴۶۳
آ ـ ۲۲۹۸۱

## آموزشگاهها

### ماشین نویسی ربانی
شما را با بهای کم‌درزمانی‌کوتاه برای استخدام آماده‌میکندشاه‌ـ آباد مقابل‌سینماحافظ ۳۱۷۱۳۵

### ماشین نویسی
بیژن همتا ندارد
میتوانید امتحان کنیدمیدان‌ژاله تلفن ۳۱۸۳۸۴

### رقص
هنرستان رقص تاربین‌یان
یک رقص ۵۰ تومان
رقصهای مدرن‌وفقازی وایرانی توسط آقای تاربین‌یان‌ودوشیزه مارگریت به قیمت‌مناسب لطفا بوسیله تلفن ۶۶۲۳۵۸وقت‌رزرو کنیدحافظ کالج‌جنب‌پمپ بنزین
آ ـ ۱۲۹۵۷

## پانسیون

### پانسیون مدرن‌مینا
ویژه بانوان و دوشیزگان تلفن ۸۴۷۹۸۱

## املاك و مستغلات

### فروش خانه فروشی
امیرآباد شمالی خیابان شیبانی خانه جنوبی ۶ اتاق ۳هال آب و برق و تلفن ۶۳۱۵۲۴


## B.K.D بعد
دربازرگن برقی
پرفروش‌ترین ـ معروفترین ـ کاملترین بامناسبترین قیمت ـ بهترین شرائط ـ منظم‌ترین سرویس
سفارش بوسیله تلفن دریافت پیشنهاد و در مدت چهارساعت نصب میکردد
نمایندگی انحصاری و مرکز فروش و نصب شرکت بکد الکتریک
خیابان پهلوی مقابل پارک ساعی شماره ۶۸۰
تلفن : ۶۸۱۰۱۵ الی ۶۸۱۰۱۱


## یك شرکت داروئی
بدوشیزه یا بانوئی که دارای دیپلم ریاضی و ماشین نویسی باشد نیازمنداست‌واجدین‌شرائط میتوانند صبحها بین ساعات ۸ـ۱۰ بکارگزینی شرکت واقع در خیابان تخت‌جمشید غربی ، ۴۰راه سهیل شماره ۱۲۸ مراجعه نمایند .

## استخدام ماشین نویس
شرکتی تجارتی بخدمت تمام روز یك نفر منشی که مسلط به ماشین کردن نامه های فارسی و لاتین باشد نیازمند است لطفا برای کسب‌اطلاع بیشتر صبحها باتلفن ۴۵۴۲۷ تماس بگیرید.

## استخدام مهندس ومحاسب
۱ـمهندس تاسیسات

نیازمندیهای اطلاعات تلفنی آگهی قبول میکند
۳۱۱۲۲۴-۳۱۱۲۲۵
۳۱۱۲۲۹-۳۱۱۲۳۰

اطراف خیابان بهارو شمال شهر منزل‌ویلائی هزار متری جهت‌فروش موجود است تلفن ۶۲۷۴۳۵ و۶۲۰۵۰۸ آ ـ ۲۲۴۷۱

**بر تخت‌جمشید**
خانه‌ای قدیمی ۳۶۲متری‌جنوبی با تراکم زیاد واجازه احداث مغازه متری۲۵۰تومان آژانس جردن ۶۲۷۲۳۴
۱ـ۲ آ ـ ۲۲۶۶۸

**فرح جنوبی تخت‌طاوس**
خانه‌ای شخصی‌ساز سه طبقه ۲۴۰ متر فروشی‌تلفن ۸۴۸۹۴۸
۱ـ۲ آ ـ ۲۲۶۲۳

**خانه بمساحت ۱۲۰متر**
دارای آب ، برق، تلفن وحمام نیرآهن واقع در خیابان شاه بفروش میرسد تلفن ۹۲۱۷۷۹ پزشکیان .
۱ـ۳ آ ـ ۲۲۹۷۳

**دفتر ساختمانی برادران تقدیم میکند**
تعدادی خانه ۱۴الی ۱۰ اطاقه واقع‌درتهران‌پارس تهران نئو ـ نارمک ـ نیروی‌هوائی‌نقدواقساط بفروش میرسد . تلفن ۷۹۶۹۱۵
آ ـ ۲۲۶۰۵

**حوالی امیریه خانه۴۰۰**
متری با آب و برق‌وتلفن وکولر ارزان‌فروشی تلفن ۷۵۹۳۵۷
آ ـ ۲۲۹۰۶

**حوالی سینما مولن‌روژ**
خانه‌فروشی تلفن ۷۵۹۳۵۷
آ ـ ۲۲۹۰۵

خانه‌ای مستغلاتی ، وسیع در تهران‌نو خیابان حافظ‌شخصی ساز بمساحت ۳۰۰ متر۷۰۰متر بناروکار تمام سنگ با آب وبرق تلفن وسرویس کامل آشپزخانه بفروش می‌رسد تلفن ۷۹۲۰۴۴
۱ـ۶ آ ـ ۲۲۹۲۲

**پیچ شمیران**
**مستغلات ده هزارتومان اجاره ۸۰۰ هزار تومان نقد و معاوضه تلفن ۳۱۰۱۶۸**

یکباب خانه بانضمام۶باب‌مغازه وزیرزمین مناسب برای هرگونه شغل تهران‌پارس فروشی ـ ۷۸۱۹۱۸
آ ـ ۲۲۸۹۹

**نزدیک سینما مولن‌روژ**
**مستغلات ۳طبقه۱۶تاقی شوفاژ ۹۰۰ هزارتومان نقد و معاوضه تلفن ۳۱۰۱۶۹**

خیابان نادرشاه خانه‌ای سه‌بر بمساحت ۲۰۰ متر با موقعیت مستعد برای نوسازی بفروش میرسد تلفن ۶۲۱۶۰۹
آ ـ ۲۲۸۹۰

**پهلوی بالا**
**مستغلات چهارطبقه‌پنج اطاقی شوفاژ بدهی بانکی نقد و معاوضه تلفن ۳۱۰۱۶۸**

**فروش خانه های ویلائی**
و مستغلاتی در تهران‌پارس ـ ۷۸۲۱۲۸
۱ـ۷ آ ـ ۲۲۸۵۸

**بهترین خانه فروشی در تهران پارس ۷۸۱۹۱۸**
۱ـ۴ آ ـ ۲۲۴۳۸

خانه‌ای ویلائی تهران‌پارس خیابان ۱۵۲ غربی پلاک ۱۹ بمساحت ۴۱۶ متر باآب ، برق وتلفن ۴۸۰ هزارتومان‌بیواسطه فروشی تلفن ۷۸۰۰۶۰
آ ـ ۲۲۹۲۹

**آپارتمان فروشی**
پهلوی ـ امیراکرم ـ آذر آپارتمانهای فروشی ۴۰۵۷۸
آ ـ ۲۲۸۸۰

**آپارتمان‌های فروشی**
صبا شمالی تخت‌جمشید۴۳۷۸۰
آ ـ ۲۲۰۱۹

**آپارتمانهای**
**۳و۴اطاقه خیلی لوکس در چهارراه شاه مقابل نشاط باشرایط سهل‌و مناسبترین قیمت‌بفروش میرسد تلفن ۴۵۴۲۶**

آپارتمانهایی مدرن باچهار اطاق خواب در ۲۶۰ متر با تلفن و حیاط‌اختصاصی قرار متری ۲۱۰۰تومان بفروش میرسد تلفن ۶۸۳۲۷۹
آ ـ ۲۲۹۶۶

**آپارتمانهای ۳اطاقی**
**در منطقه شمال تهران فروشی تلفن ۶۳۴۲۵۵**

**عجله‌کنید عقب نمانید**
فروش های اولیه با تخفیف بیسابقه در مدت یکهفته تمام شد فروشهای دوم آپارتمان‌های ۳ و ۴ و ۵ و ۷ اطاقی بالوله کشی شوفاژوگاز وکاغذدیواری و نمای سنگ مرمر و حیاط بادربگارازی‌جداگانه‌وتراسهای بزرگ مقطوع به ۱۲۴ و ۱۳۰ و ۱۴۰ و ۱۶۰ و ۱۶۵ و ۱۷۰ و ۱۷۵ و ۱۹۵ هزار تومان‌بفروش میرسد . تلفن ۷۹۱۵۵۴
۱ـ۲ آ ـ ۲۲۸۸۱

**کیشا آپارتمان فروشی مهندسی ساز شوفاژ ۵ اتاق ۲۰۰ هزار تومان تلفن ۳۱۰۱۶۹**

۸ دستگاه آپارتمان ضد زلزله هریک ۱۹۵ متر ۲ اطاق خواب سالن ناهارخوری‌وهال‌کفپارکت و موکت استخر شنا با تصفیه جای بازی کودکان پارکینگ آسانسور آبوبرق وتلفن‌مستقل کولر وشوفاژ در بهترین نقطه شاه‌عباس تلفن ۶۲۲۰۶۵
**شرکت تهیه‌مسکن‌آسان**
آ ـ ۲۲۹۴۱

آپارتمانهای فروشی آبان‌شمالی روش‌نو شماره۲۳تلفن ۶۲۱۸۵۸
آ ـ ۲۲۹۳۱

**آپارتمانهای فروشی با پارکینگ و تجهیزات حوالی خیابان نادری ۴۵۵۱۶**

آپارتمان‌فروشی۴۸۲۱۳
۱ـ۷ آ ـ ۲۲۲۴۲

**ویلا فروشی**
**ویلا های کوی ارم کرج نقدو اقساط ۳۱۶۹۲۱**

**ویلای‌فروشی در خیابان وزرا**
خیابان نهم۹اطاق‌باموکت،شوفاژ کولر ، ۴۶۰ مترزمین، یکملیون تومان تلفن ۶۲۳۲۲۳
آ ـ ۷۱۴۶۴

**اکازیون**
ویلا تمام مبله آماده فروش بین محمودآباد ونوشهر نزدیک سی‌سنگان برجاده صبحها ۱۰ تا ۱۲ بعدازظهرها۳تا۵ تلفن ۵۳۵۰۰۳

**زمین فروشی**
**خوشبختی**
**در انتظار شما است**
شماهم مانند دیگران در خرید زمین از موقعیت استفاده کنید. دربهترین منطقه‌خوش‌آب‌وهوای
**حومه کرج**
زمین بقطعات ۱۰۰۰ متر به‌بالا از متری
۶۰ ریال ببالا
لاله‌زارنو مقابل سینما متروپل طبقه دوم دفترساختمانی‌متروپل
**تلفن ۳۰۵۳۴۹**
۱ـ۲ آ ـ ۲۲۸۸۲

**زمینهای ارزان در شرق تهران**
**مشیریه**
قطعات ۱۲۰ متربه بالا متری۳۰ و۳۵و۵۰تومان نقد و اقساط
**دفترپرنداز**
**تلفن ۳۵۴۴۹۶**

اگر تابحال زمین‌مناسب جهت ساختمان‌مسکونی خود در نظر نگرفته‌اید از قطعات ۶۰۰ متری نوشت‌که با بهترین اصول شهرسازی‌تقسیم گردیده وتامیدان شهیاد ۲۰کیلومتر فاصله دارد بازدیدنمائید. برای‌اطلاع بیشتر ۱۰الی۱۲ صبح باتلفن ۸۲۶۰۶۳ تماس بگیرید .

**بازارک شهریار**
جنب فرودگاه جدید زمین به قطعات ۳۶۰ متر ببالا با سند مالکیت ۸۰ الی ۱۲۰ ریال‌تلفن ۹۲۹۰۵۹
آ ـ ۲۲۲۴۲

**زمین بقطعات ۱۰۰۰ متری اقبالیه کرج متری**
**۱۴تومان**
**زمینهای‌شهرپرسپولیس کرج متری**
**۷ تومان**
**تلفن ۳۱۶۹۲۱**

دوقطعه زمین دونبش واقع در شهرک حمیدیه کرج باآب لوله کشی ، برق واسفالت شده به علت مسافرت‌بدون‌واسطه فروشی تلفن ۶۲۴۲۳۹
آ ـ ۲۲۷۵۸

**زمین برای همه**
**اراضی کردان**
**غرب کاوسیه**
**بقطعات ۱۰۰۰ متری با سند مالکیت متری**
**۱۸تومان**
**۹۳۷۰۶۲**
۱ـ۱۰ آ ـ ۲۲۸۸۸

**اجاره داده میشود**
**آپارتمان اجاره**
**آپارتمان لوکس**
در طبقه دوم واقع در خیابان کاخ بالای شعبه«کاخ‌شمالی‌بانک ملی ایران» دارای سالن بزرگ و یک هال بزرگ‌ودواتاق‌مجزا بانلفن مستقل و سرویس کامل برای اجاره جهت دفتر شرکت ومطب واگذار میشود صبحهاو عصرها تلفن ۶۶۵۹۴۵
۱ـ۲ آ ـ ۲۲۶۴۰

**چندین دستگاه**
آپارتمان ۲ تا۱۰ اطاق خوابه مبله و غیر مبله برای سکونتو یادفترکار موجود است. وزراء نرسیده به خیابان یازدهم ساختمان ۱۳۸ طبقهسوم‌سازمان دریچه تلفن۶۲۲۹۰۵۴و۶۲۴۶۱۳
۱ـ۳ آ ـ ۲۲۶۳۱

**یکدستگاه آپارتمان**
**۳اطاقی‌درخیابان‌روزولت با شوفاژ روشن جهت اجاره تلفن ۶۳۴۲۵۵**
۱ـ۵ آ ـ ۲۲۵۵۷

**فروش سرقفلی**
مغازه واگذاری
پهلوی ـ امیراکرم ـ آذر سرقفلی ومالکیت مغازه ۴۰۵۷۸

**گاراژ**
**واقع در ۲۰متری‌دروازه شمیران‌فروشی۸۷۷۲۵۳**

یکدستگاه آپارتمان۶ اطاقه وهال مجهز به شوفاژ ، کولر، گاز ، یخچال ، و تلفن و کلیه وسایل آرایشگاه و خیاطخانه زنانه با پرواله کسب هردوکار در شمال شهر درحال انجام کارواگذار میشود از ساعت۱۰ الی۱۲ تلفن ۶۲۴۵۲۱
آ ـ ۲۲۹۱۳

**موقعیت جالب**
زیرزمینی در حدود ۳۰۰ متر مدرن باکلیه تجهیزات‌دربهترین نقطه تخت جمشیدرو‌بروی‌سینما پارامونت ساختمان ۳۵ جهت کسب واگذار میشود تلفن ـ ۶۶۰۳۴۰ و ۴۴۳۳۳
۱ـ۲ آ ـ ۲۲۷۳۹

**محل**
محل دندانپزشکی برزگر واگذار میشود . از ساعت ۹الی ۱۲ و عصرها از ۳ الی۷ به تلفن ـ ۲۷۰۶۰ مراجعه شود .
۱ـ۲ آ ـ ۲۲۹۵۰

دوباب خشکشوئی مجهز با تمام وسایل واگذار میشود تلفن ـ ۳۴۴۴۵۸
۱ـ۲ آ ـ ۲۲۶۳۷

کارخانه ترانسفورماتور مهتابی باوسایل کامل واقع در سه راه ساوه زیرپل گاراژ عدالت‌نو با قیمت مناسب‌فروشی: ۹۵۲۴۷۹
۱ـ۴ آ ـ ۲۲۳۰۹

**داروخانه فروش**
مجهز با سابقه با موقعیت و راندمان عالی فوری به فروش میرسد تلفن ۷۵۹۰۱۵
آ ـ ۲۲۴۲۹

**مورد نیاز برای خرید**
ساختمان ویلائی شخصی‌ساز مدرن که مساحت‌زمین بیش‌از ۱۰۰۰مترباشد دراطراف‌خیابان پهلوی تا تجریش بیواسطه خریداریم تلفن ۶۶۵۹۹۷
۱ـ۲ آ ـ ۲۲۶۷۴

**زمین**
**زمینهای افسریه شاه ـ آباد شرق مشیریه خریداریم ۳۵۵۵۲۶**
منازل اجاره و فروشی طالبیه‌ـ ۹۳۲۷۴۷
۱ـ۳۰ آ ـ ۲۲۸۴۷

**زمین با جواز ونقشه فوری**
**خریداریم تلفن۶۲۵۶۷۳**
خریدار اراضی ساحلی‌وجنگلی شمال تلفن ۴۵۱۶۸ و۶۶۲۴۵۹

**اراضی تهران پارس شرکت نفت‌سازمان‌چای راه آهن خریداریم ۷۸۰۰۶۱**
زمین‌افسریه خریداریم ۳۴۱۳۵۹
۱ـ۱۳ آ ـ ۲۲۹۷۴

**دفتر پارس**
**مرکز معاملات املاک و مستغلات در شهر و عباس آباد و شمیرانات تلفن ۸۴۱۰۵۸**

**زمینهای ساختمانی و خانه‌های‌دست‌دوم‌شمال شهر را خریداریم**
**دفترجمشید**
**تلفن ۹۲۸۰۸۲**

زمین در طاوسیه کرج ومنزل کوچک در تهران خریداریم ـ ۷۵۱۳۴۰
۱ـ۴ آ ـ ۲۲۹۱۱

یک خانه‌نو یا کلنگی یایک‌قطعه زمین در شمیرانات‌یا شمال‌شهر بقیمت مناسب بدون هرگونه واسطه خریداریم تلفن ۱۸۲۹۳۰ بعدازظهرها دانش.
۱ـ۵ آ ـ ۲۲۸۷۷

**خریدار زمینهای ملاردو اراضی سرحد آباد تلفن ۹۳۷۰۶۲**
زمین تهران‌پارس خریداریم‌تلفن ۷۹۳۰۲۰
زمین‌افسریه‌خریداریم ۳۴۳۳۴۶
۱ـ ۱۹۲۷۱
خریدار زمین تهران پارس ـ ۷۸۱۹۲۶

**بنگاههای معاملات املاک**
**اطلاعات کافی**
برای خرید املاک درتهران و اطراف تهران با ما مشورت کنید بعد بخرید ۸۳۳۷۰۰ ـ ۸۳۳۹۰۰ مهتاب

**اجاره . خرید. فروش**
ویلا و آپارتمان شما را به خارجیان اجاره‌میدهیم‌مستغلات شهرو شمیران خریدار و فروشنده‌ایم تلفن ۸۷۶۶۶۴

**اراضی‌مهرشهروگلشهر وزمینهای بزرگ کرج تا قزوین را خریدار و فروشنده‌ایم تلفن۴۲۶۸۲**

**مورد نیاز برای اجاره**
اپارتمان جهت مطب نیازمندیم تلفن ۶۳۶۱۴۳ بعدازظهر۶الی۹
۱ـ۳ آ ـ ۲۲۸۷۱

یک زیرزمین حدود۲۵۰مترمربع درمنطقه تجارتی در شمال شهر جهت رستوران مورد احتیاج است لطفا باتلفن ۸۳۸۶۹۳ از ساعت ۱۰الی۱۴ تماس گرفته شود .
۱ـ۵ آ ـ ۲۲۹۲۶

**مرکزخریدوفروش**
**اراضی کرج**
**اول خیابان چالوس**
**دفترشهباز**
تلفن ۲۷۸۴ ابراهیمی
۱ـ۵ آ ـ ۲۲۳۵۸

**زمینهای جاده کرج صنعتی و غیره صنعتی خریدار و فروشنده‌ایم تلفن ۹۷۶۰۱۳**

منازل اجاره‌وفروشی‌موجود ـ ۹۳۳۷۴۷
۱ـ۳۰ آ ـ ۲۲۸۴۹

**بورس املاك شمیران**
دفتر براتی۸۷۲۰۷۵ ـ ۸۷۷۸۷۵

**نیازمندیهای اجاره**
سازمان نیازمندیهای خارجیان خانه‌واجاره سریعه ۸۲۳۱۵۵ ـ ۸۲۳۹۲۹ ـ ۸۲۸۱۰۶

**مؤسسه امور خارجیان**
مرکز اجاره تخت جمشید خ بهار ۵۰۲
۷۵۱۷۸۲-۷۵۲۳۵۸

۲۴ ساعته اجارهٔ منازل شمال شهر و شمیران بخارجیان سازمان فرخ ۶۳۶۹۵۷

**اجاره خانه بخارجیان**
مؤسسه نیازمندیهای خارجیان خانه بخارجیان اجاره میدهد
۸۳۰۰۸۲ - ۸۳۰۰۸۱
۸۲۱۸۱۱ - ۸۲۱۷۲۳
۲۶۱ تخت جمشید مقابل سفارت آمریکا

مؤسسه امپایر ۷۷۷۵۰
خانه بخارجیان اجاره میدهد
۷۷۸۹۵۵-۷۷۳۲۸۵

موسسه نیازمندیهای هیلتون
اجاره به خارجیان۸۳۴۶۳۷
۱ـ ۲۱۰۷۲

**معاملات پول**
**پول موجود**
**پول**
درمقابل چك كارمندی . ملك ـ تلفن ـ اتومبیل
**۴۳۵۲۸**
آ ـ ۲۲۹۸۱

**پول**
وام نیم‌ساعته در مقابل هر نوع سند اتومبیل‌ـ تلفن با ارزانترین بهره هزاری ۱۵ تومان بمدت دلخواهتان بدون خرج محضر دریافت فرمایید ساختمان باسود بانکی
**۸۳۲۹۸۶**
آدرس شاهرضا بین رامسر و فرصت پلاك ۴۴۴ موسسه ایران‌شاد

**افشین پیروز**
بشما باشرایط‌سهل وام و فرش باقساط میدهد
**تلفن ۴۲۲۲۷**

**باسودبانکی**
وام‌فوری باتومبیل،تلفن ملك تلفن: ۷۵۶۰۴۱
وام در مقابل تلفن اتومبیل‌وملک
**۴۹۰۵۰**

**وام باچک**
**۶۳۴۲۵۷**
پول فوری باسودبانکی در مقابل خانه مستغلات ۹۲۸۴۶۵

**ازیك میلیون ریال ببالا پول‌شرطی‌موجودپاکپور ۶۶۶۲۶۳ و ۶۶۴۶۱۸و ۶۶۰۲۰۰**

**فلك وام میدهد**
در مقابل مبیع ارزنده قلکفورا وام میدهدتلفن ۷۶۵۷۴۵

**پول‌شرطی باسودبانکی در مقابل خانه تلفن : ۹۲۳۵۰۴**

خانه پول‌ـ مرح شمالی مرکز معاملات پول تهران ۸۴۸۳۸۸

**وام به اتومبیل و چك ۴۴۲۲۰**
پول دوشاهی فوری تلفن ۸۲۹۶۸۰

**پول ۵ر۱شاهی۶۲۴۸۷۳**

**مورد نیاز**
**پول راکد شما راهر مقدار که باشدهزاری۵۰ تومان سود میدهیم ۸۳۲۹۸۶**

**دفتر همه**
**بپول راکد شما بهره مافوق عالی میدهیم‌حتی پنج هزار تومان**
**۶۳۴۲۵۷**
۵ هزار تومان وام بدون بهره در مقابل چك یك ساله نیازمندیم تلفن : ۸۳۱۷۲۴ـ۵ از ساعت ۷ الی ۱۱ صبح

**بپول راکد شما بهره عالی می‌پردازیم حتی پنج هزار تومان**
**۶۶۱۹۷۶**
**۴۹۵۳۸**
داخلی ۵ـ۲۷

**موسسه همکاریهای بنیادی توکل**
پول شما را درمقابل مبیع‌ارزنده از قبیل سند ساختمان، زمین اتومبیل ، تلفن با شرایط مورد اطمینان به معامله میدهد تلفن ۶۳۰۸۲۶

**پول شرطی درمقابل‌خانه مستغلات فورانیازمندیم ۹۲۸۴۶۶**

**بپول راکد شما باانتقال مبیع هزاری ۵۰ تومان سود میدهیم ۷۵۶۴۲۵**

**تبرئه**
**وام و خرید قبوض بانك کارگشائی تلفن۴۵۱۶۸ـ ۶۶۲۴۵۹ ـ ۴۳۴۹۹**
**خرید قبوض شهرداری ۴۵۹۵۷**

**معاملات تلفن**
تلفن‌در هر منطقه‌خریدار بانصب فروشنده‌ایم ۸۵۳۰۳۱

**خرید وفروش تلفن‌در هرمکان آلومینیوم ۴۱۰۵۰**

**فروش تلفن**
دو شماره تلفن در منطقه‌خیابان نادری‌بفروش‌میرسدبعد ازظهرها باتلفن ۴۴۴۶۳ مکالمه فرمایند .
۱ـ۲ آ ـ ۷۷۱۸

**هرنوع تلفن‌خریدار با نصب فروشنده‌ایم تلفن ۸۲۰۸۴۱**
**آ ـ ۲۲۰۸۶**

**تلفن ۳و۸ فروشنده‌ایم ۳۰۳۲۳۶**
فروش تلفن‌نقدواقساط۳۱۷۴۳۷ اسلامبول کمیانی ۱۷ر۲
آ ـ ۲۲۸۵۱

تلفن ۳و۷ خریداریم ۳۱۵۰۱۱

**ترئینات‌ودکوراسیون**
**۳تومان**
با روزی ۳ تومان منزل ومحل کارخود را بایهترین نوع کاغذ دیواری ، موکت ، دیوارکوب پلاستیکی ، کفپوش‌وپرده‌درکوتاه
**پلاستر**
تزئین نمائید بالاتر از امیراکرم ساختمان شرکای طبقه پنجم
۴۴۰۴۱ و ۴۸۷۵۱
**۶۶۶۶۶۵**

**سفارش تلفنی کاغذ دیواری**
موکت نقاشی ساختمان پرده کرکره‌دراسرع‌وقت انجام میشود تلفن ۸۲۵۲۰۷

**تعمیرات تزئینات**
ساختمان با تضمین موسسه اعجاز تلفن ۳۵۳۲۹۶

برده کرکره ، فرش ماشینی،کاغذ دیواری ، کفپوش‌تزئینات‌ساختمان **طلائی ۸۳۱۵۴۱**

**موسسه تزئینات‌پیکاسو**
تلفنی سفارش میپذیرد . کاغذ دیواری ـ پرده کرکره ـ موکت ونقاشی ساختمان‌تلفن ۹۵۱۳۰۱

**رویا دکور ، تزئینات نقاشی تلفن های جدید ۶۶۱۹۷۶ـ ۴۷۹۳۷**
آ ـ ۲۱۱۰۳

**کاغذ دیواری و نقاشی**
ساختمان باتخفیف کلی فوری ۹۷۸۴۲۰
۱۳ـ۱ آ ـ ۲۲۰۵۸

کاغذ دیواری متر مربع‌بانصب ۴ تومان تلفنهای : ۷۷۲۹۱۳ و ۷۷۷۲۰۵

**مبتکر نقاشی ساختمان موسسه تزئینات ارس**
کاغذ دیواری کفپوش یکپارچه موکت اکوستیک پرده کرکره ۹۳۵۱۸۹ و ۹۳۷۲۸۹
۴ـ۱ آ ـ ۲۲۱۸۱

کفپوش همه نوع باقساط ـ ۷۷۰۷۷۰

دیوارکوب پلاستیکی ۷۷۵۷۷۵
آ ـ ۲۲۲۷۲

کاغذ دیواری باقساط ۷۷۵۷۷۱

موکت باقساط تلفن ۷۷۵۷۷۵

**برای ساختمان شما**
**پاکتان**
انجام کلیه امور نظافت ساختمان تلفن ۸۳۸۱۷۲

**تخلیه وحفرچاه**
**تلفن ۹۷۵۲۲۰**
سازمان فنی جم شبانه روزی

**تخلیه‌چاه**
**۷۷۶۷۱۳**
هرمتر مکعب ۴۰ تومان

اسفالت راه و ساختمان ۸۲۱۱۴۷ ـ ۸۲۳۸۱۵
آ ـ ۲۲۵۹۷

**شرکت غرب**
پرده کرکره‌و تعمیرات‌و انواع پرده‌های پارچه‌ای کاغذ دیواری کف‌پوش موکت‌خارجی و ایرانی آیزنهاور نبش جمشید آباد۹۳۲۲۹۰و۹۳۲۹۶۴و۹۲۰۹۶۴

**اعزام تضمینی ششم‌ریاضی تضمینی دروس‌دبیرستانی تضمینی**
ژوزف ۶۲۸۷۱۹ بودائی
ژانت ۸۳۷۶۸۱ یاشا

آگهی تشکیل مجمع عمومی فوق‌العاده
هیئت مدیره شرکت سهامی خاص کشاورزی راسفیجان از صاحبان سهام دعوت مینماید. روز چهارشنبه ۱۷ر۱۱ر۵۲ در محل شرکت واقع در تهران خیابان سعدی پلاک ۷۳۲ حضور بهمرسانند .
دستور جلسه
افزایش سرمایه شرکت وتغییرماده مربوطه به اساسنامه
هیئت مدیره شرکت سهامی‌خاص کشاورزی راسفیجان

WORLDWIDE-WELL-KNOWN company is looking for a reliable and effective executive secretary (a young lady) must be fluent in English, typing both English and Persian, and commercial correspondence.
Send photo and detailed specification to P.O. Box 2297.

بقیه نیازمندیها درصفحه ۲۳

**اطلاعیه**
**برای ایجاد ساختمان های تجاری و بانکها**
یك قطعه زمین در خیابان تخت‌جمشیدروبروی سفارت آمریکا دارای ۲۷ متر برخیابان هدایت است بفروش‌میرسد.لطفا با تلفن‌شماره۸۲۰۱۶۵ بین ساعت ۱۰تا۱۲و۱۶ تا۲۰ باآقای آرام‌مذاکره فرمائید . آ ـ ۲۲۹۷۷

**یك‌شرکت معتبر داروئی**
به جوان دیپلمه‌ای که دارای معافی‌و اطلاعات کافی در زمینه فروش دارو بموسسات دولتی باشد نیازمند است .
واجدین‌شرائط میتوانند صبحها بین ساعات ۸ـ۱۰ بکارگزینی‌شرکت‌واقع‌درخیابان‌تخت‌جمشید غربی ۴راه سپهبل شماره ۱۲۸ مراجعه نمایند .

**استخدام مهندس شیمی**
کارخانه‌ایران‌گچ ۲۳ کیلومتری جاده تهران ـ خراسان به یك مهندس شیمی احتیاج دارد داوطلبان میتوانندتا ۱۵ بهمن ۵۲ به‌شرکت‌ایران گچ خیابان‌ویلا کوی‌خبیر شماره۷۴تلفن۸۳۴۷۲۴ ـ ۸۲۹۷۲۳ مراجعه فرمایند .
داوطلبانیکه انگلیسی یا فرانسه یا آلمانی‌بدانند حق تقدم دارند .

**بافراد مشروحه زیر نیازمندیم**
۱ـ دوشیزه یا بانوی فوق دیپلم داشتن تسلط کامل بزبان انگلیسی و آشنا بفن‌ماشین نویسی فارسی و لاتین جهت اداره امور دبیرخانه با سابقه کار .
۲ـ دوشیزه یا بانو دیپلمه جهت اداره امور اپراتوری .
۳ـ آشپز با سابقه حداقل ۵سال‌کاردرکارخانجات مختلف .
واجدین‌شرایط‌میتوانندبا تلفنهای ۵ـ۹۵۳۰۰۴ تماس حاصل نمایند .

**شرکت سهامی خاص ترموفریك**
افراد زیر را استخدام مینماید .
۱ـ دونفر لیسانس یا دیپلمه با سابقه ۵سال‌کار در برنامه ریزی‌وکنترل تولید و مسلط بزبان انگلیسی .
۲ـ۵نفر دیپلمه ریاضی یا سیکل با سابقه۵سال کار در کنترل تولید وساخت وانبار هاآشنا بزبان انگلیسی .
۳ـ یکنفر نقشه‌کش فنی باسابقه۲ سال کاردر کارهای‌تولیدی وآشنا بزبان انگلیسی
۴ـ یکنفر سرپرست تعمیرات جهت تعمیرماشین آلات کارخانه از قبیل پرس‌وماشین قیچی‌وغیره
۵ـ دونفرسکرتر دوزبانه باآشنائی کافی بزبان انگلیسی و حداقل ۳سال سابقه‌کار.
افراد ردیف ۱تا۴ برای کاردرشهر صنعتی البرز (قزوین)وردیف۵ برای تهران میباشند . فقط واجدین شرایط که سن آنها بیش از ۳۵ سال نباشد با صندوق پستی شماره ۱۳۰۴ر۱۴مکاتبه نمایند. آ ـ ۲۲۹۸۶

**استخدام**
تعدادی پانچیست فارسی ولاتین باتجربه جهت کار تمام‌وقت مورد نیاز فوری است .برای‌تعیین وقت مصاحبه باتلفنهای۹۳۲۱۵۸ و۹۳۲۱۵۹ تماس حاصل فرمائید.

شرکت ایرانی تولید اتومبیلهای سیتروئن (سهامی خاص )استخدام مینماید
۱ـ زمان سنج با تجربه.
۲ـ دیپلمه نقشه کش .
۳ـ دیپلمه کاردکس برای انبارداری‌باتجربه .
۴ـ میکانیك ماشین‌الات صنعتی .
۵ـ برقکار ماشین آلات صنعتی .
۶ـ سیم‌کش اتومبیل.
۷ـ میکانیك مونتاژ.
۸ـ کارگر پرسکار.
۹ـ آهنگر .
۱۰ـ جوشکار کاربید.
۱۱ـ کارگر ساده .
۱۲ـ نگهبان با سپردن ضامن. کسانیکه‌خدمت نظام‌انجام داده باشند حق‌تقدم‌دارند.
شرایط استخدام برای کارگران:
دارا بودن برك خاتمه خدمت و برك معافیت‌غیر پزشکی. تحصیلات ششم‌ابتدائی .واجدین‌شرایط میتوانند همه‌روزه‌ازساعت ۸الی۱۴ به‌محل‌کارخانه واقع در جاده کرج کیلومتر ۲۲(چیت‌گر)مراجعه نمایند .
۱ـ۲

**دکتر داروساز برای قسمتهای تولیدی‌این‌کارخانه‌استخدام‌میشود لطفا به آدرس کارخانه دو پار جاده مخصوص کرج چیت‌گر روبروی کارخانه ژیان داخل ۲۰ متری خاکی مراجعه نمائید .**

***INSTRUMENT TECHNICIAN***
**INDUSTRIAL COMPANY on Karaj Road has a vacancy for an instrument technician.**
**Requirements: 1 – Minimum 5 years experience in installation, calibrating and repair of instruments in the process-industry.**
**2 – Military service completed or exempted.**
**3 — Fair knowledge of English.**
**An attractive salary is offered to qualified candidates. Appointment for interview via telephone 660142.**

هرگونه جشنی در پیش‌دارید ،مبارك است،هنرمند وگروه هنری‌دلخواهتان‌را بوسیله دفتر هنرمندان دعوت نمائید . خیابان‌شاه‌مقابل‌سینمانیاگارا ساختمان مهفر طبقه دوم تلفن ۴۱۳۲۲

## دبیرستان شبانه مهر باختر

برای آخرین کلاس دوم (امتحان درخرداد ماه ۱۳۵۳) همه روزه ثبت‌نام میکند.

**نشانی - خیابان آذربایجان تلفن ۹۵۵۰۱۱**

## اطلاعیه دبیرستان شبانه مهر باختر

کلاس‌های سوم فشرده دبیرستان شبانه مهر باختر شروع بکار کرد و از دانش آموزان جدید همه‌روزه ثبت‌نام بعمل می‌آید.

**خیابان آذربایجان تلفن : ۹۵۵۰۱۱**

## آکادمی زبانهای دنیا

**کلاسهای مخصوص اعزام دانشجو بخارج - کنکور مدارس عالی**

**عادی - تضمینی**

شهریه کلاسهای تضمینی درصورت عدم قبولی مسترد میگردد

**شامل یکدوره کامل گرامر - تست و سئوال‌های هیجده دوره امتحانات اعزام و کنکور سراسری**

**کلاسها کاملا فشرده هر روز، روزی ۲ ساعت**

مخصوص اعزام ۱۷- اسفند

**کلاسهای آلمانی - فرانسه - انگلیسی**

**شروع کلاسها - ۷ بهمن و ۱۰ بهمن**

**آدرس : دروازه دولت - اول خیابان روزولت - ساختمان جم طبقه چهارم**

**تلفن : ۸۳۸۳۱۱ - ۸۲۸۲۱۳**

## آگهی ثبت نام امتحانات زبان اعزام دانشجو بخارج

**الف - شرایط نام نویسی :**

۱- داوطلبان می‌توانند با رعایت مقررات زیر برای شرکت در امتحان زبان اعزام دانشجو بخارج که در ساعت ۹ صبح روز جمعه ۱۷ اسفندماه ۱۳۵۲ انجام خواهد یافت از طریق مکاتبه ثبت‌نام نمایند.

۲- داوطلبان باید مدارک زیر را تهیه نموده و به پیوست درخواست نامه که نمونه آن ذیلا درج گردیده است با خط خود وبا پست‌سفارشی بدفتر امور دانشجویان خارج واقع در خیابان مدیری شماره ۲۶ (روی پاکت نوشته شود قسمت ثبت‌نام) ارسال دارند.

۳- درخواست نام نویسی بایستی تا آخر وقت اداری روز یکشنبه ۱۲ر۵ر۱۳۵۲ به پست تحویل داده شود.

٤- بدرخواست هائی که مدارک آنها ناقص باشد یا بعد از تاریخ مذکور به پست داده شود ترتیب اثر داده نخواهد شد.

۵- داشتن برگ پایان خدمت زیر پرچم یا معافیت دائم برای آقایان لیسانسیه‌ها و بالا.

٦- خانم های دیپلمه و لیسانسیه که ترک تحصیل نداشته باشند بدون شرط سنی می‌توانند ثبت‌نام کنند و همچنین دارندگان معافی ازسازمان خدمات زنان می‌توانند نام نویسی نمایند.

۷- آقایان داوطلبان دیپلمه کامل دبیرستانی و فارغ‌التحصیلان هنرستانهای سالهای قبل و خرداد ۱۳۵۲ در صورتی از آنها نام نویسی خواهدشد که تاریخ تولد آنها ۱۳۳٤ و ببالا باشد. (متولدین سال ۱۳۳٤ نیز می‌توانند نام نویسی کنند).

۸- آقایان داوطلبان دیپلمه کامل دبیرستانی و فارغ‌التحصیلان هنرستانها در شهریور ماه ۱۳۵۲ بدون در نظر گرفتن تاریخ تولد می‌توانند نام‌نویسی کنند.

تبصره ۱- متولدین تا سال ۱۳۳۳ که در شهریور ماه ۱۳۵۲ دیپلمه شده و در امتحان زبان اسفند ۱۳۵۲ پذیرفته شوند اجازه خروج آنان تا پایان روز ۳۱ر۱ر۱۳۵۳ تعیین گردیده است.

تبصره ۲- کلیه قبولشدگان متولد سال ۱۳۳٤ (دیپلمه سالهای قبل و خرداد و شهریور ۱۳۵۲) در صورت پذیرفته شدن اجازه خروج آنان تا ۳۰ر۷ر۱۳۵۳ تعیین گردیده است.

۹- دانش‌آموزان دختر یا پسر که درخرداد ۱۳۵۳ موفق باخذ دیپلم دبیرستان و یا هنرستان خواهند شد بدون در نظر گرفتن تاریخ تولد می‌توانند نام‌نویسی کنند. ارسال مدارک تحصیلی یا گواهی دبیرستانی برای این نوع داوطلبان ضروری نیست.

ب : مدارک لازم برای نام‌نویسی :

۱- دو قطعه عکس جدید ٤×٦ برقی که مشخصات داوطلب در پشت آنها نوشته شده‌باشد.

۲- یک برگ فتوکپی صفحه اول شناسنامه یا یک برگ رونوشت شناسنامه.

۳- یک برگ فیش بانکی بمبلغ پانصد ریال بابت حق نام‌نویسی که بایستی به حساب ۸۸۸ بانک مرکزی حواله شده باشد پرداخت گردد.

٤- دیپلمه های سالهای قبل و خرداد و شهریور ۱۳۵۲ یک برگ فتوکپی دیپلم خود را ضمیمه نمایند. (داوطلبانی که دارای شرایط مندرج در این آگهی نباشند از ارسال مدارک نام‌نویسی خودداری فرمایند زیرا مبلغی که برای شرکت در امتحان زبان دریافت می‌شود بهیچوجه مسترد نخواهد شد).

اینجانب (نام ) (نام خانوادگی ) فرزند

دارنده شناسنامه شماره متولد سال صادره از

(دارنده دیپلم از دبیرستان / هنرستان که در خرداد / شهریور سال ۱۳۵

اخذ نموده‌ام.

(دارنده لیسانس از دانشگاه رشته ) در سال

(دانش‌آموز کلاس ششم دبیرستان / هنرستان در سال تحصیلی ۵۳-۱۳۵۲ می‌باشم

با ارسال مدارک زیر :

۱- عکس دو قطعه - ۲- فیش بانکی شماره بمبلغ ۵۰۰ ریال

۳- فتوکپی صفحه اول شناسنامه یک برگ یا یک برگ رونوشت شناسنامه

تقاضا دارم نام اینجانب را جهت شرکت در امتحان زبان انگلیسی ☐

فرانسه ☐ آلمانی ☐ ثبت‌نام فرمائید

نشانی : شهر خیابان کوچه پلاک

تلفن : محل امضاء

خیلی مهم : داوطلب بایستی تعیین کند که چه زبانی امتحان میدهد.

**ج : یادآوری**

داوطلبان دیپلم دبیرستانها و هنرستانهاکه‌دارای برگ معافیت موقت پزشکی و یا معافیت موقت کفالت باشند بشرطی می‌توانند نام‌نویسی کنند که اعتبار اوراق معافیت آنان منقضی نشده باشد. (این نوع‌داوطلبان بایستی یک‌برگ‌فتوکپی‌معافی خود را ضمیمه درخواست نامه ارسال دارند).

د : آقایان لیسانسیه‌ها و دیپلمه دبیرستانها و هنرستانها که خدمت وظیفه را انجام داده‌اند یا معافیت دائم دارند بایستی یک برگ از آن را ضمیمه درخواست نامه ارسال دارند.

ه : داوطلبانی که مدارک خود را به پست تحویل داده‌اند بایستی با در دست داشتن عین شناسنامه خود شخصا روز پنجشنبه ۱٦ اسفندماه ۱۳۵۲ از ساعت ۲ تا ٦ بعد از ظهر برای دریافت کارت ورود بجلسه امتحان بمدرسه عالی بازرگانی واقع‌درخیابان عباس‌آباد مراجعه‌نمایند.

و : محل برگزاری امتحانات در روز اخذ کارت باطلاع داوطلبان خواهد رسید.

ز : فقط امتحان از زبانهای فرانسه، انگلیسی و آلمانی بعمل خواهد آمد.

ح : دفتر امور دانشجویان خارج در مورد گرفتن پذیرش برای کسانی که در امتحانات زبان اعزام دانشجو پذیرفته شوند کمک و راهنمائی خواهد کرد.

داوطلبانی که یک بار در امتحان اعزام پذیرفته می‌شوند نیازی به امتحان مجدد از نظر وزارت علوم و آموزش عالی ندارند. م الف ۱۹۲۰۸

**وزارت علوم و آموزش عالی**

**از امشب در سینماهای**

## تاج - پلازا

**یك اثر تكان دهنده دلهره‌آور توام باصحنه‌های سكسی و عشقی**

## گشت‌های سازمان جلب سیاحان

**یکشنبه ها** از ساعت ۸ر۳۰ الی ۱۸ر۳۰ بازدید از : مدرسه عالی سپهسالار، موزه هنر های تزئینی، کاخ گلستان، موزه‌مردم شناسی، موزه آب‌انبار، شهید آریامهر، عملیات ورزش‌باستانی، بها باناهار ٤۰۰ ریال.

**چهارشنبه ها** از ساعت ۸ر۳۰ الی ۱۸ر۳۰ بازدید از : ایران‌باستان «گنجینه‌طلای موزه»، کاخ گلستان، موزه مردم شناسی، موزه آب‌انبار، موزه هنر های زیبا، شهید آریامهر، بها با ناهار ٤۰۰ ریال.

**جمعه ها** از ساعت ۸ر۳۰ الی ۱۸ر۳۰ بازدید از : موزه ایران باستان، موزه آب‌انبار، استادیوم یکهزار نفری، ماهی‌سرا، قایقرانی در سد کرج، بها باناهار ٤۰۰ ریال.

محل نام نویسی : سازمان جلب‌سیاحان، بلوار ابزابت تلفن ۶۲۱۲۹۰. م‌الف۹۷۳۵۵

### آگهی مناقصه شماره ۵۲ر۲۵۵٤

راه آهن دولتی ایران ۱۹ قلم آهن آلات از قبیل آهن نبشی، میله گرد، تسمه، ورق، پیچ و مهره مورد نیاز را بر طبق مشخصات و شرائط مربوطه از محل طرح گسترش جلفا. ازطریق مناقصه تحویل تهران انبار مرکزی دریلگذاری خریداری می نماید.

داوطلبان شرکت در مناقصه میتوانند در ساعت اداری جهت دریافت اسناد مناقصه باداره کل کارپردازی مراجعه فرمایند شرکت کنندگان در مناقصه باید مبلغ ۷۰۰۰۰ ریال بعنوان سپرده شرکت در مناقصه به حساب شماره ۱۰۹۵ راه آهن نزد بانک مرکزی ایران پرداخت و رسید آن یا معادل همان مبلغ ضمانت نامه بانکی صادر یکی از بانک های مجاز ایران که لااقل یک ماه اعتبار داشته باشد بضمیمه پیشنهاد خود تا ساعت ۹ صبح روز ۲٤ر۱۱ر۵۲ در صندوق پیشنهاد ها واقع در اداره کل‌کارپردازی بیاندازند پیشنهاد های واصله ساعت ده روز مزبور باز و قرائت خواهد شد. حضور پیشنهاد دهندگان یا نمایندگان مجاز آنها در جلسه مناقصه آزاد است و راه آهن در رد و یا قبول هر یک یا تمام پیشنهاد ها مادامیکه قرارداد مبادله نشده است جزا و کلا مختار میباشد. به پیشنهاد فاقد سپرده و مشروط و مبهم و پیشنهادیکه بعد از موعد مقرر برسد ترتیب اثر داده نخواهد شد سپرده برنده اول و نفر دوم مناقصه نگهداری و در صورت استنکاف ازانجام معامله بدون تشریفات بنفع راه آهن ضبط خواهد شد. مالیات متعلقه و هر گونه عوارض دیگر بعهده برنده مناقصه میباشد. راه آهن میتواند تا صدی بیست و پنج از میزان معامله کسر یا اضافه نماید.

م الف ۱۹۲۲۹ **راه آهن دولتی ایران**

### آگهی منابع طبیعی ملی‌شده واقع در حوزه فرمانداریکل سمنان

سرجنگلداری مستقل فرمانداریکل سمنان باستناد بازدید و اعلام نظریه مامورین منابع طبیعی وقتدر اجرای قوانین ومقررات مربوط مراتع مشروحه زیر را :

۱- مرتع غیر مشجر سحرگاه ابر واقع در بخش ۳ پشت بسطام حوزه ثبتی شاهرود.
شمال- سامان مرتع بورت خانلر
شرق - راه‌مال وماشین رو به قریه شیرین آباد
جنوب - سامان مرتع کردرود.
غرب - سامان مرتع میرزاخان بالا.

۲- مرتع مشجر نجاری واقع در بخش ۳ پشت بسطام حوزه ثبتی شاهرود.
شمال - سامان مرتع یک ارفع
شرق - رودخانه ملچدره وسامان مرتع‌تر شو.
جنوب - سامان مرتع تقری
غرب - سامان مرتع قزلتی.

۳- مرتع غیر مشجر گندمکوه ابر واقع در بخش ۳ پشت بسطام حوزه ثبتی شاهرود
شمال - سرخ چشمه.
شرق - سیاه کوه پشت قریه‌ابر
جنوب - سامان مرتع سحرخان.
غرب - سامان مرتع سحرخان

٤- مرتع غیر مشجر سحرخان ابرواقع در بخش ۳ پشت بسطام حوزه ثبتی شهرستان شاهرود.
شمال - سنگ رستم و سامان مرتع کردرود.
شرق - جاده ابر به شیرین آباد و سامان مرتع‌گندمکوه
جنوب - سامان مرتع اسفندیارو ولمبرون
غرب - سامان مرتع ولمبرون ودره‌مهار

باستناد ماده یک فصل اول تعاریف قانون حفاظت و بهره‌برداری از جنگل ها و مراتع باستناد ماده یکم قانون ملی شدن جنگلها و مراتع کشور و ماده۵٦ قانون اصلاح قانون حفاظت و بهره‌برداری از جنگل ها و مراتع (بجز مستثنیات قانونی واقع در محدوده پلاکهای فوق‌الذکر و مشخصات آنها که در پرونده های این سرجنگلداری برای رویت ذینفع آماده میباشد) کلا جزو منابع طبیعی ملی شده تشخیص واعلام میگردد مراتب را بدین وسیله باطلاع عموم میرساند تا چنانچه مالکان یا اشخاص ذینفع نسبت بتشخیص فوق معترض باشند ظرف یکماه مهلت‌قانونی از تاریخ نشر این‌آگهی درروزنامه اطلاعات و یکی از روزنامه های محلی اعتراض‌خود را کتبا برای هرمرتع جداگانه وبا ذکر دلیل وبانضمام مدارک مثبته بدفتر سرجنگلداری مستقل فرمانداریکل سمنان واقع در خیابان رستاخیز مقابل شهرداری تحویل و رسیداخذ نمایند تا برابر مقررات مربوطه در کمیسیون مقرر در ماده ۵٦ قانون اصلاح قانون حفاظت وبهره‌برداری از جنگل ها ومراتع مطرح ومورد رسیدگی واتخاذ تصمیم قرار گیرد در خاتمه چنانچه ظرف موعد قانونی(یکماه) اعتراض بهریک از مرتع فوق واصل نگردد نظریه‌های مذکور در مورد هریک از مراتع مربوطه قطعی و لازم‌الاجرا خواهدبود.

م الف ۱۹۱۹۸

**سرجنگدار مستقل فرمانداریکل سمنان. عفیدیان**

۱-۷٦۵٤۸

**آغاز هفته سوم نمایش در**

## سینماشهر تماشا

(سینمای ممتاز و نمونه ایران)
میدان ۲٤اسفند- تلفن ۹۲۹۲۸۱

**دومین برنامه انتخابی**

**یك اثر بیسابقه، نوظهور، تماشائی که هرکس در هر سن‌و باهرنوع سلیقه از تماشای آن لذت خواهدبرد**

گیشه سینما شهرتماشا برای‌رزرو بلیط آماده است سانسها ۱۵ر۱۱ صبح ۳۰ر۳- ۳۰ر ۵- ۳۰ر۷ -۹ر۳۰ بعد از ظهر


**ده‌فرمان**

شاهکار جاویدان و پرشکوه سینما

برنامه امشب سینما

**کریستال**

سانسها ۱۰ صبح ۳۰ر۱ - ۵ -۸ر۳۰ بعد از ظهر

تلفن ۳۱۷٦۷۵

**با آنکه قرار بود در این هفته نمایش فیلم «ال‌سید» خاتمه یابد معهذا بخاطر استقبال گرم تماشاگران و تقاضا های مکرر برای ادامه این شاهکار بی‌نظیر سینما بمدت محدودی نمایش آن تمدید میگردد.**

**آغاز هشتمین وآخرین هفته‌نمایش‌در سینما**

## دیاموند

**عظیم‌ترازعظیم‌ترین شاهکارهای سینمای جهان**

سانسها ۱۱ صبح -۳۰ر۲- ۶ -۳۰ر۹ بعداز ظهر

محمد کیوانلو متولد سبزوار ساکن‌ورامین مدت چهارماه است از منزل خارج وتاکنون مراجعت ننموده‌است ازمطلعین خواهشمند است ورامین خیابان‌پهلوی شماره ۳۵ اسماعیل کیوانلو اطلاع‌دهند.

از عباس دارابی ۱۲ ساله از روز جمعه گذشته تاکنون خبری نیست هرکس از نامبرده اطلاعی دارد خواهشمند است بکلانتری نازی‌آباد پاسگاه سپلو خبردهد.

آ-۱۹۷۳۹

## برنامه سینماها

برنامه امشب سینما
کسری ارتش ۸ نفره

★ **ارتش ۸ نفره - رنگی - جیمز کابرن**
کسری (۸۲٦۹۳۹) ۳۰ر۱۰-۲-٤-٦-۸-۱۰

★ **این فرار مرگبار - رنگی - استیوماك کوئین**
آتلانتیک (٦۲۷۱۷۱) ۱۱-۳-۱۵ر۵-۳۰ر۷-۹ر٤۵

★ **آن سوی رودخانه - رنگی - درمندرا**
همای (۳۱۱٦٦۹) ۳۰ر۱۰-۳۰ر۲-۳۰ر٤-۳۰ر٦-۸ر۳۰

★ **السید - رنگی - چارلتون‌هستون - سوفیالورن**
دیاموند (۸۲۸٤۰۰) ۱۱-۳۰ر۲-٦-۹ر۳۰

★ **اسپارتاکوس - رنگی - کرك‌داگلاس**
پردیس (۳۰٤۲۵۹) ۹-۱۲-۳-٦-۹

★ **آقای ٤۲۰ - راج‌کاپور**
فری (۹۵۳۳۳٦) ۱۰-۳۰ر۲-٦-۳۰ر۸

★ **بیلی وبرتا - رنگی - باربارا هوشی**
پارامونت (٤۸۳۲۱) ۱۵ر۱۱-۳۰ر۳-۳۰ر۵-۳۰ر۷-۹ر۳۰

★ **پنی‌کولد - رنگی - جیمز بوت**
شهرفرنگ (٦۲۷٦۲۸) ۱۵ر۱۱-۳-۱۵ر۵-۳۰ر۷-۹ر٤۵

★ **پلنك صورتی - رنگی - پیترسلرز**
گلدیس (٦۲۸۷۱۳) ۳۰ر۱-۳۰ر۳-۳۰ر۵-۷ر۳۰

★ **۵ نخاله - رنگی - گروه شارلو**
داریوش (۲٦۲٦۵) ۹-۱۱-۱-۳-۵-۷-۹

★ **تابستان گرم طولانی - رنگی - پل‌نیومن**
شهرقصه (٦۲۷۲۹۰) ۱۱-۲-٤-٦-۸-۱۰

★ **تنگسیر - رنگی - بهروز وثوقی**
کابری (۹۲۸٤۰۱) ۱۱-۳-۵-۱۵ر۷-۹ر۳۰

★ **تنهاوگلها - ارغوان - پروین ملکوتی**
آسیا (٤۲۹۰۹) ۱۱-۱-۳-۵-۱۵ر۷-۹ر۳۰

رکس (۳۱۵۲۹۳) ۳۰ر۱۰-۳۰ر۲-۳۰ر٤-۳۰ر٦-۸ر٤۵

شهوند (۳۵٤۰٤۰) ۳۰ر۱۰-۳۰ر۲-۳۰ر٤-۳۰ر٦-۸ر۳۰

لیدو (۹۵۱۲۸۲) ۹-۱۱-۱-۳-۵-۷-۹

نپتون (۷٦۰۱۳٦) ۹-۱۱-۱-۳-۵-۷-۹

ادئون (۳۱۸۱۱۸) ۱۰-۱۲-۲-٤-٦-۸ر۱۵

ژاله (۳۰٤۱۲۰) ۹-۱۱-۱-۳-۵-۷-۹

توسکا (۵۳۹۰٤٤) ۱۰-۱۲-۲-٤-٦-۸

المپیا (۹۲٦۷۹۷) ۱۰-۱۲-۲-٤-۱۵ر٦-۸ر۳۰

پاسارگاد (۳٤۲۷۸۲) ۹-۱۱-۱-۳-۵-۷-۹

شرق (۵۳٤۰۲٤) ۳۰ر۱۰-۲۰ر۲-۳۰ر٤-۳۰ر٦-۸ر۳۰

فیروزه (۷۵۷٦٦۹) ۱۰-۱۲-۲-٤-٦-۸

★ **جنك و صلح - رنگی - ادری‌هپبورن**
ایفل (۳۱۱٤۷۷) ۱۰-۱-٤-۷-۱۰

★ **خیابان ۱۱۰ - رنگی - آنتونی کوئین**
رادیوسیتی (٤۳۳۲۰) ۱۵ر۱۱-۳۰ر۳-۳۰ر۵-۳۰ر۷-۹ر۳۰

★ **خون داغ - رنگی - ویلیام اسمیت**
ریولی (۷۵۷۷۷۷) ۱۱-۳۰ر۳-۳۰ر۵-۳۰ر۷-۹ر۳۰

★ **خروس خانگی - رنگی - جولیانوجما**
امپایر (٦۲۳۹٤۲) ۱۵ر۱۱-۳۰ر۳-۳۰ر۵-۳۰ر۷-۹ر٤۵

★ **خشم دلاور - رنگی - فخرالدین - نازی**
نیاگارا (٦٦۵۳۰۷) ۱۵ر۱۱-۱۵ر۱-۱۵ر۳-۱۵ر۵-۱۵ر۷-۹ر۱۵

اروپا (۳۰۳۱۷۹) ۳۰ر۱۰-۳۰ر۲-۳۰ر٤-۳۰ر٦-۸ر٤۵

الوند (۳۵٦۵۳۸) ۹ر٤۵-۱۱ر٤۵-۳ر٤۵-۵ر٤۵-۸

کیهان (۹۵۷۳٦۰) ۹-۱۱-۱-۳-۵-۷-۹

مارلیک (۹٦۳٦۱٦) ۳۰ر۱۰-۲۰ر۲-۳۰ر٤-۳۰ر٦-۸ر۳۰

شهرام (۸٤٤۰۴۹) ۱۰-۱۲-۲-٤-٦-۸ر۱۵

اسکار (۹۲۰۸۸۸) ۱۰-۱۲-۲-٤-٦-۸

سیلوانا (۳۹۳۷۷۷) ۱۱-۱-۳-۵-۷-۱۵ر۹

ارانوس (۲۷۹۷۱) ۱۰-۱۲-۲-٤-٦-۸

میامی (۷۵٤۳۲۹) ۱۱-۱-۳-۵-۷-۱۵ر۹

سیلورسیتی (۸٦۱۲۰۵) ۳۰ر۱۰-۲۰ر۲-۳۰ر٤-۳۰ر٦-۸ر۳۰

★ **دعوت‌به قهوه - رنگی - اگوتونیاتسی**
ب.ب (۸۲۹٦٤۱) ۱۰-۱۲-۲-٤-٦-۸-۱۰

★ **ده فرمان - رنگی - چارلتون هستون**
کریستال (۳۱۷٦۷۵) ۱۰- ۳۰ر۱- ۵- ۸ر۳۰

★ **در آخرین لحظه - بیك‌ایمانوردی**
خورشیدنو (۳۹۳۵۷۸) ۹-۱۱-۱-۳-۵-۷-۹

★ **دختر همسایه - رنگی - سینماسکوپ**
پارك (۳۱۹٦۳۷) ۹-۱-۱۱-۳-۵-۷-۹

★ **زنان جنگجوی آمازون - رنگی - لینکلن‌تیت**
سانترال (۹۲۸٦٦۵) ۱۱-۱-۳-۵-۷-۱۵ر۹

مترویل (۳۱۹٤۱۰) ۳۰ر۱۰-۳۰ر۲-۳۰ر٤-۳۰ر٦-۸ر۳۰

رویال (۸۲۹۷۸۵) ۱۰-۱۲-۲-٤-٦-۸-۱۰

★ **زنبق‌دریائی - رنگی - کارول‌آندره**
بولوار (٦٦۰۲۹۲) ۱۱-۱-۳-۵-۱۵ر۷-۹ر۱۵

★ **۳ سوپرمن و ماشین پرنده - رنگی**
مولن‌روژ (۷۵۲۹۲۹) ۱۱-۳ر۳-۲۰ر۵-۳۰ر۷-۹ر۲۰

دیانا (٤۷۳٦۵) ۳۰ر۱۱-۳۰ر۳-۳۰ر۵-۳۰ر۷-۹ر۲۰

مهتاب (٤۷۷۷۷) ۱۱-۱-۳-۵-۷-۹

سهیلا (۳۱٦٤۲٤) ۳۰ر۱۰-۲۰ر۲-۳۰ر٤-۳۰ر٦-۸ر۳۰

مراد (۸۵۳۳۸۲) ۹-۱۱-۱-۳-۵-۷-۹

★ **سرگروهبان - جامانگو**
آسمان‌آبی (۳٤۱٦٦۸) ۹-۱۱-۱-۳-۵-۷-۹

★ **شش سك کانگستر - رنگی - بایرون‌میت**
شهرتماشا (۹۲۸٦٦۵) ۱۵ر۱۱-۳۰ر۳-۳۰ر۵-۳۰ر۷-۹ر۳۰

★ **شکارچیان انسان - رنگی - الیورراید**
گلدن‌سیتی (٦٦۳۲٦۹) ۱۵ر۱۱-۳۰ر۳-۳۰ر۵-۳۰ر۷-۹ر٤۵

★ **شکارسایه - رنگی - هلموت‌برگر**
آریا (۳۱۹۸۸٤) ۹-۱۱-۱-۳-۵-۷-۹

★ **فتنه‌گران - رنگی - ویتوریودسیکا**
ونک (٦۸٤۱۱٦) ۱۵ر۱۱-۳۰ر۲-۳۰ر۵-۳۰ر۷-۱۰ر٤۵

★ **کنتس دراکولا - رنگی - نایجل گرین**
تاج (۳۱۳۸٦٤) ۱۵ر۱۰-۱۵ر۲-۱۵ر٤-۱۵ر٦-۱۵ر۸-۱۰ر۱۵

پلازا (٤٤۲۵۵) ۱۱-۱-۳-۵-۷-۹

★ **کاجال - رنگی - درمندرا**
دنیا (۳۹۳۸۱۲) ۳۰ر۱۰-۱-۳-۵-۷-۹

★ **گلدجنجر - مردان کینه‌توز**
البرز (۳۰٤۲۵۸) ۸ر۳۰ -۱۲ - ۳۰ر۳- ۷ - ۸ر۳۰

★ **مامان فشنگی - رنگی - شلی‌وینترز**
پولیدور (٤۲٦۳۱) ۱۵ر۱۱-۳۰ر۳-۳۰ر۵-۳۰ر۷-۹ر۲۰

★ **مرد استثنائی - رنگی - لاندوبوزانکا**
مارستیک (٦٦۸٤٦۱) ۱۱- ۱- ۳- ۵- ۷- ۹

★ **متخصص - باربارلا**
ستاره (۵۳۹۷۲۱) ۳۰ر۱۰-۱۲-۳۰ر۱-۳۰ر٤-٦-۳۰ر۷-۹

* **نصف‌شش پنی - رنگی - تامی‌استیل**
سینه‌موند (٤۸۳۲۲) ۱۱- ۳- ۵- ۷- ۹

★ **ناخداباخدا - وحدت - ایرج قادری**
اونیورسال (۹۲٦۹۵۳) ۱۱-۱-۳-۵-۱۵ر۷-۹ر۳۰

پاسیفیک (۷۵۳۳۱۱) ۱۱-۱-۳-۱۵ر۵-۳۰ر۷-۹ر٤۵

ایران (۳۱٦۳۵٤) ۳۰ر۱۰-۳۰ر۲-۳۰ر٤-۳۰ر٦-۸ر۲۰

ساینا (۳۵۲٤٤۲) ۹-۱۱-۱-۳-۵-۷-۹

تیسفون (۹۵۸۸۸۲) ۱۰-۱۲-۲-٤-۱۵ر٦-۸ر۳۰

رنگین‌کمان (۳٤٦۷٦۰) ۱۰-۱۲-۲-٤-۱۵ر٦-۸ر۳۰

موناکو (۷۹۵۵۹٦) ۹-۱۱-۱-۳-۵-۷-۹

پرسپولیس (۵۳۸۰۸۳) ۸-۱۰-۱۲-۲-٤-٦-۸

کارون (۹۵۵۱٦۵) ۱۰-۱۲-۲-٤-۱۵ر٦-۸ر۲۰

دریا (۳٤۱۷٤٦) ۹-۱۱-۱-۳-۵-۷-۹

آستارا (۸۷٤۰۲۲) ۳۰ر۱۰-۳۰ر۲-۳۰ر٤-۳۰ر٦-۸ر۳۰

★ **وحشی صحرا - سینماسکوپ - رنگی**
برلیان (۳۹۳۵۳۵) ۹- ۱۱- ۱- ۳- ۵- ۷- ۹

★ **وقت - رنگی - سونیل‌دات - سادنا**
حافظ (۳۹۱۰۷٤) ۳۰ر۱۰-۳۰ر۲-۳۰ر٤-۳۰ر٦-۸ر۳۰

★ **ویلون‌زن روی‌بام - رنگی**
تخت‌جمشید (٤۳۵۵۰) ۱۱-۳-٦-۹

سانس انگلیسی
گلدیس ساعت ۹ر۳۰ (پلنگ صورتی)

# انبارهای بزرگ کالا، پشتوانه ثروت ملی است

## یک انبار بزرگ بوسعت ۶۰۰ هزار متر مربع با رعایت اصول ایمنی در تهران ایجاد میشود

تمام وسایل ایمنی وحفاظت از حریق و امکانات ممکن واصول انبارداری صحیح دراین انبارها رعایت شده وهرگز آتش سوزی اموال تجار را تهدید نخواهد کرد

*** با ایجاد این انبار عظیم تمام کالای وارداتی از مرزهای کشور مستقیما به این انبار حمل خواهد شد تا پس از انجام تشریفات لازم بصاحبان کالا تحویل شود**

نظری به آمار آتش سوزی‌ها درانبار های کالا که فاقد صلاحیت ووسایل ایمنی می باشند نمایشگر این حقیقت تلخ است که درسال براثر وقوع این آتش سوزیها انواع کالاها به ارزش میلیون ها تومان می سوزد . خاکستر میشود و از بین میرود . این آتش سوزیها و خسارات ناشی از آن (درانبار هائیکه فقط اسما «انبار کالا» هستند و در ساختمان آنها کوچکترین دقت و توجه بمسائل ایمنی و حفاظت از حریق نشده ایجاد میشود)، در اقتصاد کشور اثر مستقیم میگذارد و بازرگانان وصاحبان کالا از این رهگذر ضرر های جبران ناپذیری می بینند پس باید در فکر یک راه حل اساسی و منطقی بود ...

کشور ما که روزبروز بسوی ترقی و پیشرفت قدم بر میدارد و تهران بیش از سایر شهرها دراین پیشرفت و آبادانی سهم دارد و هر روز که میگذرد بر اثر ازدیاد تعداد وسایط نقلیه، عبور ومرور اتومبیلها درخیابان های پایتخت با اشکال و کندی انجام میشود تاجائیکه اتومبیل های سواری نمی توانند براحتی در خیابانها رفت و آمد کنند بدیهی است درچنین شرایطی جائی برای کامیونها و تریلرها درشهر وجود ندارد . پس باید درفکر یک راه حل اساسی و منطقی بود ...

پیشرفت همه جانبه کشور حجم واردات و صادرات، تولید را صد چندان بالا برده‌است . بتعداد بازرگان افزوده میشود و فعالیت شبانه روزی در رشته های مختلف بازرگانی بعمل می آید . برای نگهداری کالای وارداتی و صادراتی ، گمرک با کمبود انبار مجهز و قابل استفاده مواجه است و جهت بارگیری و تخلیه کالا با مشکل بزرگ دیگری دست بگریبان است . پس باید در فکر یک راه حل اساسی و منطقی بود ...

برای پیدا کردن راه حل اساسی و منطقی ، دولت از مدتها قبل بفکر افتاد و پس از مطالعات زیاد تنها راه حل این مشکلات را در ایجاد انبارهای بزرگ کالا با رعایت اصول ایمنی و حفاظت در مقابل حریق دانست و بهمین جهت اعلام نمود که باید مسئله انبار کالا حل شود.

برای حل این مشکل اساسی شرکت سهامی انبار های عمومی ایران تنها سازمان صلاحیت دار دراین زمینه با قاطعیت و درک مسئولیت خطیر خود گام برداشت و وارد عمل شد و در زمینی بمساحت دویست و پنجاه هزار متر مربع بزرگترین انبار کالا را بمساحت صد هزار متر مربع ایجاد نمود که ۲۵۰٫۰۰۰ متر مربع دیگر نیز بزودی ازنظر انبار و بارانداز مورد استفاده و بهره‌برداری قرار خواهد گرفت.

### مشخصات انبار های جدید

این انبار ها از لحاظ ایمنی در مقابل آتش سوزی فوق‌العاده مجهز میباشند . در داخل انبار ها دستگاههای مخصوص بنام «دتکتور» نصب شده است که بمجرد بلند شدن کوچکترین دود و بخاری بلافاصله بصدا درآمده و آژیر خطر کشیده میشود و تابلو های مخصوصی نیز که در دفتر مرکزی انبار نصب شده و نشان میدهد که شروع آتش سوزی در کجای انبار میباشد و با اعلام این جریان بلافاصله ماموران دوره دیده که در امر مهار حریق متخصص میباشند با استفاده از وسایل مدرنی که در اختیار دارند آتش را در نطفه خاموش میکنند .

درتمام قسمت های این انبارها لوله کشی آب تعبیه شده که با ۱۰ آتمسفر آب را با فشار خیلی زیاد به نقاط مختلف انبارها میرساند ضمنا جعبه‌های مخصوص محتوی لوله های برزنتی، کپسول آتش نشانی درقسمتهای مختلف به مقدار کافی در دسترس مامورین ورزیده آتش نشانی گذاشته شده است و ازطرف دیگر و مهمتر از همه در این انبار ها اصول صحیح صفافی و انبار داری از هر نظر کاملا رعایت میشود .

با توجه به چنین انباری که با اینهمه مشخصات جالب و مثبت و با صلاحیت و سیستم صحیح انبار داری وجود دارد و دولت نیز به مسئله انبار توجه مخصوص پیدا کرده و علاقه دارد که این مشکل حل شود، جاداشت که امکاناتی دراختیار شرکت سهامی انبار های عمومی ایران گذاشته میشد خوشبختانه سازمان مسکن به پیروی از سیاست اصولی دولت ۶۰۰ هزار متر مربع زمین با قیمت نازل و شرایط سهل دراختیار ایران گذاشته است .

اقدام و کمک سازمان مسکن از هرنظر شایسته تحسین است و گام بزرگی است که درحفظ وحراست مال مردم برداشته شده‌است .

۶۰۰ هزار متر مربع زمینی که ازطرف سازمان مسکن به شرکت سهامی انبار های عمومی ایران فروخته شده در جاده جنوبی کرج بین کارخانه شاه پسند و سپنتا واقع است و معروف به اراضی قلعه سلیمانخانی میباشد بهای زمین مزبور از قرار متری ۱۶۵ ریال در ۵ قسط پرداخت خواهد شد.

تسهیلاتی که سازمان مسکن درباره فروش زمین مورد نظر قائل شده و به خصوص قیمت و شرایط آن فوق‌العاده حائز اهمیت و کمک بزرگی بود که در راه تحقق یکی از آرزوهای دیرینه بازرگانان کشور بعمل آمد .

ایجاد انبار بزرگ کالا دراین منطقه موجب خواهد شد که کامیونهای حامل کالای تجارتی بدون آنکه مجبور باشند وارد تهران بشوند ، مستقیما به انبار کالا خواهند رفت و در نتیجه دروضع ترافیک نیز دگرگونی عجیب و چشمگیری ایجاد خواهد شد و ازطرفی اموال مردم دراین انبار که از نظر ایمنی در سطح بین‌المللی است نگهداری خواهد شد که با این کار نگرانی مقامات مسئول نیز از بین خواهد رفت چه هر موقع که انبار کالائی دستخوش حریق میشود وطی آن میلیونها تومان خسارت وارد میشود ، مقامات مسئول ناراحت ونگران شده وازاینکه براثر نبودن انبار های کالا که در آنها رعایت اصول ایمنی نشده ثروت ملی نابود شده و ازبین میرود اظهار تاسف می کنند تسهیلاتی که سازمان مسکن درباره تهیه زمین جهت احداث انبار کالا فراهم نمود تشویق بزرگی است که دولت در زمینه تکمیل و تجهیز انبار های کالا نموده است و بجا است که تسهیلات دیگر و اعتبارات لازم با بهره کمتر در اختیار شرکت سهامی انبارهای عمومی ایران قرار دهند تا در کار این شرکت گشایش بیشتری بوجود آید .هدف این شرکت ایجاد مجتمع انبار های مدرن و مجهزی میباشد که می بایست خیلی زودتر از این مورد توجه قرارمیگرفت و عمل میشد. درزمین خریداری شده ازسازمان مسکن درحدود ۴۰۰ هزار متر مربع انبار های مختلف و از جمله انبار های سکودار و هم کف، هانگار و سردخانه و رستوران و استراحتگاه رانندگان و خط فرعی راه‌آهن ساخته میشود .

### نگهداری کالای خطرناک

جهت نگهداری اجناس قابل اشتعال و بابهتر بگوئیم «کالای خطرناک» نیز انبارهای مخصوص ایجاد خواهد شد که ازوسائل امداد و آتش نشانیهای مخصوص استفاده خواهد کرد .

امروز که کشور ما بر اثر رهبری خردمندانه شاهنشاه آریامهر بسوی تمدن بزرگ پیش میرود و مادر بین ممالک بزرگ صنعتی بعنوان یک کشور آباد و ثروتمند وغنی معروف شده‌ایم باید درتمام شئون اجتماعی پیشرفت وجهش داشته باشیم و خود را همدوش ملل مترقی جهان بکنیم و راه را برای رسیدن به هدف های بزرگ رهبر واقعی ملت هموار سازیم .

ایجاد انبار های کالا پشتوانه‌ای است برای کالای تجارتی و بازرگانی کشور . با ایجاد این انبار ها دیگر عفریت آتش هستی و جان و مال مردم را بر باد نخواهد داد و شعله های سرکش آتش میلیونها تومان ثروت تجار را بخاکستر تبدیل نخواهد کرد .

### نگهداری کالای گمرک نشده

اخیرا مقامات شرکت انبار های عمومی ایران با گمرک ایران قراردادی منعقد کرده‌اند وبموجب این قرارداد قسمتی از انبار ها به نگهداری کالای گمرک نشده اختصاص یافته است و کلیه واردات مملکت که از مرز های ترکیه بوسیله راه‌آهن و کامیون وارد میشود مستقیما به این انبار ها حمل وپس از انجام تشریفات لازم بصاحبان کالا تحویل می‌شود.

صاحبان کالا ها میتوانند باعتبار کالای خود که در انبار های عمومی ایران انبار شده و نگهداری میشود به نسبت ارزش آن از بانک‌ها وام دریافت کنند .

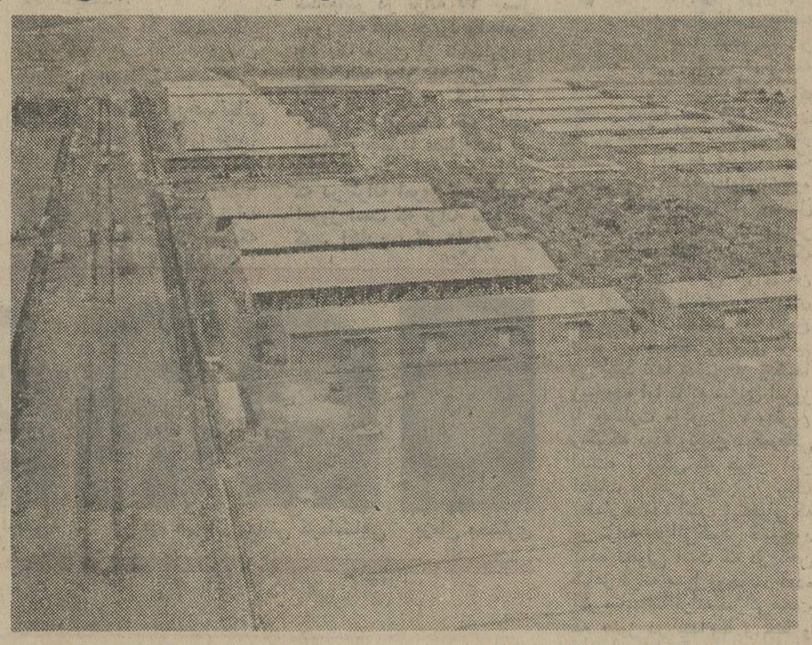

عکس هوائی شرکت سهامی انبار های عمومی ایران که قسمتی از سالنها را نشان میدهد

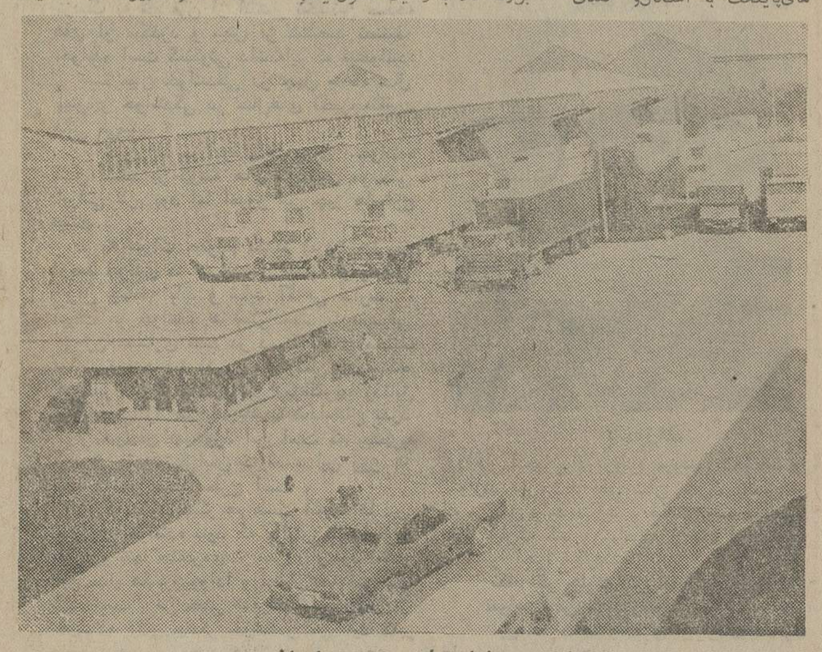

کامیونهای مجهز حمل کالا در انبار های عمومی ایران

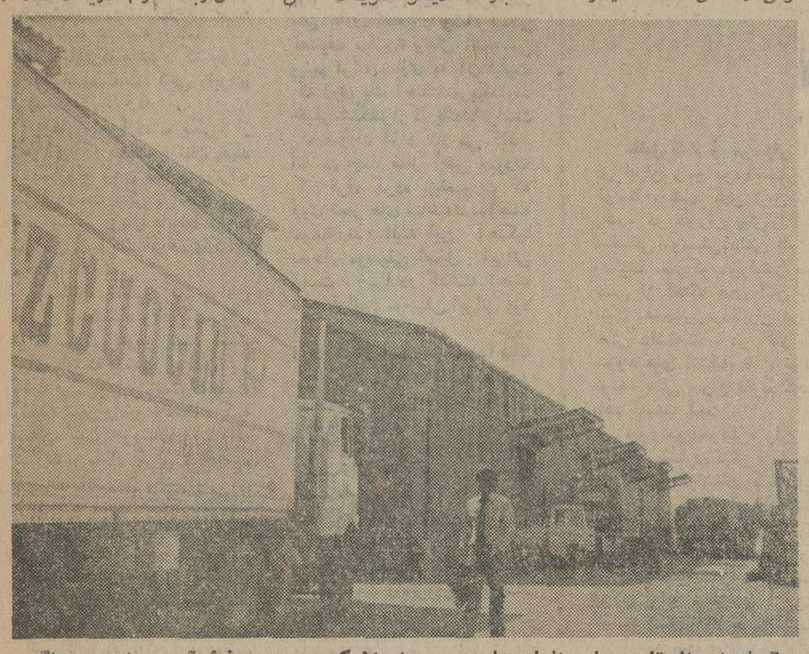

گوشه‌ای از تاسیسات انبار های عمومی ایران که مجهز به خط آهن برای عبور واگن ها و درهای بزرگ میباشد که کامیونها براحتی داخل سالنهای انبار میشوند


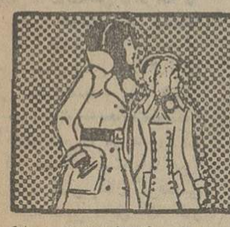

نیازمندیهای اطلاعات تلفنی آگهی قبول میکند ۳۱۱۲۲۴-۳۱۱۲۲۵ ۳۱۱۲۲۹-۳۱۱۲۳۰

تخلیه چاه
تلفن ۵۳۸۷۱۵

موسسه اسفالتکاری
گودرزی
جلوگیری از هر نوع رطوبت پشت بام
قلهک تلفن ۷۶۱۳۲۷
آ- ۲۱۷۹۱

شرکت دکل
انجام کلیه کار های ساختمانی وتزئینی زیرنظر مهندسین کار آزموده ۸۷۷۰۰۸
آ- ۲۲۹۴۶

اطلاعیه موسسه همکاری های بنیادی توکل
با مهندسین مجرب وکارآزموده ما در مورد تهیه نقشه وپروژه های ساختمانی و لوله‌کشی آبرسانی و تفکیک اراضی ، مقاطعه‌کاری ، راه و ساختمان، تهیه فضای سبز مشورت نمائید.
تلفن ۶۳۰۸۲۰ و ۶۳۰۸۲۶
۱-۵ آ- ۲۲۹۸۷

فروشگاه فرد سپه
فروشنده مصالح ساختمانی و انواع کاشی های ساخت ایران و لوازم بهداشتی سپه چهارراه حسن‌آباد تلفن ۴۴۳۶۸
آ- ۲۲۹۲۹

لوله بازکنی
لوله بازکنی ولوله کشی مقدم ۹۲۵۳۷۴

لوله بازکنی ۱۸۰ ریال ۷۵۳۸۲۲

رفع گرفتگی هرنوع لوله ساختمانی
بادستگاه تراکم هوا- تلفن ۷۸۷۲۷

لوله بازکنی فاضلاب
تلفن ۳۴۴۱۷۳
۱-۱۲ آ-۲۰۲۴

لوله بازکنی ولوله کشی
دروازه دولت ۸۲۷۴۰۸

رفع گرفتگی لوله فوری
تلفن: ۷۶۰۹۹۳
آ-۲۱۱۲۳

لوله باز کنی فاضل آب
۷۷۶۹۸۹

لوله بازکنی
فاضل آب فوری تلفن ۴۴۲۴۶

لوله بازکنی روزولت
۲۵ تومان ۴۷۱۴۳

گاز

پرسی گاز
گاز و سرویس
از ساعت ۷ صبح الی ۱۰ شب
۹۶۳۰۲۱-۶
۹۵۰۰۰۱-۶
سرویس و تعمیرات اجاق
۹۶۳۰۳۰

شرکت سهامی خاص
چراغ گاز
پخش گاز ۶۲۵۴۶۳ ۶۲۵۴۶۴
سرویس ۶۲۵۴۶۲

بوتان
گاز
BUTANE
بوتان
قبول سفارشات گاز از ۷ صبح تا ۹ شب
باشماره‌های ۵۹-۹۵۳۰۵۱
صدور کارت اشتراک ۳۱۳۱۶۳
سرویس و تعمیرات ۲-۳۱۳۱۶۱
دفتر مرکزی و فروش ۱۵-۳۰۴۷۱۱
شکایات گازرسانی ۹۶۲۰۶۰
بوتان

گاز
قبول سفارش همه روزه
از ساعت ۷ صبح الی ۱۱ شب
تلفن ۳۹-۸۲۷۱۳۱ ۱۷-۸۳۰۰۱۱
سرویس و تعمیرات
۵۳-۸۲۳۰۵۱
نمایشگاه: شاهرضا میدان فردوسی
تلفن ۸۲۷۱۶۱
ایمنی کامل - جنس بهتر - سرویس سریع

آگهیهای متفرقه

موزه
آب انبار
خیابان سیروس بین چهار راه مولوی و چهار راه سیروس تلفن ۲۵۸۴۸

اسناد صعب‌الوصول شما را خریداریم بعدازظهرها تلفن - ۶۶۰۴۷۹

واکسن سرخک ، خمیر دندان سن‌سودین مسواک پیکوپی .د راک استور
فردوسی آریامهر میدان ایران نوین تلفن ۶۲۸۶۶۹
آ-۲۲۹۸۳

واکس ماری کبری
درجه یک
فقط در فروشگاههای درجه یک

آب سرد و بهداشتی فقط با ترموس توریست

رستوران‌ها

یک خبر مهم
تمام گوشت مصرفی چلوکبابی ملی از همدان تهیه میشود. سرچشمه چلوکبابی ملی تلفنهای ۳۰۳۹۱۱ و ۳۹۳۱۵۶

گمشده

چک ۰۱۷۶۹۰ف حساب جاری ۳۲۰۴ بانک اعتبارات تعاونی توزیع شعبه فردوسی بمبلغ - ۵۶۵۰۰ ریال دروجه حامل مفقود واز درجه اعتبار ساقط است .

یکبرگ چک ملی شعبه بازار بشماره ۱۵۱۵۹۶۰ بمبلغ ۱۳۳۵۰۰ ریال بتاریخ ۱۴ر۱۰ر۱۳۵۲ بامضاء آقای نصرالله‌برابیان در وجه حاج غلام یوشانی صادر شده چون چک مذکور مفقود شده لذا اعلام میشود چک نامبرده دردست هرکس ظاهر باشد از درجه اعتبار ساقط است .
آ- ۱۹۷۳۷

مژدگانی
یک سک بزرگ قهوه‌ای از نوع دوبرمن مخلوط و رنگ قهوه‌ای درحوالی انتهای جردن و الهیه گم شده است از یابنده تقاضا دارد مراتب را به تلفن های ۸۹۱۳۸۷ و ۶۶۴۰۸۹ اطلاع داده و مژدگانی دریافت دارند

چک ۴۸۵۸۵۷ بانک پارس شاهرضا ۳ راه لاله‌زارنو از طرف جمال‌الدین مکرمی تهرانی در وجه راطاهای شهابدینی مفقو دواز درجه اعتبار ساقط است .

توجه
مژدگانی داده میشود
یک سک شکاری کوتاه کشیده ازنژاد انگلیسی (پت‌زا) با گوشهای بلند برنگ مشکی زیر شکم سفید باقلاده بدون اسم روز سه شنبه ۲ بهمن‌ماه جاری درمحوطه فرمانیه گم شده از جوینده خواهشمند است با شرکت اف.ام . تلفن ۷-۸۲۲۰۰۵ اطلاع داده ومژدگانی دریافت دارند.

تلفن جدید سالن آرایش
فیگارو ۲
۸۵۵۴۹۷ عباس آباد

گروه صنعتی بهشهر
حسابدار با مشخصات ذیل استخدام مینماید :
۱- دارا بودن دانشنامه لیسانس در حسابداری .
۲- دارا بودن برگ پایان خدمت نظام وظیفه عمومی یا معافیت دائم غیر پزشکی .
۳- حداکثر سن ۳۵ سال .
افرادیکه دارای سابقه کار و سرپرستی در حسابداری شرکت های تولیدی باشند ارجحیت خواهند داشت .
داوطلبان میتوانند حداکثر تا دهم بهمن ماه جاری همه روزه باستثنای روز های تعطیل از ساعت ۸ الی ۱۲ صبح نشانی خیابان سپهبد زاهدی شماره ۷۰ طبقه اول امور کارمندان مراجعه نمایند .

یکی از موسسات بزرگ صنعتی در تهران به افراد زیر جهت کار تمام وقت نیازمنداست :
۱- مهندس مکانیک
۲- مهندس الکترونیک
۳- دیپلم فنی دررشته الکترونیک از آموزشگاه رضا پهلوی
۴- نقشه کش فنی
داوطلبین باید واجد شرایط زیر باشند :
۱- دانستن زبان انگلیسی یا آلمانی
۲- دوسال سابقه کار
۳- سن بین ۳۰ تا ۳۵ سال
واجدین شرایط میتوانند همه روزه با تلفن های ۵-۹۷۲۰۴۱ داخلی ۶۲ تماس حاصل نمایند یا با صندوق پستی ۱۴ر۱۷۰۲ مکاتبه فرمایند.

شرکت کابل سازی ایکو ایران
برای تکمیل کادر فنی خود افراد زیررا استخدام مینماید:
۱- یکنفر کارمند آزمایشگاه دارای حداقل دیپلم ریاضی و دارای تجربه کار در آزمایشگاه برق حداکثر سن ۳۵ سال.
۲- یکنفر کنترلر تولید دارای حداقل سیکل اول متوسطه.
۳- دونفر تکنیسین برق که به خواندن نقشه‌های برق آشنا بوده و سه‌سال سابقه کار برق داشته باشند.
۴- ده نفر کارگر نیمه‌فنی جهت قسمت تولید که دارای گواهینامه ۶ ابتدائی بوده و در یکی از رشته‌های فنی تجربه داشته باشد .
۵ سه‌نفر کارگر ساده جهت بسته‌بندی و حمل قرقره‌های کابل دارای سواد حدود چهارم ابتدائی .
داوطلبین میتوانند همه روزه بغیرازایام تعطیل و پنجشنبه‌ها به کارخانه شرکت واقع در کیلومتر ۲۲ جاده کرج بعد از کاخانه سیتروئن خیابان داروگر به قسمت کارگزینی بین‌ساعت ۸ صبح و ۲ بعد از ظهر مراجعه نمایند. تلفن ۹۷۶۰۷۷

تخلیه چاه فاضلاب وحفرچاه
تخلیه چاه فاضلاب وتوالت وفوسپتیک وسپتیک تانک در هر مسافت وعمق بوسیله پمپ های بخش کش باتخفیف مخصوص جهت مؤسسات عام المنفعه
شرکت شوشتر ۸۳۰۷۶۱-۸۲۹۵۵۶

تخلیه چاه توالت
وفاضل آب وگرفتگی لوله
بصیری تلفن ۲۱۶۷۶

شرکت میعاد
تنها وارد کننده نمای دکوراتیو داخلی کیکو درمراکز استانها نماینده فعال می‌پذیرد
آدرس : خیابان ایرانشهر شمالی شماره ۲۸۴
تلفن : ۱-۸۳۰۸۷۰

نمک صالح
جهت آب کردن یخ و برف به کارخانه نمک صالح مراجعه نمائید .
تلفن ۵۳۵۳۰۴

مبلمان ودکوراسیون نمایشگاههای مبل سعید شیکترین وعالیترین مبلمان روز را با نازلترین قیمت نقد واقساط بدلخواه شما
شعبه شماره ۱: خیابان تخت جمشید مقابل شرکت نفت و هتل امپریال جنب بانک تهران- شعبه شماره ۲ : خیابان شاه ۲۰ متری دوم . تلفن های : ۶۶۰۱۱۰ - ۶۶۳۱۶۶

# ترانه سرایان مرتجع در زندان «وفا» و «جفا»

سیمین بهبهانی ـ عماد خراسانی، پژمان بختیاری ابراهیم صهبا ، معینی کرمانشاهی و صفاءالدین جهانبانی

**اشاره**

**شادروان ابوالقاسم عارف شاعر ، آهنگساز ، تصنیف خوان معاصر، چهل سال پیش از این در چنین روزهائی در همدان چشم از جهان فروبست .**

**ما بیاد آن بزرگ که از آغازگران ترانه‌سرائی نوین بشمار می‌آید این بار ویژه نامه را به بحث درباره ترانه‌سرائی اختصاص دادیم و کوشیده‌ایم تا فراز ونشیب این هنرمقبول مردم را ، از نظر تاریخچه ترانه‌سرائی ووضعیت ترانه پردازی و تصنیف خوانی در این روزها ، پیش روی خوانندگان عزیز بیاوریم .در این صفحه گزارشی از میزگردی درباره ترانه‌سرائی ، مصاحبه‌ای با بدیع‌زاده خواننده قدیمی وخانم مرضیه وبیژن وچندتن از صاحبنظران رامیخوانید .**

بیژن ترقی — سیمین بهبهانی — دکتر جهانبانی — عماد خراسانی — ابراهیم صهبا — معینی کرمانشاهی — پژمان بختیاری

پاحضور خانم سیمین بهبهانی وآقایان صفاءالدین جهانبانی عماد خراسانی ،پژمان بختیاری ، ابراهیم صهبا و آقای معینی ـ کرمانشاهی میزگردی داشتیم در باره ترانه‌سرائی گزارشگران روزنامه اطلاعات سئوالاتی را در این زمینه مطرح کردند که از طرف شرکت کنندگان در میزگرد به آنها پاسخ داده شد. آنچه می‌خوانید کوتاه شده این گفتگوست .

**دگرگونی در کار ترانه‌سرائی**

**سیمین بهبهانی** دراین چندسال اخیر تغییراتی در کار ترانه سرائی روی داده است ، البته طبقه جوان بیشتر کار کرده، سوژه‌های تازه‌ای ایجاد کرده که سابقه نداشته ، اما این مطلب باید گفته شود که جوان ها هنوز مطالعات کافی رابرای ترانه‌سرائی ندارند .

**پژمان بختیاری** ـ یکی از تحولاتی که بهمت جوانان پدید آمده رواج زبان محاوره در ترانه سرائی است اگر ترانه‌ای بی عیب و نقص بزبان عامیانه سروده شود من آنرا یک اثر هنری کامل میدانم .

با مسائل خاصی که جوانان مطرح میکنند اصولا فرم و محتوای ترانه سرائی عوض شده است برای اینکه دست جوانان باز باشد قرار بر این است که اعضاء کمیته شعر رادیو تا آنجا که ممکن است خودشان ترانه‌ای نسازند . ما از طرفی میخواهیم جوانان راتشویق بکنیم ولی می بینیم دائما اشعار غمناک یکنواخت می‌سرایند اگر بناباشد «همان «وفاوجفا» را بشنویم که قبلا می شنیدیم درحال حاضر ازجوانان انتظار داریم حرفهای تازه بگویند دری از دنیای جدید بروی ما بگشایند و الا اگر قرار باشد حرفهای کهنه را به زبان عامیانه بگویند تحولی رخ نداده است.

**معینی کرمانشاهی** ـ ترانه در حال حاضر بدوصورت ساخته میشود .

تاچند سال پیش آهنگسازان آهنگی میساختند و یك شاعر ترانه سرا باتوجه بحالات مختلف آن آهنگ شعری می سرود که این کار مشکلی است ،اما اخیرا این روش کمتر بکار گرفته می شود شاید باین دلیل که کار پرزحمتی است . در گذشته ترانه سرائی را کارپیش پاافتاده‌ای می دانستند و این شاید براثر شعری بود که مرحوم ایرج میرزا در حق عارف گفته بود **نوشاعر نیستی تصنیف سازی»** وحال آنکه می بینیم ترانه سازی به آن کیفیت که روی یك آهنگ شعر بگذارند خیلی مشکلتر از کار یك شاعر است که بصورت آزاد کار می کند . اما در چند سال اخیر صورت کار فرق کرده باینصورت که روی شعر های ساخته شده آهنگ میگذارند البته این آهنگها نمودار موسیقی اصیل ایرانی نیست . زیرا در گذشته آهنگ تابع قوانین موسیقی ایرانی بود اما غالب آهنگهائی که امروز روی اشعار آماده میسازند آهنگ های جاز مانندی است که لحن موسیقی ایرانی ندارد . علت این که موسیقی و ترانه ایرانی به آن شیوهٔ سابق مورد توجه مردم نیست حضور خواننده در تلویزیون است . خواننده ایکه با یك شعر سنگین در تلویزیون ظاهر می شود قاعدتا حالت یکنواختی دارد و اما خواننده‌ای که با ارکستر جاز میتواند راه برود و حتی برقصد

**ابراهیم صهبا**

اینروز ها شعر ترانه است که باعث گل کردن بیشتر آهنگ میشود ، زیرا توجه شنونده به بیان و پیام ترانه زیاد شده است ، متاسفانه در این میان جماعتی از ترانه سرایان کوشیده‌اند که با « اصطلاح پردازی » و «ضرب‌المثل‌پرانی» رونقی به کار خود بدهند و حال آنکه اینکار ارزش کلام را در تصنیف پائین آورده است بکار بردن اصطلاح و ضرب ـ المثل را در ترانه محکوم نمی کنم اما عقیده دارم ترانه‌سرا باید مثل یک جواهر سازباشد که هر چیز را بجای خویش بنشاند . در غیر اینصورت ترانه شکل فرهنگ لغت بخود می گیرد .

**عماد خراسانی** ـ حالا که بجوان‌ها میدان داده‌اند حق مطلب بهره بگیرند . دلنشینی است که از این موقعیت بنحو مضمون محتوا را با سلاست بیان توام کنند سعی کنند همین زبان عامیانه را با مراعات دقایق خاص خودش بکار بگیرند .

این شور و شوق جوانان را میستایم و به آنان هشدار می دهم که از تقلید بگریزند و بدانند که نوشدن جریان بی پایانی است و هرگز نمی باید به نوی که هست بسنده کرد بلکه باید به نو هائی که خواهد بود اندیشید .

زبان شکسته اگر درست بکار گرفته شود بصد هزار درست ناخوش آیند میارزد .

**دکتر صفاءالدین جهانبانی**

**ترانه سرای امروز می گوید: «غروبها قشنگند ، باچشات یک رنگند رنگ خورشید غروب چشماتو یادم میاره »این ترانه سرا وارث ترانه‌سرائی است که میگفت «تنگ غروب است دلم گرفته» غروب برای ترانه‌سرای ۱۵ سال پیش دلتنگی آور بود ولی ترانه سرای امروز بعنوان یک پدیده زیبا از آن یاد می کند پائیز در ترانه ۱۵ سال پیش یک آیت غم بود یک فاجعه بود یک خبری از ناپایداری و مرگ همه چیز که نازیبا بود امروز ترانه‌سرا می گوید که : «پنجره را نبندید که پائیز قشنگه ، چهارتا فصل خدا هر کدوم یه رنگه» این تحولی است که در ترانه امروز بوجود آمده امروز است که ترانه سرا می گوید افتادن برگ ها رو از شاخه تماشا می کنم » و بجای اینکه از این افتادن برگ ها بیاد بی اعتباری زندگی یا بدبختی و فساد و فقر و فاقه بیافتد میگوید « وقتی که امروز می میره تکیه بفردا می کنم »**

در ترانه سرائی امروز مفاهیم تازه‌ای راه پیدا کرده که در گذشته جائی نداشت درگذشته هیچ کس محبوبش را بدریای جنوب تشبیه نمی کرد . همین البرز قشنگ اگر در گذشته در شعر می آمد به عنوان یک عامل جدا کننده بعنوان کوه سخت صعب ناجور در مقابل ما قرار داشت حالا همان شاعر می آید بمعشوقش می گوید که تو شبیه آن کوهی ،برای من تو اون کوه بلندی پر غروری بی نیازی با شکوهی ، تاریخ ادب این مملکت را ورق بزنیم می بینید تنها بعضی از رنگ‌ها زیبابوده اما ترانه سرای امروز با جسارت میگوید « بهترین رنگی که دیدم رنگ زرد کهربائی است» ( رنگی که هرگز در ادبیات فارسی بهترین رنگ بشمار نیامده است ) تحولی که در ترانه سرائی کنونی مابوجود آمده تحولی است که در ذهن شاعر ترانه سرا بوجود آمده اگر متاسفانه ترانه سرائی هست که هنوز در بند وفا و جفا و صفا است او آدم مرتجعی است که از تحولات زمانش بهره نبرده آدمی است که درعصر خودش متوقف شده است .

**آینده ترانه سرائی**

**بیژن ترقی** : ما که باستقبال آینده میرویم باید طریقه‌ای اتخاذ کنیم که آینده‌های روشن خود را بر سرگذشته‌های خود خراب نکنیم و ادبیات والای این مرزو بوم کهنرا بویرانی نکشیم و باآنان که خودندیدانند چه میگویند و چه میکنند همچنانکه از وطن خود دفاع میکنیم مبارزه کنیم . زیرا همانطور که قصیده‌های سنگین و مداحانه عده‌ای از شعرا را کاری عبث تکراری میدانیم با آن آثاری هم که هیچگونه ارتباطی با زبان، ومسائل عاطفی و ملی و نژادی ما ندارد و گوینده آنهم در مقابل این سئوال که چه میخواهی بگوئی جوابی ندارد بمبارزه برخیزیم زیرا این قبیل آثار که از ارتباطات عاطفی عاری است ناگزیر روی ترانه ماهم اثر خواهد گذاشت از این موضوع که بگذریم من آینده‌ای روشن و روح نواز برای موسیقی و ترانه های آینده این کشور پیش‌بینی میکنم و بازهم باینموضوع اشاره میکنم که شاعر ترانه‌سرا اگر مقداری با ضرب ها و میزان های موسیقی آشنائی داشته باشد موفقیت بیشتری بدست خواهد آورد و این امکان را بیشتر فراهم میکند که شعر خودرا اول بسازد تا آهنگسازان براحتی بر روی شعر او آهنگی متناسب بگذارند

## مرضیه : ترانه ، زبان دل است

مرضیه

سالهاست که با اشتیاق میخوانم و فکر میکنم جائی دردل ملت ایران داشته باشم. بهترین آهنگ سازان و موفق ترین ترانه سرایان بامن همکاری داشته‌اند . ترانه‌های دیگران راهم کم وبیش گوش کرده‌ام و از بسیاری از آنها لذت برده‌ام .

بنظر من ترانه زبان دل است . زبان نغمه هائی است که از سازها بگونه‌ای مبهم برمیخزد و کلمات ترانه آن حرف های مبهم را صراحت میبخشد.

برای من بهترین ترانه ترانه‌ای است که بدل راهی داشته باشد حالا خواه کلمات آن ادبی باشد خواه عامیانه . چون بیشتر ترانه هائی را که خوانده‌ام بزبان ادبی بوده بعضی ها فکر کرده‌اند من بابکار بردن زبان محاوره در ترانه مخالفم در حالیکه من در این سالها ترانه هائی مثل «بدل اینجا» یا «من عزیزم راه دوره» رابه زبان عامیانه خوانده‌ام من ترانه‌ای راموفق میدانم که اولا با آهنگش جوش خورده باشد وثانیا شاعر درهنگام ساختن آن از روی ناچاری زیبائی‌های کلام رافدای همخوانی ظاهری بانت‌های آهنگ نکرده باشد چنین تصنیفی بنظرمن موفق است واگر جزاین باشد هرچند شهرتی کسب کند زندگی کوتاهی خواهد داشت .

## بدیع‌زاده : خواننده‌های امروزی‌نان «زیبائیشان» را میخورند

بدیع‌زاده

با بدیع‌زاده خواننده‌ی قدیمی ایران که نزدیک به نیم قرن از انتشار نخستین صفحه های او میگذرد و بیش از ششصد تصنیف خوانده است گفتگوئی داشته‌ایم که میخوانید:

ـ میان خوانندگی در چهل پنجاه سال پیش و خوانندگی در سال‌های اخیر چه تفاوت هائی می‌بینید ؟

بدیع‌زاده ـ آنوقت ها برای خواننده شدن تسلط بر گوشه های گوناگون موسیقی ایرانی لازم بود اما امروز این چیز هامطرح نیست .

**به جرات میتوانم بگویم امروز حتی پنج درصد افرادی که خوانندگی میکنند ازموسیقی ایران چنانکه باید و شاید آگاهی ندارند .**

آنوقت ها خواننده ها میتوانستند با موسیقی بی‌وزن همکاری کنند در دستگاه های مختلف آواز بخوانند اما امروز بیشترشان ازدستگاه ها خبر ندارند. و تازه اگر ریزه‌کاریها ودقایق آوازخوانی را هم بلد باشند صدایشان بدرد آواز خواندن نمیخورد این است که بیشتربه موسیقی ریتمیک گرایش دارند ، این روز ها تنها داشتن صدا مطرح است .

یک تفاوت دیگر هم هست آنوقت ها این برووری خواننده نبود که برایش طرفدارتولید میکرد و تنها حنجره‌ی او معرف او بود امادر این سال ها برورووادا و اطوار هم نقش پیدا کرده است . من خیلی ها را میشناسم که از خواننده هائی بیشتر خوششان می آید که بر صفحه تلویزیون بهتر خودشان را تکان می‌دهند وقیافه‌شان حظ بصر بیشتری به آنان می‌دهد .

آنوقت ها این خواننده بود که آهنگ‌را سکه میکرد اما امروز بیشتر این آهنگ‌است که خواننده را بنان‌وآب‌میرساند ترانه‌سرائی هم آنروز ها اینقدر ها رونق نداشت و پیدا کردن ترانه‌سرا کار ساده‌ای نبود .

فی‌المثل من که بالغ بر ششصد تصنیف خوانده‌ام تقریبا نود در صد شعر های آهنگ هایم را «همایون» ساخته است .

**آشنائی با عارف**

ـ آیا با ابوالقاسم عارف از نزدیک آشنائی داشته‌اید ؟

بدیع‌زاده ـ عارف با پدرم دوست بود گاهی به خانه‌ی ما میامد چند بار در حضور او آواز خواندم ومورد تشویق او قرار گرفتم پنجاه سال پیش عارف فوق‌العاده مشهور و محبوب بود و تصنیف های او بلافاصله پس از آنکه در کنسرت هایش اجرا میشد توی دست و بال مطربان روحوضی میافتاد حتی یکی از تصنیف‌هایش شده بود آرم برنامه‌هایشان این مطرب هامعمولا وقتی به خانه‌ای که قرار بود در آنجا برای رونق عروسی بخوانند و بنوازند میرسیدند یکی شان همراه باضرباتی که بر طبل وارد میکرد با صدای رسا میگفت: حق مبارک کند ان‌شاءالله و بعد این‌تصنیف عارف را اجرا میکردند :

**نکنم اگر چاره‌ی دل شیدائی را ـ نتوانم و تن ندهم رسوائی را ..**

این مطرب ها بسیاری از اوقات تصنیف ها را غلط میخواندند در یک مجلس عروسی دسته‌ای از مطربان به جای همه سیاهی، همه تباهی، مگر شب ما سحر ندارد .میخوانند همه سیاسی، همه تباهی ، مگر شب ما شمر ندارد .

اتفاقا عارف در آن مجلس حضورداشت وقتی دید شعراو را نادرست میخوانند عصبانی شدو فریاد زد آخر چرا شعر مردم را خراب میکنید ؟

**موسیقی ایران غم‌انگیز نیست**

ـ میگویند موسیقی ایران موسیقی غم است نظر شما در این باره چیست ؟

بدیع‌زاده ـ این ادعای باطلی است موسیقی هرملتی زبان عواطف آن ملت است غم و شادی در هر موسیقی هست این اشتباه از آنجا رخ داده است که بیشتر آهنگ‌هائی که در دستگاه های موسیقی ایرانی ساخته‌اند غم‌آلود بوده است و اینهم دلیلش این بوده‌که یکی از بزرگترین پاسداران موسیقی مانوحه‌گران و روضه‌خوانان بوده‌اند و اولین‌خواننده های این صد ساله از میان همین گروه برخاسته‌اند عارف و قمر و ..همه از این‌گروه بوده‌اند .

## از رودکی تا رهی

تلفیق کلام و موسیقی ، از دورترین زمانها در ایران رایج بوده‌است . سرود های مقدس اوستا ، شاید کهن ترین نمونه های این تلفیق باشد، در دوران پیش‌از اسلام بویژه در عهد ساسانی موسیقی دانان نام آوری همچون باربد ونکیسا ،سرکوب و رامتین میزیسته‌اند که‌می‌تردید بسی از آهنگ های آنان باکلام همراه بوده است .همچنین مردم‌ایران درسوگ سیاوش نوحه هائی داشته‌اند . در آغاز دوران بعد از اسلام سرود های آتشکده ها ، ترانه های فولکلوریک، نوحه هائی سراغ داریم که‌در آنها نغمه و سخن باهم آمیخته است .

«بوی‌جوی‌مولیان» رارودکی با چنگ‌خوانده است و بسیاری دیگر از شاعران ایران کلام‌خود را پاره‌ای ازاوقات باموسیقی پیوند میزده‌اند. بسیاری از کسان اصطلاح تصنیف را اصطلاحی نوپدید میدانند ، حال آنکه این اصطلاح ازشش هفت قرن پیش درایران متداول بوده است .

دولتشاه سمرقندی نوشته است که عبدالقادر عودی برای مستزادی ازابن‌حسام هروی (در گذشته بسال ۷۳۷ هـ ق) تصنیفی ساخت .

ازعهد صفوی تصنیف هائی چند دردست‌داریم و حتی دراین زمان شاعرانی رامیشناسیم که خود برای تصنیف هایشان آهنگ میساخته‌اند مانند شاهمراد خوانساری که تصنیف های متعدد ومتنوع داشته است .

از تصنیف های معروف دوره‌ی زندیه تصنیفی است که درباره‌ی رشادت لطفعلی‌خان زندساخته‌اند از ترانه های معروف دوره‌ی قاجار ترانه«لیلی» است که در عهد ناصرالدین شاه درباره‌ی دختر کنت‌مونتفرت رئیس نظمیه آن دوران ساخته‌شده است ازاین دسته است ترانه هائی که مردم در باره‌ی ماشین دودی شهرری و عزل ظل‌السلطان از حکومت اصفهان بوجود آورده‌اند .

اما اولین تصنیف ساز مشهور عهد قجر میرزاعلی اکبر خان شیداست که سه‌تار میزد و تصنیف های‌او از بهترین تصنیف های قدیمی‌بشمار میرود . که «دوش ، دوش ،دوش» او راهمه شنیده‌ایم .

اما عارف قزوینی نخستین کسی است که تصنیف رادر خدمت مسائل سیاسی واجتماعی درآورد وتا آن زمان شاید تنهاکسی بود که ترانه میسرود آهنگ میساخت و خودمیخواند. **در«یادداشتی‌می‌نویسد» .«وقتی‌من‌تصنیف‌های‌وطنی ساخته‌ام که ایرانی ازهرده هزار نفر یک نفرش نمیدانست وطن یعنی چه ؟!»**

بسیاری از تصنیف های عارف از میان رفته و بسیاری هم در دیوانش بچاپ رسیده است .

ملک‌الشعرای بهار نیز یکی ازشاعران‌نام‌آوری است که تصنیف هائی ساخته است . شاید اولین تصنیف او تصنیف وطن باشد که‌در روزنامه نوبهار در ذیحجه ۱۳۲۸ (۶۳ سال پیش) چاپ شده است معروفترین تصنیفی که بهار ساخته است تصنیف «مرغ‌سحر» است که‌مرتضی نی‌داود آهنگ آنرا ساخته و قمرالملوک وزیری خوانده است(صفحه‌ی آن موجود است).

ازترانه سرایان مشهورمعاصر باید ازشادروان رهی معیری نام بردکه مجموعه‌ای از بهترین‌ترانه ها رابوجود آورد . اوکه شاعری توانا و چیره دست بود درکارترانه سرائی سهل‌انگاری های گذشتگان را تکرار نکرد و مقام ترانه را تا حد شعر ناب بالا برد .

رهی ترانه هایش رابرروی آهنگ هائی که‌در اختیارش میگذاشتند میساخت وخود با آواز خوشی که داشت میخواند . یاد این بزرگان را بزرگ بداریم و بکوشیم تا از تجارب آنان در کار ترانه سرائی بیش‌از این استفاده کنیم.


## اطلاعیه اتحادیه شرکت‌های تعاونی مصرف کشور

به پیروی از منویات عالیه شاهنشاه آریامهر و بنا به تصمیم متخذه در جلسه مورخ ۱۸،۱۰،۱۳۵۲ مدیران عامل شرکت های تعاونی مصرف پایتخت ، از صبح ششم بهمن ماه جاری « روز یازدهمین سالگرد انقلاب شاه ومردم » نرخ انواع برنج ـ حبوبات ـ روغن‌های نباتی و قند و شکر تعدیل و تثبیت و بشرح زیر در کلیه فروشگاه های شرکت های تعاونی مصرف عضو اتحادیه دراختیار مصرف‌کنندگان محترم قرار خواهد گرفت :

**الف ـ برنج**

| | | |
|---|---|---|
| ۱ـ دمسیاه درجه ۱ هرکیلو | ـر۴۸ ریال | ۱ـ صدری درجه ۱ هر کیلو ـر۴۲ ریال |
| ۲ـ دمسیاه درجه ۲ هرکیلو | ـر۴۵ ریال | ۲ـ صدری درجه ۲ هر کیلو ـر۴۰ ریال |
| | | ۳ـ صدری درجه ۳ هر کیلو ـر۳۷ ریال |

**ب ـ حبوب**

| | | |
|---|---|---|
| ۱ـ نخود کرمانشاهی پاک هرکیلو | ـر۲۶ ریال | ۸ـ عدس قزوین پاک هرکیلو ـر۳۶ ریال |
| ۲ـ لوبیا سرت سفید پاک هرکیلو | ـر۲۷ ریال | ۹ـ عدس شهری پاک هر کیلو ـر۲۸ ریال |
| ۳ـ لوبیا قرمز قمی پاک هرکیلو | ـر۳۸ ریال | ۱۰ـ لپه تبریزی اعلا پاک هرکیلو ـر۳۲ ریال |
| ٤ـ لوبیا قرمز گلی پاک هر کیلو | ـر۳۰ ریال | ۱۱ـ لپه باقلا زرد بروجردی هرکیلو ـر۳۰ ریال |
| ۵ـ لوبیا چشم بلبلی مشهدی هر کیلو | ـر۳۲ ریال | ۱۲ـ لپه باقلاسبز هرکیلو ـر ۱۲۰ ریال |
| ۶ـ لوبیا چشم بلبلی زنجانی هر کیلو | ـر۳۰ ریال | ۱۳ـ ماش چمنی هر کیلو ـر۲۲ ریال |
| ۷ـ لوبیا چیتی پاک هر کیلو | ـر۳۶ ریال | |

**ج ـ روغن نباتی مارك اتحادیه كه از پنبه‌دانه صددرصد خالص تهیه میشود.**

| | | |
|---|---|---|
| ۱ـ قوطی ۹۰۰ گرمی هر قوطی | ـر۶۲ ریال | ٤ـ حلب ۹ کیلوئی هر قوطی ـر۵۶۳ ریال |
| ۲ـ قوطی ۱۸۰۰ گرمی هرقوطی | ـر۱۲۲ ریال | ۵ـ حلب ۱۷ کیلوئی هرقوطی ـر۱۰۱۵ ریال |
| ۳ـ قوطی ۴٫۵۰۰ گرمی هر قوطی ـر۲۸۷ ریال | | |

**د ـ سایر روغنهای نباتی**

| | | |
|---|---|---|
| ۱ـ قوطی ۴۵۰ گرمی هر قوطی | ـر۳۲ ریال | ٤ـ قوطی ۴٫۵۰۰ کیلو گرمی هر قوطی ۲۸۰ ریال |
| ۲ـ قوطی ۹۰۰ گرمی هر قوطی | ـر۶۰ ریال | ۵ـ حلب ۹ کیلوئی هر حلب ـر۵۵۰ ریال |
| ۳ـ قوطی ۱٫۸۰۰ گرمی هر قوطی | ـر۱۱۸ ریال | ۶ـ حلب ۱۷ کیلوئی هر حلب ـر۹۷۵ ریال |

**هـ ـ قند و شکر دولتی**

| | | |
|---|---|---|
| ۱ـ قند هرکیلو | ـر۲۶ ریال | ۲ـ شکر هرکیلو ـر۲۴ ریال |

**اسامی شرکتهای تعاونی**

| | |
|---|---|
| شرکت تعاونی مصرف سپه و شعبات | شرکت تعاونی مصرف فرهنگیان تهران |
| شرکت تعاونی مصرف وزارت دارائی | شرکت تعاونی مصرف وزارت کار و اموراجتماعی |
| شرکت تعاونی مصرف وزارت دادگستری | شرکت تعاونی مصرف کارکنان دربار شاهنشاهی |
| شرکت تعاونی مصرف وزارت کشور | شرکت تعاونی مصرف وزارت راه |
| شرکت تعاونی مصرف وزارت فرهنگ و هنر | شرکت تعاونی مصرف وزارت آبادانی و مسکن |
| شرکت تعاونی مصرف وزارت کشاورزی | شرکت تعاونی مصرف بیمه های اجتماعی |
| شرکت تعاونی مصرف شهربانی کشور | شرکت تعاونی مصرف راه‌آهن |
| شرکت تعاونی مصرف سازمان نقشبرداری | شرکت تعاونی مصرف واحد اتوبوسرانی |
| شرکت تعاونی مصرف سازمان ثبت اسناد و املاک | شرکت تعاونی مصرف شهرداری پایتخت |
| شرکت تعاونی مصرف برق تهران | شرکت تعاونی مصرف کاربان |
| شرکت تعاونی مصرف بانک بازرگانی | شرکت تعاونی مصرف توسعه صندوق کشاورزی |
| شرکت تعاونی مصرف تربیت بدنی | شرکت تعاونی مصرف بانک ایران و انگلیس |
| شرکت تعاونی مصرف بانک صادرات | شرکت تعاونی مصرف کارخانجات پارس |
| شرکت تعاونی مصرف روزنامه اطلاعات | شرکت تعاونی مصرف روزنامه کیهان |

**هیئت‌مدیره اتحادیه شرکتهای تعاونی مصرف کشور**



دانشگاه ملی ایران

## آگهی مسابقه ورودی دوره‌های فوق لیسانس در رشته‌های اقتصاد وعلوم سیاسی

### دانشگاه ملی ایران نیمسال دوم سال تحصیلی ۵۳ـ۱۳۵۲

دانشگاه ملی ایران برای دوره های فوق لیسانس رشته های : اقتصاد و علوم سیاسی در نیمه دوم سال تحصیلی ۵۳ ـ ۱۳۵۲ طبق آئین نامه تحصیلات دوره فوق لیسانس تعدادی دانشجو بشرح زیر می پذیرد :

**۱ ـ فوق لیسانس اقتصادی :**
حداکثر بیست نفر در صورتیکه نمرات امتحانات ورودی آنان بحد نصاب برسد .

**۲ـ فوق لیسانس علوم سیاسی :**
حداکثر ۱۵ نفر در صورتیکه نمرات امتحانات ورودی آنان بحد نصاب برسد .

مدرک تحصیلی لازم برای داوطلبان رشته اقتصاد لیسانس **رشته اقتصاد** و برای رشته سیاسی **لیسانس رشته‌سیاسی** از یکی از دانشگاه‌های معتبر داخلی یا خارجی خواهد بود.

**معدل کل لیسانس داوطلبان نباید از معادل «ب» (۱۵) در نظام های مختلف نمره گذاری کمتر باشد .**

مدارک ثبت نام
**۱ـ فتوکپی یا تائیدیه دانشنامه لیسانس**
**۲ ـ فتوکپی ریز نمرات دوره لیسانس**
**۳ ـ گواهی میانگین کل نمرات ( برای کسانیکه میانگین کل نمرات در دانشنامه یا ریز نمرات ذکر نشده است )**
**٤ ـ فتوکپی شناسنامه .**
**۵ـ۶ قطعه عکس ٤×۶ که داوطلب باید شخصا نام و مشخصات خودرا از روی شناسنامه در پشت عکس‌ها نوشته باشد.**
**۶ ـ رسید بانکی بمبلغ یک هزار ریال بابت ثبت نام که باید بحساب شماره ۱۰۰۲ دانشگاه ملی ایران شعبه ۶۷۶ (اوین) یابهمین حساب در یکی از شعبه های بانک ملی ایران در تهران یا شهرستان ها پرداخت شده‌باشد.**
**۷ ـ فتوکپی گواهی معافی از نظام‌وظیفه یا برگ خاتمه خدمت برای کسانیکه ترک تحصیل دارند .**
**( فارغ التحصیلان سال تحصیلی جاری در صورتی که سن آنان از ۲۸ سال تجاوز نکند میتوانند در مسابقه شرکت کنند .)**

داوطلبان باید درخواست خود را که شامل نام و نام خانوادگی ، نام پدر ، شماره شناسنامه ، محل صدور ، تاریخ و محل تولد، نشانی کامل باشد بخط خودبطور خوانا به ضمیمه مدارک خواسته شده با پست سفارشی طوری بفرستند که تا تاریخ ۹ بهمن ماه ۱۳۵۲ بدبیرخانه دانشکده علوم اقتصادی و سیاسی به آدرس :
تهران ـ دانشگاه ملی ایران ـ (اوین) واصل گردد .

وجه ثبت نام و مدارک داوطلب درصورت شرکت نکردن درامتحان و یاقبول‌نشدن مسترد نخواهد شد .

بدرخواست هائی که فاقد یکی از مدارک خواسته شده باشد ترتیب اثر داده نمی‌شود

**مواد امتحانی :**

| | |
|---|---|
| **رشته فوق لیسانس اقتصاد :** | **اقتصاد ، آمار ، ریاضی ، زبان انگلیسی** |
| **رشته فوق لیسانس سیاسی :** | **علوم سیاسی ، زبان خارجه ( انگلیسی یا فرانسه )** |

**تاریخ امتحان :**
مسابقه ورودی روز شنبه ۱۳ بهمن ماه ساعت ۱۶ در محل دانشکده علوم اقتصادی و سیاسی برگزار خواهد شد و کارت های ورودی صبح همان روز بوسیله دبیرخانه دانشکده توزیع می شود.

دانشگاه ملی ایران



## آگهی استخدام در نیروی هوائی شاهنشاهی

۱ـ نیروی هوائی شاهنشاهی بمنظور تکمیل کادر همافری خود تعدادی داوطلب برای تحصیل در آموزشگاه همافری باشرایط زیر استخدام می‌نماید

**الف ـ شرایط**
۱ـ تابعیت دولت شاهنشاهی ایران .
۲ـ متدین بیکی از ادیان (اسلام ،مسیحی ،کلیمی وزرتشتی).
۳ـ سن داوطلبان از ۲٤ سال تمام بیشتر نباشد(برای کسانی که خدمت زیر پرچم را انجام‌داده‌اند ۲۵ سال تمام)
٤ـ دارا بودن گواهی نامه دوره کامل دبیرستان در رشته های ریاضی و طبیعی
۵ـ موفقیت در آزمایشات ورودی .
۶ـ داشتن صحت مزاج وتناسب اندام برابر گواهی بهداری نیروی هوائی
۷ـ حداقل قد داوطلبان بایستی ۱۶۰ سانتی‌متر تمام باشد.
۸ـ نداشتن پیشینه بد و معروف نبودن به فساد اخلاق وعقیده .
۹ـ نداشتن همسر واولاد و کسان تحت تکفل.
۱۰ـ سپردن تعهد خدمت در نیروی هوائی شاهنشاهی بمدت ۱۱ سال از تاریخ استخدام .

**ب ـ امتیازات**
۱ـ داوطلبان در طول تحصیل شبانه‌روزی بوده وهزینه زیست‌وپوشاك ارتشی آنان بعهده نیروی هوائی می باشد و ماهیانه در سال یکم ٤۱۶۰ و در سال دوم ۵٤۱۰ ریال بعنوان کمك هزینه تحصیلی دریافت میدارند .
۲ـ هنرجویان پس از احراز موفقیت در آزمایشات بدرجه همافر سومی مفتخر و برابر قانون استخدام نیروهای مسلح شاهنشاهی ماهیانه ۱۸۲۰۰ ریال حقوق و سختی خدمت دریافت می‌نمایند و ترفیعات بعدی آنان مطابق قانون مزبور خواهد بود .
۳ـ داوطلبان میتوانند برای کسب اطلاعات بیشتر و ثبت نام دردست داشتن فتوکپی مدرك تحصیلی عین شناسنامه (بفرم جدید عکس‌دار) دوبرگ فتوکپی شناسنامه و ۲۲ قطعه عکس ٤×۳ ازتاریخ نشراین آگهی تا تامین احتیاج (باستثنای روزهای تعطیل وپنجشنبه‌ها) ازساعت ۷ الی ۱٤ به فرماندهی ۱ موزشگاه‌های هوائی واقع درجاده تهران‌نو (خیابان دماوند)، ایستگاه فرودگاه مراجعه نمایند .

م‌الف ۱۱۵۶۸

نیروی هوائی شاهنشاهی



## آگهی انتشار تمبر یادگاری

وزارت پست و تلگراف و تلفن به اطلاع عموم میرساند بمناسبت سالگرد ششم بهمن (انقلاب شاه و ملت) یک سری تمبر یادگاری در ۵ قطعه به ارزش ۱و۱و۲و۲۰ ریال که در چاپخانه دولتی روی کاغذ نقش‌دار دولت شاهنشاهی ایران بچاپ رسیده است و در روز ششم بهمن‌ماه ۱۳۵۲ بانتشار گذارده‌خواهد شد :

۱ـ علاقمندان بمجمع‌آوری تمبر یادگاری میتوانند این تمبر را از اولین ساعات اداری روز مذکور از کلیه باجه‌های مناطق پستی تا ۳۰ سری خریداری نمایند . کسانیکه بیش از این تعداد نیازمند میباشند بایستی تقاضای کتبی و بهای تمبر موردنیاز خود راتا روز قبل ازانتشار به مدیریت کل پست تهران و حومه تسلیم دارند، بدرخواست متقاضیان پس ازموعد مقرر ترتیب‌اثر داده نخواهد شد.

۲ـ این تمبر از تاریخ انتشار بمدت شش‌ماه در باجه‌های عمومی پست در سراسر کشور دردسترس عموم و علاقمندان قرار خواهد گرفت مدت اعتبارپستی آن نامحدود است تهیه تمبر بامهر روزانتشار منحصرا در ادارات پست تهران و مراکز استان‌ها مقدوراست و این مهرها پس از پایان روز انتشار معدوم میگردد

م الف ۱۹۱۹۵ آ ـ ۷۶۵۲۸

## تفسیر اقتصادی

### تضعیف رقابت آمیز فرانک

شناوری فرانک را میتوان یک عمل دفاعی در برابر اقتصاد های نیرومند بویژه آلمان غربی و امریکا دانست. فرانسوی ها با اعتقاد به بی‌حاصلی مذاکرات اصلاح نظام پولی جهان و بانگرش به بحران نفت با مواج کردن پول خود در واقع به حمایت از اقتصاد و بازرگانی خارجی خود پرداختند.

کارشناسان اقتصادی فرانسه از برتری موقعیت آلمان در تجارت با این کشور آگاهند و خطر منفی‌شدن هر چه بیشتر تراز بازرگانی خود را با آلمان کاملا احساس می کردند. در نیمه اول سال گذشته درحالیکه واردات از آلمان ۲۰ درصد افزایش یافت، صادرات فرانسه به این کشور فقط ۸ در صد بالا رفت. این عدم تعادل در مناسبات تجاری میان دو کشور موجب گردید که اخیرا فرانسه برای تصفیه بدهی خود با آلمان قسمت اعظم سهمیه حق برداشت مخصوص خود در صندوق بین‌المللی پول را مورد استفاده قرار دهد و در صورت ادامه کسری تراز بازرگانی بناچار میبایست از ذخایر طلا و ارزی خود بانگرش بافزایش قیمت های نفت که سخت به آن نیاز دارد نیز چشم بپوشد.

مقامات فرانسه همچنین از افزایش قدرت رقابت کالا های امریکائی پس از کاهش ارزش دلار و مقاومت اقتصاد این کشور در مقابل بحران انرژی کاملا باخبر بودند و از اینرو مبادرت به کاهش ارزش فرانک که بمعنای ارزان شدن نسبی کالا های فرانسه در برابر کالا های کشور های دیگر بویژه محصولات کشاورزی آلمان غربی بود کردند.

توسعه صادرات فرانسه از این طریق نه تنها ذخایر ارزی و طلای این کشور را برای خرید نفت حفظ میکند بلکه در شرایطی که تمام کارشناسان اقتصادی جهان وقوع رکود دامنه‌داری را در اقتصاد های صنعتی پیش‌بینی می کنند عامل تشویق کننده تولید و حفظ سطح اشتغال برای این کشور است

معاون وزارت کشاورزی و منابع طبیعی

# سرمایه‌های موذی در کار گوشت دخالت دارد!

لایحه «مجازات اخلالگران در توزیع گوشت» در شور مجلس شورایملی قرار گرفت بسبب اهمیت‌موضوع‌خلاصه‌ای از مذاکرات اخیر مجلس رادر باره این لایحه ذیلا نقل میکنیم:

لیدر فراکسیون‌اقلیت‌مجلس شورایملی هنگام طرح لایحه گفت: دولت مدعی‌است روزی یک میلیون تومان ضرر گوشت را میدهد، مگر این پولها، پول پدر دولت است، این پول، پول ملت ایران است.

آقای رامبد اضافه کردکه‌دولت هرروز یک لایحه تازه می‌آورد که امروز برای گوشت است و فردا برای«نخود» وپس‌فردا هم برای «آبگوشت» لایحه خواهد آورد سپس‌ناطق‌یادآور شد که مخالفتی با تعقیب اخلالگران گوشت نداریم ولی بااین لایحه تهیه‌کنندگان دام را به وحشت میاندازید و اگر یک گوسفند دار حاضر نشد گوسفند خود را بقیمتی که میخواهد بفروشد،او رابعنوان اخلالگر تعقیب خواهید کرد.

پس از سخنان لیدر اقلیت آقای دکتر عزت‌الله همایونفر معاون وزارت کشاوزی ومنابع طبیعی گفت:

در مورد گوشت دوسه مطلب فرمودیدیکی آنکه‌وزارت کشاورزی به‌امر گوشت‌نمیرسد و دام داری هدایت نمی‌شود و محصول گوشت کشور بالا نرفته و نمیرود در اینموردباید عرض‌کنم که ما توزیع ۲۵۰ هزار تن گوشت را به ۴۸۰ هزار تن رساندیم اگر بداست وعلامت عقب‌افتادگی ونرسیدن و عدم مدیریت است تشخیص با دوستانی است که اینجا تشریف دارند. در مورد دام آبستن فرمودید که ۴۵ درصد از دامهائی را که به کشتارگاه می آید آبستن است و صحیح نیست که ذبح‌کنند باید عرض کنم که این مطلبی است کهنه و اشاره بسابق است.

**فرمودید گوشت مملکت‌باید تامین شود ولی نمی‌شودتامین گوشت تنها یک‌مسئله‌اقتصادی نیست بلکه یک مسئله‌اقتصادی اجتماعی است. نان و گوشت همیشه یکی ازوزنه های‌تحرک اجتماعی ما بوده است نان و گوشت در این مملکت‌هدف بوجود می‌آورده نان و گوشت هدف ها را عوض میکرده بنا براین، این گوشت رابصورت لخمش مطرح نفرمائید با استخوان پیه و همه چیزش و بطور جامع تعریف بفرمائید جناب آقای رامبد حضرتعالی بطور قطع و یقین میدانید یک سرمایه های‌نامرئی‌و نامحسوس و مرعوب کننده و موذی در این گونه مسائل در همه جای دنیا واردمیشود واین‌سرمایه‌ها حامیانی دارد همانطور که اشاره فرمودید ممکن است حامی آنها توی دستگاه دولتی هم باشد ماهم همه چیز را نمیگذاریم بگردن غیر دولتی‌ها همه ما جزو ملت ایران هستیم.**

### دکتر تقی نصر
### پول جواب هر مسئله نیست

**اگر مراقب نباشیم، ثروت فراوان باعث رکود استعداد های ما خواهد شد. از تاثیر افزایش سریع ثروت ملی در ایجاد تورم قیمت ها زیاد گفتگو می‌شود ولی از تورم قیمت هامهمتر خطر عقیم ماندن و بتدریج ضعیف شدن استعداد های ملی است، چون ممکن‌است بتدریج عادت کنیم علاج هر عیب را با پول بپوشانیم و جواب هر مسئله را با پول از بیگانگان بخریم.**

آقای دکتر تقی نصر وزیر اسبق دارایی و اقتصاد در یک سخنرانی که بعدازظهر دیروز در کلوب روتاری شمیران در باره (ارزش ما درایرانی ماندن است) ایراد کرد ضمن بیان مطالب فوق گفت:

**«همانطور که در دفاع یک کشور صرفا بسربازان مزدور اجنبی نمی توان‌تکیه کرد ارزش ذاتی فرهنگ و هنر کشور رانیز با وصله های ناجور اجنبی نمی - توان بالاتر برد.»**

دکتر تقی نصر در دنباله سخنان خود ضمن اشاره‌به لزوم تقویت ایمان به ترقی و اعتقاد بنفس برای پیشرفت بیشتر گفت:

**«هدف هر چه باشد عامل اصلی ترقی، رشد استعداد شخصی و بهره‌برداری‌بیشتر از آنها است.**

**ماده اول برنامه هرکشور ترقیخواه باید اختصاص به این امر داشته باشد.**

**وجود منابع طبیعی وسرمایه البته دارای اهمیت بسیار است ولی ملل مختلف فقط به تناسب امکاناتی که برای استفاده از استعداد های‌خدا داد خود دارند، می توانند از منابع‌ثروت موجوداستفاده کنند، و یا اگر منابع ثروت کافی موجودنباشد این‌نقیصه را جبران کنند.**

# گروه نفتی فرانسوی الف - اکیتن

## یک گروه نفتی دولتی است که از تحرک و کارآئی خاصی برخوردار است

گروه نفتی فرانسوی «الف - آکیتن» را مسئولین نفتی کشور ما بخوبی می‌شناسند. این گروه در سال ۱۹۶۵ فعالیت های اکتشافی خود را درایران آغاز نمود و از سال ۱۹۶۶ بعنوان مقاطعه کار اصلی در قسمتی از حوزه های نفتی باشرکت ملی نفت‌ایران تشریک مساعی مینماید و از آن تاریخ تا به امروز در بالا بردن‌ارزش ثروتهای زیر زمینی مملکت ما همواره سهیم بوده است. به جهات فوق سودمند دانستیم‌این گروه نفتی را که از نظر جنبه های مختلف در خور توجه است بخوانندگان معرفی کنیم.

گروه «الف آکیتن» شامل کمپانی اراپ (شرکت‌پژوهشی و اکتشافات نفتی) میباشد که بعنوان موسسه دولتی سرمایه آن کلا متعلق بدولت فرانسه است، این کمپانی متشکل از دویست شعبه مختلف نفتی‌است که در راس آنها شرکت ملی نفت آکیتن قرار دارد.

این گروه بکلیه فعالیت های نفتی از اکتشاف و تولید نفت و گاز گرفته تاحمل و نقل و تصفیه و توزیع آنها مبادرت مینماید. علاوه بر فعالیت های فوق بایدهمچنان از تولیدمقدار درخور توجهی مواد شیمیائی و پتروشیمیک و مواد پلاستیکی نام برد، فعالیت اخیر بویژه توسط واحد های شیمیائی «الف آکیتن» انجام میشود. بمنظور معرفی بهتر این گروه بذکر ارقامی چند میپردازیم:

در سال ۱۹۷۲ بیش از بیست هزار مهندس و کارگر درگروه «الف آکیتن» بکار اشتغال داشته‌اند و تولیدات مختلف‌آن در ظرف همان سال شامل ۱۵ میلیون تن نفت‌خام، ۱۰میلیارد متر مکعب گاز، ۲٫۵ میلیون تن گوگرد، ۴۰۰ هزار تن اتیلن و ۳۰۰ هزار تن مواد پلاستیکی بوده است.

گروه خواه بصورت شرکت عامل، خواه بعنوان سهامدار در سال ۱۹۷۲ بیش از ۳۵ میلیون تن نفت خام تصفیه ویا تبدیل بمواد مصرفی نموده است و میتوان گفت که مجموعا یک چهارم احتیاجات بازار داخلی فرانسه را نسبت بمواد نفتی تمام شده‌تامین‌نموده است‌بعلاوه در اکثر کشور های اروپای غربی نیز توانسته است نفوذ نماید - کوششهای مستمرگروه برای توسعه‌دامنه‌عرضه‌فرآورده های خود در دیگر بازار های جهانی من‌جمله افریقا و بویژه امریکای شمالی بی ثمر نبوده است.

در سال ۱۹۷۲ حجم کل معاملات گروه بالغ بر۹میلیارد فرانک (دو میلیارد دلار) بوده است و طی همان سال‌توانسته است سرمایه گزاریهای وسیعی که مجموعا معادل با سه میلیارد فرانک گردیده (۶۰۰ میلیون دلار) مبادرت کند. گروه «الف آکیتن» با توجه به حجم معاملات و فعالیت های گوناگون خود بین کمپانیهای نفتی جهان پس از شرکتهای مستقل و عظیم نفتی امریکا و اروپا دارای مقام‌در خورتوجهی است، در موارد متعدد نتایج حاصله از آنچه که حقامیتوان از چنین گروهی انتظار داشت چشم‌گیرتر است. شایدبتوان فعالیتهای گروه «الف آکیتن» را بازتابی از سیاست ژنرال دوگل در زمینه تامین مواد نفتی برای فرانسه دانست پس از پایان‌جنگ جهانی دوم‌ژنرال دوگل در راه حمایت‌وپشتیبانی از صنعت‌نفت و بسط‌وگسترش آن از هیچ مساعدت و کمکی به این بخش‌مهم صنعتی دریغ ننمود.

یک ضرب المثل فرانسوی میگوید: «شهر رم ظرف شش روز ساخته نشد» بمصداق‌این عبارت میتوان گفت با وجودیکه «الف‌آکیتن» موسسه جدید - الاحداثی است (اراپ که مهمترین شرکت های آن‌است در سال ۱۹۶۶ تاسیس شد) معهذا دارای گذشته‌ای‌طولانی است. این‌گروه در سال ۱۹۳۷ از بهم پیوستن چند شرکت اکتشاف و تولید و تصفیه و توزیع مواد نفتی که سرمایه آنها را دولت فرانسه تامین مینمود بوجود آمد و پس از جنگ‌دوم جهانی وسعت‌بیشتری یافت. میتوان گفت که بین سیاست نفتی دولت فرانسه طی سی سال‌اخیر و تحول گسترش گروه الف آکیتن همواره وجوه مشترک متعددی وجود داشته‌و اصولا وظائف گروه نفتی ملی فرانسه بدینسان مشخص‌گردیده است: دست یافتن مستقیم به منابع‌نفتی و تامین نیازمندی‌های داخلی در زمینه گاز طبیعی. کمک به توسعه و گسترش صنعت ملی نفت چه درسرزمین فرانسه و چه در ماورای آن بنحوی که این صنعت منبع سرشاری‌برای جلب ارز های خارجی باشد و نه خروج آن از کشور و بالاخره کمک به ایجاد توازن در بازار کشوری بین گروههای داخلی و گروه های بین‌المللی.

پس از جنگ جهانی دوم بمنظور جلوگیری خروج ارزاز کشور دولت فرانسه به انجام یک سلسله‌اکتشافات درسرزمین فرانسه و درکشور هائیکه‌تحت قیمومت یا سلطه آن بودند مبادرت نمود. واین فعالیت‌ها منجر به نتایج مثبتی گردید. در سال ۱۹۳۶ در «سن‌مارسه» و در سال۱۹۵۱ در ناحیه«لاک» منابعی از گاز طبیعی کشف‌شد. منبع اخیر توسط« شرکت‌ملی الف‌آکیتن» مورد بهره‌برداری قرار گرفت.

الجزایر نیز ثروت‌سرشارنفتی خود را مدیون عملیات‌اکتشافی این گروه میباشد. در سال ۱۹۵۶در این‌کشور معادن نفت هسی‌مساعود ومنابع گاز طبیعی هسی‌ارمل‌مکشوف‌وبعدا محصول آن ببازار های فرانسه عرضه شد. لازم بیادآوری است که کشف منابع زیر زمینی صحرا از نظر فنی در پیشاپیش روش های متداول در آن زمان قرار داشت. در اوائل سال ۱۹۴۵ که کارشناسان فرانسوی‌عملیات حفاری را درنواحی مزبورآغاز نمودند، زمین شناسان امکان وجود منابع نفتی را در این منطقه موردتردید قرار میدادند.

همزمان با عملیات فوق تعدادی از کمپانیهای متعلق به «گروه» اولین منابع نفتی را در کشور های گابن و کنگو کشف و مورد بهره‌برداری قرار داد. در حوالی سال ۱۹۶۰ حجم منابع نفت‌خام مکشوفه توسط «گروه» بمیزانی رسید که‌خود مستقلا توانست عملیات تصفیه و توزیع مواد نفتی را انجام دهد از اولین پالایشگاهی که در آن زمان تاسیس شد تا ۱۶ پالایشگاه فعلی که تماما متعلق بگروه میباشد میتوان به آسانی به تحول سریع این شرکت پی برد. در سال ۱۹۷۰ گروه «الف آکیتن» اداره کمپانی «آنتار»بزرگترین موسسه‌مستقل فرانسوی تصفیه و توزیع را بدست گرفت.

تحولات سیاسی‌بین‌المللی که بتدریج منجر به تفویض‌استقلال سرزمین های مستعمره گردید قهرا به مسئله اکتشاف وتولید مواد نفتی در سرتاسردنیاجنبه جدیدی داد. گروه «الف‌آکیتن» فعالیتهای خود را در کشور های استقلال باز یافته بدون مواجهه با مشکلات بزرگ همچنان ادامه داد - تنها در سال های ۷۱-۱۹۷۰ دولت الجزایر کلیه دارائی های‌گروه را ملی اعلام داشت. بموازات این تحولات «گروه» دامنه فعالیت های خود را در سایر نقاط جهان توسعه داد حوزه فعالیتهای گروه از نظر وسعت بین سایر کمپانی های نفتی حائز مقام سوم است. درحال حاضر عملیات اکتشاف و تولید گروه در چهل کشور مختلف در مساحتی برابر با یک‌میلیون متر مربع انجام میشود. اکثر این اکتشافات در دریا صورت میگیرد و گروه در این رشته از اکتشاف تخصص خاصی تحصیل نموده‌است- دامنه عملیات‌اکتشافی‌گروه درکشورها ونواحی دیگری از قبیل نیجریه و گابن و کنگو و کانادا ودریای شمال گسترده شده است.

در ایران مبادرت به عملیات اکتشافی جدیدی در دریا و خشکی مبین این‌نکته است که کارشناسان گروه «الف‌آکیتن» از همان تحرک و کارآئی که از بدو شروع فعالیت در ایران باعث شهرت آنان شده بود هنوزهم‌برخوردارند. ازدیدگاه جستجوی راه حل های حقوقی که‌در زمان خودمتهورانه بنظر میرسیدنسبت به امضای‌قرارداد های همکاری با الجزایر ولیبی و ایران بیانگر این نکته است که گروه «الف آکیتن» توانسته است با نرمش و ابتکار دامنه همکاریهای خود را در کشور هائیکه او را در سرزمین خود پذیرفته‌اند توسعه دهد. بدون تردید دو ویژگی بارز این‌گروه یعنی ابتکار و کار آئی، در انعقاد قرارداد های همکاری با ایران بحد اعلا مورد استفاده قرار گرفته است.

## چک ....

بقیه از صفحه ۵

بهرصورت چون فرصت‌من بسیار کوتاه است و چنددقیقه بیشتر نیست که بیانات آقای دادستان رادرروزنامه‌اطلاعات خوانده‌ام بیش از این مجالی برای عرض توضیح در این مصاحبه تلفنی نیست. اگر لازم شد باز در این باره‌گفتگو خواهیم کرد.

### این استثمار است

آقای علی هاشمیان، حقوقدان که درکارهای جزائی شهرت دارد میگوید:

با چک های گوگوش وپرونده او از نزدیک آشنا هستم. در گفتگوئی که با وی داشتم معلوم شد که این چک ها را در حالت بیماری و بطور سفید امضاء از وی گرفته‌اند و حتی با تماسی که با دکتر معالج گوگوش گرفتم معلوم شد که بیماری گوگوش در آن روز ها صحت داشته است.

معذالک این عقیده را داشته و دارم که باید جلوی سوداگران استثمارگر نیرو های هنری انسان ها را گرفت و قانون که‌بخاطر حفظ نظم و امنیت اجتماعی و بضرورت آسایش افراد جامعه وضع می شود هرگز نباید ملعبه شیادان و استثمارگران گردد.

شاید اگر مجنی علیه این قضیه گوگوش نبود احراز این واقعیت که اکنون بازپرس‌قضیه و دادستان مربوطه اعلام داشته‌اند، کار آسانی نبودولی خوشبختانه در ماجرائی که هزاران سوداگر تیره قلب‌اکنون باهنرمندان می‌کنند خوشبختانه این هنرمند هم دچار شد تا با توجه به شخصیت هنری وی و ارزشی که نامبرده در جامعه دارد بتواند این پرده رسوائی را بدرد و خلاصه شاید راهی برای نخستین بار بصورت‌عیان و آشکار برای جلوگیری از این تبهکاریها و حفظ حقوق حقه افرادی که به اجبار دست خوش مطامع سوداگران می - شوند گشوده شود و این نوع سیه کاران را بجای خود بنشانند و قضات دادگستری‌که اسیر مقررات خشک و بی‌جان الفاظ قانون هستند از این اسارت رهائی یابند.

### من موافقم

دکتر غلامحسین وفائی‌دادیار دیوان عالی کشور چنین اظهار عقیده کرده است:

ما در مورد چک بلامحل از مبانی اولیه جرم و بزهکاری بکلی دور شده‌ایم، بخصوص آنکه حتی در مورد همین قانون چک دیگر کسی بفکر آن نیست که چک چه تعریفی دارد و آیا بصرف اینکه بانکی دسته چکی بشخصی داد و او آن را برخلاف تعریف‌قانون بدیگری سپرد باز هم بعنوان صادر کننده چک بلامحل‌باید تحت تعقیب قرار گیرد.

**در قانون تجارت نوشته شده چک نوشته‌ای است که بموجب آن صادر کننده وجوهی را که در نزد محال علیه دارد کلا یا بعضا مسترد یا بدیگری واگذار می نمایدو درماده ۳۱۱ تصریح شده که در چک باید محل و تاریخ صدور قید شده و به امضای صادر کننده برسد و پرداخت وجه نباید وعده‌داشته باشد. با این تعاریف روشن و بدون ابهام که حتی مردم عادی هم بخوبی‌آن را بدون‌نیاز بداشتن معلومات حقوقی می‌فهمند دیگر چرا مقامات قضائی مسند بدون تاریخ و بدون‌مبلغ و یا با تاریخ موخر را باز هم چک میدانند و صادر کننده را قابل تعقیب جزائی؟**

من همیشه باین روش برخی از دادسرا ها معترض بوده‌ام که این اوراق معروف به چک را تا وقتی که تمام شرایط قانون تجارت را نداشته باشد نباید چک محسوب نمایند ما بخاطر رعایت مصالح اقتصادی موهوم نباید از اصول مسلم حقوقی عدول کنیم و آنها را نادیده بگیریم.

امروزه متاسفانه بلحاظ همین سوء استنباط و بی دقتی در مقام اجرا چک بصورت‌شمشیر داموکلس درآمده است.

**من این موضوع را بفال نیک می گیرم و با آنکه میدانم نخستین بار نیست که چنین استنباط صحیحی از یک قانون میشود ولی خوشحالم که باب رویه ناصحیح بسته میشود و میدان برای تامل و تفکرعادلانه و منطقی باز می گردد.**

### شکایت خواهم کرد

حاج رحیم درافشان دارنده چک یک میلیون تومانی‌گوگوش می گوید: من از خانم گوگوش طلب داشته‌ام و این حق‌مسلم من است. ممکن است شمابه کسی بدهکار نباشیدولی‌ضمانت شخص دیگری را بکنید یعنی تمام طلب آن شخص را بعهده بگیرید.

خانم گوگوش نیز علاوه بر اینکه ۷۰ هزارتومان‌پول دستی از من دریافت داشته است در مقابل سایر بدهی های خودو شوهرش به من‌چک‌داده است.

**چک به امضاء ایشان است اگر بدهکار نیست می خواهم ببینم چرا چک، امضاء شده ایشان در دست من است؟**

خانم گوگوش اینهمه پول که در سال های اخیربابت تبلیغات داده است و همچنین مبالغ هنگفتی راکه برای مسافرت های پی درپی به اروپا وزندگی در اروپا بدون کوچکترین درآمدی خرج کرده است از کجا آورده؟ جز این است که این پول را از من گرفته؟

قانون چک برای همه یکسان است و اگر خانم گوگوش ادعا می کند که چک متعلق به او نیست مطابق قانون باید مبلغ چک رابه ودیعه بگذارد وسپس ادعای خود را ثابت کند در حالیکه این خانم چنین کاری نکرده من این مسئله را مورد تعقیب قرار خواهم داد و تقاضای رسیدگی از دادگاه استان خواهم کرد.

### موافقم

آقای ارسلان خلعتبری‌وکیل دادگستری می‌گوید

در موردی که زنی به‌شوهر خود چک سفیدمی‌دهدو شوهر مبلغی سنگین در جای سفید چک می‌نویسد چون در امور کیفری حقیقت و واقع ملاک اعتبار است بازپرس میتواند رسیدگی کند که آیا از مبلغ مذکور در چک‌زن‌اطلاع‌داشته یانه‌و نسبت‌به امری‌که باسوء استفاده از اعتماد واقع شده باشد زن نمیتواند از لحاظ کیفری بعنوان چک بلامحل و نسبت به امری که قصدنداشته تعقیب شود.

عنوان حقیقی چک بلامحل هم کلاهبرداری است و کلاهبرداری در چنین مواردی صدق‌نمی‌کنداگربازپرسهاتاکنون امضاءکننده‌چک‌راباعدم‌اطلاع‌او در مواردی که شخصی از سفید مهر سوءاستفاده نموده توقیف می‌کردند دلیل نمیشود که بازپرس فعلی در این قضیه خطا کرده باشد و بازپرس‌در چنین موارد باید واقع‌وحقیقت را کشف کند و قانون چک مانع‌حق رسیدگی در کشف واقع بعقیده اینجانب‌نمی‌باشد.

چون گرفتاری مردم‌درمورد چک زیاد و سوءاستفاده‌زیادی بوسیله اشخاص ازچک‌میشود این اظهارنظر را نموده‌ام.

### گوگوش: من مجبور بودم

گوگوش گفت: من تنها چوب شهرتم را می‌خورم، آقای حسن صدر اظهارنظر کرده‌اند که من باید بازداشت می‌شدم. البته مطمئنم که‌آقای صدر بدون اطلاع از پرونده من اینطور قضاوت کرده ومرا محکوم نموده‌اند. خوشبختانه آقای دادستان توضیحات‌کافی در جواب ایشان داده‌اند و حالا شما هم از من‌خواسته‌اید تا حرف بزنم، ولی بگذارید من به مسائل مهمتری اشاره کنم زیرا قصد من از بیان مطالبی که عنوان میکنم‌هشدار دادن به صاحبنظران حقوق و قانون است. بنظر من‌عدالت تنها در بندو ماده‌قانون‌خلاصه نمیشود. اگر قانون درست و عادلانه تفسیر بشود، آن‌قانون درست است. در مورد خودم بگویم من در شرایطی مجبور به امضای‌چک‌بودم که‌هرانسان دیگرهم ناچار بانجام اینکار میشد. از آقایان حقوقدان ویا آنها که گفته‌انداگرمن‌بازداشت می‌شدم درست بود می‌پرسم، اگر یک دزد هفت‌تیری روی شقیقه شما بگذارد وبشمابگوید فلان سند را امضا کن، آیا اینکار را نخواهید کرد؟وآیا این سند جنبه قانونی خواهد داشت؟ و آنوقت باید شما را محکوم کنند که چون مثلاچکی را دراین شرایطامضاءکرده‌اید موظف به پرداخت مبلغ آن هستید. این را برای مثال گفتم و متاسفانه شاید مقدور نیست که همه داستان چکهای مرا بدانند و متوجه شوندکه تقصیر باکیست و گرنه‌مطمئنم که آقای صدرهم مثل قضات عادل دیگرمرا بیگناه‌میدانست.

# ما باشما اینطور رفتار می کنیم

## مثل یک دوست ما مشکلات و خواست های شما را درک میکنیم

شما در زندگی روزمره خود پیوسته از یک مشکل به مشکل دیگر برخورد میکنیدواین مشکلات متعددو گوناگون‌شمارابقدر کافی خسته‌و کلافه‌میکند. ما نمیتوانیم چیزی را تغییر بدهیم ولی ما مشکلات شما را درک میکنیم بنابراین، تمام کوشش خود را بکار میبریم تا قسمتی از وقت شما که بما مربوط میشود در راحتی و آرامش بگذرد وحداقل با ما مشکلی نداشته باشید.

ما بشما توجه میکنیم، ماکارهای بانکی شما را خیلی سریع و خیلی دقیق انجام میدهیم و این احساس را در شما بوجود می‌آوریم که بیک محیط گرم و دوستانه قدم نهاده‌اید جائیکه ما سرویس یک بانک مدرن را بشما میدهیم و بحل مشکلات‌شما تا آنجا که در قدرت ما است کمک میکنیم و شمارا مطمئن میسازیم که در بانک تهران یک دوست در انتظار شما است.

بانک مدرن شما، بانک تهران

بانک تهران امین مردم ایران



# آگهی استخدام در نیروی هوائی شاهنشاهی

۱- نیروی هوائی شاهنشاهی بمنظورتعلیم‌و تربیت درجه‌داران فنی تعدادی داوطلب برای تحصیل در آموزشگاه گروهبانی فنی با شرایط‌زیر می پذیرد:

الف - تابعیت دولت شاهنشاهی ایران.

ب- متدین به یکی از ادیان، اسلام،مسیحی، کلیمی، زرتشتی.

پ- سن بین ۱۵ تا ۲۴ سال تمام.

ت - داشتن حداقل قبولی گواهینامه سوم متوسطه دبیرستان و دارندگان مدرک تحصیلی بالاتر حق تقدم دارند.

ث - داشتن حداقل ۱۵۰ سانتیمتر قد و صحت‌مزاج وتناسب‌اندام برطبق گواهی بهداری نیروی‌هوائی شاهنشاهی.

ج- نداشتن عیال و اولاد و کسان تحت تکفل.

۲- مدت تحصیل درآموزشگاه مزبورحداقل یک سال و هنرآموزان در مدت تحصیل شبانه روزی بوده و هزینه زیست‌وپوشاک آنها به عهده نیروی هوائی میباشد و ماهیانه ۱۸۷۵ ریال به عنوان حقوق و فوق‌العاده سختی خدمت دریافت خواهند داشت.

۳- داوطلبان پس از خاتمه دوره و احراز موفقیت در آزمایشات به درجه گروهبان دومی مفتخر و اولین حقوق آنها در مرحله اول‌معادل ۶۷۷۵ ریال و در صورت خدمت در خارج ازمرکز ماهانه تا ۱۱۲۷۵ ریال میباشد و ترفیعات بعدی آنها مطابق قانون مزبور خواهد بود.

۴- داوطلبان میتواند برای کسب اطلاعات بیشتر و ثبت‌نام با در دست داشتن یک نسخه فتوکپی‌گواهی‌نامه تحصیلی عین شناسنامه به فرم جدید عکس‌دار ۲۲ قطعه عکس ۴×۳ از تاریخ نشر این آگهی تا تامین احتیاج به استثنای روز های تعطیل و پنجشنبه ها از ساعت ۷ الی ۱۲در تهران به فرماندهی آموزش های هوائی واقع در خیابان تهران‌نو ایستگاه فرودگاه در شهرستان‌ها به نزدیکترین پایگاه یا ایستگاه مراجعه نمایند.

آ-۷۵۲۱۴ نیروی هوائی شاهنشاهی



## دانشکده پزشکی دانشگاه جندی شاپور

# آگهی انتخاب دستیار

دانشکده پزشکی جندیشاپور برای رشته های جراحی، داخلی، اطفال، زنان و مامائی بیهوشی،رادیو ترابی ،رادیولوژی، آسیب‌شناسی، میکربشناسی، آناتومی، فیزیولوژی وفارماکولوژی تعدادی دستیار از طریق امتحان کتبی ومصاحبه میپذیرد.

داوطلبان باید مدارک زیر را با پست سفارشی طوری ارسال دارند که حداکثر تا پایان وقت اداری روز شنبه ۲۰ر۱۱ر۵۲ باداره اموزش دانشکده پزشکی واصل گردد. بمدارکی که دیرتر از موعد مقرر دریافت شود و یاناقص ارسال‌گردد ترتیب اثر داده نخواهد شد.

۱- فتوکپی دیپلم دکترای پزشکی ۱ برگ

۲- فتوکپی برگ‌پایان خدمت و یامعافیت‌دائم ۱ برگ

۳- گواهی عدم سوء پیشینه. ۱ برگ

۴- فتوکپی شناسنامه ۳ برگ

۵- عکس ۴×۶ ۶ قطعه

۶- رسید بانکی مبلغ پانصد ریال بحساب ۲۰۲۱۸ دانشکده پزشکی در بانک ملی ایران تاریخ‌انجام امتحان‌صبح‌روزسه‌شنبه ۳۰ر۱۱ر۱۳۵۲ ساعت ۱۰ صبح در محل سالن کنفرانس مرکز پزشکی جندیشاپور.

داوطلبان میتوانند فقط در یکی از رشته‌های تخصصی ذکر شده ثبت‌نام نمایند.

شرط پذیرش داوطلبان‌شاغل درموسسات دولتی منوط به ارائه پذیرش استعفا از موسسه مربوطه میباشد.

دکتر احمدیراده رئیس دانشکده پزشکی

## اطلاعیه

# سازمان رادیو تلویزیون ملی ایران

**اسامی پذیرفته شدگان مرحله اول امتحانات استخدامی مهندسین صنایع ، ساختمان ،تاسیسات ، برق ،الکترونیک و لیسانس فیزیک که در روز جمعه‌هفتم‌دیماه در دانشگاه صنعتی آریامهر امتحان‌داده‌اند:**

### قبولشدگان رشته فیزیک

| نام‌ونام‌خانوادگی | شماره‌کارت |
|---|---|
| مهدی احمدی علی‌آبادی | ۵۶۱ |
| امیر محبوبی | ۶۲۶ |
| ارسلان هزیرنیا | ۶۲۱ |
| مهرداد نصیری‌رازین | ۵۵۰ر۱۰ |
| حسینعلی خشای | ۶۵۹ |
| علی صباغی | ۵۵۸ |
| ثریا بقایی داوری | ۵۶۶ |
| فیض‌اله رستگار | ۵۵۱ |
| ناصر رهبر | ۵۹۵ |
| علی‌اکبر شرفی تشرفی مقدم | ۶۲۳ |
| محمد کراچیان | ۶۴۱ |
| کیومرث گنجوی | ۵۷۵ |
| محسن ابراهیمیان | ۶۱۰ |
| ابراهیم رحیم زاده عبدی | ۶۴۴ |
| مختار رجائی | ۶۲۲ |
| اسفندیار موبدی | ۶۵۱ |
| جواد مهدی پوربقال | ۵۵۴ |
| حسین کرمی | ۶۰۹ |
| سیدعبدالحسین هندی زاده‌نائینی | ۶۱۶ |

### قبول شدگان رشته برق

| نام‌و نام خانوادگی | شماره کارت |
|---|---|
| علی شهیری طبرستانی | ۴۳۵ |
| محمد مهدی موحدی | ۵۳۵ |
| ابوالحسن فهیمی | ۴۶۹ |
| یدالله شفیعی | ۵۴۴ |
| عطاءالله محمدی جوشقانی | ۵۰۶ |
| جواد توسلیان | ۵۱۸ |
| رستم فیروزان | ۵۵۰ر۳۰ |
| مهدی غفوریان کمیل‌باشی | ۴۳۱ |
| احمد میرزا محمدی | ۴۸۱ |
| سید مظفر روحانی | ۴۸۹ |
| حبیب‌اله ذاکری | ۵۴۰ |
| الی ساسونی | ۳۴۶ |
| حسین علی دانش پناه | ۳۷۱ |
| یحیی رمضانی | ۳۷۲ |
| حمد قمریان | ۴۰۰ |
| افلاطون جاوید | ۴۴۸ |

### قبولشدگان رشته تاسیسات

| نام‌ونام‌خانوادگی | شماره‌کارت |
|---|---|
| عباس قدس میرحیدری | ۸۰۵ |
| میرمهدی ربانی‌فر | ۸۱۵ |
| داود مینافرد | ۸۳۴ |
| محمد مهدی سلطانیان | ۸۲۷ |
| نجات‌اله الیاس‌نیک | ۶۹۴ |
| محمد اسماعیل تسلیم | ۸۱۴ |
| تورج محجوب بهروز | ۸۳۶ |
| محمد حسین ترابی | ۷۶۳ |
| محمد حسن حمامی تالاری | ۷۰۷ |
| حسن احمدی کرویق | ۷۶۶ |
| نورسته شهرخ‌خانی | ۶۸۲ |
| چنگیز خلیلی ارومیه | ۷۹۸ |
| فریدون اخباری فرد | ۷۰۹ |
| محمد رضا راقی‌عطری | ۷۶۲ |
| فریدون فزون‌مهر | ۷۴۶ |
| فرامرز خلوص | ۷۶۷ |
| مهدی محرری | ۸۱۷ |
| بهرام شادفر | ۷۴۸ |
| کاظم تشکری | ۷۳۷ |
| غلامرضا اسلانی | ۷۴۵ |
| ورژ آقاجانیان | ۷۲۱ |
| ماشاءاله امیری | ۷۱۴ |
| رحیم‌قدسی‌زاده | ۷۸۵ |
| یوسف شریفی | ۸۲۲ |
| علی اصغر آویش | ۷۳۶ |
| محمد علی شاپوری | ۷۳۹ |
| سید عبداله سلیلی | ۷۲۰ |
| فرهاد نصیری | ۷۴۴ |
| جعفر ولدان | ۶۸۷ |
| حسین سبزواری | ۸۲۳ |
| منصور کریم زاده | ۷۵۵ |
| محمد مهدی منشی‌پور | ۸۱۲ |
| محمد حسینخانی | ۸۴۱ |
| محمد رضا آقائی سورانی | ۸۰۱ |

### قبولشدگان رشته راه و ساختمان

| نام ونام خانوادگی | شماره‌کارت |
|---|---|
| احسان‌اله کیمیائی | ۲۷۱ |
| بهرام فرقان | ۴ |
| اسکندر داهی طالقانی | ۲۷۳ |
| خسرو شهابی سیرجانی | ۲۹۳ |
| کامران هارون تهرانی | ۳۱۵ |
| سلیمان میشکانیان | ۳۱۴ |
| علی لفضلی یزدی | ۲۴۱ |
| مهران کشاورزیان | ۳۰۸ |

| نام‌ونام‌خانوادگی | شماره‌کارت |
|---|---|
| آلبرت کلاتی زاده | ۱۴۱ |
| بهروزهمتی | ۱۵۰ |
| فریدون معظمی | ۲۶۳ |
| حسین توسلی | ۱۳۹ |
| جمشید احمدیان رزم | ۲۵۸ |
| یوسف نورحیان | ۳۱۷ |
| فرهاد خوشبخت | ۳۰۵ |
| سیروس نبئی | ۲۲۴ |
| حسن فلاح | ۳۰۹ |
| حسن افشین | ۳۱۰ |
| احمد فربودششده | ۲۹۶ |
| مصطفی بلالی | ۳۰۷ |
| سلیمان صعنا | ۳۱۱ |
| دانیال فطورچی | ۱۳۳ |
| ضیاءالدین فرهمند | ۱۳۰ |
| محمد مهدی باطنی | ۱۷۴ |
| شهرام حاجی الیاس | ۲۶۰ |
| سیروس فراهانی | ۱۵۵ |
| منصور نکوئی یزدی | ۱۲۸ |
| محمد صادق | ۱۶۴ |
| علیرضا بنان | ۱۷۲! |
| عباس جزایری | ۱۶۱ |
| پرویز داهی | ۱۹۲ |
| کمال‌الدین میرزائی | ۱۹۶ |
| ابراهیم شریفان طرقبه | ۱۹۳ |
| عبدالحسین نیاکان | ۱۹۴ |
| حسین ناصرالمعمار | ۲۴۳ |
| حسن گرامی | ۳۲۹ |
| ارسلان مالك | ۲۸۱ |
| سعید کارشناس | ۳۱۲ |
| مصطفی رضائی | ۱۸۳ |
| نادره سینائی | ۲۳۵ |
| احمد جناتی | ۱۸۷ |
| هدایت‌اله پدرام | ۲۱۳ |
| سعید سجادپور | ۱۹۵ |
| حمید هاشمیان | ۲۲۰ |

### قبولشدگان رشته الکترونیك

| نام ونام خانوادگی | شماره‌کارت |
|---|---|
| کورش محبوبی | ۴۷۰ |
| رافی آراکلیاس | ۳۶۴ |
| مهربن جم | ۳۴۷ |
| مهربانو پورشست | ۵۱۵ |
| فرهاد نادور | ۳۵۷ |
| سلیمان نصرت‌آبادی | ۳۳۴ |
| محمد رضا جمشیدی | ۴۹۵ |
| محمد رضا یوسفی | ۴۱۱ |
| کیامرز عرب فخری | ۳۷۵ |
| عبدالمجید بهین | ۳۴۴ |
| عبدالحمید قدس | ۴۰۳ |
| منصور صداقت‌پور | ۵۳۰ |
| روبرت طوهماسی | ۴۷۲ |
| عبدالرسول تاج‌الدینی | ۴۰۱ |
| علی حقگو | ۴۳۲ |
| محمد یوسف صادق‌زاده | ۳۹۳ |
| محمد علی شادنوش | ۴۷۱ |
| محمود مرشد | ۳۷۰ |
| مهدی عطریان | ۵۵۰ر۲۴ |
| علی‌اکبر صنعتی دافچاهی | ۴۶۰ |
| حسین احمدی | ۳۳۷ |
| محسن دین‌پژوه | ۴۳۹ |
| محمود مهرآئین | ۳۷۹ |
| مجید سلیمانی پراپری‌آذر | ۵۵۰ر۲۳ |
| حسین وزیری | ۵۱۰ |
| نصرت‌اله مصدری | ۵۲۶ |
| حمید رجائی | ۵۳۷ |
| هادی نیك‌آئین | ۴۹۹ |
| فاطمه سرفراز | ۴۳۴ |
| مظفرالدین کهینم | ۵۲۸ |
| خداداد ماهگرفته | ۳۳۶ |
| حسن محتاطی | ۳۹۴ |
| عباس شریفی | ۵۱۳ |
| علی حاجیانی پاشا کلائی | ۴۲۹ |
| مسعود قاسمی کاکرودی | ۳۳۹ |
| علی‌اکبر میرزابابائی | ۴۸۲ |
| حسین مجیدی | ۳۸۰ |
| بهرام غیبی | ۴۵۳ |
| محمد حسین شریفی | ۴۹۰ |
| سعید سیف‌نثری | ۴۹۴ |
| غلامرضا جابلق نژاد قلعه | ۴۵۲ |
| علی‌حاجی‌آسیابان | ۴۴۲ |

### قبولشدگان رشته صنایع

| نام‌ونام خانوادگی | شماره‌کارت |
|---|---|
| ابراهیم‌شایان | ۹۰۶ |
| جمال گنجه | ۹۰۸ |
| تیمور صدری | ۹۱۳ |
| حمید حضرتی | ۹۵۶ |
| فرزانه فرقانیان آرانی | ۹۷۱ |

**از پذیرفته شدگان درخواست میشود جهت دریافت برگ مصاحبه دروقت اداری روز های شنبه ششم بهمن ماه و یکشنبه هفتم بهمن ماه و دوشنبه هشتم بهمن ماه ۱۳۵۲ بامور اداری سازمان رادیوتلویزیون ملی ایران واقع در خیابان تخت‌طاووس ـ نبش روزولت مراجعه فرمائید .** م‌الف ۱۹۳۱۵ آ ـ ۷۷۳۲۶

## شنبه‌ها دنیای ورزش


تلویزیون ترانزیستوری معمولی مال عهد بوق است

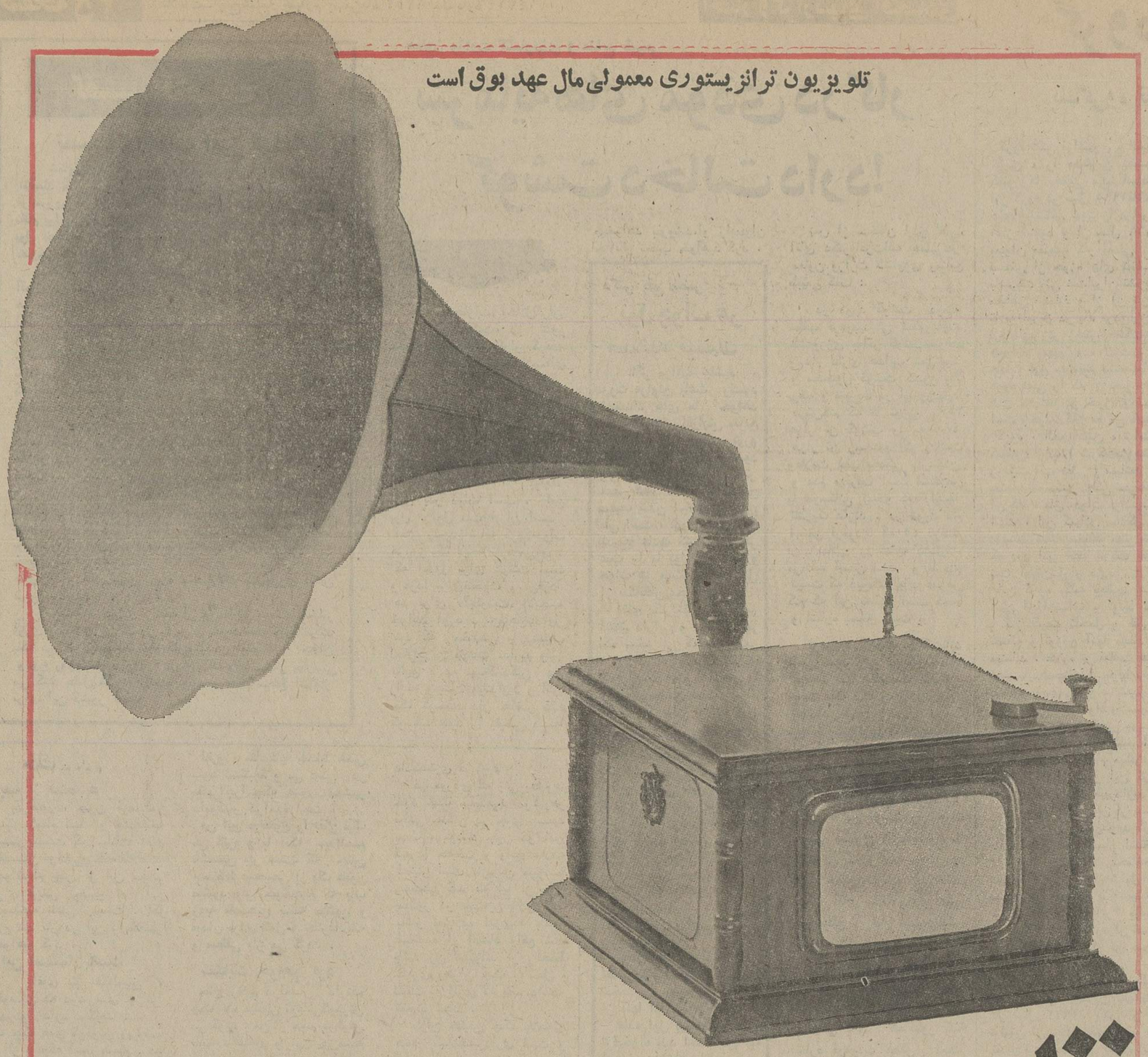

# تلویزیون عهد بوق چرا!

حتی تلویزیون‌های ترانزیستوری معمولی که فقط یك مدار ای . سی دارد حالا قدیمی شده است

اکنون در ایران فقط

## تلویزیون سوپرترانزیستوری آزمایش (فول‌ماتیك)

- ۵ مدار ای.سی دارد .
- مجهز به تاچ‌کنترل یا **کلید جادو** است
- ازفرستنده رنگی تصویر سیاه و سفید پخش میکند و هیچوقت خراب نمیشود

توضیح: مدارات ای.سی سرعت گیرائی صوت و تصویر را تا حد مافوق تصوری بالا می‌برد
کلیدجادو یا تاچ کنترل سلکتور باحرارت انگشت و بدون هیچگونه فشار ( یا حرکت ) بطور معجزه آسا کانالها را عوض میکند
بزودی فرستنده رنگی درایران تاسیس میشود
وشما بااین تلویزیون‌جدید میتوانیدازبرنامه‌های آن استفاده کنید

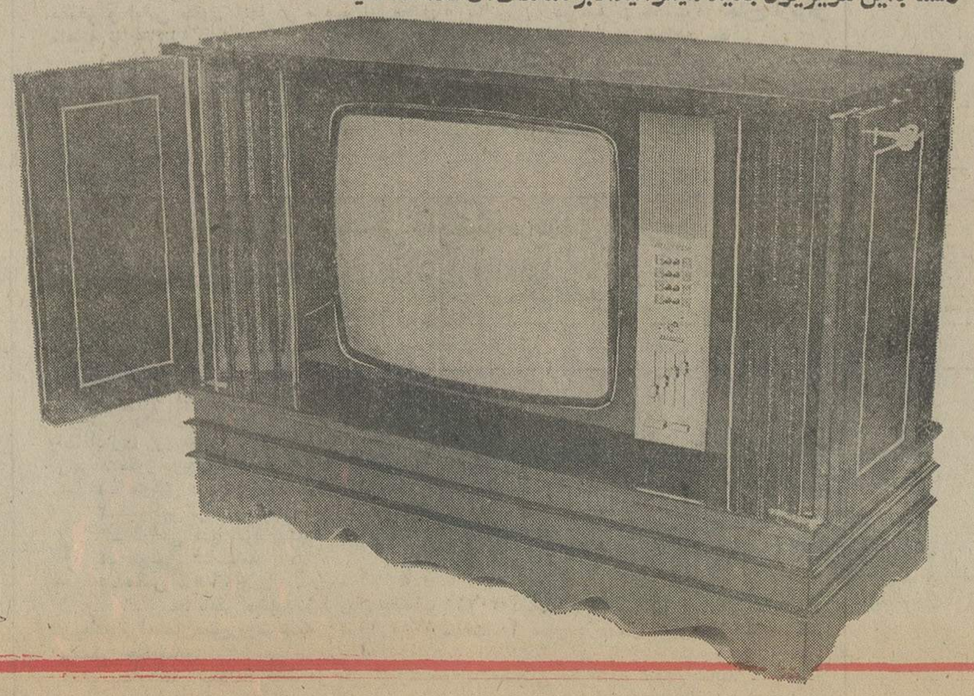

گام

اطلاعات ـ پنج‌شنبه چهارم
بهمن‌ماه ۱۳۵۲ ـ شماره ۱٤۳۱٤

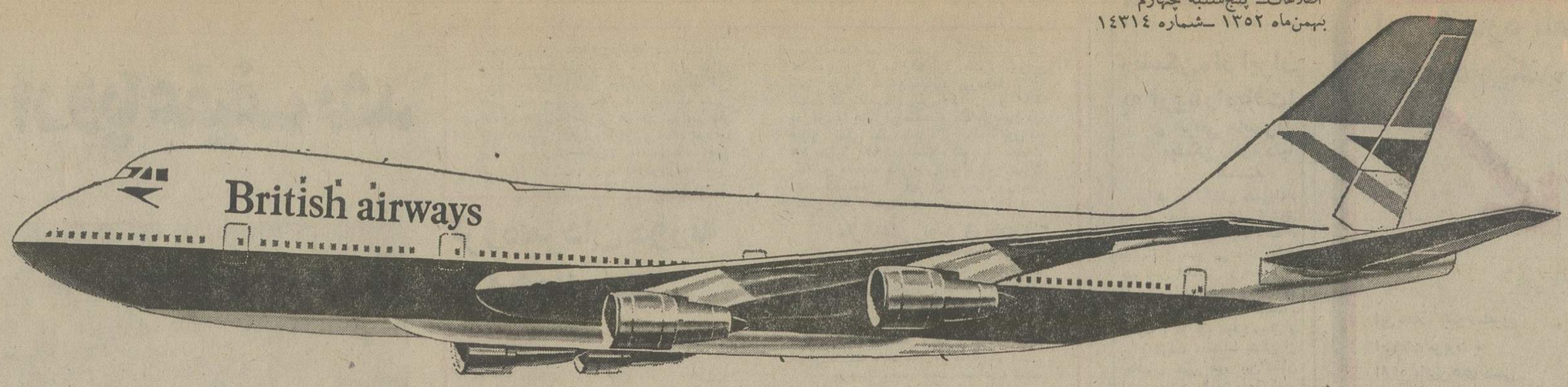


# بی.او.اِ.سی (BOAC)

# اعتراف میکند: حالا یک خط هوائی مجهّزتر از بی.او.اِ.سی (BOAC) وجود دارد

بی.او.ا.سی BOAC معتبرترین خط هوائی بین‌المللی به خطوط پیشرو بی.ای.ا. BEA که مشهورترین خطوط هوایمائی اروپاست پیوست و از این اتحاد مظمترین خطوط هوائی جهان یعنی هواپیمائی بریتانیا بوجود آمد

تا شما در پروازهای آینده خود حتی بیش از پرواز با بی.او.ا.سی BOAC احساس ایمنی و آسایش کنید.

هواپیمائی بریتانیا هواپیماهای بیشتری در اختیار دارد. به نقاط بیشتری پرواز میکند و مسافرین بیشتری را نیز حمل میکند اما عظمت هواپیمائی بریتانیا در اینست که با تمام این گستردگی هرگاه شما مسافر ما باشید احساس خواهید کرد که شما تنها مسافر هواپیما هستید

و همهٔ این تشکیلات صرفاً بخاطر شخص شما بوجود آمده است.

سفر آینده را با هواپیمائی بریتانیا انجام دهید تا دریابید که حالا یک خط هوائی مجهزتر از بی.او.اِ.سی BOAC وجود دارد:

# هواپیمائی بریتانیا
# British airways

یعنی اتحاد بی.او.ا.سی BOAC و بی.ای.ا BEA پیشروترین خطوط هوایمائی اروپا

تهران: خیابان شاهرضا شماره ۳۲۳ ـ تلفن ۹ـ۳۱۲۳۲۵ آبادان: سان شاین آرکاد ـ تلفن ۳۱۵۴ـ۲۴۷۱ شیراز: صندوق پستی ۷۸ تلفن ۴۸۶۹ـ۴۵۶۱

مدهای بهار ۱۹۷۴

# اروپا عفیف شد

مدسازان امسال اعلام کرده‌اند : دامن زیرزانوامسال عالمگیر خواهد شد ، بهمین جهت امسال در طرحهای‌جدید مد(بهار۱۹۷۴)ازمینی‌ژوپ‌نشانی نمی بینیم ، لباس صبح ، لباس برای میهمانیهای عصر و کوکتل با دامنهای گشاد پلی‌دار ویا کلوش و ترک ،ولباس برای شب بادامنهای گشاد توصیه مدسازان است .

سه طرح این صفحه وسیله « لوئی‌فروشانل » طراحی‌شده ولباسهایی بسیار راحت است بادامنهایی که سرزانو را می پوشاند میتوان این نکته را از قول یک طراح مد ایرانی نقل کرد که دنیا پس از اینهمه بی بندوباری انگار درپی‌چاره‌جوئی برآمده و ظاهرا از مدلباس شروع کرده است مگر نه‌اینکه بسیاری از لباسهای هوس‌انگیز ( مینی‌ژوپ و مینی‌شووت ومد زیرپراهنی و ...»راهمین آقایان رواج داده ودنیا کورکورانه پیروی کرده بود ظریفی میگفت انگار کمبود نفت دنیا را عفیف کرده است ولباسهای بلند ، برای گرمای تن ضروری بنظر رسیده است .

## گروه مردان دوزنه رو بزوال است

چندی پیش مقاله‌ای داشتیم با عنوان «نسل هوومنقرض میشود » واز قرار معلوم باتایید مرکزآمار ایران باردیگر میتوانیم این معنی رابه صورتی دیگر بازگوئیم که «نسل مردان چند زنه منقرض خواهد شد »درآمار های جمعیتی همواره افزونی تعداد مردان برزنان بطرز چشمگیری دیده میشد . یعنی در برابر هر ۱۰۰ زن ۱۰۴مردوجود داشت

اما آهنگ رشد جمعیت زنان ایران در فاصله سالهای ۱۳۳۵ تا ۴۵ از ۹ میلیون و ۳۰۰ هزار نفر به ۱۲ میلیون وچهارصدهزار نفر رسید وطی پنجسال بعد یعنی ازسال ۴۵ تا ۱۳۵۰ این رقم به ۱۳ میلیون و ۳۰۰ هزار نفر بالغ گردیده و باین ترتیب میتوان گفت بتدریج بین جمعیت کل وتعداد زنان موازنه آماری برقرار میگردد .

مسئله عدم تعادل جنسیت بدینگونه در جامعه ایران از میان خواهد رفت . ازدواج بامرد زن‌دار ممنوع میشود بررسیها نشان میدهد که تادهسال پیش ۴۰ هزار و ۸۸۰ نفر مرد با همسران متعدد و گاه حرمسرا در ایران زندگی میکرده‌اند . این رقم اکنون به ۱۸ هزارو ۹۷۰ نفر رسیده است . جامعه‌شناسان معتقدند که امروز تعداد بسیاری از زنان شهرنشین از ازدواج بامرد زن‌دار امتناع واکراه دارند .

### علل کاهش تعدد زوجات

بدون شک بالا رفتن سطح سواد ودانش زنان ، ناسازگاری و نفرتی که جامعه‌نسبت به «هوو » ابراز میدارد واستقلال‌نسبی‌مادی که زن باکسب مهارتها و مشاغل بدست‌آورده است و احتمالا اعمال قانون حمایت خانواده تعدد زوجات را کمتر کرده است . شاید لزومی نداشته باشد که آمار دقیقی در دست داشته باشیم تا بگوئیم علت عمده‌ای‌که سبب میشود زنی ریزه‌خوار سفره‌زنی دیگر شود نیازمادی وغم‌نان است باید گفت همسر نخست نیز که سایه سنگین هوورا بر وجود خود تحمل می کند وناچار است چرا که معمولا عدم استقلال مادی زن دلیل عمده ضعف و بدبختیهای اوست .

## «بشکن» از ایران به اروپا راه یافت!

*** ایرانی ها بهترین «بشکن زنان» دنیا هستند**

شاید دردنیاکمتر کسی‌باشد که در حالتی سرشار ازشوق و شادی «بشکن» نزده باشد . با اینحال هیچ می دانیدکه‌این بهم زدن انگشتان و صدائی‌که از آن تولید میشود و ایرانیها آن را «بشکن» نام داده‌اند ، چگونه و از چه موقع رونق و رواج گرفت ؟ مسلما بشکن از زمانهای خیلی دور بین‌آدمیان شیوع یافته است ولی‌کسی مینکر آنرا نمی‌شناسد.میگویند بشکن از شرق ، به غرب رفته است . در شماره این هفته ، اطلاعات‌هفتگی‌گزارش‌خواندنی و جامعی پیرامون بشکن دارد. در قسمتی‌ازین گزارش ، اطلاعات هفتگی به نقل از یک روزنامه ایتالیائی ، نوشته‌است بشکن‌زنان دنیاهستند. بعضی‌از یافته است . ایرانی هابهترین بشکن دنیا هستند . بعضی از زنان ایرانی آنچنان بشکن می‌زنند که صدایش تا مسافت زیادی میرود .

**مجله دنیای ورزش با مطالب خواندنی همه هفته در روزهای شنبه منتشر میشود**

**غذای عروسی**
کاشر ـ تلفن ۶۶۶۲۹۳

**آگهی تدریس خصوصی**

عده‌ای از دانشجویان مدرسه عالی بازرگانی آماده تدریس خصوصی در رشته های ریاضیات ـ حسابداری ـ دفترداری ـ زبان میباشند .

دانش آموزان عزیز می توانند در ساعات اداری با تلفن های : ۶۲۶۵۲۰ ـ ۶۲۱۳۱۳ ـ ۶۲۶۰۸۰ تماس گرفته و یا به امور دانشجوئی مدرسه عالی بازرگانی واقع در خیابان عباس آباد نبش بخارست مراجعه نمایند .

امور دانشجوئی مدرسه عالی بازرگانی

م الف ۱۹۹۲۲۲
آ ـ ۷۶۸۰۰

**آگهی مسابقه ورودی دوره‌های لیسانس شبانه دانشکده علوم دانشگاه ملی ایران ـ نیم‌سال دوم سال تحصیلی ۵۳ـ۱۳۵۲**

دانشگاه ملی ایران برای دوره های‌لیسانس‌شبانه دانشکده علوم در نیمسال دوم سال‌تحصیلی جاری تعدادی دانشجو بشرح زیر می پذیرد :

| رشته تحصیلی | تعداد دانشجو | نوع دیپلم |
|---|---|---|
| ریاضی | حداکثر ۴۰ نفر | ریاضی |
| زیست شناسی | حداکثر ۴۰ نفر | ریاضی یا طبیعی |
| شیمی | حداکثر ۴۰ نفر | ریاضی یا طبیعی |
| فیزیک | حداکثر ۴۰ نفر | ریاضی |

تاریخ امتحان :
امتحانات در ساعت ۱۰ صبح روز جمعه۱۲ بهمن ماه ۱۳۵۲ در محل دانشگاه‌ملی‌ایران برگزار خواهد شد .
و کارت های ورودی داوطلبان از ساعت۸تا ساعت ۱۶ روز ۱۱ بهمن ماه در محل‌دانشکده توزیع میشود .
مواد امتحانی: برای رشته های فیزیک و ریاضی

| | | برای رشته های زیست شناسی و شیمی | |
|---|---|---|---|
| فیزیک | باضریب ۳ | شیمی | باضریب۳ |
| ریاضی | باضریب۳ | طبیعیات | با ضریب۳ |
| شیمی | باضریب۱ | فیزیک و ریاضی | باضریب۱ |
| زبان فارسی و تاریخ ایران | باضریب۱ | زبان فارسی و تاریخ ایران | با ضریب۱ |
| زبان خارجه | باضریب ۲ | زبان خارجه | باضریب۲ |

امتحانات بصورت تستی چهارجوابی ودر حدود برنامه دوره دوم متوسطه خواهد بود .

**شرایط اختصاصی دوره شبانه :**
برنامه آموزشی دوره های لیسانس شبانه با شرائط اختصاصی مشروحه در زیر مانندبرنامه‌همین رشته ها در روز میباشد :
الف ـ حداقل دوره شبانه پنجسال وحداکثر هشت سال است .
ب ـ حداکثر واحد برای هرنیمسال ۱۴ واحد است .
ج ـ ساعات کلاس از ۱۷ تا ۲۱ میباشد
د ـ پذیرفته شدگان در یکی از رشته های شبانه نباید در هیچیک از رشته های تحصیلی‌این دانشگاه و یا دیگر دانشگاه ها و موسسات‌آموزش عالی کشور مشغول تحصیل باشند .
ه ـ داوطلبان باید برگ پایان خدمت‌وظیفه یا معافیت دائم در دست داشته باشند .
و ـ زبان خارجی دوران تحصیل انگلیسی یا فرانسه است .
ز ـ دانشجویان رشته های شبانه از هیچیک از امتیازات دانشجوئی نظیر : وام ، کار، کمک‌هزینه تحصیلی نمیتوانند استفاده کنند .
ح ـ پذیرفته شدگان هنگام ثبت‌نام بایدمبلغ ـ۱۷۰۰۰ ریال بابت شهریه‌نیمه‌دوم سال‌تحصیلی بپردازند . ضمنا حق‌التعلیم سالیانه رشته های‌شبانه ۳۴۰۰۰ ریال است .

**مدارک ثبت نام :**
۱ـ فتوکپی گواهینامه دوره کامل متوسطه
۲ـ دوبرگ فتوکپی یا رونوشت شناسنامه
۳ـ فتوکپی برگ پایان خدمت وظیفه یـا معافیت دائم
۴ـ شش قطعه عکس ۴×۶( داوطلب باید مشخصات خود را از روی شناسنامه شخصا درپشت هرعکس نوشته باشد ) .
۵ـ رسید بانکی به مبلغ۵۰۰ ریال بابت‌حق ثبت‌نام که باید به حساب شماره ۱۰۰۲ دانشگاه ملی ایران شعبه ۶۷۶ (اوین) یا بهمین حساب دریکی از شعبه های بانک ملی ایران در تهران‌ویا شهرستان ها پرداخت شده باشد .
در صورت شرکت نکردن داوطلبو یاقبول نشدن وجه ثبت‌نام و مدارک بهیچوجه مسترد خواهد شد .

**درخواست ثبت‌نام‌در مسابقه ورودی دوره شبانه دانشگاه ملی ایران‌درنیمسال دوم سال تحصیلی ۵۳ـ۱۳۵۲ اینجانب با مشخصات زیر :**

۱ـ نام خانوادگی — محل درج حروف‌الفبای نام خانوادگی بترتیب از راست‌به‌چپ

محل درج حروف نام بترتیب از راست به‌چپ

۲ـ نـــام

۳ـ نام‌پدر ۴ـ شماره شناسنامه ۵ـ محل صدور ۶ـ تاریخ تولد

۷ـ محل تولد ۸ـ نوع‌دیپلم متوسطه : طبیعی ☐ ریاضی ☐

۹ـ زبان خارجی که امتحان میدهم : انگلیسی ☐ فرانسه ☐

داوطلب شرکت در مسابقه ورودی رشته لیسانس‌شبانه ☐ دانشگاه ملی ایران هستم .

(فقط یك رشته باید ذکر شود) . نشانی کامل :

تلفن : تاریخ امضاء

داوطلبان این قسمت از روزنامه را بریده و پس از تکمیل با مدارک خواسته شده باید با پست‌سفارشی بترتیبی بفرستند که تا روز ۵ بهمن ۱۳۵۲ به‌آدرس : تهران ـ اوین ـ دانشگاه ملی ایران ـ اداره کل‌آموزش برسد.
به‌درخواست‌هائی که پس از تاریخ فوق برسدو یا فاقد مدارک خواسته شده باشند مطلقا ترتیب اثر داده نخواهد شد.

دانشگاه ملی ایران

آ ـ ۷۲۱۵۴

# جدول های اطلاعات

## جدول عادی

### شماره ۷۶۴۴

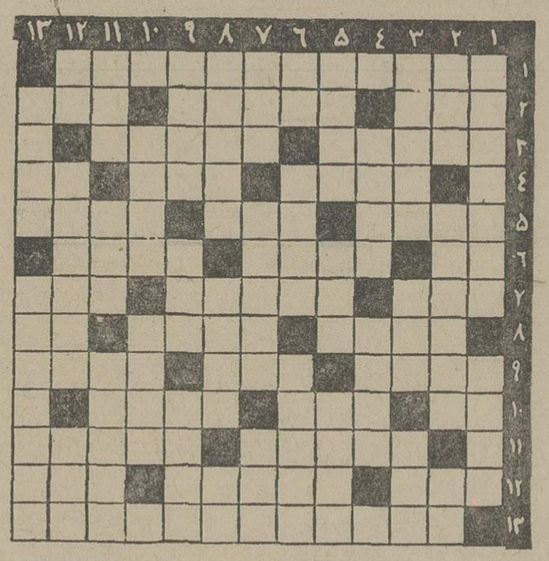

افقی :
۱ـ از نشریات وابسته به سازمان اطلاعات ۲ـ نغمه‌وآواز ـاز تنقلات شاگرد مدرسه که باآب آلو درست می کنند ـ مایه عیش آدمی ۳ـ آرزو ـ زیبائی و لطف و فریبندگی۴ـ عصرـاز اشکال هندسی ـضمیر ۵ـ مرگ ـ به دهان بزی شیرین بایدـ کفش ۶ـ طایفه‌ای در ایران ـشدف و سوراخ ـچون حرکت باشد خدا میدهد ۷ـاز شهرهای ایران با شیرینی‌های معروف ـبعد از تصویب مجلس قانون میشود ـاز اعداد ۸ـ از بندرسته ـ کارگر گرمابه ـ لوله بریده ۹ـ علامت شادمانی برخسار ـاز حیوانات شکاری که گوشتش برای کباب جان میدهدـ گرانبها ۱۰ـ حرف نفی ـ مربوط به‌آتیه است ـ حساب و شماره ۱۱ـ دریائی بین دریای سیاه و مدیترانه ـ پاك و پاکیزه ۱۲ـ لباس ـ معروف‌جد ۱۳ـعاشق‌ومعشوق.

عمودی:
۱ـاسم دیگر آسیای‌صغیر ـ سابقا برای جلوگیری از سیل دور تا دور تهران کنده‌بودند ۲ـ حال و نوع ـحکیم دانشمند ـخوب نیست ۳ـ چراغ نفتی ـ سارق‌ـ ثروت۴ـقاطر ـبانشاسته میزنند ۵ـ مخفی نیست ـبهشت را گفته‌اندـخواهش ۶ـ ضمیری است ـ از سبزیهای خوشبو که بیشتر با ترخون می آید ـ آدمهای ایرادگیر می گیرند ۷ـ تمام و کامل ـ زیرپامانده که اینطور شده است ـ عموم ۸ـ معمولا به چیز های‌پریشان و درهم ریخته می گویند ـ به صبراز غوره ساخته‌اند ـتکرار یك حرف ۹ـ اگر سرکش اضافه داشت خسته و رنجور میشد ـ قیمت ـ نقطه مقابل جمع ۱۰ـ درازگوش ـ پهلو ۱۱ـ گردش ـ پایه ـپاکیزه است و باز هم در همین حول‌و حوش‌آمده‌است ۱۲ـسرسلسله اعداد ـ استیلا یافته ـ پدر پدر ۱۳ـ ادعای پیامبری کرد و ارژنك آورد ـ علاقمند .

## جدول ویژه

### شماره ۴

افقی :
۱ـ ژاندارک ۲ـ از عناوین فرمانروایان سابق هند ـ همینطور برای خود خانمی است اما همراه پنجره شیرینی میشود ـ عمیق ۳ـ از شهر های غرب ـ پهلو ۴ـ در دم آخر می‌گویند ـ مرزی درشمال ـ یازده ۵ـ کی پذیرد همواری ؟ ـ کشور عربی ـ از اقسام نوار ضبط صوت ۶ـ ضمیر و ارونه ـ معمولا باعمل‌جراحی‌برمی‌دارند ـ چه‌خوش که بی‌خون دل آید به کنار ۷ـ مال شتر را به دیدار عرب بخشیده‌اند ـ اگر گردن بندی باشد برای انسانها نیست ـ گذشت سالیان بریشت می‌گذارد ۸ـ بلا و آزار ـ دیواره صورت ـ اگر باشد ۹ـ معمولا پای آواز می‌گذارند ـ در کتابخانه فراوانند ـ مدساز نوپرداز ۱۰ ـ راه میان‌بر ـ درشت و ناهموار ـ سرش را ببرید یا نبرید گردنش دراز است ۱۱ـ جای هلاک ـ بعد از اقرار فایده‌ای ندارد ۱۲ـ شکرینش کنایه از لب معشوق نیز هست ـ بانک ـ پس و پشت۱۳ـ جوهر نمک.

عمودی :
۱ـ صاحب انکرالاصوات ـ در مورد زیبائی اندام خانمها نقش بزرگی دارد ۲ـ حرف دردوحسرت ـ بادمجانش معروفتر وخوشمزه‌تر است ـ گردن ۳ـ از سازمانهای دولتی که تخصص اصلی آن وعده دادن است ـ میز قاری ـ از موجودات مزاحم ۴ـ معروفترین قهرمان کتاب ایلیاد ـ از سلاحهای سرد ۵ـ مضراب ـ اگر برای دیگران طلا باشد برای ما نیست ـ شهرها ۶ـ علامت جمع ـ موتور گازوئیلی ـ از شهرهای عراق ۷ـ بزرك ـ بزرگی ـ محل اصلی زندگی اکثر خانواده ها ۸ـ زینت‌زلف و بسته کادو ـپارچه‌ابریشمین ـزردروی زورمند ۹ـ ساعتهای بزرك دیواری هم داشت ـچربی ـواحد پول ۱۰ـ از شهر های ایران ـفقط یك‌نفر است ۱۱ـ دریائی در اروپا ـ از گیاهان دریائی ـاسم مستعار نویسنده خاموشی دریا ۱۲ـ جنس‌قوی ـ سابقا معین نایب بود ـ حرف تصدیق ۱۳ـ درکنارش قدر آب چه دانند ـاز پایه گذاران مکتب کوبیسم .

### حل جدول ویژه شماره ۳

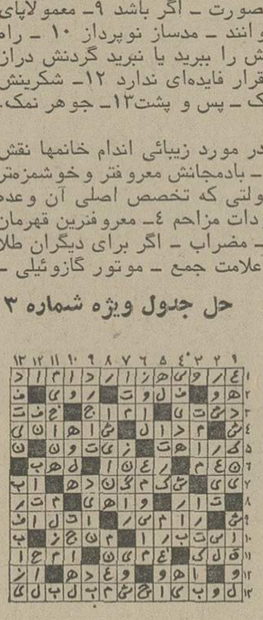

### حل جدول شماره ۷۶۴۳

**این شماره تلفن معجزه میکند :**

برای صنایع پلاستیکی

۳۱۱۸۳۰
۳۱۱۸۳۰
۳۱۱۸۳۰
۳۱۱۸۳۰
۳۱۱۸۳۰
۳۱۱۸۳۰
۳۱۱۸۳۰
۳۱۱۸۳۰
۳۱۱۸۳۰
۳۱۱۸۳۰

این شماره تلفن کاملترین اطلاعات مربوط به انواع ماشین های‌دستی و همچنین ماشین های پنوماتیك وتمام اتوماتیك مخصوص‌کیسه دوزی و سرکیسه دوزی پلاستیك

**جوش (پلی اتیلن)**
ماشین‌های بسته‌بندی پاکت‌های پلاستیکی و پاکت‌های نایلونی آلومینیومی و پی . وی . سی مخصوص موادشیمیائی‌غذائی ومایعات وهمچنین اطلاعات مربوط به ماشین‌های پرس فشار قوی

**جوش (پی . وی . سی)** مورد نیاز کارخانه‌های کفش ماشینی . روکش اتومبیل و سایر صنایع سراجی را در اختیار شما قرار میدهد .

شرکت نعیم : خیابان نادری جنب هتل نادری کوچه نو شماره ۲۰

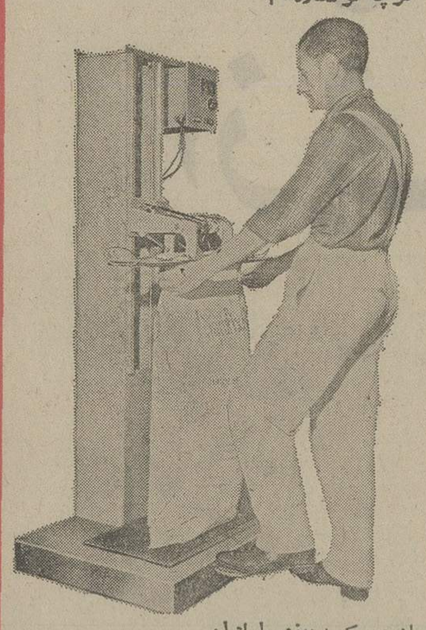

ماشین سرکیسه دوزی پلی‌اتیلن
برای ۴۰۰ تا ۸۰۰ دوخت درساعت

**نمایش فیلم «زنها و کاراته» به بعد موکول شد**

زنانی وحشی و نیمه برهنه ، مردانی خشن و گرسنه عشق در پرماجراترین دوران تاریخ رودرروی‌یکدیگر قرار میگیرند

**آغاز هفته دوم درگروه سینماهای سانترال ـ متروپل ـ رویال**

دراین‌فیلم می بینید که‌چگونه زنان جنگجوی آمازون برای دفاع ازخود درمقابل مردان مهاجم از هرحیله‌ای استقبال می کنند

**B.B.C لندن**

تنها از متد سمعی و بصری (بی‌بی‌سی)لندن میتوانید راسا تلفظ وگرامرصحیح زبان انگلیسی را در کمترین مدت بیاموزید .

مرکزفروش ـ خیابان نادری ،کتابخانه میسو تلفن: ۳۱۲۹۴۰

**فقط چرم که یك محصول طبیعی است با طبیعت پا سازگار است .**

**فروشگاههای کفش ملی چرمی بودن رویه و آستری کفش را تضمین میکنند**

در دادگاه تجدید نظر متهمین توطئه سوءقصد به خاندان سلطنتی

# حکم اعدام دو نفر به زندان تبدیل شد

دادرسان دادگاه شماره یک تجدیدنظر علنی اداره دادرسی نیروهای مسلح شاهنشاهی پس از ۸ ساعت وده دقیقه‌شورو رسیدگی به پرونده اتهامی ۱۲ نفر متهمین توطئه سوء قصد به‌حیات‌شاهنشاه آریامهر ، علیاحضرت شهبانو و والاحضرت همایون ولایتعهد رای خود را صادر کرد .

بموجب این رای۵ نفر ازمتهمان به اعدام محکوم شدند و هفت نفر بقیه از ۱۵ تا یک سال حبس محکومیت یافتند .

ساعت ۹ و ده دقیقه بامدادديروز پس از پایان آخرین دفاع متهمین ختم دادرسی اعلام‌شد و دادرسان دادگاه وارد شور شدند .

منوچهر سلیمی مقدم (۱۵سال‌حبس)

در ساعت ۵ و ۲۰ دقیقه بعد از ظهر دیروز دادرسان از شورخارج شدند و رسمیت دادگاه بوسیله تیمسار سرلشگر بهرون یا حضور متهمین و وکلای مدافع آنان و خبرنگاران اعلام شد .

رئیس دادگاه خطاب به منشی اظهار داشت رای دادگاه خوانده شود .

بموجب رای صادره محکومیت۱۲ نفر متهمین باین شرح اعلام گردید :

طیفور بطحائی اعدام ، خسرو گلسرخی اعدام ، منوچهر سلیمی مقدم ۱۵ سال حبس جنائی درجه یک ، کرامت‌اله دانشیان اعدام ، عباسعلی سماکار اعدام ، محمدرضا علامزاده‌اعدام، رحمت‌المجمشیدی ده سال حبس درجه یک جنائی ، ابراهیم فرهنگ‌رازی۳ سال حبس جنائی درجه‌یک ، شکوه میرزادگی

رحمت‌اله جمشیدی ( ۱۰ سال حبس)

(فرهنگ‌رازی) سه سال‌حبس‌درجه یک جنائی ، مریم اتحادیه به سه سال حبس جنائی درجه یک ، مرتضی سیاهپوش ۵ سال حبس جنائی درجه یک ، فرهادقیصری به یک سال حبس جنحه‌ای .

**تخفیف مجازات**

دادگاه عادی‌شماره‌یک علنی‌اداره دادرسی نیروهای مسلح‌شاهنشاهی ۷ تن از متهمین را محکوم به اعدام نمود ولی در دادگاه شماره یک تجدید نظر دو نفر به اسامی (منوچهر سلیمی‌مقدم و رحمت‌اله جمشیدی) که ضمن اظهارات و آخرین دفاع خویش شدیدا اظهار ندامت کرده بودند از اعدام‌رهائی یافتند و به ترتیب به ۱۵ سال و ده سال حبس محکوم شدند .

مریم اتحادیه که در دادگاه‌عادی به ۵ سال حبس محکوم شده بود نیز که ضمن اظهار ندامت ، از عمل خود منفعل گشته بود در دادگاه تجدید نظر به سه سال حبس محکوم شد .

فرهاد قیصری متهم‌ردیف‌دوازدهم که در دادگاه عادی به سه سال حبس محکوم شده بود در این دادگاه به یک سال حبس‌جنحه‌ای محکومیت یافت .

## باید واقعیت‌ها را شناخت

پیروزیهای درخشان و پیاپی ایران در قلمرو اقتصاد ، سیاست خارجی و دست‌یابی به منابع‌ملی و تثبیت حاکمیت سیاسی در گروه کشورهای آزاد جهان و بالاخره آنچه که طی سالهای اخیر به رشد جامعه‌وگسترش‌امکانات سرزمین ما انجامیده است ، دشمنان سوگند خورده‌ایران را بتکاپوئی عبث ومذبوحانه ودر سطح اعمال ضد انسانی برانگیخته است .

کینه جوئی و خصومت به استقلال کشور ما ومخالفت با پیشروی ایرانی پدیده‌ای نو یافته نیست و قرنهاست که سرزمین ما بخاطرامکانات شگفت‌آور طبیعی ،مقدورات استثنائی خود که ناشی از استعداد هموطنان ما و پشتوانه مستحکم تاریخی و ذهنی ایران است هدفتوطئه های طراحان نقشه های ضد ملی بوده است .

و اکنون ملت ایران باحرکت کاروان انقلاب وبا اتکاء به هشیاری ذاتیش منشاء دگرگونیهای عظیمی خواهد شد که نه تنها موقع اورا در منطقه بلکه سراسر جهان به اوج خواهد رساند .

گفتیم که سخن از بدسگالی دشمن‌نیست چرا که از خصم جز نابکاری نباید انتظاری داشت ولی آنچه ضروری است یافتن این پاسخ است‌که چرا نسل جوان ما بایدملعبه این سیاستگریهای رذیلانه شود و چگونه است که برای‌انجام‌توطئه های‌استقلال شکن از عده‌ای جوانان ما یاری گرفته میشود .

نگاهی به متن آخرین دفاع متهمین به سوء قصد به‌جان شاهنشاه نشان میدهد که دشمن سخت در کمین فریب و اغفال عزیز ترین ذخائر معنوی کشور ما یعنی‌نیروی جوان است وبا وجوداینکه بارها در این رهگذر با شکست و بدنامی روبرو شده همچنان چشم طمع به جوانان دارد ولی چون اکثریت نسل جوان کشور ما رنگ فریبکارانه دشمن را می‌شناسد جزبه‌اغفال‌معدودی موفق نمیشوند که آنها نیز در نخستین دیدار با واقعیات از رفتار و اندیشه خود شرمسار و منفعل میشوند و همین مسئله است که دشمن را مایوس تر از همیشه‌میکند و برهشیاری ما برای بزرگداشت دست‌آورد های انقلابی جامعه ما که برهبری شاهنشاه آریامهر حاصل شده است راسخ‌ترمیسازد.

مقررات عبورومرور در روز ششم بهمن

## عبور یا توقف اتومبیلها در بعضی خیابانها ممنوع شد

**اطلاعیه**

چون روز شنبه ششم بهمن ماه سال جاری مصادف با سال‌روز انقلاب شاه و ملت میباشد طبقات و دستجات مختلف و اهالی محترم پایتخت به منظور بزرگداشت این روز تاریخی ، در جشن و دمونستراسیون عمومی شرکت مینمایند . لذا اداره راهنمائی و رانندگی برای ایجاد تسهیلات لازم و امکان شرکت قاطبه مردم در این مراسم مقررات زیر را در روز مذکور بموقع اجرا میگذارد و انتظار دارد که اهالی محترم پایتخت در اجرای آن باماورین انتظامی همکاری و تشریک‌مساعی نمایند .

۱ـ عبور و مرور وسائط نقلیه از ساعت۶ و سی‌دقیقه روز۶ر۱۱ر۵۲ الی خاتمه مراسم در مسیر های مشروحه ذیل ممنوع خواهد بود .

خیابان پهلوی امیریه حدفاصل خسن‌آباد تا میدان باغشاه‌خیابان جامی و پاستور حدفاصل تقاطع عزیزخان تا کیوان. خیابان‌باستیون شرقی و غربی .

۲ـ پارک کلیه وسائط نقلیه از ساعت ۵ وسی‌دقیقه روز۶ر۱۱ر۵۲ درخیابانهای‌پهلوی و امیریه‌حدفاصل میدان ولیعهد تا تقاطع منیریه ، سپه حدفاصل تقاطع باغ ملی تا میدان باغشاه ، سیمتری‌حدفاصل حشمت‌الدوله تا میدان قزوین ، منیریه حدفاصل تقاطع لشگر تا امیریه ، جامی‌حدفاصل حافظ الی پهلوی ، پاستور حدفاصل تقاطع جامی‌تاکیوان، کاخ حدفاصل‌تقاطع سپه تا شاه ، دانشگاه جنگ ـ حدفاصل سیمتری تا گلشن،کمالی حدفاصل لشگر تا کاشان و طول خیابانهای پاستیون ، کاشان و کیوان ممنوع‌خواهدبود وبه‌مامورین انتظامی دستور داده شده است چنانچه اتومبیلی در محلهای‌ممنوعه فوق‌الذکر متوقف شده باشد نسبت به انتقال آن به محل مجاز اقدام نمایند .

۳ـ خیابان سیمتری حدفاصل تقاطع شاه تا میدان قزوین‌ازساعت ۶ و سی دقیقه‌الی۹ روز۶ر۱۱ر۵۲ از شمال به جنوب یکطرفه و از ساعت ۹ تا ۱۴ بکلی ممنوع میباشد .

۴ـ خیابان شاهپور حدفاصل حسن‌آباد تا مولوی از ساعت ۶ و سی دقیقه تا ۹ روز مذکور از شمال به جنوب یکطرفه وازساعت ۹ به بعد دوطرفه خواهد بود .

۵ـ خیابان کمالی از ساعت ۶ و سی دقیقه روز مذکور تا خاتمه مراسم از شرق به غرب وجنوب به شمال یکطرفه میباشد .

۶ـ خیابان باستان‌حدفاصل‌سه‌راه طرشت الی حشمت‌الدوله ازساعت ۶ و سی دقیقه روز فوق‌الذکر تا خاتمه مراسم از جنوب به شمال یکطرفه میباشد .

۷ـ تردد وسائط نقلیه در خیابان آذربایجان شرقی حدفاصل میدان رشدیه تا خیابان باستان از ساعت ۶ و سی دقیقه روز مذکورتاخاتمه مراسم بکلی ممنوع میباشد .

۸ـ خیابان دانشگاه‌جنگ‌حدفاصل سه‌راه دبیرستان نظام تا سه‌راه طرشت از ساعت ۶ و سی دقیقه روز مذکور الی خاتمه مراسم از شرق به غرب یکطرفه خواهد بود .

۹ـ حرکت وسائط نقلیه ازساعت ۶ و سی دقیقه روز مذکور تاخاتمه مراسم ، در خیابان سوم اسفند بسمت غرب ممنوع میباشد .

## ماه محرم

**ماه سوگواری برشهادت سرور آزادگان**

**جهان تشیع با آغازماه‌محرم که امسال از روز جمعه(فردا) آغاز میشود یاد شهادت سرور آزادگان و پیکارجوی دلاور حضرت حسین‌بن‌علی پیشوای حقیقت‌پرست مسلمانان راگرامی میدارد و سوک عزیز خاندان پیامبر و سنتگذار مکتبراستی و حق خواهی را برگزار میکند .**

**جایگاه رفیع حضرت امام حسین فرزند عالی‌تبار و حافظ جانباز اسلام را او با تثارخون پاک خویش ابدیت بخشید و خاطرهای جاودانه از فضیلتو پایداری را در صفحات تاریخ بجا نهاد**

**ماه محرم، روزهای‌سوگواری و توجه به خداوند و تجلیل از گلگون کفنان صحرای شهادت کربلاستو لحظه اندیشه‌مسلمین است تا به تفکر درباره فلسفه واقعی هستی و حکمت شهادت سردار بزرگ اسلام بپردازند.**

**ما با همدردی و یکدلی با میاینونها هموطن مسلمان‌خودکه باستقبال این ماه سوگواری و تجدید خاطره فرزند خونین‌کفن حضرت علی‌بن ابیطالب‌میشتابند این مصیبت تاریخی را تسلیت می‌گوئیم و کسب فیض از روان پاکشهیدکربلا رابرای‌همکیشان ایرانی خود آرزو میکنیم .**

## خبرهای تلفنی شهرستانها

**سیب‌زمینی کیلوئی یک ریال**

**رضائیه : مازاد سیب‌زمینی و پیاز محصول استان آذربایجان‌غربی توسط‌اداره تعاون و امور روستا های استان خریداری میشود .**

**این مطلب رامهندس‌دهستانی استاندار آذربایجان غربی در جلسه‌ای که دیروز در کاخ استانداری تشکیل شده بود، گفت و افزود : لازم است کشاورزان با مراجعه به اداره تعاون‌وامور روستاها نسبت به فروش محصول خود اقدام نمایند ، در حال حاضر محصول سیب زمینی کیلوئی یکریال بوسیله‌میدان داران رضائیه از کشاورزان خریداری می‌گردد .**

**برقراری ارتباط مستقیم**

**سنندج ـ صبح امروز ارتباط مستقیم تلفنی سنندج با تهران و سایر شهرستانها که از سیستم «ماکروویو» برخوردارند طی مراسمی برقرار شد .**

**پیش شماره تلفن سنندج «۰۴۳۲۱» است و ساکنان تهران و شهرستانهای دیگر با گرفتن این شماره میتوانند با شماره تلفن دلخواه خود در سنندج ، صحبت کنند.**

**کشف ۹۰۰ کیلو دنبه**

**تبریز ـ دیشب ماموران شهرداری تبریز در دروازه «تهران» این شهر از دو نفر بنامهای اکبر آقاپور ورحیم یوسف زاده ، نهصد کیلو دنبه قاچاق کشف کردند . متهمین ۹۰۰ کیلو دنبه را از تهران به تبریز حمل کرده بودند و قصد داشتند آنرا در تبریز بفروش برسانند .**

**برخورد با کوه**

**شاه‌آباد غرب : دیروز یک فروند هلی‌کوپتر اکتشافی متعلق‌به‌شرکت ملی نفت‌ایران هنگام‌پرواز در آسمان‌اطراف شاه‌آباد بعلت مه‌آلود بودن هوا و عدم دید کافی باکوهی برخورد کرد و سپس در میان انبوهی از برف که در ارتفاعات آن منطقه بزمین نشسته بود سقوط کرد !**

گزارش رسیده حاکیست : با این هلی‌کوپتر چهار نفر ایرانی‌وژاپنی سرگرم بررسی ومطالعه‌ی برنامه های مورد نظر خود بودند و بعلت سقوط هلیکوپتر دو نفر از آنان‌که هنوزهویتشان‌روشن نشده است بشدت آسیب دیدند . گزارش رسیده حاکیست : مجروحین حادثه که توسط مامورین پاسگاه ژاندارمری «کفرآباد» ازمیان برفهانجات یافته‌اند هم‌اکنون دربیمارستان شاه‌آباد بستری هستند .

**دوست‌خود را بگلوله بستند**

**شاه‌آباد غرب ـ چند مرد شکارچی که برای شکار کبک به کوههای «گرمران گوران»رفته بودند بااستفاده از فرصت ، یکی از دوستان خود را بنام «علیمراد یاری» بگلوله بستند و پس‌ازکشتن او متواری شدند .**

ماموربن پاسگاه ژاندارمری شاه‌آباد غرب پس از انتقال جسد علیمراد به شهر ـ جستجوی وسیعی را برای یافتن متهمان بقتل که اینک متواری شده‌اند آغاز کردند.

## کجا میتوان بهتر از همه زبان آلمانی را آموخت ـ نزد آلمانیها

در کلاس های

**مؤسسه‌فرهنگی‌آلمان انستیتوگوته‌تهران**

متخصصین دوره دیده با کمک کلاس های الکترونیکی ولابراتوار های زبان این امکان را بشما میدهند .

ثبت‌نام برای کلاس های مبتدی و پیشرفته از روز شنبه ۶ تا چهارشنبه ۲۴ بهمن ماه ۵۲ بین ساعت ۱۶ تا ۱۹ غیراز پنجشنبه ها . شروع کلاس ها از روز شنبه ۲۷ر۱۱ر۱۳۵۲ آدرس خیابان پارک (تلویزیون ـ وزراء) خیابان هفتم تلفن ۶۲۷۳۳۶ر۷

**مسافرخانه منهدم شد**

**یزد : صبح امروز براثر ترکیدن قسمتی از یک لوله‌ی آب در ابتدای کوچه برق یزد ساختمان دو طبقه‌یک مسافرخانه بکلی منهدم گردید و دونفرنامهای‌مهربان‌خسروی و بهرام مسرتی در زیر خروارها خاک زنده بگور شدند .**

هم‌اکنون ماموربن انتظامی و شهرداری سرگرم خارج ساختن اجساد از زیر آوار هستند . لوله‌ی آب نیز توسط ماموربن مربوطه ترمیم گردید .

انجمن فرهنگی ایران و فرانسه

## ثبت نام دوره دوم کلاسهای عادی وسمعی و بصری انجمن فرانسه تهران

برای شاگردان انجمن ، روز های شنبه ۶ یکشنبه ۷ و دوشنبه ۸ بهمن ۱۳۵۲ با در دست داشتن نتیجه‌امتحان و آخرین قبض ثبت‌نام .

برای شاگردان جدید روز های سه‌شنبه۹ چهارشنبه ۱۰ و پنجشنبه ۱۱ بهمن ۱۳۵۲

**ساعات و محل ثبت‌نام**

۱ـ در انجمن فرانسه تهران خیابان شاهپورعلیرضا شماره ۵۸ از ساعت ۱۵ الی ۱۸ر۳۰

۲ـ در انجمن فرانسه ونک خیابان تو انیر کوچه آریاپاد شماره ۱۸ از ساعت ۹ الی ۱۲ صبح ـ ۱۵ الی ۱۸ر۳۰ عصر .

## آگهی جهت اطلاع داوطلبان شغل‌دبیری (معلم دوره راهنمائی تحصیلی) (فوق دیپلم)

در تعقیب آگهی قبلی راجع به استخدام دبیر ( معلم دوره راهنمایی تحصیلی )منتشردرجراید کثیرالانتشار تهران‌بدینوسیله از فارغ‌التحصیلان انستیتوهای‌تکنولژی‌ودارندگان مدرک‌تحصیلی فوق دیپلم زبان انگلیسی که درخواست و مدارک خود را تا موقع مقرر بدفتر برنامه ریزی آموزش راهنمایی تحصیلی ارسال داشته‌اند و مصاحبه نشده‌اند دعوت میشود که برای اخذ کارت و شرکت در امتحان و مصاحبه بترتیب زیر :

۱ـ فارغ‌التحصیلان انستیتوتکنولژی دررشته های برق‌اتومکانیک زراعت ساعت ۹ صبح روز دوشنبه ۸ر۱۱ر۵۲

۲ـ فارغ‌التحصیلان انستیتوتکنولژی در رشته‌های ساختمان درودگری و فوق دیپلمه های رشته زبان ساعت ۹ صبح روز سه‌شنبه ۹ر۱۱ر۵۲ دردفتربرنامه ریزی آموزش راهنمایی‌تحصیلی واقع در تهران ( خیابان روزولت کوچه نجومی ) حضور بهم رسانید . بدرخواستهائی که فاقد رسید بانکی حق‌الثبت و یا ارزشنامه قانونی تحصیلات خارجی بوده ترتیب اثر داده‌نمیشود و امتحان و مصاحبه برای افرادیکه در وقت‌مقرر حاضرنشوند. تجدید نخواهد شد . م‌الف۱۹۲۸۵

وزارت آموزش و پرورش

## پذیرش دانشجوی خلبانی

نیروی هوائی شاهنشاهی با شرایط زیر دانشجو جهت دانشکده خلبانی‌استخدام می نماید:

الف ـ شرایط نام‌نویسی .

۱ـ تابعیت دولت شاهنشاهی و متدین به‌یکی از ادیان «اسلام ، مسیحی ، کلیمی ، زرتشتی» .

۲ـ دارا بودن حداقل‌دیپلم‌کامل متوسطه‌رشته های «ریاضی ، طبیعی ، ادبی» .

۳ـ قبول شدن از معاینه جسمی و آزمایش استعداد خلبانی و داشتن حداقل‌قد ۱۶۱ سانتیمتر.

۴ـ حداکثر سن ۲۴ وبرای کسانی که خدمت زیربرچم را انجام داده‌اند ۲۵ سال می باشد .

۵ـ نداشتن همسر و کسان تحت تکفل .

ب ـ مدت تحصیل .

حداقل مدت تحصیل در دانشکده دو سال در داخل و یا خارج از کشور می باشد .

**حقوق و مزایا**

۱ـ دانشجویان در سال یکم حداکثر تا ۸ ماه ماهیانه ۷۷۰۰ و بلافاصله پس‌از آغاز پرواز ۱۳۹۵۰ ریال و در سال دوم ماهیانه ۱۴۵۷۵ ریال و در سال سوم ماهیانه ۱۵۲۰۰ ریال به عنوان حقوق و حق پرواز دریافت می‌دارند. ضمناچنانچه دانشجویان سوم برای تحصیل به خارج از کشور اعزام شوند علاوه بر حقوق‌ومزایای مذکور از فوق‌العاده تحصیل نیز استفاده خواهند نمود و هزینه زیست و پوشاک آنان نیز با نیروی هوائی شاهنشاهی میباشد .

۲ـ دانشجویانی‌که‌دوره تحصیل را باموفقیت طی نمایند بدرجه ستوان دومی مفتخر و اولین حقوق آنان معادل ۳۶۷۵۰ ریال‌و در صورت‌خدمت در خارج از مرکز ماهیانه تا ۴۳۷۵۰ ریال‌میباشد .

بعلاوه داوطلبان دانشکده افسری ، خلبانی نیروی هوائی شاهنشاهی پس‌از اتمام دوره و نیل بدرجه افسری از مزایائی نظیر پس‌انداز تامین‌آتیه بانک سپه «که برای دوران‌خدمت ۳۰ساله باتوجه به مبلغ پس‌انداز و مبلغ معادل آن که بلاعوض از بودجه وزارت جنگ اضافه میشود . بهره مربوطه جمعا تا حدود سه میلیون ریال بالغ می گردد . وام مسکن بانک سپه ، خانه های سازمانی واگذاری باستاندارد مناسب ، درمان رایگان خود و خانواده‌تحت تکفل‌بوسیله بیمارستان‌ها و درمانگاه های نیروی‌هوائی‌شاهنشاهی ،خریدازفروشگاه‌های ارتشی‌با تخفیف قابل‌ملاحظه وغیره‌بهره‌مندمیشوند.

داوطلبان می‌توانند برای‌کسب اطلاعات‌بیشتر و ثبت‌نام با دردست داشتن فتوکپی گواهی‌نامه تحصیل ، عین شناسنامه «به فرم جدید عکس‌دار» و ۲۲ قطعه عکس ۴×۳ تا تامین احتیاج همه‌روزه ازجمله روز های پنجشنبه و جمعه از ساعت ۸ الی ۱۲ به فرماندهی آموزش های هوائی واقع در خیابان تهران‌نو ایستگاه فرودگاه مراجعه نمایند.

**نیروی هوائی شاهنشاهی**

## آگهی غیابی

به گروهبان سوم اخراجی‌فراری غلامحسین فرزند علی‌اصغرشهرت سیفی که محل اقامت او شیراز دروازه اصفهان خیابان فردوسی کوچه افراسیابی پلاک ۵۵ منزل علی‌اصغر سیفی تعیین گردیده و فعلا مجهول‌المکان است ابلاغ میگردد که باتهام فرار از خدمت در این بازپرسی تحت‌تعقیب می‌باشد. مراتب سه نوبت متوالی آگهی میگردد تا خود را بشعبه بازپرسی سپاه ۲ واقع درشیراز خیابان وصال دادگاه نظام معرفی نماید درصورتیکه تا دو ماه از تاریخ اعلام در جرائد خود را معرفی ننماید بدون حضور او رسیدگی و اقدام قانونی بعمل خواهد آمد .

**بازپرس سپاه۲**

آ ـ ۷۶۴۲۴

آقای بهمن سرتیب زاده

انتخاب شما را بریاست انجمن شهر کرج که نموداری از رشد فکری و اجتماعی کارکنان قند کرج میباشد و باعث خوشحالی عموم کارکنان گردید بشما تبریک می‌گوئیم .

**کارکنان شرکت تولیدی قند کرج**

## قابل توجه مرغداران

بدینوسیله باطلاع مرغداران عضو میرساند که برای گرفتن سهمیه کنجاله حداکثر تا پایان روز دوشنبه ۸ بهمن ماه ۵۲ به دفتر شرکت مراجعه فرمایند

**شرکت تعاونی مرغداران تهران**

آ ـ ۷۷۳۷۴

## قبول کارآموز مجانی

بیست نفر جوان که خدمت وظیفه کرده و یا معافی داشته باشند و معلومات آنان بیش از شش کلاس ابتدائی باشد برای کلاس میزبانی بمدت سه ماه تحت آموزش رایگان قرار گرفته ، غذای روزانه و وسایل تحصیل آنان تامین میگردد . در خاتمه مدت ضمن اخذ گواهینامه به دستگاههای پذیرائی معرفی میشوند .

نام نویسی از ۶ الی ۱۰ بهمن ماه خواهد بود .

نشانی :

خیابان پهلوی ـ بالاتر از سینما رادیوسیتی ـ خیابان‌دمشق‌ـ شماره ۱۳ ـ مرکز آموزش خدمات جهانگردی .

م‌الف۱۹۲۸۸

## تبریکات

**جناب آقای فضل‌الله معتمدی**

**انتصاب بجا و شایسته جناب آقای دکتر اردشیر بابک سمیعی را در راس تشکیلات بهداری سازمان بیمه‌های اجتماعی که بحق مورد تائید کادر بهداری سازمان است صمیمانه تبریک می گوئیم .**

**دکتر محمد منشادی ، دکتر ایرج شاملو ، دکتر روح‌الله‌شایانی**

**جناب آقای عزیزی مدیر کل محترم اداره کل آموزش‌وپرورش استان بوشهر**

**انتصاب شایسته جناب آقای رسول‌مجد به سمت معاونت‌مالی، واداری را به آنجناب و جامعه فرهنگ بوشهر تبریک می‌گوئیم .**

**فرنگیس بتشکن ـ عبدالصمد خندمجام ـ غلامرضا بیروی ـ حسن ذکاوت ـ حسین حشمتی ـ جمال‌زیانی ـ صیادرزمکن .**

**جناب آقای دکتر احمد فلسفی**

**شایسته انتصاب شما را بریاست بیمارستان سینا تبریک گفته توفیق خدمت بیشتر برایتان آرزو می نمایم و سپاس مرا بخاطر آنکه از مرگ حتمی رهائیم بخشیدید بپذیرید .**

**گرگان ـ محمد اسماعیل حکمت**

**دوست ارجمند جناب سرگرد دکتر فریدون کلیشادی**

**ارتقاء درجه آن دوست ارجمند را صمیمانه تبریک می‌گوئیم .**

**بندرگز ـ دکتر مطلوبی و بانو**

**جناب سرهنگ شهیدی**

**ارتقاء درجه جنابعالی را تبریک‌گفته موفقیت روزافزون شما را در راه خدمت به شاهنشاه آریامهر و میهن عزیز از خداوند متعال مسئلت می‌نمایم .**

**اتوبار سیمان ـ عباس طباخی و کارکنان**

**جناب سرهنگ شهیدی**

**ارتقاء درجه جنابعالی را تبریک گفته موفقیت روزافزون شما را در راه خدمت به شاهنشاه آریامهر و میهن عزیز از خداوند متعال مسئلت می‌نمایم .**

**امیر طباخ**

شرکت سهامی خاص مارگارین

## اطلاعیه

**شرکت سهامی خاص مارگارین**

دفتر مرکزی شرکت سهامی خاص مارگارین و سازمانهای وابسته باستثناء فروشگاه شرکت از تاریخ پنجشنبه‌چهارم بهمن ۱۳۵۲ به محل جدید شرکت واقع درمیدان فردوسی ضلع شمال غربی (ساختمان شهد) طبقه نهم انتقال خواهد یافت .

تلفن : ۸۳۵۰۱۶ ـ ۸۳۵۰۱۷

## آگهی استخدام

شرکت سهامی‌کل معادن و ذوب‌فلزات ایران احتیاج به پنج نفر مهندس معدن و تغلیظ‌مواد معدنی جهت انجام خدمت در واحد های تابعه دارد افراد واجد شرایط می توانند به کارگزینی شرکت واقع در خیابان تخت‌جمشید شماره ۴۶۷ مراجعه نمایند .

م‌الف ۱۹۲۸۷

## مدرسه‌عالی بازرگانی

**کلاسهای‌ذیل ازدهم‌بهمن‌ماه ۱۳۵۲ تشکیل می‌شود**

۱ـ مکاتبات بازرگانی شامل مکاتبات انگلیسی و فارسی و ماشین نویسی فارسی و لاتین ۲۰۰ ساعت ـ شهریه ۶۰۰۰ ریال. ساعت تشکیل کلاس ها از ۳ تا ۸ بعداز ظهر ۵روز در هفته .

۲ـ اصول مقدماتی حسابداری (ازبرنامه‌آموزش استاندارد) نظری و عملی۱۰۰ ساعت ـ شهریه ۳۱۰۰ ریال ـ تشکیل کلاس ها صبح‌ها ۱۰ تا ۱۲ شنبه تا سه شنبه هر هفته .

شرایط داوطلبان

۱ـ داشتن دیپلم کامل متوسطه .

۲ـ آشنائی کافی به زبان انگلیسی‌برای داوطلبان کلاس مکاتبات .

خیابان پهلوی بالاتر از سه‌راه عباس‌آباد نبش کوچه زمانی‌ساختمان شماره۲مدرسه عالی بازرگانی . م‌الف ۱۹۲۸۶

## آگهی دعوت مجمع عمومی فوق‌العاده صاحبان سهام شرکت پس‌انداز ووام‌مسکن کورش بزرگ

**هیئت مدیره شرکت‌پس‌انداز و وام مسکن کورش بزرگ نظر به مواد ۲۶و۷۸ اساسنامه مصوبه شرکت از کلیه‌صاحبان سهام شرکت دعوت مینماید که برای رسیدگی‌واعلام‌رای نسبت به اصلاح‌پاره‌ای از مواد اساسنامه در جلسه مجمع عمومی فوق‌العاده که ساعت ۴½ بعد از ظهر روز پنجشنبه ۲۵ بهمن ماه جاری در ساختمان مرکزی شرکت واقع در خیابان شاهرضا بین فرصت و ایرانشهر ـ شماره ۳۹۶ تشکیل میگردد حضور بهمرسانند . از صاحبان محترم سهام خواهشمند است برای دریافت کارت ورود به جلسه از روز نهم بهمن ماه تا روز ۲۱ بهمن ماه جاری صبح و عصر در ساعات اداری بادردست داشتن اوراق سهام‌و شناسنامه یا کارت شناسائی خود به اداره مرکزی شرکت مراجعه فرمایند . دستور جلسه اصلاح پاره‌ای از مواداساسنامه‌میباشد.آ ـ ۷۷۰۴۶**

از کلیه شرکاری شرکت صنعتی آساهی با مسئولیت محدود

دعوت می‌شود که در ساعت ۵ بعد از ظهر ۱۸ بهمن ماه در محل شرکت حضور بهمرسانند .

دستور جلسه : تبدیل نوع شرکت ورود شرکای جدید انتقال محل

**مدیران شرکت**

**استاد گرامی جناب آقای دکتر محمد محبی**

زحمات شما کمدتی درسمت ریاست آموزشگاه عالی‌پرستاری دانشگاه اصفهان بودید قابل جبران نیست تنها زنده ماندن خاطرات شما دریادما است که جبران دوری شما را میکند .

**دانشجویان آموزشگاه عالی پرستاری**

**استاد گرامی جناب آقای دکتر محمد محبی**

الطاف بی‌پایانتان همیشه در خاطر ماو چهره شما چون پدری سازنده همیشه در یاد ما است .

**نماینده دانشجویان رحیمی**

IRAN MOTORCYCLING INC IMA

ششم‌بهمن را گرامی میداریم . و در مقابل رهبر بزرگ انقلاب سر تعظیم فرود می آوریم .

**کانون موتوسیکلترانی ایران ـ فرهاد اسفندیاری**

آ ـ ۱۹۶۶۹

*TASIS*

*THE AMERICAN SCHOOL IN SWITZERLAND*

**College preparation in Europe**

American education with an international dimension. Coeducational program at Lugano in southern Switzerland meets highest American academic standards. Grades 6 through 12. College testing and counseling. Excellent record college acceptances. Outstanding faculty. Research trips and optional vacation travel in Europe.

Intensive program in English language for non-native speaking students.

**REPRESENTATIVE WILL VISIT IRAN JANUARY 27, THROUGH JANUARY 30**

**Please call Mr. George Lawson for information or appointments at: Park Hotel, Tehran, Tel: 44121 — January 27, 28, 29, 30**

**For prospectus, write:**

**The American School in Switzerland CH 6926 Montagnola-Lugano Switzerland.**

چهارشنبه ۵۲/۱۱/۳

سری ۱۲۰۵

## نتیجه قرعه‌کشی

بلیطهای اعانه ملی مخصوص بهمن ماه

**برندگان ۵ تومانی**

**۳**

| برندگان ۵ هزار تومانی | | برندگان ۲ هزار تومانی | | برندگان ۱ هزار تومانی | |
|---|---|---|---|---|---|
| ۱۱۲۷۹۲۹ | ۰۱۲۷۹۲۹ | ۱۱۰۱۳۵ | ۰۱۱۰۱۳۵ | ۱۱۹۹۰۹۲ | ۰۱۹۹۰۹۲ |
| ۱۲۲۷۹۲۹ | ۰۲۲۷۹۲۹ | ۱۲۱۰۱۳۵ | ۰۲۱۰۱۳۵ | ۱۲۹۹۰۹۲ | ۰۲۹۹۰۹۲ |
| ۱۳۲۷۹۲۹ | ۰۳۲۷۹۲۹ | ۱۳۱۰۱۳۵ | ۰۳۱۰۱۳۵ | ۱۳۹۹۰۹۲ | ۰۳۹۹۰۹۲ |
| ۱۴۲۷۹۲۹ | ۰۴۲۷۹۲۹ | ۱۴۱۰۱۳۵ | ۰۴۱۰۱۳۵ | ۱۴۹۹۰۹۲ | ۰۴۹۹۰۹۲ |
| ۱۵۲۷۹۲۹ | ۰۵۲۷۹۲۹ | ۱۵۱۰۱۳۵ | ۰۵۱۰۱۳۵ | ۱۵۹۹۰۹۲ | ۰۵۹۹۰۹۲ |
| ۱۶۲۷۹۲۹ | ۰۶۲۷۹۲۹ | ۱۶۱۰۱۳۵ | ۰۶۱۰۱۳۵ | ۱۶۹۹۰۹۲ | ۰۶۹۹۰۹۲ |
| ۱۷۲۷۹۲۹ | ۰۷۲۷۹۲۹ | ۱۷۱۰۱۳۵ | ۰۷۱۰۱۳۵ | ۱۷۹۹۰۹۲ | ۰۷۹۹۰۹۲ |
| ۱۸۲۷۹۲۹ | ۰۸۲۷۹۲۹ | ۱۸۱۰۱۳۵ | ۰۸۱۰۱۳۵ | ۱۸۹۹۰۹۲ | ۰۸۹۹۰۹۲ |
| | ۰۹۲۷۹۲۹ | ۱۹۱۰۱۳۵ | ۰۹۱۰۱۳۵ | | ۰۹۹۹۰۹۲ |
| | ۱۰۲۷۹۲۹ | | ۱۰۱۰۱۳۵ | | ۱۰۹۹۰۹۲ |

برنده ۳ اتومبیل ومجموعه‌کالاهای‌صنعتی‌بارزش

| | |
|---|---|
| بلیط شماره ۱۰۴۹۱۷۱ | ۲۵۰ هزار تومان |
| بلیط شماره ۰۱۹۲۶۸۵ | ۵۰ هزار تومان |
| بلیط شماره ۱۱۷۵۰۰۹ | ۲۵ هزار تومان |
| بلیط شماره ۰۸۷۷۷۴۱ | ۱۰ هزار تومان |

از میان برندگان پنجهزار تومانی ببالا که تاظهر چهارشنبه‌هفته بعد، شخصاً به بنگاه اعانه ملی مراجعه کنند یکنفر بحکم قرعه بعنوان قهرمان شانس انتخاب میشود که ۲۵ هزار تومان پول نقد جایزه دریافت میدارد .

# قاتل صاحب چلوکبابی در محاکمه قاتل ۹ نفر

**دیروز ، در میان تماشاگران محاکمه فیاض ، یک چهره‌آشنا دیده میشد :**
**محمد دلاوری ، قاتل جواد مهربان ـ صاحب چلوکبابی مهربان ـ که‌هفته گذشته بیگناه شناخته شد**

محمد، ۱۸ساله در تمام مدت محاکمه ،بدون آنکه کوچکترین حرفی بزند یا واکنشی بنماید، در بالکن سالن بزرگ دادگاه عالی جنایی نشسته بود و با دقت به گفته های‌رئیس‌دادگاه وکلا و متهم گوش میداد.

محمد ،در پایان جلسه‌محاکمه به خبرنگار ما گفت :

**« میدانید که دادگاه به من حق داد وتبرئه‌ام کرد . امروز آمده بودم شناسنامه‌ام را از دادگستری پس بگیرم که در کریدور دادگاه از محاکمه فیاض خبردار شدم . من و فیاض مدتی با هم در زندان بودیم و برای همین ، تصمیم گرفتم به تماشای محاکمه او بیایم و از سرنوشتش مطلع بشوم .»**

« فیاض در زندان چه رفتاری داشت ؟» محمد دلاوری ، به این سئوال ، چنین پاسخ‌داد :

**« فیاض در تمام مدتی که با هم در زندان بودیم ـ حالی عجیب و غیر عادی داشت .» جوان ۱۸ ساله.منظورش را از « حالت عجیب و غیرعادی» اینطور توضیح داد :**

**« فیاض مرتب فریاد میزد و به همه ناسزا میگفت . اوچنان داد و فریاد براه انداخته بود که در روزهای اول بازداشتش تصمیم‌گرفتند به‌زنجیرش بکشند تا دست ازبراه انداختن جار و جنجال بردارد .»**

محمد دلاوری ادامه داد:

«فیاض در زندان ، گاهی من و دیگر زندانیان را به جای مامورین پزشکی قانونی می ـ گرفت . ما رامخاطب قرارمیداد و می‌پرسید : ( پسرم علی را خاک کردید ؟ او آرام خوابیده بود ؟ سر و گردن دخترم خونی بود ؟ )

« در جوابش میگفتم : ( تو اشباه‌میکنی . من پزشک‌قانونی نیستم. خودم هم یک نفر را کشته‌ام و بجرم قتل توی زندانم .»

محمد دلاوری ، تمام روزها و شبهایی‌را که با فیاض همزنجیر بوده است ، به یاد دارد:

**« یکشب که فیاض آرامتر از شبهای دیگر بود ، چگونگی دستگیریش را برای ما تعریف کرد . می‌گفت :**

**ـ در پارک بابل نشسته بودم یک روزنامه فروش از راه‌رسید که مرتب فریاد میزد ( کشته شدن ۱۱ نفر بدست یکجائی) ولی چون من ۹ نفر را کشته بودم ، از جا بلند شدم و داد زدم ، من ۹ نفر را کشته‌ام نه یازده نفر ... همین عمل باعث دستگیریم شد .»**

محمد اضافه کرد : « بیشتر وقتها،مهر را میگذاشت‌جلویش سیگار میکشید و عبادت می ـ کرد .»

**محمد دلاوری چیز بیشتری‌از فیاض‌نمیدانست . وقتی از او پرسیدند : « اگر جای قضات بودی ، چه رای میدادی ؟ » جواد داد : «هرچه حقش‌باشد ـ نمیدانم.»**

## گمشده‌محله بدنام،خفه‌شده

درحالیکه دو تن از دوستان نزدیک حسن مصطفائی (جوان کرمانشاهی) که‌چند روزقبل در محله‌ی بدنام کرمانشاه ناپدید شد و بعدا جسدش از داخل چاهی بدست آمد ، در زندان بسر میبرند ، پزشک قانونی کرمانشاه اعلام داشت : مرگ حسن براثر خفگی بوده است.

جهانگیر کوثری و اسماعیل شهبازی، دو تن از دوستان حسن، چند شب قبل باتفاق‌وی مشروب زیادی نوشیدند وسپس به محله بدنام کرمانشاه رفتند تا ساعتی را در این محل بگذرانند. درهمین محل بودکه حسن ناگاه ناپدید شد .

در حال حاضر، با توجه‌به اعلام نظر پزشک قانونی دایر به خفگی حسن در آب،ماموران سرگرم تحقیق و بررسی‌هستند تا علت سقوط اورا بداخل‌چاه روشن سازند .

## سارقین، ۴۰۰هزار تومان جواهر را گذاشتندوگریختند!

**سارقین چهارصد هزار تومان جواهر را از ترس پلیس بجا گذاشتند و گریختند .**

ساعت ۳ بامداد دیروز پاسبان کلانتری تجریش ضمن گشت در خیابان شهرداری پشت سینما آستارا (میدان تجریش) متوجه صدائی شد که از داخل مغازه جواهرفروشی «نیک» به گوش میرسید. پاسبان ، بلافاصله خود را به پشت مغازه جواهر فروشی رسانید ، اما سارقین که برای سرقت دیوار این مغازه راسوراخ کرده بودند ، متوجه پاسبان‌شدند و با ساک محتوی جواهرات از داخل مغازه بیرون آمدند و پا به فرار گذاشتند . اما پاسبان به تعقیب آنها پرداخت و سارقین از ترس بدام افتادن ، ناگزیر ساک محتوی جواهر را رهاکردند و در تاریکی شب گریختند . تلاش‌برای دستگیری سارقین فراری ، ادامه دارد .

## کلاهبرداران : یکقطعه‌زمین‌را به دو نفر فروختند

پس‌از ۱۴ سال دوندگی و هفت سال پرداخت قسط ، رباب جباری فهمید که سرش کلاه گذاشته‌اند و زمینی رابه اوفروخته‌اندکه‌مال دیگریست!

**رباب جباری ، دو روزپیش برای اولین‌بار تصمیم گرفت زمینی راکه‌خریده‌بود ،تحویل بگیرد و سری به‌آن بزند ولی در محل دریافت‌که حاج‌خلیل و حاج رحیم‌صاحبان زمین‌ـ آن را به دیگری فروخته‌اند و بدون آن که‌حرفی بزنند ،ازو پول گرفته‌اند .**

بازپرس دادسرای تبریز(محل حادثه) ، صاحبان زمین را احضار کرد . تحقیق درباره این کلاهبرداری، ادامه‌دارد.

## دختر ۱۵ ساله باعشق‌خودکشی کرد

**هاجر حسن‌پور ۱۵ ساله ، دانش‌آموز کلاس سوم‌دبیرستان فروغ رشت، بخاطر شکست‌در عشق، با خوردن تریاک ، خودکشی کرد .**

بستگان هاجر می‌گویند: «هاجر از چهار سال پیش‌ـ از یازده سالگی‌ـ به جوانی که اکنون ۲۲ سال دارد، دل بست، ولی موانعی در راه ازدواج آنها وجود داشت که باعث یاس‌او شد و سرانجام پس از چهار سال، چون از مشکلاتی که‌در راه عشق آنها وجود داشت، کاسته نشد، مرگ را ترجیح داد.»

فیاض هرچند گاه یک بار ، صفحه حوادث روزنامه اطلاعات را که به‌او داده‌اند ، بیرون می آورد و خبر مربوط به جنایت و محاکمه خودرا نگاه میکند

## درحاشیه محاکمه قاتل ۹ نفر

**★ فیاض در زندان چه میکند ؟**

فیاض در اولین شبهای بازداشتش آرام می‌نمود، ولی هرچه میگذشت ، ناراحتیش را بیشتر بروز میداد ، تا ساعت یک و نیم صبح نمی‌خوابیدو مرتبا ماموران را صدا میکرد . یک وقت آب‌میخواست، یک وقت قرص میخواست !

**هر چند گاه یکبار داد وفریاد راه میانداخت که هوای زندان آلوده است ، مرا بیرون ببرید !**

● علیرغم اینها ، فیاض خوب غذا میخورد . **او چنان اکول است که یک روز به بازپرس گفت: « امروز صبحانه مرا دیر داده‌اند .بنا براین،جواب سئوالهایتان را نخواهم داد !»**

فیاض بعد از ۲۲ روز بازجوئی های اولیه ، به زندان قصرانتقال یافت ، اما با آغاز محاکمه‌اش، به زندان دادگستری بازگردانده شد

**★ فیاض حرص عجیبی در کشیدن سیگار دارد . او سیگار پشت سیگار آتش میزند . سیگاری که‌فیاض میکشد، اشنوست .**

● در پنجمین روز محاکمه ، ایاز برادر فیاض که در پریشانی‌دست‌کمی ازاوندارد ، در حضور وکیل مدافع‌خود ـ آقای کمالی ـ گفت :

ـ مادر بزرگ پدری ماقابله بود و خود اوفیاض را بدنیا آورد . وقتی فیاض بدنیا آمد ، مادربزرگم هنگام بریدن ناف او ، به صورتش تف انداخت و گفت :

**« سروصورت فیاض شبیه به مار است . این پسر، یک روز نسل خانواده ما را برخواهد انداخت !»**

● فیاض و ایاز نابرادر یک دیگرند . مادر آنها ، یکی نیست

● دیروز هم سالون بزرگ دادگاه عالی جنائی ، جای خالی نداشت ، ولی تماشاچیانی که درین روز ،به تماشای محاکمه آمده بودند ، بدون آن که صحنه جالبی ببینند ، یا شاهد لحظات هیجان انگیزی باشند ، سالون را ترک گفتند . محاکمه ، دیروز رویهم رفته آرام بود.

● **فیاض‌رادوساعت پیش از آغازمحاکمه بدادگاه‌آوردند، درین مدت او مثل بچه‌یی که چند لحظه‌یی می‌گرید و پس از آن که کسی به او اعتنا نکرد ، خودبخود آرام میشود ، گاه میگریست و تا اوج التهاب بالا میرفت و گاه ، در نهایت دلسردی و درماندگی ، خاموش میماند .**

اعلام نتیجه معاینات پزشکان قانونی تا ساعت یازده و نیم بطول انجامید و بالاخره دکتر میرحقانی ، نماینده پزشکی قانونی گفت :

**فیاض دچار ( پارانویا ) یک نوع بیماری روانی است که با اینحال ، بنظر کمیسیون پزشکی ،وضع فیاض حین ارتکاب جنایت ، چنان نبوده که بتوان گفت مسئولیت جزائی متوجه او نیست .»**

● از نکات واقعا «غیرجالب !» پایان دادگاه دیروز آن بود که رندان ، در یک چشم بهم زدن ، بارانی خبرنگار مارا ازجایگاه‌مخصوص‌خبرنگاران برداشتند و رفتند و اثری هم از خود برجای نگذاشتند .

## «آقادولت» مست کرد ومیهمانی «حاجی آقا» را بهم زد !

«رضا آقا دولت» مست کرد و ضیافتی را که بمناسبت بازگشت حاج علی اکبر رازقی، در خانه‌اش‌ـ نازی‌آباد تهران ـ برپا شده بود، بهم ریخت .

سرو کله «رضا آقا دولت» وقتی در این ضیافت پیدا شد که میهمانی به اوج خود رسیده بود و دوستان و بستگان حاجی تازه ازمکه بازگشته، گرم شوخی و خنده بودند، رضا که بوی تند الکل‌از دهانش بیرون میزد، با دیدن مادر خود در جمع مدعوین، داد وفریادکنان، اورا بباد انتقاد و دشنام گرفت‌که چرا به‌خانه حاجی آمده و در براه انداختن ضیافت کمک کرده است .

خواهر رضا آقا دولت که عروس خانواده حاجی است،سعی کرد، آرامش کند، ولی رضا دور برداشته بود ، به مادرش گفت :

«خواهرم را به این بی‌چشم وروها دادم حالاتوهم آمده‌ای به‌کلفتی آنها!؟»

مادر می‌کوشید تاپسرش‌را آرام کند، ولی فرزند مست، اورا به باد کتک‌گرفت و تحت تاثیر شیطان توی بطری، مادر رامجروح کرد.نزاع بالا گرفت‌و حسین‌ـ پسر حاجی‌ـ که به کمک پیرزن شتافته بود با رضا آقا دولت گلاویز شد. آنها، بقدری یکدیگر را زدند که دیگر رمقی برایشان نماند .

ضیافت به‌هم خورد و کار به دادسرا و کلانتری کشید .

## بازهم یك‌گوش دیگر کنده شد!

یکشنبه گذشته ، جوانی گوش چپ مردی را با دندان کند .

مجروح را به بیمارستان فرستادند و دیگری را به کلانتری . این‌حادثه جلوی گاراژ «رضی‌پور» کاوه‌مشرقی، بخش شش تهران ـ روی داد . خبرنگار ما گزارش می‌دهد :

محرمعلی صالحی ، متصدی اتوشوئی جلوی گاراژ رضی‌پور ، مقداری کاغذ باطله در جوی آب ریخت و آنرا آتش زد ، کریم ضیائی (سرایدارگاراژ) باو اعتراض کرد و تذکر داد که آتش امکان دارد به اتومبیل های مردم در گاراژ سرایت کند و آنها را بسوزاند .

اما تذکر او کارگر نشد و کار به جنجال وفحاشی کشید . آنها با یکدیگر گلاویز شدند و محرمعلی‌صالحی که شکست خود را در این جدال نزدیک میدید ، در یک فرصت کوتاه گوش چپ کریم ضیائی ، سرایدارگاراژ رضی‌پور را چنان گاز گرفت که آنرا از بیخ‌کند . !


تازه‌ترین ماهی شمال و بهترین غذای ایرانی در رستوران ماهی سرا
هر روز ناهار سبزی پلو یا ماهی سفید تازه .
خیابان جردن . خیابان میرداماد
ترسیده‌به خیابان نفت تلفن ۷۷۶۳۵۶

پلاستر کاغذدیواری
موکت ـ کفپوش
تلفن مرکز پخش ونصب:
۶۶۶۶۶۵
۴۴۰۴۱

آگهی استخدام پزشک
دانشکده بهداشت و انستیتو تحقیقات بهداشتی‌برای خدمت موقت در عملیات صحرائی منطقه خوزستان به سه نفر پزشک تمام وقت با حقوق مکفی احتیاج دارد از داوطلبین تقاضا میشود برای کسب اطلاعات بیشتر به قسمت امور اداری دانشکده بهداشت و انستیتو تحقیقات بهداشتی دانشگاه تهران مراجعه نمایند .
م‌الف ۱۹۲۸۴
از طرف رئیس دانشکده بهداشت وانستیتو تحقیقات بهداشتی ـ دکتر محمدعلی فقیه

قابل توجه دارندگان اتومبیلهای پیکان
دولوکس ـ کار ـ وانت
شمع بوش مناسب با آب وهوای‌ایران برای اتومبیل شما فقط W145 T30 با فیلر ۰٫۷ میلیمتر است .
شرکت سهامی خاص دیزل الکتریك نماینده انحصاری محصولات بوش در ایران

ازامشب فقط در
سینما امپایر
کمدی‌ترین فیلم سکسی‌از ماجراهای عشقی یك خروس پراشتباهای خانگی

جولیانو جما در فیلم کمدی استوک و رنگی
خروس خانگی
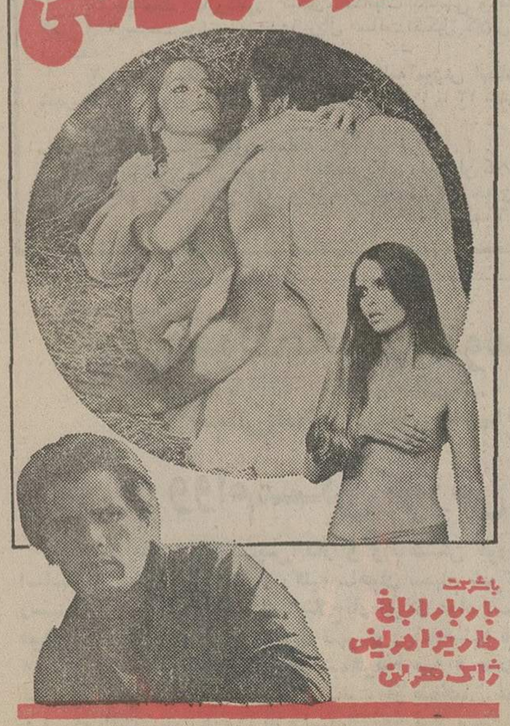
باشرکت باربارا باخ هاریز امرلینی ژاک هرلن
تماشای این فیلم برای اشخاص کمتر از ۱۸ سال ممنوع است

الکتروپمپ شناور porta-pump
ساخت کارخانجات WARREN RUPP امریکا که باباطری ۱۲ ولتی هراتومبیل یاکامیون کارمیکند
بنابراین درهرکجاکه بخواهید این پمپ همراه شماست ومشکلات شما راحل میکند.

نماینده فروش میپذیریم
درکلیه کارهای : مقاطعه‌کاری ـ ساختمانی ـ درخانه و بیابان و معادن و درهرکجاکه برای زهکشی ـ آبکشی ـ خالی‌کردن فاضلابها هیچ وسیله‌ای نتواند کار شمارا بآسانی انجام دهد پرتا پمپ بداد شما میرسد.
این پمپ مجهز به یك کابل ۱۰ متری باگیره های اتصالی باطری بوده و دارای صندوق فلزی قشنگی برای حمل آن است .
برای کسب اطلاعات فنی ودریافت بروشور به
نماینده انحصاری در ایران
شرکت زوبین
بامسئولیت محدود
مراجعه فرمائید
خیابان سعدی جنوبی ـ ساختمان نازی ـ شماره ۷۵۴ تلفن: ۳۰۵۲۶۱
خاور

تکرار شد تکرار شد
بنابه استقبال فراوان و خواسته دوستداران «شو» های اختصاصی برنامه

گوگوش و...عارف
و برنامه های‌دیگر
باکارا
تاروز جمعه ۱۲ بهمن تمدید شد
تلفن های رزرو ۶۲۸۲۰۸ ـ ۶۲۵۱۷۷

شنبه ها دنیای ورزش منتشر میشود

بزودی
یك درام شورانگیز اززندگی مردان با معرفت روزگار

ساعت ۱۱ صبح همین جمعه یك روز جنجالی در انجمن
تجلیل از هنرمند ارزنده سریال مرادبرقی «اصغر سمسارزاده»
اصغر ترقه
نمایش فیلم جالب و خاطره انگیز
دروازه تقدیر
باشرکت : گوگوش ،
کنسرت برگزیده نسل جوان
کورش یغمائی
کنسرت ستاره محبوب روز و هنرمند مشهور :
پروا
میهمان هفته ستاره محبوب سینما و مراد برقی
مژگان
همراه با جوائز ارزنده برای تماشاچیان
هدیه‌ای از فروشگاه سه‌طبقه قصر پوشاک ، هدیه‌ای از ماشین ظرفشوئی الکترولوکس ، کباب‌پز گازی نیتون ، رادیو فیلیپس ، کرم کنتس ، هدیه‌ای از ماشین لباسشوئی کن‌وود ، جاروی نیتون ، هدیه‌ای از خانه کودک ،هدیه‌ای از فروشگاه بزرگ دنیای زن،مصرف سه‌ماه سس‌ساندویچ و مایونز مهرام .
از این برنامه فقط خانواده ها میتوانند استفاده نمایند
بلیط این جشن باشکوه را می توانید همه روزه از دبیرخانه انجمن همچنین صبح روز جمعه از گیشه تهیه فرمائید .
آدرس : خیابان بهار نبش نامجو تالار انجمن دوشیزگان و بانوان تلفن ۸۲۴۸۳۱

انواع ماشین‌های چمن‌زنی دستی وموتوری
شرکت سهامی فلات
شاه‌رضا ـ مقابل سینما دیانا پاساژ خبیری ۴۸۸۹۱

آگهی استخدام
شرکت سهامی معادن‌مس سرچشمه کرمان
جهت خدمت در محل عملیات خود در سرچشمه کرمان افرادی را که دارای تجربه و مهارت های ذکر شده در جدول زیر میباشند استخدام مینماید.

| مشخصات | تجربیات |
|---|---|
| سر لوله‌کش تهویه و شوفاژ | ۵ تا ۱۵ سال تجربه |
| سرلوله‌کش آبرسانی | ۵ تا ۱۵ سال تجربه مخصوصا در امور لوله‌کشی ساختمان های صنعتی |
| تکنیسین برق | ۵ تا ۱۵ سال تجربه مخصوصا در امور لوله‌کشی و سیم‌کشی و کابل‌کشی صنعتی |
| سرکارگر نجار | ۵ تا ۱۵ سال تجربه |
| سرکارگر بتون ریزی | ۵ تا ۱۵ سال تجربه |
| سر مکانیسین | ۵ تا ۱۵ سال تجربه در تعمیرات بخصوص ماشین آلات راهسازی و سرپرستی رانندگان این نوع ماشین‌آلات . |

شرایط استخدام
ـ دارا بودن برگ خاتمه خدمت و یا معافیت دائم .
ـ قادر به خواندن و نوشتن زبان فارسی
ـ عدم تعهد در سازمان های دولتی
از داوطلبان واجد شرایط دعوت میشود که برای تکمیل پرسشنامه و مصاحبه از ساعت ۹صبح الی ۴ بعداز ظهر حداکثر تا ۱۵ بهمن به کارگزینی شرکت واقع در بلوار الیزابت دوم ساختمان شماره ۵ مراجعه فرمایند .
م‌الف ۱۹۲۹۷

اطلاعیه کارخانجات مقدم
بدینوسیله باطلاع عموم میرساند که
نمایشگاه‌وفروشگاه کارخانجات مقدم
باطرحهای جدید در خیابان عباس آباد
مقابل سوپرشیلان روز جمعه ۲۸ دیماه
افتتاح شد

# مجالس ترحیم

بانهایت‌تاثر و تاسف‌فوت شادروان منصوربختیار بختیاریها برادرمحترم‌هم‌مسلک‌گرامی جناب‌آقای‌جمشیدبختیار بختیاریها نماینده محترم مجلس شورای ملی را باطلاع می‌رساند .

مجلس ترحیم آن فقید سعید روز یکشنبه هفتم بهمن ماه از ساعت ۳ تا ۵ بعد از ظهر در خانقاه صفی علیشاه منعقد می‌باشد .

دبیر کل حزب مردم
مهندس عامری

بانهایت‌تاثر و تاسف فوت‌شادروان منصور بختیاربختیاریها برادر بزرگوار دوست عزیزم و هم‌مسلک گرامی جناب آقای جمشید بختیار بختیاریها نماینده محترم مجلس شورای ملی را باطلاع می‌رساند .

مجلس ترحیم آن فقید سعید روز یکشنبه هفتم بهمن ماه از ساعت ۳ تا ۵ بعد از ظهر در خانقاه صفی علیشاه منعقد می‌باشد .

**دکتر آزاد ، محمدعلی آموزگار ، دکتر ابوالهدی ، احتشامی ، اخوی ، طلعت اسدی ، اکبر ، امام مردوخ ، پرویزی ، تژده ، دکتر سعید حکمت ، حکمت یزدی ، اسمعیل خزیمه ، دکتر رئیسی ، رامبد ، ضیاء رضوی ، مهندس‌رهبر، زهتاب‌فرد ، ساگینیان ، کریم بخش سعیدی ، سمیعی ، دکتر شریف امامی ، شیخ رضائی ، صادقی ، عبدالحسین طباطبائی، طباطبائی دیبا ، ظفر ، فخر طباطبائی ، فرهادپور ، فضائلی ، کشفی ، دکتر محقق ، دکتر محمدحسین موسوی ، موقر ، نامور ، نجد شیبانی .**

**آقاخان بختیار . قهرمان بختیار . ابدال بختیار . حمید بختیار . امیر مسعود بختیار . جمشید بختیار . سعید بختیار.**

بانهایت‌تاثرو تاسف‌درگذشت برادربزرگ خود شادروان **امیر منصور بختیار** را باطلاع‌وآگهی جمیع خویشان‌ودوستان وآشنایان خانواده بختیار خاصه دوستان فقید سعیدمیرسانند.

مجلس ترحیم مردانه و زنانه آن عزیز از دست رفته روز یکشنبه هفتم بهمن ماه جاری از ساعت ۳ تا ۵ بعدازظهر در خانقاه صفی‌علیشاه منعقد خواهد بود .

**خاندان‌های‌بختیار . اسفندیاری بختیاری . اسعدبختیاری . صمصام بختیاری . ظفر بختیاری . امیربختیاری . ایل‌بگ بختیاری . ضرغامی بختیاری . احمدی بختیاری .**

باکمال تاسف‌وتاثر درگذشت شادروان **امیرمنصوربختیار** فرزند ارشد مرحوم غلامحسین خان بختیار (سردار محتشم بختیاری) را باطلاع و آگهی خویشان و دوستان وآشنایان میرسانند .

مجلس تذکر مردانه و زنانه فقید سعید روز یکشنبه هفتم بهمن ماه‌جاری‌از ساعت ۳ تا۵ بعدازظهردرخانقاه‌صفی‌علیشاه منعقد خواهد بود .

بعموم افراد خانواده‌های عزادار بویژه بازماندگان آن مرحوم مصیبت وارده را تسلیت میدهیم .

**درمسجد جامع ساری**

پیرو آگهی قبلی باستحضار میرساند که مجلس ترحیم شادروان **عزت‌الله خان کلبادی** بعدازظهر روز یکشنبه هفتم بهمن ماه منعقد خواهد بود .

**خانواده کلبادی**

**هوالباقی**

بانهایت تاثر و تاسف درگذشت **بانوبتول‌سلامت** همسر مرحوم‌حاج‌میرزاحسن سلامت راباطلاع میرساند ضمنا مجلس ترحیم زنانه و مردانه آن مرحوم روزشنبه ۶ر۱۱ر۵۲ ازساعت ۳الی۵بعداز ظهردرمسجد ولی‌عصرواقع‌درخیابان‌حشمت‌الدوله غربی چهارراه کیوان منعقد میباشد .

**خانواده های سلامت ـ فیروز آبادی ـ علیزاده‌ـ عظیمی‌ـ اعتمادیه ـ یکه‌کلام ـ پی‌سپار ـ کاشانی ـ شریگو ـ ناصری‌ـ صادقی ـحاجیها ـ مشتاقی ـ برقی ـ جهانگیری ـجعفری‌ـ بافقی ـ نادرپور ـ ایلخانی ـ ،داد نژاد ـ وظیفه شناس .**

بعموم بازماندگان آنمرحومه مصیبت وارده راتسلیت میدهیم

با نهایت تاسف درگذشت شادروان **بانوگلاب‌کفایتی** رابه استحضار دوستان و آشنایان میرساند مجلس ختم‌آن‌مرحومه از ساعت۲الی ۵ بعد از ظهر در روز جمعه ۵ر۱۱ر۵۲ در مسجد اراکی‌ها واقع در خیابان گرگان ایستگاه روشنائی منعقد میباشد .

**نوراله ـ علی و ابراهیم کفایتی‌و خانواده های وابسته**

با نهایت تاسف و تاثر درگذشت فقید سعید **محمدداوری** را باطلاع دوستان و آشنایان میرساند .

مجلس ختم زنانه و مردانه آن مرحوم روز جمعه ۵ر۱۱ر۵۲ از ساعت ۱۳ تا ۱۵ در خانقاه صفی‌علیشاه منعقد میگردد .

**اصغر داوری ، ایرج داوری ، اکبر داوری ، احمد داوری ، خانم آغاداوری ، صغری داوری ، فاطمه داوری، معصومه داوری ، صدیقه داوری ، باهره داوری ، سودابه داوری ، خانواده های : غلامعلی خالص ، غلامحسین‌خالص، حسن خالص ، کریم خالص هوشنگ خالص ، حاج‌باشی، آبنوسی ، کریمی ، حاتم ، بیاتی ، نظمی ، گلشنی ، صدری، مظلومی ، رضا زاده ، دل انگیزی ، دیانی ، احمدی، آزموده، خراطیان ، سلطان حسین تهرانی ، موسوی .**

**خانواده های : مهتدی ـ سنندجی ـ ظهوری ـ حریسچیان‌ـ روحانیه و رقا .**

درگذشت عزیز از دست رفته ناکام خود **شمیس مهتدی (سنندجی)** را باطلاع دوستان و آشنایان می‌رسانند . مجلس تذکر فقیده سعیده روز یکشنبه ۷ بهمن ماه از ساعت ۳ بعد از ظهر به آدرسی که در زیر تعیین میشود برگزار می‌گردد :

آدرس ـ خیابان پهلوی ـ جاده شمیران ـ بالاتر از فروشگاه بزرگ ایران کوچه شادی پلاک ٤

باکمال تاسف درگذشت شادروان **مهندس محمد وثوق** (قوام حضور) پدر گرامی خانم دکتر زهرا بهروزی (وثوق) راباطلاع دوستان وهمکاران عزیز میرساند . مجلس تذکر زنانه و مردانه از ساعت ۵ تا ۷ بعد از ظهر روز یکشنبه هفتم بهمن ماه در خانقاه صفی علیشاه برگزار می‌گردد .

**گروه شیمی ـ مدرسه عالی پارس**
آ ـ ۷۷۴۹۴

هو

با کمال تاسف و اندوه درگذشت شادروان **مهندس‌محمد وثوق (قوام‌حضور)** را باستحضار خویشاوندان و دوستان می رساند .

مجلس تذکر زنانه و مردانه از ساعت ۵ تا ۷ بعدازظهر روز یکشنبه هفتم بهمن ماه در خانقاه حضرت صفی علیشاه برگزار میگردد .

**خانواده های : وثوق ، کیهانی ، فولادوند ، شکوه ، ظفری ، بهروزی ، قره‌گزلو ، ماکوئی ، ریشار ، مقدم ، فسا و خانواده های وابسته .**

**هوالباقی**

**خانواده‌های : تاج‌بخش .دولوتاجبخش . حسامی . بازرگانی . امیرشقاقی . نجم . سره . خرم . مالک . بهنام . فرخ‌نیا . سیف‌تبریزی . علایور ـ صدری ـ لطفی ـ سبحانی‌ـ فولادوند .خوانساری . امید ،باجلان ، موزون . نعیم .فروتن**

درگذشت‌شادروان بانو **بتول تاج‌بخش** همسر **سعیدفقید** حاج نصرالله تاج‌بخش را باطلاع بستگان و آشنایان گرامی میرساند . مجلس ترحیم روز شنبه ۶ر۱۱ر۵۲ از ساعت ۳ تا ۵ بعد از ظهر در خانقاه صفی علیشاه برگزار خواهد شد.

بانهایت تاسف درگذشت مادر والاتبار و عزیز خود را باطلاع بستگان محترم و دوستان عزیز میرسانیم مجلس ختم آنمرحومه روز شنبه ٦ بهمن ماه جاری از ساعت ۳ تا ۵ بعد از ظهر در خانقاه صفی‌علیشاه برگزار خواهد شد .

**فرنگیس تاج‌بخش . لطف الله تاج‌بخش . سرتیپ حبیب‌الله تاج‌بخش . لطیف‌تاج‌بخش .**

✝

بانهایت تاسف درگذشت آقای **یوسف ملک‌نیان** پدرعزیزم را به اطلاع بستگان و آشنایان میرسانم . مجلس ترحیم مردانه و زنانه آنمرحوم روز جمعه ۵ر۱۱ر۵۲ از ساعت ۳ الی ۴٫۴۵ بعد از ظهر در کلیسای ارامنه واقع در خیابان ویلا نبش کریمخان زند منعقد میباشد .

**دکتر رازمیک ملک‌نیان**

خانواده‌های : بیگدلی . تولیت . دادیان . کبیر . آذری‌بیگدلی .ضیائی بیگدلی . طباطبائی . دربانی . تولیتی . آقازاده . پارسا . درّه‌خو . حاجی‌حسینی . لسانی . اویسی . فاطمی . . صدرالحفاظی . صلاحی . سخائی . اویسی . رزاق‌پور . وفائی . رسائی . وهاب‌زاده . میرزائی. جواهری. خازنی. ماکوئی . ذوالمجدین . کاتبی . میره‌ای . مظاهری . اعرابی . خلیلی . صلواتی . مدنی . امامی . اسکوئی . علوی . جوادی . سلامت . شکروی .

بانهایت‌تاسف‌فوت آقای اصغر بیگدلی افسراداری‌بازنشسته شهربانی کل کشور و برادر آقای عباس بیگدلی نماینده‌وزارت دارائی در کمیسیون تشخیص تجدید رسیدگی و پدر آقایان اکبر ، تقی و حسین بیگدلی راباطلاع بستگان ، دوستان و آشنایان میرسانند .

مجلس ختم زنانه و مردانه آنمرحوم از ساعت ۵ تا ۷ بعدازظهر روز جمعه ۵ر۱۱ر۵۲ درخانقاه صفی‌علیشاه منعقد میباشد .

به‌آقای‌عباس بیگدلی وسایر بازماندگان تسلیت میدهیم .

بانهایت تاثر درگذشت مرحومه مغفوره **حاجیه فاطمه محسنی باستانی** صبیه مرحوم حاج حبیب‌الله محسنی‌تهرانی را باطلاع میرسانیم . مجلس ترحیم مردانه و زنانه روز جمعه ۵ بهمن از ساعت ۹الی ۱۱ صبح در مسجد مرحوم آیت‌الله کاشانی در خیابان پامنار منعقد است.

حاج‌محمد محسنی . حاج سید عباس. افجه‌ای.حاج سید عبدالله راج‌خوش ـ مهندس احمد باستانی ـ خانواده های محسنی ـ افجه‌ای ـ حیدری ـ باستانی ـ همایونی ـ شفائی ـ قلهکی ـ کی‌نیا ـ نیاکی ـ فرخ‌فر ـ مشایخی ـ فیروزآبادی ـ ربیعی ـ شریف ـ توکلی ـ فرحبخش ـ کاشفی‌ـ صفوی ـ آقا ابراهیم ـکرمانی ـ ماهری ـ خردمند‌ـ توفیقی ـ حیدری .

بعموم بازماندگان آنمرحومه مصیبت وارده را تسلیت میدهیم

بدینوسیله‌درگذشت مرحومه خدیجه کهنمی والده‌مجناب آقای دکتر عباس کهنمی معاون کل امور بهداری و بهداشت شرکت ملی نفت را باطلاع همکاران میرساند .

مجلس ختم آن مرحومه روز یکشنبه ۷ بهمن ماه ساعت یک تاسه بعدازظهر درخانقاه صفی‌علیشاه برگزارخواهدشد.

**کانون پزشکان شرکت ملی نفت ایران ـ تهران**

باکمال‌تاسف درگذشت **بانو خدیجه کهنمی** رابه‌استحضار بستگان و دوستان میرسانیم . مجلس ترحیم زنانه و مردانه آنمرحومه روز یکشنبه ۷ر۱۱ر۵۲ از ساعت ۱تا۳بعدازظهر درخانقاه صفی‌علیشاه برگزار میگردد .

دکتر مسعود روحانی . دکتر معزالدین خطیر . دکتر کاراپتیان . دکتر حریری . دکتر شیخ . دکتر دارابیان . دکتر علیزاده . دکتر بهزاد . دکتر آریانپور . دکترامینی . دکتر افتخاری . دکتر آصفزاده . دکتر بوسینا . دکتر پرورش . دکتر جمزاده . دکتر جمشیدی . دکتر حکیمی . دکتر خوشنویس . دکترداتائی . دکتر رضائی . دکتر ریاحی . دکتر سلحشور . دکتر شهیدی . دکترشریف . دکترصفوت‌نیا . دکتر صدرشهیدی . دکتر طالقانی . دکتر طوماسیان . دکتر ظهوری . دکتر عابدیان . دکتر فخاری . دکتر فصیحی . دکتر فروندا . دکتر فتوحی . دکتر فرجی شادان . دکترفروهر . دکتر فریوری . دکتر قبادی . دکتر قبادکار . دکترکاظمی . دکترلطفی . دکترمحسن‌زاده . دکتر معتمدزاده . دکترمهران. دکتر مصباح . دکتر مجلسی . دکتر نیکفر . دکتر نظری . دکترنهاوندی. دکتروثیق . دکتروزیری . دکتروحید. اکباتانی. دکتر وخدت . دکتروخشوری . دکترهاتف . دکتر یاشار . علی زینلی . یعقوب‌میناشی .

باکمال‌تاسف درگذشت **بانو خدیجه‌کهنمی** را باستحضار بستگان و دوستان میرسانیم . مجلس ترحیم زنانه و مردانه‌آن مرحومه روز یکشنبه ۷ر۱۱ر۵۲ از ساعت ۱ تا ۳ بعد ازظهر درخانقاه صفی‌علیشاه برگزار میگردد .

**خانواده‌های : کهنمی . باستانی . مرتضوی . برادران دیلمقانی . معدل . ستارزاده . حیدرزاده . شادفر . متین‌رزم. ملک‌قاسمی .**

بانهایت‌تاسف درگذشت **بانو خدیجه کهنمی** مادر گرامی خودرابا‌طلاع بستگان و دوستان و آشنایان میرسانیم . مجلس ترحیم زنانه و مردانه روز یکشنبه ۷ر۱۱ر۵۲ از ساعت ۱ تا ۳ بعدازظهر درخانقاه صفی‌علیشاه منعقد میباشد .

**احمد شکیب کهنمی . مقبوله‌کهنمی . عباس کهنمی . فرخنده کهنمی .**

باکمال تاسف درگذشت شادروان آقای **محمود رحیمی آشتیانی** را به اطلاع میرساند : مجلس ترحیم ان مرحوم روز جمعه پنجم بهمن ماه از ساعت ۲½ الی ۵ بعداز ظهر در مسجد آشتیانیها خیابان‌شهباز ایستگاه‌ناصری خیابان‌آشتیان و ختم زنانه در همان روزوساعت در خیابان جابری کوی بوستان کوچه اختر پلاک ٥٤ منعقد است .

**خانواده های : رحیمی آشتیانی ـ البرز ـ محمودی‌ـ صفاری ـ رضائی ـ آشتیانی ـ هوده‌ای‌ـ اختری ـ ذکائی ـ شریفی ـ عسکری ـ نورائی ـ جلیلوند ـ لطفیان ـ فرهی ـ وفائی ـ میرآبادی ـ سپاسی‌ـ احمدی ـ کاظمی ـ حضرتی ـ شاهمیرزائی ـ معظمی .**

بدین وسیله درگذشت مادر عزیزمان **فرنگیس محبوبیان** را باطلاع دوستان و خویشان میرسانیم .

مجلس ترحیم مردانه و زنانه آن مرحومه روز جمعه پنجم بهمن ماه از ساعت ۱۰ الی ۱۲ صبح در محل کنیسای یوسف‌آباد خیابان محمدرضا شاه خیابان پانزدهم شماره ۱۸ برگزار میگردد .

**مهدی محبوبیان ، هوشنگ محبوبیان ، عفت سهیم ، فخری صافانی .**

**خانواده های : محبوبیان ، رینو ، سهیم ، صافانی ، سیدین ، مسکین ، حکمت ، ربانی ، بارمان ، احسانی‌پور ، مبصر ، پارسی .**

درگذشت **فرنگیس محبوبیان** را باطلاع کلیه دوستان و خویشان میرساند .

مجلس ترحیم مردانه و زنانه آن مرحومه روز جمعه پنجم بهمن ماه در کنیسای یوسف‌آباد خیابان محمدرضا شاه خیابان پانزدهم شماره ۱۸ برگزار میشود .

درگذشت خواهر عزیزم **فرنگیس محبوبیان** را باطلاع عموم دوستان و خویشان میرسانم .

مجلس ترحیم مردانه و زنانه آن مرحومه روز جمعه پنجم بهمن ماه از ساعت ۱۰ الی ۱۲ در کنیسای یوسف‌آباد خیابان محمدرضا شاه خیابان پانزدهم شماره ۱۸ برگزار می شود .

**ایوب ربنو**

با نهایت تاسف و تاثر درگذشت جوان ناکام **محسن محمدصادقی** را به اطلاع دوستان و آشنایان میرساند .

مجلس ختم آن مرحوم روز جمعه ۵ر۱۱ر۵۲ از ساعت ۳ الی ۵ بعداز ظهر در مسجد حاج حسن واقع در میدان شاهپور خیابان بوعلی (ارامنه) منعقد است .

**خانواده های : محمد صادقی ، عاطفی‌زاده ،بنی‌مصطفوی، شادپی ، بهشتی ، چینی‌فروش ، حق‌جو ، آزران ، بنکدار ، افخمی ، بهرمند ، اشتری ، فخیم .**

با نهایت تاسف و تاثر درگذشت (علویه نیکوکار) **بانو سکینه کاظمی** بزرگ خاندان کاظمی همدانی را به اطلاع دوستان و آشنایان میرساند .

مجلس ترحیم زنانه و مردانه آن مرحومه روز جمعه پنجم بهمن ماه از ساعت ۹ الی ۱۱ صبح در خانقاه صفی‌علیشاه برگزار و شب هفت آن مرحومه نیز از ساعت ۳ بعداز ظهر همان روز در سالن شماره ۱ بهشت‌زهرا منعقد است .

**حسین کاظمی ، منصوره کاظمی (شیرنیا)، ملک‌کاظمی، محمد کاظمی ، سید مهدی قیری ، محمد شیرنیا و خانواده های وابسته به قیری ، کاظمی ، شیرنیا ، صادری ، لباسچی، معینی ، بهار ، حجت ، بهادری ،زندکریمی ، رضوی ، بهمرام ، جواهریین ، ملک‌سیرت ،جهانی ، یزدی ،صادق‌زاده، عظیمی ، پیله‌ور .**

بدین وسیله با نهایت تاثر فراوان درگذشت **بانو سکینه کاظمی (سیده)** مادر مدیرعامل سازمان کشاورزی ایران‌چمن جناب آقای حسین کاظمی را به اطلاع دوستان و آشنایان می رساند .

مجلس ترحیم زنانه و مردانه آن مرحومه روز جمعه پنجم بهمن ماه از ساعت ۹ الی ۱۱ صبح در خانقاه صفی ـ علیشاه و شب هفت از ساعت ۳ الی ۵ بعداز ظهر همان‌روز در بهشت‌زهرا سالن شماره یک منعقد میباشد .

**کارمندان سازمان کشاورزی ایران‌چمن**

بدینوسیله ضمن عرض تسلیت فوت والده‌مکرمه حاج غلامعلی کردبچه(نبی‌فر) را باطلاع دوستان‌وآشنایان میرساند.

مجلس ختم مردانه آن مرحومه روز شنبه ششم بهمن ماه از ساعت دوونیم الی پنج بعداز ظهر در مسجد ارک منعقد می باشد .

**امناء مسجد الرضا (ع)**

**بازگشت همه بسوی خداست**

باکمال تاثر و تاسف و اندوه فراوان فوت مرحومه مغفوره **بانو فاطمه کردبچه (نبی‌فر)** مادر والانبار و عزیزمان راباطلاع کلیه اقوام و آشنایان میرسانیم مجلس ترحیم مردانه آن فقیده سعیده از ساعت ۲½تاه بعد از ظهر روز شنبه ششم بهمن ماه جاری در مسجد ارک منعقد است ضمنا ختم زنانه در همان روز و همان ساعت در منزل‌آن‌مرحومه واقع درخیابان عباس‌آباد نظامی ـ خیابان مهناز کوی چهارم پلاک ۱۱ منعقد میباشد .

**حاج غلامرضا نبی‌فر ـ حاج غلامعلی کردبچه ـ محترم مولوی‌پور ـ صغری صدری ـ عفت‌نبی‌فر ـ خانواده های کردبچه ـ نبی‌فر ـمولوی‌پور ـ محبی ـ احقیران ـ اسدخان‌ـ ملک محمدی ـ کاشانی ـ حاج بابائی‌ـ جهانگیر ـشیرازی ـ استقلالیان ـ بهرامپور ـ رضاعلی ـ حریری ـ معصومی ـ ریاحی ـکوگانی‌ـآراسته‌ـماهی‌دشتی‌ـ خدامرادی‌ـورجاوند‌ـ و خانواده های وابسته .**

به آقای حاج غلامرضا نبی‌فر کارمند قدیمی ایران‌چاپ و سایر بازماندگان آن‌مرحومه مصیبت‌وارده را تسلیت‌میدهیم.

**هو ـ حق**

بانهایت تاسف درگذشت ناگهانی **بانو ایران تیموریان** خواهر گرامی سرگرد سید ابراهیم تیموری راباطلاع فامیل ودوستان می‌رساند .

مجلس ترحیم زنانه و مردانه آن مرحومه روز شنبه ششم بهمن ماه ۵۲ از ساعت ۳ تا ۵ بعد از ظهر در مسجد حاج حسن خیابان شاهپور اول ارامنه برگزار میشود .

**خانواده های : تیموری ، تیموریان ، ایزدخواست ، قلی‌زاده ، هاشمی ، عطائی ، ابراهیمی ، اردبیلی ، بافته‌ای ، وزوائی ، مومنی ، ادریسی .**

بانهایت تاسف و تاثر درگذشت ناگهانی **بانو عصمت خاکباز** را باطلاع دوستان و بستگان میرساند . مجلس‌ترحیم زنانه و مردانه روز جمعه‌پنج‌بهمن ماه جاری از ساعت ۲ونیم تا ٤ و نیم در مسجد صاحب‌الزمان خیابان آیزنهاور برگزار میشود .

**خانواده های : خاکباز ، ابدال ، مومنی ، ساعتی ، زارع ، حاجیان .**

## یادبود

**مسعود عزیز و مهربان**

یکسال‌است‌که ما راترک کرده‌ای‌و بدیار باقی شتافته‌ای ولی چگونه میتوانیم خاطره مرگ‌نابهنگام دو جوان‌گرامی را که نمونه پاکی و صداقت بودند از یاد ببریم . مرگ‌تو و همسر زیبایت ناهید عزیز زندگی ما را بکلی دگرگون کرده است و ما روز جمعه بعد از ظهر (۵ر۱۱ر۵۲)در باغ رضوان قم خاطره شما را زنده خواهیم کرد .

**خانواده خاتم‌ساز**

**برادر عزیز و دلبندم**

تو آن نوگل تازه بشکفته‌ای
که از سردی شب بخون خفته‌ای

یکسال از مرگ دلخراش و نابهنگام تو گذشته که‌هر لحظه آن برای ما سالی بود توام با رنج و تلخکامی که فقط خدا میداند بی توبرما چه گذشته است .

**عباس عزیزم ـ چهارم** بهمن ماه ، روزی که قامت مردانه‌ات بخاک سیاه افتاد داغی را که در دل ما است سوزان‌تر و آتشی که در دورن ما است مشتعل ترمیسازد. دریغ و افسوس که با آن همه آمال و آرزو های بلند ، چون گل نوشکفته پرپر شدی و چون ستاره سحری زود خاموش گشتی و ما را فراموش کردی با اینکه به یاد تو و خیال تو زنده‌ایم ولی پیوسته نگاه ما ، در پی تو و در انتظار تو است .

بعد از تو خون چگونه نگریم بجای اشک
مرگی که داغ بر دل خونین ما نهاد

**خواهر و برادر داغدارتو ـ عزةالملوک معینیان ـ سرهنگ ستاد علی ملکمی**

بدینوسیله‌باطلاع‌خویشاوندان و دوستان میرساند که بعلت بدی هوا مراسم شب هفت فرزند ناکامم **سید عبدالمجید خرسان**درروزجمعه۵ر۱۱ر۵۲ درمنزل‌واقع در تهران‌پارس خیابان اصلی خیابان ۱۵٤ جمشیدغربی پلاک ۱٦برگزار میگردد . تلفن ۷۸۵۸۱

**مهین مظاهری سیف**

مراسم هفته فوت مادرم مرحومه **اختر اعتمادی** روز شنبه ششم بهمن از ساعت ۳تا۵ بعدازظهر در شهرری‌صحن امامزاده حمزه منعقد خواهد بود.

**تقی اعتمادی**

**بهمن عزیز**

فرزند دلبند ناکامم روز جمعه پنجم بهمن ماه ۱۳۵۲ مصادف با سومین سالگرد جدائیت از عزیزان است بهمین مناسبت با اندوهی جانگداز در ساعت ۳ بعد از ظهر بهمراه دوستانت برمزارت اشک غم خواهیم ریخت .

**مادرت ـ سرور بیات**

## تشکر

بذل عواطف حضرات آیات عظام و علمای اعلام دامت برکاتهم رجال و اساتید محترم ، دانشجویان و همشهریان گرامی و همچنین بانوان مفخم که با شرکت در مجالس‌ترحیم مردانه و زنانه مرحومه مغفوره **حاجیه خانم ملک‌العلوم رفیع (خانم خانمها)** طاب ثراها خاطر افسرده‌مارا تسلی‌بخشوده‌اند موجب امتنان‌قلبی‌بازماندگان گردید چنانچه‌بعلت‌تالمات روحی و آغاز سوگواری حضرت خامس آل‌عبا علیه‌السلام در عرض سپاس حضوری تاخیر شود امید بخشش و پوزش داریم .

**مرتضی رفیع شریعتمدار ، دکتر مجتبی رفیع ، مصطفی (عبدالرضا) رفیع .**

از کلیه اقوام ، دوستان وسروران ارجمندی کەدر مراسم تدفین و مجالس ختم‌وشب هفت مرحوم‌مادرعزیز وبزرگوارمان شادروان **صدقیه صادقی موحد (خاکوئی) شرکت** فرموده یا بوسیله جراید و نامه و تلگرام تلفن اظهار لطف وهمدردی فرمودند سپاسگزاری نموده چنانچه توفیق تشکر حضوری بموقع حاصل نشد تقاضای پوزش داریم .

**اکرم خاکوئی ـ رحیم خاکوئی ـ ابراهیم خاکوئی .**

با عرض سپاسگزاری از سروران و بستگان ودوستان عزیز که در جریان فوت **بانو صاحب هاشمی** مادر همسر اینجانب اظهار همدردی و محبت فرموده‌اند سلامتی‌وموفقیت آنان را همیشه آرزومند است .

**محمد صبائی**

از کلیه سروران گرامی ،دوستان و بستگان که بوسیله تلگراف‌وتلفن‌وجراید نسبت‌به‌مصیبت وارده راابرازهمدردی فرموده‌اند صمیمانه سپاسگزاری مینماید و چون بعلت‌نداشتن آدرس دقیق موفق به عرض تشکر جداگانه نگردیده بدینوسیله پوزش میطلبیم و سلامتی و توفیق همگی را از خداوندمتعال خواستاریم .

**صدقی‌زاده نورانی . بانو زینت نعمان**

از دوستان و آشنایان وفادار که در غم جوان‌ناکام از دست رفته **رامین روانبد** ما را یاری نموده‌اند صمیمانه از درگاه خداوند متعال پاداش خیر طلب میکنیم .

**مادر و پدر داغدار و خانواده های‌وابسته**

# مجالس وعظ و سوگواری

موسسه اسلامی نارمک از شب اول محرم الی شب آخر ماه صفر ٦ دهه شبها مجلس وعظ و خطابه در مسجد جامع نارمک تشکیل می‌دهد و دهه اول محرم از ساعت ۷٫۳۰ شب جناب آقای شیخ فضل‌اله محلاتی سخنرانی خواهند فرمود .

**موسسه اسلامی نارمک**

**مسجد حضرت رسول اکرم (ص)**
**خیابان نواب ـ چهارراه اناری**
**(برنامه ماه محرم)**

ده شب اول و دوم بعد از نماز عشاء و مراسم سوگواری ساعت ۷٫۵ سخنرانی دانشمند گرامی آقای شیخ حسن کافی و ده شب سوم سخنرانی‌خطیب محترم آقای سید عبدالرسول حجازی و بعد از سخنرانیها ، سوگواری تا ساعت ۹٫۵ برقرار می‌باشد .

**السلام علیک یا اباعبدالله**

طبق معمول سنواتی از روز شنبه ٦ بهمن شب سوم محرم الحرام از ساعت ٦٫۵ بعداز ظهرالی ۹ مجلس‌سوگواری خامس آل‌عبا علیه‌السلام واقع در سه‌راه بوذرجمهری غربی تکیه دباغخانه برقرار، گویندگان توانا و ذاکران دربار نهضت حسینی مستمعین را به فیض کامل میرسانند امید است کلیه علاقمندان در این مجلس شرکت فرمایند .

**از طرف اهالی بخش ۱۲ ـ شعبان جعفری**

بمعمول سنواتی مجلس عزاداری هیئت لاهیجانیهای مقیم مرکز از شب اول محرم الی ۱۲ شب از ساعت ۷ الی ۱۰ در حسینیه جدید واقع در مختاری شاهپور اول‌یخچال منعقد است امید است با تشریف فرمائی خود در این‌مجلس بزرگ مذهبی از بیانات دانشمند محترم آقای دکتر صالحی کرمانی استفاده فرمایند .

**رئیس هیئت امناء موقوفه جدید لاهیجانیهای مقیم مرکز**
**اسداله کریمی**

**ان‌الحسین مصباح الهدی**

طبق معمول سنواتی از روز جمعه اول محرم‌الحرام بمدت ده روز از ساعت ۲ تا ۵ و نیم بعد از ظهر مجلس سوگواری خامس آل‌عبا (ع) در بنده منزل واقع درخیابان فرح‌آباد ژاله خیابان اول نیروی هوائی پلاک ۳۷ برقرار امید است جهت تعظیم شعائر مذهبی عموم طبقات بالاخص علماء اعلام سرفراز می‌فرمایند .

**الاحقر احمد الطباطبائی آیت‌الله زاده بروجردی**

طبق معمول سنواتی از شب یکشنبه سوم محرم الی ده شب در بنده منزل‌ذکرمصیبت خامس آل‌عبا (ع) منعقدمیباشد امیدوارم آقایان علماء و دوستان‌وسروران محترم خصوصا همسایگان از شرکت در عزای حسینی جهت کسب فیض مضایقه نفرموده قرین امتنان فرمایند .

**سید مصطفی مدرس**

نشانی : گمرک امیریه ایستگاه کرج کوچه ضرابی کاشی ۳۹

**مجلس عزاداری حضرت خامس آل عبا علیه الاف التحیة و الثناء**

از روز جمعه اول ماه محرم الحرام از ساعت ۷ بعداز ظهر در بنده منزل واقع در خیابان کاشمر ( زرین نعل ) پلاک ٤٤۷ برقرار می‌باشد . خطیب محترم سید نورالدین جعفریان و دانشمند محترم محمدحسن طاهری سخنرانی میفرمایند . امید است مورد توجه ذات اقدس بقیةالله الاعظم حجت ابن‌الحسن العسکری (ع) واقع گردد .

مجلس سوگواری سنواتی خاندان معین پور از شب سوم تا ده شب در منزل دکتر معین پور خیابان شاهرضا ـ رامسر کوی ثاقب برقرار می‌باشد .

**دکتر معین پور**

**ان‌الحسین مصباح الهدی و سفینةالنجاة**

طبق معمول سنواتی از شب اول محرم تا شب دوازدهم بعدازنماز جماعت مجلس سوگواری حضرت خامس‌آل‌عبا(ع) در مسجد فخریه واقع‌درخیابان امیریه منعقد میباشدمستمعین محترم از بیانات وعاظ شهیر استفاده خواهند فرمود .

**عزاداران زنجانیهای مقیم تهران**

طبق معمول سنواتی از جمعه اول محرم الی ۱۲ روز از ساعت ۸ صبح الی ۱۱درحسینیه حضرت آیت‌اله‌استرآبادی مد ظله در خیابان پامنار مجلس ذکر مناقب و مصائب‌حضرت خامس آل‌عبا (ع) منعقد میباشد .

**مهدی هسته‌ای**

**السلام علیک یا اباعبدا...**

بمناسبت فرا رسیدن ماه محرم (ماه حسین) در روز جمعه اول ماه الی دوازده روز صبح از ساعت ۸ الی ۱۱ مجلس عزاداری امام و سرور آزادگان حضرت مولی‌الکونین اباعبدا... الحسین ارواح العالمین له‌الفداء در منزل حضرت آیةا.. آقای حاج سید صادق شریعتمداری برقرار و خطباء معروف و فاضل افاضه می‌فرمایند .

شاهپور ـ ورزشگاه ـ کوچه حمام سیروس .

**الحاج حسین ریاحی نژاد ـ الحاج مجید تجریشی**

**سخنرانی اسلامی در بوشهر**

بنا بدعوت اهالی بوشهر از شب دوم ماه محرم تا ده شب **جناب آقای سید شمس‌الدین فاطمی** از ساعت ۱۰ بعد از ظهر در حسینیه کازرونی سخنرانی می‌فرمایند .

بمناسبت ایام عاشورای حسینی (ع) طبق معمول سنواتی مجلس سوگواری و تذکر احکام اسلامی در دهه اول محرم از ساعت ٤ تا ۷ بعد از ظهر از طرف خانواده مرحوم حسین عاملی در داودیه فلکه محسنی ـ خیابان فرحناز ـ نبش جنوبی کوی نظام برقرار می‌باشد .

بمنظور تعظیم مقام شهید عظیم **حضرت سیدالشهداء حسین بن‌علی(ع)** مجلس‌سوگ وسخن **ازشنبه شب سوم تا سه‌شنبه دوازدهم محرم** از ساعت هفت بعد از ظهر درتالار جدیدالبنای **مسجد حضرت حجه بن‌الحسن** برپاست و خطیب اسلامی **فخرالدین حجازی** تحت عنوان **شناخت گروهها در منطق قرآن** سخن میگوید .

**هیئت مدیره مسجد حجة بن‌الحسن (ع)**

نشانی ـ خیابان فرح شمالی جنب کلانتری ٤ **مسجد حجة بن‌الحسن (ع)**

طبق معمول از شب جمعه اول محرم ۱۳۹٤ مطابق با ۵ر۱۱ر۱۳۵۲ الی ۱۲ شب مجلس عزاداری خامس‌آل‌عبا (ع) در مسجد خان مروی خیابان ناصرخسرو منعقد است امید است دوستان آن حضرت بالاخص اعضاء محترم صنف شرکت فرمایند و از بیانات دانشمندان محترم به ترتیب‌آقایان حاج سید قاسم شجاعی و حاج سید عبدالکریم هاشمی نژاد و حاج شیخ عباس کبیری استفاده فرمایند .

**صنف خیاط تهران**

**هیئت بزرگ زنجیرداران مرکزی تهران ـ بازار**

طبق معمول سنواتی ۳۰ ساله‌مجلس سوگواری سرور آزادگان را که بار دیگر طغیان امواج خونین کربلا ساحل زندگی انسان‌ها را دگرگون ساخته دهه عاشورا رادر حسینیه خود تیمچه مشکوة بازار کفاشها از ساعت ۵ الی ۹ بعد از ظهر برگزار لذا برای حفظ تعظیم شعائر مذهبی شرکت‌فرمائید

**حاج علی خوشنود**

**ان‌الحسین‌مصباح‌الهدی وسفینةالنجاه**

مراسم سوگواری و ذکر فضایل سرور آزادگان و سالار شهیدان حضرت اباعبدالله‌الحسین علیه‌السلام از شب جمعه شب‌اول‌ماه‌محرم‌بمدت٤۰ شب از ساعت ۷ تا ۱۱٫۵ شب در حسینیه گلپایگانی منعقد است و واعظین محترم آقای محمد علی بصیری و حجت‌الاسلام آقای سید علی بطحائی‌گلپایگانی و آقا شیخ حسین عنایتی و مداح اهل‌بیت آقای رستگار و آقای حسین قاعدی سخنرانی و نوحه سرائی مینمایند.

تهران نو سی‌متری خاقانی فلکه آشتیانی حسینیه گلپایگانی

**ان‌الحسین مصباح‌الهدی و سفینةالنجاة**

با فر

سال چهل وهشتم ـ شماره ۱۴۳۱۴

# اطلاعات

پنجشنبه ـ چهارم بهمن ماه ۱۳۵۲
س‌ام ذیحجه ۱۳۹۳ ـ بیست و چهارم ژانویه ۱۹۷۴

ساعات شرعی — استخراج دکتر ریاضی کرمانی

اذان مغرب . . . . ساعت ۵ و ۴۰ دقیقه
اذان صبح (فردا) . . . ساعت ۵ و ۳۵ دقیقه
طلوع آفتاب (فردا) . . ساعت ۷ و ۸ دقیقه
ظهر شرعی (فردا) . . ساعت۱۲ و ۱۸ دقیقه

## نرخ ارزها تلفنی به‌متقاضیان داده‌میشود

آزاد شدن معاملات ارز وهجوم معامله‌گران به‌بانکها موجب شد که بانک ملی ایران برای‌آنکه بتواند نرخ روز ارز را دائما به اطلاع‌متقاضیان برساند، شماره تلفن ۳۱۲۷۶۵ را باین امر اختصاص داده است این شماره که روی پنج خط آزاد دیگر منتقل می‌شود درتمام ۲۴ ساعت آخرین نرخ رسمی‌وآزاد ارز را که در نوار ضبط شده بازگو می‌کند.

بانک ملی امروز نرخ رسمی ین ژاپن را پس از یک هفته در ۲۲٫۷۰ ریال اعلام کرد. آخرین یکصد ین ژاپن ۲۲٫۸۰ ریال بود.

در نرخ رسمی و آزاد ارزهاکه امروز از جانب بانک ملی‌انتشار یافت تغییرات و نوسانات‌ارزها زیاد نبود. نرخ فروش فرانک ارز، بین ۱۳٫۱۰ تا ۱۳٫۱۵ در فرانسه پس از شناور شدن این نوسان است.

در نرخ رسمی ثبت سفارش‌کالاها که همه‌روزه بوسیله بانک‌مرکزی ایران اعلام می‌شود، نسبت به نرخ دیروز نوسان محسوسی پیش نیامد. وضع نرخ ارزهادر بازارغیررسمی مثل دیروز بود، منتهی معاملات همچنان روی دلار تمرکز دارد. قیمت طلا و مسکوکات‌دربازار تغییری‌نداشت.

### * تقاضای خرید ریال

امروز گفته شد: با تقویت «ریال»، این ارز در شیخ‌نشین های خلیج‌فارس موقعیت‌خاصی پیدا کرده است و همه روزه برمتقاضیان‌مبادلات ارزی ریال، افزوده می‌شود و معاملات‌مطلوبی روی ریال با دلار در بازارهای پولی منطقه در پیش است.

نخست‌وزیر به نمایندگان و سناتورهای گیلان و مازندران خبر داد

# بنادرجدیددرشمال تأسیس میشود

**نخست‌وزیر اعلام کرد که در شمال بنادرجدیدی تاسیس میشود که قوه جذب وتخلیه مقدار زیادی از کالاها را داشته باشد دراستان های‌گیلان ومازندران دوکارخانه کاغذسازی ایجادمیگردد وسازمان جلب سیاحان ۲۰ هزار تختبرای مسافر دریا تهیه کرده است.**

**هویدا که دیروز در جلسه نمایندگان و سناتورهای مازندران وگیلان صحبت میکرد خبر داد که در گیلان دانشگاه تاسیس خواهد شد و منطقه صنعتی‌گیلان در حوالی سفید رود بوجودمی‌آید**

در آغاز این جلسه که باشرکت سناتورها و نمایندگان دو استان مازندران و گیلان‌در حضورآقای نخست‌وزیر تشکیل گردید. دکتر مصطفی‌الموتی رهبر گروه‌پارلمانی ایران نوین اظهار داشت حوزه های استانی این گروه، بتدریج وضعی که لازم است پیدا میکند وکارشان‌رادرسطح‌استان‌انجام‌میدهند

### * مسائل مازندران

دکتر عزت‌اله یزدان‌پناه نماینده شهسوار بنمایندگی از طرف نمایندگان استان‌مازندران خواسته ها و احتیاجات مردم این استان را مطرح کرد و گفت مسائل‌استان مازندران مبتنی بر۳ قسمت است. مسئله شهری، مسئله روستائی وسهم استان مازندران در برنامه های عمومی کشور، مازندران از جهت آنکه زادگاه‌سردار بزرگ تاریخ ایران رضاشاه‌کبیر میباشد وهمه‌از لحاظ طبیعت زیبا مزیت دارد، رفت وآمد در این استان زیاد است و باید سرمایه‌گذاری بیشتری در آنجا بشود.

ناطق آنگاه نیازهای استان مازندران را مطرح ساخت وگفت: شهرهای مازندران فاقد آب آشامیدنی به‌اندازه کافی است.

دکتر عزت‌اله یزدان‌پناه یادآور شد اعتبارات شهرداری‌ها باید افزایش یابد و برای ساختمان خانه‌هائی که‌درکنار پلازها بوجود میاید باید ضوابط و مقرراتی وضع گردد.

سپس زرین‌پور نماینده آمل و دبیر حوزه‌استانی مازندران‌فهرست خواسته‌ها ونیازها و پیشنهادات نمایندگان استان مازندران راتسلیم نمود.

### ★ چای، نوغان، ابریشم

**سناتور سرتیپ محمدعلی صفاری بنمایندگی از طرف نمایندگان‌گیلان به‌تفصیل صحبت کرد و توسعه هرچه بیشتر امور کشاورزی و صنعتی در آن استان‌را خواستار شد، وی گفت مسئله چای وبرنج که محصول مهم کشاورزی گیلان است برای آن استان واجد اهمیت است ۴۵ هزار نفر کارگر وزارع در امر زراعت چای در استان گیلان مشغولند و ۴۰ هزار هکتار زمین زیر زراعت چای‌است، اما چای‌کاران از نقطه نظر قیمت چای در زحمت هستند، دولت که به‌زارعین کمک میکند مخصوصا در این موقع که قیمت محصولات کشاورزی را بالا میبرد چراقیمت چای که مربوط به۱۷ سال قبل است بالا نمی‌برد. باید برای افزایش قیمت‌چای و اصولا مسئله چای مطالعه و برنامه‌ای تنظیم‌شود، سناتور صفاری سپس گفت نوغان و ابریشم نیز در گیلان اهمیت فراوان دارد وباید برای‌توسعه آن به کشاورزان کمک شود.**

### بیکاری، دانشگاه، راهها

سناتور انتخابی گیلان درسخنان خود یادآور شد که در گیلان بیکاری پنهانی بحد اعلا وجود دارد ومسئله‌گسترش‌صنعت بکندی پیش میرود در حالیکه در همه جای کشور این موضوع با شتاب توام است هر کارخانه‌ای هم که در آنجا ایجاد شده بدست بخش خصوصی بوده، نظر شاهنشاه آریامهر نسبت بتمام مملکت یکسان است و باید در توسعه صنعت در استان گیلان اقدام شود، بنابود شهر صنعتی در آنجا بوجودآید تا از بیکاری جلوگیری شود، سناتور صفاری سپس به مسئله تاسیس دانشگاه در رشت اشاره کرد و گفت: چهار مدرسه عالی در گیلان داریم وپایه ومایه برای تاسیس دانشگاه فراهم است.

### * تاسیس بنادرجدید

نخست وزیر درپاسخ سناتورها و نمایندگان مازندران و گیلان‌اظهار داشت: برنامه‌های دولت در چهارچوب مسائل اقتصادی، اجتماعی دفاعی تهیه شده‌و باتوجه به اولویت‌ها و مسائل خاص هر ناحیه و استان اجراء می‌شود.

**هویدا یادآور شد بنادر شمال ایران چه بندر پهلوی، وچه‌نوشهر و چه سایر بنادر باید توسعه‌یابند، بنادر جدیدی نیز تاسیس می‌کنیم که قوه جذب و تخلیه مقدارزیادی کالا را داشته باشد و مواد خوراکی از قبیل گندم و وسائل صنعتی بموقع تخلیه شوند تامردم در مضیقه واقع نشوند همچنین گمرکخانه‌های جلفا، آستارا، ارس، باجگیران، باید توسعه یابند، بندر پهلوی از نو احیاء و آباد میشود زیرا تجارت‌ودادوستد ماازآن‌طریق هرروز توسعه‌مییابد.**

راجع به ضوابط ساختمانی در کنار دریای شمال آقای‌نخست‌وزیر گفت سازمانی در شمال تاسیس میکنیم که مرکزش در چالوس‌باشد و دو استاندار گیلان و مازندران در راس آن هستند و تمام‌مقررات برای ساختمان و سرویس های شهری را باید وضع کنند و یک صندوق هم برای اجراء این کار بوجود آید، نخست وزیرافزود سازمان جلب سیاحان ۲۰ هزار تخت در مازندران برای مسافران دریا تهیه کرده همه کارها را که دولت نباید بکند، مردم هم برای سرمایه‌گذاری باید قدم‌جلوگذارند. صندوق عمران شهری را بوجود می‌آوریم، یک مقداری اعتبار و پول میگذاریم که شهرداریها طبق اصول صحیح از آن استفاده کنند، همه نوع اختیار به‌استاندار ها برای اجراء اصلاحات داده‌ایم آنها باید از این اختیارات بنحو کامل استفاده ببرند.

### * دانشگاه ایجاد میکنیم

در خصوص تاسیس دانشگاه، نخست‌وزیر گفت ما دانشگاه را درست میکنیم دانشگاه معلم‌واستاد میخواهد، آیا معلم و استادبقدر کافی وجود دارد؟ منطقه صنعتی گیلان در حوالی سد سفید رود بوجود می‌آید، صنعت‌در کشورما خیلی پیشرفت کرده صنعت ما۹۰ درصد مصارف داخلی ما راتامین میکند کارهائی که طی ۱۰۰ سال و ۱۵۰ سال باید انجام شود در یک دهه انجام داده‌ایم. البته‌ما تقاضاها و خواسته‌های مردم را نمیتوانیم فراموش کنیم باید به ما کمک کنید که کارها را بیشتر پیش ببریم، برای جلوگیری از آلودگی دریای خزر در سطح بین‌المللی اقدام کرده‌ایم، کارخانه‌های کاغذ در گیلان و مازندران ایجاد میکنیم، اقدامات دولت خیلی وسیع و دامنه‌دار است مثلا میدانید که ما برای اندازه‌گیری میزان نزول برف و باران از ماهواره استفاده میکنیم، ما در نظر داریم بوسیله ماهواره در دانشگاه آزاد که تاسیس‌میکنیم به دانشجویان درس بدهیم، اطلاعات و اقداماتی که میشودباید باطلاع نمایندگان برسد تا آنها دراختیار مردم و موکلین خود گذارند هم‌اکنون ۶ میلیون و نیم نفر در این کشور به مدرسه و دانشگاه میروند یعنی یک پنجم مردم توی مدرسه هستند این‌مطلب در کجای دنیا سابقه دارد.

## مجلس‌شورا اصلاح سنا را نپذیرفت

کمیسیون دادگستری مجلس شورایملی، یکی‌ازاصلاحاتی را که سنا در صدر ماده ۸ لایحه تعدیل و تثبیت اجاره بها داده بود نپذیرفت. این لایحه پس‌از بررسی در جلسه علنی مجلس شورایملی مجددا به سنا فرستاده خواهد شد.

«در ماده ۸ این لایحه آمده است، هرگاه محلی‌که آماده‌برای اجاره دادن‌است از تاریخ‌اجرای قانون بیشتر از ۶ ماه خالی‌بماند نسبت به مدت اضافه مانده‌زائد بر۶ماه معادل ۳۰ درصد ارزش مستغل عوارض از مالک گرفته می‌شود».

مجلس سنا در بررسی نهائی خود در این لایحه قسمت اول این‌ماده رابااین‌شکل تغییرداده‌است «هرگاه خانه‌ای برای اجاره دادن آماده شده است ....» و به‌این ترتیب مالک را مستقیما در اظهار این که خانه را برای اجاره دادن خالی گذاشته یا نه آزاد گذاشت که حاصل آن‌بنظر کمیسیون دادگستری شورا به وجود آمدن مشکلات دیگری در تعیین این اظهارنظر بود.

## عیدی کارمندان زودتر داده‌میشود

**★ کارمندانی که حکم‌مرحله دوم را گرفته باشند، پاداش را براساس حقوق جدید دریافت می‌کنند.**

امسال پاداش پایان سال کارمندان دولت(عیدی) زودتر پرداخت میشود و کارمندانی که احکام مرحله دوم خود رادر سال جاری میگیرند چنانچه به دریافتی آنان افزوده گردد، پاداش پایان سال‌را نیزبراساس مبلغ‌حقوق‌دریافتی جدیدخواهند گرفت.

پاداش پایان سال کارمندان در برخی از سازمانهای دولتی زودتر از سال قبل پرداخت می گردد و این پاداش بدو صورت داده میشود یا مطابق حقوق کارمند ویابراساس یك‌دوازدهم حقوق و مزایای دریافتی که در هر دوصورت برای کسانی که حکم مرحله دوم خود را گرفته‌اند اساس محاسبه حکم مرحله دوم خواهد بود.

افزایش حقوق در مورد کارکنان رسته خدمات که تا پایان سال جاری همگی احکام مرحله‌دوم خودرا خواهندگرفت بعلت پائین‌بودن سطح گروه های این رسته چندان‌محسوس نمی‌باشد، کارکنان رسته‌خدمات حداکثر تا گروه ۵ ارتقاء می یابند، ولی در سایر رسته ها بخصوص گروههای بالای‌جدول، کسانیکه با صدوراحکام مرحله دوم ارتقاء گروه پیدا کنند به دریافتی آنان مبلغ بیشتری افزوده میگردد.

باانجام صدور احکام مرحله دوم کارکنان رسته خدمات‌در دولتی مشمول قانون استخدام، اکثر وزارتخانه ها و موسسات کمیته های اجرائی، کمیسیون های تخصیص پست‌بکار صدور احکام کارمندان سایر رسته‌ها به امر تکمیل و تصحیح فرم های‌سوابق خدمت، شرح‌وظایف پستها و خلاصه اطلاعات‌در مورد آنان مشمول شده‌اند، همچنین اداراتی که بخواهند باسرعت بیشتر و قبل‌از پایان سال‌جاری احکام مرحله دوم کارمندان خود را صادر کنند، میتوانند تعداد کمیسیونهای تخصیص پست خود را افزایش بدهند.


## شماره مخصوص رنگین کمان

بمناسبت یازد همین سالگرد انقلاب

بامعرفی برندگان مسابقه بیسابقه درباره

## بنیادهای اخلاقی انقلاب

روز شنبه ششم بهمن منتشر میشود



افتتاح شعبه جدید

## شرکت پس‌انداز و وام‌مسکن کورش بزرگ درشمیران

شرکت پس‌انداز و وام مسکن کورش‌بزرگ باخوشوقتی باطلاع هموطنان گرامی میرساندکه پنجمین واحدعملیاتی‌این شرکت در خیابان‌پهلوی مقابل پمپ‌بنزین تجریش از روزشنبه ۲۹ دیماه ۱۳۵۲ شروع بکار نموده است.

شعبه مزبور مانند سایر شعب این شرکت، آماده پرداخت وام مسکن‌ودریافت‌سپرده‌مدت‌دار وافتتاح حساب پس‌انداز آزاد (پس‌اندازغیر وامخواه بابهره ۸ درصد که استثنائا بطور روز شمار حساب میشود) میباشد.

شماره تلفن شعبه شمیران: ۸۷۱۲۸۸
شماره تلفن اطلاعات اداره مرکزی: ۸۳۱۵۱۴



## اگرفرصت مراجعه مکرربانک ندارید

## حساب پس انداز اتوماتیک

برای شما بهترین فرصت است

اگردر هریك از واحدهای بانك ملی ایران درتهران ویا شهرستانها حساب جاری دارید، میتوانید به بانك خود دستور دهید که هرماهه مبلغی ازحساب شما برداشت وبه حسابهای پس انداز خود وفرزندانتان در آن واحد ویا واحدی که درآنجا حساب پس انداز دارید منظور نماید.

صندوق پس انداز بانك ملی ایران

فهیمه راستکار ـ آسید علی میرزا
ادریس چهنی ـ تیمور بویکه
ژانتورهٔ ژانتقای

## مغول ها

فیلمی از پرویز کیمیاوی
فیلمبردار: میشل تیربه
تهیه شده بامکاری تلویزیون ملی ایران

از روز سه‌شنبه ۱۶ بهمن ماه فقط درسینما کاپری


### آگهی تغییر محل

بدینوسیله باطلاع مراجعین و مودیان محترم مالیاتی میرساند: که پیشکاری دارائی استان مرکزی و اداره‌دارائی شمیران و سرممیزیهای مالیاتی شماره۱ و ۲ و ۵ شمیران از اول بهمن ماه ۵۲ به محل جدید واقع‌در خیابان کورش کبیر خیابان میرداماد میدان محسنی نبش دوازده متری رازانی منتقل و آماده انجام امور مربوط به مراجعه‌کنندگان و مودیان‌محترم مالیاتی می‌باشند.

م الف ۱۹۱۸۳
پیشکار دارائی استان مرکز ـ هژبر کلالی

### آگهی دعوت مجمع عمومی فوق‌العاده

صاحبان سهام شرکت پس‌انداز ووام‌مسکن کورش‌بزرگ

شرح در صفحه ۲۹


دکتر حسن بهره‌مند، پزشك هومیوپات
از مسافرت‌خارج مراجعت و اوقات پذیرائی شنبه ـ سه‌شنبه و پنجشنبه عصرها می‌باشد.
تلفن مطب ۳۰۱۶۱۷ منزل ۸۶۶۳۲۸



شمارهٔ ۴ سال هشتم

## بررسیهای تاریخی

منتشر شد

به کتابفروشیهای طهوری، امیرکبیر، نیل مراجعه شود.


### آگهی از طرف بنیاد پهلوی

بطوریکه از دفتر اسناد رسمی شماره (۱۰۲) تهران اطلاع می‌دهند با وجود تذکر متوالی بعده‌ای از خریداران قطعات اراضی طرح شهرسازی رامسر جهت حضور در دفتر اسناد رسمی و امضاء دفاتر و اسنادمعهذا افراد مذکور تاحال مراجعه ننموده‌اند باین وسیله‌به‌خریداران‌محترم ابلاغ میشود که هرچه زودتر برای امضاء دفاتر و اسناد خرید مراجعه فرمایند تاخیر تا پایان بهمن ماه(۱۳۵۲) بمنزله انصراف ازخرید تلقی خواهد گردید.

قسمت املاک و باغات بنیاد پهلوی
۱ ـ ۳ آ ـ ۷۷۱۴۰

### باطلاع همکاران دندانپزشك میرساند

دوره بازآموزی کوتاه مدت در رشته پروتز کامل در تاریخهای ۱۶و۱۷و۲۰و۲۱و۲۲ بهمن جاری در دانشکده دندانپزشکی دانشگاه تهران برگزار خواهد شد.

از علاقمندان دعوت میشود جهت ثبت‌نام و کسب اطلاعات بیشتر تا آخر وقت اداری ۹٫۱۱٫۵۲ بدبیرخانه دانشکده مراجعه فرمایند.

م‌الف ۱۹۴۱۰
رئیس دانشکده دندانپزشکی دانشگاه تهران
دکتر عمران بختیاری


## اگرهیچ پول نقد ندارید!

میتوانید پس از ۴ سال پس اندازِ ماهیانه:

| | |
|---|---|
| ۲۰۰ تومان | ۴۰ هزار تومان |
| ۲۵۰ تومان | ۵۰ هزار تومان |
| ۳۰۰ تومان | ۶۰ هزار تومان |
| ۴۰۰ تومان | ۸۰ هزار تومان |
| ۵۰۰ تومان | ۱۰۰ هزار تومان |
| ۱۰۰۰ تومان | ۲۰۰ هزار تومان |

از بانک رفاه کارگران وام ۱۵ ساله دریافت دارید

پس انداز مسکن بانک رفاه کارگران
شما را صاحب خانه میکند