

第七統計書正誤

頁	行	段	誤	正
目録一〇	一六			
一八七	二		地方稅收入地方別	地方稅收入決算地方別
一九〇	一八	一	一、四一九・四〇〇	一、四一九・一〇〇
六四二	二	一	一、八二〇・六二七・四六	一、八二〇・六二〇・七四七
六四四	二	五	自作者兼小作者	自作者兼小作者
六四六	二	五	自作者兼小作者	自作者兼小作者
六九五	二	五	自作者兼小作者	自作者兼小作者
七四四	二	四	二、五三三・三八六	二、五三三・三八六
八一六	三	二	金鱗鱗	金鱗鱗
八六二	三	九	手荷及物小荷物	手荷物及小荷物
八八三	三	九	手荷及物小荷物	手荷物及小荷物
八八四	三	九	手荷及物小荷物	手荷物及小荷物
九七九	三	九	各欄景目ノ單位貫ヲ脱ス	各欄景目ノ單位貫ヲ脱ス
九八〇	三	九	各欄景目ノ單位貫ヲ脱ス	各欄景目ノ單位貫ヲ脱ス
一〇〇〇	五	一	地方稅收入地方別	地方稅收入決算地方別
一〇〇〇	五	一	二、八五	二、八五
一〇六九	二	一	地方稅收入地方別	地方稅收入決算地方別

臺灣總督府第七統計書

凡例

本編ハ當府各郡局地方廳其他所屬官衙ノ報告ニ依リテ編纂ス

本編ハ主トシテ明治三十六年及明治三十六年度ノ事實ヲ掲載スト雖時ニ三十七年ノ事實ヲ

掲載シタルモノアリ又前年ノ調査アルモノハ其計數ヲ表末ニ附記シ以テ比較ニ便ス

編中ノ事項ヲ分テテ二十科目トス即チ土地氣象戶口教育社寺裁判警察監獄農業漁業鑛業工

業商業及金融貿易交通專賣衛生慈善及救濟財政官公吏是ナリ

本編所載ノ事項ハ前回統計書ニ比シ五十六表ヲ増加セリ其ノ著シキモノヲ舉クレハ土地ノ

部公共埤圳ヲ加ヘ慈善及救濟ノ部ニ赤十字社員ヲ加ヘタルカ如キ是ナリ

統計表中全ク事實ナキ時所又ハ事項ハ之ヲ略ス

臺灣ノ統計區劃ヲ分テテ五區ト爲ス其名稱及區域ハ左ノ如シ

北區 臺北廳基隆廳宜蘭廳深坑廳桃仔園廳新竹廳

本區 苗栗廳臺中廳彰化廳南投廳斗六廳

南區 嘉義廳鹽水港廳臺南廳蕃薯寮廳鳳山廳阿猴廳恒春廳

東區 臺東廳

澎湖列島 西區 澎湖廳

明治三十八年四月

臺灣總督府總督官房文書課

臺灣總督府第七統計書目錄

土地

第一	經緯度極點	一頁
第二	周圍及面積	一
第三	島嶼名稱位置周圍及面積	一
第四	廳位置面積及極所	五
第五	面積及廣袤地方別	七
第六	廳管轄區域	二五
第七	審社名稱及位置	二九
第八	丈量地積	四六
第九	田圃面積	一七五
第一〇	公共埤圳	一八六

氣象

第一一	測候所名稱及位置	一九五
第一二	平均氣壓	一九五
第一三	平均氣溫	一九六
第一四	最高平均氣溫	一九七
第一五	最低平均氣溫	一九八
第一六	最高氣溫ノ極數	一九九
第一七	最低氣溫ノ極數	二〇〇

第一八	平均濕度	二〇一
第一九	雨雪ノ總量	二〇二
第二〇	風ノ速度	二〇四
第二一	平均雲量	二〇五
第二二	雨雪日數	二〇六
第二三	天氣日數	二〇七
第二四	風ノ方向	二〇八

戶口

第二五	現住戶口累年比較	二二一
第二六	靜態總表ノ一(現住戶數)	二二二
第二七	靜態總表ノ二(現住人口)	二二三
第二八	現住戶口ノ一(內地人)	二二六
第二九	現住戶口ノ二(本島人)	二二三
第三〇	現住戶口ノ三(蕃人)	二二九
第三一	現住戶口ノ四(外國人)	二三〇
第三二	現住人口ノ疎密	二三三
第三三	生產的及不生產的現住人口	二三四
第三四	現住人口年齡別	二三五
第三五	現住戶數職業別	二四四
第三六	現住人職業別	二四七
第三七	現住內地人本籍地方別	二五五

第三八	本籍及寄留人口	二六一	第七八	神社及寺院	三七七
第三九	一千人以上市街地現住戶口	二七二	第七九	廟宇教務所及說教所	三七七
第四〇	本島在留外國人口職業及國籍別	二七七	第八〇	廟宇教務所說教所新設及廢止	三七九
第四一	動態總表	二八一	第八一	布教師及信徒	三八〇
第四二	現住人口動態	二八三	裁 判		
第四三	現住人出生及死亡地方別	二八四	第八二	法院名稱位置及管轄區域	三八三
第四四	現住人死亡者年齡別	三〇〇	第八三	法院職員	三八三
第四五	現住人生產死亡屆洩及棄兒	三〇八	民 事		
第四六	現住本島人重籍削除及失踪者	三一〇	第八四	民事訴訟調停件數	三八四
第四七	內地人臺灣渡歸航者	三一〇	第八五	和解件數	三八七
第四八	內地人臺灣移歸住者	三一三	第八六	和解件數種類別	三八八
第四九	內地人臺灣移歸住者本籍地方別	三一六	第八七	督促件數	三八九
第五〇	內地人外國渡歸航者	三一九	第八八	假差押及假處分件數	三九〇
第五一	本島人內地渡歸航者	三三〇	第八九	民事第一審訴訟件數	三九一
第五二	本島人外國渡歸航者	三三〇	第九〇	民事第一審訴訟件數種類別	三九二
第五三	外國人臺灣渡歸航者	三三三	第九一	民事第二審訴訟件數	三九四
第五四	現住人結婚離婚及配偶	三三六	第九二	民事第二審訴訟件數種類別	三九六
第五五	學校所在地及距離	三三九	第九三	民事第二審內地人本島人間ノ訴訟件數種類別	三九七
第五六	國語學校ノ一	三四三	第九四	民事第二審內外人交涉訴訟件數種類別	三九八
第五七	國語學校ノ二	三四五	第九五	民事訴訟件數及金額	三九九
			第九六	強制執行件數	四〇〇

教 育

第五八	醫學校ノ一	三四六	第九七	民事抗告件數	四〇一
第五九	醫學校ノ二	三四六	第九八	民事再審件數	四〇一
第六〇	師範學校ノ一	三四七	第九九	民事共助件數	四〇二
六一	師範學校ノ二	三四八	一〇〇	建物船舶登記件數	四〇三
六二	警察官及司獄官練習所ノ一	三四八	一〇一	商事會社及法人登記件數	四〇四
六三	警察官及司獄官練習所ノ二	三四九	一〇二	各種登記件數	四〇七
六四	警察官及司獄官練習所ノ三	三四九	刑 事		
六五	警察官及司獄官練習所ノ四	三四九	一〇三	檢察官處分件數	四〇九
六六	小學校ノ一	三四九	一〇四	檢務受理件數	四一〇
六七	小學校ノ二	三五二	一〇五	豫審受理件數	四一一
六八	國語練習所ノ一	三五四	一〇六	豫審中被告人所遇	四一二
六九	國語練習所ノ二	三五五	一〇七	刑事第一審件數	四一三
七〇	公學校ノ一	三五六	一〇八	刑事第一審罪質件數	四一四
七一	公學校ノ二	三五八	一〇九	刑事第一審判決人員罪質種類別	四一七
七二	私立學校ノ一	三六〇	一一〇	刑事第二審件數	四一九
七三	私立學校ノ二	三六三	一一一	刑事第二審罪質件數	四二〇
七四	官立學校資產	三六五	一一二	刑事第二審受理區別	四二三
七五	官立學校經費	三六七	一一三	刑事抗告件數	四二三
七六	公學校收入及支出	三六九	一一四	刑事再審件數	四二四
七七	新聞紙及雜誌發兌	三七〇	一一五	刑事再審件數	四二四
			一一六	刑事關席裁判人員	四二五

社 寺

第二七	刑事被告人拘留期間	四二六	第二五七	囚人出入	五四五
第二八	體刑執行人員	四二九	第二五八	刑事被告人出入	五四九
第二九	公訴附帶私訴件數	四三一	第二五九	別房留置人出入	五五二
第三〇	罰金科料追徵金及沒收金區分	四三二	第二六〇	幼年囚及懲治人就學	五五四
第三一	執達件數	四三三	第二六一	新受刑囚人罪名及刑名別	五五四
第三二	刑事共助件數	四三四	第二六二	新受刑囚人累年比較	五五七
警 察			第二六三	新受刑囚人罪名別犯數	五五八
第三三	警察官署及警察官吏	四三七	第二六四	新受刑囚人身上ノ有様	五六〇
第三四	盜難	四三九	第二六五	在監人患者及死亡者	五六三
第三五	盜難月別	四四三	第二六六	在監人患者及死亡者病類別	五六六
第三六	盜難物檢舉	四四五	第二六七	在監人患者及死亡者年類別	五六九
第三七	盜難物檢舉月別	四四八	第二六八	在監人患者及死亡者月別	五七〇
第三八	變死人員	四四九	第二六九	在監人發病及死亡者經過日數	五七二
第三九	變死人員月別	四五四	第二七〇	出監囚人賞表有無別累年比較	五七四
第四〇	自殺者年齡及因由	四六一	第二七一	出監囚人身上ノ關係	五七五
第四一	火災	四六三	第二七二	出監刑事被告人滯獄日數	五七八
第四二	火災月別	四六五	第二七三	在監人作業費收入及支出	五八二
第四三	警察上救護	四六七	第二七四	在監人作業延人員	五八三
第四四	警察上救護種類別	四七一	第二七五	領置金收入及支出	五八四
第四五	遺失物漂流物其他	四七五	農 業		
第四六	重輕罪就捕犯罪者	四七九	第二七六	農業者	五八七

第三七	違警罪處斷件數	四八七	第二七七	稻作付及收穫	五九八
第三八	違警罪處斷人員	四八八	第二七八	普通農產物作付及收穫	六一五
第三九	違警罪處斷結果人員	四九一	第二七九	特用農產物作付收穫	六二七
第四〇	警察上說諭件數	四九三	第二八〇	甘蔗作付及收穫	六四〇
第四一	警察上說諭人員	四九五	第二八一	家畜	六四七
第四二	警察上褒賞及恩給給助	五〇三	第二八二	屠畜	六六〇
第四三	警察上死傷人員	五〇四	第二八三	家禽	六七二
第四四	監視人員	五〇八	漁 業		
第四五	監視人員地方別	五一〇	第二八四	水產業者	六七九
第四六	民有銃砲	五一三	第二八五	漁船	六八一
第四七	銃獵免狀下付人員	五一六	第二八六	水產漁獲高	六八三
第四八	警察上取締營業	五一七	第二八七	水產漁獲物價額	六八六
第四九	審人加害地方別	五二四	第二八八	水產製造物	六八九
第五〇	審人加害月別	五二六	第二八九	養魚	六九一
監 獄			第二九〇	漁網	六九二
第一五一	監獄名稱位置	五二九	第二九一	製鹽業者	六九三
第一五二	監獄吏員	五二九	第二九二	製鹽	六九四
第一五三	在監人員	五三〇	鑛 業		
第一五四	在監人原籍別	五三一	第二九三	鑛區及坪數	六九七
第一五五	囚人罪名別	五三八	第二九四	鑛產	六九八
第一五六	囚人刑名別	五四二	工 業		

第一九五	諸工場	七〇一	第二三四	出港內外船船港別	八一八
第一九六	織物	七一	第二三五	入港內外船船港別	八二二
第一九七	製茶	七二五	內國貿易		
第一九八	製糖所	七二七	第二三六	臺灣內地間輸出入品價額累年比較	八二六
第一九九	製糖	七二四	第二三七	臺灣內地間輸出入金銀價額累年比較	八二六
第二〇〇	粗製糖產額	七二六	第二三八	臺灣內地間輸出品價額累年比較	八二七
第二〇一	製鹽	七三二	第二三九	臺灣內地間輸出品價額港別	八二八
第二〇二	諸儲貨錢	七三五	第二四〇	臺灣內地間輸出品價額月別	八二九
商業及金融			第二四一	臺灣內地間各港輸出品價額月別	八三一
第二〇三	銀行出入金額	七三九	第二四二	臺灣內地間輸出品價額累年比較	八三一
第二〇四	銀行為換	七三九	第二四三	臺灣內地間輸出品價額港別	八三一
第二〇五	銀行預金	七四〇	第二四四	臺灣內地間各港輸出品價額月別	八三二
第二〇六	銀行貸金	七四四	第二四五	臺灣內地間輸出品價額月別	八三九
第二〇七	銀行預金利息	七四七	交通		
第二〇八	銀行貸出金利息	七四八	第二四六	道路及橋梁	八四五
第二〇九	市場金利	七四九	第二四七	鐵道停車場線路及運搬具	八五五
第二一〇	土地建物買賣實入屆出件數及稅額地方別	七五三	第二四八	鐵道乘客及貨物	八五九
第二一一	土地建物買賣實入屆出件數及稅額地方別	七五五	第二四九	鐵道乘客及貨物實金	八六三
第二一二	質屋貸金	七五八	第二五〇	鐵道死傷人員	八六六
第二一三	本島產重要品平均相場	七六〇	第二五一	郵便電信局所	八六七
第二一四	內地產輸入重要品相場	七六七	第二五二	郵便線路及遞送用具	八六九

第二二五	外國產輸入重要品相場	七七三	第二五三	郵便電信局職員	八七一
貿易			第二五四	內外國通常郵便物	八七一
第二二六	輸出入總額累年比較	七八一	第二五五	內外國通常郵便物月別	八七四
第二二七	輸出物品數量累年比較	七八一	第二五六	內國通常郵便物	八七五
第二二八	輸出物品價額累年比較	七八三	第二五七	外國通常郵便物	八七七
第二二九	輸入物品數量累年比較	七八五	第二五八	本島人係外國郵便物月別	八七八
第二三〇	輸入物品價額累年比較	七九〇	第二五九	內外國小包郵便物	八七九
第二三一	輸出貨幣及金銀地金價額累年比較	七九六	第二六〇	內外國小包郵便物月別	八八〇
第二三二	輸入貨幣及金銀地金價額累年比較	七九七	第二六一	內國小包郵便物	八八一
第二三三	輸出入有稅品無稅品及船用品價額	七九八	第二六二	外國小包郵便物	八八二
第二三四	輸出入品價額港別	七九九	第二六三	內地臺灣間發著小包郵便物	八八三
第二三五	各港輸出品價額國別	八〇一	第二六四	內地臺灣間發著小包郵便物月別	八八四
第二三六	各港輸出品價額月別	八〇二	第二六五	郵便取立金額	八八四
第二三七	輸出品價額種類月別	八〇三	第二六六	郵便取立金額月別	八八五
第二三八	各港輸入品價額國別	八〇五	第二六七	內國郵便為替	八八六
第二三九	各港輸入品價額月別	八〇九	第二六八	內國郵便為替月別	八八八
第二四〇	輸入品價額種類月別	八一〇	第二六九	外國郵便為替	八八九
第二四一	輸出入金銀貨及地金價額	八一五	第二七〇	郵便貯金預金現在	八九〇
第二四二	各港關稅收入額	八一六	第二七一	郵便貯金預拂	八九一
第二四三	各港關稅收入額月別	八一七	第二七二	郵便貯金預拂月別	八九四
			第二七三	郵便貯金者職業別預金額	八九五

第二七四	電信線路里程	八九六	第三一五	阿片ニ關スル犯罪者	九五七
第二七五	內外國發著電報	八九八	第三一六	阿片ニ關スル犯罪者年齡別	九六三
第二七六	內外國發著電報月別	八九九	第三一七	食鹽專賣事務取扱局所名稱位及管轄區域	九六六
第二七七	內國發著電報	九〇一	第三一八	鹽田	九六七
第二七八	內國發著電報月別	九〇二	第三一九	食鹽收納及賠償金額	九六八
第二七九	外國發著電報	九〇三	第三二〇	食鹽賣渡及拂出額	九六九
第二八〇	外國發著電報月別	九〇五	第三二一	樟腦及樟腦油專賣事務取扱局所名稱位及管轄區域	九六九
第二八一	電話線路及線條	九〇六	第三二二	臺灣總督府專賣局及神戶支局樟腦職工月別	九七〇
第二八二	電話一區域內通話	九〇六	第三二三	樟腦及樟腦油產額	九七二
第二八三	電話二區域內通話	九〇七	第三二四	樟腦收納額	九七三
第二八四	自働電話通話	九〇七	第三二五	樟腦油收納及交付高	九七四
第二八五	電話加入者職業別	九〇八	第三二六	樟腦及樟腦油賠償金額	九七四
第二八六	港灣形狀	九一〇	第三二七	樟腦賣渡數量及金額	九七五
第二八七	河川舟路	九一七	衛生		
第二八八	船籍地方別	九二〇	第三二八	衛生機關	九七九
第二八九	出入船舶	九二二	第三二九	公醫	九八〇
第二九〇	臺灣內地定期船乘客貨物及賃金	九二九	第三三〇	患者病類地方別	九八二
第二九一	沿岸定期船乘客貨物及賃金月別	九三〇	第三三一	死亡者病類地方別	九八七
第二九二	安平香港間定期船乘客貨物並賃金	九三一	第三三二	死亡者病類年齡別	九九三
第二九三	淡水香港間定期船乘客貨物並賃金	九三二	第三三三	死亡者病類月別	一〇〇〇
第二九四	福州香港間定期船乘客貨物並賃金	九三三	第三三四	八種傳染病患者及死亡者病類別	一〇〇二

第二九五	福州三都澳間定期船乘客貨物並賃金	九三四	第三三五	八種傳染病患者及死亡者病類月別	一〇〇九
第二九六	福州興化間定期船乘客貨物並賃金	九三五	第三三六	種痘人員	一〇一一
第二九七	航路標識ノ一	九三六	第三三七	徵毒檢查人員	一〇一九
第二九八	航路標識ノ二	九三七	第三三八	檢疫入港船舶發港地別	一〇二〇
第二九九	航路標識ノ三	九三八	第三三九	海港檢疫月別	一〇二一
專賣			慈惠及救濟		
第三〇〇	臺灣總督府專賣局製藥課職工及給料月別	九三九	第三四〇	罹災救助基金	一〇二五
第三〇一	原料阿片數量及價額	九三九	第三四一	罹災救助基金種類別	一〇二五
第三〇二	阿片烟膏製造高	九四〇	第三四二	罹災救助費收入支出	一〇二六
第三〇三	阿片烟膏製造高月別	九四一	第三四三	罹災救助費支出地方別	一〇二七
第三〇四	阿片烟膏送付數量及價額地方別	九四二	第三四四	地方稅救助地方別	一〇二八
第三〇五	阿片烟膏送付數量及價額月別	九四四	第三四五	行旅病人及行旅死亡人地方別	一〇二九
第三〇六	阿片烟膏下付數量及價額地方別	九四五	第三四六	行旅病人及行旅死亡人病類別	一〇三一
第三〇七	阿片烟膏下付數量及價額月別	九四七	第三四七	臺北行旅病人救護所累年比較	一〇三二
第三〇八	阿片烟膏賣下數量及價額地方別	九四七	第三四八	救恤御下賜金	一〇三三
第三〇九	阿片烟膏賣下數量及價額月別	九四九	第三四九	救恤義捐金	一〇三七
第三一〇	阿片烟膏販賣數量及價額地方別	九五〇	第三五〇	慈惠救濟資金	一〇三八
第三一一	阿片烟膏販賣數量及價額月別	九五二	第三五一	臺北仁濟院ノ一	一〇三九
第三一二	阿片烟膏取次人及特許者	九五二	第三五二	臺北仁濟院ノ二	一〇四〇
第三一三	阿片烟吸食特許者及死亡廢烟者地方別	九五四	第三五三	元臺中縣管内慈惠救濟事業再興資金	一〇四一
第三一四	阿片烟吸食者一人一日吸食料平均	九五六	第三五四	嘉義育嬰堂ノ一	一〇四二

數甲漑灌圳埤共公

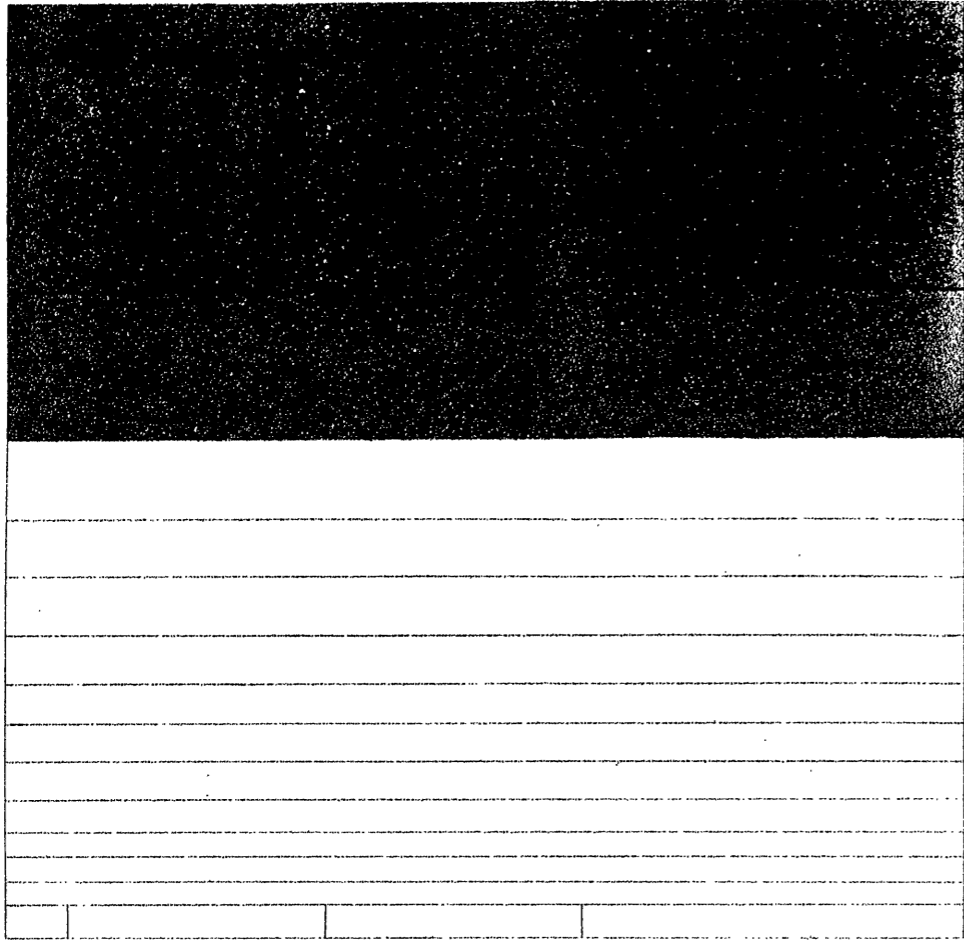

降基 南 寧 坑 深 壩 薯 蕃

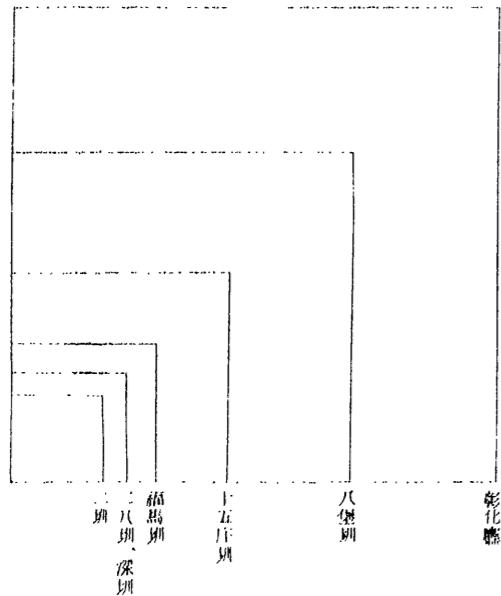

一、圖內彰化縣 於九九重九埤圳
 之灌溉甲數步合 亦七八左ノ如：

五十甲未滿
 五十甲以上
 五十甲以上

第三五五	嘉義育嬰堂ノ二	一、〇四三	第三七二	官租及租稅滯納處分	一、〇八七
第三五六	臺南慈惠院ノ一	一、〇四三	第三七三	官公吏	
第三五七	臺南慈惠院ノ二	一、〇四七	第三七四	官吏階級及官廳別	一、〇八九
第三五八	澎湖普濟院ノ一	一、〇四七	第三七五	官吏勤績年數及非職休職人員官廳別	一、〇九三
第三五九	澎湖普濟院ノ二	一、〇四九	第三七六	官吏族稱別	一、〇九八
第三六〇	日本赤十字社社員ノ一	一、〇五〇	第三七七	土語ニ通スル職員	一、一〇四
第三六一	日本赤十字社社員ノ二	一、〇五一	第三七八	年金及恩給受領人員	一、一〇六
財政					
第三六二	歲入科目別	一、〇五五	第三七九	街庄社長	一、一〇八
第三六三	內地稅官衙別	一、〇五七	描畫圖		
第三六四	海關稅及噸稅稅關別	一、〇五八	第三七〇	公共埤圳灌溉甲數	
第三六五	官業及官有財產收入官衙別	一、〇五九	第三七一	氣溫氣壓及風向	
第三六六	印紙收入諸免許及手数料及雜收入官衙別	一、〇六〇	第三七二	雨量	
第三六七	臨時部收入官衙別	一、〇六一	第三七三	米ノ收穫	
第三六八	地方稅經常部徵收成績	一、〇六三	第三七四	製茶	
第三六九	地方稅收入地方別	一、〇六九	第三七五	臺灣內地間貿易ノ進歩	
第三七〇	地方稅支出決算地方別	一、〇七九			
第三七一	官租及租稅滯納處分	一、〇八五			

土地

第一 經緯度極點

土地	方位	經度	緯度	極點
澎湖列島	極東	121°06'25"	23°05'25"	極東
	極西	120°02'26"	23°05'25"	極西
臺灣	極東	121°06'25"	23°05'25"	極東
	極西	120°02'26"	23°05'25"	極西
澎湖列島	林投	121°03'54"	23°05'25"	林投
	水按	121°03'54"	23°05'25"	水按
澎湖列島	吉貝	121°03'54"	23°05'25"	吉貝
	網寮	121°03'54"	23°05'25"	網寮

本表以下第五表ニ至ル各表ノ事實ハ明治三十七年度ニ終了セル臨時臺灣土地調查局實測ノ結果ニシテ其正確ナルコト從前ノ比ニアラス

第二 周圍及面積

土地	屬島數	周圍	面積				
				本島	屬島	合計	本島
澎湖列島	14	39,000.0	2,285,148	14	14	39,000.0	2,285,148
臺灣	63	29,054.0	4,165.0	63	63	29,054.0	4,165.0
總計	77	68,054.0	6,450.0	77	77	68,054.0	6,450.0

第三

島嶼名稱位置周圍及面積

土地 經緯度極點 周圍及面積 島嶼名稱位置周圍及面積

土地 島嶼名稱位置周圍及面積

湖			澎			東			臺				
查母嶼	查坡嶼	四角嶼	雞籠嶼	桶盤嶼	虎井嶼	測天嶼	海墘岩	大突嶼	牛母伴嶼	澎湖本島	小紅頭嶼	紅頭嶼	火燒島
同	林投港	同	同	同	同	同	同	同	同	同	同	同	同
119°43'30" E	119°43'30" E	119°43'30" E	119°43'30" E	119°43'30" E	119°43'30" E	119°43'30" E	119°43'30" E	119°43'30" E	119°43'30" E	119°43'30" E	119°43'30" E	119°43'30" E	119°43'30" E
22°53'00" N	22°53'00" N	22°53'00" N	22°53'00" N	22°53'00" N	22°53'00" N	22°53'00" N	22°53'00" N	22°53'00" N	22°53'00" N	22°53'00" N	22°53'00" N	22°53'00" N	22°53'00" N
1.0	2.5	5.0	7.0	2.7	2.4	2.5	2.0	6.0	7.0	19.0	1.0	9.2	5.0
同	同	同	同	同	同	同	同	同	同	同	同	同	同
1.8	1.5	0.9	0.4	1.9	1.7	0.1	0.1	0.1	0.1	0.1	0.1	0.1	0.1
草嶼	員貝嶼	白沙嶼	大倉嶼	雞籠嶼	白沙嶼	土地風嶼	草嶼	坪岐嶼	尖嶼	小嶼	中嶼	鳥嶼	南面掛嶼
同	同	同	同	同	同	同	同	同	同	同	同	同	同
119°37'12" E	119°37'12" E	119°37'12" E	119°37'12" E	119°37'12" E	119°37'12" E	119°37'12" E	119°37'12" E	119°37'12" E	119°37'12" E	119°37'12" E	119°37'12" E	119°37'12" E	119°37'12" E
22°53'00" N	22°53'00" N	22°53'00" N	22°53'00" N	22°53'00" N	22°53'00" N	22°53'00" N	22°53'00" N	22°53'00" N	22°53'00" N	22°53'00" N	22°53'00" N	22°53'00" N	22°53'00" N
7.0	1.5	1.5	2.0	1.0	1.4	1.0	3.0	0.5	0.5	3.0	1.1	3.5	9.0
同	同	同	同	同	同	同	同	同	同	同	同	同	同
1.9	2.7	3.9	1.5	1.3	5.9	6.0	3.0	2.0	1.9	0.3	0.3	3.0	3.0

春恒			猴阿			蘭龜			宜龜			隆			基			澎			臺		
七星岩	琉球嶼	龜卵島	龜卵島	龜卵島	龜卵島	龜卵島	龜卵島	龜卵島	龜卵島	龜卵島	龜卵島	龜卵島	龜卵島	龜卵島	龜卵島	龜卵島	龜卵島	龜卵島	龜卵島	龜卵島	龜卵島	龜卵島	
同	同	同	同	同	同	同	同	同	同	同	同	同	同	同	同	同	同	同	同	同	同	同	
119°49'18" E	119°49'18" E	119°49'18" E	119°49'18" E	119°49'18" E	119°49'18" E	119°49'18" E	119°49'18" E	119°49'18" E	119°49'18" E	119°49'18" E	119°49'18" E	119°49'18" E	119°49'18" E	119°49'18" E	119°49'18" E	119°49'18" E	119°49'18" E	119°49'18" E	119°49'18" E	119°49'18" E	119°49'18" E	119°49'18" E	
22°53'00" N	22°53'00" N	22°53'00" N	22°53'00" N	22°53'00" N	22°53'00" N	22°53'00" N	22°53'00" N	22°53'00" N	22°53'00" N	22°53'00" N	22°53'00" N	22°53'00" N	22°53'00" N	22°53'00" N	22°53'00" N	22°53'00" N	22°53'00" N	22°53'00" N	22°53'00" N	22°53'00" N	22°53'00" N	22°53'00" N	
7.0	3.0	2.0	2.0	2.0	2.0	2.0	2.0	2.0	2.0	2.0	2.0	2.0	2.0	2.0	2.0	2.0	2.0	2.0	2.0	2.0	2.0	2.0	
毛常嶼	白沙嶼	北嶼	毛司嶼	屈瓜嶼	姑婆嶼	鐵砧嶼	金嶼	白沙嶼	雞善嶼	錠鈞嶼	雁睛嶼	香爐嶼	香爐嶼										
同	同	同	同	同	同	同	同	同	同	同	同	同	同										
119°39'30" E	119°39'30" E	119°39'30" E	119°39'30" E	119°39'30" E	119°39'30" E	119°39'30" E	119°39'30" E	119°39'30" E	119°39'30" E	119°39'30" E	119°39'30" E	119°39'30" E	119°39'30" E										
22°53'00" N	22°53'00" N	22°53'00" N	22°53'00" N	22°53'00" N	22°53'00" N	22°53'00" N	22°53'00" N	22°53'00" N	22°53'00" N	22°53'00" N	22°53'00" N	22°53'00" N	22°53'00" N										
4.0	1.8	5.0	1.1	2.0	2.6	5.0	1.2	8.0	1.0	3.0	3.0	0.0	0.0										
同	同	同	同	同	同	同	同	同	同	同	同	同	同										
3.9	4.7	4.4	4.5	4.2	6.9	6.7	5.0	1.0	1.5	4.7	0.2	0.9											

島嶼名	所屬地名	東經	北緯	周圍面積	最近陸地	距離
吉貝嶼	吉貝嶼	121°41'00"	23°11'00"	0.2978	大嶼	7.7
澎險嶼	澎險嶼	121°41'00"	23°11'00"	0.2978	大嶼	7.7
過嶼	過嶼	121°41'00"	23°11'00"	0.2978	大嶼	7.7
目斗嶼	目斗嶼	121°41'00"	23°11'00"	0.2978	大嶼	7.7
漁翁島	漁翁島	121°41'00"	23°11'00"	0.2978	大嶼	7.7
小門嶼	小門嶼	121°41'00"	23°11'00"	0.2978	大嶼	7.7
八罩島	八罩島	121°41'00"	23°11'00"	0.2978	大嶼	7.7
馬鞍山嶼	馬鞍山嶼	121°41'00"	23°11'00"	0.2978	大嶼	7.7
金瓜仔	金瓜仔	121°41'00"	23°11'00"	0.2978	大嶼	7.7
狗沙嶼	狗沙嶼	121°41'00"	23°11'00"	0.2978	大嶼	7.7
將軍嶼	將軍嶼	121°41'00"	23°11'00"	0.2978	大嶼	7.7
湖船帆	湖船帆	121°41'00"	23°11'00"	0.2978	大嶼	7.7
後帝仔	後帝仔	121°41'00"	23°11'00"	0.2978	大嶼	7.7

經緯度ノ極點周圍滿干湖ノ記入ナキ面積最近陸地ヘノ距離ハ總テ滿湖界ニ依ル
最近陸地ヘノ距離ハ臺灣本島ヲ以テ起點トナス但シ澎湖ハ澎湖本島ヲ以テ起點トナス
恒春七星岩ハ三箇ヨリ成ル
澎湖釣魚嶼ハ六箇ヨリ成ル
同雞善嶼毛常嶼ハ二箇ヨリ成ル
同白沙嶼草嶼ハ三箇ヨリ成ル
同八罩島ハ外西方ニ岩礁五箇アリ
同小貓嶼ハ外ニ岩礁三箇アリ
同花宅郷ノ草嶼ハ外ニ岩礁二箇アリ

第四 應位置面積及極所

地方	方位	所在地位	經緯度	面積	極所	方位	經緯度
臺北	極東	大加納嶼南港大坑庄	121°41'00"	0.2978	極東	121°41'00"	
基隆	極南	芝蘭三堡頭圍庄	23°11'00"	0.2978	極南	23°11'00"	
宜蘭	極西	八里全堡坑仔口庄	121°41'00"	0.2978	極西	121°41'00"	
深坑	極北	文島堡烏山庄	23°11'00"	0.2978	極北	23°11'00"	
桃園	極東	文島堡松崎庄	121°41'00"	0.2978	極東	121°41'00"	
新竹	極南	文島堡九芎林庄	23°11'00"	0.2978	極南	23°11'00"	

土地 應位置面積及極所

地方	所在地	緯度	面積	極所	東經	方位	緯度
苗栗	苗栗街	二四〇・四九二	六四八・八二八	極東	二〇五・八二九	極南	二四一・六三四
苗栗	苗栗街	二四〇・四九二	六四八・八二八	極東	二〇五・八二九	極南	二四一・六三四
中興	中興街	二四〇・四九二	六四八・八二八	極東	二〇五・八二九	極南	二四一・六三四
彰化	彰化街	二四〇・四九二	六四八・八二八	極東	二〇五・八二九	極南	二四一・六三四
南南	南南街	二四〇・四九二	六四八・八二八	極東	二〇五・八二九	極南	二四一・六三四
斗六	斗六街	二四〇・四九二	六四八・八二八	極東	二〇五・八二九	極南	二四一・六三四
嘉義	嘉義街	二四〇・四九二	六四八・八二八	極東	二〇五・八二九	極南	二四一・六三四
鹽水	鹽水街	二四〇・四九二	六四八・八二八	極東	二〇五・八二九	極南	二四一・六三四
臺南	臺南街	二四〇・四九二	六四八・八二八	極東	二〇五・八二九	極南	二四一・六三四
阿猴	阿猴街	二四〇・四九二	六四八・八二八	極東	二〇五・八二九	極南	二四一・六三四
恒春	恒春街	二四〇・四九二	六四八・八二八	極東	二〇五・八二九	極南	二四一・六三四
臺東	臺東街	二四〇・四九二	六四八・八二八	極東	二〇五・八二九	極南	二四一・六三四

澎湖
 東宮
 西海
 街
 二一九・五三〇
 八・三三四
 二一九・五三〇
 一〇・六四七
 林投灣長文港鄉青母嶼
 二一九・四三〇
 二一九・八〇三
 湖按港大嶼鄉下湖
 二一九・九四〇
 二一九・四五一

本表中蕃地ノ面積ハ其調査シ得タルモノノミヲ算入ス
 本表極所ノ地名中前同統計書ト異ナルモノアルハ土地調査ノ進行ニ伴ヒ地名若ハ地域ニ異
 動ヲ生シタル結果ナリ但シ桃仔園應ハ新築移轉ノ爲ナリ

地方	面積	方位	緯度	極所	東經	方位	緯度
大加蚋堡	五二・七三三	極東	二四〇・四九二	極南	二〇五・八二九	極東	二〇五・八二九
芝蘭二堡	四二・六〇八	極東	二四〇・四九二	極南	二〇五・八二九	極東	二〇五・八二九
擺接堡	五五・五九三	極東	二四〇・四九二	極南	二〇五・八二九	極東	二〇五・八二九
興直堡	二二・三三〇	極東	二四〇・四九二	極南	二〇五・八二九	極東	二〇五・八二九
芝蘭三堡	一〇・五八六	極東	二四〇・四九二	極南	二〇五・八二九	極東	二〇五・八二九
北八里羣堡	四六・二六四	極東	二四〇・四九二	極南	二〇五・八二九	極東	二〇五・八二九
計	四六・五八四	極東	二四〇・四九二	極南	二〇五・八二九	極東	二〇五・八二九

土地面積及廣袤地方別

土地面積及廣袤地方別

地方堡里名	面積	方位	經度	緯度	地方堡里名	面積	方位	經度	緯度
二結堡	一〇三三	東	一〇四八	二七	五結堡	一〇六四	東	一〇四八	二七
清水溝堡	〇九九五	東	一〇四八	二七	兼興堡	一〇七〇	東	一〇四八	二七
紅水溝堡	一六四〇	東	一〇四八	二七	兼興堡	一〇七〇	東	一〇四八	二七
利澤簡堡	二五五五	東	一〇四八	二七	兼興堡	一〇七〇	東	一〇四八	二七
茅仔寮堡	〇七四二	東	一〇四八	二七	兼興堡	一〇七〇	東	一〇四八	二七
計	二八六五	東	一〇四八	二七	兼興堡	一〇七〇	東	一〇四八	二七
深文山堡內	二二二五	東	一〇四八	二七	兼興堡	一〇七〇	東	一〇四八	二七
桃澗堡	二二七九	東	一〇四八	二七	兼興堡	一〇七〇	東	一〇四八	二七
海山堡	一〇七九	東	一〇四八	二七	兼興堡	一〇七〇	東	一〇四八	二七
竹北二堡內	二九三六	東	一〇四八	二七	兼興堡	一〇七〇	東	一〇四八	二七
計	三〇〇〇	東	一〇四八	二七	兼興堡	一〇七〇	東	一〇四八	二七
新竹北一堡	二九八五	東	一〇四八	二七	兼興堡	一〇七〇	東	一〇四八	二七
竹南一堡	三〇九七	東	一〇四八	二七	兼興堡	一〇七〇	東	一〇四八	二七
竹北二堡內	一〇八二	東	一〇四八	二七	兼興堡	一〇七〇	東	一〇四八	二七
計	一〇〇〇	東	一〇四八	二七	兼興堡	一〇七〇	東	一〇四八	二七

地方堡里名	面積	方位	經度	緯度	地方堡里名	面積	方位	經度	緯度
羅東堡	一〇九五	東	一〇四八	二七	武里堡	一〇八五	東	一〇四八	二七
頭圍堡	六九一	東	一〇四八	二七	武里堡	一〇八五	東	一〇四八	二七
四圍堡	四一九	東	一〇四八	二七	武里堡	一〇八五	東	一〇四八	二七
浮洲堡	四三三	東	一〇四八	二七	武里堡	一〇八五	東	一〇四八	二七
民壯圍堡	二五三	東	一〇四八	二七	武里堡	一〇八五	東	一〇四八	二七
宜員山堡	二八五	東	一〇四八	二七	武里堡	一〇八五	東	一〇四八	二七
本城堡	〇〇〇	東	一〇四八	二七	武里堡	一〇八五	東	一〇四八	二七
隆文山堡內	四六九	東	一〇四八	二七	武里堡	一〇八五	東	一〇四八	二七
計	四六九	東	一〇四八	二七	武里堡	一〇八五	東	一〇四八	二七
石碇堡	一七二	東	一〇四八	二七	武里堡	一〇八五	東	一〇四八	二七
三貂堡	一一九	東	一〇四八	二七	武里堡	一〇八五	東	一〇四八	二七
金包里堡	八八	東	一〇四八	二七	武里堡	一〇八五	東	一〇四八	二七
基隆堡	五三	東	一〇四八	二七	武里堡	一〇八五	東	一〇四八	二七
計	四六九	東	一〇四八	二七	武里堡	一〇八五	東	一〇四八	二七



土地面積及廣袤地方別

島	彰		中		大肚		計
	西堡	東堡	西堡	東堡	西堡	東堡	
武西堡	三三九〇	三三九〇	三三九〇	三三九〇	三三九〇	三三九〇	三三九〇
武東堡ノ内	四〇九六	四〇九六	四〇九六	四〇九六	四〇九六	四〇九六	四〇九六
燕霧上堡	二九二〇	二九二〇	二九二〇	二九二〇	二九二〇	二九二〇	二九二〇
燕霧下堡	三三九〇	三三九〇	三三九〇	三三九〇	三三九〇	三三九〇	三三九〇
馬芝堡	一〇四〇	一〇四〇	一〇四〇	一〇四〇	一〇四〇	一〇四〇	一〇四〇
二林上堡	二九二〇	二九二〇	二九二〇	二九二〇	二九二〇	二九二〇	二九二〇
東螺東堡	六四四〇	六四四〇	六四四〇	六四四〇	六四四〇	六四四〇	六四四〇
東螺西堡	六四四〇	六四四〇	六四四〇	六四四〇	六四四〇	六四四〇	六四四〇
深耕堡	九三九〇	九三九〇	九三九〇	九三九〇	九三九〇	九三九〇	九三九〇
計	三三九〇	三三九〇	三三九〇	三三九〇	三三九〇	三三九〇	三三九〇

一一

本	中		藍		大肚		計
	西堡	東堡	西堡	東堡	西堡	東堡	
苗菓一堡	三三九〇	三三九〇	三三九〇	三三九〇	三三九〇	三三九〇	三三九〇
苗菓二堡	三三九〇	三三九〇	三三九〇	三三九〇	三三九〇	三三九〇	三三九〇
苗菓三堡	三三九〇	三三九〇	三三九〇	三三九〇	三三九〇	三三九〇	三三九〇
揀東上堡ノ内	三三九〇	三三九〇	三三九〇	三三九〇	三三九〇	三三九〇	三三九〇
藍興堡	二二九〇	二二九〇	二二九〇	二二九〇	二二九〇	二二九〇	二二九〇
貓羅堡ノ内	二二九〇	二二九〇	二二九〇	二二九〇	二二九〇	二二九〇	二二九〇
揀東上堡ノ内	二二九〇	二二九〇	二二九〇	二二九〇	二二九〇	二二九〇	二二九〇
揀東下堡	九三九〇	九三九〇	九三九〇	九三九〇	九三九〇	九三九〇	九三九〇
大肚上堡	六四四〇	六四四〇	六四四〇	六四四〇	六四四〇	六四四〇	六四四〇
大肚中堡	六四四〇	六四四〇	六四四〇	六四四〇	六四四〇	六四四〇	六四四〇
計	三三九〇	三三九〇	三三九〇	三三九〇	三三九〇	三三九〇	三三九〇

土地面積及廣表地方別

地方保里名	面積	方位	緯度	經度	方位里程
他里務堡	七〇九八二	北	二二〇〇七	一一〇〇七	六〇八〇〇
沙連堡	一八〇七九	北	二二〇〇七	一一〇〇七	六〇八〇〇
鯉魚頭堡	一〇〇九五	北	二二〇〇七	一一〇〇七	六〇八〇〇
西螺堡	五六一七八	北	二二〇〇七	一一〇〇七	六〇八〇〇
打貓東頂堡	六二八八五	北	二二〇〇七	一一〇〇七	六〇八〇〇
打貓北堡	一八五九三	北	二二〇〇七	一一〇〇七	六〇八〇〇
大柳椰東頂堡	三九一三三	北	二二〇〇七	一一〇〇七	六〇八〇〇
尖山堡	一四二二四	北	二二〇〇七	一一〇〇七	六〇八〇〇
海豐堡	八五七三〇	北	二二〇〇七	一一〇〇七	六〇八〇〇
布嶼堡	一〇〇九五	北	二二〇〇七	一一〇〇七	六〇八〇〇
大坵田堡	一一〇六八六	北	二二〇〇七	一一〇〇七	六〇八〇〇
白沙墩堡	四二五九九	北	二二〇〇七	一一〇〇七	六〇八〇〇
蔦松堡	一九一三三	北	二二〇〇七	一一〇〇七	六〇八〇〇
計	二二二六八七				

地方保里名	面積	方位	緯度	經度	方位里程
彰二林下堡	八〇七〇八	北	二二〇〇七	一一〇〇七	六〇八〇〇
化計	九一〇〇四				
南投堡	一五三三五	北	二二〇〇七	一一〇〇七	六〇八〇〇
中投堡	六六七八八	北	二二〇〇七	一一〇〇七	六〇八〇〇
北投堡	四六一八五	北	二二〇〇七	一一〇〇七	六〇八〇〇
集集堡	二二八五〇	北	二二〇〇七	一一〇〇七	六〇八〇〇
沙連下堡	二二八五〇	北	二二〇〇七	一一〇〇七	六〇八〇〇
武東堡	二〇四八七	北	二二〇〇七	一一〇〇七	六〇八〇〇
埔里社堡	一〇二二四	北	二二〇〇七	一一〇〇七	六〇八〇〇
北港溪堡	五七四九〇	北	二二〇〇七	一一〇〇七	六〇八〇〇
投五城堡	七〇九〇〇	北	二二〇〇七	一一〇〇七	六〇八〇〇
斗六堡	一〇八九三	北	二二〇〇七	一一〇〇七	六〇八〇〇
斗六堡	一〇八九三	北	二二〇〇七	一一〇〇七	六〇八〇〇
溪湖堡	四二二九	北	二二〇〇七	一一〇〇七	六〇八〇〇

地方堡里名	面積	方位	經度	緯度	地名	方位	里程	方位	經度	緯度	地名	方位	里程
嘉義西堡	五六〇六二	極東	二〇三〇〇〇	極南	靖湖	東	四〇五二〇	極北	二〇三〇〇〇	極南	靖湖	北	?
嘉義東堡	二九〇一九三	極東	二〇三〇〇〇	極南	毛獅	東	六三二四〇	極北	二〇三〇〇〇	極南	毛獅	北	?
大目根堡	六三二七八	極東	二〇三〇〇〇	極南	毛獅	東	六三二四〇	極北	二〇三〇〇〇	極南	毛獅	北	?
打貓東頂堡內	七〇八四〇	極東	二〇三〇〇〇	極南	毛獅	東	六三二四〇	極北	二〇三〇〇〇	極南	毛獅	北	?
同堡	〇八三七四	極東	二〇三〇〇〇	極南	毛獅	東	六三二四〇	極北	二〇三〇〇〇	極南	毛獅	北	?
打貓東下堡	六〇八六五	極東	二〇三〇〇〇	極南	毛獅	東	六三二四〇	極北	二〇三〇〇〇	極南	毛獅	北	?
打貓南堡	五二六六一	極東	二〇三〇〇〇	極南	毛獅	東	六三二四〇	極北	二〇三〇〇〇	極南	毛獅	北	?
打貓北堡內	〇九八六四	極東	二〇三〇〇〇	極南	毛獅	東	六三二四〇	極北	二〇三〇〇〇	極南	毛獅	北	?
牛稠溪堡	二二八二七	極東	二〇三〇〇〇	極南	毛獅	東	六三二四〇	極北	二〇三〇〇〇	極南	毛獅	北	?
大樺榔西堡	六九〇七二	極東	二〇三〇〇〇	極南	毛獅	東	六三二四〇	極北	二〇三〇〇〇	極南	毛獅	北	?
蔦松堡內	一一三三六	極東	二〇三〇〇〇	極南	毛獅	東	六三二四〇	極北	二〇三〇〇〇	極南	毛獅	北	?

地方堡里名	面積	方位	經度	緯度	地名	方位	里程	方位	經度	緯度	地名	方位	里程
大坵田西堡	四七四二五	極東	二〇三〇〇〇	極南	角洲	東	二二六四〇	極北	二〇三〇〇〇	極南	角洲	北	?
大樺榔東下堡	一三三五四	極東	二〇三〇〇〇	極南	角洲	東	二二六四〇	極北	二〇三〇〇〇	極南	角洲	北	?
鹿仔草堡	一八七三九	極東	二〇三〇〇〇	極南	角洲	東	二二六四〇	極北	二〇三〇〇〇	極南	角洲	北	?
柴頭港堡	二八二六六	極東	二〇三〇〇〇	極南	角洲	東	二二六四〇	極北	二〇三〇〇〇	極南	角洲	北	?
計	八四四四〇	極東	二〇三〇〇〇	極南	角洲	東	二二六四〇	極北	二〇三〇〇〇	極南	角洲	北	?
水	二二七四七	極東	二〇三〇〇〇	極南	角洲	東	二二六四〇	極北	二〇三〇〇〇	極南	角洲	北	?
太子宮堡	一〇七一九	極東	二〇三〇〇〇	極南	角洲	東	二二六四〇	極北	二〇三〇〇〇	極南	角洲	北	?
鐵線橋堡	二八三四七	極東	二〇三〇〇〇	極南	角洲	東	二二六四〇	極北	二〇三〇〇〇	極南	角洲	北	?
果毅後堡	二二八五五	極東	二〇三〇〇〇	極南	角洲	東	二二六四〇	極北	二〇三〇〇〇	極南	角洲	北	?
水	五二九八五	極東	二〇三〇〇〇	極南	角洲	東	二二六四〇	極北	二〇三〇〇〇	極南	角洲	北	?
水	四六九五九	極東	二〇三〇〇〇	極南	角洲	東	二二六四〇	極北	二〇三〇〇〇	極南	角洲	北	?
水	二二八五五	極東	二〇三〇〇〇	極南	角洲	東	二二六四〇	極北	二〇三〇〇〇	極南	角洲	北	?
水	二二八五五	極東	二〇三〇〇〇	極南	角洲	東	二二六四〇	極北	二〇三〇〇〇	極南	角洲	北	?
水	二二八五五	極東	二〇三〇〇〇	極南	角洲	東	二二六四〇	極北	二〇三〇〇〇	極南	角洲	北	?
水	二二八五五	極東	二〇三〇〇〇	極南	角洲	東	二二六四〇	極北	二〇三〇〇〇	極南	角洲	北	?
水	二二八五五	極東	二〇三〇〇〇	極南	角洲	東	二二六四〇	極北	二〇三〇〇〇	極南	角洲	北	?
水	二二八五五	極東	二〇三〇〇〇	極南	角洲	東	二二六四〇	極北	二〇三〇〇〇	極南	角洲	北	?
水	二二八五五	極東	二〇三〇〇〇	極南	角洲	東	二二六四〇	極北	二〇三〇〇〇	極南	角洲	北	?
水	二二八五五	極東	二〇三〇〇〇	極南	角洲	東	二二六四〇	極北	二〇三〇〇〇	極南	角洲	北	?
水	二二八五五	極東	二〇三〇〇〇	極南	角洲	東	二二六四〇	極北	二〇三〇〇〇	極南	角洲	北	?
水	二二八五五	極東	二〇三〇〇〇	極南	角洲	東	二二六四〇	極北	二〇三〇〇〇	極南	角洲	北	?
水	二二八五五	極東	二〇三〇〇〇	極南	角洲	東	二二六四〇	極北	二〇三〇〇〇	極南	角洲	北	?

土地面積及廣度地方別

島	南	區	臺	臺南市街	計	大肚田西堡							
長興上里	長興下里	仁德北里	仁德南里	崇德西里	依仁里	文賢里ノ内	仁和里	永寧里	新昌里	効忠里	臺南市街	計	大肚田西堡
〇・三・七・七	〇・三・四・六	〇・五・五・九	〇・五・三・五	一・八・〇・八	〇・六・五・九	〇・六・二・八	〇・四・二・八	〇・四・四・三	〇・五・七・三	〇・八・七・〇	〇・八・九・三	〇・八・七・〇	〇・五・六・七
〇・三・七・七	〇・三・四・六	〇・五・五・九	〇・五・三・五	一・八・〇・八	〇・六・五・九	〇・六・二・八	〇・四・二・八	〇・四・四・三	〇・五・七・三	〇・八・七・〇	〇・八・九・三	〇・八・七・〇	〇・五・六・七
〇・三・七・七	〇・三・四・六	〇・五・五・九	〇・五・三・五	一・八・〇・八	〇・六・五・九	〇・六・二・八	〇・四・二・八	〇・四・四・三	〇・五・七・三	〇・八・七・〇	〇・八・九・三	〇・八・七・〇	〇・五・六・七
〇・三・七・七	〇・三・四・六	〇・五・五・九	〇・五・三・五	一・八・〇・八	〇・六・五・九	〇・六・二・八	〇・四・二・八	〇・四・四・三	〇・五・七・三	〇・八・七・〇	〇・八・九・三	〇・八・七・〇	〇・五・六・七
〇・三・七・七	〇・三・四・六	〇・五・五・九	〇・五・三・五	一・八・〇・八	〇・六・五・九	〇・六・二・八	〇・四・二・八	〇・四・四・三	〇・五・七・三	〇・八・七・〇	〇・八・九・三	〇・八・七・〇	〇・五・六・七

港	蕭	滙	佳	茅	水	赤	善	善	蘇	學	龍	白	地方堡里名	面積	方位經度	地方堡里名	面積	方位緯度
西港仔堡	蕭龍堡	滙汪堡	佳里興堡	茅港尾西堡	水茅港尾東堡	赤山堡	善化里西堡ノ内	善化里東堡ノ内	蘇荳堡	學甲堡	龍蛟潭堡	白鬚公潭堡	蕭龍堡	〇・六・〇・八	一一〇・二・四・六	蕭龍堡	〇・六・〇・八	一一〇・二・四・六
九四一三八	四三〇〇二	二九四一五	一七〇五六	二二九八三	一三〇〇六	五六八三八	五六六五六	二五九一〇	三二六〇五	六三五六四	四九八〇二	三二七〇四	蕭龍堡	〇・六・〇・八	一一〇・二・四・六	蕭龍堡	〇・六・〇・八	一一〇・二・四・六
九四一三八	四三〇〇二	二九四一五	一七〇五六	二二九八三	一三〇〇六	五六八三八	五六六五六	二五九一〇	三二六〇五	六三五六四	四九八〇二	三二七〇四	蕭龍堡	〇・六・〇・八	一一〇・二・四・六	蕭龍堡	〇・六・〇・八	一一〇・二・四・六
九四一三八	四三〇〇二	二九四一五	一七〇五六	二二九八三	一三〇〇六	五六八三八	五六六五六	二五九一〇	三二六〇五	六三五六四	四九八〇二	三二七〇四	蕭龍堡	〇・六・〇・八	一一〇・二・四・六	蕭龍堡	〇・六・〇・八	一一〇・二・四・六
九四一三八	四三〇〇二	二九四一五	一七〇五六	二二九八三	一三〇〇六	五六八三八	五六六五六	二五九一〇	三二六〇五	六三五六四	四九八〇二	三二七〇四	蕭龍堡	〇・六・〇・八	一一〇・二・四・六	蕭龍堡	〇・六・〇・八	一一〇・二・四・六
九四一三八	四三〇〇二	二九四一五	一七〇五六	二二九八三	一三〇〇六	五六八三八	五六六五六	二五九一〇	三二六〇五	六三五六四	四九八〇二	三二七〇四	蕭龍堡	〇・六・〇・八	一一〇・二・四・六	蕭龍堡	〇・六・〇・八	一一〇・二・四・六



土地面積及廣袤地方別

島嶼	南	永豐	外新豐	內新豐	外新化南	內新化南	楠梓仙溪西	新化東
保東里	保西里	歸仁北里	歸仁南里	永豐里	外新豐里	內新豐里	楠梓仙溪西里	新化東里
計								
面積	〇七六三	〇七六三	〇七六三	〇九五〇	一五五二	四〇七三	二一八七	一六六八
廣袤	〇七六三	〇七六三	〇七六三	〇九五〇	一五五二	四〇七三	二一八七	一六六八
地方別	山脚	山脚	山脚	山脚	山脚	山脚	山脚	山脚
名	山脚	山脚	山脚	山脚	山脚	山脚	山脚	山脚
方位	南	南	南	南	南	南	南	南
里	〇七六三	〇七六三	〇七六三	〇九五〇	一五五二	四〇七三	二一八七	一六六八
度	〇七六三	〇七六三	〇七六三	〇九五〇	一五五二	四〇七三	二一八七	一六六八
分	〇七六三	〇七六三	〇七六三	〇九五〇	一五五二	四〇七三	二一八七	一六六八
秒	〇七六三	〇七六三	〇七六三	〇九五〇	一五五二	四〇七三	二一八七	一六六八
地方別	山脚	山脚	山脚	山脚	山脚	山脚	山脚	山脚
名	山脚	山脚	山脚	山脚	山脚	山脚	山脚	山脚
方位	南	南	南	南	南	南	南	南
里	〇七六三	〇七六三	〇七六三	〇九五〇	一五五二	四〇七三	二一八七	一六六八
度	〇七六三	〇七六三	〇七六三	〇九五〇	一五五二	四〇七三	二一八七	一六六八
分	〇七六三	〇七六三	〇七六三	〇九五〇	一五五二	四〇七三	二一八七	一六六八
秒	〇七六三	〇七六三	〇七六三	〇九五〇	一五五二	四〇七三	二一八七	一六六八

永康上	永康下	外武定	大目降	廣儲東	廣儲西	內武定	新化西	安定東	善化西	善化東	新化北	新化西
永康上里	永康下里	外武定里	大目降里	廣儲東里	廣儲西里	內武定里	新化西里	安定東里	善化西里	善化東里	新化北里	新化西里
面積	〇九七七	〇六〇八	四二六三	二二六〇	一三六四	〇七六〇	一五九六	一八七九	一四九四	一五二〇	一〇〇八	〇六九四
廣袤	〇九七七	〇六〇八	四二六三	二二六〇	一三六四	〇七六〇	一五九六	一八七九	一四九四	一五二〇	一〇〇八	〇六九四
地方別	極東	極西	極東	極西	極東	極西	極東	極西	極東	極西	極東	極西
名	極東	極西	極東	極西	極東	極西	極東	極西	極東	極西	極東	極西
方位	東	西	東	西	東	西	東	西	東	西	東	西
里	〇九七七	〇六〇八	四二六三	二二六〇	一三六四	〇七六〇	一五九六	一八七九	一四九四	一五二〇	一〇〇八	〇六九四
度	〇九七七	〇六〇八	四二六三	二二六〇	一三六四	〇七六〇	一五九六	一八七九	一四九四	一五二〇	一〇〇八	〇六九四
分	〇九七七	〇六〇八	四二六三	二二六〇	一三六四	〇七六〇	一五九六	一八七九	一四九四	一五二〇	一〇〇八	〇六九四
秒	〇九七七	〇六〇八	四二六三	二二六〇	一三六四	〇七六〇	一五九六	一八七九	一四九四	一五二〇	一〇〇八	〇六九四
地方別	極東	極西	極東	極西	極東	極西	極東	極西	極東	極西	極東	極西
名	極東	極西	極東	極西	極東	極西	極東	極西	極東	極西	極東	極西
方位	東	西	東	西	東	西	東	西	東	西	東	西
里	〇九七七	〇六〇八	四二六三	二二六〇	一三六四	〇七六〇	一五九六	一八七九	一四九四	一五二〇	一〇〇八	〇六九四
度	〇九七七	〇六〇八	四二六三	二二六〇	一三六四	〇七六〇	一五九六	一八七九	一四九四	一五二〇	一〇〇八	〇六九四
分	〇九七七	〇六〇八	四二六三	二二六〇	一三六四	〇七六〇	一五九六	一八七九	一四九四	一五二〇	一〇〇八	〇六九四
秒	〇九七七	〇六〇八	四二六三	二二六〇	一三六四	〇七六〇	一五九六	一八七九	一四九四	一五二〇	一〇〇八	〇六九四



島		山												
猴	阿	計	赤	興隆內	興隆外	半	仁志下	仁志上	維新	長治二	文賢	長治一	嘉祥外	觀音上
西	中													
里	里													
面積	面積	面積	面積	面積	面積	面積	面積	面積	面積	面積	面積	面積	面積	面積
廣袤	廣袤	廣袤	廣袤	廣袤	廣袤	廣袤	廣袤	廣袤	廣袤	廣袤	廣袤	廣袤	廣袤	廣袤
地方	地方	地方	地方	地方	地方	地方	地方	地方	地方	地方	地方	地方	地方	地方
里	里	里	里	里	里	里	里	里	里	里	里	里	里	里
名	名	名	名	名	名	名	名	名	名	名	名	名	名	名
面	面	面	面	面	面	面	面	面	面	面	面	面	面	面
積	積	積	積	積	積	積	積	積	積	積	積	積	積	積

本		南										
觀	觀	觀	小	小	鳳	鳳	大	計	港	薯	蕃	地方
音	音	音	竹	竹	山	山	竹	計	西	梓	漢	崇
中	下	內	上	下	上	下	里	計	上	梓	內	德
里	里	里	里	里	里	里	里	里	里	里	里	東
面積	面積	面積	面積	面積	面積	面積	面積	面積	面積	面積	面積	東
廣袤	廣袤	廣袤	廣袤	廣袤	廣袤	廣袤	廣袤	廣袤	廣袤	廣袤	廣袤	東
地方	地方	地方	地方	地方	地方	地方	地方	地方	地方	地方	地方	東
里	里	里	里	里	里	里	里	里	里	里	里	東
名	名	名	名	名	名	名	名	名	名	名	名	東
面	面	面	面	面	面	面	面	面	面	面	面	東
積	積	積	積	積	積	積	積	積	積	積	積	東

地方堡里名	面積	方位經度		地方堡里名	面積	方位經度	
		度	分			度	分
治平里	一、二二、九九七	一一〇	〇〇	治平里	一、二二、九九七	一一〇	〇〇
泰慶里	二、七五〇	一一〇	〇〇	泰慶里	二、七五〇	一一〇	〇〇
咸昌里	〇、七八四〇	一一〇	〇〇	咸昌里	〇、七八四〇	一一〇	〇〇
永靖里	二、三〇二	一一〇	〇〇	永靖里	二、三〇二	一一〇	〇〇
仁壽里	〇、七八五	一一〇	〇〇	仁壽里	〇、七八五	一一〇	〇〇
興文里	二、三六九〇	一一〇	〇〇	興文里	二、三六九〇	一一〇	〇〇
善餘里	〇、三六六	一一〇	〇〇	善餘里	〇、三六六	一一〇	〇〇
春嘉禾里	〇、六六六	一一〇	〇〇	春嘉禾里	〇、六六六	一一〇	〇〇
計	二、三三、五五〇	一一〇	〇〇	計	二、三三、五五〇	一一〇	〇〇
小計	四、一〇、〇〇〇	一一〇	〇〇	小計	四、一〇、〇〇〇	一一〇	〇〇
東臺南	三、三〇、九九二	一一〇	〇〇	東臺南	三、三〇、九九二	一一〇	〇〇
廣鄉	三、三三、三三三	一一〇	〇〇	廣鄉	三、三三、三三三	一一〇	〇〇
泰鄉	三、三三、三三三	一一〇	〇〇	泰鄉	三、三三、三三三	一一〇	〇〇
新鄉	三、三三、三三三	一一〇	〇〇	新鄉	三、三三、三三三	一一〇	〇〇

地方堡里名	面積	方位經度		地方堡里名	面積	方位經度	
		度	分			度	分
港西下里	六、八七五	一一〇	〇〇	港西下里	六、八七五	一一〇	〇〇
港東中里	九、三六四	一一〇	〇〇	港東中里	九、三六四	一一〇	〇〇
港東上里	八、一五五	一一〇	〇〇	港東上里	八、一五五	一一〇	〇〇
新園里	二、九七五	一一〇	〇〇	新園里	二、九七五	一一〇	〇〇
港東下里	三、五九四	一一〇	〇〇	港東下里	三、五九四	一一〇	〇〇
流球嶼	〇、四四一	一一〇	〇〇	流球嶼	〇、四四一	一一〇	〇〇
宣化里	二、五九八	一一〇	〇〇	宣化里	二、五九八	一一〇	〇〇
恒德里	三、二七五	一一〇	〇〇	恒德里	三、二七五	一一〇	〇〇
至厚里	二、六九〇	一一〇	〇〇	至厚里	二、六九〇	一一〇	〇〇
安德里	二、三一九	一一〇	〇〇	安德里	二、三一九	一一〇	〇〇
長樂里	一、五五五	一一〇	〇〇	長樂里	一、五五五	一一〇	〇〇

面積及廣表地方別



應名	管轄區域	應名	管轄區域
新竹	庄、石門庄、三洽水庄、大北坑庄、打鐵坑庄、黃梨崗庄、箭竹寮庄、大坪庄、九等湖庄、照鏡庄、大湖口庄、下北勢庄、狗頭庄、王爺寮庄、埔心庄、上北勢庄、中北勢庄、吳厝庄、長安庄、崙尾庄、四湖庄、四脚亭庄、崩山下庄、北湖庄、黃寮寮庄、羊寮寮庄、南寮庄、陂坑庄、崩山下庄、南勢庄、上湖庄、中湖庄、半路店庄、上坪頂埔庄、下坪頂埔庄、黃南寮庄、望高樓庄、竹篙厝庄、寶斗厝庄、鳳山崎庄、新庄仔庄、大埔庄、茄菜坑庄、山仔頂庄、坑仔頂庄、赤頭埔庄、田尾庄、鳳凰尾庄、下樹林仔庄、坑仔頂庄、下外湖庄、大庄、坑仔頂庄、頂樹林仔庄、埔頂庄、上坑頂庄、下外湖庄、頭厝庄、中崎庄、大竹圍庄、圓山庄、松柏林庄、黃埔仔庄、德盛庄、和興庄、十一股湖庄、德福仔庄、后湖仔庄、大厝庄、大厝庄、鳳山崎庄、坪頂厝庄、田九厝庄、車路頭庄、東勢庄、山邊庄、下脚庄、下山脚庄、下風尾庄、辛寮港庄、田心仔庄、外湖庄、拔仔寮庄、拔仔脚庄、竹圍仔庄、拔仔庄、拔仔厝庄、后厝庄、枋寮庄、大平窩庄、土地公埔庄、草頭庄	嘉義廳	嘉義東堡、嘉義西堡、大日樓堡、打狗東頂堡、打狗西頂堡、打狗東下堡、打狗南堡、打狗北堡、(屬嘉義縣)打狗西堡、牛稠溪堡、大湖堡、四湖堡、崙尾堡、(屬嘉義縣)大埤田四堡、大埤東下堡、鹿仔草堡、柴頭港堡、(屬嘉義縣)
苗栗廳	苗栗一堡、苗栗二堡、苗栗三堡、一圓、二圓、三圓、四圓、五圓、六圓、七圓、八圓、九圓、十圓、十一圓、十二圓、十三圓、十四圓、十五圓、十六圓、十七圓、十八圓、十九圓、二十圓、二十一圓、二十二圓、二十三圓、二十四圓、二十五圓、二十六圓、二十七圓、二十八圓、二十九圓、三十圓、三十一圓、三十二圓、三十三圓、三十四圓、三十五圓、三十六圓、三十七圓、三十八圓、三十九圓、四十圓、四十一圓、四十二圓、四十三圓、四十四圓、四十五圓、四十六圓、四十七圓、四十八圓、四十九圓、五十圓、五十一圓、五十二圓、五十三圓、五十四圓、五十五圓、五十六圓、五十七圓、五十八圓、五十九圓、六十圓、六十一圓、六十二圓、六十三圓、六十四圓、六十五圓、六十六圓、六十七圓、六十八圓、六十九圓、七十圓、七十一圓、七十二圓、七十三圓、七十四圓、七十五圓、七十六圓、七十七圓、七十八圓、七十九圓、八十圓、八十一圓、八十二圓、八十三圓、八十四圓、八十五圓、八十六圓、八十七圓、八十八圓、八十九圓、九十圓、九十一圓、九十二圓、九十三圓、九十四圓、九十五圓、九十六圓、九十七圓、九十八圓、九十九圓、一百圓	臺南廳	臺南一堡、臺南二堡、臺南三堡、一圓、二圓、三圓、四圓、五圓、六圓、七圓、八圓、九圓、十圓、十一圓、十二圓、十三圓、十四圓、十五圓、十六圓、十七圓、十八圓、十九圓、二十圓、二十一圓、二十二圓、二十三圓、二十四圓、二十五圓、二十六圓、二十七圓、二十八圓、二十九圓、三十圓、三十一圓、三十二圓、三十三圓、三十四圓、三十五圓、三十六圓、三十七圓、三十八圓、三十九圓、四十圓、四十一圓、四十二圓、四十三圓、四十四圓、四十五圓、四十六圓、四十七圓、四十八圓、四十九圓、五十圓、五十一圓、五十二圓、五十三圓、五十四圓、五十五圓、五十六圓、五十七圓、五十八圓、五十九圓、六十圓、六十一圓、六十二圓、六十三圓、六十四圓、六十五圓、六十六圓、六十七圓、六十八圓、六十九圓、七十圓、七十一圓、七十二圓、七十三圓、七十四圓、七十五圓、七十六圓、七十七圓、七十八圓、七十九圓、八十圓、八十一圓、八十二圓、八十三圓、八十四圓、八十五圓、八十六圓、八十七圓、八十八圓、八十九圓、九十圓、九十一圓、九十二圓、九十三圓、九十四圓、九十五圓、九十六圓、九十七圓、九十八圓、九十九圓、一百圓
彰化廳	彰化一堡、彰化二堡、彰化三堡、一圓、二圓、三圓、四圓、五圓、六圓、七圓、八圓、九圓、十圓、十一圓、十二圓、十三圓、十四圓、十五圓、十六圓、十七圓、十八圓、十九圓、二十圓、二十一圓、二十二圓、二十三圓、二十四圓、二十五圓、二十六圓、二十七圓、二十八圓、二十九圓、三十圓、三十一圓、三十二圓、三十三圓、三十四圓、三十五圓、三十六圓、三十七圓、三十八圓、三十九圓、四十圓、四十一圓、四十二圓、四十三圓、四十四圓、四十五圓、四十六圓、四十七圓、四十八圓、四十九圓、五十圓、五十一圓、五十二圓、五十三圓、五十四圓、五十五圓、五十六圓、五十七圓、五十八圓、五十九圓、六十圓、六十一圓、六十二圓、六十三圓、六十四圓、六十五圓、六十六圓、六十七圓、六十八圓、六十九圓、七十圓、七十一圓、七十二圓、七十三圓、七十四圓、七十五圓、七十六圓、七十七圓、七十八圓、七十九圓、八十圓、八十一圓、八十二圓、八十三圓、八十四圓、八十五圓、八十六圓、八十七圓、八十八圓、八十九圓、九十圓、九十一圓、九十二圓、九十三圓、九十四圓、九十五圓、九十六圓、九十七圓、九十八圓、九十九圓、一百圓	鳳山廳	鳳山一堡、鳳山二堡、鳳山三堡、一圓、二圓、三圓、四圓、五圓、六圓、七圓、八圓、九圓、十圓、十一圓、十二圓、十三圓、十四圓、十五圓、十六圓、十七圓、十八圓、十九圓、二十圓、二十一圓、二十二圓、二十三圓、二十四圓、二十五圓、二十六圓、二十七圓、二十八圓、二十九圓、三十圓、三十一圓、三十二圓、三十三圓、三十四圓、三十五圓、三十六圓、三十七圓、三十八圓、三十九圓、四十圓、四十一圓、四十二圓、四十三圓、四十四圓、四十五圓、四十六圓、四十七圓、四十八圓、四十九圓、五十圓、五十一圓、五十二圓、五十三圓、五十四圓、五十五圓、五十六圓、五十七圓、五十八圓、五十九圓、六十圓、六十一圓、六十二圓、六十三圓、六十四圓、六十五圓、六十六圓、六十七圓、六十八圓、六十九圓、七十圓、七十一圓、七十二圓、七十三圓、七十四圓、七十五圓、七十六圓、七十七圓、七十八圓、七十九圓、八十圓、八十一圓、八十二圓、八十三圓、八十四圓、八十五圓、八十六圓、八十七圓、八十八圓、八十九圓、九十圓、九十一圓、九十二圓、九十三圓、九十四圓、九十五圓、九十六圓、九十七圓、九十八圓、九十九圓、一百圓
南投廳	南投一堡、南投二堡、南投三堡、一圓、二圓、三圓、四圓、五圓、六圓、七圓、八圓、九圓、十圓、十一圓、十二圓、十三圓、十四圓、十五圓、十六圓、十七圓、十八圓、十九圓、二十圓、二十一圓、二十二圓、二十三圓、二十四圓、二十五圓、二十六圓、二十七圓、二十八圓、二十九圓、三十圓、三十一圓、三十二圓、三十三圓、三十四圓、三十五圓、三十六圓、三十七圓、三十八圓、三十九圓、四十圓、四十一圓、四十二圓、四十三圓、四十四圓、四十五圓、四十六圓、四十七圓、四十八圓、四十九圓、五十圓、五十一圓、五十二圓、五十三圓、五十四圓、五十五圓、五十六圓、五十七圓、五十八圓、五十九圓、六十圓、六十一圓、六十二圓、六十三圓、六十四圓、六十五圓、六十六圓、六十七圓、六十八圓、六十九圓、七十圓、七十一圓、七十二圓、七十三圓、七十四圓、七十五圓、七十六圓、七十七圓、七十八圓、七十九圓、八十圓、八十一圓、八十二圓、八十三圓、八十四圓、八十五圓、八十六圓、八十七圓、八十八圓、八十九圓、九十圓、九十一圓、九十二圓、九十三圓、九十四圓、九十五圓、九十六圓、九十七圓、九十八圓、九十九圓、一百圓	阿猴廳	阿猴一堡、阿猴二堡、阿猴三堡、一圓、二圓、三圓、四圓、五圓、六圓、七圓、八圓、九圓、十圓、十一圓、十二圓、十三圓、十四圓、十五圓、十六圓、十七圓、十八圓、十九圓、二十圓、二十一圓、二十二圓、二十三圓、二十四圓、二十五圓、二十六圓、二十七圓、二十八圓、二十九圓、三十圓、三十一圓、三十二圓、三十三圓、三十四圓、三十五圓、三十六圓、三十七圓、三十八圓、三十九圓、四十圓、四十一圓、四十二圓、四十三圓、四十四圓、四十五圓、四十六圓、四十七圓、四十八圓、四十九圓、五十圓、五十一圓、五十二圓、五十三圓、五十四圓、五十五圓、五十六圓、五十七圓、五十八圓、五十九圓、六十圓、六十一圓、六十二圓、六十三圓、六十四圓、六十五圓、六十六圓、六十七圓、六十八圓、六十九圓、七十圓、七十一圓、七十二圓、七十三圓、七十四圓、七十五圓、七十六圓、七十七圓、七十八圓、七十九圓、八十圓、八十一圓、八十二圓、八十三圓、八十四圓、八十五圓、八十六圓、八十七圓、八十八圓、八十九圓、九十圓、九十一圓、九十二圓、九十三圓、九十四圓、九十五圓、九十六圓、九十七圓、九十八圓、九十九圓、一百圓

斗六廳	臺東廳	澎湖廳
公崎庄、姜仔崗庄、施厝埔庄、橫山庄、樟普寮庄、大竹礁庄、草尾寮庄、下坪庄、六全寮庄、四寮寮庄、湖水坑埔頂庄、埔里社寮、北港溪寮、五城寮一圓	宜化里、德化里、至厚里、安宜里、長豐里、治平里、泰慶里、成昌里、永靖里、仁壽里、興文里、善餘里、嘉木里一圓	西礁沙、道梁沙、五洞沙、赤坎沙、鎮海沙、吉貝沙、網按沙、水按沙、東西沙、崙尾沙、鼎峙沙、南寮沙、林按沙一圓

地方廳ノ所在地及距離ヲ掲クレハ左ノ如シ

官廳名	所在地	距離	官廳名	所在地	距離
臺北廳	臺北府中街	六〇〇	頭圍支廳	頭圍堡頭圍街	二二〇〇〇
士林支廳	芝蘭一堡士林街	一一八〇〇	羅東支廳	羅東堡羅東街	二二〇〇〇
錫口支廳	大加蚋堡錫口街	二〇六〇〇	叭哩沙支廳	浮洲堡叭哩沙庄	一五二〇〇
新庄支廳	興直堡新庄街	二〇〇〇〇	景坑支廳	文山堡景坑街	四〇五〇〇
枋橋支廳	翻接堡枋橋街	二〇〇〇〇	坪林支廳	文山堡景坑街	二〇〇〇〇
滬尾支廳	芝蘭三堡滬尾新街	五二六〇〇	坪林支廳	文山堡景坑街	二〇〇〇〇
小基隆支廳	芝蘭三堡小基隆舊庄	九二五〇〇	桃仔園支廳	桃仔園堡大樹林庄	六〇〇〇〇
基隆廳	基隆堡基隆街	八〇三〇〇	大崙支廳	海山堡大崙街	九〇五〇〇
頂双溪支廳	三智堡頂双溪街	一四〇四三〇	三角湧支廳	同 三角湧庄	六〇三〇〇
瑞芳支廳	基隆堡柑仔瀨庄	一〇三三三九	大坵園支廳	竹北二堡大坵園庄	九〇三〇〇
金包里支廳	金包里堡下中股庄金包里街	六二八五七	楊梅支廳	同 楊梅庄	一三〇〇〇
水返脚支廳	石碇堡水返脚街	四二七五〇	成榮支廳	同 成榮街	一四〇九〇〇
宜蘭廳	木城堡東門街	二八三四〇〇	中壢支廳	桃仔園堡南庄土名中壢老街	九〇〇〇〇

土地 廳管轄區域

官廳名	所在地	距離	官廳名	所在地	距離
新竹支廳	新竹木街	一七三〇〇	東石港支廳	蔦松堡下東石庄	六七〇一〇〇
新埔支廳	竹北二堡新埔街	一九三五〇〇	中埔支廳	嘉義東堡中埔庄	六二〇七〇〇
樹杞林支廳	竹北一堡樹杞林庄	二二〇五〇〇	後大埔支廳	同 后埔庄	六八二五〇〇
北埔支廳	同 北埔庄	二二〇六〇〇	鹽水港支廳	鹽水港堡鹽水港街	七二〇四七五
頭份支廳	竹南一堡頭份庄	二二〇四〇〇	店仔口支廳	下茄寮南堡店仔口街	六九二四三三
南庄支廳	同 南庄	二二〇三〇〇	蘇荳支廳	蘇荳堡蘇荳庄	七五二〇三三
苗栗支廳	苗栗一堡苗栗街	二七〇九五九	前大埔支廳	彰巒東頂堡前大埔街	七二〇八三三
大湖支廳	同 大湖庄	三二三五五八	六甲支廳	赤山堡六甲庄	七三二八三八
大甲支廳	苗栗三堡大甲街	三六二二二二	新營庄支廳	太子宮堡新營庄	七〇二八三三
後埔支廳	苗栗一堡後埔街	二六二八二二	北門支廳	學甲堡北門嶼庄	七六二七三三
通霄支廳	苗栗二堡通霄街	三三二二二二	蕭壠支廳	蕭壠堡蕭壠庄	七七〇三三三
三叉河支廳	苗栗一堡三叉河庄	三三二七五六	臺南支廳	臺南市街東較門街	八一〇〇〇〇
臺中支廳	同 臺中	四二二四二六	安平支廳	効忠里安平王城西社	八二二二〇七
葫蘆墩支廳	東上堡葫蘆墩街	三七三〇二六	大目降支廳	大目降里大目降街	七六二〇三五
牛罵頭支廳	大肚上堡牛罵頭街	三八三〇二六	漚吧哩支廳	楠梓仙溪西里漚吧哩街	八四〇二〇四
東勢角支廳	東上堡東勢角庄	四二二四二六	灣裡支廳	善化里西堡灣裡街	七三二九二四
塗葛堀支廳	大肚下堡塗葛堀庄	四二二二二六	關帝廟支廳	外新豐里關帝廟街	七八二五二四
彰化支廳	線東堡彰化城內	四三二二〇〇	蕃薯寮支廳	羅漢外門里蕃薯寮街	九二〇一三三
鹿港支廳	馬芝堡鹿港街	四八三二〇〇	山杉林支廳	楠梓仙溪東里山杉林庄	九四三三三三
北斗支廳	東螺西堡北斗街	五二〇九〇〇	鳳山支廳	大竹里鳳山街縣口街	九二〇二〇〇
溪湖支廳	二林上堡溪湖街	四九三三〇〇	打狗支廳	同 旗 後街	九三三三〇〇
員林支廳	燕霧下堡員林街	四九二〇〇〇	阿公店支廳	仁壽上里阿公店街	八八〇三〇〇

官廳名	所在地	距離	官廳名	所在地	距離
二林支廳	二林下堡二林街	五四二五〇〇	楠仔坑支廳	觀音中里楠仔坑街	九二二二〇〇
南投支廳	南投堡康壽家庄	六三二六五〇	阿猴支廳	港西中里阿猴街	九四二二〇〇
埔里支廳	埔里社堡埔里社東門街	七〇二四二〇	東港支廳	港東中里東港街	一〇〇〇八〇〇
草鞋墩支廳	北投堡草鞋墩街	六〇三〇五〇	阿里港支廳	港西上里阿里港街	九八〇五〇〇
集集支廳	集集堡集集街	六八〇八五〇	內埔支廳	港西下里內埔庄	九七〇九〇〇
斗六支廳	斗六堡斗六街	五七二二〇〇	湖洲庄支廳	港東上里湖洲庄街	九八二九〇〇
林圯埔支廳	沙連堡林圯埔街	五四一八〇〇	枋寮支廳	港東下里枋寮街	一〇四二〇〇
西螺支廳	西螺堡西螺街	五五二二〇〇	恒春支廳	宜化里恒春市街	一七二二〇〇
他里霧支廳	也里霧堡他里霧街	五八〇八〇〇	蚊蟀支廳	長樂里蚊蟀庄	二二〇二八〇〇
崁頂厝支廳	打貓東頂堡崁頂厝庄	六〇〇五〇〇	枋山支廳	嘉禾里枋山庄	一〇九二九〇〇
北港支廳	大樺榔東頂堡北港街	六二〇二〇〇	臺東支廳	南 鄉 卑 南	七二二七二
土庫支廳	大坵田堡土庫街	五七二二〇〇	花蓮港支廳	蓮 鄉 新 港 街	八二二七二
下湖口支廳	尖山堡下湖口庄	六六〇八〇〇	巴里街支廳	南 鄉 巴 里 街	一〇三三
崙背支廳	布嶼堡崙背街	五八一六〇〇	璞石閣支廳	本 鄉 璞 石 閣 庄	二八二七二
勞水坑支廳	鯉魚頭堡勞水坑庄	五七二二〇〇	成廣灣支廳	廣 鄉 成 廣 灣 庄	二八二七二
嘉義支廳	嘉義西堡福壽營巷	五九二五〇〇	澎湖支廳	東 西 澎 湖 宮 內 町	八〇六二二
梅仔坑支廳	打貓東頂堡梅仔坑街	六二〇七〇〇	大赤崁支廳	赤 崁 灣 大 赤 崁 鄉	三三〇九三
打貓支廳	打貓南堡打貓街	五七二二〇〇	小池角支廳	西 嶼 灣 小 池 角 鄉	八二二七二
新港支廳	打貓西堡新港街	五九二五〇〇	網按支廳	網 按 灣 網 按 鄉	八〇六二二
椶仔腳支廳	大樺榔西堡椶仔腳街	六四二九〇〇			

第七 審社名稱及位置

明治三十六年十二月三十一日

土地 藩社名稱及位置

種族總稱		藩社名稱及位置		基地方位距離	
竹 ヤ ル タ 族 イ	大社	チヨウツケ社	内	湖南	一〇〇〇
	小社	タバホ社	内	湖南	一〇〇〇
	獨立社	シヤバツケル社	上	坪南	九〇〇
		パライ社	上	坪南	九〇〇
		ラルマ社	上	坪南	九〇〇
		ヘイオン社	上	坪南	九〇〇
		ヘツシイ社	上	坪南	九〇〇
		セイオン社	上	坪南	九〇〇
		ヘンロソ社	上	坪南	九〇〇
		ベンロソ社	上	坪南	九〇〇
前 山 蕃	大社	マカサチ社	内	湖南	一〇〇〇
	小社	マカサチ社	内	湖南	一〇〇〇
	獨立社	マカサチ社	内	湖南	一〇〇〇
		マカサチ社	内	湖南	一〇〇〇
		マカサチ社	内	湖南	一〇〇〇
		マカサチ社	内	湖南	一〇〇〇
		マカサチ社	内	湖南	一〇〇〇
		マカサチ社	内	湖南	一〇〇〇
		マカサチ社	内	湖南	一〇〇〇
		マカサチ社	内	湖南	一〇〇〇
後 山 蕃	大社	マカサチ社	内	湖南	一〇〇〇
	小社	マカサチ社	内	湖南	一〇〇〇
	獨立社	マカサチ社	内	湖南	一〇〇〇
		マカサチ社	内	湖南	一〇〇〇
		マカサチ社	内	湖南	一〇〇〇
		マカサチ社	内	湖南	一〇〇〇
		マカサチ社	内	湖南	一〇〇〇
		マカサチ社	内	湖南	一〇〇〇
		マカサチ社	内	湖南	一〇〇〇
		マカサチ社	内	湖南	一〇〇〇
北 勢 蕃	大社	武榮社	内	湖南	八〇〇
	小社	武榮社	内	湖南	八〇〇
	獨立社	武榮社	内	湖南	八〇〇
		武榮社	内	湖南	八〇〇
		武榮社	内	湖南	八〇〇
		武榮社	内	湖南	八〇〇
		武榮社	内	湖南	八〇〇
		武榮社	内	湖南	八〇〇
		武榮社	内	湖南	八〇〇
		武榮社	内	湖南	八〇〇
中 ヤ ル タ 族 イ 南 勢 蕃	大社	阿冷社	内	湖南	九〇〇
	小社	阿冷社	内	湖南	九〇〇
	獨立社	阿冷社	内	湖南	九〇〇
		阿冷社	内	湖南	九〇〇
		阿冷社	内	湖南	九〇〇
		阿冷社	内	湖南	九〇〇
		阿冷社	内	湖南	九〇〇
		阿冷社	内	湖南	九〇〇
		阿冷社	内	湖南	九〇〇
		阿冷社	内	湖南	九〇〇
役 ヤ ル タ 族 イ 北 蕃	大社	シヤカロー社	内	湖南	九〇〇
	小社	シヤカロー社	内	湖南	九〇〇
	獨立社	シヤカロー社	内	湖南	九〇〇
		シヤカロー社	内	湖南	九〇〇
		シヤカロー社	内	湖南	九〇〇
		シヤカロー社	内	湖南	九〇〇
		シヤカロー社	内	湖南	九〇〇
		シヤカロー社	内	湖南	九〇〇
		シヤカロー社	内	湖南	九〇〇
		シヤカロー社	内	湖南	九〇〇

三三三

種族總稱		藩社名稱及位置		基地方位距離	
新 竹 ツ サ イ セ 族 前 山 蕃	大社	テントナ社	内	湖南	四〇〇
	小社	テントナ社	内	湖南	四〇〇
	獨立社	テントナ社	内	湖南	四〇〇
		テントナ社	内	湖南	四〇〇
		テントナ社	内	湖南	四〇〇
		テントナ社	内	湖南	四〇〇
		テントナ社	内	湖南	四〇〇
		テントナ社	内	湖南	四〇〇
		テントナ社	内	湖南	四〇〇
		テントナ社	内	湖南	四〇〇
大 湖 蕃	大社	沙英社	内	湖南	四〇〇
	小社	沙英社	内	湖南	四〇〇
	獨立社	沙英社	内	湖南	四〇〇
		沙英社	内	湖南	四〇〇
		沙英社	内	湖南	四〇〇
		沙英社	内	湖南	四〇〇
		沙英社	内	湖南	四〇〇
		沙英社	内	湖南	四〇〇
		沙英社	内	湖南	四〇〇
		沙英社	内	湖南	四〇〇
後 山 蕃	大社	マカサチ社	内	湖南	四〇〇
	小社	マカサチ社	内	湖南	四〇〇
	獨立社	マカサチ社	内	湖南	四〇〇
		マカサチ社	内	湖南	四〇〇
		マカサチ社	内	湖南	四〇〇
		マカサチ社	内	湖南	四〇〇
		マカサチ社	内	湖南	四〇〇
		マカサチ社	内	湖南	四〇〇
		マカサチ社	内	湖南	四〇〇
		マカサチ社	内	湖南	四〇〇
北 勢 蕃	大社	沙英社	内	湖南	四〇〇
	小社	沙英社	内	湖南	四〇〇
	獨立社	沙英社	内	湖南	四〇〇
		沙英社	内	湖南	四〇〇
		沙英社	内	湖南	四〇〇
		沙英社	内	湖南	四〇〇
		沙英社	内	湖南	四〇〇
		沙英社	内	湖南	四〇〇
		沙英社	内	湖南	四〇〇
		沙英社	内	湖南	四〇〇

三三三

第八 丈量地積(甲)

明治三十七年十二月三十一日

名 種 別	臺				北			
	大加納堡		芝蘭一堡		芝蘭二堡		擺擺接堡	
	官	官	官	官	官	官	官	官
	有	無	有	無	有	無	有	無
	地	地	地	地	地	地	地	地
田	一三六七〇三	五五七六七四	三七一五三三八一	三九七八五九	三八一四五六一七	三二二四四	一七九九六	一七九九六
畑	七〇八九〇	〇一四〇五	三六三二九四八	八三二〇二九	四三三六二七三	一七九九六	〇七九九五	〇七九九五
建物敷地	一七四四三五四	〇七四〇一	八二五九九七	三九五五一六七	六五二二八七九	〇七九九五	〇七九九五	〇七九九五
鹽								
田								
礦								
泉								
地								
養								
魚								
池								
山								
林	〇〇六六六	〇五九五九	〇五九五九	〇五九五九	〇五九五九	〇五九五九	〇五九五九	〇五九五九

名 種 別	臺				北			
	大加納堡		芝蘭一堡		芝蘭二堡		擺擺接堡	
	官	官	官	官	官	官	官	官
	有	無	有	無	有	無	有	無
	地	地	地	地	地	地	地	地
田	一三六七〇三	五五七六七四	三七一五三三八一	三九七八五九	三八一四五六一七	三二二四四	一七九九六	一七九九六
畑	七〇八九〇	〇一四〇五	三六三二九四八	八三二〇二九	四三三六二七三	一七九九六	〇七九九五	〇七九九五
建物敷地	一七四四三五四	〇七四〇一	八二五九九七	三九五五一六七	六五二二八七九	〇七九九五	〇七九九五	〇七九九五
鹽								
田								
礦								
泉								
地								
養								
魚								
池								
山								
林	〇〇六六六	〇五九五九	〇五九五九	〇五九五九	〇五九五九	〇五九五九	〇五九五九	〇五九五九

土地丈量地積

應	關				應	隆	基	名												
	堡	園	頭	官					堡	園	四	堡	洲	浮	堡	園	壯	民	堡	山
無	有	官	官	無	有	官	無	有	官	無	有	官	無	有	官	無	有	官	無	
計	租	租	租	計	租	租	計	租	租	計	租	租	計	租	租	計	租	租	計	
地	地	地	地	地	地	地	地	地	地	地	地	地	地	地	地	地	地	地	地	
一、三〇五、六〇八	七、三〇、三九	一、九六、五四八	〇、一八、三五	一、五七、七〇	〇、八〇、五	〇、二、三、七〇	一、五七、七〇	〇、九〇、八五	一、三〇、五	一、五七、七〇	〇、二、三、七〇	一、五七、七〇	〇、二、三、七〇	一、五七、七〇	〇、二、三、七〇	一、五七、七〇	〇、二、三、七〇	一、五七、七〇	〇、二、三、七〇	一、五七、七〇
一、三〇五、六〇八	七、三〇、三九	一、九六、五四八	〇、一八、三五	一、五七、七〇	〇、八〇、五	〇、二、三、七〇	一、五七、七〇	〇、九〇、八五	一、三〇、五	一、五七、七〇	〇、二、三、七〇	一、五七、七〇	〇、二、三、七〇	一、五七、七〇	〇、二、三、七〇	一、五七、七〇	〇、二、三、七〇	一、五七、七〇	〇、二、三、七〇	一、五七、七〇

四九

宜	城	本	合	應	隆	基	名												
								內	堡	石	堡	三	堡	金	名				
無	有	官	計	無	有	無	有	無	有	無	有	無	有	無	有	無	有	無	有
租	租	租	計	計	計	計	計	計	計	計	計	計	計	計	計	計	計	計	計
地	地	地	地	地	地	地	地	地	地	地	地	地	地	地	地	地	地	地	地
一、四七、〇二九	〇、五五、四四五	〇、〇九、六八	一、〇七、〇一〇	一、四七、〇二九	〇、五五、四四五	〇、〇九、六八	一、〇七、〇一〇	一、四七、〇二九	〇、五五、四四五	〇、〇九、六八	一、〇七、〇一〇	一、四七、〇二九	〇、五五、四四五	〇、〇九、六八	一、〇七、〇一〇	一、四七、〇二九	〇、五五、四四五	〇、〇九、六八	一、〇七、〇一〇
一、四七、〇二九	〇、五五、四四五	〇、〇九、六八	一、〇七、〇一〇	一、四七、〇二九	〇、五五、四四五	〇、〇九、六八	一、〇七、〇一〇	一、四七、〇二九	〇、五五、四四五	〇、〇九、六八	一、〇七、〇一〇	一、四七、〇二九	〇、五五、四四五	〇、〇九、六八	一、〇七、〇一〇	一、四七、〇二九	〇、五五、四四五	〇、〇九、六八	一、〇七、〇一〇

四八

土 地 次 地 積	應 關 仔 桃		應 坑 深		合 計	應 合	應					
	內ノ堡二北竹	堡 山 海	堡 洞 桃	內ノ堡山文			堡 蔡 仔 芽	堡 蔡 仔 芽	堡 蔡 仔 芽	堡 蔡 仔 芽		
地 地 地 地	地 地 地 地	地 地 地 地	地 地 地 地	地 地 地 地	地 地 地 地	地 地 地 地	地 地 地 地	地 地 地 地	地 地 地 地	地 地 地 地	地 地 地 地	地 地 地 地
	二二六六〇九七六	四〇五五六八九六	一三〇九四六〇三	四六八九六	二八二二六四〇	一五九七〇二〇五八	〇・九四九〇	七二九九九三三	三三〇・四三〇九	三九・四四六九	〇・六八四九	八八八三二
	二二六六〇九七六	四〇五五六八九六	一三〇九四六〇三	四六八九六	二八二二六四〇	一五九七〇二〇五八	〇・九四九〇	七二九九九三三	三三〇・四三〇九	三九・四四六九	〇・六八四九	八八八三二
	二二六六〇九七六	四〇五五六八九六	一三〇九四六〇三	四六八九六	二八二二六四〇	一五九七〇二〇五八	〇・九四九〇	七二九九九三三	三三〇・四三〇九	三九・四四六九	〇・六八四九	八八八三二

土 地 次 地 積	關 宜		關 宜		合 計	應 合	關			宜	名 稱	
	堡 東 羅	堡 東 羅	堡 東 羅	堡 東 羅			堡 東 羅	堡 東 羅	堡 東 羅			堡 東 羅
地 地 地 地	地 地 地 地	地 地 地 地	地 地 地 地	地 地 地 地	地 地 地 地	地 地 地 地	地 地 地 地	地 地 地 地	地 地 地 地	地 地 地 地	地 地 地 地	
	〇・九四九〇	一八六三二	一六四・六三三二	四・五九三四	一六四・六三三二	一八六三二	〇・九四九〇	一八六三二	一六四・六三三二	四・五九三四	一六四・六三三二	一八六三二
	〇・九四九〇	一八六三二	一六四・六三三二	四・五九三四	一六四・六三三二	一八六三二	〇・九四九〇	一八六三二	一六四・六三三二	四・五九三四	一六四・六三三二	一八六三二
	〇・九四九〇	一八六三二	一六四・六三三二	四・五九三四	一六四・六三三二	一八六三二	〇・九四九〇	一八六三二	一六四・六三三二	四・五九三四	一六四・六三三二	一八六三二

資料提供センター
Archival Project
http://www.kodai.jp

土地丈量地積

五三

土 地	廳 中 臺				廳				菓				一			
	興		官		內		上		東		棗		棗		無	
	有	無	有	無	有	無	有	無	有	無	有	無	有	無		
計	計	計	計	計	計	計	計	計	計	計	計	計	計	計	計	計
地	地	地	地	地	地	地	地	地	地	地	地	地	地	地	地	地
二,〇二五,三七五	一,一三三,三六五	三,〇一〇,二二六	二,六九九,二二六	三,八八九,八七〇	三,二一三,一一三	二,五二五,三三〇	四,六六二,四五五	一,四三〇,〇一四	一,〇〇七,七九〇	一,六五〇,四二五	一,六五二,五九五	五,四一三,七七八	二,八七三,七二五	一,四六五,七五五	二,二二五,四七五	二,〇二五,三二〇
〇,〇〇〇	〇,〇〇〇	〇,〇〇〇	〇,〇〇〇	〇,〇〇〇	〇,〇〇〇	〇,〇〇〇	〇,〇〇〇	〇,〇〇〇	〇,〇〇〇	〇,〇〇〇	〇,〇〇〇	〇,〇〇〇	〇,〇〇〇	〇,〇〇〇	〇,〇〇〇	〇,〇〇〇
九,六三三,八〇五	九,八二二,四四五	九,八二二,四四五	九,八二二,四四五	九,八二二,四四五	九,八二二,四四五	九,八二二,四四五	九,八二二,四四五	九,八二二,四四五	九,八二二,四四五	九,八二二,四四五	九,八二二,四四五	九,八二二,四四五	九,八二二,四四五	九,八二二,四四五	九,八二二,四四五	九,八二二,四四五

苗 菓	有 官 租 地	官 租 地	官 租 地	應				竹				新				廳 仔 桃 合 計	名 種 別	
				合	內		北		合	南		北		合	北			
					無	有	無	有		無	有	無	有		無			有
計	計	計	計	計	計	計	計	計	計	計	計	計	計	計	計	計	計	
地	地	地	地	地	地	地	地	地	地	地	地	地	地	地	地	地	地	
三,三三五,一〇三	一,一八九,二五〇	二,二四五,八五〇	三,三三五,一〇三	一,七九八,九〇一	一,五九一,九二五	三,〇九〇,八二六	四,六〇一,四八一〇	三,〇三三,一五八五	六,〇〇一,九八五	四,六〇一,四八一〇	九,〇一三,九七五	一,〇二七,八二五	〇,五二五,三二〇	二,八八三,〇三〇	三,〇一〇,四九〇	九,六六二,三五五	一,〇二七,八二五	
〇,〇〇〇	〇,〇〇〇	〇,〇〇〇	〇,〇〇〇	〇,〇〇〇	〇,〇〇〇	〇,〇〇〇	〇,〇〇〇	〇,〇〇〇	〇,〇〇〇	〇,〇〇〇	〇,〇〇〇	〇,〇〇〇	〇,〇〇〇	〇,〇〇〇	〇,〇〇〇	〇,〇〇〇	〇,〇〇〇	
四,〇五二,〇二五	一,一八九,二五〇	二,二四五,八五〇	四,〇五二,〇二五	一,七九八,九〇一	一,五九一,九二五	三,〇九〇,八二六	四,六〇一,四八一〇	三,〇三三,一五八五	六,〇〇一,九八五	四,六〇一,四八一〇	九,〇一三,九七五	一,〇二七,八二五	〇,五二五,三二〇	二,八八三,〇三〇	三,〇一〇,四九〇	九,六六二,三五五	一,〇二七,八二五	

五二

名總	名(里)廢	種	別	臺				中				應					
				臺	臺	臺	臺	中	中	中	中	應	應	應	應	應	
				大肚上	大肚中	大肚下	大肚下	大肚上	大肚中	大肚下	大肚下	東棟上	東棟上	東棟上	東棟上	東棟上	
				無有官官	無有官官	無有官官	無有官官	無有官官	無有官官	無有官官	無有官官	無有官官	無有官官	無有官官	無有官官	無有官官	
				計租租租有	計租租租有	計租租租有	計租租租有	計租租租有	計租租租有	計租租租有	計租租租有	計租租租有	計租租租有	計租租租有	計租租租有	計租租租有	
				地地地地	地地地地	地地地地	地地地地	地地地地	地地地地	地地地地	地地地地	地地地地	地地地地	地地地地	地地地地	地地地地	
田	四、三九六五	二、〇〇七五	一、三〇〇四	七、五九八五	二、二二八六	四、七一九〇	二、二二八六	五、五九八五	二、二二八六	四、七一九〇	二、二二八六	六、八四二〇	二、二二八六	二、二二八六	二、二二八六	二、二二八六	二、二二八六
畑	八、〇一五三〇	一、五八五五	一、四八〇	一、〇〇七五	一、七三三〇〇五	三、七七一五	一、〇〇七五	一、五八五五	一、四八〇	一、〇〇七五	一、五八五五	一、〇〇七五	一、〇〇七五	一、〇〇七五	一、〇〇七五	一、〇〇七五	一、〇〇七五
建物敷地																	
田																	
礦泉地																	
養魚池																	
山																	
林																	

名總	名(里)廢	種	別	臺				中				應					
				臺	臺	臺	臺	中	中	中	中	應	應	應	應	應	
				大肚上	大肚中	大肚下	大肚下	大肚上	大肚中	大肚下	大肚下	東棟上	東棟上	東棟上	東棟上	東棟上	
				無有官官	無有官官	無有官官	無有官官	無有官官	無有官官	無有官官	無有官官	無有官官	無有官官	無有官官	無有官官	無有官官	
				計租租租有	計租租租有	計租租租有	計租租租有	計租租租有	計租租租有	計租租租有	計租租租有	計租租租有	計租租租有	計租租租有	計租租租有	計租租租有	
				地地地地	地地地地	地地地地	地地地地	地地地地	地地地地	地地地地	地地地地	地地地地	地地地地	地地地地	地地地地	地地地地	
田	四、三九六五	二、〇〇七五	一、三〇〇四	七、五九八五	二、二二八六	四、七一九〇	二、二二八六	五、五九八五	二、二二八六	四、七一九〇	二、二二八六	六、八四二〇	二、二二八六	二、二二八六	二、二二八六	二、二二八六	二、二二八六
畑	八、〇一五三〇	一、五八五五	一、四八〇	一、〇〇七五	一、七三三〇〇五	三、七七一五	一、〇〇七五	一、五八五五	一、四八〇	一、〇〇七五	一、五八五五	一、〇〇七五	一、〇〇七五	一、〇〇七五	一、〇〇七五	一、〇〇七五	一、〇〇七五
建物敷地																	
田																	
礦泉地																	
養魚池																	
山																	
林																	

土地丈量地積



土地丈量地積	廳					
	武東堡		五城堡		北港溪堡	
	官租地	官租地	官租地	官租地	官租地	官租地
	無	有	無	有	無	有
	地	地	地	地	地	地
		計	計	計	計	計
		一、九七九、八五〇	一、九七九、八五〇	一、九七九、八五〇	一、九七九、八五〇	一、九七九、八五〇
		二、〇一〇、〇〇〇	二、〇一〇、〇〇〇	二、〇一〇、〇〇〇	二、〇一〇、〇〇〇	二、〇一〇、〇〇〇
		二、〇一〇、〇〇〇	二、〇一〇、〇〇〇	二、〇一〇、〇〇〇	二、〇一〇、〇〇〇	二、〇一〇、〇〇〇
		二、〇一〇、〇〇〇	二、〇一〇、〇〇〇	二、〇一〇、〇〇〇	二、〇一〇、〇〇〇	二、〇一〇、〇〇〇
		二、〇一〇、〇〇〇	二、〇一〇、〇〇〇	二、〇一〇、〇〇〇	二、〇一〇、〇〇〇	二、〇一〇、〇〇〇
		二、〇一〇、〇〇〇	二、〇一〇、〇〇〇	二、〇一〇、〇〇〇	二、〇一〇、〇〇〇	二、〇一〇、〇〇〇
		二、〇一〇、〇〇〇	二、〇一〇、〇〇〇	二、〇一〇、〇〇〇	二、〇一〇、〇〇〇	二、〇一〇、〇〇〇

土地丈量地積	廳					
	北投堡		南投堡		彰化縣	
	官租地	官租地	官租地	官租地	官租地	官租地
	無	有	無	有	無	有
	地	地	地	地	地	地
		計	計	計	計	計
		一、〇〇〇、〇〇〇	一、〇〇〇、〇〇〇	一、〇〇〇、〇〇〇	一、〇〇〇、〇〇〇	一、〇〇〇、〇〇〇
		一、〇〇〇、〇〇〇	一、〇〇〇、〇〇〇	一、〇〇〇、〇〇〇	一、〇〇〇、〇〇〇	一、〇〇〇、〇〇〇
		一、〇〇〇、〇〇〇	一、〇〇〇、〇〇〇	一、〇〇〇、〇〇〇	一、〇〇〇、〇〇〇	一、〇〇〇、〇〇〇
		一、〇〇〇、〇〇〇	一、〇〇〇、〇〇〇	一、〇〇〇、〇〇〇	一、〇〇〇、〇〇〇	一、〇〇〇、〇〇〇
		一、〇〇〇、〇〇〇	一、〇〇〇、〇〇〇	一、〇〇〇、〇〇〇	一、〇〇〇、〇〇〇	一、〇〇〇、〇〇〇
		一、〇〇〇、〇〇〇	一、〇〇〇、〇〇〇	一、〇〇〇、〇〇〇	一、〇〇〇、〇〇〇	一、〇〇〇、〇〇〇

土地丈量地積

六一

應															
六															
備						西螺			貓頭魚鯉						
內ノ備北打						內ノ備頂東打									
官	有	官	有	官	有	無	有	官	官	無	有	官	官	無	
計	租	租	有	計	租	租	租	有	計	租	租	租	有	計	
地	地	地	地	地	地	地	地	地	地	地	地	地	地	地	

斗															
斗									南投						
他里霧						溪洲				六斗					
內ノ備武東															
官	有	官	有	官	有	無	有	官	官	無	有	官	官	無	
計	租	租	有	計	租	租	租	有	計	租	租	租	有	計	
地	地	地	地	地	地	地	地	地	地	地	地	地	地	地	

六〇

應 義 嘉	合 計	應				合 計	應				合 計	
		嘉 義 縣		嘉 義 縣			嘉 義 縣		嘉 義 縣			
		無 官 地	有 官 地	無 官 地	有 官 地		無 官 地	有 官 地	無 官 地	有 官 地		
一、九九九、八六〇 三、〇二九、九五〇	一、〇〇七、七五五 三、〇二九、九五〇	一、〇〇一、〇〇〇	一、一七五、二一四 一、二五六、四七二 三、一三四、二八一五	一、〇〇一、〇〇〇	一、〇〇一、〇〇〇	一、一八〇、九四六 〇、三四四、〇〇〇	一、九一九、〇〇〇	一、一八〇、九四六 〇、三四四、〇〇〇	一、九一九、〇〇〇	一、一八〇、九四六 〇、三四四、〇〇〇	一、一八〇、九四六 〇、三四四、〇〇〇	一、一八〇、九四六 〇、三四四、〇〇〇

大 六 嶼 布	斗 頂 東 榔 礁 大	名 縣 名 (里) 登	種 別	田	畑 地	建 物 敷 地	鹽 田	鐵 泉 地	養 魚 池	山 林										
											四、七七一、一五〇 二、四七二、二五〇 一、七七七、八七五	四、七七一、一五〇 二、四七二、二五〇 一、七七七、八七五	一、〇八七、七五〇 五、一九〇、五〇〇 一、〇八七、七五〇	一、〇八七、七五〇 五、一九〇、五〇〇 一、〇八七、七五〇	一、〇八七、七五〇 五、一九〇、五〇〇 一、〇八七、七五〇	一、〇八七、七五〇 五、一九〇、五〇〇 一、〇八七、七五〇	一、〇八七、七五〇 五、一九〇、五〇〇 一、〇八七、七五〇	一、〇八七、七五〇 五、一九〇、五〇〇 一、〇八七、七五〇	一、〇八七、七五〇 五、一九〇、五〇〇 一、〇八七、七五〇	一、〇八七、七五〇 五、一九〇、五〇〇 一、〇八七、七五〇



土地丈量地積	應				義			
	內ノ堡松馬	堡西榔大		堡溪稠牛		堡西猫打		內ノ堡北猫打
	無有官 計租租有 地地地	無有官官 計租租租有 地地地地	無有官官 計租租租有 地地地地	無有官官 計租租租有 地地地地	無有官 計租租有 地地地			
		三八六六八四〇 二九九四五〇 三八九六二九〇	六〇九五二〇 一〇〇〇九二七五 八四二二五三三〇	一三七三六一〇 一六〇八六六五 六三七九九七六五 四四六二七八〇 一三七二二三八二〇	二七四一三五 一七五六一二〇 一五三三二二八〇 五三二四三二五 五二九七三三五〇	八六二二二五 七〇五九五七〇 一四二三五六〇 九三九三五三五	一一三二二〇 一一三〇七九〇 三六二一七五五 二五〇五七七六五	二二四二二五 八九二五二〇五 九一七六三三〇
		一〇二九五〇 六八七五二四五 二〇一〇五一五 九〇一四九一〇	四四〇一八五五 四四〇一八五五 四四〇一八五五 四四〇一八五五	一〇九九八五 〇〇一七五 二四三二二〇 四四〇一八五五 一〇二〇七七二〇 一〇二〇六四五五	三三三〇〇〇 三三三〇〇〇 三三三〇〇〇 三三三〇〇〇 三三三〇〇〇 三三三〇〇〇	二二四二二五 八九二五二〇五 九一七六三三〇	一六二一三五〇 〇九九九五 一六二一三五〇 一六二一三五〇 一六二一三五〇 一六二一三五〇	
		六二二三五〇 〇八二一〇 〇八一〇	〇八二一〇 〇八二一〇 〇八二一〇	一〇三七九〇 一〇三七九〇 一〇三七九〇	一〇三七九〇 一〇三七九〇 一〇三七九〇	〇九九〇五 〇八六五五 一〇五五五〇	〇九九〇五 〇八六五五 一〇五五五〇	

六五

土地丈量地積	嘉				名						
	堡南猫打	堡下東猫打		內ノ堡頂東猫打		堡根目大		東	嘉	名	
	無有官官 計租租租有 地地地地	無有官官 計租租租有 地地地地	無有官官 計租租租有 地地地地	無有官官 計租租租有 地地地地	無有官官 計租租租有 地地地地	無有官官 計租租租有 地地地地	無有官官 計租租租有 地地地地	無有官官 計租租租有 地地地地	東	嘉	名
	五〇九一八七五 四二五六一四八〇 四二五六一四八〇 五〇九一八七五	一七三三七三〇 一六五五五八七〇 五六一六七二五 四二五六一四八〇 一七三三七三〇	二二二六八五〇 一三三九二七五〇 九二二四二二五 二二二六八五〇	一七三三七三〇 一七三三七三〇 一七三三七三〇 一七三三七三〇	二九八八二九〇 一〇二五一一〇 一〇二五一一〇 二九八八二九〇	二九八八二九〇 一〇二五一一〇 一〇二五一一〇 二九八八二九〇	二九八八二九〇 一〇二五一一〇 一〇二五一一〇 二九八八二九〇	二九八八二九〇 一〇二五一一〇 一〇二五一一〇 二九八八二九〇	三三二二二九五 九七七八九〇 一〇一〇九四〇〇 三三二二〇八九五 三三二二〇八九五 一三三三三八一八五	一〇二五一一〇 一〇二五一一〇 一〇二五一一〇 一〇二五一一〇	三三二二二九五 九七七八九〇 一〇一〇九四〇〇 三三二二〇八九五 三三二二〇八九五 一三三三三八一八五
	四九九二二五五 四九九二二五五 四九九二二五五 四九九二二五五	〇六八八〇 〇六八八〇 〇六八八〇 〇六八八〇	二七二八九七〇 二七二八九七〇 二七二八九七〇 二七二八九七〇	〇六八八〇 〇六八八〇 〇六八八〇 〇六八八〇	二九八八二九〇 一〇二五一一〇 一〇二五一一〇 二九八八二九〇	二九八八二九〇 一〇二五一一〇 一〇二五一一〇 二九八八二九〇	二九八八二九〇 一〇二五一一〇 一〇二五一一〇 二九八八二九〇	二九八八二九〇 一〇二五一一〇 一〇二五一一〇 二九八八二九〇	二九八八二九〇 一〇二五一一〇 一〇二五一一〇 二九八八二九〇	二九八八二九〇 一〇二五一一〇 一〇二五一一〇 二九八八二九〇	二九八八二九〇 一〇二五一一〇 一〇二五一一〇 二九八八二九〇
	八三三三七五	〇三五三三五	四六九五六〇	一五五五〇五	一五五五〇五	一五五五〇五	一五五五〇五	一五五五〇五	七三三〇五 六四四九九〇 七三三〇五	七三三〇五 六四四九九〇 七三三〇五	七三三〇五 六四四九九〇 七三三〇五

六四

地積	鹽水			港橋線鐵			應		
	鹽水			港橋線鐵			應		
	官	官	官	官	官	官	官	官	官
地	地	地	地	地	地	地	地	地	地
計租	計租	計租	計租	計租	計租	計租	計租	計租	計租
租租有	租租有	租租有	租租有	租租有	租租有	租租有	租租有	租租有	租租有
地地地	地地地	地地地	地地地	地地地	地地地	地地地	地地地	地地地	地地地
六六二五二〇	一一八九一六五	五二二〇五	六三三〇四〇五	一六四九〇〇	六六二五二〇	一一八九一六五	五二二〇五	六三三〇四〇五	一六四九〇〇
四〇七七九〇	二二七六七九五〇	一一五四一四五	四〇七七九〇	二二七六七九五〇	一一五四一四五	四〇七七九〇	二二七六七九五〇	一一五四一四五	四〇七七九〇
一〇八八二五〇	二八八七九五〇〇	二二二二九五五	一〇八八二五〇	二八八七九五〇〇	二二二二九五五	一〇八八二五〇	二八八七九五〇〇	二二二二九五五	一〇八八二五〇
一〇七二二五〇	二二七〇〇九五	〇七七一五	一〇七二二五〇	二二七〇〇九五	〇七七一五	一〇七二二五〇	二二七〇〇九五	〇七七一五	一〇七二二五〇
一〇八八二五〇	二二七〇〇九五	〇七七一五	一〇八八二五〇	二二七〇〇九五	〇七七一五	一〇八八二五〇	二二七〇〇九五	〇七七一五	一〇八八二五〇
二二七〇〇九五	一〇九七七八七〇	一一一九九五〇	二二七〇〇九五	一〇九七七八七〇	一一一九九五〇	二二七〇〇九五	一〇九七七八七〇	一一一九九五〇	二二七〇〇九五
二二七〇〇九五	一〇九七七八七〇	一一一九九五〇	二二七〇〇九五	一〇九七七八七〇	一一一九九五〇	二二七〇〇九五	一〇九七七八七〇	一一一九九五〇	二二七〇〇九五
二二七〇〇九五	一〇九七七八七〇	一一一九九五〇	二二七〇〇九五	一〇九七七八七〇	一一一九九五〇	二二七〇〇九五	一〇九七七八七〇	一一一九九五〇	二二七〇〇九五
二二七〇〇九五	一〇九七七八七〇	一一一九九五〇	二二七〇〇九五	一〇九七七八七〇	一一一九九五〇	二二七〇〇九五	一〇九七七八七〇	一一一九九五〇	二二七〇〇九五

應 港 水 鹽

六七

地積	嘉名				應			
	嘉名		應		嘉名		應	
	官	官	官	官	官	官	官	官
地	地	地	地	地	地	地	地	地
計租	計租	計租	計租	計租	計租	計租	計租	計租
租租有	租租有	租租有	租租有	租租有	租租有	租租有	租租有	租租有
地地地地	地地地地	地地地地	地地地地	地地地地	地地地地	地地地地	地地地地	地地地地
二一三二九五	二二二〇三五五	四九三五二五	四二二二〇〇	二六八六四五	一一三二二五	二二二〇三五五	二二二〇三五五	二二二〇三五五
二二二二八四五	二二二二八四五	二二二二八四五	二二二二八四五	二二二二八四五	二二二二八四五	二二二二八四五	二二二二八四五	二二二二八四五
二二二二八四五	二二二二八四五	二二二二八四五	二二二二八四五	二二二二八四五	二二二二八四五	二二二二八四五	二二二二八四五	二二二二八四五
二二二二八四五	二二二二八四五	二二二二八四五	二二二二八四五	二二二二八四五	二二二二八四五	二二二二八四五	二二二二八四五	二二二二八四五
二二二二八四五	二二二二八四五	二二二二八四五	二二二二八四五	二二二二八四五	二二二二八四五	二二二二八四五	二二二二八四五	二二二二八四五

六六

土 地 丈 量 地 積	廳			港			名 種 別	田 地 建 物 數 地 鰲 田 鹽 泉 地 養 魚 池 山 林	
	內/樂東里化灣	堡 壹 蘇	堡 甲 學	堡 潭 蛟 龍	堡 潭 公 鬚 白				
	無有官 租租有	無有官官 計租租有	無有官官 計租租有	無有官官 計租租有	無有官官 計租租有				
	地地地	地地地地	地地地地	地地地地	地地地地				
	六二八六二〇 四六八二八七五 二二二二五	二九三九四〇〇 八九三二〇五 三八八二五九〇	四六六四九〇 四四三二五	八六七一三六五 一六八六〇八五 二〇〇一一〇	一八七一三二八〇 七二六六〇 二一〇五三六〇 二二四〇〇六二五 八三一〇一五				
	一六四六三五 三五七〇五四〇 五六一八五	一三三〇三三五〇 一三二〇三三五〇 一三三〇三三五〇 三三三三三四五	二九一一〇五八〇 一六八七九七五 一六〇〇九一〇	四六九九二二五〇〇 四二六三三九五 二二二七〇九〇 二二二三九四五	二九五三六〇九〇 二二〇五三六〇 一〇八七七〇 二二九九五二〇 一九四九五二〇				
	二八二二九五	四三〇〇五七五 四五二二三五	四三〇〇五七五 八四〇一五 二六六三五	二二二二五 八三六六五	〇六八三五 〇一七〇九〇 二一三三九九〇 二二二八三五〇				
		二六六九九〇〇 六〇五六二〇 二六六九九〇	一四七八四四七〇 一四三三三五〇 二六七一七四八五	七二五六二一五 二六一三三四〇 九七七二五八五	一四九八四七〇 四一三三三〇 一〇八六一六〇 一四九八四七〇				
	二二二七〇五				〇六四九〇				

六九

水	鹽			名 種 別	田 地 建 物 數 地 鰲 田 鹽 泉 地 養 魚 池 山 林		
	堡北麥茄下	堡南麥茄下	堡西囉囉修			堡下東囉囉修	
	無有官官 計租租有	無有官官 計租租有	無有官官 計租租有			無有官官 計租租有	
	地地地地	地地地地	地地地地			地地地地	
	三三三三四五六五 二二四二二二五 二二四二二二五 二二四二二二五 一〇六六三五六〇 五七一九六二三五 七三三八五四五	一五二一〇 一一五二〇八五 一四四七三三三 一〇六六三五六〇 一七一九六二三五 七三三八五四五	一七一九六二三五 一七一九六二三五 一七一九六二三五 一七一九六二三五 一七一九六二三五 一七一九六二三五 一七一九六二三五	四七九六五五〇 四六九一七五 二五三三三三五 五七七九一五五 四九九九〇 七〇〇一九五五			
	二四九二二二五 二四九二二二五 二四九二二二五 二四九二二二五 二四九二二二五 二四九二二二五 二四九二二二五	一三三七八八二五 一四〇六六五〇 一四〇六六五〇 一四〇六六五〇 一四〇六六五〇 一四〇六六五〇 一四〇六六五〇	四八〇四九五 二三四八二二五 九九二二二二五 一〇三六六〇〇 一〇三六六〇〇 一〇三六六〇〇	三八七三九五 七七一〇〇 三三二二八六四〇 八一〇三七五 四八〇四九五 四六六五八〇			
	二七五七九六〇 二七五七九六〇 二七五七九六〇 二七五七九六〇 二七五七九六〇 二七五七九六〇 二七五七九六〇	一〇二七九五〇 三〇〇三三〇 一〇二七九五〇 一〇二七九五〇 一〇二七九五〇 一〇二七九五〇 一〇二七九五〇	一五六八四五四 二九七四四〇 一五二四二六〇 一五二四二六〇 一五二四二六〇 一五二四二六〇 一五二四二六〇	五六二四二五 三二〇三五 一四〇四〇五 四六六五八〇 二四四四五 二四四四五 二四四四五			

六八

名 種 別

田 畑 地

建 物 敷 地

鹽 田

礦 泉 地

養 魚 池

山 林

南	仁 歸	臺			名 種 別
		里 豐 永	里 豐 新 外	里 豐 新 內	
有 官	無 有 官	無 有 官 官	無 有 官 官	無 有 官	無 有 官
租 有	計 租	租 租 有	計 租 租 有	計 租 租 有	計 租 租 租
地 地	地 地 地 地	地 地 地 地	地 地 地 地	地 地 地	地 地 地
一七〇・九一・一五	〇・三六七五 二〇九〇・二五 三〇六五・一五	一三・三五一五 〇・八四一〇 三三九四・一五 四四二〇・六五 二五七・八一四五	八六・七八五〇 一三・三五一五 〇・八四一〇 三三九四・一五 四四二〇・六五 二五七・八一四五	一八六五・一五 三六九・三六七〇 一八六五・一五 三六九・三六七〇	一五・二五二〇 七五八・九四〇五 四六九・一五 八五四・七二五 〇・二五八〇 一八六五・一五 三六九・三六七〇 一八六五・一五 三六九・三六七〇 一七・八五五〇 一八四・一五三五 三九六・八六〇 三二五・四一六五 一七・八五五〇 一八四・一五三五 三九六・八六〇 三二五・四一六五 〇・一七七七〇 〇・一七七七〇 〇・一七七七〇 〇・一七七八〇 〇・一七七八〇 〇・一七七八〇 〇・一七七八〇 〇・一七七八〇 〇・一七七八〇 〇・一七七八〇 〇・一七七八〇 〇・一七七八〇

應 卷 薯 蕪		廳			名 種 別
里 門 外 渡 羅	無 有 官 官	里 東 保	里 西 保	里 北 仁 歸	
租 租 租 有	計 租	計 租 租 有	計 租 租 有	計 租 租 有	計 租
地 地 地 地	地 地 地 地	地 地 地 地	地 地 地 地	地 地 地 地	地
一四四・一五七〇	一四四・一五七〇 三六三・四〇五 八六〇・八二二〇 一四四・一五七〇	四八六・六二〇 七三三・三五五 六二二・七八二五 三三・三七一〇 六九九・一五八〇	五七六・九四五五 一一三・三三三五 二九二・八九九 二九二・八九九 二九二・八九九	二〇八・三三六五 二二六・一〇五 〇・二四八五 一八八・八九 一八八・八九 一八八・八九	一七二・三五二五 一七二・三五二五 一七二・三五二五 一七二・三五二五 一七二・三五二五 一七二・三五二五

縣名	鄉名	種別	嘉祥里				崇德里				羅漢內門里				梓楠仙溪東里			
			官	官	官	官	官	官	官	官	官	官	官	官	官	官	官	
田	地	田	地	田	地	田	地	田	地	田	地	田	地	田	地	田	地	
1,041,065	1,331,265	1,610,110	2,587,000	2,490,000	1,511,115	2,069,950	2,042,250	2,587,000	2,490,000	1,511,115	2,069,950	2,042,250	2,587,000	2,490,000	1,511,115	2,069,950	2,042,250	
1,041,065	1,331,265	1,610,110	2,587,000	2,490,000	1,511,115	2,069,950	2,042,250	2,587,000	2,490,000	1,511,115	2,069,950	2,042,250	2,587,000	2,490,000	1,511,115	2,069,950	2,042,250	
田	地	田	地	田	地	田	地	田	地	田	地	田	地	田	地	田	地	
1,041,065	1,331,265	1,610,110	2,587,000	2,490,000	1,511,115	2,069,950	2,042,250	2,587,000	2,490,000	1,511,115	2,069,950	2,042,250	2,587,000	2,490,000	1,511,115	2,069,950	2,042,250	

縣名	鄉名	種別	鳳山				鳳山				鳳山				鳳山			
			官	官	官	官	官	官	官	官	官	官	官	官	官	官	官	
田	地	田	地	田	地	田	地	田	地	田	地	田	地	田	地	田	地	
1,041,065	1,331,265	1,610,110	2,587,000	2,490,000	1,511,115	2,069,950	2,042,250	2,587,000	2,490,000	1,511,115	2,069,950	2,042,250	2,587,000	2,490,000	1,511,115	2,069,950	2,042,250	
1,041,065	1,331,265	1,610,110	2,587,000	2,490,000	1,511,115	2,069,950	2,042,250	2,587,000	2,490,000	1,511,115	2,069,950	2,042,250	2,587,000	2,490,000	1,511,115	2,069,950	2,042,250	
田	地	田	地	田	地	田	地	田	地	田	地	田	地	田	地	田	地	
1,041,065	1,331,265	1,610,110	2,587,000	2,490,000	1,511,115	2,069,950	2,042,250	2,587,000	2,490,000	1,511,115	2,069,950	2,042,250	2,587,000	2,490,000	1,511,115	2,069,950	2,042,250	



名 地 種 別

田 畑 建物敷地 鹽 田 嶺 泉地 養 魚池 山 林

鳳	鳳			
	里新維	里治長	里上壽仁	里下壽仁
山	山			
	無有官	無有官	無有官	無有官
地	地			
	計租地	計租地	計租地	計租地
二九八〇七六〇	六四九七七五	三二七九五	〇・一九〇	二四八八五
八一・五九六五	五・六九一〇	〇・一九〇	〇・一九〇	〇・一九〇
一九四五・二七五	七三六・五二〇	二四八八五	九九五・一〇	三三三九四〇
八〇・三六一五	六三・三三三五	九九五・一〇	〇・一九〇	一七九九・一五五
二・四〇五・六一五	九・八五三三〇	一〇・四六九〇	一〇・四六九〇	五二七・八五七五
六五・一五五〇	四六・六五八五	四六・六五七五	四六・六五七五	一五七・五七六〇
一一・〇四九〇	五・七二三五	〇・四六〇〇	〇・四六〇〇	三・一六三五
六三・七四六四〇	五七五・七〇八五	五九五・一四〇	五九五・一四〇	一五三・五七六〇
三三・二二七五	六四・七七四五	六四・六三二五	六四・六三二五	一五六・七三九五
七四六・七九五五	六九・二八六四〇	六四・六三二五	六四・六三二五	八〇・三〇〇〇
三八六四・一〇	五〇・三二八五	一・八一二〇	一・八一二〇	二〇・二五七〇
六・三四四五	三・八九二〇	一・二〇九五五	一・二〇九五五	二〇・〇九九〇
一一・〇〇二四〇五	一・四三三三六九〇	二二八・五二五	二二八・五二五	七・一四二二五
三六・七五九〇	九九五・一〇〇	二二八・五二五	二二八・五二五	九九五・八七六五
一・二八・八八五〇	一・六〇・六六八九五	二四二・四二九〇	二四二・四二九〇	九九五・八七六五
五四・〇八〇五	七三・一五一〇	二六九五〇	二六九五〇	四八〇・五三三〇
五六・三三七五	九・五二二〇	〇・四六七〇	〇・四六七〇	二九・二八五
八三七・六六二〇	一・四五五・三〇三〇	一〇・五二二五	一〇・五二二五	四五・一六六〇五
二七・二三四七〇	二三四・二二八〇	一四〇・五八八五	一四〇・五八八五	二八・八三三五
一・一六九・六二七〇	一・七七二・二〇三〇	一五三・八〇六〇	一五三・八〇六〇	四八〇・五三三〇
一一・五一一〇〇	〇・七四九〇	〇・四六七〇	〇・四六七〇	一〇・六一〇

阿	鳳			
	里隆興	里隆興	里隆興	里隆興
山	山			
	無有官	無有官	無有官	無有官
地	地			
	計租地	計租地	計租地	計租地
五・三三三〇	一一・五六四五	〇・一〇七五	〇・一〇七五	五九〇・六九五
四四七・六九四五	二七五・八一三〇	〇・一九六五	〇・一九六五	〇・一八三五
二〇九〇・一九五	五四七・七八三五	六九〇・一八五	六九〇・一八五	〇・一八三五
六七三・四七七〇	八三六・九一〇〇	六九七・八九五	六九七・八九五	五九・五三三〇
二一・七五三五	一一・九九六五	二〇・三三五	二〇・三三五	五九・五三三〇
三・三三三〇	一一・二八二〇	〇・九七八〇	〇・九七八〇	〇・一八三五
四二・二八三〇	四一三・六七七五	〇・九七八〇	〇・九七八〇	四九・八三二〇
一七一・八一五	一一・九九七三〇	五八・九三三〇	五八・九三三〇	四・五七六五
四九五・一一三〇	五七〇・六六九〇	六一・九三九五	六一・九三九五	五九・五三三〇
二〇・四四〇〇	一八・二九五	一一・五七三	一一・五七三	一八・九九四〇
九六・四四〇	七〇・九三二〇	八六・八九九	八六・八九九	八三・八六六
八五・二五〇六五	七〇・九三二〇	〇・三三三〇	〇・三三三〇	一九三・六〇
一六四・七一三〇	三二・一六九五	六五・三五五	六五・三五五	一六・五二二〇
一〇四七・三〇三五	一〇四・〇三二〇	八五・二〇〇九	八五・二〇〇九	一六・五二二〇
七八・四〇〇〇	七・七七四〇	〇・六七六〇	〇・六七六〇	一六・五二二〇
八・七七四〇	二・三三三〇	〇・六七六〇	〇・六七六〇	一六・五二二〇
一・三三八・一四三〇	二七・八八七二五	二・三三七三〇	二・三三七三〇	一六・五二二〇
一九〇・五五五五	八四・二六五〇	一〇・九五二六〇	一〇・九五二六〇	一六・五二二〇
一五・一五八八五	三三・三三二五	一一・二五六五〇	一一・二五六五〇	一六・五二二〇
二五・二六六〇四五	一八・九三三〇・六六八三	二・四四六・九八七五	二・四四六・九八七五	一六・五二二〇
二四七・八三〇〇	二二・四七八〇	五・六三三五	五・六三三五	一六・五二二〇
二四七・八三〇〇	二二・四七八〇	五・六三三五	五・六三三五	一六・五二二〇

應	奉				里慶		
	里餘善	里文興	里壽仁	里靖永		里昌成	
	無有官	無有官	無有官	無有官		無有官	
地租	計租	計租	計租	計租	計租	計租	計租
地地	地地地	地地地	地地地	地地地	地地地	地地地	地地地
九四九七一	三三三三三	三三三三三	三三三三三	三三三三三	三三三三三	三三三三三	三三三三三
〇〇八八〇	〇〇〇〇〇	〇〇〇〇〇	〇〇〇〇〇	〇〇〇〇〇	〇〇〇〇〇	〇〇〇〇〇	〇〇〇〇〇
〇〇〇〇〇	〇〇〇〇〇	〇〇〇〇〇	〇〇〇〇〇	〇〇〇〇〇	〇〇〇〇〇	〇〇〇〇〇	〇〇〇〇〇
〇〇〇〇〇	〇〇〇〇〇	〇〇〇〇〇	〇〇〇〇〇	〇〇〇〇〇	〇〇〇〇〇	〇〇〇〇〇	〇〇〇〇〇
〇〇〇〇〇	〇〇〇〇〇	〇〇〇〇〇	〇〇〇〇〇	〇〇〇〇〇	〇〇〇〇〇	〇〇〇〇〇	〇〇〇〇〇

恒	名					
	里平治	里樂長	里定安	里厚至	里和德	里德名
	無有官	無有官	無有官	無有官	無有官	無有官
地租	計租	計租	計租	計租	計租	計租
地地	地地地	地地地	地地地	地地地	地地地	地地地
〇〇七二〇	〇〇〇〇〇	〇〇〇〇〇	〇〇〇〇〇	〇〇〇〇〇	〇〇〇〇〇	〇〇〇〇〇
〇〇〇〇〇	〇〇〇〇〇	〇〇〇〇〇	〇〇〇〇〇	〇〇〇〇〇	〇〇〇〇〇	〇〇〇〇〇
〇〇〇〇〇	〇〇〇〇〇	〇〇〇〇〇	〇〇〇〇〇	〇〇〇〇〇	〇〇〇〇〇	〇〇〇〇〇
〇〇〇〇〇	〇〇〇〇〇	〇〇〇〇〇	〇〇〇〇〇	〇〇〇〇〇	〇〇〇〇〇	〇〇〇〇〇
〇〇〇〇〇	〇〇〇〇〇	〇〇〇〇〇	〇〇〇〇〇	〇〇〇〇〇	〇〇〇〇〇	〇〇〇〇〇

土地丈量地積	彰				應				合計											
	線		東		上		棟													
	官	有	官	有	官	有	官	有												
地	計	租	租	計	租	租	計	租	租	計	地	地	地	地	地	地	地	地	地	地
地	地	地	地	地	地	地	地	地	地	地	地	地	地	地	地	地	地	地	地	地
積	二二九九七五八	二〇九一七六五	二〇九一七六五	二二六六四〇〇	二二六六四〇〇	二二六六四〇〇	二二六六四〇〇	二二六六四〇〇	二二六六四〇〇	二二六六四〇〇	二二六六四〇〇	二二六六四〇〇	二二六六四〇〇	二二六六四〇〇	二二六六四〇〇	二二六六四〇〇	二二六六四〇〇	二二六六四〇〇	二二六六四〇〇	二二六六四〇〇

土地丈量地積	中				臺				名種別											
	肚		大		上		東													
	官	有	官	有	官	有	官	有												
地	計	租	租	計	租	租	計	租	租	計	地	地	地	地	地	地	地	地	地	地
地	地	地	地	地	地	地	地	地	地	地	地	地	地	地	地	地	地	地	地	地
積	〇〇七一五	二〇八八八五	二〇八八八五	四三九一四二五	四三九一四二五	四三九一四二五	四三九一四二五	四三九一四二五	四三九一四二五	四三九一四二五	四三九一四二五	四三九一四二五	四三九一四二五	四三九一四二五	四三九一四二五	四三九一四二五	四三九一四二五	四三九一四二五	四三九一四二五	四三九一四二五



名(地)號
種
別
原野池
沼
祠廟敷地
宗祠敷地
墳墓
地
鐵道用地

彰					化				
保東武	保下霧燕	保上霧燕	保上林二	保芝馬	保西武	保東螺東	保東螺東	保西武	保東螺東
無有官	無有官	無有官	無有官官	無有官	無有官	無有官	無有官	無有官	無有官
租租有	計租租有	計租租有	計租租有	計租租有	計租租有	計租租有	計租租有	計租租有	計租租有
地地地	地地地	地地地	地地地	地地地	地地地	地地地	地地地	地地地	地地地
〇・六二〇	〇・二八〇	〇・二八〇	〇・六二〇	〇・六二〇	〇・六二〇	〇・六二〇	〇・六二〇	〇・六二〇	〇・六二〇
〇・二八〇	〇・二八〇	〇・二八〇	〇・六二〇	〇・六二〇	〇・六二〇	〇・六二〇	〇・六二〇	〇・六二〇	〇・六二〇
〇・二八〇	〇・二八〇	〇・二八〇	〇・六二〇	〇・六二〇	〇・六二〇	〇・六二〇	〇・六二〇	〇・六二〇	〇・六二〇
〇・二八〇	〇・二八〇	〇・二八〇	〇・六二〇	〇・六二〇	〇・六二〇	〇・六二〇	〇・六二〇	〇・六二〇	〇・六二〇
〇・二八〇	〇・二八〇	〇・二八〇	〇・六二〇	〇・六二〇	〇・六二〇	〇・六二〇	〇・六二〇	〇・六二〇	〇・六二〇

彰					化				
保東武	保下霧燕	保上霧燕	保上林二	保芝馬	保西武	保東螺東	保東螺東	保西武	保東螺東
無有官	無有官	無有官	無有官官	無有官	無有官	無有官	無有官	無有官	無有官
租租有	計租租有	計租租有	計租租有	計租租有	計租租有	計租租有	計租租有	計租租有	計租租有
地地地	地地地	地地地	地地地	地地地	地地地	地地地	地地地	地地地	地地地
〇・六二〇	〇・二八〇	〇・二八〇	〇・六二〇	〇・六二〇	〇・六二〇	〇・六二〇	〇・六二〇	〇・六二〇	〇・六二〇
〇・二八〇	〇・二八〇	〇・二八〇	〇・六二〇	〇・六二〇	〇・六二〇	〇・六二〇	〇・六二〇	〇・六二〇	〇・六二〇
〇・二八〇	〇・二八〇	〇・二八〇	〇・六二〇	〇・六二〇	〇・六二〇	〇・六二〇	〇・六二〇	〇・六二〇	〇・六二〇
〇・二八〇	〇・二八〇	〇・二八〇	〇・六二〇	〇・六二〇	〇・六二〇	〇・六二〇	〇・六二〇	〇・六二〇	〇・六二〇
〇・二八〇	〇・二八〇	〇・二八〇	〇・六二〇	〇・六二〇	〇・六二〇	〇・六二〇	〇・六二〇	〇・六二〇	〇・六二〇

土	廳					六			
	儆	豐	海	尖	山				
地	儆頂東及標大					內ノ儆北猫打	內ノ儆頂東猫打	無	
地	無有官					無有官	無有官		
丈	計租租有					計租租有	計租租有	地	
量	地地地					地地地	地地地		
地	地地地					地地地	地地地		
積	計租租有					計租租有	計租租有		
一四八四〇八四五	四九八八二六五	一六六四四五	四八八二六四〇	二二二六九二二〇	二六三三八〇〇五	四七二二五五五	一八三二八六〇	二八五二六六八〇	三六六七一〇
四四〇二二六〇	六二一〇二〇	三九六四四五	八三三五八〇五	九九三〇七五	一一〇二五九九五	〇・五〇三三五	〇・〇六八〇	三九二四七〇	三五七〇九五
一一四八五	一一四八五	一一四八五	二四八七〇	二四八七〇	一一五五六五	一一四七五	〇・一四八〇	六三五六五	六三五六五
二七〇九七五	二六九〇二五	〇・三九〇五	七二二八五	〇・三九〇五	一一五五六五	〇・三二八五	〇・一四八〇	一七八〇〇	一七八〇〇
一八〇九九〇	一八〇九九〇	一八〇九九〇	一八〇九九〇	一八〇九九〇	一八〇九九〇	一八〇九九〇	一八〇九九〇	一八〇九九〇	一八〇九九〇
一八〇九九〇	一八〇九九〇	一八〇九九〇	一八〇九九〇	一八〇九九〇	一八〇九九〇	一八〇九九〇	一八〇九九〇	一八〇九九〇	一八〇九九〇
一八〇九九〇	一八〇九九〇	一八〇九九〇	一八〇九九〇	一八〇九九〇	一八〇九九〇	一八〇九九〇	一八〇九九〇	一八〇九九〇	一八〇九九〇
一八〇九九〇	一八〇九九〇	一八〇九九〇	一八〇九九〇	一八〇九九〇	一八〇九九〇	一八〇九九〇	一八〇九九〇	一八〇九九〇	一八〇九九〇
一八〇九九〇	一八〇九九〇	一八〇九九〇	一八〇九九〇	一八〇九九〇	一八〇九九〇	一八〇九九〇	一八〇九九〇	一八〇九九〇	一八〇九九〇
一八〇九九〇	一八〇九九〇	一八〇九九〇	一八〇九九〇	一八〇九九〇	一八〇九九〇	一八〇九九〇	一八〇九九〇	一八〇九九〇	一八〇九九〇
一八〇九九〇	一八〇九九〇	一八〇九九〇	一八〇九九〇	一八〇九九〇	一八〇九九〇	一八〇九九〇	一八〇九九〇	一八〇九九〇	一八〇九九〇

一〇五

螺西	斗					名
	儆	頭	魚	鯉	里	
有官	儆					種
租有	無有官					
地	計租租有					別
地	地地地					
地	地地地					
地	地地地					
地	地地地					
地	地地地					
三五二〇七二五	〇・八二二五〇	〇・六一九〇	〇・〇六八〇	〇・二三八〇	七三〇九六八五	野池
七九三三五	〇・八二二五〇	〇・六一九〇	〇・〇六八〇	〇・二三八〇	二七四六七二〇	沼
一六六六五〇	〇・八二二五〇	〇・六一九〇	〇・〇六八〇	〇・二三八〇	二〇四八〇	廟
一八七二五	〇・八二二五〇	〇・六一九〇	〇・〇六八〇	〇・二三八〇	二〇四八〇	敷地
一八七二五	〇・八二二五〇	〇・六一九〇	〇・〇六八〇	〇・二三八〇	二〇四八〇	宗
一八七二五	〇・八二二五〇	〇・六一九〇	〇・〇六八〇	〇・二三八〇	二〇四八〇	祠
一八七二五	〇・八二二五〇	〇・六一九〇	〇・〇六八〇	〇・二三八〇	二〇四八〇	敷地
一八七二五	〇・八二二五〇	〇・六一九〇	〇・〇六八〇	〇・二三八〇	二〇四八〇	墳
一八七二五	〇・八二二五〇	〇・六一九〇	〇・〇六八〇	〇・二三八〇	二〇四八〇	墓
一八七二五	〇・八二二五〇	〇・六一九〇	〇・〇六八〇	〇・二三八〇	二〇四八〇	地
一八七二五	〇・八二二五〇	〇・六一九〇	〇・〇六八〇	〇・二三八〇	二〇四八〇	鐵道
一八七二五	〇・八二二五〇	〇・六一九〇	〇・〇六八〇	〇・二三八〇	二〇四八〇	川地

一〇四

名 種 別	斗		六		應		合 計	西	義	嘉
	無	有	無	有	無	有				
原野地	1,066,458.00	1,344,125.00	1,492,852.00	3,941,100.00	1,998,859.50	2,942,255.00	1,000,000.00	1,000,000.00	1,000,000.00	1,000,000.00
沼	1,121,455.00	1,151,100.00	1,923,000.00	3,453,350.00	5,754,940.00	7,703,150.00	1,000,000.00	1,000,000.00	1,000,000.00	1,000,000.00
祠	0.00	0.00	0.00	0.00	0.00	0.00	0.00	0.00	0.00	0.00
敷地	2,845,000.00	2,978,000.00	0.00	0.00	0.00	0.00	0.00	0.00	0.00	0.00
宗祠敷地	0.00	0.00	0.00	0.00	0.00	0.00	0.00	0.00	0.00	0.00
墳	0.00	0.00	0.00	0.00	0.00	0.00	0.00	0.00	0.00	0.00
墓	86,168.50	0.00	0.00	0.00	0.00	0.00	0.00	0.00	0.00	0.00
地	0.00	0.00	0.00	0.00	0.00	0.00	0.00	0.00	0.00	0.00
鐵道用地	0.00	0.00	0.00	0.00	0.00	0.00	0.00	0.00	0.00	0.00

名 種 別	嘉		義		應		合 計	西	義	嘉
	無	有	無	有	無	有				
原野地	1,066,458.00	1,344,125.00	1,492,852.00	3,941,100.00	1,998,859.50	2,942,255.00	1,000,000.00	1,000,000.00	1,000,000.00	1,000,000.00
沼	1,121,455.00	1,151,100.00	1,923,000.00	3,453,350.00	5,754,940.00	7,703,150.00	1,000,000.00	1,000,000.00	1,000,000.00	1,000,000.00
祠	0.00	0.00	0.00	0.00	0.00	0.00	0.00	0.00	0.00	0.00
敷地	2,845,000.00	2,978,000.00	0.00	0.00	0.00	0.00	0.00	0.00	0.00	0.00
宗祠敷地	0.00	0.00	0.00	0.00	0.00	0.00	0.00	0.00	0.00	0.00
墳	0.00	0.00	0.00	0.00	0.00	0.00	0.00	0.00	0.00	0.00
墓	86,168.50	0.00	0.00	0.00	0.00	0.00	0.00	0.00	0.00	0.00
地	0.00	0.00	0.00	0.00	0.00	0.00	0.00	0.00	0.00	0.00
鐵道用地	0.00	0.00	0.00	0.00	0.00	0.00	0.00	0.00	0.00	0.00



義	應				
	港水				
	官				
內ノ保松馬	大田坵	大椰東	鹿仔草	柴頭港	合
無有官	無有官	無有官	無有官	無有官	計
計租租有	計租租有	計租租有	計租租有	計租租有	地地地
地地地	地地地	地地地	地地地	地地地	地地地
二二七六一〇	三三三三〇	六六三三三九	五五九九一〇〇	九七四四八五	二二七六一〇
六八七七七二五	五五九九一〇〇	五五九九一〇〇	五五九九一〇〇	五五九九一〇〇	六八七七七二五
〇二二七〇	〇二二七〇	〇二二七〇	〇二二七〇	〇二二七〇	〇二二七〇
一八二六五	一八二六五	一八二六五	一八二六五	一八二六五	一八二六五
〇七二五	〇七二五	〇七二五	〇七二五	〇七二五	〇七二五
二二七六一〇	三三三三〇	六六三三三九	五五九九一〇〇	九七四四八五	二二七六一〇
六八七七七二五	五五九九一〇〇	五五九九一〇〇	五五九九一〇〇	五五九九一〇〇	六八七七七二五
〇二二七〇	〇二二七〇	〇二二七〇	〇二二七〇	〇二二七〇	〇二二七〇
一八二六五	一八二六五	一八二六五	一八二六五	一八二六五	一八二六五
〇七二五	〇七二五	〇七二五	〇七二五	〇七二五	〇七二五
二二七六一〇	三三三三〇	六六三三三九	五五九九一〇〇	九七四四八五	二二七六一〇
六八七七七二五	五五九九一〇〇	五五九九一〇〇	五五九九一〇〇	五五九九一〇〇	六八七七七二五
〇二二七〇	〇二二七〇	〇二二七〇	〇二二七〇	〇二二七〇	〇二二七〇
一八二六五	一八二六五	一八二六五	一八二六五	一八二六五	一八二六五
〇七二五	〇七二五	〇七二五	〇七二五	〇七二五	〇七二五
二二七六一〇	三三三三〇	六六三三三九	五五九九一〇〇	九七四四八五	二二七六一〇
六八七七七二五	五五九九一〇〇	五五九九一〇〇	五五九九一〇〇	五五九九一〇〇	六八七七七二五
〇二二七〇	〇二二七〇	〇二二七〇	〇二二七〇	〇二二七〇	〇二二七〇
一八二六五	一八二六五	一八二六五	一八二六五	一八二六五	一八二六五
〇七二五	〇七二五	〇七二五	〇七二五	〇七二五	〇七二五

一〇九

名	嘉				
	名				
	種				
內ノ保北猫打	保南猫打	保西猫打	保溪稠牛	保西椰大	原野池
無有官	無有官	無有官	無有官	無有官	沼
計租租有	計租租有	計租租有	計租租有	計租租有	祠
地地地	地地地	地地地	地地地	地地地	廟
九七七六五	八〇六九〇	八〇六九〇	八〇六九〇	八〇六九〇	數
一〇一七五九五	一〇一七五九五	一〇一七五九五	一〇一七五九五	一〇一七五九五	地
一六四六三六五	一六四六三六五	一六四六三六五	一六四六三六五	一六四六三六五	宗
一六四七五六五	一六四七五六五	一六四七五六五	一六四七五六五	一六四七五六五	祠
八七六九〇	八七六九〇	八七六九〇	八七六九〇	八七六九〇	數
七〇五五五	七〇五五五	七〇五五五	七〇五五五	七〇五五五	地
二七四五一〇	二七四五一〇	二七四五一〇	二七四五一〇	二七四五一〇	墳
一〇九九〇	一〇九九〇	一〇九九〇	一〇九九〇	一〇九九〇	地
二五二四五	二五二四五	二五二四五	二五二四五	二五二四五	鐵
三二八三五	三二八三五	三二八三五	三二八三五	三二八三五	道
九七七六五	八〇六九〇	八〇六九〇	八〇六九〇	八〇六九〇	用
一〇一七五九五	一〇一七五九五	一〇一七五九五	一〇一七五九五	一〇一七五九五	地
一六四六三六五	一六四六三六五	一六四六三六五	一六四六三六五	一六四六三六五	
一六四七五六五	一六四七五六五	一六四七五六五	一六四七五六五	一六四七五六五	
八七六九〇	八七六九〇	八七六九〇	八七六九〇	八七六九〇	
七〇五五五	七〇五五五	七〇五五五	七〇五五五	七〇五五五	
二七四五一〇	二七四五一〇	二七四五一〇	二七四五一〇	二七四五一〇	
一〇九九〇	一〇九九〇	一〇九九〇	一〇九九〇	一〇九九〇	
二五二四五	二五二四五	二五二四五	二五二四五	二五二四五	
三二八三五	三二八三五	三二八三五	三二八三五	三二八三五	
九七七六五	八〇六九〇	八〇六九〇	八〇六九〇	八〇六九〇	
一〇一七五九五	一〇一七五九五	一〇一七五九五	一〇一七五九五	一〇一七五九五	
一六四六三六五	一六四六三六五	一六四六三六五	一六四六三六五	一六四六三六五	
一六四七五六五	一六四七五六五	一六四七五六五	一六四七五六五	一六四七五六五	
八七六九〇	八七六九〇	八七六九〇	八七六九〇	八七六九〇	
七〇五五五	七〇五五五	七〇五五五	七〇五五五	七〇五五五	
二七四五一〇	二七四五一〇	二七四五一〇	二七四五一〇	二七四五一〇	
一〇九九〇	一〇九九〇	一〇九九〇	一〇九九〇	一〇九九〇	
二五二四五	二五二四五	二五二四五	二五二四五	二五二四五	
三二八三五	三二八三五	三二八三五	三二八三五	三二八三五	

一〇八

土地丈量地積	廳					
	龍公	白碧潭		下茄南		下東
	官官	無有	官	無有	官	無有
	租有	計租	租有	計租	租有	計租
	三〇九二〇〇	一〇五九九三五	七〇〇五〇〇	一〇六九九二五	二〇〇五二〇	四九三三八〇
	〇〇三六〇	四二七八〇〇	二二〇七五	二七〇七五	〇〇七〇五	一四四四四五
	〇〇一五〇	〇〇三六〇	〇〇一五〇	〇〇一五〇	〇〇一五〇	〇〇一五〇
	〇〇一五〇	〇〇三六〇	〇〇一五〇	〇〇一五〇	〇〇一五〇	〇〇一五〇

土地丈量地積	水					
	囉哆	後教		橋線		宮子太
	官官	無有	無有	無有	無有	無有
	租有	計租	租有	計租	租有	計租
	〇一七二五	九八七六〇	〇四二二五	二二六〇〇	四七八一五	一〇二二〇
	〇〇一五〇	〇〇一五〇	〇〇一五〇	〇〇一五〇	〇〇一五〇	〇〇一五〇
	〇〇一五〇	〇〇一五〇	〇〇一五〇	〇〇一五〇	〇〇一五〇	〇〇一五〇
	〇〇一五〇	〇〇一五〇	〇〇一五〇	〇〇一五〇	〇〇一五〇	〇〇一五〇



土地丈數地積	廳				南	
	里南德仁	里西德崇	里仁依	內ノ里賢文	里和仁	里無
	無有官	無有官	無有官	無有官	無有官	無
	租租有	計租租有	計租租有	計租租有	計租租有	計租
	地地地	地地地	地地地	地地地	地地地	地
	〇六九五〇 〇二七二五	一七二九九五 四一四四五 三〇四〇〇 一六一六〇 九九九〇〇 一六一六〇	三〇七四五 一〇七〇六 四一七七〇 二〇七七五	八〇七七六〇 一六三三五五 四六三二八〇 一六三三五五 八〇七七六〇	八七八九五 一六四九〇 二〇三三〇 二〇三三〇 一六四九〇 八七八九五	〇二九五五 一〇四一三五 一〇四一三五 一〇四一三五 一〇四一三五 一〇四一三五
	六五二二五 〇九六五五	一〇七五五〇 〇六一一五 〇六一一五 〇六一一五 〇六一一五	四七二九五 〇四二一五 〇四二一五 〇四二一五 〇四二一五	一〇六九五〇 一〇六九五〇 一〇六九五〇 一〇六九五〇	〇六一一五 六三三五〇 六三三五〇 六三三五〇 六三三五〇	一五七七五 一五七七五 一五七七五 一五七七五
	九七〇四五 〇六一一五	三九七六八〇 四八七〇〇 四六四二五 三〇三三五五 六七六九五 〇六一一五	三七一〇六〇 五三三五〇 四六四四五 二七二一〇 二六二一〇	四七〇五七〇 六二二二〇 四二〇五七〇 三九〇五七〇	一八〇二三五 一〇六二八〇 六三三五〇 六三三五〇 一〇六二八〇 一八〇二三五	三七八八五 八六八六一五 三七八八五 三七八八五 三七八八五
		三九七六八〇 四八七〇〇 四六四二五 三〇三三五五 六七六九五 〇六一一五	三七一〇六〇 五三三五〇 四六四四五 二七二一〇 二六二一〇	四七〇五七〇 六二二二〇 四二〇五七〇 三九〇五七〇	一八〇二三五 一〇六二八〇 六三三五〇 六三三五〇 一〇六二八〇 一八〇二三五	三七八八五 八六八六一五 三七八八五 三七八八五 三七八八五

一一五

土地丈數地積	鹽					
	永	昌	新	忠	劬	臺
	有官	無有官	無有官	無有官	無有官	無有官
	租租有	計租租有	計租租有	計租租有	計租租有	計租租有
	地地	地地	地地	地地	地地	地地
	四六六二〇 〇三九七〇	五九九二〇 二六六九五 三三七八五 一〇六六〇 二〇六六〇	二〇六二〇 三〇七九五 一〇六六〇 一〇六六〇 一〇六六〇	〇四九二〇 五〇二八九 一〇六六〇	四九五三五 一六二〇七 一六二〇七 一六二〇七	六四七五八〇 六二一〇九〇 六二一〇九〇 六二一〇九〇
		二〇六六〇 一〇六六〇 一〇六六〇 一〇六六〇	一〇六六〇 一〇六六〇 一〇六六〇 一〇六六〇	一〇六六〇	一六二〇七 一六二〇七 一六二〇七	四九七三五 四九七三五 四九七三五
		二〇六六〇 一〇六六〇 一〇六六〇 一〇六六〇	一〇六六〇 一〇六六〇 一〇六六〇 一〇六六〇	一〇六六〇	一六二〇七 一六二〇七 一六二〇七	四九七三五 四九七三五 四九七三五
		二〇六六〇 一〇六六〇 一〇六六〇 一〇六六〇	一〇六六〇 一〇六六〇 一〇六六〇 一〇六六〇	一〇六六〇	一六二〇七 一六二〇七 一六二〇七	四九七三五 四九七三五 四九七三五
		二〇六六〇 一〇六六〇 一〇六六〇 一〇六六〇	一〇六六〇 一〇六六〇 一〇六六〇 一〇六六〇	一〇六六〇	一六二〇七 一六二〇七 一六二〇七	四九七三五 四九七三五 四九七三五
		二〇六六〇 一〇六六〇 一〇六六〇 一〇六六〇	一〇六六〇 一〇六六〇 一〇六六〇 一〇六六〇	一〇六六〇	一六二〇七 一六二〇七 一六二〇七	四九七三五 四九七三五 四九七三五
		二〇六六〇 一〇六六〇 一〇六六〇 一〇六六〇	一〇六六〇 一〇六六〇 一〇六六〇 一〇六六〇	一〇六六〇	一六二〇七 一六二〇七 一六二〇七	四九七三五 四九七三五 四九七三五
		二〇六六〇 一〇六六〇 一〇六六〇 一〇六六〇	一〇六六〇 一〇六六〇 一〇六六〇 一〇六六〇	一〇六六〇	一六二〇七 一六二〇七 一六二〇七	四九七三五 四九七三五 四九七三五
		二〇六六〇 一〇六六〇 一〇六六〇 一〇六六〇	一〇六六〇 一〇六六〇 一〇六六〇 一〇六六〇	一〇六六〇	一六二〇七 一六二〇七 一六二〇七	四九七三五 四九七三五 四九七三五

一一四

土地丈量地積

廳	廳				南		
	俄里新 官	里定武內 無有官	里西儲廣 無有官	里東儲廣 無有官	里降日大 無有官	里定武外 無有官	里下 無
地	計租地	計租地	計租地	計租地	計租地	計租地	計租地
官	〇・四六〇〇	二九三三三〇	六四二二五	一四四二二五	四四四九五〇	二二八六七五〇	一・三〇三〇
有	一〇・七六五	三三八〇〇	〇・五三一五	一八八九四五	三九五一一八〇	九二一八八〇	二・七四三五
地	〇・九〇九五	〇・九〇九五	〇・六二四〇	〇・九一四〇	一九五八〇	〇・七五七五	〇・五〇七五
積	四五・三九六〇	九四〇・一五〇	〇・一一六五	二二・二八〇	二五・三九六〇	七九・四九〇	四六・九四〇

一一七

名	臺				南 仁德	名(里)種
	康永	里中上康永	里上興長	里下興長		
種	無有官	無有官	無有官	無有官	無有官	計
別	計租地	計租地	計租地	計租地	計租地	計
野	〇・四二六〇	一五・三三〇五	三三・七五九〇	一四・五〇〇五	〇・九六四五	九四・六四五
池	〇・六〇五五	一〇・九〇六〇	九三・〇四五	〇・二八四〇	九四・六七〇	〇・九六五
沼	〇・六〇五五	一〇・九〇六〇	九三・〇四五	〇・二八四〇	九四・六七〇	〇・九六五
祠廟	〇・六〇五五	一〇・九〇六〇	九三・〇四五	〇・二八四〇	九四・六七〇	〇・九六五
敷地	〇・六〇五五	一〇・九〇六〇	九三・〇四五	〇・二八四〇	九四・六七〇	〇・九六五
宗祠	〇・六〇五五	一〇・九〇六〇	九三・〇四五	〇・二八四〇	九四・六七〇	〇・九六五
敷地	〇・六〇五五	一〇・九〇六〇	九三・〇四五	〇・二八四〇	九四・六七〇	〇・九六五
墳墓	〇・六〇五五	一〇・九〇六〇	九三・〇四五	〇・二八四〇	九四・六七〇	〇・九六五
地	〇・六〇五五	一〇・九〇六〇	九三・〇四五	〇・二八四〇	九四・六七〇	〇・九六五
鐵道	〇・六〇五五	一〇・九〇六〇	九三・〇四五	〇・二八四〇	九四・六七〇	〇・九六五
用地	〇・六〇五五	一〇・九〇六〇	九三・〇四五	〇・二八四〇	九四・六七〇	〇・九六五

一一六

		縣				南	
		里南化新外		里南化新內		里西化新	
		無有	無有官官	無有	無有官官	無有官	無有
		租租	計租租租有	計租租	計租租租有	計租租有	計租租
		地地	地地地地	地地	地地地地	地地地	地地
			三四八九七五 一四八八七〇 五二四一五 一四七六九〇	四一六九〇 四一六九〇	一八五九九七〇 二四四九九五 五二八九九〇 三六二七五 五二五四一〇	四九六八五 〇七〇〇五 四二六八〇	一〇四九五 一六八三〇 七九六四五
		三九八四五 〇七八五〇	一八三三四五 一五〇二六〇 三〇三〇〇 〇二六八五	三八九三〇 三三九四〇 〇三三九〇	七五七八〇 一九三三〇 五六四一〇 一九三三〇 二二二三五	一三〇三七五 四二四四五 八七九二〇	〇五三三〇 〇六五九〇
		〇〇一〇五	〇八七〇五 〇八七〇五 〇八七〇五	〇四五〇〇 〇四五〇〇	二二二三五 二二二三五 二二二三五 二二二三五 二二二三五	一四二九五 一四二九五	二二六三五 二二六三五
			一七三三三五 五二五七五 一三九二五	〇六七七〇 〇六七七〇	二二六六六五 二二六六六五 二二六六六五 二二六六六五	九一七三五 〇八九〇五 〇二〇七五 八〇七五五	二六九五五 四六三七五
				〇六七七〇			四六三七五
							四六三七五

		臺					名		
		里北化新		內/塔東里化善		內/塔西里化善		堡東里定安	
		無有	無有官官	無有	無有官官	無有	無有官官	名(里)堡	
		計租租有	計租租有	計租租有	計租租有	計租租有	計租租有	種	
		地地地	地地地	地地地	地地地	地地地	地地地	別	
		五二二二〇	九七六一〇 三〇四七六〇 六二八八五〇	一八二二〇 一七一〇〇 〇三九四五 一六〇〇六〇	二六八八五〇 一七一〇〇 〇三九四五 一六〇〇六〇	二五二二九五 〇四五二五 一七一〇〇 一〇一七八〇	七四六九五 一九〇三四五 七五二七六五 一〇一七八〇	〇三二八五 〇三二八五 〇七八八五	原野地
		〇一三六〇	六四八六〇 五八九六〇	一八六六〇 一六二二六五 〇九七七五	〇二八一五 〇三〇八五 〇九七七五	〇八四八五 一六五四五 二二七三五 四七七八五	〇三三二五 一〇一七五 四九七三五 六四二一五	一六〇七五 〇五〇二五 三二八六五	沼地
			一二九二五 一二九二五	二九八五〇 二九八五〇	二九八五〇 二九八五〇	二六六九〇 二六六九〇	二二九一〇	一三九一〇	祠廟敷地
				〇一九八五 〇一九八五	〇一九八五 〇一九八五	〇二九五五			宗祠敷地
		一九四二〇	三三〇四九五 三三〇四九五	三三〇三三五 三三〇三三五	三三〇三三五 三三〇三三五	九一五〇六五 一六二八五 三二二三五	三三〇三三五 三三〇三三五	四九六二〇五	墳墓地
						四八七五七五 〇九八二五	三三〇三三五	四三二四五	鐵道用地
		四〇四七三〇		一九一七五					



土地丈量地積

廳	臺	薯	蕃	合	廳
來仙橋 里門內漢經	里東德崇	里內祥嘉	里門外漢維		里東保
官	無有官	無有	無有官官		無有官
有	計租租有	計租租	計租租租有		計租租有
地	地地地	地地	地地地地	計	地地地
八〇八五五	〇二〇六〇 一〇二八二五 一〇四九五 一〇四六五 三六七八五	〇二〇六〇 〇二〇八三五 〇二〇八六五 〇二〇八七五 〇二〇八八五 〇二〇八九〇 〇二〇九〇〇 〇二〇九一〇 〇二〇九二〇 〇二〇九三五	九三八一六〇 〇八五八〇 〇三三三五 〇三三三五 〇三三三五 〇三三三五 〇三三三五 〇三三三五 〇三三三五 〇三三三五	二二四八四八七九 八三〇四〇〇 八五九二一五 一一二八四五 九三八一六〇	〇九〇八〇 四三三八〇五 四三三八〇五 四三三八〇五 四三三八〇五 四三三八〇五 四三三八〇五 四三三八〇五 四三三八〇五 四三三八〇五

111

110

南	臺	名	廳
里西保	里北仁歸	里南仁歸	里豐永
無官	無有官	無官	無有官
計租有	計租租有	計租有	計租租有
地地	地地地	地地	地地地
六六五七〇 六六五七〇	三九〇〇八〇 三九〇〇八〇 三九〇〇八〇 三九〇〇八〇	七五九七一五 一七一二六〇 一七一二六〇 一七一二六〇	〇六六二五 一一九四一五 〇六六二五 一一九四一五 〇六六二五 一一九四一五 〇六六二五 一一九四一五 〇六六二五 一一九四一五 〇六六二五 一一九四一五

土地丈量地積	廳					
	里中音觀		里下音觀		里內音觀	
	無有官	有官	無有官	有官	無有官	有官
計	租	租	計	租	租	
地	地	地	地	地	地	
四七二四六〇	一〇五五九〇	一七三三七五	二〇五三九〇	一八六六五〇	〇七〇四四五	〇〇一五五五
五二二三四〇	四三三二二五	七三三七五	四三三二二五	〇〇一五五五	〇三三四四五	〇〇一五五五
三三二二〇〇	三三二二〇〇	三三二二〇〇	三三二二〇〇	三三二二〇〇	三三二二〇〇	三三二二〇〇
二二二二二〇	二二二二二〇	二二二二二〇	二二二二二〇	二二二二二〇	二二二二二〇	二二二二二〇
一一一一一〇	一一一一一〇	一一一一一〇	一一一一一〇	一一一一一〇	一一一一一〇	一一一一一〇
〇〇〇〇〇〇	〇〇〇〇〇〇	〇〇〇〇〇〇	〇〇〇〇〇〇	〇〇〇〇〇〇	〇〇〇〇〇〇	〇〇〇〇〇〇
二二六六六一五	二二六六六一五	二二六六六一五	二二六六六一五	二二六六六一五	二二六六六一五	二二六六六一五

土地丈量地積	鳳					
	里下音觀		里上音觀		里內音觀	
	無有官	有官	無有官	有官	無有官	有官
計	租	租	計	租	租	
地	地	地	地	地	地	
二二六六六一五	二二六六六一五	二二六六六一五	二二六六六一五	二二六六六一五	二二六六六一五	
二二六六六一五	二二六六六一五	二二六六六一五	二二六六六一五	二二六六六一五	二二六六六一五	
二二六六六一五	二二六六六一五	二二六六六一五	二二六六六一五	二二六六六一五	二二六六六一五	
二二六六六一五	二二六六六一五	二二六六六一五	二二六六六一五	二二六六六一五	二二六六六一五	
二二六六六一五	二二六六六一五	二二六六六一五	二二六六六一五	二二六六六一五	二二六六六一五	
二二六六六一五	二二六六六一五	二二六六六一五	二二六六六一五	二二六六六一五	二二六六六一五	
二二六六六一五	二二六六六一五	二二六六六一五	二二六六六一五	二二六六六一五	二二六六六一五	
二二六六六一五	二二六六六一五	二二六六六一五	二二六六六一五	二二六六六一五	二二六六六一五	
二二六六六一五	二二六六六一五	二二六六六一五	二二六六六一五	二二六六六一五	二二六六六一五	
二二六六六一五	二二六六六一五	二二六六六一五	二二六六六一五	二二六六六一五	二二六六六一五	

土地丈量地積

廳	山			
	里屏半	里下壽仁	里上壽仁	里新維
	無有官官	無有官官	無有官官	無有官官
	計租租租有	計租租租有	計租租租有	計租租租有
	地地地地	地地地地	地地地地	地地地地
	八四三六二〇 〇七九一〇 一四九四三〇 二七〇九九五 二七二九四五	九二〇〇〇 二五九三三〇 二八四四五五 四八二二三五 一一八一四〇	五〇九四〇〇 七九〇七三〇 一〇三八一五〇 三三三三八八〇	二〇四三三〇 八四八一五五 三六六九三五 〇九三五五 一九四八五〇 二五九七六七〇 一九八八八一〇
	〇 〇 〇 〇 〇	〇 〇 一五〇五五 三三七四四五 五七五三五	〇 〇 二〇四七四〇 三三六九二五	五三四五〇 六二七九五 二四三三四〇 〇〇五〇五 六〇六四四〇 六〇四一〇〇 一四四四二八五
	〇 〇 〇 〇 〇	〇 〇 〇 〇 〇	〇 〇 〇 〇 〇	三五四九五 三五四九五 二六三六〇 二六三六〇 二六三六〇 二六三六〇 二六三六〇
	〇 〇 〇 〇 〇	〇 〇 〇 〇 〇	〇 〇 〇 〇 〇	七七一三五〇 五五〇五二〇 一八四七六九五 一七三六五 一一〇三二五 一九八八一四五 二八七九五
	三三三三四一五 〇二八五五 〇六〇九五 二四三三六五	八二八四九五 〇八六四五 二八七八五 八六五九二五 六八八四四	一〇一六三三〇 三六六一〇 三六六一〇 三六六一〇 三六六一〇 三六六一〇 三六六一〇	二八七九五 二八七九五 二八七九五 二八七九五 二八七九五 二八七九五 二八七九五

二二五

鳳	名廳			
	里外祥嘉	里上普觀	里治長	里賢文
	無有官官	無有官官	無有官官	無有官官
	計租租租有	計租租租有	計租租租有	計租租租有
	地地地地	地地地地	地地地地	地地地地
	一九九四六四五 九三三三〇 六一五六六〇 八四九四六〇 三三三三三九五	一一一三四一五 一五八〇一〇 一九五八三〇 一五八〇一〇	五三〇八〇 二二九三五〇 六六〇九二〇 八四三三三九〇	六六〇二五 五七六九五 二七六二五 二六三三四五
	〇 〇 〇 〇 〇	〇 〇 〇 〇 〇	〇 〇 〇 〇	〇 〇 〇 〇
	〇 〇 〇 〇 〇	〇 〇 〇 〇 〇	〇 〇 〇 〇	〇 〇 〇 〇
	〇 〇 〇 〇 〇	〇 〇 〇 〇 〇	〇 〇 〇 〇	〇 〇 〇 〇
	四六二一七〇〇 〇八〇五五 一〇二二五 六三九九七〇 一一一五八二〇 〇七七五 九六〇九五 六五〇四〇 二二八四六五	六三九九七〇 一〇二二五 一〇二二五 六三九九七〇 一一一五八二〇 〇七七五 九六〇九五 六五〇四〇 二二八四六五	八三三七一五 一九一六九五 一九一六九五 一九一六九五 一九一六九五 一九一六九五 一九一六九五	四九一七五 四九一七五 四九一七五 四九一七五 四九一七五 四九一七五 四九一七五

二二四

土地大正地積	應		猴		里下	
	有官地	無官地	有官地	無官地	有官地	無官地
四三・二九五〇	四三六・八二一〇	四三六・八二一〇	四三六・八二一〇	四三六・八二一〇	四三六・八二一〇	四三六・八二一〇
〇・一五〇	八八二五〇	八八二五〇	八八二五〇	八八二五〇	八八二五〇	八八二五〇
	二八二八〇	二八二八〇	二八二八〇	二八二八〇	二八二八〇	二八二八〇
	〇・九三五〇	〇・九三五〇	〇・九三五〇	〇・九三五〇	〇・九三五〇	〇・九三五〇
	一・六四三〇	一・六四三〇	一・六四三〇	一・六四三〇	一・六四三〇	一・六四三〇
	五五八一五	五五八一五	五五八一五	五五八一五	五五八一五	五五八一五
	四七三・六八五五	四七三・六八五五	四七三・六八五五	四七三・六八五五	四七三・六八五五	四七三・六八五五
	〇・九九九五	〇・九九九五	〇・九九九五	〇・九九九五	〇・九九九五	〇・九九九五
	一・九二四五〇	一・九二四五〇	一・九二四五〇	一・九二四五〇	一・九二四五〇	一・九二四五〇
	四六二・三三九〇	四六二・三三九〇	四六二・三三九〇	四六二・三三九〇	四六二・三三九〇	四六二・三三九〇
	四九二・二五〇	四九二・二五〇	四九二・二五〇	四九二・二五〇	四九二・二五〇	四九二・二五〇
	二八二八〇	二八二八〇	二八二八〇	二八二八〇	二八二八〇	二八二八〇
	一・九二四五〇	一・九二四五〇	一・九二四五〇	一・九二四五〇	一・九二四五〇	一・九二四五〇
	三三四・六四二五	三三四・六四二五	三三四・六四二五	三三四・六四二五	三三四・六四二五	三三四・六四二五
	一九七・二三三〇	一九七・二三三〇	一九七・二三三〇	一九七・二三三〇	一九七・二三三〇	一九七・二三三〇
	二・二四五〇	二・二四五〇	二・二四五〇	二・二四五〇	二・二四五〇	二・二四五〇
	二〇・五八〇	二〇・五八〇	二〇・五八〇	二〇・五八〇	二〇・五八〇	二〇・五八〇
	三三四・七四五五	三三四・七四五五	三三四・七四五五	三三四・七四五五	三三四・七四五五	三三四・七四五五
	四七九・六六四〇	四七九・六六四〇	四七九・六六四〇	四七九・六六四〇	四七九・六六四〇	四七九・六六四〇
	七・八六三〇	七・八六三〇	七・八六三〇	七・八六三〇	七・八六三〇	七・八六三〇
	一・七三六〇	一・七三六〇	一・七三六〇	一・七三六〇	一・七三六〇	一・七三六〇

一一七

阿	應	山	鳳	名
西港	里山赤	里內隆興	里外隆興	名(里)種
有官地	無官地	無官地	無官地	種別
六八八五〇	一・七三六〇	八五九四九五	一七・二八七〇	原野地
一・四七八〇	〇・三三五〇	一・八二二五	〇・三七八五	沼地
	〇・七八一〇	四八・四〇九五	七四六・八一五	祠廟數地
	〇・〇八八五	〇・九六九五	一・二六六五	宗祠數地
	一・〇七八〇	五・〇七三五	一・二六六五	墳墓地
	三三三・〇一九五	三・七二九五	五五九・八一五	地
	一・〇七八〇	一・二八九五	一・一三五〇	鐵道用地
	三三三・〇一九五	四七・一八二五	一・七四四五	
	三三三・〇一九五	一・二八九五		
	三三三・〇一九五	〇・九一六〇		
	三三三・〇一九五	一・二八九五		
	三三三・〇一九五	四七・一八二五		
	三三三・〇一九五	四七・一八二五		
	三三三・〇一九五	四七・一八二五		
	三三三・〇一九五	四七・一八二五		
	三三三・〇一九五	四七・一八二五		
	三三三・〇一九五	四七・一八二五		
	三三三・〇一九五	四七・一八二五		
	三三三・〇一九五	四七・一八二五		

一二六

土地丈量地積

廳				春			
里文興	里壽仁	里靖永	里昌成	里泰慶	里涼平	里樂長	里
有官	無有官	無有官	無有官官	無	無	無有	
租有	計租租有	計租租有	計租租有	租	租	計租租	計
地地	地地地	地地地	地地地地	地	地	地地	
四八六二六五 二二八三七五	二七〇〇〇〇 六六七二五 二〇三二七五	一四三三三〇 二八〇六三五	一九六八八〇 八一九七〇 二二二三八〇	〇一六七五	〇二二一〇	四二七一〇 六〇〇三〇 一〇二七四〇	二八五五二〇
〇四六三五		〇〇四四五 〇〇四四五				〇〇三九五 〇〇三九五	
			〇二五六五 〇二五六五				
	〇〇三三〇 〇〇三三〇						
四四〇七八五 〇九〇六五	三三三七五〇 〇八七七五	二一四九七五 三六七〇〇	一五〇二一〇 二一六八〇 三六七〇〇	〇一三三〇		〇七三三〇 〇七三三〇 〇七三三〇	

一二九

恒				廳	猴	阿	名
定安	里厚至	里和德	里化宜	合	嶼球琉	里下東港	名(里)堡
無有官	無有	無有官	無有官		無有	無	種
租租有	計租租	計租租有	計租租有	計	計租租	計租	別
地地地	地地	地地地	地地地	地	地地	地	
二二六八六五 三〇九七五 三六〇八〇	〇七〇二〇 一三二一〇	〇四一九〇 四八四八五〇 五二四八七〇	二二二三八〇 四八四八五〇 二八二八一七	七二三五九八二〇 一一〇一四七	〇二二二五 〇〇五二〇 〇二六四五	六〇三二四九〇	原野地
		一五八八九五	七八八九五	九八七〇三五		一一〇五〇	池沼
		〇三五六〇	〇三五六〇	二六九七七〇	〇九七六〇 〇九七六〇	一四八九〇	祠廟敷地
	〇〇三三〇 〇〇三三〇						宗祠敷地
		二九六八〇	二八一七〇	二〇七四三九〇		一八〇九五	墳墓地
			〇一五二〇	一〇八六二五			鐵道用地

一二八

隆三	堡里包金	基		合	北		三關芝	名	種
		堡隆	基		堡然里八	堡三關芝			
無有官	無有官	無有官	官	計	無有官	官	無	別	
租租有	計租租有	計租租有	租有	計	計租租有	租有	計租	別	
地地地	地地地	地地地	地地地	計	地地地	地地地	地	別	
		三〇五五三	三〇五六三	一四〇六六五				公園地	
								練兵場	
								射的場	
								砲臺用地	三二四九九四
								燈臺用地	三四六二五
								雜種地	一三六七〇五
								合計	五、三六八、四六四五
									一〇、四八七、六一〇
									二、一三三、三八
									九九、一二八
									三、二四八、三七四五
									四、一三六、三五四九
									七、三九六、七七六〇
									七〇七七一一
									三七、二八〇、〇〇四八
									九、二八二、一八
									六、〇〇〇一
									四、七八九、九七三
									一、六五七、九一六
									七、四三三、一〇七
									二、八七九、九
									二、五八四、〇二三四
									九、三九四、一六四
									三、五〇六、三一九六
									三、四〇八〇
									二、一四八、〇五一一
									五、八三五、五一三

應	蘭	宜	合	應		
				內ノ堡山文	堡碓石	堡
無有官	無有官	無有官	計	無有官	無有官	計
計租租有	計租租有	計租租有	計	計租租有	計租租有	計
地地地	地地地	地地地	計	地地地	地地地	計
			三六六二七九			
			一四二〇八五			
			六二六三八五			
			一〇〇五〇二六			
			〇二七九一			
			〇七四八一			
			〇八六五七			
			〇八一九八			
			一五二四八六			
			三〇二六一九			
			一八二四三〇三			
			三三三五五〇			
			二八三七八〇一五			
			〇八一九八			
			一五二四八六			
			七二六三七〇			
			一五〇四三			
			八六八三三三			
			三三三四〇一			
			二六二四三〇〇七			
			九二六七八二			
			二七五〇三九九〇			
			四〇一五三			
			一九八七二〇九七			
			二一〇七七三九			
			二一〇一八九九九			

土地丈量地積

土地丈量地積

廳坑深 內ノ墾山文 無有官 租租有 地地地	合 計	廳					保 計
		保寮仔芽 無有官 計租租有 地地地	保溝水紅 無有官 計租租有 地地地	保簡澤利 無有官 計租租有 地地地	保溝水清 無有官 計租租有 地地地	保	
一四七三三七	八八四七七四	一四七三三七	〇〇二四五	〇〇二四五	〇〇二四五	〇〇二四五	一四七三三七
〇四四二六	二二八七八〇一九	二二八七八〇一九	〇〇二四五	〇〇二四五	〇〇二四五	〇〇二四五	二二八七八〇一九
三六二九九六	四七三七二二	四七三七二二	〇〇二四五	〇〇二四五	〇〇二四五	〇〇二四五	四七三七二二
	九八五五五八五	九八五五五八五	〇〇二四五	〇〇二四五	〇〇二四五	〇〇二四五	九八五五五八五
	四四四三三二	四四四三三二	〇〇二四五	〇〇二四五	〇〇二四五	〇〇二四五	四四四三三二
	九九九七六四八	九九九七六四八	〇〇二四五	〇〇二四五	〇〇二四五	〇〇二四五	九九九七六四八
	二一八七三二四	二一八七三二四	〇〇二四五	〇〇二四五	〇〇二四五	〇〇二四五	二一八七三二四
	六六六六〇〇	六六六六〇〇	〇〇二四五	〇〇二四五	〇〇二四五	〇〇二四五	六六六六〇〇
	四八四七五七〇	四八四七五七〇	〇〇二四五	〇〇二四五	〇〇二四五	〇〇二四五	四八四七五七〇
	一四九〇八	一四九〇八	〇〇二四五	〇〇二四五	〇〇二四五	〇〇二四五	一四九〇八
	二七三二七四	二七三二七四	〇〇二四五	〇〇二四五	〇〇二四五	〇〇二四五	二七三二七四
	八二六〇二四八	八二六〇二四八	〇〇二四五	〇〇二四五	〇〇二四五	〇〇二四五	八二六〇二四八
	二八七五五五	二八七五五五	〇〇二四五	〇〇二四五	〇〇二四五	〇〇二四五	二八七五五五
	一七三三六六六	一七三三六六六	〇〇二四五	〇〇二四五	〇〇二四五	〇〇二四五	一七三三六六六
	一一九四二四	一一九四二四	〇〇二四五	〇〇二四五	〇〇二四五	〇〇二四五	一一九四二四
	一八七一五四五五	一八七一五四五五	〇〇二四五	〇〇二四五	〇〇二四五	〇〇二四五	一八七一五四五五
	四七九一〇	四七九一〇	〇〇二四五	〇〇二四五	〇〇二四五	〇〇二四五	四七九一〇
	七九〇八四六四	七九〇八四六四	〇〇二四五	〇〇二四五	〇〇二四五	〇〇二四五	七九〇八四六四
	一四六九九五九七〇	一四六九九五九七〇	〇〇二四五	〇〇二四五	〇〇二四五	〇〇二四五	一四六九九五九七〇

一三五

一三四

蘭 結二 無有官 租租有 地地地	保東羅 無有官官 計租租租有 地地地地	保園頭 無有官官 計租租租有 地地地地	宜 保園四 無有官 計租租有 地地地	保洲浮 無有官 計租租有 地地地	地					雜 種 地 計	
					公園地	練兵場	射的場	砲臺用地	燈臺用地		
	〇〇九五六	〇〇九五六	〇〇八八六	〇〇八八六						六六七三七	一四七四六一
	〇〇九五六	〇〇九五六	〇〇八八六	〇〇八八六						〇五四五〇	一三三四三〇七七
	〇〇八八六	〇〇八八六	〇〇八八六	〇〇八八六						八二七二八九	八二七二八九
	〇〇八八六	〇〇八八六	〇〇八八六	〇〇八八六						一四三二七八七七	一四三二七八七七
	〇〇八八六	〇〇八八六	〇〇八八六	〇〇八八六						五二八二〇一	五二八二〇一
	〇〇八八六	〇〇八八六	〇〇八八六	〇〇八八六						一四七一五二	一四七一五二
	〇〇八八六	〇〇八八六	〇〇八八六	〇〇八八六						三〇〇三三〇	三〇〇三三〇
	〇〇八八六	〇〇八八六	〇〇八八六	〇〇八八六						一三二二〇	一三二二〇
	〇〇八八六	〇〇八八六	〇〇八八六	〇〇八八六						一九五三三七九非	一九五三三七九非
	〇〇八八六	〇〇八八六	〇〇八八六	〇〇八八六						四四八五〇八九	四四八五〇八九
	〇〇八八六	〇〇八八六	〇〇八八六	〇〇八八六						一八〇三〇八四四	一八〇三〇八四四
	〇〇八八六	〇〇八八六	〇〇八八六	〇〇八八六						八九五五四三	八九五五四三
	〇〇八八六	〇〇八八六	〇〇八八六	〇〇八八六						一八二七〇九九	一八二七〇九九
	〇〇八八六	〇〇八八六	〇〇八八六	〇〇八八六						六〇三九九三	六〇三九九三
	〇〇八八六	〇〇八八六	〇〇八八六	〇〇八八六						一四三三二八〇八六	一四三三二八〇八六
	〇〇八八六	〇〇八八六	〇〇八八六	〇〇八八六						四〇七四九一	四〇七四九一

廳		中		
內ノ堡上東棟	內ノ堡羅猶	堡下肚大	堡中肚大	堡上肚
無有官官	無有官官	無有官官	無有官官	無有官
租租租有	計租租租有	計租租租有	計租租租有	計租租租
地地地地	地地地地	地地地地	地地地地	地地地
一六六六五	〇〇六八〇	〇〇九三三	〇〇六二二	〇六二二〇
七、七七九、四九九〇	四、九三三、五〇〇〇	四、九三三、五〇〇〇	二、四八六、二二五	二、四八六、二二五
二、三六六、九五四五	三、七〇八、二七五五	二、八七〇、四九八〇	四、七六七、二七四四	八八五、一八〇
	三、五五八、〇四五	三、七〇八、二七五五	四、〇二五、一一一	二、八八六、九六〇
	四、九三三、五〇〇〇	四、〇二五、一一一	二、四八六、二二五	三、八二五、三〇〇〇
	一、〇三一、八六四〇	二、二〇、四九二〇	二、一八七、三四二五	一、六〇、一八九〇〇
	四、九三三、五〇〇〇	二、八七〇、四九八〇	四、七六七、二七四四	二、四八六、九六〇
	三、七〇八、二七五五	三、七〇八、二七五五	四、〇二五、一一一	五、五四六、九四九〇
	二、二〇、五六四〇	二、二〇、五六四〇	二、四八六、二二五	八八五、一八〇
	二、二〇、五六四〇	二、二〇、五六四〇	二、四八六、二二五	五、三九二、一五

臺					應		苗		名廳				
堡下東棟	堡與藍	合	內ノ堡上東棟	堡三栗苗	名(里)廳	地							
無有官官	無有官官		無有官	無有官	種	公園地	練兵場	射的場	砲臺用地	燈臺用地	雜種地	合	計
計租租租有	計租租租有	計	計租租有	計租租租	別								
地地地地	地地地地	地	地地地	地地地									
四、五五九、〇	四、五六〇、八	〇、六五九、〇	〇、九三三、五〇〇	〇、〇〇〇、〇〇〇									
三、五五九、〇	四、五六〇、八		三、七〇八、二七五五	二、二〇、五六四〇									
三、五五九、〇	四、五六〇、八		三、七〇八、二七五五	二、二〇、五六四〇									
三、五五九、〇	四、五六〇、八		三、七〇八、二七五五	二、二〇、五六四〇									
三、五五九、〇	四、五六〇、八		三、七〇八、二七五五	二、二〇、五六四〇									
三、五五九、〇	四、五六〇、八		三、七〇八、二七五五	二、二〇、五六四〇									
三、五五九、〇	四、五六〇、八		三、七〇八、二七五五	二、二〇、五六四〇									
三、五五九、〇	四、五六〇、八		三、七〇八、二七五五	二、二〇、五六四〇									
三、五五九、〇	四、五六〇、八		三、七〇八、二七五五	二、二〇、五六四〇									
三、五五九、〇	四、五六〇、八		三、七〇八、二七五五	二、二〇、五六四〇									
三、五五九、〇	四、五六〇、八		三、七〇八、二七五五	二、二〇、五六四〇									

土地 丈量 地積	廳		投		南		合 計	內 計
	堡下 無有	沙連 有官	集集 無有	集集 有官	北投 無有	北投 有官		
地	計租	租有	計租	租有	計租	租有	計租	租有
地	地	地	地	地	地	地	地	地
地積	〇・〇一〇〇	〇・三〇三五	〇・〇一三〇	〇・〇一三〇	〇・八五一五	〇・八五一五	〇・二二二五	〇・二二二五
	八〇・五七三五	一七・五九二三	七四七・九一一	一七・二八五〇	四六・八三一一	四六・八三一一	四六・八三一一	四六・八三一一

一四三

廳	化		彰		名 名(里)整 種 別
	ノ堡羅 無有	猫 有官	堡西 無有	堡東 有官	
租租	計租	租有	計租	租有	公 園 地 練 兵 場 射 的 場 砲 臺 用 地 燈 臺 用 地 雜 種 地 合 計
地地	地	地	地	地	
地積	〇・三〇二五	一八七・六五	〇・〇二二五	〇・〇二二五	二二七・一九五〇
	一一・五九三五	一八七・六五	六・四四四・八二〇	一・二五五・五八〇〇	一〇・四八八五

一四二

土地丈量地積	六斗			
	廳	沙連	他里霧	溪洲
	儆頭魚鯉	儆連	儆霧里他	儆洲溪
	無官 官 計租 租租 地地 地地	無官 官 計租 租租 地地 地地	無官 官 計租 租租 地地 地地	無官 官 計租 租租 地地 地地
〇〇〇五八五	〇〇八五五	〇〇八〇九	〇〇九一七〇	
四八二四三 二〇四三六 一〇九一七〇	二八七五五 九二七三六 四七三九七	八七三六 二〇〇〇	一六〇四 二二五 二六六八	
一八〇〇六 七四六八〇 二八七七八五	二〇二四九 一八〇〇六 二八七七八五	七九九〇〇 一四七三七四 二八七五五 九二七三六 四七三九七	一六〇四 二二五 二六六八 八七三六	

一四五

斗官官租有地地	南				公 園 地 練 兵 場 射 的 場 砲 臺 用 地 燈 臺 用 地 雜 種 地 合 計
	廳		投		
	內 儆東武	城 五	北 溪港	埔 社里	
	無官 官 計租 租租 地地 地地	無官 官 計租 租租 地地 地地	無官 官 計租 租租 地地 地地	無官 官 計租 租租 地地 地地	
〇三六九〇	〇二七三〇	〇一五二〇	〇一七三〇	〇三六九〇	
二八二七五	二八七五	二八二七五	二八二七五	二八二七五	
一九九七九 七四一四五	二〇二二九〇 七四一四五	二〇二二九〇 七四一四五	二〇二二九〇 七四一四五	二〇二二九〇 七四一四五	
四九三五九八五	二六六四九三〇	二六六四九三〇	二六六四九三〇	二六六四九三〇	

一四四



土地丈数地積	廳		港		西
	傑興里佳	傑西尼港茅	傑東尼港茅	傑山赤	內ノ傑西
	無有官官	無有官官	無有官官	無有官官	無有
計租租租有	計租租租有	計租租租有	計租租租有	計租租	
地地地地	地地地地	地地地地	地地地地	地地	
155	0.8549	1.9392	1.9080	0.6260	0.4757
2.601	3.010	1.0361	0.6260	1.4240	1.6715
0.8549	1.9392	1.9080	0.6260	0.4757	1.6715
2.601	3.010	1.0361	0.6260	1.4240	1.6715

名總名(里)學種別	水		鹽		公園地 練兵場 射的場 砲臺用地 燈臺用地 雜種地 合計	
	里化善	內ノ盤東里化善	傑壹蘇	傑甲學		傑潭蛟龍
	官官	無有官	無有官官	無有官官		無有官
租有	計租租有	計租租租有	計租租租有	計租租租	計租租租	
地地	地地地	地地地地	地地地地	地地地	地地地	
154	0.8549	1.9392	1.9080	0.6260	0.4757	
2.601	3.010	1.0361	0.6260	1.4240	1.6715	
0.8549	1.9392	1.9080	0.6260	0.4757	1.6715	
2.601	3.010	1.0361	0.6260	1.4240	1.6715	

一五五

一五四

土地丈量地積

北 重 官 租 地	廳				南 里 無 計 租 地
	歸仁里	南仁里	永豐里	外新豐里	
官 有 地	無	有	無	有	無
地 租 地	計 租 地	租 地	租 地	租 地	租 地
	0.55560	1.73555	1.95990	1.05995	0.28900
	4.53400	3.34800	6.38130	5.36210	3.75280
	11.03150	11.50330	22.68970	22.01210	22.32490
	0.24885				

163

162

化 新 外	臺				名 里 種 別
	新外化	新內化	新西化	新東化	
有 租 地	無	有	無	有	無
地 租 地	計 租 地	租 地	計 租 地	租 地	計 租 地
	0.2755	0.14330	0.6705	3.0595	0.9900
	1.79635	7.62360	3.87385	8.44220	1.56680
	1.51930	1.21275	3.07140	1.07013	1.56680

臺灣省地籍調查報告 第一卷 臺南市地籍調查報告 第一卷 臺南市地籍調查報告 第一卷 臺南市地籍調查報告 第一卷 臺南市地籍調查報告 第一卷 臺南市地籍調查報告 第一卷

土地丈量地積

應 內ノ里上西港	察 里東溪仙梓楠		署 里東德崇		里 內 祥						
	無	有	無	有		無	有				
	計租地	租有地	計租地	租有地		計租地	租有地				
00715	00560	00155	00885	00370	00815	00350	00250	00350	00250	00350	00350
四一六一三九五	一八五八四一四〇	二〇五五九五八五	二二七二八八五	一九五七三五	一三三二九五四	一一八九〇二九九	二八八二九〇	二八九〇九	八二八〇九	六八〇五〇	九五五一
			一、二六一六五六五	六、八〇五〇	六、八〇五〇	六、八〇五〇	九、五五一	九、五五一	三、五六一三三五	三、五六一三三五	三、五六一三三五
			一、四四七、九三三〇	一、六九九一〇〇	一、二六〇、六五八五	六、八〇五〇	九、五五一	九、五五一	三、五六一三三五	三、五六一三三五	三、五六一三三五
			二、四四七、九三三〇	一、四九九一〇〇	一、二六〇、六五八五	六、八〇五〇	九、五五一	九、五五一	三、五六一三三五	三、五六一三三五	三、五六一三三五
			二、四四七、九三三〇	一、四九九一〇〇	一、二六〇、六五八五	六、八〇五〇	九、五五一	九、五五一	三、五六一三三五	三、五六一三三五	三、五六一三三五
			二、四四七、九三三〇	一、四九九一〇〇	一、二六〇、六五八五	六、八〇五〇	九、五五一	九、五五一	三、五六一三三五	三、五六一三三五	三、五六一三三五
			二、四四七、九三三〇	一、四九九一〇〇	一、二六〇、六五八五	六、八〇五〇	九、五五一	九、五五一	三、五六一三三五	三、五六一三三五	三、五六一三三五
			二、四四七、九三三〇	一、四九九一〇〇	一、二六〇、六五八五	六、八〇五〇	九、五五一	九、五五一	三、五六一三三五	三、五六一三三五	三、五六一三三五
			二、四四七、九三三〇	一、四九九一〇〇	一、二六〇、六五八五	六、八〇五〇	九、五五一	九、五五一	三、五六一三三五	三、五六一三三五	三、五六一三三五

一六五

嘉 官 有 地	蕃 里門外漢羅	應 里東保		南 里西保		臺 里北仁歸		名 廳 名(里)墜 種 別		
		無	有	無	有	無	有			
		計租地	租有地	計租地	租有地	計租地	租有地			
二八二〇	二八二〇	三〇、五七七	八、七〇五	一〇〇〇〇九八	〇六三三五	〇六三三五	〇一、四九〇	〇一、四九〇	〇一、四九〇	〇一、四九〇
〇六六三五	〇五、一四五	〇一、四九〇	一、八二〇、七四七五	五、六九、二三七〇	二、五四三、七九三五	〇六六三五	一、四九〇	一、四九〇	一、四九〇	一、四九〇
六、二三五	一、二五、四七六五	三、八、二三五	一、八二〇、七四七五	五、六九、二三七〇	二、五四三、七九三五	〇六六三五	一、四九〇	一、四九〇	一、四九〇	一、四九〇

一六四

名 種 別	永 靖 里		仁 壽 里		興 文 里		善 餘 里		嘉 禾 里		總 計
	官 有	官 租	官 有	官 租	官 有	官 租	官 有	官 租	官 有	官 租	
公 園 地											
練 兵 場											
射 的 場											
砲 臺 用 地											
燈 臺 用 地											
雜 種 地											
合 計	一四三〇八〇	二九八一五	二九八一五	二九八一五	二九八一五	二九八一五	二九八一五	二九八一五	二九八一五	二九八一五	六八四九四七五八八

第九 田園面積 (甲)

明治三十六年十二月三十一日

地方 堡 里 名	大 加 納 堡		芝 蘭 一 堡		芝 蘭 二 堡		擱 接 堡		興 直 堡		芝 蘭 三 堡		八 里 然 堡		基 隆 堡		金 包 里 堡		三 貂 堡		石 碇 堡		文 山 堡		本 城 堡				
	上 則	中 則	下 則	其 他	上 則	中 則	下 則	其 他	上 則	中 則	下 則	其 他	上 則	中 則	下 則	其 他	上 則	中 則	下 則	其 他	上 則	中 則	下 則	其 他	上 則	中 則	下 則	其 他	
總 計	五二〇七八	八二二三〇六	一七二七八五	六二七四九七	二二三四八五	六〇五二七三	七五七七八八	六〇五二七三	二二三四八五	二二三四八五	二二三四八五	二二三四八五	二二三四八五	二二三四八五	二二三四八五	二二三四八五	二二三四八五	二二三四八五	二二三四八五	二二三四八五	二二三四八五	二二三四八五	二二三四八五	二二三四八五	二二三四八五	二二三四八五	二二三四八五	二二三四八五	二二三四八五

土地 田園面積

地方堡里名

本	北				蘭		坑深		桃		新		竹		上 則 中 下 則 其 他 合 計	上 則 中 下 則 其 他 合 計
宜	浮	頭	羅	二	清	紅	利	茅	文	海	山	竹	竹	竹		
員山堡	民壯園堡	浮洲堡	頭園堡	羅東堡	二結堡	清水溝堡	紅水溝堡	利澤簡堡	茅仔寮堡	文山堡內	海山堡	竹北一堡	竹南一堡	竹北二堡內	六五一九五	五三六九九
四二六七七	一四七五四	三五四〇八	六〇〇二八	六九三二六	一五〇五八	二七一五六	二七一五六	三三〇〇〇	三三〇〇〇	八七四〇〇	二九八〇〇	一六〇三三	七七六六六	五五三八八	二九三二〇	五三六九
三五六一〇	二六二七三	二一〇三三	二六一三三	五四三九二	一五四八	一三二四	一三二四	四二五六一	三三九九〇	一、一三〇四三	二七〇二二	二〇七六六	五七五八四	一〇三二六	三三九九〇	五三六九九
八四三七四	四一四九三	四三九二八	一、三三〇四五	三三〇八五	二二八三五	四四八〇七	四四八〇七	九二一八四	四三六二二	一、三五三七二〇	四三九九〇〇	三、二九八八六	一、四〇五七八	二、二七二〇七	一、八四九二二	六五九九五
二二三三九	八三三四五〇	四〇〇二七	八八二九九	三二八一六	九四一一一	七九九四六	七九九四六	三二二七五	二二五八五	六九九三三	七、四八六九二	一、七〇八五六	五〇六三三	一、八九七三三	一、八四九九〇	三三〇七
一、八四九九〇	一、六五九六九	一、〇五二六八	三、五一六四一	一、二〇五六一	一、六四九二六	一、二九六七七	一、二九六七七	七二九七五	七二九七五	二、八二一四五	一、三九二七九〇	八、六八七〇七	三、二六四八〇	五、七五五七三	一、六四九九〇	五三六九
六五四九九	三二七三	二五七九	四一三	四一三	一五四二	六八二〇	六八二〇	四九七九	四九七九	一九八	八三八七三	一、九三二二五	一、四七五二一	五、五三六九	五三六九	五三六九
五三六九	三二七三	二五七九	四一三	四一三	一五四二	六八二〇	六八二〇	四九七九	四九七九	一九八	八三八七三	一、九三二二五	一、四七五二一	五、五三六九	五三六九	五三六九
五三六九	三二七三	二五七九	四一三	四一三	一五四二	六八二〇	六八二〇	四九七九	四九七九	一九八	八三八七三	一、九三二二五	一、四七五二一	五、五三六九	五三六九	五三六九
五三六九	三二七三	二五七九	四一三	四一三	一五四二	六八二〇	六八二〇	四九七九	四九七九	一九八	八三八七三	一、九三二二五	一、四七五二一	五、五三六九	五三六九	五三六九

島	彰				中				苗		上 則 中 下 則 其 他 合 計	上 則 中 下 則 其 他 合 計					
化	武	武	燕	二	馬	線	線	大	大	大			苗	苗	上 則 中 下 則 其 他 合 計	上 則 中 下 則 其 他 合 計	
武西堡	武東堡內	燕霧下堡	燕霧上堡	二林上堡	馬芝堡	線西堡	線東堡	大肚下堡	大肚中堡	大肚上堡	棟東上堡內	棟東下堡內	藍興堡	苗栗二堡			苗栗三堡
二七五五〇	一五八八五	三〇三〇〇	三〇三〇〇	三三二五八	一〇六五〇	一〇六五〇	二七五五〇	八〇〇〇〇	三三〇〇〇	三三〇〇〇	二四三〇〇	二四三〇〇	五五三三七	四〇三三二	四四五一八	二二五〇〇	八四九三三
二七五五〇	一五八八五	三〇三〇〇	三〇三〇〇	三三二五八	一〇六五〇	一〇六五〇	二七五五〇	八〇〇〇〇	三三〇〇〇	三三〇〇〇	二四三〇〇	二四三〇〇	五五三三七	四〇三三二	四四五一八	二二五〇〇	八四九三三
二七五五〇	一五八八五	三〇三〇〇	三〇三〇〇	三三二五八	一〇六五〇	一〇六五〇	二七五五〇	八〇〇〇〇	三三〇〇〇	三三〇〇〇	二四三〇〇	二四三〇〇	五五三三七	四〇三三二	四四五一八	二二五〇〇	八四九三三
二七五五〇	一五八八五	三〇三〇〇	三〇三〇〇	三三二五八	一〇六五〇	一〇六五〇	二七五五〇	八〇〇〇〇	三三〇〇〇	三三〇〇〇	二四三〇〇	二四三〇〇	五五三三七	四〇三三二	四四五一八	二二五〇〇	八四九三三
二七五五〇	一五八八五	三〇三〇〇	三〇三〇〇	三三二五八	一〇六五〇	一〇六五〇	二七五五〇	八〇〇〇〇	三三〇〇〇	三三〇〇〇	二四三〇〇	二四三〇〇	五五三三七	四〇三三二	四四五一八	二二五〇〇	八四九三三

地方	上		中		下		其他	合計
	則	下	則	下	則	下		
東螺東堡								一九八四九八
東螺西堡								九二五七九
深耕堡								一〇四五四〇
二林下堡								六〇〇〇
計	六三八八	二二〇九六	九六九二	二八	五三三六	二八		一〇七三六
南投堡								一七五三七〇
北投堡								一〇二二
集集堡								一〇三三〇
沙連下堡								一〇三〇
武東堡內								一〇六〇
埔里社堡								一四四〇九
北港溪堡								一七七
五城堡								二九二二五
計	一六九九	八二八三〇	三二四二五	四〇二八二	八二一四七八	七五九六二		七三三九五
斗六堡								一七二六二
溪洲堡								一三九〇〇
他里霧堡								一五五四〇
沙連堡								一五二二〇
鯉魚東堡								一六九〇〇
西螺堡								一六九〇〇
打猫東頂堡內								九三二五

地方	上		中		下		其他	合計
	則	下	則	下	則	下		
打猫北堡內								一九〇〇〇
大旗東頂堡								〇九六
尖山堡								二七五〇〇
海豐堡								〇九六
布嶼堡								一〇二五
大坵田東堡								一〇二五
白砂墩堡								〇二七
馬松堡內								〇二七
計	九七四〇	五五六一二	一八五三一	八五二二	八五二二	八五二二		二七五〇〇
嘉義西堡								二二九〇〇
嘉義東堡								八三三〇八
大日根堡								九七〇四九
打猫東頂堡內								一一五五五
打猫東下堡								一一五五五
打猫南堡								五二五八三
打猫北堡內								一一五五五
打猫西堡								一一五五五
牛稠溪堡								六五七九
大旗西堡								一一五五五
馬松堡內								一一五五五
大坵田西堡								一一五五五
大旗東下堡								一一五五五
鹿仔草堡								一一五五五
計	三六九八六	九七〇五二	三三六七七	四一六九一	八七七七〇	八七七七〇		二七五〇〇

地方堡里名	上則			中則			下則			其他合計
	上	中	下	上	中	下	上	中	下	
義嘉柴頭港堡										一八七三
鹽水港堡										二六九二九
太子宮堡										二八八〇二
鐵線橋堡										二八、五八七〇九
果毅後堡										二九〇七三
彰囉喇東頂堡										二〇七三、六三
彰囉喇東下堡										九八七〇〇
彰囉喇西堡										九八七〇〇
下茄荖南堡										二〇七三、六三
下茄荖北堡										八九二〇〇
白鬚公潭堡										二〇七三、六三
龍公潭堡										九八七〇〇
學甲堡										二〇七三、六三
蘇荳堡										九八七〇〇
善化里內										二〇七三、六三
善化里東										九八七〇〇
善化里西										二〇七三、六三
赤山堡										九八七〇〇
茅港尾東堡										二〇七三、六三
茅港尾西堡										九八七〇〇
佳里興堡										二〇七三、六三
漚汪堡										九八七〇〇

圖

港	島			南			田圃面積
	西	中	東	南	中	北	
蕭厝堡							一、一六〇〇四
西港仔堡							二、三六六、六九
計							三、〇、一八、一五七
効忠里							一、一四〇〇
新昌里							三、七〇〇
永寧里							六、八二九
仁和里							一、三五、八九
文賢里內							二、四、五、四一
依仁里							六、〇〇〇
崇德西里							一、六六、二〇
仁德南里							二、〇五、二〇
仁德北里							五、一四、〇〇
長興下里							一、七三、〇〇
長興上里							二、四、三、〇〇
永康中里							一、〇七、〇〇
永康下里							一、〇七、〇〇
外武定里							九、七、一〇〇
大目降里							二、八、七、九七
廣儲東里							一、六、七、〇四
廣儲西里							九、二、四、五
內武定里							一、八、五、一六
新化里西堡							二、四、〇〇〇
安定里東堡							六、〇〇〇
善化里內							一、〇、〇〇〇
計							一、一、二、四、九

島	鳳										阿		猴							
	大竹里	鳳山下里	鳳山上里	小竹下里	小竹上里	觀音下里	觀音中里	觀音上里	嘉祥外里	長治一圃里	文賢里ノ内	長治二圃里	維新里	仁壽上里	仁壽下里	半屏里	興隆外里	興隆内里	赤山里	計
上	16680	7608	4306	8287	23047	9987	7894	7894	4987	6333	6333	7494	7494	0733	0733	13168	8528	56388	28716	69007
中	91987	61549	46728	1930	49390	7894	7894	7894	7894	7894	7894	7894	7894	7894	7894	7894	7894	7894	7894	7894
下	69095	54400	54962	1930	54962	7894	7894	7894	7894	7894	7894	7894	7894	7894	7894	7894	7894	7894	7894	7894
其他	6141	2906	13326	57256	22401	18573	40545	72447	58245	143	39461	56330	19241	8929	6197	21924	49662	47011	10281	50276
計	28143	18203	11956	11956	11956	11956	11956	11956	11956	11956	11956	11956	11956	11956	11956	11956	11956	11956	11956	11956
上	6879	7933	076	076	076	076	076	076	076	076	076	076	076	076	076	076	076	076	076	076
中	67901	7933	076	076	076	076	076	076	076	076	076	076	076	076	076	076	076	076	076	076
下	55681	69095	9390	9390	9390	9390	9390	9390	9390	9390	9390	9390	9390	9390	9390	9390	9390	9390	9390	9390
其他	25822	5819	16183	25822	25822	25822	25822	25822	25822	25822	25822	25822	25822	25822	25822	25822	25822	25822	25822	25822
計	113443	8784	20783	20783	20783	20783	20783	20783	20783	20783	20783	20783	20783	20783	20783	20783	20783	20783	20783	20783

本南	南										嘉		新		新		新			
	羅漢外門里	嘉祥内里	嘉德東里	羅漢内門里	羅梓仙溪東里	港西上里ノ内	計	保西里	保東里	歸仁北里	歸仁南里	永豐里	外新豐里	内新豐里	外新化南里	内新化南里	楠梓仙溪西里	新化東里	新化西里	新化北里
上	9690	7733	907	7733	13971	15854	13971	4651	15550	8200	0737	5500	5500	2285	2285	2285	2285	2285	2285	5000
中	14400	11598	1430	11598	20957	23781	20957	24001	23540	3330	8900	46500	46500	7258	7258	7258	7258	7258	7258	22765
下	22680	19095	2157	19095	28400	38800	28400	34686	34042	10780	5000	17742	17742	9688	9688	9688	9688	9688	9688	22880
其他	487	200	211	200	211	211	211	211	211	211	211	211	211	211	211	211	211	211	211	211
計	18143	11956	11956	11956	11956	11956	11956	11956	11956	11956	11956	11956	11956	11956	11956	11956	11956	11956	11956	11956
上	14792	3040	3091	3040	3091	3091	3091	3091	3091	3091	3091	3091	3091	3091	3091	3091	3091	3091	3091	6650
中	22188	4260	4260	4260	4260	4260	4260	4260	4260	4260	4260	4260	4260	4260	4260	4260	4260	4260	4260	28996
下	36253	7000	7000	7000	7000	7000	7000	7000	7000	7000	7000	7000	7000	7000	7000	7000	7000	7000	7000	40430
其他	730	7000	7000	7000	7000	7000	7000	7000	7000	7000	7000	7000	7000	7000	7000	7000	7000	7000	7000	7000
計	18143	11956	11956	11956	11956	11956	11956	11956	11956	11956	11956	11956	11956	11956	11956	11956	11956	11956	11956	11956

明治三十五年	澎湖列島											東臺南			合計
	總計	高湖	湖	澎湖	西	澎湖	澎湖	澎湖	澎湖	澎湖	澎湖	澎湖	東	臺南	
一四、二六四、六四四	一、四一八、八八二	一、四一八、八八二	一、四一八、八八二	一、四一八、八八二	一、四一八、八八二	一、四一八、八八二	一、四一八、八八二	一、四一八、八八二	一、四一八、八八二	一、四一八、八八二	一、四一八、八八二	一、四一八、八八二	一、四一八、八八二	一、四一八、八八二	一、四一八、八八二
...

小計	本島											地方			合計
	嘉善	興文	仁壽	永靖	成昌	泰慶	治平	長樂	安樂	至厚	德化	宜化	本島	地方	
二〇〇、六七〇	一、二四〇、三七八	一、二四〇、三七八	一、二四〇、三七八	一、二四〇、三七八	一、二四〇、三七八	一、二四〇、三七八	一、二四〇、三七八	一、二四〇、三七八	一、二四〇、三七八	一、二四〇、三七八	一、二四〇、三七八	一、二四〇、三七八	一、二四〇、三七八	一、二四〇、三七八	一、二四〇、三七八
...

年 別	田			圃		
	上 期	中 期	下 期	上 期	中 期	下 期
明治三十四年	二、四七五、二五二、一四七、六五九	八、四九三、八六三	八、三六〇、三三二、一六、四八九	四、四八〇、〇五、一六、九七四、〇二	四、六六一、七二、九一〇、六三三、一三三、一七、四四〇、二五八	四、八八一、五六一、七、三三八、四六、六〇、六九六、〇九
明治三十三年	二、四三三、八五九、三三、五、六、九一	八、六九〇、八二五	六、六〇八、九、五七、二〇〇、六、九三、二二	四、八八一、五六一、七、三三八、四六、六〇、六九六、〇九	四、七四七、五七二、九八一、五、七、四、八、九〇、九	四、七四七、五七二、九八一、五、七、四、八、九〇、九
明治三十二年	二、一九四、八九二		二、一九四、八九二	一、五二二、四二七		一、五二二、四二七
同 三十二年	二、四三三、八五九、三三、五、六、九一		二、四三三、八五九、三三、五、六、九一	一、七〇、七、六、四、三、〇		一、七〇、七、六、四、三、〇
同 三十一年						

田圃ノ單位ハ甲(二千九百三十四坪)トス但シ恒春廳ハ畝約二百五十九坪澎湖廳ハ畝約二尺半
 平方トス依テ本表ハ悉ク甲數ニ換算セリ
 明治三十二年以前ハ澎湖廳ノ調査ヲ闕ク

第一〇

公共埤圳

明治三十六年度

地方埤圳名	田圃數	收 入 (圓)			支 出 (圓)		
		水租	常 費	其他	經常	臨時	其他
霧裡埤	四、九〇〇	三、九一〇	一、〇〇〇	一、〇〇〇	一、〇〇〇	一、〇〇〇	一、〇〇〇
大窠口	一、〇〇〇	一、〇〇〇	一、〇〇〇	一、〇〇〇	一、〇〇〇	一、〇〇〇	一、〇〇〇
後村	七、〇〇〇	七、〇〇〇	七、〇〇〇	七、〇〇〇	七、〇〇〇	七、〇〇〇	七、〇〇〇
北 瑠	二、〇〇〇	二、〇〇〇	二、〇〇〇	二、〇〇〇	二、〇〇〇	二、〇〇〇	二、〇〇〇
基隆潭	一、〇〇〇	一、〇〇〇	一、〇〇〇	一、〇〇〇	一、〇〇〇	一、〇〇〇	一、〇〇〇
隆 二	一、〇〇〇	一、〇〇〇	一、〇〇〇	一、〇〇〇	一、〇〇〇	一、〇〇〇	一、〇〇〇

地方埤圳名	田圃數	收 入 (圓)			支 出 (圓)		
		水租	常 費	其他	經常	臨時	其他
深大坪	四、〇〇〇	四、〇〇〇	四、〇〇〇	四、〇〇〇	四、〇〇〇	四、〇〇〇	四、〇〇〇
桃 七	三、〇〇〇	三、〇〇〇	三、〇〇〇	三、〇〇〇	三、〇〇〇	三、〇〇〇	三、〇〇〇
存得	二、〇〇〇	二、〇〇〇	二、〇〇〇	二、〇〇〇	二、〇〇〇	二、〇〇〇	二、〇〇〇
園 計	一、〇〇〇	一、〇〇〇	一、〇〇〇	一、〇〇〇	一、〇〇〇	一、〇〇〇	一、〇〇〇
新 竹	一、〇〇〇	一、〇〇〇	一、〇〇〇	一、〇〇〇	一、〇〇〇	一、〇〇〇	一、〇〇〇
番 仔	一、〇〇〇	一、〇〇〇	一、〇〇〇	一、〇〇〇	一、〇〇〇	一、〇〇〇	一、〇〇〇
烏 瓦	一、〇〇〇	一、〇〇〇	一、〇〇〇	一、〇〇〇	一、〇〇〇	一、〇〇〇	一、〇〇〇
苗 山	一、〇〇〇	一、〇〇〇	一、〇〇〇	一、〇〇〇	一、〇〇〇	一、〇〇〇	一、〇〇〇
菓 穿	一、〇〇〇	一、〇〇〇	一、〇〇〇	一、〇〇〇	一、〇〇〇	一、〇〇〇	一、〇〇〇
臺 葫	一、〇〇〇	一、〇〇〇	一、〇〇〇	一、〇〇〇	一、〇〇〇	一、〇〇〇	一、〇〇〇
大 肚	一、〇〇〇	一、〇〇〇	一、〇〇〇	一、〇〇〇	一、〇〇〇	一、〇〇〇	一、〇〇〇
中 五	一、〇〇〇	一、〇〇〇	一、〇〇〇	一、〇〇〇	一、〇〇〇	一、〇〇〇	一、〇〇〇
化 二	一、〇〇〇	一、〇〇〇	一、〇〇〇	一、〇〇〇	一、〇〇〇	一、〇〇〇	一、〇〇〇

土地 公共埤圳

總計	地方										
	嘉祿堂	山	三	三	保	車	網	恒	龍	阿	方
計	山	脚	重	城	刀	仔	沙	志	永	內	地
計	山	脚	重	城	刀	仔	沙	志	永	內	地
田園灌漑
水租
田園管理費
夫役
其他
寄附金
臨時
計

本表ノ年度ハ其始終各應區區ナルモ今其ノ多キニ從ヒ會計年度トセリ
 臨時費中官ヨリ工事費ノ補助ヲ受クルモ當該年度ニ於テ工事ヲ成ササリシモノハ之ヲ算入セス
 收支ヲ比較シテ收入ニ剩餘ヲ生シタルモノハ之ヲ翌年度ニ繰越シ又ハ基金ニ組入レタリ
 明治三十五年度以前ノ事實ヲ掲クレハ左ノ如シ

年度	明 治 三 十 五 年 度										
	化	彰	竹	新	園	仔	桃	隆	基	北	臺
度	福	深	二	番	頭	新	二	三	龍	瑞	後
年	馬	深	二	番	頭	新	二	三	龍	瑞	後
五	馬	深	二	番	頭	新	二	三	龍	瑞	後
十	馬	深	二	番	頭	新	二	三	龍	瑞	後
三	馬	深	二	番	頭	新	二	三	龍	瑞	後
治	馬	深	二	番	頭	新	二	三	龍	瑞	後
明	馬	深	二	番	頭	新	二	三	龍	瑞	後
度	馬	深	二	番	頭	新	二	三	龍	瑞	後
田園灌漑
水租
田園管理費
夫役
其他
寄附金
臨時
計

土地 公共埤圳

明治三十四年

總計	彰化		嘉義	
	二 圳	六 斗 圳	二 圳	六 斗 圳
田園 灌溉 數	5,000	5,000	5,000	5,000
水租	1,000,000	1,000,000	1,000,000	1,000,000
田賦	1,000,000	1,000,000	1,000,000	1,000,000
大役	1,000,000	1,000,000	1,000,000	1,000,000
其他	1,000,000	1,000,000	1,000,000	1,000,000
寄附金	1,000,000	1,000,000	1,000,000	1,000,000
前年度移入金	1,000,000	1,000,000	1,000,000	1,000,000
臨時費	1,000,000	1,000,000	1,000,000	1,000,000
其他	1,000,000	1,000,000	1,000,000	1,000,000
計	1,000,000	1,000,000	1,000,000	1,000,000
經常費	1,000,000	1,000,000	1,000,000	1,000,000
諸負擔	1,000,000	1,000,000	1,000,000	1,000,000
臨時費	1,000,000	1,000,000	1,000,000	1,000,000
其他	1,000,000	1,000,000	1,000,000	1,000,000
計	1,000,000	1,000,000	1,000,000	1,000,000

明治三十五年

總計	彰化		嘉義		台南		鳳山		阿猴		春恒	
	二 庄 圳	八 大 義 人 計	六 斗 圳	白 水 溪 頭 計	水 頭 計	港 頭 計	臺 南 計	鳳 山 計	阿 猴 計	春 恒 計	恒 龍 計	總 計
田園 灌溉 數	5,000	5,000	5,000	5,000	5,000	5,000	5,000	5,000	5,000	5,000	5,000	5,000
水租	1,000,000	1,000,000	1,000,000	1,000,000	1,000,000	1,000,000	1,000,000	1,000,000	1,000,000	1,000,000	1,000,000	1,000,000
田賦	1,000,000	1,000,000	1,000,000	1,000,000	1,000,000	1,000,000	1,000,000	1,000,000	1,000,000	1,000,000	1,000,000	1,000,000
大役	1,000,000	1,000,000	1,000,000	1,000,000	1,000,000	1,000,000	1,000,000	1,000,000	1,000,000	1,000,000	1,000,000	1,000,000
其他	1,000,000	1,000,000	1,000,000	1,000,000	1,000,000	1,000,000	1,000,000	1,000,000	1,000,000	1,000,000	1,000,000	1,000,000
寄附金	1,000,000	1,000,000	1,000,000	1,000,000	1,000,000	1,000,000	1,000,000	1,000,000	1,000,000	1,000,000	1,000,000	1,000,000
前年度移入金	1,000,000	1,000,000	1,000,000	1,000,000	1,000,000	1,000,000	1,000,000	1,000,000	1,000,000	1,000,000	1,000,000	1,000,000
臨時費	1,000,000	1,000,000	1,000,000	1,000,000	1,000,000	1,000,000	1,000,000	1,000,000	1,000,000	1,000,000	1,000,000	1,000,000
其他	1,000,000	1,000,000	1,000,000	1,000,000	1,000,000	1,000,000	1,000,000	1,000,000	1,000,000	1,000,000	1,000,000	1,000,000
計	1,000,000	1,000,000	1,000,000	1,000,000	1,000,000	1,000,000	1,000,000	1,000,000	1,000,000	1,000,000	1,000,000	1,000,000
經常費	1,000,000	1,000,000	1,000,000	1,000,000	1,000,000	1,000,000	1,000,000	1,000,000	1,000,000	1,000,000	1,000,000	1,000,000
諸負擔	1,000,000	1,000,000	1,000,000	1,000,000	1,000,000	1,000,000	1,000,000	1,000,000	1,000,000	1,000,000	1,000,000	1,000,000
臨時費	1,000,000	1,000,000	1,000,000	1,000,000	1,000,000	1,000,000	1,000,000	1,000,000	1,000,000	1,000,000	1,000,000	1,000,000
其他	1,000,000	1,000,000	1,000,000	1,000,000	1,000,000	1,000,000	1,000,000	1,000,000	1,000,000	1,000,000	1,000,000	1,000,000
計	1,000,000	1,000,000	1,000,000	1,000,000	1,000,000	1,000,000	1,000,000	1,000,000	1,000,000	1,000,000	1,000,000	1,000,000

圖ノ向風及壓氣温氣

均 平 年 各

風向
ノ以テ
ノ風向ノ
ノ多ク
ノ示ス
ノ示ス

氣壓
ノ長短ハ
ノ百分率
ノ示ス

氣温
(Cハ攝氏
Fハ華氏)

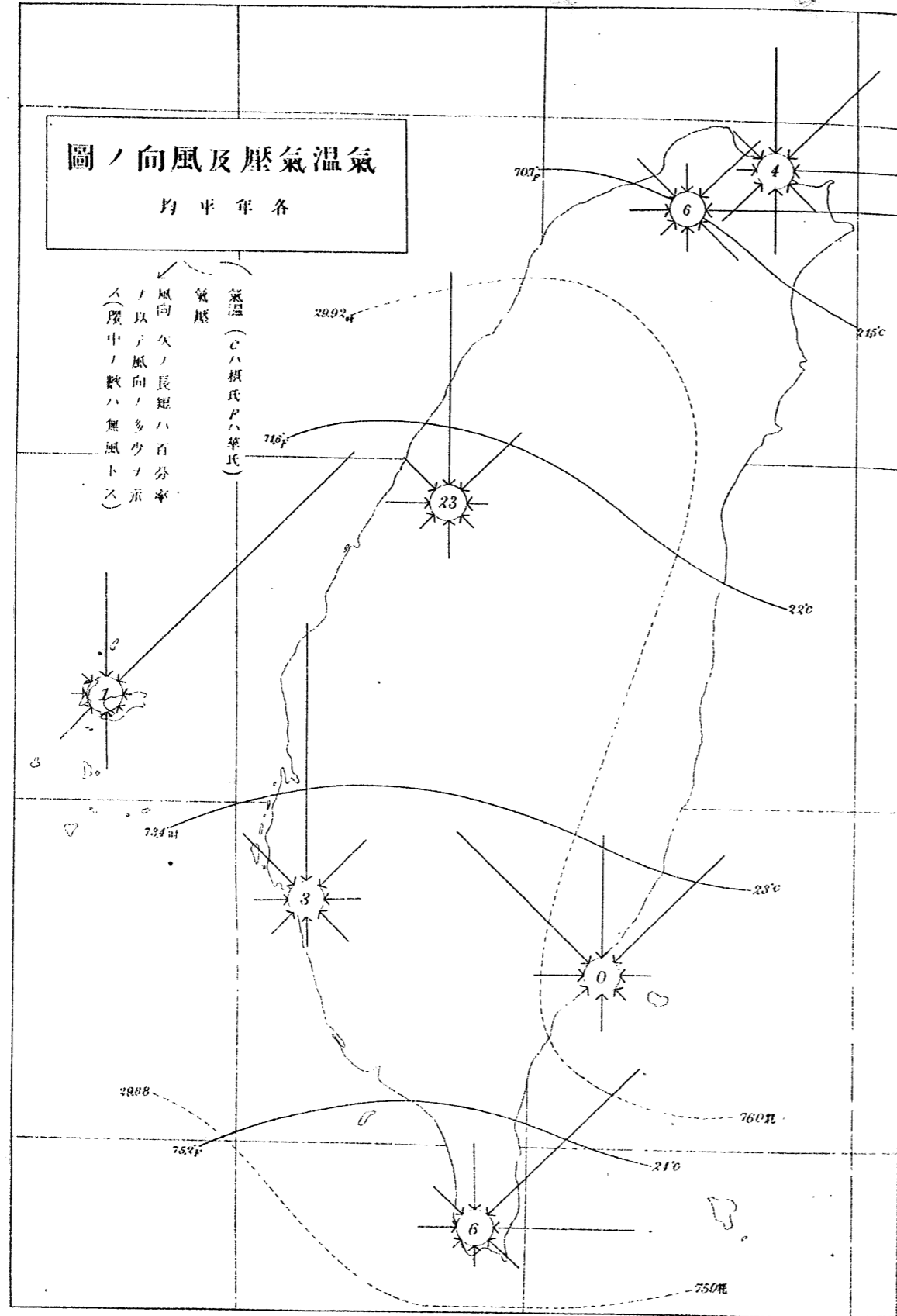

雨量圖

明治三十三年七月

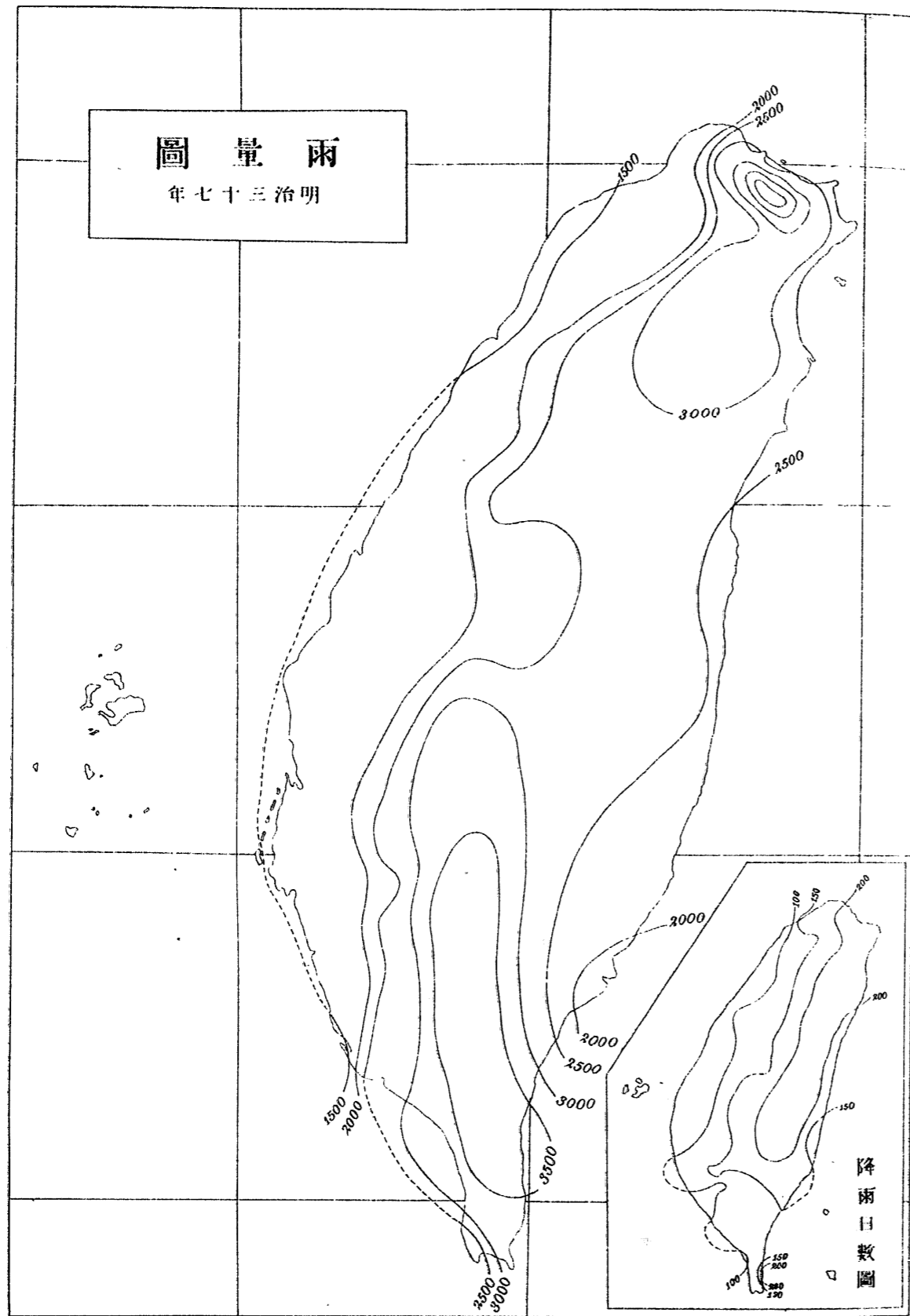

降雨日数圖

氣象

第一二

測候所名稱及位置

明治三十七年十二月三十一日

名稱	位置		海面上晴雨計ノ位置	標準時	觀測開始年月日	距離
	所在地	經緯				
臺北測候所	臺北	二五°〇二' 一二〇°〇二'	九三米	西部標準時	明治二十九年八月十日	一〇四
臺中測候所	臺中	二四°〇九' 一二〇°〇九'	七二〇	同	同	一〇四
臺南測候所	臺南	二二°〇八' 一二〇°〇八'	一四三	同	同	一〇四
臺東測候所	臺東	二二°〇八' 一二〇°〇八'	九九	同	同	一〇四
恒春測候所	恒春	二二°〇四' 一二〇°〇四'	〇五	同	同	一〇四
澎湖島測候所	澎湖島	二二°二四' 一二〇°二四'	一一〇	同	同	一〇四
社寮島觀測所	基隆社寮島	二二°四九' 一二〇°四九'	四五	同	同	一〇四

第一二

平均氣壓 (托)

明治三十七年

測候所	平均氣壓 (托)												
	一月	二月	三月	四月	五月	六月	七月	八月	九月	十月	十一月	十二月	全年
臺北	七六·六	七六·四	七六·三	七六·二	七六·一	七六·〇	七五·九	七五·八	七五·七	七五·六	七五·五	七五·四	七五·三
臺中	七六·四	七六·三	七六·二	七六·一	七六·〇	七五·九	七五·八	七五·七	七五·六	七五·五	七五·四	七五·三	七五·二
臺南	七六·二	七六·一	七六·〇	七五·九	七五·八	七五·七	七五·六	七五·五	七五·四	七五·三	七五·二	七五·一	七五·〇
臺東	七六·〇	七五·九	七五·八	七五·七	七五·六	七五·五	七五·四	七五·三	七五·二	七五·一	七五·〇	七四·九	七四·八
恒春	七五·八	七五·七	七五·六	七五·五	七五·四	七五·三	七五·二	七五·一	七五·〇	七四·九	七四·八	七四·七	七四·六
澎湖島	七五·六	七五·五	七五·四	七五·三	七五·二	七五·一	七五·〇	七四·九	七四·八	七四·七	七四·六	七四·五	七四·四
最高	同上月日	同上月日	同上月日	同上月日	同上月日	同上月日	同上月日	同上月日	同上月日	同上月日	同上月日	同上月日	同上月日
最低	同上月日	同上月日	同上月日	同上月日	同上月日	同上月日	同上月日	同上月日	同上月日	同上月日	同上月日	同上月日	同上月日

氣象

測候所名稱及位置 平均氣壓

一九五

測候所	一月	二月	三月	四月	五月	六月	七月	八月	九月	十月	十一月	十二月	全年最高	同上月日	全年最低	同上月日
社察島	七六二	七六九	七七一	七七八	七八〇	七八九	七九七	八〇五	八一三	八二一	八二九	八三六	八五九	七月三十日	七四〇	七月二十七日

一九六

氣壓ハ海面及重力ノ更正ヲ施シタル水銀柱ノ高サヲ精ニテ示ス
各測候所創立以來明治三十六年ニ至ル累年平均ヲ掲クレハ左ノ如シ

測候所 一月二月三月四月五月六月七月八月九月十月十一月十二月全年最高 同上月日 全年最低 同上月日

北	七六五	七七六	七八二	七八九	七八九	七九七	八〇五	八一三	八二一	八二九	八三六	八四三	八六六	七月二十七日	七四〇	七月二十七日
中	七六〇	七七一	七七八	七八九	七八九	七九七	八〇五	八一三	八二一	八二九	八三六	八四三	八六六	七月二十七日	七四〇	七月二十七日
南	七六〇	七七一	七七八	七八九	七八九	七九七	八〇五	八一三	八二一	八二九	八三六	八四三	八六六	七月二十七日	七四〇	七月二十七日
東	七六〇	七七一	七七八	七八九	七八九	七九七	八〇五	八一三	八二一	八二九	八三六	八四三	八六六	七月二十七日	七四〇	七月二十七日
春	七六〇	七七一	七七八	七八九	七八九	七九七	八〇五	八一三	八二一	八二九	八三六	八四三	八六六	七月二十七日	七四〇	七月二十七日
島	七六〇	七七一	七七八	七八九	七八九	七九七	八〇五	八一三	八二一	八二九	八三六	八四三	八六六	七月二十七日	七四〇	七月二十七日

第一三 平均氣温 (攝氏) 明治三十七年

測候所	一月	二月	三月	四月	五月	六月	七月	八月	九月	十月	十一月	十二月	全年最高	同上月日	全年最低	同上月日
臺臺臺	一五〇	一六一	一六四	一七八	一七五	一八二	一八八	一九四	一九八	二〇〇	二〇二	二〇三	二〇六	五月二十二日	一五〇	二月九日
中	一五一	一五九	一七〇	一七五	一八二	一八八	一九四	一九八	二〇〇	二〇二	二〇三	二〇六	五月二十二日	一五〇	二月九日	
南	一六一	一七一	一七〇	一七五	一八二	一八八	一九四	一九八	二〇〇	二〇二	二〇三	二〇六	五月二十二日	一五〇	二月九日	
北	一六〇	一七〇	一七五	一八二	一八八	一九四	一九八	二〇〇	二〇二	二〇三	二〇六	二〇九	五月二十二日	一五〇	二月九日	

社 澎 恒 臺

察湖	一八〇	一八四	一八〇	一八二	一八五	一八八	一九一	一九四	一九七	二〇〇	二〇二	二〇三	二〇六	七月二十六日	一七〇	二月十日
島	一八〇	一八四	一八〇	一八二	一八五	一八八	一九一	一九四	一九七	二〇〇	二〇二	二〇三	二〇六	七月二十六日	一七〇	二月十日
島	一八〇	一八四	一八〇	一八二	一八五	一八八	一九一	一九四	一九七	二〇〇	二〇二	二〇三	二〇六	七月二十六日	一七〇	二月十日
島	一八〇	一八四	一八〇	一八二	一八五	一八八	一九一	一九四	一九七	二〇〇	二〇二	二〇三	二〇六	七月二十六日	一七〇	二月十日

累年平均ヲ掲クレハ次ノ如シ

測候所 一月二月三月四月五月六月七月八月九月十月十一月十二月全年最高 同上月日 全年最低 同上月日

臺臺臺	一五〇	一六一	一六四	一七八	一七五	一八二	一八八	一九四	一九八	二〇〇	二〇二	二〇三	二〇六	五月二十二日	一五〇	二月九日
中	一五一	一五九	一七〇	一七五	一八二	一八八	一九四	一九八	二〇〇	二〇二	二〇三	二〇六	五月二十二日	一五〇	二月九日	
南	一六一	一七一	一七〇	一七五	一八二	一八八	一九四	一九八	二〇〇	二〇二	二〇三	二〇六	五月二十二日	一五〇	二月九日	
東	一六一	一七一	一七〇	一七五	一八二	一八八	一九四	一九八	二〇〇	二〇二	二〇三	二〇六	五月二十二日	一五〇	二月九日	
春	一六一	一七一	一七〇	一七五	一八二	一八八	一九四	一九八	二〇〇	二〇二	二〇三	二〇六	五月二十二日	一五〇	二月九日	
島	一六一	一七一	一七〇	一七五	一八二	一八八	一九四	一九八	二〇〇	二〇二	二〇三	二〇六	五月二十二日	一五〇	二月九日	

第一四 最高平均氣温 (攝氏) 明治三十七年

測候所	一月	二月	三月	四月	五月	六月	七月	八月	九月	十月	十一月	十二月	全年
臺臺	一八七	一九〇	一九六	一九九	二〇九	二一八	二二七	二三〇	二三三	二三三	二三三	二三三	二三三
中	一八七	一九〇	一九六	一九九	二〇九	二一八	二二七	二三〇	二三三	二三三	二三三	二三三	二三三

平均氣温 最高平均氣温

一九七

測候所	累年平均ヲ掲クレハ左ノ如シ				
	一月	二月	三月	四月	五月
臺北	一三・三	一三・三	一四・九	一五・五	一六・七
臺南	一三・四	一三・五	一三・七	一三・三	一三・三
臺東	一三・九	一三・三	一三・八	一三・三	一三・二
恒春	一七・〇	一五・二	一〇・六	一四・四	一八・九
澎湖	一七・〇	一五・二	一〇・六	一四・四	一八・九
社寮	一五・〇	一〇・三	一〇・〇	一四・〇	一八・八
全年	一三・三	一三・三	一三・三	一三・三	一三・三

測候所	累年平均ヲ掲クレハ左ノ如シ				
	一月	二月	三月	四月	五月
臺北	一五・六	一七・二	一七・三	一七・八	一八・四
臺南	一五・五	一七・四	一七・九	一八・五	一九・〇
臺東	一五・六	一七・五	一八・〇	一八・五	一九・〇
恒春	一八・五	一七・三	一七・八	一八・九	一九・〇
澎湖	一八・五	一七・三	一七・八	一八・九	一九・〇
社寮	一六・〇	一七・三	一七・三	一七・七	一八・九
全年	一五・六	一七・二	一七・三	一七・八	一八・四

第二五

最低平均氣温 (攝氏)

明治三十七年

測候所	一月	二月	三月	四月	五月	六月	七月	八月	九月	十月	十一月	十二月	全年
臺北	一・一	一・一	一・五	一・九	二・四	二・九	三・三	三・七	三・八	三・二	二・七	二・二	二・一
臺南	一・一	一・一	一・五	一・九	二・四	二・九	三・三	三・七	三・八	三・二	二・七	二・二	二・一
臺東	一・一	一・一	一・五	一・九	二・四	二・九	三・三	三・七	三・八	三・二	二・七	二・二	二・一
恒春	一・七	一・七	一・七	一・七	一・七	一・七	一・七	一・七	一・七	一・七	一・七	一・七	一・七
澎湖	一・七	一・七	一・七	一・七	一・七	一・七	一・七	一・七	一・七	一・七	一・七	一・七	一・七
社寮	一・七	一・七	一・七	一・七	一・七	一・七	一・七	一・七	一・七	一・七	一・七	一・七	一・七
全年	一・一	一・一	一・五	一・九	二・四	二・九	三・三	三・七	三・八	三・二	二・七	二・二	二・一

測候所	累年平均ヲ掲クレハ左ノ如シ				
	一月	二月	三月	四月	五月
臺北	一三・三	一三・三	一四・九	一五・五	一六・七
臺南	一三・四	一三・五	一三・七	一三・三	一三・三
臺東	一三・九	一三・三	一三・八	一三・三	一三・二
恒春	一七・〇	一五・二	一〇・六	一四・四	一八・九
澎湖	一七・〇	一五・二	一〇・六	一四・四	一八・九
社寮	一五・〇	一〇・三	一〇・〇	一四・〇	一八・八
全年	一三・三	一三・三	一三・三	一三・三	一三・三

測候所	累年平均ヲ掲クレハ左ノ如シ				
	一月	二月	三月	四月	五月
臺北	一三・三	一三・三	一四・九	一五・五	一六・七
臺南	一三・四	一三・五	一三・七	一三・三	一三・三
臺東	一三・九	一三・三	一三・八	一三・三	一三・二
恒春	一七・〇	一五・二	一〇・六	一四・四	一八・九
澎湖	一七・〇	一五・二	一〇・六	一四・四	一八・九
社寮	一五・〇	一〇・三	一〇・〇	一四・〇	一八・八
全年	一三・三	一三・三	一三・三	一三・三	一三・三

第一六

最高氣温ノ極數 (攝氏)

明治三十七年

氣象

最低平均氣温 最高氣温ノ極數



測候所	累年平均ヲ掲クレハ左ノ如シ				
	一月	二月	三月	四月	五月
臺北	二四九	二六九	二六九	二七二	二七五
臺南	二七三	二八九	二七二	二七五	二七五
臺東	二六六	二七五	二九五	二六三	二六四
恒春	二五九	二七一	二七五	二七〇	二七二
澎湖	二二五	二六九	二八七	二九一	二九二
社寮	二二九	二六〇	二八一	二九六	二九〇
全年	二五九	二六九	二七二	二七五	二七五

第一七 最低氣温ノ極數 (攝氏)

測候所 一月 二月 三月 四月 五月 六月 七月 八月 九月 十月 十一月 十二月 全年

測候所	累年平均ヲ掲クレハ左ノ如シ				
	一月	二月	三月	四月	五月
臺北	二七〇	二五二	二八七	二九〇	二九六
臺南	二九七	二八四	二九七	二九八	二九八
臺東	二七三	二八八	二九七	二九七	二九八
恒春	二八七	二七八	二九七	二九七	二九八
澎湖	二四六	二八二	二九七	二九七	二九八
社寮	二四六	二八二	二九七	二九七	二九八
全年	二七〇	二五二	二八七	二九〇	二九六

第一八 平均濕度 (%)

測候所 一月 二月 三月 四月 五月 六月 七月 八月 九月 十月 十一月 十二月 全年

測候所	累年平均ヲ掲クレハ左ノ如シ				
	一月	二月	三月	四月	五月
臺北	八〇	四八	一〇一	一七二	一六〇
臺南	七五	四三	一〇六	一三五	一七六
臺東	八五	五八	一〇九	一三五	一七五
恒春	二二六	二二〇	一四四	一四七	一七〇
澎湖	二二九	二二五	一四三	一四九	一七〇
社寮	二二九	二二五	一四三	一四九	一七〇
全年	八〇	四八	一〇一	一七二	一六〇

第一七 最低氣温ノ極數 (攝氏)

測候所 一月 二月 三月 四月 五月 六月 七月 八月 九月 十月 十一月 十二月 全年

測候所	累年平均ヲ掲クレハ左ノ如シ				
	一月	二月	三月	四月	五月
臺北	八九	六八	九九	一二五	一四六
臺南	七五	四三	一〇三	一二七	一五〇
臺東	九三	七五	九四	一二一	一六二
恒春	二二六	二二〇	一四四	一四七	一七〇
澎湖	二二九	二二五	一四三	一四九	一七〇
社寮	二二九	二二五	一四三	一四九	一七〇
全年	八九	六八	九九	一二五	一四六

第一八 平均濕度 (%)

測候所 一月 二月 三月 四月 五月 六月 七月 八月 九月 十月 十一月 十二月 全年

測候所	累年平均ヲ掲クレハ左ノ如シ				
	一月	二月	三月	四月	五月
臺北	八〇	四八	一〇一	一七二	一六〇
臺南	七五	四三	一〇六	一三五	一七六
臺東	八五	五八	一〇九	一三五	一七五
恒春	二二六	二二〇	一四四	一四七	一七〇
澎湖	二二九	二二五	一四三	一四九	一七〇
社寮	二二九	二二五	一四三	一四九	一七〇
全年	八〇	四八	一〇一	一七二	一六〇

測候所	北	中	南	東	春	島	湖	社
一月	八五	八四	八二	八二	八二	八二	八二	八二
二月	七六	八七	八七	八七	八七	八七	八七	八七
三月	九〇	八〇	八〇	八〇	八〇	八〇	八〇	八〇
四月	八〇	八三	八三	八三	八三	八三	八三	八三
五月	八一	八一	八一	八一	八一	八一	八一	八一
六月	八二	八二	八二	八二	八二	八二	八二	八二
七月	八二	八二	八二	八二	八二	八二	八二	八二
八月	八二	八二	八二	八二	八二	八二	八二	八二
九月	七九	八三	八三	八三	八三	八三	八三	八三
十月	七九	八二	八二	八二	八二	八二	八二	八二
十一月	七九	八二	八二	八二	八二	八二	八二	八二
十二月	八二	八二	八二	八二	八二	八二	八二	八二
全年	八二	八二	八二	八二	八二	八二	八二	八二
極數	同上	同上	同上	同上	同上	同上	同上	同上

湿度ハ空氣中ニ水蒸氣飽和シ最モ濕潤シタルモノヲ百ト定メ算出ス
 累年平均ヲ掲ケルハ左ノ如シ

測候所 一月 二月 三月 四月 五月 六月 七月 八月 九月 十月 十一月 十二月 全年 極數

測候所	北	中	南	東	春	島	湖	社
一月	八五	八〇	八〇	八〇	八〇	八〇	八〇	八〇
二月	八二	七九	七九	七九	七九	七九	七九	七九
三月	八四	八二	八二	八二	八二	八二	八二	八二
四月	八二	八二	八二	八二	八二	八二	八二	八二
五月	八一	八一	八一	八一	八一	八一	八一	八一
六月	八一	八一	八一	八一	八一	八一	八一	八一
七月	八一	八一	八一	八一	八一	八一	八一	八一
八月	八一	八一	八一	八一	八一	八一	八一	八一
九月	八一	八一	八一	八一	八一	八一	八一	八一
十月	八一	八一	八一	八一	八一	八一	八一	八一
十一月	八一	八一	八一	八一	八一	八一	八一	八一
十二月	八一	八一	八一	八一	八一	八一	八一	八一
全年	八一	八一	八一	八一	八一	八一	八一	八一
極數	同上	同上	同上	同上	同上	同上	同上	同上

第一九 雨雪ノ總量(耗) 明治三十七年

測候所	北	中	南	東	春	島	湖	社
一月	八二九	三九四	三九四	三九四	三九四	三九四	三九四	三九四
二月	三〇三	一三四	一三四	一三四	一三四	一三四	一三四	一三四
三月	四八七	一八八	一八八	一八八	一八八	一八八	一八八	一八八
四月	四〇〇	一八	一八	一八	一八	一八	一八	一八
五月	四〇〇	一八	一八	一八	一八	一八	一八	一八
六月	四〇〇	一八	一八	一八	一八	一八	一八	一八
七月	四〇〇	一八	一八	一八	一八	一八	一八	一八
八月	四〇〇	一八	一八	一八	一八	一八	一八	一八
九月	四〇〇	一八	一八	一八	一八	一八	一八	一八
十月	四〇〇	一八	一八	一八	一八	一八	一八	一八
十一月	四〇〇	一八	一八	一八	一八	一八	一八	一八
十二月	四〇〇	一八	一八	一八	一八	一八	一八	一八
全年	四〇〇	一八	一八	一八	一八	一八	一八	一八
極數	同上	同上	同上	同上	同上	同上	同上	同上

雨雪ノ量ハ降水量ノ深サヲ耗ニテ示シ其最多ハ二十四時間乃チ一日中ニ於ケル雨雪ノ最モ多キモノヲ掲載ス
 累年平均ヲ掲ケルハ左ノ如シ

測候所	北	中	南	東	春	島	湖	社
一月	八三九	二五五	二五五	二五五	二五五	二五五	二五五	二五五
二月	三〇三	一三四	一三四	一三四	一三四	一三四	一三四	一三四
三月	四八七	一八八	一八八	一八八	一八八	一八八	一八八	一八八
四月	四〇〇	一八	一八	一八	一八	一八	一八	一八
五月	四〇〇	一八	一八	一八	一八	一八	一八	一八
六月	四〇〇	一八	一八	一八	一八	一八	一八	一八
七月	四〇〇	一八	一八	一八	一八	一八	一八	一八
八月	四〇〇	一八	一八	一八	一八	一八	一八	一八
九月	四〇〇	一八	一八	一八	一八	一八	一八	一八
十月	四〇〇	一八	一八	一八	一八	一八	一八	一八
十一月	四〇〇	一八	一八	一八	一八	一八	一八	一八
十二月	四〇〇	一八	一八	一八	一八	一八	一八	一八
全年	四〇〇	一八	一八	一八	一八	一八	一八	一八
極數	同上	同上	同上	同上	同上	同上	同上	同上

社蔡島ハ明治三十年四月ヨリ觀測ヲ開始シタルニ依リ同年一月ヨリ三月迄三箇月間ノ觀測ヲ闕ク

氣象 雨雪ノ總量

第二〇 風ノ速度 (毎秒米)

測候所		一月 二月 三月 四月 五月 六月 七月 八月 九月 十月 十一月 十二月 全年					極數	同上			
社	澎湖	臺東	臺南	臺中	臺北	全年	極數	同上			
								一月	二月	三月	四月
澎湖	八	六	五	四	三	二			
澎湖	八	六	五	四	三	二			
澎湖	八	六	五	四	三	二			
澎湖	八	六	五	四	三	二			
澎湖	八	六	五	四	三	二			
澎湖	八	六	五	四	三	二			
澎湖	八	六	五	四	三	二			
澎湖	八	六	五	四	三	二			
澎湖	八	六	五	四	三	二			
澎湖	八	六	五	四	三	二			

累年平均ヲ掲ケレハ左ノ如シ

測候所 一月 二月 三月 四月 五月 六月 七月 八月 九月 十月 十一月 十二月 全年 極數

測候所		一月 二月 三月 四月 五月 六月 七月 八月 九月 十月 十一月 十二月 全年												極數	同上
社	澎湖	臺東	臺南	臺中	臺北	全年	極數	同上							
								一月	二月	三月	四月	五月	六月	七月	八月
澎湖	五	六	五	四	三	二							
澎湖	五	六	五	四	三	二							
澎湖	五	六	五	四	三	二							
澎湖	五	六	五	四	三	二							
澎湖	五	六	五	四	三	二							
澎湖	五	六	五	四	三	二							
澎湖	五	六	五	四	三	二							
澎湖	五	六	五	四	三	二							
澎湖	五	六	五	四	三	二							
澎湖	五	六	五	四	三	二							

第二一 平均雲量 (自零至十)

測候所		一月 二月 三月 四月 五月 六月 七月 八月 九月 十月 十一月 十二月 全年																
社	澎湖	臺東	臺南	臺中	臺北	全年	...											
							澎湖	八	七	六	五	四	三	...				
澎湖	八	七	六	五	四	三	...											
澎湖	八	七	六	五	四	三	...											
澎湖	八	七	六	五	四	三	...											
澎湖	八	七	六	五	四	三	...											
澎湖	八	七	六	五	四	三	...											
澎湖	八	七	六	五	四	三	...											
澎湖	八	七	六	五	四	三	...											
澎湖	八	七	六	五	四	三	...											
澎湖	八	七	六	五	四	三	...											

雲量ハ滿天雲ナキヲ零トシ滿天雲アルヲ十トナシ其多少ヲ示ス 累年平均ヲ掲ケレハ左ノ如シ

測候所 一月 二月 三月 四月 五月 六月 七月 八月 九月 十月 十一月 十二月 全年

測候所		一月 二月 三月 四月 五月 六月 七月 八月 九月 十月 十一月 十二月 全年																
社	澎湖	臺東	臺南	臺中	臺北	全年	...											
							澎湖	八	七	六	五	四	三	...				
澎湖	八	七	六	五	四	三	...											
澎湖	八	七	六	五	四	三	...											
澎湖	八	七	六	五	四	三	...											
澎湖	八	七	六	五	四	三	...											
澎湖	八	七	六	五	四	三	...											
澎湖	八	七	六	五	四	三	...											
澎湖	八	七	六	五	四	三	...											
澎湖	八	七	六	五	四	三	...											
澎湖	八	七	六	五	四	三	...											

明治三十七年

同上

明治三十七年

同上

測候所 雨 雪 霰 雹 電 雷 霧 霜 快 晴 曇 暴 風

社 察 島 二九 三〇 六〇 三二 三三 三三 三二

第二四

風ノ方向

明治三十七年

測候所	風ノ方向										平均
	北	北北東	北東	東	東南	南	南南西	南西	西	西北	
北	二	二	二	二	二	二	二	二	二	二	北七九
北北東	二	二	二	二	二	二	二	二	二	二	北一五四
北東	二	二	二	二	二	二	二	二	二	二	北一五四
東	二	二	二	二	二	二	二	二	二	二	北一五四
東南	二	二	二	二	二	二	二	二	二	二	北一五四
南	二	二	二	二	二	二	二	二	二	二	北一五四
南南西	二	二	二	二	二	二	二	二	二	二	北一五四
南西	二	二	二	二	二	二	二	二	二	二	北一五四
西	二	二	二	二	二	二	二	二	二	二	北一五四
西北	二	二	二	二	二	二	二	二	二	二	北一五四
西北北	二	二	二	二	二	二	二	二	二	二	北一五四
西北北西	二	二	二	二	二	二	二	二	二	二	北一五四
西北北西靜穩	二	二	二	二	二	二	二	二	二	二	北一五四
平均	二	二	二	二	二	二	二	二	二	二	北一五四

風ノ方向ハ十六方位ニ區別シ其ノ觀測回數ノ百分率ヲ記シ又平均方向ハ風ノ速度ニ拘ラス
 觀測回數ニ依リ算出シタルモノヲ掲ク
 累年平均ヲ掲クレハ左ノ如シ

測候所	風ノ方向									
	北	北北東	北東	東	東南	南	南南西	南西	西	西北
北	三	三	三	三	三	三	三	三	三	三
北北東	三	三	三	三	三	三	三	三	三	三
北東	三	三	三	三	三	三	三	三	三	三
東	三	三	三	三	三	三	三	三	三	三
東南	三	三	三	三	三	三	三	三	三	三
南	三	三	三	三	三	三	三	三	三	三
南南西	三	三	三	三	三	三	三	三	三	三
南西	三	三	三	三	三	三	三	三	三	三
西	三	三	三	三	三	三	三	三	三	三
西北	三	三	三	三	三	三	三	三	三	三
西北北	三	三	三	三	三	三	三	三	三	三
西北北西	三	三	三	三	三	三	三	三	三	三
西北北西靜穩	三	三	三	三	三	三	三	三	三	三
平均	三	三	三	三	三	三	三	三	三	三

戸口

第二五 現住戸口累年比較

毎年十二月三十一日

年次	戸口				合計	人				合計
	内地人	本島人	生蕃人	外國人		内地人	本島人	生蕃人	外國人	
明治三十六年	一六、四一六	五三、三〇八	二〇、二〇八	七、六五五	五〇、九四四	二、八七一	六、四四一	一〇、二、九七九	四、五二二	三、〇三〇
同三十五年	一五、〇六四	五三、一八〇	一八、七六六	五、三三〇	四七、〇六二	二、八五五	〇、八四四	九七、九五〇	四、六五五	三、〇四七
同三十四年	一三、七七一	五二、六八五	一八、四二四	六、三三六	四二、一六六	二、七八八	六、三三三	九四、三二五	六、〇三四	二、九三二
同三十三年	一一、〇四八	五二、〇二四	一八、四八二	四、六六九	三七、九五四	二、七〇七	三、三三三	九三、五九七	五、三三三	二、八四六
同三十二年	八、三二二	五一、二二六	一九、九六〇	四、七九九	三三、一一〇	二、六二五	七、〇九九	九二、三三三	一、二九九	二、七五九
同三十一年	七、三九八	五一、三、八四九	一九、六九八	五、三六、九四五	二、五八五	二、五八七	八、四八八	七六、六六三	七、六六三	二、六九〇
同三十年	三、三三七	五三、三、九七七	二二、三九三	五、五九、七二七	一六、三二二	二、六九九	一、三三三	八三、一〇〇	?	?
同二十九年	二、一七〇	五二、九、九六一	?	?	一〇、五八四	二、五七七	一、〇四四	?	?	?

本表ハ臺灣駐在ノ軍隊員ヲ算入セス以下戸口ニ關スル諸表皆同シ
 明治三十一年ハ宜蘭廳ノ蕃社戸口竝臺南縣東港潮州庄阿猴ノ三辨務署ノ調査ヲ闕ク以下諸表亦同シ
 明治二十九年及同三十一年ヨリ同三十五年迄ハ紅頭嶼ノ調査ヲ闕ク以下諸表亦同シ
 明治三十五年桃仔園廳ハ生蕃人ノ調査ヲ闕クニ依リ假ニ同三十四年ノ事實ヲ算入セリ以下諸表亦同シ
 本表ノ外本島人ニシテ明治三十二年ニ二萬七千九百九十六人同三十一年ニ六千三百八十七人同三十年ニ七千三百八十七人同二十九年ニ四萬九千三百三十二人内地人ニシテ同二十九年ニ千九百五十一人ノ男女區別ナキモノ及同二十九年ニハ内地人本島人ノ別不詳ノモノ三萬九千九百六十八人アリ以下諸表亦同シ
 本表一戸ニ付人口及本島人千ニ付内地人ノ比例ヲ掲クレハ左ノ如シ

戸口 現住戸口累年比較

年次	一月二付人口			本島人 三付内地	年次	一月二付人口			本島人 三付内地	
	内地人	本島人	生蕃人			外国人	合計	内地人		本島人
明治三十六年	320	540	520	589	532	1774	499	523	499	523
同三十五年	322	537	533	578	533	1648	506	504	488	501
同三十四年	306	530	522	949	524	1520	488	505	367	500
同三十三年	303	520	517	1126	517	1402	488	486	?	486

第二六 靜態總表ノ一 (現住戸數)

明治三十六年十二月三十一日

地方	内地人		本島人	生蕃人	外国人	合計
	男	女				
本島	6,051	4,857	522	551	1,100	11,981
北基隆	1,098	1,765	70	188	388	3,329
宜蘭	434	2,991	892	2,326	845	6,682
深坑	175	814	92	845	1,012	2,084
桃仔園	295	2,951	846	3,092	3,938	7,884
新竹	559	2,903	799	3,038	3,837	7,674
區計	862	5,000	2,627	5,822	8,449	16,898
中彰	1,040	3,077	471	2,061	2,532	5,572
苗栗	397	5,010	189	3,338	3,527	8,914
彰化	155	1,243	156	50	411	2,165
南投	155	1,243	156	50	411	2,165
總計	16,426	11,320	2,098	7,655	9,753	26,182

地方	内地人		本島人	生蕃人	外国人	合計
	男	女				
本島	4,491	4,020	477	411	888	9,407
區計	2,555	1,579	266	165	431	4,557
南嘉	646	4,121	133	206	360	5,166
嘉水	397	4,169	188	566	754	5,917
南義	249	4,381	144	780	924	5,554
總計	7,395	5,220	888	1,177	1,000	14,680

第二七 靜態總表ノ二 (現住人口)

明治三十六年十二月三十一日

地方	内地人		本島人	生蕃人	外国人	合計
	男	女				
本島	10,672	7,633	1,829	2,733	3,562	14,827
北基隆	1,775	2,607	733	1,881	2,614	6,800
宜蘭	657	4,549	1,051	4,492	5,543	10,699
深坑	273	1,331	404	1,942	2,315	4,050
桃仔園	418	4,233	1,011	4,242	5,253	9,684
新竹	882	4,033	1,189	4,222	5,411	10,313
區計	1,767	11,622	4,688	14,727	18,415	34,832
中彰	1,387	6,699	711	6,557	950	15,344
苗栗	1,833	11,355	3,068	8,480	19,577	24,925
彰化	616	4,104	1,498	2,731	3,247	8,561
南投	328	1,833	374	684	858	2,580
斗六	852	4,366	1,138	974	2,112	6,332
區計	3,016	21,957	7,791	24,547	28,646	51,713
總計	13,688	29,580	8,479	16,274	19,065	57,506

戸口 現住戸數 現住人口

地方	内地人		本島人		生蕃人		外國人		
	男	女	男	女	男	女	男	女	
本島	嘉義		71,033	85,990	65,500	—	—	—	—
	鹽水港		5,960	9,031	8,655	—	—	—	—
	嘉南		2,811	4,077	3,780	—	—	—	—
	斗南		2,149	3,297	3,105	—	—	—	—
	彰化		6,738	9,988	9,384	—	—	—	—
	苗栗		6,738	9,988	9,384	—	—	—	—
	中投		6,738	9,988	9,384	—	—	—	—
	南港		7,178	10,927	10,250	—	—	—	—
	嘉南		4,997	7,356	6,969	—	—	—	—
	同		—	—	—	—	—	—	—
本島	基隆		5,960	9,031	8,655	—	—	—	—
	宜蘭		5,960	9,031	8,655	—	—	—	—
	深坑		4,799	7,158	6,764	—	—	—	—
	桃園		6,392	9,541	9,147	—	—	—	—
	新竹		6,392	9,541	9,147	—	—	—	—
	計		65,500	99,959	95,000	—	—	—	—
	總計		111,533	145,949	139,950	—	—	—	—
	澎湖		8,540	12,810	12,215	—	—	—	—
	澎湖		8,540	12,810	12,215	—	—	—	—
	澎湖		8,540	12,810	12,215	—	—	—	—
本島	基隆		6,991	10,482	9,887	—	—	—	—
	宜蘭		6,991	10,482	9,887	—	—	—	—
	深坑		5,830	8,680	8,286	—	—	—	—
	桃園		7,423	11,173	10,779	—	—	—	—
	新竹		7,423	11,173	10,779	—	—	—	—
	計		111,533	145,949	139,950	—	—	—	—
	總計		111,533	145,949	139,950	—	—	—	—
	澎湖		8,540	12,810	12,215	—	—	—	—
	澎湖		8,540	12,810	12,215	—	—	—	—
	澎湖		8,540	12,810	12,215	—	—	—	—

又人種別百分比比例ヲ掲クレハ左ノ如シ

現住人口

地方	内地人		本島人		生蕃人		外國人		
	男	女	男	女	男	女	男	女	
本島	嘉義		71,033	85,990	65,500	—	—	—	—
	鹽水港		5,960	9,031	8,655	—	—	—	—
	嘉南		2,811	4,077	3,780	—	—	—	—
	斗南		2,149	3,297	3,105	—	—	—	—
	彰化		6,738	9,988	9,384	—	—	—	—
	苗栗		6,738	9,988	9,384	—	—	—	—
	中投		6,738	9,988	9,384	—	—	—	—
	南港		7,178	10,927	10,250	—	—	—	—
	嘉南		4,997	7,356	6,969	—	—	—	—
	同		—	—	—	—	—	—	—
本島	基隆		5,960	9,031	8,655	—	—	—	—
	宜蘭		5,960	9,031	8,655	—	—	—	—
	深坑		4,799	7,158	6,764	—	—	—	—
	桃園		6,392	9,541	9,147	—	—	—	—
	新竹		6,392	9,541	9,147	—	—	—	—
	計		65,500	99,959	95,000	—	—	—	—
	總計		111,533	145,949	139,950	—	—	—	—
	澎湖		8,540	12,810	12,215	—	—	—	—
	澎湖		8,540	12,810	12,215	—	—	—	—
	澎湖		8,540	12,810	12,215	—	—	—	—
本島	基隆		6,991	10,482	9,887	—	—	—	—
	宜蘭		6,991	10,482	9,887	—	—	—	—
	深坑		5,830	8,680	8,286	—	—	—	—
	桃園		7,423	11,173	10,779	—	—	—	—
	新竹		7,423	11,173	10,779	—	—	—	—
	計		111,533	145,949	139,950	—	—	—	—
	總計		111,533	145,949	139,950	—	—	—	—
	澎湖		8,540	12,810	12,215	—	—	—	—
	澎湖		8,540	12,810	12,215	—	—	—	—
	澎湖		8,540	12,810	12,215	—	—	—	—

本表男百ニ付女ノ比例ヲ掲クレハ左ノ如シ

現住人口

戶口 現住戶口ノ一

二二七

島										本																			
區					區					區					區														
蘭		宜			隆		基			北		北			北		北												
茅利紅二羅頭四浮民員本	仔澤水結東園園洲壯山城	寮筍溝	寮筍溝	寮筍溝	寮筍溝	寮筍溝	寮筍溝	寮筍溝	寮筍溝	寮筍溝	寮筍溝	寮筍溝	寮筍溝	寮筍溝	寮筍溝	寮筍溝	寮筍溝	寮筍溝	寮筍溝										
一	二	三	四	五	六	七	八	九	一〇	一一	一二	一三	一四	一五	一六	一七	一八	一九	二〇	二一	二二	二三	二四	二五	二六	二七	二八	二九	三〇
...

第二八 現住戶口ノ一 (内地人)

明治三十六年十二月三十一日

地方 堡里名	戸數	男	女	計
...
...

島										本										
區					區					區					區					
南		中			北		南		中			北		南		中			北	
蕃	臺	鹽	嘉	斗	南	彰	臺	苗	新	桃	深	宜	計	計	計	計	計	計	計	
...

二二六

小計		島											投					
南嘉義	嘉義西	計	白沙	大坵	布田	海嶼	尖山	大棟	打貓	打貓	西螺	鯉魚	沙連	他里	溪洲	斗六	北港	埔里
二四	四四〇	二五五五	一	六	三〇	二二	二六	二二	四	二二	二四	七二	四四	一七	一五六	一五五	七	六
三五	七二四	五〇一	一	六	二二	二二	二六	二七	六	二二	二八	一一	八二	一九	四二六	三二八	一四	七
一五	五九一	二九五	一	一	一四	六	四	二	四	一八	四	五	三三	一一	二四八	一八三	五	七
五〇	一三二五	七九六	一	七	三三	三八	一八	三〇	六	二二	三三	一六七	一一	三二	六七四	五一	一九	一四

島											水		臺		南								
仁德	仁德	崇德	依仁	文賢	仁里	永寧	新昌	効忠	臺南	西港	蕭壠	佳里	佳里	佳里	佳里	赤山	善化	蘇里	學甲	龍潭	白公	下茄	
一	一	二	一	四	二	五	一	四	二	三	二	二	二	二	四	一	一	一	一	一	一	一	一
一	一	二	二	六	四	六	一	九	三	三	三	三	三	三	三	三	三	三	三	三	三	三	三
一	一	二	二	一〇	五	九	二	八	三	三	三	三	三	三	三	三	三	三	三	三	三	三	三

中											臺		地方						
武東	沙連	集北	北投	南投	二林	深林	東螺	東螺	武東	武東	燕霧	燕霧	二林	馬芝	貓羅	線西	線東	大肚	臺中
二	五	二	二	六	三	一	四	七	二	二	二	八	一	七	一	一	一	一	一
六	五	二	二	一	一	二	六	一	一	一	三	二	一	八	二	一	一	一	一
二	五	六	一	一	七	七	四	六	一	一	二	七	四	六	一	一	一	一	一
八	一〇	三	一	二	二	二	一〇	一	二	二	五	一	一	一	一	一	一	一	一

南											嘉		地方						
下茄	下茄	下茄	下茄	下茄	下茄	下茄	下茄	下茄	下茄	下茄	下茄	下茄	下茄	下茄	下茄	下茄	下茄	下茄	下茄
二	三	五	一	一	一	一	一	一	一	一	一	一	一	一	一	一	一	一	一
三	八	四	二	二	二	二	二	二	二	二	二	二	二	二	二	二	二	二	二
二	二	一	一	一	一	一	一	一	一	一	一	一	一	一	一	一	一	一	一
三	一〇	四	二	二	二	二	二	二	二	二	二	二	二	二	二	二	二	二	二

戶口 現住戶口ノ一

島																			
山						鳳			蔡		蕃								
興隆外里	半屏里	仁壽下里	仁壽上里	維新里	長治二圖里	文賢里ノ内	嘉祥外里	觀音上里	觀音中里	觀音下里	小竹上里	小竹下里	鳳山上里	鳳山下里	大竹里	計	保西里		
六	一	二六	三三	三三	二二	四	四	二七	一一	三	七	六	三	三	三五	一	一		
七	二	二八一	四五	五	四三	五	八	三	二七	二	二	一	八	四	五九	二	一		
六	一	一〇三	三二	一	二	一	一	二	二	一	五	一	二	二	五〇	一	一		
一三	二	三九四	七	五	五九	七	九	四	五〇	二	四	一六	九	六	一〇九七	一	一		
島湖				西澎				東臺				小		春					
島吉貝	島鎮海	島沙赤	島白瓦	島通梁	島西嶼	島火燒	島紅頭	島蓮鄉	島新鄉	島奉鄉	島廣鄉	島南鄉	島萃芒	島上蕃	島下蕃	島嘉禾	島善餘	島興文	
九	一	八	二	二	四	一	一	四	五	三	一八	一一	四六	一	三	一〇	一〇	六	一三
一	一	一	二	二	八	三	四	七	一〇	六	二	二	七	一	三	一	一	六	一七
一〇	一	五	三	一	四	一	一	二	七	九	一	九	四	一	二	五	四	八	一
二	一	一七	五	三	一	一	一	四	九	一〇	六	九	三	四	三	一	一	一〇	二五

1111

本南																						
南						臺			地方													
歸仁北里	歸仁南里	外新豐里	內新豐里	外新化南里	楠梓仙溪西里	新化東里	新化西里	新化北里	善化里東堡ノ内	善化里西堡ノ内	安定里東堡	新化里西堡	內武定里	廣儲西里	廣儲東里	大目降里	外武定里	永康下里	永康上里	長興上里	長興下里	
一	一	二	二	三	四	一	八	一	八	二七	六	一	一	一	一	一	一	一	一	一	一	一
三	一	二	二	五	四	一	九	一	八	三	九	一	一	一	一	一	一	一	一	一	一	一
一	一	一	一	一	一	一	一	一	一	一	一	一	一	一	一	一	一	一	一	一	一	一
三	一	三	二	五	四	一	九	一	八	三	九	一	一	一	一	一	一	一	一	一	一	一
三	一	三	二	五	四	一	九	一	八	三	九	一	一	一	一	一	一	一	一	一	一	一
本南												地方										
仁壽里	永靖里	咸昌里	泰慶里	長樂里	安厚里	至厚里	德化里	宣化里	恒化里	猴球嶼	阿西里	阿西里	阿西里	鳳山赤	鳳山赤							
一	九	一	一	一	一	一	一	一	一	一	一	一	一	一	一							
三	八	一	一	一	一	一	一	一	一	一	一	一	一	一	一							
一	五	一	一	一	一	一	一	一	一	一	一	一	一	一	一							
四	三	一	一	一	一	一	一	一	一	一	一	一	一	一	一							
四	三	一	一	一	一	一	一	一	一	一	一	一	一	一	一							

1110

年次	戸數		年次	戸數	
	男	女		男	女
明治三十五年	五三三〇八	一、五三三〇八	明治三十三年	五三〇、二四一	一、四六三、五五五
明治三十四年	五二、八〇九	一、五三三、四四五	明治三十二年	五二、二六六	一、四七三、九七九
同	五、六八五	一、五〇四、一〇七	同	五、三八四	一、三二四、〇八二
總計	五三三〇八	一、五三三〇八	同	五、三八四	一、三二四、〇八二

表中熟蕃數ヲ掲クレハ左ノ如シ

地方	堡里社名	戸數	人口		地方	堡里社名	戸數	人口	
			男	女				男	女
宜	員山堡	一五	二九	二九	南	合	五七五	一、六〇七	一、六七九
	四圍堡	九	一九	一九		羅漢外門里ノ内	七	一、六四一	一、五九八
	民壯圍堡	三	六	六		嘉祥内里ノ内	二	三〇	三〇
	二結堡	二	四	四		崇德東里ノ内	二〇	五四	五二
	羅東堡	八	一五	一四		羅漢内門里ノ内	三	九六	九二
	浮洲堡	二	四	四		合	二、三〇七	六、〇〇九	五、七三三
	利澤簡堡	九	一八	一八		港西上里ノ内	六	九	一一
	蘭頭圍堡	一〇	二〇	二〇		港西下里	五	一、四九九	一、六一四
	苗粟一堡	二	四	四		港西中里	一	二九	二九
	苗粟二堡	二	四	四		港東中里	一	一〇	一〇
苗粟三堡	三	六	六	港東上里	一	一〇	一〇		
合	六七五	一、三四四	一、三六三	同	三、三三	七、六七	七、〇四五		
大肚中堡社口庄	一	二	二	同	二、三三	七、六七	七、〇四五		

第三〇 現住戸口ノ三 (生蕃人)

明治三十六年十二月三十一日

地方	社數	戸數	人口		地方	社數	戸數	人口			
			男	女				男	女		
中	大肚中堡水程庄	一	二	二	南	埔里社堡	六〇九	一、六五〇	二、〇二八		
	揀東上堡大社	四	一七	一七		合	一、四九	四、〇九	四、〇九		
	合	五	一七	一七		恒	仁壽里	七	一〇	一〇	
	投	修羅岡東下堡ノ内	一	二		二	永靖里	七	一〇	一〇	
	鹽	修羅岡西堡	一	二		二	安慶里	九	一〇	一〇	
	水	修羅岡東頂堡	一	二		二	合	一、二八	一、四〇	一、四〇	
	港	赤山堡ノ内	一	二		二	春	長樂里	一	一	一
	臺	善化里東堡ノ内	一	二		二	合	一、二八	一、四〇	一、四〇	
	南	善化里西堡ノ内	一	二		二	東	南郷巴理衛庄	一	一	一
	合	善化里四堡ノ内	一	二		二	總	計	六、九七	一、八〇八	一、八二二
同	大目降里ノ内	九	一八	一八	同	三十五年	六、九八二	一、七二五	一、七二五		
同	廣儲東里ノ内	六	一七	一七	同	三十四年	七、五七四	一、八七五	一、八七五		
同	外新化南里ノ内	三	七	七	同	三十三年	六、七三六	一、八二七	一、八二七		
同	保東里ノ内	三	七	七	同	三十二年	五、八五三	一、五二二	一、五二二		
同	新化西里ノ内	三	七	七	同	三十一年	三、九七八	一、二八七	一、二八七		
同	楠梓仙溪西里ノ内	七	一八	一八	同	同	三、九七八	一、二八七	一、二八七		

戸口 現住戸口ノ三

戸口	第三二 現住人口ノ疎密																							
	島						本																	
	斗南	彰化	苗栗	新竹	桃園	深坑	宜蘭	基隆	臺北	嘉義	臺南	澎湖												
現住人口ノ疎密	一	二	三	四	五	六	七	八	九	一〇	一一	一二	一	二	三	四	五	六	七	八	九	一〇	一一	一二

年次	戸數		人口	
	男	女	男	女
明治三十三年	四六九	四九三	四六九	四九三
同三十二年	四七九	四九三	四七九	四九三

同	明治	總計	島												地方在留地			
			阿猴						山						臺安	南	清國人	其他外國人
			東	萬	金	港	街	庄	七	島	下	三	前	峇	鳳	南	計	計
三十四年	五〇〇	七二五	
三十五年	五〇〇	七二五	

表中人口アリテ戸數ヲ掲ケサルハ他人ノ雇人トシテ一戸ヲナササルニ依ル次表亦同シ
 明治三十三年以前ハ清國人ト其他外國人トノ區別不詳ノモノアルヲ以テ其合計ヲ左ニ掲ク

年次	一方里ニ付人口		年次	一方里ニ付人口	
	内地人	本島人合計		内地人	本島人合計
明治三十五年	3,278	3,224	明治三十二年	3,230	3,261
明治三十四年	3,107	3,100	明治三十一年	3,175	3,242
明治三十三年	2,835	2,800		3,175	3,242

本表ハ蕃社ヲ除キテ算出ス

第三三

生産的及不生生産的現住人口

各年十二月三十一日

年次	生 産 者		不 生 産 者		合 計	人口百ニ付
	男	女	男	女		
明治三十六年	2,570	2,128	5,646	4,947	9,583	190.9
明治三十五年	2,476	2,044	5,510	4,810	9,320	188.8
明治三十四年	2,354	1,913	5,383	4,671	9,054	185.5
明治三十三年	2,272	1,848	5,287	4,583	8,860	182.2
明治三十二年	2,190	1,781	5,194	4,490	8,684	179.0

同三十一年

本表ハ本島現住者ノ生産力ヲ觀察センカ爲メ年齢級ニ依リ生産者ト不生産者トニ區別シ其消長如何ヲ示スモノナリ但年齢不詳ノモノハ表中ニ含有セズ

明治三十三年及同三十二年ハ宜蘭廳又同三十一年ハ臺中縣下斗六北港ノ兩辦務署並宜蘭臺東兩廳ニ於ケル現住人年齢別ノ調査ヲ闕ク

本表以下現住人ニ係ル諸表ハ蕃人ノ調査ヲ闕ク

第三四

現住人口年齢別

明治三十六年十二月三十一日

年次	生 産 者		不 生 産 者		合 計	人口百ニ付
	男	女	男	女		
明治三十六年	2,570	2,128	5,646	4,947	9,583	190.9
明治三十五年	2,476	2,044	5,510	4,810	9,320	188.8
明治三十四年	2,354	1,913	5,383	4,671	9,054	185.5
明治三十三年	2,272	1,848	5,287	4,583	8,860	182.2
明治三十二年	2,190	1,781	5,194	4,490	8,684	179.0

戸口 生産的及不生生産的現住人口 現住人口年齢別

二三五

二三四

現住人口年齡別

Table of population by age group and year (1899-1911). Columns include year, age group, and population counts for males and females.

一三七

Table of population by age group and year (1912-1927). Columns include year, age group, and population counts for males and females.

一三六

年 齡	生 年 號	内 地		本 島		合 計	
		男	女	男	女	男	女
六十一年	天保十四年	一六六	一四九	一〇一	一〇一	二〇二	二〇二
六十二年	天保十三年	一四一	一三三	一〇一	一〇一	二〇二	二〇二
六十三年	同	一三三	一二九	一〇一	一〇一	二〇二	二〇二
六十四年	同	一二九	一二九	一〇一	一〇一	二〇二	二〇二
六十五年	同	一二九	一二九	一〇一	一〇一	二〇二	二〇二
六十六年	同	一二九	一二九	一〇一	一〇一	二〇二	二〇二
六十七年	同	一二九	一二九	一〇一	一〇一	二〇二	二〇二
六十八年	同	一二九	一二九	一〇一	一〇一	二〇二	二〇二
六十九年	同	一二九	一二九	一〇一	一〇一	二〇二	二〇二
七十一年	天保四年	一〇一	一〇一	一〇一	一〇一	二〇二	二〇二
七十二年	同	一〇一	一〇一	一〇一	一〇一	二〇二	二〇二
七十三年	同	一〇一	一〇一	一〇一	一〇一	二〇二	二〇二
七十四年	同	一〇一	一〇一	一〇一	一〇一	二〇二	二〇二
七十五年	同	一〇一	一〇一	一〇一	一〇一	二〇二	二〇二
七十六年	同	一〇一	一〇一	一〇一	一〇一	二〇二	二〇二
七十七年	同	一〇一	一〇一	一〇一	一〇一	二〇二	二〇二
七十八年	同	一〇一	一〇一	一〇一	一〇一	二〇二	二〇二
七十九年	同	一〇一	一〇一	一〇一	一〇一	二〇二	二〇二
八十年	同	一〇一	一〇一	一〇一	一〇一	二〇二	二〇二
八十二年	同	一〇一	一〇一	一〇一	一〇一	二〇二	二〇二
八十四年	同	一〇一	一〇一	一〇一	一〇一	二〇二	二〇二
八十六年	同	一〇一	一〇一	一〇一	一〇一	二〇二	二〇二
八十八年	同	一〇一	一〇一	一〇一	一〇一	二〇二	二〇二
八十九年	同	一〇一	一〇一	一〇一	一〇一	二〇二	二〇二
九十年	同	一〇一	一〇一	一〇一	一〇一	二〇二	二〇二

年 齡	生 年 號	内 地		本 島		合 計	
		男	女	男	女	男	女
五十一年	嘉永六年	一六五	一五九	一〇一	一〇一	二〇二	二〇二
五十二年	同	一六〇	一五〇	一〇一	一〇一	二〇二	二〇二
五十三年	同	一五三	一四八	一〇一	一〇一	二〇二	二〇二
五十四年	同	一六〇	一五〇	一〇一	一〇一	二〇二	二〇二
五十五年	同	一五三	一四八	一〇一	一〇一	二〇二	二〇二
五十六年	同	一五三	一四八	一〇一	一〇一	二〇二	二〇二
五十七年	同	一五三	一四八	一〇一	一〇一	二〇二	二〇二
五十八年	同	一五三	一四八	一〇一	一〇一	二〇二	二〇二
五十九年	同	一五三	一四八	一〇一	一〇一	二〇二	二〇二
六十年	同	一五三	一四八	一〇一	一〇一	二〇二	二〇二
六十二年	同	一五三	一四八	一〇一	一〇一	二〇二	二〇二
六十四年	同	一五三	一四八	一〇一	一〇一	二〇二	二〇二
六十六年	同	一五三	一四八	一〇一	一〇一	二〇二	二〇二
六十八年	同	一五三	一四八	一〇一	一〇一	二〇二	二〇二
七十年	同	一五三	一四八	一〇一	一〇一	二〇二	二〇二
七十二年	同	一五三	一四八	一〇一	一〇一	二〇二	二〇二
七十四年	同	一五三	一四八	一〇一	一〇一	二〇二	二〇二
七十六年	同	一五三	一四八	一〇一	一〇一	二〇二	二〇二
七十八年	同	一五三	一四八	一〇一	一〇一	二〇二	二〇二
八十年	同	一五三	一四八	一〇一	一〇一	二〇二	二〇二
八十二年	同	一五三	一四八	一〇一	一〇一	二〇二	二〇二
八十四年	同	一五三	一四八	一〇一	一〇一	二〇二	二〇二
八十六年	同	一五三	一四八	一〇一	一〇一	二〇二	二〇二
八十八年	同	一五三	一四八	一〇一	一〇一	二〇二	二〇二
九十年	同	一五三	一四八	一〇一	一〇一	二〇二	二〇二

年齢生年號	内地人		本島人		合計		男百ニ付女
	男	女	男	女	男	女	
九十二年文化十	六	五	二三四八	三六三二	二三四八	三六三二	一五四・五〇
九十三年			一〇	二九	一〇	二九	四二
九十四年			八	二四	八	二四	三三
九十五年			八	二四	八	二四	三三
九十六年			五	一七	五	一七	三三
九十七年			二	一〇	二	一〇	三三
九十八年			二	一〇	二	一〇	三三
九十九年			二	一〇	二	一〇	三三
百二年			六九	一三四	六九	一三四	二〇〇
百一年			二	四	二	四	二〇〇
百二年			二	五	二	五	二〇〇
計			六五	一五七	六五	一五七	二〇〇
總計			三〇,九三九	二〇,〇〇五	五〇,九四四	五〇,九四四	八六・二七

本表ニハ恒春廳下ノ蕃社ニ住スル内地人男二十人女二人ヲ算入ス
 明治三十一年ヨリ同三十六年ニ至ル現住人口年齢級ノ累年ヲ掲クレハ左ノ如シ但シ同三十

年齢級年次	内地人		本島人		合計		男百ニ付女
	男	女	男	女	男	女	
自一	三六	二二八九	二二五八	四四四七	一八七	九八一	一〇〇・八六
自二	三十五	一六四〇	一六二一	三二六一	一八	五八四	一〇〇・八六
自三	三十四	一三五一	一三〇九	二六二〇	一七	五九二	一〇〇・八六
自四	三十三	一〇七九	一〇七九	二一五八	一七	五九二	一〇〇・八六
自五	三十二	九一七	九一七	一八三四	一七	五九二	一〇〇・八六
自六	三十一	三五五	三五五	七一〇	一六	五八四	一〇〇・八六
自七	三十	一七五	一七五	三五〇	一六	五八四	一〇〇・八六
自八	二十九	九八二	九八二	一七〇	一六	五八四	一〇〇・八六
自九	二十八	八〇八	八〇八	一六〇	一六	五八四	一〇〇・八六
自十	二十七	九三二	九三二	一七〇	一六	五八四	一〇〇・八六
自十一	二十六	七〇五	七〇五	一四八	一六	五八四	一〇〇・八六
自十二	二十五	四九八	四九八	一四八	一六	五八四	一〇〇・八六
自十三	二十四	七〇五	七〇五	一四八	一六	五八四	一〇〇・八六
自十四	二十三	六五五	六五五	一四八	一六	五八四	一〇〇・八六
自十五	二十二	二八〇	二八〇	一四八	一六	五八四	一〇〇・八六
自十六	二十一	一七八	一七八	一四八	一六	五八四	一〇〇・八六
自十七	二十	一七八	一七八	一四八	一六	五八四	一〇〇・八六
自十八	十九	一七八	一七八	一四八	一六	五八四	一〇〇・八六
自十九	十八	一七八	一七八	一四八	一六	五八四	一〇〇・八六
自二十	十七	一七八	一七八	一四八	一六	五八四	一〇〇・八六
計	一,〇六三	一五,〇一八	一五,〇一八	三〇,〇三六	一,〇六三	一五,〇一八	一〇〇・八六

同三十二年ハ宜蘭廳同三十一年ハ臺中縣下斗六北港ノ兩辨務署並宜蘭臺東兩廳ノ調査ヲ闕

現住人口年齢別

年齡級年次	內地人		本島人		合計		內地人本島人平均
	男	女	男	女	男	女	
自三十一	九三二七	九三二七	二〇二二	二〇二二	四〇四四	四〇四四	一〇一〇
自四十	九三二七	九三二七	二〇二二	二〇二二	四〇四四	四〇四四	一〇一〇
自五十一	九三二七	九三二七	二〇二二	二〇二二	四〇四四	四〇四四	一〇一〇
自六十	九三二七	九三二七	二〇二二	二〇二二	四〇四四	四〇四四	一〇一〇
自七十	九三二七	九三二七	二〇二二	二〇二二	四〇四四	四〇四四	一〇一〇
自八十一	九三二七	九三二七	二〇二二	二〇二二	四〇四四	四〇四四	一〇一〇
自九十一	九三二七	九三二七	二〇二二	二〇二二	四〇四四	四〇四四	一〇一〇
自百一	九三二七	九三二七	二〇二二	二〇二二	四〇四四	四〇四四	一〇一〇
合計	九三二七	九三二七	二〇二二	二〇二二	四〇四四	四〇四四	一〇一〇

年齡級年次	內地人		本島人		合計		內地人本島人平均
	男	女	男	女	男	女	
自三十一	九三二七	九三二七	二〇二二	二〇二二	四〇四四	四〇四四	一〇一〇
自四十	九三二七	九三二七	二〇二二	二〇二二	四〇四四	四〇四四	一〇一〇
自五十一	九三二七	九三二七	二〇二二	二〇二二	四〇四四	四〇四四	一〇一〇
自六十	九三二七	九三二七	二〇二二	二〇二二	四〇四四	四〇四四	一〇一〇
自七十	九三二七	九三二七	二〇二二	二〇二二	四〇四四	四〇四四	一〇一〇
自八十一	九三二七	九三二七	二〇二二	二〇二二	四〇四四	四〇四四	一〇一〇
自九十一	九三二七	九三二七	二〇二二	二〇二二	四〇四四	四〇四四	一〇一〇
自百一	九三二七	九三二七	二〇二二	二〇二二	四〇四四	四〇四四	一〇一〇
合計	九三二七	九三二七	二〇二二	二〇二二	四〇四四	四〇四四	一〇一〇

現住人口年齡別

本表ハ恒春廳ノ下蕃上蕃萃芒蕃社ニ住スル内地人明治三十六年ノ男二十人女二人下蕃社ニ住スル内地人同三十五年ニ男十四人女一人同三十四年ニ男八人ヲ算入ス
 表中自百一年至百七年ノ欄内各年ノ最高年齢ハ明治三十六年ハ百二年同三十五年ハ百六年同三十四年ハ百七年同三十三年ハ百六年同三十二年ハ百七年同三十一年ハ百六年ナリ

第三五 現住戸數職業別 明治三十六年十二月三十一日

地方	本島										
	臺北	基隆	宜蘭	深坑	桃園	新竹	計	彰化	南投	斗六	計
官吏	177	177	177	177	177	177	177	177	177	177	177
公吏	68	68	68	68	68	68	68	68	68	68	68
學校教師	81	81	81	81	81	81	81	81	81	81	81
神官	5	5	5	5	5	5	5	5	5	5	5
僧侶	11	11	11	11	11	11	11	11	11	11	11
宣教師	101	101	101	101	101	101	101	101	101	101	101
及代理人	25	25	25	25	25	25	25	25	25	25	25
醫師	37	37	37	37	37	37	37	37	37	37	37
產婆	23	23	23	23	23	23	23	23	23	23	23
農業	391	391	391	391	391	391	391	391	391	391	391
商業	1,111	1,111	1,111	1,111	1,111	1,111	1,111	1,111	1,111	1,111	1,111
工業	854	854	854	854	854	854	854	854	854	854	854
雜業	1,007	1,007	1,007	1,007	1,007	1,007	1,007	1,007	1,007	1,007	1,007
藝妓	48	48	48	48	48	48	48	48	48	48	48
勞力	189	189	189	189	189	189	189	189	189	189	189
無職業	1,100	1,100	1,100	1,100	1,100	1,100	1,100	1,100	1,100	1,100	1,100
合計	6,051	6,051	6,051	6,051	6,051	6,051	6,051	6,051	6,051	6,051	6,051

地方	本島														
	臺中	彰化	南投	斗六	計	嘉義	鹽水港	臺南	蕃薯寮	鳳山	阿猴	恒春	計	東	東
官吏	388	388	388	388	388	388	388	388	388	388	388	388	388	388	388
公吏	70	70	70	70	70	70	70	70	70	70	70	70	70	70	70
學校教師	233	233	233	233	233	233	233	233	233	233	233	233	233	233	233
神官	1	1	1	1	1	1	1	1	1	1	1	1	1	1	1
僧侶	2	2	2	2	2	2	2	2	2	2	2	2	2	2	2
宣教師	69	69	69	69	69	69	69	69	69	69	69	69	69	69	69
及代理人	23	23	23	23	23	23	23	23	23	23	23	23	23	23	23
醫師	14	14	14	14	14	14	14	14	14	14	14	14	14	14	14
產婆	2	2	2	2	2	2	2	2	2	2	2	2	2	2	2
農業	8	8	8	8	8	8	8	8	8	8	8	8	8	8	8
商業	2,199	2,199	2,199	2,199	2,199	2,199	2,199	2,199	2,199	2,199	2,199	2,199	2,199	2,199	2,199
工業	1,211	1,211	1,211	1,211	1,211	1,211	1,211	1,211	1,211	1,211	1,211	1,211	1,211	1,211	1,211
雜業	2,660	2,660	2,660	2,660	2,660	2,660	2,660	2,660	2,660	2,660	2,660	2,660	2,660	2,660	2,660
藝妓	5	5	5	5	5	5	5	5	5	5	5	5	5	5	5
勞力	62	62	62	62	62	62	62	62	62	62	62	62	62	62	62
無職業	1,591	1,591	1,591	1,591	1,591	1,591	1,591	1,591	1,591	1,591	1,591	1,591	1,591	1,591	1,591
合計	10,411	10,411	10,411	10,411	10,411	10,411	10,411	10,411	10,411	10,411	10,411	10,411	10,411	10,411	10,411

地 方	本 合 計		湖 西 湖 湖		總 計	
	内地人	本島人	内地人	本島人	内地人	本島人
官吏	六三三	一四七	一五〇	三二	六三三	一四七
公吏	八〇〇	一四七	一五〇	三二	八〇〇	一四七
學校 教師	三〇三	一〇	三〇三	一〇	三〇三	一〇
神官	九五	一〇	九五	一〇	九五	一〇
僧侶 辯護士 實教師 代理人	七〇六	七〇六	七〇六	七〇六	七〇六	七〇六
醫師	一四九	一四九	一四九	一四九	一四九	一四九
產婆	三六	三六	三六	三六	三六	三六
農業	一七〇	一七〇	一七〇	一七〇	一七〇	一七〇
商業	一六三	一六三	一六三	一六三	一六三	一六三
工業	一六三	一六三	一六三	一六三	一六三	一六三
雜業	一六三	一六三	一六三	一六三	一六三	一六三
藝妓 酌婦	八	八	八	八	八	八
勞力 無職業	六三三	一四七	六三三	一四七	六三三	一四七
合計	一五〇	一四七	一五〇	一四七	一五〇	一四七

本表職業別ハ戸主ノ職業ニ依リタルモノナリ
 本表ハ恒奉廳ノ下藩社上藩社萃芒藩社ニ住スル内地人ノ戸數明治三十六年ニ十五戸下藩社
 ニ住スル内地人戸數明治三十五年ニ十一戸同三十四年ニ五戸ヲ算入ス
 表中神官ノ欄ニ於ケル本島人ハ道士ナリ

第三六 現住人職業別 明治三十六年十二月三十一日

地 方	本 北 臺 北		基 隆		島 宜 蘭	
	内地人	本島人	内地人	本島人	内地人	本島人
官吏	二〇八	一〇九	一〇九	一〇九	一〇九	一〇九
公吏	一〇九	一〇九	一〇九	一〇九	一〇九	一〇九
學校 教師	七	七	七	七	七	七
神官	一〇	一〇	一〇	一〇	一〇	一〇
僧侶 辯護士 實教師 代理人	一〇	一〇	一〇	一〇	一〇	一〇
醫師	一〇	一〇	一〇	一〇	一〇	一〇
產婆	一〇	一〇	一〇	一〇	一〇	一〇
農業	一〇	一〇	一〇	一〇	一〇	一〇
商業	一〇	一〇	一〇	一〇	一〇	一〇
工業	一〇	一〇	一〇	一〇	一〇	一〇
雜業	一〇	一〇	一〇	一〇	一〇	一〇
藝妓 酌婦	一〇	一〇	一〇	一〇	一〇	一〇
勞力 無職業	一〇	一〇	一〇	一〇	一〇	一〇
合計	一〇	一〇	一〇	一〇	一〇	一〇

現住人職業別 二四七

地 方	澎湖		湖西		列島		總 計	
	本島人		内地人		本島人		内地人	
	家 族	本業者	家 族	本業者	家 族	本業者	家 族	本業者
官吏	三三	八	三三	八	三三	八	三三	八
公吏	四七	一〇	四七	一〇	四七	一〇	四七	一〇
學校	四	一	四	一	四	一	四	一
教師	二四	六	二四	六	二四	六	二四	六
神官	二	一	二	一	二	一	二	一
僧侶	二	一	二	一	二	一	二	一
宣教師	一	一	一	一	一	一	一	一
代理人	一	一	一	一	一	一	一	一
醫師	一	一	一	一	一	一	一	一
產婆	一	一	一	一	一	一	一	一
農業	六九二	一〇	六九二	一〇	六九二	一〇	六九二	一〇
商業	五三三	一	五三三	一	五三三	一	五三三	一
工業	三三四	一	三三四	一	三三四	一	三三四	一
雜業	二〇六	一	二〇六	一	二〇六	一	二〇六	一
勞力無職業	一〇六六	一	一〇六六	一	一〇六六	一	一〇六六	一
合計	三,〇六三	一〇	三,〇六三	一〇	三,〇六三	一〇	三,〇六三	一〇

明治三十五年
同 三十四年
同 三十三年

同 三十二年
同 三十一年

本表職業別ハ戸主又ハ家長ノ職業ニ依リタルモノナリト雖家族ニシテ別ニ職業ヲ有スルモノハ其ノ職業ニ依リタリ
本表ハ恒春廳ノ下蕃上蕃萃芒蕃ニ住スル内地人明治三十六年ノ男二十人女二人下蕃社ニ住スル内地人同三十五年ニ男十四人女一人同三十四年ニ男八人ヲ算入ス
本表中神官ノ欄ニ於ケル本島人ハ道士ナリ

第三七 現住内地人本籍地方別 明治三十六年十二月三十一日

地 方	東 京		神 奈 川		埼 玉		千 葉		茨 城	
	男	女	男	女	男	女	男	女	男	女
臺北	八八	一〇	一〇	一〇	一〇	一〇	一〇	一〇	一〇	一〇
基隆	一〇	一〇	一〇	一〇	一〇	一〇	一〇	一〇	一〇	一〇
宜蘭	一〇	一〇	一〇	一〇	一〇	一〇	一〇	一〇	一〇	一〇
深坑	一〇	一〇	一〇	一〇	一〇	一〇	一〇	一〇	一〇	一〇
桃園	一〇	一〇	一〇	一〇	一〇	一〇	一〇	一〇	一〇	一〇
新竹	一〇	一〇	一〇	一〇	一〇	一〇	一〇	一〇	一〇	一〇
苗栗	一〇	一〇	一〇	一〇	一〇	一〇	一〇	一〇	一〇	一〇
臺中	一〇	一〇	一〇	一〇	一〇	一〇	一〇	一〇	一〇	一〇
彰化	一〇	一〇	一〇	一〇	一〇	一〇	一〇	一〇	一〇	一〇
南投	一〇	一〇	一〇	一〇	一〇	一〇	一〇	一〇	一〇	一〇
斗六	一〇	一〇	一〇	一〇	一〇	一〇	一〇	一〇	一〇	一〇
嘉義	一〇	一〇	一〇	一〇	一〇	一〇	一〇	一〇	一〇	一〇
鹽水	一〇	一〇	一〇	一〇	一〇	一〇	一〇	一〇	一〇	一〇
臺南	一〇	一〇	一〇	一〇	一〇	一〇	一〇	一〇	一〇	一〇
蕃薯	一〇	一〇	一〇	一〇	一〇	一〇	一〇	一〇	一〇	一〇
鳳山	一〇	一〇	一〇	一〇	一〇	一〇	一〇	一〇	一〇	一〇
阿猴	一〇	一〇	一〇	一〇	一〇	一〇	一〇	一〇	一〇	一〇
恒春	一〇	一〇	一〇	一〇	一〇	一〇	一〇	一〇	一〇	一〇
東港	一〇	一〇	一〇	一〇	一〇	一〇	一〇	一〇	一〇	一〇
澎湖	一〇	一〇	一〇	一〇	一〇	一〇	一〇	一〇	一〇	一〇
合計	一〇	一〇	一〇	一〇	一〇	一〇	一〇	一〇	一〇	一〇

二五五 現住内地人本籍地方別

現住內地人本籍地方別

二五七

現住內地人本籍地方別	本州西區						本州北區							
	岡山	兵庫	和歌山	奈良	大阪	京都	計	青森	巖手	秋田	山形	宮城	福島	新潟
男女	2112	3370	2681	2906	9932	11990	4082	2864	2247	4010	4808	7621	2276	6899
女	1111	1741	1433	1553	5185	6543	2133	1422	1151	2030	2441	3915	1163	3553
男	1001	1629	1248	1353	4750	5447	1949	1425	1059	2000	2367	3706	1083	3346
合計	2112	3370	2681	2906	9932	11990	4082	2864	4010	4808	7621	2276	6899	10448
合計	2112	3370	2681	2906	9932	11990	4082	2864	4010	4808	7621	2276	6899	10448

地	本州中區												
	計	富山	石川	福井	滋賀	岐阜	三重	愛知	靜岡	山梨	長野	群馬	栃木
男女	1785	2932	2833	784	1522	2297	2273	4124	2204	2299	777	489	274
女	423	664	570	171	353	488	803	1211	632	189	114	67	25
男	1362	2268	2263	613	1169	1809	3321	3013	1567	1110	663	412	249
合計	1785	2932	2833	784	1522	2297	4124	2204	2299	777	489	274	274
合計	1785	2932	2833	784	1522	2297	4124	2204	2299	777	489	274	274

二五六

地方 臺北基隆宜蘭深坑 桃園 新竹苗栗臺中彰化南投斗六嘉義 臺南 澎湖 鳳山阿猴恒春樂業澎湖 合計

地方	本島		西島		四島		國島		區島		九島	
	男	女	男	女	男	女	男	女	男	女	男	女
臺北	402	315	375	208	224	217	260	191	219	180	115	115
基隆	375	208	224	217	260	191	219	180	115	115	115	115
宜蘭	315	208	224	217	260	191	219	180	115	115	115	115
深坑	224	217	260	191	219	180	115	115	115	115	115	115
桃園	217	260	191	219	180	115	115	115	115	115	115	115
新竹	260	191	219	180	115	115	115	115	115	115	115	115
苗栗	191	219	180	115	115	115	115	115	115	115	115	115
臺中	219	180	115	115	115	115	115	115	115	115	115	115
彰化	180	115	115	115	115	115	115	115	115	115	115	115
南投	115	115	115	115	115	115	115	115	115	115	115	115
斗六	115	115	115	115	115	115	115	115	115	115	115	115
嘉義	115	115	115	115	115	115	115	115	115	115	115	115
臺南	115	115	115	115	115	115	115	115	115	115	115	115
澎湖	115	115	115	115	115	115	115	115	115	115	115	115
鳳山	115	115	115	115	115	115	115	115	115	115	115	115
阿猴	115	115	115	115	115	115	115	115	115	115	115	115
恒春	115	115	115	115	115	115	115	115	115	115	115	115
樂業	115	115	115	115	115	115	115	115	115	115	115	115
澎湖	115	115	115	115	115	115	115	115	115	115	115	115
合計	115	115	115	115	115	115	115	115	115	115	115	115

本表ハ恒春廳ノ下蕃上蕃及萃芒蕃ニ住スル内地人男二十人女二人ヲ包含ス
 本表地方ノ區劃ハ内閣統計局ノ定メタル統計區劃ニ依ル又統計區劃ニ就キ累年ノ事實ヲ掲
 クレハ左ノ如シ

區劃	年次	北		中		南		東		島		澎湖列島		合計
		男	女	男	女	男	女	男	女	男	女	男	女	
本州中區	三十三	33,333	33,333	33,333	33,333	33,333	33,333	33,333	33,333	33,333	33,333	33,333	33,333	33,333
	三十四	33,333	33,333	33,333	33,333	33,333	33,333	33,333	33,333	33,333	33,333	33,333	33,333	33,333
	三十五	33,333	33,333	33,333	33,333	33,333	33,333	33,333	33,333	33,333	33,333	33,333	33,333	33,333
	三十六	33,333	33,333	33,333	33,333	33,333	33,333	33,333	33,333	33,333	33,333	33,333	33,333	33,333
	三十七	33,333	33,333	33,333	33,333	33,333	33,333	33,333	33,333	33,333	33,333	33,333	33,333	33,333
	三十八	33,333	33,333	33,333	33,333	33,333	33,333	33,333	33,333	33,333	33,333	33,333	33,333	33,333
	三十九	33,333	33,333	33,333	33,333	33,333	33,333	33,333	33,333	33,333	33,333	33,333	33,333	33,333
	四十	33,333	33,333	33,333	33,333	33,333	33,333	33,333	33,333	33,333	33,333	33,333	33,333	33,333
	四十一	33,333	33,333	33,333	33,333	33,333	33,333	33,333	33,333	33,333	33,333	33,333	33,333	33,333
	四十二	33,333	33,333	33,333	33,333	33,333	33,333	33,333	33,333	33,333	33,333	33,333	33,333	33,333
	四十三	33,333	33,333	33,333	33,333	33,333	33,333	33,333	33,333	33,333	33,333	33,333	33,333	33,333
	合計													

現住内地人本籍地方別

沖繩	九州區	四國區	本州西區	本州北區	北區
年次	年次	年次	年次	年次	年次
男	男	男	男	男	男
女	女	女	女	女	女
男	男	男	男	男	男
女	女	女	女	女	女
男	男	男	男	男	男
女	女	女	女	女	女
男	男	男	男	男	男
女	女	女	女	女	女
男	男	男	男	男	男
女	女	女	女	女	女
男	男	男	男	男	男
女	女	女	女	女	女
男	男	男	男	男	男
女	女	女	女	女	女
男	男	男	男	男	男
女	女	女	女	女	女
男	男	男	男	男	男
女	女	女	女	女	女
男	男	男	男	男	男
女	女	女	女	女	女
男	男	男	男	男	男
女	女	女	女	女	女
男	男	男	男	男	男
女	女	女	女	女	女
男	男	男	男	男	男
女	女	女	女	女	女
男	男	男	男	男	男
女	女	女	女	女	女
男	男	男	男	男	男
女	女	女	女	女	女
男	男	男	男	男	男
女	女	女	女	女	女
男	男	男	男	男	男
女	女	女	女	女	女
男	男	男	男	男	男
女	女	女	女	女	女
男	男	男	男	男	男
女	女	女	女	女	女
男	男	男	男	男	男
女	女	女	女	女	女
男	男	男	男	男	男
女	女	女	女	女	女

本表ハ恒春廳ノ審社ニ住スル内地人(明治三十六年ニ男二十人女二人同三十五年ニ男十四人女一人同三十四年ニ男八人)ヲ算入ス

北海道	總計
一、一五三	一、一五三
一、四四三	一、四四三
八、四二	八、四二
三、九三	三、九三
三、九三	三、九三
一、〇七五	一、〇七五
一、七六七	一、七六七
一、九六〇	一、九六〇
一、五五七	一、五五七
四、四三三	四、四三三
一、九三三	一、九三三
二、四三六	二、四三六
六、九八〇	六、九八〇
二、〇四三	二、〇四三
四、四一五	四、四一五

第三八 本籍及寄留人口

明治三十六年十二月三十一日

地方	姓名	本籍(本島人)		内地寄留		合計
		男	女	男	女	
本北區	大加納 傑	一、一五三	一、四四三	八、四二	三、九三	一、五五七
本北區	芝蘭 一	一、〇七五	一、七六七	一、九六〇	一、五五七	四、四三三
本北區	芝蘭 二	一、五五七	四、四三三	一、九三三	二、四三六	六、九八〇
本北區	擺接 傑	一、七六七	一、〇七五	二、四三六	六、九八〇	二、〇四三
本北區	興直 傑	一、九六〇	一、五五七	四、四三三	一、九三三	四、四一五
本北區	芝蘭 三	一、五五七	四、四三三	一、九三三	二、四三六	六、九八〇
本北區	八里 然	一、〇七五	一、七六七	一、九六〇	一、五五七	四、四三三
島北區	芝蘭 三	一、〇七五	一、七六七	一、九六〇	一、五五七	四、四三三
島北區	八里 然	一、〇七五	一、七六七	一、九六〇	一、五五七	四、四三三
合計		一、一五三	一、四四三	八、四二	三、九三	一、五五七

區	島			中			小	區			竹	園	仔	桃
	中	臺	藍	栗	苗	苗		竹	竹	竹				
化	大肚下	大肚中	大肚上	棟東上	棟東中	棟東下	計	竹北	竹南	竹北	計	竹北	海山	桃淵
線	計	計	計	計	計	計	計	計	計	計	計	計	計	計
東	一六八二二	一四七三三	一四七三三	一六八二二	一四七三三	一四七三三	一六八二二	一四七三三	一四七三三	一四七三三	一六八二二	一四七三三	一四七三三	一四七三三
堡	一六八二二	一四七三三	一四七三三	一六八二二	一四七三三	一四七三三	一六八二二	一四七三三	一四七三三	一四七三三	一六八二二	一四七三三	一四七三三	一四七三三

地方	北			本			隆	文	石	三	金	基	北	計					
	文	石	三	文	石	三													
文	茅	利	紅	清	二	羅	頭	四	浮	民	員	本	文	石	三	金	基	北	計
山	仔	澤	水	水	結	東	東	園	洲	壯	山	城	山	山	山	山	山	山	計
堡	察	簡	溝	溝	東	東	東	東	東	東	東	東	東	東	東	東	東	東	計
內	堡	堡	堡	堡	堡	堡	堡	堡	堡	堡	堡	堡	堡	堡	堡	堡	堡	堡	計
內	堡	堡	堡	堡	堡	堡	堡	堡	堡	堡	堡	堡	堡	堡	堡	堡	堡	堡	計

戶口	島															計	本籍及寄留別人口					
	南					臺					港							水				
	長興	仁德	仁德	崇德	依仁	文賢	仁里	永寧	新昌	効忠	臺南	西港	蕭厝	泗水	佳里	茅港	赤山	善化	善化	蘇厝	學甲	龍潭
	一、二二六	九、九七八	一、一九六	一、三七八	一、〇一四	一、〇九一	九、〇五	三、八九二	六、〇〇八	三、四六六	三、一三七	一、二八九〇	八、〇三九	七、五五七	六、〇三八	三、一九一	二、八一九	二、五三八	九、〇三	一、五〇六	一、八〇五	九、二八七
	九、九三	八、四四	一、〇八二	一、一七四	一、八七一	一、〇五一	六、九〇	三、三八四	五、三三〇	二、九五五	三、〇三三	七、一〇二	五、九三二	五、三三〇	五、三三〇	二、五二五	二、五二五	二、三三八	七、三五	一、〇四三	一、〇四三	七、八八一
	二、二一九	一、八三三	二、二七八	二、五五三	一、八三二	二、三三二	一、五九五	七、一七六	一、一三八	六、四二二	四、一四三	二、五八〇	一、五九〇	二、四、五五六	二、四、五五六	五、三三〇	八、七六五	四、七六六	一、六四二	二、九四九	二、九四九	一、七、一六八
	一	一	一	二	二	六	四	六	六	一九	三三	一四	一八	四	四	三	二九	六	三九	四〇	四〇	一〇
	一	一	一	一	一	四	一	三	九	二九	二八	一四	一四	一	一	二	七	一	一四	一四	一四	九
	一	二	一〇	三	四	一八	三三	一〇	二〇	四〇	一三三	一〇	一三	三三	三三	一七	二〇	二〇	六三	六三	一三三	三三
	一	三	六	二二	一	七	一〇	一	一	一三七	四三七	七〇八	二八	六	一	二	二	一三	九	八六	五八	一五
	一	三三	一一	三三	二	三六	三九	六	三九	四一	一、〇八	二、五六四	一、四七	一、一	一、一	一、二	一、二	二〇	二〇	六七三	一七三	四四
	一	三	六	二二	二	二二	九	六	三九	四一	二、五二六	九、九三	三、七	四〇	一	五	九	一三	九	一〇〇	七	二四
	二	二五	一七	五八	八	四七	四八	九	八八	六、六三	二、五二六	三、五五七	一、八七	一、七	五	二	三六	二九	二九	七、七三	二、四四	六八

二六七

地方堡里名	本籍(本島人)		內地寄留		本島人		寄留	
	男	女	男	女	男	女	男	女
打猫南堡	一、一八三	九八五六	三九	二六	三九二	六七	四九九	九三
打猫北堡	二、〇二八	一、七九一	三九	一八	一、二七	八	一六一	二六
打猫西堡	六、四一九	五、九三三	一九	一〇	一、二九	三〇	一四八	二六
牛稠溪堡	二、八二二	二、四二七	四	三	九六	四四	一〇〇	四〇
大糖榔西堡	一、八九七	一、七三六	四	三	三、八六	一一	四三	一三
大糖榔西堡	一、四七五	一、二三五	一	一	七	一	一〇〇	四七
大坵田西堡	一、六、五四三	一、七、三六八	一	一	一、六四	九	一、二八	一
大糖榔東下堡	一、四七三	一、三三四	一	一	一、六四	九	一、二八	一
鹿仔草堡	三、三七一	二、九八二	一	一	四七	一一	三三〇	八
柴頭港堡	三、四〇九	二、八七六	一	一	二七	九	三二	一
計	二、一、四四四	九、七、五七五	一〇、一八	七、四三	四、三〇一	一、〇三三	五、三三九	二、七、七四
鹽水港堡	九、五九五	八、四四九	二〇〇	九三	一、八八	四三	三、八八	一、三三
太子宮堡	三、七〇八	三、三〇〇	五九	三三	五〇	一八	一〇九	五二
鐵線橋堡	四、八九〇	四、二九七	七	三	三三	七	二九	一〇
果毅後堡	二、四七一	二、一九〇	六	三	三八	三〇	四四	一〇
哆囉囉東頂堡	二、一八六	一、八三四	二〇	六	六七	九	八七	一五
哆囉囉東下堡	三、三二五	二、一九〇	四	二	五	三	六〇	三
哆囉囉西堡	七、九〇五	七、〇六一	二二	一	二九	五	七三	三
下茄苳南堡	七、三三〇	六、五七一	二二	一	二九	五	七三	三
下茄苳北堡	七、五二五	六、六七四	二二	一	二九	五	七三	三
白鬚公潭堡	七、五二五	六、六七四	二二	一	二九	五	七三	三

二六六

區	東						小	春									
	火	紅	蓮	新	奉	廣		嘉	善	興	仁	永	咸	泰	治	下	萃
計	燒	頭	鄉	鄉	鄉	鄉	計	禾	餘	文	壽	靖	昌	慶	平	芒	芒
三、八六五	六、四三三	五、三三二	八、二二九	一、七八一	一、六九二	六、四九九	五、四七三	八、七五五	五、一〇〇	四、六二二	一、七三三	二、三三七	九、一〇〇	一、五七七	八、二二	二、五	
四、二六六	五、四一九	四、九三三	六、〇〇〇	一、六三三	一、四八九	五、八八八	四、八九一	七、七三四	二、五八八	四、五三二	一、七〇四	二、二二二	八、〇〇〇	一、五九九	七、二二	二、三	
八、一三二	一一、八三二	一〇、二二五	一二、四二九	三、三四一	三、一八一	一一、三三七	一〇、三六四	一六、四八九	五、六六八	九、一四一	三、四三七	四、五三〇	一、七二〇	三、一六六	一、五四	四、八	
三、〇二〇	四、〇三三	三	七、四	一〇	六、二	二、五	七、一〇四	三、三三	一、七	六	一、七	三	一、八	一	一	一、三	四
四、二	一、八〇		二、五	七	九	一、三九	四、六三三	一、六	五	四	八	一	五			二	
五、七	五、六八		二、二	八、三	一、四四	二、七九	一一、五七七	一、六〇	六	二、一	六、五		八				
九	一、七八		四	四、三	二、一	九、五	三、八〇九	六、二		六	二、七		六				
一、四四	九、七二	三	四	九、五	二、〇六	六、六	一八、六八一	三、八三	二、三	一、七	八、二	三	二、六			一、三	四
五、一	三、五八		二、九	四、三	二、八	二、四	八、四四二	一、七八	五	一、〇	三、五	一	二、一			二	
一、九五	一、三三九	三	四	一、二四	九、〇	七、八	二、七、二二	五、六一	二、八	二、七	二、七	四	一、一			一、五	四

地方	本			寄	本			留
	男	女	計		男	女	計	
鳳	三、四三三	三、〇八一	六、五二四	五	三、三	四、二	七、五	
維	二、五八八	一、四六九	四、〇五七	四、五	一、〇三	三、二	四、二	
仁	四、六二四	四、四一三	九、〇三七	二、八	六、八	三、四	一、四四	
半	二、五一一	二、三二二	四、八三三	二	二、〇	六、八	四、〇一	
隆	三、七一一	三、六一九	七、三三〇	七	六	九	一、七一	
隆	二、二六	一、九四六	四、二一二	二	六	七	六	
山	二、七三五	二、四七三	五、二四八	二	六〇	七	六	
計	八、九〇五	八、〇三〇	一六、九三五	一、三三四	八、三九	三、三	一、四九	
阿	一、七六三	一、七二一	三、四八四	一、五〇	三、八一	五、三	一、七	
港	一、五〇六	一、三九一	二、八九七	五、五	二、一	三、四	一、三〇	
港	一、一五九	一、〇六六	二、二二五	五、二	一、九	三、一	一、八一	
新	四、六三〇	四、二〇三	八、八三三	九、二	三、〇	一、八一	二、三三	
港	一、一〇九	一、〇七八	二、一八七	四	二、二	一、七	二、九	
港	三、八四三	三、九六四	七、八〇七	三、三	六、八	四	一、九〇	
猴	一、九三三	一、七〇二	三、六三五	三	二、六	一、五〇	一、九〇	
球	八、二五九	七、七六四	一六、〇二八	四、三	三、七	一、三、七四	五、二四	
恒	一、三九四	一、〇四八	二、四四二	一、三	八、二	一、三	八、八	
宣	二、五九二	二、二九六	四、八八八	一、〇	五、一	一、五	一、七	
德	三、九七	三、〇〇	六、九七	四	一、七	五、五	一、八	
安	二、三三	三、一〇	四、四三	一	五	一、五	一、八	
長	二、三三	一、九九	四、三二	二	二	二	一	
計	二、三三	一、九九	四、三二	二	二	二	一	

地方地名	戶數	內地		本島		合計	
		男	女	男	女	男	女
		現住	計	現住	計	現住	計
臺北城內	三〇八一	五、三三九	三、七九三	一一一	五、八七二	二、三三三	八、二〇五
臺南	六、一七	一、三三三	七、六三	二二	六、一八九	一、〇七	七、二七六
臺中	一、八八〇	一、八八七	一、六〇七	一、四二六	二、九一三	二、〇八〇	四、九三三
彰化	二、三二	四一〇	二八六	一、四三六	二、五七七	一、四七	四、〇五四
雲林	二、一五	二二	一五	一、六八	一、九一九	一、二八	三、一七
苗栗	二、二	二六	三一	一、五五	二、三〇	一、四	三、七〇
南投	二、七	四八	三三	八八	二、一四	二、八六	五、〇〇
嘉義	二、二	二六	三一	一、五五	二、三〇	一、四	三、七〇
屏東	二、二	二六	三一	一、五五	二、三〇	一、四	三、七〇
高雄	七〇八	二、八七五	一、九三三	二、二〇	四、九〇八	一、三三	六、二四一
基隆	三六	一、二七	九七	七二	一、九四	一、三三	三、二七
基隆	一四	四〇	一七	五七	一、〇七	一、一七	二、二四
宜蘭	一九三	三、三四	二、三二	二、八〇	六、一四	一、四	七、五八
宜蘭	一四	二二	一七	一、四八	一、六五	一、三	三、一三
宜蘭	二二	五一	三七	一、六八	一、九六	一、三	三、九二
花蓮	二九	四四	二二	六六	一、〇二	一、〇二	二、〇四
花蓮	三三	五二	三七	七二	一、二四	一、〇二	二、二六
花蓮	二二	四二	二二	五二	一、〇四	一、〇二	二、〇六
花蓮	二二	四二	二二	五二	一、〇四	一、〇二	二、〇六
花蓮	二二	四二	二二	五二	一、〇四	一、〇二	二、〇六
花蓮	二二	四二	二二	五二	一、〇四	一、〇二	二、〇六
花蓮	二二	四二	二二	五二	一、〇四	一、〇二	二、〇六
花蓮	二二	四二	二二	五二	一、〇四	一、〇二	二、〇六

戶數 一千人以上市街地現住戶口

二七三

地方地名	戶數	內地		本島		合計	
		男	女	男	女	男	女
		現住	計	現住	計	現住	計
澎湖	一、五二〇	一、五二〇	一、五二〇	一、五二〇	一、五二〇	一、五二〇	一、五二〇
澎湖	一、八四〇	一、八四〇	一、八四〇	一、八四〇	一、八四〇	一、八四〇	一、八四〇
澎湖	七四〇	七四〇	七四〇	七四〇	七四〇	七四〇	七四〇
澎湖	一、〇二〇	一、〇二〇	一、〇二〇	一、〇二〇	一、〇二〇	一、〇二〇	一、〇二〇
澎湖	六三〇	六三〇	六三〇	六三〇	六三〇	六三〇	六三〇
澎湖	三、五六五	三、五六五	三、五六五	三、五六五	三、五六五	三、五六五	三、五六五
澎湖	一、八四五	一、八四五	一、八四五	一、八四五	一、八四五	一、八四五	一、八四五
澎湖	四、〇六七	四、〇六七	四、〇六七	四、〇六七	四、〇六七	四、〇六七	四、〇六七
澎湖	一、八四五	一、八四五	一、八四五	一、八四五	一、八四五	一、八四五	一、八四五
澎湖	三、九一七	三、九一七	三、九一七	三、九一七	三、九一七	三、九一七	三、九一七
澎湖	二、四八九	二、四八九	二、四八九	二、四八九	二、四八九	二、四八九	二、四八九
澎湖	二、六六〇	二、六六〇	二、六六〇	二、六六〇	二、六六〇	二、六六〇	二、六六〇
澎湖	一、三六〇	一、三六〇	一、三六〇	一、三六〇	一、三六〇	一、三六〇	一、三六〇
澎湖	一、二八〇	一、二八〇	一、二八〇	一、二八〇	一、二八〇	一、二八〇	一、二八〇
澎湖	三、七〇〇	三、七〇〇	三、七〇〇	三、七〇〇	三、七〇〇	三、七〇〇	三、七〇〇
澎湖	一、二四〇	一、二四〇	一、二四〇	一、二四〇	一、二四〇	一、二四〇	一、二四〇
澎湖	一、二八〇	一、二八〇	一、二八〇	一、二八〇	一、二八〇	一、二八〇	一、二八〇
澎湖	七、〇六三	七、〇六三	七、〇六三	七、〇六三	七、〇六三	七、〇六三	七、〇六三
澎湖	二、六六〇	二、六六〇	二、六六〇	二、六六〇	二、六六〇	二、六六〇	二、六六〇
澎湖	一、二八〇	一、二八〇	一、二八〇	一、二八〇	一、二八〇	一、二八〇	一、二八〇
澎湖	二、七〇〇	二、七〇〇	二、七〇〇	二、七〇〇	二、七〇〇	二、七〇〇	二、七〇〇
澎湖	三、三〇〇	三、三〇〇	三、三〇〇	三、三〇〇	三、三〇〇	三、三〇〇	三、三〇〇
澎湖	一、二八〇	一、二八〇	一、二八〇	一、二八〇	一、二八〇	一、二八〇	一、二八〇
澎湖	一、二八〇	一、二八〇	一、二八〇	一、二八〇	一、二八〇	一、二八〇	一、二八〇
澎湖	一、二八〇	一、二八〇	一、二八〇	一、二八〇	一、二八〇	一、二八〇	一、二八〇
澎湖	一、二八〇	一、二八〇	一、二八〇	一、二八〇	一、二八〇	一、二八〇	一、二八〇
澎湖	一、二八〇	一、二八〇	一、二八〇	一、二八〇	一、二八〇	一、二八〇	一、二八〇
澎湖	一、二八〇	一、二八〇	一、二八〇	一、二八〇	一、二八〇	一、二八〇	一、二八〇
澎湖	一、二八〇	一、二八〇	一、二八〇	一、二八〇	一、二八〇	一、二八〇	一、二八〇
澎湖	一、二八〇	一、二八〇	一、二八〇	一、二八〇	一、二八〇	一、二八〇	一、二八〇
澎湖	一、二八〇	一、二八〇	一、二八〇	一、二八〇	一、二八〇	一、二八〇	一、二八〇
澎湖	一、二八〇	一、二八〇	一、二八〇	一、二八〇	一、二八〇	一、二八〇	一、二八〇

本籍欄二內地人ナキハ其制度ナキニ依ル
 第三九
 一千人以上市街地現住戶口
 明治三十六年十二月三十一日

二七三

戶口 一千人以上市街地現住戶口

二七五

地方地名		內		本島		合計	
現住	人口	現住	人口	現住	人口	現住	人口
南投	五九	一四〇	六九	四三二	一六六五	四九〇	一七六五
埔里	四二	九一	五七	四八五	一三三七	五二七	一四六四
草鞋墩	三	一八	七	三三六	九七〇	三三九	一三〇九
斗六	一〇九	二五一	一八三	五九九	一三三七	六七八	一〇四五
林圯埔	四七	八七	五〇	一三〇	二七〇	一七二	四四二
他里霧	三〇	五一	二七	一〇	一〇〇	七三	一七三
西螺	九	一三	七	一	一	一	一
崙背	一一	二二	一〇	二〇	一〇	二〇	一〇
麥寮	三	三	二	五	一〇	二	一〇
土庫	一一	二一	一	一	一	一	一
北港	一九	三三	二	一	一	一	一
嘉義市	四三	七〇	五七	四七三	一〇四七	五二六	一五七三
糞脚	二八	三三	一八	一〇	一〇	一〇	一〇
布袋	二九	三三	一四	六〇	一〇〇	三三	一三三
東石	一七	二五	一四	二二	四四	二九	七三
水堀頭	八	一〇	一四	三二	四二	三三	七五
打貓	一四	二七	一五	六	一七	三	二〇
新港	一〇	一六	八	九	一八	四	二二
鹽水	一六八	一九三	八九	一〇	一〇	一〇	一〇
蘇厝	一〇	一一	一〇	一〇	一〇	一〇	一〇
蕭壠	一三	二二	一〇	一〇	一〇	一〇	一〇
新營	二七	五七	三三	一七	一七	一七	一七
北仔	一五	二五	一四	三三	六六	二二	八八
北門	六	一六	九	九	一八	七	二五

地方地名		內		本島		合計	
現住	人口	現住	人口	現住	人口	現住	人口
新竹	三六六	五八一	四七二	三三六	七三〇	三七七	一一〇七
北埔	一一	二八	九	二六	六四	一五	七九
新埔	三二	三三	二二	三二	八〇	二一	一〇一
頭份	一八	一〇	九	五	一四	二	一六
中港	一六	二五	一一	三	二八	一	二九
苗栗	一七四	三二八	二四一	七八八	二〇九五	四一五六	六〇五〇
後龍	九	二二	五	六	一五	三	一八
通霄	九	一四	九	三〇	七七	一〇	八七
三叉河	一三九	五五〇	二二五	七三六	一七〇七	三三〇	二〇三七
臺中	八二	一四七	一〇四	三〇三	七九〇	二四三	一〇三三
葫蘆墩	二〇	四八	二四	一〇	三〇	一〇	四〇
東勢	六一	六三	一一	一八	三六	一三	四九
牛罵頭	四	二四	二〇	三九	一〇三	一	一〇四
梧棲	五	九	三	五	一五	一	一六
彰化	一五〇	二八七	二二七	七九〇	一三〇七	四一八	一七二五
鹿港	五四	六三	四二	三七	一〇〇	二九	一二九
北港	四	六	四	一	一	一	一
員林	一一	二八	一〇	九	二七	一	二八
二林	一一	二八	一〇	九	二七	一	二八
化南	一	七	四	一	一	一	一
嘉義	八二	一四七	一〇四	三〇三	七九〇	二四三	一〇三三
澎湖	一	一	一	一	一	一	一
金門	一	一	一	一	一	一	一

二七四

區南 醫師	高南臺 宣教師 官吏	區六		彰化 宣教師	中 計	臺 商業	本 隆	北 基	地方 職業							
		合 計	計							商業	宣教師	商業	計	雜 業	勞 力	商 業
...							
總計																
島南																
本島																
臺南																
鳳山																
阿猴																
總計																
地方職業																
戶數																
男																
女																
本業者																
家																
族																
合計																

同三十五年	明治三十六年	年次	外國人ノ國籍ニ依リ統計區及職業別累年ヲ掲クレハ左ノ如シ	戶數		人口	
				清 獨 英		清 獨 英	
				數	戶數	數	戶數
...
合計			
官吏			
醫師			
商業			
工業			
雜勞力			
無職			
合計			

外國人ノ國籍ニ依リ統計區及職業別累年ヲ掲クレハ左ノ如シ

木島在留外國人口職業及國籍別



年次
種別
北區
中區
南區
合計
官吏
宣教師
醫師
商業
工業
雜勞力
無職
合計

同三十三年

明治三十四年

種別	戶數				人口			
	計	四	葡	獨米英清	計	四	葡	獨米英清
北區	551	24	2	2	581	22	2	2
中區	24	2	2	2	38	2	2	2
南區	24	2	2	2	38	2	2	2
合計	599	28	4	4	657	26	4	4
官吏	5	1	1	1	7	2	2	2
宣教師	1	1	1	1	1	1	1	1
醫師	2	2	2	2	3	3	3	3
商業	36	3	3	3	94	3	3	3
工業	70	3	3	3	283	3	3	3
雜勞力	143	3	3	3	435	3	3	3
無職	16	1	1	1	49	1	1	1
合計	635	38	4	4	969	38	4	4

同三十二年

種別	戶數				人口			
	計	四	葡	獨米英清	計	四	葡	獨米英清
北區	511	24	2	2	541	22	2	2
中區	24	2	2	2	38	2	2	2
南區	24	2	2	2	38	2	2	2
合計	559	28	4	4	617	26	4	4
官吏	5	1	1	1	7	2	2	2
宣教師	1	1	1	1	1	1	1	1
醫師	2	2	2	2	3	3	3	3
商業	36	3	3	3	94	3	3	3
工業	70	3	3	3	283	3	3	3
雜勞力	143	3	3	3	435	3	3	3
無職	16	1	1	1	49	1	1	1
合計	635	38	4	4	969	38	4	4

第四一 助態總表

明治三十六年

地方	出生				死亡				遷徙				結婚				離婚			
	計	四	葡	獨米英清	計	四	葡	獨米英清	內移	外移	內移	外移	內移	外移	內移	外移	內移	外移		
北區	705	24	2	2	24	2	2	2	372	210	10	10	10	10	10	10	10	10		
中區	24	2	2	2	2	2	2	2	10	10	10	10	10	10	10	10	10	10		
南區	24	2	2	2	2	2	2	2	10	10	10	10	10	10	10	10	10	10		
合計	753	28	4	4	28	4	4	4	392	30	20	20	20	20	20	20	20	20		

戶口動態總表

二八一

二八〇

地 方	生 產		死 亡		結 婚		離 婚		移 住		移 住	
	總計	內 地	總計	內 地	總計	內 地	總計	內 地	總計	內 地	總計	內 地
北 區
中 區
南 區
東 區
合 計
澎湖
總 計

同 年	同 年	同 年	同 年
三十一年
三十二年
三十三年
三十四年
三十五年

第四二 現住人口動態

地 方	年 次	生 產		死 亡		結 婚		離 婚		移 住		移 住	
		男	女	男	女	男	女	男	女	男	女	男	女
北 區
中 區
南 區
東 區
合 計

戶 口 現住人口動態

戶口 現住人出生及死亡地方別

二八五

地方	年次	出生		死亡		合計	
		男	女	男	女	男	女
地方	年次	出生		死亡		合計	
		男	女	男	女	男	女
		男	女	男	女	男	女
		男	女	男	女	男	女
		男	女	男	女	男	女
		男	女	男	女	男	女
		男	女	男	女	男	女
		男	女	男	女	男	女
		男	女	男	女	男	女
		男	女	男	女	男	女

第四三 現住人出生及死亡地方別

明治三十六年

本表外ノ動態即チ死産移歸住者等ハ之ヲ別表ニ示ス
 明治三十二年同三十一年ハ宜蘭廳ノ調査又同三十一年ハ臺中縣下斗六北港ノ二辨務署並臺
 東廳ニ於ケル生産及死亡並臺南縣ニ於ケル結婚離婚ノ調査ヲ闕ク

總計	澎湖	島	本島	地方	出生		死亡		合計	
					男	女	男	女	男	女
總計	澎湖	島	本島	地方	男	女	男	女	男	女
男	男	男	男	男	男	女	男	女	男	女
女	女	女	女	女	男	女	男	女	男	女
男	男	男	男	男	男	女	男	女	男	女
女	女	女	女	女	男	女	男	女	男	女
男	男	男	男	男	男	女	男	女	男	女
女	女	女	女	女	男	女	男	女	男	女
男	男	男	男	男	男	女	男	女	男	女
女	女	女	女	女	男	女	男	女	男	女

二八四

戸口 現住人出生及死亡地方別

區	島		中		新		園		
	中	臺	栗	苗	竹	竹	計	計	
	棟東下堡	棟東上堡ノ内	棟東上堡ノ内	苗栗一堡	苗栗二堡	苗栗三堡	竹南一堡	竹北一堡	
木島人	内地人	木島人	内地人	木島人	内地人	木島人	内地人	木島人	内地人
五二七	八四七	二六八	一六	二〇五三	三三	四一六	二〇六六	二九〇	二九〇
三三三	六七七	一一一	一六	一九二〇	一〇	二七九	九三六	九九九	一一一
八四〇	一、五三四	四七九	三三	三、九七二	三三	一九九三	六、九四	二、二六一	五〇三
二	九	三	五	五六	九	四〇	二二	三	三
一〇	一	四	一	四九	一〇	三三	二〇	三	三
二	一九	三	六	一〇五	一九	七三	四七	八	二
五二九	八五六	二七一	二一	二、一〇八	三	二、三〇	四、九	一、三六	九
三三三	六八七	二二	一七	一九六九	一〇	二、一九四	九、八八	二、二八	八
八四三	一、五四三	四八二	三八	四、〇七七	三三	二、四五四	一〇、四〇	三、六四八	一七
一	一	三	三	二二	二	一六〇	一、八	一	一
一	一	二	二	一八	一	一三	一、七	一	一
一	一	一	一	四	一	二九四	一〇、一	一	一
三三六	四六四	一八二	三六	一、六二二	四二	八三六	五、一八	一、〇九	四六
二〇七	三七三	一五〇	二八	一、三三一	四一〇	七二七	七、六一	九、九〇	四七
五四一	八三七	三三三	六四	二、九五四	五七	一、五六一	七、七	二、〇八	八七九

二八七

地方	本												地方		
	仔	桃	坑深	蘭				北				宜		員	
	海	桃	文山	浮	頭	清	二	茅	利	紅	羅	民		四	員
山	山	山	洲	洲	洲	洲	洲	洲	洲	洲	洲	洲	洲	洲	山
堡	堡	堡ノ内	堡	堡	堡	堡	堡	堡	堡	堡	堡	堡	堡	堡	山
木島人	内地人	木島人	木島人	木島人	内地人	木島人	内地人	木島人	内地人	木島人	内地人	木島人	内地人	木島人	内地人
三〇六	一〇	五二七	一、五二六	一、五二六	一、五二六	一、五二六	一、五二六	一、五二六	一、五二六	一、五二六	一、五二六	一、五二六	一、五二六	一、五二六	一、五二六
二五〇	二	四三	二、八三	二、八三	二、八三	二、八三	二、八三	二、八三	二、八三	二、八三	二、八三	二、八三	二、八三	二、八三	二、八三
五五六	一、一〇	九	二、八三	二、八三	二、八三	二、八三	二、八三	二、八三	二、八三	二、八三	二、八三	二、八三	二、八三	二、八三	二、八三
二	二	二	二	二	二	二	二	二	二	二	二	二	二	二	二
二	二	二	二	二	二	二	二	二	二	二	二	二	二	二	二
三〇六	一〇	五二七	一、五二六	一、五二六	一、五二六	一、五二六	一、五二六	一、五二六	一、五二六	一、五二六	一、五二六	一、五二六	一、五二六	一、五二六	一、五二六
二五〇	二	四三	二、八三	二、八三	二、八三	二、八三	二、八三	二、八三	二、八三	二、八三	二、八三	二、八三	二、八三	二、八三	二、八三
五五六	一、一〇	九	二、八三	二、八三	二、八三	二、八三	二、八三	二、八三	二、八三	二、八三	二、八三	二、八三	二、八三	二、八三	二、八三
二	二	二	二	二	二	二	二	二	二	二	二	二	二	二	二
二	二	二	二	二	二	二	二	二	二	二	二	二	二	二	二
三三六	四六四	一八二	三六	一、六二二	四二	八三六	五、一八	一、〇九	四六	二〇八	一、六	一、九	一、九	一、九	一、九
二〇七	三七三	一五〇	二八	一、三三一	四一〇	七二七	七、六一	九、九〇	四七	二〇八	一、九	一、九	一、九	一、九	一、九
五四一	八三七	三三三	六四	二、九五四	五七	一、五六一	七、七	二、〇八	八七九	二、〇八	一、九	一、九	一、九	一、九	一、九

二八六

戶口 現住人出生及死亡地方別

地方堡里名	出生		死亡	
	男	女	男	女
臺南市街	八五	四〇	六八	六〇
長興上里	四九	二五	三三	二八
長興下里	四九	二五	三三	二八
永康上里	六四	三五	五二	四七
永康下里	四四	二六	三二	二七
仁和里	二〇	一〇	一五	一六
文賢里	二〇	一〇	一五	一六
依仁里	三三	一六	二五	二一
仁德南里	四四	二二	三五	二九
仁德北里	三三	一六	二五	二一
內武定里	九	五	七	六
効忠里	一〇	六	八	六
永寧里	六九	三六	五五	四九
計	一七	一〇	一七	一〇
善化里西堡	七	六	七	六
善化里東堡	七	六	七	六
瀨江堡	二七	一四	二二	一四
蕭塘堡	二二	一三	一八	一〇
西港仔堡	二二	一三	一八	一〇
佳里興堡	一〇四	七六	一〇四	七六
計	一七	一〇	一七	一〇
臺南市街	八五	四〇	六八	六〇
長興上里	四九	二五	三三	二八
長興下里	四九	二五	三三	二八
永康上里	六四	三五	五二	四七
永康下里	四四	二六	三二	二七
仁和里	二〇	一〇	一五	一六
文賢里	二〇	一〇	一五	一六
依仁里	三三	一六	二五	二一
仁德南里	四四	二二	三五	二九
仁德北里	三三	一六	二五	二一
內武定里	九	五	七	六
効忠里	一〇	六	八	六
永寧里	六九	三六	五五	四九
計	一七	一〇	一七	一〇
善化里西堡	七	六	七	六
善化里東堡	七	六	七	六
瀨江堡	二七	一四	二二	一四
蕭塘堡	二二	一三	一八	一〇
西港仔堡	二二	一三	一八	一〇
佳里興堡	一〇四	七六	一〇四	七六
計	一七	一〇	一七	一〇

二九三

地方堡里名	出生		死亡	
	男	女	男	女
鹽水港堡	三六	二五	三九	三五
龍公潭堡	一五	一三	一五	一三
白鬚公潭堡	二〇	一八	二〇	一八
下茄苳北堡	二八	二六	二八	二六
太子宮堡	四七	二二	四七	二二
鐵線橋堡	九四	八〇	九四	八〇
果毅後堡	四六	五〇	四六	五〇
下茄苳南堡	三〇	二二	三〇	二二
哆囉喇東下堡	五〇	五三	五〇	五三
哆囉喇西堡	八四	六三	八四	六三
學甲堡	五五	二七	五五	二七
哆囉喇東頂堡	五〇	四〇	五〇	四〇
蘇荳堡	二五	一九	二五	一九
赤山堡	二九	二二	二九	二二
茅港尼東堡	七四	七六	七四	七六
茅港尼西堡	五五	四九	五五	四九
計	一七	一〇	一七	一〇
鹽水港堡	三六	二五	三九	三五
龍公潭堡	一五	一三	一五	一三
白鬚公潭堡	二〇	一八	二〇	一八
下茄苳北堡	二八	二六	二八	二六
太子宮堡	四七	二二	四七	二二
鐵線橋堡	九四	八〇	九四	八〇
果毅後堡	四六	五〇	四六	五〇
下茄苳南堡	三〇	二二	三〇	二二
哆囉喇東下堡	五〇	五三	五〇	五三
哆囉喇西堡	八四	六三	八四	六三
學甲堡	五五	二七	五五	二七
哆囉喇東頂堡	五〇	四〇	五〇	四〇
蘇荳堡	二五	一九	二五	一九
赤山堡	二九	二二	二九	二二
茅港尼東堡	七四	七六	七四	七六
茅港尼西堡	五五	四九	五五	四九
計	一七	一〇	一七	一〇
鹽水港堡	三六	二五	三九	三五
龍公潭堡	一五	一三	一五	一三
白鬚公潭堡	二〇	一八	二〇	一八
下茄苳北堡	二八	二六	二八	二六
太子宮堡	四七	二二	四七	二二
鐵線橋堡	九四	八〇	九四	八〇
果毅後堡	四六	五〇	四六	五〇
下茄苳南堡	三〇	二二	三〇	二二
哆囉喇東下堡	五〇	五三	五〇	五三
哆囉喇西堡	八四	六三	八四	六三
學甲堡	五五	二七	五五	二七
哆囉喇東頂堡	五〇	四〇	五〇	四〇
蘇荳堡	二五	一九	二五	一九
赤山堡	二九	二二	二九	二二
茅港尼東堡	七四	七六	七四	七六
茅港尼西堡	五五	四九	五五	四九
計	一七	一〇	一七	一〇

二九二

戶口 現住人出生及死亡地方別

山	鳳		察	薯	蕃	南		歸	仁	南	里	名
	觀	觀				大	內					
觀下里	觀內里	觀上里	鳳山下里	鳳山上里	大竹里	內化南里	崇德西里	保西里	歸仁南里	內化南里	崇德西里	保西里
本島人	本島人	本島人	本島人	本島人	本島人	本島人	本島人	本島人	本島人	本島人	本島人	本島人
內地人	內地人	內地人	內地人	內地人	內地人	內地人	內地人	內地人	內地人	內地人	內地人	內地人
計	計	計	計	計	計	計	計	計	計	計	計	計
...

二九五

本南		臺	外	武	定	里	名
廣	廣						
廣儲西里	廣儲東里	大目降里	新昌里	外武定里	內化南里	崇德西里	保西里
本島人	本島人	本島人	本島人	本島人	本島人	本島人	本島人
內地人	內地人	內地人	內地人	內地人	內地人	內地人	內地人
計	計	計	計	計	計	計	計
...

二九四

戶口 現住人出生及死亡地方別

戶口	島															計	本地人	外地人
	春					恒			猴		新	港	港	港				
	嘉禾里	泰慶里	治平里	長樂里	安靖里	永餘里	善昌里	咸昌里	興文里	德和里	至厚里	仁壽里	宜化里	宣化里	新園里			
本地人																		
外地人																		
出生																		
死亡																		
合計																		

戶口	本															計	本地人	外地人
	阿					山			鳳		觀	觀	觀					
	港西下里	港西中里	港西上里	港西內	港西外	赤山	興隆內	興隆外	半屏里	仁壽下里	仁壽上里	維新	長治二	文賢里	長治一			
本地人																		
外地人																		
出生																		
死亡																		
合計																		

明治	同	同	同	同	總計	湖															
						赤嶺	瓦爾	通梁	吉貝	鎮海	西嶼	網按	水按								
三十二年	三十二年	三十三年	三十四年	三十五年	計	內 地 人	內 地 人	內 地 人	內 地 人	內 地 人	內 地 人	內 地 人	內 地 人	內 地 人	內 地 人	內 地 人	內 地 人	內 地 人	內 地 人	內 地 人	
400	374	400	400	400	400	400	400	400	400	400	400	400	400	400	400	400	400	400	400	400	400

地方	係	里	名	計	本區小計	東					合	西													
						南	廣	奉	新	連		火	東	嶺	林	南									
男	女	男	女	男	女	男	女	男	女	男	女	男	女	男	女	男	女	男	女	男	女	男	女	男	女
177	108	177	108	177	108	177	108	177	108	177	108	177	108	177	108	177	108	177	108	177	108	177	108	177	108



月日	現住人死亡者年齡別																																																																																
	三十一	三十	二十九	二十八	二十七	二十六	二十五	二十四	二十三	二十二	二十一	計	二十	十九	十八	十七	十六	十五	十四	十三	十二	十一	計	十	九	八	七	六	五	四	三	二	一																																																
男	190	200	220	230	240	250	260	270	280	290	300	310	320	330	340	350	360	370	380	390	400	410	420	430	440	450	460	470	480	490	500	510	520	530	540	550	560	570	580	590	600	610	620	630	640	650	660	670	680	690	700	710	720	730	740	750	760	770	780	790	800	810	820	830	840	850	860	870	880	890	900	910	920	930	940	950	960	970	980	990	1000

三〇一

年	現住人死亡者年齡別																																																																																																																																																																																																					
	十九	十八	十七	十六	十五	十四	十三	十二	十一	計	十	九	八	七	六	五	四	三	二	一	計																																																																																																																																																																																	
男	15	20	25	30	35	40	45	50	55	60	65	70	75	80	85	90	95	100	105	110	115	120	125	130	135	140	145	150	155	160	165	170	175	180	185	190	195	200	205	210	215	220	225	230	235	240	245	250	255	260	265	270	275	280	285	290	295	300	305	310	315	320	325	330	335	340	345	350	355	360	365	370	375	380	385	390	395	400	405	410	415	420	425	430	435	440	445	450	455	460	465	470	475	480	485	490	495	500	505	510	515	520	525	530	535	540	545	550	555	560	565	570	575	580	585	590	595	600	605	610	615	620	625	630	635	640	645	650	655	660	665	670	675	680	685	690	695	700	705	710	715	720	725	730	735	740	745	750	755	760	765	770	775	780	785	790	795	800	805	810	815	820	825	830	835	840	845	850	855	860	865	870	875	880	885	890	895	900	905	910	915	920	925	930	935	940	945	950	955	960	965	970	975	980	985	990	995	1000

年次	明治三十一年		明治三十二年		明治三十三年		明治三十四年		明治三十五年		明治三十六年	
	男	女	男	女	男	女	男	女	男	女	男	女
出生	???	???	???	???	???	???	???	???	???	???	???	???
死亡	???	???	???	???	???	???	???	???	???	???	???	???

本表ノ外外國人出生者ハ明治三十六年臺北廳ニ男四人女一人同死亡者ハ男三十二人女一人
 同三十二年男十三人鳳山廳ニ女一人同三十四年臺北廳ニ男十四人女四人臺南廳ニ女二人

三〇〇

月 日	現住人死者年齡別										計	男	女	計	男	女	計	男	女	計	明治三十四年	明治三十五年	明治三十六年	明治三十七年	明治三十八年	明治三十九年	明治四十年	
	七	七	七	計	七	六	六	六	六	六																		六
三	一	一	一	一	一	一	一	一	一	一	一	一	一	一	一	一	一	一	一	一	一	一	一	一	一	一	一	一
二	一	一	一	一	一	一	一	一	一	一	一	一	一	一	一	一	一	一	一	一	一	一	一	一	一	一	一	一
一	一	一	一	一	一	一	一	一	一	一	一	一	一	一	一	一	一	一	一	一	一	一	一	一	一	一	一	一
計	一	一	一	一	一	一	一	一	一	一	一	一	一	一	一	一	一	一	一	一	一	一	一	一	一	一	一	一
七	七	七	計	七	六	六	六	六	六	六	六	六	六	六	五	五	五	五	五	五	五	五	五	五	五	五	五	五
十	十	十	計	十	九	八	七	六	五	四	三	二	一	一	一	一	一	一	一	一	一	一	一	一	一	一	一	一
三	二	一	計	三	二	一	一	一	一	一	一	一	一	一	一	一	一	一	一	一	一	一	一	一	一	一	一	一
年	年	年	年	年	年	年	年	年	年	年	年	年	年	年	年	年	年	年	年	年	年	年	年	年	年	年	年	年

11011

年 齡	現住人死者年齡別										計	男	女	計	男	女	計	男	女	計	明治三十四年	明治三十五年	明治三十六年	明治三十七年	明治三十八年	明治三十九年	明治四十年	
	五	五	四	四	四	四	四	四	四	四																		四
三	一	一	一	一	一	一	一	一	一	一	一	一	一	一	一	一	一	一	一	一	一	一	一	一	一	一	一	一
二	一	一	一	一	一	一	一	一	一	一	一	一	一	一	一	一	一	一	一	一	一	一	一	一	一	一	一	一
一	一	一	一	一	一	一	一	一	一	一	一	一	一	一	一	一	一	一	一	一	一	一	一	一	一	一	一	一
計	一	一	一	一	一	一	一	一	一	一	一	一	一	一	一	一	一	一	一	一	一	一	一	一	一	一	一	一
五	五	四	四	四	四	四	四	四	四	四	四	四	四	三	三	三	三	三	三	三	三	三	三	三	三	三	三	三
十	十	十	計	十	九	八	七	六	五	四	三	二	一	一	一	一	一	一	一	一	一	一	一	一	一	一	一	一
三	二	一	計	三	二	一	一	一	一	一	一	一	一	一	一	一	一	一	一	一	一	一	一	一	一	一	一	一
年	年	年	年	年	年	年	年	年	年	年	年	年	年	年	年	年	年	年	年	年	年	年	年	年	年	年	年	年

11011

年 齡	內 地 人		本 島 人		合 計		明治三十一年 明治三十二年 明治三十三年 明治三十四年 明治三十五年
	男	女	男	女	男	女	
九十九							三〇九
九十八							三〇八
九十七							三〇七
九十六							三〇六
九十五							三〇五
九十四							三〇四
九十三							三〇三
九十二							三〇二
九十一							三〇一
九十							三〇〇
計	七	八	二〇	二〇	二六	二六	二〇〇
八十九							一九九
八十八							一九八
八十七							一九七
八十六							一九六
八十五							一九五
八十四							一九四
八十三							一九三
八十二							一九二
八十一							一九一
八十							一九〇
計	七	八	二〇	二〇	二六	二六	一九〇

年 齡	內 地 人		本 島 人		合 計		明治三十一年 明治三十二年 明治三十三年 明治三十四年 明治三十五年
	男	女	男	女	男	女	
九十九							三〇九
九十八							三〇八
九十七							三〇七
九十六							三〇六
九十五							三〇五
九十四							三〇四
九十三							三〇三
九十二							三〇二
九十一							三〇一
九十							三〇〇
計	八	五	二五	二五	三三	三三	二〇〇
八十九							一九九
八十八							一九八
八十七							一九七
八十六							一九六
八十五							一九五
八十四							一九四
八十三							一九三
八十二							一九二
八十一							一九一
八十							一九〇
計	八	五	二五	二五	三三	三三	一九〇

本表ノ外外國人(僑國人)ノ死亡者男三十三人女一人計三十四人ニシテ各年齡級ニ依リ區分ス
レハ左ノ如シ

十五年以上二十年迄男一三十人迄男八女一四十年迄男八五十年迄男七六十年迄男四七十年迄男三八十年迄男二
明治三十二年ハ宜蘭廳同三十一年ハ臺中縣下斗六北港ノ二辨務署及宜蘭臺東兩廳ノ調査ヲ
關ク又年齡級ニ就キ累年ヲ掲クレハ左ノ如シ但シ現存者各年齡級百ニ付死亡中明治三十三年ハ宜蘭廳ノ現存者年齡別ノ調査ナキヲ以テ同廳ノ死亡者ヲ除キテ算出ス

戸 口 現住人死亡者年齡別

戶口 現住人死亡者年齡別

年齡年次	內 地		本 島		合 計	
	男	女	男	女	男	女
二十年以上三十年迄	二二九	一一二	三三九	二二二	六七八	五三四
三十年以上四十年迄	二四六	一一〇	三五六	二二二	六〇二	五三四
四十年以上五十年迄	二〇〇	一一〇	二八〇	二二二	五八〇	四四二
五十年以上六十年迄	一〇〇	一一〇	一五〇	二二二	二五〇	三三二
六十年以上七十年迄	六〇	一一〇	一〇〇	二二二	一六〇	三三二
七十年以上八十年迄	五	一一〇	五	二二二	一〇	三三二

三〇七

年齡年次	內 地		本 島		合 計	
	男	女	男	女	男	女
五年以上十年迄	一〇	一一〇	一〇	二二二	二〇	三三二
十年以上十五年迄	一〇	一一〇	一〇	二二二	二〇	三三二
十五年以上二十年迄	一〇	一一〇	一〇	二二二	二〇	三三二
二十年以上三十年迄	一〇	一一〇	一〇	二二二	二〇	三三二
三十年以上四十年迄	一〇	一一〇	一〇	二二二	二〇	三三二
四十年以上五十年迄	一〇	一一〇	一〇	二二二	二〇	三三二
五十年以上六十年迄	一〇	一一〇	一〇	二二二	二〇	三三二
六十年以上七十年迄	一〇	一一〇	一〇	二二二	二〇	三三二
七十年以上八十年迄	一〇	一一〇	一〇	二二二	二〇	三三二
八十年以上九十年迄	一〇	一一〇	一〇	二二二	二〇	三三二
九十年以上	一〇	一一〇	一〇	二二二	二〇	三三二

三〇六

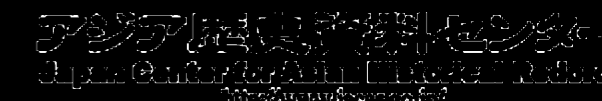

年次	内地人		本島人		合計		死亡		合計		本島		合計	
	男	女	男	女	男	女	男	女	男	女	男	女	男	女
同三十二年	1	1	1	1	2	2	1	1	2	2	1	1	2	2
同三十三年	2	2	2	2	4	4	2	2	4	4	2	2	4	4
同三十四年	4	4	4	4	8	8	4	4	8	8	4	4	8	8
合計	7	7	7	7	14	14	7	7	14	14	7	7	14	14

明治三十二年ハ臺南縣及臺東廳棄兒ノ調査ヲ闕ク

第四六

現住本島人重籍削除及失踪者

明治三十六年

地方	重籍削除		本年失踪者	
	男	女	男	女
北區	180	180	48	48
宜蘭	19	19	29	29
深坑	4	4	2	2
桃園	1	1	1	1
新竹	1	1	1	1
北區合計	205	205	81	81
中區	205	205	48	48
苗栗	4	4	1	1
彰化	1	1	1	1
南投	1	1	1	1
斗六	1	1	1	1
中區合計	213	213	62	62
合計	418	418	143	143

澎湖列島	澎湖		合計	
	男	女	男	女
同三十二年	977	977	1954	1954
同三十三年	977	977	1954	1954
同三十四年	977	977	1954	1954
同三十五年	977	977	1954	1954
合計	3918	3918	7836	7836

澎湖列島

同三十二年ハ宜蘭廳ノ調査ヲ闕ク

地方	渡航者		歸航者	
	男	女	男	女
北區	998	998	859	859
基隆	45	45	45	45
南區	510	510	462	462
合計	1553	1553	1366	1366

第四七

内地人臺灣渡歸航者

明治三十六年

現住本島人重籍削除及失踪者 内地人臺灣渡歸航者

三一

地 方	本 北		中 區		島 南		計
	基 隆	宜 蘭	深 坑	桃 仔	彰 化	南 斗	
移 住 者	男	女	男	女	男	女	計
	1,559	2,206	1,824	2,438	662	1,418	7,797
歸 住 者	男	女	男	女	男	女	計
	1,912	2,933	2,988	4,047	80	1,040	11,920
合 計		合 計		合 計		合 計	
3,471		5,139		2,604		9,717	

第四八 內地人臺灣移歸住者

明治三十六年

總 計	明治三十五年	明治三十四年	明治三十三年	明治三十二年	明治三十一年
1,233	1,263	1,263	1,263	1,263	1,263
773	773	773	773	773	773
460	490	490	490	490	490
473	491	491	491	491	491
7	12	12	12	12	12
9,190	9,190	9,190	9,190	9,190	9,190
1,129	1,129	1,129	1,129	1,129	1,129
1,522	1,522	1,522	1,522	1,522	1,522
3,441	3,441	3,441	3,441	3,441	3,441
2,033	2,033	2,033	2,033	2,033	2,033
7,686	7,686	7,686	7,686	7,686	7,686
1,149	1,149	1,149	1,149	1,149	1,149

地 方	本 北		南 區		島 南		計
	基 隆	宜 蘭	深 坑	桃 仔	彰 化	南 斗	
渡 航 者	男	女	男	女	男	女	計
	1,068	1,068	1,068	1,068	1,068	1,068	7,797
歸 航 者	男	女	男	女	男	女	計
	1,912	2,933	2,988	4,047	80	1,040	11,920
合 計		合 計		合 計		合 計	
3,471		5,139		2,604		9,717	

本表ヲ職業別ニ掲クレハ左ノ如シ

戸口 内地人遷移移住者

三二五

地	島		本				北													
	南		中		北		北		北											
	恒	阿	鳳	蕃	臺	鹽	嘉	斗	南	彰	臺	苗	新	桃	深	宜	基	臺		
計	恒	阿	鳳	蕃	臺	鹽	嘉	斗	南	彰	臺	苗	新	桃	深	宜	基	臺		
計	計	計	計	計	計	計	計	計	計	計	計	計	計	計	計	計	計	計		
	九八七	五八	六三	六八	七三	八	八	一〇三三	四	二九	一四〇	六二五	一八七	一〇五五	二	二二	四三	三〇	一一二	八二六
	二五		八		一七			一〇											一七	九
	六三八	六	九	一九九	四〇三		二〇	六六八	八	一一	四〇	一五	一九三	三四六					二六五	二六五
	二八〇	六		七五	一九二		二	四九〇			四三	四三	四三						一四八	一四八
	三																		七六	七六
	一六七二	一六		二七八	一三〇六			七四一			一五〇	一七	五五二	一八					八五九	二四六四
	三六〇五	八六	一一三	六二八	二〇		五四	二五三二	七四	四	三三	六八九	一一三	五〇九二	六	九	一〇六		一一四八	三、七二二
	三二七	三〇	一七	三三	一七二		一五	二六八	九六	二二	八七	五	五七	一九六	九	四二	四二		九	一一三
																			五二	七三
	二五	七	一〇九	三	八〇		八	八六	二	八	二二	六	三六	一三六		一〇			三三	三三
	三七	六			二九			八六						三五					四	五
																			一〇	一〇
	一八八	一九	五	三六	二五			一四三			六	九	五〇	六二〇	三	五	一〇		一六	三三七
	七五九	六二	二二	五三	三九七		二七	五八五			一一九	三三	九	三	一	七三			七三	四九九

本表人員ヲ職業別ニスレハ左ノ如シ

同	同	同	同	明	總	列	島		本				地							
							澎	湖	南		中			計	計					
									嘉	鹽	恒	阿				鳳	蕃	臺	臺	
三十一	三十二	三十三	三十四	三十五年	計	湖	東	嘉	鹽	恒	阿	鳳	蕃	臺	臺	計	計	計	計	計
					五二二〇	七	五〇四八	六三	一六九四	四五	三三	二九〇	一三〇〇	三三〇	一〇〇	三	三	一〇〇	一四六八	一四六八
					七、四七三	一三七	七、三三六	八四	二、二三四	六二	四三	二九四	一、六三一	八	五	三〇	三〇	三〇	一六八〇	一六八〇
					四、二三一	一、一六	四、〇〇五	二九	一、四七一	二五	一、三	一、〇六〇	一、〇六〇	八	二	二	二	二	八五一	八五一
					一、一六〇四	二六三	一、一三三四	一三	三、六〇五	八六	一、一	六二八	二、六九二	一三	一	一	一	一	二、五三一	二、五三一
					九六〇	四六	九二四	二一	三六〇	三九	一六	四〇	二二二	二	一〇	一〇	一〇	一〇	二四四	二四四
					一、五七〇	八三	一、四八七	三一	四三六	四七	一六	五八	二四八	二	一七	一七	一七	一七	三七三	三七三
					九一九	五	八八八	三	三三三	一五	六	一三三	一四九	九	一〇	一〇	一〇	一〇	三二二	三二二
					二、四八九	一三三	二、三五四	三三	七五九	六二	二二	二八七	三、〇九七	二	一	一	一	一	五八五	五八五

三二四

戶口	州中區										本州北區				本州西區						
	計										計				計						
	長野	山梨	靜岡	愛知	三岐	滋賀	福井	石川	富山	計	新島	福島	宮城	山形	秋田	巖手	青森	計	京都	大阪	奈良
移住者	5,811	5,511	4,233	5,643	2,133	5,777	1,699	9,122	5,643	1,444	1,199	1,199	1,199	1,199	1,199	1,199	1,199	7,911	4,233	1,199	1,199
住者	3,211	3,111	2,111	3,111	1,111	3,111	1,111	4,111	2,111	1,111	1,111	1,111	1,111	1,111	1,111	1,111	1,111	5,111	2,111	1,111	1,111
合計	9,022	8,622	6,344	8,754	3,244	8,888	2,810	13,233	7,754	2,310	2,310	2,310	2,310	2,310	2,310	2,310	2,310	13,022	6,344	2,310	2,310
移住者	1,111	1,111	1,111	1,111	1,111	1,111	1,111	1,111	1,111	1,111	1,111	1,111	1,111	1,111	1,111	1,111	1,111	1,111	1,111	1,111	1,111
住者	7,911	7,511	5,233	7,643	2,133	7,777	769	8,122	6,643	2,200	2,200	2,200	2,200	2,200	2,200	2,200	2,200	11,911	5,233	2,200	2,200
合計	9,022	8,622	6,344	8,754	3,244	8,888	2,810	13,233	7,754	4,399	4,399	4,399	4,399	4,399	4,399	4,399	4,399	13,022	7,353	3,310	3,310
移住者	1,111	1,111	1,111	1,111	1,111	1,111	1,111	1,111	1,111	1,111	1,111	1,111	1,111	1,111	1,111	1,111	1,111	1,111	1,111	1,111	1,111
住者	7,911	7,511	5,233	7,643	2,133	7,777	769	8,122	6,643	3,288	3,288	3,288	3,288	3,288	3,288	3,288	3,288	11,911	6,242	2,200	2,200
合計	9,022	8,622	6,344	8,754	3,244	8,888	2,810	13,233	7,754	6,576	6,576	6,576	6,576	6,576	6,576	6,576	6,576	13,022	8,352	3,310	3,310

内地人臺灣移歸住者本籍地方別

三一七

第四九 内地人臺灣移歸住者本籍地方別

明治三十六年

地方	移住者		歸住者	
	男	女	男	女
	東京	4,322	3,355	6,777
神奈川	7,911	4,233	5,111	2,111
埼玉	4,233	2,111	2,111	1,111
千葉	6,344	3,111	3,111	1,111
茨城	3,111	1,111	1,111	1,111
栃木	4,233	2,111	2,111	1,111
合計	26,754	16,288	24,911	14,555
移住者	15,111	9,111	11,111	6,111
歸住者	11,643	7,177	13,800	8,444

總計	澎湖	西貢	高島	本島			雜者
				官吏	農商	合計	
同三十一年	1	3,499	6,811	5,111	1,111	1,111	13,633
同三十二年	1	3,499	6,811	5,111	1,111	1,111	13,633
同三十三年	1	3,499	6,811	5,111	1,111	1,111	13,633
同三十四年	1	3,499	6,811	5,111	1,111	1,111	13,633
同三十五年	1	3,499	6,811	5,111	1,111	1,111	13,633
合計	5	17,495	34,055	25,555	5,555	5,555	83,160
移住者	1	1,111	2,222	1,111	1,111	1,111	5,555
歸住者	4	16,384	31,833	24,444	4,444	4,444	77,605

三一六

Table showing statistics for '内地人外國渡歸航者' (Domestic and Foreign Return Voyagers) in 1886. The table is organized by region (North Korea, Qinghai, etc.) and activity type (Agriculture, Commerce, etc.).

第五〇 内地人外國渡歸航者

明治三十六年

日本内地人外國渡歸航者

Summary table for Hokkaido (北海道) statistics, including total counts for various categories.

Table showing statistics for '地方' (Localities) in 1886, categorized by region (Hokkaido, Tohoku, etc.) and activity type (Agriculture, Commerce, etc.).

戸口	本表渡歸航者ノ本籍ヲ區別スレハ左ノ如シ												明治三十四年		明治三十五年					
	國內						清國						同		明					
	門		岐		三愛		靜岡		千葉		茨城		神奈川		東京		計		計	
内地人	男	女	男	女	男	女	男	女	男	女	男	女	男	女	男	女	男	女	男	女
外國渡歸航者																				
農																				
商																				
工																				
航																				
雜																				
者																				
合計																				
農																				
商																				
工																				
航																				
雜																				
者																				
合計																				

總計	區南		島		南臺		隆基		區北		本		北臺		地方			
	小		領英		國清		國清		小		歐		南亞		北亞		米領	
	男	女	男	女	男	女	男	女	男	女	男	女	男	女	男	女	男	女
計	男	女	男	女	男	女	男	女	男	女	男	女	男	女	男	女	男	女
農																		
商																		
工																		
航																		
雜																		
者																		
合計																		

三二一

三三〇

川口
内地人
外國渡歸航者

國												
州		福			門							
廣和大京青滋愛長神東		歌奈			計	沖北鹿宮大熊福佐長	海兒	島崎分本岡賀崎				
島山阪都森賀知野川京	男	女	男	男	男	男	男	女	男	男	女	男

三二二

清												
廈										航		
歌										地		
高愛香德島山廣岡和兵大京山青新富石										本籍府縣		
知媛川島取口島山山庫阪都形森瀉山川	男	女	男	男	女	男	男	男	女	男	男	男

三二二

戶口	領港		英香		朝鮮		國		合計								
	木	馬	城	葉	野	川	京	崎		本	賀	口	山	阜	道	山	本
內地人	1	1	1	1	1	1	1	1	1	1	1	1	1	1	1	1	1
外國渡歸航者	1	1	1	1	1	1	1	1	1	1	1	1	1	1	1	1	1
合計	2	2	2	2	2	2	2	2	2	2	2	2	2	2	2	2	2

航地	北		津		天		海		上		州		福		航地			
	大	東	福	佐	長	兵	石	福	廣	兵	奈	沖	鹿	宮		大	熊	鳥
本籍府縣	1	1	1	1	1	1	1	1	1	1	1	1	1	1	1	1	1	1
農	1	1	1	1	1	1	1	1	1	1	1	1	1	1	1	1	1	1
商	1	1	1	1	1	1	1	1	1	1	1	1	1	1	1	1	1	1
工	1	1	1	1	1	1	1	1	1	1	1	1	1	1	1	1	1	1
雜	1	1	1	1	1	1	1	1	1	1	1	1	1	1	1	1	1	1
合計	5	5	5	5	5	5	5	5	5	5	5	5	5	5	5	5	5	5



内地人外國渡歸航者

三三九

總計	歐洲		合計	國																		
	洲			知	加	南	米	亞														
	高	知			愛	加	利	米	亞													

米		領			米				航渡							
北	哇	布	刺	尼				馬	地	歸						
枋	東	長	鹿	大	熊	福	佐	長	愛	德	廣	岡	和	兵	大	
本	京	計	計	兒					歌							
男	男	男	男	男	女	男	女	男	女	男	女	男	女	男	女	

三三八

同	同	同	明治 三十五年	總 計	島		本		地方														
					計		區北																
					女	男	基	隆															
三十二年	三十三年	三十四年	計	女	男	山	南	女	男	公用	留學	商用	遊歷	勞働	其他	合計	公用	留學	商用	遊歷	勞働	其他	合計
...

地方	渡	歸	航	者	合計	北		本		島													
						清		區英		區中		區南											
						厦	州	厦	計	厦	門	厦	門										
...

外國人臺灣渡歸航者

地方國籍	民國三十三年										合計	
	島嶼					本島						
	佛國	獨國	英領香港	韓國	英領香港	江蘇省	安徽省	浙江省	廣東省	福建省		
男	1	1	1	1	1	1	1	1	1	1	1	1
女	1	1	1	1	1	1	1	1	1	1	1	1
合計	2	2	2	2	2	2	2	2	2	2	2	2
農												
商												
工												
航												
雜												
合計												

第五三

外國人臺灣渡歸航者

民國三十六年

同	
三十四年	
男	25
女	25
合計	50
農	
商	
工	
航	
雜	
合計	

地方渡歸航地	民國三十五年										合計	
	總計					島嶼						
	寧波	金門	銅山	汕頭	廈門	澎湖	西門	廈門	本島	英領香港		
男	18	18	18	18	18	18	18	18	18	18	18	18
女	18	18	18	18	18	18	18	18	18	18	18	18
合計	36	36	36	36	36	36	36	36	36	36	36	36
農												
商												
工												
航												
雜												
合計												

三三三

年次	航 者					同
	農	商	工	雜	合 計	
明治三十五年	10	10	10	10	10	10
明治三十四年	10	10	10	10	10	10
明治三十三年	10	10	10	10	10	10
明治三十二年	10	10	10	10	10	10
明治三十一年	10	10	10	10	10	10

明治三十五年ノ渡航者ハ職業別ノ調査ヲ關クモノ(男百十八名女二十一名ヲ合計ノミニ計入セリ又明治三十二年以前ハ清國人以外ノ外國人ノ調査ヲ關ク

第五四 現住人結婚離婚及配偶

地 方	結 婚	離 婚	年 末 配 偶 數
本 北 基 隆	2,588	410	10,195
本 南 鳳 山	1,588	374	7,749

明 治 三 十 六 年

明治三十二年ハ宜蘭廳同三十一年ハ臺南縣及宜蘭廳ノ調査ヲ關ク

島 區	中 區					同
	臺 南	嘉 水	斗 六	南 投	彰 化	
宜 蘭	1,125	425	1,125	1,125	1,125	1,125
深 坑	425	425	425	425	425	425
桃 仔 竹	625	625	625	625	625	625
新 竹	825	825	825	825	825	825
苗 栗	1,125	1,125	1,125	1,125	1,125	1,125
彰 化	1,125	1,125	1,125	1,125	1,125	1,125
南 投	1,125	1,125	1,125	1,125	1,125	1,125
斗 六	1,125	1,125	1,125	1,125	1,125	1,125
嘉 水	1,125	1,125	1,125	1,125	1,125	1,125
臺 南	1,125	1,125	1,125	1,125	1,125	1,125
總 計	10,195	10,195	10,195	10,195	10,195	10,195

現住人結婚離婚及配偶

教育

第五五

學校所在地及距離

明治三十六年十二月三十一日

地方	學校名	所在地	距府總	距地方		
北	國語學校	臺北南門街	八〇〇	二〇〇		
	同第一附屬學校	臺北臨海廟前街	六〇〇	二〇〇		
	同第二附屬學校	芝蘭一堡士林街	一〇〇〇	一四〇〇		
臺	醫學	臺北新北門街	七〇〇	七〇〇		
	警察官及司獄官練習所	大加納堡下坂庄	九〇〇	一五〇〇		
	臺北第一尋常高等小學校	臺北西門外街	六〇〇	三〇〇		
	臺北第二尋常高等小學校	臺北南門外街	七〇〇	一〇〇〇		
	滬尾尋常高等小學校	芝蘭三堡滬尾福興街	五二七〇〇	五二〇〇		
	大稻埕公學校	芝蘭一堡大稻埕瑞璋街	二四〇〇	一八〇〇		
	八芝蘭公學校	芝蘭一堡大石角庄	一三〇〇〇	一四〇〇		
	同公學校士林分教場	同堡士林街	一八〇〇	一三〇〇		
	同公學校北投分教場	芝蘭二堡北投庄北投中街	三〇六〇〇	三〇〇〇		
	同公學校社仔分教場	芝蘭一堡社仔庄	二二六〇〇	一三〇〇		
	大龍峒公學校	大加納堡大龍峒街	一〇六〇〇	一〇〇〇		
	錫口公學校	同堡錫口街	二〇六〇〇	二〇〇〇		
	和尚洲公學校	芝蘭二堡和尚洲店仔口庄	二〇六〇〇	二〇〇〇		
	枋橋公學校	同堡枋橋街	一三〇〇〇	二〇〇〇		
	與直公學校	同堡新庄街	二〇〇〇〇	二〇〇〇		
	同公學校頭前分教場	同堡頭前庄	一三九〇〇	一三五〇〇		
北	景尼公學校	文山堡景尼街	一三五〇〇	一三七三〇		
坑深	頭園公學校	頭園堡頭園街	二二〇〇〇	四〇〇〇〇		
蘭	利澤簡公學校	同堡利澤簡庄	二四〇〇〇	二二〇〇〇		
	蘇東公學校	利澤洲堡蘇東庄	二六三三〇	五三三〇〇		
	羅東公學校	羅東堡羅東街	二二〇〇〇	二二〇〇〇		
	宜蘭尋常高等小學校	同堡	二二一七三	六三三		
宜	宜蘭尋常高等小學校	水城堡官關街	二二二五二	五〇九		
隆	暖暖公學校	同堡暖暖街	七〇一四〇	一〇一〇一		
	水返脚公學校	石碇堡水返脚街	四二八二〇	三二二〇六		
	金包里公學校	金包里堡金包里街	六二二五五	五〇二二七		
	瑞芳公學校	基隆堡柑仔瀨街	一〇二五二八	二二二四八		
	頂雙溪公學校	三貂堡頂雙溪街	一四〇八〇〇	六〇五三〇		
	基隆尋常高等小學校	同堡雙溪街	七三二一五	七一五		
基	基隆尋常高等小學校	基隆堡田寮港庄	八〇二五〇	六四〇		
北	新庄山脚公學校	同堡山脚庄	三二四〇〇	三二八〇〇		
臺	海墘厝公學校	八里坌堡小八里坌庄	七〇〇〇〇	六三〇〇〇		
	老梅公學校	同堡老梅庄	一〇〇六〇〇	一〇〇〇〇〇		
	滬尾公學校	芝蘭三堡滬尾米市街	一五二五〇〇	五〇九〇〇		
地方	學	校	名	所在地	距府總	距地方

教育 學校所在地及距離

三三九

種別	直轄		內地人	本島人	計	內地人	本島人	計
	師範部	甲乙計						
本校	國語部	農業部	二八	一	二九	一	一	二
實業科	國語部	農業部	二八	一	二九	一	一	二

第五六 國語學校ノ一

明治三十六年十二月三十一日

種別	所在地	距離	所在地	距離
阿	阿里港公學校	港西上里阿里港街	媽宮公學校	同媽宮北町
萬	丹公學校	港西下里萬丹街	湖西公學校	南聲港湖西鄉
內	埔公學校	同里內埔庄	大赤埃公學校	赤埃港大赤埃鄉
東	港公學校	港西中里東港街	港仔公學校	鎮海港港仔鄉
同	公學校琉球嶼分教場	琉球嶼大聚庄	通梁公學校	通梁港通梁鄉
恒	豬勝東國語傳習所	下番豬勝東社	同公學校後寮分教場	瓦洞港後寮鄉
同	內獅頭分教場	嘉木里獅頭脚庄	小池角公學校	四嶼港小角鄉
恒	春公學校	宜化里恒春市街		

地方	學校名	所在地	距離	地方	學校名	所在地	距離
臺	臺南師範學校	臺南市街西竹園街	里丁册	臺	臺東國語傳習所	南鄉卑南	里丁册
同	附屬學校	同二老口街	里丁册	同	馬蘭社分教場	同馬蘭勘社	里丁册
臺	臺南尋常高等小學校	同街柱仔行街	里丁册	同	卑南社分教場	同卑南	里丁册
臺	臺南第一公學校	同	里丁册	同	知本分教場	同知本	里丁册
臺	臺南第二公學校	同街外新街	里丁册	同	太麻里分教場	同太麻里	里丁册
安	安平公學校	効忠里十二宮社	里丁册	同	公埔分教場	新鄉公埔社	里丁册
大	大目降公學校	大目降里大目降街	里丁册	同	璞石閣分教場	奉鄉璞石閣庄	里丁册
同	公學校左鎮庄分教場	外新化南里左鎮庄	里丁册	同	奇來分教場	蓮鄉花蓮港街	里丁册
南	灣裡公學校	善化里西堡灣裡街	里丁册	同	薄薄分教場	同薄薄	里丁册
關	帝廟公學校	外新豐里廟帝廟街	里丁册	同	太魯閣分教場	同古魯社	里丁册
臺	蕃薯寮公學校	羅漢外門里蕃薯寮街	里丁册	媽	宮尋常高等小學校	東西灣媽宮北町	里丁册
臺	瀨濃公學校	港西上里瀨濃庄	里丁册				
鳳	鳳山尋常高等小學校	大竹里鳳山街	里丁册				
鳳	山公學校	鳳山街王厝菜園街	里丁册				
打	狗公學校	大竹里旗後街	里丁册				
楠	仔坑公學校	觀音中里楠仔坑街	里丁册				
大	湖公學校	長治二湖里大湖街	里丁册				
阿	公店公學校	仁壽上里阿公店街	里丁册				
舊	城公學校	與隆外里舊仔頂庄	里丁册				
頂	林仔邊公學校	小竹下里頂林仔邊庄	里丁册				
阿	猴公學校	港西中里阿猴街	里丁册				

種別	第五七 國語學校ノ二										種別	
	總計		第一附屬學校		第二附屬學校		本校		直轄部			
	男	女	男	女	男	女	男	女	男	女		
人員	145	132	104	79	145	132	104	79	104	79	104	79
學令	145	132	104	79	145	132	104	79	104	79	104	79
卒業	19	19	19	19	19	19	19	19	19	19	19	19
退學	102	102	102	102	102	102	102	102	102	102	102	102
死亡	7	7	7	7	7	7	7	7	7	7	7	7
合計	198	198	198	198	198	198	198	198	198	198	198	198

第五七 國語學校ノ二

明治三十六年

表中△ハ兼務ヲ示ス以下諸表皆同シ
 前年ニ比シ生徒ノ符合セサルハ師範部乙科ヨリ六名國語部ヨリ二十二名ノ内十二名ハ實業部農業科ニ他ノ十名ハ電信科ニ又第二附屬學校本科ヨリ十名ヲ同手藝科ニ各編入シタルヲ以テナリ

種別	第五七 國語學校ノ二										種別	
	總計		第一附屬學校		第二附屬學校		本校		直轄部			
	男	女	男	女	男	女	男	女	男	女		
人員	145	132	104	79	145	132	104	79	104	79	104	79
學令	145	132	104	79	145	132	104	79	104	79	104	79
卒業	19	19	19	19	19	19	19	19	19	19	19	19
退學	102	102	102	102	102	102	102	102	102	102	102	102
死亡	7	7	7	7	7	7	7	7	7	7	7	7
合計	198	198	198	198	198	198	198	198	198	198	198	198



年次	越人員		入	學	合	計	卒	業	退	學	死	亡	合	計
	内地人	本島人												
明治三十五年	118	118	118	118	118	118	118	118	118	118	118	118	118	118
同三十四年	118	118	118	118	118	118	118	118	118	118	118	118	118	118
同三十三年	118	118	118	118	118	118	118	118	118	118	118	118	118	118
同三十二年	118	118	118	118	118	118	118	118	118	118	118	118	118	118
同三十一年	118	118	118	118	118	118	118	118	118	118	118	118	118	118

明治三十二年以前ハ調査詳カナラサルヲ以テ生徒ノ計ト内譯ト符合セス
以下諸表皆同シ

第五八 醫學學校ノ一 各年十二月三十一日

年次	教員	學生				計	科	徒	豫	科
		一學年	二學年	三學年	四學年					
明治三十六年	118	118	118	118	118	118	118	118	118	118
同三十五年	118	118	118	118	118	118	118	118	118	118
同三十四年	118	118	118	118	118	118	118	118	118	118

第五九 醫學學校ノ二 明治三十六年

種別	豫科	本科	總計	前年ヨリ越人員		入	學	卒	業	退	學	死	學	死	亡
				内地人	本島人										
明治三十五年	118	118	118	118	118	118	118	118	118	118	118	118	118	118	118
同三十四年	118	118	118	118	118	118	118	118	118	118	118	118	118	118	118
同三十三年	118	118	118	118	118	118	118	118	118	118	118	118	118	118	118
同三十二年	118	118	118	118	118	118	118	118	118	118	118	118	118	118	118

種別	直轄	總計	内地人		本島人		計	男	女	計	徒
			内地人	本島人	内地人	本島人					
明治三十五年	118	118	118	118	118	118	118	118	118	118	118
同三十四年	118	118	118	118	118	118	118	118	118	118	118
同三十三年	118	118	118	118	118	118	118	118	118	118	118
同三十二年	118	118	118	118	118	118	118	118	118	118	118

第六〇 師範學校ノ一 明治三十六年十二月三十一日

本表臺灣師範學校ノ外臺北臺中ノ兩師範學校アリシモ明治三十四年度限り廢校トナリタリ

教育 醫學學校ノ一 醫學學校ノ二 師範學校ノ一

第六一 師範學校ノ二

明治三十六年

三四八

種別	越人員		學令		卒業		退學		死亡		合計	
	男	女	男	女	男	女	男	女	男	女	男	女
直轄南師範學校	〇〇三	—	—	—	—	—	—	—	—	—	—	—
本校	七六	八四	二九	—	—	—	—	—	—	—	—	—
附屬學校	—	—	—	—	—	—	—	—	—	—	—	—
總計	七八〇	六一八	六二七	—	—	—	—	—	—	—	—	—
明治三十五年	—	—	—	—	—	—	—	—	—	—	—	—
同三十四年	—	—	—	—	—	—	—	—	—	—	—	—
同三十三年	—	—	—	—	—	—	—	—	—	—	—	—
同三十二年	—	—	—	—	—	—	—	—	—	—	—	—

第六二 警察官及司獄官練習所ノ一

明治三十六年十二月三十一日

種別	教員		練習員		合計	
	教員	官囑託教師	甲科	乙科	合計	合計
警察官部	—	—	—	—	—	—
司獄官部	—	—	—	—	—	—
總計	八	—	—	—	—	—

表中Xハ警察監獄學校へ入學中ノモノ

第六三 警察官及司獄官練習所ノ二

明治三十六年

種別	前年ヨリ越人員		入所卒業		退所		派遣		遺失		死亡	
	甲科	乙科	計	計	甲科	乙科	計	甲科	乙科	計	甲科	乙科
警察官部	—	—	—	—	—	—	—	—	—	—	—	—
司獄官部	—	—	—	—	—	—	—	—	—	—	—	—
總計	—	—	—	—	—	—	—	—	—	—	—	—

第六四 警察官及司獄官練習所ノ三

明治三十六年度

種別	俸給及諸給		修繕費		雜給及雜費		練習生費		事業費		合計	
	應	費	修繕	旅費	雜給	雜費	練習生	事業	費	合計	合計	
警察官部	—	—	—	—	—	—	—	—	—	—	—	—
司獄官部	—	—	—	—	—	—	—	—	—	—	—	—
總計	—	—	—	—	—	—	—	—	—	—	—	—

第六五 警察官及司獄官練習所ノ四

明治三十七年三月三十一日

種別	土地		建物		土地建物及物品		價格	
	數	附屬地合計	數	其他合計	數	附屬地建物圖書器械標本器具合計	價格	價格
警察官部	—	—	—	—	—	—	—	—
司獄官部	—	—	—	—	—	—	—	—
總計	—	—	—	—	—	—	—	—

第六六 小學校ノ一

明治三十六年十二月三十一日

教育

師範學校ノ二、警察官及司獄官練習所ノ一、警察官及司獄官練習所ノ二、警察官及司獄官練習所ノ三、警察官及司獄官練習所ノ四、小學校ノ一

三四九

教育 小學校之一

同治	同治	明	總	湖		澎		山		鳳		南		燕		義		嘉		化		彰		中
				小媽	媽	小	鳳	小	鳳	小	南	小	義	小	嘉	小	彰	彰	中					
三	三	三	計	計	計	計	計	計	計	計	計	計	計	計	計	計	計	計	計	計	計	計	計	
三	三	三																						高等科
三	三	三	一	一	一	一	一	一	一	一	一	一	一	一	一	一	一	一	一	一	一	一	一	一
三	三	三	三	三	二	二	二	二	二	二	二	二	二	二	二	二	二	二	二	二	二	二	二	二
三	三	三	四	四	三	三	三	三	三	三	三	三	三	三	三	三	三	三	三	三	三	三	三	三
三	三	三	四	四	三	三	三	三	三	三	三	三	三	三	三	三	三	三	三	三	三	三	三	三
三	三	三	一〇	一〇	六	六	六	六	六	六	六	六	六	六	六	六	六	六	六	六	六	六	六	六
三	三	三	六	六	九	九	九	九	九	九	九	九	九	九	九	九	九	九	九	九	九	九	九	九
三	三	三	二〇	二〇	二〇	二〇	二〇	二〇	二〇	二〇	二〇	二〇	二〇	二〇	二〇	二〇	二〇	二〇	二〇	二〇	二〇	二〇	二〇	二〇
三	三	三	七	七	九	九	九	九	九	九	九	九	九	九	九	九	九	九	九	九	九	九	九	九
三	三	三	一〇	一〇	一〇	一〇	一〇	一〇	一〇	一〇	一〇	一〇	一〇	一〇	一〇	一〇	一〇	一〇	一〇	一〇	一〇	一〇	一〇	一〇
三	三	三	一〇	一〇	一〇	一〇	一〇	一〇	一〇	一〇	一〇	一〇	一〇	一〇	一〇	一〇	一〇	一〇	一〇	一〇	一〇	一〇	一〇	一〇
三	三	三	一〇	一〇	一〇	一〇	一〇	一〇	一〇	一〇	一〇	一〇	一〇	一〇	一〇	一〇	一〇	一〇	一〇	一〇	一〇	一〇	一〇	一〇
三	三	三	一〇	一〇	一〇	一〇	一〇	一〇	一〇	一〇	一〇	一〇	一〇	一〇	一〇	一〇	一〇	一〇	一〇	一〇	一〇	一〇	一〇	一〇

臺	栗	苗	竹	新	園	仔	桃	關	宜	隆	基	北	臺	廳	別
小	小	小	小	小	小	小	小	小	小	小	小	小	北		
臺	栗	苗	竹	新	園	仔	桃	關	宜	隆	基	北	臺	別	
臺	栗	苗	竹	新	園	仔	桃	關	宜	隆	基	北	臺		北
中	栗	苗	竹	新	園	仔	桃	關	宜	隆	基	北	臺	北	臺
尋	尋	尋	尋	尋	尋	尋	尋	尋	尋	尋	尋	尋	尋	尋	尋
常	常	常	常	常	常	常	常	常	常	常	常	常	常	常	常
高	高	高	高	高	高	高	高	高	高	高	高	高	高	高	高
等	等	等	等	等	等	等	等	等	等	等	等	等	等	等	等
科	科	科	科	科	科	科	科	科	科	科	科	科	科	科	科
校	校	校	校	校	校	校	校	校	校	校	校	校	校	校	校
數	數	數	數	數	數	數	數	數	數	數	數	數	數	數	數
一	一	一	一	一	一	一	一	一	一	一	一	一	一	一	一
一	一	一	一	一	一	一	一	一	一	一	一	一	一	一	一
一	一	一	一	一	一	一	一	一	一	一	一	一	一	一	一
一	一	一	一	一	一	一	一	一	一	一	一	一	一	一	一
一	一	一	一	一	一	一	一	一	一	一	一	一	一	一	一
一	一	一	一	一	一	一	一	一	一	一	一	一	一	一	一
一	一	一	一	一	一	一	一	一	一	一	一	一	一	一	一

湖 澎 小媽 宮 學 等 高 等 校	山 鳳 山 學 等 高 等 校	南 臺 小臺 南 學 等 高 等 校	義 嘉 小嘉 義 學 等 高 等 校	化 彰 小彰 化 學 等 高 等 校	中 臺 小臺 中 學 等 高 等 校	栗 苗 小苗 栗 學 等 高 等 校	竹 小新 竹 學 等 高 等 校	種 別	
								計	別
二二 一	二二 一	二二 一	二二 一	二二 一	二二 一	二二 一	二二 一	二二 一	二二 一
二二 一	二二 一	二二 一	二二 一	二二 一	二二 一	二二 一	二二 一	二二 一	二二 一
二二 一	二二 一	二二 一	二二 一	二二 一	二二 一	二二 一	二二 一	二二 一	二二 一
二二 一	二二 一	二二 一	二二 一	二二 一	二二 一	二二 一	二二 一	二二 一	二二 一
二二 一	二二 一	二二 一	二二 一	二二 一	二二 一	二二 一	二二 一	二二 一	二二 一

新 園 仔 桃 仔 園 學 等 高 等 校	關 宜 小宜 關 學 等 高 等 校	隆 基 小基 隆 學 等 高 等 校	北 臺 小臺 北 學 等 高 等 校	臺 北 小臺 北 學 等 高 等 校	別 種	種 別	
						計	別
二二 一	二二 一	二二 一	二二 一	二二 一	二二 一	二二 一	二二 一
二二 一	二二 一	二二 一	二二 一	二二 一	二二 一	二二 一	二二 一
二二 一	二二 一	二二 一	二二 一	二二 一	二二 一	二二 一	二二 一
二二 一	二二 一	二二 一	二二 一	二二 一	二二 一	二二 一	二二 一
二二 一	二二 一	二二 一	二二 一	二二 一	二二 一	二二 一	二二 一

同 年	明 治	年 次	校 數	教 員	生 徒
三	三	十	七	八	二
二	二	十	七	八	二
一	一	十	七	八	二

種別	總計	湖濱		總計		高等科		尋常科	
		男	女	男	女	男	女	男	女
總計	三〇六	一五三	一五三	二〇六	一〇〇	一〇六	一〇〇	一〇〇	一〇〇
明治三十五年	六五七	三二七	三三〇	六〇七	三〇〇	六〇〇	三〇〇	三〇〇	三〇〇
同三十四年	四九二	二五〇	二四二	四八四	二四二	四八〇	二四〇	二四〇	二四〇
同三十三年	四七五	二四〇	二三五	四六五	二三〇	四六〇	二三〇	二三〇	二三〇
同三十二年	三九一	一九〇	一八〇	三八〇	一九〇	三八〇	一九〇	一九〇	一九〇
同三十一年	三〇〇	一五〇	一五〇	二〇〇	一〇〇	二〇〇	一〇〇	一〇〇	一〇〇
合計	二〇六	一〇三	一〇三	一九九	九六	一九九	九六	一九九	九六

第六八 國語傳習所ノ一

明治三十六年十二月三十一日

種別	總計	校數		內地人		木島人		生徒	
		男	女	男	女	男	女	男	女
總計	×	×	×	×	×	×	×	×	×
明治三十五年	×	×	×	×	×	×	×	×	×

種別	同三十四年	同三十三年	同三十二年	同三十一年
總計	×	×	×	×
校數	〇	〇	〇	〇
內地人	〇	〇	〇	〇
木島人	〇	〇	〇	〇
生徒	〇	〇	〇	〇

表中×ハ分教場ヲ示ス以下諸表皆同シ

第六九

國語傳習所ノ二

明治三十六年

種別	總計	恒春國語傳習所		臺東國語傳習所		總計	
		男	女	男	女	男	女
總計	六七三	三〇九	三六四	三〇九	三六四	六一八	七三〇
明治三十五年	六九四	三二〇	三七四	三二〇	三七四	六四四	七五八
同三十四年	四五一	一九〇	二六一	一九〇	二六一	四〇一	四九七
同三十三年	三九一	一五〇	二四一	一五〇	二四一	三〇一	三九七
同三十二年	三〇〇	一〇〇	二〇〇	一〇〇	二〇〇	二〇〇	三〇〇
同三十一年	二〇〇	一〇〇	一〇〇	一〇〇	一〇〇	二〇〇	二〇〇
合計	二〇六	一〇三	一〇三	一九九	九六	一九九	九六

教育 國語傳習所ノ一 國語傳習所ノ二

明治三十五年生徒數ノ第六統計書ト符合セサルハ精査ノ結果臺東國語傳習所ニ於テ男五百二十一トアルハ五百十二ナリシニ因ル

三五六

第七〇 公學校ノ一

明治三十六年十二月三十一日

地 方	本 區							校 數	內 地 人	本 島 人	計 員	生		計 徒		
	北 基 隆	宜 蘭	深 坑	桃 仔 園		新 竹	中 臺					男	女			
				計	校										男	女
北 隆	六	五	四	一〇	一〇	一四	二	三	三	二	三	二	三	三	二	三
宜 蘭	六	五	四	一〇	一〇	一四	二	三	三	二	三	二	三	三	二	三
深 坑	六	五	四	一〇	一〇	一四	二	三	三	二	三	二	三	三	二	三
桃 仔 園	六	五	四	一〇	一〇	一四	二	三	三	二	三	二	三	三	二	三
新 竹	六	五	四	一〇	一〇	一四	二	三	三	二	三	二	三	三	二	三
中 臺	六	五	四	一〇	一〇	一四	二	三	三	二	三	二	三	三	二	三
計	六	五	四	一〇	一〇	一四	二	三	三	二	三	二	三	三	二	三
校 數	六	五	四	一〇	一〇	一四	二	三	三	二	三	二	三	三	二	三

地 方	南 區							校 數	內 地 人	本 島 人	計 員	生		計 徒		
	嘉 義	嘉 南 義	臺 南	蕃 寮	鳳 山		阿 猴					恒 春	合 計		男	女
					計	校										
嘉 義	八	一六	一六	一六	七	七	一	一	一	一	一	一	一	一	一	一
嘉 南 義	八	一六	一六	一六	七	七	一	一	一	一	一	一	一	一	一	一
臺 南	八	一六	一六	一六	七	七	一	一	一	一	一	一	一	一	一	一
蕃 寮	八	一六	一六	一六	七	七	一	一	一	一	一	一	一	一	一	一
鳳 山	八	一六	一六	一六	七	七	一	一	一	一	一	一	一	一	一	一
阿 猴	八	一六	一六	一六	七	七	一	一	一	一	一	一	一	一	一	一
恒 春	八	一六	一六	一六	七	七	一	一	一	一	一	一	一	一	一	一
合 計	八	一六	一六	一六	七	七	一	一	一	一	一	一	一	一	一	一
校 數	八	一六	一六	一六	七	七	一	一	一	一	一	一	一	一	一	一

教育 公學校ノ一

三五七

島					中					本										
阿	鳳	蕃	臺	嘉	計	斗	南	彰	臺	苗	計	新	桃	深	宜	計	新	桃	深	宜
猴	山	薯	南	水	義	六	投	化	中	栗	竹	仔	園	坑	蘭	計	計	計	計	計
1,021	798	1,900	1,018	727	5,287	736	787	1,170	1,134	938	1,378	77	77	42	60	8,959	1,378	77	42	60
50,078	1,638	1,900	86	70	1,287	84	1,170	1,134	1,134	500	1,378	1,170	1,134	1,134	670	1,378	1,378	1,378	1,378	1,378
6,000	1,150	1,150	1,150	1,150	1,150	1,150	1,150	1,150	1,150	1,150	1,150	1,150	1,150	1,150	1,150	1,150	1,150	1,150	1,150	1,150
1,150	1,150	1,150	1,150	1,150	1,150	1,150	1,150	1,150	1,150	1,150	1,150	1,150	1,150	1,150	1,150	1,150	1,150	1,150	1,150	1,150
1,150	1,150	1,150	1,150	1,150	1,150	1,150	1,150	1,150	1,150	1,150	1,150	1,150	1,150	1,150	1,150	1,150	1,150	1,150	1,150	1,150
1,150	1,150	1,150	1,150	1,150	1,150	1,150	1,150	1,150	1,150	1,150	1,150	1,150	1,150	1,150	1,150	1,150	1,150	1,150	1,150	1,150
1,150	1,150	1,150	1,150	1,150	1,150	1,150	1,150	1,150	1,150	1,150	1,150	1,150	1,150	1,150	1,150	1,150	1,150	1,150	1,150	1,150
1,150	1,150	1,150	1,150	1,150	1,150	1,150	1,150	1,150	1,150	1,150	1,150	1,150	1,150	1,150	1,150	1,150	1,150	1,150	1,150	1,150
1,150	1,150	1,150	1,150	1,150	1,150	1,150	1,150	1,150	1,150	1,150	1,150	1,150	1,150	1,150	1,150	1,150	1,150	1,150	1,150	1,150

第七一		公學校ノ二		明治三十六年	
北	臺	男	女	男	女
基	北	計	計	計	計
隆	北	計	計	計	計
1,985	1,350	1,985	1,350	1,985	1,350
4,220	1,650	4,220	1,650	4,220	1,650
7,205	3,000	7,205	3,000	7,205	3,000
1,985	1,350	1,985	1,350	1,985	1,350
4,220	1,650	4,220	1,650	4,220	1,650
7,205	3,000	7,205	3,000	7,205	3,000
1,985	1,350	1,985	1,350	1,985	1,350
4,220	1,650	4,220	1,650	4,220	1,650
7,205	3,000	7,205	3,000	7,205	3,000
1,985	1,350	1,985	1,350	1,985	1,350
4,220	1,650	4,220	1,650	4,220	1,650
7,205	3,000	7,205	3,000	7,205	3,000
1,985	1,350	1,985	1,350	1,985	1,350
4,220	1,650	4,220	1,650	4,220	1,650
7,205	3,000	7,205	3,000	7,205	3,000
1,985	1,350	1,985	1,350	1,985	1,350
4,220	1,650	4,220	1,650	4,220	1,650
7,205	3,000	7,205	3,000	7,205	3,000
1,985	1,350	1,985	1,350	1,985	1,350
4,220	1,650	4,220	1,650	4,220	1,650
7,205	3,000	7,205	3,000	7,205	3,000
1,985	1,350	1,985	1,350	1,985	1,350
4,220	1,650	4,220	1,650	4,220	1,650
7,205	3,000	7,205	3,000	7,205	3,000

表中生徒ノ欄内 * 印ヲ附スルモノハ内地人ナリ但シ明治三十四年及三十一年ノ調査ヲ闕ク
 表中明治三十五年教員數ノ第六統計書ト符合セサルハ精査ノ結果誤謬ヲ訂正ス
 臺東廳ハ公學校ノ設置ナシ

教育 私立學校ノ一

地方	設立者		校數	教員		生徒	
	内地人	外國人		男	女	男	女
北區	本島人	外國人	101	101	4	812	6
基隆	本島人	外國人	3	3	7	39	23
宜蘭	本島人	外國人	3	3	4	550	2
桃園	本島人	外國人	4	4	3	812	6
新竹	本島人	外國人	4	4	7	39	23
中區	本島人	外國人	101	101	4	812	6
苗栗	本島人	外國人	3	3	7	39	23
彰化	本島人	外國人	3	3	4	550	2
斗六	本島人	外國人	3	3	3	812	6
南區	本島人	外國人	101	101	4	812	6
嘉義	本島人	外國人	3	3	7	39	23
總計	本島人	外國人	101	101	4	812	6

三六一

第七二

私立學校ノ一

明治三十六年十二月三十一日

地方	總計	澎湖		合計	南區	北區	合計
		澎湖	澎湖				
同三十二年	7,548	3,900	7,838	7,775	3,364	2,270	5,634
同三十三年	9,435	3,813	9,817	8,817	3,364	2,270	5,634
同三十四年	11,322	3,726	11,204	10,204	3,364	2,270	5,634
明治三十五年	13,209	3,639	13,081	12,081	3,364	2,270	5,634
合計	42,514	15,280	42,940	40,940	13,356	9,130	22,486

三六〇

地 方	設立者		男 生	女 生	計	收 入	支 出
	本島人	外地人					
臺 北	本島人	内地人	四五六	三	四五六九	二二五三	一九九〇
基隆	本島人	内地人	二九	三	三二	六五六九	六五六九
宜蘭	本島人	内地人	三	三	六	一八七〇	?
桃園	本島人	内地人	一〇八	三	一一一	四五六三	四五六三
新竹	本島人	内地人	一七五	三	一七八	一四一三	一四一三
計	本島人	内地人	四五六	三	四五六九	二二五三	一九九〇
中 苗 栗	本島人	外地人	三三	三	三六	六三三三	六三三三
計	本島人	外地人	三三	三	三六	六三三三	六三三三

第七三 私立學校ノ二

明治三十六年

同 年	同 年	同 年	同 年	同 年	同 年	同 年	同 年
三十一年	三十二年	三十三年	三十四年	三十五年	三十六年	三十七年	三十八年
計	計	計	計	計	計	計	計
本島人	内地人	本島人	内地人	本島人	内地人	本島人	内地人
一五〇〇	一四九六	一四九四	一四九二	一四九〇	一四八八	一四八六	一四八四
???	???	???	???	???	???	???	???
一五〇〇	一四九六	一四九四	一四九二	一四九〇	一四八八	一四八六	一四八四
二七、九一	二七、九一	二七、九一	二七、九一	二七、九一	二七、九一	二七、九一	二七、九一

地 方	設立者	校 數	男 教	女 教	計 員	男 生	女 生	計 徒
臺 南	本島人	六五	六五	六五	一〇六〇	四九五	二	一〇六八
嘉義	本島人	三三	三三	三三	四九五	四九五	六	四九五
山 東	本島人	三八	三八	三八	四九五	四九五	六	四九五
阿 猴	本島人	四五	四五	四五	四九五	四九五	六	四九五
恒 春	本島人	八	八	八	四九五	四九五	六	四九五
計	本島人	四四五	四四五	四四五	四九五	四九五	六	四九五
島 合 計	本島人	一、三四三	一、三四三	一、三四三	一、三四三	一、三四三	二	一、三四三
澎湖	本島人	二	二	二	一、〇九八	一、〇九八	二	一、一〇〇
列島	本島人	一	一	一	一、〇九八	一、〇九八	二	一、一〇〇
總 計	本島人	一、三四三	一、三四三	一、三四三	一、三四三	一、三四三	二	一、三四三
同 年	同 年	同 年	同 年	同 年	同 年	同 年	同 年	同 年
三十三年	三十四年	三十五年	三十四年	三十五年	三十四年	三十五年	三十四年	三十五年
計	計	計	計	計	計	計	計	計
本島人	内地人	本島人	内地人	本島人	内地人	本島人	内地人	本島人
一、三四三	一、三四三	一、三四三	一、三四三	一、三四三	一、三四三	一、三四三	一、三四三	一、三四三
???	???	???	???	???	???	???	???	???
一、三四三	一、三四三	一、三四三	一、三四三	一、三四三	一、三四三	一、三四三	一、三四三	一、三四三
二、六〇一	二、六〇一	二、六〇一	二、六〇一	二、六〇一	二、六〇一	二、六〇一	二、六〇一	二、六〇一



種別	土地			建物			土地建物及物品價格(單位圓)							
	敷地	附屬地	合計	敷地	其他	合計	敷地	附屬地	建物	圖書	機器	標本	器具	合計
本國語學校	二七九〇	五二七七	一七九七〇	六五九	一八九六	二五五五	二八八九三	九四四二	二七九三三	六三九二	八一三二	一九五三三	三〇〇五二	三〇〇五二
第一附屬學校														
第二附屬學校				六八七	一八九六	二五八三	三八九三三	九四四二	二九四四二	七三〇九	一三三〇	二四三〇四	三三三六三	三三三六三
總計	二七九〇	五二七七	一七九七〇	二〇四	六五	二六九	二五八三	九四四二	二九四四二	七三〇九	一三三〇	二四三〇四	三三三六三	三三三六三

第七四 官立學校資産

明治三十七年三月三十一日

明治三十六年蕃薯察廳及明治三十一年全島ノ調査ヲ闕ク故ニ前表ト符合セズ

年	本島人	外國人	合計
三十二年	二二二五	三三	二二五八
三十三年	二二八三	三三	二三一六
三十四年	二二七〇	三三	二三〇三
三十五年	二二八三	三三	二三一六

總計	澎湖		臺灣		南臺灣		彰化		台中		設立者	生徒	卒業	及退學	計	收	入	支	出
	內地人	外國人	本島人	外國人	本島人	外國人	本島人	外國人	本島人	外國人									
總計	六九七	一七三〇	四六〇	一、一〇五	一、一〇五	一、一〇五	一、一〇五	一、一〇五	一、一〇五	一、一〇五	內地人	男	女	計	一、一〇五	一、一〇五	一、一〇五	一、一〇五	一、一〇五

種別	直轄							種別
	尋常高等小學校		臺南師範學校		國語學校			
	苗新桃宜基臺	合計	臺南師範學校	醫學	第一附屬學校	第二附屬學校	本學校	
俸給及諸給	一〇二〇〇	六四六八一	九六九九	一一七二二	四三三三五	四三三三五	三三三三八	三七〇八六
應費	三六〇	一五、四三九	一、八八九	六〇九五	七、四九五	四三三三五	六、五四四	七〇七
修繕費	一九九	×	一九一四	四九一	×	×	二、九四九	一、一六六
旅費	六六	三、三三四	八〇五	六五〇	一、八六九	三〇〇	八九	四〇〇七
雜給及雜費	二二六	一〇、六五五	一、五三三	三、四九二	五、六三〇	四二	四八三五	五、七三三
學生費		四一、二六八	九四一四	一四、一〇一	一七、七五三		一七、七五三	七、二一七
事業費		二四九		二四九				六、六六九
合計	一〇、七七一	一四一、四三〇	二五、二四八	三六、七九一	七九、三八一	四三、三三三	六、七、一八九	四一、五〇七

第七五

官立學校經費

明治三十六年度

同	三十三年度	三七〇八六	七〇七	一、一六六	五、七三三	七、二一七	六、六六九	四一、五〇七
同	三十二年	二六、〇四九	七〇七	七、二一三	三〇、七四四	五、二一七	五、三三〇	二九、〇七六

種別	直轄							種別
	尋常高等小學校		臺南師範學校		國語學校			
	苗新桃宜基臺	合計	臺南師範學校	醫學	第一附屬學校	第二附屬學校	本學校	
土地	一〇、〇〇〇	四、九〇二	一、〇〇〇	一、〇〇〇	四、三三三	四、三三三	一、〇〇〇	一〇、〇〇〇
附屬地	九、六五八	七、六四八	四、〇〇〇	四、〇〇〇	一、〇〇〇	一、〇〇〇	一、〇〇〇	九、六五八
合計	一九、六五八	一二、五五〇	二、〇〇〇	二、〇〇〇	五、三三三	五、三三三	二、〇〇〇	一九、六五八
建物	一、〇〇〇	一、〇〇〇	一、〇〇〇	一、〇〇〇	一、〇〇〇	一、〇〇〇	一、〇〇〇	一、〇〇〇
其他	八、〇〇〇	八、〇〇〇	八、〇〇〇	八、〇〇〇	八、〇〇〇	八、〇〇〇	八、〇〇〇	八、〇〇〇
合計	九、〇〇〇	九、〇〇〇	九、〇〇〇	九、〇〇〇	九、〇〇〇	九、〇〇〇	九、〇〇〇	九、〇〇〇
土地	一、〇〇〇	一、〇〇〇	一、〇〇〇	一、〇〇〇	一、〇〇〇	一、〇〇〇	一、〇〇〇	一、〇〇〇
附屬地	一、〇〇〇	一、〇〇〇	一、〇〇〇	一、〇〇〇	一、〇〇〇	一、〇〇〇	一、〇〇〇	一、〇〇〇
合計	二、〇〇〇	二、〇〇〇	二、〇〇〇	二、〇〇〇	二、〇〇〇	二、〇〇〇	二、〇〇〇	二、〇〇〇
建物	一、〇〇〇	一、〇〇〇	一、〇〇〇	一、〇〇〇	一、〇〇〇	一、〇〇〇	一、〇〇〇	一、〇〇〇
圖書	一、〇〇〇	一、〇〇〇	一、〇〇〇	一、〇〇〇	一、〇〇〇	一、〇〇〇	一、〇〇〇	一、〇〇〇
器械	一、〇〇〇	一、〇〇〇	一、〇〇〇	一、〇〇〇	一、〇〇〇	一、〇〇〇	一、〇〇〇	一、〇〇〇
標本	一、〇〇〇	一、〇〇〇	一、〇〇〇	一、〇〇〇	一、〇〇〇	一、〇〇〇	一、〇〇〇	一、〇〇〇
器具	一、〇〇〇	一、〇〇〇	一、〇〇〇	一、〇〇〇	一、〇〇〇	一、〇〇〇	一、〇〇〇	一、〇〇〇
合計	六、〇〇〇	六、〇〇〇	六、〇〇〇	六、〇〇〇	六、〇〇〇	六、〇〇〇	六、〇〇〇	六、〇〇〇

教育 公學校收入及支出

三六九

地方	本島										合計	
	南區		中區		北區		計		計			
	嘉南	水南	嘉南	斗南	嘉南	深南	宜南	基南	臺南	計		
前年度	九〇	九〇	五〇	四〇	一〇〇	一〇〇	一〇〇	一〇〇	一〇〇	一〇〇	一〇〇	一〇〇
收入	一九三	一九三	五五三	四二七	一〇〇	一〇〇	一〇〇	一〇〇	一〇〇	一〇〇	一〇〇	一〇〇
補助	六六	六六	九〇	九〇	九〇	九〇	九〇	九〇	九〇	九〇	九〇	九〇
協費	三三	三三	九〇	九〇	九〇	九〇	九〇	九〇	九〇	九〇	九〇	九〇
附金	七五	七五	九〇	九〇	九〇	九〇	九〇	九〇	九〇	九〇	九〇	九〇
其他	一〇	一〇	二八	二八	二八	二八	二八	二八	二八	二八	二八	二八
合計	一〇〇	一〇〇	一〇〇	一〇〇	一〇〇	一〇〇	一〇〇	一〇〇	一〇〇	一〇〇	一〇〇	一〇〇
支出	三三	三三	九〇	九〇	九〇	九〇	九〇	九〇	九〇	九〇	九〇	九〇
俸給	一〇	一〇	二八	二八	二八	二八	二八	二八	二八	二八	二八	二八
旅費	一〇	一〇	二八	二八	二八	二八	二八	二八	二八	二八	二八	二八
修繕	一〇	一〇	二八	二八	二八	二八	二八	二八	二八	二八	二八	二八
雜給	一〇	一〇	二八	二八	二八	二八	二八	二八	二八	二八	二八	二八
學生	一〇	一〇	二八	二八	二八	二八	二八	二八	二八	二八	二八	二八
事務	一〇	一〇	二八	二八	二八	二八	二八	二八	二八	二八	二八	二八
合計	一〇〇	一〇〇	一〇〇	一〇〇	一〇〇	一〇〇	一〇〇	一〇〇	一〇〇	一〇〇	一〇〇	一〇〇

第七六

公學校收入及支出

明治三十六年度

種別	尋常高等小學校				總計
	臺中	彰化	嘉義	澎湖	
俸給及諸給	一〇一七	九三三	四八七	一〇〇九	二、四四七
修繕費	一八四	一五九	一七四	一八〇	六〇七
旅費	一七二	一四四	一七四	一七二	六六二
雜給及雜費	一八〇	一八二	一八二	一八二	七二六
學生費	一七二	一八二	一八二	一八二	七二六
事務費	一八〇	一八二	一八二	一八二	七二六
合計	一、〇一七	九三三	四八七	一〇〇九	二、四四七
明治三十五年	一、〇一七	九三三	四八七	一〇〇九	二、四四七
明治三十四年	一、〇一七	九三三	四八七	一〇〇九	二、四四七
明治三十三年	一、〇一七	九三三	四八七	一〇〇九	二、四四七
明治三十二年	一、〇一七	九三三	四八七	一〇〇九	二、四四七

表中×ハ臨時費ニ係ルモノナリ以下亦同シ

三六八

島南			區中			本北			地方	
計	恒	阿	計	南	彰	計	深	基	臺	日
春	山	鳳	斗	投	化	新	坑	隆	北	臺
計	南	南	六	六	中	竹	仔	隆	北	新
計	南	南	六	六	中	竹	仔	隆	北	報
八七〇八九	二五九四四	二〇六二〇	九八六二	二四〇六二	二〇三七〇	一八四一九〇	一五八七一	一〇七〇〇	一三二一七	一三二一七
六九八四一	四七三三〇	一〇四〇〇	九八九七〇	二八五〇〇	二一三〇〇	七〇〇一三五	九一四五	二五二一五〇	五八〇八〇	五八〇八〇
五〇四二五	一一〇	一一〇	三六	一八〇	二八〇	八九九三	七三	六三	二〇〇〇〇〇	二〇〇〇〇〇
九六〇	三三	七〇	五九	四九	四八	八九九三	九六	一〇	五五八	五五八
三七四	一一	一一	一一	一一	一一	一一	一一	一一	一一	一一
一一〇二二	一一〇二二	一一〇二二	一一〇二二	一一〇二二	一一〇二二	一一〇二二	一一〇二二	一一〇二二	一一〇二二	一一〇二二
二四〇	二四〇	二四〇	二四〇	二四〇	二四〇	二四〇	二四〇	二四〇	二四〇	二四〇
一四九二	一四九二	一四九二	一四九二	一四九二	一四九二	一四九二	一四九二	一四九二	一四九二	一四九二
四九二	四九二	四九二	四九二	四九二	四九二	四九二	四九二	四九二	四九二	四九二
四八九六	四八九六	四八九六	四八九六	四八九六	四八九六	四八九六	四八九六	四八九六	四八九六	四八九六
二五〇〇〇	二五〇〇〇	二五〇〇〇	二五〇〇〇	二五〇〇〇	二五〇〇〇	二五〇〇〇	二五〇〇〇	二五〇〇〇	二五〇〇〇	二五〇〇〇
二一〇〇〇	二一〇〇〇	二一〇〇〇	二一〇〇〇	二一〇〇〇	二一〇〇〇	二一〇〇〇	二一〇〇〇	二一〇〇〇	二一〇〇〇	二一〇〇〇
二四〇〇〇	二四〇〇〇	二四〇〇〇	二四〇〇〇	二四〇〇〇	二四〇〇〇	二四〇〇〇	二四〇〇〇	二四〇〇〇	二四〇〇〇	二四〇〇〇
一〇五〇〇	一〇五〇〇	一〇五〇〇	一〇五〇〇	一〇五〇〇	一〇五〇〇	一〇五〇〇	一〇五〇〇	一〇五〇〇	一〇五〇〇	一〇五〇〇
一八四	一八四	一八四	一八四	一八四	一八四	一八四	一八四	一八四	一八四	一八四
一六〇	一六〇	一六〇	一六〇	一六〇	一六〇	一六〇	一六〇	一六〇	一六〇	一六〇
六〇	六〇	六〇	六〇	六〇	六〇	六〇	六〇	六〇	六〇	六〇

教育 新聞紙及雜誌發兌

三七一

第七七

新聞紙及雜誌發兌

明治三十六年

		島南		區中		本北		地方			
同三十三年度	同三十四年度	計	恒	計	南	計	深	基	臺	總	總
同三十二年度	同三十四年度	計	恒	計	南	計	深	基	臺	計	計
同三十二年度	同三十四年度	計	恒	計	南	計	深	基	臺	計	計
一三三	八八六	三三〇	一〇〇	九八六	二八五	一八四	一五八	一〇七	一三二	三三〇	三三〇
二六二	三〇八	三三〇	一〇〇	九八六	二八五	一八四	一五八	一〇七	一三二	三三〇	三三〇
二二六	三〇八	三三〇	一〇〇	九八六	二八五	一八四	一五八	一〇七	一三二	三三〇	三三〇
三二六	三〇八	三三〇	一〇〇	九八六	二八五	一八四	一五八	一〇七	一三二	三三〇	三三〇
三二六	三〇八	三三〇	一〇〇	九八六	二八五	一八四	一五八	一〇七	一三二	三三〇	三三〇
三二六	三〇八	三三〇	一〇〇	九八六	二八五	一八四	一五八	一〇七	一三二	三三〇	三三〇
三二六	三〇八	三三〇	一〇〇	九八六	二八五	一八四	一五八	一〇七	一三二	三三〇	三三〇
三二六	三〇八	三三〇	一〇〇	九八六	二八五	一八四	一五八	一〇七	一三二	三三〇	三三〇
三二六	三〇八	三三〇	一〇〇	九八六	二八五	一八四	一五八	一〇七	一三二	三三〇	三三〇
三二六	三〇八	三三〇	一〇〇	九八六	二八五	一八四	一五八	一〇七	一三二	三三〇	三三〇
三二六	三〇八	三三〇	一〇〇	九八六	二八五	一八四	一五八	一〇七	一三二	三三〇	三三〇
三二六	三〇八	三三〇	一〇〇	九八六	二八五	一八四	一五八	一〇七	一三二	三三〇	三三〇
三二六	三〇八	三三〇	一〇〇	九八六	二八五	一八四	一五八	一〇七	一三二	三三〇	三三〇
三二六	三〇八	三三〇	一〇〇	九八六	二八五	一八四	一五八	一〇七	一三二	三三〇	三三〇
三二六	三〇八	三三〇	一〇〇	九八六	二八五	一八四	一五八	一〇七	一三二	三三〇	三三〇
三二六	三〇八	三三〇	一〇〇	九八六	二八五	一八四	一五八	一〇七	一三二	三三〇	三三〇
三二六	三〇八	三三〇	一〇〇	九八六	二八五	一八四	一五八	一〇七	一三二	三三〇	三三〇
三二六	三〇八	三三〇	一〇〇	九八六	二八五	一八四	一五八	一〇七	一三二	三三〇	三三〇
三二六	三〇八	三三〇	一〇〇	九八六	二八五	一八四	一五八	一〇七	一三二	三三〇	三三〇
三二六	三〇八	三三〇	一〇〇	九八六	二八五	一八四	一五八	一〇七	一三二	三三〇	三三〇

表中俸給及諸給並旅費ハ地方稅支辨ニシテ他ハ收入額ヨリ支出ス

三七〇

地 方	本 東 臺	小 計	西 湖	合 計	本 州 内															
					東 京	神 奈 川	埼 玉	千 葉	茨 城	栃 木	長 野	山 梨	靜 岡	愛 知	三 重	岐 阜	滋 賀	福 井		
日 瀨 報 日	1,270			1,270																
瀨 報 日 民 報	8,370			8,370																
報 察 日	1,500			1,500																
報 察 日 報	5,800			5,800																
報 察 日 報 法 令 判 決 雜 誌 協 會 雜 誌 報 日 報	3,300			3,300																
報 察 日 報 法 令 判 決 雜 誌 協 會 雜 誌 報 日 報 新 聞 實 業 新 聞 報	6,000			6,000																
報 察 日 報 法 令 判 決 雜 誌 協 會 雜 誌 報 日 報 新 聞 實 業 新 聞 報 南 新 報	1,650			1,650																
報 察 日 報 法 令 判 決 雜 誌 協 會 雜 誌 報 日 報 新 聞 實 業 新 聞 報 南 新 報 日 報	6,000			6,000																
報 察 日 報 法 令 判 決 雜 誌 協 會 雜 誌 報 日 報 新 聞 實 業 新 聞 報 南 新 報 日 報 南 文 學																				

數

地 方	本 東 臺	小 計	西 湖	合 計	本 州 内															
					東 京	神 奈 川	埼 玉	千 葉	茨 城	栃 木	長 野	山 梨	靜 岡	愛 知	三 重	岐 阜	滋 賀	福 井		
日 瀨 報 日	1,270			1,270																
瀨 報 日 民 報	8,370			8,370																
報 察 日	1,500			1,500																
報 察 日 報	5,800			5,800																
報 察 日 報 法 令 判 決 雜 誌 協 會 雜 誌 報 日 報	3,300			3,300																
報 察 日 報 法 令 判 決 雜 誌 協 會 雜 誌 報 日 報 新 聞 實 業 新 聞 報	6,000			6,000																
報 察 日 報 法 令 判 決 雜 誌 協 會 雜 誌 報 日 報 新 聞 實 業 新 聞 報 南 新 報	1,650			1,650																
報 察 日 報 法 令 判 決 雜 誌 協 會 雜 誌 報 日 報 新 聞 實 業 新 聞 報 南 新 報 日 報	6,000			6,000																
報 察 日 報 法 令 判 決 雜 誌 協 會 雜 誌 報 日 報 新 聞 實 業 新 聞 報 南 新 報 日 報 南 文 學																				

數

教 育 新 聞 紙 及 雜 誌 發 兌

三 七 一

社 寺

第七八

神社及寺院

明治三十六年十二月三十一日

地 方	北 區 臺		地 方	社 神	社 神 數	社 職	寺 派	寺 院 數	住 職
	北	南							
官幣大社	1	0	縣社	1	0	0	真宗本願寺派 臨濟宗妙心寺派	0	0
總計	1	0	1	1	0	0	1	0	0

本表ノ寺院ハ明治三十二年六月府令第四十七號ニ依リ建立シタルモノナリ

第七九

廟宇教務所及說教所

明治三十六年十二月三十一日

地 方	本 區		地 方	廟 宇	佛 教	教 務 所	基 督 教	神 說 教	佛 教	教 務 所	基 督 教
	北	南									
基隆北	1	0	宜蘭	0	0	0	0	0	0	0	0
深坑	0	0	桃園	0	0	0	0	0	0	0	0
新竹	0	0	計	0	0	0	0	0	0	0	0
總計	1	0	1	0	0	0	0	0	0	0	0

社 寺

神社及寺院

廟宇教務所及說教所

三七七

總計	島			本			地	
	西	合	南	中	北	北	北	方
	湖	計	阿 鳳 嘉 計 猴 山 義	斗 彰 臺 苗 計 六 化 中 栗	新 基 臺 計 竹 隆 北			
10		10	3	1	7	7	0	0
2		2					2	2
3		3					3	3
4		4					4	4
8		8					8	8
3		3					3	3
6		6					6	6
2		2					2	2

第八〇 廟宇教務所新設及廢止 明治三十六年

總計	島			本			地	
	西	合	南	中	北	北	北	方
	湖	計	阿 鳳 嘉 計 猴 山 義	斗 彰 臺 苗 計 六 化 中 栗	新 基 臺 計 竹 隆 北			
1988	29	1869	4	947	14	89	10	279
2		2					2	2
3		3					3	3
5		5					5	5
8		8					8	8
59		59					59	59
228	1	227	4	947	14	89	10	279

本表及次表ニ掲クル廟宇ハ本島ノ舊慣ニ依テ設立シタルモノナリ

地方種別	布教師		信徒		地方種別	布教師		信徒	
	内地人	本島人	計	種別		内地人	本島人	計	種別
臺北	一	一	二	佛敎	一	一	二	佛敎	
基隆	一	一	二	佛敎	一	一	二	佛敎	
宜蘭	一	一	二	佛敎	一	一	二	佛敎	
深坑	一	一	二	佛敎	一	一	二	佛敎	
桃園	一	一	二	佛敎	一	一	二	佛敎	
新竹	一	一	二	佛敎	一	一	二	佛敎	
計	六	六	一二	佛敎	六	六	一二	佛敎	
苗栗	一	一	二	佛敎	一	一	二	佛敎	
臺中	一	一	二	佛敎	一	一	二	佛敎	
彰化	一	一	二	佛敎	一	一	二	佛敎	
南投	一	一	二	佛敎	一	一	二	佛敎	
計	六	六	一二	佛敎	六	六	一二	佛敎	
總計	一七	一七	三四	佛敎	一七	一七	三四	佛敎	

地方種別	布教師		信徒		地方種別	布教師		信徒	
	内地人	本島人	計	種別		内地人	本島人	計	種別
斗六	一	一	二	佛敎	一	一	二	佛敎	
嘉義	一	一	二	佛敎	一	一	二	佛敎	
鹽水	一	一	二	佛敎	一	一	二	佛敎	
臺南	一	一	二	佛敎	一	一	二	佛敎	
蕃薯寮	一	一	二	佛敎	一	一	二	佛敎	
計	五	五	一〇	佛敎	五	五	一〇	佛敎	
總計	一七	一七	三四	佛敎	一七	一七	三四	佛敎	

本表布教師及信徒ノ教派ヲ細別スレハ左ノ如シ

教派別	教務所		說教所		布教師		信徒	
	内地人	本島人	計	種別	内地人	本島人	計	種別
神道	一	一	二	佛敎	一	一	二	佛敎
住持	一	一	二	佛敎	一	一	二	佛敎
金光	一	一	二	佛敎	一	一	二	佛敎
神理	一	一	二	佛敎	一	一	二	佛敎
御嶽	一	一	二	佛敎	一	一	二	佛敎
計	五	五	一〇	佛敎	五	五	一〇	佛敎
曹洞宗	一	一	二	佛敎	一	一	二	佛敎
眞言宗	一	一	二	佛敎	一	一	二	佛敎
眞宗本願寺派	一	一	二	佛敎	一	一	二	佛敎
眞宗大谷派	一	一	二	佛敎	一	一	二	佛敎
計	四	四	八	佛敎	四	四	八	佛敎
佛敎	一	一	二	佛敎	一	一	二	佛敎
計	九	九	一八	佛敎	九	九	一八	佛敎

社 寺 布教師及信徒

總計	佛教			基督教			內地人	本島人	徒計
	淨土宗	日蓮宗	臨濟宗妙心寺派	長老教會	天主教	日本基督教會			
八	九	三	五	四	二	三	一六三〇	五八八三	七三二三
一九五	二三八	二	二〇九	一〇八	二二	二二	一六四八	三二五五	四九〇一
一八七	二三五	一	一〇八	二九	三	三	四九五	三三〇九	四九五
一四一四	二九六	三八	二〇九	二九	三	三	四九八	四九八	四九八
六〇、七四八	二二七五九	三八	一〇二八七	二四四九	二	二	四九八	四九八	四九八
七四八八九	一三〇五五	三八	一〇、三一六	二四四九	二	二	四九八	四九八	四九八

三八二

裁判

名	稱	位置	管轄區域	距離
臺北	地方法院	臺北	臺北廳、基隆廳、宜蘭廳、深坑廳、桃仔園廳、新竹廳、苗栗廳、各管下一圓	五〇〇
臺北	地方法院新竹出張所	新竹	臺北地方法院管轄ノ内新竹廳、苗栗廳、各管下一圓	一七二、四〇〇
臺北	地方法院宜蘭出張所	宜蘭	臺北地方法院管轄ノ内宜蘭廳管下一圓	二二、六三三
臺中	地方法院	臺中	臺中廳、彰化廳、南投廳、各管下一圓	四〇、二二三、三八
臺南	地方法院	臺南	斗六廳、嘉義廳、鹽水港廳、臺南廳、善化廳、鳳山廳、阿猴廳、恒春廳、各管下一圓	八一、二八一、一
臺南	地方法院嘉義出張所	嘉義	臺南地方法院管轄ノ内斗六廳、嘉義廳、鹽水港廳、各管下一圓	五九、二五〇〇
臺南	地方法院鳳山出張所	鳳山	臺南地方法院管轄ノ内鳳山廳、阿猴廳、恒春廳、臺東廳、各管下一圓	九一、〇五〇〇
臺南	地方法院澎湖出張所	澎湖	臺南地方法院管轄ノ内澎湖廳管下一圓	八〇、七二二
臺南	地方法院澎湖出張所	媽宮		四〇〇

臺南地方法院澎湖出張所ハ登記事務ノミニシテ裁判事務ヲ取扱ハス
 檢察局ハ各法院ニ附置シ其管轄區域ハ各法院ノ管轄區域ニ同シ

明治三十六年十二月三十一日

第八三 法院職員	
法 院	勳 任
覆 審 法 院	判 官 檢 察 官 計
	判 官 檢 察 官 通 譯 計
	書 記 通 譯 計
	囑 託 雇 員 備 員 合 計

明治三十六年十二月三十一日

裁判 法院名稱位置及管轄區域 法院職員

三八三

裁判 民事 民事争訟調停件數

三八五

地 方	本 島			未 濟
	北 區	中 區	南 區	
受 理	新 桃 深 宜 基 臺	斗 南 彰 臺 苗	恒 阿 鳳 蕃 臺 鹽 嘉	計
	竹 園 坑 蘭 隆 北	六 投 化 中 栗	春 猴 山 蒙 南 港 義	
受 新	一六〇	四二〇	九六〇	一五四〇
受 合	一八六	四二〇	九六〇	一五四六
和 解	一八〇	四二〇	九六〇	一五四〇
取 下	一六九	四二〇	九六〇	一五四九
不 調 却	一〇五	四二〇	九六〇	一四八五
消 滅	一〇	四二〇	九六〇	一四九〇
合 計	一八六	四二〇	九六〇	一五四六
未 濟	一八	四二〇	九六〇	一四〇八

第八四

民事争訟調停件數

明治三十六年

民事

檢察局職員ハ法院ニ合算ス
表中△ヲ附スルハ出張所ナリ以下諸表皆同シ

同 年	總 計	地 方 法 院				判 官 檢 察 官 通 譯 計 任	判 官 檢 察 官 通 譯 計 任	囑 託 履 員 備 員 合 計
		北 新 臺	南 中 蘭	嘉 義 南	湖 山 義 南			
三十二年	二二	一	一	一	一	九一	二二	二二
三十三年	三三	一	一	一	一	九二	三三	三三
三十四年	三三	一	一	一	一	九二	三三	三三
三十五年	三三	一	一	一	一	九二	三三	三三
總計	一一一	四	四	四	四	三六一	一一一	一一一

三八四



年次	人事土地		船舶及金銭	穀類物品	證券	其他	合計
	新受	舊受					
明治三十五年	117	109	17	71	14	17	467
同三十四年	117	109	17	71	14	17	467
同三十三年	117	109	17	71	14	17	467
同三十二年	117	109	17	71	14	17	467
同三十年	117	109	17	71	14	17	467
總計	753	753	105	430	146	266	509

種別ニ就キ累年ノ受理件數ヲ掲クレハ左ノ如シ

種別	受處		未濟		合計
	受	未濟	受	未濟	
人地事	117	109	17	71	467
土地	117	109	17	71	467
建物及船舶	17	71	14	17	467
金銭	17	71	14	17	467
穀類物品	14	17	17	14	467
證券	17	14	17	14	467
其他	17	14	17	14	467
合計	753	753	105	430	509

舊受ノ數前年ノ未濟數ト符合セサルモノアリト雖今溯テ其ノ理由ヲ詳ニスル能ハス以下諸表中是等符合セサルモノ皆同シ
 明治三十一年ハ報告漏アルヲ以テ之ヲ闕ク
 本表三十六年ノ件數ヲ種別スレハ左ノ如シ

總計	地方法院				受 新受 合計	既 調 不調 却下 取 下 合計	未 濟	既 以十日 以下 以二十日 以下 以下月 以下月 以上月
	鳳山	嘉義	臺南	新竹				
同三十三年	二	一	一	一	五	二	二	二
同三十四年	九	三〇	八	六	二	二	二	二
同三十五年	二	二	二	六	二	二	二	二
明治三十五年	二	二	二	二	二	二	二	二
總計	二二	三三	二二	二六	二二	二二	二二	二二

第八六

和解件數種類別

明治三十六年

總計	種別				受 新受 合計	既 調 不調 却下 取 下 合計	未 濟
	人事	土地	金錢	雜事			
同三十三年	一	一	一	一	四	二	二
同三十四年	三	五	四	一	一三	二	一
同三十五年	三	五	四	一	一三	二	一
明治三十五年	三	五	四	一	一三	二	一
總計	七	十一	九	三	二九	四	二

種別累年ノ新受件數ヲ掲クレハ左ノ如シ

年次	人事	建物船舶	金錢	物品	土地	穀類	雜事	合計
明治三十二年	一	一	一	一	一	一	一	七
同三十三年	三	三	二	一	一	一	一	一三
同三十四年	三	三	二	一	一	一	一	一三
同三十五年	三	三	二	一	一	一	一	一三
明治三十六年	三	三	二	一	一	一	一	一三
合計	一〇	一〇	六	五	五	五	五	四六

第八七

督促件數

明治三十六年

總計	地方法院				受 新受 合計	既 支拂命令 却下 取 下 合計	未 濟	異議執行命令
	鳳山	嘉義	臺南	新竹				
同三十三年	一	一	一	一	四	二	二	二
同三十四年	一三七	一四四	三九五	二七〇	九一六	二二	二	二
同三十五年	一三七	一四四	三九五	二七〇	九一六	二二	二	二
明治三十五年	一三七	一四四	三九五	二七〇	九一六	二二	二	二
總計	二二六	二二六	二二六	二二六	九一六	二二	二二	二二

裁判民事

和解件數種類別



年次	受		既	未	計
	受	新			
明治三十五年	2090	2090	2078	12	2090
同三十四年	1704	1704	1746	6	1704
同三十三年	1369	1369	1371	2	1369
同三十二年	1490	1490	1490	0	1490
合計	6653	6653	6641	12	6653
支拂命令ニ對シ	660	660	660	0	660
異議執行命令	476	476	476	0	476
合計	1136	1136	1136	0	1136

第八八 假差押及假處分件數

明治三十六年

地方法院	受		既	未	計
	受	新			
總計	127	127	127	0	127
鳳山	0	0	0	0	0
嘉義	0	0	0	0	0
臺南	0	0	0	0	0
宜蘭	0	0	0	0	0
新竹	0	0	0	0	0
臺北	127	127	127	0	127
合計	127	127	127	0	127
假差押	127	127	127	0	127
假處分	0	0	0	0	0
合計	127	127	127	0	127
假差押	127	127	127	0	127
假處分	0	0	0	0	0
合計	127	127	127	0	127
假差押	127	127	127	0	127
假處分	0	0	0	0	0
合計	127	127	127	0	127

同三十一年	275	50	318	270	44	314	2	316
-------	-----	----	-----	-----	----	-----	---	-----

第八九 民事第一審訴訟件數

明治三十六年

地方法院	受		既	未	計
	受	新			
總計	361	361	361	0	361
鳳山	15	15	15	0	15
嘉義	33	33	33	0	33
臺南	41	41	41	0	41
宜蘭	98	98	98	0	98
新竹	18	18	18	0	18
臺北	256	256	256	0	256
合計	361	361	361	0	361
受	361	361	361	0	361
既	0	0	0	0	0
未	0	0	0	0	0
計	361	361	361	0	361
判決	361	361	361	0	361
和解	0	0	0	0	0
取下	0	0	0	0	0
合計	361	361	361	0	361
取調中	0	0	0	0	0
停止	0	0	0	0	0
合計	0	0	0	0	0
以下一月	18	18	18	0	18
以下二月	80	80	80	0	80
以下三月	90	90	90	0	90
以下六月	18	18	18	0	18
以下一年	6	6	6	0	6
以上	259	259	259	0	259

裁判 民事 假差押及假處分件數 民事第一審訴訟件數

本表ノ中關席判決ニ對スル故障事件ヲ再掲スレハ左ノ如シ

裁判 民事 民事第一審訴訟件數種類別

三九三

種別	人				總計	建土金米物雜			
	建土	金	米	物雜		建土	金	米	物雜
受受理	11	18	11	1	31	6	4	4	1
新受合計	6	4	4	7	21	4	3	3	1
判決	7	4	8	10	29	6	4	9	6
他ノ終局判決	3	3	3	3	12	1	1	1	1
和解	1	1	1	1	4	1	1	1	1
取下却下其他合計	2	2	2	2	8	1	1	1	1
取調中	1	1	1	1	4	1	1	1	1
中止	1	1	1	1	4	1	1	1	1
休止	1	1	1	1	4	1	1	1	1
合計	20	33	23	27	83	16	14	18	13

本表ノ外故障事件ヲ再掲スレハ左ノ如シ

第九〇 民事第一審訴訟件數種類別

人種	事別	受受理	既濟	未濟	合計	取調中	中止	休止	合計	以下一月	以下二月	以下三月	以下六月	以下一年	一年以上
男	受受理	10	11	1	22	1	1	1	3	1	1	1	1	1	1
女	受受理	1	1	1	3	1	1	1	3	1	1	1	1	1	1
男	既濟	1	1	1	3	1	1	1	3	1	1	1	1	1	1
女	既濟	1	1	1	3	1	1	1	3	1	1	1	1	1	1

明治三十六年

總計	地方法院					
	鳳山	嘉義	臺南	宜蘭	新竹	臺北
受受理	8	2	3	3	1	1
既濟	1	1	1	1	1	1
未濟	7	1	2	2	0	0
合計	15	4	6	6	2	2
取調中	1	1	1	1	1	1
中止	1	1	1	1	1	1
休止	1	1	1	1	1	1
合計	4	4	4	4	4	4
以下一月	1	1	1	1	1	1
以下二月	1	1	1	1	1	1
以下三月	1	1	1	1	1	1
以下六月	1	1	1	1	1	1
以下一年	1	1	1	1	1	1
一年以上	1	1	1	1	1	1

三九二

種別	總計	原地方法院					
		鳳山	嘉義	臺南	臺中	宜蘭	新竹
受受理
審受新受合計
判決
和解
取調中止
其他合計
取調中止以下
一月以下
一月以上三月以下
三月以上六月以下
六月以上一年以下
一年以上

第二審ニ關スルモノハ覆審法院ノ取扱ニ係ル以下諸表皆同シ
本表中故障事件ヲ再掲スレハ左ノ如シ

第九一 民事第二審訴訟件數

種別	總計	原地方法院					
		鳳山	嘉義	臺南	臺中	宜蘭	新竹
受受理
審受新受合計
判決
和解
取調中止
其他合計
取調中止以下
一月以下
一月以上三月以下
三月以上六月以下
六月以上一年以下
一年以上

明治三十六年

種別	受		既		未		合計
	受	新受	棄却	前判決ヲ廢棄	却下	和解	
人	八	三七一	一六一	九	二	一	三〇五
土地	二	一〇	一	一	一	一	六
建物	一	一	一	一	一	一	六
船舶	一	一	一	一	一	一	六
金	一	一	一	一	一	一	六
穀類	一	一	一	一	一	一	六
物	一	一	一	一	一	一	六
證券	一	一	一	一	一	一	六
雜事	一	一	一	一	一	一	六
總計	一四	三七八	一八	一四	一	一	三〇五
明治三十五年	九	二六二	一五	七	一	一	二七五
同三十四年	一	一〇	一	一	一	一	五
同三十三年	一	一	一	一	一	一	五
同三十二年	一	一	一	一	一	一	五

明治三十一年以前ハ種別ヲ異ニスルヲ以テ茲ニ之ヲ掲ケス
本表中闕席判決ニ對スル故障事件數種類別ヲ掲クレハ左ノ如シ

種別	受		既		未		合計
	受	新受	棄却	前判決ヲ廢棄	却下	和解	
人	四	一〇	一	一	一	一	一七
土地	一	一	一	一	一	一	五
建物	一	一	一	一	一	一	五
船舶	一	一	一	一	一	一	五
金	一	一	一	一	一	一	五
穀類	一	一	一	一	一	一	五
物	一	一	一	一	一	一	五
證券	一	一	一	一	一	一	五
雜事	一	一	一	一	一	一	五
總計	一四	一〇	一	一	一	一	二六
明治三十五年	一	一	一	一	一	一	五
同三十四年	一	一	一	一	一	一	五
同三十三年	一	一	一	一	一	一	五
同三十二年	一	一	一	一	一	一	五

種別	受		既		未		合計
	受	新受	棄却	前判決ヲ廢棄	却下	和解	
人	一	一	一	一	一	一	五
土地	一	一	一	一	一	一	五
建物	一	一	一	一	一	一	五
船舶	一	一	一	一	一	一	五
金	一	一	一	一	一	一	五
穀類	一	一	一	一	一	一	五
物	一	一	一	一	一	一	五
證券	一	一	一	一	一	一	五
雜事	一	一	一	一	一	一	五
總計	一	一	一	一	一	一	五

第九三 民事第二審内地人本島人間ノ訴訟件數種類別

明治三十六年

年次	新受理		既濟	未濟	中止	休止	合計	本島人		合計
	原告	被告						原告	被告	
明治三十五年	八	二	二	二	—	—	二	六	—	二
同三十四年	三	二	—	—	—	—	—	—	—	—
同三十三年	三	七	—	—	—	—	—	—	—	—
同三十二年	二	八	—	—	—	—	—	—	—	—
合計	一六	一九	二	二	—	—	二	一六	—	二

本表ハ民事第二審訴訟件數ノ再掲ナリ次表亦同シ
表中關席判決ニ對スル故障事件數種類別ヲ掲クレハ左ノ如シ

種別	新受理		既濟	未濟	中止	休止	合計	本島人		合計
	原告	被告						原告	被告	
土地	—	—	—	—	—	—	—	—	—	—
建物	—	—	—	—	—	—	—	—	—	—
船舶	—	—	—	—	—	—	—	—	—	—
金銭	—	—	—	—	—	—	—	—	—	—
雜事	—	—	—	—	—	—	—	—	—	—
合計	—	—	—	—	—	—	—	—	—	—

第九四 民事第二審内外人交渉訴訟件數種類別 明治三十六年

種別	金額	受審		既濟	未濟	中止	休止	合計	外國人		合計
		原告	被告						原告	被告	
總計	—	—	—	—	—	—	—	—	—	—	—
明治三十五年	—	—	—	—	—	—	—	—	—	—	—
同三十四年	—	—	—	—	—	—	—	—	—	—	—
同三十三年	—	—	—	—	—	—	—	—	—	—	—

第九五 民事訴訟件數及金額 (金額圓) 明治三十六年

法院	總計	金額						合計
		以下五十圓以下	五十圓以上百圓以下	百圓以上千圓以下	千圓以上一萬圓以下	一萬圓以上二萬圓以下	二萬圓以上	
覆審法院	—	—	—	—	—	—	—	—
法院	—	—	—	—	—	—	—	—
總計	—	—	—	—	—	—	—	—

裁判民事 民事第二審内外人交渉訴訟件數種類別 民事訴訟件數及金額 三九九

民事裁判 強制執行件數 民事抗告件數 民事再審件數

第九八		民事再審件數										明治三十六年	
覆審法院	法 院	受 理		既 濟		未 濟		既 濟		未 濟		日 數	日 數
		舊受	新受	合計	再審	棄却	取下	合計	取調中	停止	合計		
二	二	二	二	二	二	二	二	二	二	二	二	二	二

第九七		民事抗告件數										明治三十六年	
原地方法院	總 計	受 理		既 濟		未 濟		既 濟		未 濟		日 數	日 數
		新受	棄却	全廢	一部	其他	合計	一月以下	二月以下	六月以下			
新 宜 臺 鳳 山	計	二	二	二	二	二	二	二	二	二	二	二	二

同 三十二年	同 三十三年	同 三十四年	同 三十五年	同 三十六年
...

第九六		強制執行件數										明治三十六年	
地方法院	總 計	受 理		既 濟		未 濟		既 濟		未 濟		日 數	日 數
		配當手續	強制執行	配當手續	強制執行	配當手續	強制執行	配當手續	強制執行				
鳳 嘉 臺 宜 新 臺	計

年 次	金額	價 見 額 積	合 計
明治三十五年
明治三十四年
明治三十三年
明治三十二年
明治三十一年

年次	受	理		既		濟		未		濟		日		數
		新受	合計	再審	棄却	却下	取下	取調中	停止	合計	以下月	以下月	以下月	
明治三十五年	4	19	23	4	3	1	4	3	3					
同三十四年	1	5	6											
同三十三年	1	5	6											
同三十二年	1	5	6											

四〇一

第九九 民事共助件數

種別	送達	證據	其他	總計	受		合		處分		未濟	
					舊	新	受	合	分	濟	未	濟
明治三十五年	4	1	1	6	2	4	2	4	2	2	2	2
同三十四年	1	1	1	3	1	2	1	2	1	1	1	1
同三十三年	1	1	1	3	1	2	1	2	1	1	1	1

第一〇〇 建物船舶登記件數

地方	方法	院	建物		船舶		合計					
			登記	更正	抹消	變更	登記	更正	抹消	變更		
同三十二年			3	2	3	2	6	2				

表中△ハ内地裁判所ヨリノ共助ナリ

第一〇〇 建物船舶登記件數

地方	方法	院	建物		船舶		合計					
			登記	更正	抹消	變更	登記	更正	抹消	變更		
臺北	北	竹	1	1	1	1	2	1				
臺南	南	中	1	1	1	1	2	1				
嘉義	嘉	南	1	1	1	1	2	1				
鳳山	鳳	南	1	1	1	1	2	1				
澎湖	澎	湖	1	1	1	1	2	1				
總計			5	5	5	5	10	5				

裁判 民事

民事共助件數

建物船舶登記件數

四〇三

地方法院	種別	登記		更正		消滅廢止		登記		合計
		變更	事項	事項	事項	抹消	事項	事項		
臺北	商號	支店	3	1	1	1	1	1	1	1
		本店	1	1	1	1	1	1	1	1
宜蘭	支店	支店	1	1	1	1	1	1	1	1
		本店	1	1	1	1	1	1	1	1
合計			7	5	5	5	5	5	5	7

第一〇二

各種登記件數

明治三十六年

本表ノ登録税及手数料ヲ掲クレハ左ノ如シ

種別	登録税	手数料	合計
合名會社 本店	二八圓	二圓	三〇圓
合名會社 支店	一〇圓	二圓	一二圓
株式會社 本店	七〇圓	二圓	七二圓
株式會社 支店	二八圓	二圓	三〇圓
株式合資會社 本店	六二圓	二圓	六四圓
株式合資會社 支店	二二圓	二圓	二四圓
明治三十五年 總計	一三三圓	一〇圓	一四三圓
明治三十五年 支店	六二圓	六圓	六八圓
明治三十五年 本店	七一圓	四圓	七五圓

本表ノ外臺北ニ財團設立一其謄本一又同登録税及手数料五圓十錢アリ
 本表ノ外臺南ニ外國合名會社登記事項ノ變更一謄本三圓覽一同登録税一圓手数料八十錢アリ
 明治三十五年ニ外國會社支店設置一謄本二又同登録税一圓手数料四十錢アリ

表中登記簿ノ欄内本支店ノ區別ヲ闕ク

同	同	同	同	明治三十五年				總計	地方法院
				株式會社	合資會社	合名會社	計		
三	三	三	三	六	九	六	九	二	設立
十	十	十	十	六	九	六	九	二	資本增加
一	一	一	一	六	九	六	九	二	出資增加
年	年	年	年	六	九	六	九	二	設立後合併
				六	九	六	九	二	資本金增加
				六	九	六	九	二	債券發行
				六	九	六	九	二	支店設置
				六	九	六	九	二	本店支店又
				六	九	六	九	二	支店移轉
				六	九	六	九	二	解散
				六	九	六	九	二	清算人選任
				六	九	六	九	二	清算了
				六	九	六	九	二	變更
				六	九	六	九	二	更正
				六	九	六	九	二	抹消
				六	九	六	九	二	抄本
				六	九	六	九	二	覽
				六	九	六	九	二	登記簿
				六	九	六	九	二	合計

同 三 十 年	同 三 十 三 年	同 三 十 四 年	同 三 十 五 年	總計		臺南		臺中		地方 法院	
				支配人	商號	支配人	商號	支配人	商號	種別	
三	三	十	十	計	計	計	計	計	計	計	登記
十	十	一	二	年	年	年	年	年	年	年	登記事項 ノ變更
一	二	計	計	人	人	人	人	人	人	人	登記事項 ノ更正
年	年	人	人	號	號	號	號	號	號	號	登記事項 ノ消滅廢止
											登記事項 ノ抹消
											登記 簿本抄本 閱覽
											合計

四〇八

本表ノ外臺南ニ本店ノ商號登記濟證一アリ
 本表ノ登錄稅及手數料ハ商號本店ニ二十一圓十五錢支店ニ一圓支配人本店ニ五十五圓六十
 五錢支店ニ五圓四十錢アリ
 明治三十五年ニ商號本店ニ七十一圓六十錢支店ニ十錢支配人本店ニ七十五圓三十錢支店ニ
 九圓三十錢アリ
 明治三十二年以前ハ種別ノ調査ヲ闕ク

刑事

第一〇三 檢察官處分件數

地方 法院	受受理		受上訴		既濟		未濟		既濟		合計
	受	理	上	訴	既	濟	未	濟	既	濟	
臺北	八〇〇	一〇〇	一〇〇	一〇〇	一〇〇	一〇〇	一〇〇	一〇〇	一〇〇	一〇〇	一〇〇
新竹	七〇〇	一〇〇	一〇〇	一〇〇	一〇〇	一〇〇	一〇〇	一〇〇	一〇〇	一〇〇	一〇〇
宜蘭	九〇〇	一〇〇	一〇〇	一〇〇	一〇〇	一〇〇	一〇〇	一〇〇	一〇〇	一〇〇	一〇〇
臺南	一〇〇〇	一〇〇	一〇〇	一〇〇	一〇〇	一〇〇	一〇〇	一〇〇	一〇〇	一〇〇	一〇〇
嘉義	一〇〇〇	一〇〇	一〇〇	一〇〇	一〇〇	一〇〇	一〇〇	一〇〇	一〇〇	一〇〇	一〇〇
鳳山	一〇〇〇	一〇〇	一〇〇	一〇〇	一〇〇	一〇〇	一〇〇	一〇〇	一〇〇	一〇〇	一〇〇
總計	八〇〇〇	一〇〇〇	一〇〇〇	一〇〇〇	一〇〇〇	一〇〇〇	一〇〇〇	一〇〇〇	一〇〇〇	一〇〇〇	一〇〇〇
明治三十五年	八〇〇〇	一〇〇〇	一〇〇〇	一〇〇〇	一〇〇〇	一〇〇〇	一〇〇〇	一〇〇〇	一〇〇〇	一〇〇〇	一〇〇〇

裁判 刑事 檢察官處分件數

四〇九

年次	受理		既済		未済		既済日数	
	受	上ノ内	起訴	不起訴	中止	合計	以下三日	以下十日
明治三十四年	21,979	9,090	2,563	87	2,000	718	6,000	1,780
同三十三年	40,760	8,000	5,966	1,000	2,000	1,161	5,675	1,800
同三十二年	47,545	8,141	6,221	1,000	2,000	1,161	5,675	1,800
同三十一年	28,444	7,000	6,999	1,000	2,000	1,161	5,675	1,800

表中*ヲ附スルモノハ處分ヲ異ニシタルモノヲ再掲セシモノナリ

第一〇四 檢務受理件數

地方法院	現行		非現行		合計	
	新受	舊受	新受	舊受	新受	舊受
總計	48	26	87	133	135	159
鳳山	0	0	0	0	0	0
嘉義	1	0	1	0	1	0
臺南	8	0	8	0	8	0
中壢	5	0	5	0	5	0
新竹	4	0	4	0	4	0
臺北	7	0	7	0	7	0

明治三十六年

地方法院	現行		非現行		合計	
	新受	舊受	新受	舊受	新受	舊受
總計	71	27	108	125	179	233
鳳山	0	0	0	0	0	0
嘉義	1	0	1	0	1	0
臺南	8	0	8	0	8	0
中壢	5	0	5	0	5	0
新竹	4	0	4	0	4	0
臺北	7	0	7	0	7	0

第一〇五 豫審件數

明治三十六年

地方法院	受理		既済		未済		既済日数	
	受	上ノ内	起訴	不起訴	中止	合計	以下三日	以下十日
總計	36	20	25	89	2	116	38	109
鳳山	6	0	6	0	0	6	0	0
嘉義	9	0	9	0	0	9	0	0
臺南	6	0	6	0	0	6	0	0
中壢	2	0	2	0	0	2	0	0
新竹	1	0	1	0	0	1	0	0
臺北	1	0	1	0	0	1	0	0

裁判 刑事 檢務受理件數 豫審件數

年次	受理		既済		未済		既済日数	
	受	既	未	済	日	数	以上	以下
明治三十二年	66	67	26	11	15	11	15	11
明治三十一年	44	45	19	8	11	8	11	8
合計	110	112	45	19	26	19	26	19

表中のノ附スルモノハ處分ヲ異ニシタルモノヲ再掲セシモノナリ

第一〇六

豫審受理件数

明治三十六年

地方法院	種別	舊受		新受		合計	
		件数	人員	件数	人員	件数	人員
臺北	現行	1	1	1	1	2	2
臺北	非現行	1	1	1	1	2	2
新竹	現行	1	1	1	1	2	2
新竹	非現行	1	1	1	1	2	2
宜蘭	現行	1	1	1	1	2	2
宜蘭	非現行	1	1	1	1	2	2
臺南	現行	1	1	1	1	2	2
臺南	非現行	1	1	1	1	2	2
嘉義	現行	1	1	1	1	2	2
嘉義	非現行	1	1	1	1	2	2
鳳山	現行	1	1	1	1	2	2
鳳山	非現行	1	1	1	1	2	2
總計	現行	6	6	6	6	12	12
總計	非現行	6	6	6	6	12	12

年次	現行	非現行	合計
明治三十五年	3	3	6
同三十四年	2	2	4
同三十三年	1	1	2
同三十二年	1	1	2
同三十一年	1	1	2
總計	7	7	14

第二〇七

豫審中被告人所遇

明治三十六年

地方法院	種別	拘留		不拘留	
		件数	人員	件数	人員
臺北	現行	1	1	1	1
臺北	非現行	1	1	1	1
新竹	現行	1	1	1	1
新竹	非現行	1	1	1	1
宜蘭	現行	1	1	1	1
宜蘭	非現行	1	1	1	1
總計	現行	4	4	4	4
總計	非現行	4	4	4	4

裁判

豫審受理件数

豫審中被告人所遇

四一三

裁判 刑事 刑事第一審件數

同三十一年	同三十二年	同三十三年	同三十四年	同三十五年	總計	臺				嘉				鳳				總計																																																																							
						臺中	臺南	嘉義	山	臺中	臺南	嘉義	山	臺中	臺南	嘉義	山																																																																								
164	177	189	195	200	825	11	17	21	27	35	43	51	60	70	81	92	103	114	125	136	147	158	169	180	191	202	213	224	235	246	257	268	279	290	301	312	323	334	345	356	367	378	389	400	411	422	433	444	455	466	477	488	499	510	521	532	543	554	565	576	587	598	609	620	631	642	653	664	675	686	697	708	719	730	741	752	763	774	785	796	807	818	829	840	851	862	873	884	895

第一〇八 刑事第一審件數

同三十一年	同三十二年	同三十三年	同三十四年	同三十五年	總計	臺				嘉				鳳				總計																																																																							
						臺中	臺南	嘉義	山	臺中	臺南	嘉義	山	臺中	臺南	嘉義	山																																																																								
164	177	189	195	200	825	11	17	21	27	35	43	51	60	70	81	92	103	114	125	136	147	158	169	180	191	202	213	224	235	246	257	268	279	290	301	312	323	334	345	356	367	378	389	400	411	422	433	444	455	466	477	488	499	510	521	532	543	554	565	576	587	598	609	620	631	642	653	664	675	686	697	708	719	730	741	752	763	774	785	796	807	818	829	840	851	862	873	884	895

罪	罪	第一〇〇 刑事第一審判決人員罪質種別				
		明治三十五年	明治三十四年	明治三十三年	明治三十二年	明治三十一年
官吏ノ職務ヲ行フヲ妨害スル罪	同	三	六	三〇	七〇	一〇九
囚人逃走及罪人ヲ藏匿スル罪	同	一〇	四六	五二	九	二二
附加刑ノ執行ヲ遁ルル罪	同	二五七	一四二	九五	一六八	二〇九
私ニ軍用ノ銃砲彈藥ヲ製造シ及ヒ所有スル罪	同	二	二	一	一	二
往來通信ヲ妨害スル罪	同	二〇	二二	二	九	二二
人ノ住所ヲ侵スル罪	同	二〇	二二	二	九	二二
官ノ封印ヲ破棄スル罪	同	二〇	二二	二	九	二二
計	計	二〇二	二二八	二二二	二二七	二二七
貨幣ヲ偽造スル罪	同	五	四	二二	三	三
官印ヲ偽造スル罪	同	一	二五	四	二二	三
官ノ文書ヲ偽造スル罪	同	四	二二	三	五	三
私印私書ヲ偽造スル罪	同	四	二二	三	五	三
免狀鑑札及ヒ疾病證書ヲ偽造スル罪	同	四	二二	三	五	三
偽證ノ罪	同	一六	一七	二五	二八	一〇
計	計	一六	一七	二五	二八	一〇
風俗ヲ害スル罪	同	一	二	一	一	一
死屍ヲ毀棄シ及ヒ墳墓ヲ發掘スル罪	同	一	二	一	一	一
商業及農工ノ業ヲ妨害スル罪	同	一	二	一	一	一
計	計	一	二	一	一	一
飲料ノ淨水ヲ汚穢スル罪	同	一	二	一	一	一
健康ヲ害スヘキ飲食物及ヒ藥劑ヲ販賣スル罪	同	一	二	一	一	一
私ニ醫業ヲ爲ス罪	同	一	二	一	一	一
計	計	一	二	一	一	一
度量衡ヲ偽造スル罪	同	一〇八	一一五	一一七	一一三	一一七
身分ヲ詐稱スル罪	同	三	二七	三	三	三
計	計	一一一	一四二	一二〇	一二四	一二〇
官吏ノ職務ニ對スル罪	同	二	二	二	二	二
官吏ノ人民ニ對スル罪	同	二	二	二	二	二
官吏ノ財產ニ對スル罪	同	二	二	二	二	二
計	計	六	六	六	六	六
計	計	四一九	四一九	四一九	四一九	四一九

裁判 刑事 刑事第一審判決人員罪質種別

四一九

明治三十五年	明治三十四年	明治三十三年	明治三十二年
三	六	三〇	七〇
一〇	四六	五二	九
二五七	一四二	九五	一六八
二	二	一	一
二〇	二二	二	九
二〇	二二	二	九
二〇	二二	二	九
計	計	二〇二	二二八
五	四	二二	三
一	二五	四	二二
四	二二	三	五
四	二二	三	五
四	二二	三	五
計	計	一六	一七
一	二	一	一
一	二	一	一
一	二	一	一
計	計	一	二
一〇八	一一五	一一七	一一三
三	二七	三	三
一一一	一四二	一二〇	一二四
二	二	二	二
二	二	二	二
二	二	二	二
計	計	六	六
四一九	四一九	四一九	四一九

第一〇〇 刑事第一審判決人員罪質種別

罪	罪	本表ノ中故障事件ヲ再掲スレハ左ノ如シ				
		明治三十五年	明治三十四年	明治三十三年	明治三十二年	明治三十一年
官吏ノ職務ニ對スル罪	同	九	四	二二	三三	六六
身體ニ對スル罪	同	二二八	八五	三〇二	一三二	二二
風俗ヲ害スル罪	同	二	二	一	一	一
身體ニ對スル罪	同	二	二	一	一	一
財產ニ對スル罪	同	二	二	一	一	一
罰則ノ犯	同	二	二	一	一	一
計	計	一〇六	九二	二二二	三六	一一
既	既	一〇六	九二	二二二	三六	一一
無罪	無罪	一〇六	九二	二二二	三六	一一
免訴	免訴	一〇六	九二	二二二	三六	一一
管轄違	管轄違	一〇六	九二	二二二	三六	一一
消滅	消滅	一〇六	九二	二二二	三六	一一
合計	合計	一〇六	九二	二二二	三六	一一
未済	未済	一〇六	九二	二二二	三六	一一

四一八

罪質	明治三十五年					明治三十六年				
	同三十一	同三十二	同三十三	同三十四	同三十五	同三十一	同三十二	同三十三	同三十四	同三十五
謀殺	1	1	1	1	1	1	1	1	1	1
故殺	1	1	1	1	1	1	1	1	1	1
毆打	1	1	1	1	1	1	1	1	1	1
過失	1	1	1	1	1	1	1	1	1	1
自殺	1	1	1	1	1	1	1	1	1	1
體面	1	1	1	1	1	1	1	1	1	1
對人	1	1	1	1	1	1	1	1	1	1
對物	1	1	1	1	1	1	1	1	1	1
對人及物	1	1	1	1	1	1	1	1	1	1
計	1	1	1	1	1	1	1	1	1	1

原地方	明治三十五年					明治三十六年				
	同三十一	同三十二	同三十三	同三十四	同三十五	同三十一	同三十二	同三十三	同三十四	同三十五
受理	1	1	1	1	1	1	1	1	1	1
取済	1	1	1	1	1	1	1	1	1	1
未済	1	1	1	1	1	1	1	1	1	1
計	1	1	1	1	1	1	1	1	1	1

原地方	明治三十五年					明治三十六年				
	同三十一	同三十二	同三十三	同三十四	同三十五	同三十一	同三十二	同三十三	同三十四	同三十五
受理	1	1	1	1	1	1	1	1	1	1
取済	1	1	1	1	1	1	1	1	1	1
未済	1	1	1	1	1	1	1	1	1	1
計	1	1	1	1	1	1	1	1	1	1

裁判 刑事 刑事第二審件数

年次	北	竹	關	中	南	嘉	義	鳳	山	合	計
明治三十五年	三〇	一三	一	一	一	一	一	一	一	一	五八
同三十四年	四六	二	一	一	一	一	一	一	一	一	五八
同三十三年	六九	二	一	一	一	一	一	一	一	一	八〇
同三十二年	二一	一	一	一	一	一	一	一	一	一	四八

原地方院 刑事第二審件數受理區別 明治三十六年

原地方院	總計	受重罪		受輕罪		受違警罪		合計	
		主たる控訴附帶控訴主たる控訴	主たる控訴附帶控訴主たる控訴	主たる控訴附帶控訴主たる控訴	主たる控訴附帶控訴主たる控訴	主たる控訴附帶控訴主たる控訴	主たる控訴附帶控訴主たる控訴		
北	一〇	一	一	一	一	一	一	一	一
竹	二六	一	一	一	一	一	一	一	一
關	三	一	一	一	一	一	一	一	一
中	二六	一	一	一	一	一	一	一	一
南	二一	一	一	一	一	一	一	一	一
嘉	二〇	一	一	一	一	一	一	一	一
義	二七	一	一	一	一	一	一	一	一
鳳	二四	一	一	一	一	一	一	一	一
山	二九	一	一	一	一	一	一	一	一
總計	一〇〇	一〇	一〇	一〇	一〇	一〇	一〇	一〇	一〇

同三十二年	同三十一年
三二	二八
一	一
三二八	二六四
三四二	二八四
二〇	一六
一	一
七四	七四
九四	八五
一	一
三	六
四三	四三
一	一
四三	四三
一	一
四三	四三

本表ハ附帶控訴ヲ掲タルヲ以テ前表ト符合セス

罪質	總計	受理		既濟		未濟	
		受新	受合	取消	却取	下消	減合
靜謐ヲ害スル罪	七	一	一	一	一	一	一
信用ヲ害スル罪	二	一	一	一	一	一	一
風俗ヲ害スル罪	六	一	一	一	一	一	一
官吏瀆職ノ罪	四	一	一	一	一	一	一
身體ニ對スル罪	四六	一	一	一	一	一	一
財產ニ對スル罪	六六	一	一	一	一	一	一
刑罰ニ對スル罪	八八	一	一	一	一	一	一
逃警罪	四	一	一	一	一	一	一
總計	二四七	一五	一五	一五	一五	一五	一五

第一三 刑事第二審罪質件數 明治三十六年

裁判 刑事 刑事第二審件數受理區別 刑事第二審罪質件數 四三三

裁判 刑事 刑事被告人拘留期間

四二七

總計	法院										
	鳳山		嘉義		台南		台中		彰化		宜蘭
	既決	未決	既決	未決	既決	未決	既決	未決	既決	未決	既決
既決	204	1	263	1	253	1	236	1	297	1	98
未決	15	1	18	1	10	1	12	1	17	1	1
合計	219	2	281	2	263	2	248	2	314	2	99
既決	100	1	125	1	115	1	105	1	135	1	45
未決	119	1	156	1	148	1	143	1	179	1	54
合計	219	2	281	2	263	2	248	2	314	2	99
既決	100	1	125	1	115	1	105	1	135	1	45
未決	119	1	156	1	148	1	143	1	179	1	54
合計	219	2	281	2	263	2	248	2	314	2	99
既決	100	1	125	1	115	1	105	1	135	1	45
未決	119	1	156	1	148	1	143	1	179	1	54
合計	219	2	281	2	263	2	248	2	314	2	99
既決	100	1	125	1	115	1	105	1	135	1	45
未決	119	1	156	1	148	1	143	1	179	1	54
合計	219	2	281	2	263	2	248	2	314	2	99
既決	100	1	125	1	115	1	105	1	135	1	45
未決	119	1	156	1	148	1	143	1	179	1	54
合計	219	2	281	2	263	2	248	2	314	2	99
既決	100	1	125	1	115	1	105	1	135	1	45
未決	119	1	156	1	148	1	143	1	179	1	54
合計	219	2	281	2	263	2	248	2	314	2	99

總計	地						覆審法院	種類
	新竹		臺北		基隆			
	既決	未決	既決	未決	既決	未決		
既決	160	1	180	1	150	1	以下	
未決	10	1	10	1	10	1	以下	
合計	170	2	190	2	160	2	以下	
既決	100	1	120	1	110	1	以下	
未決	70	1	70	1	50	1	以下	
合計	170	2	190	2	160	2	以下	
既決	100	1	120	1	110	1	以下	
未決	70	1	70	1	50	1	以下	
合計	170	2	190	2	160	2	以下	
既決	100	1	120	1	110	1	以下	
未決	70	1	70	1	50	1	以下	
合計	170	2	190	2	160	2	以下	
既決	100	1	120	1	110	1	以下	
未決	70	1	70	1	50	1	以下	
合計	170	2	190	2	160	2	以下	
既決	100	1	120	1	110	1	以下	
未決	70	1	70	1	50	1	以下	
合計	170	2	190	2	160	2	以下	

第一七 刑事被告人拘留期間

明治三十六年

年次	宣		執行	既	未濟
	受新	受合			
明治三十三年	223	92	223	223	223
同三十二年	184	94	184	184	184
同三十一年	76	22	76	76	76
合計	483	208	483	483	483

四二六

覆審法院	法 院		受 理		既 濟		未 濟		明 治 三 十 六 年	
	舊受新受合計	原 告	既 濟	未 濟	以十五日以下	以一月以下	以二月以下	以三月以下		以六月以下
同 三十一年	1011	1011	74	140	287	88	70	227	150	4
同 三十二年	1011	1011	73	140	286	81	64	229	155	3
同 三十三年	1011	1011	73	140	285	81	50	234	147	3
同 三十四年	1011	1011	73	140	285	81	50	234	147	3
同 三十五年	1011	1011	73	140	285	81	50	234	147	3
計	5111	5111	364	700	1428	412	344	1158	743	17
內地人	4877	4877	347	663	1377	395	327	1117	713	16
本島人	234	234	17	77	51	16	17	41	30	1
清國人	10	10	1	3	1	1	1	1	1	0
外國人	0	0	0	0	0	0	0	0	0	0

總 計	地 方 法 院							覆 審 法 院	法 院	種 別
	鳳 山	嘉 義	臺 南	臺 中	宜 蘭	新 竹	臺 北			
計	1011	1011	1011	1011	1011	1011	1011	1011	1011	1011
內地人	987	987	987	987	987	987	987	987	987	987
本島人	234	234	234	234	234	234	234	234	234	234
清國人	10	10	10	10	10	10	10	10	10	10
外國人	0	0	0	0	0	0	0	0	0	0
死刑	1	1	1	1	1	1	1	1	1	1
無期徒刑	2	2	2	2	2	2	2	2	2	2
有期徒刑	100	100	100	100	100	100	100	100	100	100
重懲役	5	5	5	5	5	5	5	5	5	5
輕懲役	10	10	10	10	10	10	10	10	10	10
重禁錮	15	15	15	15	15	15	15	15	15	15
輕禁錮	20	20	20	20	20	20	20	20	20	20
鋼條	25	25	25	25	25	25	25	25	25	25
禁錮	30	30	30	30	30	30	30	30	30	30
拘留	35	35	35	35	35	35	35	35	35	35
計	1011	1011	1011	1011	1011	1011	1011	1011	1011	1011
留 置	1	1	1	1	1	1	1	1	1	1
懲 治 場	2	2	2	2	2	2	2	2	2	2

明治三十五年	同三十四年	同三十三年	同三十二年	同三十一年	地方法院					總計
					臺北	宜蘭	基隆	新竹	嘉義	
受 受理	4	4	4	4	4	4	4	4	4	4
原 部	1	1	1	1	1	1	1	1	1	1
告 敗	1	1	1	1	1	1	1	1	1	1
棄 却	1	1	1	1	1	1	1	1	1	1
其 他	1	1	1	1	1	1	1	1	1	1
未 濟	1	1	1	1	1	1	1	1	1	1
既 濟	1	1	1	1	1	1	1	1	1	1
日 數	15	15	15	15	15	15	15	15	15	15

第三〇 罰金科料追徴金及沒收金區分 (圓)

明治三十六年

覆審法院	罰金		料		追徴金		沒收金	
	舊受新受合計	收納結果	區分	未納	區分	未納	區分	未納
臺北	3,249	3,491	5,640	1,338	1,764	1,265	36	7
宜蘭	1,033	1,082	1,874	534	1,340	43	7	3
基隆	1,916	2,389	2,585	1,733	852	208	26	5
新竹	1,033	1,082	1,874	534	1,340	43	7	3
嘉義	1,916	2,389	2,585	1,733	852	208	26	5
總計	8,147	9,323	13,518	5,944	6,558	2,152	106	27

明治三十五年	同三十四年	同三十三年	同三十二年	同三十一年	同三十年	地方法院					總計
						臺北	宜蘭	基隆	新竹	嘉義	
受 受理	2,640	3,350	3,557	3,618	3,721	3,999	4,481	4,972	5,463	5,954	6,445
原 部	1,678	1,741	1,804	1,867	1,930	1,993	2,056	2,119	2,182	2,245	2,308
告 敗	1,962	1,609	1,753	1,751	1,791	1,906	2,425	2,853	3,281	3,709	4,137
棄 却	1,033	1,082	1,131	1,180	1,229	1,278	1,327	1,376	1,425	1,474	1,523
其 他	1,916	2,389	2,585	2,781	2,977	3,173	3,369	3,565	3,761	3,957	4,153
未 濟	1,033	1,082	1,131	1,180	1,229	1,278	1,327	1,376	1,425	1,474	1,523
既 濟	1,609	1,741	1,804	1,867	1,930	1,993	2,056	2,119	2,182	2,245	2,308
日 數	15	15	15	15	15	15	15	15	15	15	15

本表ノ外換刑ノ手續ヲ爲シタル者ノ内ヨリ收納セシ罰金及料料ハ明治三十五年ニ金三百七圓同三十三年ニ金百三十三圓三十二年ニ金二百九十圓アリ

本表中×ヲ附スルモノハ不納缺損トナシタルモノナリ

表中總計ト符合セサルモノアルハ四捨五入ノ結果ニ依ル

第三一 執達件數

明治三十六年

四三三

表中△ハ内地裁判所ヨリノ共助事件ナリ

同 三十二年	同 三十三年	同 三十四年	同 三十五年	總計	院			檢			察			局		
					合	其	證	合	證	前	其	合	其	合	其	合
△	△	△	△	△	計	他	調	計	據	調	科	他	計	他	計	
三三一	一三〇	七〇	二〇四	三九六	三〇	一	一	三〇	二九	三三	三三	一	三〇	三三	三〇	
一六六	七七〇	一六九	五九五	九六三	一一	一	一	一一	一一	一一	一一	一	一一	一一	一一	
一九七	九〇〇	二九九	七九三	一三三三	一一	一	一	一一	一一	一一	一一	一	一一	一一	一一	
七四	一三三	八三	二九四	五八四	一一	一	一	一一	一一	一一	一一	一	一一	一一	一一	
三三〇	三三〇	三三〇	三三〇	一三三〇	三三〇	三三〇	三三〇	三三〇	三三〇	三三〇	三三〇	三三〇	三三〇	三三〇	三三〇	
三三〇	三三〇	三三〇	三三〇	一三三〇	三三〇	三三〇	三三〇	三三〇	三三〇	三三〇	三三〇	三三〇	三三〇	三三〇	三三〇	

同 三十一年	同 三十二年	同 三十三年	同 三十四年	同 三十五年	總計	鳳山			嘉義			臺南			宜蘭			新竹			臺北		
						山	義	南	中	蘭	竹	北	山	義	南	中	蘭	竹	北	山	義	南	中
一四一	二〇五	三〇七	三〇七	二〇七	一四一	一	一	一	一	一	一	一	一	一	一	一	一	一	一	一	一	一	一
二〇五	三〇七	三〇七	二〇七	一四一	二〇五	二〇五	三〇七	三〇七	二〇七	一四一	二〇五	三〇七	三〇七	二〇七	一四一	二〇五	三〇七	三〇七	二〇七	一四一	二〇五	三〇七	三〇七
一四一	二〇五	三〇七	三〇七	二〇七	一四一	一	一	一	一	一	一	一	一	一	一	一	一	一	一	一	一	一	一
一四一	二〇五	三〇七	三〇七	二〇七	一四一	一	一	一	一	一	一	一	一	一	一	一	一	一	一	一	一	一	一
一四一	二〇五	三〇七	三〇七	二〇七	一四一	一	一	一	一	一	一	一	一	一	一	一	一	一	一	一	一	一	一
一四一	二〇五	三〇七	三〇七	二〇七	一四一	一	一	一	一	一	一	一	一	一	一	一	一	一	一	一	一	一	一

法送

種別

受新

受合

處分

濟未

濟

第二三

刑事共助件數

明治三十六年

警察

第二三

警察官署及警察官吏

明治三十六年十二月三十一日

地 方	本 島		
	北 區	中 區	南 區
	臺 隆 北 基 隆 宜 坑 深 仔 桃 園 新 竹	苗 栗 臺 中 彰 化 南 投 斗 六	嘉 義 鹽 水 臺 南 鳳 山
警 務 課	—	—	—
支 廳	—	—	—
派 出 所	六 二 三 四 六	五 四 五 四 五	二 七 七
警 部	一 一 一 一 一	一 一 一 一 一	一 一 一
警 部 補 巡	一 一 一 一 一	一 一 一 一 一	一 一 一
查 巡 官	一 一 一 一 一	一 一 一 一 一	一 一 一
查 巡 補 合 計	一 一 一 一 一	一 一 一 一 一	一 一 一
警 察 官 吏 一 人 二 付 人 口	六 三 四 五 六	五 四 五 四 五	二 七 七

警察官署及警察官吏

四三七

地方	強盗		窃盗		山林田野		騙取拐帶詐欺		合計	
	件數	金額	件數	金額	件數	金額	件數	金額	件數	金額
臺北	八	一三六	一	一〇	一	一〇	一	一〇	一一	三六
基隆	一	一〇	一	一〇	一	一〇	一	一〇	四	三〇
宜蘭	一	一〇	一	一〇	一	一〇	一	一〇	四	三〇
深坑	一	一〇	一	一〇	一	一〇	一	一〇	四	三〇
桃園	一	一〇	一	一〇	一	一〇	一	一〇	四	三〇
新竹	一	一〇	一	一〇	一	一〇	一	一〇	四	三〇
計	一一	一四六	五	五〇	五	五〇	五	五〇	二六	二〇六
中區	一	一〇	一	一〇	一	一〇	一	一〇	四	三〇
苗栗	一	一〇	一	一〇	一	一〇	一	一〇	四	三〇
內島	一	一〇	一	一〇	一	一〇	一	一〇	四	三〇
本地人	一	一〇	一	一〇	一	一〇	一	一〇	四	三〇
外地人	一	一〇	一	一〇	一	一〇	一	一〇	四	三〇
合計	二	二〇	二	二〇	二	二〇	二	二〇	八	六〇

第三四 盜難 (價額圓)

明治三十六年

同 三十四年
同 三十三年

同 三十四年	二八〇	一一〇	三三七	二四三	九八〇	一五	八五	一〇〇	一〇八〇
同 三十三年	八五九	八五九	八五九	八五九	八五九	八五九	八五九	八五九	九〇〇

本表ニハ審界配置ノ吏員警部四警部補十六巡查二百五十七巡查補五十五及屬又ハ技手ニシテ警部兼任者九ヲ含ム明治三十二年巡查補ノ欄ニハ警吏及警丁四百五人ヲ算入ス
セラレタルモノナリ

年次	北區		中區		南區		合計	
	件數	金額	件數	金額	件數	金額	件數	金額
明治三十六年	四〇五	二八〇	四四〇	三三五	一七〇〇	三九〇	三五四	一〇九四
同 三十五年	三三七	二一九	三四五	四二六	一七〇〇	三九〇	三五四	一〇九四
同 三十四年	三〇〇	二〇〇	三〇〇	三〇〇	一七〇〇	三九〇	三五四	一〇九四
同 三十三年	七九六	九三三	九三三	九三三	一七〇〇	三九〇	三五四	一〇九四
同 三十二年	四六四	四六四	四六四	四六四	一七〇〇	三九〇	三五四	一〇九四
總計	一七〇〇	一七〇〇	一七〇〇	一七〇〇	一七〇〇	一七〇〇	一七〇〇	一七〇〇

明治三十五年以前盜難ノ統計區劃別ヲ掲クレハ左ノ如シ

年次	強盜		竊盜		山林田野		竊取携帶詐欺		合計	
	件數	貨物價額	件數	貨物價額	件數	貨物價額	件數	貨物價額	件數	貨物價額
明治三十五年	15	9,700	1,010	1,010	3	5,900	1	1,000	20	17,610
同三十四年	14	9,700	1,010	1,010	3	5,900	1	1,000	21	17,610
同三十三年	14	9,700	1,010	1,010	3	5,900	1	1,000	21	17,610
同三十二年	14	9,700	1,010	1,010	3	5,900	1	1,000	21	17,610
同三十一年	14	9,700	1,010	1,010	3	5,900	1	1,000	21	17,610
合計	75	48,500	5,050	5,050	15	9,300	5	5,000	105	77,850

明治三十五年以前ハ調査方式ヲ異ニスルヲ以テ之ヲ左ニ掲ク

地方	強盜		竊盜		山林田野		竊取携帶詐欺		合計	
	件數	貨物價額	件數	貨物價額	件數	貨物價額	件數	貨物價額	件數	貨物價額
東區	3	2,600	1	1,000	1	1,000	1	1,000	6	5,600
南區	1	1,000	1	1,000	1	1,000	1	1,000	4	4,000
中區	1	1,000	1	1,000	1	1,000	1	1,000	4	4,000
合計	5	4,600	3	3,000	3	3,000	3	3,000	14	12,600

月次	強盜		竊難		山林田野等竊盜		騙取勸帶詐欺		合計	
	件數	財物價額	件數	財物價額	件數	財物價額	件數	財物價額	件數	財物價額
一月	八	二八	一七	五八	三	一〇	一	一	二一	七六
二月	一	一	一〇	三六	一	一〇	一	一	一二	五七
合計	九	二九	二七	九四	四	二〇	二	二	三三	一三三

第二五 盜難月別 (價額圓)

明治三十六年

島	前二表ノ外清國人ニシテ竊盜ニ罹リタルモノノ左ノ如シ			
	北區	中區	南區	總計
三十一	三十一	三十一	三十一	三十一
三十五	三十五	三十五	三十五	三十五
三十四	三十四	三十四	三十四	三十四
三十三	三十三	三十三	三十三	三十三
三十二	三十二	三十二	三十二	三十二
三十一	三十一	三十一	三十一	三十一
合計	三十一	三十一	三十一	三十一

區劃	本島					合計	強盜	竊難	合計	強盜	竊難	合計
	西區	合計	東區	南區	中區							
年次	三十二	三十三	三十四	三十五	三十一	三十二	三十三	三十四	三十五	三十一	三十二	三十三
內地人												
本島人												
內地人												
本島人												
合計												
內地人												
本島人												
合計												

地方	本島内地人				強盗	人	家	船	山林田野	竊盜	帶取	欺	合
	北	基	宜	深									
件數	三	五	三	一	二	一	一	一	一	一	一	一	一
金額	三五	三五	三五	三五	三五	三五	三五	三五	三五	三五	三五	三五	三五
件數	三	三	三	三	三	三	三	三	三	三	三	三	三
金額	三五	三五	三五	三五	三五	三五	三五	三五	三五	三五	三五	三五	三五
件數	七	七	七	七	七	七	七	七	七	七	七	七	七
金額	三五	三五	三五	三五	三五	三五	三五	三五	三五	三五	三五	三五	三五
件數	二	二	二	二	二	二	二	二	二	二	二	二	二
金額	三五	三五	三五	三五	三五	三五	三五	三五	三五	三五	三五	三五	三五
件數	二	二	二	二	二	二	二	二	二	二	二	二	二
金額	三五	三五	三五	三五	三五	三五	三五	三五	三五	三五	三五	三五	三五
件數	二	二	二	二	二	二	二	二	二	二	二	二	二
金額	三五	三五	三五	三五	三五	三五	三五	三五	三五	三五	三五	三五	三五
件數	二	二	二	二	二	二	二	二	二	二	二	二	二
金額	三五	三五	三五	三五	三五	三五	三五	三五	三五	三五	三五	三五	三五
合計	二	二	二	二	二	二	二	二	二	二	二	二	二
金額	三五	三五	三五	三五	三五	三五	三五	三五	三五	三五	三五	三五	三五

竊難物檢舉

四四五

第二六

盜難物檢舉(金額圖)

明治三十六年

年次	二月	四月	五月	六月	七月	八月	九月	十一月	合計
明治三十六年	同	同	同	同	同	同	同	同	同
明治三十四年	同	同	同	同	同	同	同	同	同
明治三十三年	同	同	同	同	同	同	同	同	同

明治三十五年ハ清國人ニシテ竊盜ニ罹リシモノナシ

本表ノ外清國人ニシテ竊盜ニ罹リタルモノ左ノ如シ

月次	三月		四月		五月		六月		七月		八月		九月		十月		十一月		十二月		總計	
	内地人	本島人	内地人	本島人	内地人	本島人	内地人	本島人	内地人	本島人	内地人	本島人	内地人	本島人	内地人	本島人	内地人	本島人	内地人	本島人	内地人	本島人
件數	二	二	二	二	二	二	二	二	二	二	二	二	二	二	二	二	二	二	二	二	二	二
金額	三五	三五	三五	三五	三五	三五	三五	三五	三五	三五	三五	三五	三五	三五	三五	三五	三五	三五	三五	三五	三五	三五
件數	二	二	二	二	二	二	二	二	二	二	二	二	二	二	二	二	二	二	二	二	二	二
金額	三五	三五	三五	三五	三五	三五	三五	三五	三五	三五	三五	三五	三五	三五	三五	三五	三五	三五	三五	三五	三五	三五
件數	二	二	二	二	二	二	二	二	二	二	二	二	二	二	二	二	二	二	二	二	二	二
金額	三五	三五	三五	三五	三五	三五	三五	三五	三五	三五	三五	三五	三五	三五	三五	三五	三五	三五	三五	三五	三五	三五
件數	二	二	二	二	二	二	二	二	二	二	二	二	二	二	二	二	二	二	二	二	二	二
金額	三五	三五	三五	三五	三五	三五	三五	三五	三五	三五	三五	三五	三五	三五	三五	三五	三五	三五	三五	三五	三五	三五
件數	二	二	二	二	二	二	二	二	二	二	二	二	二	二	二	二	二	二	二	二	二	二
金額	三五	三五	三五	三五	三五	三五	三五	三五	三五	三五	三五	三五	三五	三五	三五	三五	三五	三五	三五	三五	三五	三五
件數	二	二	二	二	二	二	二	二	二	二	二	二	二	二	二	二	二	二	二	二	二	二
金額	三五	三五	三五	三五	三五	三五	三五	三五	三五	三五	三五	三五	三五	三五	三五	三五	三五	三五	三五	三五	三五	三五
合計	二	二	二	二	二	二	二	二	二	二	二	二	二	二	二	二	二	二	二	二	二	二
金額	三五	三五	三五	三五	三五	三五	三五	三五	三五	三五	三五	三五	三五	三五	三五	三五	三五	三五	三五	三五	三五	三五

四四四

年次	明 治 三 十 五 年	本 島										總 計
		北 區		中 區		南 區		東 區		西 區		
		件數	金額	件數	金額	件數	金額	件數	金額	件數	金額	
內 地 人	六〇一	一、七三三	一、一三二	一、一三二	一、一三二	一、一三二	一、一三二	一、一三二	一、一三二	一、一三二	八	八
本 島 人	一、七三三	一、七三三	一、一三二	一、一三二	一、一三二	一、一三二	一、一三二	一、一三二	一、一三二	一、一三二	八	八
計	二、三三三	三、四六六	二、二六四	二、二六四	二、二六四	二、二六四	二、二六四	二、二六四	二、二六四	二、二六四	一六	一六

本表ノ外清國人ニ係ル被害ヲ檢舉セシモノ竊盜家ニ於ケル被害臺北廳三件其金額十一圓山林田野等ニ於ケル被害一件金額三百五十圓アリ

明治三十五年以前盜難物發見ノ數ヲ掲クレハ左ノ如シ

警 察 盜難物檢舉

四四七

年次	明 治 三 十 五 年	本 島										總 計
		北 區		中 區		南 區		東 區		西 區		
		件數	金額	件數	金額	件數	金額	件數	金額	件數	金額	
內 地 人	六〇一	一、七三三	一、一三二	一、一三二	一、一三二	一、一三二	一、一三二	一、一三二	一、一三二	一、一三二	八	八
本 島 人	一、七三三	一、七三三	一、一三二	一、一三二	一、一三二	一、一三二	一、一三二	一、一三二	一、一三二	一、一三二	八	八
計	二、三三三	三、四六六	二、二六四	二、二六四	二、二六四	二、二六四	二、二六四	二、二六四	二、二六四	二、二六四	一六	一六

四四六

年次	北區		中區		南區		東區		島計		澎湖列島		合計
	貨幣	財物價額	貨幣	財物價額	貨幣	財物價額	貨幣	財物價額	貨幣	財物價額	貨幣	財物價額	
明治三十四年	1,269	8,898	1,364	8,484	1,077	3,582	2,782	6,125	6,125	1,848	6,268	1,907	19,070
同三十二年	1,671	2,666	1,956	1,077	1,956	2,410	855	1,848	1,848	1,848	1,848	1,848	19,070
同三十一年	1,671	2,666	1,956	1,077	1,956	2,410	855	1,848	1,848	1,848	1,848	1,848	19,070

第二七

盜難物檢舉月別 (金品額圓)

明治三十六年

月次	強盜		竊		船		山林田野等ノ竊盜		購取携帶詐欺		合計	
	件數	金額	件數	金額	件數	金額	件數	金額	件數	金額		
一月	3	333	6	920	1	579	1	7	1	92	11	1,429
二月	1	333	5	756	1	579	1	7	1	92	9	1,767
三月	1	333	9	1,334	1	579	1	7	1	92	13	2,335
四月	1	333	7	920	1	579	1	7	1	92	11	1,429
合計	6	1,334	28	3,582	4	2,335	4	28	4	374	42	7,561

月次	強盜		竊		船		山林田野等ノ竊盜		購取携帶詐欺		合計	
	件數	金額	件數	金額	件數	金額	件數	金額	件數	金額		
五月	1	333	4	579	1	579	1	7	1	92	8	1,581
六月	1	333	5	756	1	579	1	7	1	92	9	1,767
七月	1	333	6	920	1	579	1	7	1	92	11	1,907
八月	1	333	7	920	1	579	1	7	1	92	12	2,047
九月	1	333	8	1,060	1	579	1	7	1	92	13	2,187
十月	1	333	9	1,199	1	579	1	7	1	92	14	2,327
十一月	1	333	10	1,338	1	579	1	7	1	92	15	2,467
十二月	1	333	11	1,477	1	579	1	7	1	92	16	2,607
合計	16	5,000	72	23,348	16	9,273	16	112	16	1,472	116	43,165

本表ノ外外人(清國人)ニシテ家ニ於ケル竊盜檢舉十月三件金品額十一圓山林田野等ニ於ケル竊盜二月一件金品額三百五十圓ナリ

第二八

變死人員

明治三十六年

地	方	自		他		天災其他		合計	
		男	女	男	女	男	女	男	女
本島	内地人	2	2	1	1	3	3	5	5
北區	本島人	2	2	1	1	3	3	5	5
合計		4	4	2	2	6	6	10	10

警 察 盜難物檢舉月別 變死人員

四四九

警察 變死人員

明治三十五年	總計	澎湖區	島										
			合計	臺東	區					臺南	鹽水	臺南	鹽水
					恒春	阿猴	鳳山	蕃寮	臺南				
內島人 二四二	內島人 一八八	內島人 一六七	內島人 一六七	內島人 四	內島人 六二	內島人 四	內島人 四	內島人 五	內島人 一	內島人 一	內島人 九	內島人 一八	內島人 一
內地人 一六九	內地人 一七五	內地人 一六五	內地人 一六二	內地人 一	內地人 七三	內地人 三	內地人 三	內地人 七	內地人 一	內地人 一	內地人 三	內地人 二	內地人 二
計 三八三	計 三六三	計 三三二	計 三二九	計 五	計 一三三	計 七	計 七	計 八	計 二	計 二	計 一四	計 二〇	計 三
內島人 二四二	內島人 一八八	內島人 一六七	內島人 一六七	內島人 四	內島人 六二	內島人 四	內島人 四	內島人 五	內島人 一	內島人 一	內島人 九	內島人 一八	內島人 一
內地人 一六九	內地人 一七五	內地人 一六五	內地人 一六二	內地人 一	內地人 七三	內地人 三	內地人 三	內地人 七	內地人 一	內地人 一	內地人 三	內地人 二	內地人 二
計 三八三	計 三六三	計 三三二	計 三二九	計 五	計 一三三	計 七	計 七	計 八	計 二	計 二	計 一四	計 二〇	計 三
內島人 二四二	內島人 一八八	內島人 一六七	內島人 一六七	內島人 四	內島人 六二	內島人 四	內島人 四	內島人 五	內島人 一	內島人 一	內島人 九	內島人 一八	內島人 一
內地人 一六九	內地人 一七五	內地人 一六五	內地人 一六二	內地人 一	內地人 七三	內地人 三	內地人 三	內地人 七	內地人 一	內地人 一	內地人 三	內地人 二	內地人 二
計 三八三	計 三六三	計 三三二	計 三二九	計 五	計 一三三	計 七	計 七	計 八	計 二	計 二	計 一四	計 二〇	計 三

四五〇

嘉義	本島										地方		
	嘉	區					新	桃	深	宜		基	
		斗南	彰	中	苗栗	苗栗							
內島人 二五	內島人 五八	內島人 一九	內島人 二	內島人 二	內島人 〇	內島人 五	內島人 四	內島人 〇	內島人 三	內島人 二	內島人 二	內島人 八	內島人 四
內地人 二〇	內地人 三八	內地人 二	內地人 四	內地人 五	內地人 一	內地人 五	內地人 二	內地人 三	內地人 六	內地人 一	內地人 四	內地人 五	內地人 三
計 四五	計 九六	計 二一	計 六	計 七	計 一	計 一〇	計 七	計 三	計 七	計 三	計 六	計 一三	計 七
內島人 二五	內島人 五八	內島人 一九	內島人 二	內島人 二	內島人 〇	內島人 五	內島人 四	內島人 〇	內島人 三	內島人 二	內島人 二	內島人 八	內島人 四
內地人 二〇	內地人 三八	內地人 二	內地人 四	內地人 五	內地人 一	內地人 五	內地人 二	內地人 三	內地人 六	內地人 一	內地人 四	內地人 五	內地人 三
計 四五	計 九六	計 二一	計 六	計 七	計 一	計 一〇	計 七	計 三	計 七	計 三	計 六	計 一三	計 七
內島人 二五	內島人 五八	內島人 一九	內島人 二	內島人 二	內島人 〇	內島人 五	內島人 四	內島人 〇	內島人 三	內島人 二	內島人 二	內島人 八	內島人 四
內地人 二〇	內地人 三八	內地人 二	內地人 四	內地人 五	內地人 一	內地人 五	內地人 二	內地人 三	內地人 六	內地人 一	內地人 四	內地人 五	內地人 三
計 四五	計 九六	計 二一	計 六	計 七	計 一	計 一〇	計 七	計 三	計 七	計 三	計 六	計 一三	計 七

四五〇

年次	明治三十四年		同三十三年		同三十二年	
	男	女	男	女	男	女
自他	計	計	計	計	計	計
	1,073	1,073	1,073	1,073	1,073	1,073
天災其他	計	計	計	計	計	計
	1,073	1,073	1,073	1,073	1,073	1,073
合計	計	計	計	計	計	計
	1,073	1,073	1,073	1,073	1,073	1,073

本表ノ外清國人ノ變死人員ヲ掲クレハ左ノ如シ但シ明治三十三年ニハ記載スヘキ事實ナシ

年次	種別	北		中		南		島		澎湖列島		合計	
		男	女	男	女	男	女	男	女	男	女	男	女
明治三十六年	自他	計	計	計	計	計	計	計	計	計	計	計	計
		0	0	0	0	0	0	0	0	0	0	0	0
同三十五年	自他	計	計	計	計	計	計	計	計	計	計	計	計
		0	0	0	0	0	0	0	0	0	0	0	0
同三十四年	自他	計	計	計	計	計	計	計	計	計	計	計	計
		0	0	0	0	0	0	0	0	0	0	0	0
同三十二年	自他	計	計	計	計	計	計	計	計	計	計	計	計
		0	0	0	0	0	0	0	0	0	0	0	0
明治三十五年以前	自他	計	計	計	計	計	計	計	計	計	計	計	計
		0	0	0	0	0	0	0	0	0	0	0	0

明治三十五年以前變死人員ノ統計區別ヲ掲クレハ左ノ如シ

年次	種別	北		中		南		島		澎湖列島		合計	
		男	女	男	女	男	女	男	女	男	女	男	女
明治三十五年	自他	計	計	計	計	計	計	計	計	計	計	計	計
		1,073	1,073	1,073	1,073	1,073	1,073	1,073	1,073	1,073	1,073	1,073	1,073
同三十四年	自他	計	計	計	計	計	計	計	計	計	計	計	計
		1,073	1,073	1,073	1,073	1,073	1,073	1,073	1,073	1,073	1,073	1,073	1,073
同三十三年	自他	計	計	計	計	計	計	計	計	計	計	計	計
		1,073	1,073	1,073	1,073	1,073	1,073	1,073	1,073	1,073	1,073	1,073	1,073
同三十二年	自他	計	計	計	計	計	計	計	計	計	計	計	計
		1,073	1,073	1,073	1,073	1,073	1,073	1,073	1,073	1,073	1,073	1,073	1,073

警察 變死人員

警察 變死人員月別

種別	自										殺										他										殺									
	縊	入	銃	刃	毒	汽車	其他	計	土匪	蕃	拒捕	怨恨	過失	縊	入	銃	刃	毒	汽車	其他	計	土匪	蕃	拒捕	怨恨	過失	縊	入	銃	刃	毒	汽車	其他	計	土匪	蕃	拒捕	怨恨	過失	
明治三十五年	217	94	22	25	1	3	360	100	268	5	1	2	21	94	22	25	1	3	360	100	268	5	1	2	21	21	94	22	25	1	3	360	100	268	5	1	2	21		
同三十四年	218	94	22	25	1	3	360	100	268	5	1	2	21	94	22	25	1	3	360	100	268	5	1	2	21	21	94	22	25	1	3	360	100	268	5	1	2	21		
同三十三年	218	94	22	25	1	3	360	100	268	5	1	2	21	94	22	25	1	3	360	100	268	5	1	2	21	21	94	22	25	1	3	360	100	268	5	1	2	21		
同三十二年	218	94	22	25	1	3	360	100	268	5	1	2	21	94	22	25	1	3	360	100	268	5	1	2	21	21	94	22	25	1	3	360	100	268	5	1	2	21		

四五九

表中(X)ハ内地人ナリ
累年ノ種別ヲ掲クレハ左ノ如シ

總計	島				本		地方	中	毒	者	上	中	死	亡	者
	阿	鳳	臺	嘉	彰	苗									
明治三十五年	21	1	1	1	2	2	中	毒	者	上	中	死	亡	者	
同三十四年	21	1	1	1	2	2	中	毒	者	上	中	死	亡	者	
同三十三年	21	1	1	1	2	2	中	毒	者	上	中	死	亡	者	
同三十二年	21	1	1	1	2	2	中	毒	者	上	中	死	亡	者	

四五八

因	山		自殺者年齢及因由		明治三十六年	
	男	女	男	女	男	女
精神錯亂シテ	100	4	22	4	19	4
活命ノ困難又ハ	128	4	35	4	21	4
營業ノ失敗又ハ破産ノ爲メ	100	4	11	4	17	4
病苦ニ因リ	100	4	11	4	17	4
痴情ニ因リ	100	4	11	4	17	4
前非ヲ悔ヒ又ハ慚愧ニ因リ	100	4	11	4	17	4
親族ノ不和ニ因リ	100	4	11	4	17	4
夫又ハ子等ノ不	100	4	11	4	17	4
行状ヲ嘆キテ	100	4	11	4	17	4
其他	100	4	11	4	17	4
合計	100	4	22	4	19	4

總計	他不詳		明治三十六年	
	内地人	本島人	男	女
總計	100	4	22	4
内地人	128	4	35	4
本島人	100	4	11	4
合計	100	4	22	4

種別	殺計		天難		火災		落雷		機工		災		途上發病		獸畜		毒蛇		其過		失其		其他	
	男	女	男	女	男	女	男	女	男	女	男	女	男	女	男	女	男	女	男	女	男	女	男	女
明治三十五年	35	1	2	1	1	1	1	1	1	1	1	1	1	1	1	1	1	1	1	1	1	1	1	1
同三十四年	45	1	2	1	1	1	1	1	1	1	1	1	1	1	1	1	1	1	1	1	1	1	1	1
同三十三年	55	1	2	1	1	1	1	1	1	1	1	1	1	1	1	1	1	1	1	1	1	1	1	1
同三十二年	65	1	2	1	1	1	1	1	1	1	1	1	1	1	1	1	1	1	1	1	1	1	1	1
合計	100	4	22	4	19	4	17	4	15	4	13	4	11	4	9	4	7	4	5	4	3	4	1	4

總 計	內 地 人		不 詳	其 他	親 友 妻 子 死 去 夫 又 子 等 ノ 不 行 狀 ナ 嘆 キ テ	鬱 憂	營 業 ノ 失 敗 又 ハ 破 産 ノ 爲	將 來 ノ 事 ヲ 苦 慮 シ テ	前 非 ヲ 悔 ヒ 又 ハ 慚 愧 ニ 因 リ	罪 ノ 發 覺 ヲ 怖 レ 又 ハ 刑 ノ 免 カレ 難 キ ニ 因 リ	親 族 ノ 不 和 ニ 因 リ	活 命 ナ 困 難 又 ハ 溺 命 ナ 嘆 キ テ	痴 情	
	計	本 島 人												
計	二四三	二一〇	三三											
本島人	一六九	一五九	一〇											
內地人	四一	三六	五											
計	一九一	一六〇	三											
本島人	一〇一	九三	九											
內地人	二九	二五	四											
計	二二五	二〇〇	二五											
本島人	一八三	一四二	四一											
內地人	四二	五八	一六											
計	一八	一八	一											
本島人	四七	四二	五											
內地人	一六五	一三四	三一											

因 由	總 計	內 地 人		同 三十二年	同 三十三年	同 三十四年	同 三十五年	明 治 三 十 五 年	同 三十四年	同 三十三年	同 三十二年
		本 島 人	內 地 人								
十六年未滿	二二	二	二〇								
十六年以上	七	七									
二十年未滿	八	八									
二十年以上	一七	一五	二								
三十年未滿	六	五	一								
三十年以上	九	八	一								
四十年未滿	五	四	一								
四十年以上	三〇	三〇									
五十年未滿	三	三									
五十年以上	一八	一六	二								
年齡不詳	二	二									
合 計	一八八	一六七	二一								
男	一七五	一五九	一六								
女	一三	一〇	三								
計	三三三	三三三									

本表ノ外清國人ニシテ自殺セシモノ明治三十四年ニ男一人同三十三年ニ男一人同三十二年ニ男一人アリ但シ年齢ノ調査ヲ闕ク
累年ノ因由別ヲ掲クレハ左ノ如シ

因 由	同 三十二年	同 三十三年	同 三十四年	同 三十五年
精神錯亂シテ	一	一	一	一
病 苦	一	一	一	一

月次	失火		放火		雷火及不審火		合計	
	内地人	本島人	内地人	本島人	内地人	本島人	内地人	本島人
三月	三	三	四	五	一	一	三	三
二月	三	三	四	五	一	一	三	三
一月	三	三	四	五	一	一	三	三
合計	三	三	四	五	一	一	三	三

第一三二 火災月別

明治三十六年

本表ノ外外國人ニ係ル火火ハ左ノ如シ

年次	國別	北		彰		化		臺		總計
		度	數	度	數	度	數	度	數	
明治三十五年	英吉利	一	一	一	一	一	一	一	一	一
同 三十四年	西班牙	一	一	一	一	一	一	一	一	一
同 三十四年	清國	一	一	一	一	一	一	一	一	一
同 三十一年		一	一	一	一	一	一	一	一	一
同 三十二年		一	一	一	一	一	一	一	一	一
同 三十三年		一	一	一	一	一	一	一	一	一
同 三十四年		一	一	一	一	一	一	一	一	一
同 三十五年		一	一	一	一	一	一	一	一	一
總計		一	一	一	一	一	一	一	一	一

島	南		中		北		總計
	區	區	區	區	區	區	
恒春	一	一	一	一	一	一	一
阿猴	一	一	一	一	一	一	一
鳳山	一	一	一	一	一	一	一
蕃薯寮	一	一	一	一	一	一	一
臺南	一	一	一	一	一	一	一
鹽水	一	一	一	一	一	一	一
嘉義	一	一	一	一	一	一	一
斗六	一	一	一	一	一	一	一
南投	一	一	一	一	一	一	一
彰化	一	一	一	一	一	一	一
苗栗	一	一	一	一	一	一	一
苗栗	一	一	一	一	一	一	一
新竹	一	一	一	一	一	一	一
桃園	一	一	一	一	一	一	一
深坑	一	一	一	一	一	一	一
宜蘭	一	一	一	一	一	一	一
基隆	一	一	一	一	一	一	一
臺北	一	一	一	一	一	一	一
總計	一	一	一	一	一	一	一

地 方	本 島						計
	臺 北	基 隆	宜 蘭	深 坑	桃 園	新 竹	
警 察 官	四〇	二〇	二五	二四	二二	二一	一八四
民 人	八七	五七	二七	二七	二七	二七	四三三
官 民 協 力	三	一	一	一	一	一	七
合 計	一五〇	八四	五五	五二	五〇	四九	八四七

第二三三

警察上救護

明治三十六年

四六七

同 三十一年	同 三十二年
二八	二〇
〇八	二四
一五	二五
二二	二八
一	三
六六	二九
六六	二八
一九	三三
二六	二七
一七	三三
二〇	二八
五五	二九
一九	二五

年 次	明 治 三 十 五 年 以 前 ノ 火 災 月 別 ヲ 掲 ク レ ハ 左 ノ 如 シ												
	一 月	二 月	三 月	四 月	五 月	六 月	七 月	八 月	九 月	十 月	十 一 月	十 二 月	合 計
同 三十三年	二七	二六	一	二七	二六	一	二七	二六	一	二七	二六	一	二七
同 三十四年	二八	二六	二	二八	二七	二	二八	二七	二	二八	二七	二	二八
明 治 三 十 五 年	二七	二六	一	二七	二六	一	二七	二六	一	二七	二六	一	二七
内 地 人	二七	二六	一	二七	二六	一	二七	二六	一	二七	二六	一	二七
本 島 人	二八	二六	二	二八	二七	二	二八	二七	二	二八	二七	二	二八
計	五五	五二	三	五五	五三	三	五五	五三	三	五五	五三	三	五五
火 災 度 數	二〇	一九	一	二〇	一九	一	二〇	一九	一	二〇	一九	一	二〇
放 火 度 數	二〇	一九	一	二〇	一九	一	二〇	一九	一	二〇	一九	一	二〇
雷 火 及 不 審 火	一	一	一	一	一	一	一	一	一	一	一	一	一
合 計	四七	四六	三	四七	四六	三	四七	四六	三	四七	四六	三	四七

四六六

累年ノ種別ヲ掲クレハ左ノ如シ

Table of police rescue types by region (Peking, etc.) and nationality (Total, Japanese, Foreigners). Includes sub-categories like 'Injury', 'Suffocation', etc.

本表ノ外外国人ニ係ル救護種類別ヲ掲クレハ左ノ如シ

Large table of police rescue types by district (Hokkaido, Tohoku, Kanto, etc.) and nationality. Detailed breakdown of rescue cases across various regions.

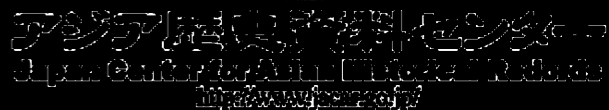

年 次	同 三十四年		同 三十三年		同 三十一年		同 三十年	
	遺失	埋藏	遺失	埋藏	遺失	埋藏	遺失	埋藏
内地人 本島人 合計	遺失	埋藏	遺失	埋藏	遺失	埋藏	遺失	埋藏
	金額	金額	金額	金額	金額	金額	金額	金額
内地人 本島人 合計	遺失	埋藏	遺失	埋藏	遺失	埋藏	遺失	埋藏
	金額	金額	金額	金額	金額	金額	金額	金額
内地人 本島人 合計	遺失	埋藏	遺失	埋藏	遺失	埋藏	遺失	埋藏
	金額	金額	金額	金額	金額	金額	金額	金額
合計	遺失	埋藏	遺失	埋藏	遺失	埋藏	遺失	埋藏
	金額	金額	金額	金額	金額	金額	金額	金額

明治三十二年以前ハ調査ノ様式ヲ異ニセリ依テ之ヲ左ニ掲ク

地 方 種 別	本 南 區 計		本 東 區 計		島 合 計		島 湖 西 湖 區 計		總 計	
	遺失	埋藏	遺失	埋藏	遺失	埋藏	遺失	埋藏	遺失	埋藏
前年ヨリ越前	件數	金額	件數	金額	件數	金額	件數	金額	件數	金額
	金額	金額	金額	金額	金額	金額	金額	金額	金額	金額
遺失物及漂流	件數	金額	件數	金額	件數	金額	件數	金額	件數	金額
	金額	金額	金額	金額	金額	金額	金額	金額	金額	金額
拾得又ハ發見	件數	金額	件數	金額	件數	金額	件數	金額	件數	金額
	金額	金額	金額	金額	金額	金額	金額	金額	金額	金額
有遺失者又ハ所 處	件數	金額	件數	金額	件數	金額	件數	金額	件數	金額
	金額	金額	金額	金額	金額	金額	金額	金額	金額	金額
拾得者ハ給與 官	件數	金額	件數	金額	件數	金額	件數	金額	件數	金額
	金額	金額	金額	金額	金額	金額	金額	金額	金額	金額
沒 合 分	件數	金額	件數	金額	件數	金額	件數	金額	件數	金額
	金額	金額	金額	金額	金額	金額	金額	金額	金額	金額
年 末 現 在	件數	金額	件數	金額	件數	金額	件數	金額	件數	金額
	金額	金額	金額	金額	金額	金額	金額	金額	金額	金額

罪名	遠征刑罰令		静謐ノ害		信書印文及變造		用私印及變造		其他		計		風賭博
	本島人	内地人	本島人	内地人	本島人	内地人	本島人	内地人	本島人	内地人	本島人	内地人	
	男	女	男	女	男	女	男	女	男	女	男	女	
臺北基隆宜蘭深坑竹筒新竹	八	三〇	六	四									一
計	八	三〇	六	四									一
苗栗臺中彰化南投斗六	一	六	一	五									二
計	一	六	一	五									二
嘉義臺南澎湖鳳山阿猴恒春	六	二	一	八									三
計	六	二	一	八									三
小計	一六	三九	八	一七									六
澎湖													一
合計	一六	三九	八	一七									七

四八〇

罪名	毆打創傷		身故殺及		其他		計		風賭博
	本島人	内地人	本島人	内地人	本島人	内地人	本島人	内地人	
	男	女	男	女	男	女	男	女	
臺北基隆宜蘭深坑竹筒新竹	二	二					二	二	一
計	二	二					二	二	一
苗栗臺中彰化南投斗六	一	一					一	一	二
計	一	一					一	一	二
嘉義臺南澎湖鳳山阿猴恒春	六	六					六	六	三
計	六	六					六	六	三
小計	一五	一五					一五	一五	六
澎湖									一
合計	一五	一五					一五	一五	七

四八一

警察 承輕罪就捕犯罪者

罪名	北區		中區		南區		東區		西區		合計
	本島人	内地人	本島人	内地人	本島人	内地人	本島人	内地人	本島人	内地人	
	女	男	女	男	女	男	女	男	女	男	
北區	八	九	一	一	一	一	一	一	一	一	八
基隆宜蘭深坑竹	一	一	一	一	一	一	一	一	一	一	八
中區	一	一	一	一	一	一	一	一	一	一	一
苗栗臺中彰化南投斗六	一	一	一	一	一	一	一	一	一	一	一
南區	一	一	一	一	一	一	一	一	一	一	一
嘉義臺南台南鳳山阿猴恒春	一	一	一	一	一	一	一	一	一	一	一
東區	一	一	一	一	一	一	一	一	一	一	一
小計	一	一	一	一	一	一	一	一	一	一	一
西區	一	一	一	一	一	一	一	一	一	一	一
澎湖	一	一	一	一	一	一	一	一	一	一	一
合計	一	一	一	一	一	一	一	一	一	一	一

明治三十五年前ハ調査ノ表式ヲ異ニセリ依テ之ヲ左ニ掲ク

總計	前各罪以		罪計		關其		則規		諸阿	
	本島人	内地人	本島人	内地人	本島人	内地人	本島人	内地人	本島人	内地人
	女	男	女	男	女	男	女	男	女	男
總計	一〇八	一〇一	一〇	一〇	一〇	一〇	一〇	一〇	一〇	一〇
前各罪以	一〇	一〇	一〇	一〇	一〇	一〇	一〇	一〇	一〇	一〇
罪計	一〇	一〇	一〇	一〇	一〇	一〇	一〇	一〇	一〇	一〇
關其	一〇	一〇	一〇	一〇	一〇	一〇	一〇	一〇	一〇	一〇
則規	一〇	一〇	一〇	一〇	一〇	一〇	一〇	一〇	一〇	一〇
諸阿	一〇	一〇	一〇	一〇	一〇	一〇	一〇	一〇	一〇	一〇
合計	一〇八	一〇一	一〇	一〇	一〇	一〇	一〇	一〇	一〇	一〇

警察 重輕罪就捕犯罪者

警察 重軽罪就捕犯罪者

四八五

罪名	財産ニ對スル罪		身體ニ對スル罪		風俗ヲ害スル罪		健康ヲ害スル罪	信用ヲ害スル罪		靜謐ヲ害スル罪	
	屋外竊盜	屋内竊盜	毆打創傷	謀殺及故殺	賭博	其他		計	官印官文書偽造及變造	私印私書偽造及變造	其他
男	1	7	2	2	3	3	1	1	1	1	1
女	1	1	1	1	1	1	1	1	1	1	1
計	2	8	3	3	4	4	2	2	2	2	2
北區	1	1	1	1	1	1	1	1	1	1	1
中區	1	1	1	1	1	1	1	1	1	1	1
南區	1	1	1	1	1	1	1	1	1	1	1
東區	1	1	1	1	1	1	1	1	1	1	1
西區	1	1	1	1	1	1	1	1	1	1	1
澎湖列島	1	1	1	1	1	1	1	1	1	1	1
合計	6	10	6	6	8	8	6	6	6	6	6

匪徒刑罰令違反

罪名	北區	中區	南區	東區	西區	澎湖列島	合計
內地人本島人	1	1	1	1	1	1	6
合計	1	1	1	1	1	1	6

本表就捕人員中放免人員ヲ掲ケレハ左ノ如シ

年次	明治三十六年	同三十五年	同三十四年	合計
北區	1	1	1	3
中區	1	1	1	3
南區	1	1	1	3
東區	1	1	1	3
西區	1	1	1	3
澎湖列島	1	1	1	3
合計	6	6	6	18

本表ノ外清國人ノ就捕人員ヲ掲ケレハ左ノ如シ

年次	明治三十四年	同三十三年	同三十二年	同三十一年	合計
北區	1	1	1	1	4
中區	1	1	1	1	4
南區	1	1	1	1	4
東區	1	1	1	1	4
西區	1	1	1	1	4
澎湖列島	1	1	1	1	4
合計	6	6	6	6	24

四八四

地 方	北 臺 北					中 臺 南					合 計
	臺 北	基隆	宜蘭	桃園	新竹	苗栗	彰化	南投	嘉義	台南	
刑 法	517	161	205	19	104	48	192	237	191	16	108
律 令	139	10	4	4	4	1	1	1	1	1	1
縣 令	100	657	460	73	264	847	669	350	78	3	1409
其 他 諸 法	100	7	1	1	1	1	1	1	1	1	1
合 計	100	775	100	10	10	10	10	10	10	10	10
刑 法	137	192	19	19	19	19	19	19	19	19	19
律 令	9	16	1	1	1	1	1	1	1	1	1
縣 令	126	278	190	38	174	813	190	174	174	174	174
其 他 諸 法	1	1	1	1	1	1	1	1	1	1	1
合 計	137	208	191	20	190	813	190	174	174	174	174

警 察 違 警 罪 處 斷 件 數

四 八 七

第 三 七

違 警 罪 處 斷 件 數

明 治 三 十 六 年

同 年	同 年	同 年	同 年
同 三 十 一 年	同 三 十 二 年	同 三 十 三 年	同 三 十 四 年
本 表 ノ 外 清 國 人 ノ 放 免 人 員 ハ 明 治 三 十 五 年 臺 北 廳 ニ 男 七 人 女 四 人 同 三 十 三 年 臺 北 縣 ニ 強 盜 犯 男 二 人 ア リ			

罪 名	北 臺 北		中 臺 南		東 臺 南		澎 湖 列 島		合 計
	男	女	男	女	男	女	男	女	
強 盜	29	9	5	1	1	1	1	1	49
詐 欺	50	3	1	1	1	1	1	1	58
取 財	3	3	1	1	1	1	1	1	10
失 火	2	2	1	1	1	1	1	1	8
其 他	1	1	1	1	1	1	1	1	7
計	85	26	10	5	5	5	5	5	118
規 則 關 係	30	9	1	1	1	1	1	1	44
阿 片 關 係	1	1	1	1	1	1	1	1	7
食 鹽 關 係	1	1	1	1	1	1	1	1	7
其 他	1	1	1	1	1	1	1	1	7
計	33	13	4	4	4	4	4	4	50
前 各 項 以 外 ノ 罪	1	1	1	1	1	1	1	1	7
總 計	118	39	14	10	10	10	10	10	168
明 治 三 十 五 年	118	39	14	10	10	10	10	10	168

四 八 六

警 察 違 警 罪 處 断 人 員

Table of police personnel for the year 1906 (明治三十五年). It lists various districts including 彰化, 苗栗, 新竹, 桃園, and 深坑, with columns for male and female counts and specific legal categories like '刑罰ニ律令ニ懸應令ニ關スル'.

第一三八

違 警 罪 處 断 人 員

明 治 三 十 六 年

Table of police personnel for the year 1907 (明治三十六年). It lists various districts including 宜蘭, 基隆, 臺北, 新竹, 嘉義, 臺南, 鹽水, 鳳山, 阿猴, and 恒春, with columns for male and female counts and specific legal categories.

明治三十五年	總計	澎湖列島		島合		東區		南區		地方	合計
		木島人	内地人	木島人	内地人	木島人	内地人	木島人	内地人		
男	二七〇	一八〇	九〇	一七〇	一〇〇	七〇	一〇〇	一〇〇	一〇〇	關	一〇〇
女	一〇〇	六〇	四〇	一〇〇	七〇	三〇	一〇〇	一〇〇	一〇〇	關	一〇〇
合計	三七〇	二四〇	一三〇	二七〇	一七〇	一〇〇	二〇〇	二〇〇	二〇〇	關	二〇〇

本表ノ外清國人ニシテ明治三十六年臺北廳ニ縣廳令ニ關スル男四人臺南廳ニ刑法ニ關スル

男三人明治三十五年臺北廳ニ男二人臺南廳ニ男二人アリ

第二三九

違警罪處斷結果人員

明治三十六年

區	中	北區						合計	男	女	合計		
		南	彰	臺	苗	新	桃					深	宜
南	彰	臺	苗	新	桃	深	宜	基	臺	合計	男	女	合計
二	一	三	二	一	一	一	一	一	一	九	二	一	三
...

警 察 違警罪處斷結果人員

澎湖	澎湖	本島												地方	管轄邊ノ音渡					
		合計	臺東	區			臺南	嘉義	中區	計	斗六	內 地 人	外 島 人			男	女			
				恒春	阿 猴	鳳 山												蕃 薯 寮	南 港	義 竹
澎湖	澎湖	澎湖	澎湖	澎湖	澎湖	澎湖	澎湖	澎湖	澎湖	澎湖	澎湖	澎湖	澎湖	澎湖	澎湖	澎湖	澎湖	澎湖	澎湖	
澎湖	澎湖	澎湖	澎湖	澎湖	澎湖	澎湖	澎湖	澎湖	澎湖	澎湖	澎湖	澎湖	澎湖	澎湖	澎湖	澎湖	澎湖	澎湖	澎湖	澎湖
澎湖	澎湖	澎湖	澎湖	澎湖	澎湖	澎湖	澎湖	澎湖	澎湖	澎湖	澎湖	澎湖	澎湖	澎湖	澎湖	澎湖	澎湖	澎湖	澎湖	澎湖
澎湖	澎湖	澎湖	澎湖	澎湖	澎湖	澎湖	澎湖	澎湖	澎湖	澎湖	澎湖	澎湖	澎湖	澎湖	澎湖	澎湖	澎湖	澎湖	澎湖	澎湖
澎湖	澎湖	澎湖	澎湖	澎湖	澎湖	澎湖	澎湖	澎湖	澎湖	澎湖	澎湖	澎湖	澎湖	澎湖	澎湖	澎湖	澎湖	澎湖	澎湖	澎湖
澎湖	澎湖	澎湖	澎湖	澎湖	澎湖	澎湖	澎湖	澎湖	澎湖	澎湖	澎湖	澎湖	澎湖	澎湖	澎湖	澎湖	澎湖	澎湖	澎湖	澎湖
澎湖	澎湖	澎湖	澎湖	澎湖	澎湖	澎湖	澎湖	澎湖	澎湖	澎湖	澎湖	澎湖	澎湖	澎湖	澎湖	澎湖	澎湖	澎湖	澎湖	澎湖
澎湖	澎湖	澎湖	澎湖	澎湖	澎湖	澎湖	澎湖	澎湖	澎湖	澎湖	澎湖	澎湖	澎湖	澎湖	澎湖	澎湖	澎湖	澎湖	澎湖	澎湖
澎湖	澎湖	澎湖	澎湖	澎湖	澎湖	澎湖	澎湖	澎湖	澎湖	澎湖	澎湖	澎湖	澎湖	澎湖	澎湖	澎湖	澎湖	澎湖	澎湖	澎湖
澎湖	澎湖	澎湖	澎湖	澎湖	澎湖	澎湖	澎湖	澎湖	澎湖	澎湖	澎湖	澎湖	澎湖	澎湖	澎湖	澎湖	澎湖	澎湖	澎湖	澎湖
澎湖	澎湖	澎湖	澎湖	澎湖	澎湖	澎湖	澎湖	澎湖	澎湖	澎湖	澎湖	澎湖	澎湖	澎湖	澎湖	澎湖	澎湖	澎湖	澎湖	澎湖
澎湖	澎湖	澎湖	澎湖	澎湖	澎湖	澎湖	澎湖	澎湖	澎湖	澎湖	澎湖	澎湖	澎湖	澎湖	澎湖	澎湖	澎湖	澎湖	澎湖	澎湖
澎湖	澎湖	澎湖	澎湖	澎湖	澎湖	澎湖	澎湖	澎湖	澎湖	澎湖	澎湖	澎湖	澎湖	澎湖	澎湖	澎湖	澎湖	澎湖	澎湖	澎湖
澎湖	澎湖	澎湖	澎湖	澎湖	澎湖	澎湖	澎湖	澎湖	澎湖	澎湖	澎湖	澎湖	澎湖	澎湖	澎湖	澎湖	澎湖	澎湖	澎湖	澎湖
澎湖	澎湖	澎湖	澎湖	澎湖	澎湖	澎湖	澎湖	澎湖	澎湖	澎湖	澎湖	澎湖	澎湖	澎湖	澎湖	澎湖	澎湖	澎湖	澎湖	澎湖

第一四〇 警察上説諭件數

地方	總計	內地人	外島人	明治三十五年	同	同	同	同	第一四〇												
									警察上説諭件數												
總計	總計	總計	總計	總計	總計	總計	總計	總計	總計	總計	總計	總計	總計	總計	總計	總計	總計	總計	總計	總計	總計
澎湖	澎湖	澎湖	澎湖	澎湖	澎湖	澎湖	澎湖	澎湖	澎湖	澎湖	澎湖	澎湖	澎湖	澎湖	澎湖	澎湖	澎湖	澎湖	澎湖	澎湖	澎湖
澎湖	澎湖	澎湖	澎湖	澎湖	澎湖	澎湖	澎湖	澎湖	澎湖	澎湖	澎湖	澎湖	澎湖	澎湖	澎湖	澎湖	澎湖	澎湖	澎湖	澎湖	澎湖
澎湖	澎湖	澎湖	澎湖	澎湖	澎湖	澎湖	澎湖	澎湖	澎湖	澎湖	澎湖	澎湖	澎湖	澎湖	澎湖	澎湖	澎湖	澎湖	澎湖	澎湖	澎湖
澎湖	澎湖	澎湖	澎湖	澎湖	澎湖	澎湖	澎湖	澎湖	澎湖	澎湖	澎湖	澎湖	澎湖	澎湖	澎湖	澎湖	澎湖	澎湖	澎湖	澎湖	澎湖
澎湖	澎湖	澎湖	澎湖	澎湖	澎湖	澎湖	澎湖	澎湖	澎湖	澎湖	澎湖	澎湖	澎湖	澎湖	澎湖	澎湖	澎湖	澎湖	澎湖	澎湖	澎湖
澎湖	澎湖	澎湖	澎湖	澎湖	澎湖	澎湖	澎湖	澎湖	澎湖	澎湖	澎湖	澎湖	澎湖	澎湖	澎湖	澎湖	澎湖	澎湖	澎湖	澎湖	澎湖
澎湖	澎湖	澎湖	澎湖	澎湖	澎湖	澎湖	澎湖	澎湖	澎湖	澎湖	澎湖	澎湖	澎湖	澎湖	澎湖	澎湖	澎湖	澎湖	澎湖	澎湖	澎湖
澎湖	澎湖	澎湖	澎湖	澎湖	澎湖	澎湖	澎湖	澎湖	澎湖	澎湖	澎湖	澎湖	澎湖	澎湖	澎湖	澎湖	澎湖	澎湖	澎湖	澎湖	澎湖
澎湖	澎湖	澎湖	澎湖	澎湖	澎湖	澎湖	澎湖	澎湖	澎湖	澎湖	澎湖	澎湖	澎湖	澎湖	澎湖	澎湖	澎湖	澎湖	澎湖	澎湖	澎湖
澎湖	澎湖	澎湖	澎湖	澎湖	澎湖	澎湖	澎湖	澎湖	澎湖	澎湖	澎湖	澎湖	澎湖	澎湖	澎湖	澎湖	澎湖	澎湖	澎湖	澎湖	澎湖

明治三十六年

本表ノ外清國人ニシテ科料ニ處セラレタルモノ臺北ニ男四人拘留ニ處セラレタルモノ臺南ニ男三人アリ

警察上説諭件數

四九三

地 方	本 區										合 計	
	北 區	南 區	中 區	東 區	西 區	南 區	中 區	東 區	西 區	南 區		
衛生上ニ係ル	三三、四九〇	三三、四九〇	三三、四九〇	三三、四九〇	三三、四九〇	三三、四九〇	三三、四九〇	三三、四九〇	三三、四九〇	三三、四九〇	三三、四九〇	三三、四九〇
風俗上ニ係ル	三〇、八〇〇	三〇、八〇〇	三〇、八〇〇	三〇、八〇〇	三〇、八〇〇	三〇、八〇〇	三〇、八〇〇	三〇、八〇〇	三〇、八〇〇	三〇、八〇〇	三〇、八〇〇	三〇、八〇〇
交通上ニ係ル	八、五〇七	八、五〇七	八、五〇七	八、五〇七	八、五〇七	八、五〇七	八、五〇七	八、五〇七	八、五〇七	八、五〇七	八、五〇七	八、五〇七
營業上ニ係ル	七、二〇〇	七、二〇〇	七、二〇〇	七、二〇〇	七、二〇〇	七、二〇〇	七、二〇〇	七、二〇〇	七、二〇〇	七、二〇〇	七、二〇〇	七、二〇〇
亂醉者	五八九	五八九	五八九	五八九	五八九	五八九	五八九	五八九	五八九	五八九	五八九	五八九
爭論者	二、四三三	二、四三三	二、四三三	二、四三三	二、四三三	二、四三三	二、四三三	二、四三三	二、四三三	二、四三三	二、四三三	二、四三三
危險ノ所 爲アルモ	八九一	八九一	八九一	八九一	八九一	八九一	八九一	八九一	八九一	八九一	八九一	八九一
無賴ノ徒	一七五	一七五	一七五	一七五	一七五	一七五	一七五	一七五	一七五	一七五	一七五	一七五
乞食ノ徒	一六二	一六二	一六二	一六二	一六二	一六二	一六二	一六二	一六二	一六二	一六二	一六二
其他	五、六四一	五、六四一	五、六四一	五、六四一	五、六四一	五、六四一	五、六四一	五、六四一	五、六四一	五、六四一	五、六四一	五、六四一
合 計	三、七三〇	三、七三〇	三、七三〇	三、七三〇	三、七三〇	三、七三〇	三、七三〇	三、七三〇	三、七三〇	三、七三〇	三、七三〇	三、七三〇

四九五

年 次	本 區										合 計	
	北 區	南 區	中 區	東 區	西 區	南 區	中 區	東 區	西 區	南 區		
明治三十六年	一、二四五、一六〇	一、二四五、一六〇	一、二四五、一六〇	一、二四五、一六〇	一、二四五、一六〇	一、二四五、一六〇	一、二四五、一六〇	一、二四五、一六〇	一、二四五、一六〇	一、二四五、一六〇	一、二四五、一六〇	一、二四五、一六〇
同 三十五年	七、四〇、八五八	七、四〇、八五八	七、四〇、八五八	七、四〇、八五八	七、四〇、八五八	七、四〇、八五八	七、四〇、八五八	七、四〇、八五八	七、四〇、八五八	七、四〇、八五八	七、四〇、八五八	七、四〇、八五八
同 三十四年	七、六一、七二〇	七、六一、七二〇	七、六一、七二〇	七、六一、七二〇	七、六一、七二〇	七、六一、七二〇	七、六一、七二〇	七、六一、七二〇	七、六一、七二〇	七、六一、七二〇	七、六一、七二〇	七、六一、七二〇
同 三十三年	七、六六、一七三	七、六六、一七三	七、六六、一七三	七、六六、一七三	七、六六、一七三	七、六六、一七三	七、六六、一七三	七、六六、一七三	七、六六、一七三	七、六六、一七三	七、六六、一七三	七、六六、一七三
總 計	一、二五七、九四九	一、二五七、九四九	一、二五七、九四九	一、二五七、九四九	一、二五七、九四九	一、二五七、九四九	一、二五七、九四九	一、二五七、九四九	一、二五七、九四九	一、二五七、九四九	一、二五七、九四九	一、二五七、九四九

統計區別累年ノ件數ヲ掲クレハ左ノ如シ

第一四一 警察上說諭人員

地 方	本 區		合 計
	男	女	
衛生上ニ係ル	一、五七七	一、五七七	一、五七七
風俗上ニ係ル	一、二〇七	一、二〇七	一、二〇七
交通上ニ係ル	二二、一六六	二二、一六六	二二、一六六
營業上ニ係ル	一、〇〇三	一、〇〇三	一、〇〇三
亂醉者	四、四〇九	四、四〇九	四、四〇九
爭論者	五、〇一	五、〇一	五、〇一
危險ノ所 爲アルモ	五、五八九	五、五八九	五、五八九
無賴ノ徒	一、〇三三	一、〇三三	一、〇三三
乞食ノ徒	一、〇〇	一、〇〇	一、〇〇
其他	八、九八二	八、九八二	八、九八二
合 計	一、〇六七、七五	一、〇六七、七五	一、〇六七、七五

警察上說諭人員

四九五

警察 警察上脫論人員

區	南		區		計	斗六	南投	彰化	臺中	地方
	鹽水港	嘉義	嘉	南						
	本島人	內地人	本島人	內地人						
男	1,213	1,025	7,018	3,889	14,975	8,029	1,931	7,791	2,691	衛生上
女	1,123	1,025	7,018	3,889	14,975	8,029	1,931	7,791	2,691	風俗上
男	1,123	1,025	7,018	3,889	14,975	8,029	1,931	7,791	2,691	交通上
女	1,123	1,025	7,018	3,889	14,975	8,029	1,931	7,791	2,691	營業上
男	1,123	1,025	7,018	3,889	14,975	8,029	1,931	7,791	2,691	亂醉者
女	1,123	1,025	7,018	3,889	14,975	8,029	1,931	7,791	2,691	爭論者
男	1,123	1,025	7,018	3,889	14,975	8,029	1,931	7,791	2,691	危險ノ所
女	1,123	1,025	7,018	3,889	14,975	8,029	1,931	7,791	2,691	無
男	1,123	1,025	7,018	3,889	14,975	8,029	1,931	7,791	2,691	賴
女	1,123	1,025	7,018	3,889	14,975	8,029	1,931	7,791	2,691	乞
男	1,123	1,025	7,018	3,889	14,975	8,029	1,931	7,791	2,691	食
女	1,123	1,025	7,018	3,889	14,975	8,029	1,931	7,791	2,691	其他
男	1,123	1,025	7,018	3,889	14,975	8,029	1,931	7,791	2,691	合計
女	1,123	1,025	7,018	3,889	14,975	8,029	1,931	7,791	2,691	

四九七

中	區		本		計	新竹	桃仔園	深坑	宜蘭	基隆	地方
	苗栗	計	北	宜							
	本島人	內地人	本島人	內地人							
男	1,123	1,025	7,018	3,889	14,975	8,029	1,931	7,791	2,691	衛生上	
女	1,123	1,025	7,018	3,889	14,975	8,029	1,931	7,791	2,691	風俗上	
男	1,123	1,025	7,018	3,889	14,975	8,029	1,931	7,791	2,691	交通上	
女	1,123	1,025	7,018	3,889	14,975	8,029	1,931	7,791	2,691	營業上	
男	1,123	1,025	7,018	3,889	14,975	8,029	1,931	7,791	2,691	亂醉者	
女	1,123	1,025	7,018	3,889	14,975	8,029	1,931	7,791	2,691	爭論者	
男	1,123	1,025	7,018	3,889	14,975	8,029	1,931	7,791	2,691	危險ノ所	
女	1,123	1,025	7,018	3,889	14,975	8,029	1,931	7,791	2,691	無	
男	1,123	1,025	7,018	3,889	14,975	8,029	1,931	7,791	2,691	賴	
女	1,123	1,025	7,018	3,889	14,975	8,029	1,931	7,791	2,691	乞	
男	1,123	1,025	7,018	3,889	14,975	8,029	1,931	7,791	2,691	食	
女	1,123	1,025	7,018	3,889	14,975	8,029	1,931	7,791	2,691	其他	
男	1,123	1,025	7,018	3,889	14,975	8,029	1,931	7,791	2,691	合計	
女	1,123	1,025	7,018	3,889	14,975	8,029	1,931	7,791	2,691		

四九六

同 三十四年	明治三十五年				總 計	澎湖				合 計	高 島					
	本島人		内地人			本島人		内地人			本島人		内地人		本島人	
	男	女	男	女		男	女	男	女		男	女	男	女	男	女
合 計	九,五七六	一,五七五	一,九七五	三,八〇一	七,三〇一	一,二七五	一,一〇五	九,四七六	一,〇九二	一,〇九二	一,〇九二	一,〇九二	一,〇九二	一,〇九二		
本島人	八,五七六	一,五七五	一,九七五	三,八〇一	七,三〇一	一,二七五	一,一〇五	九,四七六	一,〇九二	一,〇九二	一,〇九二	一,〇九二	一,〇九二	一,〇九二		
内地人	一,〇〇〇	〇	〇	〇	〇	〇	〇	〇	〇	〇	〇	〇	〇	〇		
男	五,〇〇〇	一,〇〇〇	一,〇〇〇	二,〇〇〇	四,〇〇〇	一,〇〇〇	一,〇〇〇	五,〇〇〇	一,〇〇〇	一,〇〇〇	一,〇〇〇	一,〇〇〇	一,〇〇〇	一,〇〇〇		
女	五,〇〇〇	〇	〇	〇	〇	〇	〇	〇	〇	〇	〇	〇	〇	〇		

東 臺	本 南										地 方		
	計		恒 春		阿 猴		鳳 山		蕃 薯 寮			臺 南	
	男	女	男	女	男	女	男	女	男	女		男	女
内地人	二,二七	一,〇九	二,二七	一,〇九	二,二七	一,〇九	二,二七	一,〇九	二,二七	一,〇九	二,二七	一,〇九	
本島人	九,五七六	一,五七五	九,五七六	一,五七五	九,五七六	一,五七五	九,五七六	一,五七五	九,五七六	一,五七五	九,五七六	一,五七五	
男	五,〇〇〇	一,〇〇〇	五,〇〇〇	一,〇〇〇	五,〇〇〇	一,〇〇〇	五,〇〇〇	一,〇〇〇	五,〇〇〇	一,〇〇〇	五,〇〇〇	一,〇〇〇	
女	五,〇〇〇	〇	五,〇〇〇	〇	五,〇〇〇	〇	五,〇〇〇	〇	五,〇〇〇	〇	五,〇〇〇	〇	



警察 警察上説諭人員

地 方	明治三十五年		同三十四年		同三十三年		統計區別ニ累年ノ人員ヲ掲クレハ左ノ如シ
	男	女	男	女	男	女	
北 區	287	138	277	138	291	133	統計區別ニ累年ノ人員ヲ掲クレハ左ノ如シ
中 區	101	388	270	347	194	223	
南 區	388	138	347	270	223	194	
東 區	48	4	4	4	4	4	
計	824	668	898	760	712	554	
澎湖列島	438	256	352	244	244	113	
西 區	256	438	244	352	113	244	
合 計	1262	924	1250	1004	926	567	
澎湖列島	438	256	352	244	244	113	
合 計	1700	1180	1602	1248	1170	680	

五〇一

地 方	明治三十三年		同三十二年		同三十一年		本表ノ外清國人ノ説諭人員ヲ掲クレハ左ノ如シ
	男	女	男	女	男	女	
衛生上ニ係ル	48,327	17,895	51,350	19,952	78,800	28,100	本表ノ外清國人ノ説諭人員ヲ掲クレハ左ノ如シ
風俗上ニ係ル	37,000	13,684	40,666	16,922	78,800	28,100	
交通上ニ係ル	22,634	5,553	20,561	22,194	33,882	13,940	
營業上ニ係ル	16,397	5,589	9,969	16,043	13,940	13,940	
亂醉者	2,455	20	1,334	26	192	19	
爭論者	822	778	483	1,484	435	519	
危險ノ所ナルモ無	2,255	895	2,455	4,153	9,858	6,088	
徒ノ食	1,27	1	71	236	6,088	3,334	
其他	1,883	7,599	1,883	8,347	7,932	2,722	
合 計	115,766	40,999	122,868	52,928	177,712	64,277	

五〇〇

地 方	明治三十五年		同 三十四年	同 三十三年	同 三十二年	同 三十一年
	内地人	本島人				
北 區	六三、五五三	一、四九七	六〇〇、三三三	九四二、一四	二、〇六五	一、〇二二
	一、四九七	六、四四〇	一、五二七	一、四四三	一、四〇三	一、四〇三
中 區	一〇、一六	三、三六九	一、四七二	四、四三三	三、二四六	三、二四六
	三、三六九	一、八七二	一、〇三〇	一、四三三	一、〇六〇	一、〇六〇
南 區	三、四二五	一、八七二	一、〇三〇	三、四二五	三、〇七五	三、〇七五
	一、八七二	一、〇三〇	一、〇三〇	一、〇三〇	一、〇三〇	一、〇三〇
東 區	二、五七	一、〇八、三三	二、五七	二、五七	二、五七	二、五七
	一、〇八、三三	三、七二八	一、〇八、三三	一、〇八、三三	一、〇八、三三	一、〇八、三三
計	一〇、八、三三	三、七二八	一〇、八、三三	一〇、八、三三	一〇、八、三三	一〇、八、三三
	三、七二八	一、〇八、三三	三、七二八	三、七二八	三、七二八	三、七二八
澎 湖 列 島	一、二四九	一、〇八、三三	一、二四九	一、二四九	一、二四九	一、二四九
	一、〇八、三三	一、〇八、三三	一、〇八、三三	一、〇八、三三	一、〇八、三三	一、〇八、三三
合 計	一〇、九、三三〇	三、七、八一	一〇、九、三三〇	一〇、九、三三〇	一〇、九、三三〇	一〇、九、三三〇
	三、七、八一	一、〇八、三三	三、七、八一	三、七、八一	三、七、八一	三、七、八一

第一四二

警察上褒賞及恩給給助(金額)

明治三十六年

種 別	賞 與		褒 詞		傷 痕 恩 給 給 助		死 亡 扶 助 及 給 助		療 治 料		祭 祀 料		吊 祭 料		總 計
	金額	人員	金額	人員	金額	人員	金額	人員	金額	人員	金額	人員	金額	人員	
警 察 官	一、六	一	一、六	一	一、六	一	一、六	一	一、六	一	一、六	一	一、六	一	一、六
	一、六	一	一、六	一	一、六	一	一、六	一	一、六	一	一、六	一	一、六	一	一、六
警 部 警 部 補 技 手 巡 査 巡 査 補	一、七	一	一、七	一	一、七	一	一、七	一	一、七	一	一、七	一	一、七	一	一、七
	一、七	一	一、七	一	一、七	一	一、七	一	一、七	一	一、七	一	一、七	一	一、七
警 務 員 及 警 吏 警 丁 監 勇 備 員 合 計	一、七	一	一、七	一	一、七	一	一、七	一	一、七	一	一、七	一	一、七	一	一、七
	一、七	一	一、七	一	一、七	一	一、七	一	一、七	一	一、七	一	一、七	一	一、七
他 職 員	一、七	一	一、七	一	一、七	一	一、七	一	一、七	一	一、七	一	一、七	一	一、七
	一、七	一	一、七	一	一、七	一	一、七	一	一、七	一	一、七	一	一、七	一	一、七
內 地 人	一、七	一	一、七	一	一、七	一	一、七	一	一、七	一	一、七	一	一、七	一	一、七
	一、七	一	一、七	一	一、七	一	一、七	一	一、七	一	一、七	一	一、七	一	一、七
本 島 人	一、七	一	一、七	一	一、七	一	一、七	一	一、七	一	一、七	一	一、七	一	一、七
	一、七	一	一、七	一	一、七	一	一、七	一	一、七	一	一、七	一	一、七	一	一、七
合 計	一、七	一	一、七	一	一、七	一	一、七	一	一、七	一	一、七	一	一、七	一	一、七
	一、七	一	一、七	一	一、七	一	一、七	一	一、七	一	一、七	一	一、七	一	一、七

警察上褒賞及恩給給助

五〇三

年次	金額		人員	
	金額	人員	金額	人員
明治三十四年	九三	八五	一六四二	二八一
同三十三年	一七五〇	一三三八	一六七三〇	二〇五九
同三十二年	六四	一	一七一	二二五
同三十一年	二四七	一	一七〇九〇	三三三
合計	一六五七五	一三〇七	一六五七五	一三〇七

表申Xハ曆年繼續給助ヲ受クルモノナリ

第一四三 警察上死傷人員

種別	死		傷	
	金額	人員	金額	人員
土匪擄索又ハ逮捕ニ依リ				
盜賊ノ擄捕ニ依リ				
番人討伐擄索又ハ襲來擄捕ヲ受ケテ				
傳染病感染ニ因リ				
水災防護ニ因リ				
警備途中洪水ノ爲				
脱監人逮捕ニ依リ				
合計				

明治三十六年

地方廳	職		人員	
	職	人員	職	人員
臺北	二	二九	八	一〇二
基隆	二	一四	二	一〇二
宜蘭	一	一四	一	一〇二
深坑	一	一四	一	一〇二
合計	六	六六	十二	三〇六

本表ノ外生蕃人ニシテ警察上死亡セシ者明治三十六年ニ一人同負傷セシ者二人及明治三十五年ニ二人負傷セシモノ一人アリ
 明治三十二年以前ノ隘勇欄ニハ隘勇隘丁警吏警丁ヲモ包含ス
 明治三十六年ニ於ケル地方廳所屬別死傷人員ヲ掲クレハ左ノ如シ

警察上死傷人員

五〇五

五〇四

警察 警察上死傷人員

五〇七

島	合計	本島				區劃
		東區	南區	中區	北區	
三十一年	四					警察本部 主記密兵 巡查署 其他
三十二年	一					警察本部 主記密兵 巡查署 其他
三十三年	二					警察本部 主記密兵 巡查署 其他
三十四年	二					警察本部 主記密兵 巡查署 其他
三十五年	二					警察本部 主記密兵 巡查署 其他
三十六年	二					警察本部 主記密兵 巡查署 其他
合計	一七					警察本部 主記密兵 巡查署 其他
三十一年	一七					警察本部 主記密兵 巡查署 其他
三十二年	一六					警察本部 主記密兵 巡查署 其他
三十三年	一七					警察本部 主記密兵 巡查署 其他
三十四年	一七					警察本部 主記密兵 巡查署 其他
三十五年	一七					警察本部 主記密兵 巡查署 其他
三十六年	一七					警察本部 主記密兵 巡查署 其他
合計	一〇					警察本部 主記密兵 巡查署 其他
三十一年	一〇					警察本部 主記密兵 巡查署 其他
三十二年	一〇					警察本部 主記密兵 巡查署 其他
三十三年	一〇					警察本部 主記密兵 巡查署 其他
三十四年	一〇					警察本部 主記密兵 巡查署 其他
三十五年	一〇					警察本部 主記密兵 巡查署 其他
三十六年	一〇					警察本部 主記密兵 巡查署 其他
合計	一〇					警察本部 主記密兵 巡查署 其他
三十一年	一〇					警察本部 主記密兵 巡查署 其他
三十二年	一〇					警察本部 主記密兵 巡查署 其他
三十三年	一〇					警察本部 主記密兵 巡查署 其他
三十四年	一〇					警察本部 主記密兵 巡查署 其他
三十五年	一〇					警察本部 主記密兵 巡查署 其他
三十六年	一〇					警察本部 主記密兵 巡查署 其他
合計	一〇					警察本部 主記密兵 巡查署 其他
三十一年	一〇					警察本部 主記密兵 巡查署 其他
三十二年	一〇					警察本部 主記密兵 巡查署 其他
三十三年	一〇					警察本部 主記密兵 巡查署 其他
三十四年	一〇					警察本部 主記密兵 巡查署 其他
三十五年	一〇					警察本部 主記密兵 巡查署 其他
三十六年	一〇					警察本部 主記密兵 巡查署 其他
合計	一〇					警察本部 主記密兵 巡查署 其他
三十一年	一〇					警察本部 主記密兵 巡查署 其他
三十二年	一〇					警察本部 主記密兵 巡查署 其他
三十三年	一〇					警察本部 主記密兵 巡查署 其他
三十四年	一〇					警察本部 主記密兵 巡查署 其他
三十五年	一〇					警察本部 主記密兵 巡查署 其他
三十六年	一〇					警察本部 主記密兵 巡查署 其他
合計	一〇					警察本部 主記密兵 巡查署 其他
三十一年	一〇					警察本部 主記密兵 巡查署 其他
三十二年	一〇					警察本部 主記密兵 巡查署 其他
三十三年	一〇					警察本部 主記密兵 巡查署 其他
三十四年	一〇					警察本部 主記密兵 巡查署 其他
三十五年	一〇					警察本部 主記密兵 巡查署 其他
三十六年	一〇					警察本部 主記密兵 巡查署 其他
合計	一〇					警察本部 主記密兵 巡查署 其他

本表ノ外阿狹應ニ生蕃人ニシテ警察上死亡セシモノ一人同負傷セシモノ二人アリ
明治三十六年以前ノ事實ヲ統計區別ニ掲クレハ左ノ如シ

總計	臺東	恒阿蕃臺鹽			斗南彰臺苗			新桃	地方
		計	薯	察	水	計	化		
二〇		三	七	三	三	二			巡查
三					二	二			巡查
四〇					六	四			巡查
六三		二	七	三	二	八			巡查
二									巡查
六五		二	九	三	二	八			巡查
一									巡查
一									巡查
三		八	二	六	六				巡查
三									巡查
二八					四	二			巡查
六六		一〇	七		一〇	二			巡查
七		五	三	三					巡查
一一		八	三	三					巡查
一八		三	五	五					巡查
八四		二二	五	五	一	二			巡查

五〇六

第一四六 民有銃砲

明治三十六年十二月三十一日

地方	軍用銃		護身銃		獵銃		合計	
	内地人	本島人	内地人	本島人	内地人	本島人	内地人	本島人
臺北	—	—	—	—	—	—	—	—
基隆	—	—	—	—	—	—	—	—
合計	—	—	—	—	—	—	—	—

五二二

年次	重刑		加刑		監視		特別監視		合計	
	男	女	男	女	男	女	男	女	男	女
明治三十六年	—	—	—	—	—	—	—	—	—	—
同三十五年	—	—	—	—	—	—	—	—	—	—
同三十四年	—	—	—	—	—	—	—	—	—	—
同三十三年	—	—	—	—	—	—	—	—	—	—
同三十二年	—	—	—	—	—	—	—	—	—	—
同三十一年	—	—	—	—	—	—	—	—	—	—
合計	—	—	—	—	—	—	—	—	—	—

本表ノ外清國人ノ監視人員ヲ地方別ニ掲クレハ左ノ如シ

明治三十五年ニ於テ清國人ニシテ監視ヲ受ケシモノ臺北廳ニ男三十六人臺南廳ニ男一人アリ
監視ノ種別ニ依リ累年ヲ掲クレハ左ノ如シ

地方	前年ヨリ新ニ執行セシ者		本年ヨリ越人員		合計	
	内地人	本島人	内地人	本島人	内地人	本島人
臺北	—	—	—	—	—	—
基隆	—	—	—	—	—	—
嘉義	—	—	—	—	—	—
總計	—	—	—	—	—	—

地方	前年ヨリ新ニ執行セシ者		本年ヨリ越人員		合計	
	内地人	本島人	内地人	本島人	内地人	本島人
同三十一年	—	—	—	—	—	—
同三十二年	—	—	—	—	—	—
同三十三年	—	—	—	—	—	—
同三十四年	—	—	—	—	—	—
明治三十五年	—	—	—	—	—	—
合計	—	—	—	—	—	—

地方	本島		内地		合計
	木島人	計	木島人	計	
北宜	50	50	19	19	69
深坑	50	50	19	19	69
桃仔	50	50	19	19	69
新竹	50	50	19	19	69
苗粟	50	50	19	19	69
中栗	50	50	19	19	69
彰化	50	50	19	19	69
南投	50	50	19	19	69
斗六	50	50	19	19	69
嘉義	50	50	19	19	69
鹽水	50	50	19	19	69
臺南	50	50	19	19	69
鳳山	50	50	19	19	69
阿猴	50	50	19	19	69
恒春	50	50	19	19	69
東臺	50	50	19	19	69
合計	300	300	117	117	417

地方	本島		内地		合計
	木島人	計	木島人	計	
北宜	50	50	19	19	69
深坑	50	50	19	19	69
桃仔	50	50	19	19	69
新竹	50	50	19	19	69
苗粟	50	50	19	19	69
中栗	50	50	19	19	69
彰化	50	50	19	19	69
南投	50	50	19	19	69
斗六	50	50	19	19	69
嘉義	50	50	19	19	69
鹽水	50	50	19	19	69
臺南	50	50	19	19	69
鳳山	50	50	19	19	69
阿猴	50	50	19	19	69
恒春	50	50	19	19	69
東臺	50	50	19	19	69
合計	300	300	117	117	417

本表ノ外恒春廳ニ蕃人ノ所持スル軍用銃七十六挺獵銃七十挺アリ
 本表中明治三十六年ニ於テ軍用銃及護身銃ノ大ニ減少セシハ廢毀セシモノアルニ依ル
 本表ノ外明治三十六年ニ於ケル外國人ノ民有銃ヲ掲クレハ左ノ如シ但シ×ヲ附スルハ軍用銃ナリ

地方	本島		内地		合計
	木島人	計	木島人	計	
北宜	50	50	19	19	69
深坑	50	50	19	19	69
桃仔	50	50	19	19	69
新竹	50	50	19	19	69
苗粟	50	50	19	19	69
中栗	50	50	19	19	69
彰化	50	50	19	19	69
南投	50	50	19	19	69
斗六	50	50	19	19	69
嘉義	50	50	19	19	69
鹽水	50	50	19	19	69
臺南	50	50	19	19	69
鳳山	50	50	19	19	69
阿猴	50	50	19	19	69
恒春	50	50	19	19	69
東臺	50	50	19	19	69
合計	300	300	117	117	417

年次	護身銃		獵		合	
	清國人	其他外國人	清國人	其他外國人	清國人	其他外國人
明治三十四年	1	1	1	1	2	2
同三十三年	1	1	1	1	2	2
同三十二年	1	1	1	1	2	2
計	3	3	3	3	6	6

第二四七 銃獵免狀下付人員 明治三十六年

地方	內地人		外國人		合計	事故ニ依リ再渡
	本島人	本島人	外國人	外國人		
北區	66	3	9	9	75	1
基隆	23	1	1	1	25	1
宜蘭	2	1	1	1	5	1
深坑	7	1	1	1	10	1
桃園	19	1	1	1	22	1
新竹	23	1	1	1	26	1
苗栗	3	1	1	1	6	1
中區	3	1	1	1	6	1
彰化	1	1	1	1	4	1
南投	1	1	1	1	4	1
斗六	1	1	1	1	4	1
計	100	10	15	15	115	10

年次	澎湖		臺灣		南島		合計
	澎湖	澎湖	臺灣	臺灣	南島	南島	
明治三十五年	35	35	35	35	35	35	140
同三十四年	7	7	7	7	7	7	28
計	42	42	42	42	42	42	168

第一四八 警察上取締營業 明治三十六年十二月三十一日

種別	北區		中區		南區		東區合計	澎湖	西區	總計
	基隆	宜蘭	苗栗	彰化	嘉義	台南				
獵銃製造內地人	1	1	1	1	1	1	1	1	1	7
警察	1	1	1	1	1	1	1	1	1	7
銃獵免狀下付人員	1	1	1	1	1	1	1	1	1	7
警察上取締營業	1	1	1	1	1	1	1	1	1	7
合計	4	4	4	4	4	4	4	4	4	28

警察 銃獵免狀下付人員 警察上取締營業 五二七

種別	北		中		南		東		西		總計
	基隆	宜蘭	花蓮	台東	高雄	屏東	嘉義	台南	澎湖	金門	
銃砲販賣	1	1	1	1	1	1	1	1	1	1	1
火藥販賣	1	1	1	1	1	1	1	1	1	1	1
刀劍及仕込	1	1	1	1	1	1	1	1	1	1	1
杖杖銃商	1	1	1	1	1	1	1	1	1	1	1
煙火製造及	1	1	1	1	1	1	1	1	1	1	1
販賣	1	1	1	1	1	1	1	1	1	1	1
爆竹製造及	1	1	1	1	1	1	1	1	1	1	1
販賣	1	1	1	1	1	1	1	1	1	1	1
煙筒ナ有シ	1	1	1	1	1	1	1	1	1	1	1
火器ヲ使用	1	1	1	1	1	1	1	1	1	1	1
本島人	1	1	1	1	1	1	1	1	1	1	1
製造所	1	1	1	1	1	1	1	1	1	1	1
質屋	1	1	1	1	1	1	1	1	1	1	1
古物商	1	1	1	1	1	1	1	1	1	1	1
競賣所	1	1	1	1	1	1	1	1	1	1	1
勞働者請負	1	1	1	1	1	1	1	1	1	1	1
勞働者	1	1	1	1	1	1	1	1	1	1	1
馬車	1	1	1	1	1	1	1	1	1	1	1
同取者	1	1	1	1	1	1	1	1	1	1	1
人力車	1	1	1	1	1	1	1	1	1	1	1
同轎子	1	1	1	1	1	1	1	1	1	1	1
橋	1	1	1	1	1	1	1	1	1	1	1
及橋昇夫頭	1	1	1	1	1	1	1	1	1	1	1
雇入口入	1	1	1	1	1	1	1	1	1	1	1
取片烟膏	1	1	1	1	1	1	1	1	1	1	1
同請賣	1	1	1	1	1	1	1	1	1	1	1
同吸食所	1	1	1	1	1	1	1	1	1	1	1
粉末	1	1	1	1	1	1	1	1	1	1	1
片阿	1	1	1	1	1	1	1	1	1	1	1
及器具製造	1	1	1	1	1	1	1	1	1	1	1
同請賣	1	1	1	1	1	1	1	1	1	1	1
食鹽請賣	1	1	1	1	1	1	1	1	1	1	1
藥種	1	1	1	1	1	1	1	1	1	1	1
及藥製	1	1	1	1	1	1	1	1	1	1	1
賣藥行商	1	1	1	1	1	1	1	1	1	1	1
製藥者	1	1	1	1	1	1	1	1	1	1	1

警察 警察上取締營業

五一九

種別	北		中		南		東		西		總計
	基隆	宜蘭	花蓮	台東	高雄	屏東	嘉義	台南	澎湖	金門	
銃砲販賣	1	1	1	1	1	1	1	1	1	1	1
火藥販賣	1	1	1	1	1	1	1	1	1	1	1
刀劍及仕込	1	1	1	1	1	1	1	1	1	1	1
杖杖銃商	1	1	1	1	1	1	1	1	1	1	1
煙火製造及	1	1	1	1	1	1	1	1	1	1	1
販賣	1	1	1	1	1	1	1	1	1	1	1
爆竹製造及	1	1	1	1	1	1	1	1	1	1	1
販賣	1	1	1	1	1	1	1	1	1	1	1
煙筒ナ有シ	1	1	1	1	1	1	1	1	1	1	1
火器ヲ使用	1	1	1	1	1	1	1	1	1	1	1
本島人	1	1	1	1	1	1	1	1	1	1	1
製造所	1	1	1	1	1	1	1	1	1	1	1
質屋	1	1	1	1	1	1	1	1	1	1	1
古物商	1	1	1	1	1	1	1	1	1	1	1
競賣所	1	1	1	1	1	1	1	1	1	1	1
勞働者請負	1	1	1	1	1	1	1	1	1	1	1
勞働者	1	1	1	1	1	1	1	1	1	1	1
馬車	1	1	1	1	1	1	1	1	1	1	1
同取者	1	1	1	1	1	1	1	1	1	1	1
人力車	1	1	1	1	1	1	1	1	1	1	1
同轎子	1	1	1	1	1	1	1	1	1	1	1
橋	1	1	1	1	1	1	1	1	1	1	1
及橋昇夫頭	1	1	1	1	1	1	1	1	1	1	1
雇入口入	1	1	1	1	1	1	1	1	1	1	1
取片烟膏	1	1	1	1	1	1	1	1	1	1	1
同請賣	1	1	1	1	1	1	1	1	1	1	1
同吸食所	1	1	1	1	1	1	1	1	1	1	1
粉末	1	1	1	1	1	1	1	1	1	1	1
片阿	1	1	1	1	1	1	1	1	1	1	1
及器具製造	1	1	1	1	1	1	1	1	1	1	1
同請賣	1	1	1	1	1	1	1	1	1	1	1
食鹽請賣	1	1	1	1	1	1	1	1	1	1	1
藥種	1	1	1	1	1	1	1	1	1	1	1
及藥製	1	1	1	1	1	1	1	1	1	1	1
賣藥行商	1	1	1	1	1	1	1	1	1	1	1
製藥者	1	1	1	1	1	1	1	1	1	1	1

五一八



表中私立病院及醫師ノ欄外國人ハ英國人ニシテ他ハ皆清國人ナリ
統計區ニ依リ明治三十五年以前ノ累年ヲ掲クレハ左ノ如シ

種別	仲居内		遊藝人		定寄席	劇場	觀物場	遊藝場	旅人宿	下宿屋	木賃宿	印刷業	印列及彫刻	鍛冶屋	鋸屋	鑄物屋	
	内地人	外人	内地人	外人													
總計
內地人
外人

種別	仲居内		遊藝人		定寄席	劇場	觀物場	遊藝場	旅人宿	下宿屋	木賃宿	印刷業	印列及彫刻	鍛冶屋	鋸屋	鑄物屋	
	内地人	外人	内地人	外人													
北區
中區
南區
東區
總計

警察上取締營業

警 察 藩 人 加 害 地 方 別

五二五

島 南		中 區			本 區			地 方		本表地方別累年比較ヲ掲クレハ左ノ如シ 明治三十六年 同 三十五年 同 三十四年 同 三十三年 同 三十二年	加害 度數	被害 人員	加害 度數	被害 人員	加害 度數	被害 人員
嘉 義	南 斗	南 斗	南 斗	南 斗	南 斗	南 斗	南 斗	南 斗								
蕃 薯	計 六	投 中	投 中	投 中	投 中	投 中	投 中	投 中								
三	三	八	一	三	一〇〇	六	一	一〇〇	一九九	四	一	一〇〇	一九九	四	一	
三	九	七	二	二	一九九	六	一	一九九	四	一	一〇〇	一九九	四	一	一〇〇	
三	五	三	一	一	一九九	六	一	一九九	四	一	一〇〇	一九九	四	一	一〇〇	
三	四	二〇	一	三	一九九	六	一	一九九	四	一	一〇〇	一九九	四	一	一〇〇	
八	八	七	六	四	一九九	六	一	一九九	四	一	一〇〇	一九九	四	一	一〇〇	
九	八	七	七	五	一九九	六	一	一九九	四	一	一〇〇	一九九	四	一	一〇〇	
五	四	三〇	二	一	一九九	六	一	一九九	四	一	一〇〇	一九九	四	一	一〇〇	
一	一	五	九	七	一九九	六	一	一九九	四	一	一〇〇	一九九	四	一	一〇〇	
二〇	一〇	三九	二	七	一九九	六	一	一九九	四	一	一〇〇	一九九	四	一	一〇〇	
一	一	三	二	七	一九九	六	一	一九九	四	一	一〇〇	一九九	四	一	一〇〇	
八	一	六	三	九	一九九	六	一	一九九	四	一	一〇〇	一九九	四	一	一〇〇	
三	二	七	七	七	一九九	六	一	一九九	四	一	一〇〇	一九九	四	一	一〇〇	
四	二	五	六	六	一九九	六	一	一九九	四	一	一〇〇	一九九	四	一	一〇〇	
六	一	七	二	八	一九九	六	一	一九九	四	一	一〇〇	一九九	四	一	一〇〇	
六	二	七	九	九	一九九	六	一	一九九	四	一	一〇〇	一九九	四	一	一〇〇	
七	一	五	二	三	一九九	六	一	一九九	四	一	一〇〇	一九九	四	一	一〇〇	
八	一	四	三	四	一九九	六	一	一九九	四	一	一〇〇	一九九	四	一	一〇〇	
二	一	四	六	三	一九九	六	一	一九九	四	一	一〇〇	一九九	四	一	一〇〇	
一〇	一	九	七	一	一九九	六	一	一九九	四	一	一〇〇	一九九	四	一	一〇〇	

本 北	地 方	度 加 害	被 害 人		合 計
			死	傷	
新 竹	八	二	一	一	二
桃 仔 坑	三	一	一	一	二
深 坑	三	一	一	一	二
宜 蘭	六	一	一	一	二
總 計	二〇	五	四	一	五

本 南	地 方	度 加 害	被 害 人		合 計
			死	傷	
恒 春	二	一	一	一	二
阿 猴	三	一	一	一	二
蕃 薯 寮	六	一	一	一	二
總 計	一一	三	三	一	四

第一四九

藩 人 加 害 地 方 別

明 治 三 十 七 年

年	次	北 本	中 區	南 區	東 島	合 計
同 三 十 一 年	不 外 詳 人	七三三	四六五	二八四	一四〇	一五二二
同 三 十 二 年	〃 〃 〃	八九八	七六二	三三二	一五二	一五六三
同 三 十 三 年	本 內 計 島 地	二一三五	六八六	一八〇	一〇三	二九〇四
同 三 十 四 年	〃 〃 〃	二一七九	六八七	一四九	一〇五	二九二〇
明 治 三 十 五 年	外 本 內 計 國 島 地	二一四六	九〇三	一四九	一〇五	二九一三
合 計		二九三三	二九一三	一〇〇二	二二二	三九七〇

五二四

總 計

總計	島東區		本南區		地方	明治三十六年	同三十五年	同三十四年	同三十三年	同三十二年
	臺東	恒春	阿猴	南						
度加害	六	三	三	一	九	六	八	一	三	二
死	六	一	一	一	九	六	八	一	三	二
傷	六	二	二	一	九	六	八	一	三	二
合計	六	三	三	一	九	六	八	一	三	二
度加害	六	三	三	一	九	六	八	一	三	二
死	六	一	一	一	九	六	八	一	三	二
傷	六	二	二	一	九	六	八	一	三	二
合計	六	三	三	一	九	六	八	一	三	二
度加害	六	三	三	一	九	六	八	一	三	二
死	六	一	一	一	九	六	八	一	三	二
傷	六	二	二	一	九	六	八	一	三	二
合計	六	三	三	一	九	六	八	一	三	二
度加害	六	三	三	一	九	六	八	一	三	二
死	六	一	一	一	九	六	八	一	三	二
傷	六	二	二	一	九	六	八	一	三	二
合計	六	三	三	一	九	六	八	一	三	二

五二六

月別	明治三十七年											同三十六年											同三十五年											同三十四年											同三十三年											同三十二年															
	一	二	三	四	五	六	七	八	九	十	十一	十二	一	二	三	四	五	六	七	八	九	十	十一	十二	一	二	三	四	五	六	七	八	九	十	十一	十二	一	二	三	四	五	六	七	八	九	十	十一	十二	一	二	三	四	五	六	七	八	九	十	十一	十二	一	二	三	四	五	六	七	八	九	十	十一
度加害	二	二	二	二	二	二	二	二	二	二	二	二	二	二	二	二	二	二	二	二	二	二	二	二	二	二	二	二	二	二	二	二	二	二	二	二	二	二	二	二	二	二	二	二	二	二	二	二	二	二	二	二	二	二	二	二	二	二	二	二	二	二	二	二	二	二	二	二	二	二	二
死	二	二	二	二	二	二	二	二	二	二	二	二	二	二	二	二	二	二	二	二	二	二	二	二	二	二	二	二	二	二	二	二	二	二	二	二	二	二	二	二	二	二	二	二	二	二	二	二	二	二	二	二	二	二	二	二	二	二	二	二	二	二	二	二	二	二	二	二	二	二	二
傷	二	二	二	二	二	二	二	二	二	二	二	二	二	二	二	二	二	二	二	二	二	二	二	二	二	二	二	二	二	二	二	二	二	二	二	二	二	二	二	二	二	二	二	二	二	二	二	二	二	二	二	二	二	二	二	二	二	二	二	二	二	二	二	二	二	二	二	二	二	二	二
合計	二	二	二	二	二	二	二	二	二	二	二	二	二	二	二	二	二	二	二	二	二	二	二	二	二	二	二	二	二	二	二	二	二	二	二	二	二	二	二	二	二	二	二	二	二	二	二	二	二	二	二	二	二	二	二	二	二	二	二	二	二	二	二	二	二	二	二	二	二	二	二

第五〇 蕃人加害月別

總計	十一月		十二月	
	度加害	八	一八	八
死	七	一七	七	一七
傷	一	一	一	一
合計	八	一八	八	一八
度加害	八	一八	八	一八
死	七	一七	七	一七
傷	一	一	一	一
合計	八	一八	八	一八
度加害	八	一八	八	一八
死	七	一七	七	一七
傷	一	一	一	一
合計	八	一八	八	一八
度加害	八	一八	八	一八
死	七	一七	七	一七
傷	一	一	一	一
合計	八	一八	八	一八
度加害	八	一八	八	一八
死	七	一七	七	一七
傷	一	一	一	一
合計	八	一八	八	一八

警察 蕃人加害月別

五二七

監獄

第一五一

監獄名稱位置

明治三十六年十二月三十一日

名	稱	位	置	距離
臺北監獄	臺北監獄	臺北	臺北	距臺海總督府 〇〇六〇〇
臺北監獄新竹支監	新竹支監	新竹	新竹	距臺海總督府 一七三四〇〇
臺北監獄宜蘭支監	宜蘭支監	宜蘭	宜蘭	距臺海總督府 二二五三八
臺中監獄	臺中監獄	臺中	臺中	距臺海總督府 四〇三三八
臺南監獄	臺南監獄	臺南	臺南	距臺海總督府 〇〇六〇〇
臺南監獄嘉義支監	嘉義支監	嘉義	嘉義	距臺海總督府 一七三四〇〇
臺南監獄鳳山支監	鳳山支監	鳳山	鳳山	距臺海總督府 二二五三八
臺南監獄澎湖支監	澎湖支監	澎湖	澎湖	距臺海總督府 四〇三三八

第一五二

監獄吏員

明治三十六年十二月三十一日

監獄	典獄	監吏	技手	通譯	監獄醫	看守	女監取締	押丁	教誨師	授業手	囑託	履員	備員	合計
臺北	一	一〇	一	一	一	一六八	一	一八	四	三	八	一七	一	三三
臺北新竹支監	一	九	一	一	一	一六八	一	一八	四	三	八	一七	一	三三
臺北宜蘭支監	一	八	一	一	一	一六八	一	一八	四	三	八	一七	一	三三
臺中	一	一〇	一	一	一	一六八	一	一八	四	三	八	一七	一	三三
臺南	一	一〇	一	一	一	一六八	一	一八	四	三	八	一七	一	三三
臺南嘉義支監	一	九	一	一	一	一六八	一	一八	四	三	八	一七	一	三三
臺南鳳山支監	一	八	一	一	一	一六八	一	一八	四	三	八	一七	一	三三
臺南澎湖支監	一	七	一	一	一	一六八	一	一八	四	三	八	一七	一	三三
總計	六	六三	六	六	六	一六八	六	七二	二四	一八	四八	一〇七	六	一八三
明治三十五年	三	四〇	三	三	三	一〇〇	三	三六	一〇	一〇	二四	二七	三	八三
明治三十四年	三	四〇	三	三	三	一〇〇	三	三六	一〇	一〇	二四	二七	三	八三
明治三十三年	三	四〇	三	三	三	一〇〇	三	三六	一〇	一〇	二四	二七	三	八三
明治三十二年	三	四〇	三	三	三	一〇〇	三	三六	一〇	一〇	二四	二七	三	八三

監獄

監獄名稱位置 監獄吏員

五二九

明治三十二年監吏ノ欄ニハ看守長及書記ヲ掲載ス

第一五三

在監人員

明治三十六年十二月三十一日

監獄	囚人		刑事被告人		懲治人		別房留置人		携帶乳兒		合計	
	内地人	本島人	内地人	本島人	本島人	内地人	本島人	本島人	内地人	本島人	合計	計
臺北	29	992	23	32							1027	1027
新竹	7	331	1	32							370	370
宜蘭		3		4							7	7
臺中		89		16							105	105
臺南		3		4							7	7
嘉義		3		4							7	7
鳳山		3		4							7	7
澎湖		3		4							7	7
總計	46	1115	27	82							1215	1215
明治三十五年	267	3179	4	117							3390	3390

五三〇

表中△ヲ附スルハ支監ナリ以下諸表皆同シ
本表ノ外外國人ノ在監者ヲ掲クレハ左ノ如シ但シ×ハ英國人其他ハ清國人ナリ

監獄	囚人		刑事被告人		別房留置人		合計	
	内地人	本島人	内地人	本島人	本島人	内地人	本島人	合計
臺北	272	3272	42	37				3471
新竹	249	2831	2	30				3112
宜蘭	6	77		1				84
臺中	255	2904	3	31				3193
臺南	209	2327	6	26				2628
嘉義	228	2382	9	22				2639
鳳山	177	1614	3	11				1805
澎湖	179	1655	3	11				1805
總計	1966	22000	64	139				22209
明治三十五年	39	39						78
明治三十四年	3	3						6
明治三十三年	4	4						8

第一五四

在監人員原籍別

明治三十六年十二月三十一日

監獄 在監人員 在監人員原籍別

五三一

監 獄 在 監 入 原 籍 別

地			
區 州 九	區 國 四	區 西 州 本	區 北
熊 福 佐 長	高 愛 香 德	鳥 島 山 廣 岡 兵 和 奈 大 京	青 巖
	計	計 歌	計
本 岡 賀 崎	知 媛 川 島	取 根 口 島 山 庫 山 良 阪 都	森 手
一 五 七 一 八	一 六 五 二 六 三	六 〇 一 三 二 九 三 三 一 四 八 七	一 六 一 二
-	-	-	-
一 六 七 二 八	一 六 五 二 六 三	六 一 一 三 二 〇 三 三 一 四 八 七	一 六 一 二
四 二 三 一	三 一 二	一 四 一 三 三 一 一 四 一	-
-	-	-	-
四 二 三 一	三 一 二	一 四 一 三 三 一 一 四 一	-
-	-	-	-
-	-	-	-
一 〇 一 一 五 九	一 〇 六 三 六 五	七 八 一 四 五 二 四 五 一 五 二 三 九	一 八 一 二
-	-	-	-
一 一 一 七 九	一 〇 六 三 六 五	七 九 一 四 五 二 四 五 一 五 二 三 九	一 八 一 二

五三三

内		原
州 本	區 中 州 本	籍
秋 山 宮 福 新	石 福 滋 岐 三 愛 靜 山 長 群 枋 茨 千 埼 神 東	奈
	計	
田 形 城 島 瀨	川 井 賀 阜 重 知 岡 梨 野 馬 木 城 葉 玉 川 京	
一 二 三 四 一 五	六 七 六 一 六 九 三 五 一 二 二 三 五 一 四 一 三 五	男 囚
-	-	女
一 二 三 四 一 五	六 八 六 一 六 九 三 五 一 二 二 三 五 一 四 一 三 五	計 人
-	-	男 刑 事 被 告 人
-	-	女
-	-	計 人
-	-	男 懲 治 人
-	-	男 留 房 人
-	-	男 携 帶 乳 兒
一 二 三 四 一 五	八 七 七 二 七 二 四 七 一 二 三 三 五 三 六 一 四 一 八	男 合
-	-	女
一 三 四 一 五	八 七 七 二 七 二 四 七 一 二 三 三 五 三 六 一 四 一 九	計

五三三

監 獄 在 監 人 原 籍 別

年 次	刑 事 被 告 人	別 房 留 置 人	合 計	總 計	無 籍 者	島										
						澎湖	西 澎	合 計	東 臺	區					鹽 水	臺 南
										恒 春	阿 猴	鳳 山	蕃 薯	臺 南		
明治三十六年	四三	二	四五	三,一〇八	六	二,八六九	二〇	九七四	二四	一四八	一五〇	三〇	二三四	一八〇		
同 三十五年	三九	一	四〇	九八	一	九七	一	三三	一	六	九	一	八	一		
合計	八二	三	八五	三,二〇六	七	二,九六六	二一	一,〇〇七	二五	一五四	一五九	三一	二四三	一八一		
	一八七	一	一八八	一八七	一	一八六	一	五〇	一	一五	六	一六	三	五		
	一四	一	一五	一四	一	一三	一	六	一	三	一	一	一	一		
	二〇一	一	二〇二	二〇一	一	二〇〇	一	五六	一	一六	九	一七	二	五		
	二	一	三	二	一	一	一	二	一	一	一	一	一	一		
	五八	五	六三	五八	五	五三	一	一五	二	一	五	二	二	二		
	一	一	二	一	一	一	一	一	一	一	一	一	一	一		
	三,三五六	二	三,三五八	三,三五六	二	三,三四四	二二	一,〇四一	二五	一六五	一五八	四七	二四一	一八七		
	一一三	一	一一四	一一三	一	一一二	一	三九	一	七	二	八	一	一		
	三,四六九	三	三,四七二	三,四六九	三	三,四六一	二四	一,〇八〇	二六	一七二	一七〇	四九	二四九	一八八		

本表ノ外佐賀縣ニ別房留置人女一人アリ
 本表ノ外在監外國人ノ國籍別ヲ掲クレハ左ノ如シ

南 嘉 義	區 斗 六	中 南 投	區 彰 化	苗 中 栗	本 區					地 合 計	內 州 九			原 籍
					新 桃 深 宜 基 臺	計 仔	北 隆 北	鹿 宮 大	計 兒		計 男	計 女	計 人	
二〇八	九二	二三八	一四四	三〇三	一五三	九三	二二〇	四二二	二〇三	四	九	二	二	四
七	二	五	六	六	四	二	三六	八	四	二	一	一	一	一
二一五	九四	二三三	一五〇	三〇九	一五七	九五	九九〇	一三八	二〇七	四	九	二	二	二
五	四	二	二	二〇	一六	六	四	一	四	一	一	一	一	一
六	四	三	四	二〇	一六	六	四	一	四	一	一	一	一	一
五	七	二	三	二	一	一	七	二	一八	一	六	三	三	三
二一八	九七	二三三	一四六	三二六	一七二	九九	一〇〇六	四三三	二六四	五	三	一	三	三
八	二	五	八	六	四	二	四	一	五	三	一	一	一	一
二二六	九九	二三七	一五四	三三三	一七五	一〇一	一〇四七	四四七	二七〇	六	一	四	三	三

五三五

五三四

年次 国籍 囚人 刑事被告人 別房留置人 合計

明治三十四年 同三十三年 清 英 清 四〇 四 四 八

統計區別ニ依リ累年ヲ掲クレハ左ノ如シ

區劃	年次		男	女	計	男	女	計	男	女	計	男	女	計	男	女	計
	明治三十四年	同三十三年															
九州區	二二	二二	六二	四二	一〇四	二七	一	二八	三	一	四	九	一	一〇	二	一	三
四國區	二二	二二	六六	三三	九九	一七	一	一八	一	一	二	七	一	八	一	一	二
本州西區	二二	二二	六六	四四	一一〇	一七	一	一八	一	一	二	七	一	八	一	一	二
本州北區	二二	二二	六六	四四	一一〇	一七	一	一八	一	一	二	七	一	八	一	一	二
本州中區	二二	二二	六六	四四	一一〇	一七	一	一八	一	一	二	七	一	八	一	一	二
合計	二二	二二	六六	四四	一一〇	一七	一	一八	一	一	二	七	一	八	一	一	二

五三六

監獄 在監人原籍別

島	本					地	沖	合計
	無籍者	西區	東區	南區	北區			
無籍者	三三	三三	三三	三三	三三	三三	三三	三三
西區	二二	二二	二二	二二	二二	二二	二二	二二
東區	二二	二二	二二	二二	二二	二二	二二	二二
南區	二二	二二	二二	二二	二二	二二	二二	二二
北區	二二	二二	二二	二二	二二	二二	二二	二二
北海	二二	二二	二二	二二	二二	二二	二二	二二
道	二二	二二	二二	二二	二二	二二	二二	二二
細	二二	二二	二二	二二	二二	二二	二二	二二
合計	二二	二二	二二	二二	二二	二二	二二	二二

五三七

罪名	明治三十五年		三十四年		三十三年		三十二年		三十一年	
	男	女	男	女	男	女	男	女	男	女
官印ヲ偽造スル罪	1	0	1	0	1	0	1	0	1	0
謀殺故殺ノ罪	0	0	0	0	0	0	0	0	0	0
毆打刑傷ノ罪	0	0	0	0	0	0	0	0	0	0
幼者略取誘拐スル罪	0	0	0	0	0	0	0	0	0	0
淫告及ヒ誹毀ノ罪	0	0	0	0	0	0	0	0	0	0
竊盗ノ罪	0	0	0	0	0	0	0	0	0	0
強盗ノ罪	0	0	0	0	0	0	0	0	0	0
強取財ノ罪及受寄財物ニ關スル罪	0	0	0	0	0	0	0	0	0	0

本表ノ外在監清國人及其他外國人ノ罪名ヲ掲クレハ左ノ如シ×ハ清國人以外ノ外國人ナリ

罪名	北新		竹臺		中臺		南鳳		山合	
	男	女	男	女	男	女	男	女	男	女
官印ヲ偽造スル罪	0	0	0	0	0	0	0	0	0	0
謀殺故殺ノ罪	0	0	0	0	0	0	0	0	0	0
毆打刑傷ノ罪	0	0	0	0	0	0	0	0	0	0
幼者略取誘拐スル罪	0	0	0	0	0	0	0	0	0	0
淫告及ヒ誹毀ノ罪	0	0	0	0	0	0	0	0	0	0
竊盗ノ罪	0	0	0	0	0	0	0	0	0	0
強盗ノ罪	0	0	0	0	0	0	0	0	0	0
強取財ノ罪及受寄財物ニ關スル罪	0	0	0	0	0	0	0	0	0	0

總計	軍人逃走		上官暴行		法過忘破産		警罪		犯則		罰則		對產財		罪名	
	男	女	男	女	男	女	男	女	男	女	男	女	男	女	男	女
總計	111	29	3	0	0	0	0	0	0	0	0	0	0	0	0	0
軍人逃走	111	29	3	0	0	0	0	0	0	0	0	0	0	0	0	0
上官暴行	0	0	0	0	0	0	0	0	0	0	0	0	0	0	0	0
法過忘破産	0	0	0	0	0	0	0	0	0	0	0	0	0	0	0	0
警罪	0	0	0	0	0	0	0	0	0	0	0	0	0	0	0	0
犯則	0	0	0	0	0	0	0	0	0	0	0	0	0	0	0	0
罰則	0	0	0	0	0	0	0	0	0	0	0	0	0	0	0	0
對產財	0	0	0	0	0	0	0	0	0	0	0	0	0	0	0	0
罪名	0	0	0	0	0	0	0	0	0	0	0	0	0	0	0	0

監獄 囚人刑名別

明治三十五年	總計		澎湖		鳳山		嘉義		臺南		中壢		宜蘭		新竹	
	本島人	内地人	本島人	内地人	本島人	内地人	本島人	内地人	本島人	内地人	本島人	内地人	本島人	内地人	本島人	内地人
	男	女	男	女	男	女	男	女	男	女	男	女	男	女	男	女
五九九	三	六〇三	五九〇	一三												
五七五	一八	六二二	五八四	三八												
三三二	一九	三七四	三三二	四二												
一八五	三〇	三三八	二〇〇	三八												
一四八一	一七七	一三三三	一二四七	八六												
六六	五	一三三三	五八	四												
三二	六	三三	二八	三												
一三		一														
四		九	二八													
三二七九	二六七	三三〇六	二八九八	四												
九三	五	三三〇六	九四	四												
二八四九	一八四	二六六三	二四七三	四												
八九	四	二六六三	九〇	四												
三三〇	八三	五一五	四二五	八六												

五四三

臺北			監獄	無期 徒刑	有期 徒刑	重懲役 輕懲役	重禁獄 輕禁獄	重禁錮 輕禁錮	留換 留刑	留刑 令懲役	合計	上欄ノ内 初犯 再犯以上
内地人	本島人	内地人										
男	女	男										
一八六												
三												
一七三												
四												
二二四												
五												
六二												
二												
四												
一七九												
一七												
九												
二二五												
三												
九												
二												
九												
二												
九												
二												
九												
二												
七												
三												
九												
二												
九												
二												
七												

第一五六

囚人刑名別

明治三十六年十二月三十一日

明治三十五年	同三十四年	同三十三年	總計	罪名		
				贓物ニ關スル罪	放火失火ノ罪	阿片令違犯
×						
三〇	一六	一	三〇	一	一	一
二	二		二			
三			三			
一	四	五	一〇			
六	四	一	一一			
二	五		七			
×			×			
三	一	〇	四			
三	〇	三	六			
三	一	〇	四			
三	一	〇	四			
三	一	〇	四			

五四二

年次	明治三十五年		同三十四年		同三十三年		同三十二年		同三十一年	
	計	内地人	本島人	計	内地人	本島人	計	内地人	本島人	
無期徒刑	601	3	598	572	25	25	478	2	2	
有期徒刑	600	17	583	563	20	20	480	10	10	
重懲役	348	19	329	316	13	13	407	7	7	
輕懲役	227	29	198	191	7	7	207	22	22	
重禁獄	1	2	1	1	0	0	2	2	2	
輕禁獄	3	3	0	0	0	0	0	0	0	
重禁錮	1739	178	1561	1497	64	64	1277	144	144	
輕禁錮	27	1	26	24	2	2	24	1	1	
留	4	1	3	4	0	0	4	0	0	
換刑	4	0	4	2	2	2	2	0	0	
令懲役	0	0	0	0	0	0	0	0	0	
合計	3544	219	3325	3209	115	115	3212	207	207	
初犯	3126	185	2941	2839	102	102	2940	177	177	
上欄ノ内	418	6	412	370	14	14	272	30	30	

本表中△ハ軍術處斷ナリ
 本表ノ外在監清國人及其他ノ外國人ノ刑名別ヲ掲ケルハ左ノ如シ但シ×ハ清國人以外ノ外國人ナリ

年次	明治三十五年		同三十四年		同三十三年	
	計	内地人	本島人	計	内地人	本島人
無期徒刑	0	0	0	0	0	0
有期徒刑	0	0	0	0	0	0
重懲役	0	0	0	0	0	0
輕懲役	0	0	0	0	0	0
重禁獄	0	0	0	0	0	0
輕禁獄	0	0	0	0	0	0
重禁錮	0	0	0	0	0	0
輕禁錮	0	0	0	0	0	0
留	0	0	0	0	0	0
換刑	0	0	0	0	0	0
令懲役	0	0	0	0	0	0
合計	0	0	0	0	0	0
初犯	0	0	0	0	0	0
上欄ノ内	0	0	0	0	0	0

年次	明治三十五年		同三十四年		同三十三年	
	計	内地人	本島人	計	内地人	本島人
入	1650	1185	465	1650	1185	465
出	1650	1185	465	1650	1185	465
合計	0	0	0	0	0	0
初犯	0	0	0	0	0	0
上欄ノ内	0	0	0	0	0	0

監獄 囚人出入

五四五

五四四

同三十三年	同三十四年	同三十五年	總計		臺南	臺中	臺北	監獄										
			本島人	内地人				前年ヨリ 入新受 他管 計	合計	満期 特赦非常 假出獄 罰金取納 逃走 死亡 計	留人員							
			計	計														
一, 五七二 一六二	二, 六〇〇 一七七	三, 一八二 一七九	七, 九五四 一八二	二, 六〇〇 一七九	一, 一三二 一〇〇	一, 一三二 一〇〇	一, 一三二 一〇〇	一, 一三二 一〇〇	一, 一三二 一〇〇	一, 一三二 一〇〇	一, 一三二 一〇〇	一, 一三二 一〇〇	一, 一三二 一〇〇	一, 一三二 一〇〇	一, 一三二 一〇〇	一, 一三二 一〇〇	一, 一三二 一〇〇	一, 一三二 一〇〇

同三十一年	同三十二年	同三十三年	同三十四年	同三十五年
一, 一三二 一〇〇	一, 一三二 一〇〇	一, 一三二 一〇〇	一, 一三二 一〇〇	一, 一三二 一〇〇

同三十一年	同三十二年	同三十三年	同三十四年	同三十五年	監獄																
					前年ヨリ 入新受	合計															
					本年ヨリ 入新受	合計															
一, 一三二 一〇〇	一, 一三二 一〇〇	一, 一三二 一〇〇	一, 一三二 一〇〇	一, 一三二 一〇〇	一, 一三二 一〇〇	一, 一三二 一〇〇	一, 一三二 一〇〇	一, 一三二 一〇〇	一, 一三二 一〇〇	一, 一三二 一〇〇	一, 一三二 一〇〇	一, 一三二 一〇〇	一, 一三二 一〇〇	一, 一三二 一〇〇	一, 一三二 一〇〇	一, 一三二 一〇〇	一, 一三二 一〇〇	一, 一三二 一〇〇	一, 一三二 一〇〇	一, 一三二 一〇〇	一, 一三二 一〇〇

本表新受刑者本島人ノ數ト新受刑囚人罪名別表ト一名ノ差アルハ逃走囚ノ復歸アルニ由ル
 臺南監ノハ復歸ヲ示ス
 本表累年中前年ヨリ越人員ト其前年末殘留人員トノ間ニ差アルモノアルモ今溯リテ之ヲ訂
 正スルニ山ナシ
 本表ノ外清國人及其他ノ外國人ノ出入數ヲ掲クレハ左ノ如シ但シハ清韓國人以外ノ外國
 人ナリ

監獄 囚人出入

第一五八 刑事被告人出入

明治三十六年

五四九

年次	前年ヨリ 越人員	新受刑 入監者	合計	出		刑		監 亡 合計	留 人員	年 末 殘
				満 期 上 特 赦 非 常 審 判	假 出 獄	罰 金 收 納	逃 走			
明治三十五年	〇	〇	〇	〇	〇	〇	〇	〇	〇	〇
同三十四年	〇	〇	〇	〇	〇	〇	〇	〇	〇	〇
同三十三年	〇	〇	〇	〇	〇	〇	〇	〇	〇	〇
明治三十五年	〇	〇	〇	〇	〇	〇	〇	〇	〇	〇
同三十四年	〇	〇	〇	〇	〇	〇	〇	〇	〇	〇
同三十三年	〇	〇	〇	〇	〇	〇	〇	〇	〇	〇
總計	〇	〇	〇	〇	〇	〇	〇	〇	〇	〇

年次	前年ヨリ 越人員	新受刑 入監者	合計	出		刑		監 亡 合計	留 人員	年 末 殘
				満 期 上 特 赦 非 常 審 判	假 出 獄	罰 金 收 納	逃 走			
明治三十五年	〇	〇	〇	〇	〇	〇	〇	〇	〇	〇
同三十四年	〇	〇	〇	〇	〇	〇	〇	〇	〇	〇
同三十三年	〇	〇	〇	〇	〇	〇	〇	〇	〇	〇
明治三十五年	〇	〇	〇	〇	〇	〇	〇	〇	〇	〇
同三十四年	〇	〇	〇	〇	〇	〇	〇	〇	〇	〇
同三十三年	〇	〇	〇	〇	〇	〇	〇	〇	〇	〇
總計	〇	〇	〇	〇	〇	〇	〇	〇	〇	〇

五四八

臺	臺	監獄	前年ヨリ		合計	出		監	年未殘留人員
			越人員	新入監者		放選	死		
			押送	他管へ押送		他管へ押送	合計		
中	北	獄	一	一六	一六	一	一五	一六	九

同	同	同	同三十一年		同三十二年		同三十三年																	
			本島人	内地人	本島人	内地人	本島人	内地人																
計	計	計	七五七	六五四	四八八	五七	九一八	八一九	一三	八三	六三三	七、三三三	三三三	七、四四五	八、〇五三	八四九	一〇、二二	五、五〇六	四〇	五七	二七七	七、七四三	三五一	
本島人	内地人	計	一三	一〇四	一三	一〇四	一三	一〇四	一三	一〇四	一三	一〇四	一三	一〇四	一三	一〇四	一三	一〇四	一三	一〇四	一三	一〇四	一三	一〇四

本表累年中前年ヨリ越人員其前年末殘留人員トノ間ニ差アルモノアルモ今溯リ訂正スルニ由ナシ
 本表中*ヲ付スルモノハ生蕃人ナリ
 本表ノ外清國人及其他ノ外國人ノ出入數ヲ掲クレハ左ノ如シ但シ×ハ清韓國人以外ノ外國人ナリ

同	同	同	總計	臺南		臺中		臺北		監獄	前年ヨリ	入	他管ヨリ押送	監計	合計	出	放選	死	刑受	刑受	逃走	死亡	保釋及	他管へ押送	監計	年未殘留人員		
				本島人	内地人	本島人	内地人	本島人	内地人																		本島人	内地人
				計	計	計	計	計	計																		計	計
同三十三年	明治三十五年	同三十四年	總計	本島人	内地人	本島人	内地人	本島人	内地人	獄	前年ヨリ	入	他管ヨリ押送	監計	合計	出	放選	死	刑受	刑受	逃走	死亡	保釋及	他管へ押送	監計	年未殘留人員		
一四	三〇	一四	計	本島人	内地人	本島人	内地人	本島人	内地人	獄	前年ヨリ	入	他管ヨリ押送	監計	合計	出	放選	死	刑受	刑受	逃走	死亡	保釋及	他管へ押送	監計	年未殘留人員		

明治三十五年 同三十四年 同三十三年	總計	臺南	監獄	前年ヨリ 越人員		新入監者	他監ヨリ 押送	合計	放還	死	刑受	刑他管へ 押送	合計	年末 殘留人員
				入	出									
				四	一	一六四		一六八						一六八
				一六〇	五二			一六五						一六五

總計	臺南	臺中	臺北	監獄	前年ヨリ 越人員		新入 監者	他監ヨリ 押送	合計	放還	死	刑受	刑他管へ 押送	合計	年末 殘留人員
					入	出									
					八	五	二七		二八					二八	
					三三	二			一〇三					一〇三	
					四〇	一六			二八					二八	

第二五九 別房留置人出入 明治三十六年

明治三十五年 同三十四年 同三十三年	總計	臺南	臺北	監獄	前年ヨリ 越人員		新入 監者	他監ヨリ 押送	合計	放還	死	刑受	刑他管へ 押送	合計	年末 殘留人員
					入	出									
					二	〇	三		三					三	
					二	〇	三		三					三	
					二	〇	三		三					三	

本表ノ外清國人ノ出入ヲ掲クレハ左ノ如シ

監獄 別房留置人出入 五五三

監獄 新受刑囚人累年比較

五五七

年次	新受刑囚人累年比較										
	内地人	本島人	計	無期	有期	重懲役	輕懲役	重禁錮	輕禁錮	拘留	合計
明治三十六年	148	169	317	1	27	1	1	1	1	1	37
明治三十五年	148	169	317	1	27	1	1	1	1	1	37
明治三十四年	148	169	317	1	27	1	1	1	1	1	37
明治三十三年	148	169	317	1	27	1	1	1	1	1	37
合計	501	516	1017	4	82	4	4	4	4	4	140

第一六二 新受刑囚人累年比較

年次	新受刑囚人累年比較										
	内地人	本島人	計	無期	有期	重懲役	輕懲役	重禁錮	輕禁錮	拘留	合計
明治三十六年	148	169	317	1	27	1	1	1	1	1	37
明治三十五年	148	169	317	1	27	1	1	1	1	1	37
明治三十四年	148	169	317	1	27	1	1	1	1	1	37
明治三十三年	148	169	317	1	27	1	1	1	1	1	37
合計	501	516	1017	4	82	4	4	4	4	4	140

本表ノ外外國人ノ罪名及刑名別ヲ掲クレハ左ノ如シ但シ×ハ清國人以外ノ外國人ナリ

罪名 有期徒刑 輕懲役 重禁錮 拘留 留 合計

本表中本島人ニ於テ囚人出入表新受刑囚人ノ數ト一名ノ差アルハ逃走囚ノ復歸アルニ依ル

年次	新受刑囚人累年比較										
	内地人	本島人	計	無期	有期	重懲役	輕懲役	重禁錮	輕禁錮	拘留	合計
明治三十五年	148	169	317	1	27	1	1	1	1	1	37
明治三十四年	148	169	317	1	27	1	1	1	1	1	37
明治三十三年	148	169	317	1	27	1	1	1	1	1	37
合計	501	516	1017	4	82	4	4	4	4	4	140

五五六

本表ノ外外國人ノ新受刑罪名別犯數ヲ掲クレハ左ノ如シ

百分比例	總計		軍人		軍人		違警	罰則	財產ニ對スル罪	身體ニ對スル罪	官吏瀆職ノ罪	死屍ヲ毀壞シ及墳墓ヲ發掘スル罪	風俗ヲ害スル罪	健康ヲ害スル罪	信用ヲ害スル罪	信譽ヲ害スル罪	內 地 人
	本島人	內地人	本島人	內地人	本島人	內地人											
八五・六九	三九一	七九一	一	三三	一	三三	二二〇	一七四	四七九	一	一	三九	一〇九	一	一	一	二二
一〇・四三	七四	一四二	一	一	一	一	三三〇	一四八	二二	一	一	二〇	一	一	一	一	八五
二二・七	一六二	二〇	一	一	一	一	八三	一	一	一	一	一	一	一	一	一	二六
一〇・四	七四	九	一	一	一	一	四七	一	一	一	一	一	一	一	一	一	七
〇・三三	一三	一八	一	一	一	一	一	一	一	一	一	一	一	一	一	一	一
〇・一五	一八	三	一	一	一	一	九二	一	一	一	一	一	一	一	一	一	三

第一六三 新受刑囚人罪名別犯數

明治三十六年

年次	本表ノ外清國人新受刑囚人ノ累年比較ヲ掲クレハ左ノ如シ但シ×ハ清國以外ノ外國人ナリ		年次	靜謐ヲ害スル罪	信用ヲ害スル罪	風俗ヲ害スル罪	身體ニ對スル罪	財產ニ對スル罪	罰則犯	違警罪	軍	行	逃	走	遂	令	斷	合計
	同三十三年	同三十四年																
同三十三年	三	五	三	一	〇	六	六	一〇	一〇	一〇	一〇	一〇	一〇	一〇	一〇	一〇	一〇	一〇
同三十四年	五	×	一	一	二	四	五	×	一	一	一	一	一	一	一	一	一	一
同三十五年	一	一	三	一	三	五	五	×	一	一	一	一	一	一	一	一	一	一
同三十六年	五	一	一	二	一	四	四	一	一	一	一	一	一	一	一	一	一	一
合計	一〇	一〇	一〇	一〇	一〇	一〇	一〇	一〇	一〇	一〇	一〇	一〇	一〇	一〇	一〇	一〇	一〇	一〇

罪名	犯初						犯再						犯四						犯六						犯																		
	總計	遠	罰	財	身	風	信	靜	用	諺	罪	總計	遠	罰	財	身	風	信	靜	用	諺	罪	總計	遠	罰	財	身	風	信	靜	用	諺	罪	總計	遠	罰	財	身	風	信	靜	用	諺
總計	157	1	84	4	4	1	2	2	2	2	9																																

五六〇

第一六四

新受刑囚人身上ノ有様

明治三十六年

罪名	年						齡						世帯上ノ地位						貧富						婚姻ノ關係															
	未滿十六年	十六年至二十九年	三十年未滿	四十年未滿	五十年未滿	六十未滿	六十以上	月主	非月主	月主	非月主	貧	富	貧	富	有子	有配	無子	無配	有子	無子	有子	無子	有子	無子	有子	無子	有子	無子	有子	無子	有子	無子	有子	無子	有子	無子			
總計	9	3	4	1	1	2	2	6	4	4	2	2	6	4	2	2	2	2	2	2	2	2	2	2	2	2	2	2	2	2	2	2	2	2	2	2	2	2	2	2

罪名	官						身						財						罰						軍						總												
	吏	瀆	職	ノ	罪	本島人	體	ニ	對	ス	ル	罪	産	ニ	對	ス	ル	罪	則	犯	罪	人	逃	走	人	逃	走	人	逃	走	人	逃	走	人	逃	走	人	逃	走	人	逃	走	
總計						36																																					

罪名	親						族						關						係						葉						兒						出						生						生						育						教						育					
	本島人	内地人	本島人	内地人	本島人	内地人	本島人	内地人	本島人	内地人	本島人	内地人	本島人	内地人	本島人	内地人	本島人	内地人	本島人	内地人	本島人	内地人	本島人	内地人	本島人	内地人	本島人	内地人	本島人	内地人	本島人	内地人	本島人	内地人	本島人	内地人	本島人	内地人	本島人	内地人	本島人	内地人	本島人	内地人																												
總計	4	1	1	1	1	1	1	1	1	1	1	1	1	1	1	1	1	1	1	1	1	1	1	1	1	1	1	1	1	1	1	1	1	1	1	1	1	1	1	1	1	1	1	1	1	1																										

監 獄 新受刑囚人身上ノ有様

五六二

罪名	親族ノ關係		出生		教育		總計
	親	族	公	私	實	親	
官吏瀆職ノ罪	1	0	0	0	0	0	1
身體ニ對スル罪	17	1	0	0	0	0	18
財產ニ對スル罪	48	4	0	0	0	0	52
罰則犯	305	128	0	0	0	0	433
違警罪	239	218	0	0	0	0	457
軍人逃走	6	2	0	0	0	0	8
軍人違令	1	0	0	0	0	0	1
總計	827	373	0	0	0	0	1200

本表ノ外清國人ノ身上ノ有様ヲ掲クレハ左ノ如シ

罪名	年齢		戸主非戸主	發富	婚姻ノ關係	
	未滿	以上			有配	無配
靜謐ヲ害スル罪	0	0	0	0	0	0
信用ヲ害スル罪	0	0	0	0	0	0
風俗ヲ害スル罪	0	0	0	0	0	0
身體ニ對スル罪	0	0	0	0	0	0
總計	0	0	0	0	0	0

罪名	親族ノ關係		出生		教育		總計
	親	族	公	私	實	親	
財產ニ對スル罪	1	0	0	0	0	0	1
罰則犯	2	0	0	0	0	0	2
違警罪	58	3	0	0	0	0	61
總計	61	3	0	0	0	0	64

第一六五 在監人患者及死亡者 明治三十六年

監獄	囚人		懲治人		別房留置人		攜帶乳兒		合計	
	北	内地人	患者	死亡	患者	死亡	患者	死亡	患者	死亡
本島人	145	28	25	0	2	0	1	0	27	0
内地人	0	0	0	0	0	0	0	0	0	0
總計	145	28	25	0	2	0	1	0	27	0

監獄 在監人患者及死亡者

監獄	在監人患者及死亡者									
	總計	內地人	本島人	澎湖	鳳山	嘉義	台南	臺南	宜蘭	新竹
囚人	230	230	230	2	2	2	2	2	2	2
刑事被告人	230	230	230	2	2	2	2	2	2	2
懲治人	230	230	230	2	2	2	2	2	2	2
別房留置人	230	230	230	2	2	2	2	2	2	2
攜帶乳兒	230	230	230	2	2	2	2	2	2	2
合計	230	230	230	2	2	2	2	2	2	2

五六四

同三十一年	同三十二年	同三十三年	同三十四年	同三十五年	同三十六年
1125	1398	2235	2194	2285	2279
225	226	227	228	229	230
225	226	227	228	229	230
225	226	227	228	229	230
225	226	227	228	229	230
225	226	227	228	229	230

本表患者中前年ヨリノ越人員囚人七十三人刑事被告人六人別房留置人二人ヲ包含ス以下四表皆同シ
 本表ノ外清國人ニ係ルモノヲ掲クレハ左ノ如シ

年次	在監人	患者	死亡者	懲治人	別房留置人	攜帶乳兒	合計
明治三十六年	495	460	439	438	435	435	468
明治三十五年	460	439	438	435	435	435	468
明治三十四年	439	438	435	435	435	435	468
明治三十三年	438	435	435	435	435	435	468

在監人患者百人ニ付死亡ノ比例ヲ掲クレハ左ノ如シ

五六五

年次	在監人患者百人付死亡			合計
	刑事被告人	懲治人	別房留置人	
明治三十五年	123	187	588	900
同三十四年	158	143	400	701
同三十三年	140	153	588	881
同三十二年	115	140	400	655
同三十一年	100	140	400	640
合計	536	763	2116	3415

第一六六 在監人患者及死亡者病類別 明治三十六年

病類	患者		死亡		合計
	患者	死亡	患者	死亡	
發育及營養的病	50	5	5	5	100
傳染性病	99	3	3	3	105
皮膚及筋腱病	23	1	1	1	25
骨及關節病	2	0	0	0	2
血行器並淋巴管病	1	0	0	0	1
呼吸器病	24	3	3	3	30
消化器及腹膜病	39	2	2	2	43
泌尿生殖器病	4	1	1	1	5
腫瘍	7	0	0	0	7
中毒	5	0	0	0	5
外製性疾患	5	0	0	0	5
神經系及五官器病	9	0	0	0	9
總計	220	16	16	16	252

年次	在監人患者及死亡者病類別		合計
	患者	死亡	
明治三十五年	220	16	252
同三十四年	210	15	225
同三十三年	200	14	214
同三十二年	190	13	203
同三十一年	180	12	192
合計	1000	70	1070

監獄 在監人患者及死亡者病類別

五六七

五六六

類	別	在監人患者及死亡者年齢別									
		三年未滿	十六年未滿	二十年未滿	二十五年未滿	三十年未滿	四十年未滿	五十年未滿	六十年未滿	六十年以上	總計
患者	本島人	110	212	222	231	247	266	286	306	327	1100
	内地人	1	1	1	1	1	1	1	1	1	10
死亡者	本島人	1	1	1	1	1	1	1	1	1	10
	内地人	1	1	1	1	1	1	1	1	1	10
刑事被告人	本島人	1	1	1	1	1	1	1	1	1	10
	内地人	1	1	1	1	1	1	1	1	1	10
懲治人	本島人	1	1	1	1	1	1	1	1	1	10
	内地人	1	1	1	1	1	1	1	1	1	10
別房留置人	本島人	1	1	1	1	1	1	1	1	1	10
	内地人	1	1	1	1	1	1	1	1	1	10
攜帶乳兒	本島人	1	1	1	1	1	1	1	1	1	10
	内地人	1	1	1	1	1	1	1	1	1	10
合計	本島人	110	212	222	231	247	266	286	306	327	1100
	内地人	1	1	1	1	1	1	1	1	1	10

同三十三年

患者	110	212	222	231	247	266	286	306	327	1100
死亡者	1	1	1	1	1	1	1	1	1	10
刑事被告人	1	1	1	1	1	1	1	1	1	10
懲治人	1	1	1	1	1	1	1	1	1	10
別房留置人	1	1	1	1	1	1	1	1	1	10
攜帶乳兒	1	1	1	1	1	1	1	1	1	10
合計	110	212	222	231	247	266	286	306	327	1100

年次	病類	在監人患者及死亡者年齢別						
		患者	死亡者	刑事被告人	懲治人	別房留置人	攜帶乳兒	合計
明治三十六年	傳染發育及發性病的病	10	1	1	1	1	1	10
明治三十五年	皮膚病	10	1	1	1	1	1	10
	骨及關節病	10	1	1	1	1	1	10
明治三十四年	血行器並淋巴管病	10	1	1	1	1	1	10
	呼吸器病	10	1	1	1	1	1	10
同三十三年	消化器及腹膜病	10	1	1	1	1	1	10
	腫瘍	10	1	1	1	1	1	10
同三十三年	中毒	10	1	1	1	1	1	10
	外傷性疾患	10	1	1	1	1	1	10
同三十三年	合計	10	1	1	1	1	1	10
	總計	10	1	1	1	1	1	10



本表ノ外清國人患者ノ年齢別ヲ掲クレハ左ノ如シ

年 齡	人 別	房 留 置 人	合 計
十六年未滿			
二十五年未滿			
三十年未滿			
五十年未滿			
總 計			五

五七〇

第一六八

在監人患者及死亡者月別

明治三十六年

月 次	囚 人	刑 事 被 告 人	懲 治 人	別 房 留 置 人	携 帶 乳 兒	合 計
一 月	二四	二		四		三〇
二 月	二二			三		二五
三 月	二〇			二		二二
四 月	一六			一		一七
五 月	一五			一		一六
六 月	一四			一		一五
七 月	一三			一		一四
八 月	一二			一		一三
九 月	一一			一		一二
十 月	一〇			一		一一
一 一 月	九			一		一〇
一 二 月	八			一		九
總 計	一五九	四		六		一六九

本表ノ外在監清國人患者ノ年齢別ヲ掲クレハ左ノ如シ

月 次	總 計	内 地 人	本 島 人	囚 人	刑 事 被 告 人	懲 治 人	別 房 留 置 人	携 帶 乳 兒	合 計
一 月	二一	二〇	一	二四	二		四		三〇
二 月	二〇	一九	一	二二			三		二五
三 月	一九	一八	一	二〇			二		二二
四 月	一八	一七	一	一八			一		一九
五 月	一七	一六	一	一七			一		一八
六 月	一六	一五	一	一六			一		一七
七 月	一五	一四	一	一五			一		一六
八 月	一四	一三	一	一四			一		一五
九 月	一三	一二	一	一三			一		一四
十 月	一二	一一	一	一二			一		一三
一 一 月	一一	一〇	一	一一			一		一二
一 二 月	一〇	九	一	一〇			一		一一
總 計	二二〇	二一〇	一〇	二四	四		六		三〇

監 獄 在監人患者及死亡者月別

五七一

監獄在監人發病及死亡者經過日數

五七三

總計	入監十五日以内	發病一月以内	發病二月以内	發病三月以内	病日ノ迄亡死リヨ病					
					一年六月以内	二年以内	三年以内	五年以内	七年以内	
總計	内地人	220	105	108	108	108	108	108	108	108
	本島人	220	105	108	108	108	108	108	108	108
別房留置人	内地人	220	105	108	108	108	108	108	108	108
	本島人	220	105	108	108	108	108	108	108	108
合	内地人	220	105	108	108	108	108	108	108	108
	本島人	220	105	108	108	108	108	108	108	108
總計	内地人	220	105	108	108	108	108	108	108	108
	本島人	220	105	108	108	108	108	108	108	108

表中囚人ノ欄入監時疾病ノ者ニシテ死亡シタルモノ三人アルモ入監時ヲ以テ發病時ト見做シ各其ノ經過日數ヲ算出セリ

本表ノ外在監清國人患者ノ經過日數ヲ掲クレハ左ノ如シ

第一六九

在監人發病及死亡者經過日數

明治三十六年

發病又迄病發リヨ監入	入監時疾病	類別	在監人發病及死亡者經過日數					
			患者死亡	刑事被告人死亡	懲治人	別房留置人	攜帶乳兒	合
一年以内	内地人	囚人	220	105	108	108	108	108
六月以内	本島人	囚人	220	105	108	108	108	108
三月以内	内地人	囚人	220	105	108	108	108	108
二月以内	本島人	囚人	220	105	108	108	108	108
一月以内	内地人	囚人	220	105	108	108	108	108
十五日以内	本島人	囚人	220	105	108	108	108	108
總計	内地人	囚人	220	105	108	108	108	108
	本島人	囚人	220	105	108	108	108	108

五七二

月次

十月

十一月

十二月

總計

別房留置人

合

計

出監囚人賞表有無別累年比較

年次	刑期三年以上ノ者			刑期三年未滿一年以上ノ者			刑期一年未滿ノ者			合計
	無賞者	有賞者	計	無賞者	有賞者	計	無賞者	有賞者	計	
明治三十六年	60	60	120	22	22	44	10	10	20	192
同三十五年	64	64	128	27	27	54	12	12	24	214
同三十四年	45	45	90	21	21	42	8	8	16	159
同三十三年	39	39	78	18	18	36	7	7	14	139
合計	208	208	416	88	88	176	37	37	74	630

本表ノ外清國人出監時ニ於ケル賞表有無別ヲ掲クレハ左ノ如シ但シ×ハ清國以外ノ外國人ナリ

出監囚人身上ノ關係

明治三十六年

類別	刑期三年以上ノ者			刑期三年未滿一年以上ノ者			刑期一年未滿ノ者			合計
	無賞者	有賞者	計	無賞者	有賞者	計	無賞者	有賞者	計	
刑期一年以上未滿ノ者	3	3	6	1	1	2	1	1	2	12
刑期一年未滿ノ者	307	307	614	101	101	202	84	84	168	1124
刑期一年以上未滿ノ者	27	27	54	8	8	16	2	2	4	174
刑期一年未滿ノ者	27	27	54	9	9	18	3	3	6	138
合計	364	364	728	119	119	238	90	90	180	1146

實父母ノ親屬ノ手ニテ
親屬ノ手ニテ
他人ノ手ニテ

出監囚人賞表有無別累年比較

出監囚人身上ノ關係

種類	刑罰			類別	合計	刑罰			類別	合計
	未滿一年	一年以上三年	三年以上			未滿一年	一年以上三年	三年以上		
	無賞表者	無賞表者	無賞表者			無賞表者	無賞表者	無賞表者		
婚	有子	有子	有子	有子	有子	有子	有子	有子	有子	有子
	無子	無子	無子	無子	無子	無子	無子	無子	無子	無子
配	有子	有子	有子	有子	有子	有子	有子	有子	有子	有子
	無子	無子	無子	無子	無子	無子	無子	無子	無子	無子
貧	有子	有子	有子	有子	有子	有子	有子	有子	有子	有子
	無子	無子	無子	無子	無子	無子	無子	無子	無子	無子
富	有子	有子	有子	有子	有子	有子	有子	有子	有子	有子
	無子	無子	無子	無子	無子	無子	無子	無子	無子	無子
教	有子	有子	有子	有子	有子	有子	有子	有子	有子	有子
	無子	無子	無子	無子	無子	無子	無子	無子	無子	無子
宗	有子	有子	有子	有子	有子	有子	有子	有子	有子	有子
	無子	無子	無子	無子	無子	無子	無子	無子	無子	無子
神	有子	有子	有子	有子	有子	有子	有子	有子	有子	有子
	無子	無子	無子	無子	無子	無子	無子	無子	無子	無子
無	有子	有子	有子	有子	有子	有子	有子	有子	有子	有子
	無子	無子	無子	無子	無子	無子	無子	無子	無子	無子
合計	55	27	1	83	55	27	1	83	55	27

本表ノ外清國人ノ出監身上ノ關係ヲ掲クレハ左ノ如シ

種類	合計	内地人		本島人	
		内地人	本島人	内地人	本島人
婚	106	76	30	120	106
配	76	57	19	76	76
貧	133	104	29	133	133
富	115	91	24	115	115
教	135	107	28	135	135
宗	135	107	28	135	135
神	115	91	24	115	115
無	115	91	24	115	115
合計	700	560	140	700	700

種類	刑罰			類別	合計	刑罰			類別	合計
	未滿一年	一年以上三年	三年以上			未滿一年	一年以上三年	三年以上		
	無賞表者	無賞表者	無賞表者			無賞表者	無賞表者	無賞表者		
婚	有子	有子	有子	有子	有子	有子	有子	有子	有子	有子
	無子	無子	無子	無子	無子	無子	無子	無子	無子	無子
配	有子	有子	有子	有子	有子	有子	有子	有子	有子	有子
	無子	無子	無子	無子	無子	無子	無子	無子	無子	無子
貧	有子	有子	有子	有子	有子	有子	有子	有子	有子	有子
	無子	無子	無子	無子	無子	無子	無子	無子	無子	無子
富	有子	有子	有子	有子	有子	有子	有子	有子	有子	有子
	無子	無子	無子	無子	無子	無子	無子	無子	無子	無子
教	有子	有子	有子	有子	有子	有子	有子	有子	有子	有子
	無子	無子	無子	無子	無子	無子	無子	無子	無子	無子
宗	有子	有子	有子	有子	有子	有子	有子	有子	有子	有子
	無子	無子	無子	無子	無子	無子	無子	無子	無子	無子
神	有子	有子	有子	有子	有子	有子	有子	有子	有子	有子
	無子	無子	無子	無子	無子	無子	無子	無子	無子	無子
無	有子	有子	有子	有子	有子	有子	有子	有子	有子	有子
	無子	無子	無子	無子	無子	無子	無子	無子	無子	無子
合計	55	27	1	83	55	27	1	83	55	27

監獄 出監刑事被告人滯獄日數

南	臺					中							臺			
	財產ニ對スル罪	身體ニ對スル罪	官吏濫職ノ罪	死屍ヲ毀棄シ及ヒ墳墓ヲ發掘スル罪	風俗ヲ害スル罪	健康ヲ害スル罪	信用ヲ害スル罪	淨謾ヲ害スル罪	合 計	刑 則 犯	財產ニ對スル罪	身體ニ對スル罪	官吏濫職ノ罪	死屍ヲ毀棄シ及ヒ墳墓ヲ發掘スル罪	風俗ヲ害スル罪	信用ヲ害スル罪
本島人	内地人	本島人	本島人	内地人	本島人	本島人	内地人	本島人	本島人	本島人	内地人	内地人	本島人	本島人	内地人	内地人
七四七	二〇〇	一一	二二	二六九	一八	一四	二二	六四四	三九九	一七〇	一一	一一	一一	七九	一一	二〇二
二四七	五三	一〇	一四	九七	二六	一八	五二	二二二	一〇二	七九	三二	一	三	七八	八二	二二
二七	二四	一	一	一四	一一	三三	一一	四二	一九	五二	一一	一一	一一	一一	四	一一
一九	九三				九	一一	一一	四	五	三	三				三	一一
二四	一六	三			四	四		一四	三	一	六			二	二	一一
	三					三		三		一					二	一一
																一一
九四〇	九〇	二五七	四	一六	三八〇	四四	一四	九五	四八八	二五九	一一	七四	一一	八六	一九	一一

五七九

北	臺									監 獄			
	召集不應	過怠破産	應定違警罪	違 警 罪	刑 則 犯	財產ニ對スル罪	身體ニ對スル罪	死屍ヲ毀棄シ及ヒ墳墓ヲ發掘スル罪	風俗ヲ害スル罪	健康ヲ害スル罪	信用ヲ害スル罪	淨謾ヲ害スル罪	罪 名
内地人	内地人	内地人	本島人	本島人	本島人	本島人	本島人	内地人	本島人	本島人	内地人	本島人	
二八九	一	一	六〇	二二	六六	一〇	八七〇	一一	一〇五七	一四二	一九二	二〇二	十五目以内
二八七三													一月以内
四六													二月以内
一九													三月以内
三一五													六月以内
二〇													一年以内
													一年六月以内
													合 計
三二〇	一	一	六〇	二二	六六	一〇	一〇一六	一一	一〇七七	一四二	一九二	二〇二	本年間ノ滯獄者中 及ヒ禁三十日以上ニ 少キモノ 及ヒ延ヨリ召喚
三三〇													
三二〇													

第一七二

出監刑事被告人滯獄日數

明治三十六年

五七八

監獄	臺南	南台	總計	明治三十五年		同三十四年	同三十三年	罪名	十五日以内	一月以内	二月以内	三月以内	六月以内	一年以内	合計
				内地人	本島人										
罪名	十五日以内	一月以内	二月以内	三月以内	六月以内	一年以内	合計	本島間ノ滞獄者中 ナキモ三十日以上二 ナキモ							
臺南	780	101	201	201	201	201	201	201							
南台	201	201	201	201	201	201	201	201							
總計	409	409	409	409	409	409	409	409							
明治三十五年	409	409	409	409	409	409	409	409							
同三十四年	409	409	409	409	409	409	409	409							
同三十三年	409	409	409	409	409	409	409	409							
罪名	十五日以内	一月以内	二月以内	三月以内	六月以内	一年以内	合計								
靜謐ヲ害スル罪	1	1	1	1	1	1	1	1							
信用ヲ害スル罪	1	1	1	1	1	1	1	1							
風俗ヲ害スル罪	1	1	1	1	1	1	1	1							
合計	1	1	1	1	1	1	1	1							

五八〇

監獄	臺南	南台	總計	明治三十五年		同三十四年	同三十三年	罪名	十五日以内	一月以内	二月以内	三月以内	六月以内	一年以内	合計
				内地人	本島人										
罪名	十五日以内	一月以内	二月以内	三月以内	六月以内	一年以内	合計	本島間ノ滞獄者中 ナキモ三十日以上二 ナキモ							
臺南	780	101	201	201	201	201	201	201							
南台	201	201	201	201	201	201	201	201							
總計	409	409	409	409	409	409	409	409							
明治三十五年	409	409	409	409	409	409	409	409							
同三十四年	409	409	409	409	409	409	409	409							
同三十三年	409	409	409	409	409	409	409	409							
罪名	十五日以内	一月以内	二月以内	三月以内	六月以内	一年以内	合計								
靜謐ヲ害スル罪	1	1	1	1	1	1	1	1							
信用ヲ害スル罪	1	1	1	1	1	1	1	1							
風俗ヲ害スル罪	1	1	1	1	1	1	1	1							
官吏瀆職ノ罪	1	1	1	1	1	1	1	1							
身體ニ對スル罪	1	1	1	1	1	1	1	1							
財産ニ對スル罪	1	1	1	1	1	1	1	1							
初則犯	1	1	1	1	1	1	1	1							
總計	1	1	1	1	1	1	1	1							

五八一

監獄 出監刑事被告人滞獄日數

明治三十五年ノ十五日以内ニ韓國人一名アリ
本表ノ外控訴上告人員ヲ掲クレハ左ノ如シ

罪名	十五日以内		一月以内		二月以内		三月以内		六月以内		一年以内		合計
	内地人	本島人	内地人	本島人	内地人	本島人	内地人	本島人	内地人	本島人	内地人	本島人	
明治三十五年	八	四三	一三	六〇	一〇	四九	二	二〇	二	一五	二	一五〇	三六
計	五二	四三	七二	六〇	五九	四九	三二	二〇	一七	二	四	一九〇	三六

表中×ヲ附スルモノハ清國人ナリ

第七三三 在監人作業費收入及支出 (圓)

明治三十六年度

種別	收入		支出		總計
	工製品賣却代價	用品賣却代價	給興工錢	雜品費	
北臺	九四二四六六一	一八〇三三二一	四六一四〇八二	一六〇六二二九	一三〇三九七〇
中臺	一三三四一七五五	一九一八一七七六	三、四八八〇〇〇	一、五四二五二七	一、五三五九一〇四
南臺	五〇〇三二八七	一六六〇八九八	二、九五四四六三	二、六七〇七九七	一、五七七五九六
合計	二七、七六八七二	四八、八四五九八	一〇、九六六、四四八	三、八七五、〇〇三	四九、一三〇、二七二
明治三十五年度	二二、八九一、五四〇	一七、四三三、三二四	一、七四三、八二二	一、〇三三、四一四	二二、八九一、五四〇
總計	一六、三三七、七六〇	一〇、三三三、四一四	一、〇三三、四一四	一、〇三三、四一四	一六、三三七、七六〇

第七三四 在監人作業延人員

明治三十六年度

種別	同			
	三十四年度	三十三年度	三十二年度	三十一年度
北臺	二七、二八四、四三四	一〇、六二二、二二五	一、九六六、三七〇	一、四一四、九七〇
中臺	五、八七三、〇七〇	一、三七一、六六四	一、〇八二、八八三	九二一、七五七
南臺	四、七三〇、〇七三	五〇、八九四、六六六	七、七八八、九九九	三、二五一、八五六
合計	三七、七五一、〇〇七	一七〇、八三三、五五五	二八、四六六、〇七三	一七、八九一、〇九七

明治三十二年度及同三十一年度ノ臺南監獄ノ欄ニハ澎湖島監獄署ノ分ヲ計入ス

第七三五 在監人作業費收入及支出

明治三十六年度

種別	收入		支出		總計
	工製品賣却代價	用品賣却代價	給興工錢	雜品費	
北臺	九四二四六六一	一八〇三三二一	四六一四〇八二	一六〇六二二九	一三〇三九七〇
中臺	一三三四一七五五	一九一八一七七六	三、四八八〇〇〇	一、五四二五二七	一、五三五九一〇四
南臺	五〇〇三二八七	一六六〇八九八	二、九五四四六三	二、六七〇七九七	一、五七七五九六
合計	二七、七六八七二	四八、八四五九八	一〇、九六六、四四八	三、八七五、〇〇三	四九、一三〇、二七二

年次	臺			中			南			計
	北	臺	中	臺	中	南	臺	中	南	
明治三十五年	四七、〇四八		二四八、一九九			三三六、九三三				一、〇五六、一七九
同三十四年	二六、七三三		二二五、一〇一			二六〇、三一一				七五二、七三九
同三十三年	三三、六二八		一七〇、四二八			二二七、三七八				七三三、〇九〇
同三十二年	二八、八二四		一三三、二二七			一六三、三九九				五八四、四四〇
同三十一年	一五、二五八		六五、九五三			八二、一八七				三〇〇、七二〇
明治三十二年	<p>明治三十二年同三十一年度ノ臺南監獄ノ欄ニハ澎湖島監獄署ノ分ヲ計入ス 清國人ノ在監人作業延人員ヲ掲クレハ左ノ如シ</p>									
種別	北			中			南			計
定役	一〇、四五一			八五四			一、一五〇			一、九四六
無定役	二四〇			七〇五			二四〇			七〇五
別房留置人	七〇五			八五四			一、一五〇			二、七〇四
總計	一一、三九六			一、九四九			二、五四〇			一五、八八五

第一七五 領置金收入及支出 (圓)

明治三十六年度

種別	收			入			支		
	前年度	所持金	繰越	工	所持金	計	工	所持金	計
人	一〇、一三七、七六八	八、〇〇七、四一〇	九、四七、八四三	一〇、六一、九四六	六、四八、九〇六	一七、〇一、八五二	七、二九、九八〇	八、〇四九、二〇八	一五、〇四九、六九六
種別									
工									
錢									
所持金									
繰越									
計									
工									
錢									
所持金									
計									
工									
錢									
所持金									
計									

刑事被告人	總計			刑事被告人			懲治人			別房留置人		
	明治三十五年	同三十四年	同三十三年	明治三十五年	同三十四年	同三十三年	明治三十五年	同三十四年	同三十三年	明治三十五年	同三十四年	同三十三年
總計	一〇、一六二、八六六	一、六八〇、三三三	一、八四三、一〇〇	一〇、一六二、八六六	一、六八〇、三三三	一、八四三、一〇〇	一〇、一六二、八六六	一、六八〇、三三三	一、八四三、一〇〇	一〇、一六二、八六六	一、六八〇、三三三	一、八四三、一〇〇
刑事被告人	六、九七六	八〇八、一四九	八、一五〇、八五	六、九七六	八〇八、一四九	八、一五〇、八五	六、九七六	八〇八、一四九	八、一五〇、八五	六、九七六	八〇八、一四九	八、一五〇、八五
懲治人	七、九一五	七、九一五	五、一九九、八	七、九一五	七、九一五	五、一九九、八	七、九一五	七、九一五	五、一九九、八	七、九一五	七、九一五	五、一九九、八
別房留置人	一〇、二四七	六、二一一	七、二三五、八	一〇、二四七	六、二一一	七、二三五、八	一〇、二四七	六、二一一	七、二三五、八	一〇、二四七	六、二一一	七、二三五、八
明治三十五年	七、七五〇、五四四	六、九〇、三三三	七、四四〇、八五七	七、七五〇、五四四	六、九〇、三三三	七、四四〇、八五七	七、七五〇、五四四	六、九〇、三三三	七、四四〇、八五七	七、七五〇、五四四	六、九〇、三三三	七、四四〇、八五七
同三十四年	三、四一〇、二五二	二、三五〇、五三三	五、六四四、五九九	三、四一〇、二五二	二、三五〇、五三三	五、六四四、五九九	三、四一〇、二五二	二、三五〇、五三三	五、六四四、五九九	三、四一〇、二五二	二、三五〇、五三三	五、六四四、五九九
同三十三年	一、九七〇、四一五	一、九七〇、四一五	四、七〇〇、五三三	一、九七〇、四一五	一、九七〇、四一五	四、七〇〇、五三三	一、九七〇、四一五	一、九七〇、四一五	四、七〇〇、五三三	一、九七〇、四一五	一、九七〇、四一五	四、七〇〇、五三三
同三十二年	八、三六六、八七二	二、五八六、一五四	三、四二四、八四一	八、三六六、八七二	二、五八六、一五四	三、四二四、八四一	八、三六六、八七二	二、五八六、一五四	三、四二四、八四一	八、三六六、八七二	二、五八六、一五四	三、四二四、八四一
同三十一年	一、六〇三、七六二	一、七二一、八二二	二、五三三、一九七	一、六〇三、七六二	一、七二一、八二二	二、五三三、一九七	一、六〇三、七六二	一、七二一、八二二	二、五三三、一九七	一、六〇三、七六二	一、七二一、八二二	二、五三三、一九七

米ノ收穫

明治三十三年

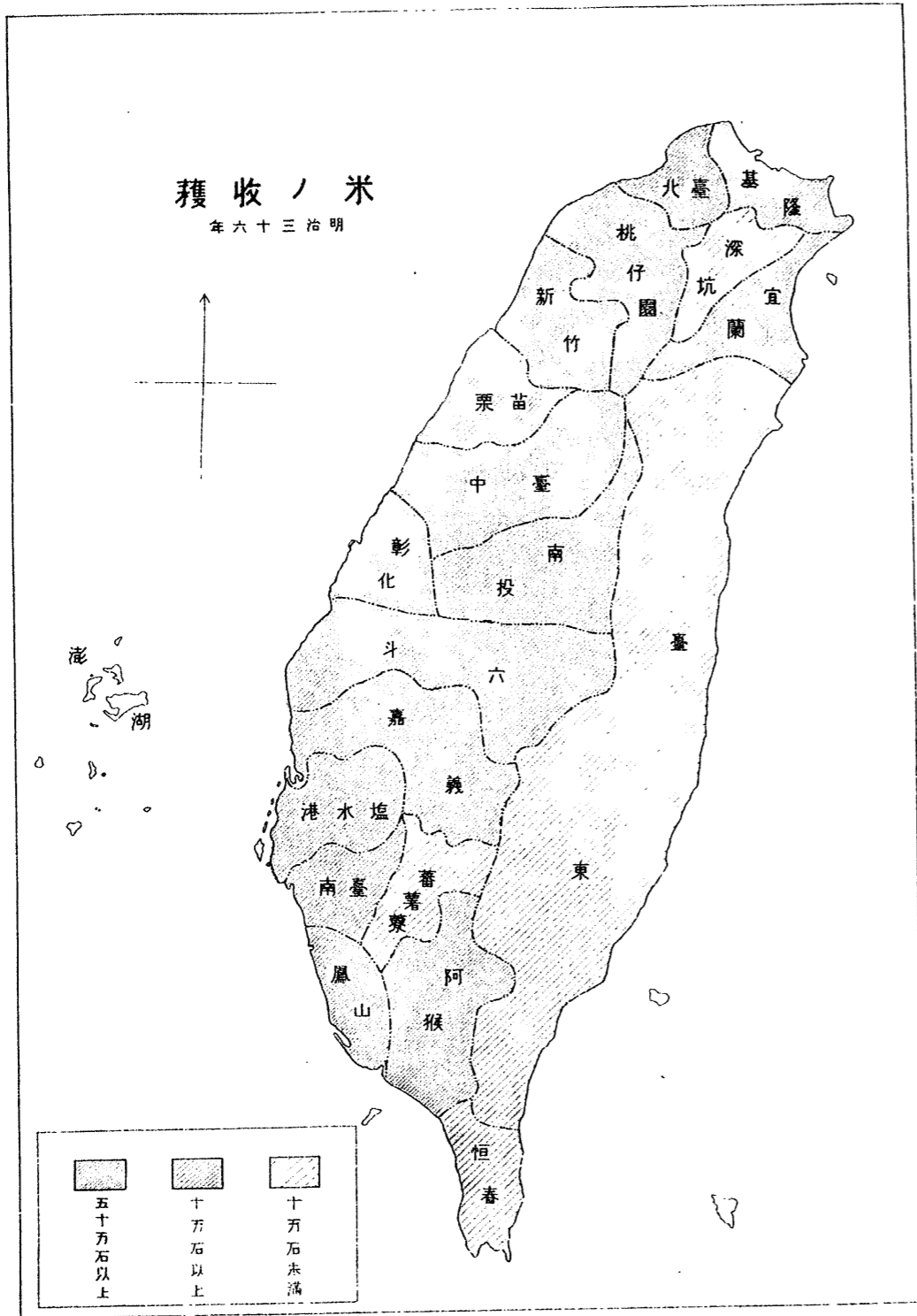

茶製



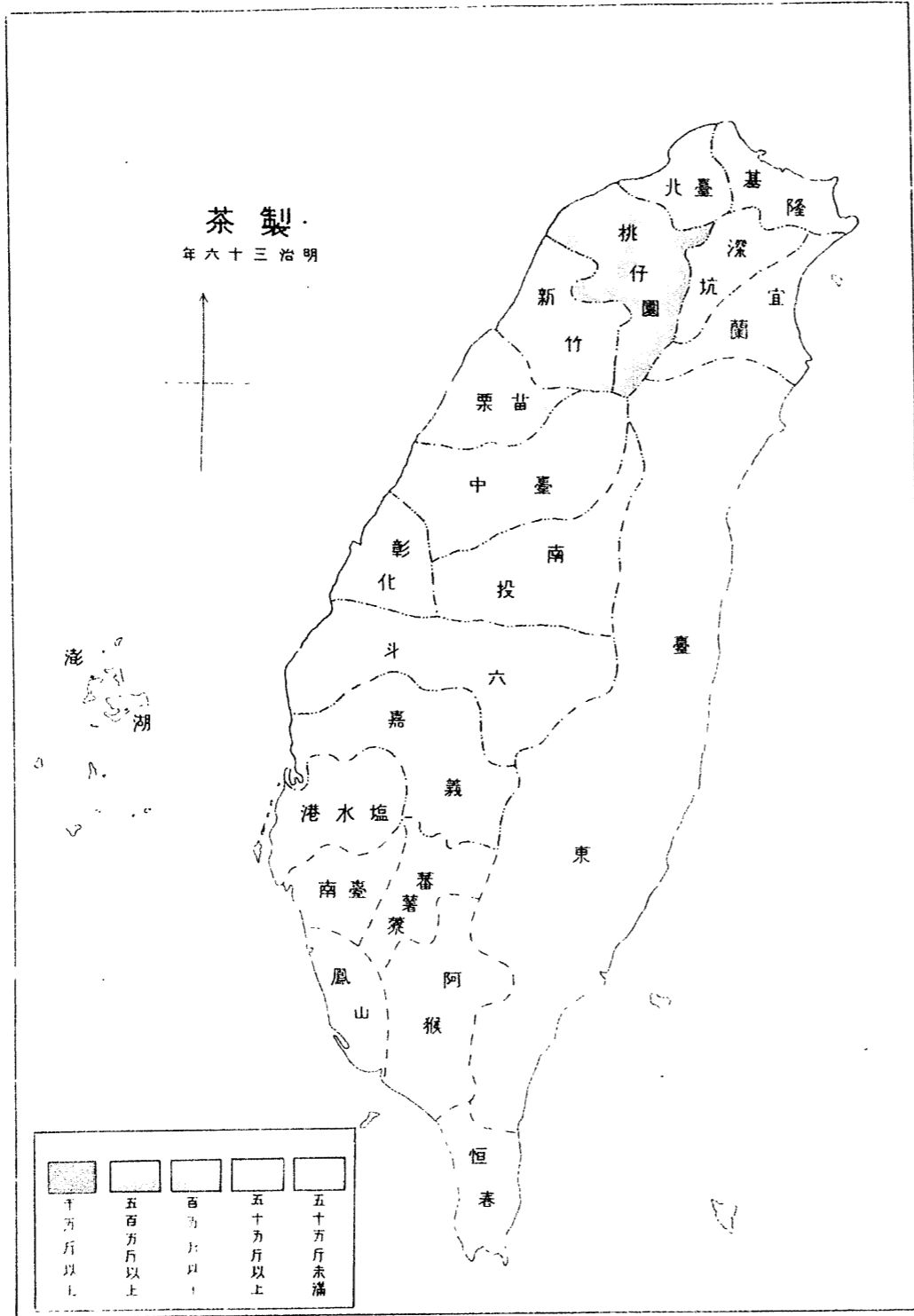

年六十三治明

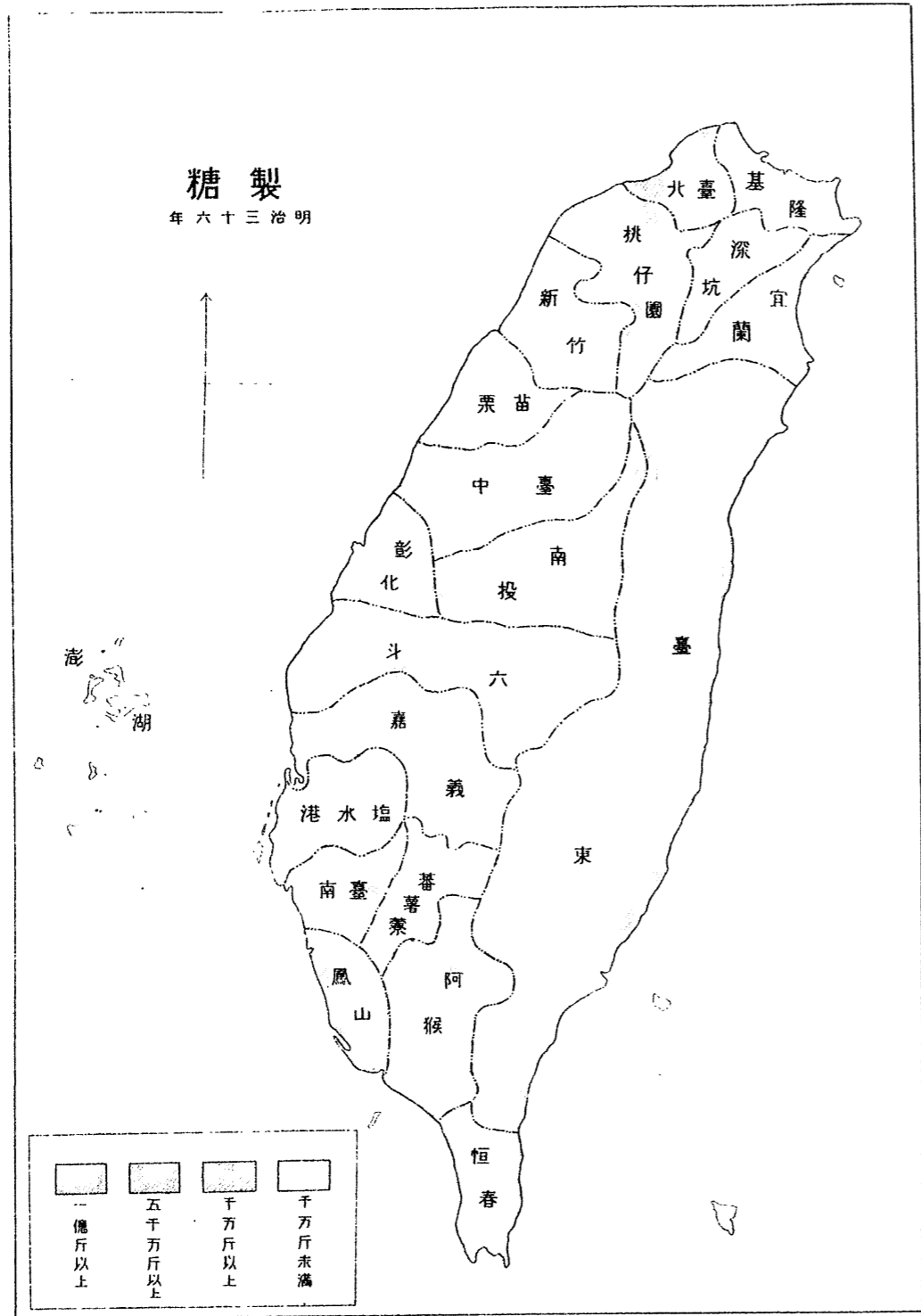

糖 製

年六十三治明



			
一 億 斤 以 上	五 千 萬 斤 以 上	千 萬 斤 以 上	千 萬 斤 未 滿



農業

第七六 農業者

明治三十六年十二月三十一日

地方	堡里名	戶數		專業		兼業		合計	
		專業	兼業	男	女	男	女		
本島	大加納堡	二,七七〇	七九六	九,四三七	八,三三五	二,八八八	一,八五八	二,三五一八	
	芝蘭一堡	二,五三三	一,二六八	八,二〇五	六,八〇六	四,〇五六	三,三五三	二,三,四〇九	
	芝蘭二堡	一,三〇〇	五二二	三,三三一	二,七八三	一,五九五	九八三	二,五七八	
	擺接堡	一,九二一	一,一七九	七,四九五	六,三〇四	四,六九六	三,九五四	八,六五〇	
	與直堡	一,三五七	四八四	六,九二〇	四,六六九	二,二二二	一,五五六	三,七八八	
	八里三堡	三,四一三	一,〇四七	一〇,三五四	八,六七五	三,三三三	二,六〇七	五,八三九	
	芝蘭三堡	三,九二八	三九三	一三,四五五	一〇,四六五	一〇,三三三	七,九四	一八,二六六	
	北里堡	一,七二〇	五,六七八	五,九一五	四,九〇三	一,九七二	一,五一一	三,四八三	
	計		二二,八七九	三二,八七九	九〇,〇三三	六八,〇三三	一九,七一一	一五,一一一	三四,八三六
	基隆堡	三,六四四	二二九	一〇,一三三	八,四三三	五,八三三	四,三三三	一〇,〇八	二,八六四
金包里堡	一,〇三三	一,〇二二	二,九六二	二,五七七	四,三七〇	二,八三三	七,二〇三	一,二,七四二	
三貂堡	九三九	二,一九三	三,三七六	二,九八〇	七,五五二	五,八二四	一三,三七六	一九,七三二	
石碇堡	一,七五九	二,五七〇	六,一六六	四,七〇七	八,三九五	六,二二八	一四,六一三	二五,四八六	
文山堡ノ内	四,〇九三	六,三二七	一三,五二七	一〇,〇七	二四,六二四	一六,〇〇八	一八,〇〇八	三二,〇一〇	
計		一〇,四二〇	一〇,四二〇	三三,五二七	二二,〇七	三三,〇一一	一六,〇〇八	六二,八四四	
宜本城堡	員山堡	一六	一四五	五二	五三	四七五	四七一	九四六	
	民壯堡	八六九	五三〇	二,七二〇	二,二七二	一,六五八	一,四〇〇	三,〇五八	
	浮洲堡	五三七	二八〇	一,三九〇	一,七三三	一,〇九二	一,〇〇五	二,〇九七	
	計	六六四	八〇	一,五八八	一,一六六	二,七五四	一,八〇	三,三三四	
	計		七四四	七四四	一,五八八	一,一六六	二,七五四	一,八〇	三,三三四

農業者

五八七

島	中										苗粟		計	計	計	計	計	計
	彰					臺					大肚	大肚						
化	武	武	燕	燕	二	馬	線	線	大肚	大肚	大肚	棟東上	棟東上	棟東上	棟東上	棟東上	棟東上	棟東上
深耕	東螺	東螺	武東	武東	燕霧	燕霧	二林	馬芝	線西	線東	大肚	大肚	大肚	棟東上	棟東上	棟東上	棟東上	棟東上
一六八〇	一七九四	一七九四	三三〇〇	三三〇〇	二二八〇	二二八〇	二二八〇	四六四八	二一六四	二一六四	二一六四	二一六四	二一六四	二一六四	二一六四	二一六四	二一六四	二一六四
三三三九九	一六八〇	一六八〇	三三〇〇	三三〇〇	二二八〇	二二八〇	二二八〇	四六四八	二一六四	二一六四	二一六四	二一六四	二一六四	二一六四	二一六四	二一六四	二一六四	二一六四
三三三九九	一六八〇	一六八〇	三三〇〇	三三〇〇	二二八〇	二二八〇	二二八〇	四六四八	二一六四	二一六四	二一六四	二一六四	二一六四	二一六四	二一六四	二一六四	二一六四	二一六四
三三三九九	一六八〇	一六八〇	三三〇〇	三三〇〇	二二八〇	二二八〇	二二八〇	四六四八	二一六四	二一六四	二一六四	二一六四	二一六四	二一六四	二一六四	二一六四	二一六四	二一六四

苗	北										計	計	計	計	計	計	計		
	關					宜												文	桃
苗	茅	利	紅	清	二	羅	頭	四	文	桃	仔	園	新	竹	竹	小	苗	苗	苗
一六八〇	一七九四	一七九四	三三〇〇	三三〇〇	二二八〇	二二八〇	二二八〇	四六四八	二一六四	二一六四	二一六四	二一六四	二一六四	二一六四	二一六四	二一六四	二一六四	二一六四	二一六四
三三三九九	一六八〇	一六八〇	三三〇〇	三三〇〇	二二八〇	二二八〇	二二八〇	四六四八	二一六四	二一六四	二一六四	二一六四	二一六四	二一六四	二一六四	二一六四	二一六四	二一六四	二一六四
三三三九九	一六八〇	一六八〇	三三〇〇	三三〇〇	二二八〇	二二八〇	二二八〇	四六四八	二一六四	二一六四	二一六四	二一六四	二一六四	二一六四	二一六四	二一六四	二一六四	二一六四	二一六四
三三三九九	一六八〇	一六八〇	三三〇〇	三三〇〇	二二八〇	二二八〇	二二八〇	四六四八	二一六四	二一六四	二一六四	二一六四	二一六四	二一六四	二一六四	二一六四	二一六四	二一六四	二一六四



地方 堡里名

戶數 專業 兼業 合計 男 女 專業 兼業 合計 男 女 合計

Table with 4 columns: 彰二林下堡, 西螺堡ノ内, 化計, 中南投, 北港溪堡, 埔里社堡, 武東堡ノ内, 沙連下堡, 集集堡, 北投堡, 南投堡, 斗六堡, 溪州堡, 他里霧堡, 沙連堡, 鯉魚東堡, 西螺堡, 打猫東頂堡ノ内, 打猫北堡ノ内, 大槠榔東頂堡

Table with 13 columns of numerical data corresponding to the table above, including counts for total households, special and part-time occupations, and male/female counts.

Table with 4 columns: 尖山堡, 海豐堡, 布嶼堡, 大坵田東堡, 白砂墩堡, 葛松堡ノ内, 小計, 嘉義西堡, 嘉義東堡, 大目根堡, 打猫東頂堡ノ内, 打猫東下堡, 打猫南堡, 打猫北堡ノ内, 打猫西堡, 牛稠溪堡, 大槠榔西堡, 大槠榔東下堡, 鹿仔草堡, 柴頭港堡, 義計

Table with 13 columns of numerical data corresponding to the table above, including counts for total households, special and part-time occupations, and male/female counts.

農業 農業者

五九二

五九〇



農業 農業者

島													計											
南						臺																		
善化里東堡ノ内	善化里西堡ノ内	安定里東堡	新化里西堡	內武定里	廣儲東里	廣儲西里	大日降里	外武定里	永康下里	永康上里	長興上里	長興下里	仁德北里	仁德南里	崇德西里	依仁里	文賢里ノ内	仁德里	永寧里	新昌里	効忠里	臺南市街		
七三〇	五〇〇	一、五七五	二、六九九	三、三三三	六、五七七	三、八八八	九、七三三	一、二二四	一、五九九	七、六一	五、五四	四、二九九	三、〇三三	四、五五五	五、三三三	三、〇三三	三、七五五	二、七九九	五、八八五	六、〇〇〇	一、〇一一	四、二二二	三、三三三	三、二六七八
一〇	五〇	七一	二四	三〇	二〇	二〇	一五	一一	三三	一九〇	三三	四三	五三	五五	六〇	一八	二二	五九	一一八	四二	四二	一五	八、九七六	
七五〇	五五〇	一、六四六	二、九三三	三、五三三	六、九一一	四、〇〇八	九、八八八	一、四二七	一、九七七	九、九一一	五、八八九	四、七三三	三、五五五	五、〇〇〇	五、八三三	一、八	三三〇	三、九八	七、一三	一、〇一一	一、〇一一	四八	四、一六五四	
二、四四六	一、八四一	四、六六一	八〇二	五〇六	一〇、九六六	一、七一七	二、〇五七	四、四三三	四、三九九	一、八九三	一、六二二	九、八一	七、九七	一、〇六二	一、三〇五	七、八一	六、〇七	七、一九	一、六二六	一、八五	一、七〇	一〇〇	九、八二〇〇	
二、二〇一	一、五七九	四、五〇〇	六三九	四六四	一〇、三一一	一、六二四	三、〇二六	三、九八〇	三、五五七	一、七一六	一、三三二	七、六六	六、八四	一、〇〇一	一、〇二四	六、五九	四、八五	六、六一	一、四〇五	一、五〇四	一、六七	六七	八、八七〇四	
四、六四七	三、四一九	九、一六一	一、四四一	九七〇	二、二二七	三、三三三	四、〇八三	八、四〇二	七、九六	三、六〇九	二、八四四	一、七四六	一、四八二	二、〇六三	二、三二九	一、四四〇	六、五九	一、三九〇	三、〇三二	一、〇二二	三、三三	一、六七	二、八六三〇	
七〇	一〇二	八二	四二	七九	七三	二六	二六	五七六	二九	五二一	二四四	一七二	一二五	五八	五〇	二九	五五	九二	三二六	八六	九九	三七	三、二二八	
六〇	八九	五七	三二	六〇	四〇	一八	一九	四七〇	二二	三九四	二三四	一〇〇	九〇	六二	七二	一一	五二	六九	二九二	八〇	八〇	三一	五、九一一	
一三〇	一九二	一三九	七四	七九	九一	四一	四一	一、〇四六	五	四、五二四	四六九	二、〇二七	三、三三三	一、〇二〇	一一二	二六〇	一七〇〇	一、九八	六、一八	三、六四九	一、六六	六八	二、三三八一五	
四、七七七	三、六二〇	九、〇〇〇	一、五一一	一、〇〇九	二、〇〇六	三、四三三	四、二二八	九、四四八	八、四七	四、五二四	三、三三三	二、〇二七	一、六九六	二、一八三	二、四五一	一、七〇〇	一、九八	三、六四九	三、六四九	一、八三	五、〇五	二、三五	五、九一五	

五九三

本南													地方						
港						水			鹽										
西港仔堡	蕭壠堡	滷港堡	佳里堡	茅港尾東堡	赤山堡	善化里西堡ノ内	善化里東堡ノ内	蘇甲堡	龍公潭堡	白鬚公潭堡	下茄苳北堡	下茄苳南堡	哆囉囉西堡	哆囉囉東下堡	果教後堡	鐵線橋堡	太子宮堡	鹽水港堡	
二、九四一	一、三三三	一、〇六	一、一五七	八二五	一、七四九	七二八	三、五三二	一、九九五	一、五三九	二、五四三	二、八二四	三、一八六	二、〇六七	一、八七三	九〇四	六二八	一、五七六	九二〇	一、九一六
一、三三三	四、五三三	二、〇三	六七一	五七	二八	九〇	三二	三二二	一、七七八	一、〇三七	四七〇	九一	九〇五	三二	三五九	九二	二、五五九	四一八	二、三三四
四、一五四	一、七九六	三〇九	一、八二八	八七二	二、〇三九	八二八	三、三三三	三、三三三	三、三三三	三、三三三	三、三三三	三、三三三	三、三三三	三、三三三	三、三三三	三、三三三	三、三三三	三、三三三	三、三三三
九、一三七	四、〇二九	三、三三	三、四七一	二、三六四	二、一七五	五、三三七	一、〇五九	五、三三七	四、六七七	七、七二九	八、五七二	九、五五八	六、二五二	五、六三九	二、七六一	一、九〇四	四、七六八	二、七三〇	五、七四八
八、五九四	三、六二七	三、二一八	二、九一五	二、一六一	一、七二八	四、四三三	九、五〇	五、五三三	四、〇五五	六、一四〇	六、五五〇	八、八四三	五、五八一	四、六五七	一、九二九	一、六五〇	四、〇二二	二、四三〇	五、六三〇
一、七三三	七、六五六	三、三三三	六、一八〇	四、五二五	四、〇〇一	九、七〇二	二、〇〇六	一、〇九五〇	一、三三六	一、三三三	一、三三三	一、三三三	一、三三三	一、三三三	一、三三三	一、三三三	一、三三三	一、三三三	一、三三三
四、三三三	一、三三七	三、三三三	二、〇二四	二、〇三	一、二二	七、五五	三、三三	一、七三	五、五六七	八、七三二	一、一八一	二、六一	二、〇〇三	五〇	九九	六二四	二二〇	六四九	一、二〇七
三、八三〇	一、三三三	二、五四六	一、六五〇	一、五九九	一、六五〇	一、六五〇	一、六五〇	一、〇一一	一、〇九七	一、〇九七	一、〇九七	一、〇九七	一、〇九七	一、〇九七	一、〇九七	一、〇九七	一、〇九七	一、〇九七	一、〇九七
八、二〇二	二、五九二	五、八七九	三、六七四	三、六二二	一、二五八	一、二五八	一、二五八	二、一八三	四、九六四	四、九六四	四、九六四	四、九六四	四、九六四	四、九六四	四、九六四	四、九六四	四、九六四	四、九六四	四、九六四
二、五九三	一、〇二八	九、一一	九、一一	九、一一	九、一一	九、一一	九、一一	九、一一	九、一一	九、一一	九、一一	九、一一	九、一一	九、一一	九、一一	九、一一	九、一一	九、一一	九、一一
二、五九三	一、〇二八	九、一一	九、一一	九、一一	九、一一	九、一一	九、一一	九、一一	九、一一	九、一一	九、一一	九、一一	九、一一	九、一一	九、一一	九、一一	九、一一	九、一一	九、一一

五九二

農業 農業者

島		本																		
區		南							臺											
猴	阿	山		仁		維		長		文		嘉		觀		鳳		大		
港	港	赤	興	半	仁	仁	維	長	文	嘉	觀	觀	觀	小	小	鳳	鳳	大		
西	西	山	隆	屏	壽	壽	新	治	賢	祥	音	音	音	竹	竹	山	山	竹		
上	下	計	內	外	下	上	里	二	里	外	中	上	下	上	下	上	下	里		
里	里	里	里	里	里	里	里	里	里	里	里	里	里	里	里	里	里	里		
三,五三七	四,六三二	一七,三四七	八四七	五,五〇〇	六,三三三	一,一七二	一,〇一六	二,八七	二,八七	四,三三三	一,〇三三	九,四七	六,〇六	四,九二	九,三九	六,三三	一,九一五	六,一一	七,五七七	一,六六一
	六,三三七	六,〇二六	二二六	九二	三三七	一九八	一九八	五九五	五九五	三三三	三三三	三三三	三三三	三三三	三三三	三三三	三三三	三三三	三三三	八七六
三,五三七	四,六三二	三,三三七	一,〇七三	六二二	一,〇七三	一,〇七三	一,〇七三	一,〇七三	一,〇七三	一,〇七三	一,〇七三	一,〇七三	一,〇七三	一,〇七三	一,〇七三	一,〇七三	一,〇七三	一,〇七三	一,〇七三	二,五三七
八,二八九	一,四九七	四,三三三	二,一五	一,一三三	一,一三三	一,一三三	一,一三三	一,一三三	一,一三三	一,一三三	一,一三三	一,一三三	一,一三三	一,一三三	一,一三三	一,一三三	一,一三三	一,一三三	一,一三三	四,〇六
七,四三三	一,三〇六	三,九〇六	一,九二六	一,九二六	一,九二六	一,九二六	一,九二六	一,九二六	一,九二六	一,九二六	一,九二六	一,九二六	一,九二六	一,九二六	一,九二六	一,九二六	一,九二六	一,九二六	一,九二六	三,八二〇
一五,七二四	二,八〇七	八,二四二	四,〇四一	三,三三三	四,七七八	四,七七八	四,七七八	四,七七八	四,七七八	四,七七八	四,七七八	四,七七八	四,七七八	四,七七八	四,七七八	四,七七八	四,七七八	四,七七八	四,七七八	七,九二六
	一,七一九	一五,〇八七	五二九	一八九	六七六	六七六	六七六	六七六	六七六	六七六	六七六	六七六	六七六	六七六	六七六	六七六	六七六	六七六	六七六	一,八四七
五九五	六八二	一三,三四四	五二九	一七二	六〇八	六〇八	六〇八	六〇八	六〇八	六〇八	六〇八	六〇八	六〇八	六〇八	六〇八	六〇八	六〇八	六〇八	六〇八	一,七八二
	二,四〇一	二,八三三	一,〇八	一七二	一,二八四	一,二八四	一,二八四	一,二八四	一,二八四	一,二八四	一,二八四	一,二八四	一,二八四	一,二八四	一,二八四	一,二八四	一,二八四	一,二八四	一,二八四	三,六二九
一五,七二四	二,六二五	一,〇八三	一,〇八三	一,〇八三	一,〇八三	一,〇八三	一,〇八三	一,〇八三	一,〇八三	一,〇八三	一,〇八三	一,〇八三	一,〇八三	一,〇八三	一,〇八三	一,〇八三	一,〇八三	一,〇八三	一,〇八三	一,一五五

本		地方																	
南		南							臺										
保	保	南		永		外		內		外		內		楠		新		新	
東	西	計	北	南	豐	豐	豐	豐	豐	豐	豐	豐	豐	豐	豐	豐	豐	豐	豐
里	里	里	里	里	里	里	里	里	里	里	里	里	里	里	里	里	里	里	里
七,〇〇三	二,〇二五	二,四八五	二,九七九	四,六七	二,九〇	三,五一一	一,〇八二	七,七八	一,四〇五	八,七五	二,〇〇八	三,九七	四,六一	四,四〇	二,四〇	二,四〇	二,四〇	二,四〇	二,四〇
三,五三三	一,六五	一,六五	一,六五	一,六五	一,六五	一,六五	一,六五	一,六五	一,六五	一,六五	一,六五	一,六五	一,六五	一,六五	一,六五	一,六五	一,六五	一,六五	一,六五
七,〇〇三	二,〇二五	二,四八五	二,九七九	四,六七	二,九〇	三,五一一	一,〇八二	七,七八	一,四〇五	八,七五	二,〇〇八	三,九七	四,六一	四,四〇	二,四〇	二,四〇	二,四〇	二,四〇	二,四〇
二,〇〇七	一,四七九	五,七四一	二,四〇	一,一〇	一,一〇	一,一〇	一,一〇	一,一〇	一,一〇	一,一〇	一,一〇	一,一〇	一,一〇	一,一〇	一,一〇	一,一〇	一,一〇	一,一〇	一,一〇
一,八,九八〇	五,三三三	五,三三三	五,三三三	五,三三三	五,三三三	五,三三三	五,三三三	五,三三三	五,三三三	五,三三三	五,三三三	五,三三三	五,三三三	五,三三三	五,三三三	五,三三三	五,三三三	五,三三三	五,三三三
三,九〇二	一,〇,九五	一,〇,九五	一,〇,九五	一,〇,九五	一,〇,九五	一,〇,九五	一,〇,九五	一,〇,九五	一,〇,九五	一,〇,九五	一,〇,九五	一,〇,九五	一,〇,九五	一,〇,九五	一,〇,九五	一,〇,九五	一,〇,九五	一,〇,九五	一,〇,九五
八,七五	三,三八	四,二〇	四,二〇	四,二〇	四,二〇	四,二〇	四,二〇	四,二〇	四,二〇	四,二〇	四,二〇	四,二〇	四,二〇	四,二〇	四,二〇	四,二〇	四,二〇	四,二〇	四,二〇
八,七五	三,三八	四,二〇	四,二〇	四,二〇	四,二〇	四,二〇	四,二〇	四,二〇	四,二〇	四,二〇	四,二〇	四,二〇	四,二〇	四,二〇	四,二〇	四,二〇	四,二〇	四,二〇	四,二〇
四,〇七五	一,一六六	一,一六六	一,一六六	一,一六六	一,一六六	一,一六六	一,一六六	一,一六六	一,一六六	一,一六六	一,一六六	一,一六六	一,一六六	一,一六六	一,一六六	一,一六六	一,一六六	一,一六六	一,一六六

農業 農業者

島	列	湖	澎	西	澎	合	島													
							東													
							東	臺	廣	南	南									
林	南	鼎	東	水	網	吉	鎮	赤	瓦	通	西	火	紅	蓮	新	泰	廣	南		
計	投	察	灣	裡	西	按	按	貝	海	坎	砲	梁	嶼	計	燒	頭	鄉	鄉	鄉	
湧	湧	湧	湧	湧	湧	湧	湧	湧	湧	湧	湧	島	嶼	鄉	鄉	鄉	鄉	鄉	鄉	
四、一三〇	六〇〇	二二五	五五九	三七一	五九三	五六	七六	五七	二五六	一五三	五五七	九七	五四〇	三九八五二	九七五八	一四〇	一、九九二	一、七〇九	一、四六一	四、一四一
三、四八九	九八	三三一	一三三	五九七	二六七	四四三	九四七	一八〇	五六	二〇	七	八四	二五〇	七、〇〇五	一、四七〇	四九	五二〇	六二〇	二、三三	七八
七、六一九	六九八	五五六	六九四	九六八	八六〇	四九九	一、〇三三	二二七	三三二	一七三	六二八	一八一	七九〇	三七五、五二八	一、二二八	二、〇四一	八二五	二、三一九	一、六八四	四、三二九
九、四八二	一、六六〇	二六五	八三〇	六八一	一、六八五	一六〇	一、四二二	一八七	四九二	四九七	一、四五四	二八八	九八一	八七五、〇〇五	二、四一三	四、五六〇	八二八	四、七二六	三、九〇〇	九、七七七
一〇、四七三	一、五三三	七二五	七三七	五〇九	一、五三〇	一四二	一、四七三	二〇八	四九五	四九五	一、六九〇	一、四五四	一、四九三	七、五八八、五〇〇	三、五八五	四、五〇四	八五〇	四、六九二	三、八六〇	九、三三七
一、九九五	三、一九三	九九〇	一、五六七	一、一九〇	三、一一五	三〇五	四五六	三、九三三	一、四七三	九五二	三、一四四	六〇一	二、四七四	二、六三三、八五五	四、七七二	九〇六	一、六七八	九、四〇八	七、七六〇	一、九一四
八、一六〇	二二三	六六四	一、六七	六四三	七、九三三	一、一八八	二、七九六	四三二	二、七九六	二、二〇〇	一、九〇	二、六四	六四三	二、四一、七三八	三、六三三	八八	一、三三五	一、七二七	四七〇	二、三三
七、八四〇	二二三	七八〇	四〇一	四〇一	七、二五	一、一八〇	二、六三〇	四四〇	一、二一〇	一、三五	六三	一、八〇	八一六	一、九四、四一四	三、一一〇	八三	一、三三三	一、五九八	四四九	一、五二
一、六〇〇	四四六	一、四四四	一、〇四四	一、〇四四	五、四一六	五、四一六	五、四一六	八七二	二、三〇八	二、三〇八	一、五一八	一、四三三	一、四三三	四、三六、一五二、〇〇七	六、八四三	一、七二	二、二六七	三、九四五	九、一五	三、七五
三、五九五	三、六三九	二、四三三	一、七八七	二、二三四	四、七三三	二、六二二	五、八七二	一、七二八	二、二六二	一、〇七三	一、〇七三	一、〇七三	三、九三三	五、四、五、六、七	七〇〇	九、二三五	三、九四五	八、六七五	一、九、四八九	

五九七

小	區										本			地方					
	春					恒					南	阿	里名						
	嘉	善	興	仁	永	咸	泰	治	長	安	至	德			宜	琉	港	新	港
計	禾	餘	文	壽	靖	昌	慶	平	樂	定	厚	化	化	計	球	東	東	東	中
里	里	里	里	里	里	里	里	里	里	里	里	里	里	嶼	里	里	里	里	里
一、三六、六一	一、四六六	四八	一、二〇	一、三〇	四	二六	一四	二〇	六	六五	四四	一、二七	一、六八	二、八五八	一、八六	二、三三	三、三三	三、八九一	三、八九一
二、五、二六三	六〇七	七八	一、五	二、五七	三	二	四二	四	四	四	七	一、四	二、六	二、六〇五	一、四〇	一、七一	三、八六	一、二二	二、五九
一、五、四三三	二、〇七三	一、二六	一、三三	三、八七	四	三、八	五、六	二、四	六	六、九	一、四一	一、四一	一、九四	二、四、四、六、三	三、二六	一、三九三	三、七四八	一、〇一三	四、一五〇
三、五、一、三三二	五、四〇一	一、一四	三、三〇	四〇一	一、九二	八、二	三、五	五、五	二、五	二、四	一、四一	三、四八	六、四八	六、一、九、四、七	三、〇一	二、五二八	八、四六一	三、〇二二	一、三、九、八
三、五、八、三三	四、九八七	一、一一	三、三〇	四〇八	七、二	七、二	三、〇	四、一	二、三	一、九七	一、三六	二、六六	五、七五	五、七、〇、四	二、八一	二、二〇九	七、八五〇	三、三六一	二、二、一、三〇
六、六、七、一、五三	一、〇、三、八、八	二、三三	六、六〇	八〇九	三、七六	一、五、二、四	六、五	九、六	四、八	四、一	二、七七	六、一四	一、三三三	二、九、六、五、一	五、八二	四、七、三、七	一、六、三、一一	六、七、七、三	二、三、五、一、八
六、九、五、一三	一、八、三、四	一、八五	四〇	八二〇	二、九	八	二、七	一、三	三、三	三、三	五、四	四、二〇	一、一三	四、六、四、三	三、二八	三、五、五	五、四、四	八、七	三、三三
五、六、六、七、五	一、六、六、二	一、四八	三、三	八、四、四	二、五	一、〇	二、二	一、〇	三、三	三、三	三、三	二、八五	二、一三	一、九、七、五	七、五	一、四一	二、六	三、五	一、八、七
一、二、六、一、八八	三、四、九、六	三、三三	七、五	一、六、五、四	五、四	一、八	六、八	七〇、五	七〇、五	六、八	八、九	七〇、五	二、二六	六、六、一、八	四〇、一	四、九、六	七、〇、七	一、三、七	五、〇〇
七、九、三、三、四一	一、三、八、八、四	五、六、八	七、三三	二、四、六、三	四、三〇	二、四、六、三	二、四、六、三	一、九	四、一	四、一	七、〇、三	四、七、五、五	一、四、四、九	二、六、二、六、九	九、八、三	五、二、三、三	一、七、〇、七	六、四、九、五	二、四、〇、三、八

五九六



總計	地方 堡里名		專業兼業合計		人口	
	男	女	男	女	男	女
	計	計	計	計	計	計
明治三十五年	三〇、六四三	八〇、四九四	三八三、一三七	八八四、四八七	七六九、三三三	六五五、八一〇
明治三十四年	二八、四八九	八〇、八四三	三八五、七四三	七九二、二二二	六七三、〇九五	四八二、二二六
明治三十三年	二六、八〇九	九三、七二〇	三六一、八一四	七二七、七九九	五八六、〇五三	三〇三、八三三
明治三十二年	二八、〇〇〇	一〇四、二一九	三八六、一三〇	七二四、一七一	五九六、四三〇	三三〇、六〇一
明治三十一年	二八、〇二九	一〇〇、三二四	三八〇、六〇八	七二四、七三三	五五六、九六八	三七一、七〇〇
同	二九、六二二	六八、八二八	三八八、四二九	七四六、〇七六	五五六、五五六	三三〇、三三三

臺東廳ノ内火燒島、紅頭嶼ハ各年ノ調査ヲ闕ク
 明治三十二年ハ琉球嶼ノ調査ヲ闕ク

第一七七 稻作付及收穫

明治三十六年

地方 堡里名	作付 (甲)			收穫 (石)		
	水	陸	合	水	陸	合
大加納堡	三、五四八〇五	二、四七五〇〇	五、〇二三〇五	七、四六〇〇四	三、一八八	一〇、六四八〇八
芝蘭一堡	三、九〇七七六	二、四七五〇〇	六、三八二七六	六、三九七	三、一八八	九、五八五
芝蘭二堡	二、〇八二〇〇	二、四七五〇〇	四、五五七〇〇	三、一八八	三、一八八	六、三七六
擺接堡	二、〇九一七〇	二、四七五〇〇	四、五六六七〇	二、四九七	四、〇〇一	六、四九八
北	二、〇九一七〇	二、四七五〇〇	四、五六六七〇	二、四九七	四、〇〇一	六、四九八
本	二、〇九一七〇	二、四七五〇〇	四、五六六七〇	二、四九七	四、〇〇一	六、四九八

島 區	作付 (甲)			收穫 (石)		
	水	陸	合	水	陸	合
興直堡	一、六三八二二	四、五五〇	六、一八三〇二	三、二六六	一、二二八	四、四九四
芝蘭三堡	一、四九三九九	四、五五〇	六、〇四四九九	三、二六六	一、二二八	四、四九四
八里盆堡	二、九〇二一九	二、四七五〇〇	五、三七八一九	三、一八八	三、一八八	六、三七六
北	二、九〇二一九	二、四七五〇〇	五、三七八一九	三、一八八	三、一八八	六、三七六
基隆堡	三、九〇二一九	二、四七五〇〇	六、三七八一九	三、一八八	三、一八八	六、三七六
金包里堡	二、〇九一七〇	二、四七五〇〇	四、五六六七〇	二、四九七	四、〇〇一	六、四九八
三貂堡	一、七九〇〇〇	二、四七五〇〇	四、二六五〇〇	二、四九七	四、〇〇一	六、四九八
石碇堡	一、七九〇〇〇	二、四七五〇〇	四、二六五〇〇	二、四九七	四、〇〇一	六、四九八
文山堡ノ内	一、七九〇〇〇	二、四七五〇〇	四、二六五〇〇	二、四九七	四、〇〇一	六、四九八
隆	一、七九〇〇〇	二、四七五〇〇	四、二六五〇〇	二、四九七	四、〇〇一	六、四九八
計	六、三三八四〇〇	二、四七五〇〇	八、八五九四〇〇	二、四九七	四、〇〇一	六、四九八
宜	一、四八〇〇〇	二、四七五〇〇	三、九五五〇〇	二、四九七	四、〇〇一	六、四九八
本城堡	一、四八〇〇〇	二、四七五〇〇	三、九五五〇〇	二、四九七	四、〇〇一	六、四九八
員山堡	一、四八〇〇〇	二、四七五〇〇	三、九五五〇〇	二、四九七	四、〇〇一	六、四九八
民壯園堡	一、四八〇〇〇	二、四七五〇〇	三、九五五〇〇	二、四九七	四、〇〇一	六、四九八
浮洲堡	一、四八〇〇〇	二、四七五〇〇	三、九五五〇〇	二、四九七	四、〇〇一	六、四九八
蘭	一、四八〇〇〇	二、四七五〇〇	三、九五五〇〇	二、四九七	四、〇〇一	六、四九八
島	一、四八〇〇〇	二、四七五〇〇	三、九五五〇〇	二、四九七	四、〇〇一	六、四九八

農 業 稻作付及收穫

五九九

地方 堡里名	水 稻 陸 稻		水 稻 陸 稻	水 稻 陸 稻	水 稻 陸 稻	水 稻 陸 稻	水 稻 陸 稻	水 稻 陸 稻	水 稻 陸 稻	水 稻 陸 稻	水 稻 陸 稻
	作	作									
棟東下堡	二期作	七,四八〇	七,四八〇	七,四八〇	七,四八〇	七,四八〇	七,四八〇	七,四八〇	七,四八〇	七,四八〇	七,四八〇
大肚上堡	二期作	六,四〇〇	六,四〇〇	六,四〇〇	六,四〇〇	六,四〇〇	六,四〇〇	六,四〇〇	六,四〇〇	六,四〇〇	六,四〇〇
大肚中堡	二期作	五,〇〇〇	五,〇〇〇	五,〇〇〇	五,〇〇〇	五,〇〇〇	五,〇〇〇	五,〇〇〇	五,〇〇〇	五,〇〇〇	五,〇〇〇
大肚下堡	二期作	四,〇〇〇	四,〇〇〇	四,〇〇〇	四,〇〇〇	四,〇〇〇	四,〇〇〇	四,〇〇〇	四,〇〇〇	四,〇〇〇	四,〇〇〇
計	二期作	二二,八七五	二二,八七五	二二,八七五	二二,八七五	二二,八七五	二二,八七五	二二,八七五	二二,八七五	二二,八七五	二二,八七五
線東堡	二期作	三,七〇〇	三,七〇〇	三,七〇〇	三,七〇〇	三,七〇〇	三,七〇〇	三,七〇〇	三,七〇〇	三,七〇〇	三,七〇〇
線西堡	二期作	二,八〇〇	二,八〇〇	二,八〇〇	二,八〇〇	二,八〇〇	二,八〇〇	二,八〇〇	二,八〇〇	二,八〇〇	二,八〇〇
貓羅堡ノ内	二期作	二,七〇〇	二,七〇〇	二,七〇〇	二,七〇〇	二,七〇〇	二,七〇〇	二,七〇〇	二,七〇〇	二,七〇〇	二,七〇〇
馬芝堡	二期作	二,七〇〇	二,七〇〇	二,七〇〇	二,七〇〇	二,七〇〇	二,七〇〇	二,七〇〇	二,七〇〇	二,七〇〇	二,七〇〇
二林上堡	二期作	四,六〇〇	四,六〇〇	四,六〇〇	四,六〇〇	四,六〇〇	四,六〇〇	四,六〇〇	四,六〇〇	四,六〇〇	四,六〇〇
燕霧上堡	二期作	一,六〇〇	一,六〇〇	一,六〇〇	一,六〇〇	一,六〇〇	一,六〇〇	一,六〇〇	一,六〇〇	一,六〇〇	一,六〇〇
燕霧下堡	二期作	二,三〇〇	二,三〇〇	二,三〇〇	二,三〇〇	二,三〇〇	二,三〇〇	二,三〇〇	二,三〇〇	二,三〇〇	二,三〇〇
武東堡ノ内	二期作	二,七〇〇	二,七〇〇	二,七〇〇	二,七〇〇	二,七〇〇	二,七〇〇	二,七〇〇	二,七〇〇	二,七〇〇	二,七〇〇

島 南	水 稻 陸 稻		水 稻 陸 稻	水 稻 陸 稻	水 稻 陸 稻	水 稻 陸 稻	水 稻 陸 稻	水 稻 陸 稻	水 稻 陸 稻	水 稻 陸 稻	水 稻 陸 稻
	作	作									
武西堡	二期作	一,五〇〇	一,五〇〇	一,五〇〇	一,五〇〇	一,五〇〇	一,五〇〇	一,五〇〇	一,五〇〇	一,五〇〇	一,五〇〇
東螺東堡	二期作	二,七〇〇	二,七〇〇	二,七〇〇	二,七〇〇	二,七〇〇	二,七〇〇	二,七〇〇	二,七〇〇	二,七〇〇	二,七〇〇
東螺西堡	二期作	七〇〇	七〇〇	七〇〇	七〇〇	七〇〇	七〇〇	七〇〇	七〇〇	七〇〇	七〇〇
深耕堡	二期作	七〇〇	七〇〇	七〇〇	七〇〇	七〇〇	七〇〇	七〇〇	七〇〇	七〇〇	七〇〇
二林下堡	二期作	三,六〇〇	三,六〇〇	三,六〇〇	三,六〇〇	三,六〇〇	三,六〇〇	三,六〇〇	三,六〇〇	三,六〇〇	三,六〇〇
西螺堡ノ内	二期作	一,六〇〇	一,六〇〇	一,六〇〇	一,六〇〇	一,六〇〇	一,六〇〇	一,六〇〇	一,六〇〇	一,六〇〇	一,六〇〇
計	二期作	二〇,五〇〇	二〇,五〇〇	二〇,五〇〇	二〇,五〇〇	二〇,五〇〇	二〇,五〇〇	二〇,五〇〇	二〇,五〇〇	二〇,五〇〇	二〇,五〇〇
南投堡	二期作	一,五〇〇	一,五〇〇	一,五〇〇	一,五〇〇	一,五〇〇	一,五〇〇	一,五〇〇	一,五〇〇	一,五〇〇	一,五〇〇
北投堡	二期作	一,五〇〇	一,五〇〇	一,五〇〇	一,五〇〇	一,五〇〇	一,五〇〇	一,五〇〇	一,五〇〇	一,五〇〇	一,五〇〇
集集堡	二期作	三,三〇〇	三,三〇〇	三,三〇〇	三,三〇〇	三,三〇〇	三,三〇〇	三,三〇〇	三,三〇〇	三,三〇〇	三,三〇〇
沙連下堡	二期作	八〇〇	八〇〇	八〇〇	八〇〇	八〇〇	八〇〇	八〇〇	八〇〇	八〇〇	八〇〇
武東堡ノ内	二期作	五〇〇	五〇〇	五〇〇	五〇〇	五〇〇	五〇〇	五〇〇	五〇〇	五〇〇	五〇〇
埔里社堡	二期作	四〇〇	四〇〇	四〇〇	四〇〇	四〇〇	四〇〇	四〇〇	四〇〇	四〇〇	四〇〇
北港溪堡	二期作	四〇〇	四〇〇	四〇〇	四〇〇	四〇〇	四〇〇	四〇〇	四〇〇	四〇〇	四〇〇
五城堡	二期作	七〇〇	七〇〇	七〇〇	七〇〇	七〇〇	七〇〇	七〇〇	七〇〇	七〇〇	七〇〇



農業 稻作付及收穫

島	港		水		下茄麥南堡	下茄麥北堡	白鬚公澤堡	龍公澤堡	學甲堡	蘇荳堡	善化里東堡	善化里西堡	赤山堡	茅港尾東堡	茅港尾西堡	佳里興堡	瀨江堡	蕭龍堡	西港仔堡	
	一期作	二期作	一期作	二期作																
水	78,200	71,920	18,000	71,920	78,200	71,920	18,000	71,920	78,200	71,920	18,000	71,920	78,200	71,920	18,000	71,920	78,200	71,920	18,000	71,920
陸	49,700	44,000	11,000	44,000	49,700	44,000	11,000	44,000	49,700	44,000	11,000	44,000	49,700	44,000	11,000	44,000	49,700	44,000	11,000	44,000
水	19,500	19,500	7,000	19,500	19,500	19,500	7,000	19,500	19,500	19,500	7,000	19,500	19,500	19,500	7,000	19,500	19,500	19,500	7,000	19,500
陸	4,000	4,000	1,000	4,000	4,000	4,000	1,000	4,000	4,000	4,000	1,000	4,000	4,000	4,000	1,000	4,000	4,000	4,000	1,000	4,000
合	23,500	23,500	8,000	23,500	23,500	23,500	8,000	23,500	23,500	23,500	8,000	23,500	23,500	23,500	8,000	23,500	23,500	23,500	8,000	23,500
計	112,400	112,400	43,000	112,400	112,400	112,400	43,000	112,400	112,400	112,400	43,000	112,400	112,400	112,400	43,000	112,400	112,400	112,400	43,000	112,400

六〇七

地方堡里名	南		北		計	水	陸	水	陸	水	陸	水	陸	水	陸	水	陸	水	陸	水	陸	
	一期作	二期作	一期作	二期作																		
鴨囉囉西堡	7,090	2,000	7,090	2,000	9,090	7,090	2,000	7,090	2,000	9,090	7,090	2,000	7,090	2,000	9,090	7,090	2,000	7,090	2,000	9,090	7,090	2,000
修哩剛東下堡	2,950	1,000	2,950	1,000	3,950	2,950	1,000	2,950	1,000	3,950	2,950	1,000	2,950	1,000	3,950	2,950	1,000	2,950	1,000	3,950	2,950	1,000
修哩剛東頂堡	1,060	500	1,060	500	1,560	1,060	500	1,060	500	1,560	1,060	500	1,060	500	1,560	1,060	500	1,060	500	1,560	1,060	500
果毅後堡	3,000	1,000	3,000	1,000	4,000	3,000	1,000	3,000	1,000	4,000	3,000	1,000	3,000	1,000	4,000	3,000	1,000	3,000	1,000	4,000	3,000	1,000
鐵線橋堡	4,900	1,000	4,900	1,000	5,900	4,900	1,000	4,900	1,000	5,900	4,900	1,000	4,900	1,000	5,900	4,900	1,000	4,900	1,000	5,900	4,900	1,000
太子宮堡	2,200	1,000	2,200	1,000	3,200	2,200	1,000	2,200	1,000	3,200	2,200	1,000	2,200	1,000	3,200	2,200	1,000	2,200	1,000	3,200	2,200	1,000
鹽水港堡	9,400	1,000	9,400	1,000	10,400	9,400	1,000	9,400	1,000	10,400	9,400	1,000	9,400	1,000	10,400	9,400	1,000	9,400	1,000	10,400	9,400	1,000
計	28,550	7,000	28,550	7,000	35,550	28,550	7,000	28,550	7,000	35,550	28,550	7,000	28,550	7,000	35,550	28,550	7,000	28,550	7,000	35,550	28,550	7,000
柴頭港堡	4,400	1,000	4,400	1,000	5,400	4,400	1,000	4,400	1,000	5,400	4,400	1,000	4,400	1,000	5,400	4,400	1,000	4,400	1,000	5,400	4,400	1,000
鹿仔草堡	18,600	1,000	18,600	1,000	19,600	18,600	1,000	18,600	1,000	19,600	18,600	1,000	18,600	1,000	19,600	18,600	1,000	18,600	1,000	19,600	18,600	1,000
大坵田西堡	3,000	1,000	3,000	1,000	4,000	3,000	1,000	3,000	1,000	4,000	3,000	1,000	3,000	1,000	4,000	3,000	1,000	3,000	1,000	4,000	3,000	1,000
大坵田東下堡	15,750	1,000	15,750	1,000	16,750	15,750	1,000	15,750	1,000	16,750	15,750	1,000	15,750	1,000	16,750	15,750	1,000	15,750	1,000	16,750	15,750	1,000
計	59,350	5,000	59,350	5,000	64,350	59,350	5,000	59,350	5,000	64,350	59,350	5,000	59,350	5,000	64,350	59,350	5,000	59,350	5,000	64,350	59,350	5,000
萬松堡ノ内	3,000	1,000	3,000	1,000	4,000	3,000	1,000	3,000	1,000	4,000	3,000	1,000	3,000	1,000	4,000	3,000	1,000	3,000	1,000	4,000	3,000	1,000
水	112,400	112,400	112,400	112,400	112,400	112,400	112,400	112,400	112,400	112,400	112,400	112,400	112,400	112,400	112,400	112,400	112,400	112,400	112,400	112,400	112,400	112,400
陸	49,700	49,700	49,700	49,700	49,700	49,700	49,700	49,700	49,700	49,700	49,700	49,700	49,700	49,700	49,700	49,700	49,700	49,700	49,700	49,700	49,700	49,700
水	19,500	19,500	19,500	19,500	19,500	19,500	19,500	19,500	19,500	19,500	19,500	19,500	19,500	19,500	19,500	19,500	19,500	19,500	19,500	19,500	19,500	19,500
陸	4,000	4,000	4,000	4,000	4,000	4,000	4,000	4,000	4,000	4,000	4,000	4,000	4,000	4,000	4,000	4,000	4,000	4,000	4,000	4,000	4,000	4,000
合	23,500	23,500	23,500	23,500	23,500	23,500	23,500	23,500	23,500	23,500	23,500	23,500	23,500	23,500	23,500	23,500	23,500	23,500	23,500	23,500	23,500	23,500
計	112,400	112,400	112,400	112,400	112,400	112,400	112,400	112,400	112,400	112,400	112,400	112,400	112,400	112,400	112,400	112,400	112,400	112,400	112,400	112,400	112,400	112,400

六〇六

收穫

農業 稻作付及收穫

地方	保里名	水稲		水稲		水稲		水稲		合計	
		梗	糯	梗	糯	梗	糯	梗	糯	合計	合計
島山	觀音下里	78000	22000	8000	2000	86000	24000	110000	26000	136000	136000
	觀音中里	42600	12000	6700	1700	49300	18700	68000	20400	88400	88400
	觀音上里	53395	18800	1800	4500	55195	22300	77495	26800	104295	104295
	嘉祥外里	139500	174000	0	0	313500	0	313500	0	313500	313500
	長治一圖里	5500	28295	0	0	33800	0	33800	0	33800	33800
	長治二圖里	3000	28070	0	0	31070	0	31070	0	31070	31070
	文賢里ノ内	185000	279000	0	0	464000	0	464000	0	464000	464000
	維新里	37600	107000	0	0	144600	0	144600	0	144600	144600
	仁壽上里	62000	33370	0	0	95370	0	95370	0	95370	95370
	仁壽下里	72500	18800	0	0	91300	0	91300	0	91300	91300
	半屏里	225000	17000	0	0	242000	0	242000	0	242000	242000
	興隆外里	295000	17000	0	0	312000	0	312000	0	312000	312000
	興隆内里	333800	4000	0	0	337800	0	337800	0	337800	337800
	赤山里	360000	1000	0	0	361000	0	361000	0	361000	361000
	計	692179	700000	84815	20000	1510394	20000	1530394	20000	1550394	1550394

六一一

地方	保里名	水稲		水稲		水稲		水稲		合計	
		梗	糯	梗	糯	梗	糯	梗	糯	合計	合計
本南	觀音内里	187000	20000	19000	5000	206000	55000	261000	60000	321000	321000
	小竹上里	156000	20000	5000	1000	161000	11000	172000	11000	183000	183000
	小竹下里	175000	36600	18900	9000	193900	27900	221800	35900	257700	257700
	鳳山上里	110000	18000	9000	2000	119000	22000	141000	24000	165000	165000
	鳳山下里	90000	15000	8000	1000	98000	16000	114000	17000	131000	131000
	大竹里	86000	22000	6000	1000	92000	23000	115000	24000	139000	139000
	計	328000	36000	60000	19000	393000	74000	467000	100000	567000	567000
	港西上里ノ内	58000	7000	6000	1000	64000	8000	72000	10000	82000	82000
	楠梓仙溪東里	70000	3000	7000	1000	77000	4000	81000	10000	91000	91000
	羅漢内門里	65000	38000	19000	2000	84000	40000	124000	42000	166000	166000
	崇德東里	70000	16000	3000	1000	73000	17000	90000	20000	110000	110000
	嘉祥内里	39000	18000	3000	1000	42000	19000	61000	20000	81000	81000
	羅漢外門里	55000	29000	18000	2000	74000	31000	105000	33000	138000	138000
	計	620000	120000	100000	10000	750000	150000	900000	200000	1100000	1100000

六一〇

糶(右)

農業 稻作付及收穫

Table with columns for regions (東奉, 廣, 南, 合, 春, 嘉, 善, 興, 仁, 永, 成, 泰, 治, 長) and rows for rice cultivation stages (一期作, 二期作) and harvest metrics (水, 陸, 水, 陸, 合, 水, 陸, 水, 陸, 合).

六一三

Table with columns for regions (安, 至, 德, 宣, 恒, 巽, 港, 新, 港, 港, 港) and rows for rice cultivation stages (一期作, 二期作) and harvest metrics (水, 陸, 水, 陸, 合, 水, 陸, 水, 陸, 合).

六一二

地方	保里名	甘		落花生		豆		類		胡		麻		大		小	
		作付甲數	收穫高	作付甲數	收穫高	作付甲數	收穫高	作付甲數	收穫高	作付甲數	收穫高	作付甲數	收穫高	作付甲數	收穫高	作付甲數	收穫高
清水溝	保	一四六〇〇	一、六八〇〇〇	四三〇〇	二四九四	三三三〇	二七八	一六〇	八								
紅水溝	保	八五三〇	六八二四〇〇	二五三〇	一、六九九	一三〇四〇	一、一四〇	四〇〇	二〇								
關利澤	保	一三五〇〇	一〇八〇〇〇	三三〇〇	一、八五六	一五二四〇	一、三三八	三五〇	一七								
茅仔寮	保	七九六〇	六三六八〇〇	六九八〇	四、〇四八	一八五〇	一、八五〇	一六〇	三								
計		一〇〇二八〇	八〇二二八八〇	四二〇七六	二四四〇二	八五四〇八	七、五七二	三〇一〇	一四九								
深水山	保	三三三〇〇	二、九四八〇〇	九七三三	二、四二五	八一三〇	七三二										
坑文	保	三三三〇〇	二、九四八〇〇	九七三三	二、四二五	八一三〇	七三二										
桃海	保	三三三〇〇	二、九四八〇〇	九七三三	二、四二五	八一三〇	七三二										
仔山	保	三三三〇〇	二、九四八〇〇	九七三三	二、四二五	八一三〇	七三二										
計		八四八〇二五	六、一七二、七、七六	三、四二、三、九	七、五八〇	二、三、三、九	二、三、三、九										
新南	保	三三三〇〇	二、九四八〇〇	九七三三	二、四二五	八一三〇	七三二										
竹北	保	三三三〇〇	二、九四八〇〇	九七三三	二、四二五	八一三〇	七三二										
計		三三三〇〇	二、九四八〇〇	九七三三	二、四二五	八一三〇	七三二										
小	保	一、九七、四、八、三、一、三、八、〇、四	二、三、七、五、九、三、三	五、二、三、三、一	一、七、八、九、九、七	一、四、四、三、四	一、〇、二、二、七	四、二、七									
苗粟一	保	一、四、三、五、六、六	一、四、三、五、〇、一、五	六、三、三、〇、一	四、六、九、七	四、七、三、八	三、三、三	七、四、二、五	五、六、三								
苗粟二	保	六、六、六、八、七	六、〇、三、二、七、五	一、二、一、一、七	一、四、六、〇	五、二、九、一	五、六、七	五、五、九、九	二、三、一								
苗粟三	保	三、八、四、三、〇	三、一、四、四、〇、〇、〇	一、九、七、〇、〇	三、三、三、一	二、四、五、〇	一、三、九	一、三、三、〇	四、三								
棟東上	保	四、九、一、〇、〇	七、八、〇、八、〇、〇、〇	八、六、〇、〇	三、三、六												
計		三、九、六、七、八、三	三、三、七、四、八、三、三	一、〇、三、六、一、八	九、六、〇、四	一、二、四、六、九	一、〇、二、九	一、四、三、五、四	八、三、六								
苗粟	保	一、四、三、五、六、六	一、四、三、五、〇、一、五	六、三、三、〇、一	四、六、九、七	四、七、三、八	三、三、三	七、四、二、五	五、六、三								
中貓	保	四、七、一、九、九	三、三、〇、〇、〇、〇、〇	二、二、八、五、九	三、三、三、三	一、五、八、一、四	八、四、〇	九、〇、七、〇	三、三、一								
臺藍	保	五、七、二、二	九、一、八、八、一、六、〇、〇	八、二、九、〇	六、七、九	三、一、四、三、〇	一、四、三、三	一、二、一、八、〇	二、四、六								
計		四、七、一、九、九	三、三、〇、〇、〇、〇、〇	二、二、八、五、九	三、三、三、三	一、五、八、一、四	八、四、〇	九、〇、七、〇	三、三、一								

農業 普通農產物作付及收穫

六一七

地方	保里名	甘		落花生		豆		類		胡		麻		大		小	
		作付甲數	收穫高	作付甲數	收穫高	作付甲數	收穫高	作付甲數	收穫高	作付甲數	收穫高	作付甲數	收穫高	作付甲數	收穫高	作付甲數	收穫高
本城	保	三三〇	二、四、八、〇〇	四、七、六、六	二、七、六、四	〇、一、〇	一、一、六、七	四、〇〇	二、〇								
宜山	保	一、六、七、六	九、三、四、〇、八〇	二、五、六、〇	一、四、八、五	一、三、四、〇	一、一、二、〇	八、五、〇	四、二								
民壯	保	三、八、八、〇	三、二、〇、四、〇〇	二、五、六、〇	一、四、八、五	一、三、四、〇	一、一、二、〇	八、五、〇	四、二								
浮洲	保	六、二、五、〇	五、〇〇、〇〇〇	六、〇、五、〇	三、五、〇、九	六、三、二、〇	五、四、二	八、九、四	四、二								
四圍	保	九、一、五、〇	七、三、三、〇〇〇	四、五、九、〇	二、六、六、一	一、〇〇〇、〇	八、九、四	三、六、〇	一、八								
頭圍	保	一、九、九、八、〇	一、五、九、八、四、〇〇	二、五、〇、〇	一、四、五、〇	一、七、〇、〇	一、五、〇、一	三、六、〇	一、八								
羅東	保	二、五、〇	二、〇〇、〇〇〇	二、五、〇、〇	一、四、五、〇	一、七、〇、〇	一、五、〇、一	三、六、〇	一、八								
二結	保	四、二、〇〇	三、三、六、〇〇、〇	四、二、〇〇	二、四、三、六	四、六、〇、〇	三、九、八	三、〇〇、〇	一、五								
隆	保	二、九、五、二、八、五	九、〇、五、九、四、四、三	二、七、三、四	一、二、九												
文山	保	二、七、〇〇〇	五、三、五、〇〇〇														
石碇	保	八、七、六、七、七	二、六、九、〇、六、七、五	九、六、九	七、七												
三貂	保	五、〇、六、八、〇	一、五、五、九、四、〇〇〇	七、六、五	五、二												
金包	保	一、〇〇、二、八	三、九、五、一、六、八														
基隆	保	一、一、九、九、二、〇	三、八、七、九、一、〇〇														
北	保	三、〇、四、三、三	六、七、六、一、二、五、五、〇	六、四、八、一、七	八、四、二、八	五、六、八、五、四	四、四、七、七	一、九、三、〇	七、八								
八里	保	五、六、二、三、一	一、一、二、四、六、三、〇〇	八、四、四	一、一〇	四、二、八	三、四	二、〇〇	八								
芝蘭	保	一、〇、三、一、二、八	二、〇、六、二、五、六、〇〇	六、六、八、一	二、〇、六、七	一、八、三、七、六	一、三、九、九	〇、〇、五	一								
與直	保	二、三、三、五、九	三、三、三、九、七、五、〇	一、五、八、九、九	二、〇、六、七	一、八、三、七、六	一、三、九、九	〇、〇、五	一								
芝蘭	保	二、七、七、五	二、九、四、三、七、五、〇	一、七、五、八、七	二、二、八、六	一、三、三、四、四	一、〇、六、〇	三、三、三	一、三								
芝蘭	保	五、七、一、三、一	一、三、七、八、二、七、五、〇	一、〇〇、九、〇	一、三、一、一	一、九、五、三、七	一、五、六、三	一、一、五、〇	四、六								
計		三、〇、四、三、三	六、七、六、一、二、五、五、〇	六、四、八、一、七	八、四、二、八	五、六、八、五、四	四、四、七、七	一、九、三、〇	七、八								
北	保	三、〇、四、三、三	六、七、六、一、二、五、五、〇	六、四、八、一、七	八、四、二、八	五、六、八、五、四	四、四、七、七	一、九、三、〇	七、八								
小	保	三、五、〇、〇	三、七、八、二、七、五、〇	三、五、〇、〇	三、三、三	三、五、〇、〇	三、三、三	三、五、〇、〇	三、三、三								
計		三、五、〇、〇	三、七、八、二、七、五、〇	三、五、〇、〇	三、三、三	三、五、〇、〇	三、三、三	三、五、〇、〇	三、三、三								

六一六

地方保里名

地方保里名	甘藷		花生		豆		類胡		麻		大麥		小麥		粟	
	作付甲數	收穫高	作付甲數	收穫高	作付甲數	收穫高	作付甲數	收穫高	作付甲數	收穫高	作付甲數	收穫高	作付甲數	收穫高	作付甲數	收穫高
棟東上保ノ内	三〇二二六	一、九三三、七二〇	一、六六五	三、三六一	一、六二六	三三	二〇二二	七五								
棟東下保	三三八四九	一、六四六、七五〇	二、九五三	三、三二四	三、六三四	六一一	二、七五									
大肚上保	七四一七	六四三、九九八	二、三三三	三、七九	四〇一	二二										
大肚中保	三九、九〇四	一、四七三、四〇〇	四〇〇	六九												
大肚下保	一〇〇、八四	八、二九四、三八	四四〇	四〇	一、三五〇	八一	一、八五〇	四、五								
計	二、〇三八〇	一、一七〇、九三〇	六、二八五〇	一〇、五七五	五、四二五	三、〇二〇	二、八八二	七、五								
線東保	三、一〇六	五、九二九、七二〇	三、四五四	一、三七八	一、八四一	三三三	八五〇	七二								
線西保	一〇、六四七	二、二五六、四八〇	六、八一	一、一九	五、八五四〇	四、一〇九	二、八八三	一、三五								
彩線保	四九、三三	三、九七、七〇〇														
馬芝保	二、一七〇	二、三三八、七〇	二、六三九	二、二八九	一、二五三	九一九	一、六二〇	四六								
二林上保	二、三九六	五、九九二、〇〇〇	九、九三〇	九、三三	三、三八〇	一、九八	三、〇〇									
燕霧上保	五九、〇〇	一、〇七〇、四〇〇	三、五〇	五三												
燕霧下保	九八、五〇	六、一六、八八〇														
武東保ノ内	一、一六六	三、三三七、九五〇														
武西保	三〇、九四八	六、三三七、六〇〇	四、〇〇		一、二四五	一、五	六、八六〇	七、五								
東螺東保	五、四〇九	八、七九〇、六〇〇	一、五五四〇	六、九一	八、四八〇	三、七	七、五									
東螺西保	六、五三三	六、三四四、四〇〇	一、四九五〇	一、六五〇	二、五四七〇	一、七七四	一、四三六〇	七、五								
深耕保	一、四三〇	七、三六六、九〇〇	一、三三三〇	八、一五六	三、八七三〇	一〇、七七八	八、三五九〇	一、六九八								
二林下保	四七、五五〇	二、九〇〇、五〇〇	一、四二五〇	六、九六	三、三三〇〇	五、八四	二、四〇〇	九〇								
化西螺保ノ内	三、五〇〇	二、三二〇、〇〇	五、三三〇	四	六、〇〇	二、四〇〇	〇、三三〇	二、八九〇								
計	六、九一、九三三	八、三三、六六六	二、一六一、四三	一、七、一八九	二、〇一〇、九三	九、三〇四	一、三三、一四二	二、八九〇								

地方保里名	甘藷		花生		豆		類胡		麻		大麥		小麥		粟	
	作付甲數	收穫高	作付甲數	收穫高	作付甲數	收穫高	作付甲數	收穫高	作付甲數	收穫高	作付甲數	收穫高	作付甲數	收穫高	作付甲數	收穫高
南投保	四、九七三	三、三三七、四〇〇	九、五二〇	一、七二二	八、一一〇	四、一七	一、二八〇	四三								
南北投保	五、九四八	四、一八二、三六〇	三、五五二	四、四二	三、六八八	二、四八	三、九一九	一、三三								
集集保	六、二〇〇	六、八二二、六八二	一、八〇〇	三、七二	二、四〇〇	八	一、八五	三								
沙連下保	三、一六三	一、八九六、〇〇〇	一、八〇〇	三、六〇	一、六〇〇	六、四〇	四〇〇〇	一、二八								
武東保ノ内	八、四二五	三、七二七、五〇〇	三、〇〇	五、七〇	五、七五〇	二、八九	一、五六五	三五								
埔里社保	三、六〇〇	一、二七、五五〇	五、七六七	九、七〇												
北港溪保	一、二〇〇	一、〇〇〇、〇〇〇	〇、四〇〇	一、九三												
投五城保	二、三五一〇	一、四〇九、六九三	二、四七〇、四	四、四〇九	三、三七八八	一、六〇二	一〇、九四九	三、四								
斗六保	三、四〇九	九、〇三三、四〇〇	一、四四九	四、六四	二、三八七五	五、四九一	五、三三〇	三、七								
溪州保	四、六五五	一、二八一、〇〇〇	二、三〇〇	七、三九	二、八五〇〇	六、八四〇	四、六五五	三、九二八								
斗他里霧保	五、一一〇	一、四六四、二〇〇	一、三〇〇	七、〇六	三、九一三〇	九、〇〇〇	一、六五四〇	一、三二〇								
沙連保	一、三二五〇	二、四四九、七〇〇	一、〇四〇	三、三三	二、二二〇	五、八	〇、三三〇	三								
鯉魚東保	三、三二〇	八、七四、五〇〇	四、二〇	一、三三	二、二二〇	五、八	〇、三三〇	三								
西螺保	三、四〇五〇	七、九〇五、〇〇〇	一、七二〇	六、〇三	五、八一〇	一、二八七	二、三三〇	一、六								
打猫東頂保ノ内	一、九三三	五、二四四、〇〇〇			八、〇〇	一、八六	四、〇〇〇	三三								
打猫北保ノ内	三、五〇〇	九、二四、五〇〇			八、四〇	二、九二〇	三、三三〇	二五								
大柳椰東頂保	二、三九九〇	五、五三三、〇〇〇	四、六五〇	一、四四三	一、三三〇〇	二、二二四	一、七九〇〇	一、三五三								
尖山保	六、八七二	一、〇九八、九〇〇	三、八七九九	一、二、三三〇	五、二〇四	一、一四四	五、三三三	三、八三三								
海豐保	五、二八九〇	七、二八六、四〇〇	四、六九九	一、四九二七	一、九七〇	四、九三	三、六四九〇	二、三六六								
布嶼保	七、五三三	二、三三九、四〇〇	二、七三二〇	八、二八八	三、三三七〇	六、八三三	三、三三〇〇	二、七六一								
大坵田東保	四、四三三	九、六六七、四〇〇	一、一五五〇	三、六七五	二、二四二	四、九三三	一、八二七〇	一、四二〇								
白砂墩保	一、二八三	三、八〇一、六〇〇	一、四六〇	四、七〇六	六、三三〇	一、三三七	一、四三三〇	一、〇〇〇								
葛松保ノ内	七、九〇〇	一、四九三、一〇〇	五、九五〇	一、七三六	二、四八〇	四、七	三、三三〇	二、六四								
計	二、三五一〇	一、四〇九、六九三	二、四七〇、四	四、四〇九	三、三七八八	一、六〇二	一〇、九四九	三、四								

農業 普通農產物作付及收穫

地方保里名	甘藷		花生		豆類		胡椒		大麻		小麥		粟	
	作付甲數	收穫高	作付甲數	收穫高	作付甲數	收穫高	作付甲數	收穫高	作付甲數	收穫高	作付甲數	收穫高	作付甲數	收穫高
嘉義西堡	一八五九九	九〇、八六〇	六〇、五九〇	二二九	五二〇五	一〇六	五六八〇	一三六						
嘉義東堡	二八〇九五	一六三、七二〇	三二〇、	一五二	三九九六	二六二	一九三七	一一八						
嘉大日根堡	一八五、四一	六七〇、四八六	三九〇	一九										
打貓東下堡	五〇、四〇〇	四、三三四、〇五〇	四、三三〇	二二八	〇、五〇	三								
打貓東上堡	四〇、六六九	三、三四〇、一〇〇	三、六〇〇	一三三	七、二〇	四六	三、三四五	一〇〇						
打貓南堡	三、四二四	三、五六一、八〇〇	二、一九〇	一四二	二、六二〇	六五一	八、五〇	三〇						
打貓北堡	四、七〇〇	四、三八五、〇〇〇	五、〇〇〇	二〇	一、六〇〇	一四五	二、〇〇〇	一四						
牛稠溪堡	九、二八〇	二、三三〇、〇〇〇	六、三三〇	四四六	五、二八〇	三九四	四、六〇〇	一五九						
大樺榔西堡	六、三七〇九	一、八九〇、〇〇〇	一、一〇〇	六六	六、〇〇〇	三六〇	一、八〇	一八〇						
大樺榔西內	九、三三〇〇	三、七三〇、〇〇〇	五、七〇〇	一四三	三、九〇〇	一〇五	三、九〇〇	一〇五						
大坵田西堡	二、六四九〇	一、〇三〇、八六〇	三、四四七	六二四	二、〇五七	九一六	一、四二、五	五二〇						
大樺榔東下堡	二、〇〇〇	一、四九七、五〇〇	二、三三〇	一四六										
鹿仔草堡	一〇、八四〇	一、八五六、七〇〇	四、六〇〇	二四	五、〇〇〇	一八七	七、〇〇	二六						
柴頭港堡	五、一〇五	三、二七一、〇〇〇												
鹽水港堡	三、四九七〇	一、三五六、六八〇	四、八〇〇	一九三	一〇、九五〇	一、〇〇八	八、〇〇〇	五二〇						
太子宮堡	四、八五〇	八、三四〇〇	九、〇〇	三三	一九六〇	七四	七、六〇	二九						
鐵線橋堡	七、二二〇	一、三三三、七三〇	二、四七〇	一五〇	二〇、九〇	一八三	一、七二〇	一一〇						

島	嘉効忠里		新昌里		永寧里		南仁里		西港仔堡		蕭壠堡		佳里興堡		茅港尾東堡		赤山堡		替化里東堡		水學甲堡		龍公潭堡		下茄苳北堡		下茄苳南堡		白鬚公潭堡		果毅後堡	
	作付甲數	收穫高	作付甲數	收穫高	作付甲數	收穫高	作付甲數	收穫高	作付甲數	收穫高	作付甲數	收穫高	作付甲數	收穫高	作付甲數	收穫高	作付甲數	收穫高	作付甲數	收穫高	作付甲數	收穫高	作付甲數	收穫高	作付甲數	收穫高	作付甲數	收穫高	作付甲數	收穫高		
嘉効忠里	六、二一〇	七、二四〇〇							五、〇三二五〇	八、五九〇、七、三五	一、一、三三四〇	三、七五二	二、一七六九五	七、〇五七	七、九九二〇	四、〇八五	三、七二五															
新昌里	三、三三〇	三、七八〇、〇〇							二、〇九九〇	一、一、三三七〇〇	二、八〇〇	一、六三	二、〇〇〇	七、九九二〇	四、〇八五	三、七二五																
永寧里	七、六八七	一、〇〇〇、〇〇〇							五、五五七五	二、二六二、六三〇〇	五、三九〇	二、八〇	三、九一五〇	七、九九二〇	四、〇八五	三、七二五																
南仁里	三、三三三	三、三三三、〇〇〇							五、五五七五	二、二六二、六三〇〇	五、三九〇	二、八〇	三、九一五〇	七、九九二〇	四、〇八五	三、七二五																

農 業 普通農產物作付及收穫

地方 保里名

地方 保里名	甘 藷		落 花 生		豆		類		胡		麻		大		小		粟	
	作付甲數	收穫高	作付甲數	收穫高	作付甲數	收穫高	作付甲數	收穫高	作付甲數	收穫高	作付甲數	收穫高	作付甲數	收穫高	作付甲數	收穫高	作付甲數	收穫高
文賢里ノ内	二〇八〇〇	九七三〇〇〇	一三〇〇〇	六〇〇	六二〇〇	九五	八八〇	一八										
依 仁 里	一四七〇〇	三二六〇〇〇	六〇〇	三六	一三〇〇	六〇	三七〇	二										
崇德西里	九五〇〇〇	四七五〇〇〇	一七〇〇	一〇五	三六五〇	二〇	二八〇〇	二五										
仁德南里	七三〇〇〇	三六〇〇〇〇	一八〇〇	一四四	一〇〇〇	四〇	一〇〇〇〇	三五										
仁德北里	五八〇〇〇	二五〇〇〇〇	一三〇〇	九六	八〇〇	三三	一四〇〇	九八										
長興下里	六九九六六	一、一九三三〇			二八、一〇	一四九	二四九〇	九九										
長興上里	一八七五	三、七五〇〇〇			二、三〇〇〇	一一〇	九七六	三九										
永康上里	七七〇〇	一、九八〇〇〇	八〇〇	四八	四、五〇〇	二三五	二二〇〇	八八										
永康下里	一九五三五	一、九三三四五	二、三五	四八	七、五四五	四三五	八五三五	三八五										
外武定里	四、〇〇〇	三、四八〇、〇〇〇	一〇〇〇	六〇	三、〇〇〇	一、二〇	一八二〇	一一〇										
大目降里	二〇四〇〇	二、四三、八〇〇	二、五五〇	六四	二、三〇〇	一八四	二〇〇〇	一一〇										
廣儲東里	二六八〇〇	三、〇七八、二五〇	二、三三〇	四四	四、六〇〇	一八四	二〇〇〇	一一〇										
廣儲西里	七八〇〇	一、九五〇、〇〇〇	一、五〇〇	四三	三、五〇〇	一四〇	二二、一〇〇	一一九										
内武定里	二五〇〇〇	四、五九六、〇〇〇	六〇〇	三六	六、五〇〇	三三	四〇〇〇	一六										
新化里西保	二七七七七	五、〇〇〇、〇〇〇	一〇〇〇	六〇	二、〇〇〇〇	二六〇〇	六、二〇〇	三三七										
安定里東保	四、〇八二八	二、〇六四、一〇〇	一、三三八〇	五三七	三、五四七〇	七七八	六、八四〇	二二二										
善化里西保ノ内	六六〇〇〇	五、九四〇、〇〇〇	一、九五〇	九七	三、〇六〇	一五三	一六八〇	八五										
善化里東保ノ内	五五五八〇	二、二二一、六〇〇	一、〇九五〇	五四七	八三九〇	五八七	七、八五〇	七〇六										
新化北里	一〇二八〇	九七七、二八〇	八〇〇	五〇	四〇〇〇	二八〇	九〇〇〇	四七〇										
新化西里	六五八〇	一、一七八、六四〇	一、八三〇	一〇九	四六、〇〇	三三八	二、五九〇	一五五										
新化東里	五八五〇	五六一、六〇〇	二、二〇〇	七三	五五、〇〇	三三〇	九六〇〇	四八〇										
楠梓仙溪西里	三、八〇、〇〇〇	七、二三五、二〇〇	七四八〇	二四九	五、五〇〇	一四八	六、四二〇	三二七										

島	保 東 里		保 西 里		計	南 永 豐 里		外 新 豐 里		内 新 豐 里		外 新 化 南 里		内 新 化 南 里		計	蕃 嘉 祥 内 里		崇 德 東 里		薯 羅 漢 内 門 里		楠 梓 仙 溪 東 里		寮 港 四 上 里 ノ 内		大 竹 里	鳳 凰 山 下 里		鳳 凰 山 上 里		小 竹 下 里		小 竹 上 里		山 觀 音 内 里		山 觀 音 下 里		
	作付甲數	收穫高	作付甲數	收穫高		作付甲數	收穫高	作付甲數	收穫高	作付甲數	收穫高	作付甲數	收穫高	作付甲數	收穫高		作付甲數	收穫高	作付甲數	收穫高	作付甲數	收穫高	作付甲數	收穫高	作付甲數	收穫高		作付甲數	收穫高	作付甲數	收穫高	作付甲數	收穫高	作付甲數	收穫高	作付甲數	收穫高	作付甲數	收穫高	作付甲數
内新化南里	二一九〇〇	四八二〇〇〇	五〇〇	三六	一八一〇	一五七	二二〇	一三																																
外新化南里	二五、一九	一、九〇四、六三二	三、三五三	一八五	七、一八八	五四三	六〇、一五	三三																																
内新豐里	三〇、一〇	二、二二七、〇〇	二、三三〇	一六	三、〇〇	二五	一、〇〇	八																																
外新豐里	三、三八〇〇	二、五〇五、三〇〇	一、二〇	一五	二、三〇	一七	六、八〇	一七																																
南永豐里	一九三三〇	七四七、三〇〇	四〇〇	二八	一、八〇〇	七〇	一、九〇〇	六五																																
歸仁南里	二四〇〇	三、三〇〇〇	八〇〇	七三	一、七〇〇	六〇	一、六五〇	六〇																																
歸仁北里	三八〇〇	五、三〇〇〇	三、五〇	二八	一、九〇〇	七〇	一、七五〇	六五																																
保西里	一四〇〇〇	三、五〇〇〇〇	一、四五〇	七三	二、〇〇〇	一三〇	六、二八	四四																																
保東里	八、〇〇〇	一、八二四、〇〇〇	五、五〇	二七	九、一〇	五四	八、〇〇	五六																																
計	五、三九七、七三〇	六、一、五五七、七三二	六、七〇、二二	四、五七四	一、五三三、二八	八、三二八	一一、二五七、九	五、五九二																																
羅漢外門里	二、七四五〇	四、一七五、〇〇〇	八〇〇	八八	七、九五五	三九七	二、七三〇	八二																																
蕃嘉祥内里	九、一三〇	一、三六八、〇〇〇	三、六七	四〇	二、〇〇九	一〇五	一、一〇〇	三三																																
崇德東里	七、七三〇	一、一五八、〇〇〇	五、〇〇	四〇	八、〇〇	四〇	七、一〇	二二																																
薯羅漢内門里	一、〇〇〇	一、九五〇、〇〇〇	五、三〇	五五	六、三〇〇	二七五	一、五四〇	四六																																
楠梓仙溪東里	三、四〇〇〇	四、七六〇、〇〇〇	二、七五	三〇	六、三〇〇	三二五	八、〇〇	二四																																
寮港四上里ノ内	三、三六〇〇	二、六二九、〇〇〇	一、三三〇	五〇	九、九〇〇	四九五	四、〇〇	二四																																
計	一、二、四八九〇	一、五九八、二五〇〇	三八、二二	四、一七	三、三五六四	一、六二七	一〇、八八〇	三二六																																
大竹里	二、一九〇	二、三六一、〇〇〇	六〇、八〇	二、二二	一、三六〇	五二	四〇、四〇	五五																																
鳳凰山下里	一、七七二九	二、四二〇、六七五	一、六五〇	二、〇六	一、三六〇	五二	六、二〇	三三																																
鳳凰山上里	二、二七三	一、八六九、〇〇〇	二、〇五〇	一、〇八	一、四〇〇	五二	二、九〇〇	三五																																
小竹下里	七、二六九五	四、七三三、九九三	二、五七七	二、三三	一、八五三	一八六	一、一九二	八																																
小竹上里	三、三五〇〇	一、三五一、〇〇〇	五、三二〇	二、四〇	六、七〇〇	三二七	四、一〇〇	三〇																																
山觀音内里	三、三三六〇	一、四四八、一〇〇	三、四三五	一、三五	三、六一一	二二四	八、五三五	三八二																																
山觀音下里	一、六二五〇	七、三八四、〇〇〇	二、一九〇	一〇七	二、四九〇	二五八	三〇、五〇	二六三																																

農業 普通農産物作付及收穫

Table with columns for region (e.g., 觀音中里, 鳳祥外里), crop types (e.g., 甘蔗, 花生, 豆), and yield metrics (e.g., 作付甲數, 收穫高). It lists various agricultural products and their quantities across different localities.

Table with columns for region (e.g., 宣化, 德厚, 恒安, 長樂, 治平, 泰慶, 咸昌, 永靖, 仁壽, 興文, 春餘, 嘉禾), crop types (e.g., 甘蔗, 花生, 豆), and yield metrics (e.g., 作付甲數, 收穫高). It lists various agricultural products and their quantities across different localities.

第一八〇 甘蔗作付及收穫

自明治三十五年六月

地方 堡里名	裁培者戶數		竹作		甲紅		甲及		甲納		甲改		甲高		合計	
	自作者	小作者	數	量	數	量	數	量	數	量	數	量	數	量	數	量
大加納堡	三五	七二	八二〇〇	四四五五〇〇〇											八一〇〇	四四五五〇〇〇
芝蘭一堡	二二	六四	二九〇〇	一五九五〇〇〇											二九〇〇	一五九五〇〇〇
芝蘭二堡	一七	九	一〇〇〇	四五〇〇〇〇											一〇〇〇	四五〇〇〇〇
興直堡	二九	一七	三三〇〇	一七八〇〇〇〇											三三〇〇	一七八〇〇〇〇
北計	二四六	六三	一〇一〇〇	五五五五五〇〇											一〇一〇〇	五五五五五〇〇
本城堡	二	四二	三六〇〇	一三六〇〇〇〇											四二	一三六〇〇〇〇
員山堡	八	九〇	九〇〇〇	三三〇〇〇〇											九〇	三三〇〇〇〇
民壯堡	一	二九	三六〇〇	一三六〇〇〇〇											二九	一三六〇〇〇〇
浮洲堡	一	二	四七〇	一六四五〇〇											二	一六四五〇〇
四圍堡	二	三	四七〇	一六四五〇〇											三	一六四五〇〇
頭圍堡	三	三	四七〇	一六四五〇〇											三	一六四五〇〇
羅東堡	四	五	五〇〇	一八九〇〇〇											五	一八九〇〇〇
二結堡	五	五	五〇〇	一八九〇〇〇											五	一八九〇〇〇
清水溝堡	三	三	三〇〇	一〇六〇〇〇											三	一〇六〇〇〇
紅水溝堡	三	三	三〇〇	一〇六〇〇〇											三	一〇六〇〇〇
利澤堡	三	三	三〇〇	一〇六〇〇〇											三	一〇六〇〇〇
茅仔寮堡	二	三	二〇〇	七五〇〇〇											三	七五〇〇〇
關計	二四	三三	一五九三〇	五五五五五〇〇	一八二六	六四〇〇〇	七二六四〇〇	一八八〇	〇六〇	〇三〇	八五六〇〇〇	二七〇〇〇	一三五〇〇	二二〇	一六二六	七二五七九〇〇

六四〇

地方 堡里名	裁培者戶數		竹作		甲紅		甲及		甲納		甲改		甲高		合計	
	自作者	小作者	數	量	數	量	數	量	數	量	數	量	數	量	數	量
文山堡ノ内			一八七二	七五〇〇〇	〇三〇										一八七二	七五〇〇〇
桃淵堡	三二	二五	一五二〇	七六〇〇〇	一八八										二五	七六〇〇〇
海山堡	四八	四三	二一五〇	八四三〇〇〇	〇二〇										四三	八四三〇〇〇
竹北二堡ノ内	五三	七九	二一五〇	八四三〇〇〇	〇二〇										七九	八四三〇〇〇
竹北一堡	六二	五七	三〇〇〇	七五〇〇〇〇	〇二〇										五七	七五〇〇〇〇
竹南一堡	七四	二七	三三九八八	八四九七〇〇〇	六三八										二七	八四九七〇〇〇
合計	二五八	一〇一	一〇二二七八	二五二九四九〇〇	二二七八	三三二五〇	一七〇四九〇	二二七九	〇三〇	〇三〇	三三九三三〇〇	二七〇〇〇	一四一八	一〇一	二五二九四九〇〇	
苗栗一堡	六四	五	二二二〇	一六一六二七六〇											五	一六一六二七六〇
苗栗二堡	一四	八	四三〇〇	一六一六二七六〇											八	一六一六二七六〇
苗栗三堡	七〇	五	二八七五	一五〇〇〇〇											五	一五〇〇〇〇
藍興堡	一四	三	七四三三	一三六二六〇〇											三	一三六二六〇〇
藍興堡	二七	三	一三七一〇	二六九二九四〇											三	二六九二九四〇
大肚上堡	二八	一	一六七〇	一三八四七四											一	一三八四七四
大肚中堡	二七	一	一〇九〇〇〇	一〇九〇〇〇											一	一〇九〇〇〇
大肚下堡	二八	一	二〇〇〇〇	三〇〇〇〇〇											一	三〇〇〇〇
中計	四七三	一六八	四一三四三	七三〇二八一四	一一六	三三九四九〇	一六五	四二〇五〇							一六八	七三〇二八一四

農業甘蔗

六四一

地方	保里名	栽培者	戶數	竹		甲		乙		合計
				數	量	數	量	數	量	
島	廣儲東里	七五	四六	一五二、六七	五、一一三、〇〇	—	—	—	—	一五二、六七
	廣儲西里	四六	二八	一六八、〇〇	五、〇四〇、〇〇	—	—	—	—	一六八、〇〇
	內武定里	二五	四八	五六、〇〇	一、四四〇、〇〇	—	—	—	—	五六、〇〇
	安定里東堡	二五	二〇	—	—	—	—	—	—	—
	善化里西堡	二二	一五	—	—	—	—	—	—	—
	善化里東堡	二四	—	—	—	—	—	—	—	—
	新化北里	—	—	—	—	—	—	—	—	—
	新化西里	六	—	—	—	—	—	—	—	—
	新化東里	—	—	—	—	—	—	—	—	—
	楠梓仙溪西里	—	—	—	—	—	—	—	—	—
	外新化南里	—	—	—	—	—	—	—	—	—
	外新化北里	—	—	—	—	—	—	—	—	—
	永豐里	四〇	—	—	—	—	—	—	—	—
	歸仁南里	一九	—	—	—	—	—	—	—	—
	歸仁北里	五二	—	—	—	—	—	—	—	—
保西里	七三	—	—	—	—	—	—	—	—	
保東里	九	—	—	—	—	—	—	—	—	
計	九三	—	—	—	—	—	—	—	—	—
南	維漢外門里	二二	—	—	—	—	—	—	—	—
	崇德東里	二二	—	—	—	—	—	—	—	—
	崇德西里	二二	—	—	—	—	—	—	—	—
	港西上里	二二	—	—	—	—	—	—	—	—
	計	八八	—	—	—	—	—	—	—	—
山鳳	大竹里	五五	—	—	—	—	—	—	—	—
	計	—	—	—	—	—	—	—	—	—
	計	—	—	—	—	—	—	—	—	—
	計	—	—	—	—	—	—	—	—	—
	計	—	—	—	—	—	—	—	—	—
	計	—	—	—	—	—	—	—	—	—
	計	—	—	—	—	—	—	—	—	—
	計	—	—	—	—	—	—	—	—	—
	計	—	—	—	—	—	—	—	—	—
	計	—	—	—	—	—	—	—	—	—
	計	—	—	—	—	—	—	—	—	—
	計	—	—	—	—	—	—	—	—	—
	計	—	—	—	—	—	—	—	—	—
	計	—	—	—	—	—	—	—	—	—

地方	保里名	栽培者	戶數	竹		甲		乙		合計	
				數	量	數	量	數	量		
本	善化里西堡	三五	—	—	—	—	—	—	—	—	
	赤山堡	四三	—	—	—	—	—	—	—	—	
	茅港尾東堡	九	—	—	—	—	—	—	—	—	
	茅港尾西堡	—	—	—	—	—	—	—	—	—	
	佳里興堡	二二	—	—	—	—	—	—	—	—	
	瀨江堡	三二	—	—	—	—	—	—	—	—	
	蕭厝堡	五〇	—	—	—	—	—	—	—	—	
	西港仔堡	六五	—	—	—	—	—	—	—	—	
	計	二二〇	—	—	—	—	—	—	—	—	
	臺	永寧里	六	—	—	—	—	—	—	—	—
		仁和里	四	—	—	—	—	—	—	—	—
		文賢里	一〇	—	—	—	—	—	—	—	—
		依仁里	一五	—	—	—	—	—	—	—	—
		崇德里	一六	—	—	—	—	—	—	—	—
		仁德里	一五	—	—	—	—	—	—	—	—
仁德里		一〇	—	—	—	—	—	—	—	—	
長興下里		七	—	—	—	—	—	—	—	—	
長興上里		一〇	—	—	—	—	—	—	—	—	
永康上里		二六	—	—	—	—	—	—	—	—	
永康下里		一九	—	—	—	—	—	—	—	—	
外武定里		二六	—	—	—	—	—	—	—	—	
大目降里		—	—	—	—	—	—	—	—	—	
計		—	—	—	—	—	—	—	—	—	
水		永寧里	六	—	—	—	—	—	—	—	—
	仁和里	四	—	—	—	—	—	—	—	—	
	文賢里	一〇	—	—	—	—	—	—	—	—	
	依仁里	一五	—	—	—	—	—	—	—	—	
	崇德里	一六	—	—	—	—	—	—	—	—	
	仁德里	一五	—	—	—	—	—	—	—	—	
	仁德里	一〇	—	—	—	—	—	—	—	—	
	長興下里	七	—	—	—	—	—	—	—	—	
	長興上里	一〇	—	—	—	—	—	—	—	—	
	永康上里	二六	—	—	—	—	—	—	—	—	
	永康下里	一九	—	—	—	—	—	—	—	—	
	外武定里	二六	—	—	—	—	—	—	—	—	
	大目降里	—	—	—	—	—	—	—	—	—	
	計	—	—	—	—	—	—	—	—	—	



島																				
六																				
島	白砂	大坂	布田	海嶼	尖山	大嶽	打猫	打猫	西螺	鯉魚	沙連	他里	溪州	斗六	北港	埔里	武東	沙連	集北	南投
保	保	保	保	保	保	保	保	保	保	保	保	保	保	保	保	保	保	保	保	保
八九	三三〇	三二〇	五八九	二六三	五九三	四九〇	二二七	九	八〇九	一三	四五四	四九三	一〇五	七四六	一〇五	一〇八	三〇八	二九八	六〇九	一〇七九
一九七	三五一	八七六	五八六	五二〇	七三三	七二五	一七二	二二	七三五	一一	四二四	一七二九	四三〇	三〇〇	四三〇	八四	二三五	三七七	九三〇	八二六
二八六	五七一	一八六	一七五	七三三	一三二五	一三二五	二九八	一一	一五四四	二四	八七八	二二八二	三三五	一〇四六	一〇九二六	二二八二	三九三	五三三	九八六	二、五三七
一八	三〇五	一七六	六〇二	三二二	四一七	二八〇	四七	一〇〇	四〇〇	七八	四二九	三八三	四九	三八二	一、五七八	九四	二〇	八四	一〇三	六〇八
四〇	二三四	六二五	八六二	五八八	六九八	四一〇	六九	一一三	二二〇	六〇	五〇一	四〇四	三三〇	四六九	一一、二七	四二	三一	四三	二二〇	三七八
五八	五五九	八〇一	九〇〇	九〇〇	一一一五	六九〇	二二六	二二二	三三三	一一八	九三〇	七八七	三六九	八五一	一三、〇五	一三六	九〇	二二	三三八	九八六
三〇	一〇二〇	一四一七	一六八九	一六八九	三三三三	一四九九	一五八八	八九	一、四一	二〇六	二八一〇	一〇五二	一六五五	一四六五	一三、三五	一三三	九四	二二〇	四〇二	三、八一
七九七	一三三八〇	三六八四	五五九六	三六二〇	二八九九	一九五〇	一、五四一	六三九	三九一七	二四七	六、一三六	四九八六	二、三三四	三、〇四三	九、七五三	一、七四	七七	四三	一〇五九	一、八六六
一一、〇七	二四〇〇	五、〇一	七五八六	五三〇九	六四〇六	三、四四九	三、二二九	七二八	五〇五八	四、五三	八、九四六	六〇三八	三、九七九	四、五〇八	二、〇五三	一、一七	一一	四	二、一八〇	五、六八五
二〇七	四八四	五二〇	一、四七	九五二	一、五九五	九五五	一八一	六四	五、五八	三六	六、六六	五、三三	一、二二五	二〇〇	二、〇五三	一、二五	八四三	七〇	二、四九	七、三六
三三三	五二二	七二〇	一、四七	一、〇〇三	二、〇〇九	一、三二〇	一、三二〇	二〇八	六、六〇	六	六、六	七、四七	八四三	二、三〇	一、〇〇三	一、二五	八四三	七〇	二、四九	一、〇六二
五二五	九八六	一、六六	一、四七	一、九三三	三、六〇四	三、六〇四	一、三二八	一一	一、三二五	六	一、三二	一、二八〇	一、九六八	一、三二五	一、七二	一、三二	八七三	七〇	三、一九	一、〇六二

本中																				
彰																				
化	二林	深耕	東螺	東螺	武東	武東	燕霧	燕霧	二林	馬芝	貓羅	線西	線東	大肚	大肚	大肚	棟東	棟東	棟東	地方
計	保	保	保	保	保	保	保	保	保	保	保	保	保	保	保	保	保	保	保	保
六三三	八八	三三九	五三三	五八七	六六七	一七〇	五三三	二〇五	二八四	二七八	一三〇	五八六	八二〇	四六〇	四六〇	七二	四六二	一、九〇二	一、四二二	一、四二二
八、四九一	三六	一九二	六四三	七六三	七二八	一、〇九二	九七〇	六七三	四三三	三三三	一、〇三三	七九八	六二一	七六九	五〇三	八一七	六三六	八〇九	三、〇六二	三、〇六二
一、四八六	九四	四三三	一、一六五	一、三〇九	一、三九五	一、二六二	一、五〇八	八七七	七〇九	六五二	二、四〇三	二、四〇三	一、四二二	一、三三四	九五三	八八八	一、〇九八	二、七一一	四、四七四	四、四七四
一、六九二	四	一三一	四一六	一〇三	八四	一一	一七	五二	八七	一五	四九三	四七	一七〇	六二	八〇	二八六	九二	九八	二七六	二七六
二、二八〇	一	一八〇	一、〇六二	二九九	一三〇	四三	二二	五九	一七	二六	二二二	二二二	四八	五六	一三四	七二五	三、八〇	一七九	三、八五	三、八五
三、九七	五	三二	一、四七八	四〇二	二二四	四	三五	一一	一〇四	四	七二六	一六二	二二八	一、一七	二二四	一〇二	四七三	二七七	六六一	六六一
三、三七八	一一六	一〇四六	三、九一四	三、〇二二	四、〇八二	二、二二〇	三、六六九	九五〇	一、七三〇	一、六〇九	五、三二九	四、九四	三、二八〇	二、四二二	一、二一九	一、四八一	一、三六〇	三、八三一	七、三六八	七、三六八
三、六三九	一一三	六九四	三、九一五	二、五八四	三、九一五	七、一八九	一、九八〇	一、二二七	一、二六五	一、二五二	五、八八七	二、二七	二、四二二	二、二四六	一、九九〇	二、四一八	二、〇〇六	三、〇九五	一、一三三	一、一三三
六、九八八	二二九	一、七四〇	七、八二九	五、六〇七	五、六〇七	九、九一〇	五、六四九	二、二七七	二、九九五	二、八六一	一一、四四六	二、九七〇	五、七三三	三、九七〇	三、九七〇	三、八九九	三、三六六	六、九二六	二、二二五	二、二二五
八、〇九三	二二	二九八	一、四八一	一、三一一	一、三一一	四、九一〇	一、九八〇	二、二二	三、九二	三、六七一	一一、四四六	六、九一	六、九一	六、二〇	一、三八	二、四一	五、九	一、七七	二、九〇	二、九〇
八、六七三	一八	三六〇	一、四四六	一、四四六	一、四四六	七、八二九	一、四四六	一、四四六	一、四四六	一、四四六	一一、四四六	一、八四四	一、八四四	一、八四四	一、三三	二、九六	三、七三	三、七三	五、三三	五、三三
一、六七三	四一	六六〇	一、七四〇	一、七四〇	一、七四〇	一、七四〇	一、七四〇	一、七四〇	一、七四〇	一、七四〇	一一、四四六	二、七〇	二、七〇	二、七〇	二、七〇	二、七〇	二、七〇	二、七〇	五、三三	五、三三

地方保里名	牛		豚		山		羊	
	牝	計	牝	計	牝	計	牝	計
果毅後保	一四九	一六〇	三〇九	三二七	七六二	七六二	七六	七四
哆囉囉東頂保	一七四	一九〇	二六六	二八八	九〇六	九二五	一一〇	一一〇
哆囉囉東下保	一九二	二一〇	三〇三	三二二	七〇〇	七〇〇	一一四	一一五
下茄苳南保	九〇二	一〇〇一	一四〇三	一四〇三	四〇七二	四〇七二	一九四	一九四
下茄苳北保	八八八	一〇〇一	一四〇三	一四〇三	四〇七二	四〇七二	一九四	一九四
白巖公潭保	七二九	七二七	一四〇三	一四〇三	四〇七二	四〇七二	一九四	一九四
薛公潭保	五三三	七五七	一〇八七	一〇八七	三三六六	三三六六	六二二	六二二
學甲保	七二六	七二七	一〇八七	一〇八七	三三六六	三三六六	六二二	六二二
蘇荳保	一七九	六三三	八一七	八一七	一〇八七	一〇八七	一〇七	一〇七
善化里東保	七五	七一	一四六	一四六	四二二	四二二	三二〇	三二〇
善化里西保	五四	一七〇	二三四	二三四	九二二	九二二	二二二	二二二
赤山保	三三七	三五九	六一六	六一六	一〇八七	一〇八七	二七八	二七八
茅港尾東保	二九九	一三七	四〇六	四〇六	六二六	六二六	一〇二	一〇二
茅港尾西保	二二二	一七七	三九〇	三九〇	七〇一	七〇一	六二	六二
佳里興保	一七五	二八八	四〇三	四〇三	七〇一	七〇一	一一一	一一一
瀨江保	五八	一九	九七	九七	二七九	二七九	一一	一一
蕭壠保	三三九	一六七	五二六	五二六	一〇八七	一〇八七	一一二	一一二
西港仔保	三三五	七四五	一〇〇〇	一〇〇〇	二〇八七	二〇八七	三〇六	三〇六
計	七〇七七	七五二二	一四九八九	一四九八九	四〇六三〇	四〇六三〇	八三三三	八三三三
臺南市街	四八	五五	一〇三	一〇三	二〇五	二〇五	七一	七一
効忠里	一	二	三	三	一三	一三	六六	六六
新昌里	五九	二	三	三	一三	一三	二九	二九
永寧里	八九	五九	一一八	一一八	二二六	二二六	三七	三七
計	一一三	一一三	一一三	一一三	一一三	一一三	一一三	一一三

地方保里名	牛		豚		山		羊	
	牝	計	牝	計	牝	計	牝	計
嘉義西保	八二五	七七四	一五九九	一五九	九八六〇	九八六〇	六〇三	一、二四九
嘉義東保	一〇九三	三九七	一四九〇	四二二	二、八九九	三、二一一	六二九	一、〇三六
大目根保	三五六	一九五	五五一	二八四	一、二四一	三、六八九	一七〇	二二二
打貓東頂保	三三九	一七六	五〇五	二九一	一、二〇九	三、六八九	一七〇	二二二
打貓東下保	四一九	三六八	七八七	三三三	一、七五三	三、六八九	一七〇	二二二
打貓南保	九七五	八八四	一、八六九	七三三	二、八〇九	三、六八九	一七〇	二二二
打貓北保	二八〇	一三〇	四一〇	二二二	一、八三九	三、六八九	一七〇	二二二
牛稠溪保	三三〇	二七九	四四四	二二九	一、八三九	三、六八九	一七〇	二二二
大糖榔西保	九三〇	一、三六九	二、二九九	六四	一、八三九	三、六八九	一七〇	二二二
大糖榔內保	七五	六六	一四一	四四	二九三	一、八三九	一七〇	二二二
大坵田西保	六〇七	五六一	一、一六九	二二	二九三	一、八三九	一七〇	二二二
大樺榔東下保	一三三	八〇	二二五	七五	二七〇	一、八三九	一七〇	二二二
鹿仔草保	二二七	三三三	五四〇	一三七	二〇三	一、八三九	一七〇	二二二
柴頭港保	五八一	二九八	八七九	二九	一〇二	一、八三九	一七〇	二二二
計	七、四三四	五、九九〇	一三、四二四	三、三三七	三、三三七	三、三三七	一、〇二二	一、〇二二
鹽水港保	一三七	三九〇	五二七	一三九	二四九	三三八	四四	一、六一
太子宮保	六七	一三三	二〇〇	一三四	三六六	五〇〇	一五五	三六四
鐵線橋保	二二五	三七〇	五九五	一七二	二八七	四〇七	一一七	三三三
計	一一三	一一三	一一三	一一三	一一三	一一三	一一三	一一三

地方	水		牛		黃		豚		山		計
	牝	計	牝	計	牝	計	牝	計	牝	計	
楠梓仙溪西里	一八一	一六四	一〇五九	二四三	一〇〇〇	二〇六〇	三二八四	六四四三	四四一	四四一	八八二
內新化南里	一一五	一六四	七五九	一七一	四〇〇	九二四	一、二八七	二、七二五	一四六	一四六	三九二
外新化南里	一七五	二八七	七五九	一七一	四〇〇	九二四	一、二八七	二、七二五	一四六	一四六	三九二
內新化南里	一七五	二八七	七五九	一七一	四〇〇	九二四	一、二八七	二、七二五	一四六	一四六	三九二
外新化南里	一七五	二八七	七五九	一七一	四〇〇	九二四	一、二八七	二、七二五	一四六	一四六	三九二
永新豐里	一四	一七	一〇	一	一〇	一〇	一〇	一〇	一〇	一〇	一〇
歸仁南里	一八	一七	一〇	一	一〇	一〇	一〇	一〇	一〇	一〇	一〇
歸仁北里	一八	一七	一〇	一	一〇	一〇	一〇	一〇	一〇	一〇	一〇
保東里	一〇	一〇	一〇	一〇	一〇	一〇	一〇	一〇	一〇	一〇	一〇
保西里	一〇	一〇	一〇	一〇	一〇	一〇	一〇	一〇	一〇	一〇	一〇
計	三七一	七四四	三、三三二	一、〇三三	一、〇三三	三、三三二	一、〇三三	三、三三二	一、〇三三	三、三三二	三、三三二
羅漢外門里	六七五	五三五	一、二〇〇	一、二〇〇	五八九	四八〇	一、〇六九	四、三七七	一、〇六九	四、三七七	五、八四六
嘉祥內里	三五〇	一五九	五〇九	五〇九	三七六	二二五	二、二五九	四、九一〇	一、〇六九	四、三七七	五、八四六
崇德東里	六八	三一	九九	九九	二六七	二〇一	一、四〇〇	二、二五九	一、〇六九	四、三七七	五、八四六
羅漢內門里	三三一	二二六	三五七	三五七	二二七	一、四〇〇	一、四〇〇	二、二五九	一、〇六九	四、三七七	五、八四六
楠梓仙溪東里	九八七	六三三	一、六二〇	一、六二〇	二五八	一、二二七	一、二二七	二、六三九	一、〇六九	四、三七七	五、八四六
港西上里ノ内	八八〇	九九一	一、八七一	一、八七一	八八九	一、五七	一、八八九	三、七二五	一、〇六九	四、三七七	五、八四六
計	三、一九一	二、四四九	一、一八七	一、一八七	一、一八七	一、一八七	一、一八七	三、七二五	一、〇六九	四、三七七	五、八四六
大竹里	五二七	三二二	八三九	八三九	一九三	一、九三	一、九三	三、七二五	一、〇六九	四、三七七	五、八四六
鳳山下里	三二八	一六三	四一一	四一一	七	一、五七	一、五七	三、七二五	一、〇六九	四、三七七	五、八四六
鳳山上里	二七六	四三三	七一〇	七一〇	二四	二五	二五	三、七二五	一、〇六九	四、三七七	五、八四六
小竹下里	一、一〇一	三三六	一、三三七	一、三三七	一六〇	一六〇	一六〇	三、七二五	一、〇六九	四、三七七	五、八四六
小竹上里	二八四	六四〇	九三三	九三三	七二	一〇九	一〇九	三、七二五	一、〇六九	四、三七七	五、八四六
觀音內里	二八四	六四〇	九三三	九三三	七二	一〇九	一〇九	三、七二五	一、〇六九	四、三七七	五、八四六
計	三、四八	七、七三	一、四一	一、四一	一、四一	一、四一	一、四一	三、七二五	一、〇六九	四、三七七	五、八四六

地方	水		牛		黃		豚		山		計
	牝	計	牝	計	牝	計	牝	計	牝	計	
仁利里	九	九	一、一五	一、一五	四	四	一、一五	一、一五	一、一五	一、一五	一、一五
文賢里ノ内	二〇	二二	四	四	一、一五	一、一五	一、一五	一、一五	一、一五	一、一五	一、一五
依仁里	九	九	一、一五	一、一五	四	四	一、一五	一、一五	一、一五	一、一五	一、一五
崇德西里	八五	二五〇	一、〇二	一、〇二	一、〇二	一、〇二	一、〇二	一、〇二	一、〇二	一、〇二	一、〇二
仁德南里	一〇	二二〇	一、〇二	一、〇二	一、〇二	一、〇二	一、〇二	一、〇二	一、〇二	一、〇二	一、〇二
仁德北里	八	一五八	一、〇二	一、〇二	一、〇二	一、〇二	一、〇二	一、〇二	一、〇二	一、〇二	一、〇二
長興下里	一三	一七二	一、〇二	一、〇二	一、〇二	一、〇二	一、〇二	一、〇二	一、〇二	一、〇二	一、〇二
長興上里	九	二五七	一、〇二	一、〇二	一、〇二	一、〇二	一、〇二	一、〇二	一、〇二	一、〇二	一、〇二
永康上里	八〇	四六八	一、〇二	一、〇二	一、〇二	一、〇二	一、〇二	一、〇二	一、〇二	一、〇二	一、〇二
永康下里	一六	一六三	一、〇二	一、〇二	一、〇二	一、〇二	一、〇二	一、〇二	一、〇二	一、〇二	一、〇二
外武定里	二四	三九七	一、〇二	一、〇二	一、〇二	一、〇二	一、〇二	一、〇二	一、〇二	一、〇二	一、〇二
大日降里	三三	六九六	一、〇二	一、〇二	一、〇二	一、〇二	一、〇二	一、〇二	一、〇二	一、〇二	一、〇二
廣儲東里	一〇七	三九七	一、〇二	一、〇二	一、〇二	一、〇二	一、〇二	一、〇二	一、〇二	一、〇二	一、〇二
廣儲西里	一〇七	三九七	一、〇二	一、〇二	一、〇二	一、〇二	一、〇二	一、〇二	一、〇二	一、〇二	一、〇二
內武定里	一〇六	一〇六	一、〇二	一、〇二	一、〇二	一、〇二	一、〇二	一、〇二	一、〇二	一、〇二	一、〇二
新化里西里	一〇六	一〇六	一、〇二	一、〇二	一、〇二	一、〇二	一、〇二	一、〇二	一、〇二	一、〇二	一、〇二
安定里東里	一〇六	一〇六	一、〇二	一、〇二	一、〇二	一、〇二	一、〇二	一、〇二	一、〇二	一、〇二	一、〇二
善化里西里ノ内	九〇	二四〇	一、〇二	一、〇二	一、〇二	一、〇二	一、〇二	一、〇二	一、〇二	一、〇二	一、〇二
善化里東里ノ内	八二	二九七	一、〇二	一、〇二	一、〇二	一、〇二	一、〇二	一、〇二	一、〇二	一、〇二	一、〇二
新化北里	五〇	一七三	一、〇二	一、〇二	一、〇二	一、〇二	一、〇二	一、〇二	一、〇二	一、〇二	一、〇二
新化西里	五九	四九	一、〇二	一、〇二	一、〇二	一、〇二	一、〇二	一、〇二	一、〇二	一、〇二	一、〇二
新化東里	五九	四九	一、〇二	一、〇二	一、〇二	一、〇二	一、〇二	一、〇二	一、〇二	一、〇二	一、〇二
計	一、一五〇	一、一五〇	一、一五〇	一、一五〇	一、一五〇	一、一五〇	一、一五〇	一、一五〇	一、一五〇	一、一五〇	一、一五〇



(1) 牝牡不詳ノモノ五十七頭ヲ合算ス (2) 同上百七十一頭ヲ合算ス
 本表ノ外馬ノ現在頭數ヲ掲クレハ左ノ如シ但シ軍馬ハ算入セス

地方	堡里名	牝	牡	計	年次		牝	牡	計
					明治三十五年	明治三十四年			
臺北	大加蚋堡	12	12	24	同	同	12	12	24
臺北	芝蘭三堡	12	12	24	同	同	12	12	24
基隆	隆堡	12	12	24	同	同	12	12	24
宜蘭	本城堡	12	12	24	同	同	12	12	24
臺中	藍興堡	12	12	24	同	同	12	12	24
彰化	線東堡	12	12	24	同	同	12	12	24
合計		12	12	24	同	同	12	12	24
合計		12	12	24	同	同	12	12	24

本表ノ中搾乳用家畜數ヲ掲クレハ左ノ如シ

地方	堡里名	牝	牡	計
臺北	大加蚋堡	12	12	24
臺北	芝蘭三堡	12	12	24
基隆	隆堡	12	12	24
宜蘭	本城堡	12	12	24
臺中	藍興堡	12	12	24
彰化	線東堡	12	12	24
合計		12	12	24

六五九

同	同	同	同	同	明治三十五年	總計	澎湖		湖		澎西		島本	地方堡里名
							林南	計	網水	吉貝	赤瓦	通梁		
三十一	三十二	三十三	三十四	三十五	八〇,五四二	八,九七七	一,八二二	一,〇四九	一,〇四九	一,〇四九	一,〇四九	一,〇四九	八,九七七	水牛
12	12	12	12	12	77,076	28,000	1,999	1,999	1,999	1,999	1,999	1,999	77,076	水牛
13	13	13	13	13	77,076	28,000	1,999	1,999	1,999	1,999	1,999	1,999	77,076	水牛
14	14	14	14	14	77,076	28,000	1,999	1,999	1,999	1,999	1,999	1,999	77,076	水牛
15	15	15	15	15	77,076	28,000	1,999	1,999	1,999	1,999	1,999	1,999	77,076	水牛
合計	合計	合計	合計	合計	80,542	8,977	1,822	1,049	1,049	1,049	1,049	1,049	80,542	水牛
31	32	33	34	35	77,076	28,000	1,999	1,999	1,999	1,999	1,999	1,999	77,076	水牛
12	12	12	12	12	77,076	28,000	1,999	1,999	1,999	1,999	1,999	1,999	77,076	水牛
13	13	13	13	13	77,076	28,000	1,999	1,999	1,999	1,999	1,999	1,999	77,076	水牛
14	14	14	14	14	77,076	28,000	1,999	1,999	1,999	1,999	1,999	1,999	77,076	水牛
15	15	15	15	15	77,076	28,000	1,999	1,999	1,999	1,999	1,999	1,999	77,076	水牛
合計	合計	合計	合計	合計	80,542	8,977	1,822	1,049	1,049	1,049	1,049	1,049	80,542	水牛

六五八

農業 屠畜	島										本																							
	區					北					北					臺																		
	紅	清	二	羅	頭	宜	隆	基	北	北	八	芝	興	擺	芝	芝	大	紅	水	溝	保	保	保	保	保	保	保	保	保	保	保	保	保	保
頭數	1	1	1	1	1	1	1	1	1	1	1	1	1	1	1	1	1	1	1	1	1	1	1	1	1	1	1	1	1	1	1	1	1	1
價額	110	110	110	110	110	110	110	110	110	110	110	110	110	110	110	110	110	110	110	110	110	110	110	110	110	110	110	110	110	110	110	110	110	110
頭數	1	1	1	1	1	1	1	1	1	1	1	1	1	1	1	1	1	1	1	1	1	1	1	1	1	1	1	1	1	1	1	1	1	1
價額	110	110	110	110	110	110	110	110	110	110	110	110	110	110	110	110	110	110	110	110	110	110	110	110	110	110	110	110	110	110	110	110	110	110

六六一

地方 屠畜	島										本																							
	區					北					北					臺																		
	紅	清	二	羅	頭	宜	隆	基	北	北	八	芝	興	擺	芝	芝	大	紅	水	溝	保	保	保	保	保	保	保	保	保	保	保	保	保	保
頭數	1	1	1	1	1	1	1	1	1	1	1	1	1	1	1	1	1	1	1	1	1	1	1	1	1	1	1	1	1	1	1	1	1	1
價額	110	110	110	110	110	110	110	110	110	110	110	110	110	110	110	110	110	110	110	110	110	110	110	110	110	110	110	110	110	110	110	110	110	110
頭數	1	1	1	1	1	1	1	1	1	1	1	1	1	1	1	1	1	1	1	1	1	1	1	1	1	1	1	1	1	1	1	1	1	1
價額	110	110	110	110	110	110	110	110	110	110	110	110	110	110	110	110	110	110	110	110	110	110	110	110	110	110	110	110	110	110	110	110	110	110

第一八二

屠畜 (價額)

明治三十六年

六六〇

島		中		彰		南		北		投													
化	二	深	東	東	武	武	燕	燕	二	馬	線	線	東	棟	棟	東	棟	東	棟	東	棟	東	棟
林	耕	螺	螺	螺	東	東	霧	霧	林	芝	西	東	東	東	東	東	東	東	東	東	東	東	東
下	下	西	東	東	東	東	下	上	上	上	上	上	上	上	上	上	上	上	上	上	上	上	上
保	保	保	保	保	保	保	保	保	保	保	保	保	保	保	保	保	保	保	保	保	保	保	保
計	計	計	計	計	計	計	計	計	計	計	計	計	計	計	計	計	計	計	計	計	計	計	計
二五九四	二五九四	二五九四	二五九四	二五九四	二五九四	二五九四	二五九四	二五九四	二五九四	二五九四	二五九四	二五九四	二五九四	二五九四	二五九四	二五九四	二五九四	二五九四	二五九四	二五九四	二五九四	二五九四	二五九四
二〇〇〇	二〇〇〇	二〇〇〇	二〇〇〇	二〇〇〇	二〇〇〇	二〇〇〇	二〇〇〇	二〇〇〇	二〇〇〇	二〇〇〇	二〇〇〇	二〇〇〇	二〇〇〇	二〇〇〇	二〇〇〇	二〇〇〇	二〇〇〇	二〇〇〇	二〇〇〇	二〇〇〇	二〇〇〇	二〇〇〇	二〇〇〇
七五	七五	七五	七五	七五	七五	七五	七五	七五	七五	七五	七五	七五	七五	七五	七五	七五	七五	七五	七五	七五	七五	七五	七五
二二六	二二六	二二六	二二六	二二六	二二六	二二六	二二六	二二六	二二六	二二六	二二六	二二六	二二六	二二六	二二六	二二六	二二六	二二六	二二六	二二六	二二六	二二六	二二六
五五九	五五九	五五九	五五九	五五九	五五九	五五九	五五九	五五九	五五九	五五九	五五九	五五九	五五九	五五九	五五九	五五九	五五九	五五九	五五九	五五九	五五九	五五九	五五九
四四	四四	四四	四四	四四	四四	四四	四四	四四	四四	四四	四四	四四	四四	四四	四四	四四	四四	四四	四四	四四	四四	四四	四四
九	九	九	九	九	九	九	九	九	九	九	九	九	九	九	九	九	九	九	九	九	九	九	九

中		區		本		北		宜		地方		
臺	藍	苗	苗	竹	新	園	仔	桃	坑深	蘭	宜	地方
藍	興	栗	栗	北	北	計	海	桃	文山	茅	利	地方
保	保	三	二	二	一	計	山	淵	山	仔	澤	地方
內	內	保	保	保	保	內	保	保	保	保	保	地方
內	內	內	內	內	內	內	內	內	內	內	內	地方
計	計	計	計	計	計	計	計	計	計	計	計	地方
二	二	二	二	二	二	二	二	二	二	二	二	地方
八二二	八二二	八二二	八二二	八二二	八二二	八二二	八二二	八二二	八二二	八二二	八二二	地方
一六二	一六二	一六二	一六二	一六二	一六二	一六二	一六二	一六二	一六二	一六二	一六二	地方
二	二	二	二	二	二	二	二	二	二	二	二	地方
二〇〇	二〇〇	二〇〇	二〇〇	二〇〇	二〇〇	二〇〇	二〇〇	二〇〇	二〇〇	二〇〇	二〇〇	地方
二	二	二	二	二	二	二	二	二	二	二	二	地方
五〇	五〇	五〇	五〇	五〇	五〇	五〇	五〇	五〇	五〇	五〇	五〇	地方
一八四	一八四	一八四	一八四	一八四	一八四	一八四	一八四	一八四	一八四	一八四	一八四	地方
二二	二二	二二	二二	二二	二二	二二	二二	二二	二二	二二	二二	地方
一九九	一九九	一九九	一九九	一九九	一九九	一九九	一九九	一九九	一九九	一九九	一九九	地方
三三	三三	三三	三三	三三	三三	三三	三三	三三	三三	三三	三三	地方
三三	三三	三三	三三	三三	三三	三三	三三	三三	三三	三三	三三	地方

農業屠畜

島																		
區			南															
港	水	鹽	義		嘉													
下茄 芬南 傑	哆囉 囉西 傑	果毅 後傑	鐵線 橋傑	太子 宮傑	鹽水 港傑	柴頭 港傑	鹿仔 草傑	大椰 榔東 下傑	大坵 田西 傑	大椰 榔西 傑	牛稠 溪傑	打貓 西傑	打貓 北傑	打貓 東下 傑	打貓 東頂 傑	大目 根傑	嘉義 東傑	嘉義 西傑
—	—	—	—	—	九	—	—	—	—	—	—	—	—	—	—	—	—	—
—	—	—	—	—	—	—	—	—	—	—	—	—	—	—	—	—	—	—
—	—	—	—	—	—	—	—	—	—	—	—	—	—	—	—	—	—	—
—	—	—	—	—	—	—	—	—	—	—	—	—	—	—	—	—	—	—
—	—	—	—	—	—	—	—	—	—	—	—	—	—	—	—	—	—	—
—	—	—	—	—	—	—	—	—	—	—	—	—	—	—	—	—	—	—
—	—	—	—	—	—	—	—	—	—	—	—	—	—	—	—	—	—	—

六六五

本																		
區			中															
小	六		斗		投		南		地									
計	白砂 礁內	大坵 田東 傑	布嶼 傑	海豐 傑	尖山 傑	大椰 榔東 頂傑	打貓 北傑	打貓 東頂 傑	西螺 傑	鯉魚 頭傑	沙連 傑	他里 霧傑	溪州 傑	斗六 傑	五城 傑	北港 傑	埔里 社傑	地方 傑
—	—	—	—	—	—	—	—	—	—	—	—	—	—	—	—	—	—	—
—	—	—	—	—	—	—	—	—	—	—	—	—	—	—	—	—	—	—
—	—	—	—	—	—	—	—	—	—	—	—	—	—	—	—	—	—	—
—	—	—	—	—	—	—	—	—	—	—	—	—	—	—	—	—	—	—
—	—	—	—	—	—	—	—	—	—	—	—	—	—	—	—	—	—	—
—	—	—	—	—	—	—	—	—	—	—	—	—	—	—	—	—	—	—
—	—	—	—	—	—	—	—	—	—	—	—	—	—	—	—	—	—	—

六六四

島		南																		
發	蕃	保	外	內	外	內	楠	新	新	新	善	善	安	新	廣	大	外	永	長	仁
崇	嘉	東	新	新	新	梓	化	化	化	化	化	化	定	武	儲	目	武	康	興	德
德	祥	計	豐	豐	化	仙	東	西	北	東	東	東	里	里	里	里	里	上	上	北
里	內	里	里	里	里	溪	里	里	里	里	里	里	里	里	里	里	里	里	里	里
二	一	四	三	三	二	六	二	二	二	二	二	二	二	二	二	二	二	二	二	二
一六	七八六	一八〇七五				二二														
四〇〇						二五														二〇
八	六七	九二七				二四														
一七六	一四七四	一六五四四				四三二														一六
三二二	二八六	四一〇二〇	六五	四〇四〇	一五一	七三二	七六七	一三九六	三六七	二七	三二二	五七	八〇	五三	二二七	三二二	一九二	三六八	四二四	三三二
三〇九四	四〇〇四	三七六七四二	五四〇	三六三六〇	一四〇〇	七六〇〇	七六〇〇	一一一六八	三六七〇	二七〇	二二一〇〇	五七〇	八〇〇	四二四	二二八七	三二八八〇	一九二〇	四四一六	四四一六	五五二〇
三七	四二	二七二七	六	一一一	三三	一〇六	一四〇	八六	一六	一六	三九八	五三	二七	六	一八〇	七九	一六	二四	二四	五九
一四八	一六八	四六〇四	一一	三三〇	三三	二二	二二〇	一七三	三〇	三〇	五九七	一〇四	五三	一〇	二五二	一五八	三〇	四四	四四	八七

本										地方										
臺					港					水		鹽		下						
崇	依	文	永	新	効	臺	西	蕭	滙	佳	茅	茅	赤	善	善	蘇	學	龍	白	下
德	仁	賢	寧	昌	忠	南	港	蕭	滙	里	港	港	山	化	化	里	甲	公	鬚	茄
西	里	里	里	里	里	市	仔	坑	江	興	尼	尾	山	里	里	東	東	潭	公	北
里	里	里	里	里	里	街	保	保	保	保	保	保	保	內	內	內	保	保	保	保
二	二	二	二	二	二	三	九													三
						七七四	三五	二五	一四					二四	二七	三	六八	七六	七六	
						一七八〇	共四八〇	三六五	一八二					二〇	二九八	六一三	一〇一三	一〇一三	一〇一三	
						八六四	一七八	一五	一〇					六	九	一六	三	三八	三八	
						一五五九	三三三	二六三	一七五					二二	一七六	二八一	六五九	六五九	六五九	
三二〇	一七九	一〇七	八七四	三三	一九二	一九二	二二五四七	六四三	二〇〇四	一九八	一八七	一五四	三六三	七九	一一四	五三〇	五六三	五六三	五六三	四八五
三〇九四	四〇〇四	三七六七四二	四二〇四	四二〇四	四二〇四	一七三九三	二〇七九九	三八五八	一一〇三七	一〇七八	八四七	二二七八	二〇七三八	三九上	八〇六	二二八〇六	二二八〇六	二二八〇六	二二八〇六	二二八〇六
二九	九	二四	四〇	一	一	六〇四	六四七	七六	九七	九五	六三	一三四	六三	八七	五六	八八四	五四	七九	七九	二〇六
五	一	一	八〇			一七〇	一七〇	二二八	二四三	二四三	二六八	二六八	二二八	二二	九六	二二〇〇	八二	八二	八二	二〇六



島																		
小計	春						恒			猴		阿						
	嘉善	興文	仁壽	永靖	成昌	泰慶	治平	長樂	安定	至厚	德化	宣化	港西	港中	港東	新東	港東	港東
二四一	二																	
二〇三三	七八		七	二	三九			一四	二	一	五	七	一三三	一〇	二	一〇	五三	五九
三七七五	九三一		七三	三三	四六			一九〇	二二	六	五五	九〇	二二八	一四〇	六〇	一三〇	八四二	九五六
二二五三	六〇			三	四				二		五	四	六四				三三	三六
五八、四九八	七九八	二〇		一〇	三六			一四	二二	六六	五五八	八四九	七〇七				二四二	三七八
一七八、一三四	二九七五	四八	九三	六〇	五六			七	一八七	三九五	八四九	八三八六	二七、一〇二				六、九〇四	八、三六〇
一、四五六、三六五	二二、八二五	三二	六二六	五、七九九	三一九			一四	一〇、一〇二	二、三〇八	八、五二四	二九、六八七	三九、七〇四	二、四〇八	二、四〇八	五、三七八三	四、二四三	二九、六八七
一六、六二二	七三			一六	二				四		二二	二〇三	六〇三	七	八	一	一〇二	一五三
四、五〇九	九〇			一七	二						三三	二二六	一八二	三	五		一六〇	二三四

本南												地方											
山						鳳						蔡		薯		蕃							
赤山	興隆	半屏	仁壽	仁壽	維新	長治	文賢	嘉祥	觀音	觀音	觀音	小竹	小竹	鳳山	鳳山	大竹	港西	楠梓	羅漢	蔡	薯	蕃	
三九																							
五二																							
三八五																							
二二七																							
二六二〇																							
二九、三五〇	三八七	二〇五八	七九五	九六〇	三、七二二	七、七九	七、三〇〇	一、二八二	四、七九	二、五九八	四、九〇	一、二六二	一、八〇七	二、六八	二、六八	一、〇、九一九	七、三四八	二、一九五	八、五一	六〇七	八、四九八	八、四九八	
二〇、八四一	二、二二六	一六、四六四	五、四九五	五、七六〇	一八、五七六	三、八九五	一、五二二	五、五〇〇	二、〇〇〇	五、四七三	四、三二〇	一、六五四	二、二〇四七	三、七四四	四、四四	九、五七二	一〇、二八七二	三、〇七三〇	一、九二四	八、四九八	八、四九八	八、四九八	
一、六六五	一、二	四四	八九	九〇	二二七	二五	四一	一三九	五七	四六	三三	七六	六三	五八	二〇	一、二六	四、五九	一、三八	六八	七五	三〇〇	三〇〇	
一、六五九	四二	六六	一七八	一三五	二九四	三七	八二	二二五	四五	八七	二二	六四	一、二四	六四	一六	一、三八	一、八三六	五、五三	二、七三	三〇〇	三〇〇	三〇〇	



地方堡里名		雞	鶩	鶖	地方堡里名	雞	鶩	鶖
大加蚋堡	五、六、三八六	二、二、九八九	一、〇、五八		藍興堡	一、〇、四一〇	二、三、三九三	七、三、五九九
芝蘭一堡	三、〇、八四二	一、六、四三六	一、六、九		藍興堡	二、四、二一九	八、〇、三七	二、五、一九
芝蘭二堡	九、七、一〇	四、六、二〇	六、八		藍興堡	一、四、七〇〇	四、九、三三	二、二、五三
擺接堡	五、四、五六〇	一、一、一三五	一、九、六		藍興堡	三、三、二二二	六、六、一一	七、二、八一
興直堡	一、三、六七六	三、六、一六	三、三		藍興堡	二、五、七一八	五、九、六〇	三、四、五〇
北芝蘭三堡	三、〇、九二八	一、〇、三五九	一、一〇		藍興堡	八、四、九五	三、三、一〇	一、〇、六七
北八里堡	四、三、三三九	一、二、六七六	五、七、九		藍興堡	一、五、一六〇	五、八、一一	二、〇、六二
北計	二、三、九二四	八、一、八二二	二、二、一一		藍興堡	九、三、七四	一、五、六六	七、八、六
基隆堡	八、八、〇一	四、一、九四	六、七		藍興堡	一、三、〇、七九九	三、六、一三三	一、九、四一九
金包里堡	一、七、八三四	六、二、三三	四、六		藍興堡	二、一、九五八	三、四、五三	二、〇、七六
三貂堡	二、三、七六〇	八、〇、四五	四、〇		藍興堡	一、七、五二七	四、二、四九	二、一、八〇
石碇堡	二、三、九五〇	七、〇、〇七	四、〇		藍興堡	二、一、〇〇四	六、二、六	二、九、二
文山堡	六、三、三三〇	一、九、一五	一、五三		藍興堡	二、五、九四七	五、〇、一九	三、〇、三八
隆計	八、〇、六七五	二、七、三九四	一、五三		藍興堡	九、六、九七	一、四、四〇	八、三、一
本城堡	七、二、八〇	一、二、七四	一、九		藍興堡	一、一、六六〇	三、七、八〇	四、一、三
員山堡	一、〇、一一〇	三、四、五四	一、〇〇		藍興堡	九、二、一一	三、一、二五	一、一、五五
民壯堡	八、二、六五	四、七、七一	三、八		藍興堡	一、九、八八八	五、〇、〇七	一、九、七三
宜浮堡	六、五、〇〇	一、五、八〇	六、〇		藍興堡	一、六、二二八	三、七、九三	二、六、九七〇
四圍堡	一、四、七九五	六、九、六二	六、〇		藍興堡	二、一、七一一	三、一、〇一	一、三、四四

島		區		南		化		東	
頭東堡	一、八、五三五	東螺西堡	一、四、四〇六	東螺西堡	一、四、五	東螺西堡	一、四、五	東螺西堡	五、三、八
羅東堡	九、四、四〇	深林下堡	一、四、〇三一	深林下堡	一、八、九五	深林下堡	一、八、九五	深林下堡	四、七、二
二結堡	四、二、三〇	西螺堡	一、〇、四三	西螺堡	七、三、八	西螺堡	七、三、八	西螺堡	一、四、六
清水溝堡	二、四、九〇	南投堡	四、五、〇	南投堡	一、七、四	南投堡	一、七、四	南投堡	三、四、一
紅水溝堡	六、四、七五	北投堡	五、三、二五四	北投堡	一、五、六八八	北投堡	一、五、六八八	北投堡	三、五、四九
利澤堡	八、八、五五	武東堡	一、六、五五六	武東堡	一、六、五五六	武東堡	一、六、五五六	武東堡	一、七、二二
茅仔寮堡	二、五、五五	埔里堡	一、四、四一	埔里堡	二、〇、五	埔里堡	二、〇、五	埔里堡	三、四、一
蘭計	九、九、五四〇	沙連堡	二、九、三四〇	沙連堡	一、八、〇六	沙連堡	一、八、〇六	沙連堡	二、九、三
坑深堡	三、六、〇九四	武東堡	一、六、五五六	武東堡	一、六、五五六	武東堡	一、六、五五六	武東堡	一、四、五
文山堡	一、〇、五三九	北港堡	六、六、三三	北港堡	一、五、六八	北港堡	一、五、六八	北港堡	一、四、五
桃澗堡	九、六、三八二	北港堡	五、〇、五	北港堡	二、〇、八	北港堡	二、〇、八	北港堡	五、五
海山堡	三、七、四一八	北港堡	一、六、五五六	北港堡	一、六、五五六	北港堡	一、六、五五六	北港堡	一、四、五
仔北堡	五、九、五七九	北港堡	二、五、九七七	北港堡	一、五、八六〇	北港堡	一、五、八六〇	北港堡	四、八、二
園計	一、九、三、三七九	北港堡	二、五、九七七	北港堡	一、五、八六〇	北港堡	一、五、八六〇	北港堡	四、八、二
新竹一堡	七、一、三八七	北港堡	二、五、九七七	北港堡	一、五、八六〇	北港堡	一、五、八六〇	北港堡	四、八、二
新竹二堡	七、一、八二五	北港堡	二、五、九七七	北港堡	一、五、八六〇	北港堡	一、五、八六〇	北港堡	四、八、二
新竹三堡	七、二、八九六	北港堡	二、五、九七七	北港堡	一、五、八六〇	北港堡	一、五、八六〇	北港堡	四、八、二
竹北堡	三、二、六〇九	北港堡	二、五、九七七	北港堡	一、五、八六〇	北港堡	一、五、八六〇	北港堡	四、八、二
竹北計	二、二、六〇九	北港堡	二、五、九七七	北港堡	一、五、八六〇	北港堡	一、五、八六〇	北港堡	四、八、二
小計	八、六、五〇二	北港堡	二、五、九七七	北港堡	一、五、八六〇	北港堡	一、五、八六〇	北港堡	四、八、二
中苗一堡	六、八、二四〇	北港堡	二、五、九七七	北港堡	一、五、八六〇	北港堡	一、五、八六〇	北港堡	四、八、二
中苗二堡	一、七、五二八	北港堡	二、五、九七七	北港堡	一、五、八六〇	北港堡	一、五、八六〇	北港堡	四、八、二
中苗三堡	一、六、一五五	北港堡	二、五、九七七	北港堡	一、五、八六〇	北港堡	一、五、八六〇	北港堡	四、八、二
區栗堡	二、一、八九	北港堡	二、五、九七七	北港堡	一、五、八六〇	北港堡	一、五、八六〇	北港堡	四、八、二
區栗計	二、一、八九	北港堡	二、五、九七七	北港堡	一、五、八六〇	北港堡	一、五、八六〇	北港堡	四、八、二



島																					
港					水					鹽											
西港仔堡	蕭壠堡	瀨里堡	佳里堡	茅港尼西堡	茅港尼東堡	赤山堡	善化里西堡內	善化里東堡內	蘇甲堡	龍公潭堡	白鬚公潭堡	下茄苳北堡	下茄苳南堡	哆囉囉西堡	哆囉囉東頂堡	果毅後堡	鐵線橋堡	太子宮堡	鹽水港堡	柴頭港堡	
一四、四四三	三、七四六	八、五〇七	一、二四三	三、七三〇	三、四六六	六、〇八五	二、八二四	一、二五八	一、四〇七	九、六五三	八、九三三	二、七〇六	二、六六一	五、七九六	三、三三三	三、一八二	四、六三六	二、〇四〇	一、三三〇	六、二六七	
三、五〇〇	四、五五六	五、三三三	一、九四一	一、七五五	一、五九九	七、八四	七、六六	七、六六	二、四七	九、五三	一、一七三	一、五五二	二、〇六〇	七、九八	七、一一	一、七七	一、七七四	一、四八	五、一四	二、六六	
三〇	一、五	二、六	五、七	九	二	二	二	二	二	二	二	二	二	二	二	二	二	二	二	二	
島																					
南					水					鹽											
大竹里	蔡計	港西上堡內	楠梓仙溪東里	羅漢內門里	崇德東里	嘉祥內里	羅漢外門里	保東里	保西里	歸仁北里	歸仁南里	永豐里	外新豐里	內新豐里	外新化南里	內新化南里	楠梓仙溪西里	新化東里	新化西里	善化里東堡內	善化里西堡內
一、五〇六	四、九九九	一、〇八三	六、四八五	八、二二六	二、二八一	五、〇八四	一、三〇九	一、四九〇	三、八五九	二、五四八	一、〇〇二	七、七九五	一、五七六	一、四二八	八、五四九	一、四一五	一、四一五	三、五三三	六、〇四〇	三、八四〇	九、八二四
一、五〇六	四、九九九	一、〇八三	六、四八五	八、二二六	二、二八一	五、〇八四	一、三〇九	一、四九〇	三、八五九	二、五四八	一、〇〇二	七、七九五	一、五七六	一、四二八	八、五四九	一、四一五	一、四一五	三、五三三	六、〇四〇	三、八四〇	九、八二四
一、五〇六	四、九九九	一、〇八三	六、四八五	八、二二六	二、二八一	五、〇八四	一、三〇九	一、四九〇	三、八五九	二、五四八	一、〇〇二	七、七九五	一、五七六	一、四二八	八、五四九	一、四一五	一、四一五	三、五三三	六、〇四〇	三、八四〇	九、八二四
一、五〇六	四、九九九	一、〇八三	六、四八五	八、二二六	二、二八一	五、〇八四	一、三〇九	一、四九〇	三、八五九	二、五四八	一、〇〇二	七、七九五	一、五七六	一、四二八	八、五四九	一、四一五	一、四一五	三、五三三	六、〇四〇	三、八四〇	九、八二四

本區																					
南					嘉					六											
鹿仔草堡	大榔榔東下堡	大坵田西堡	蔴松堡內	牛稠溪堡	打貓西堡	打貓北堡內	打貓東下堡	打貓東頂堡內	大目根堡	嘉義東堡	嘉義西堡	嘉義東堡	嘉義西堡	嘉義東堡	嘉義西堡	嘉義東堡	嘉義西堡	嘉義東堡	嘉義西堡	嘉義東堡	嘉義西堡
四、六九七	一、二四五	一、六五一	六、三三	二、九九九	八、二五八	一、八〇八	九、六三三	二、〇六二	九、六四六	二、三二七	二、三八九	二、三八九	二、三八九	二、三八九	二、三八九	二、三八九	二、三八九	二、三八九	二、三八九	二、三八九	二、三八九
二、八〇	八	五、五八	四	二、七〇	七、六六	一、二二	四、九一	五、六八	九、〇五	二、三四	二、三四	二、三四	二、三四	二、三四	二、三四	二、三四	二、三四	二、三四	二、三四	二、三四	二、三四
一、三	三	三、四	二	六、九	一、一	二、四	一、六九	六	二、四	二、四	二、四	二、四	二、四	二、四	二、四	二、四	二、四	二、四	二、四	二、四	二、四
本區																					
南					嘉					六											
安定里東堡	新化里西堡	內武定里	廣儲西里	廣儲東里	大目降里	外武定里	永康下里	永康上里	長興下里	長興上里	仁德北里	仁德南里	崇德西里	依仁里	文賢里內	仁里	永寧里	新昌里	効忠里	臺南市街	計
五、八二四	四、一三〇	一、〇六九	二、二七八	四、五〇八	七、〇六五	四、〇四六	四、八六九	七、三三二	二、三三六	二、三三六	二、三三六	二、三三六	二、三三六	二、三三六	二、三三六	二、三三六	二、三三六	二、三三六	二、三三六	二、三三六	二、三三六
五、八二四	四、一三〇	一、〇六九	二、二七八	四、五〇八	七、〇六五	四、〇四六	四、八六九	七、三三二	二、三三六	二、三三六	二、三三六	二、三三六	二、三三六	二、三三六	二、三三六	二、三三六	二、三三六	二、三三六	二、三三六	二、三三六	二、三三六
五、八二四	四、一三〇	一、〇六九	二、二七八	四、五〇八	七、〇六五	四、〇四六	四、八六九	七、三三二	二、三三六	二、三三六	二、三三六	二、三三六	二、三三六	二、三三六	二、三三六	二、三三六	二、三三六	二、三三六	二、三三六	二、三三六	二、三三六
五、八二四	四、一三〇	一、〇六九	二、二七八	四、五〇八	七、〇六五	四、〇四六	四、八六九	七、三三二	二、三三六	二、三三六	二、三三六	二、三三六	二、三三六	二、三三六	二、三三六	二、三三六	二、三三六	二、三三六	二、三三六	二、三三六	二、三三六

漁業

第一八四

水產業者

明治三十六年十二月三十一日

地 方	本 島					種 別	專 業 兼 業 合 計		專 業 兼 業 合 計		
	北 區	中 區	南 區	斗 六	計		男	女	男	女	
北 區	基 隆 港	宜 蘭 港	深 坑 港	桃 仔 園	新 竹	漁業	337	4	341	337	4
中 區	苗 栗	臺 中	彰 化	南 投	斗 六	漁業	257	1	258	257	1
南 區						漁業	387	1	388	387	1
斗 六						漁業	133	1	134	133	1
計						漁業	1,014	7	1,021	1,014	7
北 區	基 隆 港	宜 蘭 港	深 坑 港	桃 仔 園	新 竹	兼業	367	6	373	367	6
中 區	苗 栗	臺 中	彰 化	南 投	斗 六	兼業	606	1	607	606	1
南 區						兼業	4	1	5	4	1
斗 六						兼業	4	1	5	4	1
計						兼業	978	9	987	978	9
北 區	基 隆 港	宜 蘭 港	深 坑 港	桃 仔 園	新 竹	計	1,311	15	1,326	1,311	15
中 區	苗 栗	臺 中	彰 化	南 投	斗 六	計	964	2	966	964	2
南 區						計	392	2	394	392	2
斗 六						計	137	2	139	137	2
計						計	2,704	19	2,723	2,704	19

漁業 水產業者

六七九

漁業	島		地	方	木	竹	計	計	計	計
	本									
	北	北								
新計	桃仔	深坑	宜蘭	基隆	臺北					
一〇八九	七	三〇	一七〇	四二二	三九九					
一三三	一九	一	七	四二	一八二					
四九	五	二	二二	一一	六二					
一七二	一四七	三	二二	二九	六二					
一七二	一四七	三	二二	二九	六二					
三	八	三	一〇	一〇						
八	七									
二二	一六									
六〇	三二									
一七五	一七八									

第一八五 漁船

明治三十六年十二月三十一日

表中人員中ニハ家族ヲモ包含セリ
明治三十二年以前ハ調査ヲ異ニスルヲ以テ種別ニ依リ掲クルヲ得ス

同	同	同	同	同	明
三十一年	三十二年	三十三年	三十四年	三十五年	明治三十五年
六〇〇	八四〇	七三〇	九四〇	八二七	九一三
一八五	二四九	二二七	二九一	二四七	二七六
九四六	一〇八九	一〇〇〇	一二三二	一〇七四	一一八九
一六〇	二〇七	一八三	二一〇	一九〇	二一〇
一一〇	一四〇	一三〇	一五〇	一四〇	一五〇
一〇〇	一三〇	一二〇	一四〇	一三〇	一四〇
一〇〇	一三〇	一二〇	一四〇	一三〇	一四〇
一〇〇	一三〇	一二〇	一四〇	一三〇	一四〇
一〇〇	一三〇	一二〇	一四〇	一三〇	一四〇
一〇〇	一三〇	一二〇	一四〇	一三〇	一四〇

總計	澎湖	合計	本島							中區計	專業兼業合計	人員											
			東區	臺東	南區			嘉義	養魚			漁業	男	女	計	男	女						
					恒春	阿猴	鳳山																
八、九	一、五	六、八			四、六	一、二	三、四	五、六	七、八	九、〇	一〇、一	一一、二	一二、三	一三、四	一四、五	一五、六	一六、七	一七、八	一八、九	二〇、〇			
二〇、〇	二〇、〇	四〇、〇	二〇、〇	二〇、〇	二〇、〇	二〇、〇	二〇、〇	二〇、〇	二〇、〇	二〇、〇	二〇、〇	二〇、〇	二〇、〇	二〇、〇	二〇、〇	二〇、〇	二〇、〇	二〇、〇	二〇、〇	二〇、〇	二〇、〇	二〇、〇	二〇、〇
二〇、〇	二〇、〇	四〇、〇	二〇、〇	二〇、〇	二〇、〇	二〇、〇	二〇、〇	二〇、〇	二〇、〇	二〇、〇	二〇、〇	二〇、〇	二〇、〇	二〇、〇	二〇、〇	二〇、〇	二〇、〇	二〇、〇	二〇、〇	二〇、〇	二〇、〇	二〇、〇	二〇、〇
二〇、〇	二〇、〇	四〇、〇	二〇、〇	二〇、〇	二〇、〇	二〇、〇	二〇、〇	二〇、〇	二〇、〇	二〇、〇	二〇、〇	二〇、〇	二〇、〇	二〇、〇	二〇、〇	二〇、〇	二〇、〇	二〇、〇	二〇、〇	二〇、〇	二〇、〇	二〇、〇	二〇、〇
二〇、〇	二〇、〇	四〇、〇	二〇、〇	二〇、〇	二〇、〇	二〇、〇	二〇、〇	二〇、〇	二〇、〇	二〇、〇	二〇、〇	二〇、〇	二〇、〇	二〇、〇	二〇、〇	二〇、〇	二〇、〇	二〇、〇	二〇、〇	二〇、〇	二〇、〇	二〇、〇	二〇、〇
二〇、〇	二〇、〇	四〇、〇	二〇、〇	二〇、〇	二〇、〇	二〇、〇	二〇、〇	二〇、〇	二〇、〇	二〇、〇	二〇、〇	二〇、〇	二〇、〇	二〇、〇	二〇、〇	二〇、〇	二〇、〇	二〇、〇	二〇、〇	二〇、〇	二〇、〇	二〇、〇	二〇、〇
二〇、〇	二〇、〇	四〇、〇	二〇、〇	二〇、〇	二〇、〇	二〇、〇	二〇、〇	二〇、〇	二〇、〇	二〇、〇	二〇、〇	二〇、〇	二〇、〇	二〇、〇	二〇、〇	二〇、〇	二〇、〇	二〇、〇	二〇、〇	二〇、〇	二〇、〇	二〇、〇	二〇、〇
二〇、〇	二〇、〇	四〇、〇	二〇、〇	二〇、〇	二〇、〇	二〇、〇	二〇、〇	二〇、〇	二〇、〇	二〇、〇	二〇、〇	二〇、〇	二〇、〇	二〇、〇	二〇、〇	二〇、〇	二〇、〇	二〇、〇	二〇、〇	二〇、〇	二〇、〇	二〇、〇	二〇、〇
二〇、〇	二〇、〇	四〇、〇	二〇、〇	二〇、〇	二〇、〇	二〇、〇	二〇、〇	二〇、〇	二〇、〇	二〇、〇	二〇、〇	二〇、〇	二〇、〇	二〇、〇	二〇、〇	二〇、〇	二〇、〇	二〇、〇	二〇、〇	二〇、〇	二〇、〇	二〇、〇	二〇、〇

六八〇

第一八六 水産漁獲高(斤)

地 方	本 島																																																																																																																																																																																																																																																																												
	南 區							中 區							北 區																																																																																																																																																																																																																																																														
	恒 春	阿 猴	鳳 山	臺 南	鹽 港	嘉 水	計	斗 六	彰 化	臺 中	苗栗	計	新 竹	桃 園	宜 蘭	基隆	臺北																																																																																																																																																																																																																																																												
鱈 魚																		仔 魚																		魷 魚																		仔 魚																		魷 魚																		丁 香 魚																		白 腹 魚																		烏 魚																		綠 仔 魚																		沙 仔 魚																		加 納 魚																		魷 魚																		打 魚																		塗 魚																		托 魚																	
仔 魚																		魷 魚																		仔 魚																		魷 魚																		丁 香 魚																		白 腹 魚																		烏 魚																		綠 仔 魚																		沙 仔 魚																		加 納 魚																		魷 魚																		打 魚																		塗 魚																		托 魚																																			
魷 魚																		仔 魚																		魷 魚																		丁 香 魚																		白 腹 魚																		烏 魚																		綠 仔 魚																		沙 仔 魚																		加 納 魚																		魷 魚																		打 魚																		塗 魚																		托 魚																																																					
仔 魚																		魷 魚																		丁 香 魚																		白 腹 魚																		烏 魚																		綠 仔 魚																		沙 仔 魚																		加 納 魚																		魷 魚																		打 魚																		塗 魚																		托 魚																																																																							
魷 魚																		丁 香 魚																		白 腹 魚																		烏 魚																		綠 仔 魚																		沙 仔 魚																		加 納 魚																		魷 魚																		打 魚																		塗 魚																		托 魚																																																																																									
丁 香 魚																		白 腹 魚																		烏 魚																		綠 仔 魚																		沙 仔 魚																		加 納 魚																		魷 魚																		打 魚																		塗 魚																		托 魚																																																																																																											
白 腹 魚																		烏 魚																		綠 仔 魚																		沙 仔 魚																		加 納 魚																		魷 魚																		打 魚																		塗 魚																		托 魚																																																																																																																													
烏 魚																		綠 仔 魚																		沙 仔 魚																		加 納 魚																		魷 魚																		打 魚																		塗 魚																		托 魚																																																																																																																																															
綠 仔 魚																		沙 仔 魚																		加 納 魚																		魷 魚																		打 魚																		塗 魚																		托 魚																																																																																																																																																																	
沙 仔 魚																		加 納 魚																		魷 魚																		打 魚																		塗 魚																		托 魚																																																																																																																																																																																			
加 納 魚																		魷 魚																		打 魚																		塗 魚																		托 魚																																																																																																																																																																																																					
魷 魚																		打 魚																		塗 魚																		托 魚																																																																																																																																																																																																																							
打 魚																		塗 魚																		托 魚																																																																																																																																																																																																																																									
塗 魚																		托 魚																																																																																																																																																																																																																																																											
托 魚																																																																																																																																																																																																																																																																													

明治三十六年

六八三

同三十二年 六四四 三八二 二〇八七 三、一三三 四一七 九五 三、三三二 三、八九四 七〇〇七

同 年	地 方	本 島																																																																																																																																																																																											
		南 區							中 區							總 計																																																																																																																																																																													
		恒 春	阿 猴	鳳 山	臺 南	鹽 港	嘉 水	計	斗 六	彰 化	臺 中	苗栗	計	新 竹	桃 園		宜 蘭	基隆	臺北																																																																																																																																																																										
同 三十三	木 造																		同 三十四	船 計																		明 治 三十五	竹 造																		同 三十二年	船 (竹筏)																		同 三十四	計																		同 三十三	合計																		同 三十五年																			同 三十二年																			同 三十四																			同 三十五年																		
同 三十四	船 計																		明 治 三十五	竹 造																		同 三十二年	船 (竹筏)																		同 三十四	計																		同 三十三	合計																		同 三十五年																			同 三十二年																			同 三十四																			同 三十五年																																					
明 治 三十五	竹 造																		同 三十二年	船 (竹筏)																		同 三十四	計																		同 三十三	合計																		同 三十五年																			同 三十二年																			同 三十四																			同 三十五年																																																								
同 三十二年	船 (竹筏)																		同 三十四	計																		同 三十三	合計																		同 三十五年																			同 三十二年																			同 三十四																			同 三十五年																																																																											
同 三十四	計																		同 三十三	合計																		同 三十五年																			同 三十二年																			同 三十四																			同 三十五年																																																																																														
同 三十三	合計																		同 三十五年																			同 三十二年																			同 三十四																			同 三十五年																																																																																																																	
同 三十五年																			同 三十二年																			同 三十四																			同 三十五年																																																																																																																																				
同 三十二年																			同 三十四																			同 三十五年																																																																																																																																																							
同 三十四																			同 三十五年																																																																																																																																																																										
同 三十五年																																																																																																																																																																																													

六八二

年	西		東		南		中		總計
	澎湖	合	臺東	高	南	中	苗		
三十一年	?	二,三九一	一,六六一	一,五〇〇	一,八四〇	一,七六〇	一,七六〇	一,七六〇	二,三九一
三十二年	?	二,三九一	一,六六一	一,五〇〇	一,八四〇	一,七六〇	一,七六〇	一,七六〇	二,三九一
三十三年	?	二,三九一	一,六六一	一,五〇〇	一,八四〇	一,七六〇	一,七六〇	一,七六〇	二,三九一
三十四年	?	二,三九一	一,六六一	一,五〇〇	一,八四〇	一,七六〇	一,七六〇	一,七六〇	二,三九一
三十五年	?	二,三九一	一,六六一	一,五〇〇	一,八四〇	一,七六〇	一,七六〇	一,七六〇	二,三九一

年	西		東		南		中		總計
	澎湖	合	臺東	高	南	中	苗		
三十一年	?	二,三九一	一,六六一	一,五〇〇	一,八四〇	一,七六〇	一,七六〇	一,七六〇	二,三九一
三十二年	?	二,三九一	一,六六一	一,五〇〇	一,八四〇	一,七六〇	一,七六〇	一,七六〇	二,三九一
三十三年	?	二,三九一	一,六六一	一,五〇〇	一,八四〇	一,七六〇	一,七六〇	一,七六〇	二,三九一
三十四年	?	二,三九一	一,六六一	一,五〇〇	一,八四〇	一,七六〇	一,七六〇	一,七六〇	二,三九一
三十五年	?	二,三九一	一,六六一	一,五〇〇	一,八四〇	一,七六〇	一,七六〇	一,七六〇	二,三九一

地方	本島				澎湖		總計
	中壠	彰化	南投	嘉義	澎湖	澎湖	
魚介類
鮑魚
鰓魚
飛魚
白帶魚
小管
蝦
結仔
鐵甲
魚鱗
魚鱗
其他雜
總計

本表ノ外内地人漁業者及漁獲物ヲ掲クレハ左ノ如シ

地方	船隻	乗組人員	漁獲物	同三十一年	同三十二年
基隆	?	?
彰化
鳳山
恒春
總計

第一八八 水産製造物 (數其斤 價額圓)

明治三十六年

地方	鯪	子	鯧	鱈	魚	乾	魚	煮	干	海	苔	合計
基隆
臺北

漁業

水産製造物

六八九

地 方	北 區		中 區		南 區		島 區		總 計
	深 坑	宜 蘭	新 竹	苗 栗	彰 化	南 投	嘉 義	鹽 水	
鯉 魚
鱒 魚
草 魚
鱔 魚
烏 魚
其 他
合 計

第一八九 養 魚 (數量斤)

明治三十六年

地 方	北 區		中 區		南 區		島 區		總 計
	深 坑	宜 蘭	新 竹	苗 栗	彰 化	南 投	嘉 義	鹽 水	
鯉 魚
鱒 魚
草 魚
鱔 魚
烏 魚
其 他
合 計

總計	地方		養魚池面積	魚連	魚草	魚鱗	魚鳥	魚其	他	合計
	數量	價值								
七、八三、七〇八	七、九六、七九一	八、〇五、三三〇	一、四〇、八六〇	一、五三、四六〇	一、五七、二二六	一、五七、二二六	一、五七、二二六	一、五七、二二六	一、五七、二二六	一、五七、二二六
七、八三、七〇八	七、九六、七九一	八、〇五、三三〇	一、四〇、八六〇	一、五三、四六〇	一、五七、二二六	一、五七、二二六	一、五七、二二六	一、五七、二二六	一、五七、二二六	一、五七、二二六

第一九〇 漁網 明治三十六年十二月三十一日

地方	北區		中區		總計
	臺	宜	苗	臺	
臺北	七三	八八	九八	二二	二八三
基隆	一七	一	一	一	二〇
宜蘭	一	一	一	一	四
桃園	一	一	一	一	四
新竹	一	一	一	一	四
苗栗	一	一	一	一	四
彰化	一	一	一	一	四
南投	一	一	一	一	四
斗六	一	一	一	一	四
合計	一〇〇	一〇〇	一〇〇	一〇〇	四〇〇

地方	南區		東區		總計
	嘉	南	臺	合	
嘉義	二六	二八	二九	二九	一〇二
台南	一〇	一〇	一〇	一〇	四〇
高雄	一	一	一	一	四
鳳山	一	一	一	一	四
阿猴	一	一	一	一	四
恒春	一	一	一	一	四
臺東	一	一	一	一	四
合計	四二	四二	四二	四二	一六八

第一九一 製鹽業者 明治三十六年十二月三十一日

地方	北區		中區		總計
	新	彰	斗	六	
新竹	一六	一四	一〇	一五	五五
彰化	一	一	一	一	四
斗六	一	一	一	一	四
合計	一七	一五	一二	一六	五九

漁業製鹽業者

明治三十五年	總計	島嶼區			
		阿	鳳	臺	鹽
表中所トハ鹽田ノ蒸發池結晶池等ヲ備フル一區劃ノ名稱ニシテ格トハ結晶池一區劃ノ名稱ナリ而シテ共ニ其廣狹一樣ナラス	計	水	計	計	計
		港	南	山	猴
八百七十四	二、〇〇五、四五	一、八八、八八六	一、一〇、〇〇〇	一、一〇、〇〇〇	一、一〇、〇〇〇
四、三三三	七、八七	一、〇八	一、〇八	一、〇八	
一、九三六	二、二〇八	一、〇八	一、〇八	一、〇八	
二、一五三、三六六	七、〇〇〇、〇〇〇	一、〇八	一、〇八	一、〇八	
四、三三三	二、〇〇五、四五	一、八八、八八六	一、一〇、〇〇〇	一、一〇、〇〇〇	
四、三三三	七、八七	一、〇八	一、〇八	一、〇八	
四、三三三	二、二〇八	一、〇八	一、〇八	一、〇八	
四、三三三	七、〇〇〇、〇〇〇	一、〇八	一、〇八	一、〇八	
四、三三三	二、二〇八	一、〇八	一、〇八	一、〇八	

南嘉	區	本中	區北	地	方	製鹽	
						鹽田面積	產量
嘉	斗	彰	新	竹	化	六	義
計	計	計	計	計	計	計	計
一、七八、二二	二、五二、八四	二、二八、六二	二、二八、六二	二、二八、六二	二、二八、六二	二、二八、六二	二、二八、六二
二、四九	一、八〇	一、〇五	一、〇五	一、〇五	一、〇五	一、〇五	一、〇五
一、五八、八四	一、〇八	一、〇八	一、〇八	一、〇八	一、〇八	一、〇八	一、〇八
一、五八、八四	一、〇八	一、〇八	一、〇八	一、〇八	一、〇八	一、〇八	一、〇八
一、五八、八四	一、〇八	一、〇八	一、〇八	一、〇八	一、〇八	一、〇八	一、〇八
一、五八、八四	一、〇八	一、〇八	一、〇八	一、〇八	一、〇八	一、〇八	一、〇八

同同	同同	明治	總	島	本	地	製鹽	
							鹽田面積	產量
三十三	三十四	三十五年	計	阿	鳳	臺	鹽	
三十三	三十四	三十五年	計	計	水	港	義	
三十三	三十四	三十五年	計	計	計	計	計	
三十三	三十四	三十五年	計	計	計	計	計	
三十三	三十四	三十五年	計	計	計	計	計	
三十三	三十四	三十五年	計	計	計	計	計	
三十三	三十四	三十五年	計	計	計	計	計	
三十三	三十四	三十五年	計	計	計	計	計	
三十三	三十四	三十五年	計	計	計	計	計	

鑛業

第一九三

鑛區及坪數

明治三十六年十二月三十一日

地 方	本 島										地 方	
	澎湖	合 計	東 區		南 區		中 區		北 區			臺 北
			臺 東	蕃 薯	南 區	苗 栗	桃 仔	深 坑	宜 蘭	基 隆		
鑛區數	4	4	2	2	2	2	2	2	2	2	4	
坪數	28,197,822	51,396,270	11,463,300					14,035,562	51,396,270		9,556,200	
砂	24	86						24	82		4	
金石		10,564,333						22,584,000	10,564,333		18,987,000	
炭	13,300,000	9,373,995,519						9,373,995,519	13,300,000		28,507,000	
石		2,850,832									9,812,250	
油												
硫		9						9			6	
黃		47,056,300						47,056,300			248,337	
合 計	13,300,000	19,214,066,442	11,463,300					79,363,883	19,214,066,442		42,318,051	

鑛業 鑛區及坪數

六九七

年	同三十一年	同三十二年	同三十三年	同三十四年	同三十五年	澎湖		深坑		桃仔園		總計
						計	計	計	計	計	計	
採收高	7,100,000	7,200,000	7,300,000	7,400,000	7,500,000	7,600,000	7,700,000	7,800,000	7,900,000	8,000,000	8,100,000	8,200,000
販賣高	7,100,000	7,200,000	7,300,000	7,400,000	7,500,000	7,600,000	7,700,000	7,800,000	7,900,000	8,000,000	8,100,000	8,200,000
採收量	7,100,000	7,200,000	7,300,000	7,400,000	7,500,000	7,600,000	7,700,000	7,800,000	7,900,000	8,000,000	8,100,000	8,200,000
販賣量	7,100,000	7,200,000	7,300,000	7,400,000	7,500,000	7,600,000	7,700,000	7,800,000	7,900,000	8,000,000	8,100,000	8,200,000
採收價	7,100,000	7,200,000	7,300,000	7,400,000	7,500,000	7,600,000	7,700,000	7,800,000	7,900,000	8,000,000	8,100,000	8,200,000
販賣價	7,100,000	7,200,000	7,300,000	7,400,000	7,500,000	7,600,000	7,700,000	7,800,000	7,900,000	8,000,000	8,100,000	8,200,000
採收額	7,100,000	7,200,000	7,300,000	7,400,000	7,500,000	7,600,000	7,700,000	7,800,000	7,900,000	8,000,000	8,100,000	8,200,000
販賣額	7,100,000	7,200,000	7,300,000	7,400,000	7,500,000	7,600,000	7,700,000	7,800,000	7,900,000	8,000,000	8,100,000	8,200,000

本表生産高ヨリ販賣高ノ多キモノハ生産前年越高ラ含有スルニ依ル

地方	本北基隆	採收高		採收量		採收價		採收額		販賣高		販賣量		販賣價		販賣額	
		金	砂	金	砂	金	砂	金	砂	金	砂	金	砂	金	砂	金	砂
同三十一年	同三十一年	7,100,000	7,200,000	7,100,000	7,200,000	7,100,000	7,200,000	7,100,000	7,200,000	7,100,000	7,200,000	7,100,000	7,200,000	7,100,000	7,200,000	7,100,000	7,200,000
同三十二年	同三十二年	7,200,000	7,300,000	7,200,000	7,300,000	7,200,000	7,300,000	7,200,000	7,300,000	7,200,000	7,300,000	7,200,000	7,300,000	7,200,000	7,300,000	7,200,000	7,300,000
同三十三年	同三十三年	7,300,000	7,400,000	7,300,000	7,400,000	7,300,000	7,400,000	7,300,000	7,400,000	7,300,000	7,400,000	7,300,000	7,400,000	7,300,000	7,400,000	7,300,000	7,400,000
同三十四年	同三十四年	7,400,000	7,500,000	7,400,000	7,500,000	7,400,000	7,500,000	7,400,000	7,500,000	7,400,000	7,500,000	7,400,000	7,500,000	7,400,000	7,500,000	7,400,000	7,500,000
同三十五年	同三十五年	7,500,000	7,600,000	7,500,000	7,600,000	7,500,000	7,600,000	7,500,000	7,600,000	7,500,000	7,600,000	7,500,000	7,600,000	7,500,000	7,600,000	7,500,000	7,600,000

地方	總計	採收高		採收量		採收價		採收額		販賣高		販賣量		販賣價		販賣額	
		金	砂	金	砂	金	砂	金	砂	金	砂	金	砂	金	砂	金	砂
同三十一年	同三十一年	7,100,000	7,200,000	7,100,000	7,200,000	7,100,000	7,200,000	7,100,000	7,200,000	7,100,000	7,200,000	7,100,000	7,200,000	7,100,000	7,200,000	7,100,000	7,200,000
同三十二年	同三十二年	7,200,000	7,300,000	7,200,000	7,300,000	7,200,000	7,300,000	7,200,000	7,300,000	7,200,000	7,300,000	7,200,000	7,300,000	7,200,000	7,300,000	7,200,000	7,300,000
同三十三年	同三十三年	7,300,000	7,400,000	7,300,000	7,400,000	7,300,000	7,400,000	7,300,000	7,400,000	7,300,000	7,400,000	7,300,000	7,400,000	7,300,000	7,400,000	7,300,000	7,400,000
同三十四年	同三十四年	7,400,000	7,500,000	7,400,000	7,500,000	7,400,000	7,500,000	7,400,000	7,500,000	7,400,000	7,500,000	7,400,000	7,500,000	7,400,000	7,500,000	7,400,000	7,500,000
同三十五年	同三十五年	7,500,000	7,600,000	7,500,000	7,600,000	7,500,000	7,600,000	7,500,000	7,600,000	7,500,000	7,600,000	7,500,000	7,600,000	7,500,000	7,600,000	7,500,000	7,600,000

工業

第一九五 諸工場

明治三十六年十二月三十一日

地方工場名	所在地	創立及開業年月	製品種別	資本金	技術者	職		合計
						内地人	本島人	
汽車製造合資會社 北支店	大加納俣 大稻埕河溝頭街	明治三十三年九月	機關車客車貨車 鐵道用諸器具 諸器械其他鑄物	一〇五〇〇〇	三	四六	二五七	三〇三
神戶組鐵工場	同 艦艀西門外街	同 三十一年九月	鐵工 鑄及附屬 品 鐵工 鑄及附屬	五〇〇	一	二五	二〇	四九
追田鐵工場	同 同	同 三十五年十二月	諸器械之修理及諸 器械之製作	五〇〇	一	三	六	九
秋津鐵工場	同 同	同 三十三年五月	鐵材製作	二五〇〇	一	三	六	九
堤鐵工場	同 石坊街	同 二十九年十一月	硝子器各種	八〇〇	一	三	五	八
臺北玻璃製造所	同 艦艀布埔街	同 三十年九月	同	五〇〇〇	一	五	五	一〇
洽源玻璃製造所	同 同	同 三十四年十二月	同	三〇〇〇	一	一	八	一〇
臺北製氷株式會社	同 擺接俣 枋 寮 街	同 三十年六月	氷	一五〇〇〇	一	一	一三	一三
高砂製氷所	同 大加納俣 艦艀後菜園街	同 三十五年九月	同	二〇〇〇	一	一	一	一
許論製米所	同 大稻埕六館街	同 三十三年十月	精米	二〇〇〇	一	一	六	六
陳秋菊製米所	同 同	同 三十六年一月	同	一三〇〇	一	一	二	六
臺灣製明合資會社	同 大稻埕稻新街	同 三十六年九月	同	五〇〇〇	一	一	一三〇	一三〇
澤井組コークス製造所	同 艦艀育嬰堂邊街	同 三十年一月	林投帽子 コークス	五〇〇〇	一	一	一三〇	一三〇
計	同 艦艀江瀨街	同 三十年一月	同	二二八二六〇〇	一	八二	一四七二	一五五四
隆基	同 基隆俣九份庄	明治二十九年十月	金礦及砂金	四五〇〇〇	六	一八八	一四七	三三五
合名會社藤田組鐵山 製煉所	同 同	同 三十一年十一月	金	七〇〇〇〇	七	四八八	三〇〇	七八八
金瓜石田中組鐵山製 煉所	同 同	同 三十一年十一月	金	四五〇〇〇	三	二〇五	三〇〇	五〇五
木村組武丹坑製煉所	同 三貂俣武丹坑庄	同 三十一年十二月	金礦及石炭	一六〇〇〇〇	一六	八八一	七四七	一六二八

工業 諸工場

七〇一

地方工場名	所在地	創設年	製品種類	資本金	技術者	内地人	本島人	合計
南興公司	効忠里安平區灰碓瓦社	明治三十四年十二月	精米	一〇〇〇〇〇	四	一	一〇	一〇
瓦室場	新化里東區大社	同 三十四年七月	氷	二六〇〇〇	三	一	三	三
中川製糖所	臺南市仔頭街	同 三十五年四月	再製糖	三二〇〇〇	七	一	八	八
計				一七五〇〇		一	二〇	二〇
蕃磚瓦製造場	羅漢外門里洲仔庄	享和二三年頃	磚瓦	八〇〇			一	一
薯同	同	同	同	八〇〇			一	一
煉瓦製造場	土名様仔湖	明治三十六年六月	煉瓦	一三三〇〇			二	二
計				三三〇〇			二	二
鳳島煉瓦工場	大竹里三塊厝庄	明治三十二年十二月	土器煉瓦	一五、〇〇〇			一	一
南興公司	同	同 三十五年三月	精米	一〇〇〇〇			一	一
岡村鳳梨罐詰工場	新庄仔庄	同 三十五年五月	鳳梨罐詰	一〇、〇〇〇			一	一
山計	仁壽下里橋仔頭庄	同 三十三年十二月	砂糖糖蜜	一〇〇〇〇〇			一	一
恒煉瓦製造所	宜化里恒春南門街	明治三十年四月	煉瓦	三五〇			一	一
同	善餘里楓港庄	同 三十四年二月	同	四〇〇			一	一
同	永靖里射麻裡庄	同 三十四年五月	同	三〇〇			一	一
同	同	同	同	三〇〇			一	一
計				一、〇、五〇〇			六	六
合計				二六、〇〇〇			一三	一三

總計	明	同	同	同	同	同
總計	三	三	三	三	三	三
織戸	一	二	三	四	五	十
機ノ種類	年	年	年	年	年	年
機數	一	二	三	四	五	十
職						
男						
女						
合計						
製品名						
本年製造高						
量	九二八	二九二九	三、八五七			
價	二〇〇	一、八九八	二二、二八〇			
額	一、八一八	六六八	一、〇六二			
	二〇二	一、四六九	一、四六九			
	二四九					
總計	二〇六	一、一六六	一、〇五二			
	三六〇〇〇					
	一、六、一〇〇					
	二、一〇四					
	二四九					

第一九六

織物

明治三十六年十二月三十一日

地方保里名	織戸	機ノ種類	機數	男	女	合計	製品名	本年製造高	量	價	額
臺大加納保	〇	布袋機	三				麻布	九二八	二〇〇	一、八一八	二〇二
北芝蘭一保	〇	布袋機	二				麻布	二九二九	一、八九八	二二、二八〇	一、〇六二
本城保	六	布袋機	四				麻布	三、八五七	二、一〇四	一、四六九	一、四六九
民壯園保	二	布袋機	二				麻布	一、〇七八	一、〇六二	一、〇六二	一、〇六二
頭園保	七	布袋機	二				麻布	二、二八〇	一、〇六二	一、〇六二	一、〇六二
員山保	〇	布袋機	一				麻布	一、〇六二	一、〇六二	一、〇六二	一、〇六二
計	二	布袋機	九				麻布	一、〇六二	一、〇六二	一、〇六二	一、〇六二
竹北一保	三	布袋機	九				花仔布	九二八	二〇〇	一、八一八	二〇二
計	三	布袋機	九				花仔布	九二八	二〇〇	一、八一八	二〇二
竹北一保	三	布袋機	九				花仔布	九二八	二〇〇	一、八一八	二〇二
計	三	布袋機	九				花仔布	九二八	二〇〇	一、八一八	二〇二
合計	一〇	布袋機	三六				花仔布	九二八	二〇〇	一、八一八	二〇二

工業織物

工業 業 織 物	島										
	區		南		區		南		化		
	鳳山 山下里	大竹 里	南 計	臺南市 街	南 臺	合 計	北 投 集	集 東 堡 ノ 内	北 投 集 堡	南 投 堡	
	四九	—	—	—	六二八	四二二	四〇	一七五	二〇五	一九五	
	木綿機	木綿機		パタタン機			本島機	高袋機	布袋機	佛蘭機	
	四九	一六	二二	二二	六三二	三六一	九〇	七	一七五	八九	
	七三	一四	一八	一八	九五六	五八八	三八〇	七	二八二	二〇	
	七三	一四	二〇	二〇	九五六	五八八	三八〇	七	二八二	二〇	
	帶脚木 白梨	木綿布	鳳梨 雙子 布	浴衣 織地 布	三尺巾 白木	同白 淺黃 木	同白 茶木 綿	中白 白木 綿	布麻 袋	布麻 袋	木綿 布
	文	文	文	文	文	文	文	文	文	文	
	三三三〇	九六九五	五三	一一九七	二二五二	二二四〇	二〇三二九	一三二四三六	二〇三二八	二〇三二八	
	五二	一九九	一〇七	一〇七	二四四七	四三九	五二	一八	二〇	二〇	

七二三

地方 僑 里 名	本									
	中				區		北		地方	
	東螺 東堡	武東 堡ノ 内	馬芝 西堡	線東 堡	中臺 棟東 上堡	菓 計	苗 菓 三堡	區合 計	北新 竹南 一堡	地方 僑里 名
	一〇三	五〇	—	—	—	—	一九〇	一四	八	
	本島機	木綿機	帕塔タン式機	帕塔タン式機	高機		廣地機		脚布機	
	一〇三	五七	二〇	六	一五	二二	二二三	一〇九	一〇	
	一〇三	一〇三	二〇	六	二二	一五	二八三	五七	一〇	
	一〇三	一〇三	二〇	六	二二	一五	二八三	五七	一〇	
	鳳縞白 梨木	布縞白 梨木	白縞 木	脚縞 白	瓦縞 白	麻縞 梨	鳳縞 木	縞白 木	脚 縞	製 品
	布縞	布縞	布縞	布縞	布縞	布縞	布縞	布縞	布縞	
	文	文	文	文	文	文	文	文	文	
	三三三三	一六五	四一〇	三八〇	四三〇	三三〇	三三〇	二〇〇	一〇〇	
	一七〇四	一六五	一三三	一三三	一〇八	一〇八	八〇	一八〇	一〇	

七二二

工業製茶

地方堡里名	製 造 戸 數				本 年 中 製 造 斤 數				
	春	夏	秋	冬	春	夏	秋	冬	合 計
臺大加納堡	二六五	二六五	二六五	二六五	四三、九九五	一三、八九三	一三、八九三	六、九四七	七八、七二八
芝蘭一堡	八八	八八	八四	七三	四七、九〇八	一五、二二九	一五、二二九	七、五六四	八五、七三〇
芝蘭二堡	一一	九〇	五五	四二	一三、七四七	四、六〇五	四、六〇五	二〇、八〇三	三三、五五九
擺接堡	二七八	二七九	二七九	二七九	九六、九八五	三〇、六二七	三〇、六二七	一五、三三四	一七三、五五三
芝蘭三堡	二二九	二二九	二二九	二二九	三九、三三〇	一三、三八九	一三、三八九	六、一九四	七〇、〇三三
八里益堡	一四三	一四三	一四三	一四三	六〇、四二四	一九、七七三	一九、七七三	九、四八七	一〇八、五五七
北計	三、四三三	三、四三三	三、三九九	二、九八四	一三三、七〇五	四一、五九一	四一、五九一	二〇、七四六	二二五、六三二
基隆堡	二六七	二六〇	二五三	二二一	三五、八七七	一七、九三九	一七、九三九	五、五七三	七三、二八四
金包里堡	五九九	五九九	五九九	五九九	一三、四七七	九、八二九	八、七二五	五、五〇八	三七、五三九
三貂堡	一、一三六	一、一三六	一、一三八	五〇五	四三、八九二	一〇、六四四	一〇、六二七	九、一一三	一〇三、二八五
石碇堡	二六八	二六八	二八四	一九八	五三、二五二	二二、八四七	二二、八四七	一〇、五九六	一、一五二、八六九
文山堡ノ内	一五五	一五五	一五五	一五五	二二、二九〇	一〇、三三六	四、〇六〇	三、〇八〇	三八、七六六
計	四、八四三	四、八三六	四、九六一	三、四七二	七六、八四〇	四八、二九五	四〇、七〇二	八三、九七九	一、七四三、〇八三
宜山堡	六	六	六	六	九二〇	四六〇	二七六	一八四	一、八四〇
蘭四堡	一〇八	一〇八	一〇八	一〇八	三六、〇〇〇	一八、〇〇〇	一〇、八〇〇	七、二〇〇	七三、〇〇〇
島區	一〇八	一〇八	一〇八	一〇八	九二〇	四六〇	二七六	一八四	一、八四〇

七二五

第一九七

製 茶

明治三十六年十二月三十一日

本表中臺北宜蘭南投ニ於テ機數ヨリ織戸ノ多キハ共同機織ヲ爲スニ依ル

地方堡里名	織戸	機ノ種類	機數	職 工		製品名稱	本年製造高
				男	女		
本南鳳	一九	木綿機	一九			鳳梨布	三六
鳳山上里	一九	木綿機	一九			鳳梨布	三六
小竹下里	六九	木綿機	六九			鳳梨布	一五〇
小竹上里	三	木綿機	三			鳳梨布	一七〇
觀音內里	三	木綿機	三			鳳梨布	一七〇
島區計	一四八	木綿機	一六三			鳳梨布	一、五六八
總計	九五七		一〇四八	二	一四四二		三三、五一九
明治三十五年	六九八		八二六	八	一、三六三		一五、〇八五
同	三十四年		七三三	七	九五五		一〇、九八五
同	三十三年		三九四		六三五		二〇、二六二
同	三十二年		一三一		一七六		一、一〇〇

七二四

地方 堡里名	製 造 月 數				本 年 中 製 造 斤 數			
	春	夏	秋	冬	春	夏	秋	冬
宜頭 園 堡	四八	四八	三八	二八	九,〇〇〇	四,〇〇〇	二,七〇〇	一八,〇〇〇
北 紅水溝 堡	二二	三二	二七	一六	二,四四〇	一,三二〇	七,三三〇	四,八八〇
北 文山堡ノ内	一八三	一八三	一六九	一五八	四八,三三〇	二四,一八〇	一四,五〇八	九,六七〇
深 桃 園 堡	四〇三四	四〇三四	四〇三四	—	八五,八二二	四〇,五二四	三,四七四二	—
海 山 堡	二,五七〇	二,五七〇	二,五七〇	—	一,三〇六,六一九	一,三〇六,九七三	七,八四一,五八	正三,七八三
竹北二堡ノ内	一,〇〇〇	一,五〇三	一,五〇三	—	四,五一,七四六	二,七六〇,六七	一六,五八四〇	一〇,〇三七
竹北一堡	八五〇	八五〇	八五〇	—	五,五七,三七〇	三,四〇,六三三	二〇,四三八一	一〇,〇三七
竹南一堡	四,九三三	四,九三三	四,九三三	—	一,四七,七三五	一,九三三,六三五	一,四五,七九	七,六九,六四
竹北二堡ノ内	一,五八〇	一,五八〇	一,五八〇	—	一八五,八八七	一〇六,六八三	七,六八三	四二,三四四
竹南一堡	一,七三	一,七三	一,七三	—	一七,三五九	九四,九一六	六,二六九一	二,二七〇
竹北二堡ノ内	一,七五	一,七五	一,七五	—	一七,三三三	四,六一七	四六,一一九	二,二七〇
合 計	二,五四四	二,五四四	二,五四四	—	四三〇,四七八	二,四四,二一六	一八,六六二	八,六七九
苗粟一堡	一,九九九	一,九九九	二,〇〇〇	—	六,五七〇,三四四	三,四九,六三八	二,五,新三八一	一,五七,六八
苗粟二堡	三,八六六	三,八六六	三,八六六	—	一四,八九八五	三,五〇,二三	二四,七八〇	一一,二一八
苗粟三堡	三,九	三,九	三,九	—	一,五〇〇	一,〇〇〇	八〇〇	五,〇〇〇
棟東上堡ノ内	四,五〇	四,五〇	四,五〇	—	八,八三〇	三,五六〇	二,七〇〇	四,八〇
棟東上堡ノ内	四,五〇	四,五〇	四,五〇	—	六,四〇五	四,六八三	三,一九七〇	一,三三,三八
棟東上堡ノ内	二	二	二	—	八,二八五	四,八五〇	八,二八五	二,四二〇
棟東上堡ノ内	三,七	三,七	三,七	—	五,一〇〇	六,五〇〇	三,六〇〇	一五,二〇〇

明 治 三十五年	同 三十四年	同 三十三年	同 三十二年	同 三十一年	總 計	南 嘉 打猫東頂堡ノ内		南 武東堡ノ内	南 沙連下堡	中 計
						合 計	安 定 里			
二〇〇一	二〇〇一	二〇〇一	一七,二三	七,七七	二二,〇四四	九,六八	八,六	三,六〇	七,六	四,九
一,九八〇七	一,九八〇七	一,六六〇六	一,六六〇六	一,六八三四	二,一〇〇八	九,六八	八,六	三,六〇	七,六	四,九
一,九三四三	一,九三四三	一,五〇,四五	一,五〇,四五	一,五〇,四五	二,一〇〇八	九,六八	八,六	三,六〇	七,六	四,九
一,四八六七	一,四八六七	一,二八五〇	一,二八五〇	一,二八五〇	二,一〇〇八	九,六八	八,六	三,六〇	七,六	四,九
六〇,九五九二八	六〇,九五九二八	六,九七九,五九五	六,九七九,五九五	一〇,九一七,〇〇四	六,六九二,九〇六	二〇,八九	一,五	一五,〇〇〇	二,五六〇〇	一,三三,八五
三,二四一,一九四	三,二四一,一九四	二,六〇,二五五	二,六〇,二五五	四,七五二,三九八	三,五七九,三三八	一,七七八〇	二八	一,〇〇〇	八,〇〇〇	二,一,三五〇
二,四五一,二四六	二,四五一,二四六	一,八五,七七五	一,八五,七七五	二,〇〇〇,九五三	二,五八六,二四六	六,〇〇七八	七,五〇	五,〇〇〇	五,〇〇〇	一,九八〇
九,七五,七五九	九,七五,七五九	八〇,五二七七	八〇,五二七七	四,九,五三三〇	一,一七,七五三	二〇,三七五	一九	四,〇〇〇	四,〇〇〇	一,二五〇
二,七六四,一三七	二,七六四,一三七	一〇,三七九,五八二	一〇,三七九,五八二	一八,一六九,八八六	一四,〇三六,〇六二	二八,二二二	二八	二,八二二	三,七〇〇	九,三三〇
四,九,五三三〇	四,九,五三三〇	一八,一六九,八八六	一八,一六九,八八六	二五,五二二,九九九	二五,五二二,九九九	二八,二二二	一九	二,八二二	三,七〇〇	九,三三〇

第一九八 製糖所

自明治三十五年七月
至同治三十六年六月

工業
製糖所

島														中栗		
六		斗		投		南		化		彰		中		中栗		
大	大	他	溪	武	沙	北	南	東	東	線	大	大	棟	棟	藍	計
丘	柳	里	州	里	連	投	投	螺	螺	東	肚	肚	東	東	興	
田	椰	霧	州	東	下	投	投	西	東	東	中	上	上	興		
保	東	保	保	保	保	保	保	保	保	保	保	保	保	保	保	保
三	六	三	四	二	二	三	七	二	九	二	〇	二	一	九	二	五
三	六	三	四	八	三	三	七	二	七	二	九	二	一	七	八	六

七一九

本														地方	
苗		合		區		園		宜		北		臺		地方	
苗	苗	計	計	計	計	計	計	計	計	計	計	計	計	計	計
粟	粟	計	計	計	計	計	計	計	計	計	計	計	計	計	計
一	二	三	一	二	三	一	二	三	一	二	三	一	二	三	一
保	保	保	保	保	保	保	保	保	保	保	保	保	保	保	保
五	〇	四	二	九	三	三	七	〇	九	一	六	一	三	一	七
五	〇	四	二	九	三	三	七	〇	九	一	六	一	三	一	七

七二八

工業製糖所

島																							
南					臺					港													
廣儲西里	廣儲東里	大目降里	外武定里	永康下里	永康上里	長興上里	長興下里	仁德北里	仁德南里	崇德西里	依仁里	文賢里	仁和里	永寧里	臺南市街	西港仔	蕭壠	漚瀨	佳里興	善化里西	蘇荳	學甲	
八	八	一	三	六	二	五	四	四	六	七	三	一	八	一	二	二	八	七	五	五	四	一	一
一	一	一	一	一	一	一	一	一	一	一	一	一	一	一	一	一	一	一	一	一	一	一	一
九	九	六	三	七	一	八	七	四	五	六	九	五	三	八	二	二	八	七	五	五	四	一	一
一	一	一	一	一	一	一	一	一	一	一	一	一	一	一	一	一	一	一	一	一	一	一	一
一	一	一	一	一	一	一	一	一	一	一	一	一	一	一	一	一	一	一	一	一	一	一	一
一	一	一	一	一	一	一	一	一	一	一	一	一	一	一	一	一	一	一	一	一	一	一	一
一	一	一	一	一	一	一	一	一	一	一	一	一	一	一	一	一	一	一	一	一	一	一	一
一	一	一	一	一	一	一	一	一	一	一	一	一	一	一	一	一	一	一	一	一	一	一	一
一	一	一	一	一	一	一	一	一	一	一	一	一	一	一	一	一	一	一	一	一	一	一	一
一	一	一	一	一	一	一	一	一	一	一	一	一	一	一	一	一	一	一	一	一	一	一	一
一	一	一	一	一	一	一	一	一	一	一	一	一	一	一	一	一	一	一	一	一	一	一	一
一	一	一	一	一	一	一	一	一	一	一	一	一	一	一	一	一	一	一	一	一	一	一	一

117

本																			
水					鹽					南									
龍公潭	白鬚公潭	下茄苳北	下茄苳南	下茄苳西	果毅後	鐵線橋	太子宮	鹽水港	鹿仔草	大糖榔西	牛稠溪	打猫西	打猫北	打猫南	打猫東	嘉義西	區合計	中斗	地方
〇	四	七	七	七	七	七	七	七	六	五	四	三	二	一	一	二	二	〇	二
一	一	一	一	一	一	一	一	一	一	一	一	一	一	一	一	一	一	一	一
一	一	一	一	一	一	一	一	一	一	一	一	一	一	一	一	一	一	一	一
一	一	一	一	一	一	一	一	一	一	一	一	一	一	一	一	一	一	一	一
一	一	一	一	一	一	一	一	一	一	一	一	一	一	一	一	一	一	一	一
一	一	一	一	一	一	一	一	一	一	一	一	一	一	一	一	一	一	一	一
一	一	一	一	一	一	一	一	一	一	一	一	一	一	一	一	一	一	一	一
一	一	一	一	一	一	一	一	一	一	一	一	一	一	一	一	一	一	一	一
一	一	一	一	一	一	一	一	一	一	一	一	一	一	一	一	一	一	一	一
一	一	一	一	一	一	一	一	一	一	一	一	一	一	一	一	一	一	一	一
一	一	一	一	一	一	一	一	一	一	一	一	一	一	一	一	一	一	一	一
一	一	一	一	一	一	一	一	一	一	一	一	一	一	一	一	一	一	一	一
一	一	一	一	一	一	一	一	一	一	一	一	一	一	一	一	一	一	一	一
一	一	一	一	一	一	一	一	一	一	一	一	一	一	一	一	一	一	一	一
一	一	一	一	一	一	一	一	一	一	一	一	一	一	一	一	一	一	一	一
一	一	一	一	一	一	一	一	一	一	一	一	一	一	一	一	一	一	一	一

110

工業製糖所

		島																
		阿					山											
合	計	猴	港東上里	港東中里	港西上里	港西下里	赤山	牛屏	仁壽下里	仁壽上里	維新	文賢	嘉祥外里	觀音上里	觀音中里	觀音下里	小竹上里	小竹下里
六〇五		一四三	三三	三三	二二	二二	二二	二二	二二	二二	二二	二二	二二	二二	二二	二二	二二	二二
六八		三	一															
五																		
六七九		一四三	三三	三三	二二	二二	二二	二二	二二	二二	二二	二二	二二	二二	二二	二二	二二	二二

七三三

		本南										地方							
		南					臺					俵里名							
鳳	大	蔡	薯	蕃	南	南	南	南	南	南	南	南	南	南	南	南	南	南	南
鳳山上里	鳳山下里	大竹里	蔡西上里	薯德東里	蕃漢外門里	保西里	保東里	歸仁南里	歸仁北里	永豐里	外新豐里	外新化南里	楠梓仙溪西里	新化東里	善化里東	善化里西	安定里東	內武定里	粗製糖所
一	一	一	七	三	一	九	五	六	九	四	八	一	一	三	八	六	七	三	粗製糖所
																			再製糖所
																			粗製糖所
																			再製糖所
																			粗製糖所
																			再製糖所
																			粗製糖所
																			再製糖所
																			粗製糖所
																			再製糖所
																			粗製糖所
																			再製糖所
																			粗製糖所
																			再製糖所
																			粗製糖所
																			再製糖所
																			粗製糖所
																			再製糖所
																			粗製糖所
																			再製糖所
																			粗製糖所
																			再製糖所

七三三

總計	本島				地方俵里名		原糖		再製糖		水糖		糖副產物		糖副產物合計	
	南文賢里ノ内	阿港西下里	阿港東上里	猴計	北		第一種	第二種	第一種	第二種	第一種	第二種	第一種	第二種	第一種	第二種
					計	計										
...

七二六

總計	本島		地方俵里名		原糖		再製糖		水糖		糖副產物		糖副產物合計	
	北	南	北		第一種	第二種	第一種	第二種	第一種	第二種	第一種	第二種	第一種	第二種
			計	計										
...

第二〇〇 粗製糖產額 (數量斤) 價額圓 至自明治三十五年六月 至同治三十六年六月

總計	本島				地方俵里名		原糖		再製糖		水糖		糖副產物		糖副產物合計	
	南文賢里ノ内	阿港西下里	阿港東上里	猴計	北		第一種	第二種	第一種	第二種	第一種	第二種	第一種	第二種	第一種	第二種
					計	計										
...

工業 粗製糖產額

七二七

地方堡里名		第一種	第二種	第三種	計	白	下	糖	副產物	合計
數量	價額	數量	價額	數量	價額	數量	價額	數量	價額	數量
打貓西堡	1,234,567	1,234,567	1,234,567	1,234,567	1,234,567	1,234,567	1,234,567	1,234,567	1,234,567	1,234,567
牛稠溪堡	2,345,678	2,345,678	2,345,678	2,345,678	2,345,678	2,345,678	2,345,678	2,345,678	2,345,678	2,345,678
大旗椰西堡	3,456,789	3,456,789	3,456,789	3,456,789	3,456,789	3,456,789	3,456,789	3,456,789	3,456,789	3,456,789
義鹿仔草堡	4,567,890	4,567,890	4,567,890	4,567,890	4,567,890	4,567,890	4,567,890	4,567,890	4,567,890	4,567,890
鹽水港堡	5,678,901	5,678,901	5,678,901	5,678,901	5,678,901	5,678,901	5,678,901	5,678,901	5,678,901	5,678,901
太子宮堡	6,789,012	6,789,012	6,789,012	6,789,012	6,789,012	6,789,012	6,789,012	6,789,012	6,789,012	6,789,012
鐵線橋堡	7,890,123	7,890,123	7,890,123	7,890,123	7,890,123	7,890,123	7,890,123	7,890,123	7,890,123	7,890,123
果毅後堡	8,901,234	8,901,234	8,901,234	8,901,234	8,901,234	8,901,234	8,901,234	8,901,234	8,901,234	8,901,234
哆囉囉西堡	9,012,345	9,012,345	9,012,345	9,012,345	9,012,345	9,012,345	9,012,345	9,012,345	9,012,345	9,012,345
下茄苳南堡	10,123,456	10,123,456	10,123,456	10,123,456	10,123,456	10,123,456	10,123,456	10,123,456	10,123,456	10,123,456
下茄苳北堡	11,234,567	11,234,567	11,234,567	11,234,567	11,234,567	11,234,567	11,234,567	11,234,567	11,234,567	11,234,567
白鬚公潭堡	12,345,678	12,345,678	12,345,678	12,345,678	12,345,678	12,345,678	12,345,678	12,345,678	12,345,678	12,345,678
龍公潭堡	13,456,789	13,456,789	13,456,789	13,456,789	13,456,789	13,456,789	13,456,789	13,456,789	13,456,789	13,456,789
學甲堡	14,567,890	14,567,890	14,567,890	14,567,890	14,567,890	14,567,890	14,567,890	14,567,890	14,567,890	14,567,890
蘇荳堡	15,678,901	15,678,901	15,678,901	15,678,901	15,678,901	15,678,901	15,678,901	15,678,901	15,678,901	15,678,901
善化里西堡	16,789,012	16,789,012	16,789,012	16,789,012	16,789,012	16,789,012	16,789,012	16,789,012	16,789,012	16,789,012
瀨江堡	17,890,123	17,890,123	17,890,123	17,890,123	17,890,123	17,890,123	17,890,123	17,890,123	17,890,123	17,890,123
港瀨堡	18,901,234	18,901,234	18,901,234	18,901,234	18,901,234	18,901,234	18,901,234	18,901,234	18,901,234	18,901,234
西港仔堡	19,012,345	19,012,345	19,012,345	19,012,345	19,012,345	19,012,345	19,012,345	19,012,345	19,012,345	19,012,345
計	20,123,456	20,123,456	20,123,456	20,123,456	20,123,456	20,123,456	20,123,456	20,123,456	20,123,456	20,123,456
臺永寧里	21,234,567	21,234,567	21,234,567	21,234,567	21,234,567	21,234,567	21,234,567	21,234,567	21,234,567	21,234,567
仁里	22,345,678	22,345,678	22,345,678	22,345,678	22,345,678	22,345,678	22,345,678	22,345,678	22,345,678	22,345,678
南文賢里	23,456,789	23,456,789	23,456,789	23,456,789	23,456,789	23,456,789	23,456,789	23,456,789	23,456,789	23,456,789
計	24,567,890	24,567,890	24,567,890	24,567,890	24,567,890	24,567,890	24,567,890	24,567,890	24,567,890	24,567,890

地方堡里名		第一種	第二種	第三種	計	白	下	糖	副產物	合計
數量	價額	數量	價額	數量	價額	數量	價額	數量	價額	數量
打貓北堡	1,234,567	1,234,567	1,234,567	1,234,567	1,234,567	1,234,567	1,234,567	1,234,567	1,234,567	1,234,567
嘉打貓東下堡	2,345,678	2,345,678	2,345,678	2,345,678	2,345,678	2,345,678	2,345,678	2,345,678	2,345,678	2,345,678
嘉打貓南堡	3,456,789	3,456,789	3,456,789	3,456,789	3,456,789	3,456,789	3,456,789	3,456,789	3,456,789	3,456,789
小計	4,567,890	4,567,890	4,567,890	4,567,890	4,567,890	4,567,890	4,567,890	4,567,890	4,567,890	4,567,890
區六	5,678,901	5,678,901	5,678,901	5,678,901	5,678,901	5,678,901	5,678,901	5,678,901	5,678,901	5,678,901
大坵田堡	6,789,012	6,789,012	6,789,012	6,789,012	6,789,012	6,789,012	6,789,012	6,789,012	6,789,012	6,789,012
大旗椰東堡	7,890,123	7,890,123	7,890,123	7,890,123	7,890,123	7,890,123	7,890,123	7,890,123	7,890,123	7,890,123
打貓北堡	8,901,234	8,901,234	8,901,234	8,901,234	8,901,234	8,901,234	8,901,234	8,901,234	8,901,234	8,901,234
他里霧堡	9,012,345	9,012,345	9,012,345	9,012,345	9,012,345	9,012,345	9,012,345	9,012,345	9,012,345	9,012,345
溪州堡	10,123,456	10,123,456	10,123,456	10,123,456	10,123,456	10,123,456	10,123,456	10,123,456	10,123,456	10,123,456
投埔里社堡	11,234,567	11,234,567	11,234,567	11,234,567	11,234,567	11,234,567	11,234,567	11,234,567	11,234,567	11,234,567
武東堡	12,345,678	12,345,678	12,345,678	12,345,678	12,345,678	12,345,678	12,345,678	12,345,678	12,345,678	12,345,678
沙連下堡	13,456,789	13,456,789	13,456,789	13,456,789	13,456,789	13,456,789	13,456,789	13,456,789	13,456,789	13,456,789
南投堡	14,567,890	14,567,890	14,567,890	14,567,890	14,567,890	14,567,890	14,567,890	14,567,890	14,567,890	14,567,890
南投堡	15,678,901	15,678,901	15,678,901	15,678,901	15,678,901	15,678,901	15,678,901	15,678,901	15,678,901	15,678,901
中化	16,789,012	16,789,012	16,789,012	16,789,012	16,789,012	16,789,012	16,789,012	16,789,012	16,789,012	16,789,012
東螺西堡	17,890,123	17,890,123	17,890,123	17,890,123	17,890,123	17,890,123	17,890,123	17,890,123	17,890,123	17,890,123
東螺東堡	18,901,234	18,901,234	18,901,234	18,901,234	18,901,234	18,901,234	18,901,234	18,901,234	18,901,234	18,901,234
彰東堡	19,012,345	19,012,345	19,012,345	19,012,345	19,012,345	19,012,345	19,012,345	19,012,345	19,012,345	19,012,345
計	20,123,456	20,123,456	20,123,456	20,123,456	20,123,456	20,123,456	20,123,456	20,123,456	20,123,456	20,123,456
本	21,234,567	21,234,567	21,234,567	21,234,567	21,234,567	21,234,567	21,234,567	21,234,567	21,234,567	21,234,567
南	22,345,678	22,345,678	22,345,678	22,345,678	22,345,678	22,345,678	22,345,678	22,345,678	22,345,678	22,345,678
計	23,456,789	23,456,789	23,456,789	23,456,789	23,456,789	23,456,789	23,456,789	23,456,789	23,456,789	23,456,789

地方 堡里名	本島										製造所	製 產 高	製 產 高							
	北		中		南		東		西											
第一種	第二種	第三種	第一種	第二種	第三種	第一種	第二種	第三種	第一種	第二種	第三種	數量	價額	數量	價額					
大加納堡	芝蘭一堡	芝蘭二堡	擺接堡	興直堡	芝蘭三堡	八里堡	三貂堡	石碗堡	文山堡	隆計	浮洲堡	頭結堡	清水溝堡	利澤堡	茅仔寮堡	關計	文山堡	坑深堡	桃潤堡	總計
五	五	五	五	五	五	五	五	五	五	五	五	五	五	五	五	五	五	五	五	五
五二六〇〇	七二四五〇	三三六二〇〇	一〇六七〇〇	三三〇〇〇	二五〇〇〇	三九三〇〇〇	一〇〇〇〇〇	三〇〇〇〇〇	七五〇〇〇	六二九五〇	二八三七八	三三三〇〇	一八五三〇	一一九四八	一四九三三	六二七三三	一〇四二二二	一〇四八〇〇	八〇〇	四九七五八
二二〇四	二八八九	一三三四八	一四〇〇	一〇〇〇	一五七三〇	四〇八三八	八二八	二二五六	七五	三二四九	一一一六	一六二二	七二九	四七〇	五九	二四七	四二四四	三六六八	六四	二二〇四
地方 堡里名	本島										製造所	製 產 高	製 產 高							
第一種	北		中		南		東		西		數量	價額	數量	價額	數量	價額	數量	價額	數量	價額
第二種	海山堡	新南堡	竹北堡	竹南堡	合計	苗栗堡	苗栗堡	藍興堡	藍興堡	棟東堡	大肚堡	大肚堡	燕霧堡	馬芝堡	東螺堡	東螺堡	化東堡	彰東堡	東螺堡	總計
第三種	七	七	七	七	六	一	一	二	二	二	二	二	二	二	二	二	二	二	二	二
數量	五八一〇	四二一〇	四二一〇	五四四〇〇	九六、五二〇	三九、五〇七	五〇、七九一	二八〇〇	六五〇〇	六六七二	四三七八	四五一五〇〇	四七、一八五〇	一〇、八九六	一〇、八九六	一〇、八九六	一〇、八九六	一〇、八九六	一〇、八九六	一〇、八九六
價額	六六二六	四、五三三	四、五三三	六、一三三	一〇、六六四	三、三二七	三、二九三	一四〇	三五〇	三、三二七	三、三二七	三、三二七	三、三二七	一四〇	一四〇	一四〇	一四〇	一四〇	一四〇	一四〇

第二〇一 製藍 (泥藍) (數單斤) (價額圓)

明治三十六年

總計	本島										製造所	製 產 高	製 產 高							
	北		中		南		東		西											
第一種	第二種	第三種	第一種	第二種	第三種	第一種	第二種	第三種	第一種	第二種	第三種	數量	價額	數量	價額					
大加納堡	芝蘭一堡	芝蘭二堡	擺接堡	興直堡	芝蘭三堡	八里堡	三貂堡	石碗堡	文山堡	隆計	浮洲堡	頭結堡	清水溝堡	利澤堡	茅仔寮堡	關計	文山堡	坑深堡	桃潤堡	總計
五	五	五	五	五	五	五	五	五	五	五	五	五	五	五	五	五	五	五	五	五
五二六〇〇	七二四五〇	三三六二〇〇	一〇六七〇〇	三三〇〇〇	二五〇〇〇	三九三〇〇〇	一〇〇〇〇〇	三〇〇〇〇〇	七五〇〇〇	六二九五〇	二八三七八	三三三〇〇	一八五三〇	一一九四八	一四九三三	六二七三三	一〇四二二二	一〇四八〇〇	八〇〇	四九七五八
二二〇四	二八八九	一三三四八	一四〇〇	一〇〇〇	一五七三〇	四〇八三八	八二八	二二五六	七五	三二四九	一一一六	一六二二	七二九	四七〇	五九	二四七	四二四四	三六六八	六四	二二〇四

表中×ハ月備□ハ年備△ハ備主ニ於テ食料ヲ負擔スルモノナリ
 牛夫ハ各地方トモ概テ幼年者ノ職業ナルヲ以テ之ヲ揚載セス
 橋夫ノ賃金ハ普通一里ヲ以テ計算ス本表ニハ里程ニ依ラサルモノヲ掲ク

種別	臺北	基隆	宜蘭	深坑	桃園	新竹	苗栗	臺中	彰化	南投	斗六	嘉義	鹽水	臺南	蕃薯	鳳山	阿猴	恒春	臺東	澎湖
橋夫	〇四九〇	〇六〇〇	〇六〇〇	〇六〇〇	〇六〇〇	〇六〇〇	〇六〇〇	〇六〇〇	〇六〇〇	〇六〇〇	〇六〇〇	〇六〇〇	〇六〇〇	〇六〇〇	〇六〇〇	〇六〇〇	〇六〇〇	〇六〇〇	〇六〇〇	〇六〇〇
水夫	〇八〇〇	〇八〇〇	〇八〇〇	〇八〇〇	〇八〇〇	〇八〇〇	〇八〇〇	〇八〇〇	〇八〇〇	〇八〇〇	〇八〇〇	〇八〇〇	〇八〇〇	〇八〇〇	〇八〇〇	〇八〇〇	〇八〇〇	〇八〇〇	〇八〇〇	〇八〇〇
洗濯夫	〇一五〇〇	〇一五〇〇	〇一五〇〇	〇一五〇〇	〇一五〇〇	〇一五〇〇	〇一五〇〇	〇一五〇〇	〇一五〇〇	〇一五〇〇	〇一五〇〇	〇一五〇〇	〇一五〇〇	〇一五〇〇	〇一五〇〇	〇一五〇〇	〇一五〇〇	〇一五〇〇	〇一五〇〇	〇一五〇〇
日傭人夫	〇六〇〇	〇六〇〇	〇六〇〇	〇六〇〇	〇六〇〇	〇六〇〇	〇六〇〇	〇六〇〇	〇六〇〇	〇六〇〇	〇六〇〇	〇六〇〇	〇六〇〇	〇六〇〇	〇六〇〇	〇六〇〇	〇六〇〇	〇六〇〇	〇六〇〇	〇六〇〇
月傭人夫	〇七五〇〇	〇七五〇〇	〇七五〇〇	〇七五〇〇	〇七五〇〇	〇七五〇〇	〇七五〇〇	〇七五〇〇	〇七五〇〇	〇七五〇〇	〇七五〇〇	〇七五〇〇	〇七五〇〇	〇七五〇〇	〇七五〇〇	〇七五〇〇	〇七五〇〇	〇七五〇〇	〇七五〇〇	〇七五〇〇
同傭人	〇六〇〇〇	〇六〇〇〇	〇六〇〇〇	〇六〇〇〇	〇六〇〇〇	〇六〇〇〇	〇六〇〇〇	〇六〇〇〇	〇六〇〇〇	〇六〇〇〇	〇六〇〇〇	〇六〇〇〇	〇六〇〇〇	〇六〇〇〇	〇六〇〇〇	〇六〇〇〇	〇六〇〇〇	〇六〇〇〇	〇六〇〇〇	〇六〇〇〇

商業及金融

第二〇三 銀行出入金額 (圓)

銀行名	入金額	出金額	銀行名	入金額	出金額
臺灣銀行 本店	一七八六八五、一六二六九〇	一七八、四九一、七三七、一四	三十四銀行 臺灣支店	一一、三〇九、七九九、二六五	一一、一八七、一八六、六二五
臺灣銀行 臺南支店	二五、一三七、四二六、〇二〇	二五、一四九、四一四、二四〇	三十四銀行 計	三四、六七七、五九三、二二六	三四、四七五、〇〇〇、三三〇
臺灣銀行 廈門支店	九四〇、九六二、六四九	九、八三九、一五二、九六七	商業銀行 臺北支店	一一、六四一、七三三、〇〇九	一一、六七三、三三〇、四三三
臺灣銀行 香港支店	一五、三〇〇、三〇〇、三三二	一四、一七四、三四四、四〇六	總計	二七三、五〇二、八五九、八五五	二七三、一八九、七四六、一四四
臺灣貯蓄銀行 本店	六、四三三、五〇〇、五九九	六、四三三、五〇〇、五九九	明治三十四年	一九三、〇三三、四三三、〇一八	一九一、六三六、四三三、〇一八
臺灣貯蓄銀行 臺南支店	二、七九七、五二七、三〇一	二、八二一、五二七、三〇一	明治三十五年	一八七、四〇六、二〇〇、一八四八	一八七、七四〇、一七九、七二一
計	九、二三八、〇二七、七三〇	九、二四二、九〇六、三三三	明治三十六年	一八三、七四九、一三三、八一二	一八四、四一七、九七二、一九一
三十四銀行 臺北支店	二、三三三、七九七、八六一	二、三三、二八七、九一三、七四三	同一年	四四、〇七八、三〇〇、八一九	四六、七三六、八三三、八四三
本表商業銀行ハ上半年期分ノミヲ掲ク			同一年	五九、八九五、六六四、〇六〇	五八、三三一、二四七、六五四

第二〇四 銀行爲換 (圓)

銀行名	送金	入金	銀行名	送金	入金
臺灣銀行 本店	一、七七八、二八二、九一〇	三、二五七、〇六五、〇九〇	臺灣銀行 臺南支店	二、四二二、四四五、〇一〇	六、四二二、三六四、四九〇
振出	一、七七八、二八二、九一〇	三、二五七、〇六五、〇九〇	振出	二、四二二、四四五、〇一〇	六、四二二、三六四、四九〇
受入	三、二五七、〇六五、〇九〇	一、七七八、二八二、九一〇	受入	六、四二二、三六四、四九〇	二、四二二、四四五、〇一〇
代金	三、二五七、〇六五、〇九〇	一、七七八、二八二、九一〇	代金	六、四二二、三六四、四九〇	二、四二二、四四五、〇一〇
取立	三、二五七、〇六五、〇九〇	一、七七八、二八二、九一〇	取立	六、四二二、三六四、四九〇	二、四二二、四四五、〇一〇

商業及金融 銀行出入金額 銀行爲換

銀行名	公金預金		人				民				預				合計
	預り入	拂入	定期預金	當座預金	小口當座預金	別段預金	預金手形	貯蓄預金	計	計	計	計	計		
總計	預り入 二五,四七五,三三三	拂入 九,〇〇七,二二八	二五,四七五,三三三	七,九七二,一四二	二,四二四,七二七	九,九七二,一四二	七,九七二,一四二	六,八八八,九二〇	二五,四七五,三三三	二五,四七五,三三三	二五,四七五,三三三	二五,四七五,三三三	二五,四七五,三三三	二五,四七五,三三三	
明治三十五年	預り入 一〇,〇〇〇,〇〇〇	拂入 一〇,〇〇〇,〇〇〇	一〇,〇〇〇,〇〇〇	一〇,〇〇〇,〇〇〇	一〇,〇〇〇,〇〇〇	一〇,〇〇〇,〇〇〇	一〇,〇〇〇,〇〇〇	一〇,〇〇〇,〇〇〇	一〇,〇〇〇,〇〇〇	一〇,〇〇〇,〇〇〇	一〇,〇〇〇,〇〇〇	一〇,〇〇〇,〇〇〇	一〇,〇〇〇,〇〇〇	一〇,〇〇〇,〇〇〇	
同三十四年	預り入 一〇,〇〇〇,〇〇〇	拂入 一〇,〇〇〇,〇〇〇	一〇,〇〇〇,〇〇〇	一〇,〇〇〇,〇〇〇	一〇,〇〇〇,〇〇〇	一〇,〇〇〇,〇〇〇	一〇,〇〇〇,〇〇〇	一〇,〇〇〇,〇〇〇	一〇,〇〇〇,〇〇〇	一〇,〇〇〇,〇〇〇	一〇,〇〇〇,〇〇〇	一〇,〇〇〇,〇〇〇	一〇,〇〇〇,〇〇〇	一〇,〇〇〇,〇〇〇	
同三十三年	預り入 一〇,〇〇〇,〇〇〇	拂入 一〇,〇〇〇,〇〇〇	一〇,〇〇〇,〇〇〇	一〇,〇〇〇,〇〇〇	一〇,〇〇〇,〇〇〇	一〇,〇〇〇,〇〇〇	一〇,〇〇〇,〇〇〇	一〇,〇〇〇,〇〇〇	一〇,〇〇〇,〇〇〇	一〇,〇〇〇,〇〇〇	一〇,〇〇〇,〇〇〇	一〇,〇〇〇,〇〇〇	一〇,〇〇〇,〇〇〇	一〇,〇〇〇,〇〇〇	
同三十二年	預り入 一〇,〇〇〇,〇〇〇	拂入 一〇,〇〇〇,〇〇〇	一〇,〇〇〇,〇〇〇	一〇,〇〇〇,〇〇〇	一〇,〇〇〇,〇〇〇	一〇,〇〇〇,〇〇〇	一〇,〇〇〇,〇〇〇	一〇,〇〇〇,〇〇〇	一〇,〇〇〇,〇〇〇	一〇,〇〇〇,〇〇〇	一〇,〇〇〇,〇〇〇	一〇,〇〇〇,〇〇〇	一〇,〇〇〇,〇〇〇	一〇,〇〇〇,〇〇〇	
同三十一年	預り入 一〇,〇〇〇,〇〇〇	拂入 一〇,〇〇〇,〇〇〇	一〇,〇〇〇,〇〇〇	一〇,〇〇〇,〇〇〇	一〇,〇〇〇,〇〇〇	一〇,〇〇〇,〇〇〇	一〇,〇〇〇,〇〇〇	一〇,〇〇〇,〇〇〇	一〇,〇〇〇,〇〇〇	一〇,〇〇〇,〇〇〇	一〇,〇〇〇,〇〇〇	一〇,〇〇〇,〇〇〇	一〇,〇〇〇,〇〇〇	一〇,〇〇〇,〇〇〇	

商業銀行ハ上半期分ノミヲ掲ク
 預高ニハ前年ノ繰越ヲ含有ス
 ×ヲ附スルモノハ通知預金ナリ
 本表ノ中本島人ニ係ル預金ヲ掲クレハ左ノ如シ

銀行名	種類	定期預金	當座預金	小口當座預金	別段預金	預金手形	貯蓄預金	合計
臺本店	預り入	一四,二七六,八八〇	六九,九八六,八八〇	六〇,二九二,二七〇	二〇,八六六,六五〇	一三,三〇九,七七〇	一,四七五,八二九	一四,二七六,八八〇
	拂入	九五,一八二,六八〇	六九,九八六,八八〇	五四,七六八,八八〇	一一,四九一,六六〇	一三,三〇九,七七〇	一,四七五,八二九	九五,一八二,六八〇
	現在	四七,六〇五,〇〇〇	三,五五五,〇〇〇	五七,六〇五,〇〇〇	九,三七八,〇三〇	一,四七五,八二九	一,四七五,八二九	四七,六〇五,〇〇〇

行銀四十三	行銀		貯蓄		行銀		臺灣	
	計	計	計	計	計	計	計	
臺北支店	預り入 一,三〇〇,〇〇〇	拂入 一,〇〇〇,〇〇〇	預り入 一,三〇〇,〇〇〇	拂入 一,〇〇〇,〇〇〇	預り入 一,三〇〇,〇〇〇	拂入 一,〇〇〇,〇〇〇	預り入 一,三〇〇,〇〇〇	拂入 一,〇〇〇,〇〇〇
臺南支店	預り入 一,三〇〇,〇〇〇	拂入 一,〇〇〇,〇〇〇	預り入 一,三〇〇,〇〇〇	拂入 一,〇〇〇,〇〇〇	預り入 一,三〇〇,〇〇〇	拂入 一,〇〇〇,〇〇〇	預り入 一,三〇〇,〇〇〇	拂入 一,〇〇〇,〇〇〇
本島	預り入 一,三〇〇,〇〇〇	拂入 一,〇〇〇,〇〇〇	預り入 一,三〇〇,〇〇〇	拂入 一,〇〇〇,〇〇〇	預り入 一,三〇〇,〇〇〇	拂入 一,〇〇〇,〇〇〇	預り入 一,三〇〇,〇〇〇	拂入 一,〇〇〇,〇〇〇
臺灣	預り入 一,三〇〇,〇〇〇	拂入 一,〇〇〇,〇〇〇	預り入 一,三〇〇,〇〇〇	拂入 一,〇〇〇,〇〇〇	預り入 一,三〇〇,〇〇〇	拂入 一,〇〇〇,〇〇〇	預り入 一,三〇〇,〇〇〇	拂入 一,〇〇〇,〇〇〇
總計	預り入 一,三〇〇,〇〇〇	拂入 一,〇〇〇,〇〇〇	預り入 一,三〇〇,〇〇〇	拂入 一,〇〇〇,〇〇〇	預り入 一,三〇〇,〇〇〇	拂入 一,〇〇〇,〇〇〇	預り入 一,三〇〇,〇〇〇	拂入 一,〇〇〇,〇〇〇

商業及金融 銀行預金

銀行名	種別	總計		三十四銀行		臺南支店	
		預入	拂入	預入	拂入	預入	拂入
		現在	在	現在	在	現在	在
定期預金	預入	29,992,600	1,004,709,930	187,131,780	261,817,807,807	187,131,780	261,817,807,807
	拂入	1,004,709,930	9,494,253,740	187,131,780	261,817,807,807	187,131,780	261,817,807,807
當座預金	預入	17,978,600	60,999,619	187,131,780	261,817,807,807	187,131,780	261,817,807,807
	拂入	60,999,619	1,004,709,930	187,131,780	261,817,807,807	187,131,780	261,817,807,807
小口當座預金	預入	31,251,600	281,197,386	187,131,780	261,817,807,807	187,131,780	261,817,807,807
	拂入	281,197,386	31,251,600	187,131,780	261,817,807,807	187,131,780	261,817,807,807
別段預金	預入	22,977,600	22,977,600	187,131,780	261,817,807,807	187,131,780	261,817,807,807
	拂入	22,977,600	22,977,600	187,131,780	261,817,807,807	187,131,780	261,817,807,807
預金手形	預入	80,800	80,800	187,131,780	261,817,807,807	187,131,780	261,817,807,807
	拂入	80,800	80,800	187,131,780	261,817,807,807	187,131,780	261,817,807,807
貯蓄預金	預入	5,000	5,000	187,131,780	261,817,807,807	187,131,780	261,817,807,807
	拂入	5,000	5,000	187,131,780	261,817,807,807	187,131,780	261,817,807,807
合計		131,923,600	1,319,236,000	131,923,600	1,319,236,000	131,923,600	1,319,236,000

前表諸預金ニハ商業銀行本島人預金ヲ含有セルモ上半期ノミナルヲ以テ本表ニハ之ヲ省ケリ
表中預リ高ニハ前年繰越高ヲ含有ス

第二〇六 銀行貸金(圓) 明治三十六年

銀行名	種目	貸付	返付	合計
臺南支店	政府貸上金	8,334,000	4,334,000	12,668,000
	貸付金	4,334,000	4,334,000	8,668,000
總計	政府貸上金	8,334,000	4,334,000	12,668,000
	貸付金	4,334,000	4,334,000	8,668,000

行銀四十三		行銀蓄貯		行銀		灣	
臺南支店	臺北支店	計	臺南支店	本	計	香港支店	廈門支店
現返貸	現返貸	現返貸	現返貸	現返貸	現返貸	現返貸	現返貸
在濟付	在濟付	在濟付	在濟付	在濟付	在濟付	在濟付	在濟付
1,000,000	2,000,000	3,000,000	4,000,000	5,000,000	6,000,000	7,000,000	8,000,000
9,000,000	10,000,000	11,000,000	12,000,000	13,000,000	14,000,000	15,000,000	16,000,000
17,000,000	18,000,000	19,000,000	20,000,000	21,000,000	22,000,000	23,000,000	24,000,000
25,000,000	26,000,000	27,000,000	28,000,000	29,000,000	30,000,000	31,000,000	32,000,000
33,000,000	34,000,000	35,000,000	36,000,000	37,000,000	38,000,000	39,000,000	40,000,000
41,000,000	42,000,000	43,000,000	44,000,000	45,000,000	46,000,000	47,000,000	48,000,000
49,000,000	50,000,000	51,000,000	52,000,000	53,000,000	54,000,000	55,000,000	56,000,000
57,000,000	58,000,000	59,000,000	60,000,000	61,000,000	62,000,000	63,000,000	64,000,000
65,000,000	66,000,000	67,000,000	68,000,000	69,000,000	70,000,000	71,000,000	72,000,000
73,000,000	74,000,000	75,000,000	76,000,000	77,000,000	78,000,000	79,000,000	80,000,000
81,000,000	82,000,000	83,000,000	84,000,000	85,000,000	86,000,000	87,000,000	88,000,000
89,000,000	90,000,000	91,000,000	92,000,000	93,000,000	94,000,000	95,000,000	96,000,000
97,000,000	98,000,000	99,000,000	1,000,000,000	1,000,000,000	1,000,000,000	1,000,000,000	1,000,000,000

商業及金融 銀行貸金

商業及金融

土地建物賣買賃入届出件數及稅額地方別ノ一

七五三

地方	地		建		物		入		合	
	件數	稅額	件數	稅額	件數	稅額	件數	稅額	件數	稅額
島	新	五七二	一一、七五五	二四	六九	五〇	三二〇	三	六四八	一一、二二六
	桃	四三七	九、〇四五		六	二五	一四七	〇	四六二	九、一九八
本	深	一七〇	一、五三四	四九	二二六	三六	一七三	四	二〇六	一、七〇七
	宜	七一九	八、二五三	二二	一一六	一八九	五八九	三	一〇一九	九、〇四二
北	基	一四四	二、〇九九	一一	二八三	四九	八〇一	二二	三三九	四、三〇二
	臺	七六二	一四、六〇八	二五九	五、五八六	二五八	一、五九八	四三	一、三三三	二、〇七五
合計										

第二一〇

土地建物賣買賃入届出件數及稅額地方別ノ一 (圖)

明治三十六年

地方	媽		宜		東		春		鳳		地	名	種	別	
	有抵當	無抵當	有抵當	無抵當	有抵當	無抵當	有抵當	無抵當	有抵當	無抵當					
臺南	本島人間	〇、五五〇	〇、五五〇	〇、五五〇	〇、五五〇	〇、五五〇	〇、五五〇	〇、五五〇	〇、五五〇	〇、五五〇	〇、五五〇	〇、五五〇	〇、五五〇	〇、五五〇	〇、五五〇
	内地人間	〇、五五〇	〇、五五〇	〇、五五〇	〇、五五〇	〇、五五〇	〇、五五〇	〇、五五〇	〇、五五〇	〇、五五〇	〇、五五〇	〇、五五〇	〇、五五〇	〇、五五〇	〇、五五〇
有抵當	本島人間	〇、五五〇	〇、五五〇	〇、五五〇	〇、五五〇	〇、五五〇	〇、五五〇	〇、五五〇	〇、五五〇	〇、五五〇	〇、五五〇	〇、五五〇	〇、五五〇	〇、五五〇	〇、五五〇
	内地人間	〇、五五〇	〇、五五〇	〇、五五〇	〇、五五〇	〇、五五〇	〇、五五〇	〇、五五〇	〇、五五〇	〇、五五〇	〇、五五〇	〇、五五〇	〇、五五〇	〇、五五〇	〇、五五〇
無抵當	本島人間	〇、五五〇	〇、五五〇	〇、五五〇	〇、五五〇	〇、五五〇	〇、五五〇	〇、五五〇	〇、五五〇	〇、五五〇	〇、五五〇	〇、五五〇	〇、五五〇	〇、五五〇	〇、五五〇
	内地人間	〇、五五〇	〇、五五〇	〇、五五〇	〇、五五〇	〇、五五〇	〇、五五〇	〇、五五〇	〇、五五〇	〇、五五〇	〇、五五〇	〇、五五〇	〇、五五〇	〇、五五〇	〇、五五〇
合計															

臺南ノ有抵當ヨリ無抵當ノ方低キハ重ニ信用厚キモノノ間ニ行ハルル利率ナリ

地方	臺		恒		鳳		地	名	種	別
	有抵當	無抵當	有抵當	無抵當	有抵當	無抵當				
臺	本島人間	〇、五五〇	〇、五五〇	〇、五五〇	〇、五五〇	〇、五五〇	〇、五五〇	〇、五五〇	〇、五五〇	〇、五五〇
	内地人間	〇、五五〇	〇、五五〇	〇、五五〇	〇、五五〇	〇、五五〇	〇、五五〇	〇、五五〇	〇、五五〇	〇、五五〇
恒	本島人間	〇、五五〇	〇、五五〇	〇、五五〇	〇、五五〇	〇、五五〇	〇、五五〇	〇、五五〇	〇、五五〇	〇、五五〇
	内地人間	〇、五五〇	〇、五五〇	〇、五五〇	〇、五五〇	〇、五五〇	〇、五五〇	〇、五五〇	〇、五五〇	〇、五五〇
鳳	本島人間	〇、五五〇	〇、五五〇	〇、五五〇	〇、五五〇	〇、五五〇	〇、五五〇	〇、五五〇	〇、五五〇	〇、五五〇
	内地人間	〇、五五〇	〇、五五〇	〇、五五〇	〇、五五〇	〇、五五〇	〇、五五〇	〇、五五〇	〇、五五〇	〇、五五〇
合計										

七五二

一月 二月 三月 四月 五月 六月 七月 八月 九月 十月 十一月 十二月 平均

地 方	本 北		中		南		島 計
	臺 北	基隆 宜蘭 桃園 新竹	苗栗 彰化 南投	嘉義 台南 高雄	基隆 宜蘭 桃園 新竹	苗栗 彰化 南投	
件數	一五三	七二	八五	一〇六	一六六	一六六	四六六
稅額	三,三三三	一,一八二	八,一八二	一〇,九六五	一〇,九六五	一〇,九六五	三三,三三三
件數	七二	一〇	一〇	一〇	一〇	一〇	一〇
稅額	一,一八二	一〇	一〇	一〇	一〇	一〇	一〇
件數	八五	一〇	一〇	一〇	一〇	一〇	一〇
稅額	八,一八二	一〇	一〇	一〇	一〇	一〇	一〇
件數	一〇六	一〇	一〇	一〇	一〇	一〇	一〇
稅額	一〇,九六五	一〇	一〇	一〇	一〇	一〇	一〇
件數	一六六	一〇	一〇	一〇	一〇	一〇	一〇
稅額	一〇,九六五	一〇	一〇	一〇	一〇	一〇	一〇
合計	一五三	七二	八五	一〇六	一六六	一六六	四六六
合計	三,三三三	一,一八二	八,一八二	一〇,九六五	一〇,九六五	一〇,九六五	三三,三三三

地 方	本 南		中		島 東	澎湖 西 湖	總 計
	嘉義 台南	高雄 基隆 宜蘭 桃園 新竹	苗栗 彰化 南投	嘉義 台南			
件數	一〇	一〇	一〇	一〇	一〇	一〇	一〇
稅額	一〇	一〇	一〇	一〇	一〇	一〇	一〇
件數	一〇	一〇	一〇	一〇	一〇	一〇	一〇
稅額	一〇	一〇	一〇	一〇	一〇	一〇	一〇
件數	一〇	一〇	一〇	一〇	一〇	一〇	一〇
稅額	一〇	一〇	一〇	一〇	一〇	一〇	一〇
合計	一〇	一〇	一〇	一〇	一〇	一〇	一〇
合計	一〇	一〇	一〇	一〇	一〇	一〇	一〇

地 方	本 島 東 臺	本 島 西 臺	總 計	明 治 三 十 五 年	同 三 十 四 年	同 三 十 三 年	同 三 十 二 年	同 三 十 一 年	百五十圓以上七千五百圓未滿		五千圓以上一萬圓未滿		一萬圓以上		合 計
									件數	稅額	件數	稅額	件數	稅額	
本島東臺	六,一〇〇	一,〇一七	七,一一七	九,四六三	七,七〇八	七,〇九八	六,七〇二	六,一〇〇	六,〇〇〇	一,一〇〇	一,〇〇〇	一,〇〇〇	一,〇〇〇	一,〇〇〇	五〇
本島西臺	一,〇〇〇	一,〇〇〇	二,〇〇〇	二,〇〇〇	二,〇〇〇	二,〇〇〇	二,〇〇〇	二,〇〇〇	二,〇〇〇	二,〇〇〇	二,〇〇〇	二,〇〇〇	二,〇〇〇	二,〇〇〇	一〇〇
總計	六,一〇〇	二,〇一七	八,一一七	十一,四六三	九,七〇八	九,〇九八	八,七〇二	八,一〇〇	八,〇〇〇	二,一〇〇	二,〇〇〇	二,〇〇〇	二,〇〇〇	二,〇〇〇	六〇〇
明 治 三 十 五 年	六,一〇〇	一,〇一七	七,一一七	九,四六三	七,七〇八	七,〇九八	六,七〇二	六,一〇〇	六,〇〇〇	一,一〇〇	一,〇〇〇	一,〇〇〇	一,〇〇〇	一,〇〇〇	五〇
同 三 十 四 年	七,一〇〇	一,〇一七	八,一一七	九,四六三	七,七〇八	七,〇九八	六,七〇二	六,一〇〇	六,〇〇〇	一,一〇〇	一,〇〇〇	一,〇〇〇	一,〇〇〇	一,〇〇〇	六〇
同 三 十 三 年	八,一〇〇	一,〇一七	九,一一七	九,四六三	七,七〇八	七,〇九八	六,七〇二	六,一〇〇	六,〇〇〇	一,一〇〇	一,〇〇〇	一,〇〇〇	一,〇〇〇	一,〇〇〇	七〇
同 三 十 二 年	九,一〇〇	一,〇一七	一〇,一一七	九,四六三	七,七〇八	七,〇九八	六,七〇二	六,一〇〇	六,〇〇〇	一,一〇〇	一,〇〇〇	一,〇〇〇	一,〇〇〇	一,〇〇〇	八〇
同 三 十 一 年	一〇,一〇〇	一,〇一七	一一,一一七	九,四六三	七,七〇八	七,〇九八	六,七〇二	六,一〇〇	六,〇〇〇	一,一〇〇	一,〇〇〇	一,〇〇〇	一,〇〇〇	一,〇〇〇	九〇

質屋貸金 (圓)

明治三十六年

地 方	北 臺	中 臺	南 臺	鳳 山	區 計	本 島	同 計	出		受		流		失
								金	高口	金	高口	金	高口	
北 臺	一,一〇〇	一,一〇〇	一,一〇〇	一,一〇〇	四,四〇〇	一,一〇〇	一,一〇〇	一,一〇〇	一,一〇〇	一,一〇〇	一,一〇〇	一,一〇〇	一,一〇〇	一〇〇
中 臺	二,二〇〇	二,二〇〇	二,二〇〇	二,二〇〇	八,八〇〇	二,二〇〇	二,二〇〇	二,二〇〇	二,二〇〇	二,二〇〇	二,二〇〇	二,二〇〇	二,二〇〇	二〇〇
南 臺	三,三〇〇	三,三〇〇	三,三〇〇	三,三〇〇	一三,二〇〇	三,三〇〇	三,三〇〇	三,三〇〇	三,三〇〇	三,三〇〇	三,三〇〇	三,三〇〇	三,三〇〇	三〇〇
鳳 山	四,四〇〇	四,四〇〇	四,四〇〇	四,四〇〇	一七,六〇〇	四,四〇〇	四,四〇〇	四,四〇〇	四,四〇〇	四,四〇〇	四,四〇〇	四,四〇〇	四,四〇〇	四〇〇
區 計	一〇,〇〇〇	一〇,〇〇〇	一〇,〇〇〇	一〇,〇〇〇	四〇,〇〇〇	一〇,〇〇〇	一〇,〇〇〇	一〇,〇〇〇	一〇,〇〇〇	一〇,〇〇〇	一〇,〇〇〇	一〇,〇〇〇	一〇,〇〇〇	一,〇〇〇
本 島	一,一〇〇	一,一〇〇	一,一〇〇	一,一〇〇	四,四〇〇	一,一〇〇	一,一〇〇	一,一〇〇	一,一〇〇	一,一〇〇	一,一〇〇	一,一〇〇	一,一〇〇	一〇〇
同 計	一,一〇〇	一,一〇〇	一,一〇〇	一,一〇〇	四,四〇〇	一,一〇〇	一,一〇〇	一,一〇〇	一,一〇〇	一,一〇〇	一,一〇〇	一,一〇〇	一,一〇〇	一〇〇

年 度	地 方	本 島 東 臺	本 島 西 臺	總 計	明 治 三 十 五 年	同 三 十 四 年	出		受		流		失
							金	高口	金	高口	金	高口	
明 治 三 十 五 年	本 島	一,〇〇〇	一,〇〇〇	二,〇〇〇	二,〇〇〇	一,〇〇〇	一,〇〇〇	一,〇〇〇	一,〇〇〇	一,〇〇〇	一,〇〇〇	一,〇〇〇	一〇〇
同 三 十 四 年	本 島	一,〇〇〇	一,〇〇〇	二,〇〇〇	二,〇〇〇	一,〇〇〇	一,〇〇〇	一,〇〇〇	一,〇〇〇	一,〇〇〇	一,〇〇〇	一,〇〇〇	一〇〇

商業及金融 質屋貸金

七五九

七五八

年次	價	屋	貸	出	受	流	失
明治三十三年	內人	〇.五	一八、七四五	八七、七四五	一六、九〇一	四八、〇五四	二八、八六三
同三十二年	計	一.七	八三、二〇六	二二、六三三	七三、五〇六	九四、二九一	三三、〇四六
同三十一年	計	一.二	三〇、五八五	三三、三九九	二二、六四〇七	一四、二三六	三一、九〇九
		六.六	五、六〇三	三、〇三三	四、四一三	二、九一三	一、五七〇
		一.九	一〇、四六八	一一、五七四	八、四七〇	一〇、五三三	三、九三〇
		八.五	一六、〇七〇	一五、〇九九	一、二八八九	三、四八三	一、九六四
		五.九	四、八六三	二、四〇五	五、八六四	一、五九〇	一〇、七三九
		一.五	七、五、四七	一一、一八三	五、七三〇	七、八二一	七、六八八
		七.四	二二、八〇〇	三六、三三四	一一、九六六	一、四〇二	一九、六四一

七六〇

本島產重要品平均相場 (圓)

種別	單位	臺北	基隆	宜蘭	深坑	新竹	苗栗	臺中	彰化	南投
玄米	上	一〇、四四三	九、九〇〇	九、七三三	一〇、一九三	九、九三三	一〇、七四〇	七、八三九	六、七四三	六、三三〇
玄米	下	九、三〇〇	八、七〇〇	八、七三三	九、〇八八	八、九五〇	六、二九〇	六、二九〇	六、二九〇	六、三三〇
精米	上	一〇、八二五	一〇、一七五	一〇、六七三	一〇、二〇四	一〇、二〇三	一〇、二五六	八、七〇〇	八、〇三六	八、〇三六
精米	下	九、八五〇	九、〇〇〇	九、〇〇〇	九、〇〇〇	九、〇〇〇	八、八五六	七、五〇三	七、五〇三	七、五〇三
小麥		一〇、八五〇	一〇、八〇〇	一〇、八〇〇	一〇、八〇〇	一〇、八〇〇	一〇、八〇〇	一〇、八〇〇	一〇、八〇〇	一〇、八〇〇
甘藷		〇、六三八	〇、六三八	〇、六三八	〇、六三八	〇、六三八	〇、六三八	〇、六三八	〇、六三八	〇、六三八
胡椒		一〇、四七五	七、六五〇	七、六五〇	一〇、八三三	一〇、八三三	一〇、八三三	一〇、八三三	一〇、八三三	一〇、八三三
花生		三、六〇〇	四、一三五	四、一三五	五、二八三	五、二八三	二、九七五	二、八〇九	二、八〇九	二、八〇九

明治三十六年

龍眼	肉	斤	八、六七五	一、一五〇〇	一、一五〇	一、五〇〇	一、五〇〇	一、五〇〇	一、五〇〇	一、五〇〇
烏糖	糖	斤	五、二六七	六、八五〇	六、八五〇	七、四二五	一〇、三〇〇	一〇、三〇〇	一〇、三〇〇	一〇、三〇〇
白糖	糖	斤	六、二五〇	五、九〇〇	七、六七八	七、四二五	一〇、三九〇	一〇、三九〇	一〇、三九〇	一〇、三九〇
蜜糖	糖	斤	九、三〇〇	八、七七〇	一〇、一二五	一〇、二二五	一〇、二二五	一〇、二二五	一〇、二二五	一〇、二二五
藍藍	藍	斤	一、七九八	六、〇〇〇	三、〇九三	七、一五〇	六、九五〇	九、二五〇	六、六二五	一〇、〇〇〇
藍藍	藍	斤	一、七九八	六、〇〇〇	三、〇九三	七、一五〇	六、九五〇	九、二五〇	六、六二五	一〇、〇〇〇
黃麻	麻	斤	一、三〇五	一、五〇〇	一、三〇五	一、三〇五	一、三〇五	一、三〇五	一、三〇五	一、三〇五
黃麻	麻	斤	一、三〇五	一、五〇〇	一、三〇五	一、三〇五	一、三〇五	一、三〇五	一、三〇五	一、三〇五
鳳梨	梨	斤	四、六七五	四、七二五	七、二三三	六、四七五	五、一三〇	五、一三〇	五、一三〇	五、一三〇
鳳梨	梨	斤	四、六七五	四、七二五	七、二三三	六、四七五	五、一三〇	五、一三〇	五、一三〇	五、一三〇
葉草	草	斤	一、九三五〇	一、〇七五〇	一、〇七五〇	一、〇七五〇	一、〇七五〇	一、〇七五〇	一、〇七五〇	一、〇七五〇
葉草	草	斤	一、九三五〇	一、〇七五〇	一、〇七五〇	一、〇七五〇	一、〇七五〇	一、〇七五〇	一、〇七五〇	一、〇七五〇
乾草	草	斤	一、九三五〇	一、〇七五〇	一、〇七五〇	一、〇七五〇	一、〇七五〇	一、〇七五〇	一、〇七五〇	一、〇七五〇
乾草	草	斤	一、九三五〇	一、〇七五〇	一、〇七五〇	一、〇七五〇	一、〇七五〇	一、〇七五〇	一、〇七五〇	一、〇七五〇
籐	草	斤	三、四〇〇〇	二、八〇〇〇	二、九三〇	五、〇五〇	一、七五三三	一、七五三三	一、七五三三	一、七五三三
籐	草	斤	三、四〇〇〇	二、八〇〇〇	二、九三〇	五、〇五〇	一、七五三三	一、七五三三	一、七五三三	一、七五三三
薯榔	榔	斤	一、一五〇	一、〇三三	一、〇三三	二、五五〇	二、五五〇	二、五五〇	二、五五〇	二、五五〇
薯榔	榔	斤	一、一五〇	一、〇三三	一、〇三三	二、五五〇	二、五五〇	二、五五〇	二、五五〇	二、五五〇
刻草	草	斤	二、二二五	三、八〇〇〇	一、五七五〇	二、二〇〇〇	二、二〇〇〇	二、二〇〇〇	二、二〇〇〇	二、二〇〇〇
刻草	草	斤	二、二二五	三、八〇〇〇	一、五七五〇	二、二〇〇〇	二、二〇〇〇	二、二〇〇〇	二、二〇〇〇	二、二〇〇〇
竹紙	紙	斤	四、一五〇	五、二二五	二、二〇〇〇	三、九七五	三、九七五	三、九七五	三、九七五	三、九七五
竹紙	紙	斤	四、一五〇	五、二二五	二、二〇〇〇	三、九七五	三、九七五	三、九七五	三、九七五	三、九七五
大甲	蔗	斤	一、四〇〇〇	二、一〇〇〇	一、四八〇〇〇	一、五八五〇	一、五八五〇	一、五八五〇	一、五八五〇	一、五八五〇
大甲	蔗	斤	一、四〇〇〇	二、一〇〇〇	一、四八〇〇〇	一、五八五〇	一、五八五〇	一、五八五〇	一、五八五〇	一、五八五〇
老油	油	斤	九、八二五	七、六五〇	一〇、七〇〇	九、六六七	九、六六七	九、六六七	九、六六七	九、六六七
老油	油	斤	九、八二五	七、六五〇	一〇、七〇〇	九、六六七	九、六六七	九、六六七	九、六六七	九、六六七
花生	油	斤	一、一五〇	一、一五〇	一、一五〇	一、一五〇	一、一五〇	一、一五〇	一、一五〇	一、一五〇
花生	油	斤	一、一五〇	一、一五〇	一、一五〇	一、一五〇	一、一五〇	一、一五〇	一、一五〇	一、一五〇

商業及金融 本島產重要品平均相場

七六一

商業及金融 本島產重要品平均相場

種別	米		石		土		瓦		煉石		硫石		石	
	下	上	下	上	煉	化	內地	臺	灰	黃	粉	塊	切	炭
單位	石	石	萬枚	萬枚	萬枚	萬枚	萬枚	萬枚	萬枚	萬枚	萬枚	萬枚	萬枚	萬枚
六嘉義	七〇八〇	七〇八〇	二六〇〇〇	二六〇〇〇	二六〇〇〇	二六〇〇〇	二六〇〇〇	二六〇〇〇	二六〇〇〇	二六〇〇〇	二六〇〇〇	二六〇〇〇	二六〇〇〇	二六〇〇〇
臺南	七〇八〇	七〇八〇	二六〇〇〇	二六〇〇〇	二六〇〇〇	二六〇〇〇	二六〇〇〇	二六〇〇〇	二六〇〇〇	二六〇〇〇	二六〇〇〇	二六〇〇〇	二六〇〇〇	二六〇〇〇
蕃薯寮	七〇八〇	七〇八〇	二六〇〇〇	二六〇〇〇	二六〇〇〇	二六〇〇〇	二六〇〇〇	二六〇〇〇	二六〇〇〇	二六〇〇〇	二六〇〇〇	二六〇〇〇	二六〇〇〇	二六〇〇〇
鳳山	七〇八〇	七〇八〇	二六〇〇〇	二六〇〇〇	二六〇〇〇	二六〇〇〇	二六〇〇〇	二六〇〇〇	二六〇〇〇	二六〇〇〇	二六〇〇〇	二六〇〇〇	二六〇〇〇	二六〇〇〇
阿猴	七〇八〇	七〇八〇	二六〇〇〇	二六〇〇〇	二六〇〇〇	二六〇〇〇	二六〇〇〇	二六〇〇〇	二六〇〇〇	二六〇〇〇	二六〇〇〇	二六〇〇〇	二六〇〇〇	二六〇〇〇
恒春	七〇八〇	七〇八〇	二六〇〇〇	二六〇〇〇	二六〇〇〇	二六〇〇〇	二六〇〇〇	二六〇〇〇	二六〇〇〇	二六〇〇〇	二六〇〇〇	二六〇〇〇	二六〇〇〇	二六〇〇〇
泉南	七〇八〇	七〇八〇	二六〇〇〇	二六〇〇〇	二六〇〇〇	二六〇〇〇	二六〇〇〇	二六〇〇〇	二六〇〇〇	二六〇〇〇	二六〇〇〇	二六〇〇〇	二六〇〇〇	二六〇〇〇
媽宮	七〇八〇	七〇八〇	二六〇〇〇	二六〇〇〇	二六〇〇〇	二六〇〇〇	二六〇〇〇	二六〇〇〇	二六〇〇〇	二六〇〇〇	二六〇〇〇	二六〇〇〇	二六〇〇〇	二六〇〇〇

七六三

種別	生食		生食		生食		生食		生食		生食		生食	
	雞	鴨	雞	鴨	雞	鴨	雞	鴨	雞	鴨	雞	鴨	雞	鴨
單位	斤	斤	斤	斤	斤	斤	斤	斤	斤	斤	斤	斤	斤	斤
北基隆	二〇八七	二〇八七	二〇八七	二〇八七	二〇八七	二〇八七	二〇八七	二〇八七	二〇八七	二〇八七	二〇八七	二〇八七	二〇八七	二〇八七
宜蘭	二〇八七	二〇八七	二〇八七	二〇八七	二〇八七	二〇八七	二〇八七	二〇八七	二〇八七	二〇八七	二〇八七	二〇八七	二〇八七	二〇八七
深坑	二〇八七	二〇八七	二〇八七	二〇八七	二〇八七	二〇八七	二〇八七	二〇八七	二〇八七	二〇八七	二〇八七	二〇八七	二〇八七	二〇八七
新竹	二〇八七	二〇八七	二〇八七	二〇八七	二〇八七	二〇八七	二〇八七	二〇八七	二〇八七	二〇八七	二〇八七	二〇八七	二〇八七	二〇八七
苗栗	二〇八七	二〇八七	二〇八七	二〇八七	二〇八七	二〇八七	二〇八七	二〇八七	二〇八七	二〇八七	二〇八七	二〇八七	二〇八七	二〇八七
臺中	二〇八七	二〇八七	二〇八七	二〇八七	二〇八七	二〇八七	二〇八七	二〇八七	二〇八七	二〇八七	二〇八七	二〇八七	二〇八七	二〇八七
彰化	二〇八七	二〇八七	二〇八七	二〇八七	二〇八七	二〇八七	二〇八七	二〇八七	二〇八七	二〇八七	二〇八七	二〇八七	二〇八七	二〇八七
南投	二〇八七	二〇八七	二〇八七	二〇八七	二〇八七	二〇八七	二〇八七	二〇八七	二〇八七	二〇八七	二〇八七	二〇八七	二〇八七	二〇八七

七六一

種別	單位	薪		硫		石		煉		土		敷		石		木	
		百斤	斗	百斤	斗	一萬木	一萬木	一萬枚	一萬枚	一萬木	一萬木	一萬枚	一萬枚	檜	杉	楠	樟
嘉義	斗	〇・二二〇	〇・三三三	〇・八〇〇	〇・八五〇	二一六・五〇〇	二二六・二五〇	四七・四〇〇	四九・〇〇〇	四七・一二五	四九・〇〇〇	四七・四〇〇	四七・四〇〇	一〇・五〇〇	一〇・五〇〇	一〇・五〇〇	一〇・五〇〇
臺南	斗	〇・四八三	〇・四九〇	〇・八五〇	〇・八五〇	一六八・三三三	二二六・二五〇	四九・〇〇〇	四九・〇〇〇	三七・二二五	三七・二二五	三七・二二五	三七・二二五	一〇・五〇〇	一〇・五〇〇	一〇・五〇〇	一〇・五〇〇
蕃薯寮	斗	〇・一三二	〇・一三二	〇・六二九	〇・六二九	一六八・三三三	二二六・二五〇	四六・〇〇〇	四六・〇〇〇	一三一・六五〇	一三一・六五〇	一三一・六五〇	一三一・六五〇	一〇・五〇〇	一〇・五〇〇	一〇・五〇〇	一〇・五〇〇
鳳山	斗	〇・二三三	〇・二三三	〇・六二九	〇・六二九	一六八・三三三	二二六・二五〇	四六・〇〇〇	四六・〇〇〇	一三一・六五〇	一三一・六五〇	一三一・六五〇	一三一・六五〇	一〇・五〇〇	一〇・五〇〇	一〇・五〇〇	一〇・五〇〇
阿猴	斗	〇・三五〇	〇・三五〇	〇・六二九	〇・六二九	一六八・三三三	二二六・二五〇	四六・〇〇〇	四六・〇〇〇	一三一・六五〇	一三一・六五〇	一三一・六五〇	一三一・六五〇	一〇・五〇〇	一〇・五〇〇	一〇・五〇〇	一〇・五〇〇
恒春	斗	〇・四三三	〇・四三三	〇・五五七	〇・五五七	一三六・六六七	二二六・二五〇	五・〇〇〇	五・〇〇〇	五・六六六	五・六六六	五・六六六	五・六六六	一〇・五〇〇	一〇・五〇〇	一〇・五〇〇	一〇・五〇〇
卑南	斗	〇・四三三	〇・四三三	〇・五五七	〇・五五七	一三六・六六七	二二六・二五〇	五・〇〇〇	五・〇〇〇	五・六六六	五・六六六	五・六六六	五・六六六	一〇・五〇〇	一〇・五〇〇	一〇・五〇〇	一〇・五〇〇
媽宮	斗	〇・五〇〇	〇・五〇〇	〇・三八七	〇・三八七	一六八・三三三	二二六・二五〇	一〇・五〇〇	一〇・五〇〇	一〇・五〇〇	一〇・五〇〇	一〇・五〇〇	一〇・五〇〇	一〇・五〇〇	一〇・五〇〇	一〇・五〇〇	一〇・五〇〇

七六六

本表ハ季節報ヲ平均シタルモノナリ以下ニ表亦同シ
 本表ハ其シキ懸隔アリテ疑ナキ能ハスト雖モ姑ク報告ノママ掲載ス以下ニ表亦同シ

種別	單位	精		大		小		清		麥		醬		味		白		赤		綠		黃		
		上	下	上	下	上	下	上	下	上	下	上	下	上	下	上	下	上	下	上	下	上	下	
北基隆	斗	一八・〇五〇	一七・二二五	一七・〇〇〇	一六・八七五	一六・七五〇	一六・六二五	一六・五〇〇	一六・三七五	一六・二五〇	一六・一二五	一六・〇〇〇	一五・八七五	一五・七五〇	一五・六二五	一五・五〇〇	一五・三七五	一五・二五〇	一五・一二五	一五・〇〇〇	一四・八七五	一四・七五〇	一四・六二五	一四・五〇〇
宜蘭	斗	一八・〇五〇	一七・二二五	一七・〇〇〇	一六・八七五	一六・七五〇	一六・六二五	一六・五〇〇	一六・三七五	一六・二五〇	一六・一二五	一六・〇〇〇	一五・八七五	一五・七五〇	一五・六二五	一五・五〇〇	一五・三七五	一五・二五〇	一五・一二五	一五・〇〇〇	一四・八七五	一四・七五〇	一四・六二五	一四・五〇〇
新竹	斗	一八・〇五〇	一七・二二五	一七・〇〇〇	一六・八七五	一六・七五〇	一六・六二五	一六・五〇〇	一六・三七五	一六・二五〇	一六・一二五	一六・〇〇〇	一五・八七五	一五・七五〇	一五・六二五	一五・五〇〇	一五・三七五	一五・二五〇	一五・一二五	一五・〇〇〇	一四・八七五	一四・七五〇	一四・六二五	一四・五〇〇
苗栗	斗	一八・〇五〇	一七・二二五	一七・〇〇〇	一六・八七五	一六・七五〇	一六・六二五	一六・五〇〇	一六・三七五	一六・二五〇	一六・一二五	一六・〇〇〇	一五・八七五	一五・七五〇	一五・六二五	一五・五〇〇	一五・三七五	一五・二五〇	一五・一二五	一五・〇〇〇	一四・八七五	一四・七五〇	一四・六二五	一四・五〇〇
中彰	斗	一八・〇五〇	一七・二二五	一七・〇〇〇	一六・八七五	一六・七五〇	一六・六二五	一六・五〇〇	一六・三七五	一六・二五〇	一六・一二五	一六・〇〇〇	一五・八七五	一五・七五〇	一五・六二五	一五・五〇〇	一五・三七五	一五・二五〇	一五・一二五	一五・〇〇〇	一四・八七五	一四・七五〇	一四・六二五	一四・五〇〇
彰化	斗	一八・〇五〇	一七・二二五	一七・〇〇〇	一六・八七五	一六・七五〇	一六・六二五	一六・五〇〇	一六・三七五	一六・二五〇	一六・一二五	一六・〇〇〇	一五・八七五	一五・七五〇	一五・六二五	一五・五〇〇	一五・三七五	一五・二五〇	一五・一二五	一五・〇〇〇	一四・八七五	一四・七五〇	一四・六二五	一四・五〇〇
南投	斗	一八・〇五〇	一七・二二五	一七・〇〇〇	一六・八七五	一六・七五〇	一六・六二五	一六・五〇〇	一六・三七五	一六・二五〇	一六・一二五	一六・〇〇〇	一五・八七五	一五・七五〇	一五・六二五	一五・五〇〇	一五・三七五	一五・二五〇	一五・一二五	一五・〇〇〇	一四・八七五	一四・七五〇	一四・六二五	一四・五〇〇

第二四 内地產輸入重要品相場 (圓) 明治三十六年

商業及金融 内地產輸入重要品相場 七六七

商業及金融

內地產輸入重要品相場

七六九

種別	單位	臺北	基隆	宜蘭	新竹	苗栗	臺中	彰化	南投
茶木綿	〇・五七〇	〇・五七〇	〇・五七〇	〇・五七〇	〇・五七〇	〇・五七〇	〇・五七〇	〇・五七〇	〇・五七〇
晒木綿	〇・六九五	〇・六九五	〇・六九五	〇・六九五	〇・六九五	〇・六九五	〇・六九五	〇・六九五	〇・六九五
縮木綿	〇・九〇〇	〇・九〇〇	〇・九〇〇	〇・九〇〇	〇・九〇〇	〇・九〇〇	〇・九〇〇	〇・九〇〇	〇・九〇〇
綿フロンネル	四州陣	四州陣	四州陣	四州陣	四州陣	四州陣	四州陣	四州陣	四州陣
刻煙草	箱	箱	箱	箱	箱	箱	箱	箱	箱
紙卷煙草	箱	箱	箱	箱	箱	箱	箱	箱	箱
美濃紙	箱	箱	箱	箱	箱	箱	箱	箱	箱
半附紙	箱	箱	箱	箱	箱	箱	箱	箱	箱
摺子油	箱	箱	箱	箱	箱	箱	箱	箱	箱
七子油	箱	箱	箱	箱	箱	箱	箱	箱	箱
土管	間	間	間	間	間	間	間	間	間
杉角物	尺	尺	尺	尺	尺	尺	尺	尺	尺
檜角物	尺	尺	尺	尺	尺	尺	尺	尺	尺
松角物	尺	尺	尺	尺	尺	尺	尺	尺	尺
杉板	坪	坪	坪	坪	坪	坪	坪	坪	坪

種別	單位	臺北	基隆	宜蘭	新竹	苗栗	臺中	彰化	南投
鱈節下	十貫目	三〇・五〇〇	三〇・五〇〇	三〇・五〇〇	三〇・五〇〇	三〇・五〇〇	三〇・五〇〇	三〇・五〇〇	三〇・五〇〇
鱈鱈	百斤	七五〇・〇〇	七五〇・〇〇	七五〇・〇〇	七五〇・〇〇	七五〇・〇〇	七五〇・〇〇	七五〇・〇〇	七五〇・〇〇
飛魚	一千枚	一八・六二五	一八・六二五	一八・六二五	一八・六二五	一八・六二五	一八・六二五	一八・六二五	一八・六二五
魚子	十貫目	九・三七五	九・三七五	九・三七五	九・三七五	九・三七五	九・三七五	九・三七五	九・三七五
甲劍	百斤	四三・五〇〇	四三・五〇〇	四三・五〇〇	四三・五〇〇	四三・五〇〇	四三・五〇〇	四三・五〇〇	四三・五〇〇
干魚	百斤	二四・八七五	二四・八七五	二四・八七五	二四・八七五	二四・八七五	二四・八七五	二四・八七五	二四・八七五
干蝦	百斤	二六・二二五	二六・二二五	二六・二二五	二六・二二五	二六・二二五	二六・二二五	二六・二二五	二六・二二五
干鼠	百斤	二六・二二五	二六・二二五	二六・二二五	二六・二二五	二六・二二五	二六・二二五	二六・二二五	二六・二二五
干龜	百斤	二六・二二五	二六・二二五	二六・二二五	二六・二二五	二六・二二五	二六・二二五	二六・二二五	二六・二二五
干貝	百斤	二六・二二五	二六・二二五	二六・二二五	二六・二二五	二六・二二五	二六・二二五	二六・二二五	二六・二二五
干柱	百斤	二六・二二五	二六・二二五	二六・二二五	二六・二二五	二六・二二五	二六・二二五	二六・二二五	二六・二二五
干天	百斤	二六・二二五	二六・二二五	二六・二二五	二六・二二五	二六・二二五	二六・二二五	二六・二二五	二六・二二五
木椎	百斤	二六・二二五	二六・二二五	二六・二二五	二六・二二五	二六・二二五	二六・二二五	二六・二二五	二六・二二五
罐詰類	箱	箱	箱	箱	箱	箱	箱	箱	箱
白黃金	反	〇・六四〇	〇・六四〇	〇・六四〇	〇・六四〇	〇・六四〇	〇・六四〇	〇・六四〇	〇・六四〇
淺木綿	〇・六四〇	〇・六四〇	〇・六四〇	〇・六四〇	〇・六四〇	〇・六四〇	〇・六四〇	〇・六四〇	〇・六四〇
白木綿	〇・六四〇	〇・六四〇	〇・六四〇	〇・六四〇	〇・六四〇	〇・六四〇	〇・六四〇	〇・六四〇	〇・六四〇

七六八

商業及金融 外國產輸入重要品相場

鐵	洋鉛	錫板	竿木	椎	鹽	鹽	貝干	干	錫	豆	茶	桐	荳	落	石	索	麥	地
鍋	釘	鐵	鐵	耳	茸	魚	鯛	柱	蠟	蝦	粕	油	油	油	油	麵	粉	蔗
二尺	二寸	一尺	一尺	一尺	一尺	一尺	一尺	一尺	一尺	一尺	一尺	一尺	一尺	一尺	一尺	一尺	一尺	一尺
一	一	一	一	一	一	一	一	一	一	一	一	一	一	一	一	一	一	一
枚	枚	枚	枚	枚	枚	枚	枚	枚	枚	枚	枚	枚	枚	枚	枚	枚	枚	枚
22000	7625	9050	9050	6875	4975	8320	9000	7000	5350	2320	24038	26500	28200	23200	23200	6150	6150	22000
18250	8933	8000	4750	3033	2667	48000	76000	9000	76000	28667	28667	28667	28667	28667	28667	68250	68250	18250
0.533	8381	8000	5350	6864	6365	68000	68000	68000	68000	68000	68000	68000	68000	68000	68000	68000	68000	68000
0.533	10875	9750	3650	9350	67000	90875	6000	17750	28250	28250	28250	28250	28250	28250	28250	28250	28250	28250
0.533	10600	9500	63000	9350	54000	10875	10700	17750	28250	28250	28250	28250	28250	28250	28250	28250	28250	28250
0.533	10637	9350	38875	9350	9000	104500	14666	16666	16666	16666	16666	16666	16666	16666	16666	16666	16666	16666
0.533	8437	8000	4750	9350	9350	9350	9350	9350	9350	9350	9350	9350	9350	9350	9350	9350	9350	9350
1000	12600	0.533	0.533	0.533	0.533	0.533	0.533	0.533	0.533	0.533	0.533	0.533	0.533	0.533	0.533	0.533	0.533	0.533

七七五

包	土	陶	線	唐	毛	維	練	絹	吳	更	緋	晒	生	苧	麻	支	葉	刻
器	器	紙	布	布	布	布	布	布	布	布	布	布	布	布	布	布	布	布
主	主	中	茶	香	入	毛	紗	綿	絲	呂	紗	巾	巾	巾	布	布	布	布
瓶	瓶	瓶	碗	碗	碗	碗	碗	碗	碗	碗	碗	碗	碗	碗	碗	碗	碗	碗
14000	11750	31000	14000	7000	7000	27265	18000	18000	18000	18000	18000	18000	18000	18000	18000	18000	18000	18000
14000	11750	31000	14000	7000	7000	27265	18000	18000	18000	18000	18000	18000	18000	18000	18000	18000	18000	18000
14000	11750	31000	14000	7000	7000	27265	18000	18000	18000	18000	18000	18000	18000	18000	18000	18000	18000	18000
14000	11750	31000	14000	7000	7000	27265	18000	18000	18000	18000	18000	18000	18000	18000	18000	18000	18000	18000
14000	11750	31000	14000	7000	7000	27265	18000	18000	18000	18000	18000	18000	18000	18000	18000	18000	18000	18000
14000	11750	31000	14000	7000	7000	27265	18000	18000	18000	18000	18000	18000	18000	18000	18000	18000	18000	18000
14000	11750	31000	14000	7000	7000	27265	18000	18000	18000	18000	18000	18000	18000	18000	18000	18000	18000	18000
14000	11750	31000	14000	7000	7000	27265	18000	18000	18000	18000	18000	18000	18000	18000	18000	18000	18000	18000
14000	11750	31000	14000	7000	7000	27265	18000	18000	18000	18000	18000	18000	18000	18000	18000	18000	18000	18000
14000	11750	31000	14000	7000	7000	27265	18000	18000	18000	18000	18000	18000	18000	18000	18000	18000	18000	18000

七七四

種別	種別													建物	單位	臺北	基隆	宜蘭	新竹	苗栗	臺中	彰化	南投
	精米	大赤米	赤砂	赤糖	冰糖	白糖	支那	支那	支那	支那	支那	支那	支那										
精米	仰光米																						
大赤米	仰光米																						
赤砂	仰光米																						
赤糖	仰光米																						
冰糖	仰光米																						
白糖	仰光米																						
支那	仰光米																						
支那	仰光米																						
支那	仰光米																						

種別	種別																						
	精米	大赤米	赤砂	赤糖	冰糖	白糖	支那	支那	支那	支那	支那	支那	支那	支那	支那	支那	支那	支那	支那	支那	支那	支那	支那
精米	仰光米																						
大赤米	仰光米																						
赤砂	仰光米																						
赤糖	仰光米																						
冰糖	仰光米																						
白糖	仰光米																						
支那	仰光米																						
支那	仰光米																						
支那	仰光米																						

商業及金融
外國產輸入重要品相場



種別	建築物	單位	斗六	嘉義	臺南	蕃薯寮	鳳山	阿猴	恒春	卑南	澎湖
落花生油		百斤	一六〇〇〇	一六二二五	一三二四〇				二二四六七		一八〇〇〇
荳油		"	一九〇〇〇	一九八〇〇	二〇〇〇〇				二七〇〇〇		三三〇〇〇
茶油		"	一九〇〇〇	一六六六七	二〇八七五				二七〇〇〇		二四〇〇〇
干魚	干魚	"	四三〇〇〇	四〇二五〇	三九〇〇〇				三八六六七		
干貝	干貝	"	三二七五〇	三三〇〇〇	三五〇〇〇				四四〇〇〇		
干牡蛎	干牡蛎	"	二八〇〇〇	三三七五〇	三五〇〇〇				四四〇〇〇		
干魚鱗	干魚鱗	"	四六八七五	八六八七五	六二七五〇				二二二五〇		
干魚骨	干魚骨	"	一四六〇〇	一四六〇〇	一九五〇〇				一四〇〇〇		
干魚肚	干魚肚	"	一〇〇〇〇	一〇〇〇〇	一〇〇〇〇				一四〇〇〇		
干魚耳	干魚耳	"	五五七五〇	五五七五〇	四二六二五				九六二五〇		六八〇〇〇
干魚鱗	干魚鱗	"	二二〇〇〇	二二〇〇〇	七八〇〇〇						
干魚骨	干魚骨	"	四二〇〇〇	一〇二二五〇	三七三三三						
干魚肚	干魚肚	"	二二五〇〇	九〇〇〇〇	一五〇〇〇				二〇六六七		一〇〇〇〇
干魚耳	干魚耳	"	一二六二五	一二三三三	九三三五〇				一八三三三		五〇〇〇〇
干魚鱗	干魚鱗	"	〇四一七	〇四〇〇〇	〇二八五				一三三三		
干魚骨	干魚骨	"	〇八〇四	〇七〇〇〇	〇五五〇〇				一三三三		
干魚肚	干魚肚	"	一〇五〇〇	六八〇〇〇	一四〇〇〇						
干魚耳	干魚耳	"									

七七八

種別	建築物	單位	斗六	嘉義	臺南	蕃薯寮	鳳山	阿猴	恒春	卑南	澎湖
瓦	福州杉	一萬枚	二二二五〇	六〇〇〇〇							三〇〇〇〇
木	尺	"	二二二五〇								二二五〇〇
木	坪	"	四二二五〇	二二〇〇〇							
板	福州杉	一萬枚	二二二五〇	六〇〇〇〇							三〇〇〇〇

商業及金融 外國產輸入重要品相場

七七九

臺灣內地貿易之進展

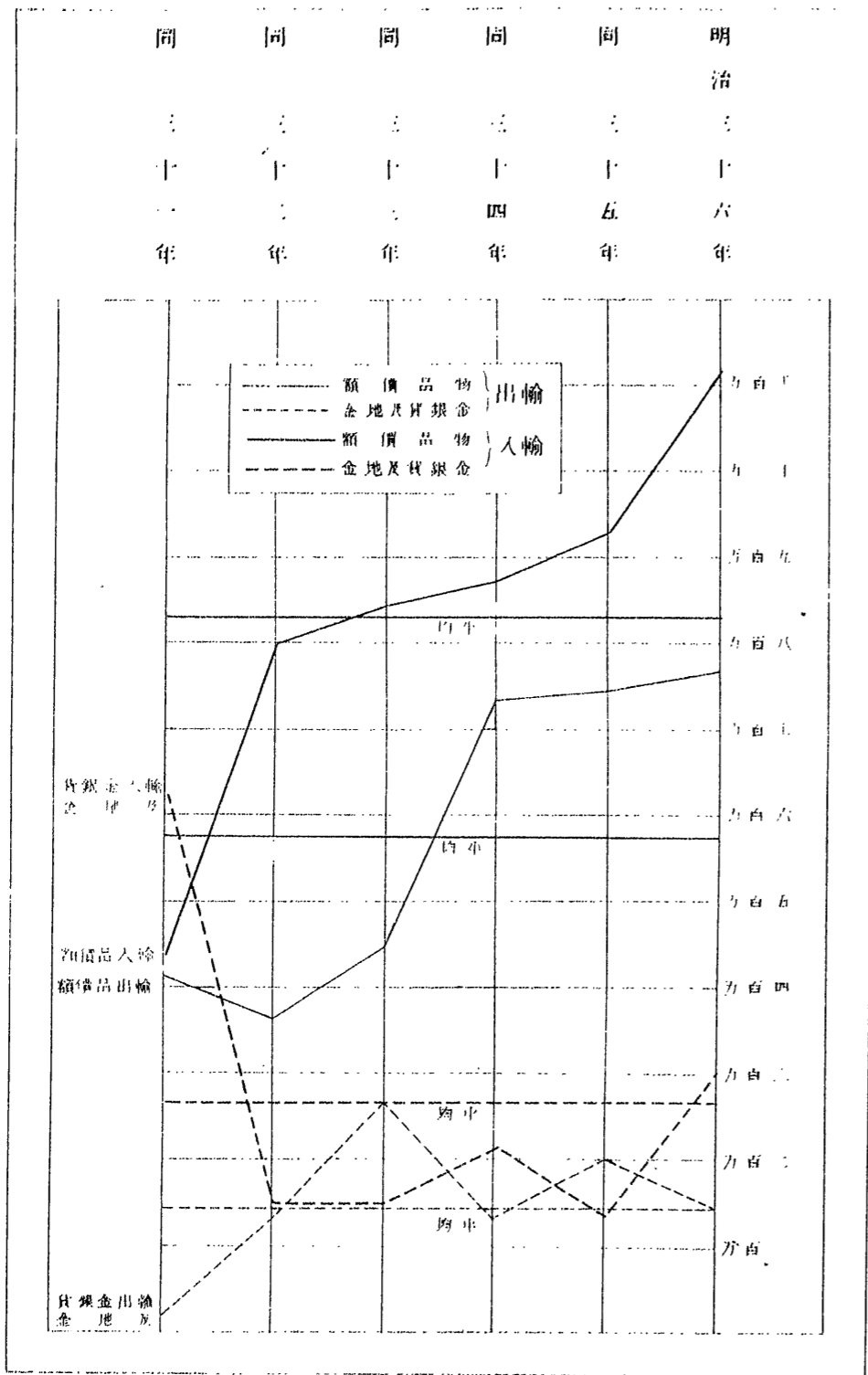

貿易 外國貿易

第二六 輸出入總額累年比較 (四)

年次	物品 價額		貨幣及金銀地金 價額	
	輸出	輸入	輸出	輸入
明治三十六年	二〇七八,三三三	一〇,七七二,三七二	三〇五,九四九	一,四五四,三三三
同三十五年	二三八,八六八	一〇,〇〇五,三三三	九五〇,八七四	一,四五四,三三三
同三十四年	八,五八八,〇〇〇	二,八〇九,七九五	一,七〇五,三六九	一,四三三,〇八五
同三十三年	一〇,五七二,二八五	二,五七〇,六六四	二,八二三,四〇五	一,四九二,三三三
同三十二年	二,二四九,三三三	二,四二七,三〇九	二,四八七,七八一	三,五六八,八六七
同三十一年	二,二八七,一九〇	二,六八七,五四五	四,一一五,五三三	六,〇五八,二二一
同三十年	二,七五九,三九四	二,六五九,二九八	二,三七七,五五九	五,九四一,〇九四
同二十九年	二,四〇二,三三三	八,六三三,〇〇一	二,〇七七,五七七	五,四一四,五〇七

本表ハ四位四捨五入ノ結果内譯ト合計符合セサルモノアリ以下諸表皆同シ
表中△ハ輸入超過ヲ示スモノナリ

第二七 輸出品物數量累年比較

品目	輸出品物數量累年比較				
	明治三十六年	同三十五年	同三十四年	同三十三年	同三十二年
穀物	一四,四四四,七七八	一三,八四三,一二五	一〇,三三四,五四六	一〇,九三六,九三三	一一,六五二,〇五〇
及飲包	二,四四五,八五二	二,〇〇〇,六六九	二,一九五,六六〇	二,五〇五,六八〇	二,一八八,七〇八
烏龍茶	一,一四四,四七八	一,一三三,四七三	一,〇三三,四七三	一,〇三三,四七三	一,〇三三,四七三
茶	二,〇〇〇,六六九	二,一九五,六六〇	二,五〇五,六八〇	二,一八八,七〇八	二,〇二八,一三九

貿易 外國貿易 輸出入總額累年比較 輸出品物數量累年比較 七八一

品目	明治三十六年	同三十五年	同三十四年	同三十三年	同三十二年	同三十一年	同三十年	同二十九年
豆類	一三三〇、四八〇	一三三、八六九	一五、一一三	一、二七五、三三一	一、三五三、〇八六	二、〇〇七、七一五	二、〇〇七、七一五	二、〇〇七、七一五
米類	二、四九九、七九〇	六三三、八一六	三九八、三三一	七六〇、〇四六	四〇一、二二九	七四九、六四六	五三八、一四六	三、八七一、七八
小麦	三九一、七七三							
小麥	八二七、六三八	六六九、六五三	三、九一、四一八	六、一五五、二七	八、一五、七六三	一、七七、三六	五、四〇、六〇八	六、四、〇四〇
胡麻	一、三五八〇							
甘藷								
乾藷								
乾肉								
肉干								
切干								
砂糖								
赤糖								
白糖								
樟腦	二七三、八八二	三、〇四三、〇八八	八七、三三三	一、五七一、〇〇	三、一九八、七四〇	二、二九二、〇一	三、一七四、二〇六	四、三九五、九二
硫磺	二七六、〇八六	三、〇六七、六九七	一、八二七、五八四	八、三三三、三三	五、九六、六九四	一、四三〇、八九一	七、四四三、〇	八三、二九六
藥材	四八、三五五	一、三〇、二六九	一、八三三、八八一	二、四〇二、七八九	二、六二、一八七五	二、〇八二、一九六	一、六二〇、一一	九、四四、九八二
石油								
花生油								
落花生								
紙								
洋紙	六、八四〇、八							
皮								
生皮	一、一六七、〇七	一、八八、五四二	四、九、一〇八	一、二六、六九三	一、二三、五三九	四三、一一二	八三、二八一	一〇五、四八二
布帛	五、二〇五							

品目	明治三十六年	同三十五年	同三十四年	同三十三年	同三十二年	同三十一年	同三十年	同二十九年
絲織	三、九六七、七	二、五七三、〇七〇	二、五六一、八〇七	二、三二四、六四七	一、九〇六、七八三	二、七二二、七九一	三、六五九、八八二	二、〇三七、四四三
麻	三、二四〇、一	六〇、一七九	六〇、一七九	六〇、一七九	六〇、一七九	六〇、一七九	六〇、一七九	六〇、一七九
豚皮	二、一四四	一、八一	一、八一	一、八一	一、八一	一、八一	一、八一	一、八一
石炭	二、九六二	三、一七五	三、一七五	三、一七五	三、一七五	三、一七五	三、一七五	三、一七五
同炭	二、一〇〇	一、二六四	一、二六四	一、二六四	一、二六四	一、二六四	一、二六四	一、二六四
田菁	四、四七三、二六〇	五、七二、六四八	五、七二、六四八	五、七二、六四八	五、七二、六四八	五、七二、六四八	五、七二、六四八	五、七二、六四八
油	八、八、三五七	一〇、三、〇九五	八、一、七〇〇	六、三、七三四	七、四、一七五	九、九、一七三	六、〇、一八〇	六、六、九二二
鳳梨	五、四八、九〇〇	七、五、四二七	七、五、四二七	七、五、四二七	七、五、四二七	七、五、四二七	七、五、四二七	七、五、四二七
藤	二、六、一六	二、〇、一七六	二、〇、一七六	二、〇、一七六	二、〇、一七六	二、〇、一七六	二、〇、一七六	二、〇、一七六
草	一、八六、七九	七、五、〇九	七、五、〇九	七、五、〇九	七、五、〇九	七、五、〇九	七、五、〇九	七、五、〇九
雜								
材料								
及同								
維								

明治三十五年ハ價額一萬圓以上ノ物品ノミヲ特掲セリ次表亦同シ
表中ノ品目次表ト符合セザルハ數量不詳ノモノヲ省キシニ依ル

第二八 輸出品物價額累年比較 (圓)

品目	明治三十六年	同三十五年	同三十四年	同三十三年	同三十二年	同三十一年	同三十年	同二十九年
烏龍茶	五、三三、九三八	六、〇三、三三四	三、九九六、〇〇三	四、八六七、〇三	四、七三三、四五二	五、六九六、八四二	六、四四四、一一〇	五、八五四、〇一九
種茶	六、三九、五三五	四、八〇、六八三	五、〇五、〇六三	六、三〇、九四九	五、七三、三四五	五、二六、七三三	四、六〇、九一〇	五、八五四、〇一九
包豆	四、一六、九五	四、四、一四九	四、四、一四九	四、七、三二二	四、一、五四八	八、八、六三五	三、五、七〇四	五、二、五九九
米類	八、五、四五六	一、九、一、七八五	一、一、三、三、四〇〇	二、七、六、三、六〇	一、二、六、五、七、二七	二、一、六、八、三、三九	一、七、九、九、六、六三	九、一、三、二、九二
同米	一、四、六、一一							
飲食及物穀								

貿易 外國貿易 輸出品物價額累年比較

第二九 輸入物品數量累年比較

總計	再輸出計	雜品										材料及織絲			
		其他雜貨	皮草製貨	マ草紙	蓮草紙	木材及板	藤(刺藤共)	鳳梨織維	油梨維	田菁子	同(船也)	石炭	豚炭	麻	苧
110,784,323	333,137	5,568,897	201,691	633,284	180,228	14,191	21,355	481,558	70,472	481,558	180,228	7,568,897	481,558	10,138	481,558
110,784,323	149,412	6,305,711	223,363	277,990	11,000	21,355	31,249	646,500	70,472	646,500	11,000	7,568,897	481,558	20,983	481,558
8,298,800	80,256	6,903,775	319,050	330,571	10,850	25,149	26,166	1,240,777	50,033	1,240,777	10,850	8,298,800	481,558	19,088	481,558
10,571,285	137,002	4,998,823	326,293	499,823	13,009	29,628	28,477	772,033	38,882	772,033	13,009	4,998,823	481,558	22,521	481,558
11,114,921	136,248	3,612,264	118,681	3,612,264	15,388	11,264	16,520	1,087,222	22,277	1,087,222	15,388	3,612,264	481,558	12,822	481,558
11,282,790	94,105	4,731,210	327,457	4,731,210	12,951	9,817	13,957	1,409,958	7,430	1,409,958	12,951	4,731,210	481,558	14,177	481,558
11,275,929	93,872	4,731,210	327,457	4,731,210	12,951	9,817	13,957	1,409,958	7,430	1,409,958	12,951	4,731,210	481,558	14,177	481,558
11,402,227	98,230	4,731,210	327,457	4,731,210	12,951	9,817	13,957	1,409,958	7,430	1,409,958	12,951	4,731,210	481,558	14,177	481,558

品目	明治三十六年	同三十五年	同三十四年	同三十三年	同三十二年	同三十一年	同三十年	同二十九年	穀物	小麥	胡椒	甘藷	乾龍眼	肉乾	食糖	白砂糖	物計	藥材及染料	樟腦	硫磺	藥計	石油	花生油	石油	紙	洋紙	皮	生皮	布	
																														計
品目	11,402,227	11,275,929	11,282,790	11,114,921	11,057,285	8,298,800	4,998,823	3,612,264	穀物	1,627	3,517	3,517	3,517	3,517	3,517	3,517	3,517	3,517	3,517	3,517	3,517	3,517	3,517	3,517	3,517	3,517	3,517	3,517	3,517	3,517
小麥	1,627	3,517	3,517	3,517	3,517	3,517	3,517	3,517	胡椒	3,517	3,517	3,517	3,517	3,517	3,517	3,517	3,517	3,517	3,517	3,517	3,517	3,517	3,517	3,517	3,517	3,517	3,517	3,517	3,517	3,517
甘藷	3,517	3,517	3,517	3,517	3,517	3,517	3,517	3,517	乾龍眼	3,517	3,517	3,517	3,517	3,517	3,517	3,517	3,517	3,517	3,517	3,517	3,517	3,517	3,517	3,517	3,517	3,517	3,517	3,517	3,517	3,517
肉乾	3,517	3,517	3,517	3,517	3,517	3,517	3,517	3,517	食糖	3,517	3,517	3,517	3,517	3,517	3,517	3,517	3,517	3,517	3,517	3,517	3,517	3,517	3,517	3,517	3,517	3,517	3,517	3,517	3,517	3,517
食糖	3,517	3,517	3,517	3,517	3,517	3,517	3,517	3,517	白砂糖	3,517	3,517	3,517	3,517	3,517	3,517	3,517	3,517	3,517	3,517	3,517	3,517	3,517	3,517	3,517	3,517	3,517	3,517	3,517	3,517	3,517
物計	3,517	3,517	3,517	3,517	3,517	3,517	3,517	3,517	藥材及染料	3,517	3,517	3,517	3,517	3,517	3,517	3,517	3,517	3,517	3,517	3,517	3,517	3,517	3,517	3,517	3,517	3,517	3,517	3,517	3,517	3,517
藥材及染料	3,517	3,517	3,517	3,517	3,517	3,517	3,517	3,517	樟腦	3,517	3,517	3,517	3,517	3,517	3,517	3,517	3,517	3,517	3,517	3,517	3,517	3,517	3,517	3,517	3,517	3,517	3,517	3,517	3,517	3,517
樟腦	3,517	3,517	3,517	3,517	3,517	3,517	3,517	3,517	硫磺	3,517	3,517	3,517	3,517	3,517	3,517	3,517	3,517	3,517	3,517	3,517	3,517	3,517	3,517	3,517	3,517	3,517	3,517	3,517	3,517	3,517
藥計	3,517	3,517	3,517	3,517	3,517	3,517	3,517	3,517	石油	3,517	3,517	3,517	3,517	3,517	3,517	3,517	3,517	3,517	3,517	3,517	3,517	3,517	3,517	3,517	3,517	3,517	3,517	3,517	3,517	3,517
石油	3,517	3,517	3,517	3,517	3,517	3,517	3,517	3,517	花生油	3,517	3,517	3,517	3,517	3,517	3,517	3,517	3,517	3,517	3,517	3,517	3,517	3,517	3,517	3,517	3,517	3,517	3,517	3,517	3,517	3,517
花生油	3,517	3,517	3,517	3,517	3,517	3,517	3,517	3,517	石油	3,517	3,517	3,517	3,517	3,517	3,517	3,517	3,517	3,517	3,517	3,517	3,517	3,517	3,517	3,517	3,517	3,517	3,517	3,517	3,517	3,517
石油	3,517	3,517	3,517	3,517	3,517	3,517	3,517	3,517	紙	3,517	3,517	3,517	3,517	3,517	3,517	3,517	3,517	3,517	3,517	3,517	3,517	3,517	3,517	3,517	3,517	3,517	3,517	3,517	3,517	3,517
紙	3,517	3,517	3,517	3,517	3,517	3,517	3,517	3,517	洋紙	3,517	3,517	3,517	3,517	3,517	3,517	3,517	3,517	3,517	3,517	3,517	3,517	3,517	3,517	3,517	3,517	3,517	3,517	3,517	3,517	3,517
洋紙	3,517	3,517	3,517	3,517	3,517	3,517	3,517	3,517	皮	3,517	3,517	3,517	3,517	3,517	3,517	3,517	3,517	3,517	3,517	3,517	3,517	3,517	3,517	3,517	3,517	3,517	3,517	3,517	3,517	3,517
皮	3,517	3,517	3,517	3,517	3,517	3,517	3,517	3,517	生皮	3,517	3,517	3,517	3,517	3,517	3,517	3,517	3,517	3,517	3,517	3,517	3,517	3,517	3,517	3,517	3,517	3,517	3,517	3,517	3,517	3,517
生皮	3,517	3,517	3,517	3,517	3,517	3,517	3,517	3,517	布	3,517	3,517	3,517	3,517	3,517	3,517	3,517	3,517	3,517	3,517	3,517	3,517	3,517	3,517	3,517	3,517	3,517	3,517	3,517	3,517	3,517
布	3,517	3,517	3,517	3,517	3,517	3,517	3,517	3,517	計	3,517	3,517	3,517	3,517	3,517	3,517	3,517	3,517	3,517	3,517	3,517	3,517	3,517	3,517	3,517	3,517	3,517	3,517	3,517	3,517	3,517

品目	明治三十六年	同三十五年	同三十四年	同三十三年	同三十二年	同三十一年	同三十年	同二十九年
生卵	一四二五二	一、一三〇	一、三九一	三、一四九	二、八〇五	四、九九三	?	?
麥粉	七、三九九一六	六、七七三六四一	七、三四三三三	七、三〇三〇五	六、六五九二五四	六、三三三五一八	五、一五五〇二四	五、一七五二四八
他穀粉及澱粉	九三六〇四七	一〇、二八、四五四	八、二五、七四四	七、〇〇九八一	九、七七八八〇	八、二二六	八、六一一	一、四〇、六三三
乳膏	一九四五一	一、三四九九	一、八八一七	一、六九九七	一、七五二八	二、一四六六	一、八、五〇三	一、六、八九七
食鹽(粗製)	五〇三五一八一	一、二七七、八三七	八、七六六、三五三	一九、一四五、四九三	一〇、七二二、四〇〇	一、五、四八五、七七八	二、四二四、〇六六	一、六、八、九八五
茶針	一、七、三〇、五三三	一、二、七、七、八三七	一、六、四、九、九〇〇	一、一、三、〇、一、四三三	二、一、三、三、三、九九	二、九、九、八、二、九九	二、四、二、四、〇、六六	一、六、八、八、九八五
金魚	六、六、四、五、〇	七、〇、三、八、〇	七、〇、三、八、〇	六、一、四、四、三	六、九、九、九、七	九、四、五、五、〇	二、七、七、五、七	二、〇、九、四、八、〇
木葉	三七〇、八三三	二、一、九、二、五	一、七、二、一、五	一、五、七、九、九	二、八、六、二、一六	四、七、〇、八、七	三、五、九、三、八八	二、〇〇、一、五、六
鯧魚	九、五、五、五、四	二、一、九、五、一、九	二、六、〇、〇、〇	一、一、九、二、四七	八、七、四、〇、四	二、〇、一、〇、六	一、三、三、六、六	七、三、九、三、五
鱈魚	一、三、三、八、一六	九、九、〇、二、九	一、三、三、三、七	三、三、三、三、七	六、六、三、三、七	九、三、九、九、二	五、二、四、三、一〇	四、〇、三、一、八
索麵	一、三、三、八、一六	九、九、〇、二、九	一、三、三、三、七	三、三、三、三、七	二、三、五、五、四七	四、九、一、四、九四	五、八、五、七、六四	五、三、三、七、三三
大豆	四、〇、四、四、三	二、八、〇、六、二	二、二、六、二、九	三、三、一、七、三	三、一、二、五、九	四、九、一、五、一〇	三、八、五、八、八	三、五、一、八、〇
他豆類	六、九、六、九	五、六、八、九	四、二、九、五	一、一、三、三、〇	一、三、七、二、一	二、四、九、〇、三	五、六、四、九、二	三、三、六、三、二四
小米	一九、八、六、二七	九、八、八、一、三	五、八、九、七、五	四、三、一、三、六	六、七、五、八、九	二、四、九、〇、三	五、六、四、九、二	三、三、六、三、二四
小麥	二、九、八、八、〇	三、一、四、六、九六	三、〇〇、二、八、五	三、一〇、一、七、〇	三、四、六、二、七二	一、三、一、七、三〇	一、六、五、五、六、七	三、一、三、一、一、三
麻子	二、七、〇、〇、五	二、一、〇、四、九	五、四、二、五	一、〇、八、〇、九	七、〇、九、七	四、四、二、一	四、五、七、一	一、〇、〇、五、〇
砂糖	三、九、一、二	三、〇、一、四	二、二、八、〇、三	二、四、四、五、六	二、二、三、九、九	五、六、五、六、八	三、七、七、三、三	二、一、八、八、三
白糖	七、一、八、八	一、〇、八、三、七	二、四、八、七、六	一、二、二、一、五	六、〇、九、七	四、〇、一、八、九二	三、八、一、七、八	一、八、九、九、五
糖水	二、二、五、三、四	一、〇、四、六、九	一、七、五、三、二	一、七、四、六、七	五、九、三、七、六	七、一、六、五、四、七	五、六、二、九、九三	一、八、九、九、三
砂	二、七、〇、〇、五	二、一、〇、四、九	二、一、〇、四、九	二、一、〇、四、九	二、一、〇、四、九	二、一、〇、四、九	二、一、〇、四、九	二、一、〇、四、九

七八六

草煙	藥材	染料及繪料	油類	布帛及綉絲
刻煙草	阿片	亞尼林染料	花生油	綿絲
葉煙草	人參	泥藍	落花生油	綿綵
常歸	阿仙藥及檳榔膏	那漆	桐油	生絲
阿片	阿片	那漆	茶油	色金
二、六、六、〇、三、三、四	三、〇、八、九、二	八、一、七、七	二、一、四、〇、七、五	二、一、四、〇、七、五
八、九、六、三、四	一、一、四、〇、〇	四、一、三、一、〇、〇	二、九、一、九、二、三	二、一、〇、三、九、二、九
二、八、九、三、四、〇、三	二、二、九、四、六、九	七、一、九、二、四、八	二、四、四、七、〇、八	二、二、六、八、三、二
四、六、九、四、四、九	一、一、〇、三、六	三、〇、〇、三、三、三	二、七、七、〇、六、六	二、一、〇、九、七、三、六
二、四、三、四、七、六	二、七、四、一、四、〇	一、一、三、五、三、三、三	二、八、六、五、七、七、〇	二、四、四、三、九、四、六
三、三、一、〇、一、五、六	八、二、〇、〇、〇	三、四、二、六、七、六	四、〇、一、四、三、三、〇	二、一、〇、七、四、七、三
一、二、四、〇、九、九、二	三、七、九、〇、二、四	一、一、三、五、三、三、三	二、〇、〇、〇、〇、〇	二、五、九、六、二、九
一、三、一、六、〇、一、六	七、四、二、四	四、九、六、四、九、六	二、七、一、七、五、一、五	二、一、〇、三、九、二、三
二、三、二、二、三、五	三、六、九、九、六、二	一、一、七、九、八、八、三	二、七、五、八、三、三	二、一、〇、三、九、二、三
四、三、五、六、四、一、三	二、九、六、七、五、四	四、九、八、七、二、四	一、三、〇、九、三、五	二、一、〇、三、九、二、三
一、八、〇、三、八、三	二、九、六、七、五、四	六、四、八、四、七、五	一、一、二、三、〇、九	二、一、〇、三、九、二、三
一、八、九、九、九、八	二、五、六、三、五、三	一、九、〇、七、七、七	九、九、九、六、五	二、一、〇、三、九、二、三
二、一、八、三、二	一、七、九、七、六	二、〇、三、六、八、四	一、四、一、三、九	二、一、〇、三、九、二、三
二、六、六、七、一、〇、五	一、七、九、七、六	二、〇、三、六、八、四	一、四、一、三、九	二、一、〇、三、九、二、三
二、六、六、七、一、〇、五	一、七、九、七、六	二、〇、三、六、八、四	一、四、一、三、九	二、一、〇、三、九、二、三

貿易 外國貿易 輸入物品數量累年比較

七八七

品目	明治三十六年 同三十五年 同三十四年 同三十三年 同三十二年 同三十一年 同三十年 同二十九年									
	36	35	34	33	32	31	30	29	28	27
汽船	1,192,349	1,477,194	1,300,997	1,268,833	1,150,000	2,300,995	1,500,995	1,500,995	1,500,995	1,500,995
紙傘	7,000,484	1,396,652	?	?	?	?	?	?	?	?
紙箔	2,355,562	2,714,111	?	?	?	?	?	?	?	?
紙扇	4,777,742	1,396,652	?	?	?	?	?	?	?	?
禮拜紙(其他)	110,946	?	?	?	?	?	?	?	?	?
線香	3,694,450	?	?	?	?	?	?	?	?	?
獸骨肥	9,588,467	3,824,221	4,940,000	1,095,494	1,633,631	1,731,266	2,055,114	2,877,290	5,847,730	4,390,518
麻袋	3,834,818	3,959,977	3,824,221	4,633,631	1,633,631	1,731,266	2,055,114	2,877,290	5,847,730	4,390,518
包席	2,250,403	1,327,690	4,940,000	1,095,494	1,633,631	1,731,266	2,055,114	2,877,290	5,847,730	4,390,518
地席	4,321,133	3,824,221	4,940,000	1,095,494	1,633,631	1,731,266	2,055,114	2,877,290	5,847,730	4,390,518
計	22,287,777	22,287,777	22,287,777	22,287,777	22,287,777	22,287,777	22,287,777	22,287,777	22,287,777	22,287,777

表中ノ品目次表ト符合セサルハ數量不詳ノモノヲ省キシニ依ル

品目	明治三十六年 同三十五年 同三十四年 同三十三年 同三十二年 同三十一年 同三十年 同二十九年									
	36	35	34	33	32	31	30	29	28	27
飲糖	1,722,777	1,554,488	1,910,077	2,281,199	3,108,888	4,877,177	3,994,688	2,281,199	1,554,488	1,722,777
麥粉	1,544,522	1,247,777	1,456,622	3,583,699	3,183,377	5,055,622	4,683,377	3,583,699	1,544,522	1,544,522
生菓類	3,884,577	3,267,777	3,397,722	3,555,544	3,344,666	3,383,622	3,383,622	3,383,622	3,884,577	3,884,577
他穀粉及澱粉	3,956,622	4,147,777	3,347,722	2,760,011	3,597,777	5,511,111	5,511,111	5,511,111	3,956,622	3,956,622
計	11,111,111	10,217,777	10,106,622	12,787,722	13,127,722	16,787,722	16,787,722	16,787,722	11,111,111	11,111,111

第三〇 輸入物品價額累年比較 (圓)

品目	明治三十六年 同三十五年 同三十四年 同三十三年 同三十二年 同三十一年 同三十年 同二十九年									
	36	35	34	33	32	31	30	29	28	27
生菓乾菓及菓子	3,866,222	4,131,111	5,900,199	6,044,000	7,048,000	5,449,555	4,949,555	4,949,555	3,866,222	3,866,222
乳膏	4,321,133	3,211,111	4,321,133	4,321,133	4,321,133	4,321,133	4,321,133	4,321,133	4,321,133	4,321,133
鹹魚	2,447,722	2,447,722	4,131,111	4,131,111	4,131,111	4,131,111	4,131,111	4,131,111	2,447,722	2,447,722
茶	1,077,333	810,555	1,133,044	1,133,044	1,133,044	1,133,044	1,133,044	1,133,044	1,077,333	1,077,333
生菓乾菓及鹹菜	1,733,888	1,733,888	1,733,888	1,733,888	1,733,888	1,733,888	1,733,888	1,733,888	1,733,888	1,733,888
金針菜	5,847,730	5,847,730	5,847,730	5,847,730	5,847,730	5,847,730	5,847,730	5,847,730	5,847,730	5,847,730
木耳	4,877,177	4,877,177	4,877,177	4,877,177	4,877,177	4,877,177	4,877,177	4,877,177	4,877,177	4,877,177
鰵魚	4,321,133	4,321,133	4,321,133	4,321,133	4,321,133	4,321,133	4,321,133	4,321,133	4,321,133	4,321,133
蠶絲	2,281,133	2,281,133	2,281,133	2,281,133	2,281,133	2,281,133	2,281,133	2,281,133	2,281,133	2,281,133
索類	9,588,467	8,242,221	9,588,467	9,588,467	9,588,467	9,588,467	9,588,467	9,588,467	9,588,467	9,588,467
計	22,287,777	22,287,777	22,287,777	22,287,777	22,287,777	22,287,777	22,287,777	22,287,777	22,287,777	22,287,777
大豆類	1,327,690	1,327,690	1,327,690	1,327,690	1,327,690	1,327,690	1,327,690	1,327,690	1,327,690	1,327,690
他豆類	2,281,133	2,281,133	2,281,133	2,281,133	2,281,133	2,281,133	2,281,133	2,281,133	2,281,133	2,281,133
小米	7,048,000	7,048,000	7,048,000	7,048,000	7,048,000	7,048,000	7,048,000	7,048,000	7,048,000	7,048,000
小麥	8,242,221	8,242,221	8,242,221	8,242,221	8,242,221	8,242,221	8,242,221	8,242,221	8,242,221	8,242,221
胡椒	1,910,077	1,910,077	1,910,077	1,910,077	1,910,077	1,910,077	1,910,077	1,910,077	1,910,077	1,910,077
計	22,287,777	22,287,777	22,287,777	22,287,777	22,287,777	22,287,777	22,287,777	22,287,777	22,287,777	22,287,777
砂糖	2,007,777	2,007,777	2,007,777	2,007,777	2,007,777	2,007,777	2,007,777	2,007,777	2,007,777	2,007,777
白糖	2,007,777	2,007,777	2,007,777	2,007,777	2,007,777	2,007,777	2,007,777	2,007,777	2,007,777	2,007,777
糖(乙)	5,055,544	5,055,544	5,055,544	5,055,544	5,055,544	5,055,544	5,055,544	5,055,544	5,055,544	5,055,544
糖(甲)	7,684,400	7,684,400	7,684,400	7,684,400	7,684,400	7,684,400	7,684,400	7,684,400	7,684,400	7,684,400
計	14,745,498	14,745,498	14,745,498	14,745,498	14,745,498	14,745,498	14,745,498	14,745,498	14,745,498	14,745,498

貿易 外國貿易 輸入物品價額累年比較

品目	同三十九年	同三十二年	同三十一年	同三十年	同二十九年
煙草	二九六、八四九	二九七、一五三	二九八、六三三	二九八、八四九	二九八、八四九
藥	一〇、八五五	一〇、八五五	一〇、八五五	一〇、八五五	一〇、八五五
染料	一一、〇〇九	一一、〇〇九	一一、〇〇九	一一、〇〇九	一一、〇〇九
漆	六六、五七五	六六、五七五	六六、五七五	六六、五七五	六六、五七五
油	一〇、五三三	一〇、五三三	一〇、五三三	一〇、五三三	一〇、五三三
茶	九四七、二三五	八四四、四五八	六七八、九三二	七六、〇二四	六八、四三〇
類	五八五、〇八	八四四、四五八	六七八、九三二	七六、〇二四	六八、四三〇

貿易 外國貿易 輸入物品價額累年比較

品目	同三十九年	同三十二年	同三十一年	同三十年	同二十九年
布	二〇、五四五	一八、六七〇	二〇、四三八	一五、八八一	二〇、一〇八
綿	二七、九二八〇	一六、八八一	一九七、四九六	一五七、〇六一	九〇、八三三
色	一四四、五九五	一五八、八六五	一六五、二五〇	一六五、七六一	二〇、四三三
支	二七、四六一七	二五、一六三七	二七、八一〇四	二九、五五六	三二、八四四
他	四、二八一六	三、七九三五	二、二四一一	一九、五七九	一五、六九五
毛	二、一、二四	六〇〇、〇五	四四、四四六	五、六六六	四、四三三
及	一〇、八四三三	七、七八一八	一、八、五三八	一、七、〇七〇	二〇、五八四
同	二、三、三、五〇	一九、一四四	二、二、五二四	一、一、九〇〇	二、九、一〇七
他	二、九、三三五	一、八〇八七	八八八	三、四、〇四七	四、四、七八一
麻	一、五、三、九四八	六八八、二〇	七、八、八九六	四、四、六三一	六、〇、六〇六
唐	二、二、六、六七二	一、八、七、三二	一、四、七、〇一七	一、〇、三、三六二	六、一、三三〇
布	四、七、〇、一六	一、五、一、八八七	一、四、二、一七九	一、六、五、五三三	二、〇、三、九九七
料	三、三、一、九五	一、七、六、四四五	三、八、七、〇八	二、八、八、三三八	三、三、四、一三
同	一〇、八、四三三	三、一、〇、〇七	二、四、四、七四	三、五、七、〇二	四、〇、〇、二七
及	一、七、三、六八三	一、九、五、三九五	一、一、五、七〇二	一、六、九、四九九	一、九、〇、九二八
各	二、三、〇、七	一、九、五、三九五	一、一、五、七〇二	一、六、九、四九九	一、九、〇、九二八
種	一、一、〇、〇	一、一、〇、〇	一、一、〇、〇	一、一、〇、〇	一、一、〇、〇
紐	一、一、〇、〇	一、一、〇、〇	一、一、〇、〇	一、一、〇、〇	一、一、〇、〇

貿易 外國貿易 輸入物品價額累年比較

Table with 4 columns for years (1905-1908) and 10 categories of goods (Paper, Textiles, Instruments, etc.) with numerical values.

七九五

Table with 4 columns for years (1905-1908) and 10 categories of goods (Gold, Iron, Tea, etc.) with numerical values.

七九四



品目	明治三十六年 同三十五年 同三十四年 同三十三年 同三十二年 同三十一年 同三十年 同二十九年										
	雜	包	地	麻	獸	線	禮	扇	紙	紙	品
	骨	骨	骨	骨	骨	骨	骨	骨	骨	骨	骨
雜	二,五八八	一,六九六	一,八四三	二,七六六	一,七二二	三,二六〇	二,六〇五	一,一〇三	一,一〇三	一,一〇三	一,一〇三
包	一,三三三	一,三三三	一,三三三	一,三三三	一,三三三	一,三三三	一,三三三	一,三三三	一,三三三	一,三三三	一,三三三
地	一,八八三	一,八八三	一,八八三	一,八八三	一,八八三	一,八八三	一,八八三	一,八八三	一,八八三	一,八八三	一,八八三
麻	一,八八三	一,八八三	一,八八三	一,八八三	一,八八三	一,八八三	一,八八三	一,八八三	一,八八三	一,八八三	一,八八三
獸	一,八八三	一,八八三	一,八八三	一,八八三	一,八八三	一,八八三	一,八八三	一,八八三	一,八八三	一,八八三	一,八八三
線	一,八八三	一,八八三	一,八八三	一,八八三	一,八八三	一,八八三	一,八八三	一,八八三	一,八八三	一,八八三	一,八八三
禮	一,八八三	一,八八三	一,八八三	一,八八三	一,八八三	一,八八三	一,八八三	一,八八三	一,八八三	一,八八三	一,八八三
扇	一,八八三	一,八八三	一,八八三	一,八八三	一,八八三	一,八八三	一,八八三	一,八八三	一,八八三	一,八八三	一,八八三
紙	一,八八三	一,八八三	一,八八三	一,八八三	一,八八三	一,八八三	一,八八三	一,八八三	一,八八三	一,八八三	一,八八三
紙	一,八八三	一,八八三	一,八八三	一,八八三	一,八八三	一,八八三	一,八八三	一,八八三	一,八八三	一,八八三	一,八八三
品	一,八八三	一,八八三	一,八八三	一,八八三	一,八八三	一,八八三	一,八八三	一,八八三	一,八八三	一,八八三	一,八八三
再輸入品	四〇,三三三	三三,三三三	三三,三三三	三三,三三三	三三,三三三	三三,三三三	三三,三三三	三三,三三三	三三,三三三	三三,三三三	三三,三三三
總計	一〇,七三三	一〇,四三三	一〇,四三三	一〇,四三三	一〇,四三三	一〇,四三三	一〇,四三三	一〇,四三三	一〇,四三三	一〇,四三三	一〇,四三三

第三二 輸出貨幣及金銀地金價額累年比較 (圓)

年次	金		銀		兌換券	臺灣銀行券	合計
	金	地金	一圓銀(總計)	四圓銀(補助)			
明治三十六年	五九二	一八五〇	一三五	一三五	九四〇	八〇七	九四〇
同三十五年	二,一五三	二,一五三	二,一五三	二,一五三	二,一五三	二,一五三	二,一五三
同三十四年	六〇〇	一,一三三	一,一三三	一,一三三	一,一三三	一,一三三	一,一三三
同三十三年	二,四八〇	一,九四四	一,九四四	一,九四四	一,九四四	一,九四四	一,九四四
同三十二年	一,九一八	一,九一八	一,九一八	一,九一八	一,九一八	一,九一八	一,九一八
同三十一年	一,五〇六	一,五〇六	一,五〇六	一,五〇六	一,五〇六	一,五〇六	一,五〇六
同三十年	三,四四五	三,四四五	三,四四五	三,四四五	三,四四五	三,四四五	三,四四五
同二十九年	五,六一八	五,六一八	五,六一八	五,六一八	五,六一八	五,六一八	五,六一八

第三三 輸入貨幣及金銀地金價額累年比較 (圓)

年次	金		銀		兌換券	臺灣銀行券	合計
	金	地金	一圓銀(總計)	四圓銀(補助)			
明治三十六年	五九二	一八五〇	一三五	一三五	九四〇	八〇七	九四〇
同三十五年	二,一五三	二,一五三	二,一五三	二,一五三	二,一五三	二,一五三	二,一五三
同三十四年	六〇〇	一,一三三	一,一三三	一,一三三	一,一三三	一,一三三	一,一三三
同三十三年	二,四八〇	一,九四四	一,九四四	一,九四四	一,九四四	一,九四四	一,九四四
同三十二年	一,九一八	一,九一八	一,九一八	一,九一八	一,九一八	一,九一八	一,九一八
同三十一年	一,五〇六	一,五〇六	一,五〇六	一,五〇六	一,五〇六	一,五〇六	一,五〇六
同三十年	三,四四五	三,四四五	三,四四五	三,四四五	三,四四五	三,四四五	三,四四五
同二十九年	五,六一八	五,六一八	五,六一八	五,六一八	五,六一八	五,六一八	五,六一八

第三四 外國貿易 輸出貨幣及金銀地金價額累年比較 輸入貨幣及金銀地金價額累年比較

第三三 輸出入有稅品無稅品及船用品價額 (圓) 明治三十六年

種別	輸		入		合計
	內國產	外國產	內國產	外國產	
有稅品	八〇八三、七八〇	八〇八三、七八〇	八、四一七、七二五	二六、五四四	八、一〇、二九四
無稅品	二、八七〇、〇四九	二、九〇三、一八六	二、三三三、五三〇	三、三六三、四三三	二、八八三、六七三
船用品	九、一三五五	九、一三五五	—	—	九、一三五五
總計	一一、〇四八、一六四	一一、〇四八、一六四	一一、〇七五、二五五	一〇、七三三、三三三	一一、〇八三、三三三
明治三十五年	一一、〇四八、一六四	一一、〇四八、一六四	一一、〇七五、二五五	一〇、七三三、三三三	一一、〇八三、三三三
明治三十四年	一一、〇四八、一六四	一一、〇四八、一六四	一一、〇七五、二五五	一〇、七三三、三三三	一一、〇八三、三三三
明治三十三年	一一、〇四八、一六四	一一、〇四八、一六四	一一、〇七五、二五五	一〇、七三三、三三三	一一、〇八三、三三三
明治三十二年	一一、〇四八、一六四	一一、〇四八、一六四	一一、〇七五、二五五	一〇、七三三、三三三	一一、〇八三、三三三
明治三十一年	一一、〇四八、一六四	一一、〇四八、一六四	一一、〇七五、二五五	一〇、七三三、三三三	一一、〇八三、三三三
明治三十年	一一、〇四八、一六四	一一、〇四八、一六四	一一、〇七五、二五五	一〇、七三三、三三三	一一、〇八三、三三三

年次	輸		入		合計
	內國產	外國產	內國產	外國產	
明治三十六年	八、〇八三、七八〇	八、〇八三、七八〇	八、四一七、七二五	二六、五四四	八、一〇、二九四
明治三十五年	八、〇八三、七八〇	八、〇八三、七八〇	八、四一七、七二五	二六、五四四	八、一〇、二九四
明治三十四年	八、〇八三、七八〇	八、〇八三、七八〇	八、四一七、七二五	二六、五四四	八、一〇、二九四
明治三十三年	八、〇八三、七八〇	八、〇八三、七八〇	八、四一七、七二五	二六、五四四	八、一〇、二九四
明治三十二年	八、〇八三、七八〇	八、〇八三、七八〇	八、四一七、七二五	二六、五四四	八、一〇、二九四
明治三十一年	八、〇八三、七八〇	八、〇八三、七八〇	八、四一七、七二五	二六、五四四	八、一〇、二九四
明治三十年	八、〇八三、七八〇	八、〇八三、七八〇	八、四一七、七二五	二六、五四四	八、一〇、二九四

第三四 輸出入品價額港別 (圓) 明治三十六年

港名	輸		入		合計
	內國產	外國產	內國產	外國產	
淡安	七、六〇八、三二一	二、三〇一、八一	六、三〇五、五	六、三〇五、五	一、四〇、八一
基隆	六、一九八、四七	六、〇六三	一、七五三、二四三	一、七五三、二四三	—
打狗	一、四四九、三三五	一、九八八	一、〇八三、七三〇	一、〇八三、七三〇	—
後壠	五、一六五	二、二七	四、〇三、一〇六	四、〇三、一〇六	—
梧棲	一、四七、七八一	三〇	一、三〇、一三三	一、三〇、一三三	—
鹿港	八、六八八	五	七、八一、三三	七、八一、三三	—
下湖	四、四三、四八	—	四、〇五、〇八〇	四、〇五、〇八〇	—
合計	二七、〇八三、三二一	二、三〇一、八一	二六、五四四	二六、五四四	四、〇八三、三三三

港名	輸出		輸入		合計	
	內國產	外國產	內國產	外國產	內國產	外國產
東石港	七九,二九一	四四	七三,三三三	—	七九,二九一	—
媽宮港	五四,三〇一	四九九	九四,一四七	—	五四,三〇一	—
東港	四〇,八三三	—	六九,七二四	—	四〇,八三三	—
蘇澳	—	—	—	—	—	—
合計	一七四,四二五	—	二〇七,二〇七	—	一七四,四二五	—

輸出入品價額ノ各港別累年ヲ掲クレハ左ノ如シ

年次 淡水 安平 基隆 打狗 舊港 後壠 梧棲 鹿港 下湖口 東石港 媽宮 東港 蘇澳 合計

年次	淡水	安平	基隆	打狗	舊港	後壠	梧棲	鹿港	下湖口	東石港	媽宮	東港	蘇澳	合計
明治三十六年	七,三三三	六,五九九	四,四五一	五,三二一	四,七七一	八,六八六	四,七二一	三,五七〇	四,四三三	七,九三三	五,四六〇	四,〇六六	—	一〇,七八三
同三十五年	六,八八七	六,七七一	四,八三三	五,〇三三	四,〇三三	七,八二二	三,五七〇	三,五七〇	三,五七〇	七,三三三	五,四六〇	四,〇六六	—	一〇,七八三
同三十四年	六,八八七	六,七七一	四,八三三	五,〇三三	四,〇三三	七,八二二	三,五七〇	三,五七〇	三,五七〇	七,三三三	五,四六〇	四,〇六六	—	一〇,七八三
同三十三年	六,八八七	六,七七一	四,八三三	五,〇三三	四,〇三三	七,八二二	三,五七〇	三,五七〇	三,五七〇	七,三三三	五,四六〇	四,〇六六	—	一〇,七八三
同三十一年	六,八八七	六,七七一	四,八三三	五,〇三三	四,〇三三	七,八二二	三,五七〇	三,五七〇	三,五七〇	七,三三三	五,四六〇	四,〇六六	—	一〇,七八三
同三十年	六,八八七	六,七七一	四,八三三	五,〇三三	四,〇三三	七,八二二	三,五七〇	三,五七〇	三,五七〇	七,三三三	五,四六〇	四,〇六六	—	一〇,七八三

國名	淡水	安平	基隆	打狗	舊港	後壠	梧棲	鹿港	下湖口	東石港	媽宮	東港	蘇澳	合計
支那	—	—	—	—	—	—	—	—	—	—	—	—	—	—
香港	—	—	—	—	—	—	—	—	—	—	—	—	—	—
英領印度	—	—	—	—	—	—	—	—	—	—	—	—	—	—
亞細亞	—	—	—	—	—	—	—	—	—	—	—	—	—	—
亞羅巴	—	—	—	—	—	—	—	—	—	—	—	—	—	—
歐羅巴	—	—	—	—	—	—	—	—	—	—	—	—	—	—
亞利加	—	—	—	—	—	—	—	—	—	—	—	—	—	—
北米合衆國	—	—	—	—	—	—	—	—	—	—	—	—	—	—
船用品	—	—	—	—	—	—	—	—	—	—	—	—	—	—
總計	—	—	—	—	—	—	—	—	—	—	—	—	—	—

國名	淡水	安平	基隆	打狗	舊港	後壠	梧棲	鹿港	下湖口	東石港	媽宮	東港	蘇澳	合計
支那	—	—	—	—	—	—	—	—	—	—	—	—	—	—
香港	—	—	—	—	—	—	—	—	—	—	—	—	—	—
英領印度	—	—	—	—	—	—	—	—	—	—	—	—	—	—
亞細亞	—	—	—	—	—	—	—	—	—	—	—	—	—	—
亞羅巴	—	—	—	—	—	—	—	—	—	—	—	—	—	—
歐羅巴	—	—	—	—	—	—	—	—	—	—	—	—	—	—
亞利加	—	—	—	—	—	—	—	—	—	—	—	—	—	—
北米合衆國	—	—	—	—	—	—	—	—	—	—	—	—	—	—
船用品	—	—	—	—	—	—	—	—	—	—	—	—	—	—
總計	—	—	—	—	—	—	—	—	—	—	—	—	—	—

貿易 外國貿易 各港輸出品價額國別

國名		明治三十六年	同三十五年	同三十四年	同三十三年	同三十二年	同三十一年	同三十年
支那	支那	六,七五,一八三	八,七五,七五九	六,四八,三三三	七,七九,三三三	八,六九,三三三	一〇,八七,三三三	九,八七,三三三
	香港	二,五七,〇四六	三,三九,〇五七	一,一八,一三五	一,七六,〇四七	二,〇九,〇四四	一,三三,三三三	一,六五,九七六
亞細亞	英領印度	一,八〇〇	四三三		九,五〇,〇〇〇			
	比律賓諸島	八,八五,〇二八	一,一九,九七三	七,六五,五五七	九,五六,二五三	一〇,七八,二八八	一二,三五,七八六	一一,五九,二九六
歐羅巴	英吉利	八七						六,六八二
亞米利加	北美合衆國	二,三三,八五三	一,七三,四九九	五,六八,五四〇	九,六九,六三三	三〇,九,六四二	五,六一,〇二九	一,一八,八八四
其他諸國								八,〇三三
不詳								
船用		九,一三五四	九,一五九六	六,四七,〇三三	三,九,一三〇	二,二,一九八	七,四三,〇	七,〇九四
總計		二,〇七,八三二	一,三三,六八八	八,二九,八〇〇	一〇,五七,一八五	一一,二四,九二二	一二,八七,一九〇	一二,七五,二九四

第三三六 各港輸出品價額月別 (圓)

月次	淡水	安平	基隆	打狗	荷港	後壠	梧棲	鹿港	下湖口	東石港	媽宮	東港	合計
一月	三〇七,五九七	一五,六三五	二,六〇八	一,八一	二,八〇八	二,九九九	三,九,七四〇	四三,二四〇	三,四七三	八,〇七五	二,一二五	五,五八	四三,〇一三
二月	三二二,二八八	三三,六〇一	四,三三五	一,三三五	一,四〇一	三,六八三	一,四五六	九,七三二	五,七三三	五,六七	五,五八	四〇,四一五	四〇,四一五

第三三七 輸出品價額種類月別 (圓)

品目	一月	二月	三月	四月	五月	六月	七月	八月	九月	十月	十一月	十二月	合計
烏龍茶	三九												三九
種茶	三三,六九四	五八,三六											三三,六九四
龍類	三,五五	二,四三											三,五五
米類	八五,三三九	一〇,一一一	八,二九三										八五,三三九
同類	七,三五	七,一五	八,六六										七,三五
胡椒	九〇六												九〇六
魚子	八〇六	五,一九	八,六六										八〇六
乾籐	二,五〇	一,四三	一,四三										二,五〇

第三三六 各港輸出品價額月別 (圓)

品目	一月	二月	三月	四月	五月	六月	七月	八月	九月	十月	十一月	十二月	合計
烏龍茶	三九												三九
種茶	三三,六九四	五八,三六											三三,六九四
龍類	三,五五	二,四三											三,五五
米類	八五,三三九	一〇,一一一	八,二九三										八五,三三九
同類	七,三五	七,一五	八,六六										七,三五
胡椒	九〇六												九〇六
魚子	八〇六	五,一九	八,六六										八〇六
乾籐	二,五〇	一,四三	一,四三										二,五〇

貿易 外國貿易 各港輸出品價額月別 輸出品價額種類月別 八〇三

品目	一月二月三月四月五月六月七月八月九月十月十一月十二月合計												
	一月	二月	三月	四月	五月	六月	七月	八月	九月	十月	十一月	十二月	合計
飲龍眼	250	250	250	250	250	250	250	250	250	250	250	250	250
肉龍眼	125	125	125	125	125	125	125	125	125	125	125	125	125
切干薯	175	175	175	175	175	175	175	175	175	175	175	175	175
赤砂糖	185	185	185	185	185	185	185	185	185	185	185	185	185
白砂糖	105	105	105	105	105	105	105	105	105	105	105	105	105
藥材	330	330	330	330	330	330	330	330	330	330	330	330	330
藥材及染料	195	195	195	195	195	195	195	195	195	195	195	195	195
紙洋紙	105	105	105	105	105	105	105	105	105	105	105	105	105
皮生皮	105	105	105	105	105	105	105	105	105	105	105	105	105
布	105	105	105	105	105	105	105	105	105	105	105	105	105
絲	105	105	105	105	105	105	105	105	105	105	105	105	105
同及	105	105	105	105	105	105	105	105	105	105	105	105	105
材料	105	105	105	105	105	105	105	105	105	105	105	105	105
計	105	105	105	105	105	105	105	105	105	105	105	105	105
雜石	105	105	105	105	105	105	105	105	105	105	105	105	105
油同	105	105	105	105	105	105	105	105	105	105	105	105	105
計	105	105	105	105	105	105	105	105	105	105	105	105	105

品目	一月二月三月四月五月六月七月八月九月十月十一月十二月合計												
	一月	二月	三月	四月	五月	六月	七月	八月	九月	十月	十一月	十二月	合計
鳳梨纖維	120	120	120	120	120	120	120	120	120	120	120	120	120
籐(刺藤)	100	100	100	100	100	100	100	100	100	100	100	100	100
木材及板	100	100	100	100	100	100	100	100	100	100	100	100	100
マツ	100	100	100	100	100	100	100	100	100	100	100	100	100
通草紙	100	100	100	100	100	100	100	100	100	100	100	100	100
品其他ノ雜品	100	100	100	100	100	100	100	100	100	100	100	100	100
再輸出	100	100	100	100	100	100	100	100	100	100	100	100	100
計	100	100	100	100	100	100	100	100	100	100	100	100	100

第三八 各港輸入品價額國別 (四) 明治三十六年

國名	淡永安平基隆打狗舊港後鹿梧棲鹿港下湖口東石港媽宮東港合計												
	一月	二月	三月	四月	五月	六月	七月	八月	九月	十月	十一月	十二月	合計
亞支那	100	100	100	100	100	100	100	100	100	100	100	100	100
細香	100	100	100	100	100	100	100	100	100	100	100	100	100
英領印度	100	100	100	100	100	100	100	100	100	100	100	100	100
亞支那	100	100	100	100	100	100	100	100	100	100	100	100	100
合計	100	100	100	100	100	100	100	100	100	100	100	100	100

貿易 外國貿易 各港輸入品價額國別

國名		明治三十六年	同三十五年	同三十四年	同三十三年	同三十二年	同三十一年	同三十年	同二十九年
歐羅巴	英吉	1,484,746	1,394,443	1,399,130	1,093,127	1,617,333	1,375,777	1,484,746	1,484,746
	獨逸	1,274,255	1,237,277	1,264,634	945,444	2,984,437	3,533,863	2,333,234	2,333,234
	佛蘭	233,177	62,556	49,333	28,900	92,333	1,001	7,769	7,769
	伊太	108	94	88	253	330	459	1,001	1,001
	白耳	54,010	8,940	9,801	7,748	6,648	7,988	7,988	7,988
	瑞西	2,667	3,360	3,101	6,014	9,033	2,365	2,365	2,365
	奧地	8,787	5,055	6,459	4,248	6,193	3,525	4,705	4,705
	和蘭	17,110	13,852	16,333	2,581	3,525	7,988	4,705	4,705
	露亞	1,401	3,360	3,101	6,014	9,033	2,365	2,365	2,365
	瑞典	303	3,178	2,328	87	72	72	1,009	1,009
巴羅	西班	634	223	707	87	909	49	1,981	1,981
	丁班	415	194	707	87	909	49	1,981	1,981
	西班	415	194	707	87	909	49	1,981	1,981
	牙抹	415	194	707	87	909	49	1,981	1,981
加利米亞	北米	1,274,255	1,237,277	1,264,634	945,444	2,984,437	3,533,863	2,333,234	2,333,234
	英領	1,274,255	1,237,277	1,264,634	945,444	2,984,437	3,533,863	2,333,234	2,333,234
其他諸國	埃利	1,274,255	1,237,277	1,264,634	945,444	2,984,437	3,533,863	2,333,234	2,333,234
	澳洲	1,274,255	1,237,277	1,264,634	945,444	2,984,437	3,533,863	2,333,234	2,333,234
總計		10,733,712	10,100,533	11,280,975	13,570,664	14,273,093	16,875,405	12,659,298	12,659,298

國名	明治三十六年	同三十五年	同三十四年	同三十三年	同三十二年	同三十一年	同三十年	同二十九年
總計	10,733,712	10,100,533	11,280,975	13,570,664	14,273,093	16,875,405	12,659,298	12,659,298
其他諸國	4,966,900	4,833,940	5,184,091	5,284,799	5,737,120	5,770,624	5,339,499	5,339,499
不詳	1,035				49	1,035		
總計	10,733,712	10,100,533	11,280,975	13,570,664	14,273,093	16,875,405	12,659,298	12,659,298

第三九 各港輸入品價額月別 (四) 明治三十六年

月次	淡水	永安	平基	隆打	狗窩	港後	鹿港	東石	媽宮	東港	合計
一月	50,830	23,491	48,993	22,991	5,693	9,088	25,393	33,710	7,844	3,207	89,697
二月	40,017	20,584	36,615	18,734	1,499	11,266	1,029,66	1,433	2,999	3,574	90,333
三月	55,603	23,361	9,899	9,292	5,051	4,144	7,658	9,001	8,393	6,877	1,043,754
四月	50,577	15,502	9,227	19,848	1,115	3,238	3,051	4,337	2,085	8,936	7,738
五月	70,688	14,683	29,930	2,993	11,381	2,922	3,807	12,475	9,299	9,169	1,373,327
六月	38,626	6,970	6,234	19,792	2,003	11,381	2,922	3,807	12,475	9,299	82,600
七月	49,921	11,663	6,234	9,375	1,465	11,381	2,922	3,807	12,475	9,299	133,333
八月	49,921	11,663	6,234	9,375	1,465	11,381	2,922	3,807	12,475	9,299	133,333
九月	49,921	11,663	6,234	9,375	1,465	11,381	2,922	3,807	12,475	9,299	133,333
十月	37,791	17,075	6,697	2,477	7,597	1,848	1,848	3,081	5,857	7,127	101,583
十一月	37,791	17,075	6,697	2,477	7,597	1,848	1,848	3,081	5,857	7,127	101,583
十二月	93,299	76,072	20,419	7,691	1,949	1,848	2,922	3,807	12,475	9,299	1,373,327
總計	6,386,786	2,755,144	10,433,046	13,011,311	7,811,111	25,770,005	10,799	7,323,366	9,915,919	1,077,236	1,077,236

貿易 外國貿易 各港輸入品價額月別 八〇九

第三〇 輸入品價額種類月別 (四)

明治三十六年

八一〇

品目	品類																
	計	其他ノ諸器械	農具工器具及 同部分品	糖菓類	乳類	生菓類	麥粉類	穀粉及澱粉	生菓乾菜及核	食鹽	茶葉	生菓乾菜及鹹	乾菜	木乾	索類	金針	支那靴
一月	3,456	18	1,176	2,111	5,321	801	4,000	4,000	4,000	4,000	4,000	4,000	4,000	4,000	4,000	4,000	4,000
二月	3,456	18	1,176	2,111	5,321	801	4,000	4,000	4,000	4,000	4,000	4,000	4,000	4,000	4,000	4,000	4,000
三月	3,456	18	1,176	2,111	5,321	801	4,000	4,000	4,000	4,000	4,000	4,000	4,000	4,000	4,000	4,000	4,000
四月	3,456	18	1,176	2,111	5,321	801	4,000	4,000	4,000	4,000	4,000	4,000	4,000	4,000	4,000	4,000	4,000
五月	3,456	18	1,176	2,111	5,321	801	4,000	4,000	4,000	4,000	4,000	4,000	4,000	4,000	4,000	4,000	4,000
六月	3,456	18	1,176	2,111	5,321	801	4,000	4,000	4,000	4,000	4,000	4,000	4,000	4,000	4,000	4,000	4,000
七月	3,456	18	1,176	2,111	5,321	801	4,000	4,000	4,000	4,000	4,000	4,000	4,000	4,000	4,000	4,000	4,000
八月	3,456	18	1,176	2,111	5,321	801	4,000	4,000	4,000	4,000	4,000	4,000	4,000	4,000	4,000	4,000	4,000
九月	3,456	18	1,176	2,111	5,321	801	4,000	4,000	4,000	4,000	4,000	4,000	4,000	4,000	4,000	4,000	4,000
十月	3,456	18	1,176	2,111	5,321	801	4,000	4,000	4,000	4,000	4,000	4,000	4,000	4,000	4,000	4,000	4,000
十一月	3,456	18	1,176	2,111	5,321	801	4,000	4,000	4,000	4,000	4,000	4,000	4,000	4,000	4,000	4,000	4,000
十二月	3,456	18	1,176	2,111	5,321	801	4,000	4,000	4,000	4,000	4,000	4,000	4,000	4,000	4,000	4,000	4,000
合計	3,456	18	1,176	2,111	5,321	801	4,000	4,000	4,000	4,000	4,000	4,000	4,000	4,000	4,000	4,000	4,000

品目	品類																
	計	其他ノ諸器械	農具工器具及 同部分品	糖菓類	乳類	生菓類	麥粉類	穀粉及澱粉	生菓乾菜及核	食鹽	茶葉	生菓乾菜及鹹	乾菜	木乾	索類	金針	支那靴
一月	3,456	18	1,176	2,111	5,321	801	4,000	4,000	4,000	4,000	4,000	4,000	4,000	4,000	4,000	4,000	4,000
二月	3,456	18	1,176	2,111	5,321	801	4,000	4,000	4,000	4,000	4,000	4,000	4,000	4,000	4,000	4,000	4,000
三月	3,456	18	1,176	2,111	5,321	801	4,000	4,000	4,000	4,000	4,000	4,000	4,000	4,000	4,000	4,000	4,000
四月	3,456	18	1,176	2,111	5,321	801	4,000	4,000	4,000	4,000	4,000	4,000	4,000	4,000	4,000	4,000	4,000
五月	3,456	18	1,176	2,111	5,321	801	4,000	4,000	4,000	4,000	4,000	4,000	4,000	4,000	4,000	4,000	4,000
六月	3,456	18	1,176	2,111	5,321	801	4,000	4,000	4,000	4,000	4,000	4,000	4,000	4,000	4,000	4,000	4,000
七月	3,456	18	1,176	2,111	5,321	801	4,000	4,000	4,000	4,000	4,000	4,000	4,000	4,000	4,000	4,000	4,000
八月	3,456	18	1,176	2,111	5,321	801	4,000	4,000	4,000	4,000	4,000	4,000	4,000	4,000	4,000	4,000	4,000
九月	3,456	18	1,176	2,111	5,321	801	4,000	4,000	4,000	4,000	4,000	4,000	4,000	4,000	4,000	4,000	4,000
十月	3,456	18	1,176	2,111	5,321	801	4,000	4,000	4,000	4,000	4,000	4,000	4,000	4,000	4,000	4,000	4,000
十一月	3,456	18	1,176	2,111	5,321	801	4,000	4,000	4,000	4,000	4,000	4,000	4,000	4,000	4,000	4,000	4,000
十二月	3,456	18	1,176	2,111	5,321	801	4,000	4,000	4,000	4,000	4,000	4,000	4,000	4,000	4,000	4,000	4,000
合計	3,456	18	1,176	2,111	5,321	801	4,000	4,000	4,000	4,000	4,000	4,000	4,000	4,000	4,000	4,000	4,000

貿易 外國貿易 輸入品價額種類月別

八一

品類	及同類												糖			
	雜	草	料	材	同	及	纒	絲	帛	布	綿	綵		同		
獸脂	草煙	麻袋	粗麻布	苧麻布	苧麻布	絹絲	及	毛	支	色	晒	生	綿	綿	綵	同
計	計	計	計	計	計	計	計	計	計	計	計	計	計	計	計	計
二月	二月	二月	二月	二月	二月	二月	二月	二月	二月	二月	二月	二月	二月	二月	二月	二月
三月	三月	三月	三月	三月	三月	三月	三月	三月	三月	三月	三月	三月	三月	三月	三月	三月
四月	四月	四月	四月	四月	四月	四月	四月	四月	四月	四月	四月	四月	四月	四月	四月	四月
五月	五月	五月	五月	五月	五月	五月	五月	五月	五月	五月	五月	五月	五月	五月	五月	五月
六月	六月	六月	六月	六月	六月	六月	六月	六月	六月	六月	六月	六月	六月	六月	六月	六月
七月	七月	七月	七月	七月	七月	七月	七月	七月	七月	七月	七月	七月	七月	七月	七月	七月
八月	八月	八月	八月	八月	八月	八月	八月	八月	八月	八月	八月	八月	八月	八月	八月	八月
九月	九月	九月	九月	九月	九月	九月	九月	九月	九月	九月	九月	九月	九月	九月	九月	九月
十月	十月	十月	十月	十月	十月	十月	十月	十月	十月	十月	十月	十月	十月	十月	十月	十月
十一月	十一月	十一月	十一月	十一月	十一月	十一月	十一月	十一月	十一月	十一月	十一月	十一月	十一月	十一月	十一月	十一月
十二月	十二月	十二月	十二月	十二月	十二月	十二月	十二月	十二月	十二月	十二月	十二月	十二月	十二月	十二月	十二月	十二月
合計	合計	合計	合計	合計	合計	合計	合計	合計	合計	合計	合計	合計	合計	合計	合計	合計

貿易 外國貿易 輸入品價額種類月別

八一三

品類	及同類												糖
	雜	草	料	材	同	及	纒	絲	帛	布	綿	綵	
砂糖	文	紙	類	油	品	製	屬	金	及	屬	金	品	計
計	計	計	計	計	計	計	計	計	計	計	計	計	計
二月	二月	二月	二月	二月	二月	二月	二月	二月	二月	二月	二月	二月	二月
三月	三月	三月	三月	三月	三月	三月	三月	三月	三月	三月	三月	三月	三月
四月	四月	四月	四月	四月	四月	四月	四月	四月	四月	四月	四月	四月	四月
五月	五月	五月	五月	五月	五月	五月	五月	五月	五月	五月	五月	五月	五月
六月	六月	六月	六月	六月	六月	六月	六月	六月	六月	六月	六月	六月	六月
七月	七月	七月	七月	七月	七月	七月	七月	七月	七月	七月	七月	七月	七月
八月	八月	八月	八月	八月	八月	八月	八月	八月	八月	八月	八月	八月	八月
九月	九月	九月	九月	九月	九月	九月	九月	九月	九月	九月	九月	九月	九月
十月	十月	十月	十月	十月	十月	十月	十月	十月	十月	十月	十月	十月	十月
十一月	十一月	十一月	十一月	十一月	十一月	十一月	十一月	十一月	十一月	十一月	十一月	十一月	十一月
十二月	十二月	十二月	十二月	十二月	十二月	十二月	十二月	十二月	十二月	十二月	十二月	十二月	十二月
合計	合計	合計	合計	合計	合計	合計	合計	合計	合計	合計	合計	合計	合計

八一三

品目	一月 二月 三月 四月 五月 六月 七月 八月 九月 十月 十一月 十二月 合計												
	獸骨(肥料)	1,659	5,447	3,069	3,277	2,644	1,211	1,333	1,800	2,093	1,997	5,090	1,883
油	5,123	9,635	2,885	8,071	6,180	6,059	5,284	2,200	2,000	2,200	7,090	1,994	72,503
雜白檀	373	870	1,435	2,124	1,184	1,967	210	938	1,708	325	744	905	12,411
茶箱用板	1,805	9,609	2,508	9,611	2,365	2,085	7,728	4,946	5,336	3,814	2,933	9,580	95,805
木材及板	2,484	18	2,508	2,258	2,365	2,085	7,728	4,946	5,336	3,814	2,933	9,580	95,805
線香粉	901	535	1,181	811	1,967	1,967	1,691	987	998	406	926	1,011	13,260
磚瓦諸類	924	335	1,388	2,316	5,123	2,786	3,026	2,078	2,543	864	1,326	1,947	24,636
鐵道貨車及同部分品	6,893	1,061	3,010	845	1,542	2,137	7,397	6,973	3,821	5,018	2,844	5,056	77,589
家火	1,434	1,123	2,340	1,652	1,652	1,000	1,331	382	433	284	584	824	12,270
地席	1,832	596	1,601	3,390	2,798	4,503	1,269	1,433	937	730	1,196	1,594	22,588
包席	2,493	9,157	9,567	1,856	803	4,876	3,422	8,515	1,433	3,686	1,097	3,107	37,222
磁器及陶器	9,881	2,324	1,097	1,375	2,639	1,549	1,480	2,190	854	1,515	7,333	7,333	36,750
紙傘	3,263	2,990	3,990	1,008	2,639	2,357	2,179	2,190	2,190	2,190	2,190	2,190	27,808
禮拜紙(紙箱)	909	20	1,308	600	1,911	426	507	1,739	2,833	2,833	2,833	2,833	22,877
同(其他)	3,289	22	1,133	3,707	3,153	1,418	1,744	2,833	2,833	2,833	2,833	2,833	22,877
扇及團扇	873	22	1,835	1,908	1,722	1,266	1,768	1,035	896	355	355	816	13,072
線香	873	22	1,835	1,908	1,722	1,266	1,768	1,035	896	355	355	816	13,072
木製品	5,802	7,127	1,525	2,252	2,783	1,041	780	825	825	825	825	825	33,072
其他諸雜品	2,990	1,607	3,990	1,375	2,639	1,549	1,480	2,190	854	1,515	7,333	7,333	36,750
計	20,990	16,070	31,147	27,720	34,739	27,278	33,242	19,035	23,083	16,216	27,699	27,699	292,635

再輸入品	一月 二月 三月 四月 五月 六月 七月 八月 九月 十月 十一月 十二月 合計												
	總計	1,471	4,095	4,127	2,588	2,879	1,637	4,637	2,375	2,868	3,452	5,300	4,705
明治三十五年	806	7,433	9,100	10,000	13,733	8,280	6,070	8,411	8,411	8,411	8,411	8,411	8,411
同三十四年	757	5,002	8,534	10,708	8,943	7,820	9,061	8,311	8,311	8,311	8,311	8,311	8,311
同三十三年	891	881	2,551	3,500	5,191	1,925	6,334	4,999	4,033	3,555	4,033	4,033	4,033
同三十二年	774	9,261	2,211	4,386	3,587	2,260	2,184	2,833	2,833	2,833	2,833	2,833	2,833
同三十一年	982	9,497	16,255	16,987	15,211	16,987	15,211	16,987	15,211	16,987	15,211	16,987	15,211

第三三一 輸出入金銀貨及地金價額(圓) 明治三十六年

種類	一月 二月 三月 四月 五月 六月 七月 八月 九月 十月 十一月 十二月 合計												
	支那香港合計	226,621	433,333	270,534	209,923	433,620	58,812	1,110	1,110	1,110	1,110	1,110	1,110
淡水平	226,621	433,333	270,534	209,923	433,620	58,812	1,110	1,110	1,110	1,110	1,110	1,110	2,705,534
安平	226,621	433,333	270,534	209,923	433,620	58,812	1,110	1,110	1,110	1,110	1,110	1,110	2,705,534
基隆	226,621	433,333	270,534	209,923	433,620	58,812	1,110	1,110	1,110	1,110	1,110	1,110	2,705,534
蘆港	226,621	433,333	270,534	209,923	433,620	58,812	1,110	1,110	1,110	1,110	1,110	1,110	2,705,534
後壠	226,621	433,333	270,534	209,923	433,620	58,812	1,110	1,110	1,110	1,110	1,110	1,110	2,705,534
梧棲	226,621	433,333	270,534	209,923	433,620	58,812	1,110	1,110	1,110	1,110	1,110	1,110	2,705,534
鹿港	226,621	433,333	270,534	209,923	433,620	58,812	1,110	1,110	1,110	1,110	1,110	1,110	2,705,534
下湖口	226,621	433,333	270,534	209,923	433,620	58,812	1,110	1,110	1,110	1,110	1,110	1,110	2,705,534
東石港	226,621	433,333	270,534	209,923	433,620	58,812	1,110	1,110	1,110	1,110	1,110	1,110	2,705,534
媽宮	226,621	433,333	270,534	209,923	433,620	58,812	1,110	1,110	1,110	1,110	1,110	1,110	2,705,534
合計	226,621	433,333	270,534	209,923	433,620	58,812	1,110	1,110	1,110	1,110	1,110	1,110	2,705,534

貿易 外國貿易 輸出入金銀貨及地金價額

輸出入總計	臺灣銀行券		補助銀		銀地金		支那香港合計	淡水安平	基隆	舊港後龍	梧棲	鹿港	下湖口	東石港	媽宮	東港	合計
	入	出	計	計	計	計											
二六六四九九九	二八四〇三三〇	二八四〇三三〇	一〇〇〇〇〇〇	一〇〇〇〇〇〇	一〇〇〇〇〇〇	一〇〇〇〇〇〇	一六二四七二	一六二四七二	一六二四七二	一六二四七二	一六二四七二	一六二四七二	一六二四七二	一六二四七二	一六二四七二	一六二四七二	一六二四七二
三六六四九九九	三六六四九九九	三六六四九九九	三六六四九九九	三六六四九九九	三六六四九九九	三六六四九九九	三六六四九九九	三六六四九九九	三六六四九九九	三六六四九九九	三六六四九九九	三六六四九九九	三六六四九九九	三六六四九九九	三六六四九九九	三六六四九九九	三六六四九九九

第三三三 各港關稅收入額 (四)

明治三十六年

種別	輸出入		諸收入	合計
	入	出		
淡水安平	七六三二五	八六二五六	一六二四七二	一六二四七二
基隆	一六二四七二	一六二四七二	一六二四七二	一六二四七二
舊港後龍	一六二四七二	一六二四七二	一六二四七二	一六二四七二
梧棲	一六二四七二	一六二四七二	一六二四七二	一六二四七二
鹿港	一六二四七二	一六二四七二	一六二四七二	一六二四七二
下湖口	一六二四七二	一六二四七二	一六二四七二	一六二四七二
東石港	一六二四七二	一六二四七二	一六二四七二	一六二四七二
媽宮	一六二四七二	一六二四七二	一六二四七二	一六二四七二
東港	一六二四七二	一六二四七二	一六二四七二	一六二四七二
合計	七六三二五	八六二五六	一六二四七二	一六二四七二

年次	輸出入	稅額	合計
同三十三年	七六三二五	八六二五六	一六二四七二
同三十二年	七六三二五	八六二五六	一六二四七二
同三十一年	七六三二五	八六二五六	一六二四七二

累年ノ關稅別ヲ掲クレハ左ノ如シ

年次	輸出入	稅額	合計
明治三十六年	七六三二五	八六二五六	一六二四七二
同三十五年	七六三二五	八六二五六	一六二四七二
同三十四年	七六三二五	八六二五六	一六二四七二
同三十三年	七六三二五	八六二五六	一六二四七二
同三十二年	七六三二五	八六二五六	一六二四七二
同三十一年	七六三二五	八六二五六	一六二四七二
同三十年	七六三二五	八六二五六	一六二四七二

港名	一月	二月	三月	四月	五月	六月	七月	八月	九月	十月	十一月	十二月	合計
淡
安
基
隆
打
狗
合計

貿易 外國貿易 各港關稅收入額 各港關稅收入額月別

年	總計	東港	媽宮	東石港	下湖口(北港)	鹿港	梧棲(塗葛窟)	後港	舊港	打狗	基隆	安平
同三十四年	八三	四三	五五	五〇	四六	九〇	七〇	二八	二八	二八	二八	二八
同三十五年	九〇	四三	五五	五〇	四六	九〇	七〇	二八	二八	二八	二八	二八
同三十四年	八三	四三	五五	五〇	四六	九〇	七〇	二八	二八	二八	二八	二八
同三十五年	九〇	四三	五五	五〇	四六	九〇	七〇	二八	二八	二八	二八	二八

年	總計	東港	媽宮	東石港	下湖口(北港)	鹿港	梧棲(塗葛窟)	後港	舊港	打狗	基隆	安平
同三十一年	八二	四三	五五	五〇	四六	九〇	七〇	二八	二八	二八	二八	二八
同三十二年	九〇	四三	五五	五〇	四六	九〇	七〇	二八	二八	二八	二八	二八
同三十三年	九〇	四三	五五	五〇	四六	九〇	七〇	二八	二八	二八	二八	二八
同三十四年	九〇	四三	五五	五〇	四六	九〇	七〇	二八	二八	二八	二八	二八
同三十五年	九〇	四三	五五	五〇	四六	九〇	七〇	二八	二八	二八	二八	二八
同三十六年	九〇	四三	五五	五〇	四六	九〇	七〇	二八	二八	二八	二八	二八
合計	九〇	四三	五五	五〇	四六	九〇	七〇	二八	二八	二八	二八	二八

年次	噸隻		日本支那英吉利獨逸佛蘭西諸國	瑞典北米合	合計	噸隻		日本支那英吉利獨逸佛蘭西諸國	瑞典北米合	合計
	噸	隻				噸	隻			
明治三十三年	八三	七	三三	一	三三	一	一三三	一	一	一三三
同三十二年	四三	一	五八	一	五九	一	一八四	一	一	一八五
同三十一年	一四	一	九八	一	一一三	一	二〇〇	一	一	二〇一
合計	一四〇	九	一九〇	三	一九三	三	五二〇	三	三	五二三

本表内外船舶ノ各港ニ於ケル總數ヲ掲ケレハ左ノ如シ

種別	汽船		帆船		合計
	噸	隻	噸	隻	
淡	五九	二	一〇六	四	一六五
水	八〇	一	一七	一	九七
安	二八	一	一〇	一	三八
平	二四	一	一〇	一	三四
基	二八	一	一〇	一	三八
隆	二四	一	一〇	一	三四
打	二八	一	一〇	一	三八
狗	二四	一	一〇	一	三四
舊	二八	一	一〇	一	三八
港	二四	一	一〇	一	三四
後	二八	一	一〇	一	三八
堀	二四	一	一〇	一	三四
鹿	二八	一	一〇	一	三八
港	二四	一	一〇	一	三四
媽	二八	一	一〇	一	三八
宮	二四	一	一〇	一	三四
東	二八	一	一〇	一	三八
港	二四	一	一〇	一	三四
蘇	二八	一	一〇	一	三八
澳	二四	一	一〇	一	三四
合計	二八〇	一〇	一〇〇	四	三八〇

年次	合計		外國船		內國船		噸隻
	噸	隻	噸	隻	噸	隻	
明治三十五年	一〇一	一	四七	一	五四	二	一〇二
同三十四年	一〇一	一	四七	一	五四	二	一〇二
同三十三年	一〇一	一	四七	一	五四	二	一〇二
同三十二年	一〇一	一	四七	一	五四	二	一〇二
合計	四〇四	四	一六八	四	二三六	六	四四〇

貿易 外國貿易 出港内外船舶港別

年次	合計		外國船	合計	內國船
	噸	隻			
同三十一年	1,088,538	1,367	1,099,350	1,367	7,045
同三十一年	1,088,538	1,367	1,099,350	1,367	7,045
合計	1,088,538	1,367	1,099,350	1,367	7,045

第三五 入港内外船舶港別

入港名	汽船		帆船	
	噸	隻	噸	隻
淡水	4,100	56	766	68
安平	2,800	33	4,430	171
基隆	2,480	33	3,600	171
打狗	1,749	1	3,810	122
後壠			766	68
鹿港			766	68
梧棲			766	68
下湖口			766	68
東石港			766	68
媽宮			766	68
東港			766	68
蘇澳			766	68
合計	17,490	100	25,810	500

明治三十六年

年次	噸	隻	合計	汽船		帆船	
				噸	隻	噸	隻
同三十二年	1,100,000	1,400	1,100,000	1,400	1,100,000	1,400	
同三十三年	1,200,000	1,500	1,200,000	1,500	1,200,000	1,500	
同三十四年	1,300,000	1,600	1,300,000	1,600	1,300,000	1,600	
明治三十五年	1,400,000	1,700	1,400,000	1,700	1,400,000	1,700	
合計	5,000,000	6,200	5,000,000	6,200	5,000,000	6,200	

貿易 外國貿易 入港内外船舶港別

年次	汽船		帆船		合計
	日本支	那英吉利獨	日本支	那英吉利獨	
明治三十一年	九四六四	一三〇〇	一〇〇〇	一三〇〇	二〇〇〇
明治三十二年	一三〇〇〇	一三〇〇〇	一三〇〇〇	一三〇〇〇	五二〇〇〇
明治三十三年	一三〇〇〇	一三〇〇〇	一三〇〇〇	一三〇〇〇	五二〇〇〇
明治三十四年	一三〇〇〇	一三〇〇〇	一三〇〇〇	一三〇〇〇	五二〇〇〇
明治三十五年	一三〇〇〇	一三〇〇〇	一三〇〇〇	一三〇〇〇	五二〇〇〇
合計	九四六四	一三〇〇	一〇〇〇	一三〇〇	二〇〇〇

本表内外船舶ノ各港ニ於ケル總數ヲ掲クレハ左ノ如シ

種別 淡水 安平 基隆 打狗 舊港 後壠 梧棲 鹿港 下湖口 東石港 媽宮 東港 合計

種別	汽船		帆船		合計
	内國船	外國船	内國船	外國船	
淡水	四八、〇〇四	一八、六七四	一、九七三	一、七四九	六六、七〇〇
安平	四〇	四	一〇	一	五四
基隆	二八、〇二四	三、二五二	三、七七一	一、八八九	三六、八〇七
打狗	九六	三〇	一三	三	一三九
舊港	三六、二八二	九、九二六	二、五七三	三、六三八	四九、四一九
後壠	四八、〇〇四	一八、六七四	一、九七三	一、七四九	六六、七〇〇
梧棲	四〇	四	一〇	一	五四
鹿港	二八、〇二四	三、二五二	三、七七一	一、八八九	三六、八〇七
下湖口	九六	三〇	一三	三	一三九
東石港	三六、二八二	九、九二六	二、五七三	三、六三八	四九、四一九
媽宮	四八、〇〇四	一八、六七四	一、九七三	一、七四九	六六、七〇〇
東港	四〇	四	一〇	一	五四
合計	二八〇,〇〇〇	八〇,〇〇〇	一〇,〇〇〇	一〇,〇〇〇	三八〇,〇〇〇

年次	同三十二年		同三十三年		同三十四年		明治三十五年		合計
	内國船	外國船	内國船	外國船	内國船	外國船	内國船	外國船	
明治三十一年	六、〇八	四、〇九	一、〇一	一、〇一	一、〇一	一、〇一	一、〇一	一、〇一	六、七五
明治三十二年	一、〇一	一、〇一	一、〇一	一、〇一	一、〇一	一、〇一	一、〇一	一、〇一	四、七五
明治三十三年	一、〇一	一、〇一	一、〇一	一、〇一	一、〇一	一、〇一	一、〇一	一、〇一	四、七五
明治三十四年	一、〇一	一、〇一	一、〇一	一、〇一	一、〇一	一、〇一	一、〇一	一、〇一	四、七五
明治三十五年	一、〇一	一、〇一	一、〇一	一、〇一	一、〇一	一、〇一	一、〇一	一、〇一	四、七五
合計	九、七五	一、〇一	一、〇一	一、〇一	一、〇一	一、〇一	一、〇一	一、〇一	一、〇一

貿易 外國貿易 入港内外船舶港別

年次 淡水安平 基隆 打狗 蔴港 後壠 梧棲 鹿港 下湖口 東石港 媽宮 東港 合計

明治三十一年 外國船 噸 隻

合計	1,101,900	1,141,000	2,993,000	4,661,000	6,244,000	3,801,000	9,811,000	8,887,000	3,069,000	9,242,500	3,069,000
----	-----------	-----------	-----------	-----------	-----------	-----------	-----------	-----------	-----------	-----------	-----------

八二六

第三六 臺灣內地間輸出入品價額累年比較 (四)

年次	輸出	輸入	合計	輸出超過	輸入超過
明治三十六年	7,754,460	11,247,781	19,002,241	1,465,328	3,493,321
同三十五年	7,407,498	9,335,290	16,742,788	1,877,992	1,927,790
同三十四年	7,345,956	8,782,258	16,128,214	1,436,692	1,345,262
同三十三年	4,402,110	8,439,033	12,841,143	4,036,923	4,036,923
明治三十二年	3,650,475	8,011,826	11,662,301	4,361,846	4,361,846
同三十一年	4,427,758	4,266,768	8,694,526	1,160,990	1,160,990
同三十年	2,104,648	3,733,723	5,838,371	1,628,674	1,628,674

第三七 臺灣內地間輸出入金銀價額累年比較 (四)

年次	輸出			輸入		
	金貨	銀貨	合計	金貨	銀貨	合計
明治三十六年	1,359,637	1,359,637	2,719,274	1,000,000	1,000,000	2,000,000
同三十五年	1,359,637	1,359,637	2,719,274	1,000,000	1,000,000	2,000,000
同三十四年	1,359,637	1,359,637	2,719,274	1,000,000	1,000,000	2,000,000
同三十三年	1,359,637	1,359,637	2,719,274	1,000,000	1,000,000	2,000,000
同三十二年	1,359,637	1,359,637	2,719,274	1,000,000	1,000,000	2,000,000
同三十一年	1,359,637	1,359,637	2,719,274	1,000,000	1,000,000	2,000,000

第三八 臺灣內地間輸出入品價額累年比較 (四)

年次	輸出			輸入		
	金貨	銀貨	合計	金貨	銀貨	合計
明治三十六年	1,359,637	1,359,637	2,719,274	1,000,000	1,000,000	2,000,000
同三十五年	1,359,637	1,359,637	2,719,274	1,000,000	1,000,000	2,000,000
同三十四年	1,359,637	1,359,637	2,719,274	1,000,000	1,000,000	2,000,000
同三十三年	1,359,637	1,359,637	2,719,274	1,000,000	1,000,000	2,000,000
同三十二年	1,359,637	1,359,637	2,719,274	1,000,000	1,000,000	2,000,000
同三十一年	1,359,637	1,359,637	2,719,274	1,000,000	1,000,000	2,000,000

第三九 臺灣內地間輸出入品價額累年比較 (四)

品名	輸出			輸入		
	明治三十六年	同三十五年	同三十四年	同三十五年	同三十四年	同三十五年
赤砂糖	1,154,139	1,154,139	1,154,139	1,154,139	1,154,139	1,154,139
白砂糖	1,678,878	1,678,878	1,678,878	1,678,878	1,678,878	1,678,878
烏龍茶	2,993,000	2,993,000	2,993,000	2,993,000	2,993,000	2,993,000
花茶	6,244,000	6,244,000	6,244,000	6,244,000	6,244,000	6,244,000
食鹽	1,141,000	1,141,000	1,141,000	1,141,000	1,141,000	1,141,000
石鹼	1,141,000	1,141,000	1,141,000	1,141,000	1,141,000	1,141,000
雜物	1,141,000	1,141,000	1,141,000	1,141,000	1,141,000	1,141,000
穀物	1,141,000	1,141,000	1,141,000	1,141,000	1,141,000	1,141,000
藥物	1,141,000	1,141,000	1,141,000	1,141,000	1,141,000	1,141,000
雜品	1,141,000	1,141,000	1,141,000	1,141,000	1,141,000	1,141,000
合計	11,410,000	11,410,000	11,410,000	11,410,000	11,410,000	11,410,000

貿易 內國貿易 臺灣內地間輸出入品價額累年比較 臺灣內地間輸出入金銀價額累年比較 八二七

品目	價額				
	明治三十六年	同三十五年	同三十四年	同三十三年	同三十二年
藥品及染料	一七〇二九	二四一五〇	二六〇九	二六八〇一	四二四
硫磺	〇	一五八七二	一〇七二〇	二〇九七九	三三三四
薑黃	一七〇一〇五九	一八三〇九七六	二九一〇一五一	一九五五七六七	一三七〇、五三九
皮生皮	四〇、一〇二	五二、五四一	六〇、八七〇	五七、〇五八	二二、三三四
麻苧皮	〇	一、三三四〇	六〇、五	三八二	〇
雜品	三六、三七五	〇	〇	七九六	〇
大甲帽子	一三三、〇六七	九〇〇、二四	三二、八六六	五五二、九六三	四四六、一〇一
其他諸雜品	一六八、四四三	九〇〇、二四	三二、八六六	五五二、九六三	四四六、一〇一
再輸出計	二五〇、四七六	二二一、一九一	一八二、七七八	一五二、五二六	四四六、一〇一
總計	九七二、九四六〇	七四〇、七四九八	七三、四九五六	四、四〇二、一一〇	三、六五〇、四七五

第二三九 臺灣內地間輸出品價額港別 (圓)

品目	價額				
	隆淡	水安	平打	狗媽	宮合
赤砂糖	七九、九六六	八六二、〇九八	一、二四、〇七五	〇	二、一五四、一三九
白糖	八、五五〇	八、一一二	二一八	〇	一、六七八〇
石花菜	二〇、一三七	四、五三三	一八、四五五	〇	六三、六八七
樟腦	五七〇、六五四	〇	〇	〇	二〇、二五五
樟腦油	一、一三三、三七六	〇	〇	〇	七、五六九、三八一
硫磺	一七〇、〇五九	〇	〇	〇	一、七〇、二九
皮生皮	三六、二二三	三、七九六	八三	〇	四〇、一〇二
雜品	三六、三七五	〇	〇	〇	三六、三七五
大甲帽子	二四、〇一五	一〇〇、六二九	五、五四七	〇	一、三二、〇六七
其他諸雜品	六〇、三九〇	一〇〇、六二九	五、五四七	〇	一、三二、〇六七
再輸出計	二四二、七九六	四二、七九	〇	〇	二、五〇、四七六
總計	五、〇一三、三七九	六、五三三、六三	一、九四二、九九九	二、七〇二、三三四	九、七二九、四六〇

第二四〇 臺灣內地間輸出品價額月別 (圓)

品目	價額				
	明治三十五年	同三十四年	同三十三年	同三十二年	同三十一年
赤砂糖	三〇、八四七	一、六〇〇、二二六	一、七五、四六八	一、五三九	七、四〇七、四九八
白糖	四八、七四八六	一〇、一六、七七三	一、四九〇、五二九	二、一六九	七、三、四九、九五六
石花菜	二、五八、九九七	六、五三、七七七	一〇、四四〇、二九	五、二二二	四、四〇、一、一〇
樟腦	一、五八、四〇九	六、七九、〇一五	一、三〇、三三六	〇	三、六五〇、四七五
樟腦油	〇	〇	〇	〇	〇
硫磺	〇	〇	〇	〇	〇
皮生皮	五、〇一三、三七九	六、五三三、六三	一、九四二、九九九	二、七〇二、三三四	九、七二九、四六〇
雜品	三六、三七五	〇	〇	〇	三六、三七五
大甲帽子	二四、〇一五	一〇〇、六二九	五、五四七	〇	一、三二、〇六七
其他諸雜品	六〇、三九〇	一〇〇、六二九	五、五四七	〇	一、三二、〇六七
再輸出計	二四二、七九六	四二、七九	〇	〇	二、五〇、四七六
總計	五、〇一三、三七九	六、五三三、六三	一、九四二、九九九	二、七〇二、三三四	九、七二九、四六〇

貿易 內國貿易 臺灣內地間輸出品價額港別 臺灣內地間輸出品價額月別 明治三十六年 八二九

Table of monthly export values for various goods including tea, sugar, and other commodities from 1903 to 1906. Includes a 'Total' row at the bottom.

Table of monthly export values for tea (茶) from 1903 to 1906, with a 'Total' row.

Table of monthly export values for various goods (雜貨) from 1903 to 1906, with a 'Total' row.

Table of monthly import values for various goods (雜貨) from 1903 to 1906, with a 'Total' row.

Vertical text on the far left side of the page, possibly a page number or section identifier.

品目	雜貨類			雜貨類			雜貨類			雜貨類		
	十六年	同三十年	同三十年	同三十年	同三十年	同三十年	同三十年	同三十年	同三十年	同三十年	同三十年	
諸般物	五〇、二九六	三九、二四五	五三、二四六									
雜、同表及花餅	一三、一六四		七、六八九									
帽			一〇〇									
石	一〇、三三三	一六、八八九	二、四八三	二、二七八								
燐寸	三三、〇五四	二四、三四九	一、九八八	二、四八三	二、〇一三							
木			七、九三三	三、七九三								
石炭及骸炭	一、八五〇	四、七九二	六、三一八	一、六八〇								
木板	六五、九五〇	七、五三三	七、八五五	一、二二〇	四、四九九							
杉類	一、九八、八五七	七、五三三	七、八五五	一、二二〇	四、四九九							
鐵道用材	三三、八二〇		一、八七二	一、八六五								
電車	三三、二二七											
電車	四、三三九											
船艇及蒸汽船												

第二四三

臺灣內地間輸入品價額港別 (四)

明治三十六年

品目	基隆			淡水			水安			平打			狗媽			富合			計
	十六年	同三十年	同三十年	同三十年	同三十年	同三十年	同三十年	同三十年	同三十年	同三十年	同三十年	同三十年	同三十年	同三十年	同三十年				
諸般物	六一、三三三																		二七、〇二四
時計及附屬品	一〇、七二五																		一四、七八〇

物類	穀類			金及機具類			飲食類			其他類									
	十六年	同三十年	同三十年	十六年	同三十年	同三十年	十六年	同三十年	同三十年	十六年	同三十年	同三十年							
鐵道貨車及客車	七、〇七六																		六五、七五〇
鐵道軌條	一七、一四五																		一四、五七六
鐵道用材	三三、九六〇																		三二、八一〇
鐵釘	八三、四九五																		二五、三三四
鐵器	一、三三三																		八、四九七
銅貨	六三、九七六																		一六、五五五
白銅貨	一、一〇〇																		八、七四二
其他金及金屬	一一、四四〇																		一、〇〇〇
計	四三、三三三																		三、〇〇〇
米	五、七五七																		七、九八〇
豆	二八、六三三																		一、四三三
麥	二、一六六																		三、〇〇〇
其他穀類	六、四〇五																		一、四三三
計	四三、三三三																		三、〇〇〇
麥粉	四、二二八																		七、九八〇
鯨節	一、五一一																		一、四三三
鯨魚及鹹魚	一、六〇七																		一、四三三
其他海產物	一、六〇七																		一、四三三
醬油	一、七三二																		一、四三三
味噌	一、七三二																		一、四三三
茶	一、七三二																		一、四三三
砂糖	一、七三二																		一、四三三

貿易

內國貿易

臺灣內地間輸入品價額港別

八三五



貿易 內國貿易 臺灣內地間輸入品價額港別 八三七

Table with columns for '品雜' (Miscellaneous Goods), '酒類' (Alcoholic Beverages), '烟草類' (Tobacco), '品製同及縷絲帛布' (Textiles and Similar Manufactures), and '類具文及紙' (Paper and Stationery). Rows list various goods like '枕石炭及骸木', '他他葡麥同清', '刻紙烟烟草', etc., with numerical values.

Table with columns for '類蠟油' (Waxes/Oils), '類璽玻' (Glass/Plate), '料染及材藥' (Dyes and Materials), '品屬附及服衣' (Clothing and Accessories), and '物食飲' (Food and Drink). Rows list goods like '石油蠟類', '玻璃製板', '藥材及製藥類', etc., with numerical values.

八三六

品目	第一四五						第二四五					
	一月	二月	三月	四月	五月	六月	七月	八月	九月	十月	十一月	十二月
諸器	10100	7330	6830	1090	720	670	100	100	100	100	100	100
時計及附屬品	1000	550	400	850	225	175	100	100	100	100	100	100
鐵道客車	3300	3300	3300	3300	3300	3300	3300	3300	3300	3300	3300	3300
鐵道用軌條	950	700	700	1500	570	260	550	1150	3650	970	1480	6700
鐵道用管	3700	4100	13400	1700	3300	1500	600	1000	3000	1300	1480	3300
鐵道用釘	1350	2100	2100	235	435	945	135	100	1600	135	135	830
器具	1000	700	680	1000	700	670	100	100	100	100	100	100
金及金類	1000	700	680	1000	700	670	100	100	100	100	100	100
合計	10100	7330	6830	1090	720	670	100	100	100	100	100	100

貿易 內國貿易

臺灣內地間各港輸入品價額月別

臺灣內地間各港輸入品價額月別

八三九

第二四五

臺灣內地間各港輸入品價額月別 (圓)

明治三十六年

品名	第二四四											
	一月	二月	三月	四月	五月	六月	七月	八月	九月	十月	十一月	十二月
基隆	37937	53365	925	259592	753	89768	32	89768	32	89768	32	89768
淡水	85398	17209	1500	160679	192	81213	98	81213	98	81213	98	81213
安南	55560	44170	1700	1700	1700	1700	1700	1700	1700	1700	1700	1700
打狗	15772	22817	2000	2000	2000	2000	2000	2000	2000	2000	2000	2000
媽宮	53410	7691	282	282	282	282	282	282	282	282	282	282
總計	10100	7330	6830	1090	720	670	100	100	100	100	100	100

第二四四

臺灣內地間各港輸入品價額月別 (圓)

明治三十六年

品目	第二四三											
	一月	二月	三月	四月	五月	六月	七月	八月	九月	十月	十一月	十二月
電柱	3327	3327	3327	3327	3327	3327	3327	3327	3327	3327	3327	3327
木板	49997	49997	49997	49997	49997	49997	49997	49997	49997	49997	49997	49997
板	199330	199330	199330	199330	199330	199330	199330	199330	199330	199330	199330	199330
雜	177160	177160	177160	177160	177160	177160	177160	177160	177160	177160	177160	177160
車	35634	35634	35634	35634	35634	35634	35634	35634	35634	35634	35634	35634
火藥及爆發藥	43401	43401	43401	43401	43401	43401	43401	43401	43401	43401	43401	43401
漆	14869	14869	14869	14869	14869	14869	14869	14869	14869	14869	14869	14869
磁器及陶器	34830	34830	34830	34830	34830	34830	34830	34830	34830	34830	34830	34830
家具及器具	17688	17688	17688	17688	17688	17688	17688	17688	17688	17688	17688	17688
燐寸	251677	251677	251677	251677	251677	251677	251677	251677	251677	251677	251677	251677
石	63404	63404	63404	63404	63404	63404	63404	63404	63404	63404	63404	63404
麻	30650	30650	30650	30650	30650	30650	30650	30650	30650	30650	30650	30650
蠟、燭表及花	12697	12697	12697	12697	12697	12697	12697	12697	12697	12697	12697	12697
繩、帶及麻	10056	10056	10056	10056	10056	10056	10056	10056	10056	10056	10056	10056
其他諸雜品	329878	329878	329878	329878	329878	329878	329878	329878	329878	329878	329878	329878
總計	808200	808200	808200	808200	808200	808200	808200	808200	808200	808200	808200	808200

八三八

品目	生菓及乾菜		雜貨及食物		其他ノ飲食物		其他ノ履物		衣服及附屬品		藥材及製藥類		染料及塗料		玻璃板		玻璃製品		石油		蠟		紙		文及紙		具	
	計	其他ノ飲食物	計	其他ノ履物	計	其他ノ履物	計	其他ノ履物	計	其他ノ履物	計	其他ノ履物	計	其他ノ履物	計	其他ノ履物	計	其他ノ履物	計	其他ノ履物	計	其他ノ履物	計	其他ノ履物	計	其他ノ履物	計	其他ノ履物
一月	300	190	480	300	100	100	100	100	100	100	100	100	100	100	100	100	100	100	100	100	100	100	100	100	100	100	100	100
二月	300	190	480	300	100	100	100	100	100	100	100	100	100	100	100	100	100	100	100	100	100	100	100	100	100	100	100	100
三月	300	190	480	300	100	100	100	100	100	100	100	100	100	100	100	100	100	100	100	100	100	100	100	100	100	100	100	100
四月	300	190	480	300	100	100	100	100	100	100	100	100	100	100	100	100	100	100	100	100	100	100	100	100	100	100	100	100
五月	300	190	480	300	100	100	100	100	100	100	100	100	100	100	100	100	100	100	100	100	100	100	100	100	100	100	100	100
六月	300	190	480	300	100	100	100	100	100	100	100	100	100	100	100	100	100	100	100	100	100	100	100	100	100	100	100	100
七月	300	190	480	300	100	100	100	100	100	100	100	100	100	100	100	100	100	100	100	100	100	100	100	100	100	100	100	100
八月	300	190	480	300	100	100	100	100	100	100	100	100	100	100	100	100	100	100	100	100	100	100	100	100	100	100	100	100
九月	300	190	480	300	100	100	100	100	100	100	100	100	100	100	100	100	100	100	100	100	100	100	100	100	100	100	100	100
十月	300	190	480	300	100	100	100	100	100	100	100	100	100	100	100	100	100	100	100	100	100	100	100	100	100	100	100	100
十一月	300	190	480	300	100	100	100	100	100	100	100	100	100	100	100	100	100	100	100	100	100	100	100	100	100	100	100	100
十二月	300	190	480	300	100	100	100	100	100	100	100	100	100	100	100	100	100	100	100	100	100	100	100	100	100	100	100	100
合計	3000	1900	4800	3000	1000	1000	1000	1000	1000	1000	1000	1000	1000	1000	1000	1000	1000	1000	1000	1000	1000	1000	1000	1000	1000	1000	1000	1000

品目	穀類		油類		糖類		茶類		味類		醬類		其他ノ海產物		乾魚及鹹魚		麥類		其他ノ穀物		銅貨		鐵器		白銅貨		其他ノ金銀貨	
	計	其他ノ穀物	計	其他ノ穀物	計	其他ノ穀物	計	其他ノ穀物	計	其他ノ穀物	計	其他ノ穀物	計	其他ノ穀物	計	其他ノ穀物	計	其他ノ穀物	計	其他ノ穀物	計	其他ノ穀物	計	其他ノ穀物	計	其他ノ穀物	計	其他ノ穀物
一月	300	190	480	300	100	100	100	100	100	100	100	100	100	100	100	100	100	100	100	100	100	100	100	100	100	100	100	100
二月	300	190	480	300	100	100	100	100	100	100	100	100	100	100	100	100	100	100	100	100	100	100	100	100	100	100	100	100
三月	300	190	480	300	100	100	100	100	100	100	100	100	100	100	100	100	100	100	100	100	100	100	100	100	100	100	100	100
四月	300	190	480	300	100	100	100	100	100	100	100	100	100	100	100	100	100	100	100	100	100	100	100	100	100	100	100	100
五月	300	190	480	300	100	100	100	100	100	100	100	100	100	100	100	100	100	100	100	100	100	100	100	100	100	100	100	100
六月	300	190	480	300	100	100	100	100	100	100	100	100	100	100	100	100	100	100	100	100	100	100	100	100	100	100	100	100
七月	300	190	480	300	100	100	100	100	100	100	100	100	100	100	100	100	100	100	100	100	100	100	100	100	100	100	100	100
八月	300	190	480	300	100	100	100	100	100	100	100	100	100	100	100	100	100	100	100	100	100	100	100	100	100	100	100	100
九月	300	190	480	300	100	100	100	100	100	100	100	100	100	100	100	100	100	100	100	100	100	100	100	100	100	100	100	100
十月	300	190	480	300	100	100	100	100	100	100	100	100	100	100	100	100	100	100	100	100	100	100	100	100	100	100	100	100
十一月	300	190	480	300	100	100	100	100	100	100	100	100	100	100	100	100	100	100	100	100	100	100	100	100	100	100	100	100
十二月	300	190	480	300	100	100	100	100	100	100	100	100	100	100	100	100	100	100	100	100	100	100	100	100	100	100	100	100
合計	3000	1900	4800	3000	1000	1000	1000	1000	1000	1000	1000	1000	1000	1000	1000	1000	1000	1000	1000	1000	1000	1000	1000	1000	1000	1000	1000	1000

金貯便郵

較比年累額金在現未度年

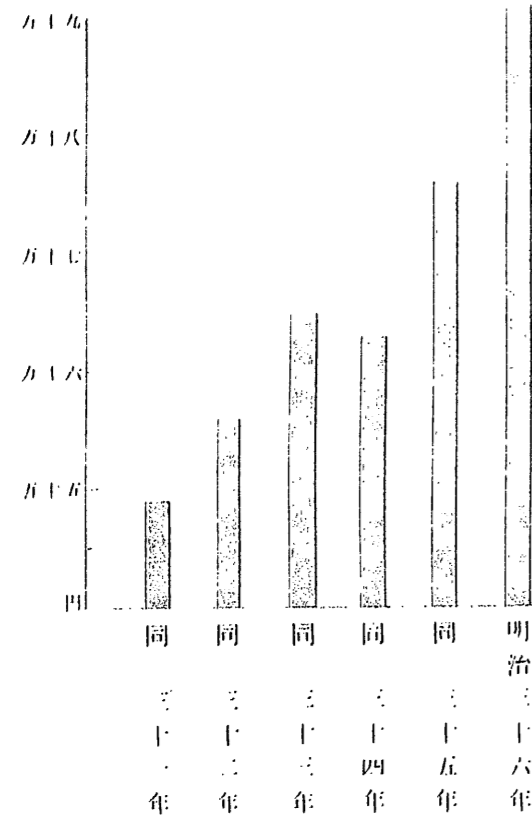

較比年累員人在現未度年

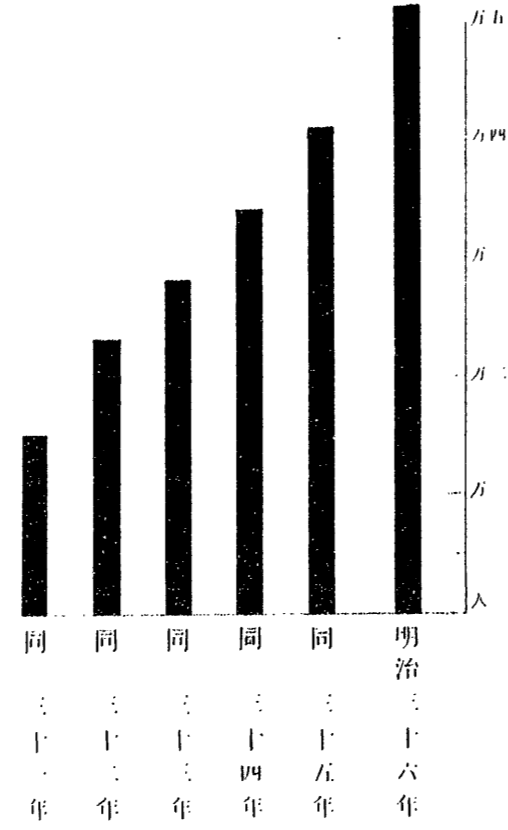

高少預均平人一
在現未度年六十三

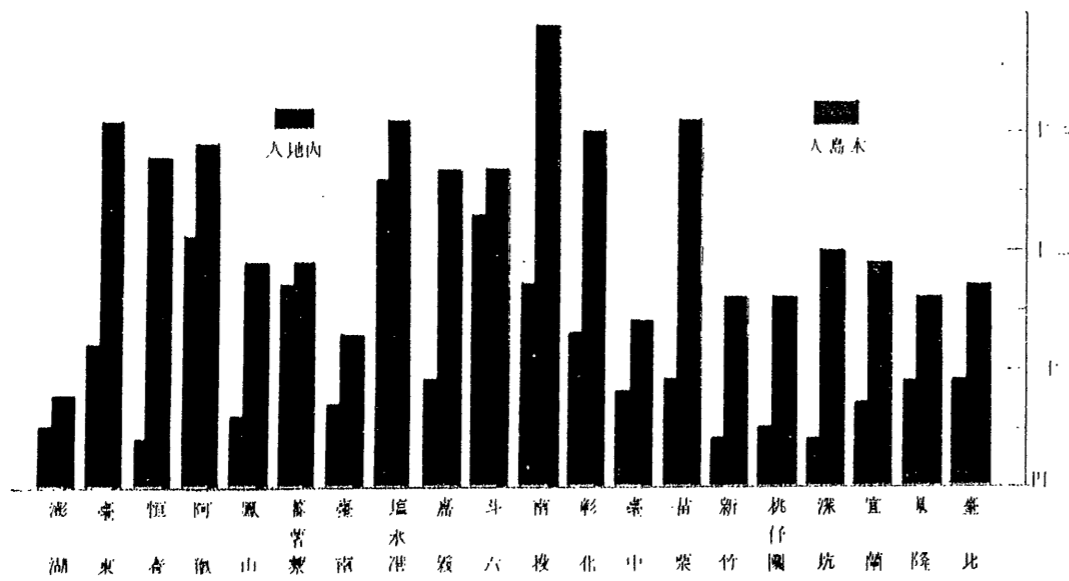

交通 道路及橋梁

島										中					票					
化					彰					中					票					
二林下堡	深耕堡	東螺西堡	東螺東堡	武西堡	武東堡ノ内	燕霧下堡	燕霧上堡	二林上堡	二林下堡	馬芝堡	線西堡	線東堡	大肚下堡	大肚中堡	大肚上堡	棟東下堡	棟東上堡ノ内	藍興堡	苗栗三堡	苗栗二堡
700000	100000	600000	300000	800000	200000	400000	300000	300000	100000	100000	500000	600000	1800000	400000	1500000	1500000	1500000	700000	4700000	2000000
150000	200000	200000	400000	120000	300000	120000	180000	100000	400000	100000	300000	300000	400000	100000	100000	100000	100000	100000	100000	100000
719000	200000	827000	733000	100000	617000	512000	323000	515000	2081133	330000	508000	918000	2081133	1428000	1623300	1818590	2900000	1332600	5620000	1140000
2480000	4158000	3111000	3096000	3000000	2502000	1873000	894000	924000	4211920	4048000	1128000	3402600	4211920	2467100	5210280	3366900	3969970	1065200	2990000	4140000
3	1	8	5	3	5	5	2	2	2	2	5	5	2	2	2	2	2	2	9	4
23	23	19	14	16	2	9	9	2	2	2	6	9	2	2	2	2	2	2	9	3
90	61	56	76	92	15	69	26	3	4	1	27	31	4	7	16	27	67	160	33	13425

八四七

本										地方							
北					宜					地方							
苗栗一堡	苗栗二堡	小計	竹計	新計	關計	仔計	桃計	深計	蘭計	紅水溝堡	利澤簡堡	二結堡	羅東堡	頭堡	宜東堡	頭堡	宜東堡
750000	200000	950000	700000	400000	1800000	900000	400000	900000	1000000	1000000	1000000	1000000	1000000	1000000	1000000	1000000	1000000
600000	300000	900000	700000	400000	1800000	900000	400000	900000	1000000	1000000	1000000	1000000	1000000	1000000	1000000	1000000	1000000
950000	300000	1250000	1400000	1000000	3600000	1900000	1400000	1800000	2000000	2000000	2000000	2000000	2000000	2000000	2000000	2000000	2000000
4	2	6	4	3	16	9	4	9	11	11	11	11	11	11	11	11	11
12	9	21	11	7	17	13	7	12	14	14	14	14	14	14	14	14	14
47	29	76	74	4	222	118	4	86	104	104	104	104	104	104	104	104	104
400000	150000	550000	400000	200000	1800000	900000	400000	900000	1000000	1000000	1000000	1000000	1000000	1000000	1000000	1000000	1000000

八四六

地方堡里名	幅員及合數					橋及湫所					延長里數				
	一間以下	一間以上	二間以上	三間以上	四間以上	一間以下	二間以上	三間以上	四間以上	合計					
西螺堡ノ内	二〇〇〇〇	七二〇〇〇	二二〇〇〇		九九〇〇〇	二六〇〇〇				六九	二	二六二	三三三	六七五	九七五四五
南投堡															
北投堡															
沙連下堡															
武東堡ノ内															
集集堡															
埔里社堡															
五城堡															
北港溪堡															
計	一〇〇〇〇	一八〇〇〇	三〇〇〇〇	八三三	一八三一二	三八〇六	三三〇	一		七一	六	三一	一九三	九〇	四四三〇
斗六堡															
打猫東頂堡															
鯉魚頭堡															
沙連堡															
溪州堡															
西螺堡															
布嶼堡															
海豐堡															
尖山堡															
馬松堡															
計	二〇〇〇	二二九〇〇	二二〇〇〇	二〇〇〇〇	一〇〇〇〇	二二〇〇〇	二二九〇〇	一〇〇〇	二二〇〇	七二四〇〇	二二〇〇〇	二〇〇〇	二二〇〇	二二〇〇	二八八二

區	幅員及合數					橋及湫所					延長里數				
	一間以下	一間以上	二間以上	三間以上	四間以上	一間以下	二間以上	三間以上	四間以上	合計					
嘉義西堡															
打猫東頂堡ノ内															
打猫東下堡															
打猫南堡															
打猫北堡ノ内															
打猫西堡															
大標榔西堡															
大坵田西堡															
大標榔東下堡															
嘉義東堡															
大目根堡															
柴頭港堡															
計	七二〇〇	七二〇〇	二〇〇〇	一〇〇〇	二〇〇〇	二二〇〇	二二〇〇	一〇〇	二〇〇	二二〇〇	二二〇〇	二〇〇	二〇〇	二二〇〇	四七六五七
鹽水港堡															
太子宮堡															
鐵線橋堡															
計	三〇〇〇	二二二三九	二〇〇〇	二〇〇〇	二〇〇〇	五二二二三	二二五〇〇	八〇〇	二〇〇〇	五二二二三	二二五〇〇	二二五〇〇	二二五〇〇	二二五〇〇	三〇〇〇
小計	五二二三	五二二三	五二二三	五二二三	五二二三	五二二三	五二二三	五二二三	五二二三	五二二三	五二二三	五二二三	五二二三	五二二三	五二二三
六區															
大坵田東堡															
打猫北堡															
他里霧堡															
計	三二二五	三二二五	三二二五	三二二五	三二二五	三二二五	三二二五	三二二五	三二二五	三二二五	三二二五	三二二五	三二二五	三二二五	三二二五
南區															
嘉義西堡															
打猫東頂堡ノ内															
打猫東下堡															
打猫南堡															
打猫北堡ノ内															
打猫西堡															
大標榔西堡															
大坵田西堡															
大標榔東下堡															
嘉義東堡															
大目根堡															
柴頭港堡															
計	七二〇〇	七二〇〇	二〇〇〇	一〇〇〇	二〇〇〇	二二〇〇	二二〇〇	一〇〇	二〇〇	二二〇〇	二二〇〇	二〇〇	二〇〇	二二〇〇	四七六五七
鹽水港堡															
太子宮堡															
鐵線橋堡															
計	三〇〇〇	二二二三九	二〇〇〇	二〇〇〇	二〇〇〇	五二二二三	二二五〇〇	八〇〇	二〇〇〇	五二二二三	二二五〇〇	二二五〇〇	二二五〇〇	二二五〇〇	三〇〇〇
小計	五二二三	五二二三	五二二三	五二二三	五二二三	五二二三	五二二三	五二二三	五二二三	五二二三	五二二三	五二二三	五二二三	五二二三	五二二三
六區															
大坵田東堡															
打猫北堡															
他里霧堡															
計	三二二五	三二二五	三二二五	三二二五	三二二五	三二二五	三二二五	三二二五	三二二五	三二二五	三二二五	三二二五	三二二五	三二二五	三二二五
南區															
嘉義西堡															
打猫東頂堡ノ内															
打猫東下堡															
打猫南堡															
打猫北堡ノ内															
打猫西堡															
大標榔西堡															
大坵田西堡															
大標榔東下堡															
嘉義東堡															
大目根堡															
柴頭港堡															
計	七二〇〇	七二〇〇	二〇〇〇	一〇〇〇	二〇〇〇	二二〇〇	二二〇〇	一〇〇	二〇〇	二二〇〇	二二〇〇	二〇〇	二〇〇	二二〇〇	四七六五七
鹽水港堡															
太子宮堡															
鐵線橋堡															
計	三〇〇〇	二二二三九	二〇〇〇	二〇〇〇	二〇〇〇	五二二二三	二二五〇〇	八〇〇	二〇〇〇	五二二二三	二二五〇〇	二二五〇〇	二二五〇〇	二二五〇〇	三〇〇〇
小計	五二二三	五二二三	五二二三	五二二三	五二二三	五二二三	五二二三	五二二三	五二二三	五二二三	五二二三	五二二三	五二二三	五二二三	五二二三
六區															
大坵田東堡															
打猫北堡															
他里霧堡															
計	三二二五	三二二五	三二二五	三二二五	三二二五	三二二五	三二二五	三二二五	三二二五	三二二五	三二二五	三二二五	三二二五	三二二五	三二二五
南區															
嘉義西堡															
打猫東頂堡ノ内															
打猫東下堡															
打猫南堡															
打猫北堡ノ内															
打猫西堡															
大標榔西堡															
大坵田西堡															
大標榔東下堡															
嘉義東堡															
大目根堡															
柴頭港堡															
計	七二〇〇	七二〇〇	二〇〇〇	一〇〇〇	二〇〇〇	二二〇〇	二二〇〇	一〇〇	二〇〇	二二〇〇	二二〇〇	二〇〇	二〇〇	二二〇〇	四七六五七
鹽水港堡															
太子宮堡															
鐵線橋堡															
計	三〇〇〇	二二二三九	二〇〇〇	二〇〇〇	二〇〇〇	五二二二三	二二五〇〇	八〇〇	二〇〇〇	五二二二三	二二五〇〇	二二五〇〇	二二五〇〇	二二五〇〇	三〇〇〇
小計	五二二三	五二二三	五二二三	五二二三	五二二三	五二二三	五二二三	五二二三	五二二三	五二二三	五二二三	五二二三	五二二三	五二二三	五二二三
六區															
大坵田東堡															
打猫北堡					</										

地方堡里名	幅員及橋所				延長	坪數
	一間以上	二間以上	三間以上	四間以上		
龍公潭堡	一〇九〇〇	一〇九〇〇	一〇九〇〇	一〇九〇〇	一〇九〇〇	
白鬚公潭堡	四〇〇〇〇	一〇九〇〇	一〇九〇〇	一〇九〇〇	一〇九〇〇	
下茄寮南堡	五〇〇〇〇	一〇九〇〇	一〇九〇〇	一〇九〇〇	一〇九〇〇	
下茄寮北堡	三三〇〇〇	一〇九〇〇	一〇九〇〇	一〇九〇〇	一〇九〇〇	
哆囉西堡	四〇〇〇〇	一〇九〇〇	一〇九〇〇	一〇九〇〇	一〇九〇〇	
果毅後堡	三三〇〇〇	一〇九〇〇	一〇九〇〇	一〇九〇〇	一〇九〇〇	
哆囉東下堡	三三〇〇〇	一〇九〇〇	一〇九〇〇	一〇九〇〇	一〇九〇〇	
蘇荳堡	一〇〇〇〇	一〇九〇〇	一〇九〇〇	一〇九〇〇	一〇九〇〇	
茅港尾東堡	一〇〇〇〇	一〇九〇〇	一〇九〇〇	一〇九〇〇	一〇九〇〇	
赤山堡	四〇〇〇〇	一〇九〇〇	一〇九〇〇	一〇九〇〇	一〇九〇〇	
佳里興堡	一〇〇〇〇	一〇九〇〇	一〇九〇〇	一〇九〇〇	一〇九〇〇	
蕭壠堡	二五〇〇〇	一〇九〇〇	一〇九〇〇	一〇九〇〇	一〇九〇〇	
西港仔堡	四〇〇〇〇	一〇九〇〇	一〇九〇〇	一〇九〇〇	一〇九〇〇	
瀨仔堡	一〇〇〇〇	一〇九〇〇	一〇九〇〇	一〇九〇〇	一〇九〇〇	
學甲堡	一〇〇〇〇	一〇九〇〇	一〇九〇〇	一〇九〇〇	一〇九〇〇	
計	三〇〇〇五〇	四〇〇〇八〇	九二四九七	五二〇三〇	一〇二二二〇	
臺南市街	七二九〇〇	一四二二〇〇	三三二五〇〇	一〇八二五	二九〇〇〇	
効忠里	一〇〇〇〇	一〇〇〇〇	一〇〇〇〇	一〇〇〇〇	一〇〇〇〇	
新昌里	一〇〇〇〇	一〇〇〇〇	一〇〇〇〇	一〇〇〇〇	一〇〇〇〇	
永寧里	一〇〇〇〇	一〇〇〇〇	一〇〇〇〇	一〇〇〇〇	一〇〇〇〇	
仁和里	一〇〇〇〇	一〇〇〇〇	一〇〇〇〇	一〇〇〇〇	一〇〇〇〇	
文賢里ノ内	一〇〇〇〇	一〇〇〇〇	一〇〇〇〇	一〇〇〇〇	一〇〇〇〇	

島區	幅員及橋所				延長	坪數
	一間以上	二間以上	三間以上	四間以上		
依仁里	一〇九〇〇	一〇九〇〇	一〇九〇〇	一〇九〇〇	一〇九〇〇	
崇德西里	三二二四九	一〇九〇〇	一〇九〇〇	一〇九〇〇	一〇九〇〇	
仁德南里	一〇七〇〇	一〇九〇〇	一〇九〇〇	一〇九〇〇	一〇九〇〇	
仁德北里	一〇七〇〇	一〇九〇〇	一〇九〇〇	一〇九〇〇	一〇九〇〇	
長興下里	一〇八〇〇	一〇九〇〇	一〇九〇〇	一〇九〇〇	一〇九〇〇	
長興上里	一〇八〇〇	一〇九〇〇	一〇九〇〇	一〇九〇〇	一〇九〇〇	
永康上中里	一〇八〇〇	一〇九〇〇	一〇九〇〇	一〇九〇〇	一〇九〇〇	
永康下里	一〇八〇〇	一〇九〇〇	一〇九〇〇	一〇九〇〇	一〇九〇〇	
外武定里	一〇八〇〇	一〇九〇〇	一〇九〇〇	一〇九〇〇	一〇九〇〇	
大目降里	一〇八〇〇	一〇九〇〇	一〇九〇〇	一〇九〇〇	一〇九〇〇	
廣儲東里	一〇八〇〇	一〇九〇〇	一〇九〇〇	一〇九〇〇	一〇九〇〇	
廣儲西里	一〇八〇〇	一〇九〇〇	一〇九〇〇	一〇九〇〇	一〇九〇〇	
內武定里	一〇八〇〇	一〇九〇〇	一〇九〇〇	一〇九〇〇	一〇九〇〇	
新化里西堡	一〇八〇〇	一〇九〇〇	一〇九〇〇	一〇九〇〇	一〇九〇〇	
安定里東堡	一〇八〇〇	一〇九〇〇	一〇九〇〇	一〇九〇〇	一〇九〇〇	
善化里西堡ノ内	一〇八〇〇	一〇九〇〇	一〇九〇〇	一〇九〇〇	一〇九〇〇	
善化里東堡ノ内	一〇八〇〇	一〇九〇〇	一〇九〇〇	一〇九〇〇	一〇九〇〇	
新化北里	一〇八〇〇	一〇九〇〇	一〇九〇〇	一〇九〇〇	一〇九〇〇	
新化西里	一〇八〇〇	一〇九〇〇	一〇九〇〇	一〇九〇〇	一〇九〇〇	
新化東里	一〇八〇〇	一〇九〇〇	一〇九〇〇	一〇九〇〇	一〇九〇〇	
槽梓仙溪四里	一〇八〇〇	一〇九〇〇	一〇九〇〇	一〇九〇〇	一〇九〇〇	
內新化南里	一〇八〇〇	一〇九〇〇	一〇九〇〇	一〇九〇〇	一〇九〇〇	
外新化南里	一〇八〇〇	一〇九〇〇	一〇九〇〇	一〇九〇〇	一〇九〇〇	
內新豐里	一〇八〇〇	一〇九〇〇	一〇九〇〇	一〇九〇〇	一〇九〇〇	

交通 道路及橋梁

交通 道路及橋梁

地方 保里名	幅員				合計	坪數	幅員及箇所	延長	坪數
	一間以下	一間以上 二間以下	二間以上 三間以下	三間以上 四間以上					
觀音內里	七三三〇〇	三三三〇〇	四〇八三〇	一〇〇〇〇〇	一八六三〇〇〇	三	一	九	三三三〇〇
觀音中里	三〇七〇〇	一〇〇〇〇	二〇六三三	三三三〇〇	一八六三〇〇〇	三	一	八	一〇〇〇〇
觀音下里	三三三〇〇	一〇〇〇〇	一〇〇〇〇	一〇〇〇〇	一八六三〇〇〇	三	一	八	一〇〇〇〇
半屏里	一〇〇〇〇	一〇〇〇〇	一〇〇〇〇	一〇〇〇〇	一八六三〇〇〇	三	一	八	一〇〇〇〇
仁壽上里	一〇〇〇〇	一〇〇〇〇	一〇〇〇〇	一〇〇〇〇	一八六三〇〇〇	三	一	八	一〇〇〇〇
仁壽下里	一〇〇〇〇	一〇〇〇〇	一〇〇〇〇	一〇〇〇〇	一八六三〇〇〇	三	一	八	一〇〇〇〇
維新里	一〇〇〇〇	一〇〇〇〇	一〇〇〇〇	一〇〇〇〇	一八六三〇〇〇	三	一	八	一〇〇〇〇
嘉祥外里	一〇〇〇〇	一〇〇〇〇	一〇〇〇〇	一〇〇〇〇	一八六三〇〇〇	三	一	八	一〇〇〇〇
長治二圖里	一〇〇〇〇	一〇〇〇〇	一〇〇〇〇	一〇〇〇〇	一八六三〇〇〇	三	一	八	一〇〇〇〇
文賢里ノ内	一〇〇〇〇	一〇〇〇〇	一〇〇〇〇	一〇〇〇〇	一八六三〇〇〇	三	一	八	一〇〇〇〇
計	七三三〇〇	三三三〇〇	四〇八三〇	一〇〇〇〇〇	一八六三〇〇〇	三	一	九	三三三〇〇
港西上里	一〇〇〇〇	一〇〇〇〇	一〇〇〇〇	一〇〇〇〇	一八六三〇〇〇	三	一	八	一〇〇〇〇
港西中里	一〇〇〇〇	一〇〇〇〇	一〇〇〇〇	一〇〇〇〇	一八六三〇〇〇	三	一	八	一〇〇〇〇
港西下里	一〇〇〇〇	一〇〇〇〇	一〇〇〇〇	一〇〇〇〇	一八六三〇〇〇	三	一	八	一〇〇〇〇
港東上里	一〇〇〇〇	一〇〇〇〇	一〇〇〇〇	一〇〇〇〇	一八六三〇〇〇	三	一	八	一〇〇〇〇
港東中里	一〇〇〇〇	一〇〇〇〇	一〇〇〇〇	一〇〇〇〇	一八六三〇〇〇	三	一	八	一〇〇〇〇
港東下里	一〇〇〇〇	一〇〇〇〇	一〇〇〇〇	一〇〇〇〇	一八六三〇〇〇	三	一	八	一〇〇〇〇
計	一〇〇〇〇	一〇〇〇〇	一〇〇〇〇	一〇〇〇〇	一八六三〇〇〇	三	一	八	一〇〇〇〇
恒宜化里	一〇〇〇〇	一〇〇〇〇	一〇〇〇〇	一〇〇〇〇	一八六三〇〇〇	三	一	八	一〇〇〇〇
恒厚里	一〇〇〇〇	一〇〇〇〇	一〇〇〇〇	一〇〇〇〇	一八六三〇〇〇	三	一	八	一〇〇〇〇
仁壽里	一〇〇〇〇	一〇〇〇〇	一〇〇〇〇	一〇〇〇〇	一八六三〇〇〇	三	一	八	一〇〇〇〇
計	一〇〇〇〇	一〇〇〇〇	一〇〇〇〇	一〇〇〇〇	一八六三〇〇〇	三	一	八	一〇〇〇〇

八五三

地方 保里名	幅員				合計	坪數	幅員及箇所	延長	坪數
	一間以下	一間以上 二間以下	二間以上 三間以下	三間以上 四間以上					
外新豐里	一〇〇〇〇	一〇〇〇〇	一〇〇〇〇	一〇〇〇〇	一八六三〇〇〇	三	一	九	一〇〇〇〇
永豐里	一〇〇〇〇	一〇〇〇〇	一〇〇〇〇	一〇〇〇〇	一八六三〇〇〇	三	一	八	一〇〇〇〇
歸仁南里	一〇〇〇〇	一〇〇〇〇	一〇〇〇〇	一〇〇〇〇	一八六三〇〇〇	三	一	八	一〇〇〇〇
歸仁北里	一〇〇〇〇	一〇〇〇〇	一〇〇〇〇	一〇〇〇〇	一八六三〇〇〇	三	一	八	一〇〇〇〇
保西里	一〇〇〇〇	一〇〇〇〇	一〇〇〇〇	一〇〇〇〇	一八六三〇〇〇	三	一	八	一〇〇〇〇
保東里	一〇〇〇〇	一〇〇〇〇	一〇〇〇〇	一〇〇〇〇	一八六三〇〇〇	三	一	八	一〇〇〇〇
計	一〇〇〇〇	一〇〇〇〇	一〇〇〇〇	一〇〇〇〇	一八六三〇〇〇	三	一	八	一〇〇〇〇
羅漢外門里	一〇〇〇〇	一〇〇〇〇	一〇〇〇〇	一〇〇〇〇	一八六三〇〇〇	三	一	八	一〇〇〇〇
嘉祥內里	一〇〇〇〇	一〇〇〇〇	一〇〇〇〇	一〇〇〇〇	一八六三〇〇〇	三	一	八	一〇〇〇〇
崇德東里	一〇〇〇〇	一〇〇〇〇	一〇〇〇〇	一〇〇〇〇	一八六三〇〇〇	三	一	八	一〇〇〇〇
薯羅漢內門里	一〇〇〇〇	一〇〇〇〇	一〇〇〇〇	一〇〇〇〇	一八六三〇〇〇	三	一	八	一〇〇〇〇
楠梓仙灣東里	一〇〇〇〇	一〇〇〇〇	一〇〇〇〇	一〇〇〇〇	一八六三〇〇〇	三	一	八	一〇〇〇〇
港西上里ノ内	一〇〇〇〇	一〇〇〇〇	一〇〇〇〇	一〇〇〇〇	一八六三〇〇〇	三	一	八	一〇〇〇〇
計	一〇〇〇〇	一〇〇〇〇	一〇〇〇〇	一〇〇〇〇	一八六三〇〇〇	三	一	八	一〇〇〇〇
小竹下里	一〇〇〇〇	一〇〇〇〇	一〇〇〇〇	一〇〇〇〇	一八六三〇〇〇	三	一	八	一〇〇〇〇
小竹上里	一〇〇〇〇	一〇〇〇〇	一〇〇〇〇	一〇〇〇〇	一八六三〇〇〇	三	一	八	一〇〇〇〇
鳳山下里	一〇〇〇〇	一〇〇〇〇	一〇〇〇〇	一〇〇〇〇	一八六三〇〇〇	三	一	八	一〇〇〇〇
鳳山上里	一〇〇〇〇	一〇〇〇〇	一〇〇〇〇	一〇〇〇〇	一八六三〇〇〇	三	一	八	一〇〇〇〇
大竹里	一〇〇〇〇	一〇〇〇〇	一〇〇〇〇	一〇〇〇〇	一八六三〇〇〇	三	一	八	一〇〇〇〇
赤山里	一〇〇〇〇	一〇〇〇〇	一〇〇〇〇	一〇〇〇〇	一八六三〇〇〇	三	一	八	一〇〇〇〇
興隆內里	一〇〇〇〇	一〇〇〇〇	一〇〇〇〇	一〇〇〇〇	一八六三〇〇〇	三	一	八	一〇〇〇〇
計	一〇〇〇〇	一〇〇〇〇	一〇〇〇〇	一〇〇〇〇	一八六三〇〇〇	三	一	八	一〇〇〇〇

八五二

地方堡里名	道				橋	梁	
	幅員	及	里數	合計			
一里以上	二里以上	三里以上	四里以上	合計	幅員及橋所合計	延長	坪數
興文里	1,000	1,700	1,000	4,000	1,200	3,000	1,200
恒昌里	1,000	1,000	1,000	3,000	1,000	2,000	1,000
南餘里	1,000	1,000	1,000	3,000	1,000	2,000	1,000
嘉禾里	1,000	1,000	1,000	3,000	1,000	2,000	1,000
永靖里	1,000	1,000	1,000	3,000	1,000	2,000	1,000
長樂里	1,000	1,000	1,000	3,000	1,000	2,000	1,000
泰慶里	1,000	1,000	1,000	3,000	1,000	2,000	1,000
下蕃社	1,000	1,000	1,000	3,000	1,000	2,000	1,000
春上社	1,000	1,000	1,000	3,000	1,000	2,000	1,000
小計	3,000	3,000	3,000	9,000	3,000	6,000	3,000
東臺南	1,000	1,000	1,000	3,000	1,000	2,000	1,000
新廣鄉	1,000	1,000	1,000	3,000	1,000	2,000	1,000
東運鄉	1,000	1,000	1,000	3,000	1,000	2,000	1,000
島東計	3,000	3,000	3,000	9,000	3,000	6,000	3,000
西澎媽宮城內	1,000	1,000	1,000	3,000	1,000	2,000	1,000
合計	7,000	7,000	7,000	21,000	7,000	14,000	7,000

總計	湖				列				島				
	湖	列	島	湖	湖	列	島	湖	列	島	湖	列	島
同	同	同	同	同	同	同	同	同	同	同	同	同	同
三十二年	3,000	3,000	3,000	3,000	3,000	3,000	3,000	3,000	3,000	3,000	3,000	3,000	3,000
三十三年	3,000	3,000	3,000	3,000	3,000	3,000	3,000	3,000	3,000	3,000	3,000	3,000	3,000
三十四年	3,000	3,000	3,000	3,000	3,000	3,000	3,000	3,000	3,000	3,000	3,000	3,000	3,000
三十五年	3,000	3,000	3,000	3,000	3,000	3,000	3,000	3,000	3,000	3,000	3,000	3,000	3,000
明治三十七年三月三十一日	12,000	12,000	12,000	12,000	12,000	12,000	12,000	12,000	12,000	12,000	12,000	12,000	12,000

第二四七 鐵道停車場線路及運搬具

田園ノ隴路ハ本表ニ算入セス表中×ハ渡船ナリ

明治三十七年三月三十一日

八五五

交通 鐵道停車場線路及運搬具

線	部
北士 回大 三銅 苗後 造中 香新 紅太 楊安 中埃	
稻又 鑼	
投林 山堤 河灣 栗壠 橋港 山竹 田口 壠鎮 壠脚	
× ×	× ×
七、九六六	一六、〇六二
五、五八二	一、三三四
二、四一九	七、六三四
	二、四五一
	二、八、九四一
	五、六六〇
	二、一、二五八
	二、二五二六
	四、三三四
	七、四一一
	二、八、六七三
	六、〇三〇
	二〇、六三三
自瀨北	
自瀨北	
〇、五	二、四
一、八	三、六
一、六	二、六
× ×	六、三
	六、九
× ×	二、九
	四、〇
× ×	六、二
	五、〇
	三、六
	五、九
	六、三
	二、六
	三、六
	五、四、一五三
	二、八、一五
	二〇、一九六
	四、六、五八一
	六、五、六一二
	三〇、一六三
	五〇、七二二
	六、三、六
	八二、二、二七
	二、三、九
	三〇、三五九
	六八、九、一六
	一、二、八
	九三、二、八七
	六、二、七
	五、六、七、四七
	一、四、六八
	一〇、九三
	三、六、〇、九〇
	六、三
	三、三〇、七、六
	二、二

八五七

北	區
桃 鶯 山 樹 枋 艫 臺 錫 南 水 五 七 八 基	間
仔 歌 仔	停
園 石 脚 林 橋 艻 北 口 港 脚 塔 塔 塔 隆	車
	場
	停車場其他敷地
一〇、五八九	八二、六八
一四、四一六	一七、九四六
	八、四
	一六〇
	七、二〇四
	一四〇
	二、六一三
	二、二五
	四、三三一
	二、五八八
	二、一五五
	七〇
	九、八、二
	九、九、七、九
	九、二、七
	一、二、九、九
	七、〇、三、七
	一七、七、八、九
	二、二
	二、八
	三、八
	一、二
	四、〇
	二、三
	三、四
	〇、七
	三、九
	一、四
	二、五
	一三〇、五〇
	八、七、七、九
	八、九〇、七
	四、九、九、三
	一、七、三〇、三
	一、七〇、六、七
	四、五〇、三
	一、三、三、三
	二、一、五、一、四
	六、六、六、五
	八、二、五、四
	六、四、四、二
	二、六、八、八、七
	一、三、一〇
	三、八、八、五
	二、七、一、六、六
	一、〇、七、三、三
	三、二、五、九、〇
	七、〇、六、九
	七、六、二、六

八五六



區間	停車場	停車場其他敷地	線		機關車	客車	貨車	車合	具計
			長	數					
北	淡江	×	×	×	×	×	×	×	×
部	水頭	×	×	×	×	×	×	×	×
南	打狗	×	×	×	×	×	×	×	×
部	橋仔	×	×	×	×	×	×	×	×
南	阿公店	×	×	×	×	×	×	×	×
部	半路	×	×	×	×	×	×	×	×
南	太湖	×	×	×	×	×	×	×	×
部	中路	×	×	×	×	×	×	×	×
南	臺南	×	×	×	×	×	×	×	×
部	新營	×	×	×	×	×	×	×	×
南	林鳳	×	×	×	×	×	×	×	×
部	新營	×	×	×	×	×	×	×	×
南	後壁	×	×	×	×	×	×	×	×
部	水堀	×	×	×	×	×	×	×	×
南	嘉水	×	×	×	×	×	×	×	×
部	義頭	×	×	×	×	×	×	×	×
南	打狗	×	×	×	×	×	×	×	×
部	橋仔	×	×	×	×	×	×	×	×
南	阿公店	×	×	×	×	×	×	×	×
部	半路	×	×	×	×	×	×	×	×
南	太湖	×	×	×	×	×	×	×	×
部	中路	×	×	×	×	×	×	×	×
南	臺南	×	×	×	×	×	×	×	×
部	新營	×	×	×	×	×	×	×	×
南	林鳳	×	×	×	×	×	×	×	×
部	新營	×	×	×	×	×	×	×	×
南	後壁	×	×	×	×	×	×	×	×
部	水堀	×	×	×	×	×	×	×	×
南	嘉水	×	×	×	×	×	×	×	×
部	義頭	×	×	×	×	×	×	×	×

線	計	計	明治三十五年			
			同三十四年度	同三十三年度	同三十二年度	同三十一年度
打	打	打	×	×	×	×
大	大	大	×	×	×	×
他	他	他	×	×	×	×
斗	斗	斗	×	×	×	×
計	計	計	×	×	×	×
六	六	六	×	×	×	×
霧	霧	霧	×	×	×	×
林	林	林	×	×	×	×
貓	貓	貓	×	×	×	×
計	計	計	×	×	×	×

表中×ハ目下保管手續中ノモノナリ
 本表ノ外七十六萬二千二百四十一坪ノ用地アルモ營業線ニアラサルヲ以テ表中ニ表示セズ
 又明治三十五年鐵道部ノ保管ニ屬スルモノ停車場其他敷地三千九百二十坪線路敷地七萬
 四百四十八坪アリ右ハ明治三十四年度ニ於テ淡水橋桃仔園間及崩坡新車ノ兩停車場新線開
 通ノ爲廢線ニ歸セシモノナリ
 用地ヲ表示セサル停車場ハ孰レモ新設ニ係ルモノニシテ未タ其前後驛ト用地ノ分割ヲ爲ス
 ニ至ラサルニ依ル



交通 鐵道乘客及貨物

南線					北線														
打狗	橋仔	阿公店	半路	中湖	太湖	車湖	臺路	烏松		中港	後壠	苗壠	銅壠	三壠	大壠	北壠	江壠	淡壠	
一、三九六	二、五九六	三、〇〇二	四、二〇二	五、四〇二	六、六〇二	七、八〇二	八、〇〇二	九、二〇二	一〇、四〇二	一一、六〇二	一二、八〇二	一三、〇〇二	一四、二〇二	一五、四〇二	一六、六〇二	一七、八〇二	一八、〇〇二	一九、二〇二	二〇、四〇二
二、五九六	三、〇〇二	三、四〇八	三、八一四	四、二二〇	四、六二六	五、〇三二	五、四三八	五、八四四	六、二五〇	六、六五六	七、〇六二	七、四六八	七、八七四	八、二八〇	八、六八六	九、〇九二	九、四九八	九、九〇四	一〇、三一〇
二、五九六	三、〇〇二	三、四〇八	三、八一四	四、二二〇	四、六二六	五、〇三二	五、四三八	五、八四四	六、二五〇	六、六五六	七、〇六二	七、四六八	七、八七四	八、二八〇	八、六八六	九、〇九二	九、四九八	九、九〇四	一〇、三一〇
二、五九六	三、〇〇二	三、四〇八	三、八一四	四、二二〇	四、六二六	五、〇三二	五、四三八	五、八四四	六、二五〇	六、六五六	七、〇六二	七、四六八	七、八七四	八、二八〇	八、六八六	九、〇九二	九、四九八	九、九〇四	一〇、三一〇

八六一

北線															南線				
基隆	八堵	七堵	五堵	水尾	南港	錫口	臺南	蘇澳	枋橋	山仔頂	鶯歌	桃仔園	中壢	安平	楊梅	太麻里	紅毛	新山	香山
六、六九六	七、〇〇二	七、四〇八	七、八一四	八、二二〇	八、六二六	九、〇三二	九、四三八	九、八四四	一〇、二五〇	一〇、六五六	一〇、〇六二	一〇、四六八	一〇、八七四	一一、二八〇	一一、六八六	一二、〇九二	一二、四九八	一二、九〇四	一三、三一〇
六、六九六	七、〇〇二	七、四〇八	七、八一四	八、二二〇	八、六二六	九、〇三二	九、四三八	九、八四四	一〇、二五〇	一〇、六五六	一〇、〇六二	一〇、四六八	一〇、八七四	一一、二八〇	一一、六八六	一二、〇九二	一二、四九八	一二、九〇四	一三、三一〇
六、六九六	七、〇〇二	七、四〇八	七、八一四	八、二二〇	八、六二六	九、〇三二	九、四三八	九、八四四	一〇、二五〇	一〇、六五六	一〇、〇六二	一〇、四六八	一〇、八七四	一一、二八〇	一一、六八六	一二、〇九二	一二、四九八	一二、九〇四	一三、三一〇
六、六九六	七、〇〇二	七、四〇八	七、八一四	八、二二〇	八、六二六	九、〇三二	九、四三八	九、八四四	一〇、二五〇	一〇、六五六	一〇、〇六二	一〇、四六八	一〇、八七四	一一、二八〇	一一、六八六	一二、〇九二	一二、四九八	一二、九〇四	一三、三一〇

八六〇



同 同 同 明 三十二 三十三 三十四 三十五 年 年 年 年 度 度 度 度	線 部		總 計				乘 客 等 計	貨 物 等 計	貨 物 等 計	合 計
	斗他大 里 莆 林 義 頭 蔡 庄 營 田 林 裡 街 庄 南 墘 庄 街	計	新 鳥 臺 車 中 太 灣 新 鳥 臺 車 中 太 新 鳥 臺 車 中 太 嘉 水 後 新 林 蕃 拔 灣 新 鳥 臺 車 中 太 水 後 新 林 蕃 拔 灣 新 鳥 臺 車 中 太 嘉 水 後 新 林 蕃 拔 灣 新 鳥 臺 車 中 太 嘉 水 後 新 林 蕃 拔 灣 新 鳥 臺 車 中 太	新 鳥 臺 車 中 太 嘉 水 後 新 林 蕃 拔 灣 新 鳥 臺 車 中 太 嘉 水 後 新 林 蕃 拔 灣 新 鳥 臺 車 中 太 嘉 水 後 新 林 蕃 拔 灣 新 鳥 臺 車 中 太	嘉 水 後 新 林 蕃 拔 灣 新 鳥 臺 車 中 太 嘉 水 後 新 林 蕃 拔 灣 新 鳥 臺 車 中 太 嘉 水 後 新 林 蕃 拔 灣 新 鳥 臺 車 中 太 嘉 水 後 新 林 蕃 拔 灣 新 鳥 臺 車 中 太	嘉 水 後 新 林 蕃 拔 灣 新 鳥 臺 車 中 太 嘉 水 後 新 林 蕃 拔 灣 新 鳥 臺 車 中 太 嘉 水 後 新 林 蕃 拔 灣 新 鳥 臺 車 中 太 嘉 水 後 新 林 蕃 拔 灣 新 鳥 臺 車 中 太				
三十二年度	六	六	一,〇二六,〇〇〇	四七,〇〇〇,〇〇〇	四七,〇〇〇,〇〇〇	四七,〇〇〇,〇〇〇	一,〇二六,〇〇〇	四七,〇〇〇,〇〇〇	四七,〇〇〇,〇〇〇	一,〇二六,〇〇〇
三十三年度	六	六	一,〇二六,〇〇〇	四七,〇〇〇,〇〇〇	四七,〇〇〇,〇〇〇	四七,〇〇〇,〇〇〇	一,〇二六,〇〇〇	四七,〇〇〇,〇〇〇	四七,〇〇〇,〇〇〇	一,〇二六,〇〇〇
三十四年度	六	六	一,〇二六,〇〇〇	四七,〇〇〇,〇〇〇	四七,〇〇〇,〇〇〇	四七,〇〇〇,〇〇〇	一,〇二六,〇〇〇	四七,〇〇〇,〇〇〇	四七,〇〇〇,〇〇〇	一,〇二六,〇〇〇
三十五年度	六	六	一,〇二六,〇〇〇	四七,〇〇〇,〇〇〇	四七,〇〇〇,〇〇〇	四七,〇〇〇,〇〇〇	一,〇二六,〇〇〇	四七,〇〇〇,〇〇〇	四七,〇〇〇,〇〇〇	一,〇二六,〇〇〇
總計	六	六	一,〇二六,〇〇〇	四七,〇〇〇,〇〇〇	四七,〇〇〇,〇〇〇	四七,〇〇〇,〇〇〇	一,〇二六,〇〇〇	四七,〇〇〇,〇〇〇	四七,〇〇〇,〇〇〇	一,〇二六,〇〇〇

交通 鐵道乘客及貨物賃金

八六五

南 線 部 北	總 計				乘 客 等 計	貨 物 等 計	貨 物 等 計	合 計
	半阿橋 路 公 仔 頭 坑 城 狗	淡 江 北 十 圓 大 計 稻	三 銅 苗 後 造 中 香 新 又 籬 河 溝 栗 壠 橋 港 山 竹	計				
南	三,二〇六,〇〇〇	二,九七〇,〇〇〇	一,〇〇〇,〇〇〇	七,一七六,〇〇〇	一,〇〇〇,〇〇〇	七,一七六,〇〇〇	一,〇〇〇,〇〇〇	七,一七六,〇〇〇
線	三,二〇六,〇〇〇	二,九七〇,〇〇〇	一,〇〇〇,〇〇〇	七,一七六,〇〇〇	一,〇〇〇,〇〇〇	七,一七六,〇〇〇	一,〇〇〇,〇〇〇	七,一七六,〇〇〇
部	三,二〇六,〇〇〇	二,九七〇,〇〇〇	一,〇〇〇,〇〇〇	七,一七六,〇〇〇	一,〇〇〇,〇〇〇	七,一七六,〇〇〇	一,〇〇〇,〇〇〇	七,一七六,〇〇〇
北	三,二〇六,〇〇〇	二,九七〇,〇〇〇	一,〇〇〇,〇〇〇	七,一七六,〇〇〇	一,〇〇〇,〇〇〇	七,一七六,〇〇〇	一,〇〇〇,〇〇〇	七,一七六,〇〇〇
總計	三,二〇六,〇〇〇	二,九七〇,〇〇〇	一,〇〇〇,〇〇〇	七,一七六,〇〇〇	一,〇〇〇,〇〇〇	七,一七六,〇〇〇	一,〇〇〇,〇〇〇	七,一七六,〇〇〇

八六四

年次	一等客	二等客	三等客	貨物	手荷物及小荷物	合計
明治三十一年度	二八〇,五九六	一,五八三,三六〇	一,八〇,四一九	九三,四四〇	九七,九四一	一,〇七二,八六〇
合計	二八〇,五九六	一,五八三,三六〇	一,八〇,四一九	九三,四四〇	九七,九四一	二,八七四,一八〇

臺北打狗ノ手荷物ノ欄ニ一萬五千圓ノ郵便物托送料及集配人乗車賃ヲ算入セリ
 表中明治三十四年度ニ新線開通ノ爲廢線ニ歸セシ停車場ニ乗客賃金二萬七千五百四十一圓
 八十三錢貨物賃金一萬八千五百九十七圓五十四錢アリ
 本表ノ外明治三十五年度ニ二等乗客賃金千四百三十三圓八十七錢アリ

第二五〇 鐵道死傷人員 明治三十六年

停車場間	職		乘		其		合	
	死	傷	死	傷	死	傷	死	傷
基隆三叉河間	內地人 本島人							
大稻埕淡水間	內地人							
打狗他里霧間	內地人							
總計	內地人 本島人							
明治三十五年	內地人 本島人							
同三十四年								

同三十二年	同三十三年
打狗他里霧間ノ行其他ノ欄死一ハ故意ニ係リ他ハ總テ過失ナリ	
本島人	
合計	

第二五一 郵便電信局所 明治三十七年三月三十一日

地方	郵便電信局		郵便局		電信局		電話所		郵便切手		郵便函		私書函	
	一等	二等	三等	三等	出張所	出張所	電話所	電話所	發行所	發行所	發行所	發行所	發行所	發行所
臺北														
基隆														
宜蘭														
深坑														
桃園														
新竹														
計														
苗栗														
臺中														
彰化														
南投														

交通 鐵道死傷人員 郵便電信局所 八六七

明治三十五年 度	總計	西 湖	合 計	島 東 臺 東	本 島						中 斗 六	地 方	
					區 計	恒 春	阿 猴	鳳 山	蕃 薯 寮	臺 南			鹽 水 港
二	二		二										郵便電信局
二	二		二										郵便局
四	四		四										郵便電信支局
三	三		三										郵便電信出張所
五	三		三										郵便電信出張所
八	三		三										電信出張所
三	三		三										郵便電信受取所
二	二		二										郵便受取所
八	九		九										電話所
八	二		二										繼立場
二	二		二										郵便切手賣下所
二六九	五二		四九七										郵便函私書函
四九八	六〇九		五九五										
五	一〇		一〇										

八六八

同	同	同	同
三十一年度	三十二年度	三十三年度	三十四年度
四	四	四	二
三	一八	二二	二二
一六	二二	三六	四六
二		四	四
三	三	四	五
	六	四	五
	三	三	二
二五	五	八	九
七	一〇	四	四
二八	二二	二七	三〇
一七八	二二四	二五〇	三〇三

表中×ハ自働電話ナリ
本表中郵便電信局所ノ業務別ヲ掲クレハ左ノ如シ

年 度	局所數	同			
		上	中	下	計
明治三十六年度末	×	二七	二七	二七	二七
三十五年度末		二七	二五	二五	二七
三十四年度末		二二	二二	二二	二二
三十三年度末		二二	二二	二二	二二
三十二年度末		八八	八八	八八	八八
三十一年度末		七二	七二	七二	七二

三十七年度末局所數中ニハ電話所六ヲ算入セリ

地 方	郵便線路及遞送用具		同		人 車 船 艇
	通 常 道 路	鐵 道	通 常 道 路	鐵 道	
本島	里丁間 六、二四〇〇	噸分 二八八	里丁間 六、八七二、二四〇〇	噸分 九四、一三三二	四
臺北	里丁間 六、二四〇〇	噸分 二八八	里丁間 六、八七二、二四〇〇	噸分 九四、一三三二	四

第三五二 郵便線路及遞送用具 明治三十七年三月三十一日

八六九

第三五四 內外國通常郵便物
 交通 郵便電信局職員 內外國通常郵便物 明治三十六年度 八七一

第三五三 郵便電信局職員 明治三十七年三月三十一日

種別	局				所				總計
	局長	技師	通信	技手	交換手	工手	集配人	遞送人	
一等局	1	7	3	3	9	9	2	1	21
二等局	1	11	2	3	14	5	5	3	25
三等局	1	2	6	9	12	11	5	3	43
合計	3	20	11	15	35	25	11	7	102
	6	18	25	29	44	44	51	30	207
合計	9	38	36	44	79	69	62	37	309

總計	澎湖	澎湖	澎湖	澎湖
明治三十五年	3,150			
明治三十四年	3,230			
明治三十三年	3,180			
明治三十二年	3,000			
明治三十一年	2,800			
合計	15,360			

地區	中區			北區			通道路	通鐵路	同延里	遞送用具
	苗栗	彰化	南投	基隆	宜蘭	桃園				
合計	1,000	1,200	1,500	1,800	2,000	2,500	3,000	3,500	4,000	4,500

島	本										地								
	南		中			北													
恒	阿	鳳	蕃	臺	鹽	嘉	斗	南	彰	臺	苗	新	桃	深	宜	基	臺	方	
計	春	猴	山	蔡	南	港	義	六	投	化	中	栗	竹	園	坑	蘭	隆		北
一、五九一、九二一、七六八、六九〇	一、八七一、四五一、〇九九、五五九	三、六一、二八一、二五、四四五〇	一、八七一、四五一、〇九九、五五九	二、三八、三三三、八、一〇、七、八、七	二、三八、三三三、八、一〇、七、八、七	二、三八、三三三、八、一〇、七、八、七	九、九一、七〇、九、九一、七〇	九、九一、七〇、九、九一、七〇	二、二、七、八、四、二、二、八、五、五、八	一、五、二、六、一、八、九、三、三、四、九	一、五、二、六、一、八、九、三、三、四、九	一、五、二、六、一、八、九、三、三、四、九	一、七、二、七、二、四、一、六、七、八、八	一、七、二、七、二、四、一、六、七、八、八	一、七、二、七、二、四、一、六、七、八、八	一、七、二、七、二、四、一、六、七、八、八	一、七、二、七、二、四、一、六、七、八、八	一、七、二、七、二、四、一、六、七、八、八	一、七、二、七、二、四、一、六、七、八、八
二、五九一、九二一、七六八、六九〇	一、八七一、四五一、〇九九、五五九	三、六一、二八一、二五、四四五〇	一、八七一、四五一、〇九九、五五九	二、三八、三三三、八、一〇、七、八、七	二、三八、三三三、八、一〇、七、八、七	二、三八、三三三、八、一〇、七、八、七	九、九一、七〇、九、九一、七〇	九、九一、七〇、九、九一、七〇	二、二、七、八、四、二、二、八、五、五、八	一、五、二、六、一、八、九、三、三、四、九	一、五、二、六、一、八、九、三、三、四、九	一、五、二、六、一、八、九、三、三、四、九	一、七、二、七、二、四、一、六、七、八、八	一、七、二、七、二、四、一、六、七、八、八	一、七、二、七、二、四、一、六、七、八、八	一、七、二、七、二、四、一、六、七、八、八	一、七、二、七、二、四、一、六、七、八、八	一、七、二、七、二、四、一、六、七、八、八	一、七、二、七、二、四、一、六、七、八、八

年次及年度	本島人ニ係ルモノヲ累年ニ就キ掲ケレハ左ノ如シ但明治三十二年以後ハ曆年ノ調査ニ依ルモノナリ以下諸表亦同シ									
	明	同	同	同	同	同	同	同	同	同
明治三十六年	三十五年	三十四年	三十三年	三十二年	三十一年	同	同	同	同	同
一、七、七、五、六、八、〇	一、七、七、五、六、八、〇	一、七、七、五、六、八、〇	一、七、七、五、六、八、〇	一、七、七、五、六、八、〇	一、七、七、五、六、八、〇	一、七、七、五、六、八、〇	一、七、七、五、六、八、〇	一、七、七、五、六、八、〇	一、七、七、五、六、八、〇	一、七、七、五、六、八、〇
一、七、七、五、六、八、〇	一、七、七、五、六、八、〇	一、七、七、五、六、八、〇	一、七、七、五、六、八、〇	一、七、七、五、六、八、〇	一、七、七、五、六、八、〇	一、七、七、五、六、八、〇	一、七、七、五、六、八、〇	一、七、七、五、六、八、〇	一、七、七、五、六、八、〇	一、七、七、五、六、八、〇

交通 内外國通幣郵便物

八七四

月次	總計	引	受	通	數
四月	4,518	2,785	1,733	1,011	8,999
五月	4,001	2,750	1,251	896	8,198
六月	3,767	2,422	1,345	912	7,546
七月	2,926	1,653	1,273	1,086	6,938
八月	2,607	1,794	893	574	6,274
九月	2,106	1,798	308	668	5,280
十月	2,011	1,777	234	639	5,280
十一月	1,796	1,604	192	629	4,621
十二月	1,796	1,586	210	666	4,621
總計	33,786	25,511	8,275	9,970	47,552

本島人ニ係ル内外通常郵便物數ヲ掲クレハ左ノ如シ

引
 書狀葉書及新聞雜誌
 受
 書籍類
 業務類
 見
 本
 農產物
 無料合計
 配達通數

總計	一月	二月	三月	四月	五月	六月	七月	八月	九月	十月	十一月	十二月
61,042	8,198	8,198	8,198	8,198	8,198	8,198	8,198	8,198	8,198	8,198	8,198	8,198
2,785	2,785	2,785	2,785	2,785	2,785	2,785	2,785	2,785	2,785	2,785	2,785	2,785
1,733	1,733	1,733	1,733	1,733	1,733	1,733	1,733	1,733	1,733	1,733	1,733	1,733
1,011	1,011	1,011	1,011	1,011	1,011	1,011	1,011	1,011	1,011	1,011	1,011	1,011
8,999	8,999	8,999	8,999	8,999	8,999	8,999	8,999	8,999	8,999	8,999	8,999	8,999
8,198	8,198	8,198	8,198	8,198	8,198	8,198	8,198	8,198	8,198	8,198	8,198	8,198
7,546	7,546	7,546	7,546	7,546	7,546	7,546	7,546	7,546	7,546	7,546	7,546	7,546
6,938	6,938	6,938	6,938	6,938	6,938	6,938	6,938	6,938	6,938	6,938	6,938	6,938
5,280	5,280	5,280	5,280	5,280	5,280	5,280	5,280	5,280	5,280	5,280	5,280	5,280
4,621	4,621	4,621	4,621	4,621	4,621	4,621	4,621	4,621	4,621	4,621	4,621	4,621

地 方	引		受				見 本	農 產 物	無 料 合 計		配 達 通 數
	書 狀 葉 書	新 聞 雜 誌	書 籍 類	業 務 類	書 籍 類	業 務 類					
本 北	14,335	17,284	4,982	4,355	4,355	4,355	2,330	56,127	4,717	57,844	
臺 北	3,642	4,951	3,711	7,846	3,642	3,642	333	4,951	1,188	9,069	
基隆	1,060	864	3,903	3,115	1,060	1,060	1	1,937	2,196	2,996	
宜蘭	4,912	3,264	1,363	2,796	1,363	1,363	5	1,093	9,490	14,683	
深 坑	17,240	16,765	3,877	2,796	2,796	2,796	160	1,648	3,618	4,266	
桃 仔 園	1,740	1,675	2,796	2,796	2,796	2,796	1	1,648	1,648	1,648	
總計	61,042	61,042	25,511	25,511	25,511	25,511	2,921	112,739	17,336	130,075	

交通 內外國通常郵便物月別

內國通常郵便物

八七五

交通外國通常郵便物

地 方	本 島			書 狀 葉 書 及 新 聞 紙 書 籍 類 書 業 務 用 書 類 見 本 無 料 合 計	配 送 通 數
	北 區	中 區	南 區		
	基 隆 北 宜 蘭 坑 深 坑 桃 仔 新 竹	苗 粟 彰 化 南 投 斗 六	嘉 義 鹽 水 臺 南 蕃 薯 阿 猴 鳳 山		
書 狀 葉 書	八五、五七	二、六九五	一、一四七	四、一三八	六八、二三八
及 新 聞 紙	四、一三八	二、九二	一、一四七	八、二七二	一、四八七
書 籍 類	二、一八	三、二	一、一	六、二一	一、四八七
書 業 務 用 書 類	九	一、九五	一、一	一、一	一、一
見 本	一、一五〇	一、一	一、一	一、一	一、一
無 料	三、四八	一、一	一、一	一、一	一、一
合 計	一、四九七、六二	一、五〇五	一、一七、五三	一、四九七、六二	一、四九七、六二
配 送 通 數	六八、二三八	二、八六	一、一四七	七〇、四三二	六八、二三八

第三五七

外國通常郵便物

明治三十六年

八七七

地 方	本 島			書 狀 葉 書 及 新 聞 紙 書 籍 類 書 業 務 用 書 類 見 本 無 料 合 計	配 送 通 數
	北 區	中 區	南 區		
	新 竹	苗 粟 彰 化 南 投 斗 六	嘉 義 鹽 水 臺 南 蕃 薯 阿 猴 鳳 山		
書 狀 葉 書	一、六三、八八三	一、九、七七一〇	一、一、四七	三、六三、一〇〇	一、六三、八八三
及 新 聞 紙	一、八、二二三	二、三、二四	一、一、四七	三、六三、一〇〇	一、八、二二三
書 籍 類	四、四六六	一、四四五	一、一、六二	六、八八三	四、四六六
書 業 務 用 書 類	六、八六	二、三九	一、一、二九	一〇、二九五	六、八六
見 本	三、五九	七、〇	一、一、〇	五、六九五	三、五九
無 料	二、四七一	一、〇、七〇九	一、一、〇〇五	四、五八六	二、四七一
合 計	三、七、二、九〇〇	六、六、六、六八三	一、一、四七	一〇、四、〇、五二〇	三、七、二、九〇〇
配 送 通 數	六、四、一、六五九	八、三、七、七二一	一、一、四七	一五、五、五二七	六、四、一、六五九

八七六

地 方	書 狀 葉 書 印 刷 物 業 務 用 書 類 見 本 無 料 合 計	配 送 通 數
本 區 南 恒 計 春	三 三三三	八 六
本 區 東 臺 東	一 三五七 四六九	二〇、〇九七
島 合 計	一〇、二八四 四三、四一二	三三 二八六〇七
澎湖 湖	一〇、二九六〇 四三、四四八	一〇、一九七三
總 計	二〇、二九六一〇 八六、八九二	一〇、一四四
明治三十一年度	一一、二二五 九二	二二、四四八
明治三十二年度	一六、八〇九 一、九三三	一、九〇、一三二
明治三十三年度	五八、二八四 七、五三七	一一九、五一六
明治三十四年度	八五、三六四 一七、三七一	五七、七八八
明治三十五年度	一一、二八八 五〇、四〇九	五五、三五八
合計	一〇、二九六一〇 八六、八九二	一一、四一八

第二五八 本島人ニ係ル外國郵便物月別 明治三十六年

月 次	引 受 通 數		配 送 通 數	
	常 特 計	殊 合 計	常 特 計	殊 合 計
一 月	八、六五三 一、二八五	九、九三八	三、五〇七 三、四二七	一、二一五 一、七六一
二 月	六、二八五 一、九二五	八、二一〇	三、四二七 三、四七五	一、七六一 二、三五一
三 月	七、四七三 三、〇七三	一〇、五四六	四、四一七 三、四七五	二、三五一 三、〇六二

地 方	有 料 無 料 合 計	配 送 通 數
本 區 北 基 宜 深 桃 新 計	五、五〇〇 五、三九〇 四、二八八 六、〇一九 六、一二一	七、四二五 七、三九三 四〇四 四六八 三二九 四一七 五〇一
本 區 南 嘉 斗 南 彰 臺 水 義 港 中 化 六 投 南 水	五、三九七 五、八八八 四、七六六 六、九七〇 六、六三二	三、〇七 三、八七一 三、三九五 四、七六六 四、三三二
總 計	五、五〇〇 五、三九〇 四、二八八 六、〇一九 六、一二一	七、四二五 七、三九三 四〇四 四六八 三二九 四一七 五〇一

第二五九 內外國小包郵便物 明治三十六年度

地 方	引 受 通 數		配 送 通 數	
	有 料 無 料 合 計	殊 合 計	有 料 無 料 合 計	殊 合 計
本 區 北 基 宜 深 桃 新 計	五、〇九八 六、〇七五 二、二七三 一、〇九六 四、五五五	一〇、一四四 六、三九〇 二、四六二 一、八八八 二、四八八	四六、四〇二 一、三七七 七、〇〇八 一、六六一 四六、八	五、五〇〇 五、三九〇 四、二八八 六、〇一九 六、一二一
本 區 南 嘉 斗 南 彰 臺 水 義 港 中 化 六 投 南 水	五、三九七 五、八八八 四、七六六 六、九七〇 六、六三二	三、〇七 三、八七一 三、三九五 四、七六六 四、三三二	三、〇七 三、八七一 三、三九五 四、七六六 四、三三二	五、三九七 五、八八八 四、七六六 六、九七〇 六、六三二
總 計	五、〇九八 六、〇七五 二、二七三 一、〇九六 四、五五五	一〇、一四四 六、三九〇 二、四六二 一、八八八 二、四八八	四六、四〇二 一、三七七 七、〇〇八 一、六六一 四六、八	五、五〇〇 五、三九〇 四、二八八 六、〇一九 六、一二一

交通 本島人ニ係ル外國郵便物月別 內外國小包郵便物 八七九

年次	本島					合計	引受通數	有料無料合計	配達通數
	南	東	北	西	中				
明治三十四年	一、八七五	一、三六八	一、三〇七	一、三〇七	一、三〇七	一、三〇七	一、三〇七	一、三〇七	一、三〇七
明治三十五年	一、九〇〇	一、三六八	一、三〇七	一、三〇七	一、三〇七	一、三〇七	一、三〇七	一、三〇七	一、三〇七
明治三十六年	一、九〇〇	一、三六八	一、三〇七	一、三〇七	一、三〇七	一、三〇七	一、三〇七	一、三〇七	一、三〇七
合計	五、六八〇	四、四〇四	三、九二一	三、九二一	三、九二一	三、九二一	三、九二一	三、九二一	三、九二一

表中心ハ受領者ノ請求ニ依リ差出人ニ還付セシモノナリ
本島人ニ係ルモノヲ累年ニ就キ掲クレハ左ノ如シ

第二六〇 内外國小包郵便物月別

月次	引受通數	有料無料合計	配達通數
明治三十六年	一、三〇七	一、三〇七	一、三〇七
明治三十五年	一、三〇七	一、三〇七	一、三〇七
明治三十四年	一、三〇七	一、三〇七	一、三〇七
合計	三、九二一	三、九二一	三、九二一

本島人ニ係ル内外國小包郵便物數ヲ掲クレハ左ノ如シ

月次	引受通數	有料無料合計	配達通數
一月	一、〇〇〇	一、〇〇〇	一、〇〇〇
二月	一、〇〇〇	一、〇〇〇	一、〇〇〇
三月	一、〇〇〇	一、〇〇〇	一、〇〇〇
四月	一、〇〇〇	一、〇〇〇	一、〇〇〇
五月	一、〇〇〇	一、〇〇〇	一、〇〇〇
六月	一、〇〇〇	一、〇〇〇	一、〇〇〇
七月	一、〇〇〇	一、〇〇〇	一、〇〇〇
八月	一、〇〇〇	一、〇〇〇	一、〇〇〇
九月	一、〇〇〇	一、〇〇〇	一、〇〇〇
十月	一、〇〇〇	一、〇〇〇	一、〇〇〇
十一月	一、〇〇〇	一、〇〇〇	一、〇〇〇
十二月	一、〇〇〇	一、〇〇〇	一、〇〇〇
合計	一、〇〇〇	一、〇〇〇	一、〇〇〇

第二六一 内國小包郵便物

年次	引受通數	有料無料合計	配達通數
明治三十六年	一、〇〇〇	一、〇〇〇	一、〇〇〇
明治三十五年	一、〇〇〇	一、〇〇〇	一、〇〇〇
明治三十四年	一、〇〇〇	一、〇〇〇	一、〇〇〇
合計	三、〇〇〇	三、〇〇〇	三、〇〇〇



地 區		島 本		簡 數 目	簡 數 目	簡 數 目	簡 數 目
		中 區	北 區				
交 通	彰 臺 苗	新 桃 深 宜 基 臺	計 仔 園 坑 蘭 隆 北	1,906	1,190	2,190	2,190
	化 中 栗			1,008	2,101	2,101	2,101
外 國 小 包 郵 便 物				70	70	70	70
				1,838	2,171	2,171	2,171
內 地 臺 灣 間 發 著 小 包 郵 便 物				1,008	2,101	2,101	2,101
				1,008	2,101	2,101	2,101
島 本		南 區	中 區	簡 數 目	簡 數 目	簡 數 目	簡 數 目
地 區		恒 阿 鳳 蕃 臺 鹽 嘉 斗 南	計 水 義 六 投	3,918	7,263	7,263	7,263
交 通				3,918	7,263	7,263	7,263
外 國 小 包 郵 便 物				3,918	7,263	7,263	7,263
內 地 臺 灣 間 發 著 小 包 郵 便 物				3,918	7,263	7,263	7,263

第二六三

內地臺灣間發著小包郵便物

明治三十六年度

八八三

地 區		島 中		簡 數 目	簡 數 目	簡 數 目	簡 數 目
		南 區	中 區				
交 通	嘉 斗 彰 臺 苗	計 六 化 中 栗	70	50	18	1	3,918
	義 六 化 中 栗		70	50	18	1	3,918
外 國 小 包 郵 便 物			70	50	18	1	3,918
			70	50	18	1	3,918
內 地 臺 灣 間 發 著 小 包 郵 便 物			70	50	18	1	3,918
			70	50	18	1	3,918
島 中		南 區	中 區	簡 數 目	簡 數 目	簡 數 目	簡 數 目
地 區		總 列 湖 西 東 恒	計 湖 計 東 春	5,400	1,315	9,400	8,085
交 通				5,400	1,315	9,400	8,085
外 國 小 包 郵 便 物				5,400	1,315	9,400	8,085
內 地 臺 灣 間 發 著 小 包 郵 便 物				5,400	1,315	9,400	8,085

第二六二

外國小包郵便物

明治三十六年度

地 區		島 北		簡 數 目	簡 數 目	簡 數 目	簡 數 目
		南 區	北 區				
交 通	新 桃 基 臺	計 仔 園 隆 北	18	27	76	76	76
	竹 園 隆 北		18	27	76	76	76
外 國 小 包 郵 便 物			18	27	76	76	76
			18	27	76	76	76
內 地 臺 灣 間 發 著 小 包 郵 便 物			18	27	76	76	76
			18	27	76	76	76
島 北		南 區	北 區	簡 數 目	簡 數 目	簡 數 目	簡 數 目
地 區		阿 鳳 臺 鹽 水	計 山 南 港	18	27	76	76
交 通				18	27	76	76
外 國 小 包 郵 便 物				18	27	76	76
內 地 臺 灣 間 發 著 小 包 郵 便 物				18	27	76	76

地 區		島 中		簡 數 目	簡 數 目	簡 數 目	簡 數 目
		南 區	中 區				
交 通	嘉 斗 南 彰 臺 苗	計 六 投 化 中 栗	3,918	2,101	2,101	2,101	2,101
	義 六 投 化 中 栗		3,918	2,101	2,101	2,101	2,101
外 國 小 包 郵 便 物			3,918	2,101	2,101	2,101	2,101
			3,918	2,101	2,101	2,101	2,101
內 地 臺 灣 間 發 著 小 包 郵 便 物			3,918	2,101	2,101	2,101	2,101
			3,918	2,101	2,101	2,101	2,101
島 中		南 區	中 區	簡 數 目	簡 數 目	簡 數 目	簡 數 目
地 區		總 列 湖 西 東 恒	計 湖 計 東 春	5,400	1,315	9,400	8,085
交 通				5,400	1,315	9,400	8,085
外 國 小 包 郵 便 物				5,400	1,315	9,400	8,085
內 地 臺 灣 間 發 著 小 包 郵 便 物				5,400	1,315	9,400	8,085

八八二



島	本		地	方
	東	南		
	計	計		
總計	三六九八六	二三四六六	一、二二九、七三二	七六、一五九
澎湖	八、一三三	四、一六五	三、三三三	二、〇六八
湖西	四、四三	二、二一	一、一七〇	一、一七〇
總計	三六九八六	二三四六六	一、二二九、七三二	七六、一五九

本表ハ内國小包郵便物ノ再掲ナリ次表亦同シ

第二六四		内地臺灣間發著小包郵便物月別		明治三十六年度	
月次	筒數	發送目筒數	臺灣ニ到著目筒數	月次	筒數
四月	三、九六一	一、八二六	一、〇九七	十一月	三、〇六六
五月	三、二八六	二、二四八	一、一四九	十二月	四、九四〇
六月	三、一七六	一、一三三	八四一	計	三、一七一
七月	四、〇二八	二、五七〇	七五二	一月	一、九〇五
八月	二、八〇四	一、四一一	六九八	二月	二、九一四
九月	二、三五八	一、二七九	八三三	三月	一、九四〇
十月	二、六五八	一、三七八	一、〇一〇	四月	二、三三七
總計	三、七五九	一、〇一〇	六九七	五月	二、三三七
總計	三、七五九	一、〇一〇	六九七	六月	二、三三七

第二六五

郵便取立金額(圓)

明治三十六年度

地	本		地	方
	北	中		
方	北	中	南	東
	振出金額	一一二、六一五	二二、一八九	五、一〇三
拂渡金額	三三、八八二	一、一七三	四、四三三	一、四三九
振出金額	三〇、七八九	一、〇七三	二、七〇	九七、七〇七
拂渡金額	三、一〇九	五、九四三	二〇	六、五七四
振出金額	一、八六〇	一、九四九	一、八五九	二、三九五
拂渡金額	一九、九四〇	一、三〇三	五、七六一	一、〇四六
振出金額	二、五二一	二、五二一	一、三〇三	一、二一〇
拂渡金額	六、一七七	四、三二六	四、七九	三、三六六
振出金額	二、九三三	四、七九	五二	一、三五七
拂渡金額	一九、一三三	五二	三、〇八	二、〇三九
振出金額	四、二八七	三、〇八	三、〇八	二、〇三九
拂渡金額	一、七八二	一、七八二	一、七八二	一、〇七三

本表口數ノ調査ヲ關シ

第二六六		郵便取立金額(金額圓)		明治三十六年度	
月次	口數	金額	月次	口數	金額
四月	六、六五九	六、一六二	六月	四、七三八	四、〇三五
五月	七、〇二七	七、〇七九	七月	四、六二二	三、九三六
總計	一、七二二	一、七二二	總計	一、七二二	一、七二二

交通

内地臺灣間發著小包郵便物月別

郵便取立金額

郵便取立金額月別



月次	振出		拂渡		月次	振出		拂渡	
	口數	金額	口數	金額		口數	金額	口數	金額
八月	三,八一八	三,〇八七	一,二二六	七,三三七	一月	三,七三三	三,二七九	一,七二九	九,五四七
九月	四,〇九二	三,七四〇	一,四三〇	七,一〇二	二月	三,七二〇	三,三〇〇	一,四九八	七,八四七
十月	五,三四一	五,七四六	一,四七八	七,三四〇	三月	四,八五二	四,六二六	一,六〇一	八,九六〇
十一月	六,五二四	七,〇五二	一,四七〇	七,七七三	總計	六,四三〇	六,四九三	一,九二七	一〇,七三六
十二月	一〇,三二五	一三,一七〇	二,二六二	一三,六八四					
合計									

第二六七

内國郵便爲替 (金額圓)

明治三十六年度

地方	振出		拂渡		合計	振出		拂渡	
	口數	金額	口數	金額		口數	金額	口數	金額
臺北	三,六〇四	一,四四五	一,一〇五	一,〇五七	一〇,九六二	三,〇〇五	八,三二五	一,五五五	九,二〇八
基隆	一,三九七	三,三〇〇	一,二七九	三,八〇七	四,一三三	二,〇二〇	三,〇七八	四,七八四	一,八六五
宜蘭	三,七六三	八,二六五	四,八五三	一,二三九	一,三三二	三,〇五九	九,九九八	一,二五五	三,一三四
深坑	一,四三三	三,三〇五	一,八六九	五,一六〇	二,七二一	四,三〇一	三,六三三	四,二五三	二,〇七三
桃園	二,四〇〇	五,二七〇	三,七七八	一〇,八四一	五,二二一	一〇,八四一	七,三八八	三,三三三	二,〇七三
新竹	七,九八五	二〇,九七九	六,二〇八	一八,一五七	一,二〇九	二,九〇六	七,三八八	三,三三三	二,〇七三
苗栗	六,五七〇	一八,五五九	六,五五七	一八,五五七	一,八五〇	四,九二九	一,四九七	二,五七四	一,二八三
苗栗中	六,五七〇	一八,五五九	六,五五七	一八,五五七	一,八五〇	四,九二九	一,四九七	二,五七四	一,二八三
彰化	二,七三九	七,〇九三	二,九四七	七,八五四	八〇八	一,六一八	六,四八九	九,四七三	六,〇三六
南投	一,五〇二	三,七八七	九,二八四	一六,九二三	一,八四四	四,〇六五	一,四三三	二,九〇八	一,七九〇
嘉義	一,五〇二	三,七八七	九,二八四	一六,九二三	一,八四四	四,〇六五	一,四三三	二,九〇八	一,七九〇
台南	一,五〇二	三,七八七	九,二八四	一六,九二三	一,八四四	四,〇六五	一,四三三	二,九〇八	一,七九〇
高雄	一,五〇二	三,七八七	九,二八四	一六,九二三	一,八四四	四,〇六五	一,四三三	二,九〇八	一,七九〇
屏東	一,五〇二	三,七八七	九,二八四	一六,九二三	一,八四四	四,〇六五	一,四三三	二,九〇八	一,七九〇
澎湖	一,五〇二	三,七八七	九,二八四	一六,九二三	一,八四四	四,〇六五	一,四三三	二,九〇八	一,七九〇
合計									

地方	振出		拂渡		合計	振出		拂渡	
	口數	金額	口數	金額		口數	金額	口數	金額
臺北	三,六〇四	一,四四五	一,一〇五	一,〇五七	一〇,九六二	三,〇〇五	八,三二五	一,五五五	九,二〇八
基隆	一,三九七	三,三〇〇	一,二七九	三,八〇七	四,一三三	二,〇二〇	三,〇七八	四,七八四	一,八六五
宜蘭	三,七六三	八,二六五	四,八五三	一,二三九	一,三三二	三,〇五九	九,九九八	一,二五五	三,一三四
深坑	一,四三三	三,三〇五	一,八六九	五,一六〇	二,七二一	四,三〇一	三,六三三	四,二五三	二,〇七三
桃園	二,四〇〇	五,二七〇	三,七七八	一〇,八四一	五,二二一	一〇,八四一	七,三八八	三,三三三	二,〇七三
新竹	七,九八五	二〇,九七九	六,二〇八	一八,一五七	一,二〇九	二,九〇六	七,三八八	三,三三三	二,〇七三
苗栗	六,五七〇	一八,五五九	六,五五七	一八,五五七	一,八五〇	四,九二九	一,四九七	二,五七四	一,二八三
彰化	二,七三九	七,〇九三	二,九四七	七,八五四	八〇八	一,六一八	六,四八九	九,四七三	六,〇三六
南投	一,五〇二	三,七八七	九,二八四	一六,九二三	一,八四四	四,〇六五	一,四三三	二,九〇八	一,七九〇
嘉義	一,五〇二	三,七八七	九,二八四	一六,九二三	一,八四四	四,〇六五	一,四三三	二,九〇八	一,七九〇
台南	一,五〇二	三,七八七	九,二八四	一六,九二三	一,八四四	四,〇六五	一,四三三	二,九〇八	一,七九〇
高雄	一,五〇二	三,七八七	九,二八四	一六,九二三	一,八四四	四,〇六五	一,四三三	二,九〇八	一,七九〇
屏東	一,五〇二	三,七八七	九,二八四	一六,九二三	一,八四四	四,〇六五	一,四三三	二,九〇八	一,七九〇
澎湖	一,五〇二	三,七八七	九,二八四	一六,九二三	一,八四四	四,〇六五	一,四三三	二,九〇八	一,七九〇
合計									

交通 内國郵便爲替

八八七

本表ハ拂渡證書數ノ調査ヲ闕ク
本表ノ内本島人ニ係ル内國郵便爲替ヲ掲クレハ左ノ如シ

八八六

地方	振出		振渡	
	證書枚數	金額	證書枚數	金額
本地	707	152,943	219,818	305,069
北區	1,234	32,711	1,814	37,334
中區	2,949	66,043	819	11,237
南區	3,223	95,410	1,122	5,378
本島	4,912	88,932	3,661	8,257
斗六	1,353	53,245	1,028	18,635
彰化	9,284	25,472	5,904	12,132
南投	2,533	5,325	1,862	3,955
嘉義	2,533	10,990	1,862	8,259
臺南	1,577	8,350	4,666	10,622
澎湖	640	2,873	640	2,873
臺灣	25,608	74,919	26,784	71,837
總計	25,608	74,919	26,784	71,837

第二六八 內國郵便爲替月別 (金額圓)

明治三十六年度

月次	振出		振渡	
	證書枚數	金額	證書枚數	金額
八月	1,408	34,977	1,463	33,303
七月	1,755	36,184	1,631	35,644
六月	1,723	30,802	1,555	30,959
五月	1,984	33,566	1,618	33,789
四月	2,518	39,373	1,554	34,294
三月	2,839	33,789	1,839	33,839
二月	2,839	33,789	1,839	33,839
一月	1,001	10,117	1,001	10,117
總計	16,666	418,117	16,666	418,117

月次	振出		振渡	
	證書枚數	金額	證書枚數	金額
九月	2,278	54,374	2,278	54,374
八月	2,333	41,999	2,271	54,852
七月	4,050	44,805	1,814	54,988
六月	7,062	46,670	1,567	54,089
五月	9,966	70,230	1,318	54,987
四月	11,783	55,252	1,082	54,848
三月	12,781	56,073	1,212	54,848
二月	12,781	56,073	1,212	54,848
一月	12,781	56,073	1,212	54,848
總計	67,499	418,117	67,499	418,117

本表ノ内本島人ニ係ル内國郵便爲替月別ヲ掲クレハ左ノ如シ

月次	振出		振渡	
	證書枚數	金額	證書枚數	金額
九月	1,686	40,244	1,672	28,599
八月	1,868	47,261	1,763	40,855
七月	3,665	34,813	1,564	40,102
六月	6,292	40,406	1,005	43,288
五月	8,609	42,463	1,874	59,153
四月	11,069	58,208	1,075	51,269
三月	12,336	59,225	1,233	56,447
二月	12,336	59,225	1,233	56,447
一月	12,336	59,225	1,233	56,447
總計	67,499	418,117	67,499	418,117

第二六九 外國郵便爲替 (金額圓)

明治三十六年度

交通 内國郵便爲替月別

領和獨英蝶香 東蘭 介港 印及 地及 度蘭 逸國方其	振 出 拂 渡	證書枚數 金額	振 出 拂 渡	證書枚數 金額	佛 國 及 北 加 米 合 衆 國 太	證書枚數 金額	振 出 拂 渡	證書枚數 金額	佛 國 及 北 加 米 合 衆 國 太	證書枚數 金額
一七 二 四九	九〇 五 四	二 三 三 六	一 〇 〇	二 〇 〇	二 七 一	一 三 一 九 〇	二 九	一 一 七 七	九 〇 五 四	二 九

第七〇 郵便貯金預り金現在 (金額圓) 明治三十六年度末

地 方	現 在		島上欄中係再掲分		地 方	現 在		島上欄中係再掲分	
	人員	金額	人員	金額		人員	金額	人員	金額
北 基 宜 深 桃 新	八七五七	一四一四〇三	一〇五三	九一七五	南 嘉 鹽 臺 蕃 阿 恒	二七二八	六一二四一	一四六六	四三二五三
中 彰 南 斗	四四九五	七二一五三	三四一	三三九	東 臺 臺 恒	五八八一	七三三五五	七二五	一三二七〇
島 計	一四一七	二三八一三	二二六	一、五四〇	西 湖 計	一、四〇九	二八八九二	一、四〇九	二八八九二
北 基 宜 深 桃 新	二七五五	二七五五九	七四八	三、四八〇	東 臺 臺 恒	二、四五一	四二八九三	二、四五一	四二八九三
中 彰 南 斗	二〇二〇	三三、二九五	一、四八一	五、九九	西 湖 計	一、四〇九	二八八九二	一、四〇九	二八八九二
島 計	一八二六	四、九一六	五〇九	四、七九二	東 臺 臺 恒	九二〇	二、五八一	九二〇	二、五八一
北 基 宜 深 桃 新	四七三三	六、三三〇〇	四〇一	三、〇七九	西 湖 計	一、五五〇	二、八二八	一、五五〇	二、八二八
中 彰 南 斗	二、二二八	五、六、二二二	四八三	六、五、一〇	東 臺 臺 恒	四九、二八六	八、九四、五八八	四九、二八六	八、九四、五八八
島 計	二、二二八	五、六、二二二	四八三	六、五、一〇	西 湖 計	一、二、四五六	一、二、四五六	一、二、四五六	一、二、四五六
北 基 宜 深 桃 新	七、五、六、六	二、四、五、九	五、七、八	六、八	東 臺 臺 恒	九、一、七、九	九、一、七、九	九、一、七、九	九、一、七、九
中 彰 南 斗	二、七、七、八	八、八	八、八	八、八	西 湖 計	九、一、七、九	九、一、七、九	九、一、七、九	九、一、七、九
島 計	二、七、七、八	八、八	八、八	八、八	東 臺 臺 恒	九、一、七、九	九、一、七、九	九、一、七、九	九、一、七、九

第七一 郵便貯金預拂 (金額圓) 明治三十六年度

地 方	預 拂		島上欄中係再掲分		地 方	預 拂		島上欄中係再掲分	
	人員	金額	人員	金額		人員	金額	人員	金額
北 基 宜 深 桃 新	一、〇、六、一	七、〇、一	三、五	一、七、五、〇、〇	南 嘉 鹽 臺 蕃 阿 恒	一、七、五、〇、〇	一〇、一、六、二、五	一、七、五、〇、〇	一〇、一、六、二、五
中 彰 南 斗	七、〇、一	三、三、三	二、五三	一〇、一、六、二、五	東 臺 臺 恒	二、七、〇、五、一	一、四、八、六、三	二、七、〇、五、一	一、四、八、六、三
島 計	一、〇、六、一	七、〇、一	三、五	一、七、五、〇、〇	西 湖 計	一、四、八、六、三	一、四、八、六、三	一、四、八、六、三	一、四、八、六、三
北 基 宜 深 桃 新	一、〇、六、一	七、〇、一	三、五	一、七、五、〇、〇	東 臺 臺 恒	二、七、〇、五、一	一、四、八、六、三	二、七、〇、五、一	一、四、八、六、三
中 彰 南 斗	七、〇、一	三、三、三	二、五三	一〇、一、六、二、五	西 湖 計	一、四、八、六、三	一、四、八、六、三	一、四、八、六、三	一、四、八、六、三
島 計	一、〇、六、一	七、〇、一	三、五	一、七、五、〇、〇	東 臺 臺 恒	二、七、〇、五、一	一、四、八、六、三	二、七、〇、五、一	一、四、八、六、三
北 基 宜 深 桃 新	七、五、六、六	二、四、五、九	五、七、八	六、八	西 湖 計	九、一、七、九	九、一、七、九	九、一、七、九	九、一、七、九
中 彰 南 斗	二、七、七、八	八、八	八、八	八、八	東 臺 臺 恒	九、一、七、九	九、一、七、九	九、一、七、九	九、一、七、九
島 計	二、七、七、八	八、八	八、八	八、八	西 湖 計	九、一、七、九	九、一、七、九	九、一、七、九	九、一、七、九

第七二 郵便貯金預り金現在 (金額圓) 明治三十六年度末

交 通 外 國 郵 便 儲 蓄 郵 便 貯 金 預 り 金 現 在 郵 便 貯 金 預 拂	八 九 一
---	-------

地 方	入			拂	入	計	拂	入
	切手貯金額	證券貯金額	普通貯金額					
總 計	一〇、三三七	一、五二三	一、八九九、六九七	一、二二一、八三七	一、二二一、八三七	九、五〇〇、一七	一、二二一、八三七	一、二二一、八三七
澎湖	四八	八〇	三三、四三五	三三、四三五	三三、四三五	一、一八〇、三	一、一八〇、三	三、四九九
高 島	一〇、三〇九	一、四三三	一、二七七、五四二	一、一八九、二八四	一、一八九、二八四	九、三三七、二四	九、三三七、二四	二、八八八
本 區	一、七九〇	二、四	三、八六六、一	三、九〇、八〇八	三、九〇、八〇八	一、五〇〇、八	一、五〇〇、八	一、〇一一
東 區	九三	一	二、四五六	二、四六五、八	二、四六五、八	一一、一八二	一一、一八二	一、三六
北 區	二〇〇	二、四	二、三三七	二、三三七	二、三三七	一、五〇〇、八	一、五〇〇、八	一、〇一一
恒 春	一、七九〇	三、五七	三、八六六、一	三、九〇、八〇八	三、九〇、八〇八	一、五〇〇、八	一、五〇〇、八	一、〇一一
合 計	一〇、三三九	一、四三三	一、二七七、五四二	一、一八九、二八四	一、一八九、二八四	九、三三七、二四	九、三三七、二四	二、八八八
澎湖西	四八	八〇	三三、四三五	三三、四三五	三三、四三五	一、一八〇、三	一、一八〇、三	三、四九九
澎湖東	一〇、三〇九	一、四三三	一、二七七、五四二	一、一八九、二八四	一、一八九、二八四	九、三三七、二四	九、三三七、二四	二、八八八
澎湖西	一〇、三三七	一、五二三	一、八九九、六九七	一、二二一、八三七	一、二二一、八三七	九、五〇〇、一七	一、二二一、八三七	一、二二一、八三七

本表ハ新規預入及度數ノ調査ヲ關ク
 明治三十五年以前ハ種類ノ調査ヲ異ニス其累年ヲ掲クレハ左ノ如シ

年 次	預 入 度 數	預 入 金 額	拂 入 度 數	拂 入 金 額
明治三十五年	二、六三三	八、六七、六九三	四、三三、四	六、五〇、一〇九
同三十四年	一、八九九、七七	七、五〇、九七二	三、六一、七一	六、〇六、一二六
同三十三年	一、五九九、九一八	七、五四、二四七	二、九六、三三	五、五三、八一三
同三十二年	二、一六九、九六六	六、八九、二五二	二、五、四九二	五、〇四、九七八
同三十一年	六、七、九五	六、三九、九八五	一、八、九五三	四、三、五七二

本表中本島人ニ係ルモノヲ再掲スレハ左ノ如シ

地 方 入 員 新 規 預 入 金 額 拂 入 度 數 入 員 計 拂 入 度 數

本島人ニ係ル累年別ヲ掲クレハ左ノ如シ但シ明治三十五年以前ハ曆年ノ調査ニ依ル

總 計	地 方														總 計								
	澎湖	東 區	恒 春	阿 猴	鳳 山	蕃 薯	臺 南	鹽 水	嘉 義	斗 六	南 投	彰 化	臺 中	苗 栗		新 竹	桃 園	深 坑	宜 蘭	基 隆	臺 北		
五、二〇八	二七	八三	八六	二〇九	一四一	四〇	一八七	八五	三二〇	二〇三	三三、七三	三、七二	三、七二	三、八六	八四一	五七七	一一三	二一一	五七五	四四三	七九五	二三八	
二、四六一、一〇〇、六八	三三	二〇	七	三二	六三	二二	三、三三	七、八	一、〇、三四	六、四	八、六	一、四九	一、三、七	七、四	一、五七	三、五八	八、三	七、三	一〇、一一	三、三	三、四	三、二八	
四、一七四	八四	二七	三〇	三〇	五一	七	一、四〇	二、四二	一、九〇	一、八八	一、	五、五	六、四	七、七	一、五七〇	一、〇、一四	一、二、六	一、二、六	二、四	五、四	一、	三、二八	
六																							
五、三九、五一一、一五二、三二〇	三六八	六六六	八九八	一、〇七九	一、三三八		七、三三	一、〇〇八	一、二、二二	二、三三	一、八八	二、二、五	四、四、五	一、〇、〇三三	四、四、五	二、七、七、六	八、二、七、四	一、〇、一、五	一、〇、八、六	二、一、五〇	六、二、一〇	二、	五、二、八
四九、九五五、一五六、三九九	三九五	一、二五、四	一、〇二五	九、四七三	六、八五七		二、八五〇	九、三、七七	一、二、八、一九	一、一、三、二	一、一、八、二九	二、一、九、九	一、六、二、九、八	七、四、一、四	二、七、七、〇	八、二、七、〇	二、七、八、〇	一、〇、九、七、七	二、九、七、七	二、三、七〇	六、二、一〇	三、	五、九、二、三
七、四八三、一〇七、〇六四	四七九	一、二、八一	一、〇〇一	九、五〇四	六、九〇八		七、五、六	一、六、八、八	二、八、五、〇	一、一、〇、三、二	一、一、八、四、七	二、一、九、九、九	一、〇、九、九、四	二、六、五、六	一、〇、九、九、四	二、六、五、六	七、二、八一	一、四、七、七	二、九、一、六	二、三、七〇	六、二、一〇	三、	二、二、五、五
	三、四	四九	一〇一	二、三、三	八、四〇四		八、四	六、三、一〇	二、一、四、七	四、三、二	二、一、八、七、六	三、三、一	七、四、九、一	四、〇、八	九、三、三	七、〇、一	四、八、二、八	三、三、六	一、九、五、七	四、〇、一、九	四、〇、一、九		一、二、二、〇、九

年次	入		拂	
	度	額	度	額
明治三十五年		二六、九〇九		二、四三三
同三十四年		二二、八二九		一、一三九
同三十三年		五、一六九		四、〇五八
同三十二年		一、三三六		四、二七四

八九四

第七二 郵便貯金預拂月別 (金額圓)

明治三十六年度

月次	入		入		入		入	
	新規預入金額拂戻	切手貯金	證券貯金	普通貯金	合計	合計	合計	合計
二月	一、〇三三	二、一六三	二〇	五〇	八三、二五二	八四、〇六〇	四、八八〇	六五、四二七
一月	一、五五三	二、二八〇	二八	六〇	八八、七二三	八九、五七七	五、一四七	七四、〇四四
十二月	二、四六〇	一、九一七	四八	一〇九	八四、六二四	八五、三三三	四、五九一	六三、八七七
十一月	二、二九九	一、六五六	三六	一七	九〇、八二四	九一、五六一	五、〇〇六	七二、一八二
十月	一、九七五	一、六〇三	五九	七二	八六、八七二	八七、三三三	四、六三三	六四、〇〇六
九月	三、一七七	一、七九三	四二	九三	九二、三三二	九三、〇〇八	四、〇一七	六八、三三三
八月	一、六八九	二、〇六四	七二	一三九	八六、八七二	八七、三三三	四、六三三	六四、〇〇六
七月	二、一七七	二、二五三	六一	一一二	九〇、一二四	九一、二九〇	四、八八一	八一、九〇八
六月	一、四三三	二、二八二	一一	三三九	一〇八、六四五	一〇九、八五五	七、〇三三	一〇七、六〇六
五月	一、七一九	二、二九〇	二〇	八二	一一、九三六	一二、二九六	一一、五七七	六八、八九〇
四月	一、八四三	一、〇〇五	一四	二五八	九五、六九三	九六、九五六	七、二九九	一〇三、八三三
三月	二、〇七八	二、〇七八	八五	一七八	一一、二七〇	一二、七六六	二、五三三	八三、四三三
合計	二二、三二五	二、〇七八	一、二一〇	八五	一、七七八	二、二七〇	二、二八五	二、二八五
總計	三三、九九三	二、四七三	七〇九	一、五一一	二、六三三	二、八〇九	二、八二一	六二、七九三

本表ノ内本島人ニ係ル郵便貯金預拂月別ヲ掲クレハ左ノ如シ

月次	入		入		入		入	
	新規預入金額	切手貯金	證券貯金	普通貯金	合計	合計	合計	合計
三月	三、四七	八六三	三三〇	三、六四九	五、二七二	五、五九二	三、九七	三、八二八
二月	四、九三	一、〇八七	三五六	二、九六三	九、三三七	九、六八四	三、八六	二、九三三
一月	三、五五四	一、八〇〇	二七四	三、〇七四	一一、五〇八	一二、七八二	三、〇六	三、三三七
十二月	三、〇三	一、八八	二七〇	二、七〇九	七、八六六	八、一三六	四、二一	四、九二二
十一月	四、二七	一、四八	三三六	三、七八二	九、七九二	一〇、一一九	四、一五	四、八九四
十月	三、六二	一、三三	三三九	三、三四五	九、七三七	一〇、一三九	四、五六	七、七八二
九月	五、〇二	一、〇〇八	五〇四	二、九六五	八、六二四	九、一三二	六、九九	一〇、四一三
八月	三、六二	九五四	三三二	三、九九〇	八、六二四	九、一三二	六、九九	一〇、四一三
七月	四、二七	一、三三	三三二	四、五九八	一、一八六	一、三〇八	六、六五	一〇、二〇六
六月	三、三三	一、〇三〇	四二八	三、九一五	五、六二九	六、一四一	九、〇〇	一〇、三三一
五月	四、二一	一、〇三〇	三五四	三、〇五九	二、一八四	二、二八〇	七、〇一	八、六六二
四月	六、三三	七三三	二八三	三、〇五九	一一、八四九	一二、三三三	一、三三	二、四五四
三月	四、二一	六五八	三九八	四、四七六	一、七一九	一、七五八	五、一三五	七、八〇
合計	五、二〇八	二、四六二	一、〇六八	四、一七四	六	五	三、九三二	一、五二二
總計	三三、九九三	二、四七三	七〇九	一、五一一	二、六三三	二、八〇九	二、八二一	六二、七九三

第七三 郵便貯金者職業別預金額 (金額圓)

明治三十七年三月三十一日

八九五

種別	現在		上欄中再掲本島人ニ係ル分	
	人員	預金額	人員	預金額
農業者	1,019	17,855	719	10,618
工業者	2,463	54,196	568	12,335
雜業者	902	13,289	39	461
諸業者ノ被雇職人	2,452	51,538	307	7,490
官吏軍人	6,484	74,405	1,792	15,121
總計	28,002	553,162	19,318	241,226
種別	現在		上欄中再掲本島人ニ係ル分	
學校生徒	3,574	10,894	2,802	3,359
漁獵及船夫	492	8,074	25	134
無職	2,286	45,873	376	4,272
社寺其他團體	84	4,513	7	108
職業未詳	3,080	74,547	606	10,254
總計	10,516	144,121	9,177	18,127

八九六

第二七四

電信線路里程

明治三十七年三月三十一日

地方	長線路延長		地方	長線路延長	
	人員	預金額		人員	預金額
北臺	2,034	13,106	北臺	2,034	13,106
基隆	1,626	6,335	基隆	1,626	6,335
宜蘭	1,520	3,331	宜蘭	1,520	3,331
深坑	1,031	2,822	深坑	1,031	2,822
桃園	1,426	8,826	桃園	1,426	8,826
新竹	1,422	9,626	新竹	1,422	9,626
計	9,452	43,228	計	9,452	43,228
中苗	1,623	15,902	澎湖	7,133	11,174
苗栗	1,405	7,133	列島	219	503
總計	11,475	69,130	總計	11,475	69,130

島	長線路延長		島	長線路延長	
	人員	預金額		人員	預金額
彰化	726	10,323	彰化	726	10,323
南投	1,505	5,632	南投	1,505	5,632
斗六	1,521	6,612	斗六	1,521	6,612
嘉義	670	3,650	嘉義	670	3,650
鹽水	730	5,623	鹽水	730	5,623
南港	822	5,726	南港	822	5,726
計	7,001	36,536	計	7,001	36,536
總計	26,511	112,317	總計	26,511	112,317

本表ノ外海底線及海底線ヲ掲クレハ左ノ如シ

所	長心線延長		所	長心線延長	
	人員	預金額		人員	預金額
臺北桃仔園淡水河	0,599	4,151	臺北桃仔園淡水河	0,599	4,151
頭圍宜蘭間宜蘭河	0,311	0,311	頭圍宜蘭間宜蘭河	0,311	0,311
宜蘭羅東間凱旋河	0,544	0,544	宜蘭羅東間凱旋河	0,544	0,544
臺中彰化間湖日溪	0,87	0,87	臺中彰化間湖日溪	0,87	0,87
總計	2,331	5,873	總計	2,331	5,873
所	長心線延長		所	長心線延長	
三鯤鯓非仔按間	5,227	10,327	三鯤鯓非仔按間	5,227	10,327
明治三十五年度	5,227	5,227	明治三十五年度	5,227	5,227
同三十四年度	5,225	5,225	同三十四年度	5,225	5,225
同三十三年度	5,227	5,227	同三十三年度	5,227	5,227
同三十二年度	5,227	5,227	同三十二年度	5,227	5,227
同三十一年度	5,225	5,225	同三十一年度	5,225	5,225
總計	26,511	112,317	總計	26,511	112,317

交通 電信線路里程

八九七

地 方	發 信		著 信		料 金
	有 料 通 數	無 料 通 數 合 計	有 料 通 數	無 料 通 數 合 計	
北 臺	二七、九六〇	二六、七六八	一四、四七二	一五、九九五	九、九五八
基 隆	三、五七〇	二、七六三	二、九八八	二、八二〇	一、四〇〇
宜 宜	六、四七九	二、五三六	六、四七九	二、七五四	二、三三七
深 坑	八〇七	五三三	一、〇五九	九六四	二、〇三三
桃 仔	一、九二二	一、〇〇五	二、〇五五	一、三九四	三、四四九
新 竹	八、二五四	二、九三八	八、一五六	三、三三四	一、三三八〇
計	一七、一三二	六、五〇四	一六、一五四	八、二五一	二、四三六
中 區	二、一九一	五、〇三三	一、一九三	五、四〇二	四、〇六〇
苗 粟	二、五三三	一、三三八	二、五三三	一、九一六	三、七三三
彰 化	九、〇六八	三、九四九	九、〇六二	三、八一	一、三三七
南 投	四、四三三	一、三四六	四、三三三	一、三三三	六、〇〇七
斗 六	一〇、三三八	四、〇四〇	一〇、〇八三	三、九一一	三、五八九
計	六、二二九	二、七八五	六、一七八	二、六四二	八、八一九
南 區	一、三三三	三、五〇二	一、三三三	三、六三九	四、六五八
嘉 義	七、〇六一	二、〇〇二	六、九八八	二、三五四	九、三三五
鹽 水	六、二二七	一、八八〇	六、〇五九	一、六三三	七、六九二
臺 南	二、八二五	八二七	二、八二九	六六二	三、四九一
蕃 薯	二、〇五七	四、九七七	二、五九三	六、二二〇	三、三三三
阿 猴	九、八四四	三、二二八	九、九八八	二、九三九	一、〇六二
計	三三、三三一	一〇、〇六二	三三、〇六二	一〇、〇六二	三、七一一

島 恒 春	發 信		著 信		料 金
	有 料 通 數	無 料 通 數 合 計	有 料 通 數	無 料 通 數 合 計	
計	二、九六六	三、六八四	三、一〇〇	一、五〇六	四、六〇六
東 臺	一、二四七	三、九八八	一、二二七	一、五七三	五、五六一
合 計	三、二一四	四、三八五	四、三二七	六、一八九	一、九六三
澎湖 湖	一、五二七	六、二八六	一、三九八	三、〇六六	六、七〇一
總 計	三、七四三	一〇、六七一	五、七二五	九、二五五	一、九六〇
明 治 三 十 五 年 度	三、四三三	一〇、六〇九	五、四八二	九、二五五	一、九〇六
同 三 十 四 年 度	三、五八七	一〇、三三九	五、七九八	九、二五五	一、九〇六
同 三 十 三 年 度	三、八三三	一〇、三三九	五、七九八	九、二五五	一、九〇六
同 三 十 二 年 度	三、七一一	九、八三〇	五、七二五	九、二五五	一、九〇六
同 三 十 一 年 度	三、九三〇	七、九六五	五、七二五	九、二五五	一、九〇六

本島人ニ係ルモノヲ累年ニ就キ掲クレハ左ノ如シ

年 次	發 信 通 數	著 信 通 數	料 金
明 治 三 十 六 年	三、九八〇	四、六一五	一、六八〇
同 三 十 五 年	三、〇九八	三、二七九	一、〇七〇
同 三 十 四 年	二、四九九	二、三七一	一、〇七〇
同 三 十 三 年	三、四三三	四、三三九	一、六八〇
同 三 十 二 年	三、八三三	四、三三九	一、六八〇
同 三 十 一 年 度	三、九三〇	四、三三九	一、六八〇

月次	月												總計
	四	五	六	七	八	九	十	十一	十二	一	二	三	
發信通數	30,706	29,221	27,974	31,302	32,552	29,036	26,544	25,700	29,840	25,100	28,492	27,748	377,483
	11,069	10,389	11,321	12,327	15,598	10,928	10,044	8,985	13,931	8,883	12,523	11,100	136,998
無料通數	19,637	18,832	16,653	18,975	16,954	18,668	16,500	16,717	15,909	16,577	15,892	16,642	240,485
合計	50,343	48,053	44,627	50,277	49,506	47,604	43,044	40,717	45,749	41,675	44,284	43,890	514,478
著信通數	29,336	28,417	27,333	30,387	31,559	27,891	25,453	24,191	33,439	28,933	30,825	29,641	364,168
	11,756	10,934	12,048	15,727	18,188	11,063	10,884	8,699	18,556	11,856	14,870	14,780	148,833
無料通數	17,580	17,483	15,285	14,660	13,371	16,928	14,569	15,500	14,883	16,969	15,955	14,861	215,335
合計	46,916	45,899	42,618	45,047	44,930	44,821	40,023	39,691	52,015	45,795	46,775	44,501	513,001

本島人ニ係ルモノノ累年ニ就キ掲ケレハ左ノ如シ

月次	發信通數	著信通數	料金
一月	26,704	26,622	1,271
二月	23,008	23,890	1,045
三月	25,058	23,300	1,308
四月	25,592	22,548	1,069
五月	29,840	25,498	1,308
六月	25,100	22,523	1,069
七月	28,492	25,879	1,271
八月	27,748	24,932	1,271
九月	32,552	28,733	1,308
十月	29,036	28,173	1,271
十一月	26,544	24,191	1,069
十二月	25,700	23,852	1,069
總計	377,483	364,168	14,883

月次	發信通數	著信通數	料金
一月	32,242	32,290	1,348
二月	32,887	32,897	1,517
三月	35,533	36,024	1,971
總計	102,662	101,211	4,836

地方	發信		著信		料金
	有料通數	無料通數	有料通數	無料通數	
北區	12,470	23,383	11,030	44,260	6,380
基隆	35,596	27,630	29,469	28,177	5,764
宜蘭	6,456	22,536	6,447	21,754	9,202
深坑	806	533	1,059	964	2,023
桃園	1,911	1,104	2,054	1,291	3,345
新竹	8,339	2,928	8,147	3,324	1,821
計	67,778	58,113	67,487	102,254	32,741
中區	13,187	31,022	11,907	54,402	7,330
苗栗	25,286	15,383	25,256	37,169	3,169
彰化	9,035	3,946	9,814	3,807	1,322
南投	4,424	1,146	4,635	1,373	600
斗六	1,018	404	1,008	3,911	1,399
計	52,870	55,802	52,627	84,099	11,528
南區	15,338	35,022	13,329	38,639	6,668
嘉義	15,338	35,022	13,329	38,639	6,668
計	15,338	35,022	13,329	38,639	6,668
總計	138,486	148,937	133,543	224,947	57,337

第二七七 內國發著電報 明治三十六年度

總計	三月	月次	發信	有料通數	無料通數	合計	有料通數	無料通數	合計
四、三六六	三、四四四	二、九六六	計	四、五八八	三、五八八	八、一六六	四、五八八	三、五八八	八、一六六
四、三六六	三、四四四	二、九六六	信	七、六五七	六、四〇〇	一、二五七	七、六五七	六、四〇〇	一、二五七

九〇六

第二八一 電話線路及線條

明治三十七年三月三十一日

局名	種別	線路		線條		架線	
		架線	線條	架線	線條	架線	線條
臺北	區內	一、六六二	一、六六二	一、六六二	一、六六二	一、六六二	一、六六二
基隆	區內	一、三三三	一、三三三	一、三三三	一、三三三	一、三三三	一、三三三
臺中	區內	一、二二二	一、二二二	一、二二二	一、二二二	一、二二二	一、二二二
臺南	區內	一、一〇〇	一、一〇〇	一、一〇〇	一、一〇〇	一、一〇〇	一、一〇〇
總計	區內	五、三二七	五、三二七	五、三二七	五、三二七	五、三二七	五、三二七
	區外	一、〇〇〇	一、〇〇〇	一、〇〇〇	一、〇〇〇	一、〇〇〇	一、〇〇〇
	計	六、三二七	六、三二七	六、三二七	六、三二七	六、三二七	六、三二七

區内ハ電話加入區域内ニシテ區外ハ同區域外ニ涉ルモノナリ

第二八二 電話一區域内通話

明治三十六年度

局名	加入者	電話所ニ來リシ者		合計	
		通話度數	電話料	通話度數	電話料
臺北	一、六八三、〇八九	八、一七	一一五	一、六八三、〇八九	一一五
基隆	一、一〇〇	—	—	一、一〇〇	—
臺中	一、一〇〇	—	—	一、一〇〇	—
臺南	一、一〇〇	—	—	一、一〇〇	—
總計	五、〇八三	八、一七	一一五	五、〇八三	一一五

第二八三 電話二區域内通話

明治三十六年度

局名	加入者	電話所ニ來リシ者ノ通話		合計	
		通話度數	電話料	通話度數	電話料
臺北	一、〇七六	四、七	一一	一、〇七六	一一
基隆	一、〇七六	—	—	一、〇七六	—
臺中	一、〇七六	—	—	一、〇七六	—
臺南	一、〇七六	—	—	一、〇七六	—
總計	四、二二八	四、七	一一	四、二二八	一一

第二八四 自働電話通話

明治三十六年度

局名	區域内	自働電話通話		合計	
		度數	電話料	度數	電話料
臺北	五、八五八	三、五八	一、八四	六、三三六	一、八四
臺中	—	—	—	—	—
臺南	—	—	—	—	—
總計	五、八五八	三、五八	一、八四	六、三三六	一、八四

交通 電話線路及線條 電話一區域内通話 電話二區域内通話 自働電話通話

九〇七

地方	鳳山	本南	恒	區春	島東	區東	澎湖	澎湖
打狗港	大竹里	港東中里	至厚里	同厚里	同厚里	同厚里	同厚里	同厚里
所屬地名	大竹里	港東中里	至厚里	同厚里	同厚里	同厚里	同厚里	同厚里
ノ方位	北西	西南	西南	西南	西南	西南	西南	西南
碇泊所ノ深	二二三	六二	三〇〇	二〇〇	一〇〇	五〇	五〇	五〇
碇泊所ノ廣	一五八	九九	二四〇	二四〇	二四〇	二四〇	二四〇	二四〇
最多位	北或東	東	北或東	北或東	北或東	北或東	北或東	北或東
風向	十二月乃至二月	六月乃至九月	八月乃至九月	五月乃至七月	五月乃至七月	五月乃至七月	五月乃至七月	五月乃至七月

九二三

湖	列	島	澎湖	澎湖	澎湖	澎湖	澎湖	澎湖	澎湖	澎湖	澎湖	澎湖	澎湖	澎湖
土地公前港	沙港	鎮海	赤港	通港	竹港	大港	紐港	內港	外港	潭港	將軍港	布港	水港	水港
土地公前港	沙港	鎮海	赤港	通港	竹港	大港	紐港	內港	外港	潭港	將軍港	布港	水港	水港
ノ方位	北東	北東	北東	北東	北東	北東	北東	北東	北東	北東	北東	北東	北東	北東
碇泊所ノ深	三〇〇	二〇〇	七〇	六〇	七〇	八〇	二五〇	二五〇	二五〇	二五〇	二五〇	二五〇	二五〇	二五〇
碇泊所ノ廣	〇〇〇	〇〇〇	〇〇〇	〇〇〇	〇〇〇	〇〇〇	〇〇〇	〇〇〇	〇〇〇	〇〇〇	〇〇〇	〇〇〇	〇〇〇	〇〇〇
最多位	同	同	同	同	同	同	同	同	同	同	同	同	同	同
風向	九月乃至三月	四月乃至七月	八月乃至三月	同	同	同	同	同	同	同	同	同	同	同

表中最多風向ハ一年間ノ事實ニシテ其他ハ年末ノ現況ナリ
 表中各港ノ概況ヲ記スレハ左ノ如シ

淡水港ハ淡水河ノ河口ニアリ淺洲多ク船舶ノ碇泊ニ不便ナリ碇泊所ノ深キ所ハ干潮時ニ於テ
 十三尺餘ナリ暴風雨出水ノトキハ潮流ニ加フルニ河流ヲ以テシ其速力十海里以上ニ達スルコ
 トアリ又夏季ノ風向ハ晝間南北風ナルモ夜間東南風ニ變スルヲ常トス

基隆港ハ本島第一ノ良港ト稱ス然レトモ港口諸所ニ暗礁アリテ冬季ハ東北風烈シク碇泊ノ困
 難ナリ

九二三

難掛ナカラス又港内ノ廣袤ハ築港事業ノ結果從來ヨリ大ニ延長シ千噸以上ノ船舶二十三隻

ヲ繋留スルニ足ル
蘇澳港ハ暴風雨ノ爲メ港狀變スルコトナク碇泊ニ便ナレトモ西北及東南ニ岩礁アリ其名稱幅

員延長等ハ未タ明ナラス港内時ニ波浪高ク上陸ニ困難スルコトアリ
東港ハ宜蘭川、濁水溪、利澤簡川ノ集注スル所ニシテ港内碇泊所二箇所アリ依テ表中(南)(西)

ニ記載セリ(南)ハ利澤簡川河口(土名清水港)ニシテ東港ニ入港スル大船(駁艇)ハ皆此ニ碇泊
ス港口波荒ク船舶ノ出入困難ニシテ船舶ノ難破スルモノ甚ナカラス港内砂土ナルヲ以テ毎年

七八月洪水ノ際碇泊所ノ深淺廣袤ヲ變ス
頭圍港ハ暴風雨ノ際港口ノ深淺變スルコトアリ從テ船舶ノ出入ニ困難スルコトアルモ碇泊上
稍便ナリ港内ノ土質ハ東港ニ同シ

南崙港ハ港口ノ東西凡ソ百間位ノ淺瀬アレトモ四時變スルコトナク潮流ハ毎月異狀ナシ
舊港以下ノ諸港ハ潮汐干満ノ差甚シク滿潮ノトキト雖モ吃水四尺以内ノ船舶ニアラサレハ入
港スル能ハス

各港トモ強風ノ時ハ港内ヘ土砂ヲ吹き込ミ水底ヲ淺クスルノ憂アルモ時時洪水ノ爲メ劇流ト
ナリ海中ヘ流出ス然レトモ三四年毎ニ浚渫工事ヲ施ササレハ遂ニ船舶ヲシテ碇泊スルコト能
ハサルニ至ルヘシ

各港トモ常ニ潮流ノ變更ヲ見ス
沖西港ハ水淺クシテ船ノ出入碇泊ニ便ナラス福安港モ亦然リトス但シ福安港ハ港内平穩ニシ
テ波浪怒濤ニ遭フノ虞レ鮮ク沖西港ヨリハ稍、便利ノ處アリ

新盤港及舊港ニ至リテハ共ニ船舶ノ出入碇泊ニ便ナルモ強風ノ爲メ其港口附近ノ砂山ヲ變ス
ルコトアリ而モ幾クモナク舊ニ復シ船舶ノ出入ニ妨ケナシ

各港所在地トモ一般ニ砂洲淺淺ナルヲ以テ碇泊所ノ水深ニ異動ヲ生シ易シ海口港ニ流注スル
ヲ圳溝ト稱シ舊時圳路ノ河川ニ變形シタルモノナルヲ以テ水源ヲ有セス隨テ港灣變異ノ原因
タラス故ニ各港内ノ水深異動ハ主ニ濁水大溪ノ吐出スル細砂ノ洋中ニ出ルニ及ヒ風浪ノ爲メ
ニ海岸ニ打戻サレ潮流ノ作用ヲ受ケカ深淺ヲ生シ居レリ

東石港ハ碇泊所ノ東ニ方リ幅一町延長五町ノ淺洲アルモ碇泊ニ不便ノ場所ニアラス注流スル
河川ヲ牛稠溪ト云ヒ幅四十間アリテ暴風雨ノ爲メ港ノ形狀異變シタルコトナシ

布袋嘴港ハ調査ヲ闕ク

安平ノ海岸タル港灣ト稱スヘキモノナシ現今ノ稅關所在地阜頭ヨリ海上一漚ニシテ左右ニ洲
潟アリ南ハ効忠里鯤鯓庄地先ニシテ滿潮ノトキハ數箇ニ切斷セラレ西北ニ流レテ暗洲トナリ

北方ハ外武定里四草庄ニ連ナルモ四時變形シテ一定セス是レ兩洲ノ間海底淺ク常ニ波浪ヲ起
シ交通頗ル不便ニシテ滿潮ノ際ト雖モ十噸以上ノ船舶ヲ容ルル能ハス汽船ノ碇泊ハ尙ホ一漚
餘ノ海中ニアリテ荷物ノ輸送等悉ク艱難ニ依ルモ風波ノ爲メ危險ヲ免レス且毎歲秋季ニ至レ

ハ常ニ南風強ク汽船ノ碇泊頗ル困難ナリ入港スルモノ乗客荷物ノ陸揚ヲ爲スコト能ハス旬餘
海上ニ漂泊スルコトアリ冬季十二月ヨリ翌年四月ニ至ル間ハ安全ノ時季ニシテ地方物産出荷
モ多ク此時ニ輸出ス滿潮ノ際ハ稅關阜頭ヨリ西ハ海上一漚洲潟ヲ限リ港仔寮附近ヨリ鹽水溪

口ニ沿ヒ直徑一方里餘ノ地ハ漫漫タル江灣トナルモ水底淺ク僅ニ竹筏ヲ通シ退潮スレハ悉ク
洲潟トナリ僅ニ一部分ニ小舟ヲ碇泊セシムルニ過キヌ又潮流等ノ調査ハ未タ之ヲ遂ケス

打狗港ハ海底土砂ナルヲ以テ四季海底ニ異變ヲ生スルカ故ニ航路亦從テ變ス船舶ハ僅カニ四
百石内外ノ日本形船及竝ニ二百噸内外ノ小蒸汽船深水ノ所ニ碇泊スルニ過キヌ注流河川ハ幅

約五十間ノモノ三塊厝庄鹽埕庄ノ中間ヲ經テ港内ニ注キ緩流ナリ如上ノ狀況ニシテ大ナル船

鳳山

打狗港ハ海底土砂ナルヲ以テ四季海底ニ異變ヲ生スルカ故ニ航路亦從テ變ス船舶ハ僅カニ四
百石内外ノ日本形船及竝ニ二百噸内外ノ小蒸汽船深水ノ所ニ碇泊スルニ過キヌ注流河川ハ幅
約五十間ノモノ三塊厝庄鹽埕庄ノ中間ヲ經テ港内ニ注キ緩流ナリ如上ノ狀況ニシテ大ナル船

地方

港

溝

概

況

鳳山

船ハ港外ニ碇泊スルヲ以テ西南風ノ吹荒ムトキハ怒濤ノ爲メ甚シキ不便アリ

阿猴

東港ハ河川港ニシテ明治三十二年八月一日開港場ニ編入セラル而シテ港内ハ暴風ノ爲メ著シキ變狀ヲ認メサルモ港口内外ハ東溪港ヨリノ淤沙ト沿岸停滯ノ砂泥トニ依リ其深淺ノ位置ヲ異ニシテ船舶ノ碇泊ニ不便ナリ

恒春

潮流ハ未タ觀測セサルモ西海岸ニ在ル港灣ニシテ溪流ノ之ニ流注スルモノハ雨期出水ニ際シ土石ヲ注瀉シテ漸次ニ陸地ヲ増加シ岬嘴ヲ突出ス
大坂降港ヲ除クノ外ハ殆ント碇泊ニ便ナラスト雖モ其中ニ於テ海口港稍便ナリ

臺東

卑南港、花蓮港ノ二港ハ地形上港灣ニアラス單ニ沿岸タルニ過キス成廣灣ハ稍灣形ヲナスモ狭少ニシテ附近ニ暗礁多ク且ツ港口ハ何レモ東或ハ東南ニ面シ東北ノ風波ヲ防クニ足ラス況シヤ常ニ東北ノ風多ク爲メニ港内ノ波浪高クシテ大船ヲ碇泊シ得サルノミナラス乗客貨物ノ積卸等甚タ困難ナリ

澎湖

媽宮港ハ港外暗礁多ク潮流急激ナルモ港内ハ暗礁少ク如何ナル方位ノ風モ避クルヲ得ヘク列島中最モ安全ノ碇泊場ナリ而シテ同港内ノ東北部城壁ニ沿ヒ千三百七十三坪ノ埋立工事ヲナシタルモ同所ハ干潮ノ際露底ノ場所ナリシヲ以テ碇泊場ニ變動ヲ生セズ
良文港ハ港口ノ方位南方ニ面シ冬季北東ノ風ヲ防クニヨリ戎克船ノ碇泊ニ便ナリ
南寮港、土地公前港、沙港ノ各港ハ港口ノ方位北方ニ面シ冬季東北恒信風ヲ防クニ便ナラス且ツ水淺クシテ船舶ノ出入碇泊ニ適セス
鎮海灣、赤崁港、通梁港、瀨仔灣ノ各港灣ハ港口ノ方位南方又ハ東方ニ面スルヲ以テ冬季支那

形船ノ繋留ニ足ルモ港ノ内外水淺クシテ出入碇泊共ニ便ナラス
竹篙灣、大菓葉港、緝馬灣港ノ各港灣モ亦港口ノ方位東南ニアルヲ以テ冬季戎克船ノ碇泊ニ便ナリ然レトモ水淺クシテ大船巨船ノ繋留ニ適セス
内按港、外按港ノ二港ハ灣内水深ク冬季ノ強風ヲ避クルニ便ナリ殊ニ外按港ヲ良トス
潭門港、將軍澳港ハ稍水深ク戎克船ノ出入多シ
布袋灣、水按港ノ二港ハ共ニ水淺ク港外暗礁多ク出入危險ニシテ碇泊亦不便ナリ

第二八七 河川舟路

明治三十六年十二月三十一日

地方	河川名稱	地名	上幅	水及	下幅	通船里數
淡	淡水河	大加蚋堡	五〇	芝蘭三堡	淡水港	一〇八〇
同	同	加蚋仔庄	四〇	加蚋二堡	加蚋仔庄	三三〇
同	同	南港庄	六〇	芝蘭一堡	關渡庄	〇二〇
同	同	湖蘆塔庄	七五	芝蘭一堡	社仔渡仔頭庄	七三三
同	同	密仔庄	三〇	接	龜窟湖溪洲庄	〇一五
同	同	外媽祖田庄	二五	接	港仔嘴庄	四〇二
同	同	員林庄	三〇	同	社后庄	四〇五
同	同	田寮港庄	三〇	同	社后庄	〇三三
同	同	石硬港庄	四〇	同	曾仔寮旭橋	〇一〇
同	同	瑞芳庄	四〇	同	社后庄	〇一五
同	同	港仔內庄	八〇	同	八塔庄	八〇〇
同	同	碇	八〇	同	八塔庄	〇一八

交通 河川舟路

九一七

地方	河川名稱	水通	船所	幅名	水及	幅名	下	通船里數
南臺灣	曾文溪	安定里東堡	曾文庄	外武定里	四草庄	四草庄	七〇〇	七〇〇
鳳山	楠梓仙溪	佳里興堡	溪洲庄	外門里	嶺口庄	嶺口庄	二〇〇	二〇〇
阿猴	淡溪	觀音內里	嶺口庄	小竹下里	油尾庄	油尾庄	二〇〇	二〇〇
東臺	港西	港西上里	十八份仔庄	新園里	五房州庄	五房州庄	一〇〇〇	一〇〇〇
東臺	秀姑巒溪	港西下里	六港庄	港東中里	東港街	東港街	一〇〇〇	一〇〇〇
東臺	奇萊港	鄉水尾庄	吳全城	鄉大港口庄	花蓮港	花蓮港	三〇〇	三〇〇

第二八八 船籍地方別

明治三十六年十二月三十一日

地方	船數	噸數	船數	噸數	船數	噸數	船數	噸數	船數	噸數	合計	日本及支那形船
臺北	二八	一五九六	五	七六〇	三	八七一	三三	一三五六	二四	二〇三九	二〇三九	二〇三九
基隆	三	五三三					三三	一三五六			一三五六	
宜蘭									三三	一三五六	一三五六	
深坑												
桃園												
新竹												
苗栗												
臺中												

彰南	斗南	嘉義	鹽水	臺南	嘉義	鳳山	阿猴	恒春	臺東	澎湖	總計	前欄中再掲官有船
彰化	六投	義六	水	南	嘉	山	猴	春	東	湖	計	船
四八七	二七	七六	七六	二七	七六	二七	七六	二七	七六	二七	三三九	三三九
四八七	二七	七六	七六	二七	七六	二七	七六	二七	七六	二七	三三九	三三九
四八七	二七	七六	七六	二七	七六	二七	七六	二七	七六	二七	三三九	三三九
四八七	二七	七六	七六	二七	七六	二七	七六	二七	七六	二七	三三九	三三九
四八七	二七	七六	七六	二七	七六	二七	七六	二七	七六	二七	三三九	三三九
四八七	二七	七六	七六	二七	七六	二七	七六	二七	七六	二七	三三九	三三九
四八七	二七	七六	七六	二七	七六	二七	七六	二七	七六	二七	三三九	三三九
四八七	二七	七六	七六	二七	七六	二七	七六	二七	七六	二七	三三九	三三九
四八七	二七	七六	七六	二七	七六	二七	七六	二七	七六	二七	三三九	三三九
四八七	二七	七六	七六	二七	七六	二七	七六	二七	七六	二七	三三九	三三九
四八七	二七	七六	七六	二七	七六	二七	七六	二七	七六	二七	三三九	三三九
四八七	二七	七六	七六	二七	七六	二七	七六	二七	七六	二七	三三九	三三九
四八七	二七	七六	七六	二七	七六	二七	七六	二七	七六	二七	三三九	三三九
四八七	二七	七六	七六	二七	七六	二七	七六	二七	七六	二七	三三九	三三九
四八七	二七	七六	七六	二七	七六	二七	七六	二七	七六	二七	三三九	三三九
四八七	二七	七六	七六	二七	七六	二七	七六	二七	七六	二七	三三九	三三九

交通 船籍地方別

本表日本及支那形船中ニハ漁船解船及竹筏ヲ含有セリ
 本表ノ外臺北廳ニ端艇二十隻基隆廳ニ同上二隻倉船及水船二十九隻臺南廳ニ端艇二隻鳳山
 廳ニ同上四隻合計五十七隻アリ
 前年末現在船數ニ新造解撤ヲ加除シ其年末現在數ト符合セサルモノアルモ其理由不明ナリ

船舶ノ新造解撤ヲ掲クレハ左ノ如シ

種別	年次	汽船		帆船		支那形		合計	
		艘數	噸數	艘數	噸數	艘數	噸數	艘數	噸數
新造	三十三	二	一四	—	—	—	—	二	一四
	三十四	二	二六	—	—	—	—	二	二六
	三十五	二	二六	—	—	—	—	二	二六
	三十六	七	一五二	—	—	—	—	七	一五二
解撤	三十三	—	—	—	—	—	—	—	—
	三十四	—	—	—	—	—	—	—	—
	三十五	—	—	—	—	—	—	—	—
	三十六	—	—	—	—	—	—	—	—
合計	—	—	—	—	—	—	—	—	—

第二八九 出入船舶

明治三十六年

地方港灣名	出		入	
	汽船	帆船	汽船	帆船
北碇水港	一〇〇	七九七〇七七	九七	七六九八四
基隆港	三二四	三九七〇七七	三一五	三九五〇九三
宜蘇港	六九	六五一六五	六九	六五一六五
東湧港	一七	三五二	一八	三六四
蘭頭港	八六	六五五二七	八七	六五五二九
桃石觀音港	—	—	—	—
合計	—	—	—	—

島	出		入	
	汽船	帆船	汽船	帆船
南碇港	—	—	—	—
仔刺殼港	—	—	—	—
許厝港	—	—	—	—
蘭許厝港	—	—	—	—
新舊港	—	—	—	—
竹中港	—	—	—	—
小計	—	—	—	—
後壠港	—	—	—	—
白沙墩港	—	—	—	—
通霄港	—	—	—	—
苑裡港	—	—	—	—
頂溫港	—	—	—	—
福德港	—	—	—	—
南庄港	—	—	—	—
南埔港	—	—	—	—
大南港	—	—	—	—
溫寮港	—	—	—	—
中區計	—	—	—	—
中碇港	—	—	—	—
中碇港	—	—	—	—
合計	—	—	—	—

次
通
出
入
船
舶

島	本										中		彰		地方					
	春海	平埔	薊桐	恒枋	猴枋	新打	阿東	山竹	白沙	彌陀	赤塚	桃仔	打狗	中油	紅毛	燒灰	鹽水	鳳鼻	大林	中坑
計	四	四	四	四	四	四	四	四	四	四	四	四	四	四	四	四	四	四	四	四
噸數	七四九三	七四九三	七四九三	七四九三	七四九三	七四九三	七四九三	七四九三	七四九三	七四九三	七四九三	七四九三	七四九三	七四九三	七四九三	七四九三	七四九三	七四九三	七四九三	七四九三
支那形	五四二	二二二	一〇六	四九九	四八八	一三九	七八八	一三九	七八八	一三九	七八八	一三九	七八八	一三九	七八八	一三九	七八八	一三九	七八八	一三九
噸數	四二九	一四六四	七四一	四四九	四四九	四四九	四四九	四四九	四四九	四四九	四四九	四四九	四四九	四四九	四四九	四四九	四四九	四四九	四四九	四四九
計	二一七八三	一四六四	七四一	四四九	四四九	四四九	四四九	四四九	四四九	四四九	四四九	四四九	四四九	四四九	四四九	四四九	四四九	四四九	四四九	四四九

九二五

地方	本										中		彰		地方				
	南安	小北	井仔	王爺	北門	國聖	七股	南鹽	西寮	義計	嘉東	布袋	小計	六海	下湖	斗新	彰化	沖西	地方
汽船	二四七	七	七	七	七	七	七	七	七	七	七	七	七	七	七	七	七	七	七
噸數	一〇二五七	八五八	八五八	八五八	八五八	八五八	八五八	八五八	八五八	八五八	八五八	八五八	八五八	八五八	八五八	八五八	八五八	八五八	八五八
支那形	二六八四	一〇三	一〇三	一〇三	一〇三	一〇三	一〇三	一〇三	一〇三	一〇三	一〇三	一〇三	一〇三	一〇三	一〇三	一〇三	一〇三	一〇三	一〇三
噸數	九〇四四	九七二	九七二	九七二	九七二	九七二	九七二	九七二	九七二	九七二	九七二	九七二	九七二	九七二	九七二	九七二	九七二	九七二	九七二
計	一四四三〇	一八二五	一八二五	一八二五	一八二五	一八二五	一八二五	一八二五	一八二五	一八二五	一八二五	一八二五	一八二五	一八二五	一八二五	一八二五	一八二五	一八二五	一八二五

九二四

地方港灣名	出				入			
	船數	噸數	支那船數	形船噸數	船數	噸數	支那船數	形船噸數
車城港	1	15	1	15	1	15	1	15
后灣仔港	6	60	6	60	6	60	6	60
南恒社	5	50	5	50	5	50	5	50
廣嘴港	2	20	2	20	2	20	2	20
白砂港	1	10	1	10	1	10	1	10
大坂港	3	30	3	30	3	30	3	30
潭仔港	2	20	2	20	2	20	2	20
員山港	4	40	4	40	4	40	4	40
春船帆石港	1	10	1	10	1	10	1	10
小計	25	250	25	250	25	250	25	250
東區	10	100	10	100	10	100	10	100
南區	5	50	5	50	5	50	5	50
中區	3	30	3	30	3	30	3	30
公區	2	20	2	20	2	20	2	20
紅頭港	1	10	1	10	1	10	1	10
成廣港	1	10	1	10	1	10	1	10
蘇老港	1	10	1	10	1	10	1	10
小計	27	270	27	270	27	270	27	270
東區	12	120	12	120	12	120	12	120
南區	6	60	6	60	6	60	6	60
中區	4	40	4	40	4	40	4	40
公區	2	20	2	20	2	20	2	20
紅頭港	1	10	1	10	1	10	1	10
成廣港	1	10	1	10	1	10	1	10
蘇老港	1	10	1	10	1	10	1	10
小計	27	270	27	270	27	270	27	270

地方港灣名	出				入			
	船數	噸數	支那船數	形船噸數	船數	噸數	支那船數	形船噸數
烏石港	1	10	1	10	1	10	1	10
加走港	3	30	3	30	3	30	3	30
城埔港	2	20	2	20	2	20	2	20
水母港	1	10	1	10	1	10	1	10
大鼻港	2	20	2	20	2	20	2	20
石梯港	1	10	1	10	1	10	1	10
姑律港	1	10	1	10	1	10	1	10
新社港	1	10	1	10	1	10	1	10
巴衛港	1	10	1	10	1	10	1	10
東區	5	50	5	50	5	50	5	50
都港	2	20	2	20	2	20	2	20
花港	1	10	1	10	1	10	1	10
合計	25	250	25	250	25	250	25	250
湖西區	10	100	10	100	10	100	10	100
南區	5	50	5	50	5	50	5	50
北區	3	30	3	30	3	30	3	30
湖區	2	20	2	20	2	20	2	20
白灣港	1	10	1	10	1	10	1	10
青螺港	1	10	1	10	1	10	1	10
合計	27	270	27	270	27	270	27	270

交通 出入船舶

地方港灣名	出		入	
	汽船噸數	帆船噸數	汽船噸數	帆船噸數
土地公前港				
大赤崁港				
通梁港				
港仔港				
港仔港				
岐頭港				
瓦碇港				
鎮海港				
青貝港				
外按港				
內按港				
緝馬灣港				
大菓葉港				
竹窩灣港				
潭門港				
將軍港				
東青港				
南戶港				
潭仔港				
花宅港				
水按港				
布袋港				

總計	明治三十五年	同三十四年	同三十三年	同三十二年	同三十一年
汽船噸數
帆船噸數
支那形船噸數
合計噸數
客數
貨物噸數
貨金合計

第二九〇 臺灣內地間定期船乘客貨物及貨金 明治三十六年

月次	航來		航往	
	度數	客貨	度數	客貨
一月
二月
三月
四月
五月
六月
七月
八月
九月
十月
十一月
十二月
合計

交通 臺灣內地間定期船乘客貨物及貨金

月次	往				復			
	航數	乘員	客貨	貨物	航數	乘員	客貨	貨物
十一月	二	三三三〇	七五六	三〇四〇	三	三三三〇	九四一	一、一六二
十二月	三	三三八〇	八六四	一〇、〇三三	三	四四〇〇	一、〇〇二	一、四四五
總計	五	六七一〇	一、六二〇	一、三三三	六	七、七三〇	二、一六四	二、六〇〇
明治三十五年	二	三、二六〇	九〇二	一、五〇六	二	四、〇三〇	八〇九	一、五五二
同三十四年	二	三、一四〇	九七五	一、五〇六	二	三、一四〇	一、八六五	一、五五二
同三十三年	一	二、九三〇	四、五五九	一、〇〇〇	一	二、四四五	二、八七五	一、〇〇〇
貨金合計								

第九三 淡水香港間定期船乘客貨物貨金 明治三十六年

月次	往				復			
	航數	乘員	客貨	貨物	航數	乘員	客貨	貨物
十一月	五	一、三三八〇	五、四四三	三、九三六	五	一、七三〇	三、五二五	五〇、一九二
十二月	四	七、七〇〇	二、四七四	八、五九四	四	一、五六〇	二、九七三	三、九八〇
總計	九	九、〇八〇	七、九一七	一二、五三〇	九	三、二九〇	六、五〇八	一、四八〇
明治三十五年	四	八、三二〇	一、〇一五	七、六二五	四	一、九七五	四、〇九二	一、一七六
同三十四年	四	五、九七〇	一、九七八	六、一〇一	四	一、二五〇	三、三三三	一、八二七
同三十三年	三	三、三九〇	一、三九五	九、八〇〇	三	一、二三〇	二、〇八二	一、三〇七
貨金合計								

月次	往				復			
	航數	乘員	客貨	貨物	航數	乘員	客貨	貨物
十一月	五	七、九一〇	一、五九五	二、一七五	五	一、四一〇	二、〇六四	一、七六九
十二月	四	五、三三〇	一、四一六	七、三四五	四	七、九二〇	一、五七二	五、四六九
總計	九	一三、二四〇	二、九七一	九、五二〇	九	九、三三〇	三、六三六	七、二三八
明治三十五年	五	一、二六八〇	三、四二五	四、九八六	五	一、七〇五〇	三、三三〇	五、〇九六
同三十四年	四	一〇、七三三	二、七三九	四、三〇四	四	一、七〇四	三、一八八	一、〇八二
同三十三年	四	一、四四八〇	一、八七三	四、二二〇	四	一、〇二一〇	一、六八二	一、〇〇七
貨金合計								

第九四 福州香港間定期船乘客貨物貨金 明治三十六年

月次	往				復			
	航數	乘員	客貨	貨物	航數	乘員	客貨	貨物
十一月	三	五、三六〇	一、七五五	二、四七四	三	一、七三〇	二、三九三	九、四六三
十二月	三	四、九三〇	一、三三二	二、四七四	三	七、九七〇	一、四三三	九、〇六三
總計	六	一〇、二九〇	三、〇八七	四、九四八	六	九、七〇〇	三、八二六	一八、五二六
明治三十五年	三	三、九四〇	一、六九五	二、八七六	三	七、六七〇	一、六六三	九、〇七二
同三十四年	三	五、〇八〇	一、五七〇	二、八七六	三	六、九七〇	一、三三六	五、三三六
同三十三年	三	一、二七〇	一、七六二	一、二〇〇	三	六、〇六〇	一、三三六	一、〇九二
貨金合計								

淡水香港間定期船乘客貨物貨金 福州香港間定期船乘客貨物貨金 九三三

月次	往				復			
	航度	海員	客貨	物貨	航度	海員	客貨	物貨
明治三十五年	二九	六五〇三〇	一六三三三	一〇六二四	二九	二〇三三〇	一八九七八	一三三三六
同三十四年	二五	四七〇八〇	一四四九九	一〇九九三	二五	八九六六〇	一五八二八	一〇八三三
同三十三年	二四	五一〇六五	一六八五六	一六〇六三	二四	七三三三〇	一四九六三	一六四七六
總計	九	一〇六三〇	一六九五五	一〇六二四	九	一三五七五	二五三四一	一五七〇四
貨金合計	二九	六五〇三〇	一六三三三	一〇六二四	二九	二〇三三〇	一八九七八	一三三三六
貨金合計	二五	四七〇八〇	一四四九九	一〇九九三	二五	八九六六〇	一五八二八	一〇八三三
貨金合計	二四	五一〇六五	一六八五六	一六〇六三	二四	七三三三〇	一四九六三	一六四七六
貨金合計	九	一〇六三〇	一六九五五	一〇六二四	九	一三五七五	二五三四一	一五七〇四

月次	往				復			
	航度	海員	客貨	物貨	航度	海員	客貨	物貨
明治三十六年	七	一四三三〇	一六二二	七三五四	七	一五八〇〇	一三三三	四二六四
同三十五年	四	一八二〇	一七五	一四四	四	一三三〇	一四四	一〇八六
同三十四年	四	一八二〇	一七五	一四四	四	一三三〇	一四四	一〇八六
同三十三年	四	一八二〇	一七五	一四四	四	一三三〇	一四四	一〇八六
總計	七	一四三三〇	一六二二	七三五四	七	一五八〇〇	一三三三	四二六四
貨金合計	七	一四三三〇	一六二二	七三五四	七	一五八〇〇	一三三三	四二六四
貨金合計	四	一八二〇	一七五	一四四	四	一三三〇	一四四	一〇八六
貨金合計	四	一八二〇	一七五	一四四	四	一三三〇	一四四	一〇八六
貨金合計	四	一八二〇	一七五	一四四	四	一三三〇	一四四	一〇八六

第二九五 福州三都灣間定期船乘客貨物並賃金 明治三十六年

月次	航度	海員	客貨	物貨	貨金合計
明治三十五年	五	九〇一五	七三三	四九一〇四	一三三〇四三
同三十四年	四	一八二〇	一七五	一四四	一〇八六
同三十三年	四	一八二〇	一七五	一四四	一〇八六
總計	五	九〇一五	七三三	四九一〇四	一三三〇四三

一月ハ汽船修繕ノ爲缺航セリ

月次	往				復			
	航度	海員	客貨	物貨	航度	海員	客貨	物貨
明治三十六年	四	四三〇	五三	二八六	四	九一〇	一〇七	二二二
同三十五年	四	四三〇	五三	二八六	四	九一〇	一〇七	二二二
同三十四年	四	四三〇	五三	二八六	四	九一〇	一〇七	二二二
同三十三年	四	四三〇	五三	二八六	四	九一〇	一〇七	二二二
總計	四	四三〇	五三	二八六	四	九一〇	一〇七	二二二
貨金合計	四	四三〇	五三	二八六	四	九一〇	一〇七	二二二
貨金合計	四	四三〇	五三	二八六	四	九一〇	一〇七	二二二
貨金合計	四	四三〇	五三	二八六	四	九一〇	一〇七	二二二
貨金合計	四	四三〇	五三	二八六	四	九一〇	一〇七	二二二

第二九六 福州興化間定期船乘客貨物並賃金 明治三十六年

交通

福州三都灣間定期船乘客貨物並賃金

福州興化間定期船乘客貨物並賃金

年次	往			復		
	航海	乘員	貨物	航海	乘員	貨物
明治三十五年	八	七九	一〇七	四	一三	一〇
同三十四年	七	七〇	一〇七	三	一三	一〇
福州興化線ノ航路ハ明治三十四年三月ヨリ開始セリ						
合計	一五	一四九	二一四	七	二六	二〇
貨金合計	一〇七	一〇七	一〇七	一〇七	一〇七	一〇七

第二九七 航路標識ノ一 (夜標) 明治三十六年十二月三十一日

通稱	種類	所在地名	東經	北緯	初點年	構造	等級及明弧	燈火ノ高さ	自水面距離
鼻頭角	燈塔	基隆三貂嶺	一二五	二五	明治三十年	鐵造六角形白	第四等回轉	四八	一一
富貴角	燈塔	臺北芝蘭三	一二三	二二	同二十年	鐵造八角形黑	第二等不動	〇〇	一一
淡水水	燈塔	臺北淡水水港	一二二	二二	同二十一年	鐵造四角形白	第六等不動	四五	一一
淡水水	燈塔	同	一二〇	二二	同二十一年	鐵造四角形白	第六等不動	四五	一一
安平	燈塔	南總安平人	一二〇	二二	同二十四年	方格鐵竿上	第六等不動	三五	一一

第二九八 航路標識ノ二 (晝標) 明治三十六年十二月三十一日

通稱	種類	位置	著色	構造及水面上ノ高さ	設置年月日	記	事
打狗	燈塔	鳳山打狗港	第六等不動	煉瓦石造方	同十六年	北三六度四〇分	一六
漁翁島	燈塔	澎湖列島ノ南四端	第四等不動	鐵造圓形黑木	同十八年再點	澎湖列島ニ離ラレ	一六
慈鼻	燈塔	恒春慈鼻	第一等不動	鐵造圓形白	同十六年再點	澎湖列島ニ離ラレ	一六
基隆	燈塔	基隆基隆港	第五等不動	煉瓦造圓筒形	同三十三年	北二九度二五分	一六
白沙岬	燈塔	新竹縣竹北二	第三等回轉	煉瓦造圓筒形	同三十四年	北二九度二五分	一六
北門洲	燈塔	澎湖列島最北	第一等回轉	鐵造圓形黑白	同三十五年	北二九度二五分	一六

交通 航路標識ノ一 (夜標) 航路標識ノ二 (晝標) 九三七



通稱	種類	位置	著色	構造及水面上ノ高さ	大低湖ノ水	設置年月日	記
南門洲	浮標	臺北廳淡水港口南側	紅	鐵道圓錐形其頂三角錐形ニシテ紅色ニ塗り水面上高サ一丈二尺五寸	同	明治三十三年三月四日ヨリ其形變更ス	低燈ハ北八十五度東ニカナル
ハーボール	浮標	臺北廳淡水港口南側	紅	鐵道圓錐形其頂三角錐形ニシテ紅色ニ塗り水面上高サ一丈二尺五寸	同	同三十一年十二月十九日ヨリ其形變更ス	低燈ハ北八十度東ニカナル
インフレキシブル礁	浮標	基隆廳基隆港内ノ南端	黒	鐵道圓錐形其頂三角錐形ニシテ黒色ニ塗り水面上高サ一丈二尺五寸	同	同三十一年十二月十九日ヨリ其形變更ス	「イメー」角ハ北六十度西ニカナル
石花灘	浮標	基隆廳基隆港内ノ南端	紅	鐵道圓錐形其頂三角錐形ニシテ紅色ニ塗り水面上高サ一丈二尺五寸	同	同三十一年十二月十九日ヨリ其形變更ス	「イメー」角ハ北六十度西ニカナル
ブッシュ島	立標	基隆廳基隆港内ノ南端	黒	高サ四十二尺ノ單桅ニシテ桅上枝條ヲ戴キ海面ニ面スル分ハ白色ニ塗りハ黒色ニ塗り	水面ヨリ露出スルコト約十尺	同	「イメー」角ハ北六十度西ニカナル
浮温	立標	澎湖廳媽宮港ノ南端	紅	鐵道圓錐形ニシテ圓錐形冠標ヲ戴キ高サ三十尺	水面ヨリ露出スルコト八尺	同	同

第二九九

航路標識ノ三(警號)

明治三十六年十二月三十一日

通稱	種類	位置	設置年月日	記
漁翁島燈臺	霧砲	澎湖列島リツシタ	不詳	船ヨリ霧中倍號ヲナストキハ五分時ヲ隔テテ大砲ヲ二發ス尙必要ト認ムルトキハ十分時ヲ經ルノ後再ヒ前ノ如ク發砲ス
富貴角燈臺	霧笛	臺北廳芝蘭三疊老梅庄富貴角	明治三十三年三月十五日	船ヨリ霧中倍號ヲナストキハ三分時ヲ隔テテ大砲ヲ二發ス尙必要ト認ムルトキハ八分時ヲ經ルノ後再ヒ前ノ如ク發砲ス
慈鑾鼻燈臺	霧砲	恒春廳慈鑾鼻庄	不詳	船ヨリ霧中倍號ヲナストキハ三分時ヲ隔テテ大砲ヲ二發ス尙必要ト認ムルトキハ八分時ヲ經ルノ後再ヒ前ノ如ク發砲ス

專賣

第三〇〇

臺灣總督府專賣局製課職工及給料月別

明治三十六年度

月次	職工	給料	就業日數	就業時間
三月	七	二,二五五	二七	二二六
二月	七	二,二五五	二七	二二六
一月	七	二,二五五	二七	二二六
十二月	七	二,二五五	二七	二二六
十一月	七	二,二五五	二七	二二六
十月	七	二,二五五	二七	二二六
九月	七	二,二五五	二七	二二六
八月	七	二,二五五	二七	二二六
七月	七	二,二五五	二七	二二六
六月	七	二,二五五	二七	二二六
五月	七	二,二五五	二七	二二六
四月	七	二,二五五	二七	二二六
三月	七	二,二五五	二七	二二六

本表ニハ時間外就業ノ人員及加給額ヲ除算セリ

第三〇一

原料阿片數量及價額

明治三十六年度

專賣

航路標識ノ三(警號)

臺灣總督府專賣局製課職工及給料月別

原料阿片數量及價額

種別	前年度ヨリ越高		購買及引繼		合計		高残	
	数量	金額	数量	金額	数量	金額	数量	金額
ベナレス阿片	1,832	70,600	6,848	264,400	8,680	335,000	4,840	183,800
バトナ阿片	3,000	115,500	4,500	165,000	7,500	280,500	2,500	92,500
波斯阿片	8,877	324,877	10,643	385,348	19,520	710,225	15,973	574,352
雜種	0	0	0	0	0	0	0	0
計	13,707	490,977	21,991	815,748	35,698	1,306,725	23,313	870,652

購買及引繼ノ欄雜種土ハ試作生産ノモノニシテ價格ハ見積代價ナリ
同欄×印ハ地方院ヨリ引繼ノモノニシテ其價格ハ見積代價トス
濱高ノ内ベナレス阿片三十五斤バトナ阿片二斤五分ハ試製用トシテ消費セシモノ又ベナレス阿片
二斤五分バトナ阿片二斤五分波斯阿片四斤五分雜種土八分ハ標本用トシテ備品ニ編入シタルモノ
トス

第三〇二 阿片烟膏製造高(タ)

明治三十六年度

種別	前年度ヨリ越高	製造高合計	罐數	貯藏及詰減	
				高	残
一等烟膏	27,920	132,000	13,982	5,000	2,007
二等烟膏	11,248	68,400	3,387	1,000	8,407
三等烟膏	4,735	27,385	2,621	7,450	5,439
總計	43,903	227,785	19,990	13,450	15,853
明治三十五年度	96,135	288,500	30,253	21,100	81,935

表中罐詰一箇ノ量目ハ明治三十一年三月百二十クナリシヲ百クニ改メタリ又同三十五年度
以前ノ製造高ヲ種類別ニ依リ掲クレハ左ノ如シ

年	製造高			合計
	一等烟膏	二等烟膏	三等烟膏	
明治三十五年度	88,075	103,435	19,011	210,521
同三十四年度	51,247	37,935	25,986	115,168
同三十三年度	55,500	12,609	37,800	105,909
同三十二年度	22,557	15,372	42,647	80,576
同三十一年度	40,430	8,258	40,159	88,847

第三〇三 阿片烟膏製造高月別(タ)

明治三十六年度

月次	原料濱高	製造高		罐數	詰減	高残
		前月ヨリ越高	新製造高合計			
八月	3,556,695	81,835	3,966,750	28,404	800	9,254,900
七月	3,002,880	92,549	3,095,429	33,766	1,000	8,429,750
六月	3,648,000	84,975	3,732,975	36,936	1,200	9,019,050
五月	2,592,000	90,190	2,682,190	34,020	1,000	7,421,600
四月	3,488,000	74,160	3,562,160	32,766	950	8,442,250

阿片烟膏製造高 阿片烟膏製造高月別 九四一

總計	月次					原料 濃高	製 前月 越高	造 新製 造高	合 計	罐 數	請 目	請 減	高 殘
	三 月	二 月	一 月	十 月	九 月								
總計	三 月	二 月	一 月	十 月	九 月	三 七 八 四 四 〇 〇	八 四 四 二 五 〇	二 三 〇 〇 五 〇	一 〇 七 六 二 三 〇 〇	三 四 〇 〇 〇	三 四 〇 〇 〇	二 一 〇 〇	七 三 五 九 一 〇 〇
						四 三 〇 四 〇 〇	七 三 五 九 二 〇 〇	四 八 六 四 八 五 〇	一 二 七 二 四 〇 五 〇	三 四 〇 五 六	三 四 〇 五 六	一 〇 五 〇	八 八 一 七 四 〇 〇
						四 九 〇 〇 〇	八 八 一 七 四 〇 〇	四 六 四 四 七 〇 〇	一 三 四 〇 〇 〇	三 九 〇 六 五	三 九 〇 六 五	一 〇 〇	九 五 五 四 五 〇 〇
						二 七 八 〇 〇 〇	九 五 五 四 五 〇 〇	二 四 六 三 一 〇 〇	一 二 〇 一 七 六 〇 〇	三 五 二 八 〇	三 五 二 八 〇	九 五 〇	八 四 八 八 六 五 〇
						二 四 九 六 〇 〇	八 四 八 六 五 〇 〇	三 四 三 六 七 〇 〇	一 一 九 二 五 三 五 〇	三 〇 二 四 三	三 〇 二 四 三	九 五 〇	八 九 〇 〇 〇 〇
						一 八 八 九 五 六	八 四 八 六 五 〇 〇	一 八 一 四 三 〇 〇	一 〇 七 一 四 四 〇 〇	三 五 〇 八 六	三 五 〇 八 六	一 一 〇 〇	七 四 四 四 〇 〇
						一 八 八 九 五 六	八 四 八 六 五 〇 〇	一 八 一 四 三 〇 〇	一 〇 七 一 四 四 〇 〇	三 五 〇 八 六	三 五 〇 八 六	一 一 〇 〇	八 四 八 八 六 五 〇
						一 八 八 九 五 六	八 四 八 六 五 〇 〇	一 八 一 四 三 〇 〇	一 〇 七 一 四 四 〇 〇	三 五 〇 八 六	三 五 〇 八 六	一 一 〇 〇	八 四 八 八 六 五 〇
						一 八 八 九 五 六	八 四 八 六 五 〇 〇	一 八 一 四 三 〇 〇	一 〇 七 一 四 四 〇 〇	三 五 〇 八 六	三 五 〇 八 六	一 一 〇 〇	八 四 八 八 六 五 〇
						一 八 八 九 五 六	八 四 八 六 五 〇 〇	一 八 一 四 三 〇 〇	一 〇 七 一 四 四 〇 〇	三 五 〇 八 六	三 五 〇 八 六	一 一 〇 〇	八 四 八 八 六 五 〇

九四二

地 方	一等烟膏		二等烟膏		三等烟膏		合計	
	數 量	價 額	數 量	價 額	數 量	價 額	數 量	價 額
北 臺 隆	四 三 〇 四 八 八	五 九 九 七 〇 〇	五 四 〇	五 八 五 一	一 三 〇 六 八 〇	九 四 三 二 四	五 七 七 〇 八	六 九 九 八 七 五
宜 基 隆	八 三 八 〇	一 一 四 一 八 一			一 二 二 四 〇	八 四 三 九 五	二 〇 五 〇 〇	一 九 八 五 七 六
深 宜 隆	四 三 三 〇	五 九 五 七 三			一 〇 四 〇	九 九 三 九	五 七 七 〇	六 九 五 〇 二
桃 園 坑	一 三 一 四 〇	一 八 一 二 〇			七 七 四 〇	一 九 八 五 八	一 六 〇 〇 〇	二 〇 一 〇 五 九
新 竹 園	一 四 四 〇	一 九 八 五 七 六			五 一 三 〇 〇	三 五 三 七 一 四	二 三 五 四 六 八	一 五 二 二 九 九 六
中 苗 栗	八 七 八 四	一 一 二 一 三 三			四 八 二 四	三 三 二 六 一	一 三 三 六 八	一 五 四 三 五 三

第三〇四 阿片烟膏送付數量及價額地方別 (圓) 明治三十六年度

總計	澎湖	西 湖	東 臺	南 嘉 義			北 斗 彰 臺		
				水 義	南 港	嘉 水	斗 六	南 化	彰 中
總計	一 三 一 〇 四	一 一 八 八 九 五 六	二 三 〇 四	一 〇 四 四	一 〇 四 四	一 〇 四 四	一 〇 四 四	一 〇 四 四	一 〇 四 四
澎湖	一 三 一 〇 四	一 一 八 八 九 五 六	二 三 〇 四	一 〇 四 四	一 〇 四 四	一 〇 四 四	一 〇 四 四	一 〇 四 四	一 〇 四 四
西 湖			四 六 八	五 〇 七	四 二 五 〇	四 二 五 〇	四 二 五 〇	四 二 五 〇	四 二 五 〇
東 臺					一 〇 四 四	一 〇 四 四	一 〇 四 四	一 〇 四 四	一 〇 四 四
南 嘉 義					一 〇 四 四	一 〇 四 四	一 〇 四 四	一 〇 四 四	一 〇 四 四
北 斗 彰 臺					一 〇 四 四	一 〇 四 四	一 〇 四 四	一 〇 四 四	一 〇 四 四
水 義					一 〇 四 四	一 〇 四 四	一 〇 四 四	一 〇 四 四	一 〇 四 四
南 港					一 〇 四 四	一 〇 四 四	一 〇 四 四	一 〇 四 四	一 〇 四 四
嘉 水					一 〇 四 四	一 〇 四 四	一 〇 四 四	一 〇 四 四	一 〇 四 四
斗 六					一 〇 四 四	一 〇 四 四	一 〇 四 四	一 〇 四 四	一 〇 四 四
南 化					一 〇 四 四	一 〇 四 四	一 〇 四 四	一 〇 四 四	一 〇 四 四
彰 中					一 〇 四 四	一 〇 四 四	一 〇 四 四	一 〇 四 四	一 〇 四 四

專賣 阿片烟膏送付數量及價額地方別

九四三

本表ノ送付トハ製薬課ヨリ地方廳へ送付セシモノヲ云フ
累年度ノ送付高ヲ統計區別ニ掲クレハ左ノ如シ

年 度	本 島				合 計
	北 區	中 區	南 區	東 區	
明治三十五年度	數量 一七、四九〇 價額 一、一九〇、四四三	數量 七、四四二 價額 六四、四九八	數量 一、三三〇 價額 九八、五五三	數量 一、七三二 價額 一七、三三五	數量 一〇、八〇 價額 二、八四二
同 三十四年度	數量 一〇、九六九 價額 一、〇七七、二七二	數量 四、六四八 價額 四一、三二四	數量 一、二九〇 價額 一〇、七五五	數量 三、六〇〇 價額 二、八七、九五九	數量 一、九七〇 價額 二、〇八、一四一
同 三十三年度	數量 一、六八八 價額 一、三七七、七七五	數量 一、五八七 價額 一、二八四、〇六六	數量 一、八三三 價額 一、八三三、四九五	數量 五、七六〇 價額 五、七四、一八九	數量 六、八四〇 價額 四、二八、九三九
同 三十二年度	數量 一、七一九 價額 一、三二七、八二六	數量 一、〇六五 價額 一、〇六五、四九四	數量 一、七五五 價額 一、七五五、四四八	數量 三、四〇〇 價額 三、四〇〇、二〇九	數量 五、六〇〇 價額 五、六〇〇、二〇九
同 三十一年度	數量 一、二六四 價額 一、二六四、三三三	數量 七、四七四 價額 一、〇二二、四六六	數量 二、七六六 價額 二、七六六、八八三	數量 四、一三〇 價額 四、一三〇、四四六	數量 一、〇〇八 價額 一、〇〇八、二七三
合 計	數量 一、七、四九〇 價額 一、一九〇、四四三	數量 七、四四二 價額 六四、四九八	數量 一、三三〇 價額 九八、五五三	數量 一、七三二 價額 一七、三三五	數量 一〇、八〇 價額 二、八四二

第三〇五

阿片烟膏送付數量及價額月別 (圓)

明治三十六年度

月 次	一 等 烟 膏		二 等 烟 膏		三 等 烟 膏		合 計
	數量	價 額	數量	價 額	數量	價 額	
八 月	九、五九〇	一、三二、五三六、〇〇〇	九、〇〇〇	九、七五五、一五〇、〇〇〇	二、八〇〇	一、九三、三六三、三三〇	二八、四八八、四八〇
七 月	九、六四八	一、三三、〇四五、九三〇	八、六四〇	九、三三六、一四四、〇〇〇	二、五九六	一、七六、四四四、二〇〇	二八、〇八八、六〇〇
六 月	七、九九二	一、〇〇、〇九六、六八〇	二、二六	二、三三〇、三六〇、〇〇〇	一、八八六	一、三〇、〇六七、二八〇	二六、八五六、〇〇〇
五 月	九、二八八	一、二八、〇八一、五二〇	二、二六	二、三三〇、三六〇、〇〇〇	二、三三三	一、五、九一〇、六四〇	二八、一三一、五二〇
四 月	一、七三三	一、六、八三九、四四〇	—	—	二、一八六	一、五九、八六七、四七〇	三、四九三、三三〇
合 計	一、三三、〇〇〇	一、六八、七八九、六六〇	一、〇八	一、一七〇、一八〇、〇〇〇	一、二七三	一、五八、八七五、〇四〇	一、三六、八三九、七二〇

第三〇六

阿片烟膏下付數量及價額地方別 (數量圓)

明治三十六年度

地 方	一 等 烟 膏		二 等 烟 膏		三 等 烟 膏		合 計
	數量	價 額	數量	價 額	數量	價 額	
臺 北	四三〇、四八〇〇	五、七九八、四一九、二〇〇	八二、八〇〇	八、九七二、三三八、〇〇〇	一、二九六、六〇〇	一、二九六、六〇〇、〇〇〇	五、五八七、二二〇、〇〇〇
基 隆 坡	七、九九二	一、〇〇、〇九六、六八〇	—	—	—	—	一、〇〇、〇九六、六八〇
宜 蘭 坑	四二、三〇〇	五、八〇八、二四八、〇〇〇	三、六〇〇	三、九〇〇、六〇〇、〇〇〇	一、三六一、八〇〇	一、三六一、八〇〇、〇〇〇	六、七一、〇七六、〇〇〇
深 坑	一、三三七、〇〇〇	一、七四七、四六八、八〇〇	一、〇八〇〇	一、一七〇、一八〇、〇〇〇	二、八八、〇〇〇	一、九八、五七六、〇〇〇	一、九八、五七六、〇〇〇
桃 仔 園	一、三七八、八〇〇	一、九〇、一三六、五二〇	—	—	七、四一、六〇〇	五、一一、三三三、三三〇	二、一〇、四〇〇、〇〇〇
新 竹	八〇七、一〇〇	一、一三〇、一八四、八〇〇	九七、三〇〇	一〇、五三三、六二〇、〇〇〇	四、九三九、一〇〇	三、四〇、九五〇、九四九	一、三、一〇七、五〇〇、〇〇〇
計	一、三七八、八〇〇	一、九〇、一三六、五二〇	—	—	—	—	—
中 原	七、八二、八〇〇	一〇七、九四八、一三〇	—	—	四、四九、九〇〇	三、一〇、二〇〇、六〇五	一、一、三三三、七〇〇
彰 化	一、一五二、五〇〇	一、五八、九三五、七五〇	—	—	一、五八二、六〇〇	一〇、九、一二〇、二七〇	一、一、七〇五、〇〇〇
合 計	一、三三、〇〇〇	一、六八、七八九、六六〇	一、〇八	一、一七〇、一八〇、〇〇〇	一、二七三	一、五八、八七五、〇四〇	一、三六、八三九、七二〇

專 賣

阿片烟膏送付數量及價額月別

阿片烟膏下付數量及價額地方別

地 方	一 等 烟 膏		二 等 烟 膏		三 等 烟 膏		合 計
	數 量	價 額	數 量	價 額	數 量	價 額	
本 區 計	二,八八五,六〇〇	三,九七九,二四二,四〇〇	二,四〇〇	二,六〇〇,四〇〇	七,〇九九,六〇〇	四,八八九,五二〇,四〇〇	九,九八七,六〇〇
中 南 投	二,五七五,七〇〇	三,四九八,五二二,三〇〇	二,四〇〇	二,六〇〇,四〇〇	一,一七五,五〇〇	七,七一九,五二二,五〇〇	一,三三三,五〇〇
嘉 義	一,五八〇,〇〇〇	二,二三四,六九三,〇〇〇	—	—	—	—	—
鹽 水 港	五八六,五〇〇	八〇,八七八,三三〇	—	—	—	—	—
臺 南	四八九,六〇〇	六七,五二一,五八四,〇〇〇	—	—	—	—	—
蕃 薯 寮	—	—	—	—	—	—	—
鳳 山	—	—	—	—	—	—	—
阿 猴 山	—	—	—	—	—	—	—
恒 春	—	—	—	—	—	—	—
島 東 區 計	一,六八三,四〇〇	二,三三二,一四〇,九六〇	—	—	—	—	—
臺 東	—	—	—	—	—	—	—
合 計	二,二六四,〇〇〇	二,七四三,〇八三,五五〇	二,四〇〇	二,六〇〇,四〇〇	七,〇九九,六〇〇	四,八八九,五二〇,四〇〇	九,九八七,六〇〇
澎湖 列島 計	—	—	—	—	—	—	—
總 計	二,二六四,〇〇〇	二,七四三,〇八三,五五〇	二,四〇〇	二,六〇〇,四〇〇	七,〇九九,六〇〇	四,八八九,五二〇,四〇〇	九,九八七,六〇〇
明 治 三 十 五 年 度	七,四三三,四〇〇	一〇,二五二,〇三三,七六〇	二,三五六,九〇〇	二,五五五,三七〇,一一五	一,〇三三,〇三〇	一,七三〇,八六五,六四〇	三,〇六一,五〇〇
同 三 十 四 年 度	四,六三七,九〇〇	六,四六六,八七三,一四〇	四,九七七,〇〇〇	四,七三三,〇七八,八五五	二,六五七,九〇〇	一,六八一,四三〇,〇一〇	二,一八〇,〇〇〇
同 三 十 三 年 度	四,三三六,三〇〇	五,二二五,〇六〇,六六〇	二,三五四,八三〇,〇〇〇	二,二四〇,六七九,五五〇	三,七七八,八六〇,〇〇〇	二,六六一,二七九,四七七〇	一,〇三三,〇三〇
同 三 十 二 年 度	九,八五六,六〇〇	一三,一五〇,五〇〇,二二〇	一,一七〇,四八〇,〇〇〇	一,二五一,一四六,〇六〇	一,三九六,六八〇,〇〇〇	二,八五五,三三〇,〇八六	一,〇三三,〇三〇
同 三 十 一 年 度	七,四三三,四〇〇	八,八二二,三三八,二八〇	七,八二二,七六〇	六,九三三,九九〇,二四〇	一,八五五,〇四四,五九〇	二,六六一,二七九,四七七〇	一,〇三三,〇三〇

本表下付トハ地方廳ヨリ阿片烟膏取次人ニ下付セシモノヲ云フ次表亦同シ

第三〇七

阿片烟膏下付數量及價額月別 (數量噸)

明治三十六年度

月 次	一 等 烟 膏		二 等 烟 膏		三 等 烟 膏		合 計
	數 量	價 額	數 量	價 額	數 量	價 額	
四 月	八〇九,〇〇〇	一一,一五八,八六八,〇〇〇	八二,二〇〇	八,九〇六,三七〇	二一,六〇〇,〇〇〇	一四,八九三,八八八,九五〇	三,〇六一,五〇〇
五 月	九四六,〇〇〇	一二,〇四八,〇九八,〇〇〇	五二,二〇〇	五,六五五,八七〇	二二,三五五,〇〇〇	一六,〇九八,八二五,〇〇〇	三,三三三,四〇〇
六 月	八七五,二〇〇	一一,〇六九,〇〇〇,八〇〇	四九,〇〇〇	四,八七五,七五〇	二一,六六四,〇〇〇	一四,九三三,三二八,〇〇〇	三,〇八六,六〇〇
七 月	九九〇,〇〇〇	一二,六六〇,三七四,〇〇〇	一九八,〇〇〇	二,四四五,三三〇	二一,一二七,〇〇〇	一四,五二六,七〇六,六〇〇	三,一一一,一〇〇
八 月	一,〇〇六,〇〇〇	一三,八七二,二五五,〇〇〇	一六,二〇〇	一,七五五,五七〇	二〇,八六八,〇〇〇	一四,三二八,八八六,〇〇〇	三,一〇九,四〇〇
九 月	一,〇八九,七〇〇	一五,〇三六,九六三,〇〇〇	七二,〇〇〇	七,八〇一,二二〇	二二,三四七,三〇〇	一六,一八四,六三三,五〇〇	三,五三四,〇〇〇
十 月	一,一八六,九〇〇	一六,三六三,七五一,〇〇〇	二五,〇〇〇	二,七〇八,七五〇	二二,〇九六,四〇〇	一四,四五四,六七八,〇〇〇	三,一八八,六〇〇
十一 月	一,一〇二,三〇〇	一五,三三三,八六一,七〇〇	三三,五〇〇	三,七九三,三三五	二〇,三六七,〇〇〇	一四,〇四三,〇四六,五〇〇	三,一五二,五〇〇
十二 月	一,一八八,〇〇〇	一六,三三八,二五二,〇〇〇	三六,〇〇〇	三,九〇〇,六〇〇	二一,五七二,〇〇〇	一四,八七三,八九九,四〇〇	三,三三四,八〇〇
一 月	一,〇三三,四〇〇	一三,九七四,七八六,〇〇〇	一八,〇〇〇	一,九三〇,〇三〇	一九,四九三,〇〇〇	一三,四四〇,四二二,三五〇	二,一九六,四〇〇
二 月	一,一五五,〇〇〇	一五,九二七,四五〇,〇〇〇	三六,〇〇〇	三,九〇〇,六〇〇	二〇,六五七,〇〇〇	一四,二四三,〇〇一,五〇〇	三,三三四,三〇〇
三 月	一,二六七,三〇〇	一七,四七六,〇六七,〇〇〇	四二,〇〇〇	四,五五〇,七〇〇	二三,九〇〇,六〇〇	一八,五五五,〇四四,五九〇	三,六六六,一〇〇
總 計	一三,六四〇,〇〇〇	一七,四三三,〇八三,五五〇	二四一,八〇〇	二,六六一,九九〇,三〇〇	二六,九〇〇,〇〇〇	一八,五五五,〇四四,五九〇	三,六六六,一〇〇

第三〇八

阿片烟膏賣下數量及價額地方別 (數量噸)

明治三十六年度

專 賣

阿片烟膏下付數量及價額月別

阿片烟膏賣下數量及價額地方別

九四七

地方	一等烟膏			二等烟膏			三等烟膏			合計
	數量	價額	合計	數量	價額	合計	數量	價額	合計	
北 臺	四六八八、一九三	六五八、三三九	一一三、五〇〇	一一、四〇〇	一一、四〇〇	一一、四〇〇	一五、〇〇〇	一五、〇〇〇	一五、〇〇〇	六、三六一、六九三
北 隆	七九八、三〇〇	一一、七六二、〇〇〇	一一、八九七、〇〇〇	一一、八九七、〇〇〇	一一、八九七、〇〇〇	一一、八九七、〇〇〇	一一、八九七、〇〇〇	一一、八九七、〇〇〇	一一、八九七、〇〇〇	一、九八八、〇〇〇
北 宜	一、三六五、一〇〇	一七、二四〇、〇〇〇	一、二八六、〇八〇	一、二八六、〇八〇	九、〇〇二、五〇〇	九、〇〇二、五〇〇	一、二八六、〇八〇	九、〇〇二、五〇〇	一、二八六、〇八〇	九、〇〇二、五〇〇
北 桃	一、三六五、一〇〇	一七、二四〇、〇〇〇	一、二八六、〇八〇	一、二八六、〇八〇	九、〇〇二、五〇〇	九、〇〇二、五〇〇	一、二八六、〇八〇	九、〇〇二、五〇〇	一、二八六、〇八〇	九、〇〇二、五〇〇
北 新	一、三六五、一〇〇	一七、二四〇、〇〇〇	一、二八六、〇八〇	一、二八六、〇八〇	九、〇〇二、五〇〇	九、〇〇二、五〇〇	一、二八六、〇八〇	九、〇〇二、五〇〇	一、二八六、〇八〇	九、〇〇二、五〇〇
中 苗	八三三、四八二	一一、五二八、七四八	一、三三三、〇〇〇	一、三三三、〇〇〇	一、三三三、〇〇〇	一、三三三、〇〇〇	一、三三三、〇〇〇	一、三三三、〇〇〇	一、三三三、〇〇〇	一、三三三、〇〇〇
中 臺	一、二四七、〇〇〇	一五、七四五、八〇〇	一、一七〇、〇〇〇	一、一七〇、〇〇〇	一、一七〇、〇〇〇	一、一七〇、〇〇〇	一、一七〇、〇〇〇	一、一七〇、〇〇〇	一、一七〇、〇〇〇	一、一七〇、〇〇〇
中 彰	六七〇、九〇〇	九、三九二、六〇〇	三〇三、八四〇	三〇三、八四〇	三〇三、八四〇	三〇三、八四〇	三〇三、八四〇	三〇三、八四〇	三〇三、八四〇	三〇三、八四〇
中 南	二八四、九七五	三、四九六、五〇〇	一、三〇〇、〇〇〇	一、三〇〇、〇〇〇	一、三〇〇、〇〇〇	一、三〇〇、〇〇〇	一、三〇〇、〇〇〇	一、三〇〇、〇〇〇	一、三〇〇、〇〇〇	一、三〇〇、〇〇〇
中 斗	二八四、九七五	三、四九六、五〇〇	一、三〇〇、〇〇〇	一、三〇〇、〇〇〇	一、三〇〇、〇〇〇	一、三〇〇、〇〇〇	一、三〇〇、〇〇〇	一、三〇〇、〇〇〇	一、三〇〇、〇〇〇	一、三〇〇、〇〇〇
南 嘉	一、五〇〇、〇〇〇	二二、〇二八、〇〇〇	一、三三三、〇〇〇	一、三三三、〇〇〇	一、三三三、〇〇〇	一、三三三、〇〇〇	一、三三三、〇〇〇	一、三三三、〇〇〇	一、三三三、〇〇〇	一、三三三、〇〇〇
南 鹽	五九、七〇〇	七、九七五、八〇〇	一、〇三六、〇〇〇	一、〇三六、〇〇〇	一、〇三六、〇〇〇	一、〇三六、〇〇〇	一、〇三六、〇〇〇	一、〇三六、〇〇〇	一、〇三六、〇〇〇	一、〇三六、〇〇〇
南 水	五三三、四〇〇	七、四一五、六〇〇	一、四四〇、〇〇〇	一、四四〇、〇〇〇	一、四四〇、〇〇〇	一、四四〇、〇〇〇	一、四四〇、〇〇〇	一、四四〇、〇〇〇	一、四四〇、〇〇〇	一、四四〇、〇〇〇
南 蔡	二〇〇	二、八〇〇	一、四四〇、〇〇〇	一、四四〇、〇〇〇	一、四四〇、〇〇〇	一、四四〇、〇〇〇	一、四四〇、〇〇〇	一、四四〇、〇〇〇	一、四四〇、〇〇〇	一、四四〇、〇〇〇
南 山	一、八四四、〇〇〇	二五、八二一、六〇〇	一、四四〇、〇〇〇	一、四四〇、〇〇〇	一、四四〇、〇〇〇	一、四四〇、〇〇〇	一、四四〇、〇〇〇	一、四四〇、〇〇〇	一、四四〇、〇〇〇	一、四四〇、〇〇〇
南 鳳	二七九、四〇〇	三、九一一、六〇〇	一、四四〇、〇〇〇	一、四四〇、〇〇〇	一、四四〇、〇〇〇	一、四四〇、〇〇〇	一、四四〇、〇〇〇	一、四四〇、〇〇〇	一、四四〇、〇〇〇	一、四四〇、〇〇〇
南 阿	一、七二六、三〇〇	二四、〇二八、二〇〇	一、一七〇、〇〇〇	一、一七〇、〇〇〇	一、一七〇、〇〇〇	一、一七〇、〇〇〇	一、一七〇、〇〇〇	一、一七〇、〇〇〇	一、一七〇、〇〇〇	一、一七〇、〇〇〇
南 恒	一、七二六、三〇〇	二四、〇二八、二〇〇	一、一七〇、〇〇〇	一、一七〇、〇〇〇	一、一七〇、〇〇〇	一、一七〇、〇〇〇	一、一七〇、〇〇〇	一、一七〇、〇〇〇	一、一七〇、〇〇〇	一、一七〇、〇〇〇
計	一、七二六、三〇〇	二四、〇二八、二〇〇	一、一七〇、〇〇〇	一、一七〇、〇〇〇	一、一七〇、〇〇〇	一、一七〇、〇〇〇	一、一七〇、〇〇〇	一、一七〇、〇〇〇	一、一七〇、〇〇〇	一、一七〇、〇〇〇

九四八

地方	一等烟膏			二等烟膏			三等烟膏			合計
	數量	價額	合計	數量	價額	合計	數量	價額	合計	
東 臺	一、三三三、〇〇〇	一五、七四五、八〇〇	一、三三三、〇〇〇	一、三三三、〇〇〇	一、三三三、〇〇〇	一、三三三、〇〇〇	一、三三三、〇〇〇	一、三三三、〇〇〇	一、三三三、〇〇〇	一、三三三、〇〇〇
東 合	一、三三三、〇〇〇	一五、七四五、八〇〇	一、三三三、〇〇〇	一、三三三、〇〇〇	一、三三三、〇〇〇	一、三三三、〇〇〇	一、三三三、〇〇〇	一、三三三、〇〇〇	一、三三三、〇〇〇	一、三三三、〇〇〇
東 湖	一、三三三、〇〇〇	一五、七四五、八〇〇	一、三三三、〇〇〇	一、三三三、〇〇〇	一、三三三、〇〇〇	一、三三三、〇〇〇	一、三三三、〇〇〇	一、三三三、〇〇〇	一、三三三、〇〇〇	一、三三三、〇〇〇
總 計	一、三三三、〇〇〇	一五、七四五、八〇〇	一、三三三、〇〇〇	一、三三三、〇〇〇	一、三三三、〇〇〇	一、三三三、〇〇〇	一、三三三、〇〇〇	一、三三三、〇〇〇	一、三三三、〇〇〇	一、三三三、〇〇〇

本表賣下トハ阿片烟膏取次人ヲシテ阿片烟膏請賣人ニ賣下ケシメタルモノヲ云フ次表亦同シ

月次	一等烟膏			二等烟膏			三等烟膏			合計
	數量	價額	合計	數量	價額	合計	數量	價額	合計	
四月	八〇、四九三	一一、二四八、九〇〇	一一、二四八、九〇〇	七、二七〇	七、九七五、〇〇〇	七、九七五、〇〇〇	二、一〇〇	一、四七五、〇〇〇	一、四七五、〇〇〇	二、九八六、三九九
五月	九三、一六〇	一一、〇四三、〇〇〇	一一、〇四三、〇〇〇	五、一六〇	五、六七六、〇〇〇	五、六七六、〇〇〇	二、二五〇	一、五八〇、〇〇〇	一、五八〇、〇〇〇	三、二四一、〇〇〇
六月	八五、四五三	一一、九六三、三〇〇	一一、九六三、三〇〇	四、三〇〇	四、七三〇、〇〇〇	四、七三〇、〇〇〇	二、〇三〇	一、四〇九、一六〇	一、四〇九、一六〇	二、九一〇、六一一
七月	九八、七五〇	一一、三八二、五〇〇	一一、三八二、五〇〇	三、〇〇〇	三、三三〇、〇〇〇	三、三三〇、〇〇〇	二、一五〇	一、五二〇、〇〇〇	一、五二〇、〇〇〇	三、一七五、五〇〇
八月	一〇一、五八二	一一、二二二、五〇〇	一一、二二二、五〇〇	二、〇〇〇	二、二二〇、〇〇〇	二、二二〇、〇〇〇	二、一三〇	一、四九二、〇〇〇	一、四九二、〇〇〇	三、一六七、六八八
九月	一一、二二〇	一、六五五、〇〇〇	一、六五五、〇〇〇	一、〇〇〇	一、一三三、〇〇〇	一、一三三、〇〇〇	二、二九〇	一、六〇七、三三〇	一、六〇七、三三〇	三、四八八、七八九
十月	一一、五八五	一、六二二、九〇〇	一、六二二、九〇〇	四、〇〇〇	四、五一一、〇〇〇	四、五一一、〇〇〇	二、二二〇	一、四八六、〇〇〇	一、四八六、〇〇〇	三、二八五、四八〇
合計	七〇、四九三	一一、二四八、九〇〇	一一、二四八、九〇〇	七、二七〇	七、九七五、〇〇〇	七、九七五、〇〇〇	二、一〇〇	一、四七五、〇〇〇	一、四七五、〇〇〇	二、九八六、三九九

專賣

阿片烟膏賣下數量及價額月別

九四九

第三〇九

阿片烟膏賣下數量及價額月別

(數量)

明治三十六年度

月次	一等烟膏			二等烟膏			三等烟膏			合計
	數量	價額	合計	數量	價額	合計	數量	價額	合計	
十月	1,239,100	1,734,740,000	3,360,000	3,596,000	2,164,000	1,481,148,000	3,379,100	3,341,218,000	3,379,100	
十一月	1,260,100	1,622,440,000	3,400,000	3,740,000	2,123,700	1,484,659,000	3,287,200	3,114,770,000	3,287,200	
十二月	1,260,100	1,764,440,000	3,300,000	3,630,000	2,174,700	1,523,390,000	3,438,100	3,290,060,000	3,438,100	
合計	3,759,300	5,121,620,000	10,060,000	10,966,000	6,462,400	4,489,197,000	10,104,400	9,746,048,000	10,104,400	

九五〇

第三一〇 阿片烟膏販賣數量及價額地方別 (數量單位)

明治三十六年度

地方	一等烟膏			二等烟膏			三等烟膏			合計
	數量	價額	合計	數量	價額	合計	數量	價額	合計	
北 臺	4,252,433	6,368,848,000	9,505,000	11,292,775	11,247,449	9,816,596,366	5,457,736	7,464,474,215	26,316,954	
北 隆	807,819	1,262,632,000				9,733,252,299	2,034,550	2,333,581,331	10,084,936	
北 宜						9,733,252,299	2,034,550	2,333,581,331	10,084,936	
北 深						9,733,252,299	2,034,550	2,333,581,331	10,084,936	
北 桃						9,733,252,299	2,034,550	2,333,581,331	10,084,936	
北 新						9,733,252,299	2,034,550	2,333,581,331	10,084,936	
北 計	8,060,252	7,631,480,000	9,505,000	11,292,775	11,247,449	19,549,848,665	4,069,280	4,767,162,546	13,619,128	
中 苗	793,851	1,208,367,722				4,952,986	1,265,710	3,887,276	801,702	
中 中	1,236,400	1,708,666,605	1,966,000	2,441,325	1,577,711	2,338,564,433	1,265,710	1,577,711	3,607,535	
中 計	2,030,251	2,917,034,327	1,966,000	2,441,325	1,577,711	7,391,541,021	2,531,420	3,165,483,157	4,909,237	
本 區	10,090,503	12,548,514,327	11,471,000	13,734,100	12,825,160	26,941,389,686	6,600,700	7,932,645,703	23,542,089	
本 計	20,180,754	25,066,048,654	22,937,000	27,475,425	24,400,321	53,882,930,711	13,101,400	15,898,131,259	47,543,529	

總計	東 區			南 區			北 區			合計
	數量	價額	合計	數量	價額	合計	數量	價額	合計	
總計	22,478,701	28,891,757,000	22,478,701	22,478,701	28,891,757,000	22,478,701	22,478,701	28,891,757,000	22,478,701	
東 區	11,848,495	15,847,000,000	11,848,495	11,848,495	15,847,000,000	11,848,495	11,848,495	15,847,000,000	11,848,495	
南 區	10,630,206	13,044,757,000	10,630,206	10,630,206	13,044,757,000	10,630,206	10,630,206	13,044,757,000	10,630,206	
北 區	0	0	0	0	0	0	0	0	0	
合計	22,478,701	28,891,757,000	22,478,701	22,478,701	28,891,757,000	22,478,701	22,478,701	28,891,757,000	22,478,701	

本表販賣トハ阿片烟膏請賣人ヲシテ阿片吸食者ニ販賣シタルモノヲ云フ次表亦同シ

月次	一等烟膏				二等烟膏				三等烟膏				合計
	數量	價額	數量	價額	數量	價額	數量	價額					
四月	八二,一六三	二,一八三,八四四	七〇,五三七	八,三九一,二四七	二,一四九,三三三	一,六六二,七六〇	三,〇三二,五二一	二,九七五,六〇〇	三,〇三二,五二一	二,九七五,六〇〇	三,〇三二,五二一	二,九七五,六〇〇	八,一三五
五月	九一,七一三	二,四〇,二七二	五七,六〇二	六,九〇二,五七六	二,二五二,六〇八	一,七三三,八一四	二,三三二,八〇八	一,七三三,八一四	二,三三二,八〇八	一,七三三,八一四	二,三三二,八〇八	一,七三三,八一四	三,〇三二,五二一
六月	八六,三三三	二,二二,五六一	四一,〇七五	四,七三三,六八七	二,〇三二,四八三	一,五六九,八二六	二,一七二,四七九	一,五六九,八二六	二,一七二,四七九	一,五六九,八二六	二,一七二,四七九	一,五六九,八二六	三,〇三二,五二一
七月	九六,八五二	二,四八,八二二	三三,六八八	三,九二一,九三三	二,一七一,四七九	一,六六二,七六〇	二,一七二,四七九	一,六六二,七六〇	二,一七二,四七九	一,六六二,七六〇	二,一七二,四七九	一,六六二,七六〇	三,〇三二,五二一
八月	一〇二,五七三	二,五六,一〇五	二〇,一一五	二,四二五,四八一	二,二二二,二〇九	一,七三三,八一四	二,二二二,二〇九	一,七三三,八一四	二,二二二,二〇九	一,七三三,八一四	二,二二二,二〇九	一,七三三,八一四	三,〇三二,五二一
九月	一一〇,三二二	二,六八,六八二	七,六六一	九,三六七,四三二	二,一九六,一一一	一,五六九,八二六	二,一九六,一一一	一,五六九,八二六	二,一九六,一一一	一,五六九,八二六	二,一九六,一一一	一,五六九,八二六	三,〇三二,五二一
十月	一一〇,七二七	二,四四,〇二四	四,九五六	六,〇八八,六三三	二,〇四〇,五五八	一,五六九,八二六	二,〇四〇,五五八	一,五六九,八二六	二,〇四〇,五五八	一,五六九,八二六	二,〇四〇,五五八	一,五六九,八二六	三,〇三二,五二一
十一月	一一〇,三二二	二,四四,〇二四	四,九五六	六,〇八八,六三三	二,〇四〇,五五八	一,五六九,八二六	二,〇四〇,五五八	一,五六九,八二六	二,〇四〇,五五八	一,五六九,八二六	二,〇四〇,五五八	一,五六九,八二六	三,〇三二,五二一
十二月	一一〇,三二二	二,四四,〇二四	四,九五六	六,〇八八,六三三	二,〇四〇,五五八	一,五六九,八二六	二,〇四〇,五五八	一,五六九,八二六	二,〇四〇,五五八	一,五六九,八二六	二,〇四〇,五五八	一,五六九,八二六	三,〇三二,五二一
合計	一,二四〇,八五九	二,七四一,三六六	四,一三四	五〇,五二二	二,二七〇,八六二	一,八八二,八五八	二,二七〇,八六二	一,八八二,八五八	二,二七〇,八六二	一,八八二,八五八	二,二七〇,八六二	一,八八二,八五八	三,〇三二,五二一
總計	一,二四〇,八五九	二,七四一,三六六	四,一三四	五〇,五二二	二,二七〇,八六二	一,八八二,八五八	二,二七〇,八六二	一,八八二,八五八	二,二七〇,八六二	一,八八二,八五八	二,二七〇,八六二	一,八八二,八五八	三,〇三二,五二一

阿片烟膏取次人及特許者

明治三十六年度

地方	人口取次人		特許者		特許者		合計
	男	女	吸食	特許	特許	特許	
臺北	二六〇,六六九	八	一八九五	二,〇〇八	二,五三七	一八	二二
臺南	一八,九二五	二,〇〇八	二,〇〇八	二,五三七	一八	二二	二二
基隆	一〇,三四五	二	一,〇三四	一,〇三四	二	二	二
新竹	一〇,六五〇	三	一,〇六五	一,〇六五	三	三	三
桃園	四,〇〇八	一	四,〇〇八	四,〇〇八	一	一	一
苗栗	一〇,六五〇	三	一,〇六五	一,〇六五	三	三	三
彰化	一〇,六五〇	三	一,〇六五	一,〇六五	三	三	三
南投	一〇,六五〇	三	一,〇六五	一,〇六五	三	三	三
嘉義	一〇,六五〇	三	一,〇六五	一,〇六五	三	三	三
台南	一〇,六五〇	三	一,〇六五	一,〇六五	三	三	三
高雄	一〇,六五〇	三	一,〇六五	一,〇六五	三	三	三
屏東	一〇,六五〇	三	一,〇六五	一,〇六五	三	三	三
花蓮	一〇,六五〇	三	一,〇六五	一,〇六五	三	三	三
台東	一〇,六五〇	三	一,〇六五	一,〇六五	三	三	三
澎湖	一〇,六五〇	三	一,〇六五	一,〇六五	三	三	三
金門	一〇,六五〇	三	一,〇六五	一,〇六五	三	三	三
合計	一,二四〇,八五九	八	一,二四〇,八五九	一,二四〇,八五九	八	八	八

本島	人口取次人		特許者		特許者		合計
	男	女	吸食	特許	特許	特許	
基隆	一〇,三四五	二	一,〇三四	一,〇三四	二	二	二
新竹	一〇,六五〇	三	一,〇六五	一,〇六五	三	三	三
桃園	四,〇〇八	一	四,〇〇八	四,〇〇八	一	一	一
苗栗	一〇,六五〇	三	一,〇六五	一,〇六五	三	三	三
彰化	一〇,六五〇	三	一,〇六五	一,〇六五	三	三	三
南投	一〇,六五〇	三	一,〇六五	一,〇六五	三	三	三
嘉義	一〇,六五〇	三	一,〇六五	一,〇六五	三	三	三
台南	一〇,六五〇	三	一,〇六五	一,〇六五	三	三	三
高雄	一〇,六五〇	三	一,〇六五	一,〇六五	三	三	三
屏東	一〇,六五〇	三	一,〇六五	一,〇六五	三	三	三
花蓮	一〇,六五〇	三	一,〇六五	一,〇六五	三	三	三
台東	一〇,六五〇	三	一,〇六五	一,〇六五	三	三	三
澎湖	一〇,六五〇	三	一,〇六五	一,〇六五	三	三	三
金門	一〇,六五〇	三	一,〇六五	一,〇六五	三	三	三
合計	一,二四〇,八五九	八	一,二四〇,八五九	一,二四〇,八五九	八	八	八

阿片烟膏販賣數量及價額月別

阿片烟膏取次人及特許者

九五三

總計	地方	人口	取次人	吸食者		廢烟者		合計		吸食特許人員千二百付
				男	女	計	廢烟者	合計		
明治三十五年	總計	六九,四七五〇	六九	一七,六二五	一三,〇四〇	八六六	一〇	二二	一〇四	四四六
同三十四年度	總計	六九,〇一七五〇	七〇	一七,〇九六	一三,二二六	九二二	七	二〇	一三〇	四八七
同三十三年度	總計	六八,七四四四	六九	一六,八二九九	一三,〇四四	一,〇九八	七	二一	一二六	五四七
同三十二年度	總計	六八,四四六三	六九	一六,七〇一一	一三,〇四四	一,三五四	八	二七	一九九	六〇七
同三十一年度	總計	六八,一四七五〇	七〇	一六,五八二	一三,〇四四	一,三五四	八	二七	一九九	六〇七

九五四

第三三三 阿片烟吸食特許者及死亡廢烟者地方別 明治三十六年

地方	年末現在	死亡		廢烟者		合計		吸食特許人員千二百付
		死	廢	廢	合計	死	廢	
北	二,八四一	八三七	二八一	九四	九三一	三八,三三三	四,〇〇〇	四,〇〇〇
基隆	五,四四五	二八一	一五三	五五	三三六	五,一一九	一,〇〇〇	一,〇〇〇
宜坑	二,九九九	九三	一四	一四	一六七	四,六〇六	四,六〇六	四,六〇六
深仔	一,九八〇	二九〇	一三	一三	三〇三	三,八八三	一,一六三	一,一六三
桃仔	七,四九九	三六九	一〇六	一〇六	四七四	五,〇七五	一,四六三	一,四六三
新計	四,九九五	一,〇一一	三〇五	三〇五	一,三二六	四,三〇一	一,四六三	一,四六三
中	九,一九二	四二六	一八二	一八二	六〇八	四,八二五	一,九八〇	一,九八〇

總計	澎湖	合	島		南	嘉	斗	彰
			東	西				
明治三十五年	一,二二五	一,二二五	一,二二五	一,二二五	一,二二五	一,二二五	一,二二五	一,二二五
同三十四年	一,一三三	一,一三三	一,一三三	一,一三三	一,一三三	一,一三三	一,一三三	一,一三三
同三十三年	一,〇四一	一,〇四一	一,〇四一	一,〇四一	一,〇四一	一,〇四一	一,〇四一	一,〇四一
同三十二年	九,九九九	九,九九九	九,九九九	九,九九九	九,九九九	九,九九九	九,九九九	九,九九九
同三十一年	九,九〇七	九,九〇七	九,九〇七	九,九〇七	九,九〇七	九,九〇七	九,九〇七	九,九〇七

明治三十五年未吸食特許人員ノ同三十四年末吸食特許人員ヨリ多キハ同三十五年中阿片廢烟者地方別 九五五

者網羅ノ爲メ新ニ特許シタルモノ多キニ依ル

第三四

阿片烟吸食者一人一日吸食量平均

明治三十六年度

地 方	本 區												
	北 臺	基 隆	宜 蘭	深 坑	桃 園	新 竹	苗 栗	臺 中	彰 化	南 投	斗 六	嘉 義	南 港
四 月	〇八二	〇八五	〇八二	〇八二	〇八二	〇八二	〇八二	〇八二	〇八二	〇八二	〇八二	〇八二	〇八二
五 月	〇八二	〇八五	〇八二	〇八二	〇八二	〇八二	〇八二	〇八二	〇八二	〇八二	〇八二	〇八二	〇八二
六 月	〇八二	〇八五	〇八二	〇八二	〇八二	〇八二	〇八二	〇八二	〇八二	〇八二	〇八二	〇八二	〇八二
七 月	〇八二	〇八五	〇八二	〇八二	〇八二	〇八二	〇八二	〇八二	〇八二	〇八二	〇八二	〇八二	〇八二
八 月	〇八二	〇八五	〇八二	〇八二	〇八二	〇八二	〇八二	〇八二	〇八二	〇八二	〇八二	〇八二	〇八二
九 月	〇八二	〇八五	〇八二	〇八二	〇八二	〇八二	〇八二	〇八二	〇八二	〇八二	〇八二	〇八二	〇八二
十 月	〇八二	〇八五	〇八二	〇八二	〇八二	〇八二	〇八二	〇八二	〇八二	〇八二	〇八二	〇八二	〇八二
十 一 月	〇八二	〇八五	〇八二	〇八二	〇八二	〇八二	〇八二	〇八二	〇八二	〇八二	〇八二	〇八二	〇八二
十 二 月	〇八二	〇八五	〇八二	〇八二	〇八二	〇八二	〇八二	〇八二	〇八二	〇八二	〇八二	〇八二	〇八二
一 月	〇八二	〇八五	〇八二	〇八二	〇八二	〇八二	〇八二	〇八二	〇八二	〇八二	〇八二	〇八二	〇八二
二 月	〇八二	〇八五	〇八二	〇八二	〇八二	〇八二	〇八二	〇八二	〇八二	〇八二	〇八二	〇八二	〇八二
三 月	〇八二	〇八五	〇八二	〇八二	〇八二	〇八二	〇八二	〇八二	〇八二	〇八二	〇八二	〇八二	〇八二
全 年	〇八二	〇八五	〇八二	〇八二	〇八二	〇八二	〇八二	〇八二	〇八二	〇八二	〇八二	〇八二	〇八二

島 嶼	東 區		西 區		總 計
	阿 猴	恒 春	澎 湖	列 島	
一 月	〇九七	〇九二	〇八三	〇八三	〇九二
二 月	〇九七	〇九二	〇八三	〇八三	〇九二
三 月	〇九七	〇九二	〇八三	〇八三	〇九二
四 月	〇九七	〇九二	〇八三	〇八三	〇九二
五 月	〇九七	〇九二	〇八三	〇八三	〇九二
六 月	〇九七	〇九二	〇八三	〇八三	〇九二
七 月	〇九七	〇九二	〇八三	〇八三	〇九二
八 月	〇九七	〇九二	〇八三	〇八三	〇九二
九 月	〇九七	〇九二	〇八三	〇八三	〇九二
十 月	〇九七	〇九二	〇八三	〇八三	〇九二
十 一 月	〇九七	〇九二	〇八三	〇八三	〇九二
十 二 月	〇九七	〇九二	〇八三	〇八三	〇九二
全 年	〇九七	〇九二	〇八三	〇八三	〇九二

第三一五

阿片ニ關スル犯罪者

明治三十六年度

種 別	北 基 隆		宜 蘭 深 坑		桃 仔 園 新 竹		苗 栗 臺 中		彰 化 南 投	
	男	女	男	女	男	女	男	女	男	女
阿片烟膏ヲ輸入シタル者	一六	三	—	—	—	—	—	—	—	—
阿片烟膏ヲ製造シタル者	二五	四	三	—	—	—	—	—	—	—

專 賣

阿片烟吸食者一人一日吸食量平均

阿片ニ關スル犯罪者

種別	斗六	嘉義	鹽水港	養南	番薯	鳳山	阿猴	恒春	臺東	澎湖	合計
阿片烟膏ヲ輸入シタル者											
阿片烟膏ヲ製造シタル者											
密輸入烟膏ヲ販賣譲渡交換若ハ貸與シタル者											
密製烟膏販賣譲渡交換若ハ貸與シタル者											
官ノ指定又ハ特許ヲ得スシテ烟膏ヲ販賣譲渡交換若ハ貸與シタル者											
吸食器ヲ所持セザル者ニ烟膏ヲ販賣譲渡交換若ハ貸與シタル者											
官ノ指定又ハ特許ヲ得スシテ烟膏ヲ所有シ若ハ所持シタル者											
官製烟膏ノ各種ヲ交互混合シ又ハ他物ヲ混和シタル者											
交互混合又ハ他物混和ノ烟膏ヲ販賣譲渡交換若ハ貸與シタル者											
情ヲ知テ密輸入又ハ密製烟膏ヲ所有所持又ハ吸食シタル者											
情ヲ知テ交互混合又ハ他物混和ノ烟膏ヲ所有所持又ハ吸食シタル者											
生阿片ヲ輸入シタル者											
生阿片ヲ販賣譲渡交換若ハ貸與シタル者											
生阿片ヲ所有シ若ハ所持シタル者											
烟膏ト同效力ノ製煉ノ輸入シタル者											
烟膏ト同效力ノ製煉ノ製造シタル者											
烟膏ト同效力ノ製煉ヲ販賣譲渡交換若ハ貸與シタル者											
烟膏ト同效力ノ製煉ヲ所有シ若ハ所持シタル者											
吸食器ヲ換用ノ目的ニ以テ莫見比混又ハ莫見比混ヲ含有スル製煉ヲ使用シタル者											
他人ノ依頼ニ應ジ莫見比混又ハ莫見比混ヲ含有スル製煉ヲ使用シタル者											
吸食器具ヲ輸入シタル者											
特許ヲ得スシテ吸食器具ヲ製造シタル者											
特許ヲ得スシテ吸食器具ヲ販賣譲渡交換若ハ貸與シタル者											
吸食器又ハ吸食所製煉ヲ所有セザル者ニ吸食器具ヲ販賣譲渡交換若ハ貸與シタル者											
特許ヲ得スシテ吸食器具ヲ所有シ若ハ所持シタル者											
特許ヲ得スシテ吸食ノ場所又ハ吸食器具ヲ供給シタル者											
吸食器ヲ所持セザル者ニ吸食ノ場所又ハ吸食器具ヲ供給シタル者											
特許ヲ得スシテ阿片烟ヲ吸食シタル者											
吸食ノ特許ヲ得サル者ヲ誘引シテ阿片烟ヲ吸食セシメタル者											
烟膏購買又ハ吸食ノ際吸食器ヲ携帯セザル者											
合計	二五	二五	二五	二五	二五	二五	二五	二五	二五	二五	二五
男	一〇	一〇	一〇	一〇	一〇	一〇	一〇	一〇	一〇	一〇	一〇
女	一五	一五	一五	一五	一五	一五	一五	一五	一五	一五	一五

種別	斗六	嘉義	鹽水港	養南	番薯	鳳山	阿猴	恒春	臺東	澎湖	合計
阿片烟膏ヲ輸入シタル者											
阿片烟膏ヲ製造シタル者											
密輸入烟膏ヲ販賣譲渡交換若ハ貸與シタル者											
密製烟膏販賣譲渡交換若ハ貸與シタル者											
官ノ指定又ハ特許ヲ得スシテ烟膏ヲ販賣譲渡交換若ハ貸與シタル者											
吸食器ヲ所持セザル者ニ烟膏ヲ販賣譲渡交換若ハ貸與シタル者											
官ノ指定又ハ特許ヲ得スシテ烟膏ヲ所有シ若ハ所持シタル者											
官製烟膏ノ各種ヲ交互混合シ又ハ他物ヲ混和シタル者											
交互混合又ハ他物混和ノ烟膏ヲ販賣譲渡交換若ハ貸與シタル者											
情ヲ知テ密輸入又ハ密製烟膏ヲ所有所持又ハ吸食シタル者											
情ヲ知テ交互混合又ハ他物混和ノ烟膏ヲ所有所持又ハ吸食シタル者											
生阿片ヲ輸入シタル者											
生阿片ヲ販賣譲渡交換若ハ貸與シタル者											
生阿片ヲ所有シ若ハ所持シタル者											
烟膏ト同效力ノ製煉ノ輸入シタル者											
烟膏ト同效力ノ製煉ノ製造シタル者											
烟膏ト同效力ノ製煉ヲ販賣譲渡交換若ハ貸與シタル者											
烟膏ト同效力ノ製煉ヲ所有シ若ハ所持シタル者											
吸食器ヲ換用ノ目的ニ以テ莫見比混又ハ莫見比混ヲ含有スル製煉ヲ使用シタル者											
他人ノ依頼ニ應ジ莫見比混又ハ莫見比混ヲ含有スル製煉ヲ使用シタル者											
吸食器具ヲ輸入シタル者											
特許ヲ得スシテ吸食器具ヲ製造シタル者											
特許ヲ得スシテ吸食器具ヲ販賣譲渡交換若ハ貸與シタル者											
吸食器又ハ吸食所製煉ヲ所有セザル者ニ吸食器具ヲ販賣譲渡交換若ハ貸與シタル者											
特許ヲ得スシテ吸食器具ヲ所有シ若ハ所持シタル者											
特許ヲ得スシテ吸食ノ場所又ハ吸食器具ヲ供給シタル者											
吸食器ヲ所持セザル者ニ吸食ノ場所又ハ吸食器具ヲ供給シタル者											
特許ヲ得スシテ阿片烟ヲ吸食シタル者											
吸食ノ特許ヲ得サル者ヲ誘引シテ阿片烟ヲ吸食セシメタル者											
烟膏購買又ハ吸食ノ際吸食器ヲ携帯セザル者											
合計	二五	二五	二五	二五	二五	二五	二五	二五	二五	二五	二五
男	一〇	一〇	一〇	一〇	一〇	一〇	一〇	一〇	一〇	一〇	一〇
女	一五	一五	一五	一五	一五	一五	一五	一五	一五	一五	一五



專賣 阿片ニ關スル犯罪者年齢別

地方	地	本表ノ外清國人ノ犯罪者數ヲ掲クレハ左ノ如シ	明治三十五年					總計	澎湖		島			
			同三十一年	同三十二年	同三十三年	同三十四年	同三十五年		澎湖	合計	臺東	恆春	阿猴	
本島	北方	二十年以上	1	8	0	2	5	10						
			男	1	2	1	1	1	5					
				2	1	1	1	1	5					
				3	1	1	1	1	5					
				4	1	1	1	1	5					
	5	1	1	1	1	5								
	南方	三十一年以上	4	8	8	2	27	46						
			男	1	2	2	2	8	19					
				2	2	2	2	8	19					
				3	2	2	2	8	19					
4				2	2	2	8	19						
西方	四十一年以上	9	9	16	30	77	121							
		男	1	1	1	1	4	11						
			2	1	1	1	4	11						
			3	1	1	1	4	11						
			4	1	1	1	4	11						
東方	五十一年以上	6	5	7	13	31	50							
		男	1	1	1	1	4	11						
			2	1	1	1	4	11						
			3	1	1	1	4	11						
			4	1	1	1	4	11						
南方	六十一年以上	1	6	7	7	27	48							
		男	1	1	1	1	4	11						
			2	1	1	1	4	11						
			3	1	1	1	4	11						
			4	1	1	1	4	11						
西方	七十一年以上	2	1	5	2	10	15							
		男	1	1	1	1	4	11						
			2	1	1	1	4	11						
			3	1	1	1	4	11						
			4	1	1	1	4	11						
合計	男	62	55	79	138	311	510							
		女	1	6	7	7	27	48						
合計	男	63	61	86	145	338	558							
		女	1	6	7	7	27	48						

九六五

地方	地	本島													合計					
		鳳山	蕃薯寮	臺南	鹽水港	嘉義	斗六	南投	彰化	臺中	苗栗	新竹	桃園	深坑		宜蘭				
本島	北方	二十年以上	1																	
			男	1																
				2																
				3																
				4																
	南方	三十一年以上	7	4	1	4	3	5	5	7	1	8	1	6	1	10	1	3		
			男	1																
				2																
				3																
				4																
西方	四十一年以上	2	9	5	1	3	3	3	2	2	3	2	4	1	3	3	6			
		男	1																	
			2																	
			3																	
			4																	
東方	五十一年以上	1	2	1	1	1	1	1	1	1	1	1	1	1	1	1	1	4		
		男	1																	
			2																	
			3																	
			4																	
南方	六十一年以上	1	1	1	1	1	1	1	1	1	1	1	1	1	1	1	1	1		
		男	1																	
			2																	
			3																	
			4																	
西方	七十一年以上	1	1	1	1	1	1	1	1	1	1	1	1	1	1	1	1	1		
		男	1																	
			2																	
			3																	
			4																	
合計	男	17	25	22	26	29	29	27	25	22	23	22	27	20	21	24	26	66		
		女	1	6	7	7	27	48												
合計	男	18	31	29	33	56	77	77	72	72	72	72	72	72	72	72	72	72	132	
		女	1	6	7	7	27	48												

九六四

所轄支局	鹽田面積	製鹽者	製鹽日數	所轄支局	鹽田面積	製鹽者	製鹽日數
計	一〇四三、七九三	一、三三五	三〇、八三九	明治三十四年	一、一〇七	一、三三五	三〇、八三九
明治三十五年	九三、六二九	一、二八〇	四七、四四七	同	四六、八一五	一、二五九	四七、四四七
明治三十四年以前八曆年ノ調査ニ依ル				同	三三、九一八	一、八〇〇	三三、九一八

第三一九 食鹽收納及賠償金額 (數量斤) 明治三十六年度

局別	前年度	本年	輸入	輸出	秤量増	沒收		合計	
						金額	數量	金額	數量
本局	一六、七三三	一、八六八、四四五	一、四七三、三八〇	一、四七三、三八〇	一〇、〇三三	二六	一〇、〇三三	二六	一八、八八八、八八〇
油車港	四、九六九、九八八	一、七、九、九、九、九	一、九、三、〇、三、九	一、九、三、〇、三、九	四、九、三、〇、三、九	六、一	一、〇、〇三三	二六	一、八、八八八、八八〇
鹿港	一、七、九、九、九、九	一、七、九、九、九、九	一、九、三、〇、三、九	一、九、三、〇、三、九	一、七、九、九、九、九	六、一	一、〇、〇三三	二六	一、八、八八八、八八〇
北門	一、七、九、九、九、九	一、七、九、九、九、九	一、九、三、〇、三、九	一、九、三、〇、三、九	一、七、九、九、九、九	六、一	一、〇、〇三三	二六	一、八、八八八、八八〇
臺南	一、七、九、九、九、九	一、七、九、九、九、九	一、九、三、〇、三、九	一、九、三、〇、三、九	一、七、九、九、九、九	六、一	一、〇、〇三三	二六	一、八、八八八、八八〇
打狗	一、七、九、九、九、九	一、七、九、九、九、九	一、九、三、〇、三、九	一、九、三、〇、三、九	一、七、九、九、九、九	六、一	一、〇、〇三三	二六	一、八、八八八、八八〇
計	一、七、九、九、九、九	一、七、九、九、九、九	一、九、三、〇、三、九	一、九、三、〇、三、九	一、七、九、九、九、九	六、一	一、〇、〇三三	二六	一、八、八八八、八八〇
三十五年	一、七、九、九、九、九	一、七、九、九、九、九	一、九、三、〇、三、九	一、九、三、〇、三、九	一、七、九、九、九、九	六、一	一、〇、〇三三	二六	一、八、八八八、八八〇
三十四年度	一、七、九、九、九、九	一、七、九、九、九、九	一、九、三、〇、三、九	一、九、三、〇、三、九	一、七、九、九、九、九	六、一	一、〇、〇三三	二六	一、八、八八八、八八〇
三十三年度	一、七、九、九、九、九	一、七、九、九、九、九	一、九、三、〇、三、九	一、九、三、〇、三、九	一、七、九、九、九、九	六、一	一、〇、〇三三	二六	一、八、八八八、八八〇
三十二年度	一、七、九、九、九、九	一、七、九、九、九、九	一、九、三、〇、三、九	一、九、三、〇、三、九	一、七、九、九、九、九	六、一	一、〇、〇三三	二六	一、八、八八八、八八〇

第三二〇 食鹽賣渡及拂出額 (金額斤) 明治三十六年度

局所名	島	内		地		計	缺損	雜件	數量合計
		數量	金額	數量	金額				
本局	五、四八〇、三六六	四、六、五、八、一	五、四八〇、三六六	四、六、五、八、一	五、四八〇、三六六	四、六、五、八、一	五、四八〇、三六六	四、六、五、八、一	五、四八〇、三六六
油車港	三、〇〇九、九三三	二、五、五、五、〇	三、〇〇九、九三三	二、五、五、五、〇	三、〇〇九、九三三	二、五、五、五、〇	三、〇〇九、九三三	二、五、五、五、〇	三、〇〇九、九三三
鹿港	六、八八〇、九四三	五、八、七、七、三	六、八八〇、九四三	五、八、七、七、三	六、八八〇、九四三	五、八、七、七、三	六、八八〇、九四三	五、八、七、七、三	六、八八〇、九四三
北門	一、四、〇〇五、〇四三	一、〇、九、九、七、七	一、四、〇〇五、〇四三	一、〇、九、九、七、七	一、四、〇〇五、〇四三	一、〇、九、九、七、七	一、四、〇〇五、〇四三	一、〇、九、九、七、七	一、四、〇〇五、〇四三
布袋	八、三〇三、六六三	六、四、四、四、〇	八、三〇三、六六三	六、四、四、四、〇	八、三〇三、六六三	六、四、四、四、〇	八、三〇三、六六三	六、四、四、四、〇	八、三〇三、六六三
打狗	二、四〇六、六九五	一、九、四、四、〇	二、四〇六、六九五	一、九、四、四、〇	二、四〇六、六九五	一、九、四、四、〇	二、四〇六、六九五	一、九、四、四、〇	二、四〇六、六九五
總計	四、六、六、六、〇五六	三、八、三、三、三、四	四、六、六、六、〇五六	三、八、三、三、三、四	四、六、六、六、〇五六	三、八、三、三、三、四	四、六、六、六、〇五六	三、八、三、三、三、四	四、六、六、六、〇五六
明治三十五年	一、八、三、三、三、三	一、三、七、八、三、三	一、八、三、三、三、三	一、三、七、八、三、三	一、八、三、三、三、三	一、三、七、八、三、三	一、八、三、三、三、三	一、三、七、八、三、三	一、八、三、三、三、三
同三十四年度	一、八、三、三、三、三	一、三、七、八、三、三	一、八、三、三、三、三	一、三、七、八、三、三	一、八、三、三、三、三	一、三、七、八、三、三	一、八、三、三、三、三	一、三、七、八、三、三	一、八、三、三、三、三
同三十三年度	一、八、三、三、三、三	一、三、七、八、三、三	一、八、三、三、三、三	一、三、七、八、三、三	一、八、三、三、三、三	一、三、七、八、三、三	一、八、三、三、三、三	一、三、七、八、三、三	一、八、三、三、三、三
同三十二年度	一、八、三、三、三、三	一、三、七、八、三、三	一、八、三、三、三、三	一、三、七、八、三、三	一、八、三、三、三、三	一、三、七、八、三、三	一、八、三、三、三、三	一、三、七、八、三、三	一、八、三、三、三、三

本表ノ外三十六年度ニ於テ朝鮮賣渡斤數十五萬斤金額六百四十八圓及前年度追年金額六千四百三十四圓三十二錢アリ
表中雜件ノ欄ハ標本用其他ニ拂出シタルモノナリ

第三二一 樟腦及樟腦油專賣事務取扱局所名稱位置及管轄區域 明治三十七年三月三十一日

食鹽收納及賠償金額 食鹽賣渡及拂出額 樟腦及樟腦油專賣事務取扱局所名稱位置及管轄區域 九六九

局種	目	職工延人員		給	料	増	給	合	料	計	一日平均一人日給額
		男	女								
本内地人	本島人	男	女	四九八八	四九八八	四九八八	四九八八	四九八八	四九八八	四九八八	〇・八八四
		男	女	三三八	三三八	三三八	三三八	三三八	三三八	三三八	〇・四〇〇
局合	計	男	女	二四八五二	二四八五二	二四八五二	二四八五二	二四八五二	二四八五二	二四八五二	〇・四四一
		男	女	三三九七五	三三九七五	三三九七五	三三九七五	三三九七五	三三九七五	三三九七五	〇・二二六
神戶支局	内地人	男	女	一九五二二	一九五二二	一九五二二	一九五二二	一九五二二	一九五二二	一九五二二	〇・五二二
		男	女	五四〇〇	五四〇〇	五四〇〇	五四〇〇	五四〇〇	五四〇〇	五四〇〇	〇・二〇九
支局	計	男	女	二四九二二	二四九二二	二四九二二	二四九二二	二四九二二	二四九二二	二四九二二	〇・四四六
		男	女	三三九七五	三三九七五	三三九七五	三三九七五	三三九七五	三三九七五	三三九七五	〇・二二六
局合	計	男	女	五八、四四五	五八、四四五	五八、四四五	五八、四四五	五八、四四五	五八、四四五	五八、四四五	〇・四六九
		男	女	六八、四四五	六八、四四五	六八、四四五	六八、四四五	六八、四四五	六八、四四五	六八、四四五	〇・四六九
總計	計	男	女	二六、七一九〇	二六、七一九〇	二六、七一九〇	二六、七一九〇	二六、七一九〇	二六、七一九〇	二六、七一九〇	〇・四六九

第三三 樟腦及樟腦油產額 (斤)

明治三十六年度

局所名	年度	未現在	樟腦		樟腦油		
			官業	民業	官業	民業	
本島支局	計	九五〇	官業	民業	官業	民業	
			一〇二七	六〇、〇〇〇	六〇、〇〇〇	六〇、〇〇〇	
苗栗支局	計	三八一四	官業	民業	官業	民業	
			三八一四	一、〇〇〇、三六三	一、〇〇〇、三六三	一、〇〇〇、三六三	
臺中支局	計	五五五	官業	民業	官業	民業	
			五五五	六九〇、九八九	六九〇、九八九	六九〇、九八九	
羅東出張所	計	六三、四四六	官業	民業	官業	民業	
			六三、四四六	三、五九七、八一四	三、五九七、八一四	三、五九七、八一四	
總計	計	四八、二二九	官業	民業	官業	民業	
			四八、二二九	三、六六四、八〇四	三、六六四、八〇四	三、六六四、八〇四	
明治三十五年度	計	四八、二二九	三、六六四、八〇四	三、六六四、八〇四	三、六六四、八〇四	三、六六四、八〇四	三、六六四、八〇四

表中×ハ官業製造下請負人ナリ

第三四 樟腦收納額 (斤)

明治三十六年度

局所名	官業	民業		合計
		上等	中等	
本島支局	計	上等	中等	合計
		一八三、四〇二	三、四一五、一一一	三、五九八、五一一
苗栗支局	計	上等	中等	合計
		六六、一八三	四、八四二、三三三	五、五〇三、五一六
臺中支局	計	上等	中等	合計
		四四、一八九四	一、九六三、三三二	二、四〇五、五二六
羅東出張所	計	上等	中等	合計
		七、一六四	二〇九、九七三	二一七、一三七
神戶支局	計	上等	中等	合計
		一一、二〇、三八八	一、九六三、三三二	二、一七三、七二〇
總計	計	上等	中等	合計
		七、七三八	一、四三六、四五一	二、二一四、二二九

本表收納高ニハ官沒ニ係ル數量ヲ包含ス
 神戶支局ニ在リテハ樟腦油再製請負契約ニ依リ交付シタル樟腦油ヨリ生産シタルモノトス
 本表ノ外粗製樟腦樟腦油專賣法實施以來即チ明治三十六年度中大藏省ヨリ引受ケタル内地
 産樟腦アリ其數量左ノ如シ

粗製樟腦 三四九、九七五・二五
 再製樟腦 三〇五、三三六・〇〇
 計 五五五、三一五・二五

專賣 樟腦及樟腦油產額 樟腦收納額

第三三五

樟腦油收納及交付高(斤)

明治三十六年度

局所名	收納高		再製請負人へ交付高		局所名	收納高		再製請負人へ交付高	
	官業	民業	官業	民業		官業	民業	官業	民業
本局	—	—	—	—	總計	三九,四四〇	二六,七三三	二七,一三〇	二八,三二一
苗栗支局	—	—	—	—	明治三十五年	—	—	—	—
臺中支局	—	—	—	—	同三十四年度	二〇,六八八	一八,三三三	一六,九〇〇	一九,六四二
羅東出張所	—	—	—	—	同三十三年度	四三,九九六	二二,五八一	二二,四八八	二六,二四六
神戶支局	—	—	—	—	同三十二年度	二九,五三九	二〇,二一九	二二,三六六	二二,五五八
	—	—	—	—		九三,七三八	一〇,七六二	一〇,三六九	一〇,九七九

本表ニハ官没ニ係ル數量ヲ包含ス
 神戶支局ニ在テハ再製樟腦ヨリ滴溜セルモノニ係ル
 表中×印ハ明治三十三年十月以前ノ賣下ヲ爲シタルモノナリ
 交付樟腦油ニ對スル再製成績ヲ掲クレハ左ノ如シ

年 度	交付數量		產 量		高 減		送 製 造	
	樟腦	赤油	白油	油タ	ル	遞	送	製
明治三十六年度	二八,三三二	一,九六五	—	—	—	—	—	—
同三十五年度	—	—	—	—	—	—	—	—
同三十四年度	—	—	—	—	—	—	—	—
同三十三年度	—	—	—	—	—	—	—	—
同三十二年度	—	—	—	—	—	—	—	—

第三三六

樟腦及樟腦油賠償金額(圓)

明治三十六年度

局所名	樟腦	樟腦油	年 次		樟腦	樟腦油	合 計
			總 計	計			
本局	—	—	—	—	—	—	—
苗栗支局	—	—	—	—	—	—	—
臺中支局	—	—	—	—	—	—	—
羅東出張所	—	—	—	—	—	—	—
神戶支局	—	—	—	—	—	—	—
總計	—	—	—	—	—	—	—

本表ノ外大藏省ヨリ引受タル内地產樟腦ニ對シ同省へ支拂ヒタルモノ左ノ如シ

種 別	數 量	金 額	
		再製	粗製
粗製樟腦	—	—	—
再製樟腦	—	—	—
總計	—	—	—

第三三七

樟腦賣渡數量及金額(價額圓)

明治三十六年度

種 別	數 量	金 額	
		精製	粗製
精製樟腦	—	—	—
粗製樟腦	—	—	—
總計	—	—	—

專賣 樟腦油收納交付高 樟腦及樟腦油賠償金額 樟腦賣渡數量及金額 九七五

製粗種	改良乙種	種別		金額合計
		樟	腦	
製乙種	粗改良乙種	數量	價額	金額合計
1,195,433	2,040,609	1,526,623	1,249,464	
製粗計		數量	價額	金額合計
X		4,280,752	3,186,277	
製粗計		數量	價額	金額合計
X		6,225	3,198,779	

表中×印アルハ模型品ナリ
本表ノ外明治三十六年度中大藏省ヨリ引受タル内地産樟腦ノ賣渡ニ係ルモノ左ノ如シ

種別	明治三十六年度		同三十五年度		同三十四年度	
	數量	價額	數量	價額	數量	價額
乙改良乙種	6,000	30,000	6,000	30,000	4,600	23,000
計	36,000	180,000	36,000	180,000	27,900	139,500
湖産物賣渡數量累年比較ノ掲クレハ左ノ如シ						
デシンフエクトール	6,400	32,000	5,500	27,500	2,330	11,650
インセクトール	1,200	6,000	1,200	6,000	1,400	7,000
サフロール	270	1,350	490	2,450	820	4,100
白油	3,300	16,500	1,070	5,350	3,370	16,850
タイル	330	1,650	980	4,900	3,370	16,850
藍油	1	5	1	5	1	5
樟腦	1	5	1	5	1	5

種別	明治三十六年度		同三十五年度		同三十四年度	
	數量	價額	數量	價額	數量	價額
赤液	1	5	1	5	1	5
合計	8785	43,925	35,210	176,110	83,800	419,166

専賣 樟腦賣渡數量及金額

衛生

第三八

衛生機關

明治三十六年十二月三十一日

地方	北				中				南				計
	基隆	宜蘭	桃園	新竹	苗栗	彰化	南投	嘉義	鹽水	嘉義	鳳山	計	
公立醫院	1	1	1	1	1	1	1	1	1	1	1	1	1
私立醫院	1	1	1	1	1	1	1	1	1	1	1	1	1
立合計	2	2	2	2	2	2	2	2	2	2	2	2	2
醫師	24	27	22	25	26	28	29	31	33	35	37	39	41
醫生	30	36	32	38	40	45	48	52	56	60	64	68	72
產婆	3	4	3	4	4	5	5	6	6	7	7	8	8
藥劑師	0	0	0	0	0	0	0	0	0	0	0	0	0
藥種商	29	34	28	33	35	38	40	43	46	49	52	55	58
製藥者	1	1	1	1	1	1	1	1	1	1	1	1	1
醫師一人 二付人口	1288	1548	1364	1651	1720	1944	2044	2204	2376	2520	2680	2848	3016

九七九

地方	總計	明 治				
		三十一年	三十二年	三十三年	三十四年	三十五年
月手當六十圓以下	人員年額	五九	一四七	一〇九	一四七	一〇九
		四二四八〇	四二四八〇	四二四八〇	四二四八〇	四二四八〇
		二	一	一	一	一
同五十圓以下	人員年額	二	二	二	二	二
		六六〇〇	六六〇〇	六六〇〇	六六〇〇	六六〇〇
		一	一	一	一	一
同四十圓以下	人員年額	四八〇	四八〇	四八〇	四八〇	四八〇
		四八〇	四八〇	四八〇	四八〇	四八〇
		一	一	一	一	一
合 計	人員年額	七一	七一	七一	七一	七一
		四九五〇〇	四九五〇〇	四九五〇〇	四九五〇〇	四九五〇〇
		一	一	一	一	一

第九八二 明 治 三 十 六 年 患 者 病 類 地 方 別

地方	本 地		北 島		合 計	上 關 ノ 內
	內 地 人	本 島 人	內 地 人	本 島 人		
傳染病	七三	二二	四	一	八〇	五
	一〇五	二八	四九	一七	一五一	一七
性傳染病	四〇	一〇	一	〇	五〇	〇
	八	一	一	〇	九	〇
皮膚及骨及關	一〇	一	一	〇	二	〇
	一	〇	一	〇	二	〇
筋病	三三	一〇	三	一	四七	三
	三	一	一	〇	五	〇
器病	四	一	一	〇	六	〇
	一	〇	一	〇	二	〇
器病	一	〇	一	〇	二	〇
	一	〇	一	〇	二	〇
呼吸器病	一	〇	一	〇	二	〇
	一	〇	一	〇	二	〇
消化器病	一	〇	一	〇	二	〇
	一	〇	一	〇	二	〇
泌尿及外科的	一	〇	一	〇	二	〇
	一	〇	一	〇	二	〇
中 症	一	〇	一	〇	二	〇
	一	〇	一	〇	二	〇
病 症	一	〇	一	〇	二	〇
	一	〇	一	〇	二	〇
合 計	二二	七	一	〇	二十九	二
	二二	七	一	〇	二十九	二
麻 脚 氣	一	〇	一	〇	二	〇
	一	〇	一	〇	二	〇
肺 結 核	一	〇	一	〇	二	〇
	一	〇	一	〇	二	〇

地方	本 地		北 島		合 計	上 關 ノ 內
	內 地 人	本 島 人	內 地 人	本 島 人		
傳染病	七三	二二	四	一	八〇	五
	一〇五	二八	四九	一七	一五一	一七
性傳染病	四〇	一〇	一	〇	五〇	〇
	八	一	一	〇	九	〇
皮膚及骨及關	一〇	一	一	〇	二	〇
	一	〇	一	〇	二	〇
筋病	三三	一〇	三	一	四七	三
	三	一	一	〇	五	〇
器病	四	一	一	〇	六	〇
	一	〇	一	〇	二	〇
器病	一	〇	一	〇	二	〇
	一	〇	一	〇	二	〇
呼吸器病	一	〇	一	〇	二	〇
	一	〇	一	〇	二	〇
消化器病	一	〇	一	〇	二	〇
	一	〇	一	〇	二	〇
泌尿及外科的	一	〇	一	〇	二	〇
	一	〇	一	〇	二	〇
中 症	一	〇	一	〇	二	〇
	一	〇	一	〇	二	〇
病 症	一	〇	一	〇	二	〇
	一	〇	一	〇	二	〇
合 計	二二	七	一	〇	二十九	二
	二二	七	一	〇	二十九	二
麻 脚 氣	一	〇	一	〇	二	〇
	一	〇	一	〇	二	〇
肺 結 核	一	〇	一	〇	二	〇
	一	〇	一	〇	二	〇

第九八三 患 者 病 類 地 方 別

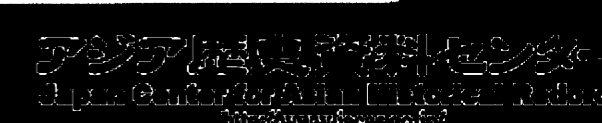

地 方	本 北		島 隆		性 傳 病 染 病 發 病 營 病 養 病 發 病 營	筋 病 病 筋 病 骨 病 及 病 關 病 血 病 行 病 神 病 經 病 系 病 呼 病 吸 病 消 病 化 病 泌 病 尿 病 及 病 外 病 傷 病 外 病 科 病 的	症 中 病 症 不 詳	合 計	麻 刺 脚 氣 肺 結 核
	本島人	内地人	本島人	内地人					
	男	女	男	女					
傳染病	120	28	120	28	120	28	120	28	
皮膚及骨及關節病	36	19	36	19	36	19	36	19	
血行病	3	3	3	3	3	3	3	3	
神經系病	1	1	1	1	1	1	1	1	
呼吸器病	194	48	194	48	194	48	194	48	
消化器病	28	11	28	11	28	11	28	11	
泌尿及生殖器病	8	1	8	1	8	1	8	1	
外傷性病	6	1	6	1	6	1	6	1	
中症	1	1	1	1	1	1	1	1	
不詳	1	1	1	1	1	1	1	1	
合計	200	48	200	48	200	48	200	48	
麻刺脚氣肺結核	1	1	1	1	1	1	1	1	

第三三一

死亡者病類地方別

明治三十六年

本表ハ醫院及公醫ノ取扱ニ係ルモノノミニシテ本島患者ノ全數ニアラス
 本表ハ陸海軍軍人及在監人ヲ算入セス

同 三十二年	同 三十一年		同 三十二年	同 三十一年		同 三十二年	同 三十一年	
	本島人	内地人		本島人	内地人		本島人	内地人
	男	女		男	女		男	女
傳染病	100	20	100	20	100	20	100	20
皮膚及骨及關節病	30	15	30	15	30	15	30	15
血行病	2	2	2	2	2	2	2	2
神經系病	1	1	1	1	1	1	1	1
呼吸器病	180	45	180	45	180	45	180	45
消化器病	25	10	25	10	25	10	25	10
泌尿及生殖器病	7	1	7	1	7	1	7	1
外傷性病	5	1	5	1	5	1	5	1
中症	1	1	1	1	1	1	1	1
不詳	1	1	1	1	1	1	1	1
合計	190	45	190	45	190	45	190	45
麻刺脚氣肺結核	1	1	1	1	1	1	1	1

同 三十三年	同 三十四年		明治三十五年		同 三十三年	同 三十四年		明治三十五年		同 三十三年	同 三十四年		明治三十五年	
	本島人	内地人	本島人	内地人		本島人	内地人	本島人	内地人		本島人	内地人	本島人	内地人
	男	女	男	女		男	女	男	女		男	女	男	女
傳染病	110	22	110	22	110	22	110	22	110	22	110	22	110	22
皮膚及骨及關節病	35	17	35	17	35	17	35	17	35	17	35	17	35	17
血行病	3	3	3	3	3	3	3	3	3	3	3	3	3	3
神經系病	1	1	1	1	1	1	1	1	1	1	1	1	1	1
呼吸器病	195	48	195	48	195	48	195	48	195	48	195	48	195	48
消化器病	28	11	28	11	28	11	28	11	28	11	28	11	28	11
泌尿及生殖器病	8	1	8	1	8	1	8	1	8	1	8	1	8	1
外傷性病	6	1	6	1	6	1	6	1	6	1	6	1	6	1
中症	1	1	1	1	1	1	1	1	1	1	1	1	1	1
不詳	1	1	1	1	1	1	1	1	1	1	1	1	1	1
合計	200	48	200	48	200	48	200	48	200	48	200	48	200	48
麻刺脚氣肺結核	1	1	1	1	1	1	1	1	1	1	1	1	1	1

衛生 死亡者病類地方別

區	島南				計	斗南彰				計
	臺南	鹽水港	嘉義	內島人		斗六	南投	彰化	內島人	
	內地人	內島人	內地人	女		內島人	內地人	女	內地人	
傳染病	二四	一五七	八六	一〇	三九九	一〇三	一〇三	一〇三	三九九	
疹病	四	一五七	八六	一〇	九一九	一〇三	一〇三	一〇三	二二〇	
皮膚及筋病	一	一〇三	一〇三	一〇三	七〇〇	一〇三	一〇三	一〇三	二二〇	
骨及關節病	一	七四	一〇三	一〇三	二四六	一〇三	一〇三	一〇三	五七	
血行病	二	二五九	三〇五	一	八九〇	一〇三	一〇三	一〇三	九七	
神經系及五臟器病	一三	八四〇	三三〇	二	九一〇	一〇三	一〇三	一〇三	一七二	
呼吸器病	四	七九〇	九〇四	二	一、五九九	一〇三	一〇三	一〇三	四四八	
消化器病	一三	七〇〇	六八八	二	一、二〇八	一〇三	一〇三	一〇三	二七五	
泌尿及生殖器變性病	二	一三四	七八	一	三三七	一〇三	一〇三	一〇三	八二	
中症	一	九六	四	一	二二四	一〇三	一〇三	一〇三	三三	
不詳	一	九六	四	一	二二四	一〇三	一〇三	一〇三	三三	
合計	六四	一、〇五三	七五	一八	三、〇六二	一〇三	一〇三	一〇三	一、〇六二	
麻刺脚氣肺結核	一八	一〇五三	七五	一八	三、〇六二	一〇三	一〇三	一〇三	三三	
	一八	一〇五三	七五	一八	三、〇六二	一〇三	一〇三	一〇三	三三	
	一八	一〇五三	七五	一八	三、〇六二	一〇三	一〇三	一〇三	三三	

九八九

中	苗栗				計	新竹				計	本	北	宜	蘭	地方	
	內島人	內地人	內島人	內地人		深坑	桃仔園	新竹	內島人							
	女	男	女	男		內島人	內地人	女	男							
傳染病	二	一	一	一	二	一	一	一	一	一	一	一	一	一	一	二
疹病	一	一	一	一	一	一	一	一	一	一	一	一	一	一	一	一
皮膚及筋病	一	一	一	一	一	一	一	一	一	一	一	一	一	一	一	一
骨及關節病	一	一	一	一	一	一	一	一	一	一	一	一	一	一	一	一
血行病	一	一	一	一	一	一	一	一	一	一	一	一	一	一	一	一
神經系及五臟器病	一	一	一	一	一	一	一	一	一	一	一	一	一	一	一	一
呼吸器病	一	一	一	一	一	一	一	一	一	一	一	一	一	一	一	一
消化器病	一	一	一	一	一	一	一	一	一	一	一	一	一	一	一	一
泌尿及生殖器變性病	一	一	一	一	一	一	一	一	一	一	一	一	一	一	一	一
中症	一	一	一	一	一	一	一	一	一	一	一	一	一	一	一	一
不詳	一	一	一	一	一	一	一	一	一	一	一	一	一	一	一	一
合計	一	一	一	一	一	一	一	一	一	一	一	一	一	一	一	一
麻刺脚氣肺結核	一	一	一	一	一	一	一	一	一	一	一	一	一	一	一	一

九八八

Table showing death statistics for 1945 (同三十四年) and 1946 (明治三十五年) across various regions like 澎湖, 嘉義, 台南, etc. Columns include 'Total' (合計), 'Local' (本島人), and 'Non-local' (内地人) with sub-columns for 'Male' (男) and 'Female' (女).

Table showing death statistics for 1946 (民國三十五年) across various regions like 台東, 恆春, 阿猴, 鳳山, 嘉義, 台南. Columns include 'Total' (合計), 'Local' (本島人), and 'Non-local' (内地人) with sub-columns for 'Male' (男) and 'Female' (女).



年次	明治三十四年		同三十三年		同三十二年		同三十一年	
	合計		合計		合計		合計	
	男	女	男	女	男	女	男	女
傳染發育及皮膚及骨及關節病	1,693	1,151	1,375	1,178	1,171	1,183	1,111	1,090
筋病	430	188	100	112	112	112	112	112
器病	1,263	963	1,275	1,066	1,059	1,071	1,000	978
神經系及五臟器病	611	421	514	353	377	339	317	317
呼吸器病	651	461	601	411	411	371	371	371
消化器病	861	611	811	561	561	511	511	511
泌尿及生殖器病	411	311	411	311	311	311	311	311
外傷性中毒症	111	111	111	111	111	111	111	111
不詳	211	111	211	111	111	111	111	111
合計	9,451	6,951	8,451	6,451	7,451	6,451	7,451	6,451
麻刺	1,111	1,111	1,111	1,111	1,111	1,111	1,111	1,111
脚氣	1,111	1,111	1,111	1,111	1,111	1,111	1,111	1,111
肺結核	1,111	1,111	1,111	1,111	1,111	1,111	1,111	1,111

本表ノ事實ハ警察官署ニ於テ死亡届出ニ依リ埋火葬認許證下付ノ數ナルヲ以テ全島死亡者ノ總數ト認ムヘカラス
 本表ニハ陸海軍軍人軍屬ヲ算入セス又明治三十二年以前ハ在監人ヲ算入セス以下諸表皆同

本表ノ外外國人ノ死亡者明治三十六年ニ三十八人(清國人)同三十五年ニ三十六人(清國人)同三十四年ニ二十人(清國人)十八人(英獨國人)各一人(同三十四年)同三十三年ニ十八人(清國人)アリ
 本表ニ掲クル中毒症死亡者ヲ累年ニ就キ細別スレハ左ノ如シ

品目	明治三十六年	同三十五年	同三十四年	同三十三年	同三十二年	同三十一年
河豚(紅魚)	1	1	1	1	1	1
丁香(魚)	1	1	1	1	1	1
藤(魚)	1	1	1	1	1	1
鳳梨(梨)	1	1	1	1	1	1
蠟(子油)	1	1	1	1	1	1
石炭酸	1	1	1	1	1	1
昇汞	1	1	1	1	1	1
總計	16	16	16	16	16	16

第三三三 死亡者病類年齡別

年齡級	滿五年迄		五年以上		合計	
	男	女	男	女	男	女
傳染發育及皮膚及骨及關節病	1,111	811	1,111	811	2,222	1,622
筋病	430	188	430	188	860	376
器病	1,263	963	1,263	963	2,526	1,926
神經系及五臟器病	611	421	611	421	1,222	842
呼吸器病	651	461	651	461	1,302	922
消化器病	861	611	861	611	1,722	1,222
泌尿及生殖器病	411	311	411	311	822	622
外傷性中毒症	111	111	111	111	222	222
不詳	211	111	211	111	422	222
合計	9,451	6,951	9,451	6,951	18,902	13,902
麻刺	1,111	1,111	1,111	1,111	2,222	2,222
脚氣	1,111	1,111	1,111	1,111	2,222	2,222
肺結核	1,111	1,111	1,111	1,111	2,222	2,222

衛生 死亡者病類年齡別

衛生 死亡者病類年齡別

九九九

明治三十五年 内地人	總計		澎湖列島		台東區		澎湖區	
	計	男女	本島人	内地人	本島人	内地人	本島人	内地人
計	四八一	二五三	一八八	六六五	一〇〇	二二七	一〇〇	一〇〇
女	二〇二	一〇一	一四一	五〇	八〇	二〇	八〇	八〇
男	二四九	一五二	四七	一一五	二〇	一〇七	二〇	二〇
一歲以下	六四	三三	二〇	一三	一〇	二〇	一〇	一〇
一歲以上	三八七	二二〇	一六八	五三二	九〇	二〇七	九〇	九〇
二歲以上	二〇	一〇	一〇	一〇	一〇	一〇	一〇	一〇
三歲以上	二〇	一〇	一〇	一〇	一〇	一〇	一〇	一〇
四歲以上	二〇	一〇	一〇	一〇	一〇	一〇	一〇	一〇
五歲以上	二〇	一〇	一〇	一〇	一〇	一〇	一〇	一〇
六歲以上	二〇	一〇	一〇	一〇	一〇	一〇	一〇	一〇
七歲以上	二〇	一〇	一〇	一〇	一〇	一〇	一〇	一〇
八歲以上	二〇	一〇	一〇	一〇	一〇	一〇	一〇	一〇
九歲以上	二〇	一〇	一〇	一〇	一〇	一〇	一〇	一〇
十歲以上	二〇	一〇	一〇	一〇	一〇	一〇	一〇	一〇
十一歲以上	二〇	一〇	一〇	一〇	一〇	一〇	一〇	一〇
十二歲以上	二〇	一〇	一〇	一〇	一〇	一〇	一〇	一〇
十三歲以上	二〇	一〇	一〇	一〇	一〇	一〇	一〇	一〇
十四歲以上	二〇	一〇	一〇	一〇	一〇	一〇	一〇	一〇
十五歲以上	二〇	一〇	一〇	一〇	一〇	一〇	一〇	一〇
十六歲以上	二〇	一〇	一〇	一〇	一〇	一〇	一〇	一〇
十七歲以上	二〇	一〇	一〇	一〇	一〇	一〇	一〇	一〇
十八歲以上	二〇	一〇	一〇	一〇	一〇	一〇	一〇	一〇
十九歲以上	二〇	一〇	一〇	一〇	一〇	一〇	一〇	一〇
二十歲以上	二〇	一〇	一〇	一〇	一〇	一〇	一〇	一〇
二十歲以上	二〇	一〇	一〇	一〇	一〇	一〇	一〇	一〇
合計	四八一	二五三	一八八	六六五	一〇〇	二二七	一〇〇	一〇〇

恒春	阿猴	鳳山	蕃薯寮	臺南	本鹽水港	嘉義	嘉義		地方
							本島人	内地人	
計	二〇	二〇	二〇	二〇	二〇	二〇	二〇	二〇	二〇
女	一〇	一〇	一〇	一〇	一〇	一〇	一〇	一〇	一〇
男	一〇	一〇	一〇	一〇	一〇	一〇	一〇	一〇	一〇
一歲以下	一	一	一	一	一	一	一	一	一
一歲以上	一	一	一	一	一	一	一	一	一
二歲以上	一	一	一	一	一	一	一	一	一
三歲以上	一	一	一	一	一	一	一	一	一
四歲以上	一	一	一	一	一	一	一	一	一
五歲以上	一	一	一	一	一	一	一	一	一
六歲以上	一	一	一	一	一	一	一	一	一
七歲以上	一	一	一	一	一	一	一	一	一
八歲以上	一	一	一	一	一	一	一	一	一
九歲以上	一	一	一	一	一	一	一	一	一
十歲以上	一	一	一	一	一	一	一	一	一
十一歲以上	一	一	一	一	一	一	一	一	一
十二歲以上	一	一	一	一	一	一	一	一	一
十三歲以上	一	一	一	一	一	一	一	一	一
十四歲以上	一	一	一	一	一	一	一	一	一
十五歲以上	一	一	一	一	一	一	一	一	一
十六歲以上	一	一	一	一	一	一	一	一	一
十七歲以上	一	一	一	一	一	一	一	一	一
十八歲以上	一	一	一	一	一	一	一	一	一
十九歲以上	一	一	一	一	一	一	一	一	一
二十歲以上	一	一	一	一	一	一	一	一	一
合計	二〇	二〇	二〇	二〇	二〇	二〇	二〇	二〇	二〇

九九八

衛生 死亡者病類月別

月	九		八		七		六		五		四		三		二	
	内地人	本島人	内地人	本島人	内地人	本島人	内地人	本島人	内地人	本島人	内地人	本島人	内地人	本島人	内地人	本島人
性傳染病	10	25	10	25	10	25	10	25	10	25	10	25	10	25	10	25
皮膚及皮膚病	6	15	6	15	6	15	6	15	6	15	6	15	6	15	6	15
關節及血液病	2	5	2	5	2	5	2	5	2	5	2	5	2	5	2	5
神經系及五臟病	4	10	4	10	4	10	4	10	4	10	4	10	4	10	4	10
呼吸器病	2	5	2	5	2	5	2	5	2	5	2	5	2	5	2	5
消化器病	7	15	7	15	7	15	7	15	7	15	7	15	7	15	7	15
泌尿及生殖器病	3	8	3	8	3	8	3	8	3	8	3	8	3	8	3	8
外傷性	1	3	1	3	1	3	1	3	1	3	1	3	1	3	1	3
中毒症	1	2	1	2	1	2	1	2	1	2	1	2	1	2	1	2
不詳症	1	2	1	2	1	2	1	2	1	2	1	2	1	2	1	2
合計	25	60	25	60	25	60	25	60	25	60	25	60	25	60	25	60
麻刺	5	10	5	10	5	10	5	10	5	10	5	10	5	10	5	10
脚氣肺結核	2	5	2	5	2	5	2	5	2	5	2	5	2	5	2	5

1001

第三三三

死亡者病類月別

明治三十六年

月	本島人		別
	男	女	
性傳染病	2	3	性傳染病
皮膚及皮膚病	7	7	皮膚及皮膚病
關節及血液病	1	1	關節及血液病
神經系及五臟病	4	4	神經系及五臟病
呼吸器病	7	7	呼吸器病
消化器病	6	6	消化器病
泌尿及生殖器病	1	1	泌尿及生殖器病
外傷性	1	1	外傷性
中毒症	1	1	中毒症
不詳症	1	1	不詳症
合計	31	31	合計
麻刺	1	1	麻刺
脚氣肺結核	1	1	脚氣肺結核

明治三十二年ノ八十一年以上九十一年迄ノ欄ハ八十一年以上ノモノナリ

地 方	年 滿	明治三十五年		同三十四年	同三十三年	同三十二年
		本島人	内地人			
地 方	滿 五 年 迄	7,824	2,690	8,514	8,514	8,514
	滿 十 年 迄	6,431	2,337	8,768	8,768	8,768
	滿 十 五 年 迄	4,937	1,755	6,692	6,692	6,692
	滿 二 十 年 迄	3,544	1,273	4,817	4,817	4,817
	滿 二 十 五 年 迄	2,151	891	3,042	3,042	3,042
	滿 三 十 年 迄	1,758	719	2,477	2,477	2,477
	滿 三 十 五 年 迄	1,365	547	1,912	1,912	1,912
	滿 四 十 年 迄	972	375	1,347	1,347	1,347
	滿 四 十 五 年 迄	579	203	782	782	782
	滿 五 十 年 迄	186	61	247	247	247
滿 六 十 年 迄	93	30	123	123	123	
滿 七 十 年 迄	46	15	61	61	61	
滿 八 十 年 迄	23	7	30	30	30	
滿 九 十 年 迄	11	3	15	15	15	
滿 百 年 以 上	5	1	6	6	6	
不 詳	1	1	2	2	2	
合 計			100,000	100,000	100,000	

1000

總計	澎湖區		合計	東區		恆春區	阿猴區		本島人											
	本島人	內地人		本島人	內地人		本島人	內地人		本島人	內地人									
												計		計						
												女	男	女	男					
885	442	443	442	443	147	29	27	147	29	27	147	29	27	147	29	27	147	29	27	
708	354	354	354	354	95	19	18	95	19	18	95	19	18	95	19	18	95	19	18	
174	87	87	87	87	40	8	7	40	8	7	40	8	7	40	8	7	40	8	7	
55	27	27	27	27	14	3	2	14	3	2	14	3	2	14	3	2	14	3	2	
170	85	85	85	85	43	9	8	43	9	8	43	9	8	43	9	8	43	9	8	
52	26	26	26	26	13	3	2	13	3	2	13	3	2	13	3	2	13	3	2	
18	9	9	9	9	4	1	1	4	1	1	4	1	1	4	1	1	4	1	1	
8	4	4	4	4	2	0	0	2	0	0	2	0	0	2	0	0	2	0	0	
29	14	14	14	14	7	1	1	7	1	1	7	1	1	7	1	1	7	1	1	
155	77	78	77	78	45	9	8	45	9	8	45	9	8	45	9	8	45	9	8	
820	410	410	410	410	158	32	31	158	32	31	158	32	31	158	32	31	158	32	31	

鳳山	蕃薯寮	臺南	鹽水港	嘉義	本島區				中臺	地方					
					計	本島人	內地人	本島人			內地人				
												計		計	
												女	男	女	男
									患者	虎列拉					
									死亡	百斯篤					
	0			8					患者	腸炎					
									死亡	扶斯					
									患者	赤痢					
									死亡	寶布哇里亞					
									患者	瘧疾					
									死亡	猩紅熱					
									患者	合計					
									死亡						



衛生 八種傳染病患者及死亡者病類月別

月別	月				百斯篤腸窒扶斯	赤痢	實布埜里亞痘瘡	合計
	一	二	三	四				
內 地 人	男	女	男	女	男	女	男	女
本島人	男	女	男	女	男	女	男	女
患者	100	100	100	100	100	100	100	100
死亡	100	100	100	100	100	100	100	100

第三五

八種傳染病患者及死亡者病類月別

明治三十六年

年	同三十一年	同三十二年	同三十三年
患者	100	100	100
死亡	100	100	100

一〇〇九

地 方	本 南		島 東		島 西		總 計	
	嘉 義	鹽 水	東 臺	合 計	湖 澎	西 澎	本島人	內地人
患者	100	100	100	100	100	100	100	100
死亡	100	100	100	100	100	100	100	100

一〇〇八

島南		區											
臺南	鹽水	嘉義	斗六			南投			彰化			計	
善感	不善感	善感	不善感	善感	不善感	善感	不善感	善感	不善感	善感	不善感	善感	不善感
本地人	本地人	本地人	本地人	本地人	本地人	本地人	本地人	本地人	本地人	本地人	本地人	本地人	本地人
577	28	46	206	120	355	42	2,679	633	218	602	22	1,045	36
1,939	62	382	2,090	515	1,072	7,946	3,088	1,300	887	320	2,922	112	1
2,316	54	517	2,366	1,188	2,408	1,279	839	1,333	791	760	4,793	245	1
1,149	12	244	1,133	1,010	2,452	6,865	895	73	2,971	765	2,136	343	2
399	134	264	545	602	1,299	2,595	673	38	85	269	536	197	1
110	49	70	593	635	809	951	2,000	177	49	314	403	9	24
653	156	1,373	6,226	4,011	8,453	33,865	2,977	1,174	8,934	2,549	11,933	219	4
2,120	33	443	3,877	1,010	7,540	21,995	2,131	4	3,433	2,425	21,433	11	116
660	84	82	814	72	7,540	21,995	2,131	4	3,433	2,425	21,433	11	205
9,335	271	1,666	6,763	870	11,913	45,549	5,607	1,861	2,576	5,879	21,774	46	335

中苗		區											地
臺中	苗栗	新竹			桃園			深坑			宜蘭		方
善感	不善感	善感	不善感	善感	不善感	善感	不善感	善感	不善感	善感	不善感	善感	不善感
本地人	本地人	本地人	本地人	本地人	本地人	本地人	本地人	本地人	本地人	本地人	本地人	本地人	本地人
619	54	284	191	490	112	112	112	112	112	112	112	112	112
1,269	22	703	20	6,668	187	110	110	110	110	110	110	110	110
2,131	4	2,179	4	1,082	198	342	186	110	110	110	110	110	110
1,339	8	1,449	31	4,771	55	209	102	110	110	110	110	110	110
717	1	644	1	1,586	24	98	110	110	110	110	110	110	110
290	2	554	5	875	10	35	110	110	110	110	110	110	110
656	102	581	4	2,881	56	706	440	110	110	110	110	110	110
1,093	5	1,076	1	8,367	229	229	110	110	110	110	110	110	110
38	3	5,088	5	1,500	11	11	110	110	110	110	110	110	110
7,496	110	21,661	5	38,899	111	919	4,353	6,106	3,581	4,459	1,949	1,790	18

滿一年迄
滿二年以上
滿五年以上
滿十年以上
滿十五年以上
滿十五年以上
計
再種
三種以上
合計

滿一年迄 滿二年迄 滿五年迄 滿十年迄 滿十五年迄 以上

再種三種以上合計

地方		本南		島		澎湖西		總計	
内地人	本島人	内地人	本島人	内地人	本島人	内地人	本島人	内地人	本島人
滿一年	1000	600	400	500	900	800	800	1900	2100
滿二年	4000	3000	1000	4000	5000	4000	4000	9000	10000
滿五年	3000	2000	1000	3000	4000	3000	3000	7000	8000
滿十年	2000	1000	1000	2000	3000	2000	2000	5000	6000
滿十五年	1000	500	500	1000	1500	1000	1000	2500	3000
以上	5000	4000	2000	5000	7000	6000	5000	12000	14000
合計	16000	12000	6000	16000	21000	16000	15000	37000	44000

徵毒検査人員

明治三十六年

地方	北區		中區			南區		合計
	臺北	基隆	苗栗	彰化	嘉義	臺南	澎湖	
内地人	286	82	39	80	113	155	865	
本島人	33	8	4	4	4	0	53	
合計	319	90	43	84	117	155	918	
内地人	77	3	2	2	5	4	93	
本島人	3	2	3	3	3	0	14	
合計	80	5	5	5	8	4	107	
内地人	101	2	1	1	1	1	107	
本島人	2	2	2	2	2	0	10	
合計	103	4	3	3	3	1	117	
内地人	126	1	1	1	1	1	131	
本島人	1	1	1	1	1	0	5	
合計	127	2	2	2	2	1	136	
内地人	156	1	1	1	1	1	161	
本島人	1	1	1	1	1	0	5	
合計	157	2	2	2	2	1	166	
内地人	179	1	1	1	1	1	184	
本島人	1	1	1	1	1	0	5	
合計	180	2	2	2	2	1	189	
内地人	214	1	1	1	1	1	219	
本島人	1	1	1	1	1	0	5	
合計	215	2	2	2	2	1	224	
内地人	249	1	1	1	1	1	254	
本島人	1	1	1	1	1	0	5	
合計	250	2	2	2	2	1	259	
内地人	284	1	1	1	1	1	291	
本島人	1	1	1	1	1	0	5	
合計	285	2	2	2	2	1	296	
内地人	320	1	1	1	1	1	324	
本島人	1	1	1	1	1	0	5	
合計	321	2	2	2	2	1	329	
内地人	356	1	1	1	1	1	362	
本島人	1	1	1	1	1	0	5	
合計	357	2	2	2	2	1	367	
内地人	392	1	1	1	1	1	397	
本島人	1	1	1	1	1	0	5	
合計	393	2	2	2	2	1	402	
内地人	428	1	1	1	1	1	434	
本島人	1	1	1	1	1	0	5	
合計	429	2	2	2	2	1	439	
内地人	464	1	1	1	1	1	470	
本島人	1	1	1	1	1	0	5	
合計	465	2	2	2	2	1	475	
内地人	500	1	1	1	1	1	507	
本島人	1	1	1	1	1	0	5	
合計	501	2	2	2	2	1	512	
内地人	536	1	1	1	1	1	542	
本島人	1	1	1	1	1	0	5	
合計	537	2	2	2	2	1	547	
内地人	572	1	1	1	1	1	578	
本島人	1	1	1	1	1	0	5	
合計	573	2	2	2	2	1	583	
内地人	608	1	1	1	1	1	614	
本島人	1	1	1	1	1	0	5	
合計	609	2	2	2	2	1	619	
内地人	644	1	1	1	1	1	649	
本島人	1	1	1	1	1	0	5	
合計	645	2	2	2	2	1	654	
内地人	680	1	1	1	1	1	685	
本島人	1	1	1	1	1	0	5	
合計	681	2	2	2	2	1	690	
内地人	716	1	1	1	1	1	721	
本島人	1	1	1	1	1	0	5	
合計	717	2	2	2	2	1	726	
内地人	752	1	1	1	1	1	757	
本島人	1	1	1	1	1	0	5	
合計	753	2	2	2	2	1	758	
内地人	788	1	1	1	1	1	793	
本島人	1	1	1	1	1	0	5	
合計	789	2	2	2	2	1	794	

徵毒検査人員

地方	受檢娼妓一日平均		眞性患者		假性患者		眞性患者		合計	檢査延入者
	内地人	本島人	内地人	本島人	内地人	本島人	内地人	本島人		
明治三十三年	九六七	三三三	三六四	二	一九三〇	一八八	二、一八四	一、五七〇	四九八	四七五
同三十二年	八五八	三三三	七五八	八	一四九七	一五三	一、六〇〇	四、〇七六	九九三	四三〇
同三十一年	七三六	一九	六八七	六〇	七四七	四九	六四三	三、九五五	七七〇	三九六

第三三八

檢疫入港船發港地別

明治三十六年

發港地	軍艦		汽船		帆船		其他		合計	總噸數		船員		客	
	男	女	男	女	男	女	男	女		男	女	男	女	男	女
内地	三三	三三	三三	三三	三三	三三	三三	三三	三三	九、五五五	二、五〇五	三、七三六	一、五二六	五、二六二	一、六四
諸神	三三	三三	三三	三三	三三	三三	三三	三三	三三	三〇、六七二	九、七一〇	一、三、五四四	四、五七八	一、八、二二二	五五
清厦門	二	二	二	二	二	二	二	二	二	一、四六二	一、五七一	三、五九六	一、一	二〇	二六
國福州	二	二	二	二	二	二	二	二	二	一、四九二	三、五九六	五、三三	一、一	五五	二七
諸泉州	二	二	二	二	二	二	二	二	二	五、五一三	二、六九二	一、〇	一、一	五七	一〇
其溫州	二	二	二	二	二	二	二	二	二	九、〇三三	四、三三三	一、〇	一、一	一〇	一〇
港其他	二	二	二	二	二	二	二	二	二	三、三三三	四、四二九	一、〇	一、一	一〇	一〇
計	九八	九八	九八	九八	九八	九八	九八	九八	九八	四、七、〇二二	一、四、三三九	一、四、三三九	一、四、三三九	七、一八四	三、三三
諸國外	二	二	二	二	二	二	二	二	二	一、四七〇	六、七二八	七、一八四	三、三三	七、五〇七	一、六四
其香港	二	二	二	二	二	二	二	二	二	一、三三〇	三、一八	三、三三	三、三三	七、五〇七	一、六四
他港	二	二	二	二	二	二	二	二	二	一、三三〇	三、一八	三、三三	三、三三	七、五〇七	一、六四

港計	總計	明治三十五年	同三十四年	同三十三年
三	九	九	八	三
二〇	二八二	三六一	二七三	九三
一	八	三	三	四
一〇三	九七五	一、六七三	七九二	二五二
一六〇、一四一	一、二七九	二、〇五一	一、〇八一	三三〇
七、〇二六	六六〇、一四四	七、七五〇、七五	六、三九一、〇一	二〇、七九六
七、一八四	三、七、九八一	五、四〇七、六	三、三、六五七	一〇、七五九
三三三	二八、二二九	二、八〇八三	二、九五〇五	九、七八九
七、五〇七	六、五二九	六、一八	六、〇七七	二、二六
	三、四、二〇一	三、五、五八二	三、五、五八二	一、一〇〇

海港檢疫ハ明治三十三年九月一日ヨリ開始セシモノナリ

第三三九 海港檢疫月別

明治三十六年

月別	軍艦		汽船		帆船		其他		合計	總噸數		船員		客	
	男	女	男	女	男	女	男	女		男	女	男	女	男	女
七月	一〇	一〇	一〇	一〇	一〇	一〇	一〇	一〇	一〇	三、〇	三、〇	三、〇	三、〇	三、〇	
八月	一〇	一〇	一〇	一〇	一〇	一〇	一〇	一〇	一〇	三、〇	三、〇	三、〇	三、〇	三、〇	
九月	一〇	一〇	一〇	一〇	一〇	一〇	一〇	一〇	一〇	三、〇	三、〇	三、〇	三、〇	三、〇	
十月	一〇	一〇	一〇	一〇	一〇	一〇	一〇	一〇	一〇	三、〇	三、〇	三、〇	三、〇	三、〇	
十一月	一〇	一〇	一〇	一〇	一〇	一〇	一〇	一〇	一〇	三、〇	三、〇	三、〇	三、〇	三、〇	
十二月	一〇	一〇	一〇	一〇	一〇	一〇	一〇	一〇	一〇	三、〇	三、〇	三、〇	三、〇	三、〇	
合計	六〇	六〇	六〇	六〇	六〇	六〇	六〇	六〇	六〇	一、八〇〇	一、八〇〇	一、八〇〇	一、八〇〇	一、八〇〇	

衛生 檢疫入港船發港地別 海港檢疫月別

月別	八月		九月		十月		十一月		十二月		總計
	支所	本所	支所	本所	支所	本所	支所	本所	支所	本所	
	計	計	計	計	計	計	計	計	計	計	
軍艦	1	1	1	1	1	1	1	1	1	1	6
汽船	1	1	1	1	1	1	1	1	1	1	6
帆船	1	1	1	1	1	1	1	1	1	1	6
合計	3	3	3	3	3	3	3	3	3	3	18
總噸數	1,000	1,000	1,000	1,000	1,000	1,000	1,000	1,000	1,000	1,000	6,000
船員	10	10	10	10	10	10	10	10	10	10	60
男	5	5	5	5	5	5	5	5	5	5	30
女	5	5	5	5	5	5	5	5	5	5	30
合計	10	10	10	10	10	10	10	10	10	10	60
支那	1	1	1	1	1	1	1	1	1	1	6
形	1	1	1	1	1	1	1	1	1	1	6
合計	1	1	1	1	1	1	1	1	1	1	6

表中本所トハ基隆海港檢疫所支所トハ同滬尾支所又臨時トハ臨時海港檢疫所ヲ云フ
表中△ハ外國船トス

發港地	興化		香港		計	同三十四年	同三十五年	同三十六年
	支所	本所	支所	本所				
	計	計	計	計				
檢疫所	1	1	1	1	4	4	4	
軍艦	1	1	1	1	4	4	4	
汽船	1	1	1	1	4	4	4	
支那形船	1	1	1	1	4	4	4	
總噸數	1,000	1,000	1,000	1,000	4,000	4,000	4,000	
消毒人員	10	10	10	10	40	40	40	
消毒物	100	100	100	100	400	400	400	
患者死亡	1	1	1	1	4	4	4	
患者死亡	1	1	1	1	4	4	4	

明治三十六年中事故ノ爲消毒及停船シタルモノ左ノ如シ而シテ支所ノ欄消毒人員及消毒物
箇數ノ記載ナキハ總テ本所ニ於テ消毒シタルニ依ル

本表ノ外明治三十五年臨時海港檢疫所ニテ發見セシ虎列拉患者鹿港ニ一名媽宮ニ一名舊港
ニ二名アリ

慈惠及救濟

第三四〇 罹災救助基金 (金額圓)

地方費區	前年度 り越高	本年				貯蓄				地方救濟 基金合計	總計
		地方稅 收入	國庫補 助金	前年度 助費 寄附金	寄附金	義倉 雜入	現 金	土地 建物	穀類		
第一地方費區	5,000,000	5,000,000	1,000,000	8,000,000	—	—	—	—	—	14,000,000	14,000,000
第二地方費區	5,000,000	5,000,000	1,000,000	8,000,000	—	—	—	—	—	14,000,000	14,000,000
第三地方費區	5,000,000	5,000,000	1,000,000	8,000,000	—	—	—	—	—	14,000,000	14,000,000
計	15,000,000	15,000,000	3,000,000	24,000,000	—	—	—	—	—	42,000,000	42,000,000
明治三十五年	15,000,000	15,000,000	3,000,000	24,000,000	—	—	—	—	—	42,000,000	42,000,000
同三十四年度	15,000,000	15,000,000	3,000,000	24,000,000	—	—	—	—	—	42,000,000	42,000,000
同三十三年度	15,000,000	15,000,000	3,000,000	24,000,000	—	—	—	—	—	42,000,000	42,000,000

本基金ハ臺灣罹災救助基金規則ニ依リ貯蓄セルモノニシテ同規則ハ明治三十三年四月一日ヨリ臺灣地方稅規則施行ノ地方ニ漸次之ヲ施行セリ即チ臺北縣臺中縣臺南縣宜蘭廳ハ同日澎湖廳ハ明治三十四年四月一日恒春廳ハ同年五月一日臺東廳ハ明治三十五年四月一日ヨリノ施行ニ係ル而シテ明治三十四年十一月地方官官制改正ノ結果明治三十五年四月一日ヨリノ施行ニ係ル處理シ明治三十六年度ニ在リテハ規則ヲ改正シ地方費區ニ由リ之ヲ處理スルコトナレリ義倉財產組入ノ欄國債證書以下ハ孰レモ見積價格ナリ次表ノ價格亦同シ

第三四一 罹災救助基金種類別 (金額圓)

明治三十七年三月三十一日

慈惠及救濟 罹災救助基金 罹災救助基金種類別

地方費區	預金	國債證券		田		園		建物敷地		坪數價格	運用金	基金總計
		額	面積	甲數	價格	甲數	價格	甲數	價格			
第一地方費區	六七三三三・七六	一〇・〇〇〇〇	一〇・〇〇〇〇	一〇・〇〇〇〇	一〇・〇〇〇〇	一〇・〇〇〇〇	一〇・〇〇〇〇	一〇・〇〇〇〇	一〇・〇〇〇〇	一〇・〇〇〇〇	一〇・〇〇〇〇	一〇・〇〇〇〇
第二地方費區	三三・一六〇〇〇	一〇・〇〇〇〇	一〇・〇〇〇〇	一〇・〇〇〇〇	一〇・〇〇〇〇	一〇・〇〇〇〇	一〇・〇〇〇〇	一〇・〇〇〇〇	一〇・〇〇〇〇	一〇・〇〇〇〇	一〇・〇〇〇〇	一〇・〇〇〇〇
第三地方費區	三三・一六〇〇〇	一〇・〇〇〇〇	一〇・〇〇〇〇	一〇・〇〇〇〇	一〇・〇〇〇〇	一〇・〇〇〇〇	一〇・〇〇〇〇	一〇・〇〇〇〇	一〇・〇〇〇〇	一〇・〇〇〇〇	一〇・〇〇〇〇	一〇・〇〇〇〇
計	一三三・六五〇〇〇	三〇・〇〇〇〇	三〇・〇〇〇〇	三〇・〇〇〇〇	三〇・〇〇〇〇	三〇・〇〇〇〇	三〇・〇〇〇〇	三〇・〇〇〇〇	三〇・〇〇〇〇	三〇・〇〇〇〇	三〇・〇〇〇〇	三〇・〇〇〇〇
明治三十五年	一三三・六五〇〇〇	三〇・〇〇〇〇	三〇・〇〇〇〇	三〇・〇〇〇〇	三〇・〇〇〇〇	三〇・〇〇〇〇	三〇・〇〇〇〇	三〇・〇〇〇〇	三〇・〇〇〇〇	三〇・〇〇〇〇	三〇・〇〇〇〇	三〇・〇〇〇〇
同三十四年度	一三三・六五〇〇〇	三〇・〇〇〇〇	三〇・〇〇〇〇	三〇・〇〇〇〇	三〇・〇〇〇〇	三〇・〇〇〇〇	三〇・〇〇〇〇	三〇・〇〇〇〇	三〇・〇〇〇〇	三〇・〇〇〇〇	三〇・〇〇〇〇	三〇・〇〇〇〇
同三十三年度	一三三・六五〇〇〇	三〇・〇〇〇〇	三〇・〇〇〇〇	三〇・〇〇〇〇	三〇・〇〇〇〇	三〇・〇〇〇〇	三〇・〇〇〇〇	三〇・〇〇〇〇	三〇・〇〇〇〇	三〇・〇〇〇〇	三〇・〇〇〇〇	三〇・〇〇〇〇

表中國ノ部ニ於テ前年度ニ比シ甲數三甲一分九厘價格二百二十三圓減少セシハ誤謬發見ニ因リ除却セシニ由ル

第三四二 罹災救助費收入支出 (圓) 明治三十六年度

地方費區	收		支		計	收支剩餘金
	田圃收入	預金利息	避難所費	食料費		
第一地方費區	一〇・〇〇〇〇	一〇・〇〇〇〇	一〇・〇〇〇〇	一〇・〇〇〇〇	一〇・〇〇〇〇	一〇・〇〇〇〇
第二地方費區	一〇・〇〇〇〇	一〇・〇〇〇〇	一〇・〇〇〇〇	一〇・〇〇〇〇	一〇・〇〇〇〇	一〇・〇〇〇〇
第三地方費區	一〇・〇〇〇〇	一〇・〇〇〇〇	一〇・〇〇〇〇	一〇・〇〇〇〇	一〇・〇〇〇〇	一〇・〇〇〇〇
計	三〇・〇〇〇〇	三〇・〇〇〇〇	三〇・〇〇〇〇	三〇・〇〇〇〇	三〇・〇〇〇〇	三〇・〇〇〇〇
明治三十五年	三〇・〇〇〇〇	三〇・〇〇〇〇	三〇・〇〇〇〇	三〇・〇〇〇〇	三〇・〇〇〇〇	三〇・〇〇〇〇
同三十四年度	三〇・〇〇〇〇	三〇・〇〇〇〇	三〇・〇〇〇〇	三〇・〇〇〇〇	三〇・〇〇〇〇	三〇・〇〇〇〇
同三十三年度	三〇・〇〇〇〇	三〇・〇〇〇〇	三〇・〇〇〇〇	三〇・〇〇〇〇	三〇・〇〇〇〇	三〇・〇〇〇〇

本表ノ收入ハ罹災救助基金ヨリ生シタル收入ヲ謂フ

第三四三 罹災救助費支出地方別 (金額圓) 明治三十六年度

地方	罹災種類	罹災度數	避難所費		食料		被服費		治療費		小屋掛費		就業費		合計
			戶數	金額	人員	金額	人員	金額	人員	金額	人員	金額	人員	金額	
臺北	風水災	三													六四・四〇五
基隆	風水災	二													三二・六〇〇
宜蘭	風水災	二													三三・〇〇〇
深坑	風水災	二													一八・二〇〇
新竹	風水災	二													七三・〇〇〇
計	風水災	七													二二二・九八〇
南投	風水災	二													二四・五〇〇
鹽水港	風水災	二													八五・一〇〇
臺南	風水災	二													二九・九二四
蕃薯寮	風水災	二													三三・〇〇〇
鳳山	風水災	二													一〇・〇〇〇
阿猴	風水災	二													二二・八〇〇
恒春	風水災	二													三九・五〇〇
計	風水災	六													二二二・九八〇

慈善及救濟 罹災救助費收入支出 罹災救助費支出地方別 一〇二七

地方種別	罹災種別		罹災度數	避難所費	食料費	被服費	治療費	小廬掛費	就業費	合計
	人員	金額								
總計	風水災 火災	風水災 火災	二二 一八	二一 二六	二二 二六	二二 二六	二二 二六	二二 二六	二二 二六	二二 二六
本島	風水災 火災	風水災 火災	二二 一八	二一 二六	二二 二六	二二 二六	二二 二六	二二 二六	二二 二六	二二 二六
南島	風水災 火災	風水災 火災	二二 一八	二一 二六	二二 二六	二二 二六	二二 二六	二二 二六	二二 二六	二二 二六
北島	風水災 火災	風水災 火災	二二 一八	二一 二六	二二 二六	二二 二六	二二 二六	二二 二六	二二 二六	二二 二六
計	風水災 火災	風水災 火災	二二 一八	二一 二六	二二 二六	二二 二六	二二 二六	二二 二六	二二 二六	二二 二六
明治三十五年度	風水災 火災	風水災 火災	二二 一八	二一 二六	二二 二六	二二 二六	二二 二六	二二 二六	二二 二六	二二 二六

第三四四 地方稅救助地方別

地方種別	罹災種別	罹災度數	避難所費	食料費	被服費	治療費	小廬掛費	就業費	合計
總計	老衰 不具 老衰 三十年未滿者	二二 一八	二一 二六	二二 二六	二二 二六	二二 二六	二二 二六	二二 二六	二二 二六
本島	老衰 不具 老衰 三十年未滿者	二二 一八	二一 二六	二二 二六	二二 二六	二二 二六	二二 二六	二二 二六	二二 二六
北島	老衰 不具 老衰 三十年未滿者	二二 一八	二一 二六	二二 二六	二二 二六	二二 二六	二二 二六	二二 二六	二二 二六
計	老衰 不具 老衰 三十年未滿者	二二 一八	二一 二六	二二 二六	二二 二六	二二 二六	二二 二六	二二 二六	二二 二六
明治三十六年	老衰 不具 老衰 三十年未滿者	二二 一八	二一 二六	二二 二六	二二 二六	二二 二六	二二 二六	二二 二六	二二 二六

表申彰化ノ不具前年ノ數ト符合セサルハ前年ノ數ニ誤謬アリタルニ依ル

第三四五 行旅病人及行旅死亡人地方別

地方	種別	罹災度數	避難所費	食料費	被服費	治療費	小廬掛費	就業費	合計
總計	行旅病人	二二 一八	二一 二六	二二 二六	二二 二六	二二 二六	二二 二六	二二 二六	二二 二六
本島	行旅病人	二二 一八	二一 二六	二二 二六	二二 二六	二二 二六	二二 二六	二二 二六	二二 二六
北島	行旅病人	二二 一八	二一 二六	二二 二六	二二 二六	二二 二六	二二 二六	二二 二六	二二 二六
計	行旅病人	二二 一八	二一 二六	二二 二六	二二 二六	二二 二六	二二 二六	二二 二六	二二 二六
明治三十六年	行旅病人	二二 一八	二一 二六	二二 二六	二二 二六	二二 二六	二二 二六	二二 二六	二二 二六

慈善及救濟 地方稅救助地方別 行旅病人及行旅死亡人地方別

慈惠及救濟 行旅病人及行旅死亡人病類別 10111

病類	第三四六 行旅病人及行旅死亡人病類別				明治三十六年			
	病者		計		病者		計	
	男	女	男	女	男	女	男	女
傳染性病	30	1	31	0	31	0	31	0
發育及營養病	1	1	2	0	2	0	2	0
皮膚及筋病	4	1	5	1	5	1	5	1
骨及關節病	2	1	3	1	3	1	3	1
血行器病	2	1	3	1	3	1	3	1
合計	39	5	44	2	46	2	48	2
行旅死亡人	1	0	1	0	1	0	1	0

本表ノ外基隆廳ニ於テ明治三十四年ニ清國人ノ行旅死亡人男三人同三十五年ニ清國人ノ救護中死亡人男一人アリ

同	明治三十四年		明治三十五年		總計	
三十三	男	女	男	女	男	女
33	3	1	2	1	5	2
34	1	1	3	1	4	2
35	1	1	3	1	4	2
合計	5	3	8	3	13	5

地	本島												合計		
	彰化			南投			台中			嘉義					
	男	女	計	男	女	計	男	女	計	男	女	計			
澎湖	1	1	2	1	1	2	1	1	2	1	1	2	4	4	8
宜蘭	1	1	2	1	1	2	1	1	2	1	1	2	4	4	8
花蓮	1	1	2	1	1	2	1	1	2	1	1	2	4	4	8
台東	1	1	2	1	1	2	1	1	2	1	1	2	4	4	8
台南	1	1	2	1	1	2	1	1	2	1	1	2	4	4	8
高雄	1	1	2	1	1	2	1	1	2	1	1	2	4	4	8
屏東	1	1	2	1	1	2	1	1	2	1	1	2	4	4	8
澎湖	1	1	2	1	1	2	1	1	2	1	1	2	4	4	8
合計	12	12	24	12	12	24	12	12	24	12	12	24	48	48	96

病類	行旅者		合計		病		人	
	男	女	男	女	男	女	男	女
神經系及五官	3	2	5	0	3	2	3	2
呼吸器病	1	1	2	1	1	1	1	1
消化器病	1	1	2	1	1	1	1	1
泌尿及生殖器	1	1	2	1	1	1	1	1
外襲性病	1	1	2	1	1	1	1	1
病症不詳	1	1	2	1	1	1	1	1
總計	7	7	14	6	7	6	7	6
明治三十五年	5	4	9	8	9	8	9	8
內地人	5	4	9	8	9	8	9	8
本島人	2	1	3	1	3	1	3	1

本表舊患者數前年ノ表末現在數ニ對シ傳染性病一人骨及關節病二人神經系及五官病二人ヲ增加シ呼吸器病二人消化器病一人外襲性病二人ヲ減少セシハ誤謬ヲ訂正セシニ依ル

第三四七 臺北行旅病人救護所累年比較

年次	舊患者		新患者		合計		全治		救護ヲ離レタル者		救護中死亡		年末現在		經費
	男	女	男	女	男	女	男	女	男	女	男	女	男	女	
明治三十六年	3	3	1	1	4	4	4	4	0	0	0	0	4	4	50,431.39
同三十五年	3	3	1	1	4	4	4	4	0	0	0	0	4	4	61,581.90
同三十四年	5	5	1	1	6	6	6	6	0	0	0	0	6	6	9,421.24
同三十三年	2	2	1	1	3	3	3	3	0	0	0	0	3	3	8,261.27
同三十二年	2	2	1	1	3	3	3	3	0	0	0	0	3	3	10,579.35
同三十一年	1	1	1	1	2	2	2	2	0	0	0	0	2	2	18,555.00

第三四八 救恤御下賜金

本表救護所ハ行旅病人及其同伴者ヲ收容救護スル所ニシテ明治三十一年十二月臺北縣ニ於テ之ヲ臺北ニ設立シ行旅病人收容所ト稱シ臺北辦務署長之ヲ管理セシカ同三十三年三月現在ノ名稱ニ改メ同三十四年十一月地方官官制改正ニ依リ臺北廳長之ヲ管理セリ

經費ハ地方稅中救護費ノ支辨ニシテ會計年度ニ依リ之ヲ掲ク

本表中ノ事實ハ前表行旅病人ノ各表中ニ包含ス

地	方	罹災別	頒賜金額	御下賜金		對スル罹災ノ數										
				死亡	負傷	流失	燒失	全潰	半潰	床上浸水						
臺北	北	風水災	409	0	0	0	0	0	0	0	0	0	0	0	0	0
基隆	北	"	341	0	0	0	0	0	0	0	0	0	0	0	0	0
宜蘭	"	"	588	0	0	0	0	0	0	0	0	0	0	0	0	0
深坑	"	"	154	0	0	0	0	0	0	0	0	0	0	0	0	0
桃園	"	"	45	0	0	0	0	0	0	0	0	0	0	0	0	0
臺北	北	風水災	1,493	0	0	0	0	0	0	0	0	0	0	0	0	0

慈惠及救濟 臺北行旅病人救護所累年比較 救恤御下賜金

地	方	罹災別	頒賜金額	御下賜金		對スル罹災ノ數										
				死亡	負傷	流失	燒失	全潰	半潰	床上浸水						
臺北	北	風水災	409	0	0	0	0	0	0	0	0	0	0	0	0	0
基隆	北	"	341	0	0	0	0	0	0	0	0	0	0	0	0	0
宜蘭	"	"	588	0	0	0	0	0	0	0	0	0	0	0	0	0
深坑	"	"	154	0	0	0	0	0	0	0	0	0	0	0	0	0
桃園	"	"	45	0	0	0	0	0	0	0	0	0	0	0	0	0
臺北	北	風水災	1,493	0	0	0	0	0	0	0	0	0	0	0	0	0

慈惠及救濟 臺北行旅病人救護所累年比較 救恤御下賜金

慈善及救濟 救恤御下賜金

年次	罹災別	頒賜ノ地方	頒賜金額	御下賜金ニ對スル罹災ノ			
				死亡	遺傷		
明治三十五年	火災	宜蘭廳	二〇〇	一	一		
明治三十五年	風水災	臺北廳	五七六	一三	一		
		基隆廳	二三四	四	一		
		宜蘭廳	九四	五	一		
		深坑廳	一〇五	二	一		
		桃仔園廳	九五	三	一		
		新竹廳	一五	三	一		
同	風水災	嘉義廳	二〇	六	一		
		鹽水港廳	二〇	六	一		
		同	三十一	年	七五	七	一
		同	三十二	年	七三	二	一
		同	三十三	年	六八	六	一
同	三十四	年	一五〇〇	八三	一		
同	三十五年	年	二〇〇	一六	一		

本表ハ罹災人民御救恤ノ爲 兩陛下ヨリ御下賜金ニ對スル事實ヲ掲載ス
 明治三十五年以前ノ事實ヲ地方別ニ掲クレハ左ノ如シ

總計	澎湖區	臺灣區	高						本				地方	罹災別	頒賜金額	御下賜金ニ對スル罹災ノ									
			合	南	中	北	南	中	北	新	竹	死亡					遺傷	流失	燒失	潰半	潰床				
六、五〇〇	三、五〇〇	六、四八五	二〇三	三、九七五	二二	四二九	一、四五一	二、三三三	八六五	六六六	三二〇	七三三	二四一	二二	一、〇七	三六	一、五五五	五三	一九	三	二	三	一	一	一

年次	罹災別	御下賜金額	頒賜ノ地方	頒賜金額	御下賜賜金ニ對スル罹災ノ																
					死亡	負傷	流失	燒失	住居潰半	床上浸水											
明治三十五年 風水災	臺南廳	一〇一	臺南廳	五	二																
	鳳山廳	二二九	鳳山廳	二																	
	阿猴廳	三三	阿猴廳																		
	恒春廳	八	恒春廳																		
明治三十四年 火災	臺中縣	三三〇	臺中縣																		
	宜蘭廳	四八〇	宜蘭廳																		
	臺南縣	二九五	臺南縣																		
	臺北縣	二〇五	臺北縣																		
明治三十三年 風水災	臺北縣	七六〇	臺北縣	三〇																	
	臺中縣	二九四	臺中縣	二九																	
	宜蘭廳	四三三	宜蘭廳	九																	
	臺南縣	二〇六〇	臺南縣	四四																	
明治三十二年 風水災	臺南縣	二二七	臺南縣	二																	
	臺北縣	一〇七	臺北縣																		
	臺中縣	二〇〇〇	臺中縣																		
	宜蘭廳	四〇〇	宜蘭廳																		

年次	罹災別	御下賜金額	頒賜ノ地方	頒賜金額	御下賜賜金ニ對スル罹災ノ																	
					死亡	負傷	流失	燒失	住居潰半	床上浸水												
明治三十一年 風水災	宜蘭廳	一六〇六	宜蘭廳	二二																		
	臺東廳	一一五	臺東廳	五																		
	臺北縣	一〇〇〇	臺北縣	七五																		
	臺南縣	二二〇〇	臺南縣	三二																		
明治二十九年 匪徒擾亂	宜蘭廳	一六〇六	宜蘭廳	二二																		
	臺東廳	一一五	臺東廳	五																		
	臺北縣	一〇〇〇	臺北縣	七五																		
	臺南縣	二二〇〇	臺南縣	三二																		

年次	義捐金額	義捐指定ノ費途	義捐人員	義捐金額	義捐ノ處分
明治三十六年度	二五七五〇	難破船米國ベンシヤミ シセナル號乘組海員 中本邦人水夫ノ救助	二二二	在臺國領事館米 部	水夫一名ニ付五圓十五錢四厘宛三名へ交付
同 三十五年度	五〇〇〇〇〇	慈善ノ資ニ供ス	-	民政 部	同上二名へ交付
同 三十三年度	一四六二〇三二	地方救濟資金及匪徒擾亂ノ爲罹災人民救助	-	臺北縣、臺中縣、臺南縣、宜蘭廳、澎湖廳	罹災救助基金中寄附金ニ組入ル

慈惠及救濟 救恤義捐金



第三五〇 慈惠救濟資金(圓)

明治三十七年三月三十一日

種別	配付		未濟	
	配	付	未	濟
御下賜金	臺北縣 滬南慈惠院 澎湖普濟院	計	臺中縣 宜蘭縣 臺東廳	計
寄附金	三九三六八一 一三三七八九 四一、二、四七〇	五八、四、二八七 一九四、四二二 六〇、八、四九九	三、八、五、六三八 一、二、八、五二二 三、九、八、四一五	六、五、二、八七四 二、一、七、六四四 四、三、三、九〇五
合計	四〇、五、六、七六 四、五、三、二、四六 四、五、三、二、四六	五九、三、二、一一 六六、二、一、五四〇 三、四、一、四九〇	一、七、三、九、三三四 五、七、三、三、四九三 二、九、四、六、五五	二、九、四、六、五五 九、六、九、二、九三 五、九、三、九、四〇
明治三十五年度	四、五、三、二、四六	六、六、一、一、五四〇	五、五、八、六、四八三	九、四、六、〇、九〇

本表ノ御下賜金トハ明治三十年一月三十一日ノ 詔勅ヲ以テ下賜セラレタル地方慈惠救濟資金整理公債證書額面一萬五千圓ヲ謂ヒ寄附金トハ同時男爵乃木希典ヨリ同資金ヲ指定セラル寄附金(軍事公債證書額面五百圓)ヲ謂フ

明治三十二年中公債證書額面百圓ニ付九十六圓八十錢ノ割ヲ以テ賣却シ爲ニ生シタル缺額四百九十六圓ハ收入濟ノ利子中ヨリ資金ニ補充シ總テ現金ト爲シタリ

配付額ハ人口ニ比例シテ定メタルモノナリ

利子ノ欄ハ配付濟ニ在リテハ各其交付ノ當時マテノ分配付未濟ニ在リテハ明治三十七年一月十六日マテノ分ヲ掲ク

配付未濟ノ金額ハ各別ニ銀行ニ預入レ總督府ニ於テ之ヲ保管シ事業ノ施設ヲ俟チテ當該廳ニ交付セラルヘキモノナリ

第三五一

臺北仁濟院ノ一(金額圓)

明治三十六年度

種別	總計		前年度 ヲ越ス 人員	新ニ救助 ヲ受ケ シ者	合計	死亡	廢停	合計	現員	年度末	救養金	救養費	祭費	計
	女	男												
癩疾	七	四			一〇			三	三	三	三、一四、〇〇〇			三、一四、〇〇〇
不具	九	四			一三			三	三	三	三、八八、〇〇〇			三、八八、〇〇〇
重病	一	一			二			一	一	一	三、六〇、〇〇〇			三、六〇、〇〇〇
老衰	一	一			二			一	一	一	一、〇七、〇〇〇			一、〇七、〇〇〇
十三歲未滿ノ者	一	一			二			一	一	一	二、四〇、〇〇〇			二、四〇、〇〇〇
總計	二〇	一〇			三〇			七	七	七	一三、〇八、〇〇〇			一三、〇八、〇〇〇
明治三十五年度	二〇	一〇			三〇			七	七	七	一三、〇八、〇〇〇			一三、〇八、〇〇〇

明治三十五年度救養ノ事實ヲ掲クレハ左ノ如シ

種別	前年度 ヲ越ス 人員	新ニ救助 ヲ受ケ シ者	合計	死亡	廢停	合計	現員	年度末	救養費	祭費	計
癩疾	八		八			八	七	七	二、九〇、〇〇〇		二、九〇、〇〇〇
不具	七		七			七	七	二、八六、〇〇〇		二、八六、〇〇〇	

慈惠及救濟

慈惠救濟資金

臺北仁濟院ノ一

一〇三九

種別	前年度		新ニ救助ナリ越人員		合計	年度末	救養費		計
	男	女	男	女			衣食	雜費	
重病							一八〇〇〇		一八〇〇〇
老衰							八八六〇〇	四〇〇〇	八九〇〇〇
十三歳未満ノ者							七六〇〇〇		七六〇〇〇
總計	三八	三三	一	一	三九	三三	一、五五六〇〇	八〇〇〇	一、五六四〇〇

第三五二 臺北仁濟院ノ二(四)

年 度	收 入			支 出			收支殘金
	基本財	御下賜金	地方補助金	救養費事務費	雜給雜費	財產費	
明治三十六年度	五、〇〇〇	—	—	—	—	—	—
同 三十五年度	—	—	—	—	—	—	—
同 三十四年度	—	—	—	—	—	—	—
同 三十三年度	—	—	—	—	—	—	—
同 三十二年度	—	—	—	—	—	—	—

本院ハ清政府時代ニ於テ臺北縣管内(今ノ臺北基隆深坑桃仔園新竹五廳管内ヲ謂フ)ニ設立シタル養濟院育嬰堂同善堂回春院等ヲ併合シ明治三十二年五月臺北ニ之ヲ設立シ帝國臣民ニシテ縣管内ニ住居シ定メタル窮民中廢疾不具重病六十歳以上老衰ノ者及十三歳未満ノ者等ヲ救養スル所トナシ設立以來臺北縣之ヲ管理セシカ明治三十四年十一月地方官官制改正ニ付臺北廳

ニ於テ管理セリ
 明治三十四年度以前ハ臺北縣地方稅中教育費ヲ以テ本院ノ救助ヲ爲シタルニ因リ本院救養費ノ支出ナシ其事實ハ既刊ノ統計書中「窮民救助」ノ部ニ掲ケタリ
 明治三十五年度以降前記地方稅教育費支辨ノ者ヲ本院ノ救養ニ移シタリ其人員ハ前年度越人員ノ欄ニ掲ク但第五統計書中「窮民救助」ノ年末現員ト符合セサルモ本表ハ會計年度ヲ以テ調査シタルニ由ル
 救養ノ部ノ救養金ト支出ノ部ノ救養費ト金額ノ符合セサルハ支出ノ部ノ金額年度内支出ノ手續ヲ了シタルモノノミヲ掲ケタルニ由ル
 十三歳未満ノ者ノ欄ハ内地人ニシテ其他ハ總テ本島人ナリ
 明治三十五年度ノ收支殘金ト明治三十六年度ノ前年度繰越金七圓三十三錢七厘ノ差違アルハ決算ニ方リ缺額ヲ生シタルニ由ル

第三五三 元臺中縣管内慈惠救濟事業再興資金(四)

年 度	收 入			支 出			年度末
	留養租	育嬰租	養濟租	寄附金	前年度繰越金	財產調查費	
明治三十六年度	九〇、二二〇	四二、八二〇	三三、四〇〇	—	—	—	—
同 三十五年度	—	—	—	—	—	—	—
同 三十四年度	—	—	—	—	—	—	—
元臺中縣ヨリ引受高	七三、二八一	四七、七四一	—	—	—	—	—

本資金ハ清政府時代ニ於テ臺中縣管内(今ノ苗栗臺中彰化南投斗六五廳管内ヲ謂フ)ニ設立シタル養濟院育嬰堂留養局等ヲ併合シ之ニ篤志者ノ寄附金等ヲ加ヘ以テ一ノ慈惠救濟事業ヲ開始スル費用ニ供セントスルモノニシテ臺中縣之ヲ管理セシカ明治三十四年十一月地方官

慈惠及救濟 臺北仁濟院ノ二 元臺中縣管内慈惠救濟事業再興資金

官制改正ニ付總督府ニ引繼キ之ヲ管理セリ
 收入ノ部ニ租トアルハ各其院當局等ノ所屬財產ヨリ生シタル收入ヲ謂フ
 元臺中縣ヨリ引受高ハ同縣ニ於テ明治三十四年十一月十日マテニ收入及支出シタル金額ヲ
 謂フ從テ明治三十四年度ハ總督府ニ於テ同年十一月十一日ヨリ明治三十五年三月三十一日
 マテニ收入シタル金額ヲ掲ク

第三五四 嘉義育嬰堂ノ一 (金額圓) 明治三十六年度

種別	前年度ヨリ 新ニ救助 シタル人員 者	合計	死亡	廢	停	合計	年度末 現員	救養	
								衣食費	療養費
一歳未満ノ者	1	1	0	0	0	0	20	632.79	216.00
一歳以上 二歳未満ノ者	5	5	1	0	0	0	34	632.79	216.00
二歳以上 三歳未満ノ者	5	5	0	0	0	0	34	632.79	216.00
總計	11	11	1	0	0	0	88	1,902.37	648.00
明治三十五年度		11	1	0	0	0	88	1,902.37	648.00
同三十四年度		11	1	0	0	0	88	1,902.37	648.00
同三十三年度		11	1	0	0	0	88	1,902.37	648.00
同三十二年度		11	1	0	0	0	88	1,902.37	648.00
同三十一年度		11	1	0	0	0	88	1,902.37	648.00
同三十年度		11	1	0	0	0	88	1,902.37	648.00

第三五五 嘉義育嬰堂ノ二 (圓)

年度	收入		支出				收支殘金
	基本財産 收入	寄附金	救養費	事務費	雜給雜費	財産費	
明治三十六年度	1,334.23	1,124.23	697.79	342.47	276.00	2,050.26	812.21
同三十五年度	1,547.58	1,124.23	664.07	389.91	237.60	1,558.58	2,516.23
同三十四年度	1,086.63	1,086.63	540.26	153.01	293.29	1,086.56	1,707.71
同三十三年度	1,168.84	1,168.84	622.29	202.27	240.23	1,064.79	2,406.52
同三十二年度	1,422.04	5,000.00	545.79	423.42	240.23	1,209.44	3,717.65
同三十一年度	1,356.98	1,356.98	545.79	423.42	240.23	1,209.44	2,508.54
同三十年度	1,260.93	1,260.93	483.91	406.00	190.52	1,080.43	1,428.50

本堂ハ嘉慶ノ初年(寛政年間)嘉義城紳士等ノ設立ニ係リ貧民ノ女兒ヲ收容養育スル所トス明
 治二十八九年ハ一時其事業ヲ中絶セシカ明治三十年ニ至リ地方廳監督ノ下ニ之ヲ復興シテ
 事業ヲ施設セリ
 救養人員ハ總テ本島人ナリ又救養金ハ種別毎ニ掲クル能ハサルヲ以テ總額ヲ掲ク

第三五六 臺南慈惠院ノ一 (金額圓) 明治三十六年度

種別	前年度ヨリ 新ニ救助 シタル人員 者	合計	死亡	廢	停	合計	年度末 現員	救養	
								衣食費	療養費
一歳未満ノ者	1	1	0	0	0	0	20	776.40	155.00
一歳以上 二歳未満ノ者	8	8	1	0	0	0	88	776.40	155.00
二歳以上 三歳未満ノ者	8	8	0	0	0	0	88	776.40	155.00
總計	17	17	1	0	0	0	196	2,329.20	465.00
明治三十六年度		17	1	0	0	0	196	2,329.20	465.00
同三十五年度		17	1	0	0	0	196	2,329.20	465.00
同三十四年度		17	1	0	0	0	196	2,329.20	465.00
同三十三年度		17	1	0	0	0	196	2,329.20	465.00
同三十二年度		17	1	0	0	0	196	2,329.20	465.00
同三十一年度		17	1	0	0	0	196	2,329.20	465.00
同三十年度		17	1	0	0	0	196	2,329.20	465.00

慈惠及救濟 嘉義育嬰堂ノ一 臺南慈惠院ノ一 一〇四三

同 三十四年度										同 三十五年度											
癩疾	計	盲生	眞節婦少	眞節婦少	眞節婦少	眞節婦少	眞節婦少	眞節婦少	眞節婦少	眞節婦少	眞節婦少	眞節婦少	眞節婦少	眞節婦少	眞節婦少	眞節婦少	眞節婦少	眞節婦少	眞節婦少	眞節婦少	
																					女
1	2	3	4	5	6	7	8	9	10	11	12	13	14	15	16	17	18	19	20	21	22
23	24	25	26	27	28	29	30	31	32	33	34	35	36	37	38	39	40	41	42	43	44
45	46	47	48	49	50	51	52	53	54	55	56	57	58	59	60	61	62	63	64	65	66
67	68	69	70	71	72	73	74	75	76	77	78	79	80	81	82	83	84	85	86	87	88
89	90	91	92	93	94	95	96	97	98	99	100	101	102	103	104	105	106	107	108	109	110
111	112	113	114	115	116	117	118	119	120	121	122	123	124	125	126	127	128	129	130	131	132
133	134	135	136	137	138	139	140	141	142	143	144	145	146	147	148	149	150	151	152	153	154
155	156	157	158	159	160	161	162	163	164	165	166	167	168	169	170	171	172	173	174	175	176
177	178	179	180	181	182	183	184	185	186	187	188	189	190	191	192	193	194	195	196	197	198
199	200	201	202	203	204	205	206	207	208	209	210	211	212	213	214	215	216	217	218	219	220

種別	前年度 新ニ救助 シタル 人員	合計		死亡		廢停		合計		年度末 現員	救養費		計
		男	女	男	女	男	女	男	女		衣食費	療養費	
癩疾	1	2	3	4	5	6	7	8	9	10	11	12	13
盲生	14	15	16	17	18	19	20	21	22	23	24	25	26
眞節ナル寡婦	27	28	29	30	31	32	33	34	35	36	37	38	39
老衰	40	41	42	43	44	45	46	47	48	49	50	51	52
十三歳未滿ノ者	53	54	55	56	57	58	59	60	61	62	63	64	65
總計	66	67	68	69	70	71	72	73	74	75	76	77	78
明治三十五年度以前ニ於ケル救養ノ事實ヲ掲クレハ左ノ如シ	79	80	81	82	83	84	85	86	87	88	89	90	91
種別	92	93	94	95	96	97	98	99	100	101	102	103	104
前年度 新ニ救助 シタル 人員	105	106	107	108	109	110	111	112	113	114	115	116	117
合計	118	119	120	121	122	123	124	125	126	127	128	129	130
死亡	131	132	133	134	135	136	137	138	139	140	141	142	143
廢停	144	145	146	147	148	149	150	151	152	153	154	155	156
合計	157	158	159	160	161	162	163	164	165	166	167	168	169
年度末 現員	170	171	172	173	174	175	176	177	178	179	180	181	182
救養費	183	184	185	186	187	188	189	190	191	192	193	194	195
衣食費	196	197	198	199	200	201	202	203	204	205	206	207	208
療養費	209	210	211	212	213	214	215	216	217	218	219	220	221
葬祭費	222	223	224	225	226	227	228	229	230	231	232	233	234
計	235	236	237	238	239	240	241	242	243	244	245	246	247

種別	明治三十三年度										明治三十二年度										
	不具病		重病		老衰		十三歲未滿者		盲生		不具疾		重病		老衰		真節婦		計		
	女	男	女	男	女	男	女	男	女	男	女	男	女	男	女	男	女	男	女	男	
前年度新ニ救助 リ越人員者	—	—	—	—	—	—	—	—	—	—	—	—	—	—	—	—	—	—	—	—	—
合計	—	—	—	—	—	—	—	—	—	—	—	—	—	—	—	—	—	—	—	—	—
死亡	—	—	—	—	—	—	—	—	—	—	—	—	—	—	—	—	—	—	—	—	—
廢停	—	—	—	—	—	—	—	—	—	—	—	—	—	—	—	—	—	—	—	—	—
合計	—	—	—	—	—	—	—	—	—	—	—	—	—	—	—	—	—	—	—	—	—
年度末 現員	—	—	—	—	—	—	—	—	—	—	—	—	—	—	—	—	—	—	—	—	—
本年度 衣食費	—	—	—	—	—	—	—	—	—	—	—	—	—	—	—	—	—	—	—	—	—
本年度 療養費	—	—	—	—	—	—	—	—	—	—	—	—	—	—	—	—	—	—	—	—	—
本年度 中救養金	—	—	—	—	—	—	—	—	—	—	—	—	—	—	—	—	—	—	—	—	—
本年度 葬祭費	—	—	—	—	—	—	—	—	—	—	—	—	—	—	—	—	—	—	—	—	—
計	—	—	—	—	—	—	—	—	—	—	—	—	—	—	—	—	—	—	—	—	—

第三五七

臺南慈惠院ノ二(四)

年次	收入			支出			收支殘金
	基本 收入	御下賜金 寄附金	繰越金 雜入	救養費 事務費	雜給雜費 財產費	基本 產繰入	
明治三十六年度	八九五七四三八	—	二九六七〇・六九五五五二〇三三・七三三三〇・一九三三三〇・八三三・二九四九四四一・五五五五二五七・三三三〇・六三三三三〇・四八七〇・六七三三〇・一八五六三三〇・一四一三三三〇・七二八五二〇・九三三三〇・一〇一四九七〇・六・一九六三三三〇・九三三三〇・一〇	—	—	—	—
同三十五年度	八九四三二四四	—	二二八三二〇・其七七九〇一・四二二五八〇・三三・一五二・附五二・七八九一三八一・九〇〇・七九五七五五五・三三三三三〇・三九八・三三三〇・一〇一四九七〇・六・一九六三三三〇・九三三三〇・一〇	—	—	—	—
同三十四年度	二二・七七三〇二・五八二四三・八七二・八八三・五九二	—	四一八六四	—	—	—	—
同三十三年度	二二・四二四・一九七	—	七六七三五	—	—	—	—
同三十二年度	六二五・六〇〇	—	六二五・六〇〇	—	—	—	—

本院ハ清政府時代ニ於テ臺南縣管内(今ノ嘉義鹽水港、臺南蕃薯寮、鳳山、阿猴、恒春七廳管内ヲ謂フ)ニ設立シタル養濟院育嬰堂恤廢局、普濟堂、樓流所、義塚等ヲ併合シ明治三十二年十一月臺南ニ之ヲ設立シ帝國臣民ニシテ縣管内ニ住居ヲ有スル癡疾、不具重病六十歲以上老衰ノ者、十三歲未滿ノ者及真節ナル寡婦等ヲ救養スル所トス設立以來臺南縣ニ於テ管理セシカ明治三十四年十一月地方官官制改正ニ付臺南廳之ヲ管理セリ

救養ノ部ノ人員ハ總テ本島人ナリ又盲生ハ本院ニ於テ教育ヲ施スニ因リ特ニ之ヲ區別シテ掲ク又療養費ハ種別毎ニ掲記シ能ハサルヲ以テ總額ヲ掲ク

支出ノ部ノ救養費ニハ衣食、療養、葬祭以外ノ費目ヲ含ムヲ以テ救養ノ部ノ救養金ト符合セス

第三五八

澎湖普濟院ノ一(金額圓)

明治三十六年度

慈惠及救濟

臺南慈惠院ノ二

澎湖普濟院ノ一

一〇四七

種別	明治三十四年度		明治三十五年		合計	前年度ヨリ越人員	新ニ救助ヲ受クシ者	合計	死亡	廢停	合計	現員	年度末	救養費	衣食費	葬祭費	計	
	女	男	女	男														
癩疾	1	1	1	1	4	0	0	4	0	0	0	0	0	0	0	0	0	0
不具	1	1	1	1	4	0	0	4	0	0	0	0	0	0	0	0	0	0
重病	1	1	1	1	4	0	0	4	0	0	0	0	0	0	0	0	0	0
老衰	1	1	1	1	4	0	0	4	0	0	0	0	0	0	0	0	0	0
十三歳未満ノ者	1	1	1	1	4	0	0	4	0	0	0	0	0	0	0	0	0	0
其他糊口ニ窮スル者	1	1	1	1	4	0	0	4	0	0	0	0	0	0	0	0	0	0
總計	6	6	6	6	24	0	0	24	0	0	0	0	0	0	0	0	0	0
明治三十四年度	6	6	6	6	24	0	0	24	0	0	0	0	0	0	0	0	0	0
明治三十五年	6	6	6	6	24	0	0	24	0	0	0	0	0	0	0	0	0	0

明治三十五年度以前ニ於ケル救養ノ事實ヲ掲クレハ左ノ如シ

種別

前年度ヨリ越人員

新ニ救助ヲ受クシ者

合計

死亡

廢停

合計

現員

年度末

救養費

衣食費

本年度中

本年度中

救養命

衣食費

種別	同三十四年度		明治三十五年		合計	前年度ヨリ越人員	新ニ救助ヲ受クシ者	合計	死亡	廢停	合計	現員	年度末	救養費	衣食費	本年度中	
	女	男	女	男													
癩疾	1	1	1	1	4	0	0	4	0	0	0	0	0	0	0	0	0
不具	1	1	1	1	4	0	0	4	0	0	0	0	0	0	0	0	0
重病	1	1	1	1	4	0	0	4	0	0	0	0	0	0	0	0	0
老衰	1	1	1	1	4	0	0	4	0	0	0	0	0	0	0	0	0
十三歳未満ノ者	1	1	1	1	4	0	0	4	0	0	0	0	0	0	0	0	0
其他糊口ニ窮スル者	1	1	1	1	4	0	0	4	0	0	0	0	0	0	0	0	0
總計	6	6	6	6	24	0	0	24	0	0	0	0	0	0	0	0	0
同三十四年度	6	6	6	6	24	0	0	24	0	0	0	0	0	0	0	0	0
明治三十五年	6	6	6	6	24	0	0	24	0	0	0	0	0	0	0	0	0

年度	收			入			支			出			
	基本財	御下賜金	寄附金	前年度繰越金	雜入	計	救養費	事務費	雜給雜費	財產費	基本財	雜出	計
明治三十六年度	1,526,625	—	—	1,892,233	—	1,892,233	785,871	2,897,100	52,000	4,037,000	3,000,000	1,837,100	4,837,100
同三十五年度	1,740,933	—	—	1,871,427	—	1,871,427	810,000	3,610,000	50,000	2,021,000	1,850,000	835,000	2,685,000
同三十四年度	1,479,900	—	—	1,589,094	—	1,589,094	343,000	7,194,000	—	4,907,301	6,625,500	4,041,225	10,968,725
同三十三年度	1,446,144	—	—	1,929,137	—	1,929,137	—	—	—	2,486,210	6,440,000	3,710,000	10,196,210

本院ハ清政府時代媽宮城内ニ設置シタル育嬰堂ヲ再興シ明治三十三年四月廳立育嬰堂ノ名ヲ以テ

一〇五〇

之ヲ開設シ澎湖廳管内ニ住居ヲ定メタル貧民中ノ嬰兒ヲ救養スル所ト爲セシカ未タ救養ヲ開始スルニ至ラスシテ明治三十四年七月現在ノ名稱ニ改メ痲疾不具重病六十歳以上老衰ノ者及十三歳未滿ノ者等ヲ救養スル所トシ澎湖廳之ヲ管理セリ

救養人員ハ總テ本島人ナリ

救養ノ部ノ救養金ト支出ノ部ノ救養費ト金額符合セサルハ明治三十五年度ニ於テ次年度分ノ幾部ヲ支拂ヒタルニ由ル

第三六〇 日本赤十字社員ノ一 明治三十六年

地 方	前年末		入		出		年 末 現 在
	現在	入	入	退社及死亡	合計		
北 臺	五,〇〇〇	七,八	一〇,四	二,六	四,四	一〇,七	四,八八三
基 宜	八,八八	七,五	一,七	七,〇	一,六	一,六	七,七
深 宜	六,七三	二	三	三	四,六	六	一,九
桃 仔	四〇五	一	一	一	四,九	二,九	一,七九
新 桃	一〇,〇六八	一	一	一	二,九	一〇	六,六
計 仔	二,四四六	一	一	一	一,七	一,七	一,〇四〇
中 苗	三,五二	二	一	一	二	二	一,〇四〇
臺 苗	一,三三〇	九	四,九	七,七	六	六	一,三三四
彰 苗	七,四〇	一	一	一	一	一	三,六〇
南 苗	四,四九	一	一	一	一	一	一,三四三
斗 南	七〇九	一	一	一	一	一	七,二六六
六 投	七〇九	一	一	一	一	一	四,三六
計 中	一,三三〇	二	一	一	一	一	一,三三四
本 計	九,六八〇	一	一	一	一	一	九,一〇八
北 計	一,〇〇〇	一	一	一	一	一	一,三三四
北 計	一,〇〇〇	一	一	一	一	一	一,三三四
北 計	一,〇〇〇	一	一	一	一	一	一,三三四
北 計	一,〇〇〇	一	一	一	一	一	一,三三四

第三六一 日本赤十字社員ノ二 明治三十六年十二月三十一日

地 方	特別社員		終身正社員		正社員	終身助社員		贊助社員	合 計		正社員以上ノ人口
	男	女	男	女		男	女		男	女	
北 臺	二九	三	三,七二	三,四	四,三三	二,三五	八	四,六三三	二,五二	四,八八三	六,〇四七
基 隆	二	一	六,八	四	八,八	八二	一〇,五二	八,八八	八五	九,七三	一〇,九七七
計 北	三一	四	四,四〇	三,八四	五,二一	四,一七	一八	九,五一三	二,五七	一五,六一〇	一六,九二四
南 臺	一,四七九	九三	一,〇	五〇	一,九	二,三八	一〇	一,〇	八〇	二,四	一,四七三
阿 鳳	二,〇〇	九三	一,〇	五〇	一,九	二,三八	一〇	一,〇	八〇	二,四	一,四七三
蕃 薯	七,九六	五	一,〇	五〇	一,九	二,三八	一〇	一,〇	八〇	二,四	一,四七三
山 猴	四,四三	八	一,〇	五〇	一,九	二,三八	一〇	一,〇	八〇	二,四	一,四七三
南 港	二,二五	九	一,〇	五〇	一,九	二,三八	一〇	一,〇	八〇	二,四	一,四七三
計 南	一,四七九	九三	一,〇	五〇	一,九	二,三八	一〇	一,〇	八〇	二,四	一,四七三
東 臺	二,二八	三	一,〇	五〇	一,九	二,三八	一〇	一,〇	八〇	二,四	一,四七三
合 計	一,七九七	六二	一,〇	五〇	一,九	二,三八	一〇	一,〇	八〇	二,四	一,四七三
澎湖	二,九七	六	一,〇	五〇	一,九	二,三八	一〇	一,〇	八〇	二,四	一,四七三
列 島	一,八二九	六	一,〇	五〇	一,九	二,三八	一〇	一,〇	八〇	二,四	一,四七三
總 計	一,八二九	六	一,〇	五〇	一,九	二,三八	一〇	一,〇	八〇	二,四	一,四七三

慈善及救濟 日本赤十字社員ノ一 日本赤十字社員ノ二 一〇五二

表中廈門ハ現住人口不明ナルヲ以テ比例ヲ見ハス能ハス

總計	澎湖列島	
	區西	區東
計	廈門	澎湖
男	一	一
女	一	一
終身正社員	一五	一五
正社員	二四四	二四四
終身社員	一五七九二	一五七九二
社員	一六六五	一六六五
助社員	三	三
贊助社員	一七	一七
合計	一七〇一四	二六二二
現住人口	五二四	七
ノ社員以上ノ人	一七五二八	二六九
ノ社員以上ノ現住人口	一六七一九	二〇五五九

合	島		本				地
	區東	區南	區中		區北		
計	臺	恒阿鳳蕃臺鹽嘉	斗南彰臺苗	新桃深宜		特別社員	
東	計	薯水	計	竹園坑蘭	終身正社員		
計	春猴山蔡南港義	六投化中菓	計	計	正社員		
男	六	一	一	一	一	男	
女	二	二	一〇	二	二	女	
終身正社員	八	一七四	三二二	一八七	六六	男	
正社員	一八一	四二二八	三〇五五	二八四	八二四二	女	
終身社員	一五七九二	一〇九八	六〇〇	一〇九	三四五	男	
社員	一六六五	四二二	一一	三三	三三	女	
助社員	三	一	一	一	一	男	
贊助社員	一七	二	八	七	一	女	
合計	一六六七四	一八九	三四五〇	三三三	八七二五	男	
現住人口	五〇三	一八〇	六三	七	三三	女	
ノ社員以上ノ人	一七五二八	一八〇	三三三	三三三	九〇一八	合計	
ノ社員以上ノ現住人口	一六七一九	六七九二	二四五八八	一五七六〇	九九三二	ノ社員以上ノ現住人口	

財政ノ進歩

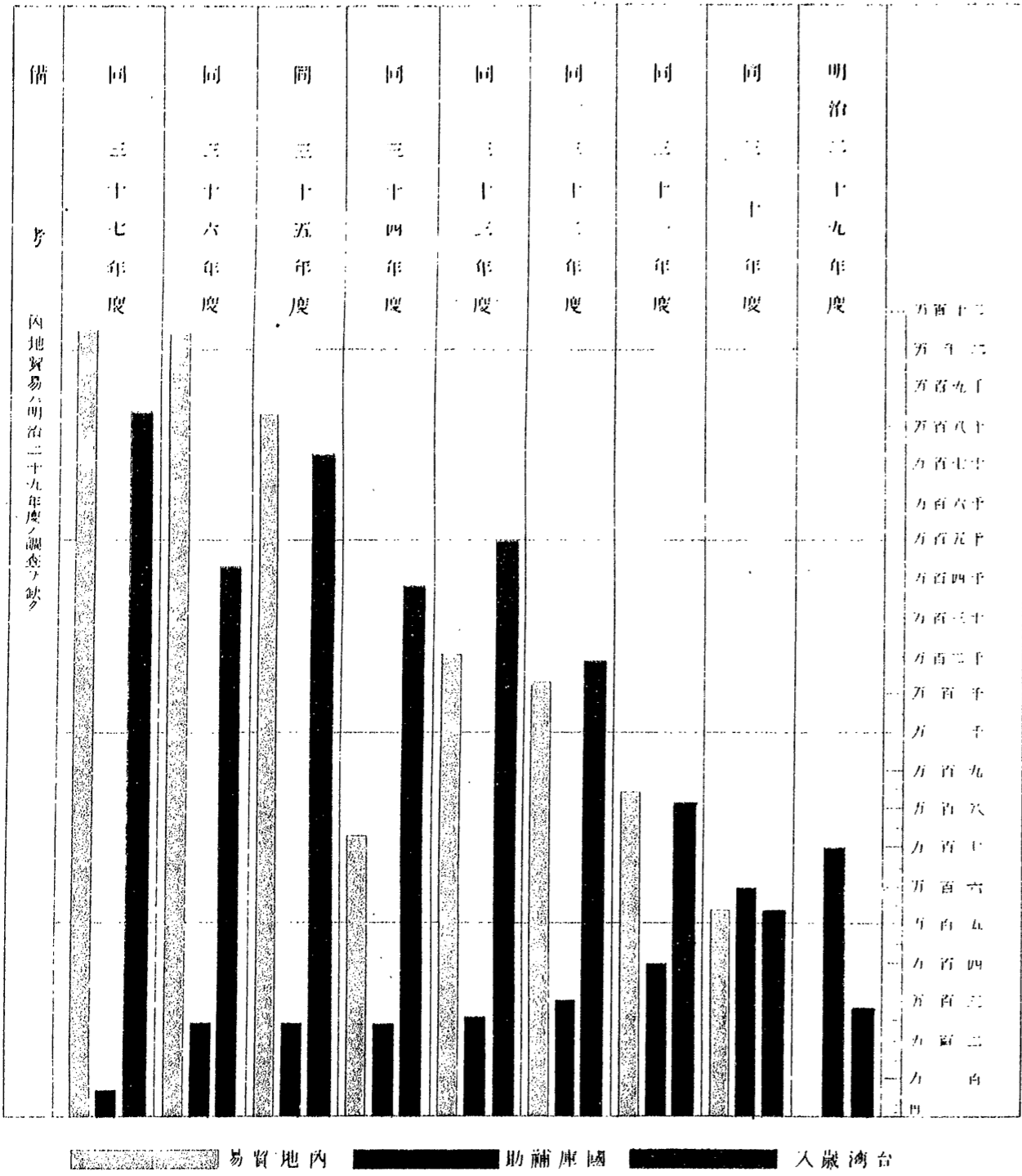

官 衙	郵 便 電	食 鹽 收 入	樟 腦 收 入	阿 片 收 入	森 林 收 入	醫 院 收 入	鐵 道 收 入	因 徒 工 錢 及 官 有 地 官 有 地 鐵 道 用 品 賣 拂 益 金	合 計
專賣局									
鐵道部									
臺北廳									
基隆廳									
宜蘭廳									
深坑廳									
桃仔園廳									
新竹廳									
苗栗廳									
臺中廳									
彰化廳									
南投廳									
斗六廳									
嘉義廳									
鹽水港廳									
臺南廳									

財政 海關稅及噸稅稅關別 官業及官有財產收入官衙別 一〇五九

總計	淡水稅關	安平稅關
三二五、三九一、六九八	四三、一九九、七九八	三三八、四九一、四九六
七五、六四八、五四七	一九、四一七、七三九	一、〇五〇、七三三、二二六
一〇〇、八三三、五六一	三、七一一、五五三	一、四一九、二二五、七三三
三、七一一、五五三	七、〇四三、一	一、三二五、四四九、〇

第三六五 官業及官有財產收入官衙別 (經營部之三) (圓) 明治三十六年度

稅 關	輸 出 稅		輸 入 稅		合 計	噸 稅	合 計
	海 關	海 關	海 關	海 關			
總計	九三、三三〇、三〇〇	四八、一七八、七五九	七六、一七九、九六〇	三八、〇〇〇、〇〇〇	九四、二四三、二〇三	一〇〇、〇一三、八三三	三三八、〇〇〇
安平稅關							二、三〇八、一〇四、六三九
淡水稅關							四、六七九、三
澎湖廳							九、九六七、〇三〇
臺灣廳							四、六七九、三
恒春廳							一、〇八〇、一五六
阿猴廳							四、〇九六、五七六
鳳山廳							一、七六二、〇七三
蕃薯寮廳							一、六八六、四四二
臺南廳							一、六八六、四四二
鹽水港廳							二、六六三、一四四
嘉義廳							二、六六三、一四四
斗六廳							一、〇七五、一四六
南投廳							五、三三三、七九八
彰化廳							一、〇七五、一四六
臺中廳							一、〇七五、一四六
苗栗廳							一、〇七五、一四六
臺南廳							七、八七五、七九一

第三六四 海關稅及噸稅稅關別 (經營部之二) (圓) 明治三十六年度

一〇五八

官 衙	信 便 電	食 鹽 收 入	樟 腦 收 入	阿 片 收 入	森 林 收 入	醫 院 收 入	鐵 道 收 入	四 徒 工 錢 及 官 有 地 官 有 地 鐵 道 用 品	製 作 收 入	小 作 料 貸 下 料 廣 揚 益 金	合 計
總 督 府	六四四,五七九,七九九										六四四,五七九,七九九
臺 東 廳											
恒 春 廳											
阿 猴 廳											
鳳 山 廳											
蕃 薯 寮 廳											
總 計	六四四,五七九,七九九										六四四,五七九,七九九

第三六六 印紙收入諸免許及手數料及雜收入官衙別 (經常部ノ四) (圓) 明治三十六年度

官 衙	印 紙 收 入	諸 免 許 及 手 數 料	稅 關 雜 收 入	沒 收 金 及 罰 金	辨 償 金 雜 入	期 滿 後 收 入	合 計
專 賣 局	五,九〇〇,〇〇〇	一,九〇〇,〇〇〇	一,九〇〇,〇〇〇	一,九〇〇,〇〇〇	一,九〇〇,〇〇〇	一,九〇〇,〇〇〇	一,九〇〇,〇〇〇
鐵 道 部	一,九〇〇,〇〇〇	一,九〇〇,〇〇〇	一,九〇〇,〇〇〇	一,九〇〇,〇〇〇	一,九〇〇,〇〇〇	一,九〇〇,〇〇〇	一,九〇〇,〇〇〇
臺 北 廳	一,九〇〇,〇〇〇	一,九〇〇,〇〇〇	一,九〇〇,〇〇〇	一,九〇〇,〇〇〇	一,九〇〇,〇〇〇	一,九〇〇,〇〇〇	一,九〇〇,〇〇〇
基 隆 廳	一,九〇〇,〇〇〇	一,九〇〇,〇〇〇	一,九〇〇,〇〇〇	一,九〇〇,〇〇〇	一,九〇〇,〇〇〇	一,九〇〇,〇〇〇	一,九〇〇,〇〇〇
宜 蘭 廳	一,九〇〇,〇〇〇	一,九〇〇,〇〇〇	一,九〇〇,〇〇〇	一,九〇〇,〇〇〇	一,九〇〇,〇〇〇	一,九〇〇,〇〇〇	一,九〇〇,〇〇〇
深 坑 廳	一,九〇〇,〇〇〇	一,九〇〇,〇〇〇	一,九〇〇,〇〇〇	一,九〇〇,〇〇〇	一,九〇〇,〇〇〇	一,九〇〇,〇〇〇	一,九〇〇,〇〇〇
桃 仔 園 廳	一,九〇〇,〇〇〇	一,九〇〇,〇〇〇	一,九〇〇,〇〇〇	一,九〇〇,〇〇〇	一,九〇〇,〇〇〇	一,九〇〇,〇〇〇	一,九〇〇,〇〇〇
新 竹 廳	一,九〇〇,〇〇〇	一,九〇〇,〇〇〇	一,九〇〇,〇〇〇	一,九〇〇,〇〇〇	一,九〇〇,〇〇〇	一,九〇〇,〇〇〇	一,九〇〇,〇〇〇
總 計	五,九〇〇,〇〇〇	一,九〇〇,〇〇〇	一,九〇〇,〇〇〇	一,九〇〇,〇〇〇	一,九〇〇,〇〇〇	一,九〇〇,〇〇〇	五,九〇〇,〇〇〇

官 衙	印 紙 收 入	諸 免 許 及 手 數 料	稅 關 雜 收 入	沒 收 金 及 罰 金	辨 償 金 雜 入	期 滿 後 收 入	合 計
苗 栗 廳	四,〇〇〇,〇〇〇	一,〇〇〇,〇〇〇	一,〇〇〇,〇〇〇	一,〇〇〇,〇〇〇	一,〇〇〇,〇〇〇	一,〇〇〇,〇〇〇	四,〇〇〇,〇〇〇
臺 中 廳	四,〇〇〇,〇〇〇	一,〇〇〇,〇〇〇	一,〇〇〇,〇〇〇	一,〇〇〇,〇〇〇	一,〇〇〇,〇〇〇	一,〇〇〇,〇〇〇	四,〇〇〇,〇〇〇
彰 化 廳	四,〇〇〇,〇〇〇	一,〇〇〇,〇〇〇	一,〇〇〇,〇〇〇	一,〇〇〇,〇〇〇	一,〇〇〇,〇〇〇	一,〇〇〇,〇〇〇	四,〇〇〇,〇〇〇
南 投 廳	四,〇〇〇,〇〇〇	一,〇〇〇,〇〇〇	一,〇〇〇,〇〇〇	一,〇〇〇,〇〇〇	一,〇〇〇,〇〇〇	一,〇〇〇,〇〇〇	四,〇〇〇,〇〇〇
斗 六 廳	四,〇〇〇,〇〇〇	一,〇〇〇,〇〇〇	一,〇〇〇,〇〇〇	一,〇〇〇,〇〇〇	一,〇〇〇,〇〇〇	一,〇〇〇,〇〇〇	四,〇〇〇,〇〇〇
嘉 義 廳	四,〇〇〇,〇〇〇	一,〇〇〇,〇〇〇	一,〇〇〇,〇〇〇	一,〇〇〇,〇〇〇	一,〇〇〇,〇〇〇	一,〇〇〇,〇〇〇	四,〇〇〇,〇〇〇
鹽 水 廳	四,〇〇〇,〇〇〇	一,〇〇〇,〇〇〇	一,〇〇〇,〇〇〇	一,〇〇〇,〇〇〇	一,〇〇〇,〇〇〇	一,〇〇〇,〇〇〇	四,〇〇〇,〇〇〇
臺 南 廳	四,〇〇〇,〇〇〇	一,〇〇〇,〇〇〇	一,〇〇〇,〇〇〇	一,〇〇〇,〇〇〇	一,〇〇〇,〇〇〇	一,〇〇〇,〇〇〇	四,〇〇〇,〇〇〇
蕃 薯 寮 廳	四,〇〇〇,〇〇〇	一,〇〇〇,〇〇〇	一,〇〇〇,〇〇〇	一,〇〇〇,〇〇〇	一,〇〇〇,〇〇〇	一,〇〇〇,〇〇〇	四,〇〇〇,〇〇〇
鳳 山 廳	四,〇〇〇,〇〇〇	一,〇〇〇,〇〇〇	一,〇〇〇,〇〇〇	一,〇〇〇,〇〇〇	一,〇〇〇,〇〇〇	一,〇〇〇,〇〇〇	四,〇〇〇,〇〇〇
阿 猴 廳	四,〇〇〇,〇〇〇	一,〇〇〇,〇〇〇	一,〇〇〇,〇〇〇	一,〇〇〇,〇〇〇	一,〇〇〇,〇〇〇	一,〇〇〇,〇〇〇	四,〇〇〇,〇〇〇
恒 春 廳	四,〇〇〇,〇〇〇	一,〇〇〇,〇〇〇	一,〇〇〇,〇〇〇	一,〇〇〇,〇〇〇	一,〇〇〇,〇〇〇	一,〇〇〇,〇〇〇	四,〇〇〇,〇〇〇
臺 東 廳	四,〇〇〇,〇〇〇	一,〇〇〇,〇〇〇	一,〇〇〇,〇〇〇	一,〇〇〇,〇〇〇	一,〇〇〇,〇〇〇	一,〇〇〇,〇〇〇	四,〇〇〇,〇〇〇
彰 化 廳	四,〇〇〇,〇〇〇	一,〇〇〇,〇〇〇	一,〇〇〇,〇〇〇	一,〇〇〇,〇〇〇	一,〇〇〇,〇〇〇	一,〇〇〇,〇〇〇	四,〇〇〇,〇〇〇
淡 水 廳	四,〇〇〇,〇〇〇	一,〇〇〇,〇〇〇	一,〇〇〇,〇〇〇	一,〇〇〇,〇〇〇	一,〇〇〇,〇〇〇	一,〇〇〇,〇〇〇	四,〇〇〇,〇〇〇
安 平 廳	四,〇〇〇,〇〇〇	一,〇〇〇,〇〇〇	一,〇〇〇,〇〇〇	一,〇〇〇,〇〇〇	一,〇〇〇,〇〇〇	一,〇〇〇,〇〇〇	四,〇〇〇,〇〇〇
總 督 府	四,〇〇〇,〇〇〇	一,〇〇〇,〇〇〇	一,〇〇〇,〇〇〇	一,〇〇〇,〇〇〇	一,〇〇〇,〇〇〇	一,〇〇〇,〇〇〇	四,〇〇〇,〇〇〇
總 計	四,〇〇〇,〇〇〇	一,〇〇〇,〇〇〇	一,〇〇〇,〇〇〇	一,〇〇〇,〇〇〇	一,〇〇〇,〇〇〇	一,〇〇〇,〇〇〇	四,〇〇〇,〇〇〇

第三六七 臨時部收入官衙別 (圓) 明治三十六年度

官 衙	官 有 物 拂 下 代	補 充 金	前 年 度 繰 入 金
專 賣 局	一,七四七,四三〇	四,二〇〇,〇〇〇	一,〇六一
財 政 局	一,七四七,四三〇	四,二〇〇,〇〇〇	一,〇六一
總 計	一,七四七,四三〇	四,二〇〇,〇〇〇	一,〇六一

官 衙	官 有 物 物				代 計	補 充 金		前年度繰入金
	物品拂下代	圖書拂下代	建物拂下代	船舶拂下代		地所拂下代	公債集金補充	
鐵道部	二七四八八九							
臺北廳	一七四七七一	九〇四四五四						
基隆廳	二二六二七七	六四四〇〇四						
宜蘭廳	三三〇八七六	一六二二三						
桃園廳	三〇〇〇	一五五六八〇						
新竹廳	五六八二五	一三六七六三						
苗栗廳	六四四〇五四	一五二八二〇						
彰化廳	二六二六八	二八八一七	四〇〇〇					
南投廳	八八一四〇	五三三〇五八						
嘉義廳	一九九〇	二〇七三三三						
臺南廳	一六二二二二	四六二七						
鳳山廳	八二九九	三三三〇〇						
阿猴廳		三三三〇〇						
恒春廳	一六八二四三	一八七三三						
澎湖廳	一三七四〇〇	一三九七〇〇						
淡水廳	一五七二七〇	八〇〇〇〇						
安平廳	九八三〇三四	六二〇〇〇						
總督府	一七〇八四八一	二二七九四九	六〇五八〇〇	二二二三三五〇〇	三三三〇〇〇〇	二二四九九七六三	四〇六八七五二	一九九〇七七四〇二六

一〇六一

第三六八

地方稅經常部徵收成績 (圓)

明治三十六年度

費 區 應 名 科 目	調 定 額 收 入 額 缺 損 額		收 入 未 濟 額	收 入 步 合
	收 入	缺 損		
第 臺 北	四三三三二五九	四三三三二五九	七九三三	〇九九九
地 租 附 加 稅	一三七一〇三二	一三七一〇三二	一四九七五〇	〇九九八
家 營 業 稅	一〇一〇七五七九	一〇一〇七五七九	〇	〇九九〇
雜 種 稅	五七二二三七〇〇	五七二二三七〇〇	五八五六二五	〇九九九
計 入 稅	一四八五八二七六	一四八五八二七六	一〇二四〇〇	〇九九八
第 基 隆	三五五五七二八九	三五五五七二八九	一六六二九九七	〇九九四
地 租 附 加 稅	九九九一八一四	九九九一八一四	一三五五六	〇九九八
家 營 業 稅	三五四〇七七二四	三五四〇七七二四	二七〇〇	〇九九九
雜 種 稅	二七二二四二九三	二七二二四二九三	二四〇〇八四	〇九九一
計 入 稅	一九七八〇四七五	一九七八〇四七五	七四一七五	〇九九六
第 宜 蘭	一三八四九八三三	一三八四九八三三	六〇〇〇	〇九九九
地 租 附 加 稅	一〇六二四四一三九	一〇六二四四一三九	三三六四七五	〇九九九
家 營 業 稅	三三〇九二七二	三三〇九二七二	〇	〇九九〇
雜 種 稅	七六五二四〇六	七六五二四〇六	三九〇〇	〇九九九
計 入 稅	一六八九五五五〇	一六八九五五五〇	〇	〇九九〇
第 深 坑	一八〇五三〇五四	一八〇五三〇五四	四七四〇	〇九九九
地 租 附 加 稅	一〇七五七二八三四	一〇七五七二八三四	〇	〇九九九
計 入 稅	五二〇五九六九	五二〇五九六九	〇	〇九九〇

財政 地方稅經常部徵收成績

一〇六三

區															
合 計				阿 猴			鳳 山			蕃 薯 寮					
雜 稅	雜 稅	營 業 稅	地 租 附 加 稅	雜 稅	雜 稅	營 業 稅	地 租 附 加 稅	雜 稅	雜 稅	營 業 稅	地 租 附 加 稅	雜 稅	雜 稅	營 業 稅	地 租 附 加 稅
入 稅	入 稅	入 稅	入 稅	入 稅	入 稅	入 稅	入 稅	入 稅	入 稅	入 稅	入 稅	入 稅	入 稅	入 稅	入 稅
二二,七七六,六四三	四一,七一三,四七〇	四〇,三三四,八三二	六〇,二四七,四八六	一六,四二七,一五九	一六,二二七,八四七	二二,三三九,〇二五	一六,二二七,八四七	一五,七八二,五六一	二六,〇〇〇,九〇〇	二二,〇〇〇,〇八六	二二,〇〇〇,〇八六	三〇,七二七,三三三	五五,六三〇,六六九	四一,三三二,一六七	二二,〇〇〇,〇八六
二二,七九八,六五九	四一,六四一,九四五	四〇,一五二,〇八一	六〇,〇三六,六〇一	一六,四二七,〇四七	一六,二二六,〇四七	二二,三三九,〇二五	一六,二二六,〇四七	一五,六〇四,一七〇	二六,〇〇〇,九〇〇	二二,〇三〇,一〇四	二二,〇三〇,一〇四	三〇,七二九,七三三	五五,三九七,二七〇	四〇,八五九,六五三	二二,〇三〇,一〇四
七二,一四八,六一	八七,一一七,五	八七,一一七,五	一六,一五五,一一	一一,一一三	一一,一一三	一一,一一三	一一,一一三	一一,一一三	九,〇〇〇	七,三九八,二	七,三九八,二	七,六五〇	一一,三三三,九九	四,六七五,二四	四,六七五,二四
七六,六五二,八	二〇,三三〇	二〇,三三〇	四七,三三〇,三	—	—	—	—	—	—	—	—	—	—	—	—
〇,九九九	〇,九九九	〇,九九九	〇,九九九	〇,九九九	〇,九九九	〇,九九九	〇,九九九	〇,九九九	〇,九九九	〇,九九九	〇,九九九	〇,九九九	〇,九九九	〇,九九九	〇,九九九

第 區															
臺 南				鹽 水 港			嘉 義			斗 六					
雜 稅	雜 稅	營 業 稅	地 租 附 加 稅	雜 稅	雜 稅	營 業 稅	地 租 附 加 稅	雜 稅	雜 稅	營 業 稅	地 租 附 加 稅	雜 稅	雜 稅	營 業 稅	地 租 附 加 稅
入 稅	入 稅	入 稅	入 稅	入 稅	入 稅	入 稅	入 稅	入 稅	入 稅	入 稅	入 稅	入 稅	入 稅	入 稅	入 稅
二五,九〇,三八三	四一,三三二,一七五	八,六三二,一七五	二五,九〇,三八三	一五,九〇,四八七	一七,二四二,六八一	三〇,〇五三,六八五	一七,〇七一,四三三	一四,一三〇,九六八	二九,四二四,七五五	一七,七二八,二九六	一四,一三〇,九六八	二二,七八六,〇二〇	四九,二七八,三五〇	三三,一〇二,二五七	二二,七八六,〇二〇
二五,九〇,四八七	四一,三三二,一七五	八,六三二,一七五	二五,九〇,四八七	一五,九〇,四八七	一七,二四二,六八一	三〇,〇五三,六八五	一七,〇七一,四三三	一四,一三〇,九六八	二九,四二四,七五五	一七,七二八,二九六	一四,一三〇,九六八	二二,七八六,〇二〇	四九,二七八,三五〇	三三,一〇二,二五七	二二,七八六,〇二〇
七,八八四,七五〇	八,一六〇,八一	五,一五九,二二六	七,八八四,七五〇	七,八八四,七五〇	八,一六〇,八一	五,一五九,二二六	七,八八四,七五〇	七,八八四,七五〇	八,一六〇,八一	五,一五九,二二六	七,八八四,七五〇	七,八八四,七五〇	八,一六〇,八一	五,一五九,二二六	七,八八四,七五〇
〇,九九九	〇,九九九	〇,九九九	〇,九九九	〇,九九九	〇,九九九	〇,九九九	〇,九九九	〇,九九九	〇,九九九	〇,九九九	〇,九九九	〇,九九九	〇,九九九	〇,九九九	〇,九九九



財政 地方稅收入地方別

部	常																			
	入 入	收 收	雜 雜	稅	酒	養 魚	屠 畜	橋 池	車 稅	船 稅	人 稅	遊 技	與 行	市 劇	暫 場	藝 間	俳 優	遊 藝	遊 藝	理 髮
小	縣徵院及遺病院收入	行旅病人及死亡人費收入	辦下	雜下	酒稅	養魚池	屠畜	橋池	車稅	船稅	人稅	遊技	與行	市劇	暫場	藝間	俳優	遊藝	遊藝	理髮
計	二,三三〇	一,五二〇	四〇	三,八九〇	三三九,〇四〇	一,三三〇	一,三三〇	三三,〇三三	三三,〇三三	三三,〇三三	三三,〇三三	三三,〇三三	三三,〇三三	三三,〇三三	三三,〇三三	三三,〇三三	三三,〇三三	三三,〇三三	三三,〇三三	三三,〇三三

1071

方	人																			
	湯	寫 真	印 刷	鍍 業	製 業	兩 替	問 屋	仲 立	代 理	公 務	勞 務	士 木	飲 食	料 理	旅 宿	貨 座	運 河	運 送	倉 庫	物 品
臺	二〇〇,〇四九	二,五三三	三,四三三	二,二八	七,六〇六	一,四〇〇	一,〇二二	一,九三三	一,〇二二	六,七七	一,九二	二,九〇六	二,二二三	六,五八〇	一,四三〇	一,三八四	八,七	二,四九九	二,四	六三
北	九六	二八	九	二,二五八	三,八二	八四三	六三	四	八四三	三,七七	五,七二	三,三八	一,八九	四,五四六	五,九一	四,五四六	一,六	二,四七八	三,五	三
基	二二	二六	二二	七,六四九	七,六四九	二,二	二,二	二,二	二,二	二,二	二,二	二,二	二,二	二,二	二,二	二,二	二,二	二,二	二,二	二,二
隆	六	六	六	六〇〇	六〇〇	六〇〇	六〇〇	六〇〇	六〇〇	六〇〇	六〇〇	六〇〇	六〇〇	六〇〇	六〇〇	六〇〇	六〇〇	六〇〇	六〇〇	六〇〇
宜	六	六	六	六〇〇	六〇〇	六〇〇	六〇〇	六〇〇	六〇〇	六〇〇	六〇〇	六〇〇	六〇〇	六〇〇	六〇〇	六〇〇	六〇〇	六〇〇	六〇〇	六〇〇
蘭	一八	一八	一八	一八	一八	一八	一八	一八	一八	一八	一八	一八	一八	一八	一八	一八	一八	一八	一八	一八
深	九	九	九	九	九	九	九	九	九	九	九	九	九	九	九	九	九	九	九	九
坑	七二	七二	七二	七二	七二	七二	七二	七二	七二	七二	七二	七二	七二	七二	七二	七二	七二	七二	七二	七二
桃	二八四八三	二八四八三	二八四八三	二八四八三	二八四八三	二八四八三	二八四八三	二八四八三	二八四八三	二八四八三	二八四八三	二八四八三	二八四八三	二八四八三	二八四八三	二八四八三	二八四八三	二八四八三	二八四八三	二八四八三
仔	二八四八三	二八四八三	二八四八三	二八四八三	二八四八三	二八四八三	二八四八三	二八四八三	二八四八三	二八四八三	二八四八三	二八四八三	二八四八三	二八四八三	二八四八三	二八四八三	二八四八三	二八四八三	二八四八三	二八四八三
園	二八四八三	二八四八三	二八四八三	二八四八三	二八四八三	二八四八三	二八四八三	二八四八三	二八四八三	二八四八三	二八四八三	二八四八三	二八四八三	二八四八三	二八四八三	二八四八三	二八四八三	二八四八三	二八四八三	二八四八三
新	二八四八三	二八四八三	二八四八三	二八四八三	二八四八三	二八四八三	二八四八三	二八四八三	二八四八三	二八四八三	二八四八三	二八四八三	二八四八三	二八四八三	二八四八三	二八四八三	二八四八三	二八四八三	二八四八三	二八四八三
竹	二八四八三	二八四八三	二八四八三	二八四八三	二八四八三	二八四八三	二八四八三	二八四八三	二八四八三	二八四八三	二八四八三	二八四八三	二八四八三	二八四八三	二八四八三	二八四八三	二八四八三	二八四八三	二八四八三	二八四八三
苗	二八四八三	二八四八三	二八四八三	二八四八三	二八四八三	二八四八三	二八四八三	二八四八三	二八四八三	二八四八三	二八四八三	二八四八三	二八四八三	二八四八三	二八四八三	二八四八三	二八四八三	二八四八三	二八四八三	二八四八三
栗	二八四八三	二八四八三	二八四八三	二八四八三	二八四八三	二八四八三	二八四八三	二八四八三	二八四八三	二八四八三	二八四八三	二八四八三	二八四八三	二八四八三	二八四八三	二八四八三	二八四八三	二八四八三	二八四八三	二八四八三
臺	二八四八三	二八四八三	二八四八三	二八四八三	二八四八三	二八四八三	二八四八三	二八四八三	二八四八三	二八四八三	二八四八三	二八四八三	二八四八三	二八四八三	二八四八三	二八四八三	二八四八三	二八四八三	二八四八三	二八四八三
中	二八四八三	二八四八三	二八四八三	二八四八三	二八四八三	二八四八三	二八四八三	二八四八三	二八四八三	二八四八三	二八四八三	二八四八三	二八四八三	二八四八三	二八四八三	二八四八三	二八四八三	二八四八三	二八四八三	二八四八三
彰	二八四八三	二八四八三	二八四八三	二八四八三	二八四八三	二八四八三	二八四八三	二八四八三	二八四八三	二八四八三	二八四八三	二八四八三	二八四八三	二八四八三	二八四八三	二八四八三	二八四八三	二八四八三	二八四八三	二八四八三
化	二八四八三	二八四八三	二八四八三	二八四八三	二八四八三	二八四八三	二八四八三	二八四八三	二八四八三	二八四八三	二八四八三	二八四八三	二八四八三	二八四八三	二八四八三	二八四八三	二八四八三	二八四八三	二八四八三	二八四八三

1070

財政 地方稅收入地方別

10411

歲地	家	入													地租附加稅						
		營																			
物品販賣業稅	銀行業稅	金銀貸付業稅	物品貸付業稅	倉庫業稅	運送業稅	貨座敷業稅	旅人宿業稅	料理店業稅	飲食店業稅	土木請負業稅	勞力請負業稅	公ナル周旋業稅	代理商業稅	仲立業稅	問屋業稅	兩替業稅	製造業稅	鑛業稅	印刷業稅	寫真業稅	
1,306.7	1,160.3	232.4	3.2	1.1	3.2	1.1	1.1	62.8	7.0	7.0	1.4	3.3	3.3	3.3	3.3	3.3	94.8	2.2	2.2	2.2	2.2
2,548.9	4,377.3	1,005.3	2.6	1.1	3.3	3.3	3.3	2,757.7	8.3	9.8	4.8	9.8	9.8	7.2	7.2	7.2	7.2	7.2	7.2	7.2	7.2
2,273.8	4,922.8	1,637.5	2.0	1.1	7.7	2.0	2.0	6,553.3	1.1	1.1	3.1	9.1	8.1	7.5	7.5	7.5	7.5	7.5	7.5	7.5	7.5
5,402.9	4,127.7	1,055.7	1.2	1.2	1.0	1.2	1.2	1,781.1	7.4	7.4	4.1	4.1	1.4	1.4	1.4	1.4	1.4	1.4	1.4	1.4	1.4
5,156.6	7,929.6	4,853.8	2.7	1.1	3.0	1.1	1.1	8,890.0	8.0	1.3	1.3	1.3	1.3	2.5	2.5	2.5	2.5	2.5	2.5	2.5	2.5
8,275.5	7,550.6	1,558.0	1.1	1.1	1.1	1.1	1.1	6,661.1	2.0	2.0	2.0	2.0	2.0	5.1	5.1	5.1	5.1	5.1	5.1	5.1	5.1
5,539.7	4,085.5	1,549.5	8.8	1.1	6.8	1.1	1.1	1,274.0	9.4	1.1	1.1	1.1	1.1	3.8	3.8	3.8	3.8	3.8	3.8	3.8	3.8
3,572.5	2,782.9	846.3	5.3	1.1	4.1	1.1	1.1	1,336.6	6.9	1.1	1.1	1.1	1.1	2.4	2.4	2.4	2.4	2.4	2.4	2.4	2.4

科	目	入													歲雜								
		收																					
總計	部合	時金	臨附	入寄	歲雜	部入	常入	經收	入收	歲雜	請願	水	水	水	水	水	水	水	水	水	水		
3,540.0	2,800.0	2,800.0	2,800.0	2,800.0	2,800.0	2,800.0	2,800.0	2,800.0	2,800.0	2,800.0	2,800.0	2,800.0	2,800.0	2,800.0	2,800.0	2,800.0	2,800.0	2,800.0	2,800.0	2,800.0	2,800.0	2,800.0	
1,059.0	1,059.0	1,059.0	1,059.0	1,059.0	1,059.0	1,059.0	1,059.0	1,059.0	1,059.0	1,059.0	1,059.0	1,059.0	1,059.0	1,059.0	1,059.0	1,059.0	1,059.0	1,059.0	1,059.0	1,059.0	1,059.0	1,059.0	
1,075.6	1,075.6	1,075.6	1,075.6	1,075.6	1,075.6	1,075.6	1,075.6	1,075.6	1,075.6	1,075.6	1,075.6	1,075.6	1,075.6	1,075.6	1,075.6	1,075.6	1,075.6	1,075.6	1,075.6	1,075.6	1,075.6	1,075.6	
3,940.0	3,000.0	3,000.0	3,000.0	3,000.0	3,000.0	3,000.0	3,000.0	3,000.0	3,000.0	3,000.0	3,000.0	3,000.0	3,000.0	3,000.0	3,000.0	3,000.0	3,000.0	3,000.0	3,000.0	3,000.0	3,000.0	3,000.0	
1,281.5	1,281.5	1,281.5	1,281.5	1,281.5	1,281.5	1,281.5	1,281.5	1,281.5	1,281.5	1,281.5	1,281.5	1,281.5	1,281.5	1,281.5	1,281.5	1,281.5	1,281.5	1,281.5	1,281.5	1,281.5	1,281.5	1,281.5	
1,343.5	1,050.0	1,050.0	1,050.0	1,050.0	1,050.0	1,050.0	1,050.0	1,050.0	1,050.0	1,050.0	1,050.0	1,050.0	1,050.0	1,050.0	1,050.0	1,050.0	1,050.0	1,050.0	1,050.0	1,050.0	1,050.0	1,050.0	
1,070.5	1,070.5	1,070.5	1,070.5	1,070.5	1,070.5	1,070.5	1,070.5	1,070.5	1,070.5	1,070.5	1,070.5	1,070.5	1,070.5	1,070.5	1,070.5	1,070.5	1,070.5	1,070.5	1,070.5	1,070.5	1,070.5	1,070.5	
1,633.0	1,633.0	1,633.0	1,633.0	1,633.0	1,633.0	1,633.0	1,633.0	1,633.0	1,633.0	1,633.0	1,633.0	1,633.0	1,633.0	1,633.0	1,633.0	1,633.0	1,633.0	1,633.0	1,633.0	1,633.0	1,633.0	1,633.0	
2,204.9	830.0	830.0	830.0	830.0	830.0	830.0	830.0	830.0	830.0	830.0	830.0	830.0	830.0	830.0	830.0	830.0	830.0	830.0	830.0	830.0	830.0	830.0	830.0

10411

財政 地方稅收入地方別

一〇七五

科	目	歲入				歲入				歲入					
		地租	附加稅	臨時	其他	總計	國庫補助金	附屬	其他	總計	雜項收入	城工	義渡	預金	其他
第一費區計	恒春	七三九〇六	二〇八三	二五九八	六〇〇三八六	二二〇八三	一五二〇	一五二〇	一三〇五九六	一四〇七四	一七二五五	二〇六	二四六	二四一九	二四一九
	臺東	六三〇	九六八	一四二一九八	一五九六〇六	一四二一九八	一五九六〇六	一五九六〇六	一四二一九八	一五九六〇六	一五九六〇六	一五九六〇六	一五九六〇六	一五九六〇六	一五九六〇六
第二費區計	澎湖	二七三	二六七九	三五六六	二五八〇三	二五八〇三	二五	二五	二五七九七八	五七五	八二一六	六六五	一〇三三三	一四七一九	一四七一九
	湖	二七三	二六七九	三五六六	二五八〇三	二五八〇三	二五	二五	二五七九七八	五七五	八二一六	六六五	一〇三三三	一四七一九	一四七一九
第三費區計	山	二八七五	二六七九	七四四三九七	一五九六〇六	一五九六〇六	一五九六〇六	一五九六〇六	一五九六〇六	一五九六〇六	一五九六〇六	一五九六〇六	一五九六〇六	一五九六〇六	一五九六〇六
	阿猴	二八七五	二六七九	七四四三九七	一五九六〇六	一五九六〇六	一五九六〇六	一五九六〇六	一五九六〇六	一五九六〇六	一五九六〇六	一五九六〇六	一五九六〇六	一五九六〇六	一五九六〇六
合計		二四八二六	二〇八三	二五九八	六〇〇三八六	二二〇八三	一五二〇	一五二〇	一三〇五九六	一四〇七四	一七二五五	二〇六	二四六	二四一九	二四一九

科	目	歲入													
		地租	附加稅	臨時	其他	總計	國庫補助金	附屬	其他	總計	雜項收入	城工	義渡	預金	其他
第一費區計	恒春	七三九〇六	二〇八三	二五九八	六〇〇三八六	二二〇八三	一五二〇	一五二〇	一三〇五九六	一四〇七四	一七二五五	二〇六	二四六	二四一九	二四一九
	臺東	六三〇	九六八	一四二一九八	一五九六〇六	一四二一九八	一五九六〇六	一五九六〇六	一四二一九八	一五九六〇六	一五九六〇六	一五九六〇六	一五九六〇六	一五九六〇六	一五九六〇六
第二費區計	澎湖	二七三	二六七九	三五六六	二五八〇三	二五八〇三	二五	二五	二五七九七八	五七五	八二一六	六六五	一〇三三三	一四七一九	一四七一九
	湖	二七三	二六七九	三五六六	二五八〇三	二五八〇三	二五	二五	二五七九七八	五七五	八二一六	六六五	一〇三三三	一四七一九	一四七一九
第三費區計	山	二八七五	二六七九	七四四三九七	一五九六〇六	一五九六〇六	一五九六〇六	一五九六〇六	一五九六〇六	一五九六〇六	一五九六〇六	一五九六〇六	一五九六〇六	一五九六〇六	一五九六〇六
	阿猴	二八七五	二六七九	七四四三九七	一五九六〇六	一五九六〇六	一五九六〇六	一五九六〇六	一五九六〇六	一五九六〇六	一五九六〇六	一五九六〇六	一五九六〇六	一五九六〇六	一五九六〇六
合計		二四八二六	二〇八三	二五九八	六〇〇三八六	二二〇八三	一五二〇	一五二〇	一三〇五九六	一四〇七四	一七二五五	二〇六	二四六	二四一九	二四一九

一〇七四

科	目	歲入			經常			臨時			總計
		雜	入	總	入	入	金	附	附		
第一費區計	恒春臺	三,二〇〇	七,一八八	三,二〇〇	一,二〇〇	一,二〇〇	一,二〇〇	一,二〇〇	一,二〇〇	一,二〇〇	一,二〇〇
第二費區計	東	三,二〇〇	七,一八八	三,二〇〇	一,二〇〇	一,二〇〇	一,二〇〇	一,二〇〇	一,二〇〇	一,二〇〇	一,二〇〇
第三費區計	澎湖	三,二〇〇	七,一八八	三,二〇〇	一,二〇〇	一,二〇〇	一,二〇〇	一,二〇〇	一,二〇〇	一,二〇〇	一,二〇〇
合計		三,二〇〇	七,一八八	三,二〇〇	一,二〇〇	一,二〇〇	一,二〇〇	一,二〇〇	一,二〇〇	一,二〇〇	一,二〇〇

一〇七八

第三七〇 地方稅支出決算地方別 (四)

明治三十六年度

科	目	歲入			經常			臨時			總計
		雜	入	總	入	入	金	附	附		
第一費區計	臺北	三,二〇〇	七,一八八	三,二〇〇	一,二〇〇	一,二〇〇	一,二〇〇	一,二〇〇	一,二〇〇	一,二〇〇	
第二費區計	基隆	三,二〇〇	七,一八八	三,二〇〇	一,二〇〇	一,二〇〇	一,二〇〇	一,二〇〇	一,二〇〇	一,二〇〇	
第三費區計	宜蘭	三,二〇〇	七,一八八	三,二〇〇	一,二〇〇	一,二〇〇	一,二〇〇	一,二〇〇	一,二〇〇	一,二〇〇	
合計		三,二〇〇	七,一八八	三,二〇〇	一,二〇〇	一,二〇〇	一,二〇〇	一,二〇〇	一,二〇〇	一,二〇〇	

財政 地方稅支出地方別

一〇七九

科	科目	歲出										總計		
		教育費	國庫納金	公費	傳染預防費	驅蟲諸費	井下水及掃除費	屠獸檢查費	衛生品試驗費	勸業費	救育費		地方稅取扱費	拂戻及補填金
臺北基隆宜蘭深坑桃仔園新竹苗栗臺中彰化南投	臺北	一七九三三	五九〇三六	四一四二〇〇	三九三七一六	二七七八二八	二九七九八〇〇	四一四二〇〇	四一四二〇〇	二〇二五二八六	一八〇七五〇四	九八二八八五	六〇〇〇〇〇	一七九三三
	基隆	五三三九八	一〇四四六	四一四二〇〇	三九三七一六	二七七八二八	二九七九八〇〇	四一四二〇〇	四一四二〇〇	二〇二五二八六	一八〇七五〇四	九八二八八五	六〇〇〇〇〇	五三三九八
	宜蘭	四三二二五	一〇九七二	四一四二〇〇	三九三七一六	二七七八二八	二九七九八〇〇	四一四二〇〇	四一四二〇〇	二〇二五二八六	一八〇七五〇四	九八二八八五	六〇〇〇〇〇	四三二二五
	深坑	二九九八一	六七八〇六	四一四二〇〇	三九三七一六	二七七八二八	二九七九八〇〇	四一四二〇〇	四一四二〇〇	二〇二五二八六	一八〇七五〇四	九八二八八五	六〇〇〇〇〇	二九九八一
	桃仔園	五九九九四	一八四九八	四一四二〇〇	三九三七一六	二七七八二八	二九七九八〇〇	四一四二〇〇	四一四二〇〇	二〇二五二八六	一八〇七五〇四	九八二八八五	六〇〇〇〇〇	五九九九四
	新竹	七七一五二	二六九九二	四一四二〇〇	三九三七一六	二七七八二八	二九七九八〇〇	四一四二〇〇	四一四二〇〇	二〇二五二八六	一八〇七五〇四	九八二八八五	六〇〇〇〇〇	七七一五二
	苗栗	五五九四八	一七四九七	四一四二〇〇	三九三七一六	二七七八二八	二九七九八〇〇	四一四二〇〇	四一四二〇〇	二〇二五二八六	一八〇七五〇四	九八二八八五	六〇〇〇〇〇	五五九四八
	臺中	九一六七九	二〇〇八〇	四一四二〇〇	三九三七一六	二七七八二八	二九七九八〇〇	四一四二〇〇	四一四二〇〇	二〇二五二八六	一八〇七五〇四	九八二八八五	六〇〇〇〇〇	九一六七九
	彰化	七五八九〇	二〇九九〇	四一四二〇〇	三九三七一六	二七七八二八	二九七九八〇〇	四一四二〇〇	四一四二〇〇	二〇二五二八六	一八〇七五〇四	九八二八八五	六〇〇〇〇〇	七五八九〇
	南投	三三八七四	九八一〇	四一四二〇〇	三九三七一六	二七七八二八	二九七九八〇〇	四一四二〇〇	四一四二〇〇	二〇二五二八六	一八〇七五〇四	九八二八八五	六〇〇〇〇〇	三三八七四

科	科目	歲出										總計		
		地方廳	地方廳	地方廳	地方廳	地方廳	地方廳	地方廳	地方廳	地方廳	地方廳			
斗六嘉義鹽水港臺南蕃薯寮鳳山阿猴臺北電氣 民政部	斗六	四三三〇〇	四三三〇〇	四三三〇〇	四三三〇〇	四三三〇〇	四三三〇〇	四三三〇〇	四三三〇〇	四三三〇〇	四三三〇〇	四三三〇〇	四三三〇〇	四三三〇〇
	嘉義	四三三〇〇	四三三〇〇	四三三〇〇	四三三〇〇	四三三〇〇	四三三〇〇	四三三〇〇	四三三〇〇	四三三〇〇	四三三〇〇	四三三〇〇	四三三〇〇	四三三〇〇
	鹽水	四三三〇〇	四三三〇〇	四三三〇〇	四三三〇〇	四三三〇〇	四三三〇〇	四三三〇〇	四三三〇〇	四三三〇〇	四三三〇〇	四三三〇〇	四三三〇〇	四三三〇〇
	港臺	四三三〇〇	四三三〇〇	四三三〇〇	四三三〇〇	四三三〇〇	四三三〇〇	四三三〇〇	四三三〇〇	四三三〇〇	四三三〇〇	四三三〇〇	四三三〇〇	四三三〇〇
	南蕃	四三三〇〇	四三三〇〇	四三三〇〇	四三三〇〇	四三三〇〇	四三三〇〇	四三三〇〇	四三三〇〇	四三三〇〇	四三三〇〇	四三三〇〇	四三三〇〇	四三三〇〇
	薯寮	四三三〇〇	四三三〇〇	四三三〇〇	四三三〇〇	四三三〇〇	四三三〇〇	四三三〇〇	四三三〇〇	四三三〇〇	四三三〇〇	四三三〇〇	四三三〇〇	四三三〇〇
	鳳山	四三三〇〇	四三三〇〇	四三三〇〇	四三三〇〇	四三三〇〇	四三三〇〇	四三三〇〇	四三三〇〇	四三三〇〇	四三三〇〇	四三三〇〇	四三三〇〇	四三三〇〇
	山阿	四三三〇〇	四三三〇〇	四三三〇〇	四三三〇〇	四三三〇〇	四三三〇〇	四三三〇〇	四三三〇〇	四三三〇〇	四三三〇〇	四三三〇〇	四三三〇〇	四三三〇〇
	猴	四三三〇〇	四三三〇〇	四三三〇〇	四三三〇〇	四三三〇〇	四三三〇〇	四三三〇〇	四三三〇〇	四三三〇〇	四三三〇〇	四三三〇〇	四三三〇〇	四三三〇〇
	臺北電氣	四三三〇〇	四三三〇〇	四三三〇〇	四三三〇〇	四三三〇〇	四三三〇〇	四三三〇〇	四三三〇〇	四三三〇〇	四三三〇〇	四三三〇〇	四三三〇〇	四三三〇〇

財政 地方稅支出地方別

一〇八一

一〇八〇

科	目	歲出																			
		教	育	費	國	庫	納	金	費	計	總										
斗六嘉義鹽水港臺南蕃薯寮鳳山阿猴	師範學校費																				
	小學學校費																				
	國庫納金																				
	公費																				
	傳染病豫防費																				
	驅微諸費																				
	非戶下水及掃除費																				
	屠獸檢查費																				
	衛生品試驗費																				
	水道費																				
勸業費																					
電氣費																					
救育費																					
地方稅取扱費																					
權災救助基金																					
拂灰及補填金																					

一〇八二

科	目	歲出																			
		總	部	時	臨	出	歲	計	總	部	時	臨	出	歲							
第一費區計	營繕土木費																				
	獸疫豫防費																				
	補助費																				
	伐木取扱費																				
	博覽會費																				
	電氣事業費																				
	計																				
	總計																				
	第二費區計																				
	第三費區計																				
總計																					

財政 地方稅支出地方別

一〇八三

臺北電氣 民政部

科 目	第一費區計				恒春臺東				民政部 第二費區計				澎湖				民政部 第三費區計				總 計
	船費	警電	警報	警界	船費	警電	警報	警界	船費	警電	警報	警界	船費	警電	警報	警界	船費	警電	警報	警界	
船費	三,〇七二.〇九三				二,一六一.五三三				三,二〇一.〇〇〇				六,五七九.四七三				二,四二二.〇〇〇			六,五七九.四七三	
警電	二七,三三五.八六一				五,九五三.二〇〇				一,二九九.一八〇				二,四九九.九七〇				二,四九九.九七〇			二,四九九.九七〇	
警報	八二,一六四.八																				
警界	三九,四八四.三〇一								三八,四九九.六七〇				七,二一一.〇				七,二一一.〇			七,二一一.〇	
機密	三,九四八.四九五								一,七三〇.〇〇〇				三,五〇〇.三六二				七,六〇〇.〇〇〇			三,五〇〇.三六二	
計	一〇,八四四.〇六二				三九,五七七.二二六				二,〇五八.一七二				二,四二二.〇〇〇				七,六〇〇.〇〇〇			二,四二二.〇〇〇	
育費																					
小學																					
師範																					
學校																					
國庫																					
納金																					
計	三,〇〇六.五二四				四,四七九.六七九				四,〇八四.三四八				四,〇八四.三四八				四,〇八四.三四八			四,〇八四.三四八	
公費																					
傳染病																					
豫防																					
費	六,一七八.四九九				一,七六九.三三三				三,六三三.三三三				二,九七四.一〇四				二,九七四.一〇四			二,九七四.一〇四	
公費	三,〇三〇.四二九				九,九七四.〇				四,四七九.〇二五				三,一三一.〇〇〇				三,一三一.〇〇〇			三,一三一.〇〇〇	
衛生																					
井戶																					
下水																					
掃除																					
費	二,七〇〇.二七九																				
衛生																					
品試驗																					
費	五,〇四四.一																				
水費	三,九四五.九六六																				
計	一,〇〇〇.七三五				一,八六九.〇六三				四,〇八四.三四八				三,九七三.七五四				三,九七三.七五四			三,九七三.七五四	
勸業	二五,六六二.六七五				一,八六三.九八八				七,三二六.〇〇〇				四,〇三九.六二二				四,〇三九.六二二			四,〇三九.六二二	

總 計	第一費區計				恒春臺東				民政部 第二費區計				澎湖				民政部 第三費區計				總 計
	常業電	費	計	氣	常業電	費	計	氣	常業電	費	計	氣	常業電	費	計	氣	常業電	費	計	氣	
常業電	二,三三七.九三〇				一,六八三.九八八				七,三二六.〇〇〇				四,〇三九.六二二				四,〇三九.六二二			四,〇三九.六二二	
費	四九,〇四一.九七九				二,六二〇.七				一,二〇八.三三				二,六一.四八九				二,六一.四八九			二,六一.四八九	
計	五二,三三〇.七八				二,六二〇.七				一,二〇八.三三				二,六一.四八九				二,六一.四八九			二,六一.四八九	
地方稅																					
取撥費																					
權災救																					
助基金	一〇三,三三〇.〇〇〇																				
稅負擔	九一,二五三.一四五				一,六四六.二五〇				八,六三三.八六〇				二,五一一.一〇				一,四三三.八〇			一,四三三.八〇	
稅負擔	一一,一九一.九																				
合 計	三,〇四〇,八三九.六〇七				六,一八七.〇〇八				九,五八一.二五八				九,三三九.六七四				一,六六八.一九二			一,六六八.一九二	
營繕	二七,一三三.一五八				二,九〇七.三三三				一,三六九.五〇〇				四,三〇八.〇〇〇				一,七五四.八〇〇			一,七五四.八〇〇	
土木	一,五九五.三八四				九,九四二.七				九,九四二.七				九,九四二.七				九,九四二.七			九,九四二.七	
費	八八,四九九.三三三				六,八八〇.〇〇〇				六,八八〇.〇〇〇				六,八八〇.〇〇〇				六,八八〇.〇〇〇			六,八八〇.〇〇〇	
補助	二,九七九.九三九																				
伐木	五,五三三.五五八				二,五〇〇.〇〇〇				七,五〇〇.〇〇〇				二,〇〇〇.〇〇〇				二,〇〇〇.〇〇〇			二,〇〇〇.〇〇〇	
取費	四一,〇一八.七八六				三,八一.八九五				一,四四四.五〇〇				三,一〇七.〇				三,一〇七.〇			三,一〇七.〇	
博覽會	四〇,九九九.三三八				三,八一.八九五				一,四四四.五〇〇				三,一〇七.〇				三,一〇七.〇			三,一〇七.〇	
電氣	三,八一.八九五				三,八一.八九五				三,八一.八九五				三,八一.八九五				三,八一.八九五			三,八一.八九五	
事業費	三,八一.八九五				三,八一.八九五				三,八一.八九五				三,八一.八九五				三,八一.八九五			三,八一.八九五	
計	三,八一.八九五				三,八一.八九五				三,八一.八九五				三,八一.八九五				三,八一.八九五			三,八一.八九五	
計	三,八一.八九五				三,八一.八九五				三,八一.八九五				三,八一.八九五				三,八一.八九五			三,八一.八九五	

第三七一 官租及租稅滯納處分 (金額圓) 明治三十六年度 一〇八五

地方	北 臺		本 基		中 彰		南 斗		島 阿		總計
	北 臺	基 隆	深 坑	中 栗	彰 化	斗 六	南 港	阿 猴	鳳 山		
官 租	人員	金額	人員	金額	人員	金額	人員	金額	人員	金額	官 租
人員	1	9,390	1	5,519	1	1,339	1	1,339	1	1,339	1
金額	9,390	5,519	1,339	1,339	1,339	1,339	1,339	1,339	1,339	1,339	1,339
地 租	1	3,584	1	2,150	1	7,680	1	1,499	1	1,499	1
人員	1	3,584	1	2,150	1	7,680	1	1,499	1	1,499	1
金額	3,584	2,150	7,680	1,499	1,499	1,499	1,499	1,499	1,499	1,499	1,499
業 稅	1	5,850	1	3,600	1	5,850	1	5,850	1	5,850	1
人員	1	5,850	1	3,600	1	5,850	1	5,850	1	5,850	1
金額	5,850	3,600	5,850	5,850	5,850	5,850	5,850	5,850	5,850	5,850	5,850
製 糖 稅 追 納	1	2,250	1	2,250	1	2,250	1	2,250	1	2,250	1
人員	1	2,250	1	2,250	1	2,250	1	2,250	1	2,250	1
金額	2,250	2,250	2,250	2,250	2,250	2,250	2,250	2,250	2,250	2,250	2,250
蔗 車 稅	1	1,000	1	1,000	1	1,000	1	1,000	1	1,000	1
人員	1	1,000	1	1,000	1	1,000	1	1,000	1	1,000	1
金額	1,000	1,000	1,000	1,000	1,000	1,000	1,000	1,000	1,000	1,000	1,000
合 計	1	1,000	1	1,000	1	1,000	1	1,000	1	1,000	1
人員	1	1,000	1	1,000	1	1,000	1	1,000	1	1,000	1
金額	1,000	1,000	1,000	1,000	1,000	1,000	1,000	1,000	1,000	1,000	1,000
合 計	1	1,000	1	1,000	1	1,000	1	1,000	1	1,000	1
人員	1	1,000	1	1,000	1	1,000	1	1,000	1	1,000	1
金額	1,000	1,000	1,000	1,000	1,000	1,000	1,000	1,000	1,000	1,000	1,000
合 計	1	1,000	1	1,000	1	1,000	1	1,000	1	1,000	1

一〇八六

總計	明治三十五年	明治三十四年	明治三十三年	明治三十二年
官 租	1,200	1,200	1,200	1,200
地 租	2,500	2,500	2,500	2,500
業 稅	5,850	5,850	5,850	5,850
製 糖 稅 追 納	2,250	2,250	2,250	2,250
蔗 車 稅	1,000	1,000	1,000	1,000
合 計	13,800	13,800	13,800	13,800
人員	1	1	1	1
金額	13,800	13,800	13,800	13,800
合 計	1	1	1	1
人員	1	1	1	1
金額	13,800	13,800	13,800	13,800
合 計	1	1	1	1

表中×ヲ附スルハ同一人ニシテ二科目以上若ハ數年分ヲ滯納シ同時ニ處分シタルモノナリ
次表亦同シ

第七三二 官租及租稅滯納處分繰越額 (金額圓)		明治三十六年度	
地方	官 租	地 租	業 稅
北 臺	1,000	1,000	1,000
基 隆	1,000	1,000	1,000
深 坑	1,000	1,000	1,000
中 栗	1,000	1,000	1,000
彰 化	1,000	1,000	1,000
斗 六	1,000	1,000	1,000
南 港	1,000	1,000	1,000
阿 猴	1,000	1,000	1,000
鳳 山	1,000	1,000	1,000
島 計	1,000	1,000	1,000
合 計	1,000	1,000	1,000
人員	1	1	1
金額	1,000	1,000	1,000
合 計	1	1	1
人員	1	1	1
金額	1,000	1,000	1,000
合 計	1	1	1

財政 官租及租稅滯納處分繰越額

一〇八七

官公吏

第三七三

官吏階級及官廳別 (係給與)

明治三十六年十二月三十一日

階級	高等										總督府及所屬官廳			
	一級	二級	三級	四級	五級	六級	七級	八級	九級	十級	十一級	十二級	人員	俸給年額
勅任	六千圓	四千五百圓	四千圓	三千五百圓	三千圓	二千五百圓	二千圓	一千五百圓	一千圓	七百圓	六百圓	四百圓	九	四九,五五〇
奏任	一級	二級	三級	四級	五級	六級	七級	八級	九級	十級	十一級	五	二〇,〇〇〇	
官任	一級	二級	三級	四級	五級	六級	七級	八級	九級	十級	十一級	二	一〇,一五〇	
其他	一級	二級	三級	四級	五級	六級	七級	八級	九級	十級	十一級	一	一〇,一五〇	
合計	九	四	二	一	一	一	一	一	一	一	一	九	四九,五五〇	
合計	九	四	二	一	一	一	一	一	一	一	一	九	四九,五五〇	

官公吏 官吏階級及官廳別

一〇八九

地方	人員		金額		人員		金額		人員		金額	
	人員	金額	人員	金額	人員	金額	人員	金額	人員	金額	人員	金額
總計	三九	七,四七五	一〇八	七,〇七三	二二	一,〇〇〇	一四九	一四,五四八	九	一,〇〇〇	一四〇	一四,五四八
島嶼	三九	七,四七五	一〇八	七,〇七三	二二	一,〇〇〇	一四九	一四,五四八	九	一,〇〇〇	一四〇	一四,五四八
本南	二六	六,三二八	四三	五,七六八	一六	一,〇〇〇	一四九	一四,五四八	九	一,〇〇〇	一四〇	一四,五四八
嘉水	二	一,〇〇〇	二	一,〇〇〇	一六	一,〇〇〇	一四九	一四,五四八	九	一,〇〇〇	一四〇	一四,五四八
鹽南	二	一,〇〇〇	二	一,〇〇〇	一六	一,〇〇〇	一四九	一四,五四八	九	一,〇〇〇	一四〇	一四,五四八
蕃南	二	一,〇〇〇	二	一,〇〇〇	一六	一,〇〇〇	一四九	一四,五四八	九	一,〇〇〇	一四〇	一四,五四八
鳳山	二	一,〇〇〇	二	一,〇〇〇	一六	一,〇〇〇	一四九	一四,五四八	九	一,〇〇〇	一四〇	一四,五四八
計	三九	七,四七五	一〇八	七,〇七三	二二	一,〇〇〇	一四九	一四,五四八	九	一,〇〇〇	一四〇	一四,五四八

一〇八八

階級	總督府及所屬官廳		地方廳		合計	
	人員	俸給年額	人員	俸給年額	人員	俸給年額
附級						
警二級						
警三級						
警四級						
補計						
稅一級	九	四,五五四			九	四,五五四
關二級	一四	六,三九九			一四	六,三九九
關三級	二九	一,一五六四			二九	一,一五六四
關四級	三九	九,五三四			三九	九,五三四
監五級	四三	一,一六三三			四三	一,一六三三
監六級	三三	七,四八八			三三	七,四八八
監七級	九	一,六八五			九	一,六八五
吏計	一六四	五,三三七七			一六四	五,三三七七
通二五	二	八四〇			二	八四〇
通二四	二六	一〇,二八一			二六	一〇,二八一
通二三	九	三,三三二			九	三,三三二
通二二	三〇	七,〇四八			三〇	七,〇四八
通二一	八	二,六三三			八	二,六三三
書二十	一三	四,〇六八			一三	四,〇六八
書十九	八	二,三三〇			八	二,三三〇
書十八	九	二,五九九			九	二,五九九
記十七	五	一,三三六			五	一,三三六
合計	一,一八八	一〇,二七二〇	七四	二,五三五六	一,二六二	一二,八二七六

階級	總督府及所屬官廳		地方廳		合計	
	人員	俸給年額	人員	俸給年額	人員	俸給年額
員術計	三九三	一一,一九九六	二二	九,〇八四	四一五	二一,〇八〇
合計	一,三〇一	三,七九二,五五四	八三四	一,九八八,八九四	二,一八五	五,七八一,四四八
事務	三六	七,五四八			三六	七,五四八
技	二	九六〇			二	九六〇
員術	一〇,〇三三	三,三三四,四四四	五四	一,〇七五,三三三	一〇,〇八七	四,四〇九,七七七
合計	一,一九〇	三,九二二,七七三	九二	一,九八九,〇	二,一〇二	五,九一一,七七三
總計	六,一六三	一〇,八八七,四四	六,九二五	一〇,四四五,七〇	一三,〇八八	二一,三四三,一四四
明治三十五年	五,三三二	三,八二二,六六〇	七,一六一	一,〇〇七,六八九	一二,四四三	四,八三〇,三五九
明治三十四年	四,五八三	三,一〇,五九九	七,四〇九	一,〇三九,八八三	一二,九九二	四,一四〇,四四二
明治三十三年	四,〇五九	二,八三三,二六七	五,五七三	一,二二三,二四六	九,六三二	四,〇五六,五一三
明治三十二年	三,七二五	二,七四七,七五	六,八一一	一,〇九四,一七三	一〇,五三六	三,八四一,九二八
明治三十一年	二,〇五九	九,五四二,八九	五,六七四	一,七六二,三五二	七,七三三	一一,三〇五,二四一
合計	二〇,五九	九,五四二,八九	二〇,五九	九,五四二,八九	四一,一八	一九,〇八五

表中屬其他ノ欄ニハ屬警部技手通譯書記等普通判任官俸給ニ依ルモノヲ掲ク
 ×印ハ無給ナリ
 本表ノ外無報酬嘱託員總督府及所屬官廳ニ於テ十二人地方廳ニ於テ十人アリ
 兼務者ヲ掲クレハ左ノ如シ同廳内ノ兼務ハ之ヲ算セス

官吏階級及官廳別

官廳	勅任	奏任	判任	囑託	合計	官廳					勅任	奏任	判任	囑託	合計
						澎湖廳	臺東廳	鳳山廳	嘉義廳	南投廳					
總督府	-	二〇	三三	-	五三	-	-	-	-	-	-	-	-	-	-
法務院	-	-	二	-	二	-	-	-	-	-	-	-	-	-	-
稅務關	-	-	-	-	-	-	-	-	-	-	-	-	-	-	-
國語學校	-	-	-	-	-	-	-	-	-	-	-	-	-	-	-
專賣局	-	-	-	-	-	-	-	-	-	-	-	-	-	-	-
醫官寮	-	-	-	-	-	-	-	-	-	-	-	-	-	-	-
醫官寮習及	-	-	-	-	-	-	-	-	-	-	-	-	-	-	-
地調査局	-	-	-	-	-	-	-	-	-	-	-	-	-	-	-
鐵道部	-	-	-	-	-	-	-	-	-	-	-	-	-	-	-
海港檢疫所	-	-	-	-	-	-	-	-	-	-	-	-	-	-	-
築港局	-	-	-	-	-	-	-	-	-	-	-	-	-	-	-
糖務局	-	-	-	-	-	-	-	-	-	-	-	-	-	-	-
合計	六	六六	一三三	八	二一三	同	同	同	同	同	同	同	同	同	同
臺北廳	-	-	-	-	-	同	同	同	同	同	同	同	同	同	同
宜蘭廳	-	-	-	-	-	同	同	同	同	同	同	同	同	同	同

第三七四 官吏官廳別 (俸給額) 明治三十六年十二月三十一日

官廳	勅任	奏任	判任	囑託	合計	官廳					勅任	奏任	判任	囑託	合計
						澎湖廳	臺東廳	鳳山廳	嘉義廳	南投廳					
總督府	五三〇〇〇	四六一二〇	三二二〇	二〇〇九六	三六三〇	同	同	同	同	同	同	同	同	同	同
法務院	二九二五〇	四三二〇〇	一三六〇	七三三六	一八三〇	同	同	同	同	同	同	同	同	同	同
地調査局	一四三〇〇	三三〇〇〇	一六五〇	二七〇〇	一〇三〇	同	同	同	同	同	同	同	同	同	同
鐵道部	一八八〇〇	一六三六〇	一四三〇	九〇七五	一〇三〇	同	同	同	同	同	同	同	同	同	同
專賣局	一四二二〇	一〇三三〇	一〇四〇	六二八四	二二〇	同	同	同	同	同	同	同	同	同	同
臨時臺灣糖務局	四	七九〇〇	一八	一〇六四	二二	同	同	同	同	同	同	同	同	同	同
國語學校	一〇一四〇	二七六〇	二七	二八七五	二八	同	同	同	同	同	同	同	同	同	同
醫學院	一八三三〇	一四一八〇	三五	三三〇〇	三五	同	同	同	同	同	同	同	同	同	同
郵便及電信局	八二七五〇	三六二〇	三六	一七八五	三六	同	同	同	同	同	同	同	同	同	同
海港檢疫所	三三三〇〇	三三三〇	六	三三三〇	九	同	同	同	同	同	同	同	同	同	同
師範學校	二二六六〇	三三三〇	七	四三九五	七	同	同	同	同	同	同	同	同	同	同
監獄	三三〇〇〇	四	四	三六二	四	同	同	同	同	同	同	同	同	同	同
合計	九四九五〇	二〇七四二〇	一八八	一〇三八	一〇一	同	同	同	同	同	同	同	同	同	同
臺北廳	二八〇〇	一七〇	七〇	三七〇	七二	同	同	同	同	同	同	同	同	同	同
宜蘭廳	二八〇〇	一七〇	七〇	三七〇	七二	同	同	同	同	同	同	同	同	同	同

官公吏 官吏官廳別 一〇九三

官公吏
官吏官廳別

廳	廳投南			廳化彰			廳中臺			廳栗苗			廳竹			
	本廳	支本	公本	小計	公本	支本	小計	公本	支本	小計	公本	支本	小計	公本	支本	小計
廳斗六	1100	2100	1100	2700	2700	2700	3190	3190	3190	2700	2700	2700	2700	2700	2700	2700
廳投南	41	49	10	79	19	19	80	17	15	4	4	17	15	4	4	16
廳化彰	20698	25763	7260	40699	8433	10608	4182	10395	10395	29400	7311	8245	11152	16200	16200	9399
廳中臺	42	50	10	80	19	19	81	17	15	4	4	17	15	4	4	16
廳栗苗	22798	27863	7260	43999	8433	10608	4182	10395	10395	29400	7311	8245	11152	16200	16200	9399
廳竹	3	2	2	3	1	1	8	1	1	1	1	1	1	1	1	1
合計	29386	35451	7260	46647	10395	10608	4182	10395	10395	29400	7311	8245	11152	16200	16200	9399

一〇九五

官廳	新			廳園仔桃			廳坑深			廳蘭宜			廳隆基			人員俸給年額	勅任奏任判任	人員俸給年額	人員俸給年額	人員俸給年額	人員俸給年額	人員俸給年額	人員俸給年額										
	支本	公本	小計	支本	公本	小計	支本	公本	小計	支本	公本	小計	支本	公本	小計																		
新	2700	1560	4260	2700	1560	4260	2700	1560	4260	2700	1560	4260	2700	1560	4260	2700	1560	4260	2700	1560	4260	2700	1560	4260	2700	1560	4260	2700	1560	4260			
廳園仔桃	41	49	90	41	49	90	41	49	90	41	49	90	41	49	90	41	49	90	41	49	90	41	49	90	41	49	90	41	49	90	41	49	90
廳坑深	20698	25763	46461	20698	25763	46461	20698	25763	46461	20698	25763	46461	20698	25763	46461	20698	25763	46461	20698	25763	46461	20698	25763	46461	20698	25763	46461	20698	25763	46461	20698	25763	46461
廳蘭宜	42	50	92	42	50	92	42	50	92	42	50	92	42	50	92	42	50	92	42	50	92	42	50	92	42	50	92	42	50	92	42	50	92
廳隆基	22798	27863	50661	22798	27863	50661	22798	27863	50661	22798	27863	50661	22798	27863	50661	22798	27863	50661	22798	27863	50661	22798	27863	50661	22798	27863	50661	22798	27863	50661	22798	27863	50661
合計	29386	35451	64837	29386	35451	64837	29386	35451	64837	29386	35451	64837	29386	35451	64837	29386	35451	64837	29386	35451	64837	29386	35451	64837	29386	35451	64837	29386	35451	64837	29386	35451	64837

一〇九四

官公吏
官吏官廳別

應湖澎			應東臺			應春恒			應猴阿			應山鳳		
小計	公學校	支應	小計	公學校	支應	小計	公學校	支應	小計	公學校	支應	小計	公學校	支應
二八〇〇	一	二八〇〇	三〇〇〇	一	三〇〇〇	三一九〇	一	三一九〇	一六八〇	一	一六八〇	二四〇〇	一	二四〇〇
二九	一	二八	四四	一	四三	三三	四	三二	六三	一三	五〇	五六	一〇	四六
一五、六四一	六四八	一五、六四一	二五、一三三	六八、六八八	一五、〇〇二	一、九八〇	二五、九九五	一、八九八	三三、三四〇	七、七九七	八、八三三	二九、六八一	一、〇〇六	一、六六九九
三〇	一	二九	四五	一三	三二	三三	四	二九	六三	一三	五〇	五七	一〇	四七
一八、四四一	六四八	一八、四四一	二六、一三三	六八、六八八	一五、〇〇二	一、八五九	二五、九九五	一、八九八	三三、〇二〇	七、七九七	八、八三三	二九、〇八一	一、〇〇六	一、六六九九
二二六	一	二二六	八	一	七	一〇八〇	一	一〇八〇	五四〇	一	五四〇	八六四	一	八六四
二七	一	二六	二九	一	二八	二四	四	二〇	五五	一	五四	五九	一	五八
五、四二四	四四四	五、四二四	六、六〇〇	一、八四八	五、一六〇	七、四四四	八、七六	二、四〇〇	一一、〇九六	三、三三〇	二、六二八	一三、九〇八	二、三三八	八、九五三
二七	一	二六	二九	一	二八	二四	四	二〇	五五	一	五四	五九	一	五八
五、二九二	四四四	五、二九二	六、六〇〇	一、八四八	五、一六〇	七、四四四	八、七六	二、四〇〇	一一、〇九六	三、三三〇	二、六二八	一三、九〇八	二、三三八	八、九五三
八五	二	八三	六三	一八	四五	六〇	八	六八	一一	三	一四	一五	三	一八
二九、三三三	一〇、九三二	二九、三三三	三、四四〇	九、四九二	二、五〇九	二、五〇九	二、七二四	一、八五〇	四、五五九	二、二二二	一、四五一	四、五五九	一、三三〇	二、八〇五

一〇九七

應察薯蕃			應南臺			應港水鹽			應義嘉			應六斗			官廳
小計	公學校	支應	小計	公學校	支應	小計	公學校	支應	小計	公學校	支應	小計	公學校	支應	人員 俸給 年額
二、〇〇〇	一	二、〇〇〇	二、八〇〇	一	二、八〇〇	二、六二〇	一	二、六二〇	二、七〇〇	一	二、七〇〇	二、〇〇〇	一	二、〇〇〇	人員 俸給 年額
三〇	四	二六	八四	六	八〇	七〇	一〇	六〇	七六	一	七五	八五	一〇	七五	人員 俸給 年額
一四、八一七	二、〇五八	一四、八一七	四三、六四八	三、一八三	四〇、四六五	三四、七八七	一〇、四六四	二四、三一二	三九、八九三	七、三三〇	三二、五六三	三九、八九三	五、二〇二	三四、六九一	人員 俸給 年額
三一	四	二七	八五	六	七九	七二	一〇	六二	七七	一	七六	八六	一〇	七六	人員 俸給 年額
一六、九一七	二、〇五八	一六、九一七	四六、四四八	三、一八三	四三、二六五	三七、三九七	一〇、四六四	二六、九三三	四一、五九二	七、三三〇	三四、二六二	四一、五九二	五、二〇二	三六、三九〇	人員 俸給 年額
五四〇	一	五四〇	一、三九二	一	一、三九二	二、二八〇	一	二、二八〇	三、二二二	一	三、二二二	一、二〇〇	一	一、二〇〇	人員 俸給 年額
一四	一	一三	六八	一	六七	三一	三	二八	四六	一	四五	四一	一	四〇	人員 俸給 年額
三、二六	七六八	三、二六	一七、四四八	六、六〇〇	一〇、八四八	七、七八二	一、九四四	五、八三八	九、五六四	一、〇三三	六、五五二	八、四二二	一、九三三	六、五五二	人員 俸給 年額
一	一	一	一	一	一	二	一	一	一	一	一	一	一	一	人員 俸給 年額
八四	八	八四	一、二八八	一	一、二八八	三六〇	一	三六〇	一、四四八	一	一、四四八	九四八	一	九四八	人員 俸給 年額
四七	八	三九	一六	九	二五	一〇	一	一一	二四	一	二三	一三	一	一四	人員 俸給 年額
二〇、七五七	二、八二六	二〇、七五七	六、四四六	四、〇五九	二、三八七	四、七八一	一、二二二	三、五五九	五、一四八	七、二〇〇	一、二二二	五、九二〇	七、六七四	二、〇七五	人員 俸給 年額

一〇九六

本表ノ外各官廳ニ分屬セル判任官待遇巡查看守訓導等五千二百九十六人俸給百八萬三千十六圓アリ又法院ニ十二人臺北廳ニ六人彰化廳ニ四人ノ無給囑託員アリ

官廳	人員俸給額					總計
	勅任	判任	囑託員	履員	備員	
總計	九四九五五〇	三三九七九九〇	一六九二六〇	三三九三二	二六二二八〇七六	二六二二八〇七六

第三七五 官吏勤績年數及非職休職人員官廳別 明治三十六年十二月三十一日

官廳	勤績年數					合計
	三年以下	三年以上五年以下	五年以上七年以下	七年以上十年以下	十年以上	
總督府	八	二	一	一	一	一
法務部	一	一	一	一	一	一
鐵道部	一	一	一	一	一	一
專賣局	一	一	一	一	一	一
臨時臺灣糖務局	一	一	一	一	一	一
臨時臺灣基墾局	一	一	一	一	一	一
國語學校	一	一	一	一	一	一
醫學學校	一	一	一	一	一	一
郵便及電信局	一	一	一	一	一	一
警察官及司獄官練習所	一	一	一	一	一	一
合計	九	二	一	一	一	一

官公吏 官吏勤績年數及非職休職人員官廳別

官廳	勤績年數					合計
	三年以下	三年以上五年以下	五年以上七年以下	七年以上十年以下	十年以上	
海港檢疫所	一	一	一	一	一	一
師範學校	一	一	一	一	一	一
監獄	一	一	一	一	一	一
臺本	一	一	一	一	一	一
臺北	一	一	一	一	一	一
基隆	一	一	一	一	一	一
宜蘭	一	一	一	一	一	一
蘭公	一	一	一	一	一	一
深坑	一	一	一	一	一	一
坑公	一	一	一	一	一	一
臺北	一	一	一	一	一	一
基隆	一	一	一	一	一	一
宜蘭	一	一	一	一	一	一
蘭公	一	一	一	一	一	一
深坑	一	一	一	一	一	一
坑公	一	一	一	一	一	一
合計	九	二	一	一	一	一

官公吏 官吏勤績年數及非職休職人員官廳別

官廳	鹽水港廳		嘉義廳		斗六廳		南投廳		彰化廳	
	本廳	支本廳	小計	公本廳	支本廳	公本廳	支本廳	公本廳	小計	公本廳
二年以內										
以上										
滿三年										
以上										
滿四年										
以上										
滿五年										
以上										
計	二〇	二〇	一六	二七	二四	二二	二二	二二	二二	二二
二年以內	一〇	二	三	二	一	一	一	一	一	一
以上	一〇	一八	一三	二五	一三	一〇	一〇	一〇	一〇	一〇
滿三年	五	八	一〇	一〇	一〇	一〇	一〇	一〇	一〇	一〇
以上	四	四	五	七	七	七	七	七	七	七
滿四年	九	一七	二二	二二	二二	二二	二二	二二	二二	二二
以上	二〇	二〇	一六	二七	二四	二二	二二	二二	二二	二二
滿五年	一〇	二	三	二	一	一	一	一	一	一
以上	一〇	一八	一三	二五	一三	一〇	一〇	一〇	一〇	一〇
計	六	八	一〇	一〇	一〇	一〇	一〇	一〇	一〇	一〇
二年以內	四	五	五	七	七	七	七	七	七	七
以上	九	一七	二二	二二	二二	二二	二二	二二	二二	二二
滿三年	四	九	一〇	一〇	一〇	一〇	一〇	一〇	一〇	一〇
以上	九	一七	二二	二二	二二	二二	二二	二二	二二	二二
計	四	九	一〇	一〇	一〇	一〇	一〇	一〇	一〇	一〇
二年以內	二	二	二	二	二	二	二	二	二	二
以上	二	二	二	二	二	二	二	二	二	二
滿三年	二	二	二	二	二	二	二	二	二	二
以上	二	二	二	二	二	二	二	二	二	二
計	二	二	二	二	二	二	二	二	二	二

官廳	臺中廳		苗栗廳		新竹廳		桃園廳		總計
	本廳	支本廳	小計	公本廳	支本廳	公本廳	小計	公本廳	
二年以內									
以上									
滿三年									
以上									
滿四年									
以上									
滿五年									
以上									
計	二四	三	二七	一四	一	一五	一六	一七	二〇
二年以內	二	一	三	一	一	一	一	一	一
以上	二二	二	二四	一三	一	一四	一五	一六	一九
滿三年	一	一	二	一	一	一	一	一	一
以上	一〇	一	一一	一〇	一	一一	一二	一三	一七
滿四年	一	一	二	一	一	一	一	一	一
以上	一三	一	一四	一二	一	一三	一四	一五	一九
計	二四	三	二七	一四	一	一五	一六	一七	二〇
二年以內	二	一	三	一	一	一	一	一	一
以上	二二	二	二四	一三	一	一四	一五	一六	一九
滿三年	一	一	二	一	一	一	一	一	一
以上	一〇	一	一一	一〇	一	一一	一二	一三	一七
滿四年	一	一	二	一	一	一	一	一	一
以上	一三	一	一四	一二	一	一三	一四	一五	一九
計	二四	三	二七	一四	一	一五	一六	一七	二〇
二年以內	二	一	三	一	一	一	一	一	一
以上	二二	二	二四	一三	一	一四	一五	一六	一九
滿三年	一	一	二	一	一	一	一	一	一
以上	一〇	一	一一	一〇	一	一一	一二	一三	一七
滿四年	一	一	二	一	一	一	一	一	一
以上	一三	一	一四	一二	一	一三	一四	一五	一九
計	二四	三	二七	一四	一	一五	一六	一七	二〇
非職休職人員	五	一	六	一	一	一	一	一	一



官廳	臺南廳		嘉義廳		鳳山廳		阿猴廳		恒春廳		總計
	小學校	公學校	小學校	公學校	小學校	公學校	小學校	公學校	小學校	公學校	
勅任	三年以内										
	三年以上										
	三年以上										
	三年以上										
	三年以上										
奏任	三年以内										
	三年以上										
	三年以上										
	三年以上										
	三年以上										
判任	三年以内										
	三年以上										
	三年以上										
	三年以上										
	三年以上										
合計	三年以内										
	三年以上										
	三年以上										
	三年以上										
	三年以上										

1101

官廳	臺東廳		澎湖廳		湖公學校		總計		明治三十五年	明治三十四年	明治三十三年	明治三十二年	明治三十一年
	支本	國語傳習所	支本	小學校	支本	公學校	支本	公學校					
勅任	三年以内												
	三年以上												
	三年以上												
	三年以上												
	三年以上												
奏任	三年以内												
	三年以上												
	三年以上												
	三年以上												
	三年以上												
判任	三年以内												
	三年以上												
	三年以上												
	三年以上												
	三年以上												
合計	三年以内												
	三年以上												
	三年以上												
	三年以上												
	三年以上												

本表ハ明治二十九年勅令第百號臺灣總督府職員加俸支給規則ニ依リ加俸ヲ受クル者ノ勤績年別ニシテ同二十九年四月ヨリ起算セシモノナリ
 本表ニハ加俸ヲ受ケサル專賣局神戶支局在勤高等官二人判任官九人三等郵便及電信局長四十四人並本島人判任官法院ニ九人土地調查局ニ一人宜蘭廳ニ三人新竹廳ニ一人彰化廳ニ二人斗六廳ニ二人嘉義廳ニ一人恒春廳ニ一人ヲ除ク

官公吏 官定勤績年數及非職休職人員官廳別

1101

族稱	明治三十六年同		三十五年同		三十四年同		三十三年同		三十二年同	
	勅任	奏任	勅任	奏任	勅任	奏任	勅任	奏任	勅任	奏任
華族	1	1	1	1	1	1	1	1	1	1
士族	3	3	3	3	3	3	3	3	3	3
平民	5	5	5	5	5	5	5	5	5	5
總計	9	9	9	9	9	9	9	9	9	9

本表中族稱ナキモノハ本島人ナリ

官廳	人員	官廳	人員	官廳	人員
總督府	1	專賣局	1	醫學院	1
臨時臺灣糖務局	2	臨時臺灣基隆港局	2	醫學校	2
法務院	1	臨時臺灣糖務局	1	郵便電信局	1
臨時臺灣土地調查局	1	國語學校	1	警察官及練習所	1
鐵道部	1	基隆海港檢疫所	1	總計	1

本表ハ各官廳職員中土語兼掌手當ヲ受クルモノノ外土語ニ通スル者ノ調査ニ係ル但シ巡查看守及三等郵便電信局職員ヲ除ク

明治三十五年以前各廳ニ於ケル年末現在土語ニ通スル職員ヲ掲クレハ左ノ如シ

廳名	三十五年		三十四年		三十三年		三十二年	
	勅任	奏任	勅任	奏任	勅任	奏任	勅任	奏任
臺北	1	1	1	1	1	1	1	1
基隆	2	2	2	2	2	2	2	2
宜蘭	3	3	3	3	3	3	3	3
深坑	4	4	4	4	4	4	4	4
桃園	5	5	5	5	5	5	5	5
新竹	6	6	6	6	6	6	6	6
苗栗	7	7	7	7	7	7	7	7
彰化	8	8	8	8	8	8	8	8
南投	9	9	9	9	9	9	9	9
斗六	10	10	10	10	10	10	10	10
嘉義	11	11	11	11	11	11	11	11
台南	12	12	12	12	12	12	12	12
臺南	13	13	13	13	13	13	13	13
鳳山	14	14	14	14	14	14	14	14
阿猴	15	15	15	15	15	15	15	15
恒春	16	16	16	16	16	16	16	16
臺東	17	17	17	17	17	17	17	17
澎湖	18	18	18	18	18	18	18	18
總計	19	19	19	19	19	19	19	19

總 計	應 名		三 十 五 年		三 十 四 年		三 十 三 年					
	列任官巡 査囑託員 其他	計	列任官巡 査囑託員 其他	計	列任官巡 査囑託員 其他	計	列任官巡 査囑託員 其他	計				
三三〇	五九六	九二六	八六七	二二七	四六八	三三三	七三三	二二三	三八六	三三三	四	五三四

表中臺北廳ノ明治三十三年臺南廳ノ明治三十三年同三十四年ハ巡查ノ調査ヲ闕ク阿猴廳ハ 巡查ヲ除ク外各年ノ調査ヲ闕ク

第三七八 年金及恩給受領人員(金額圓) 明治三十七年三月三十一日

地 方	北 區		中 區		南 區		本 島		總 計			
	臺 北	基隆 宜蘭 深坑 桃園 新竹	苗栗 彰化 南投	苗栗 彰化 南投	嘉義 台南 高雄 屏東	基隆 宜蘭 深坑 桃園 新竹	嘉義 台南 高雄 屏東	基隆 宜蘭 深坑 桃園 新竹	嘉義 台南 高雄 屏東	基隆 宜蘭 深坑 桃園 新竹	嘉義 台南 高雄 屏東	
人員數	三六	一八	一六	一〇	一〇	一〇	一〇	一〇	一〇	一〇	一〇	一〇
金額	三,一九四	一,〇七五	一,〇七五	四,〇〇〇	一,〇七五	一,〇七五	一,〇七五	一,〇七五	一,〇七五	一,〇七五	一,〇七五	一,〇七五
合計	三六	一八	一六	一〇	一〇	一〇	一〇	一〇	一〇	一〇	一〇	一〇

地 方	北 區		中 區		南 區		本 島		總 計			
	臺 北	基隆 宜蘭 深坑 桃園 新竹	苗栗 彰化 南投	苗栗 彰化 南投	嘉義 台南 高雄 屏東	基隆 宜蘭 深坑 桃園 新竹	嘉義 台南 高雄 屏東	基隆 宜蘭 深坑 桃園 新竹	嘉義 台南 高雄 屏東	基隆 宜蘭 深坑 桃園 新竹	嘉義 台南 高雄 屏東	
人員數	三六	一八	一六	一〇	一〇	一〇	一〇	一〇	一〇	一〇	一〇	一〇
金額	三,一九四	一,〇七五	一,〇七五	四,〇〇〇	一,〇七五	一,〇七五	一,〇七五	一,〇七五	一,〇七五	一,〇七五	一,〇七五	一,〇七五
合計	三六	一八	一六	一〇	一〇	一〇	一〇	一〇	一〇	一〇	一〇	一〇

本表ノ中支給停止中ノモノヲ掲クレハ左ノ如シ

官公吏 年金及恩給受領人員

官公吏 街庄社長

澎湖列島	島										區計							
	區西	合	區東	區南			區中			區								
澎湖	計	臺東	恒	阿	鳳	蕃	臺	鹽	嘉	斗	南	彰	臺	苗	計			
			計	春	猴	山	察	南	港	義	六	投	化	中	栗			
	八										三		二		五			
	四六		七		二			五			二				三七			
	×														×			
	二八一		二二五		二二五	三三	三三	二四	三三	二八	七五	一	二二	三四	三〇	八	九二	
	×										×	×						
	一五四		八二	一六	一八	七	一〇	二	一九	一〇	三	六九	三	三六	一	一四	一八	三
	×		×															
	三																	
	×		×								×	×						
	五〇六		二〇四	一六	三三	三三	一三	三三	一	四	一四九	二	三三	三三	二八	二	一三六	

一一〇九

本	北	地	地方			
			手	當	金	月
新	桃	深	宜	基	臺	
仔	園	坑	關	隆	北	
						四十圓以上
						三十圓以上
						二十圓以上
						十圓以上
						十圓未滿
						合計

第三七九

街庄社長

明治三十六年十二月三十一日

同	同	同	同	總	鳳	斗	宜	地	文		軍		學		合
									人	員	人	員	人	員	
三十二年度	三十三年度	三十四年度	三十五年度	計	山	六	關	方	恩	恩	給	給	給	計	
八	二	三	三	二					額	額	額	額	額	額	
一六三〇	一九二九	二二七四	一七九六	一四九一	二二四	二二四	九〇								
三															
一七八															
二	二	三	三	三											
一八〇八	一九一九	二二七四	二〇五五	一七五〇	二二四	二二四	九〇								

一一〇八

地方	手當金額					合計
	四十圓以上	三十圓以上	二十圓以上	十圓以上	十圓未満	
總計	八	四六	二八一	一五五	二二	五二八
明治三十五年	一三	五二	二四五	二〇〇	二二	五四七
同三十四年	一三	三五	一七七	三三四	二二	五四七
同三十三年						六〇〇
同三十二年						八〇六
同三十一年						九八五
合計	×	×	×	×	×	五二八

表中×アルハ兼務者ノ數トス
臺東廳管内ノ街庄長ハ平常給セス



明治三十八年八月十日印刷
 明治三十八年八月十三日發行

臺灣總督府總督官房文書課

臺灣臺北艋舺八甲庄百四番戶

印刷者 酒井邦之輔

臺灣臺北城內西門街四十七番戶

印刷所 株式會社 臺灣日日新報社