

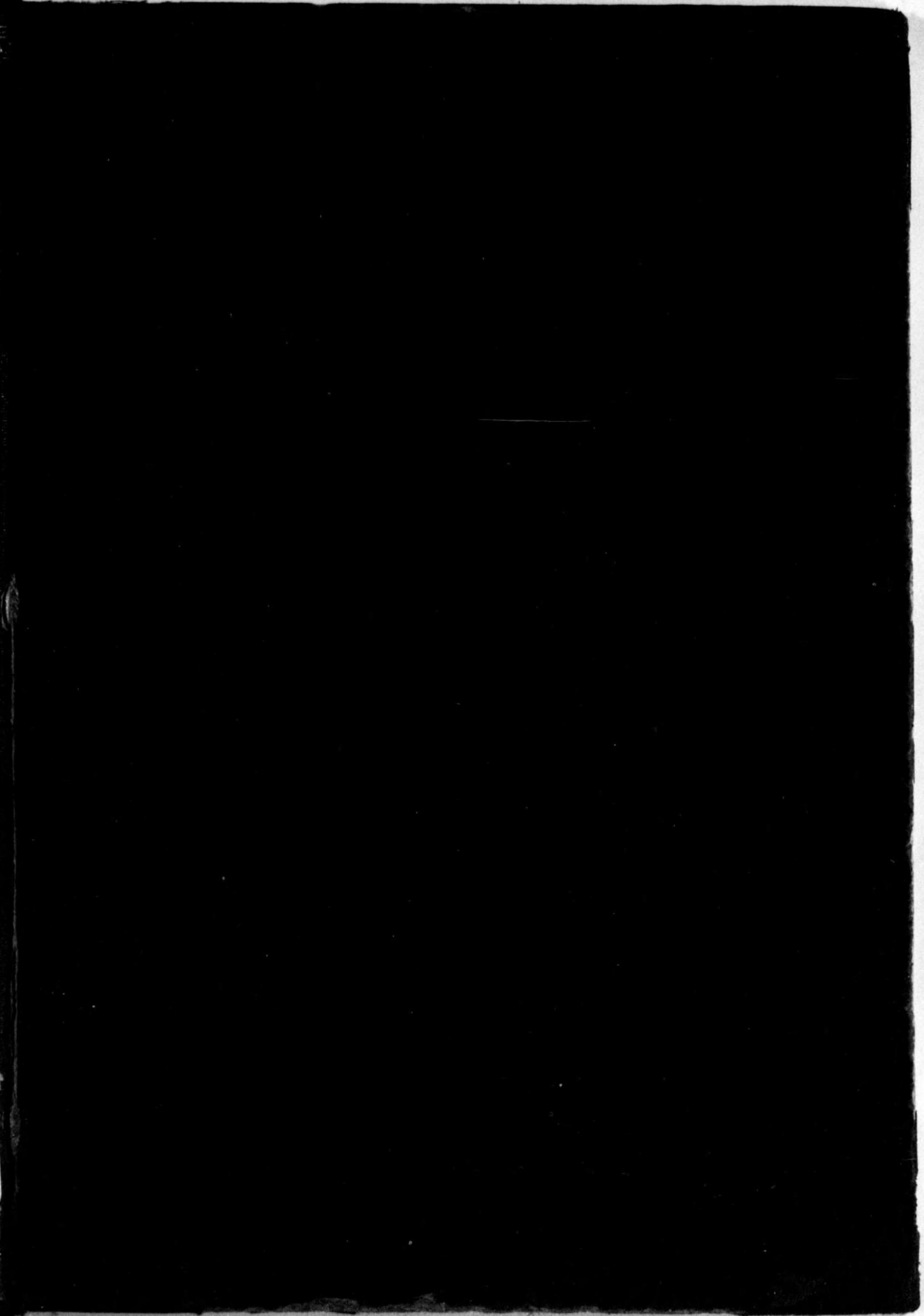

始



142  
742

5.7.24

# 畜 產 提 要



農 林 省 畜 產 局

昭 和 五 年 三 月

(代 曆 寫)

608-57

## 凡 例

本編ハ畜産局畜産課關係ノ統計其ノ他  
ノ事項ヲ要録シタルモノナリ

昭和五年三月

農林省畜産局



畜 產 提 要  
目 次

1. 牛

|   |    |
|---|----|
| (1) 飼養戸數、飼養頭數累年比較                       | 2  |
| (2) 移動頭數累年比較                            | 4  |
| (3) 昭和三年地方別飼養戸數、飼養頭數、<br>生産頭數、斃死頭數、屠殺頭數 | 8  |
| (4) 用途別頭數累年比較                           | 12 |
| (5) 同上昭和三年地方別                           | 13 |
| (6) 牛乳産額累年比較                            | 14 |
| (7) 同上昭和三年地方別                           | 16 |
| 「附」 内外ニ於ケル優秀泌乳能力比較                      | 18 |
| (8) 牛肉産額累年比較                            | 22 |
| (9) 同上昭和三年地方別                           | 24 |
| (10) 種牝牛検査成績累年比較                        | 28 |
| (11) 同上昭和三年地方別                          | 29 |
| (12) 種牝牛頭數累年比較                          | 30 |
| (13) 同上昭和三年地方別                          | 32 |
| (14) 所有者別種牝牛頭數累年比較                      | 35 |

2. 緬 羊

|   |    |
|---|----|
| (1) 飼養戸數、飼養頭數累年比較                       | 36 |
| (2) 移動頭數累年比較                            | 38 |
| (3) 昭和三年地方別飼養戸數、飼養頭數、<br>生産頭數、斃死頭數、屠殺頭數 | 40 |
| (4) 羊毛産額累年比較                            | 42 |
| 「附」 陸軍千住製絨所内地産羊毛購買額                     | 43 |
| (5) 緬羊肉産額累年比較                           | 46 |
| 「附」 昭和三年農林省指定羊肉商肉緬羊購買額                  | 47 |

發行所寄贈本



(6) 綿羊團體數地方別.....48

3 山 羊

(1) 飼養戶數、飼養頭數累年比較.....48

(2) 移動頭數累年比較.....50

(3) 昭和三年地方別飼養戶數、飼養頭數、  
生産頭數、斃死頭數、屠殺頭數.....52

(4) 山羊肉産額累年比較.....54

4 豚

(1) 飼養戶數、飼養頭數累年比較.....54

(2) 移動頭數累年比較.....56

(3) 昭和三年地方別飼養戶數、飼養頭數、  
生産頭數、斃死頭數、屠殺頭數.....58

(4) 豚肉産額累年比較.....62

(5) 同上昭和三年地方別.....64

(6) 豚團體數地方別.....66

5 家 兔

(1) 昭和元年地方別飼養戶數、飼養頭數、兔肉、兔毛皮産額.....67

6 家畜飼養戶數ト農家戶數並家畜頭數ト  
農家戶數、耕地面積トノ比較

(1) 累年比較.....68

(2) 昭和三年地方別.....72

7 牛馬耕耕地面積及耕作用牛馬頭數

(1) 牛馬耕耕地面積及耕作用牛馬頭數累年比較.....75

(2) 同上昭和三年地方別.....76

(3) 昭和三年地方別農家戶數、耕地面積、牛馬總頭數ト  
耕作用牛馬頭數、牛馬耕耕地面積トノ比較.....78

8 家畜頭數ト人口、土地トノ比較.....80

「附」 諸外國ニ於ケル家畜頭數ト人口、土地トノ比較.....84

9 鶏

(1) 飼養戶數、飼養羽數、産卵額累年比較.....86

「附」 内外ニ於ケル優秀産卵能力比較.....86

函 142  
號 742

(2) 同上昭和三年地方別.....88

(3) 飼養戶數ト農家戶數並飼養羽數ト  
農家戶數、耕地面積トノ累年比較.....90

(4) 同上昭和三年地方別.....91

(5) 飼養羽數ト人口、土地トノ累年比較.....92

「附」 諸外國ニ於ケル鶏飼養羽數ト人口、土地トノ比較.....93

(6) 養鶏團體數地方別.....94

10 鶯

(1) 飼養戶數、飼養羽數、産卵額累年比較.....96

(2) 同上昭和三年地方別.....98

11 蜜 蜂

(1) 飼養戶數、飼養箱數、蜜及蜜蠟産額累年比較.....100

(2) 同上昭和三年地方別.....102

「附」 内外ニ於ケル蜜蜂箱數ト人口、土地トノ比較.....103

12 乳肉製品

(1) 乳製品.....104

其ノ一 昭和二年地方別乳製品製造場數.....104

其ノ二 乳製品産額累年比較.....105

其ノ三 同上昭和三年地方別.....106

(2) 肉製品.....108

其ノ一 昭和二年地方別肉製品製造場數.....108

其ノ二 肉製品産額累年比較.....110

其ノ三 同上昭和三年地方別.....112

13 牧 野

(1) 林野面積ト林野放牧トノ累年比較.....114

(2) 同上昭和二年地方別.....120

(3) 昭和二年地方別、所有者別放牧地、採草地別ノ牧野面積.....132

(4) 國有林野採草地面積累年比較.....134

- (5) 同上昭和三年地方別..... 135
- (6) 國有林野牛馬放牧使用地面積累年比較..... 134
- (7) 同上昭和三年地方別..... 136

### 14 厩肥、家禽糞

- (1) 厩肥、家禽糞產額ト農家戸數、耕地面積トノ累年比較..... 138
- (2) 同上昭和三年地方別..... 140

### 15 貿易

- (1) 家畜及畜產物輸出入額累年比較..... 142
  - 其ノ一 輸出額累年比較..... 142
  - 其ノ二 輸入額累年比較..... 158
- (2) 家畜及畜產物移出入額累年比較..... 176
  - 其ノ一 移出額累年比較..... 176
  - 其ノ二 移入額累年比較..... 182
- (3) 飼料輸入額累年比較..... 188
- (4) 畜産ニ關スル關稅..... 189

### 16 畜產物需給額及畜產物價格累年比較

- (1) 乳肉卵及乳肉製品需給額累年比較..... 195
  - 其ノ一 牛乳及乳製品..... 195
    - (イ) 牛乳及乳製品需給額累年比較..... 195
    - (ロ) 市乳需給額累年比較..... 196
    - (ハ) 煉乳需給額累年比較..... 198
    - (ニ) 粉乳需給額累年比較..... 200
    - (ホ) バター需給額累年比較..... 202
    - (ヘ) チーズ需給額累年比較..... 204
    - (ト) 其ノ他ノ乳製品需給額累年比較..... 206
    - (チ) 人造バター需給額累年比較..... 208
    - (ツ) カゼイン需給額累年比較..... 210

### 其ノ二 肉及肉製品..... 212

- (イ) 畜禽肉需給額累年比較..... 212
- (ロ) 牛肉需給額累年比較..... 216
- (ハ) 馬肉需給額累年比較..... 218
- (ニ) 豚肉需給額累年比較..... 220
- (ホ) 綿羊肉需給額累年比較..... 222
- (ヘ) 山羊肉需給額累年比較..... 224
- (ト) 鶏肉需給額累年比較..... 226
- (チ) 鶩肉需給額累年比較..... 228
- (リ) 七面鳥肉需給額累年比較..... 230
- (ヌ) 肉製品需給額累年比較..... 232

### 其ノ三 鶏卵需給額累年比較..... 236

#### 「附」 諸外國ニ於ケル乳、肉、卵消費量比較..... 238

- (2) 羊毛需給額累年比較..... 240
- (3) 畜產物價格累年比較..... 242
  - (イ) 牛乳..... 242
  - (ロ) 牛肉..... 242
  - (ハ) 豚肉..... 244
  - (ニ) 鶏..... 244
  - (ホ) 鶏卵..... 246
- (4) 畜產物販賣斡旋及受託販賣團體數地方別..... 247

### 17 畜産組合及同聯合會..... 248

### 18 家畜市場..... 250

- (1) 家畜市場取引家畜價額累年比較..... 250
- (2) 同上昭和三年地方別..... 252
- (3) 六大都市家畜市場取引肉牛價額累年比較..... 254
- (4) 地方別家畜市場取引肉牛價額累年比較..... 256

## 19 屠 場

|                            |     |
|----------------------------|-----|
| (1) 屠場數累年比較                | 260 |
| (2) 同上昭和二年地方別              | 260 |
| (3) 六大都市屠場屠殺牛豚發送地別頭數累年比較   | 261 |
| 其ノ一 六大都市屠場屠殺成牛發送地別頭數累年比較   | 261 |
| 其ノ二 昭和二年六大都市屠場屠殺成牛總數發送地別頭數 | 267 |
| 其ノ三 東京四屠場屠殺犢發送地別頭數累年比較     | 268 |
| 其ノ四 六大都市屠場屠殺豚發送地別頭數累年比較    | 269 |
| 其ノ五 昭和二年六大都市屠場屠殺豚總數發送地別頭數  | 275 |

## 20 道府縣畜產費歲出豫算

|                                  |     |
|----------------------------------|-----|
| (1) 道府縣畜產費歲出豫算累年比較               | 276 |
| (2) 同上昭和四年度道府縣別                  | 277 |
| (3) 道府縣畜產費歲出豫算ト勸業費歲出豫算トノ累年比較     | 278 |
| (4) 昭和四年度道府縣別畜產費歲出豫算ト勸業費歲出豫算トノ比較 | 279 |

## 21 道府縣種畜場、種鷄場及畜產事業ヲ行フ道府縣農事試驗場

|                       |     |
|-----------------------|-----|
| 其ノ一 道府縣種畜場            | 280 |
| (イ) 道府縣種畜場一覽          | 280 |
| (ロ) 道府縣種畜場ニ於ケル試驗及調査事項 | 284 |
| 其ノ二 道府縣種鷄場一覽          | 291 |
| 其ノ三 畜產事業ヲ行フ道府縣農事試驗場一覽 | 292 |

## 22 畜產試驗場、種羊場及種鷄場

|           |     |
|-----------|-----|
| 其ノ一 畜產試驗場 | 294 |
| 其ノ二 種羊場   | 294 |
| 其ノ三 種鷄場   | 312 |

## 23 畜產共進會

|                   |     |
|-------------------|-----|
| (1) 開設數、賞金授與額累年比較 | 314 |
|-------------------|-----|

|                |     |
|----------------|-----|
| (2) 同上昭和三年度地方別 | 316 |
|----------------|-----|

## 24 獎勵金補助金交付額

|                                 |     |
|---------------------------------|-----|
| (1) 畜產增殖獎勵金交付額地方別累年比較           | 318 |
| 其ノ一 道府縣種畜場補助金交付額                | 318 |
| 其ノ二 團體補助金交付額                    | 318 |
| (2) 緬羊飼育獎勵金交付額地方別累年比較           | 319 |
| 其ノ一 技術員費羊舍設備講習講話委託飼育補助金         | 319 |
| 其ノ二 種牝緬羊購入獎勵金                   | 324 |
| 其ノ三 羊毛生產者獎勵金                    | 326 |
| 其ノ四 種緬羊輸入獎勵金                    | 328 |
| 其ノ五 羊肉商獎勵金                      | 331 |
| (3) 種牝牛設置獎勵金交付額地方別累年比較          | 332 |
| (4) 畜力利用獎勵金交付額地方別累年比較           | 334 |
| (5) 乳肉卵共同處理獎勵金交付額地方別累年比較        | 336 |
| 其ノ一 牛乳共同處理獎勵金                   | 336 |
| 其ノ二 肉類共同處理獎勵金                   | 338 |
| 其ノ三 鷄卵共同處理獎勵金                   | 340 |
| (6) 畜產物販賣斡旋事業獎勵金交付額地方別累年比較      | 342 |
| 其ノ一 畜產物販賣斡旋及受託販賣獎勵金             | 342 |
| 其ノ二 畜產物ノ販賣並消費ニ關スル知識ノ普及向上ニ關スル獎勵金 | 344 |
| 其ノ三 畜產物販路擴張調査事業獎勵金              | 346 |
| (7) 養鷄獎勵金交付額地方別累年比較             | 348 |

## 25 畜產產額

|                                 |     |
|---------------------------------|-----|
| (1) 累年比較                        | 350 |
| (2) 昭和三年品目別                     | 350 |
| 「附錄」 朝鮮、臺灣、樺太、南洋委任統治區域、關東州ノ畜產統計 | 354 |





| 頁    | 表   | 欄 | 行     | 誤 | 正                                  | 頁       | 表  | 欄 | 行  | 誤           | 正           |
|------|-----|---|-------|---|------------------------------------|---------|----|---|----|-------------|-------------|
| 目次 1 |     |   |       |   |                                    | 53      | 上  | 9 | 4  | 22          | 12          |
| 2    | (1) |   | 4     |   | (10) 種牝牛                           | 55      | 上  | 5 | 1  | 2.6         | 2.4         |
| 7    | (2) |   | 計     |   | (110.0)                            | 56      | 上  | 3 | 3  | 2.7         | 2.6         |
| 8    | (3) |   | 8     |   | (129.6)                            | 58      | 上  | 4 | 4  | 3.0         | 2.6         |
| 9    |     |   | 10    |   | 256 652                            | 59      | 上  | 5 | 5  | 2.5         | 2.9         |
| 10   |     |   | 3     |   | 256 711                            | 60      | 上  | 7 | 5  | 3.55        | 8.55        |
| 11   |     |   | 4     |   | 9 927                              | 61      | 下  | 4 | 10 | 鹿兒島縣ノ 4 500 | 鹿兒島縣ノ 4 550 |
| 13   | (5) |   | 4     |   | 14 887                             | 62      | 下  | 4 | 10 | (199.2)     | (119.2)     |
| 15   |     |   | 4     |   | 7 665                              | 63      | 下  | 7 | 7  | 878 751     | 378 751     |
| 22   | 上   |   | 5     |   | 5 231                              | 64      | 下  | 4 | 4  | 1 793       | 1 795       |
| 23   |     |   | 4     |   | 73 440                             | 65      | 下  | 4 | 4  | 137         | 157         |
| 24   |     |   | 4     |   | 527 564                            | 66      | 下  | 4 | 27 | 3 163       | 3 165       |
| 25   |     |   | 14    |   | (225)                              | 67      | 下  | 8 | 1  | 滿十箇月未済      | 滿十箇月未済      |
| 27   | 上   |   | 5     |   | 24 608 402                         | 68      | 上  | 8 | 1  | 12.96       | 12.99       |
| 28   |     |   | 13    |   | (9)                                | 69      | 上  | 5 | 20 | 143 504     | 134 504     |
| 30   |     |   | 9     |   | 651                                | 70      | 上  | 1 | 46 | 161 229     | 461 229     |
| 31   |     |   | 10    |   | 666                                | 71      | 上  | 8 | 10 | 50 239      | 50 293      |
| 34   |     |   | 2     |   | 697 411                            | 72      | 上  | 4 | 6  | (95.6)      | (98.1)      |
| 44   |     |   | 5     |   | 68 380                             | 73      | 上  | 3 | 29 | 437 739.0   | 43 739.0    |
| 45   |     |   | 4     |   | 68 618                             | 74      | 上  | 1 | 11 | 14 256      | 14 266      |
| 46   |     |   | 6     |   | 19 544                             | 75      | 上  | 2 | 50 | 表題ノ終へ入レル    | (續)         |
| 48   |     |   | 3     |   | 67.9                               | 76      | 上  | 2 | 50 | 福岡          | 141 889.5   |
| 49   |     |   | 6     |   | 340.5                              | 77      | 上  | 3 | 1  | 2 191 979.4 | 2 191 976.4 |
| 53   |     |   | 14    |   | 7.9                                | 78      | 上  | 3 | 1  | (8)         | 8           |
|      |     |   | 5     |   | (87.7)                             | 79      | 上  | 5 | 5  | 606.3       | 60.63       |
|      |     |   | 13    |   | 6 410                              | 80      | 上  | 2 | 24 | (20.7)      | (280.7)     |
|      |     |   | 2     |   | 214                                | 81      | 上  | 6 | 14 | (170.7)     | (171.1)     |
|      |     |   | 4     |   | 其ノ他ノ種類へ                            | 82      | 上  | 1 | 6  | 計           | 總數          |
|      |     |   | 38    |   | 2                                  | 其ノ他ノ種類へ | 83 | 上 | 3  | (199.0)     | (119.0)     |
|      |     |   | 35    |   | 103.219                            | 84      | 上  | 6 | 14 | (147.5)     | (148.1)     |
|      |     |   | 4     |   | 548.881                            | 85      | 上  | 2 | 2  | 1929-26     | 1925-26     |
|      |     |   | 1-6各行 |   | 貫ト四ヲ3字左へヨセル<br>數字ノ終カラ3字目ニ、ヲ<br>入レル | 86      | 上  | 2 | 2  | 48 894      | 48 849      |
|      |     |   | 6     |   | 28 020                             | 87      | 上  | 2 | 2  | 98 768      | 98 758      |
|      |     |   | 8     |   | 27                                 | 88      | 上  | 2 | 41 | 39 135      | 36 135      |
|      |     |   | 7     |   | 179 809                            | 89      | 上  | 3 | 6  | 272 985     | 272 895     |
|      |     |   | 2     |   | —                                  | 90      | 上  | 4 | 36 | 19 544 376  | 19 554 376  |
|      |     |   | 13    |   | 1                                  | —       | 下  | 5 | 5  | 194 084 750 | 154 084 750 |
|      |     |   | 7     |   | 57 612                             | 91      | 下  | 5 | 5  |             |             |
|      |     |   | 1     |   | 616                                | 92      | 下  | 1 | 12 |             |             |



| 頁   | 表  | 欄  | 行          | 誤               | 正               | 頁   | 表 | 欄           | 行           | 誤         | 正          |
|-----|----|----|------------|-----------------|-----------------|-----|---|-------------|-------------|-----------|------------|
| 216 | 3  | 30 |            | 167             | 160             | 279 |   | 4           | 21          | 26.4      | 26.5       |
| 217 | 5  | 21 |            | 270             | 276             | 280 |   | 7           | 46          | 2.7       | 0.7        |
| 218 | 2  | 25 |            | 456             | 457             | 282 |   | 6           | 4           | 347.54.00 | 247.54.00  |
| 220 | 10 | 10 |            | 207             | 209             | 283 |   | 5           | 2           | 2 608.41  | 21 608.41  |
| 221 | 1  | 16 |            | 209             | 206             | 287 |   | 7           | 22          | 10 404.32 | 10 404.32  |
| 222 | 1  | 28 |            | 256             | 257             | 288 |   | 2           | 10          | 生産中       | 生産牛        |
| 224 | 3  | 32 |            | 506             | 509             | 295 |   | 5           | 26          | 飼料卵質      | 飼料ノ卵質      |
| 225 | 7  | 11 |            | 2 689 658       | 2 689 859       | 319 |   | 21          | 21          | 付及貸付(五)   | 付、貸付及種付(五) |
| 229 | 4  | 18 |            | 5 10 267        | 5 109 267       |     |   | 16          | 16          | —         | 1          |
| 230 | 19 | 4  | 4. 指数大正十二年 | 19              | 29              |     |   | 17          | 17          | 1         | 2          |
| 234 | 5  | 14 |            | 11 126 373      | 11 216 373      |     |   | 24          | 24          | —         | —          |
| 238 | 2  | 6  |            | (明治 44<br>同 45) | (明治 40<br>同 44) |     |   | 26          | 26          | 1         | —          |
| 239 | 2  | 9  |            | 170             | 171             |     |   | 29          | 29          | 2         | —          |
| 248 | 7  | 1  |            | 461             | 460             |     |   | 45          | 45          | 1 300     | 826        |
| 254 | 3  | 24 |            | 126             | 129             |     |   | 48          | 48          | 57 660    | 57 186     |
| 257 | 6  | 26 |            | 194 728         | 129             |     |   | 3           | 3           | 4 359     | 4 588      |
| 258 | 4  | 53 |            | 294 728         | 294 728         | 322 |   | 12          | 12          | 45 962    | 46 191     |
| 259 | 12 | 42 |            | 268 850         | 268 800         | 325 |   | 5           | 5           | 1 150     | 1 153      |
| 261 | 6  | 8  |            | 2 398 354       | 2 398 344       | 331 |   | 48          | 48          | 據レル       | 據レル        |
| 263 | 1  | 11 |            | 1 616           | 1 916           | 335 |   | 33          | 33          | 賞演        | 賞演         |
| 267 | 6  | 12 |            | 1 624           | 1 924           | 342 |   | 2           | 25          | —         | —          |
| 269 | 7  | 12 |            | 435 053         | 435 073         |     |   | 12          | 12          | —         | —          |
| 275 | 2  | 14 |            | 2 087           | 2 084           |     |   | 3           | 3           | —         | —          |
| 279 | 4  | 14 |            | 8               | 18              |     |   | 4           | 18          | —         | —          |
|     |    |    |            | 550             | 558             |     |   | 18          | 18          | —         | —          |
|     |    |    |            | 490             | 491             |     |   | 19          | 19          | —         | —          |
|     |    |    |            | 123.00          | 138.00          |     |   | 6           | 6           | —         | —          |
|     |    |    |            | 10              | 3               |     |   | 13          | 13          | —         | —          |
|     |    |    |            | 13              | 3               |     |   | 6           | 6           | —         | —          |
|     |    |    |            | 58              | 28              |     |   | 13          | 13          | —         | —          |
|     |    |    |            | 埼 菜             | 埼 玉             |     |   | 32          | 32          | —         | —          |
|     |    |    |            | 千 玉             | 千 葉             |     |   | 1           | 1           | —         | —          |
|     |    |    |            | 其ノ他ノ部ハ          | 其ノ他ノ分ハ          |     |   | 8           | 8           | —         | —          |
|     |    |    |            | 77 721          | 79 721          |     |   | 46 674      | 46 674      | —         | —          |
|     |    |    |            | 2 188           | 3 188           |     |   | 頭           | 頭           | —         | —          |
|     |    |    |            | 六大都市屠殺          | 六大都市屠場屠殺        |     |   | 頭           | 頭           | —         | —          |
|     |    |    |            | 21.9            | 21.0            |     |   | 頭           | 頭           | —         | —          |
|     |    |    |            |                 |                 |     |   | 35-64       | 35-64       | —         | —          |
|     |    |    |            |                 |                 |     |   | 備考上表中大正十年至同 | 備考上表中大正十年至同 | —         | —          |
|     |    |    |            |                 |                 |     |   | 十年五箇年平均載ハ大正 | 十年五箇年平均載ハ大正 | —         | —          |
|     |    |    |            |                 |                 |     |   | 八年以前ノ數不明ニ付大 | 八年以前ノ數不明ニ付大 | —         | —          |
|     |    |    |            |                 |                 |     |   | 正九年及同十年ノ二箇年 | 正九年及同十年ノ二箇年 | —         | —          |
|     |    |    |            |                 |                 |     |   | 平均數ヲ算ケタリ    | 平均數ヲ算ケタリ    | —         | —          |



1  
(1) 牛ノ飼養戸數及

| 年次                  | 飼養戸數                 |                      |                    |                   |                   | 飼養總數                 |                      |                    |
|---------------------|----------------------|----------------------|--------------------|-------------------|-------------------|----------------------|----------------------|--------------------|
|                     | 總數                   | 一頭                   | 二頭                 | 三頭又<br>四頭         | 五頭以上              | 總數                   | 牝                    | 牡                  |
|                     |                      |                      |                    |                   |                   |                      |                      |                    |
| 自明治40<br>至同44 五箇年平均 | ...                  | ...                  | ...                | ...               | ...               | 1 334 950<br>(100.0) | 875 909<br>(100.0)   | 459 040<br>(100.0) |
| 自大正1<br>至同5 五箇年平均   | ...                  | ...                  | ...                | ...               | ...               | 1 381 270<br>(103.5) | 917 146<br>(104.7)   | 464 124<br>(101.1) |
| 自大正6<br>至同10 五箇年平均  | ...                  | ...                  | ...                | ...               | ...               | 1 374 433<br>(103.0) | 956 752<br>(109.2)   | 417 681<br>(91.0)  |
| 大正 8                | ...                  | ...                  | ...                | ...               | ...               | 1 344 865<br>(100.7) | 933 168<br>(106.5)   | 411 697<br>(89.7)  |
| 9                   | ...                  | ...                  | ...                | ...               | ...               | 1 376 049<br>(103.1) | 957 007<br>(109.3)   | 419 042<br>(91.3)  |
| 10                  | ...                  | ...                  | ...                | ...               | ...               | 1 439 800<br>(107.9) | 1 003 637<br>(114.6) | 436 163<br>(95.0)  |
| 11                  | 1 142 488<br>(100.0) | 972 939<br>(100.0)   | 123 339<br>(110.0) | 35 171<br>(100.0) | 11 039<br>(100.0) | 1 470 205<br>(110.1) | 1 033 738<br>(118.0) | 436 467<br>(95.1)  |
| 12                  | 1 151 078<br>(100.8) | 989 346<br>(101.7)   | 118 254<br>(95.9)  | 32 681<br>(92.9)  | 10 797<br>(97.8)  | 1 469 329<br>(110.1) | 1 041 482<br>(118.9) | 427 847<br>(93.2)  |
| 13                  | 1 152 397<br>(100.9) | 995 667<br>(102.3)   | 114 960<br>(93.2)  | 31 479<br>(89.5)  | 10 291<br>(93.2)  | 1 456 243<br>(109.1) | 1 040 408<br>(118.8) | 415 835<br>(90.6)  |
| 14                  | 1 163 349<br>(101.8) | 1 008 739<br>(103.7) | 114 113<br>(92.5)  | 30 489<br>(86.7)  | 10 008<br>(90.7)  | 1 459 653<br>(109.3) | 1 047 357<br>(119.6) | 412 296<br>(89.8)  |
| 昭和 1                | 1 181 750<br>(103.4) | 1 027 152<br>(105.6) | 116 039<br>(94.1)  | 29 029<br>(82.5)  | 9 530<br>(86.3)   | 1 465 149<br>(109.8) | 1 051 094<br>(120.0) | 414 055<br>(90.2)  |
| 2                   | 1 193 741<br>(104.5) | 1 041 159<br>(107.0) | 113 841<br>(92.3)  | 29 043<br>(82.6)  | 9 698<br>(87.9)   | 1 474 409<br>(110.4) | 1 059 535<br>(121.0) | 414 874<br>(90.4)  |
| 3                   | 1 203 875<br>(105.4) | 1 050 301<br>(103.0) | 114 494<br>(92.8)  | 29 238<br>(83.1)  | 9 842<br>(89.2)   | 1 483 806<br>(111.2) | 1 072 599<br>(122.5) | 411 207<br>(89.6)  |

備考 1. 本表ハ農商務統計表及農林省統計表ニ據ル(飼養頭數ハ年末現在頭數トス)但シ大正十  
2. 括弧内ノ數字ハ飼養戸數ハ大正十一年ノ數ヲ百トシ、飼養總頭數ハ自明治四十年至同

飼養頭數累年比較

| 飼養頭數      |         |         |         |            |         |           |           |           |           |        |           |
|-----------|---------|---------|---------|------------|---------|-----------|-----------|-----------|-----------|--------|-----------|
| 滿二年以上     |         | 滿一年以上未滿 |         | 滿一年未滿      |         | 未滿        |           | 未滿        |           | 未滿     |           |
| 總數        | 牝       | 牡       | 總數      | 牝          | 牡       | 總數        | 牝         | 牡         | 總數        | 牝      | 牡         |
| 頭數        | 價額      | 頭數      | 價額      | 頭數         | 價額      | 頭數        | 價額        | 頭數        | 價額        | 頭數     | 價額        |
| (總數)頭     | (牝)頭    | (牡)頭    | ...     | ...        | ...     | ...       | ...       | ...       | ...       | ...    | ...       |
| 1 277 042 | 923 334 | 353 708 | 193 163 | 10 431 742 | 110 404 | 7 100 956 | 82 759    | 3 330 786 | ...       | ...    | ...       |
| 1 289 085 | 937 562 | 351 523 | 180 209 | 9 844 959  | 103 906 | 6 851 545 | 76 303    | 2 993 414 | ...       | ...    | ...       |
| 1 276 017 | 936 246 | 339 771 | 180 184 | 10 214 650 | 104 143 | 7 151 948 | 76 041    | 3 062 702 | ...       | ...    | ...       |
| 1 281 061 | 942 768 | 338 293 | 178 558 | 10 548 714 | 104 571 | 7 460 041 | 73 987    | 3 088 673 | ...       | ...    | ...       |
| 1 109 637 | 829 467 | 280 170 | 202 608 | 130 432    | 72 176  | 152 871   | 8 637 822 | 91 181    | 6 081 398 | 61 690 | 2 556 424 |
| 1 119 318 | 839 374 | 279 944 | 201 598 | 129 593    | 72 005  | 153 447   | 9 060 113 | 90 542    | 6 297 222 | 62 905 | 2 762 891 |
| 1 123 557 | 848 146 | 275 411 | 203 398 | 130 749    | 72 649  | 156 813   | 8 458 259 | 93 680    | 6 018 320 | 63 133 | 2 439 939 |

一年ノ神奈川縣ノ數不明ニ付大正十二年ノ同縣ノ數ヲ計上セリ  
四十四年五箇年平均數ヲ百トセル指數ヲ示ス

(2) 牛ノ移動頭

| 年次                  | 生産頭數               |                    |                    | 輸入頭數                | 移入頭數              | 計                  |
|---------------------|--------------------|--------------------|--------------------|---------------------|-------------------|--------------------|
|                     | 總數                 | 牝                  | 牡                  |                     |                   |                    |
| 自明治40<br>至同44 五箇年平均 | 197 672<br>(100.0) | 105 917<br>(100.0) | 91 755<br>(100.0)  | ...                 | ...               | 197 672<br>(100.0) |
| 自大正1<br>至同5 五箇年平均   | 195 872<br>(99.1)  | 104 576<br>(98.7)  | 91 296<br>(99.5)   | 29<br>(100.0)       | 10 679<br>(100.0) | 206 580<br>(104.5) |
| 自大正6<br>至同10 五箇年平均  | 215 870<br>(109.2) | 114 143<br>(107.8) | 101 727<br>(110.9) | 545<br>(1879.3)     | 45 052<br>(421.9) | 261 467<br>(132.3) |
| 大正 8                | 223 630<br>(113.1) | 117 839<br>(111.3) | 105 791<br>(115.3) | 1 654<br>(5 703.4)  | 41 789<br>(391.3) | 267 073<br>(135.1) |
| 9                   | 229 190<br>(115.9) | 120 890<br>(114.1) | 108 300<br>(118.0) | 930<br>(3 206.9)    | 61 346<br>(574.5) | 291 466<br>(147.4) |
| 10                  | 226 157<br>(114.4) | 120 713<br>(114.0) | 105 444<br>(114.9) | 13<br>(44.8)        | 50 538<br>(473.2) | 276 708<br>(140.0) |
| 11                  | 216 515<br>(109.5) | 116 595<br>(110.1) | 99 920<br>(108.9)  | 46<br>(158.6)       | 44 245<br>(414.3) | 260 806<br>(131.9) |
| 12                  | 215 770<br>(109.1) | 114 477<br>(108.1) | 101 293<br>(110.4) | 40<br>(137.9)       | 47 549<br>(445.3) | 263 359<br>(133.2) |
| 13                  | 212 369<br>(107.4) | 112 944<br>(106.6) | 99 425<br>(108.4)  | 3 014<br>(10 393.1) | 60 140<br>(563.2) | 275 523<br>(139.4) |
| 14                  | 209 928<br>(106.2) | 112 736<br>(106.4) | 97 192<br>(105.9)  | 1 438<br>(4 958.6)  | 47 943<br>(448.9) | 259 309<br>(131.2) |
| 昭和 1                | 200 485<br>(101.4) | 110 544<br>(104.4) | 89 941<br>(98.0)   | 161<br>(555.2)      | 47 921<br>(448.7) | 248 567<br>(125.7) |
| 2                   | 203 430<br>(102.9) | 111 244<br>(105.0) | 92 186<br>(100.5)  | 377<br>(1 300.0)    | 42 064<br>(393.9) | 245 871<br>(124.4) |
| 3                   | 207 838<br>(105.1) | 113 777<br>(107.4) | 94 061<br>(102.5)  | 151<br>(520.7)      | 57 764<br>(540.9) | 265 753<br>(134.4) |

備考 1. 本表中、生産、斃死、屠殺頭數ハ農商務統計表及農林省統計表ニ據ル但シ大正十一年  
 2. 輸出入頭數ハ大藏省ノ調査及各税關ノ報告ニ、移出入頭數ハ朝鮮、臺灣貿易月表ニ據  
 3. 括弧内ノ數字ハ自明治四十年至同四十四年五箇年平均數ヲ百トセル指數ヲ示ス

數累年比較

| 斃                 |                   |                  | 死      |       |       | 頭          |       |       | 數   |     |     |
|-------------------|-------------------|------------------|--------|-------|-------|------------|-------|-------|-----|-----|-----|
| 總數                | 牝                 | 牡                | 滿二年以上  |       |       | 滿一年以上滿二年未滿 |       |       |     |     |     |
|                   |                   |                  | 總數     | 牝     | 牡     | 總數         | 牝     | 牡     |     |     |     |
| 15 845<br>(100.0) | 9 180<br>(100.0)  | 6 665<br>(100.0) | ...    | ...   | ...   | ...        | ...   | ...   | ... | ... | ... |
| 17 008<br>(107.3) | 10 161<br>(110.7) | 6 847<br>(102.7) | ...    | ...   | ...   | ...        | ...   | ...   | ... | ... | ... |
| 14 407<br>(90.9)  | 8 631<br>(94.0)   | 5 776<br>(86.7)  | ...    | ...   | ...   | ...        | ...   | ...   | ... | ... | ... |
| 13 990<br>(88.3)  | 8 320<br>(90.6)   | 5 670<br>(85.1)  | ...    | ...   | ...   | ...        | ...   | ...   | ... | ... | ... |
| 14 531<br>(91.7)  | 8 853<br>(96.4)   | 5 678<br>(85.2)  | ...    | ...   | ...   | ...        | ...   | ...   | ... | ... | ... |
| 17 153<br>(108.3) | 10 290<br>(112.1) | 6 863<br>(103.0) | ...    | ...   | ...   | ...        | ...   | ...   | ... | ... | ... |
| 21 252<br>(134.1) | 13 164<br>(143.4) | 8 088<br>(121.4) | 14 114 | 9 547 | 4 567 | ...        | ...   | ...   | ... | ... | ... |
| 19 323<br>(122.0) | 11 724<br>(127.7) | 7 599<br>(114.0) | 12 145 | 8 168 | 3 977 | ...        | ...   | ...   | ... | ... | ... |
| 18 499<br>(116.7) | 11 047<br>(120.3) | 7 452<br>(111.8) | 11 374 | 7 634 | 3 740 | ...        | ...   | ...   | ... | ... | ... |
| 18 994<br>(119.9) | 12 061<br>(131.4) | 6 933<br>(104.0) | 12 399 | 8 753 | 3 646 | ...        | ...   | ...   | ... | ... | ... |
| 14 858<br>(93.8)  | 9 854<br>(107.4)  | 5 004<br>(75.1)  | 7 760  | 5 893 | 1 867 | 2 431      | 1 419 | 1 012 | ... | ... | ... |
| 14 695<br>(92.7)  | 9 589<br>(104.5)  | 5 106<br>(76.6)  | 7 684  | 5 680 | 2 004 | 2 264      | 1 347 | 917   | ... | ... | ... |
| 14 667<br>(92.6)  | 9 422<br>(102.6)  | 5 245<br>(78.7)  | 7 252  | 5 408 | 1 844 | 2 174      | 1 335 | 839   | ... | ... | ... |

ノ神奈川縣ノ數不明ニ付大正十二年ノ同縣ノ數ヲ計上セリ  
 ル但シ大正十二年ノ輸出入頭數中輸出ハ一月乃至八月輸入ハ七、八月ノ横濱港ノ分ヲ含マス

(2) 牛ノ移動頭

| 年次                  | 斃死頭數  |       |       | 屠殺                 |                    |                    | 計                  |
|---------------------|-------|-------|-------|--------------------|--------------------|--------------------|--------------------|
|                     | 滿一年未滿 |       |       | 總數                 |                    |                    |                    |
|                     | 總數    | 牝     | 牡     | 總數                 | 牝                  | 牡                  |                    |
| 自明治40<br>至同44 五箇年平均 | ...   | ...   | ...   | 204 433<br>(100.0) | 94 080<br>(100.0)  | 110 353<br>(100.0) | 194 837<br>(100.0) |
| 自大正1<br>至同5 五箇年平均   | ...   | ...   | ...   | 284 277<br>(139.1) | 150 221<br>(159.7) | 134 056<br>(121.5) | 270 547<br>(138.9) |
| 自大正6<br>至同10 五箇年平均  | ...   | ...   | ...   | 270 297<br>(132.2) | 140 620<br>(149.5) | 129 677<br>(117.5) | 255 775<br>(131.3) |
| 大正 8                | ...   | ...   | ...   | 242 198<br>(118.5) | 131 694<br>(129.4) | 120 504<br>(109.2) | 230 474<br>(118.3) |
| 9                   | ...   | ...   | ...   | 271 903<br>(133.0) | 141 050<br>(149.9) | 130 853<br>(118.6) | 256 616<br>(131.7) |
| 10                  | ...   | ...   | ...   | 333 822<br>(163.3) | 174 171<br>(185.1) | 159 651<br>(144.7) | 309 128<br>(158.7) |
| 11                  | 7 138 | 3 617 | 3 521 | 353 390<br>(172.9) | 189 127<br>(201.0) | 164 263<br>(148.9) | 321 413<br>(165.0) |
| 12                  | 7 178 | 3 556 | 3 622 | 337 364<br>(165.0) | 179 609<br>(190.9) | 157 755<br>(143.0) | 310 864<br>(159.6) |
| 13                  | 7 125 | 3 413 | 3 712 | 344 450<br>(168.5) | 177 975<br>(189.2) | 166 475<br>(150.9) | 318 530<br>(163.5) |
| 14                  | 6 595 | 3 308 | 3 287 | 318 310<br>(155.7) | 179 488<br>(190.8) | 138 822<br>(125.8) | 295 911<br>(151.9) |
| 昭和 1                | 4 667 | 2 542 | 2 125 | 301 750<br>(147.6) | 169 108<br>(179.7) | 132 642<br>(120.2) | 279 405<br>(143.4) |
| 2                   | 4 747 | 2 562 | 2 185 | 306 453<br>(149.9) | 171 856<br>(182.7) | 134 597<br>(122.0) | 282 712<br>(145.1) |
| 3                   | 5 241 | 2 679 | 2 562 | 335 046<br>(163.9) | 181 712<br>(193.1) | 153 334<br>(138.9) | 306 834<br>(157.5) |

數累年比較 (續)

| 減                  |                    |                   |                  |                   | 輸出頭數           | 移出頭數          | 計                  |
|--------------------|--------------------|-------------------|------------------|-------------------|----------------|---------------|--------------------|
| 頭數                 |                    | 數                 |                  |                   |                |               |                    |
| 牝                  | 牡                  | 總數                | 牝                | 牡                 |                |               |                    |
| 93 563<br>(100.0)  | 101 274<br>(100.0) | 9 596<br>(100.0)  | 517<br>(100.0)   | 9 079<br>(100.0)  | ...            | ...           | 220 278<br>(100.0) |
| 148 591<br>(158.8) | 121 956<br>(120.4) | 13 730<br>(143.1) | 1 630<br>(315.3) | 12 100<br>(133.3) | 205<br>(100.0) | 59<br>(100.0) | 301 549<br>(136.9) |
| 139 517<br>(149.1) | 116 258<br>(114.8) | 14 522<br>(151.3) | 1 103<br>(213.3) | 13 419<br>(147.8) | 241<br>(117.6) | 20<br>(33.9)  | 284 965<br>(129.6) |
| 120 902<br>(129.2) | 109 572<br>(108.2) | 11 724<br>(122.2) | 792<br>(153.2)   | 10 932<br>(120.4) | 314<br>(153.2) | 24<br>(40.7)  | 25 652<br>(116.5)  |
| 139 867<br>(149.5) | 116 749<br>(115.3) | 15 287<br>(159.3) | 1 183<br>(228.8) | 14 104<br>(155.3) | 112<br>(54.6)  | 42<br>(71.2)  | 286 588<br>(130.1) |
| 172 416<br>(184.3) | 136 712<br>(135.0) | 24 694<br>(257.3) | 1 755<br>(339.5) | 22 939<br>(252.7) | 66<br>(32.2)   | 4<br>(6.8)    | 351 045<br>(159.4) |
| 186 946<br>(199.9) | 134 467<br>(132.8) | 31 977<br>(333.2) | 2 181<br>(421.9) | 29 796<br>(328.2) | ...            | 10<br>(16.9)  | 374 652<br>(170.1) |
| 177 478<br>(189.7) | 133 386<br>(131.7) | 26 500<br>(276.2) | 2 131<br>(412.2) | 24 369<br>(268.4) | 16<br>(7.8)    | 8<br>(13.5)   | 256 711<br>(116.9) |
| 175 226<br>(187.3) | 143 304<br>(141.5) | 25 920<br>(270.1) | 2 749<br>(531.7) | 23 171<br>(255.2) | 42<br>(20.5)   | 23<br>(39.0)  | 363 014<br>(164.8) |
| 177 691<br>(189.9) | 118 220<br>(116.7) | 22 399<br>(233.4) | 1 797<br>(382.8) | 20 602<br>(226.9) | 52<br>(25.4)   | 16<br>(27.1)  | 337 372<br>(153.2) |
| 167 818<br>(179.4) | 111 587<br>(110.2) | 22 345<br>(232.9) | 1 290<br>(249.5) | 21 055<br>(231.9) | 41<br>(20.0)   | 25<br>(42.4)  | 316 674<br>(143.8) |
| 170 387<br>(182.1) | 112 325<br>(110.9) | 23 741<br>(247.4) | 1 469<br>(284.1) | 22 272<br>(245.3) | 368<br>(179.5) | 47<br>(79.7)  | 321 563<br>(146.0) |
| 179 830<br>(193.2) | 127 004<br>(125.4) | 28 212<br>(294.0) | 1 882<br>(364.0) | 26 330<br>(290.0) | 174<br>(84.9)  | 71<br>(120.3) | 349 958<br>(158.9) |





(3) 昭和三年地方別牛ノ飼養戸數、飼養

| 地方別 | 生産頭數    |         |        | 斃死頭數   |       |       |       |       |       |           |       |     |
|-----|---------|---------|--------|--------|-------|-------|-------|-------|-------|-----------|-------|-----|
|     | 總數      | 牝       | 牡      | 總數     |       |       | 滿二年以上 |       |       | 滿一年以上至二年前 |       |     |
|     |         |         |        | 總數     | 牝     | 牡     | 總數    | 牝     | 牡     | 總數        | 牝     | 牡   |
| 北海道 | 12 325  | 7 665   | 4 662  | 2 660  | 1 440 | 1 220 | 871   | 725   | 146   | 409       | 254   | 155 |
| 青森  | 2 393   | 1 225   | 1 168  | 388    | 226   | 162   | 141   | 92    | 49    | 88        | 52    | 36  |
| 岩手  | 4 936   | 2 437   | 2 499  | 481    | 275   | 206   | 253   | 156   | 97    | 80        | 46    | 34  |
| 宮城  | 427     | 267     | 160    | 74     | 51    | 23    | 33    | 24    | 9     | 12        | 6     | 6   |
| 秋田  | 1 034   | 581     | 453    | 164    | 129   | 35    | 99    | 91    | 8     | 16        | 8     | 8   |
| 山形  | 774     | 472     | 302    | 100    | 64    | 36    | 52    | 40    | 12    | 11        | 5     | 6   |
| 福島  | 345     | 216     | 129    | 64     | 40    | 24    | 20    | 14    | 6     | 7         | 3     | 4   |
| 茨城  | 856     | 503     | 353    | 80     | 57    | 23    | 36    | 27    | 9     | 9         | 7     | 2   |
| 栃木  | 299     | 184     | 115    | 28     | 18    | 10    | 8     | 7     | 1     | —         | —     | —   |
| 群馬  | 911     | 549     | 362    | 99     | 69    | 30    | 33    | 29    | 4     | 15        | 11    | 4   |
| 埼玉  | 712     | 415     | 297    | 66     | 46    | 20    | 28    | 22    | 6     | 3         | 1     | 2   |
| 千葉  | 2 475   | 1 632   | 843    | 303    | 237   | 66    | 192   | 169   | 23    | 27        | 23    | 4   |
| 東京  | 2 371   | 1 388   | 983    | 313    | 218   | 95    | 86    | 68    | 18    | 43        | 33    | 10  |
| 神奈川 | 1 189   | 658     | 531    | 84     | 56    | 28    | 24    | 21    | 3     | 14        | 7     | 7   |
| 新潟  | 1 794   | 981     | 813    | 255    | 195   | 60    | 148   | 122   | 26    | 32        | 21    | 11  |
| 富山  | 233     | 149     | 84     | 25     | 21    | 4     | 18    | 17    | 1     | 2         | 2     | —   |
| 石川  | 1 204   | 708     | 496    | 73     | 57    | 16    | 48    | 41    | 7     | 3         | 3     | —   |
| 福井  | 332     | 213     | 119    | 65     | 53    | 12    | 53    | 46    | 7     | 2         | —     | 2   |
| 山梨  | 282     | 168     | 114    | 75     | 55    | 20    | 28    | 27    | 1     | 6         | 1     | 5   |
| 長野  | 1 082   | 659     | 423    | 144    | 104   | 40    | 64    | 50    | 14    | 18        | 13    | 5   |
| 岐阜  | 1 099   | 627     | 472    | 121    | 85    | 36    | 58    | 48    | 10    | 16        | 8     | 8   |
| 静岡  | 2 284   | 1 361   | 923    | 192    | 150   | 42    | 106   | 91    | 15    | 30        | 24    | 6   |
| 愛知  | 2 609   | 1 310   | 1 299  | 220    | 142   | 78    | 77    | 64    | 13    | 31        | 18    | 13  |
| 三重  | 2 037   | 1 231   | 866    | 219    | 155   | 64    | 115   | 100   | 15    | 28        | 14    | 14  |
| 滋賀  | 426     | 261     | 165    | 99     | 85    | 14    | 65    | 58    | 7     | 11        | 9     | 2   |
| 京都  | 4 016   | 2 198   | 1 818  | 403    | 184   | 219   | 300   | 134   | 166   | 13        | 6     | 7   |
| 大阪  | 1 496   | 950     | 546    | 223    | 167   | 56    | 110   | 92    | 18    | 38        | 29    | 9   |
| 兵庫  | 11 018  | 7 528   | 6 490  | 469    | 374   | 95    | 259   | 229   | 30    | 56        | 39    | 17  |
| 奈良  | 644     | 397     | 247    | 66     | 48    | 18    | 37    | 29    | 8     | 10        | 8     | 2   |
| 和歌山 | 2 022   | 1 097   | 925    | 148    | 111   | 37    | 94    | 72    | 22    | 14        | 13    | 1   |
| 鳥取  | 11 455  | 6 257   | 5 198  | 109    | 75    | 34    | 52    | 45    | 7     | 18        | 8     | 10  |
| 島根  | 11 875  | 6 216   | 5 659  | 288    | 187   | 101   | 137   | 96    | 41    | 55        | 36    | 19  |
| 岡山  | 13 857  | 7 520   | 6 337  | 713    | 457   | 256   | 361   | 259   | 102   | 144       | 78    | 66  |
| 廣島  | 15 624  | 8 182   | 7 442  | 855    | 533   | 322   | 478   | 333   | 145   | 148       | 75    | 73  |
| 山口  | 6 727   | 3 781   | 2 946  | 326    | 239   | 87    | 213   | 165   | 48    | 48        | 35    | 13  |
| 徳島  | 3 218   | 1 655   | 1 563  | 332    | 160   | 172   | 139   | 78    | 61    | 70        | 35    | 35  |
| 香川  | 2 614   | 1 525   | 1 089  | 225    | 150   | 45    | 126   | 112   | 14    | 42        | 33    | 9   |
| 愛媛  | 3 736   | 2 054   | 1 682  | 323    | 175   | 148   | 197   | 110   | 87    | 44        | 22    | 22  |
| 高松  | 2 323   | 1 373   | 950    | 124    | 82    | 42    | 64    | 47    | 17    | 22        | 13    | 9   |
| 福井  | 4 133   | 2 275   | 1 858  | 299    | 190   | 109   | 164   | 114   | 50    | 45        | 31    | 14  |
| 佐賀  | 1 630   | 883     | 747    | 134    | 78    | 56    | 73    | 46    | 27    | 12        | 10    | 2   |
| 長門  | 10 829  | 6 116   | 4 713  | 332    | 229   | 103   | 212   | 160   | 52    | 52        | 29    | 23  |
| 熊本  | 9 783   | 4 980   | 4 803  | 473    | 295   | 178   | 231   | 159   | 72    | 71        | 42    | 29  |
| 大宮  | 16 819  | 9 025   | 7 794  | 1 036  | 722   | 314   | 521   | 416   | 105   | 157       | 108   | 49  |
| 宮崎  | 7 453   | 3 679   | 3 774  | 323    | 211   | 112   | 172   | 126   | 46    | 58        | 23    | 35  |
| 鹿兒島 | 15 241  | 8 191   | 7 050  | 888    | 577   | 311   | 592   | 394   | 198   | 112       | 71    | 41  |
| 沖繩  | 3 631   | 1 927   | 1 704  | 143    | 93    | 50    | 30    | 21    | 9     | 30        | 21    | 9   |
| 官有  | 205     | 110     | 95     | 43     | 27    | 16    | 34    | 22    | 12    | 2         | 1     | 1   |
| 計   | 207 838 | 113 777 | 94 061 | 14 667 | 9 422 | 5 245 | 7 252 | 5 408 | 1 844 | 2 174     | 1 335 | 839 |

頭數、生産頭數、斃死頭數、屠殺頭數 (續)

| 數     | 屠殺頭數  |       |         |         |         |         |         |         |        |       |        |
|-------|-------|-------|---------|---------|---------|---------|---------|---------|--------|-------|--------|
|       | 滿一年未満 |       |         | 總數      |         |         | 成牛      |         |        | 積     |        |
|       | 總數    | 牝     | 牡       | 總數      | 牝       | 牡       | 總數      | 牝       | 牡      | 總數    | 牝      |
| 1 380 | 461   | 919   | 13 808  | 6 722   | 7 086   | 9 288   | 6 400   | 2 888   | 4 520  | 322   | 4 198  |
| 159   | 82    | 77    | 1 205   | 378     | 827     | 1 089   | 344     | 745     | 116    | 34    | 82     |
| 148   | 73    | 75    | 817     | 545     | 272     | 768     | 535     | 233     | 49     | 10    | 39     |
| 29    | 21    | 8     | 1 466   | 760     | 706     | 1 363   | 742     | 621     | 103    | 18    | 85     |
| 49    | 30    | 19    | 1 227   | 569     | 658     | 1 224   | 567     | 657     | 3      | 2     | 1      |
| 37    | 19    | 18    | 1 899   | 755     | 1 144   | 1 898   | 754     | 1 144   | 1      | 1     | —      |
| 37    | 23    | 14    | 1 004   | 403     | 601     | 985     | 393     | 592     | 19     | 10    | 9      |
| 35    | 23    | 12    | 1 004   | 521     | 483     | 992     | 516     | 476     | 12     | 5     | 7      |
| 20    | 11    | 9     | 1 110   | 769     | 341     | 993     | 759     | 234     | 117    | 10    | 107    |
| 51    | 29    | 22    | 1 818   | 1 239   | 579     | 1 239   | 1 219   | 427     | 172    | 20    | 152    |
| 35    | 23    | 12    | 5 282   | 2 952   | 2 330   | 4 061   | 2 829   | 1 232   | 1 221  | 123   | 1 098  |
| 84    | 45    | 39    | 987     | 553     | 434     | 904     | 536     | 368     | 83     | 17    | 66     |
| 184   | 117   | 67    | 39 035  | 30 105  | 8 930   | 34 670  | 29 948  | 4 722   | 4 365  | 157   | 4 208  |
| 46    | 28    | 18    | 9 542   | 7 372   | 2 170   | 8 443   | 7 346   | 1 097   | 1 099  | 26    | 1 073  |
| 75    | 52    | 23    | 3 307   | 2 288   | 1 019   | 3 242   | 2 274   | 968     | 65     | 14    | 51     |
| 5     | 2     | 3     | 808     | 587     | 221     | 808     | 587     | 221     | —      | —     | —      |
| 22    | 13    | 9     | 2 881   | 1 436   | 1 445   | 2 723   | 1 423   | 1 300   | 158    | 13    | 145    |
| 10    | 7     | 3     | 1 538   | 897     | 641     | 1 507   | 891     | 616     | 31     | 6     | 25     |
| 41    | 27    | 14    | 851     | 387     | 464     | 833     | 381     | 452     | 18     | 6     | 12     |
| 62    | 41    | 21    | 2 165   | 1 172   | 993     | 2 012   | 1 136   | 876     | 153    | 36    | 117    |
| 47    | 29    | 18    | 3 098   | 1 704   | 1 394   | 3 014   | 1 696   | 1 318   | 84     | 8     | 76     |
| 56    | 35    | 21    | 5 392   | 1 959   | 3 433   | 5 092   | 1 952   | 3 140   | 300    | 7     | 293    |
| 112   | 60    | 52    | 1 003   | 4 970   | 6 033   | 10 469  | 4 959   | 5 510   | 534    | 11    | 523    |
| 76    | 41    | 35    | 5 717   | 3 582   | 2 135   | 5 604   | 3 579   | 2 025   | 113    | 3     | 110    |
| 23    | 18    | 5     | 4 457   | 3 557   | 900     | 4 443   | 3 557   | 886     | 14     | —     | 14     |
| 90    | 44    | 46    | 21 266  | 12 421  | 8 845   | 20 211  | 12 418  | 7 793   | 1 055  | 3     | 1 052  |
| 75    | 46    | 29    | 43 511  | 29 622  | 13 889  | 40 122  | 29 168  | 10 954  | 3 389  | 454   | 2 935  |
| 154   | 106   | 48    | 26 048  | 20 209  | 5 839   | 23 094  | 20 104  | 2 990   | 2 954  | 105   | 2 849  |
| 19    | 11    | 8     | 5 061   | 1 865   | 3 196   | 5 061   | 1 865   | 3 196   | —      | —     | —      |
| 40    | 26    | 14    | 5 757   | 3 448   | 2 309   | 5 657   | 3 419   | 2 238   | 100    | 29    | 71     |
| 39    | 22    | 17    | 2 405   | 119     | 2 286   | 968     | 114     | 854     | 1 437  | 5     | 1 432  |
| 96    | 55    | 41    | 2 818   | 206     | 2 612   | 2 772   | 200     | 2 572   | 46     | 6     | 40     |
| 208   | 120   | 88    | 7 654   | 4 239   | 3 415   | 6 725   | 4 154   | 2 571   | 929    | 85    | 844    |
| 229   | 125   | 104   | 30 333  | 6 609   | 23 724  | 29 907  | 6 579   | 23 328  | 426    | 30    | 396    |
| 65    | 39    | 26    | 5 981   | 1 910   | 4 071   | 5 753   | 1 882   | 3 871   | 228    | 28    | 200    |
| 123   | 47    | 76    | 3 131   | 358     | 2 773   | 3 013   | 346     | 2 667   | 118    | 12    | 106    |
| 57    | 35    | 22    | 3 785   | 2 306   | 1 479   | 3 785   | 2 306   | 1 479   | —      | —     | —      |
| 82    | 43    | 39    | 6 229   | 957     | 5 272   | 5 595   | 940     | 4 655   | 634    | 17    | 617    |
| 38    | 22    | 16    | 2 928   | 1 720   | 1 208   | 2 928   | 1 720   | 1 208   | —      | —     | —      |
| 90    | 45    | 45    | 13 842  | 6 758   | 7 084   | 13 389  | 6 698   | 6 691   | 453    | 60    | 393    |
| 49    | 22    | 27    | 3 513   | 2 298   | 1 220   | 3 463   | 2 289   | 1 174   | 50     | 4     | 46     |
| 68    | 40    | 28    | 3 800   | 1 852   | 1 948   | 3 671   | 1 847   | 1 824   | 129    | 5     | 124    |
| 171   | 94    | 77    | 5 628   | 2 391   | 3 237   | 4 456   | 2 278   | 2 178   | 1 172  | 113   | 1 059  |
| 358   | 198   | 160   | 5 231   | 2 698   | 2 533   | 4 929   | 2 683   | 2 246   | 292    | 15    | 277    |
| 93    | 62    | 31    | 3 540   | 725     | 2 815   | 3 001   | 710     | 2 291   | 539    | 15    | 524    |
| 184   | 112   | 72    | 8 158   | 2 421   | 5 737   | 7 248   | 2 384   | 4 864   | 910    | 37    | 873    |
| 83    | 51    | 32    | 3 016   | 403     | 2 613   | 3 015   | 403     | 2 612   | 1      | —     | 1      |
| 7     | 4     | 3     | —       | —       | —       | —       | —       | —       | —      | —     | —      |
| 5 241 | 2 679 | 2 562 | 335 046 | 181 712 | 153 334 | 306 843 | 179 830 | 127 004 | 28 212 | 1 882 | 26 330 |

(4) 牛ノ用途別頭數累年比較

| 年次   | 區分                   |                    |                      | 役肉用牛中朝鮮牛頭數         |
|------|----------------------|--------------------|----------------------|--------------------|
|      | 總頭數                  | 乳用牛頭數              | 役肉用牛頭數               |                    |
| 大正 7 | 1 307 120<br>(100.0) | 124 526<br>(100.0) | 1 181 725<br>(100.0) | 93 882<br>(100.0)  |
| 8    | 1 344 865<br>(102.9) | 123 813<br>(99.4)  | 1 220 365<br>(103.3) | 115 775<br>(123.3) |
| 9    | 1 346 049<br>(103.0) | 120 122<br>(96.5)  | 1 225 057<br>(103.7) | 114 302<br>(121.8) |
| 10   | 1 439 800<br>(110.6) | 117 515<br>(94.4)  | 1 321 359<br>(111.3) | 140 586<br>(149.7) |
| 11   | 1 448 603<br>(110.8) | 121 208<br>(97.3)  | 1 326 531<br>(112.3) | 165 324<br>(176.1) |
| 12   | 1 469 329<br>(112.4) | 125 960<br>(101.2) | 1 342 589<br>(113.6) | 187 069<br>(199.3) |
| 13   | 1 456 243<br>(111.4) | 135 155<br>(108.5) | 1 320 360<br>(111.7) | 203 796<br>(217.1) |
| 14   | 1 459 653<br>(111.7) | 132 929<br>(106.7) | 1 326 139<br>(112.2) | 214 321<br>(228.3) |
| 昭和 1 | 1 465 149<br>(112.1) | 141 993<br>(114.0) | 1 322 403<br>(111.9) | 223 102<br>(237.6) |
| 2    | 1 474 409<br>(112.8) | 142 582<br>(114.5) | 1 331 053<br>(112.6) | 236 180<br>(251.6) |
| 3    | 1 483 806<br>(113.5) | 148 080<br>(118.9) | 1 335 027<br>(113.0) | 245 210<br>(261.2) |

- 備考 1. 總頭數ハ農林省統計表ニ記載セル牛年末現在頭數ニ據ル  
 2. 乳用牛頭數ハ大正十年迄ハ畜牛結核病豫防法ニ依リ検査セル頭數ヲ大正十一年以降ハ定期検査ニ於テ検査ヲ施行セル頭數ト検査ヲ猶豫セル頭數トノ合計ヲ掲ク  
 3. 役肉用牛頭數ハ總頭數ヨリ乳用牛頭數ヲ差引タルモノヲ掲ク  
 4. 官有牛ハ用途別頭數不明ナル爲總頭數中ニハ含メルモ用途別頭數中ニ之ヲ含マス  
 5. 朝鮮牛頭數ハ大正九年迄ハ其ノ年及前二年間ノ移入頭數ノ合計ヲ其ノ年ノ年末現在頭數ト推定シ大正十年以降ハ道廳府縣報告ニ據ル  
 但大正十年ハ宮城、秋田、茨城、群馬、神奈川、石川、福井、長野、岐阜、静岡、三重、島根ヲ、大正十一年ハ秋田、茨城、神奈川ヲ大正十二年及大正十三年ハ秋田ヲ含マス  
 6. 指數ハ大正七年ノ數ヲ百トス

(5) 昭和三年地方別牛ノ用途別頭數

| 地方別 | 總頭數       | 區分      |           | 役肉用牛中朝鮮牛頭數 |
|-----|-----------|---------|-----------|------------|
|     |           | 乳用牛頭數   | 役肉用牛頭數    |            |
| 北海道 | 44 234    | 34 877  | 9 357     | —          |
| 青森  | 11 120    | 462     | 10 658    | —          |
| 岩手  | 15 954    | 1 897   | 14 057    | 59         |
| 宮城  | 4 889     | 3 001   | 1 888     | 250        |
| 秋田  | 4 104     | 1 192   | 2 912     | —          |
| 山形  | 9 691     | 959     | 8 732     | 1 310      |
| 福島  | 3 505     | 990     | 2 515     | 878        |
| 茨城  | 16 626    | 2 705   | 13 921    | 12 097     |
| 栃木  | 2 820     | 1 325   | 1 495     | 1 640      |
| 群馬  | 6 852     | 3 926   | 2 926     | 2 133      |
| 東京  | 14 266    | 2 261   | 12 005    | 11 760     |
| 神奈川 | 35 689    | 13 628  | 22 061    | 14 135     |
| 新潟  | 17 048    | 7 744   | 9 304     | 11 288     |
| 富山  | 14 618    | 5 884   | 8 734     | 8 528      |
| 石川  | 27 569    | 3 078   | 24 491    | 13 113     |
| 福井  | 1 468     | 757     | 711       | 150        |
| 山梨  | 5 290     | 1 850   | 73 440    | 270        |
| 長野  | 4 813     | 921     | 3 892     | 451        |
| 岐阜  | 1 894     | 913     | 981       | 375        |
| 静岡  | 6 795     | 3 299   | 3 496     | 1 152      |
| 愛知  | 10 839    | 1 785   | 9 054     | 90         |
| 三重  | 17 350    | 7 663   | 9 687     | 3 244      |
| 滋賀  | 18 769    | 5 180   | 13 589    | 2 139      |
| 京都  | 38 706    | 2 549   | 36 157    | 224        |
| 大阪  | 19 799    | 1 642   | 18 157    | 532        |
| 奈良  | 32 300    | 3 023   | 29 277    | 350        |
| 和歌山 | 34 942    | 4 266   | 30 676    | 14 410     |
| 鳥取  | 98 685    | 6 495   | 92 190    | 35 821     |
| 島根  | 16 355    | 780     | 15 575    | 4 870      |
| 岡山  | 28 703    | 1 433   | 27 270    | 418        |
| 広島  | 36 711    | 330     | 36 381    | —          |
| 山口  | 58 123    | 443     | 57 680    | 301        |
| 徳島  | 90 546    | 3 066   | 87 480    | 9 930      |
| 香川  | 95 207    | 2 068   | 93 139    | 7 584      |
| 高松  | 64 003    | 1 778   | 62 225    | 26 225     |
| 愛媛  | 34 179    | 250     | 33 929    | 3 634      |
| 高知  | 36 355    | 1 185   | 35 170    | 24 582     |
| 福岡  | 47 178    | 1 309   | 45 869    | 6 105      |
| 佐賀  | 21 827    | 663     | 21 164    | 11 832     |
| 長門  | 56 993    | 2 286   | 54 707    | 9 727      |
| 熊本  | 22 722    | 1 234   | 21 488    | 313        |
| 大分  | 68 464    | 1 787   | 66 677    | 2 740      |
| 宮崎  | 64 276    | 1 449   | 62 827    | 82         |
| 鹿児島 | 68 167    | 870     | 67 297    | 468        |
| 沖縄  | 26 955    | 767     | 26 188    | —          |
| 計   | 1 483 806 | 148 030 | 1 335 027 | 245 210    |

- 備考 1. 總頭數ハ農林省統計表ニ記載セル牛年末現在頭數ニ據ル  
 2. 乳用牛頭數ハ畜牛結核病豫防法ニ依ル定期検査ニ於テ検査セル頭數及検査ヲ猶豫セル頭數トノ合計ヲ掲ク  
 3. 役肉用牛頭數ハ總頭數ヨリ乳用牛頭數ヲ控除セルモノヲ掲ク  
 4. 朝鮮牛頭數ハ道廳府縣報告ニ據ル

(6) 牛乳産額

| 年次                  | 搾乳場数  |        |                 | 乳牛頭数   |        |                 | 搾乳<br>数量 |
|---------------------|-------|--------|-----------------|--------|--------|-----------------|----------|
|                     | 搾乳業者  | 農家其ノ他  | 計               | 搾乳業者   | 農家其ノ他  | 計               |          |
| 自明治40<br>至同44 五箇年平均 | 5 121 | —      | 5 121<br>(100)  | 48 168 | —      | 48 168<br>(100) | 234 018  |
| 自大正1<br>至同5 五箇年平均   | 5 667 | —      | 5 667<br>(111)  | 53 419 | —      | 53 419<br>(111) | 287 712  |
| 自大正6<br>至同10 五箇年平均  | 5 169 | —      | 5 169<br>(101)  | 51 480 | —      | 51 480<br>(107) | 363 419  |
| 大正 8                | 5 021 | —      | 5 021<br>(98)   | 48 697 | —      | 48 697<br>(101) | 335 115  |
| 9                   | 4 966 | —      | 4 966<br>(97)   | 50 272 | —      | 50 272<br>(104) | 352 494  |
| 10                  | 5 029 | —      | 5 029<br>(98)   | 50 856 | —      | 50 856<br>(106) | 454 626  |
| 11                  | 5 129 | 7 428  | 12 557<br>(245) | 42 620 | 13 457 | 56 077<br>(116) | 430 238  |
| 12                  | 5 063 | 9 635  | 14 698<br>(287) | 40 972 | 16 068 | 57 040<br>(118) | 408 780  |
| 13                  | 5 256 | 10 744 | 16 000<br>(312) | 42 555 | 18 270 | 60 825<br>(126) | 425 106  |
| 14                  | 5 457 | 11 764 | 17 221<br>(336) | 44 414 | 21 034 | 65 448<br>(136) | 465 651  |
| 昭和 1                | 5 610 | 11 796 | 17 406<br>(340) | 45 258 | 24 176 | 69 434<br>(144) | 513 810  |
| 2                   | 5 745 | 12 196 | 17 941<br>(350) | 44 780 | 25 936 | 70 716<br>(147) | 501 677  |
| 3                   | 5 647 | 12 525 | 18 172<br>(355) | 44 240 | 26 356 | 70 596<br>(147) | 496 120  |

備考 1. 本表ハ農商務統計表及農林省統計表ニ據ル  
 但シ大正十一年ノ神奈川縣ノ數不明ニ付、大正十年ノ同縣ノ數(搾乳業者ノミノ數ナ  
 2. 大正十一年以降ノ乳牛頭數ハ年内搾乳頭數トス  
 3. 括弧内ノ數字ハ自明治四十年至同四十四年五箇年平均數ヲ百トセル指數ヲ示ス  
 但シ一頭當泌乳量ノ農家其ノ他ハ大正十一年ノ數ヲ百トス

累年三比較

| 搾乳數量       |         |           |         |            |        |        |        |        |       |  |
|------------|---------|-----------|---------|------------|--------|--------|--------|--------|-------|--|
| 業者         | 農家其ノ他   |           | 計       |            | 一頭當泌乳量 |        | 搾乳業者   |        | 農家其ノ他 |  |
|            | 價額      | 數量        | 價額      | 數量         | 價額     | 數量     | 一石當價格  | 數量     | 一石當價格 |  |
| 6 648 850  | —       | —         | 234 018 | 6 648 850  | 6.153  | 28.412 | —      | —      | —     |  |
| 7 527 996  | —       | —         | 287 712 | 7 527 996  | 6.656  | 26.321 | —      | —      | —     |  |
| 16 923 455 | —       | —         | 363 419 | 16 923 455 | 7.059  | 46.567 | —      | —      | —     |  |
| 17 361 261 | —       | —         | 335 115 | 17 361 261 | 8.307  | 51.807 | —      | —      | —     |  |
| 20 112 899 | —       | —         | 352 494 | 20 112 899 | 8.457  | 57.059 | —      | —      | —     |  |
| 23 817 909 | —       | —         | 454 626 | 23 817 909 | 8.939  | 52.390 | —      | —      | —     |  |
| 23 359 865 | 118 313 | 2 498 069 | 527 564 | 24 608 402 | 10.095 | 54.295 | 8.792  | 21.113 | (100) |  |
| 24 353 705 | 191 017 | 3 838 458 | 599 797 | 28 192 163 | 9.977  | 59.577 | 11.988 | 20.095 | (135) |  |
| 22 747 890 | 212 924 | 4 192 869 | 638 030 | 26 940 759 | 9.990  | 53.511 | 11.654 | 19.692 | (133) |  |
| 24 051 563 | 236 572 | 4 409 739 | 702 223 | 28 461 302 | 10.484 | 51.651 | 11.247 | 18.640 | (128) |  |
| 22 676 896 | 265 319 | 4 628 854 | 779 129 | 27 305 750 | 11.353 | 44.135 | 10.974 | 17.446 | (125) |  |
| 23 039 489 | 295 764 | 5 067 339 | 797 441 | 28 156 828 | 11.203 | 46.025 | 11.404 | 17.133 | (130) |  |
| 22 274 349 | 325 053 | 5 545 991 | 821 173 | 27 820 340 | 11.214 | 44.897 | 12.333 | 17.062 | (140) |  |

リ)ヲ計上セリ

(7) 昭和三年 地

| 地方別 | 搾乳場數  |        |        | 乳牛頭數   |        |        | 搾乳數量    |
|-----|-------|--------|--------|--------|--------|--------|---------|
|     | 搾乳業者  | 農家其ノ他  | 計      | 搾乳業者   | 農家其ノ他  | 計      |         |
|     | 戸     | 戸      | 戸      | 頭      | 頭      | 頭      | 石       |
| 北海  | 446   | 6 105  | 6 551  | 3 393  | 12 996 | 16 339 | 42 794  |
| 道森  | 48    | 2      | 50     | 198    | 8      | 206    | 1 984   |
| 岩手  | 127   | 8      | 135    | 395    | 18     | 413    | 3 466   |
| 宮城  | 129   | 2      | 131    | 745    | 5      | 750    | 6 311   |
| 秋田  | 81    | 43     | 124    | 309    | 60     | 369    | 3 279   |
| 山形  | 166   | 173    | 339    | 557    | 263    | 820    | 5 242   |
| 福島  | 100   | —      | 100    | 592    | —      | 592    | 6 482   |
| 茨城  | 123   | 2      | 125    | 839    | 3      | 842    | 7 141   |
| 栃木  | 75    | 1      | 76     | 616    | 2      | 618    | 4 967   |
| 群馬  | 149   | 20     | 169    | 1 098  | 194    | 1 292  | 11 931  |
| 埼玉  | 135   | —      | 135    | 1 389  | 56     | 1 445  | 11 417  |
| 千代田 | 127   | 1 660  | 1 787  | 898    | 3 304  | 4 202  | 8 798   |
| 東京  | 225   | 118    | 343    | 4 130  | 1 012  | 5 142  | 71 773  |
| 神奈川 | 167   | 467    | 634    | 1 685  | 764    | 2 449  | 20 721  |
| 新潟  | 246   | 62     | 308    | 1 162  | 112    | 1 274  | 12 687  |
| 富山  | 65    | 49     | 114    | 471    | 62     | 533    | 7 107   |
| 石川  | 120   | 52     | 172    | 626    | 118    | 744    | 8 690   |
| 福井  | 112   | —      | 112    | 625    | —      | 625    | 6 460   |
| 山梨  | 41    | —      | 41     | 366    | —      | 366    | 3 636   |
| 長野  | 161   | 5      | 166    | 1 253  | 5      | 1 258  | 13 153  |
| 岐阜  | 79    | 11     | 90     | 678    | 49     | 727    | 6 980   |
| 静岡  | 258   | 2 257  | 2 515  | 1 194  | 2 884  | 4 078  | 14 383  |
| 愛知  | 262   | 103    | 365    | 2 849  | 358    | 3 207  | 28 876  |
| 三重  | 178   | 44     | 222    | 1 342  | 470    | 1 812  | 14 216  |
| 滋賀  | 90    | 6      | 96     | 844    | 36     | 880    | 8 697   |
| 京都  | 123   | 37     | 160    | 1 891  | 122    | 2 013  | 24 484  |
| 大阪  | 142   | 3      | 145    | 3 224  | 44     | 3 268  | 34 279  |
| 兵庫  | 204   | 492    | 696    | 2 185  | 1 619  | 3 804  | 27 975  |
| 奈良  | 29    | 13     | 42     | 332    | 57     | 389    | 2 602   |
| 和歌山 | 55    | 58     | 113    | 483    | 383    | 866    | 4 473   |
| 鳥取  | 37    | 2      | 39     | 145    | 7      | 152    | 1 397   |
| 島根  | 58    | 100    | 158    | 220    | 118    | 338    | 1 792   |
| 岡山  | 137   | 214    | 351    | 727    | 307    | 1 034  | 7 339   |
| 広島  | 121   | 24     | 145    | 864    | 101    | 965    | 10 247  |
| 山口  | 141   | 77     | 218    | 500    | 220    | 720    | 3 877   |
| 徳島  | 30    | 2      | 32     | 182    | 27     | 209    | 1 926   |
| 香川  | 37    | 8      | 45     | 219    | 47     | 266    | 2 754   |
| 愛媛  | 62    | 10     | 72     | 363    | 27     | 390    | 2 383   |
| 高松  | 49    | —      | 49     | 350    | —      | 350    | 3 652   |
| 福岡  | 134   | —      | 134    | 1 474  | —      | 1 474  | 14 339  |
| 佐賀  | 42    | 222    | 264    | 352    | 307    | 659    | 2 204   |
| 長崎  | 74    | 23     | 97     | 487    | 31     | 518    | 4 055   |
| 熊本  | 101   | 15     | 116    | 421    | 46     | 467    | 3 697   |
| 大分  | 70    | 3      | 73     | 414    | 52     | 466    | 3 500   |
| 宮崎  | 47    | 3      | 50     | 205    | 7      | 212    | 1 822   |
| 鹿兒島 | 117   | 29     | 146    | 571    | 55     | 626    | 4 056   |
| 沖縄  | 127   | —      | 127    | 377    | —      | 377    | 2 076   |
| 合計  | 5 647 | 12 525 | 18 172 | 44 240 | 26 356 | 70 596 | 496 120 |

備考 1. 本表ハ農林省統計表ニ據ル

方別牛乳産額

| 業者         | 搾乳額     |           |         |            |        |       |        |       |
|------------|---------|-----------|---------|------------|--------|-------|--------|-------|
|            | 農家其ノ他   |           | 計       |            | 一頭當泌乳額 |       |        |       |
|            | 價額      | 數量        | 價額      | 數量         | 搾乳業者   | 農家其ノ他 |        |       |
| 円          | 石       | 円         | 石       | 石合         | 円      | 石合    |        |       |
| 1 205 468  | 165 338 | 2 380 960 | 208 132 | 3 586 428  | 12.612 | 28.17 | 12.722 | 14.40 |
| 158 202    | 55      | 4 400     | 2 039   | 162 602    | 10.020 | 79.74 | 6.875  | 80.00 |
| 235 295    | 230     | 13 123    | 3 696   | 248 418    | 8.775  | 67.89 | 12.778 | 57.06 |
| 414 249    | 34      | 1 880     | 6 345   | 416 129    | 8.471  | 65.64 | 6.800  | 55.29 |
| 225 275    | 219     | 2 832     | 3 498   | 228 107    | 10.612 | 68.70 | 3.650  | 12.93 |
| 326 892    | 2 450   | 50 967    | 7 692   | 377 859    | 9.411  | 62.36 | 9.316  | 20.80 |
| 361 151    | —       | —         | 6 482   | 361 151    | 10.949 | 55.72 | —      | —     |
| 405 819    | 17      | 760       | 7 158   | 406 579    | 8.511  | 56.83 | 5.667  | 44.71 |
| 281 021    | 3       | 78        | 4 970   | 281 099    | 8.063  | 56.58 | 1.500  | 26.00 |
| 591 302    | 1 629   | 70 520    | 13 560  | 661 822    | 10.866 | 49.56 | 8.397  | 43.29 |
| 578 707    | —       | —         | 11 417  | 578 707    | 8.220  | 50.69 | —      | —     |
| 262 809    | 39 176  | 584 640   | 47 974  | 847 449    | 9.797  | 29.87 | 11.857 | 14.92 |
| 2 123 410  | 12 100  | 161 942   | 83 873  | 2 285 352  | 17.378 | 29.59 | 11.957 | 13.38 |
| 763 185    | 8 618   | 143 410   | 29 339  | 906 595    | 12.297 | 36.83 | 11.280 | 16.64 |
| 809 151    | 200     | 11 798    | 12 887  | 820 949    | 10.918 | 63.78 | 1.786  | 58.99 |
| 334 086    | 1 218   | 25 669    | 8 325   | 359 755    | 15.089 | 47.00 | 19.645 | 21.07 |
| 348 680    | 1 652   | 38 341    | 10 342  | 387 021    | 13.882 | 40.12 | 14.000 | 23.21 |
| 367 323    | —       | —         | 6 460   | 367 323    | 10.336 | 56.86 | —      | —     |
| 210 860    | —       | —         | 3 636   | 210 860    | 9.934  | 57.99 | —      | —     |
| 848 338    | 41      | 2 320     | 13 194  | 850 658    | 10.497 | 64.50 | 8.200  | 56.59 |
| 392 494    | 522     | 12 489    | 7 502   | 404 983    | 10.295 | 56.23 | 10.653 | 23.93 |
| 713 910    | 37 139  | 701 202   | 51 522  | 1 415 112  | 12.046 | 49.64 | 12.878 | 18.88 |
| 1 383 943  | 3 825   | 105 048   | 32 701  | 1 488 991  | 10.135 | 47.93 | 10.684 | 27.46 |
| 707 422    | 5 111   | 171 360   | 19 327  | 878 782    | 10.593 | 49.76 | 10.874 | 33.53 |
| 402 868    | 385     | 15 300    | 9 082   | 418 168    | 10.305 | 46.32 | 10.694 | 39.74 |
| 1 097 826  | 1 138   | 36 249    | 25 622  | 1 134 075  | 12.948 | 44.84 | 9.328  | 31.85 |
| 1 151 643  | 793     | 21 028    | 35 072  | 1 172 671  | 10.632 | 33.60 | 18.023 | 26.52 |
| 974 524    | 21 555  | 429 749   | 49 530  | 1 404 273  | 12.803 | 34.84 | 13.314 | 19.94 |
| 115 750    | 1 008   | 30 012    | 3 610   | 145 762    | 7.837  | 44.49 | 17.684 | 29.77 |
| 216 750    | 4 340   | 170 065   | 8 813   | 386 815    | 9.261  | 48.46 | 11.332 | 39.19 |
| 96 397     | 46      | 2 660     | 1 443   | 99 057     | 9.634  | 69.00 | 6.571  | 57.83 |
| 129 292    | 1 172   | 32 588    | 2 964   | 161 880    | 8.145  | 72.15 | 9.932  | 27.81 |
| 360 154    | 4 222   | 71 641    | 11 561  | 431 795    | 10.095 | 49.07 | 13.752 | 16.97 |
| 533 914    | 985     | 36 857    | 11 232  | 570 771    | 11.860 | 52.10 | 9.752  | 37.42 |
| 318 331    | 1 654   | 43 593    | 5 531   | 361 924    | 7.754  | 82.11 | 7.518  | 26.36 |
| 100 375    | 242     | 4 840     | 2 168   | 105 215    | 10.582 | 52.12 | 8.963  | 20.00 |
| 122 278    | 862     | 20 199    | 3 616   | 142 477    | 12.575 | 44.40 | 18.340 | 23.43 |
| 190 602    | 521     | 11 289    | 2 904   | 201 891    | 6.565  | 79.98 | 19.296 | 21.67 |
| 289 102    | —       | —         | 3 652   | 289 102    | 10.434 | 79.16 | —      | —     |
| 675 152    | —       | —         | 14 339  | 675 152    | 9.728  | 47.09 | —      | —     |
| 115 713    | 4 777   | 87 558    | 6 981   | 203 271    | 6.261  | 52.50 | 15.560 | 18.33 |
| 241 095    | 440     | 8 650     | 4 495   | 249 745    | 8.326  | 59.46 | 14.194 | 19.66 |
| 263 073    | 402     | 12 750    | 4 099   | 275 823    | 8.781  | 71.16 | 8.739  | 31.72 |
| 279 943    | 350     | 9 974     | 3 850   | 289 917    | 8.454  | 79.98 | 6.731  | 28.50 |
| 148 770    | 7       | 350       | 1 829   | 149 120    | 8.888  | 81.65 | 1.000  | 50.00 |
| 294 724    | 577     | 16 900    | 4 633   | 311 624    | 7.103  | 72.66 | 10.491 | 29.29 |
| 107 081    | —       | —         | 2 076   | 107 081    | 5.507  | 51.58 | —      | —     |
| 22 274 349 | 325 053 | 5 545 991 | 821 173 | 27 820 340 | 11.214 | 44.89 | 12.333 | 17.06 |

「附」 内外ニ於ケル優秀泌乳能力比較

(一) 本邦ニ於ケル泌乳量優秀記録牛

| 順位 | 名                     | 號 | 泌乳量                               | 乳脂量            | 平均乳脂率     | 検定日数 | 検定年次     | 道府縣 |
|----|-----------------------|---|-----------------------------------|----------------|-----------|------|----------|-----|
| 1  | エレン、ビーターチエ、グランソン      |   | 封度<br>41 112.57<br>石<br>(102.781) | 封度<br>1 793.08 | %<br>4.36 | 365  | 大正 11-12 | 東京府 |
| 2  | 第四ジョハナ、デシヤ            |   | 封度<br>29 923.29<br>(73.820)       | 封度<br>1 169.03 | 3.96      | 365  | 昭和 2-3   | 北海道 |
| 3  | 第五メージー、ジュウエル          |   | 封度<br>29 212.40<br>(73.031)       | 封度<br>1 040.37 | 3.56      | 365  | 大正 11    | 同   |
| 4  | 第三イスメー、デ、コール、ビーチ      |   | 封度<br>29 135.20<br>(72.838)       | 封度<br>986.59   | 3.39      | 365  | 11       | 同   |
| 5  | 第四デ、コール、ケート           |   | 封度<br>28 642.00<br>(71.605)       | 封度<br>971.22   | 3.32      | 365  | 11       | 同   |
| 6  | テーチ、ジョハナ、オリバー、リバー、ヴェー |   | 封度<br>28 086.40<br>(70.216)       | 封度<br>875.11   | 3.12      | 365  | 12       | 同   |
| 7  | 第二リリス、コランサス           |   | 封度<br>26 730.91<br>(66.827)       | 封度<br>1 020.44 | 3.38      | 362  | 13       | 石川縣 |
| 8  | ノックデア、ブリー、ボンチアク、フェーン  |   | 封度<br>25 847.60<br>(64.619)       | 封度<br>896.18   | 3.47      | 365  | 昭和 2-3   | 北海道 |
| 9  | 第三グランドドゥター、ルンド、ジョハナ   |   | 封度<br>24 828.40<br>(62.071)       | 封度<br>647.63   | 2.61      | 365  | 大正 15    | 同   |
| 10 | 第四チユンケー、ジュウエル         |   | 封度<br>24 732.00<br>(61.830)       | 封度<br>889.58   | 3.60      | 365  | 10       | 同   |

(二) 本邦ニ於ケル乳脂量優秀記録牛

| 順位 | 名                    | 號 | 泌乳量                               | 乳脂量            | 平均乳脂率     | 検定日数 | 検定年次     | 道府縣 |
|----|----------------------|---|-----------------------------------|----------------|-----------|------|----------|-----|
| 1  | エレン、ビーターチ、エグランソン     |   | 封度<br>41 112.57<br>石<br>(102.781) | 封度<br>1 793.08 | %<br>4.36 | 365  | 大正 11-12 | 東京府 |
| 2  | 第四ジョハナ、デシヤ           |   | 封度<br>29 528.00<br>(73.820)       | 封度<br>1 169.03 | 3.96      | 365  | 昭和 2-3   | 北海道 |
| 3  | エレン、ビーターチエ、アーサー      |   | 封度<br>20 497.78<br>(51.245)       | 封度<br>1 063.97 | 5.20      | 365  | 大正 11-12 | 東京府 |
| 4  | 第五メージー、ジュウエル         |   | 封度<br>29 212.40<br>(73.031)       | 封度<br>1 040.37 | 3.56      | 365  | 11       | 北海道 |
| 5  | 第二リリス、コランサス          |   | 封度<br>26 730.91<br>(66.827)       | 封度<br>1 020.44 | 3.38      | 362  | 13       | 石川縣 |
| 6  | 第三イスメー、デ、コール、ビーチ     |   | 封度<br>29 135.20<br>(72.838)       | 封度<br>986.59   | 3.39      | 365  | 11       | 北海道 |
| 7  | 第四デ、コール、ケート          |   | 封度<br>28 642.00<br>(71.605)       | 封度<br>971.22   | 3.22      | 365  | 11       | 同   |
| 8  | 第二オネスト、ダチエス、デ、コール    |   | 封度<br>20 854.30<br>(52.136)       | 封度<br>955.40   | 4.58      | 365  | 13-14    | 静岡縣 |
| 9  | ノックデア、ブリー、ボンチアク、フェーン |   | 封度<br>25 847.60<br>(64.619)       | 封度<br>896.18   | 3.47      | 365  | 昭和 2-3   | 北海道 |
| 10 | 第四チユンケー、ジュウエル        |   | 封度<br>24 732.00<br>(61.830)       | 封度<br>889.58   | 3.60      | 365  | 大正 10    | 同   |

(三) 北米合衆國ニ於ケル泌乳量優秀記録牛

| 順位 | 名                       | 號 | 泌乳量                              | 乳脂量            | 平均乳脂率     | 検定日数 |
|----|-------------------------|---|----------------------------------|----------------|-----------|------|
| 1  | セジス、ビーターチエ、プロスペクト       |   | 封度<br>37 381.40<br>石<br>(93.454) | 封度<br>1 158.95 | %<br>3.10 | 365  |
| 2  | ヘルム、ヴィーマン、ウッドクレスト       |   | 封度<br>36 217.70<br>(90.544)      | 封度<br>1 003.86 | 2.77      | 365  |
| 3  | コレレン、フィンダーン、ベス          |   | 封度<br>35 085.40<br>(87.714)      | 封度<br>1 117.16 | 3.18      | 365  |
| 4  | アチロンダック、ウィツケ、デイリー、メード   |   | 封度<br>34 401.90<br>(86.005)      | 封度<br>1 136.15 | 3.30      | 365  |
| 5  | グラハムホルム、コランサ、ポーリン、セジス   |   | 封度<br>34 291.80<br>(85.730)      | 封度<br>1 141.40 | 3.33      | 365  |
| 6  | デ、コール、プラス、セジス、デキシ       |   | 封度<br>33 464.70<br>(83.662)      | 封度<br>1 349.31 | 4.03      | 365  |
| 7  | ポプラー、ジエウス、デ、コール         |   | 封度<br>33 368.10<br>(83.420)      | 封度<br>1 119.95 | 3.36      | 365  |
| 8  | 第三デジー、アーギー、オームスピー       |   | 封度<br>33 140.00<br>(82.850)      | 封度<br>1 286.23 | 3.88      | 365  |
| 9  | テラモック、デジー、バター、キング、デ、コール |   | 封度<br>32 488.40<br>(81.221)      | 封度<br>997.40   | 3.07      | 365  |
| 10 | ベラ、ヴィーマン、セジス、マタドア       |   | 封度<br>32 218.60<br>(80.547)      | 封度<br>998.13   | 3.16      | 365  |

(四) 北米合衆國ニ於ケル乳脂量優秀記録牛

| 順位 | 名                       | 號 | 泌乳量                              | 乳脂量            | 平均乳脂率     | 検定日数 |
|----|-------------------------|---|----------------------------------|----------------|-----------|------|
| 1  | デ、コール、プラス、セジス、デキシ       |   | 封度<br>33 464.70<br>石<br>(83.662) | 封度<br>1 349.31 | %<br>4.03 | 365  |
| 2  | 第三デジー、アーギー、オームスピー       |   | 封度<br>33 140.00<br>(82.850)      | 封度<br>1 286.23 | 3.88      | 365  |
| 3  | メー、ウォーカー、オリ、ホームステッド     |   | 封度<br>31 610.00<br>(79.025)      | 封度<br>1 218.59 | 3.86      | 365  |
| 4  | ホリーウッド、リリス、バルミラア、ベカーク   |   | 封度<br>31 858.80<br>(79.647)      | 封度<br>1 206.79 | 3.79      | 365  |
| 5  | ダチエス、スカイラーク、オームスピー      |   | 封度<br>27 761.70<br>(69.404)      | 封度<br>1 205.09 | 4.35      | 365  |
| 6  | カーネーション、ウォーカー、ヘズルウッド    |   | 封度<br>29 082.50<br>(72.706)      | 封度<br>1 198.85 | 4.12      | 365  |
| 7  | ベス、ジョハナ、オームスピー          |   | 封度<br>30 143.30<br>(75.358)      | 封度<br>1 198.09 | 3.97      | 365  |
| 8  | レッドフィールド、セジス、ジョハナ       |   | 封度<br>31 060.60<br>(77.652)      | 封度<br>1 182.93 | 3.81      | 365  |
| 9  | フィンダン、プライド、ジョハナ、ルー      |   | 封度<br>28 403.70<br>(71.009)      | 封度<br>1 176.47 | 4.14      | 365  |
| 10 | クイーン、ベツシー、ビーターチエ、オームスピー |   | 封度<br>28 886.90<br>(72.217)      | 封度<br>1 172.76 | 4.05      | 365  |

## (五) 加奈陀ニ於ケル泌乳量優秀記録牛

| 順位 | 名                          | 泌乳量                              | 乳脂量      | 平均乳脂率 | 検定日数 |
|----|----------------------------|----------------------------------|----------|-------|------|
| 1  | クイーン、ビユーロー                 | 34 577.00<br>封度<br>石<br>(86.442) | 1 147.00 | 3.32  | 365  |
| 2  | デ、コール、プラス、セジス、デキシ          | 33 529.00<br>(83.820)            | 1 384.00 | 4.13  | 365  |
| 3  | ザーリルダ、クロシールド、<br>サード、デ、コール | 33 145.00<br>(82.803)            | 924.00   | 2.79  | 365  |
| 4  | マノア、ケイス、ベチイナ               | 32 652.00<br>(81.630)            | 1 251.00 | 3.83  | 365  |
| 5  | トブシー、コルンダイク、セジス            | 31 248.00<br>(78.120)            | 1 128.00 | 3.61  | 365  |
| 6  | マーギー、カラミテイ、ハートグ            | 31 194.00<br>(77.950)            | 1 096.00 | 3.43  | 365  |
| 7  | コロニー、カナリー、マツキンレー           | 31 069.00<br>(77.673)            | 1 003.00 | 3.23  | 365  |
| 8  | アガシーズ、セジス、メー、エコー           | 30 886.00<br>(77.215)            | 1 345.00 | 4.35  | 365  |
| 9  | カウンテス、アベカーク、ビームケ           | 30 443.00<br>(76.108)            | 1 101.00 | 3.62  | 365  |
| 10 | ジエマイマ、ジョハナ、<br>オブ、リバーサイド   | 30 373.00<br>(75.933)            | 1 024.00 | 3.37  | 365  |

## (六) 加奈陀ニ於ケル乳脂量優秀記録牛

| 順位 | 名                       | 泌乳量                              | 乳脂量      | 平均乳脂率 | 検定日数 |
|----|-------------------------|----------------------------------|----------|-------|------|
| 1  | デ、コール、プラス、セジス、デキシ       | 33 529.00<br>封度<br>石<br>(83.823) | 1 384.00 | 4.13  | 365  |
| 2  | アガシーズ、セジス、メー、エコー        | 30 886.00<br>(77.215)            | 1 345.00 | 4.35  | 365  |
| 3  | ベラ、ボンチアク                | 27 191.00<br>(67.978)            | 1 270.00 | 4.67  | 365  |
| 4  | マノア、ケイス、ベチイナ            | 32 652.00<br>(81.630)            | 1 251.00 | 3.83  | 365  |
| 5  | レデー、ロバーツ、コランサ           | 26 433.00<br>(66.825)            | 1 175.00 | 4.45  | 365  |
| 6  | クイーン、ビユーロー              | 34 577.00<br>(86.441)            | 1 147.00 | 3.32  | 365  |
| 7  | トブシー、コルンダイク、セジス         | 31 248.00<br>(78.120)            | 1 128.00 | 3.61  | 365  |
| 8  | スプリング、バンク、スノー、<br>カウンテス | 25 521.00<br>(63.803)            | 1 122.00 | 4.40  | 365  |
| 9  | カウンテス、アベカーク、ビームケ        | 30 443.00<br>(76.107)            | 1 101.00 | 3.62  | 365  |
| 10 | マーギー、カラミテイ、ハートグ         | 31 194.00<br>(77.985)            | 1 096.00 | 3.51  | 365  |

## (七) 和蘭(フリースランド)ニ於ケル泌乳量優秀記録牛

| 順位 | 名                | 泌乳量                          | 乳脂量      | 平均乳脂率 | 検定日数 |
|----|------------------|------------------------------|----------|-------|------|
| 1  | 第七イムキエ           | 29 021.20<br>封度<br>(72.5553) | 1 192.20 | 3.78  | 330  |
| 2  | 第六ボウキエ           | 27 224.40<br>(68.061)        | 1 080.20 | 3.65  | 330  |
| 3  | 29852 (F. R. S.) | 23 875.70<br>(59.689)        | 872.40   | 3.25  | 322  |
| 4  | 第十六チナ            | 21 214.73<br>(53.037)        | 866.40   | 3.07  | 323  |
| 5  | 第三プレスケ、トラインチエ    | 19 982.37<br>(49.956)        | 736.30   | 3.41  | 329  |
| 6  | 第三マリ             | 19 481.92<br>(48.705)        | 800.30   | 3.77  | 330  |
| 7  | 第四十八アデマ          | 19 481.92<br>(48.705)        | 809.10   | 3.78  | 330  |
| 8  | 第二ドユイフエ、ヤン       | 19 395.94<br>(48.489)        | 639.30   | 3.07  | 323  |
| 9  | 第九アリダ、ペー         | 18 917.37<br>(47.293)        | 806.80   | 3.92  | 330  |
| 10 | 第八アールチエ          | 18 778.66<br>(46.945)        | 939.20   | 4.55  | 324  |

## (八) 和蘭(フリースランド)ニ於ケル乳脂量優秀記録牛

| 順位 | 名                | 泌乳量                          | 乳脂量      | 平均乳脂率 | 検定日数 |
|----|------------------|------------------------------|----------|-------|------|
| 1  | 第七イムキエ           | 29 021.20<br>封度<br>(72.5553) | 1 192.20 | 3.78  | 330  |
| 2  | 第六ボウキエ           | 27 224.40<br>(68.061)        | 1 080.20 | 3.65  | 330  |
| 3  | 第八アールチエ          | 18 778.66<br>(46.945)        | 939.20   | 4.55  | 324  |
| 4  | 29852 (F. R. S.) | 23 875.70<br>(59.689)        | 872.40   | 3.25  | 322  |
| 5  | 第十六チナ            | 21 214.73<br>(53.037)        | 866.40   | 3.75  | 329  |
| 6  | 第七アンナ            | 18 606.70<br>(46.517)        | 851.00   | 4.18  | 322  |
| 7  | 第四十八アデマ          | 19 481.92<br>(48.705)        | 809.10   | 3.78  | 330  |
| 8  | 第九アリダ、ペー         | 18 917.37<br>(47.293)        | 806.80   | 3.92  | 330  |
| 9  | 第三マリ             | 19 481.92<br>(48.705)        | 800.30   | 3.77  | 330  |
| 10 | 第十七フオク           | 17 482.36<br>(43.706)        | 742.90   | 3.90  | 330  |

- 備考 1. 種類ハ總テホルスタイン種トス  
 2. 括弧内ハ容量ニシテ四封度ヲ一升トシテ算出ス  
 3. 記録ハ下記ノ報告ニ依ル  
 (イ) 本邦ニ於ケルモノハ中央畜産會畜牛登録報告簿及北海道畜産組合聯合會乳牛  
 検定成績報告中全期検定又ハ一箇年検定成績  
 但シ中央畜産會ノ分ハ昭和三年末、北海道畜産組合聯合會ノ分ハ昭和三年三月  
 末迄ノ検定終了牛トス  
 (ロ) 海外ニ於ケルモノハ米國又ハ加奈陀ホルスタインフリーシアン協會高等登録  
 年報(各1928年版)及和蘭フリースランド登録協會登録簿抜萃(1927年版)

(9) 牛 肉 産 額  
(其ノ一) 成

Table with columns: 年次, 屠殺頭數 (Total, Cattle, Horse), 肉量 (Total, Cattle, Horse), 價 (Total). Rows include 明治40-44, 大正8-12, 昭和1-3.

備考 1. 本表ハ農商務統計表及農林省統計表ニ據ル  
但シ大正十一年ノ神奈川縣ノ數不明ニ付大正十年ノ同縣ノ數ヲ計上セリ  
2. 指數ハ自明治四十年至同四十四年五箇年平均數ヲ百トス

(其ノ二)

Table with columns: 年次, 屠殺頭數 (Total, Cattle, Horse), 肉量 (Total, Cattle, Horse), 價 (Total). Rows include 明治44-48, 大正8-12, 昭和1-3.

備考 1. 本表ハ農商務統計表及農林省統計表ニ據ル  
但シ大正十一年ノ神奈川縣ノ數不明ニ付大正十年ノ同縣ノ數ヲ計上セリ  
2. 指數ハ自明治四十年至同四十四年五箇年平均數ヲ百トス

累 年 比 較 表  
牛

Table with columns: 額 (Cattle, Horse), 一頭平均肉量 (全平均, Cattle, Horse), 一頭平均價格 (全平均, Cattle, Horse), 指數 (頭數, 肉量, 價額). Rows include 明治40-44, 大正8-12, 昭和1-3.

續

Table with columns: 額 (Cattle, Horse), 一頭平均肉量 (全平均, Cattle, Horse), 一頭平均價格 (全平均, Cattle, Horse), 指數 (頭數, 肉量, 價額). Rows include 明治44-48, 大正8-12, 昭和1-3.



(9) 昭和三年地

| 地方別 | 成       |         |         |            |           |           |
|-----|---------|---------|---------|------------|-----------|-----------|
|     | 屠殺頭數    |         |         | 肉量         |           |           |
|     | 總數      | 牝       | 牡       | 總數         | 牝         | 牡         |
| 北海  | 9 288   | 6 400   | 2 888   | 433 201    | 313 796   | 119 405   |
| 道森  | 1 089   | 344     | 745     | 68 486     | 19 627    | 48 859    |
| 手   | 768     | 535     | 233     | 40 856     | 28 618    | 12 238    |
| 城   | 1 363   | 742     | 621     | 67 387     | 37 010    | 30 377    |
| 田   | 1 224   | 567     | 657     | 70 893     | 31 404    | 39 489    |
| 山福  | 1 898   | 754     | 1 144   | 71 678     | 29 631    | 42 047    |
| 茨   | 985     | 393     | 592     | 56 300     | 20 396    | 35 904    |
| 栃   | 992     | 516     | 476     | 36 438     | 19 894    | 19 544    |
| 群   | 993     | 757     | 234     | 45 724     | 35 693    | 10 031    |
| 馬   | 1 646   | 1 219   | 427     | 83 167     | 63 622    | 19 545    |
| 玉   | 4 061   | 2 829   | 1 232   | 193 675    | 137 027   | 56 648    |
| 葉   | 904     | 536     | 368     | 43 068     | 27 098    | 15 960    |
| 京   | 34 670  | 29 948  | 4 722   | 1 865 290  | 1 589 212 | 276 078   |
| 川   | 8 443   | 7 346   | 1 097   | 428 021    | 366 706   | 61 315    |
| 湯   | 3 242   | 2 274   | 968     | 150 841    | 107 065   | 43 776    |
| 富   | 808     | 587     | 221     | 44 414     | 32 221    | 12 193    |
| 石   | 2 723   | 1 423   | 1 300   | 133 672    | 71 843    | 61 829    |
| 福   | 1 507   | 891     | 616     | 80 154     | 46 087    | 34 067    |
| 山   | 833     | 381     | 452     | 35 565     | 16 645    | 18 920    |
| 長   | 2 012   | 1 136   | 876     | 68 350     | 38 903    | 29 447    |
| 岐   | 3 014   | 1 696   | 1 318   | 119 298    | 71 621    | 47 677    |
| 靜   | 5 092   | 1 952   | 3 140   | 245 697    | 100 452   | 145 245   |
| 愛   | 10 469  | 4 959   | 5 510   | 516 823    | 245 260   | 271 563   |
| 三   | 5 604   | 3 579   | 2 025   | 298 106    | 196 043   | 102 063   |
| 滋   | 4 443   | 3 557   | 886     | 252 391    | 197 930   | 54 461    |
| 都   | 20 211  | 12 418  | 7 793   | 880 391    | 508 759   | 371 632   |
| 阪   | 40 122  | 29 168  | 10 954  | 1 691 954  | 1 193 263 | 498 691   |
| 庫   | 23 094  | 20 104  | 2 990   | 986 933    | 865 699   | 121 234   |
| 良   | 5 061   | 1 865   | 3 196   | 217 799    | 79 582    | 138 217   |
| 山   | 5 657   | 3 419   | 2 238   | 209 938    | 135 444   | 74 494    |
| 取   | 968     | 114     | 854     | 43 440     | 5 183     | 38 257    |
| 根   | 2 772   | 200     | 2 572   | 120 123    | 7 529     | 112 594   |
| 山   | 6 725   | 4 154   | 2 571   | 265 483    | 162 610   | 102 873   |
| 島   | 29 907  | 6 579   | 23 328  | 1 500 711  | 270 761   | 1 229 950 |
| 口   | 5 753   | 1 882   | 3 871   | 197 315    | 68 155    | 129 160   |
| 鳥   | 3 013   | 346     | 2 667   | 91 396     | 9 957     | 81 439    |
| 川   | 3 785   | 2 306   | 1 479   | 157 056    | 95 345    | 61 711    |
| 媛   | 5 595   | 940     | 4 655   | 205 674    | 34 836    | 170 838   |
| 知   | 2 928   | 1 720   | 1 208   | 114 558    | 69 773    | 44 785    |
| 岡   | 13 389  | 6 698   | 6 691   | 486 333    | 245 009   | 241 324   |
| 賀   | 3 463   | 2 289   | 1 174   | 105 323    | 68 380    | 36 934    |
| 崎   | 3 671   | 1 847   | 1 824   | 191 792    | 92 533    | 99 259    |
| 本   | 4 456   | 2 278   | 2 178   | 148 490    | 81 154    | 67 336    |
| 分   | 4 929   | 2 683   | 2 246   | 157 833    | 90 316    | 67 517    |
| 崎   | 3 001   | 710     | 2 291   | 92 138     | 20 627    | 71 511    |
| 鳥   | 7 248   | 2 384   | 4 864   | 239 804    | 68 618    | 151 186   |
| 繩   | 3 015   | 403     | 2 612   | 104 154    | 9 445     | 94 709    |
| 計   | 306 834 | 179 830 | 127 004 | 13 658 123 | 8 046 791 | 5 611 332 |

備考 本表ハ農林省統計表ニ據ル

方別牛肉産額

| 方別 | 牛          |            |        |      |        |       |
|----|------------|------------|--------|------|--------|-------|
|    | 額          |            | 一頭平均肉量 |      | 一頭平均價額 |       |
|    | 牝          | 牡          | 全平均    | 牝    | 牡      | 全平均   |
| 北海 | 969 748    | 318 489    | 46.7   | 49.0 | 41.3   | 138.7 |
| 道森 | 68 579     | 157 992    | 67.9   | 57.1 | 65.6   | 208.1 |
| 手  | 153 984    | 62 888     | 53.2   | 53.5 | 52.5   | 282.4 |
| 城  | 124 859    | 73 930     | 49.4   | 49.9 | 48.9   | 145.8 |
| 田  | 118 309    | 161 042    | 57.9   | 55.4 | 60.1   | 228.2 |
| 山福 | 126 125    | 121 517    | 37.8   | 39.3 | 36.8   | 130.5 |
| 茨  | 95 641     | 141 385    | 57.2   | 51.9 | 67.9   | 240.6 |
| 栃  | 69 584     | 54 118     | 36.7   | 38.6 | 34.8   | 124.7 |
| 群  | 137 625    | 36 128     | 46.0   | 47.2 | 42.9   | 138.7 |
| 馬  | 268 570    | 67 535     | 50.5   | 52.2 | 45.8   | 204.2 |
| 玉  | 416 139    | 154 430    | 47.7   | 48.4 | 46.0   | 340.5 |
| 葉  | 80 127     | 42 422     | 47.6   | 50.6 | 43.4   | 135.6 |
| 京  | 7 006 366  | 938 688    | 53.8   | 53.1 | 58.5   | 299.2 |
| 川  | 1 620 836  | 194 940    | 50.7   | 49.9 | 55.9   | 215.1 |
| 湯  | 450 993    | 170 277    | 32.6   | 47.1 | 45.2   | 191.6 |
| 富  | 122 440    | 36 579     | 55.0   | 54.9 | 55.2   | 196.8 |
| 石  | 211 412    | 147 394    | 49.1   | 50.5 | 47.6   | 131.8 |
| 福  | 269 858    | 165 898    | 53.2   | 51.8 | 55.3   | 289.2 |
| 山  | 75 553     | 86 672     | 42.7   | 43.8 | 41.9   | 194.7 |
| 長  | 196 939    | 139 887    | 34.0   | 34.2 | 33.6   | 167.4 |
| 岐  | 325 002    | 171 033    | 40.0   | 42.2 | 36.2   | 164.6 |
| 靜  | 481 387    | 567 491    | 48.3   | 51.5 | 46.3   | 206.0 |
| 愛  | 1 192 440  | 1 029 321  | 49.4   | 49.5 | 49.3   | 212.2 |
| 三  | 900 867    | 379 608    | 53.2   | 54.8 | 50.4   | 221.4 |
| 滋  | 781 625    | 138 961    | 56.8   | 55.6 | 61.5   | 207.2 |
| 都  | 2 633 131  | 1 429 585  | 43.6   | 41.0 | 47.7   | 201.0 |
| 阪  | 5 592 034  | 1 763 844  | 42.2   | 40.9 | 45.5   | 183.3 |
| 庫  | 3 382 742  | 438 551    | 42.7   | 43.1 | 40.5   | 122.2 |
| 良  | 370 052    | 509 058    | 43.0   | 42.7 | 43.2   | 173.7 |
| 山  | 680 831    | 299 080    | 37.1   | 39.6 | 33.3   | 173.2 |
| 取  | 19 751     | 145 598    | 44.9   | 45.5 | 44.8   | 170.8 |
| 根  | 24 719     | 363 787    | 43.3   | 37.6 | 43.8   | 140.2 |
| 山  | 629 219    | 352 008    | 39.5   | 39.1 | 40.0   | 145.9 |
| 島  | 985 558    | 3 001 263  | 50.2   | 40.1 | 52.7   | 133.3 |
| 口  | 267 817    | 445 168    | 34.3   | 36.2 | 33.4   | 123.9 |
| 鳥  | 34 556     | 256 163    | 30.3   | 28.8 | 30.5   | 96.5  |
| 川  | 396 060    | 216 605    | 41.5   | 41.3 | 41.7   | 161.9 |
| 媛  | 176 998    | 674 378    | 36.8   | 37.1 | 36.7   | 152.2 |
| 知  | 322 584    | 186 900    | 39.1   | 40.6 | 37.1   | 174.0 |
| 岡  | 1 067 824  | 951 157    | 36.3   | 36.6 | 36.1   | 150.8 |
| 賀  | 269 636    | 115 843    | 30.4   | 29.9 | 31.5   | 111.3 |
| 崎  | 306 991    | 268 010    | 52.2   | 50.1 | 30.1   | 156.6 |
| 本  | 324 601    | 229 885    | 33.3   | 35.6 | 30.9   | 124.4 |
| 分  | 392 583    | 258 788    | 32.0   | 33.7 | 30.1   | 132.2 |
| 崎  | 71 640     | 278 166    | 30.7   | 29.1 | 31.2   | 116.6 |
| 鳥  | 317 449    | 498 181    | 33.1   | 37.2 | 31.2   | 112.5 |
| 繩  | 24 889     | 257 190    | 34.5   | 23.4 | 36.3   | 93.6  |
| 計  | 34 556 673 | 18 497 833 | 44.5   | 44.7 | 44.2   | 172.9 |

(9) 昭和三年 地

| 地方別 | 屠殺頭數   |       |        | 肉量      |        |         | 價         |
|-----|--------|-------|--------|---------|--------|---------|-----------|
|     | 總數     | 牝     | 牡      | 總數      | 牝      | 牡       | 總數        |
|     | 頭      | 頭     | 頭      | 斤       | 斤      | 斤       | 円         |
| 北海  | 4 520  | 322   | 4 198  | 70 997  | 7 661  | 63 336  | 163 617   |
| 道   | 116    | 34    | 82     | 4 996   | 1 508  | 3 488   | 17 439    |
| 青   | 49     | 10    | 39     | 633     | 129    | 504     | 3 188     |
| 岩   | 103    | 18    | 85     | 874     | 213    | 661     | 3 386     |
| 宮   | 3      | 2     | 1      | 38      | 30     | 8       | 209       |
| 秋   | 1      | 1     | —      | 20      | 20     | —       | 110       |
| 山   | 19     | 10    | 9      | 534     | 289    | 245     | 1 626     |
| 福   | 12     | 5     | 7      | 198     | 78     | 120     | 611       |
| 茨   | 117    | 10    | 107    | 2 221   | 162    | 2 059   | 6 285     |
| 栃   | 172    | 20    | 152    | 1 095   | 135    | 960     | 3 148     |
| 群   | 1 221  | 123   | 1 098  | 5 719   | 582    | 5 137   | 16 665    |
| 埼   | 83     | 17    | 66     | 2 185   | 275    | 1 910   | 6 639     |
| 千   | 4 365  | 157   | 4 208  | 28 850  | 1 065  | 27 785  | 59 924    |
| 東   | 1 099  | 26    | 1 073  | 5 443   | 162    | 5 281   | 17 295    |
| 神   | 65     | 14    | 51     | 889     | 195    | 694     | 2 212     |
| 奈   | —      | —     | —      | —       | —      | —       | —         |
| 新   | —      | —     | —      | —       | —      | —       | —         |
| 富   | 158    | 13    | 145    | 5 299   | 254    | 5 045   | 11 312    |
| 石   | 31     | 6     | 25     | 864     | 167    | 697     | 3 000     |
| 福   | 18     | 6     | 12     | 316     | 123    | 193     | 1 971     |
| 山   | 153    | 36    | 117    | 1 487   | 310    | 1 177   | 6 022     |
| 長   | 84     | 8     | 76     | 1 709   | 151    | 1 558   | 3 344     |
| 岐   | 300    | 7     | 293    | 2 085   | 113    | 1 972   | 6 288     |
| 靜   | 534    | 11    | 523    | 3 009   | 117    | 2 892   | 5 408     |
| 愛   | 113    | 3     | 110    | 2 836   | 103    | 2 733   | 11 142    |
| 三   | 14     | —     | 14     | 71      | —      | 71      | 178       |
| 滋   | 1 055  | 3     | 1 052  | 6 575   | 48     | 6 527   | 14 411    |
| 京   | 3 389  | 454   | 2 935  | 37 460  | 8 318  | 29 142  | 92 825    |
| 大   | 2 954  | 105   | 2 849  | 29 886  | 1 057  | 28 829  | 105 690   |
| 兵   | —      | —     | —      | —       | —      | —       | —         |
| 奈   | 100    | 29    | 71     | 1 532   | 564    | 968     | 4 189     |
| 和   | 1 437  | 5     | 1 432  | 28 587  | 96     | 28 491  | 108 515   |
| 歌   | 46     | 6     | 40     | 941     | 97     | 844     | 2 999     |
| 鳥   | 929    | 85    | 844    | 20 345  | 1 897  | 18 448  | 55 055    |
| 島   | 426    | 30    | 396    | 6 930   | 485    | 6 445   | 19 724    |
| 岡   | 228    | 28    | 200    | 3 020   | 398    | 2 622   | 11 275    |
| 廣   | 118    | 12    | 106    | 821     | 85     | 736     | 2 583     |
| 山   | —      | —     | —      | —       | —      | —       | —         |
| 德   | 634    | 17    | 617    | 16 157  | 372    | 15 785  | 60 244    |
| 香   | —      | —     | —      | —       | —      | —       | —         |
| 愛   | 453    | 60    | 393    | 8 088   | 1 179  | 6 909   | 29 363    |
| 高   | 50     | 4     | 46     | 348     | 46     | 302     | 1 041     |
| 福   | 129    | 5     | 124    | 1 169   | 67     | 1 102   | 3 363     |
| 賀   | 1 172  | 113   | 1 059  | 21 079  | 1 862  | 19 217  | 66 985    |
| 長   | 292    | 15    | 277    | 3 826   | 206    | 3 620   | 13 168    |
| 熊   | 539    | 15    | 524    | 11 085  | 334    | 10 751  | 36 179    |
| 大   | 910    | 37    | 873    | 17 837  | 560    | 17 277  | 59 308    |
| 宮   | 1      | —     | 1      | 10      | —      | 10      | 18        |
| 鹿   | —      | —     | —      | —       | —      | —       | —         |
| 兒   | —      | —     | —      | —       | —      | —       | —         |
| 沖   | —      | —     | —      | —       | —      | —       | —         |
| 計   | 28 212 | 1 882 | 26 330 | 358 064 | 31 513 | 326 551 | 1 037 954 |

方別牛肉產額 (續)

| 地方別 | 額      |         | 一頭平均肉量 |      | 一頭平均價額 |       |       |      |
|-----|--------|---------|--------|------|--------|-------|-------|------|
|     | 牝      | 牡       | 全平均    | 牝    | 牡      | 全平均   | 牝     | 牡    |
|     | 円      | 円       | 斤      | 斤    | 円      | 円     | 円     | 円    |
| 北海  | 20 107 | 143 510 | 15.7   | 23.8 | 15.1   | 36.2  | 62.4  | 34.2 |
| 道   | 5 730  | 11 709  | 43.1   | 44.4 | 42.5   | 15.0  | 16.9  | 14.3 |
| 青   | 534    | 2 654   | 12.9   | 12.9 | 12.9   | 65.1  | 53.4  | 68.1 |
| 岩   | 824    | 2 562   | 8.5    | 11.8 | 7.8    | 32.9  | 45.8  | 30.1 |
| 宮   | 165    | 44      | 12.7   | 16.0 | 8.0    | 69.7  | 82.5  | 44.0 |
| 秋   | 110    | —       | 20.0   | 20.0 | —      | 110.0 | 110.0 | —    |
| 山   | 851    | 775     | 23.1   | 23.9 | 27.2   | 85.6  | 85.1  | 86.1 |
| 福   | 243    | 368     | 16.5   | 15.6 | 17.1   | 50.9  | 49.0  | 52.6 |
| 茨   | 549    | 5 736   | 19.0   | 16.2 | 19.2   | 53.7  | 54.9  | 53.6 |
| 栃   | 513    | 2 635   | 6.4    | 6.8  | 6.3    | 18.3  | 25.7  | 17.3 |
| 群   | 1 683  | 14 982  | 4.7    | 4.7  | 4.7    | 13.6  | 13.7  | 13.6 |
| 埼   | 676    | 5 963   | 26.3   | 16.2 | 28.9   | 80.0  | 39.8  | 90.3 |
| 千   | 2 236  | 57 688  | 6.6    | 6.8  | 6.6    | 13.7  | 14.2  | 13.7 |
| 東   | 430    | 16 865  | 5.0    | 6.2  | 7.9    | 15.7  | 16.5  | 15.7 |
| 神   | 530    | 1 682   | 13.7   | 13.9 | 11.8   | 34.0  | 37.9  | 33.0 |
| 奈   | —      | —       | —      | —    | —      | —     | —     | —    |
| 新   | —      | —       | —      | —    | —      | —     | —     | —    |
| 富   | 625    | 10 687  | 33.5   | 19.5 | 34.8   | 71.6  | 48.1  | 73.7 |
| 石   | 669    | 2 331   | 27.9   | 27.8 | 27.9   | 96.8  | 111.5 | 93.2 |
| 山   | 848    | 1 123   | 17.6   | 20.5 | 16.1   | 109.5 | 141.3 | 93.6 |
| 長   | 1 387  | 4 635   | 9.7    | 8.6  | 10.1   | 39.4  | 38.5  | 39.6 |
| 岐   | 311    | 3 033   | 20.3   | 18.9 | 20.5   | 39.8  | 38.9  | 39.9 |
| 靜   | 473    | 5 815   | 7.0    | 16.1 | —      | 21.0  | 67.6  | 19.8 |
| 愛   | 245    | 5 163   | 5.6    | 10.6 | 5.5    | 10.1  | 22.3  | 9.9  |
| 三   | 407    | 10 735  | 25.1   | 34.3 | 24.8   | 98.6  | 135.7 | 97.6 |
| 滋   | —      | 178     | 5.1    | —    | —      | 12.9  | —     | 12.7 |
| 京   | 122    | 14 289  | 6.2    | 16.0 | 5.1    | 13.7  | 40.7  | 13.6 |
| 大   | 24 978 | 67 847  | 11.1   | 18.3 | 9.9    | 27.4  | 55.0  | 23.1 |
| 兵   | 4 096  | 101 594 | 10.1   | 10.1 | 10.1   | 35.8  | 39.0  | 35.7 |
| 奈   | —      | —       | —      | —    | —      | —     | —     | —    |
| 和   | 1 661  | 2 528   | 15.3   | 19.4 | 13.6   | 41.9  | 57.3  | 35.6 |
| 歌   | 362    | 108 153 | 20.0   | 19.2 | 19.9   | 75.5  | 72.4  | 75.5 |
| 鳥   | 352    | 2 647   | 20.5   | 15.8 | 21.1   | 65.2  | 58.7  | 66.2 |
| 島   | 5 351  | 49 704  | 21.9   | 22.3 | 21.9   | 59.3  | 63.0  | 58.9 |
| 岡   | 1 703  | 18 021  | 16.3   | 16.2 | 16.3   | 46.3  | 56.8  | 45.5 |
| 廣   | 1 409  | 9 866   | 13.2   | 14.2 | 13.1   | 49.5  | 50.3  | 49.3 |
| 山   | 273    | 2 310   | 7.0    | 7.1  | 6.9    | 21.9  | 22.8  | 21.8 |
| 德   | —      | —       | —      | —    | —      | —     | —     | —    |
| 香   | 1 759  | 58 485  | 25.5   | 21.9 | 25.6   | 95.0  | 103.5 | 94.8 |
| 愛   | —      | —       | —      | —    | —      | —     | —     | —    |
| 高   | 4 906  | 24 457  | 17.9   | 19.7 | 17.1   | 64.8  | 81.8  | 62.2 |
| 福   | 138    | 903     | 7.0    | 11.5 | 6.6    | 20.1  | 34.5  | 19.6 |
| 賀   | 196    | 3 167   | 9.1    | 13.4 | 8.9    | 26.1  | 39.2  | 25.5 |
| 長   | 6 470  | 60 515  | 18.0   | 16.5 | 18.1   | 57.2  | 57.3  | 57.1 |
| 熊   | 737    | 12 431  | 13.1   | 13.7 | 13.1   | 45.1  | 49.1  | 44.9 |
| 大   | 668    | 35 211  | 20.6   | 22.3 | 20.5   | 67.1  | 64.5  | 67.2 |
| 宮   | 1 807  | 57 501  | 19.6   | 15.1 | 19.8   | 65.2  | 48.8  | 65.9 |
| 鹿   | —      | 18      | 10.0   | —    | 10.0   | 18.0  | —     | 18.0 |
| 兒   | —      | —       | —      | —    | —      | —     | —     | —    |
| 沖   | —      | —       | —      | —    | —      | —     | —     | —    |
| 計   | 97 434 | 940 520 | 12.7   | 16.7 | 12.4   | 36.8  | 51.8  | 35.7 |

(10) 種牡牛検査成績累年比較

| 年次   | 検査出願頭數 |       |                  | 検査頭數  |       |                  |       |      |                  | 検査頭數=對スル合格頭數割合   | 不參及取消頭數 |                |
|------|--------|-------|------------------|-------|-------|------------------|-------|------|------------------|------------------|---------|----------------|
|      | 新出願    | 繼續出願  | 計                | 合格    |       |                  | 不合格   |      |                  |                  |         | 計              |
|      |        |       |                  | 新出願   | 繼續出願  | 計                | 新出願   | 繼續出願 | 計                |                  |         |                |
| 大正 8 | 3 779  | 4 052 | 7 831<br>(100.0) | 2 502 | 3 551 | 6 053<br>(100.0) | 943   | 135  | 1 078<br>(100.0) | 7 131<br>(100.0) | 15.1    | 700<br>(100.0) |
| 9    | 3 766  | 4 061 | 7 827<br>(99.9)  | 2 512 | 3 529 | 6 041<br>(99.8)  | 1 007 | 169  | 1 176<br>(109.1) | 7 217<br>(101.2) | 16.3    | 610<br>(87.1)  |
| 10   | 3 516  | 4 513 | 8 029<br>(102.5) | 2 374 | 4 036 | 6 410<br>(105.0) | 908   | 167  | 1 075<br>(99.7)  | 7 485<br>(105.0) | 14.4    | 544<br>(87.7)  |
| 11   | 3 540  | 4 403 | 7 943<br>(101.4) | 2 457 | 3 835 | 6 292<br>(103.9) | 838   | 238  | 1 076<br>(99.8)  | 7 368<br>(103.3) | 14.6    | 575<br>(82.1)  |
| 12   | 3 240  | 4 515 | 7 755<br>(99.0)  | 2 211 | 4 030 | 6 241<br>(103.1) | 808   | 213  | 1 021<br>(94.7)  | 7 262<br>(101.8) | 14.1    | 493<br>(70.4)  |
| 13   | 3 332  | 4 489 | 7 821<br>(99.9)  | 2 295 | 4 072 | 6 367<br>(105.2) | 837   | 222  | 1 059<br>(98.2)  | 7 426<br>(104.1) | 14.3    | 395<br>(51.3)  |
| 14   | 3 136  | 4 631 | 7 767<br>(99.2)  | 2 234 | 4 194 | 6 428<br>(106.2) | 743   | 189  | 932<br>(86.5)    | 7 360<br>(103.2) | 12.0    | 407<br>(58.1)  |
| 昭和 1 | 3 006  | 4 751 | 7 757<br>(99.1)  | 2 204 | 4 321 | 6 525<br>(107.8) | 690   | 187  | 877<br>(81.4)    | 7 402<br>(103.8) | 11.8    | 355<br>(50.7)  |
| 2    | 3 040  | 4 910 | 7 950<br>(101.5) | 2 181 | 4 526 | 6 707<br>(110.8) | 747   | 158  | 905<br>(84.0)    | 7 612<br>(106.7) | 11.8    | 338<br>(48.3)  |
| 3    | 2 928  | 5 151 | 8 079<br>(103.2) | 2 108 | 4 612 | 6 720<br>(111.0) | 685   | 218  | 903<br>(83.8)    | 7 623<br>(106.9) | 11.8    | 456<br>(65.1)  |

備考 本表ハ道府縣ノ報告ニ據ル

(11) 昭和三年地方別種牡牛検査成績

| 地方別 | 検査出願頭數 |       |       | 検査頭數  |       |       |     |      |     | 検査頭數=對スル合格頭數割合 | 不參及取消頭數 |     |
|-----|--------|-------|-------|-------|-------|-------|-----|------|-----|----------------|---------|-----|
|     | 新出願    | 繼續出願  | 計     | 合格    |       |       | 不合格 |      |     |                |         | 計   |
|     |        |       |       | 新出願   | 繼續出願  | 計     | 新出願 | 繼續出願 | 計   |                |         |     |
| 北海道 | 220    | 705   | 925   | 165   | 522   | 687   | 30  | 19   | 49  | 736            | 6.6     | 189 |
| 北青森 | 20     | 45    | 65    | 14    | 43    | 57    | 4   | 1    | 5   | 62             | 8.0     | 3   |
| 岩手  | 77     | 158   | 235   | 65    | 157   | 222   | 8   | 1    | 9   | 231            | 3.9     | 4   |
| 宮城  | 11     | 35    | 46    | 11    | 29    | 40    | —   | —    | —   | 40             | —       | 6   |
| 秋田  | 21     | 54    | 75    | 17    | 45    | 62    | 2   | —    | 2   | 64             | 3.1     | 11  |
| 山形  | 21     | 43    | 64    | 18    | 36    | 54    | 3   | 4    | 7   | 61             | 11.4    | 3   |
| 福島  | 17     | 27    | 44    | 12    | 26    | 38    | 5   | 1    | 6   | 44             | 13.6    | —   |
| 茨城  | 24     | 76    | 100   | 22    | 70    | 92    | 2   | 5    | 7   | 99             | 7.0     | 1   |
| 栃木  | 16     | 24    | 40    | 12    | 23    | 35    | 4   | 1    | 5   | 40             | 12.5    | —   |
| 群馬  | 25     | 30    | 55    | 24    | 29    | 53    | 1   | 1    | 2   | 55             | 2.1     | —   |
| 埼玉  | 30     | 46    | 76    | 20    | 46    | 66    | 7   | —    | 7   | 73             | 9.5     | 3   |
| 千葉  | 70     | 97    | 167   | 57    | 88    | 145   | 6   | 3    | 9   | 154            | 5.8     | 13  |
| 東京  | 91     | 96    | 187   | 87    | 86    | 173   | 4   | 10   | 14  | 187            | 7.4     | —   |
| 神奈川 | 36     | 54    | 90    | 36    | 54    | 90    | —   | —    | —   | 90             | —       | —   |
| 新潟  | 37     | 85    | 122   | 26    | 83    | 109   | 11  | 2    | 13  | 122            | 10.6    | —   |
| 富山  | 20     | 11    | 31    | 19    | 11    | 30    | 1   | —    | 1   | 31             | 3.2     | —   |
| 石川  | 23     | 50    | 73    | 20    | 47    | 67    | 3   | 2    | 5   | 72             | 6.9     | 1   |
| 福山  | 20     | 22    | 42    | 20    | 21    | 41    | —   | —    | —   | 41             | —       | 1   |
| 山梨  | 23     | 19    | 42    | 16    | 17    | 33    | 4   | 1    | 5   | 38             | 13.1    | 4   |
| 長野  | 32     | 65    | 97    | 27    | 55    | 82    | 1   | —    | 1   | 83             | 0.1     | 14  |
| 岐阜  | 64     | 71    | 135   | 56    | 71    | 127   | 7   | —    | 7   | 134            | 5.2     | 1   |
| 静岡  | 42     | 97    | 139   | 30    | 80    | 110   | 9   | 14   | 23  | 133            | 17.0    | 6   |
| 愛知  | 44     | 104   | 148   | 35    | 89    | 124   | 7   | 4    | 11  | 135            | 8.1     | 13  |
| 三重  | 56     | 67    | 123   | 52    | 63    | 115   | 4   | 4    | 8   | 123            | 6.5     | —   |
| 滋賀  | 17     | 38    | 55    | 14    | 38    | 52    | 3   | —    | 3   | 55             | 5.4     | —   |
| 京都  | 67     | 93    | 160   | 61    | 91    | 152   | 6   | 2    | 8   | 160            | 5.0     | —   |
| 大阪  | 68     | 59    | 127   | 54    | 54    | 108   | 13  | —    | 13  | 121            | 10.7    | 6   |
| 兵庫  | 115    | 210   | 325   | 99    | 207   | 306   | 12  | 3    | 15  | 321            | 4.6     | 4   |
| 奈良  | 14     | 29    | 43    | 14    | 29    | 43    | —   | —    | —   | 43             | —       | —   |
| 和歌山 | 32     | 51    | 83    | 26    | 51    | 77    | 6   | —    | 6   | 83             | 7.2     | —   |
| 鳥取  | 263    | 143   | 406   | 92    | 138   | 230   | 157 | 2    | 159 | 389            | 40.8    | 17  |
| 島根  | 113    | 227   | 340   | 69    | 217   | 286   | 39  | 1    | 40  | 326            | 12.2    | 14  |
| 岡山  | 269    | 275   | 544   | 160   | 268   | 428   | 94  | 7    | 101 | 529            | 18.5    | 15  |
| 廣島  | 136    | 376   | 512   | 65    | 376   | 441   | 58  | —    | 58  | 499            | 11.6    | 13  |
| 山口  | 27     | 114   | 141   | 25    | 110   | 135   | 2   | 4    | 6   | 141            | 5.0     | —   |
| 徳島  | 46     | 83    | 129   | 33    | 82    | 115   | 14  | —    | 14  | 129            | 10.8    | —   |
| 香川  | 19     | 31    | 50    | 13    | 28    | 41    | 6   | 2    | 8   | 49             | 16.3    | 1   |
| 愛媛  | 69     | 97    | 166   | 56    | 85    | 141   | 11  | —    | 11  | 152            | 7.2     | 14  |
| 高松  | 48     | 54    | 102   | 31    | 51    | 82    | 15  | 3    | 18  | 100            | 18.0    | 2   |
| 福岡  | 47     | 143   | 190   | 35    | 105   | 140   | 5   | 15   | 20  | 160            | 12.5    | 30  |
| 佐賀  | 17     | 58    | 75    | 16    | 50    | 66    | 1   | 1    | 2   | 68             | 2.2     | 7   |
| 長門  | 86     | 164   | 250   | 59    | 152   | 211   | 24  | 19   | 36  | 247            | 14.5    | 3   |
| 熊本  | 83     | 185   | 268   | 64    | 160   | 224   | 14  | 15   | 29  | 253            | 11.4    | 15  |
| 大宮  | 82     | 214   | 296   | 72    | 186   | 258   | 9   | 12   | 21  | 279            | 7.5     | 17  |
| 鹿兒島 | 62     | 152   | 214   | 54    | 100   | 154   | 6   | 42   | 48  | 202            | 23.7    | 12  |
| 鹿兒島 | 151    | 253   | 404   | 95    | 233   | 328   | 53  | 14   | 67  | 395            | 16.9    | 9   |
| 鹿兒島 | 57     | 21    | 78    | 40    | 10    | 50    | 14  | 10   | 24  | 74             | 32.4    | 4   |
| 計   | 2 928  | 5 151 | 8 079 | 2 108 | 4 612 | 6 720 | 685 | 218  | 903 | 7 623          | 11.8    | 456 |

備考 本表ハ道府縣ノ報告ニ據ル

(12) 種 牡 牛 頭 數  
(イ) 種 類 別 種 牡 牛

Table with columns for year (年次), total number of heads (總數), and various breeds (種). Rows include data for Meiji (大正) and昭和 periods, with sub-rows for 5-year averages.

備考 1. 本表ハ農林省統計表ニ據ル 2. \* 印ハ朝鮮牛トス

(ロ) 用 途 別 種 牡 牛

Table showing the use of cow heads by purpose (用途別). Columns include foreign breeds (外國種), mixed breeds (雜種), and total (合計). Rows include data for Meiji (大正) and昭和 periods.

備考 本表ハ農林省統計表掲記ノ「ホルスタイン、エーアシャー、ジャージー、ガーンジー及フレ...

累 年 比 較 (81)  
頭 數 累 年 比 較

Table comparing cumulative cow head numbers over years. Columns include foreign breeds (外國種) and domestic breeds (内國種). Rows show data for Meiji (大正) and昭和 periods.

頭 數 累 年 比 較

Table showing cumulative cow head numbers by purpose (用途別). Columns include foreign breeds (外國種), mixed breeds (雜種), and total (合計). Rows include data for Meiji (大正) and昭和 periods.

ンチカナディアン種並其ノ雜種ヲ乳用トシ其ノ他ノ種類ヘ役肉用トシテ算出セリ



(口) 昭和三年地方別用途別種牡牛頭數

| 地方別 | 乳用    |     |       | 肉用    |     |    | 合計    |
|-----|-------|-----|-------|-------|-----|----|-------|
|     | 外國種   | 雜種  | 計     | 內國種   | 外國種 | 雜種 |       |
| 北海道 | 659   | 6   | 665   | —     | 20  | 2  | 687   |
| 道森手 | 25    | 16  | 41    | —     | 10  | 6  | 57    |
| 岩宮  | 139   | 2   | 141   | —     | 37  | 44 | 222   |
| 秋城  | 27    | 5   | 32    | 8     | —   | —  | 40    |
| 山田  | 30    | 7   | 37    | —     | 6   | 19 | 62    |
| 山形  | 36    | 2   | 38    | 12    | 1   | —  | 54    |
| 福島  | 25    | 12  | 37    | 31    | 1   | —  | 38    |
| 茨城  | 46    | —   | 46    | 15    | —   | —  | 92    |
| 栃木  | 30    | —   | 30    | 2     | —   | —  | 35    |
| 群馬  | 48    | —   | 48    | 5     | —   | —  | 53    |
| 埼玉  | 48    | 1   | 49    | 1     | —   | —  | 66    |
| 千葉  | 144   | —   | 144   | —     | —   | —  | 145   |
| 東京  | 172   | —   | 172   | —     | —   | 1  | 173   |
| 神奈川 | 88    | —   | 88    | 2     | —   | —  | 90    |
| 新潟  | 60    | —   | 60    | 49    | —   | —  | 109   |
| 富山  | 29    | —   | 29    | 1     | —   | —  | 30    |
| 石川  | 51    | —   | 51    | 16    | —   | —  | 67    |
| 福山  | 35    | —   | 35    | 6     | —   | —  | 41    |
| 山梨  | 24    | 9   | 33    | —     | —   | —  | 33    |
| 長野  | 76    | 6   | 82    | —     | —   | —  | 82    |
| 岐阜  | 57    | 14  | 71    | 56    | —   | —  | 127   |
| 静岡  | 105   | —   | 105   | 5     | —   | —  | 110   |
| 愛知  | 90    | 3   | 93    | 31    | —   | —  | 124   |
| 三河  | 66    | 1   | 67    | 48    | —   | —  | 115   |
| 滋賀  | 45    | 2   | 47    | 5     | —   | —  | 52    |
| 京都  | 79    | 3   | 82    | 70    | —   | —  | 152   |
| 大阪  | 90    | 8   | 98    | 10    | —   | —  | 108   |
| 兵庫  | 121   | —   | 121   | 185   | —   | —  | 306   |
| 奈良  | 19    | 8   | 27    | 16    | —   | —  | 43    |
| 和歌山 | 21    | 1   | 22    | 55    | —   | —  | 77    |
| 鳥取  | 5     | —   | 5     | 225   | —   | —  | 230   |
| 島根  | 8     | —   | 8     | 278   | —   | —  | 286   |
| 岡山  | 32    | —   | 32    | 396   | —   | —  | 428   |
| 廣島  | 38    | 4   | 42    | 398   | —   | 1  | 441   |
| 山梨  | 18    | —   | 18    | 116   | 1   | —  | 135   |
| 徳島  | 12    | 3   | 15    | 100   | —   | —  | 115   |
| 香川  | 14    | 1   | 15    | 26    | —   | —  | 41    |
| 愛媛  | 28    | 2   | 31    | 110   | —   | —  | 141   |
| 高松  | 4     | 8   | 12    | 43    | —   | —  | 70    |
| 福岡  | 28    | 7   | 35    | 27    | —   | —  | 82    |
| 佐賀  | 21    | 6   | 27    | 16    | —   | —  | 105   |
| 長門  | 9     | 13  | 22    | 39    | —   | —  | 66    |
| 熊本  | 17    | —   | 17    | 189   | —   | —  | 211   |
| 大宮  | 10    | 1   | 11    | 206   | 1   | —  | 224   |
| 鹿嶋  | 11    | —   | 11    | 246   | 1   | —  | 258   |
| 鹿嶋  | 11    | —   | 11    | 143   | —   | —  | 154   |
| 鹿嶋  | 26    | —   | 26    | 302   | —   | —  | 328   |
| 鹿嶋  | 2     | 3   | 5     | 41    | —   | 4  | 45    |
| 鹿嶋  | 5     | —   | 5     | —     | —   | —  | 5     |
| 鹿嶋  | 44    | —   | 44    | 48    | 4   | 2  | 54    |
| 計   | 2 817 | 155 | 2 972 | 3 608 | 81  | 79 | 3 851 |

備考 前表備考参照

(14) 所有者別種牡牛頭數累年比較

| 年次     | 内國種    |       |         | 計     | 雜種     |       |         | 計     |
|--------|--------|-------|---------|-------|--------|-------|---------|-------|
|        | 帝室有種牡牛 | 國有種牡牛 | 検査合格種牡牛 |       | 帝室有種牡牛 | 國有種牡牛 | 検査合格種牡牛 |       |
| 自明治40年 | —      | —     | 1 366   | 1 366 | —      | —     | 3 038   | 3 038 |
| 自大正1年  | —      | 57    | 2 363   | 2 420 | —      | 56    | 1 670   | 1 726 |
| 自大正6年  | —      | 128   | 3 254   | 3 382 | —      | 22    | 789     | 811   |
| 大正8年   | —      | 129   | 3 395   | 3 524 | —      | 22    | 785     | 807   |
| 9年     | —      | 127   | 3 423   | 3 550 | —      | 15    | 721     | 736   |
| 10年    | —      | 140   | 3 676   | 3 816 | —      | 12    | 715     | 727   |
| 11年    | —      | 153   | 3 520   | 3 673 | —      | 8     | 608     | 616   |
| 12年    | —      | 158   | 3 526   | 3 684 | —      | 6     | 557     | 563   |
| 13年    | —      | 160   | 3 493   | 3 653 | —      | 7     | 514     | 521   |
| 14年    | —      | 136   | 3 439   | 3 575 | —      | 5     | 449     | 454   |
| 昭和1年   | —      | 107   | 3 464   | 3 571 | —      | 2     | 343     | 345   |
| 2年     | —      | 72    | 3 585   | 3 657 | —      | 3     | 296     | 296   |
| 3年     | —      | 48    | 3 643   | 3 691 | —      | 2     | 232     | 234   |

| 年次     | 外國種    |       |         | 計     | 合計     |       |         | 計     |
|--------|--------|-------|---------|-------|--------|-------|---------|-------|
|        | 帝室有種牡牛 | 國有種牡牛 | 検査合格種牡牛 |       | 帝室有種牡牛 | 國有種牡牛 | 検査合格種牡牛 |       |
| 自明治40年 | 11     | —     | 1 461   | 1 472 | 11     | —     | 5 865   | 5 876 |
| 自大正1年  | 7      | 232   | 1 826   | 2 066 | 7      | 345   | 5 859   | 6 211 |
| 自大正6年  | 7      | 206   | 1 881   | 2 094 | 7      | 356   | 5 924   | 6 287 |
| 大正8年   | 7      | 205   | 1 873   | 2 085 | 7      | 356   | 6 053   | 6 416 |
| 9年     | 8      | 186   | 1 897   | 2 091 | 8      | 328   | 6 041   | 6 377 |
| 10年    | 8      | 154   | 2 019   | 2 181 | 8      | 306   | 6 410   | 6 724 |
| 11年    | 7      | 128   | 2 164   | 2 299 | 7      | 289   | 6 292   | 6 588 |
| 12年    | 6      | 118   | 2 158   | 2 282 | 6      | 282   | 6 241   | 6 529 |
| 13年    | 5      | 119   | 2 370   | 2 494 | 5      | 286   | 6 377   | 6 668 |
| 14年    | 4      | 95    | 2 540   | 2 639 | 4      | 236   | 6 428   | 6 768 |
| 昭和1年   | 3      | 75    | 2 718   | 2 796 | 3      | 184   | 6 525   | 6 712 |
| 2年     | 5      | 61    | 2 826   | 2 892 | 5      | 136   | 6 707   | 6 848 |
| 3年     | 5      | 48    | 2 845   | 2 898 | 5      | 98    | 6 720   | 6 823 |

備考 1. 自大正元年至大正五年五箇年平均中國有種牡牛ノミハ大正元年及大正四年ヲ除キタル三箇年平均トス 2. 検査合格種牡牛トハ種牡牛検査法ニ依ル其ノ年ノ検査ニ合格セルモノヲ謂フ 3. 帝室有種牡牛ハ大正元年以前ハ「ホルスタイン」種「エーアシャー」種「ブラウンスキス」種ニシテ大正十年以降ハ「ホルスタイン」種及「ジャージー」種トス



## 2 緬

### (1) 緬羊飼養戶數飼

| 年次                     | 飼養戶數           |       |       |        |      |   | 總頭數             |        |       |
|------------------------|----------------|-------|-------|--------|------|---|-----------------|--------|-------|
|                        | 總數             | 一頭    | 二頭    | 三頭又ハ四頭 | 五頭以上 | 頭 | 總數              | 牝      | 牡     |
|                        |                |       |       |        |      |   |                 |        |       |
| 自明治40<br>至同44<br>五箇年平均 | —              | —     | —     | —      | —    | — | 3 508<br>(100)  | 2 475  | 1 033 |
| 自大正1<br>至同5<br>五箇年平均   | —              | —     | —     | —      | —    | — | 3 033<br>(86)   | 2 130  | 903   |
| 自大正6<br>至同10<br>五箇年平均  | —              | —     | —     | —      | —    | — | 6 124<br>(174)  | 4 568  | 1 568 |
| 大正 8                   | —              | —     | —     | —      | —    | — | 4 683<br>(133)  | 3 264  | 1 419 |
| ◇ 9                    | —              | —     | —     | —      | —    | — | 8 519<br>(243)  | 6 562  | 1 957 |
| ◇ 10                   | —              | —     | —     | —      | —    | — | 9 741<br>(278)  | 7 472  | 2 269 |
| ◇ 11                   | 1 461<br>(100) | 375   | 493   | 359    | 234  | — | 11 456<br>(326) | 8 949  | 2 507 |
| ◇ 12                   | 1 843<br>(126) | 522   | 538   | 484    | 299  | — | 14 950<br>(426) | 11 463 | 3 487 |
| ◇ 13                   | 2 412<br>(165) | 672   | 789   | 555    | 396  | — | 15 710<br>(448) | 12 370 | 3 340 |
| ◇ 14                   | 2 844<br>(195) | 907   | 879   | 635    | 423  | — | 17 359<br>(495) | 13 235 | 4 124 |
| 昭和 1                   | 3 403<br>(233) | 1 148 | 1 017 | 753    | 485  | — | 17 901<br>(510) | 13 431 | 4 470 |
| ◇ 2                    | 3 612<br>(247) | 1 305 | 1 067 | 738    | 502  | — | 18 791<br>(536) | 14 311 | 4 480 |
| ◇ 3                    | 4 038<br>(276) | 1 408 | 1 182 | 887    | 561  | — | 19 495<br>(556) | 14 195 | 5 300 |

備考 1. 本表ハ農商務統計表及農林省統計表ニ據ル(飼養頭數ハ年末現在ヲ示ス)  
但シ大正十一年ノ神奈川縣ノ數不明ニ付大正十二年ノ同縣ノ數ヲ計上セリ  
2. 括弧内ノ數字中飼養戶數ハ大正十一年ヲ百トシ、飼養頭數ハ自明治四十年至同四十四

## 羊

### 養頭數累年比較

| 年次                     | 滿一年以上  |        |       |              |               |              | 滿一年未滿         |             |               |   |   |
|------------------------|--------|--------|-------|--------------|---------------|--------------|---------------|-------------|---------------|---|---|
|                        | 總數     | 牝      | 牡     | 總數           |               | 牝            | 牡             | 總數          |               | 牝 | 牡 |
|                        |        |        |       | 頭數           | 價額            |              |               | 頭數          | 價額            |   |   |
| 自明治40<br>至同44<br>五箇年平均 | —      | —      | —     | —            | —             | —            | —             | —           | —             | — | — |
| 自大正1<br>至同5<br>五箇年平均   | —      | —      | —     | —            | —             | —            | —             | —           | —             | — | — |
| 自大正6<br>至同10<br>五箇年平均  | —      | —      | —     | —            | —             | —            | —             | —           | —             | — | — |
| 大正 8                   | —      | —      | —     | —            | —             | —            | —             | —           | —             | — | — |
| ◇ 9                    | —      | —      | —     | —            | —             | —            | —             | —           | —             | — | — |
| ◇ 10                   | —      | —      | —     | —            | —             | —            | —             | —           | —             | — | — |
| ◇ 11                   | 8 827  | 7 476  | 1 351 | 2 629        | 47 229        | 1 473        | 32 648        | 1 156       | 14 581        | — | — |
| ◇ 12                   | 11 895 | 9 844  | 2 051 | 2 913<br>142 | 54 225<br>... | 1 541<br>78  | 36 595<br>... | 1 372<br>64 | 17 630<br>... | — | — |
| ◇ 13                   | 12 821 | 10 695 | 2 126 | 2 659<br>230 | 61 308<br>... | 1 535<br>140 | 37 099<br>... | 1 124<br>90 | 24 709<br>... | — | — |
| ◇ 14                   | 14 291 | 11 405 | 2 886 | 3 015<br>53  | 67 360<br>... | 1 803<br>27  | 41 124<br>... | 1 212<br>26 | 26 236<br>... | — | — |
| 昭和 1                   | 14 506 | 11 431 | 3 075 | 3 321<br>74  | 68 058<br>... | 1 974<br>26  | 42 179<br>... | 1 347<br>48 | 25 879<br>... | — | — |
| ◇ 2                    | 15 182 | 12 194 | 2 988 | 3 570<br>39  | 71 314<br>... | 2 096<br>21  | 44 575<br>... | 1 474<br>18 | 26 739<br>... | — | — |
| ◇ 3                    | 15 581 | 11 996 | 3 585 | 3 854<br>60  | 72 836<br>... | 2 174<br>25  | 45 463<br>... | 1 680<br>35 | 27 433<br>... | — | — |

年五箇年平均數ヲ百トセル指數ヲ示ス

(2) 緬羊移動頭

| 年次                     | 増              |       |       |       |      |                | 總數             |
|------------------------|----------------|-------|-------|-------|------|----------------|----------------|
|                        | 生産頭數           |       |       | 輸入頭數  | 移入頭數 | 計              |                |
|                        | 總數             | 牝     | 牡     |       |      |                |                |
| 自明治40<br>至同44<br>五箇年平均 | 1 114<br>(100) | 606   | 509   | —     | —    | 1 114<br>(100) | 362<br>(100)   |
| 自大正1<br>至同5<br>五箇年平均   | 833<br>(75)    | 445   | 388   | —     | —    | 833<br>(75)    | 292<br>(81)    |
| 自大正6<br>至同10<br>五箇年平均  | 1 708<br>(153) | 916   | 792   | —     | —    | 1 708<br>(153) | 614<br>(170)   |
| 大正 8                   | 1 247<br>(119) | 702   | 545   | 1 115 | —    | 2 362<br>(212) | 333<br>(92)    |
| 9                      | 2 243<br>(201) | 1 187 | 1 056 | 1 731 | —    | 3 974<br>(355) | 769<br>(212)   |
| 10                     | 3 093<br>(278) | 1 646 | 1 447 | 1 498 | —    | 4 591<br>(415) | 1 177<br>(325) |
| 11                     | 3 647<br>(327) | 1 874 | 1 773 | 1 416 | —    | 5 054<br>(456) | 1 845<br>(510) |
| 12                     | 5 008<br>(450) | 2 582 | 2 426 | 1 191 | —    | 6 199<br>(560) | 2 441<br>(674) |
| 昭和 13                  | 5 146<br>(462) | 2 673 | 2 473 | 641   | —    | 5 787<br>(525) | 2 125<br>(587) |
| 14                     | 5 159<br>(463) | 2 708 | 2 451 | 478   | —    | 5 637<br>(511) | 1 994<br>(551) |
| 1                      | 5 845<br>(525) | 3 189 | 2 656 | 466   | —    | 6 311<br>(573) | 2 111<br>(583) |
| 2                      | 5 475<br>(491) | 2 956 | 2 519 | 561   | —    | 6 036<br>(545) | 2 074<br>(573) |
| 3                      | 5 587<br>(502) | 3 022 | 2 565 | 507   | —    | 6 094<br>(553) | 2 727<br>(753) |

備考 1. 本表中生産、斃死、屠殺頭數ハ農商務統計表及農林省統計表ニ據ル  
但シ大正十一年ノ神奈川県ノ數不明ニ付大正十年ノ同縣ノ數ヲ計上セリ  
2. 輸入頭數ハ自大正八年至同十一年ハ畜産局ノ調査ニ大正十二年以後ハ各稅關ノ報告ニ  
3. 括弧内ノ數字ハ自明治四十年至同四十四年五箇年平均數ヲ百トセル指數ヲ示ス

數累年比較

| 減     |       |              |     |     |      |      | 計     |
|-------|-------|--------------|-----|-----|------|------|-------|
| 死頭數   |       | 屠殺頭數         |     |     | 輸出頭數 | 移出頭數 |       |
| 牝     | 牡     | 總數           | 牝   | 牡   |      |      |       |
| 213   | 149   | 629<br>(100) | 584 | 245 | —    | —    | 991   |
| 181   | 111   | 651<br>(103) | 459 | 192 | —    | —    | 943   |
| 367   | 246   | 171<br>(27)  | 41  | 130 | —    | —    | 785   |
| 190   | 143   | 145<br>(23)  | 18  | 127 | —    | —    | 478   |
| 428   | 341   | 223<br>(35)  | 38  | 185 | —    | —    | 992   |
| 736   | 441   | 209<br>(33)  | 87  | 122 | —    | —    | 1 386 |
| 1 052 | 793   | 336<br>(53)  | 99  | 237 | —    | —    | 2 180 |
| 1 474 | 967   | 242<br>(38)  | 91  | 151 | —    | —    | 2 683 |
| 1 236 | 889   | 244<br>(39)  | 81  | 163 | —    | —    | 2 369 |
| 1 148 | 846   | 296<br>(47)  | 106 | 190 | —    | —    | 2 290 |
| 1 314 | 797   | 232<br>(37)  | 74  | 158 | —    | —    | 2 343 |
| 1 434 | 640   | 378<br>(60)  | 97  | 281 | —    | —    | 2 452 |
| 1 659 | 1 068 | 606<br>(96)  | 170 | 436 | —    | —    | 3 333 |

據ル





(4) 羊毛産額累年比較

| 年次             | 剪毛頭數  | 羊毛生産高  |       |
|----------------|-------|--------|-------|
|                |       | 實數     | 指數    |
| 自大正 1<br>至同 5  | 五箇年平均 | 2 897  | 100.0 |
| 自大正 6<br>至同 10 | 五箇年平均 | 4 862  | 176.8 |
| 大 正            | 8     | 4 546  | 169.9 |
| ◇              | 9     | 4 683  | 175.1 |
| ◇              | 10    | 8 519  | 318.5 |
| ◇              | 11    | 9 741  | 364.2 |
| ◇              | 12    | 11 384 | 425.6 |
|                | 13    | 14 950 | 601.9 |
|                | 14    | 15 710 | 632.5 |
| 昭 和            | 1     | 17 359 | 698.9 |
|                | 2     | 17 901 | 720.7 |
|                | 3     | 18 791 | 756.6 |

- 備考 1. 本表ハ農林省統計表ニ據ル前年末現在飼養頭數ヲ剪毛頭數トス  
 2. 羊毛生産高ハ一頭一箇年平均産毛量(推定汚毛量)ヲ大正七年迄ハ六封度同八年ヨリ同十二年迄ハ六封度半同十三年以後ハ七封度トシテ剪毛頭數ニ乗シタルモノナリ  
 3. 指數ハ自大正元年至同五年五箇年平均數ヲ百トス

(附) 陸軍千住製絨所内地産羊毛購買額  
 (イ) 累年比較

| 年次  | 種    |           |           |           | 雄種         |            |           |            |
|-----|------|-----------|-----------|-----------|------------|------------|-----------|------------|
|     | 汚毛量  | 平均歩留      | 純毛量       | 平均單價      | 價額         | 汚毛量        |           |            |
| 大 正 | 12   | 21 856.17 | 39.69     | 8 678.46  | 2.096      | 18 193.932 | 25 930.35 |            |
| ◇   | 13   | 52 697.45 | 39.43     | 20 777.67 | 2.863      | 59 496.178 | 36 707.99 |            |
| ◇   | 14   | 40 371.12 | 41.30     | 16 673.73 | 2.622      | 43 720.100 | 34 419.43 |            |
| 昭 和 | 1    | 48 434.21 | 41.72     | 20 208.96 | 1.957      | 39 555.124 | 35 028.29 |            |
| ◇   | 2    | 51 135.18 | 45.80     | 23 419.08 | 1.965      | 46 051.434 | 37 373.03 |            |
| ◇   | 3    | 58 597.70 | 48.24     | 28 276.94 | 1.685      | 47 658.447 | 37 735.90 |            |
| 年次  | 雜種   |           |           | 合計        |            |            |           |            |
|     | 平均歩留 | 純毛量       | 平均單價      | 價額        | 汚毛量        | 純毛量        | 價額        |            |
| 大 正 | 12   | 49.57     | 12 845.13 | 1.422     | 18 283.598 | 47 786.52  | 21 523.59 | 36 477.530 |
| ◇   | 13   | 52.01     | 19 091.83 | 1.804     | 34 439.966 | 89 405.44  | 39 869.50 | 93 936.144 |
| ◇   | 14   | 52.79     | 18 170.82 | 1.803     | 32 772.580 | 74 790.55  | 34 844.55 | 76 492.680 |
| 昭 和 | 1    | 51.20     | 17 937.45 | 1.386     | 24 879.017 | 83 462.50  | 38 146.41 | 64 434.141 |
| ◇   | 2    | 54.03     | 20 195.90 | 1.527     | 30 847.587 | 88 508.21  | 43 614.98 | 76 899.021 |
| ◇   | 3    | 53.09     | 20 036.76 | 1.327     | 26 591.284 | 96 323.60  | 48 313.70 | 74 449.727 |

- 備考 1. 本表ハ陸軍千住製絨所調査ニ據ル

昭 和 三 年

| 地方別 | 種         |       |           |       |            |           |
|-----|-----------|-------|-----------|-------|------------|-----------|
|     | 汚毛量       | 平均歩留  | 純毛量       | 純毛単價  | 金額         | 汚毛量       |
| 北海道 | 26 488.19 | 47.59 | 12 607.38 | 1.793 | 22 609.979 | 19 962.11 |
| 青森  | 1 425.50  | 48.57 | 692.40    | 1.799 | 1 246.249  | 384.50    |
| 岩手  | 2 947.50  | 47.35 | 1 395.92  | 1.744 | 2 435.354  | 1 418.00  |
| 宮城  | 7 875.10  | 49.67 | 3 912.16  | 1.761 | 6 904.856  | 3 421.00  |
| 秋田  | 600.00    | 48.13 | 288.82    | 1.734 | 501.018    | 474.50    |
| 山形  | 841.50    | 49.22 | 414.22    | 1.755 | 727.322    | 2 572.50  |
| 福島  | 4 990.70  | 48.31 | 2 411.35  | 1.764 | 4 254.270  | 2 788.00  |
| 茨城  | 272.50    | 44.80 | 122.08    | 1.661 | 202.893    | 515.00    |
| 栃木  | 2 404.00  | 46.28 | 1 112.81  | 1.776 | 1 976.838  | 156.50    |
| 群馬  | 625.50    | 46.97 | 293.82    | 1.657 | 486.986    | 183.50    |
| 埼玉  | 296.00    | 46.90 | 138.85    | 1.536 | 213.283    | 134.00    |
| 千代田 | 3 352.50  | 43.76 | 1 467.12  | 1.600 | 2 348.063  | 361.50    |
| 東京  | 168.90    | 47.22 | 79.77     | 1.739 | 138.730    | 71.00     |
| 神奈川 | 95.00     | 46.14 | 43.84     | 1.565 | 68.628     | 108.50    |
| 新潟  | 17.50     | 48.00 | 8.40      | 1.640 | 13.776     | 98.00     |
| 富山  | 5.00      | 57.00 | 2.85      | 0.900 | 2.565      | 29.00     |
| 石川  | 43.50     | 59.97 | 26.09     | 1.491 | 38.926     | 45.00     |
| 福井  | 56.00     | 48.32 | 27.06     | 1.618 | 43.799     | 20.50     |
| 山梨  | 45.50     | 50.30 | 22.89     | 1.476 | 33.787     | 57.50     |
| 長野  | 281.50    | 48.13 | 135.50    | 1.623 | 220.006    | 44.50     |
| 岐阜  | 132.00    | 45.50 | 60.07     | 1.603 | 96.312     | 10.00     |
| 静岡  | 384.00    | 49.51 | 190.14    | 1.713 | 325.868    | 33.50     |
| 愛知  | 44.00     | 48.50 | 21.34     | 1.654 | 35.124     | 22.00     |
| 三重  | 7.50      | 49.06 | 3.68      | 1.500 | 5.520      | 154.00    |
| 滋賀  | —         | —     | —         | —     | —          | 19.00     |
| 京都  | 38.50     | 47.84 | 18.42     | 1.639 | 30.206     | 52.00     |
| 大阪  | —         | —     | —         | —     | —          | 29.00     |
| 兵庫  | 53.50     | 48.76 | 26.09     | 1.821 | 47.514     | 7.00      |
| 奈良  | 10.50     | 47.15 | 5.14      | 1.679 | 8.634      | —         |
| 和歌山 | 165.00    | 50.28 | 82.97     | 1.741 | 144.500    | 113.50    |
| 鳥取  | 23.50     | 47.02 | 11.05     | 1.499 | 16.575     | 30.00     |
| 島根  | —         | —     | —         | —     | —          | —         |
| 岡山  | 115.50    | 47.41 | 54.77     | 1.635 | 89.574     | 108.50    |
| 広島  | 237.00    | 50.13 | 118.81    | 1.699 | 201.962    | 121.50    |
| 山口  | 144.50    | 48.08 | 69.46     | 1.485 | 103.219    | 237.50    |
| 徳島  | 48.00     | 46.87 | 22.50     | 1.470 | 33.075     | 71.50     |
| 香川  | 580.00    | 48.90 | 313.54    | 1.790 | 561.352    | 481.50    |
| 愛媛  | 396.00    | 47.01 | 186.40    | 1.749 | 326.185    | 288.00    |
| 高知  | 57.00     | 48.22 | 27.49     | 1.677 | 46.115     | —         |
| 福岡  | 37.00     | 49.48 | 18.31     | 1.611 | 29.505     | 105.50    |
| 佐賀  | 109.50    | 58.63 | 64.21     | 1.598 | 102.312    | 113.50    |
| 長門  | 1 933.50  | 50.71 | 980.31    | 1.829 | 1 293.089  | 618.00    |
| 熊本  | 635.50    | 48.09 | 305.66    | 1.733 | 529.966    | 824.00    |
| 大分  | 262.50    | 46.49 | 122.06    | 1.780 | 217.273    | 80.50     |
| 宮崎  | 400.00    | 49.83 | 199.33    | 1.580 | 314.956    | 362.50    |
| 鹿兒島 | 113.00    | 46.04 | 52.03     | 1.545 | 80.396     | 121.00    |
| 沖縄  | 12.00     | 44.00 | 5.28      | 1.500 | 7.920      | 19.50     |
| 計   | 58 771.39 | 43.55 | 28 162.39 | 1.640 | 49 114.478 | 36 868.11 |

備考 1. 本表ハ陸軍千住製絨所調査ニ據ル

地 方 別

| 地方別 | 種     |           |       |            | 合計        |            |      |
|-----|-------|-----------|-------|------------|-----------|------------|------|
|     | 平均歩留  | 純毛量       | 純毛単價  | 金額         | 汚毛量       | 金額         | 汚毛単價 |
| 北海道 | 56.24 | 10 103.60 | 1.237 | 12 508.657 | 46 450.30 | 35 118.636 | 75.6 |
| 青森  | 50.57 | 194.45    | 1.296 | 252.031    | 1 810.00  | 1 498.280  | 82.8 |
| 岩手  | 53.06 | 752.44    | 1.172 | 882.387    | 4 365.50  | 3 317.741  | 76.0 |
| 宮城  | 51.67 | 1 767.66  | 1.479 | 2 615.847  | 11 296.10 | 9 520.703  | 84.3 |
| 秋田  | 54.68 | 259.48    | 1.217 | 315.885    | 1 074.50  | 816.903    | 76.6 |
| 山形  | 55.95 | 1 439.34  | 1.079 | 1 554.035  | 3 414.00  | 2 281.357  | 66.8 |
| 福島  | 54.36 | 1 515.70  | 1.452 | 2 202.032  | 7 778.70  | 6 456.302  | 83.0 |
| 茨城  | 51.64 | 265.98    | 1.015 | 270.001    | 787.50    | 472.894    | 60.0 |
| 栃木  | 49.69 | 77.77     | 1.368 | 106.425    | 256.05    | 2 083.263  | 81.4 |
| 群馬  | 53.00 | 97.26     | 1.241 | 120.714    | 809.00    | 607.700    | 75.1 |
| 埼玉  | 53.45 | 71.63     | 1.344 | 96.275     | 430.00    | 309.558    | 72.0 |
| 千代田 | 53.70 | 194.15    | 1.228 | 238.568    | 3 714.00  | 2 586.631  | 69.6 |
| 東京  | 54.09 | 38.41     | 1.323 | 50.825     | 239.90    | 189.555    | 79.0 |
| 神奈川 | 52.38 | 56.84     | 1.280 | 72.804     | 203.50    | 141.432    | 69.5 |
| 新潟  | 54.37 | 53.29     | 1.138 | 60.663     | 115.50    | 74.439     | 64.4 |
| 富山  | 57.00 | 16.53     | 1.300 | 21.489     | 34.00     | 24.054     | 70.7 |
| 石川  | 63.57 | 28.61     | 1.378 | 39.437     | 88.50     | 78.363     | 88.5 |
| 福井  | 59.90 | 12.28     | 1.464 | 17.982     | 76.50     | 61.781     | 80.6 |
| 山梨  | 53.09 | 30.53     | 0.920 | 28.118     | 103.00    | 61.905     | 60.1 |
| 長野  | 53.41 | 23.77     | 1.021 | 24.284     | 326.00    | 244.290    | 74.9 |
| 岐阜  | 55.00 | 5.50      | 1.000 | 5.500      | 142.00    | 101.812    | 71.7 |
| 静岡  | 52.38 | 17.55     | 1.239 | 21.751     | 417.50    | 347.619    | 83.3 |
| 愛知  | 51.68 | 11.37     | 1.371 | 15.591     | 66.00     | 50.715     | 76.8 |
| 三重  | 54.54 | 84.00     | 1.599 | 134.320    | 161.50    | 139.840    | 86.6 |
| 滋賀  | 53.63 | 10.19     | 1.315 | 13.410     | 19.00     | 13.410     | 70.6 |
| 京都  | 52.86 | 27.49     | 1.206 | 33.160     | 90.50     | 63.366     | 70.0 |
| 大阪  | 57.00 | 16.53     | 1.300 | 21.489     | 29.00     | 21.489     | 74.1 |
| 兵庫  | 55.00 | 3.85      | 1.300 | 5.005      | 60.50     | 52.519     | 86.8 |
| 奈良  | —     | —         | —     | —          | 10.50     | 8.634      | 82.2 |
| 和歌山 | 52.81 | 59.95     | 1.383 | 82.924     | 278.50    | 227.424    | 81.7 |
| 鳥取  | 51.62 | 15.53     | 0.997 | 15.496     | 53.50     | 32.071     | 59.9 |
| 島根  | —     | —         | —     | —          | —         | —          | —    |
| 岡山  | 48.19 | 52.29     | 1.148 | 60.058     | 224.00    | 149.632    | 66.8 |
| 広島  | 52.80 | 64.16     | 1.304 | 83.674     | 358.50    | 285.636    | 79.7 |
| 山口  | 54.33 | 129.04    | 1.184 | 152.816    | 382.00    | 256.033    | 67.0 |
| 徳島  | 45.09 | 37.96     | 1.394 | 52.941     | 119.50    | 86.016     | 72.0 |
| 香川  | 61.90 | 298.05    | 1.480 | 440.344    | 1 061.50  | 1 001.696  | 94.4 |
| 愛媛  | 53.81 | 155.00    | 1.280 | 198.431    | 684.00    | 524.616    | 76.7 |
| 高知  | —     | —         | —     | —          | 57.00     | 46.115     | 80.9 |
| 福岡  | 53.95 | 56.92     | 1.403 | 79.906     | 142.50    | 109.411    | 76.8 |
| 佐賀  | 47.68 | 54.12     | 1.352 | 73.204     | 223.00    | 175.516    | 78.7 |
| 長門  | 53.06 | 327.93    | 1.304 | 427.852    | 2 551.50  | 1 720.941  | 67.4 |
| 熊本  | 54.71 | 450.85    | 1.217 | 548.881    | 1 459.50  | 1 078.747  | 73.9 |
| 大分  | 58.60 | 43.15     | 1.224 | 52.848     | 343.00    | 270.121    | 78.8 |
| 宮崎  | 56.56 | 205.04    | 1.172 | 239.332    | 762.50    | 554.288    | 72.7 |
| 鹿兒島 | 52.93 | 64.05     | 1.157 | 74.138     | 234.00    | 154.534    | 66.0 |
| 沖縄  | 50.97 | 9.94      | 1.000 | 9.940      | 31.50     | 17.860     | 56.7 |
| 計   | 53.79 | 19 200.18 | 1.256 | 24 321.370 | 95 639.50 | 73 435.848 | 74.8 |

(5) 綿羊肉産額累年比較

| 年次                     | 屠殺頭數 |     |     | 肉量   |      |      | 價額    |      |      |
|------------------------|------|-----|-----|------|------|------|-------|------|------|
|                        | 總數   | 牝   | 牡   | 總數   | 牝    | 牡    | 總數    | 牝    | 牡    |
| 自明治40<br>至同44<br>五箇年平均 | 829  | 245 | 584 | 6767 | 1965 | 4802 | 13618 | 3970 | 9648 |
| 自大正1<br>至同5<br>五箇年平均   | 651  | 192 | 459 | 4146 | 2964 | 1182 | 6170  | 4200 | 1970 |
| 自大正6<br>至同10<br>五箇年平均  | 171  | 47  | 124 | 1212 | 287  | 925  | 3540  | 811  | 2729 |
| 大正                     |      |     |     |      |      |      |       |      |      |
| 8                      | 145  | 18  | 127 | 872  | 64   | 808  | 2913  | 248  | 2665 |
| 9                      | 223  | 38  | 185 | 1867 | 400  | 1468 | 5804  | 717  | 5087 |
| 10                     | 209  | 87  | 122 | 1350 | 537  | 813  | 3864  | 1994 | 1870 |
| 11                     | 336  | 99  | 237 | 2035 | 567  | 1468 | 9587  | 2592 | 6995 |
| 12                     | 242  | 91  | 151 | 1177 | 511  | 666  | 4680  | 2221 | 2459 |
| 13                     | 244  | 81  | 163 | 1348 | 521  | 827  | 5576  | 2328 | 3248 |
| 14                     | 296  | 106 | 190 | 1624 | 621  | 1003 | 6539  | 2665 | 3874 |
| 昭和                     |      |     |     |      |      |      |       |      |      |
| 1                      | 232  | 74  | 158 | 1174 | 395  | 779  | 5298  | 2074 | 3224 |
| 2                      | 378  | 97  | 281 | 1947 | 524  | 1423 | 6682  | 1748 | 4934 |
| 3                      | 606  | 170 | 436 | 3092 | 886  | 2206 | 11672 | 3364 | 8308 |

| 年次                     | 一頭平均 |       |      |       |       |       | 指數  |     |     |
|------------------------|------|-------|------|-------|-------|-------|-----|-----|-----|
|                        | 肉量   |       |      | 價格    |       |       | 頭數  | 肉量  | 價額  |
|                        | 總數   | 牝     | 牡    | 總數    | 牝     | 牡     |     |     |     |
| 自明治40<br>至同44<br>五箇年平均 | 8163 | 8020  | 8222 | 16427 | 16204 | 16520 | 100 | 100 | 100 |
| 自大正1<br>至同5<br>五箇年平均   | 6369 | 15437 | 2575 | 9477  | 21875 | 4291  | 79  | 61  | 45  |
| 自大正6<br>至同10<br>五箇年平均  | 7087 | 6106  | 7459 | 20701 | 17255 | 22008 | 27  | 18  | 26  |
| 大正                     |      |       |      |       |       |       |     |     |     |
| 8                      | 6013 | 3555  | 6362 | 20089 | 13777 | 20984 | 17  | 13  | 21  |
| 9                      | 8372 | 10526 | 7935 | 26026 | 18868 | 27497 | 27  | 28  | 43  |
| 10                     | 6459 | 6172  | 6663 | 18488 | 22919 | 15327 | 25  | 20  | 28  |
| 11                     | 6056 | 5727  | 6194 | 28532 | 26181 | 29514 | 41  | 30  | 70  |
| 12                     | 4863 | 5615  | 4410 | 19338 | 24406 | 16284 | 29  | 17  | 34  |
| 13                     | 5524 | 6432  | 5073 | 22852 | 28740 | 19926 | 29  | 20  | 41  |
| 14                     | 5486 | 5858  | 5278 | 22091 | 25141 | 20389 | 36  | 24  | 48  |
| 昭和                     |      |       |      |       |       |       |     |     |     |
| 1                      | 5060 | 5337  | 4930 | 22836 | 28027 | 20405 | 28  | 17  | 39  |
| 2                      | 5150 | 5402  | 5064 | 17677 | 28020 | 17558 | 46  | 29  | 49  |
| 3                      | 5102 | 5211  | 5059 | 19260 | 19788 | 19055 | 73  | 46  | 86  |

備考 1. 本表ハ農商務統計表及農林省統計表ニ據ル  
但シ大正十一年ノ神奈川県ノ數不明ニ付大正十年ノ同縣ノ數ヲ計上セリ  
2. 指數ハ自明治四十年至同四十四年五箇年平均數ヲ百トス

「附」昭和三年農林省指定羊肉商肉綿羊購買額

| 指定商   | 購買地別 | 肉綿羊頭數 |     |     | 計   | 屠肉量    |        |        | 價額     |        |        | 備考                   |
|-------|------|-------|-----|-----|-----|--------|--------|--------|--------|--------|--------|----------------------|
|       |      | 牝     | 牡   | 闕   |     | 最大     | 最小     | 平均     | 最高     | 最低     | 平均     |                      |
| 松井平五郎 | 北海道  | 17    | 80  | 73  | 170 | 12.200 | 2.300  | 6.083  | 61.000 | 2.300  | 19.323 | 屠肉トシテ<br>買入レタル<br>モノ |
| 小谷 義雄 | 同    | 9     | 40  | 39  | 88  | 9.200  | 2.600  | 4.100  | 27.600 | 6.500  | 13.286 |                      |
| 計又ハ平均 |      | 26    | 120 | 112 | 258 | 10.700 | 2.450  | 5.092  | 44.300 | 4.400  | 16.304 |                      |
|       | 青森   | 9     | 1   | —   | 10  | 18.000 | 10.200 | 10.900 | 14.160 | 12.240 | 13.170 | 生體ニテ買<br>入レタルモ<br>ノ  |
|       | 岩手   | —     | 1   | —   | 1   | 5.500  | 5.500  | 5.500  | 3.000  | 3.000  | 3.000  |                      |
|       | 宮城   | 17    | 17  | 22  | 56  | 19.300 | 7.500  | 11.070 | 44.390 | 9.000  | 17.240 |                      |
|       | 山形   | —     | 16  | 7   | 23  | 21.900 | 6.500  | 11.300 | 47.370 | 5.000  | 17.150 |                      |
|       | 福島   | 43    | 13  | 10  | 66  | 14.100 | 5.000  | 9.720  | 32.430 | 5.500  | 13.210 |                      |
|       | 茨城   | 1     | 12  | 28  | 41  | 22.500 | 7.900  | 11.630 | 44.250 | 9.480  | 17.010 |                      |
| 松井平五郎 | 栃木   | 27    | 4   | 17  | 48  | 15.400 | 5.800  | 9.650  | 32.340 | 6.960  | 11.780 |                      |
|       | 埼玉   | 2     | —   | 2   | 4   | 17.800 | 9.500  | 13.200 | 34.380 | 9.500  | 20.990 |                      |
|       | 神奈川  | —     | 3   | 1   | 4   | 18.000 | 6.300  | 9.950  | 14.400 | 6.300  | 9.050  |                      |
|       | 新潟   | —     | —   | 1   | 1   | 10.700 | 10.700 | 10.700 | 14.980 | 14.980 | 14.980 |                      |
|       | 廣島   | —     | 2   | —   | 2   | 14.900 | 12.400 | 13.650 | 23.560 | 17.880 | 20.720 |                      |
|       | 徳島   | —     | 1   | 1   | 2   | 13.500 | 13.500 | 13.500 | 19.950 | 13.500 | 16.720 |                      |
|       | 香川   | 2     | —   | —   | 2   | 11.400 | 11.100 | 11.250 | 15.960 | 15.560 | 15.760 |                      |
|       | 愛媛   | 11    | —   | 1   | 12  | 19.600 | 7.800  | 11.400 | 45.080 | 9.360  | 18.040 |                      |
| 佐藤 照重 | 福島   | —     | 2   | —   | 2   | 10.120 | 9.064  | 9.600  | 19.750 | 14.810 | 17.280 |                      |
| 泉 秀一  | 熊本   | 32    | 6   | 24  | 62  | 17.500 | 8.000  | 11.000 | 21.000 | 7.000  | 10.000 |                      |
| 計又ハ平均 |      | 144   | 78  | 114 | 336 | 15.014 | 8.548  | 10.876 | 26.687 | 10.437 | 14.756 |                      |

備考 1. 本表ハ畜産局調査ニ據ル

(6) 綿羊團體數地方別 (昭和三年五月現在)

| 地方別      | 團體數  |       |    | 摘要 |
|----------|------|-------|----|----|
|          | 畜産組合 | 其他ノ組合 | 計  |    |
| 北海 道森手城田 | 3    | 40    | 43 |    |
| 北青岩宮秋    | —    | 5     | 5  |    |
| 山福茨栃群    | —    | 14    | 14 |    |
| 千神新石山    | 3    | 25    | 28 |    |
| 奈 葉川湯川梨  | —    | 8     | 8  |    |
|          | 1    | 2     | 3  |    |
|          | 1    | 25    | 26 |    |
|          | —    | 1     | 1  |    |
|          | —    | 4     | 4  |    |
|          | —    | 5     | 5  |    |
|          | —    | 4     | 4  |    |
|          | —    | 2     | 2  |    |
|          | —    | 1     | 1  |    |
|          | —    | 1     | 1  |    |
|          | —    | 1     | 1  |    |

3 山

(1) 山羊ノ飼養戸數、

| 年次                  | 飼養戸數              |        |        |            |        | 飼養頭數               |         |        |
|---------------------|-------------------|--------|--------|------------|--------|--------------------|---------|--------|
|                     | 總數                | 一頭     | 二頭     | 三頭<br>又ハ四頭 | 五頭以上   | 總數                 | 牝       | 牡      |
| 自明治40<br>至同44 五箇年平均 | —                 | —      | —      | —          | —      | 88 680             | 62 269  | 26 411 |
| 自大正1<br>至同5 五箇年平均   | —                 | —      | —      | —          | —      | 98 607             | 70 377  | 28 230 |
| 自大正6<br>至同10 五箇年平均  | —                 | —      | —      | —          | —      | 121 036            | 85 177  | 35 919 |
| 大正 8                | —                 | —      | —      | —          | —      | 128 504            | 88 834  | 39 670 |
| 〃 9                 | —                 | —      | —      | —          | —      | 133 232            | 93 952  | 39 280 |
| 〃 10                | —                 | —      | —      | —          | —      | 141 976            | 96 613  | 45 363 |
| 〃 11                | 58 407<br>(100.0) | 20 304 | 17 809 | 14 087     | 6 207  | 150 892<br>(170.2) | 102 467 | 48 425 |
| 〃 12                | 61 641<br>(105.5) | 20 953 | 19 309 | 15 451     | 5 928  | 158 934<br>(179.2) | 106 070 | 52 864 |
| 〃 13                | 64 027<br>(109.6) | 22 497 | 20 130 | 15 486     | 5 914  | 157 852<br>(178.0) | 106 217 | 51 635 |
| 〃 14                | 68 374<br>(117.1) | 25 901 | 19 794 | 16 134     | 6 545  | 168 265<br>(189.7) | 113 650 | 54 615 |
| 昭和 1                | 70 664<br>(121.0) | 24 448 | 19 825 | 17 358     | 9 033  | 179 809<br>(201.9) | 120 722 | 58 367 |
| 〃 2                 | 75 526<br>(129.3) | 26 406 | 22 097 | 18 036     | 8 987  | 194 984<br>(219.9) | 133 660 | 61 324 |
| 〃 3                 | 82 202<br>(140.7) | 27 443 | 22 667 | 21 519     | 10 573 | 208 326<br>(234.9) | 142 776 | 65 550 |

備考 1. 本表ハ農商務統計表及農林省統計表ニ據ル(飼養頭數ハ年末現在數ヲ示ス)但シ大正  
2. 括弧内ノ數字中飼養戸數ハ大正十一年ノ數ヲ百トシ、飼養頭數ハ自明治四十年至同四

| 地方別 | 團體數  |       |     | 摘要 |
|-----|------|-------|-----|----|
|     | 畜産組合 | 其他ノ組合 | 計   |    |
| 長野  | —    | 1     | 1   |    |
| 靜岡  | —    | 1     | 1   |    |
| 三岡  | —    | 1     | 1   |    |
| 廣島  | —    | 2     | 2   |    |
| 山香  | —    | 1     | 1   |    |
| 愛媛  | —    | 2     | 2   |    |
| 高知  | —    | 5     | 5   |    |
| 佐賀  | —    | 6     | 6   |    |
| 長熊  | —    | 1     | 1   |    |
| 大宮  | —    | 1     | 1   |    |
| 計   | 9    | 176   | 185 |    |

備考 1. 本表ハ農林省畜産局調査ニ據ル

羊飼養頭數累年比較

| 成山羊                | 飼養頭數   |        |                   |                    |        |         |        |        |
|--------------------|--------|--------|-------------------|--------------------|--------|---------|--------|--------|
|                    | 總數     | 牝      | 牡                 | 總數                 | 價額     | 總數      | 價額     | 總數     |
| 105 448<br>(100.0) | 57 612 | 29 836 | 45 444<br>(100.0) | 114 027<br>(100.0) | 26 855 | 74 002  | 18 589 | 40 025 |
| 110 443<br>(104.7) | 78 334 | 32 109 | 48 491<br>(106.7) | 114 247<br>(100.2) | 27 736 | 76 459  | 20 755 | 37 788 |
| 111 163<br>(105.4) | 79 349 | 31 814 | 46 689<br>(102.7) | 114 719<br>(100.6) | 26 868 | 80 160  | 19 821 | 34 559 |
| 118 207<br>(112.1) | 83 863 | 34 344 | 50 058<br>(110.2) | 122 442<br>(107.4) | 29 787 | 87 501  | 20 271 | 34 941 |
| 114 527<br>(108.6) | 81 986 | 32 541 | 64 562<br>(142.1) | 153 544<br>(134.7) | 38 736 | 107 206 | 25 826 | 46 338 |
| 118 123<br>(112.0) | 85 206 | 32 917 | 76 861<br>(169.1) | 184 242<br>(161.6) | 48 454 | 132 452 | 28 407 | 51 790 |
| 128 587<br>(121.9) | 92 581 | 36 006 | 79 739<br>(175.5) | 180 817<br>(158.6) | 50 195 | 130 484 | 29 544 | 50 333 |

十一年ノ神奈川縣ノ數不明ニ付大正十二年ノ同縣ノ數ヲ計上セリ  
十四年五箇年平均數ヲ百トセル指數ヲ示ス

(2) 山 羊 ノ 移 動

| 年 次                           | 増                   |        |        |         |         |        |
|-------------------------------|---------------------|--------|--------|---------|---------|--------|
|                               | 生 産 頭 數             |        |        | 輸 入 頭 數 | 移 入 頭 數 | 計      |
|                               | 總 數                 | 牝      | 牡      |         |         |        |
| 自 明 治 40 年 至 同 44 年 五 箇 年 平 均 | 6 845<br>(100.0)    | 4 005  | 2 840  | —       | —       | 6 845  |
| 自 大 正 1 年 至 同 5 年 五 箇 年 平 均   | 25 754<br>(376.2)   | 14 775 | 10 979 | —       | —       | 25 754 |
| 自 大 正 6 年 至 同 10 年 五 箇 年 平 均  | 40 802<br>(596.1)   | 22 839 | 17 963 | —       | —       | 40 802 |
| 大 正 8                         | 39 416<br>(575.8)   | 20 315 | 19 101 | —       | —       | 39 416 |
| 〃 9                           | 46 702<br>(682.3)   | 26 262 | 20 440 | —       | —       | 46 702 |
| 〃 10                          | 42 431<br>(619.9)   | 24 331 | 18 100 | —       | —       | 42 431 |
| 〃 11                          | 46 932<br>(685.6)   | 26 632 | 20 300 | —       | —       | 46 932 |
| 〃 12                          | 53 323<br>(779.0)   | 29 191 | 24 132 | —       | —       | 53 323 |
| 〃 13                          | 52 565<br>(767.9)   | 29 084 | 23 481 | 15      | —       | 52 580 |
| 〃 14                          | 54 635<br>(798.2)   | 30 758 | 23 877 | 2       | —       | 54 637 |
| 昭 和 1                         | 66 842<br>(976.5)   | 37 899 | 28 943 | 4       | —       | 66 846 |
| 〃 2                           | 70 298<br>(1,027.0) | 40 459 | 29 839 | 5       | —       | 70 303 |
| 〃 3                           | 76 677<br>(1,120.2) | 44 389 | 32 288 | 16      | —       | 76 693 |

備考 1. 本表中生産、斃死、屠殺頭數ハ農商務統計表及農林省統計表ニ據ル、但シ大正十一年  
 2. 輸出入頭數ハ大藏省ノ調査及各税關ノ報告ニ據ル  
 3. 括弧内ノ數字ハ自明治四十年至同四十四年五箇年平均數ヲ百トセル指數ヲ示ス

頭 數 累 年 比 較

| 年 次                           | 減                  |       |       |                   |       |       |         |         |        |
|-------------------------------|--------------------|-------|-------|-------------------|-------|-------|---------|---------|--------|
|                               | 斃 死 頭 數            |       |       | 屠 殺 頭 數           |       |       | 輸 出 頭 數 | 移 出 頭 數 | 計      |
|                               | 總 數                | 牝     | 牡     | 總 數               | 牝     | 牡     |         |         |        |
| 自 明 治 40 年 至 同 44 年 五 箇 年 平 均 | 616<br>(100.0)     | 315   | 301   | 6 761<br>(100.0)  | 3 414 | 3 347 | —       | —       | 7 377  |
| 自 大 正 1 年 至 同 5 年 五 箇 年 平 均   | 2 563<br>(416.1)   | 1 444 | 1 119 | 7 476<br>(110.6)  | 3 865 | 3 611 | —       | —       | 10 039 |
| 自 大 正 6 年 至 同 10 年 五 箇 年 平 均  | 4 459<br>(723.9)   | 2 406 | 2 053 | 9 821<br>(145.3)  | 4 780 | 5 041 | —       | —       | 14 280 |
| 大 正 8                         | 4 341<br>(704.7)   | 2 430 | 1 911 | 9 766<br>(144.4)  | 4 931 | 4 835 | —       | —       | 14 107 |
| 〃 9                           | 3 812<br>(618.8)   | 2 032 | 1 780 | 11 715<br>(173.3) | 5 554 | 6 161 | —       | —       | 15 527 |
| 〃 10                          | 6 257<br>(1,015.7) | 3 328 | 2 929 | 9 104<br>(167.9)  | 4 468 | 4 636 | —       | —       | 15 361 |
| 〃 11                          | 5 781<br>(938.5)   | 3 191 | 2 590 | 7 896<br>(116.8)  | 3 896 | 4 000 | —       | —       | 13 677 |
| 〃 12                          | 6 454<br>(1,047.7) | 3 353 | 3 101 | 8 611<br>(127.4)  | 4 103 | 4 508 | —       | —       | 15 065 |
| 〃 13                          | 6 581<br>(1,068.3) | 3 650 | 2 931 | 9 092<br>(134.5)  | 4 430 | 4 662 | —       | —       | 15 673 |
| 〃 14                          | 5 657<br>(918.3)   | 2 863 | 2 794 | 11 539<br>(170.7) | 5 704 | 5 835 | —       | —       | 17 196 |
| 昭 和 1                         | 5 438<br>(882.8)   | 2 869 | 2 569 | 11 593<br>(171.5) | 6 170 | 5 423 | —       | —       | 17 031 |
| 〃 2                           | 5 944<br>(964.9)   | 3 309 | 2 635 | 12 134<br>(179.5) | 6 182 | 5 952 | 17      | —       | 18 095 |
| 〃 3                           | 6 728<br>(1,092.2) | 3 837 | 2 891 | 13 316<br>(197.0) | 6 607 | 6 709 | 1       | —       | 20 045 |

ノ神奈川縣ノ數不明ニ付大正十年ノ同縣ノ數ヲ計上セリ

(3) 昭和三年地方別山羊ノ飼養戸數、飼

Table with columns for '地方別' (Regional), '飼養戸數' (Number of households), and '飼養' (Rearing) with sub-columns for '總數' (Total) and '滿一年以上' (Over one year). Rows list various regions like 北海, 山福, 山福, etc.

備考 1. 本表ハ農林省統計表ニ據ル

養頭數、生産頭數、斃死頭數、屠殺頭數

Table with columns for '頭數' (Number of heads), '生産頭數' (Production), '斃死頭數' (Deaths), and '屠殺頭數' (Slaughter). Sub-columns include '滿一年未滿' (Over/Under one year), '牝' (Female), and '牡' (Male). Rows list various regions and their statistics.

(4) 山 羊 肉 産 額

Table with columns: 年次, 屠殺頭數, 屠肉量, 價. Rows include years from 1909 to 1933 and 5-year averages.

摘要 昭和三年ニ於ケル山羊屠殺ノ最多キハ沖繩縣ニシテ其ノ頭數 6,453 頭ニ達シ同年中屠殺川縣ノ 223 頭、兵庫縣ノ 123 頭、群馬縣ノ 12 頭、北海道ノ 9 頭、埼玉縣ノ 7 頭、山形縣各 2 頭、千葉縣、靜岡縣、愛知縣、奈良縣及佐賀縣ノ各 1 頭ノ順位ニシテ其ノ他ノ二府備考 1. 本表ハ農商務統計表又農林省統計表ニ據ル但シ大正十一年ノ神奈川縣ノ數不明ニ付大 2. 指數ハ自明治四十年至同四十四年五箇年平均數ヲ百トス

4

(1) 豚ノ飼養戸數飼

Table with columns: 年次, 飼養戸數 (Total, 1 head, 2 heads, 3-4 heads, 5+ heads), 總數. Rows include years from 1909 to 1933 and 5-year averages.

備考 1. 本表ハ農商務統計表又農林省統計表ニ據ル(飼養頭數ハ年末現在數ヲ示ス)但シ大正十 2. 括弧内ノ數字ハ飼養戸數ハ大正十一年ノ數ヲ百トシ飼養頭數ハ自明治四十年至同四十

累 年 比 較 表

Table with columns: 額, 一頭平均肉量, 一頭平均價格, 指數. Rows include years from 1909 to 1933 and 5-year averages.

總數ノ約半數ニ及ヘリ、次ハ鹿兒島縣ノ 4,500 頭、長崎縣ノ 1,702 頭、東京府ノ 303 頭、神奈及栃木縣ノ各 5 頭、長野縣ノ 3 頭、岩手、茨城、新潟、岐阜、滋賀、廣島、香川、高知八縣ノ二十縣ニ於テハ屠殺ナシ。正十年ノ同縣ノ數ヲ計上セリ

豚

養 頭 數 累 年 比 較

Table with columns: 飼養頭數 (Total, 10 months+, 10 months-), 總數. Rows include years from 1909 to 1933 and 5-year averages.

一年ノ神奈川縣ノ數不明ニ付大正十二年ノ同縣ノ數ヲ計上セリ 四年五箇年平均數ヲ百トセル指數ヲ示ス



(2) 豚ノ移動頭

| 年次                     | 増                  |                    |                    |               |               |                    | 計                  | 斃<br>總數 |
|------------------------|--------------------|--------------------|--------------------|---------------|---------------|--------------------|--------------------|---------|
|                        | 生産頭數               |                    |                    | 輸入頭數          | 移入頭數          | 計                  |                    |         |
|                        | 總數                 | 牝                  | 牡                  |               |               |                    |                    |         |
| 自明治40<br>至同44<br>五箇年平均 | 132 134<br>(100.0) | 69 722<br>(100.0)  | 62 412<br>(100.0)  | ...           | ...           | 132 134<br>(100.0) | 14 730<br>(100.0)  |         |
| 自大正1<br>至同5<br>五箇年平均   | 199 815<br>(151.2) | 103 418<br>(148.3) | 96 397<br>(154.5)  | ...           | 18<br>(100.0) | 199 833<br>(151.2) | 19 912<br>(135.2)  |         |
| 自大正6<br>至同10<br>五箇年平均  | 350 745<br>(265.4) | 183 210<br>(262.8) | 167 535<br>(268.4) | ...           | 2<br>(11.1)   | 350 745<br>(265.4) | 47 720<br>(324.0)  |         |
| 大正 8                   | 378 751<br>(286.6) | 199 789<br>(286.6) | 178 962<br>(286.7) | ...           | —             | 878 751<br>(286.6) | 38 354<br>(260.4)  |         |
| 〃 9                    | 441 510<br>(334.1) | 225 534<br>(323.5) | 215 976<br>(346.0) | ...           | —             | 441 510<br>(334.1) | 48 811<br>(331.4)  |         |
| 〃 10                   | 356 095<br>(269.5) | 187 808<br>(269.4) | 168 287<br>(269.6) | ...           | —             | 356 095<br>(269.5) | 92 195<br>(625.9)  |         |
| 〃 11                   | 340 646<br>(257.8) | 180 305<br>(258.6) | 160 341<br>(256.9) | ...           | 88<br>(488.9) | 340 734<br>(257.9) | 82 303<br>(558.7)  |         |
| 〃 12                   | 431 411<br>(326.5) | 229 008<br>(328.5) | 202 403<br>(324.3) | 20<br>(100.0) | 11<br>(61.1)  | 431 442<br>(326.5) | 93 352<br>(633.8)  |         |
| 〃 13                   | 471 388<br>(356.7) | 247 461<br>(354.9) | 223 927<br>(358.8) | 14<br>(70.0)  | —             | 471 402<br>(356.8) | 107 946<br>(732.8) |         |
| 〃 14                   | 417 810<br>(316.2) | 219 093<br>(314.2) | 198 717<br>(318.4) | 65<br>(325.0) | —             | 417 875<br>(316.3) | 81 267<br>(551.7)  |         |
| 昭和 1                   | 408 741<br>(309.3) | 217 656<br>(312.2) | 191 085<br>(306.2) | 8<br>(40.0)   | —             | 408 749<br>(309.3) | 57 943<br>(393.4)  |         |
| 〃 2                    | 461 931<br>(349.6) | 249 275<br>(357.5) | 212 656<br>(340.7) | 15<br>(75.0)  | 62<br>(344.4) | 462 008<br>(349.7) | 65 686<br>(445.9)  |         |
| 〃 3                    | 500 960<br>(379.1) | 270 180<br>(387.5) | 230 780<br>(369.8) | 20<br>(100.0) | 36<br>(200.0) | 501 016<br>(379.2) | 69 293<br>(470.4)  |         |

備考 1. 本表中生産、斃死、屠殺頭數ハ農商務統計表及農林省統計表ニ據ル但シ大正十一年ノ神  
 2. 輸出入頭數ハ大藏省ノ調査及各税關ノ報告ニ移出入頭數ハ朝鮮臺灣各貿易月表ニ據ル  
 3. 括弧内ノ數字ハ生産、斃死、屠殺頭數ハ自明治四十年至同四十四年五箇年平均數ヲ百ト

數累年比較

| 死頭數               | 減                 |                    |                    |                    |                | 輸出頭數              | 移出頭數               | 計 |
|-------------------|-------------------|--------------------|--------------------|--------------------|----------------|-------------------|--------------------|---|
|                   | 屠殺頭數              |                    | 總數                 | 牝                  | 牡              |                   |                    |   |
|                   | 牝                 | 牡                  |                    |                    |                |                   |                    |   |
| 7 817<br>(100.0)  | 6 913<br>(100.0)  | 188 891<br>(100.0) | 102 200<br>(100.0) | 86 691<br>(100.0)  | ...            | ...               | 203 621<br>(100.0) |   |
| 10 407<br>(133.1) | 9 505<br>(137.5)  | 235 890<br>(124.9) | 129 000<br>(126.2) | 106 890<br>(123.3) | 46<br>(100.0)  | 15 390<br>(100.0) | 271 238<br>(133.2) |   |
| 25 083<br>(320.9) | 22 637<br>(327.5) | 374 848<br>(198.4) | 208 535<br>(204.0) | 166 313<br>(191.8) | 100<br>(217.4) | 1 866<br>(12.1)   | 424 534<br>(208.5) |   |
| 20 309<br>(259.8) | 18 045<br>(261.0) | 357 087<br>(189.0) | 187 292<br>(183.3) | 169 795<br>(195.9) | 65<br>(141.3)  | 1 488<br>(9.7)    | 396 994<br>(195.0) |   |
| 25 838<br>(330.5) | 22 973<br>(332.3) | 411 154<br>(217.7) | 231 372<br>(226.4) | 179 782<br>(207.4) | 322<br>(700.0) | 253<br>(1.6)      | 460 540<br>(226.2) |   |
| 48 292<br>(617.8) | 43 903<br>(635.1) | 533 156<br>(282.8) | 318 396<br>(311.5) | 214 760<br>(247.7) | 60<br>(130.4)  | 295<br>(1.9)      | 625 706<br>(307.3) |   |
| 44 451<br>(568.6) | 37 852<br>(547.5) | 424 347<br>(224.7) | 253 050<br>(247.6) | 171 297<br>(197.6) | ...            | 105<br>(0.7)      | 506 755<br>(248.9) |   |
| 50 283<br>(643.3) | 43 069<br>(623.0) | 388 623<br>(205.7) | 221 330<br>(216.6) | 167 293<br>(193.0) | 59<br>(128.3)  | 213<br>(1.4)      | 482 247<br>(236.8) |   |
| 59 051<br>(755.4) | 48 895<br>(707.3) | 588 967<br>(311.8) | 344 218<br>(336.8) | 244 749<br>(282.3) | 38<br>(82.6)   | 1 231<br>(8.0)    | 698 182<br>(342.9) |   |
| 43 729<br>(559.4) | 37 538<br>(543.0) | 766 187<br>(405.6) | 460 226<br>(450.3) | 305 961<br>(352.9) | 103<br>(223.9) | 15 074<br>(97.3)  | 862 631<br>(423.6) |   |
| 31 623<br>(404.5) | 26 320<br>(380.7) | 597 264<br>(316.2) | 351 974<br>(344.4) | 245 290<br>(282.9) | 50<br>(108.7)  | 2 856<br>(18.6)   | 658 113<br>(323.2) |   |
| 36 979<br>(473.1) | 28 707<br>(415.3) | 561 366<br>(297.2) | 318 763<br>(311.9) | 242 603<br>(279.8) | 43<br>(93.5)   | 1 405<br>(9.1)    | 628 500<br>(308.7) |   |
| 39 334<br>(503.2) | 29 959<br>(433.4) | 715 802<br>(378.9) | 415 223<br>(406.3) | 300 579<br>(346.7) | 30<br>(65.2)   | 6 733<br>(43.7)   | 791 858<br>(388.9) |   |

奈川縣ノ數不明ニ付大正十年ノ同縣ノ數ヲ計上セリ

シ輸移出入頭數ハ統計ノ現ハレタル最初ノ年ノ數ヲ百トセル指數ヲ示ス

(3) 昭和三年地方別豚ノ飼養戸數、飼

| 地方別 | 飼養戸數    |         |        |        |        |
|-----|---------|---------|--------|--------|--------|
|     | 總數      | 一頭      | 二頭     | 三頭又ハ四頭 | 五頭以上   |
| 北海  | 10 225  | 4 394   | 3 005  | 1 681  | 1 145  |
| 道森  | 5 638   | 3 511   | 1 544  | 426    | 137    |
| 手城  | 7 728   | 5 437   | 1 583  | 525    | 183    |
| 田   | 10 258  | 7 674   | 1 793  | 543    | 246    |
| 宮秋  | 4 049   | 2 862   | 769    | 332    | 86     |
| 山福  | 4 799   | 3 506   | 933    | 245    | 115    |
| 福茨  | 7 017   | 4 363   | 1 737  | 575    | 342    |
| 板群  | 29 931  | 20 954  | 6 037  | 2 104  | 836    |
| 馬   | 7 701   | 4 898   | 1 882  | 663    | 258    |
| 玉   | 16 041  | 11 207  | 3 343  | 1 103  | 388    |
| 葉   | 19 632  | 13 462  | 4 209  | 1 395  | 566    |
| 京   | 28 176  | 16 320  | 7 643  | 2 914  | 1 299  |
| 川   | 13 683  | 8 880   | 3 232  | 1 045  | 526    |
| 新   | 23 151  | 16 630  | 4 576  | 1 314  | 631    |
| 海   | 5 890   | 4 081   | 1 259  | 395    | 155    |
| 山   | 480     | 145     | 157    | 97     | 81     |
| 井   | 657     | 199     | 217    | 116    | 125    |
| 野   | 120     | 64      | 34     | 5      | 17     |
| 野   | 2 144   | 917     | 752    | 340    | 135    |
| 野   | 10 047  | 6 184   | 2 505  | 897    | 461    |
| 卓   | 5 228   | 2 211   | 2 056  | 672    | 289    |
| 岡   | 23 326  | 15 855  | 4 738  | 1 775  | 958    |
| 知   | 12 830  | 5 701   | 4 389  | 1 772  | 968    |
| 重   | 4 171   | 1 377   | 1 442  | 745    | 607    |
| 賀   | 278     | 57      | 109    | 54     | 58     |
| 都   | 275     | 75      | 66     | 32     | 102    |
| 阪   | 369     | 7       | 42     | 111    | 209    |
| 良   | 1 743   | 528     | 498    | 338    | 379    |
| 山   | 137     | 20      | 20     | 21     | 76     |
| 歌   | 124     | 1       | 27     | 28     | 68     |
| 鳥   | 1 396   | 899     | 316    | 122    | 59     |
| 岡   | 1 669   | 1 144   | 382    | 98     | 45     |
| 廣   | 1 768   | 591     | 597    | 336    | 244    |
| 山   | 2 335   | 1 006   | 623    | 378    | 328    |
| 口   | 264     | 21      | 74     | 73     | 96     |
| 鳥   | 220     | 43      | 82     | 47     | 48     |
| 川   | 3 106   | 669     | 1 058  | 861    | 518    |
| 媛   | 1 129   | 671     | 234    | 107    | 117    |
| 知   | 1 096   | 791     | 199    | 60     | 46     |
| 岡   | 1 396   | 200     | 435    | 395    | 366    |
| 賀   | 624     | 355     | 131    | 68     | 70     |
| 崎   | 3 625   | 2 745   | 551    | 199    | 130    |
| 本   | 2 462   | 1 600   | 491    | 238    | 133    |
| 分   | 1 735   | 1 185   | 286    | 159    | 105    |
| 崎   | 5 801   | 3 803   | 1 280  | 494    | 224    |
| 鳥   | 44 192  | 32 978  | 8 004  | 2 106  | 1 104  |
| 繩   | 80 629  | 57 170  | 17 405 | 3 880  | 2 174  |
| 有   | —       | —       | —      | —      | —      |
| 計   | 409 295 | 267 391 | 92 747 | 31 884 | 17 273 |

備考 本表ハ農林省統計表ニ據ル

養頭數、生産頭數、斃死頭數、屠殺頭數

| 飼養頭數    | 頭數      |         |         |         |
|---------|---------|---------|---------|---------|
|         | 總數      | 牝       | 牡       | 以上      |
| 32 292  | 20 042  | 12 250  | 13 451  | 8 947   |
| 9 824   | 6 202   | 3 622   | 4 088   | 2 711   |
| 12 140  | 7 518   | 4 622   | 5 002   | 3 411   |
| 15 216  | 9 748   | 5 468   | 6 566   | 4 498   |
| 6 277   | 4 066   | 2 211   | 2 949   | 2 017   |
| 7 196   | 4 416   | 2 780   | 3 050   | 2 006   |
| 13 203  | 8 842   | 4 361   | 7 179   | 4 952   |
| 46 885  | 29 953  | 16 932  | 18 392  | 12 569  |
| 14 047  | 8 972   | 5 075   | 6 006   | 4 208   |
| 25 050  | 16 331  | 8 719   | 9 966   | 7 039   |
| 31 827  | 19 887  | 11 940  | 13 487  | 9 181   |
| 52 820  | 32 511  | 20 309  | 17 394  | 12 183  |
| 30 960  | 18 681  | 12 279  | 11 359  | 7 489   |
| 36 742  | 21 745  | 14 997  | 14 434  | 9 066   |
| 9 767   | 6 553   | 3 214   | 4 860   | 3 429   |
| 1 722   | 1 056   | 666     | 727     | 496     |
| 2 622   | 1 561   | 1 061   | 900     | 592     |
| 514     | 359     | 155     | 336     | 257     |
| 4 863   | 2 936   | 1 927   | 2 551   | 1 558   |
| 19 053  | 12 371  | 6 682   | 7 841   | 5 525   |
| 12 291  | 7 542   | 4 749   | 6 040   | 3 939   |
| 40 035  | 25 637  | 14 398  | 17 132  | 12 352  |
| 30 791  | 18 219  | 12 572  | 13 456  | 8 498   |
| 13 696  | 9 014   | 4 682   | 5 046   | 3 531   |
| 1 642   | 1 058   | 584     | 641     | 449     |
| 5 581   | 3 210   | 2 371   | 1 938   | 1 179   |
| 8 006   | 4 964   | 3 042   | 3 163   | 2 090   |
| 9 407   | 6 013   | 3 394   | 3 440   | 2 328   |
| 1 075   | 710     | 365     | 465     | 313     |
| 3 604   | 1 935   | 1 669   | 1 770   | 971     |
| 2 559   | 1 516   | 1 043   | 1 213   | 764     |
| 2 729   | 1 616   | 1 113   | 1 153   | 700     |
| 5 852   | 3 877   | 1 975   | 2 367   | 1 705   |
| 9 940   | 6 256   | 3 684   | 5 510   | 3 583   |
| 2 341   | 1 460   | 881     | 1 097   | 719     |
| 1 160   | 633     | 527     | 573     | 345     |
| 11 237  | 7 054   | 4 183   | 4 334   | 2 868   |
| 3 111   | 2 053   | 1 058   | 1 407   | 979     |
| 1 849   | 1 202   | 647     | 973     | 655     |
| 7 691   | 4 637   | 3 054   | 3 367   | 2 106   |
| 1 527   | 889     | 638     | 790     | 496     |
| 6 639   | 4 222   | 2 417   | 3 121   | 2 164   |
| 5 218   | 3 426   | 1 792   | 2 731   | 1 952   |
| 3 891   | 2 289   | 1 602   | 1 686   | 1 119   |
| 10 525  | 6 373   | 4 152   | 4 353   | 2 982   |
| 66 133  | 34 742  | 31 391  | 32 509  | 17 445  |
| 120 466 | 61 461  | 59 005  | 66 648  | 34 733  |
| 1 622   | 871     | 751     | 535     | 329     |
| 763 638 | 456 629 | 307 009 | 337 998 | 213 458 |
|         |         |         |         | 124 540 |

(3) 昭和三年地方別豚ノ飼養戸數、飼養

| 地方別 | 飼養頭數    |         |         | 生産頭數    |         |         |
|-----|---------|---------|---------|---------|---------|---------|
|     | 滿十箇月未済  |         |         | 總數      | 牝       | 牡       |
|     | 總數      | 牝       | 牡       |         |         |         |
| 北海  | 18 841  | 11 095  | 7 746   | 26 417  | 14 671  | 11 746  |
| 道森  | 5 736   | 3 491   | 2 245   | 10 296  | 5 745   | 4 551   |
| 岩手  | 7 138   | 4 107   | 3 031   | 12 583  | 6 928   | 5 660   |
| 宮城  | 8 650   | 5 250   | 3 400   | 10 668  | 6 081   | 4 587   |
| 秋田  | 3 328   | 2 019   | 1 309   | 5 848   | 3 359   | 2 489   |
| 山形  | 4 146   | 2 410   | 1 736   | 5 451   | 2 994   | 2 457   |
| 福島  | 6 024   | 3 890   | 2 134   | 9 398   | 5 479   | 3 919   |
| 茨城  | 28 493  | 17 384  | 11 109  | 29 848  | 16 569  | 13 279  |
| 栃木  | 8 041   | 4 764   | 3 277   | 8 720   | 4 888   | 3 832   |
| 群馬  | 15 084  | 9 292   | 5 792   | 18 962  | 10 856  | 8 106   |
| 埼玉  | 18 340  | 10 706  | 7 634   | 21 073  | 9 554   | 11 519  |
| 千代田 | 35 426  | 20 328  | 15 093  | 29 625  | 16 489  | 13 136  |
| 東京  | 19 601  | 11 192  | 8 409   | 22 630  | 12 258  | 10 372  |
| 神奈川 | 22 308  | 12 679  | 9 629   | 26 082  | 13 797  | 12 285  |
| 新潟  | 4 907   | 3 124   | 1 783   | 7 071   | 3 990   | 3 081   |
| 富山  | 995     | 560     | 435     | 1 024   | 571     | 453     |
| 石川  | 1 722   | 969     | 753     | 2 216   | 1 207   | 1 009   |
| 福山  | 178     | 102     | 76      | 234     | 165     | 119     |
| 山梨  | 2 312   | 1 378   | 934     | 2 201   | 1 301   | 900     |
| 長野  | 11 212  | 6 846   | 4 366   | 14 430  | 8 025   | 6 405   |
| 岐阜  | 6 251   | 3 603   | 2 648   | 7 487   | 4 109   | 3 378   |
| 静岡  | 22 903  | 13 285  | 9 618   | 26 908  | 15 070  | 11 838  |
| 愛知  | 17 335  | 9 721   | 7 614   | 22 052  | 11 790  | 10 262  |
| 三重  | 8 650   | 5 483   | 3 167   | 8 685   | 4 942   | 3 743   |
| 滋賀  | 1 001   | 609     | 392     | 1 255   | 756     | 499     |
| 京都  | 3 643   | 2 031   | 1 612   | 4 579   | 2 490   | 2 089   |
| 大阪  | 4 841   | 2 874   | 1 967   | 6 253   | 3 354   | 2 899   |
| 兵庫  | 5 967   | 3 685   | 2 282   | 7 238   | 4 201   | 3 037   |
| 奈良  | 610     | 397     | 213     | 748     | 426     | 322     |
| 和歌山 | 1 834   | 964     | 870     | 1 352   | 753     | 599     |
| 鳥取  | 1 346   | 752     | 594     | 2 566   | 1 506   | 1 060   |
| 島根  | 1 576   | 916     | 660     | 1 671   | 947     | 724     |
| 岡山  | 3 485   | 2 172   | 1 313   | 3 968   | 2 409   | 1 559   |
| 廣島  | 4 430   | 2 673   | 1 757   | 6 692   | 3 797   | 2 895   |
| 山口  | 1 244   | 741     | 503     | 1 587   | 926     | 661     |
| 徳島  | 587     | 288     | 299     | 1 123   | 594     | 529     |
| 香川  | 6 903   | 4 186   | 2 717   | 9 456   | 4 907   | 4 549   |
| 愛媛  | 1 704   | 1 074   | 630     | 2 414   | 1 330   | 1 084   |
| 高松  | 876     | 547     | 329     | 1 172   | 674     | 498     |
| 福岡  | 4 324   | 2 531   | 1 793   | 4 624   | 2 565   | 2 059   |
| 佐賀  | 737     | 393     | 344     | 1 380   | 719     | 661     |
| 長門  | 3 518   | 2 058   | 1 460   | 4 872   | 2 567   | 2 305   |
| 熊本  | 2 487   | 1 474   | 1 013   | 3 609   | 2 220   | 1 389   |
| 大分  | 2 205   | 1 170   | 1 035   | 2 953   | 1 522   | 1 431   |
| 宮崎  | 6 172   | 3 391   | 2 781   | 9 734   | 4 704   | 5 030   |
| 鹿兒島 | 33 624  | 17 297  | 16 327  | 37 573  | 19 067  | 18 506  |
| 神戶  | 53 818  | 26 728  | 27 090  | 52 351  | 25 934  | 26 417  |
| 官有  | 1 087   | 542     | 545     | 1 831   | 979     | 852     |
| 計   | 425 640 | 243 171 | 182 469 | 500 960 | 270 180 | 230 780 |

頭數、生産頭數、斃死頭數、屠殺頭數 (續)

| 斃死頭數   |        |        | 屠殺頭數    |         |         |
|--------|--------|--------|---------|---------|---------|
| 總數     | 牝      | 牡      | 總數      | 牝       | 牡       |
| 6 395  | 3 493  | 2 902  | 29 784  | 17 065  | 12 719  |
| 1 057  | 621    | 436    | 3 548   | 1 967   | 1 581   |
| 1 923  | 1 028  | 895    | 3 912   | 2 051   | 1 861   |
| 1 956  | 1 090  | 866    | 9 069   | 5 642   | 3 427   |
| 1 175  | 651    | 524    | 3 140   | 1 847   | 1 293   |
| 997    | 585    | 412    | 2 526   | 1 782   | 744     |
| 1 820  | 1 054  | 766    | 8 449   | 4 628   | 3 821   |
| 3 629  | 1 988  | 1 641  | 23 553  | 12 548  | 11 005  |
| 999    | 596    | 403    | 15 902  | 8 962   | 6 940   |
| 2 955  | 1 827  | 1 128  | 22 873  | 12 727  | 10 146  |
| 2 316  | 1 320  | 996    | 65 407  | 36 074  | 29 333  |
| 3 336  | 1 930  | 1 406  | 30 180  | 17 083  | 13 097  |
| 3 316  | 1 819  | 1 497  | 233 545 | 156 534 | 77 011  |
| 2 456  | 1 413  | 1 043  | 77 671  | 40 986  | 36 685  |
| 1 103  | 687    | 416    | 6 477   | 3 355   | 3 122   |
| 271    | 164    | 107    | 315     | 133     | 182     |
| 438    | 254    | 184    | 1 040   | 616     | 424     |
| 90     | 52     | 38     | 209     | 138     | 71      |
| 434    | 252    | 182    | 4 028   | 1 921   | 2 107   |
| 2 435  | 1 368  | 1 067  | 9 441   | 5 676   | 3 765   |
| 1 604  | 926    | 678    | 3 059   | 1 897   | 1 162   |
| 2 704  | 1 584  | 1 120  | 15 515  | 9 454   | 6 061   |
| 3 482  | 2 039  | 1 443  | 25 181  | 12 709  | 12 472  |
| 1 879  | 1 078  | 801    | 910     | 440     | 470     |
| 306    | 185    | 121    | 67      | 39      | 28      |
| 844    | 507    | 337    | 3 337   | 1 917   | 1 420   |
| 1 221  | 678    | 543    | 13 808  | 7 180   | 6 628   |
| 1 774  | 1 015  | 759    | 20 486  | 11 004  | 9 482   |
| 296    | 195    | 101    | 188     | 89      | 99      |
| 184    | 111    | 73     | 412     | 225     | 187     |
| 428    | 222    | 206    | 164     | 89      | 75      |
| 171    | 105    | 66     | 234     | 126     | 158     |
| 731    | 449    | 282    | 456     | 351     | 105     |
| 1 149  | 661    | 488    | 2 532   | 1 343   | 1 189   |
| 384    | 233    | 151    | 373     | 183     | 190     |
| 134    | 75     | 59     | 159     | 110     | 49      |
| 1 309  | 741    | 568    | 1 449   | 818     | 631     |
| 490    | 275    | 215    | 329     | 136     | 193     |
| 219    | 127    | 92     | 526     | 228     | 298     |
| 951    | 542    | 409    | 3 684   | 1 834   | 1 850   |
| 125    | 72     | 53     | 666     | 400     | 266     |
| 619    | 335    | 284    | 9 182   | 4 858   | 4 324   |
| 586    | 353    | 233    | 1 770   | 939     | 831     |
| 435    | 253    | 182    | 492     | 270     | 222     |
| 1 096  | 642    | 454    | 3 220   | 1 949   | 1 271   |
| 3 248  | 1 822  | 1 426  | 26 018  | 12 802  | 13 216  |
| 3 214  | 1 665  | 1 549  | 30 466  | 12 098  | 18 368  |
| 609    | 252    | 357    | —       | —       | —       |
| 69 293 | 39 334 | 29 959 | 715 802 | 415 223 | 300 579 |

(4) 豚 肉 産 額

| 年 次                           | 屠 殺 頭 數 |         |         | 肉 量        |           |           | 價 額        |
|-------------------------------|---------|---------|---------|------------|-----------|-----------|------------|
|                               | 總 數     | 牝       | 牡       | 總 數        | 牝         | 牡         |            |
| 自 明 治 40 年 至 同 44 年 五 箇 年 平 均 | 188 891 | 102 200 | 86 691  | 2 668 158  | 1 443 437 | 1 224 721 | 2 415 732  |
| 自 大 正 1 年 至 同 5 年 五 箇 年 平 均   | 235 890 | 129 000 | 106 890 | 3 267 121  | 1 794 329 | 1 472 792 | 3 068 045  |
| 自 大 正 6 年 至 同 10 年 五 箇 年 平 均  | 374 848 | 208 535 | 166 313 | 5 684 554  | 3 150 182 | 2 534 372 | 17 290 884 |
| 大 正 8                         | 357 087 | 187 292 | 169 795 | 5 109 267  | 2 455 496 | 2 653 771 | 24 027 953 |
| 9                             | 411 154 | 231 372 | 179 782 | 6 041 832  | 3 326 801 | 2 715 031 | 17 822 949 |
| 10                            | 533 156 | 318 396 | 214 760 | 8 312 538  | 5 031 194 | 3 281 344 | 26 841 283 |
| 11                            | 424 347 | 253 050 | 171 297 | 7 126 272  | 4 405 802 | 2 720 470 | 22 374 401 |
| 12                            | 388 623 | 221 330 | 167 293 | 5 905 202  | 3 504 956 | 2 400 246 | 19 242 901 |
| 13                            | 588 967 | 344 218 | 244 749 | 8 497 081  | 4 987 924 | 3 509 157 | 27 261 693 |
| 14                            | 766 187 | 460 226 | 305 961 | 11 215 799 | 6 812 363 | 4 403 436 | 33 347 262 |
| 昭 和 1                         | 597 264 | 351 974 | 245 290 | 8 334 987  | 4 923 894 | 3 411 093 | 25 744 389 |
| 2                             | 561 366 | 318 763 | 242 603 | 7 135 048  | 4 072 247 | 3 062 801 | 21 467 363 |
| 3                             | 715 802 | 415 223 | 300 579 | 9 068 677  | 5 390 032 | 3 678 645 | 24 407 042 |

備考 1. 本表ハ農商務統計表及農林省統計表ニ據ル、但シ大正十一年ノ神奈川県ノ數不明ニ付  
2. 指數ハ自明治四十年至同四十四年五箇年平均數ヲ百トス

累 年 比 較

| 額          | 一 頭 平 均 肉 量 |      |       | 一 頭 平 均 價 格 |       |       | 指 數   |     |     |       |
|------------|-------------|------|-------|-------------|-------|-------|-------|-----|-----|-------|
|            | 牝           | 牡    | 全 平 均 | 牝           | 牡     | 全 平 均 | 牝     | 牡   | 頭 數 | 肉 量   |
| 1 289 862  | 1 125 750   | 14.1 | 14.2  | 14.1        | 12.79 | 12.62 | 12.96 | 100 | 100 | 100   |
| 1 690 070  | 1 377 975   | 13.9 | 13.9  | 13.8        | 13.01 | 13.10 | 12.89 | 125 | 122 | 127   |
| 8 904 986  | 8 385 898   | 15.2 | 15.1  | 15.2        | 46.13 | 42.70 | 50.42 | 198 | 213 | 716   |
| 8 774 642  | 15 253 311  | 14.3 | 13.1  | 15.6        | 67.29 | 46.85 | 89.83 | 189 | 191 | 995   |
| 9 942 577  | 7 880 372   | 14.7 | 14.4  | 15.1        | 43.35 | 42.97 | 43.83 | 218 | 226 | 738   |
| 16 238 670 | 10 602 613  | 15.6 | 15.8  | 15.3        | 50.34 | 51.00 | 49.37 | 282 | 312 | 1 111 |
| 14 167 280 | 8 207 121   | 16.8 | 17.4  | 15.9        | 52.73 | 56.00 | 47.91 | 225 | 267 | 926   |
| 11 480 816 | 7 762 085   | 15.2 | 15.8  | 14.3        | 49.52 | 51.87 | 46.40 | 206 | 221 | 797   |
| 15 017 539 | 12 244 154  | 14.4 | 14.5  | 14.3        | 46.29 | 43.63 | 50.03 | 312 | 318 | 1 129 |
| 20 512 023 | 12 835 239  | 14.6 | 14.8  | 14.4        | 43.52 | 44.57 | 41.95 | 406 | 420 | 1 380 |
| 15 442 240 | 10 302 149  | 14.0 | 14.0  | 13.9        | 43.10 | 43.87 | 42.00 | 316 | 312 | 1 066 |
| 12 559 049 | 8 908 314   | 12.7 | 12.8  | 12.6        | 38.24 | 39.40 | 36.72 | 297 | 267 | 889   |
| 14 718 350 | 9 688 692   | 12.7 | 13.0  | 12.2        | 34.10 | 35.45 | 32.23 | 379 | 340 | 1 010 |

大正十年ノ同縣ノ數ヲ計上セリ

(5) 昭和三年地方

| 地方別 | 屠殺頭數    |         |         | 肉量        |           |           | 價          |
|-----|---------|---------|---------|-----------|-----------|-----------|------------|
|     | 總數      | 牝       | 牡       | 總數        | 牝         | 牡         | 總數         |
| 北海  | 29 784  | 17 065  | 12 719  | 503 648   | 293 923   | 209 725   | 1 309 125  |
| 道森  | 3 548   | 1 967   | 1 581   | 55 262    | 31 270    | 23 992    | 127 265    |
| 岩手  | 3 912   | 2 051   | 1 861   | 54 161    | 28 129    | 26 032    | 220 631    |
| 宮城  | 9 069   | 5 642   | 3 427   | 106 909   | 66 043    | 40 866    | 304 350    |
| 秋田  | 3 140   | 1 847   | 1 293   | 46 298    | 30 107    | 16 191    | 159 042    |
| 山形  | 2 526   | 1 782   | 744     | 26 426    | 19 045    | 7 381     | 74 108     |
| 福島  | 8 449   | 4 628   | 3 821   | 107 695   | 60 705    | 46 990    | 394 636    |
| 茨城  | 23 553  | 12 548  | 11 005  | 260 903   | 147 739   | 113 164   | 749 860    |
| 栃木  | 15 902  | 8 962   | 6 940   | 206 694   | 116 754   | 89 940    | 563 059    |
| 群馬  | 22 873  | 12 727  | 10 146  | 267 756   | 154 436   | 113 320   | 660 525    |
| 埼玉  | 65 407  | 36 074  | 29 333  | 828 087   | 472 754   | 355 333   | 1 811 485  |
| 千葉  | 30 180  | 17 083  | 13 097  | 371 200   | 219 477   | 151 723   | 920 585    |
| 東京  | 233 545 | 156 534 | 77 011  | 2 760 476 | 1 857 846 | 902 630   | 7 697 612  |
| 神奈川 | 77 671  | 40 986  | 36 685  | 961 101   | 571 585   | 389 516   | 2 360 077  |
| 新潟  | 6 477   | 3 355   | 3 122   | 98 666    | 53 630    | 45 036    | 232 518    |
| 富山  | 315     | 133     | 182     | 4 425     | 1 973     | 2 452     | 8 906      |
| 石川  | 1 040   | 616     | 424     | 18 740    | 11 461    | 7 279     | 26 128     |
| 福井  | 209     | 138     | 71      | 3 598     | 2 257     | 1 341     | 14 564     |
| 山梨  | 4 028   | 1 921   | 2 107   | 55 131    | 26 543    | 28 588    | 210 664    |
| 長野  | 9 441   | 5 676   | 3 765   | 143 504   | 81 141    | 53 363    | 521 234    |
| 岐阜  | 3 059   | 1 897   | 1 162   | 39 807    | 25 571    | 14 236    | 98 498     |
| 静岡  | 15 515  | 9 454   | 6 061   | 215 088   | 133 531   | 81 557    | 794 505    |
| 愛知  | 25 181  | 12 709  | 12 472  | 362 160   | 185 793   | 176 367   | 955 956    |
| 三重  | 910     | 440     | 470     | 13 375    | 7 046     | 6 689     | 38 170     |
| 滋賀  | 67      | 39      | 28      | 708       | 478       | 329       | 2 220      |
| 京都  | 3 337   | 1 917   | 1 420   | 51 030    | 28 539    | 22 491    | 102 934    |
| 大阪  | 13 808  | 7 180   | 6 628   | 135 099   | 69 998    | 65 101    | 431 394    |
| 兵庫  | 20 486  | 11 004  | 9 842   | 267 651   | 143 626   | 124 025   | 516 349    |
| 奈良  | 188     | 89      | 99      | 2 628     | 1 355     | 1 273     | 8 287      |
| 和歌山 | 412     | 225     | 187     | 3 867     | 3 261     | 606       | 11 617     |
| 鳥取  | 164     | 89      | 75      | 2 433     | 1 278     | 1 155     | 5 427      |
| 島根  | 284     | 126     | 158     | 4 179     | 1 992     | 2 187     | 12 422     |
| 岡山  | 456     | 351     | 105     | 5 944     | 4 520     | 1 424     | 14 313     |
| 廣島  | 2 532   | 1 343   | 1 189   | 41 166    | 22 171    | 18 995    | 98 011     |
| 山口  | 373     | 183     | 190     | 5 876     | 2 965     | 2 911     | 15 897     |
| 徳島  | 159     | 110     | 49      | 1 799     | 1 257     | 542       | 5 359      |
| 香川  | 1 449   | 818     | 631     | 23 243    | 13 634    | 9 609     | 87 160     |
| 愛媛  | 329     | 136     | 193     | 5 082     | 2 171     | 2 911     | 15 412     |
| 高知  | 526     | 228     | 298     | 9 504     | 4 076     | 5 428     | 30 684     |
| 福岡  | 3 684   | 1 834   | 1 850   | 51 518    | 26 906    | 24 612    | 161 142    |
| 佐賀  | 666     | 400     | 266     | 10 333    | 6 445     | 3 888     | 27 667     |
| 長門  | 9 182   | 4 858   | 4 324   | 164 672   | 90 152    | 74 520    | 370 896    |
| 熊本  | 1 770   | 939     | 831     | 25 877    | 14 193    | 11 684    | 88 459     |
| 大分  | 492     | 270     | 222     | 6 725     | 3 938     | 2 787     | 19 529     |
| 宮崎  | 3 220   | 1 949   | 1 271   | 46 237    | 30 009    | 16 228    | 136 670    |
| 鹿兒島 | 26 018  | 12 802  | 13 216  | 321 854   | 159 744   | 162 110   | 925 408    |
| 沖繩  | 30 466  | 12 098  | 18 368  | 378 683   | 158 565   | 220 118   | 1 066 282  |
| 計   | 715 802 | 415 223 | 300 579 | 9 068 677 | 5 390 032 | 3 678 645 | 24 407 042 |

備考 1. 本表ハ農林省統計表ニ據ル

別豚肉産額

| 額          | 一頭平均肉量    |      |      | 一頭平均價格 |       |       |
|------------|-----------|------|------|--------|-------|-------|
|            | 牝         | 牡    | 全平均  | 牝      | 牡     | 全平均   |
| 778 244    | 530 881   | 16.9 | 17.2 | 16.5   | 43.95 | 45.60 |
| 71 443     | 55 822    | 15.6 | 16.0 | 16.2   | 35.87 | 36.32 |
| 114 178    | 106 453   | 13.8 | 13.7 | 14.0   | 56.40 | 55.67 |
| 184 540    | 119 810   | 11.8 | 11.7 | 11.9   | 33.56 | 32.71 |
| 100 835    | 58 207    | 14.7 | 16.3 | 12.5   | 50.65 | 54.59 |
| 52 913     | 21 195    | 10.5 | 10.7 | 9.1    | 29.34 | 29.69 |
| 218 487    | 176 149   | 12.7 | 13.1 | 12.3   | 46.71 | 47.21 |
| 422 875    | 326 985   | 11.1 | 11.8 | 10.3   | 31.84 | 33.70 |
| 311 032    | 252 027   | 13.0 | 13.0 | 13.0   | 35.41 | 34.71 |
| 384 800    | 275 725   | 11.7 | 12.1 | 11.2   | 28.88 | 30.23 |
| 1 033 237  | 778 248   | 12.7 | 13.1 | 12.1   | 27.70 | 28.64 |
| 547 771    | 372 814   | 12.3 | 12.8 | 11.6   | 30.50 | 32.07 |
| 5 276 579  | 2 421 033 | 11.8 | 11.9 | 11.7   | 32.96 | 33.71 |
| 1 455 456  | 904 621   | 12.4 | 13.9 | 10.6   | 30.39 | 35.51 |
| 123 950    | 108 568   | 15.2 | 16.0 | 14.4   | 35.90 | 36.94 |
| 4 284      | 4 622     | 14.0 | 14.8 | 13.5   | 28.27 | 32.21 |
| 15 854     | 10 274    | 18.0 | 18.6 | 17.2   | 25.12 | 25.74 |
| 9 642      | 4 922     | 17.2 | 16.4 | 18.9   | 69.68 | 69.87 |
| 104 228    | 106 436   | 13.7 | 13.8 | 13.6   | 52.30 | 54.26 |
| 318 376    | 202 858   | 14.2 | 14.3 | 14.2   | 55.21 | 56.09 |
| 64 232     | 34 266    | 13.0 | 13.5 | 12.3   | 32.20 | 33.86 |
| 506 698    | 287 807   | 13.9 | 14.1 | 13.5   | 51.21 | 53.69 |
| 501 547    | 454 409   | 14.4 | 14.6 | 14.1   | 37.96 | 39.46 |
| 21 124     | 17 046    | 15.1 | 16.0 | 14.2   | 41.95 | 48.01 |
| 1 286      | 934       | 12.0 | 12.5 | 11.8   | 33.13 | 32.97 |
| 57 170     | 45 764    | 15.3 | 14.9 | 15.8   | 30.85 | 29.82 |
| 222 667    | 208 727   | 9.8  | 9.7  | 9.8    | 31.24 | 31.01 |
| 278 441    | 237 908   | 13.1 | 13.1 | 13.1   | 25.20 | 25.30 |
| 3 999      | 4 288     | 14.0 | 15.2 | 12.9   | 44.08 | 44.93 |
| 9 873      | 1 744     | 9.4  | 14.5 | 3.2    | 28.20 | 43.88 |
| 2 830      | 2 597     | 14.8 | 14.4 | 15.4   | 33.09 | 31.80 |
| 5 352      | 7 070     | 14.7 | 15.8 | 13.8   | 43.74 | 42.48 |
| 10 669     | 3 644     | 13.0 | 12.9 | 13.6   | 31.39 | 30.40 |
| 55 302     | 42 709    | 16.3 | 16.5 | 16.0   | 38.71 | 41.18 |
| 7 758      | 8 139     | 15.8 | 16.2 | 15.3   | 42.62 | 42.39 |
| 3 747      | 1 612     | 11.3 | 11.6 | 11.1   | 33.70 | 34.06 |
| 51 166     | 36 034    | 16.0 | 16.7 | 15.2   | 60.15 | 62.50 |
| 6 894      | 8 518     | 15.4 | 16.0 | 15.1   | 46.84 | 50.69 |
| 13 196     | 17 488    | 18.1 | 17.9 | 18.2   | 58.33 | 57.88 |
| 86 052     | 75 090    | 14.0 | 14.7 | 13.3   | 43.74 | 46.92 |
| 17 459     | 10 208    | 15.5 | 16.1 | 14.6   | 41.54 | 43.65 |
| 203 395    | 167 501   | 17.9 | 18.6 | 17.2   | 40.39 | 41.87 |
| 48 461     | 39 998    | 14.6 | 15.1 | 14.1   | 49.98 | 51.61 |
| 11 594     | 7 935     | 13.7 | 14.6 | 12.6   | 39.69 | 42.94 |
| 88 471     | 48 199    | 14.4 | 15.4 | 12.8   | 42.44 | 45.39 |
| 161 229    | 464 179   | 12.4 | 12.8 | 12.3   | 35.57 | 36.03 |
| 449 054    | 617 228   | 12.4 | 13.1 | 12.0   | 35.00 | 37.12 |
| 14 718 350 | 9 688 692 | 12.7 | 13.0 | 12.2   | 34.10 | 35.45 |

(6) 豚團體數地方別 (昭和元年調査)

| 地方別 | 畜産組合 |        | 産業組合 |       | 任意組合 |       | 合計  |        |
|-----|------|--------|------|-------|------|-------|-----|--------|
|     | 團體數  | 團體員數   | 團體數  | 團體員數  | 團體數  | 團體員數  | 團體數 | 團體員數   |
| 北海  | —    | —      | —    | —     | 1    | 21    | 1   | 21     |
| 道森手 | —    | —      | —    | —     | 3    | 513   | 3   | 513    |
| 城田  | —    | —      | 1    | 92    | —    | —     | 1   | 92     |
| 山福  | —    | —      | —    | —     | 7    | 442   | 7   | 442    |
| 茨   | —    | —      | —    | —     | 1    | 106   | 1   | 106    |
| 桐   | —    | —      | —    | —     | 2    | 196   | 2   | 196    |
| 郡   | —    | —      | —    | —     | 1    | —     | 1   | —      |
| 山福  | —    | —      | —    | —     | 4    | 290   | 4   | 290    |
| 茨   | —    | —      | —    | —     | 1    | 30    | 1   | 30     |
| 桐   | —    | —      | —    | —     | 1    | 207   | 1   | 207    |
| 郡   | —    | —      | —    | —     | 3    | 118   | 4   | 3 035  |
| 山福  | 1    | 2 917  | —    | —     | 4    | 169   | 4   | 169    |
| 茨   | —    | —      | —    | —     | 1    | —     | 1   | —      |
| 桐   | 1    | 326    | —    | —     | 3    | 233   | 3   | 233    |
| 郡   | —    | —      | —    | —     | 2    | —     | 2   | —      |
| 山福  | —    | —      | 2    | 166   | —    | —     | 2   | 166    |
| 茨   | —    | —      | —    | —     | 2    | 112   | 2   | 112    |
| 桐   | 1    | 285    | —    | —     | 1    | —     | 1   | —      |
| 郡   | 1    | 1 785  | —    | —     | 1    | —     | 1   | —      |
| 山福  | 1    | 65     | —    | —     | 2    | 68    | 3   | 133    |
| 茨   | —    | —      | —    | —     | 6    | 474   | 6   | 474    |
| 桐   | —    | —      | —    | —     | 15   | 810   | 15  | 810    |
| 郡   | —    | —      | —    | —     | 6    | 342   | 6   | 342    |
| 山福  | —    | —      | —    | —     | 1    | 60    | 1   | 60     |
| 茨   | —    | —      | —    | —     | —    | —     | —   | —      |
| 桐   | —    | —      | —    | —     | 1    | 45    | 1   | 45     |
| 郡   | —    | —      | —    | —     | 3    | 109   | 3   | 109    |
| 山福  | —    | —      | —    | —     | 1    | 9     | 1   | 9      |
| 茨   | —    | —      | —    | —     | —    | —     | —   | —      |
| 桐   | —    | —      | —    | —     | 1    | 47    | 1   | 47     |
| 郡   | —    | —      | —    | —     | 3    | 137   | 3   | 137    |
| 山福  | —    | —      | —    | —     | 2    | 124   | 2   | 124    |
| 茨   | —    | —      | —    | —     | —    | —     | —   | —      |
| 桐   | —    | —      | —    | —     | —    | —     | —   | —      |
| 郡   | —    | —      | —    | —     | 1    | 172   | 1   | 172    |
| 山福  | —    | —      | —    | —     | —    | —     | —   | —      |
| 茨   | —    | —      | —    | —     | 1    | 11    | 1   | 11     |
| 桐   | 2    | 370    | —    | —     | 2    | —     | 2   | —      |
| 郡   | —    | —      | —    | —     | —    | —     | —   | —      |
| 山福  | —    | —      | 1    | 223   | 1    | 180   | 2   | 403    |
| 茨   | —    | —      | —    | —     | —    | —     | —   | —      |
| 桐   | —    | —      | —    | —     | —    | —     | —   | —      |
| 郡   | —    | —      | —    | —     | 1    | 1 459 | 1   | 1 459  |
| 山福  | —    | —      | —    | —     | —    | —     | —   | —      |
| 茨   | —    | —      | 1    | 1 160 | 1    | 204   | 2   | 1 364  |
| 桐   | 1    | 16 613 | —    | —     | —    | —     | 1   | 16 613 |
| 計   | 8    | 22 361 | 5    | 1 641 | 81   | 6 688 | 94  | 30 690 |

備考 1. 茨城縣、静岡縣ノ團體員數中ニハ共ニ團體ノ一團體員數ヲ含マス  
 2. 本表ハ道府縣ノ報告ニ據ル

5 家 兔  
 (1) 昭和元年地方別家兔ノ飼養戸數、飼養頭數及兔肉毛皮産額

| 地方別 | 飼養戸數    |         |            |       | 飼養頭數    |         |           | 飼養戸數 | 兔肉      |         | 毛皮      |         |
|-----|---------|---------|------------|-------|---------|---------|-----------|------|---------|---------|---------|---------|
|     | 總數      | 10頭未満   | 10頭以上50頭未満 | 50頭以上 | 成兔      | 仔兔      | 計         |      | 數量      | 價額      | 數量      | 價額      |
| 北海  | 8 679   | 7 724   | 897        | 58    | 32 118  | 18 654  | 50 772    | 5.8  | 24 793  | 7 0164  | 46 943  | 46 004  |
| 道森手 | 3 103   | 2 079   | 989        | 35    | 34 628  | 6 240   | 40 868    | 13.1 | 12 392  | 4 9563  | 10 982  | 37 178  |
| 城田  | 12 652  | 12 037  | 591        | 24    | 20 796  | 13 681  | 34 477    | 2.7  | 6 121   | 1 8118  | 16 719  | 16 886  |
| 山福  | 17 193  | 16 557  | 606        | 30    | 31 663  | 22 758  | 54 421    | 3.2  | 4 838   | 4403    | 26 107  | 30 179  |
| 茨   | 15 076  | 14 224  | 796        | 56    | 29 770  | 15 791  | 45 561    | 3.0  | 5 223   | 1 1700  | 19 232  | 17 693  |
| 桐   | 13 290  | 12 480  | 767        | 43    | 28 876  | 18 838  | 47 714    | 3.6  | 10 452  | 23 831  | 41 139  | 45 664  |
| 郡   | 32 789  | 30 753  | 1 591      | 445   | 128 153 | 32 038  | 160 191   | 4.9  | 21 099  | 37 978  | 96 920  | 106 612 |
| 山福  | 19 020  | 17 421  | 1 533      | 66    | 44 144  | 28 544  | 72 688    | 3.8  | 5 410   | 12 822  | 27 111  | 25 755  |
| 茨   | 12 212  | 11 670  | 495        | 47    | 29 100  | 29 606  | 58 706    | 4.8  | 11 868  | 20 026  | 28 106  | 23 047  |
| 桐   | 15 589  | 14 719  | 831        | 39    | 29 367  | 20 926  | 50 293    | 3.2  | 7 151   | 7 580   | 11 361  | 11 475  |
| 郡   | 18 283  | 17 690  | 585        | 8     | 30 052  | 24 102  | 54 154    | 3.0  | 3 642   | 7 721   | 19 760  | 20 155  |
| 山福  | 20 242  | 19 505  | 710        | 27    | 35 012  | 33 911  | 68 923    | 3.4  | 1 590   | 2 385   | 5 598   | 4 478   |
| 茨   | 1 838   | 1 643   | 188        | 7     | 5 773   | 3 702   | 9 475     | 5.2  | 2 529   | 10 116  | 14 049  | 15 173  |
| 桐   | 4 045   | 3 895   | 135        | 15    | 7 325   | 4 835   | 12 160    | 3.0  | 533     | 1 391   | 2 428   | 1 530   |
| 郡   | 9 425   | 9 038   | 373        | 14    | 20 041  | 9 883   | 29 924    | 3.2  | 2 067   | 64 284  | 8 707   | 9 578   |
| 山福  | 156     | 131     | 20         | 5     | 1 038   | 570     | 1 608     | 10.3 | 50      | 45      | 161     | 206     |
| 茨   | 178     | 171     | 7          | —     | 430     | 208     | 638       | 3.6  | 3       | 9       | 20      | 32      |
| 桐   | —       | —       | —          | —     | —       | —       | —         | —    | —       | —       | —       | —       |
| 郡   | 4 045   | 3 905   | 107        | 33    | 13 310  | 6 812   | 20 122    | 5.0  | —       | —       | 12 612  | 13 873  |
| 山福  | 49 413  | 47 332  | 2 003      | 78    | 115 506 | 66 813  | 182 319   | 3.7  | 40 167  | 58 242  | 135 213 | 166 120 |
| 茨   | 10 724  | 10 184  | 522        | 18    | 24 919  | 23 003  | 47 922    | 4.5  | 3 835   | 6 635   | 14 765  | 14 765  |
| 桐   | 14 407  | 13 844  | 531        | 32    | 25 163  | 21 710  | 46 873    | 3.3  | 6 481   | 10 758  | 19 503  | 47 782  |
| 郡   | 12 742  | 11 887  | 721        | 134   | 36 590  | 21 178  | 57 768    | 4.5  | 24 310  | 26 741  | 56 403  | 65 992  |
| 山福  | 2 194   | 2 090   | 90         | 14    | 5 843   | 5 003   | 10 846    | 4.9  | 379     | 1 338   | 1 790   | 1 897   |
| 茨   | 262     | 244     | 6          | 12    | 564     | 458     | 1 022     | 3.9  | 5       | 3       | 10      | 7       |
| 桐   | 1 557   | 1 473   | 76         | 8     | 5 601   | 2 726   | 8 327     | 5.3  | 599     | 2 396   | 3 045   | 3 075   |
| 郡   | 2 656   | 1 655   | 700        | 301   | 15 200  | 36 300  | 51 500    | 19.4 | 20 000  | 70 000  | 146 000 | 219 000 |
| 山福  | 1 538   | 1 312   | 213        | 13    | 4 928   | 4 985   | 9 913     | 5.1  | 4 050   | 1 620   | 10 124  | 13 161  |
| 茨   | 2 484   | 2 312   | 157        | 15    | 6 443   | 4 303   | 10 746    | 4.3  | 484     | 1 936   | 602     | 602     |
| 桐   | 766     | 703     | 63         | —     | 3 102   | 1 137   | 4 239     | 5.5  | 205     | 720     | 1 000   | 1 300   |
| 郡   | 442     | 441     | 1          | —     | 568     | 115     | 683       | 1.5  | 48      | 90      | 144     | 112     |
| 山福  | 1 048   | 1 017   | 29         | 2     | 1 960   | 1 467   | 3 427     | 3.3  | 372     | 569     | 838     | 813     |
| 茨   | 4 672   | 4 150   | 504        | 18    | 12 823  | 10 182  | 23 005    | 4.9  | 3 295   | 2 076   | 4 147   | 3 649   |
| 桐   | 784     | 715     | 63         | 6     | 2 849   | 2 248   | 5 088     | 6.4  | 495     | 1 737   | 3 100   | 744     |
| 郡   | 429     | 412     | 15         | 2     | 2 688   | 977     | 3 665     | 8.5  | 40      | 99      | 82      | 60      |
| 山福  | 1 785   | 1 696   | 85         | 4     | 5 041   | 5 001   | 10 042    | 5.6  | 227     | 91      | 8 70    | 609     |
| 茨   | 2 395   | 2 154   | 211        | 30    | 9 492   | 7 675   | 17 167    | 7.2  | 不詳      | 不詳      | 不詳      | 不詳      |
| 桐   | 1 688   | 1 629   | 54         | 5     | 3 678   | 2 246   | 5 924     | 3.5  | 195     | 733     | 585     | 216     |
| 郡   | 1 925   | 1 675   | 250        | —     | 2 720   | 3 130   | 5 850     | 3.0  | 950     | 143     | 1 500   | 1 200   |
| 山福  | 1 218   | 1 150   | 51         | 17    | 3 827   | 3 677   | 7 504     | 6.2  | 885     | 2 682   | 1 873   | 1 255   |
| 茨   | 1 065   | 1 060   | 5          | —     | 1 964   | 1 055   | 3 019     | 2.8  | —       | —       | 92      | 45      |
| 桐   | 2 313   | 2 209   | 93         | 11    | 4 316   | 3 829   | 8 145     | 3.5  | 415     | 564     | 1 650   | 1 436   |
| 郡   | 2 721   | 2 513   | 208        | —     | 6 827   | 5 311   | 12 138    | 4.5  | 不詳      | 不詳      | 不詳      | 不詳      |
| 山福  | 2 560   | 2 527   | 31         | 2     | 5 884   | 2 910   | 8 794     | 3.4  | —       | —       | —       | —       |
| 茨   | 3 472   | 3 385   | 82         | 5     | 6 121   | 3 803   | 9 924     | 2.9  | 343     | 954     | 470     | 400     |
| 桐   | 4 412   | 4 323   | 85         | 4     | 7 739   | 7 352   | 15 091    | 3.4  | 2 125   | 2 274   | 1 987   | 1 351   |
| 郡   | 639     | 635     | 4          | —     | 720     | 644     | 1 364     | 2.1  | 27      | 50      | 87      | 48      |
| 計   | 340 126 | 320 369 | 18 074     | 1 683 | 844 663 | 540 337 | 1 385 000 | 4.1  | 229 693 | 534 592 | 814 435 | 971 157 |

備考 1. 本表ハ道府縣ノ報告ニ據ル 2. 仔兔トハ生後滿四箇月ニ達セサルモノトス。  
 3. 兔肉及兔毛皮ノ生産價額ハ地方別ノ販賣單價ヲ生産數量ニ乗シテ算出セリ

6 家畜飼養戸數ト農家戸數並飼養  
(1) 家畜飼養戸數ト農家戸數並飼養頭

| 年次              | 農家戸數                 | 耕地面積                   | 飼養戸                  |                      |                  |     |
|-----------------|----------------------|------------------------|----------------------|----------------------|------------------|-----|
|                 |                      |                        | 牛                    | 馬                    | 緬羊               | 羊   |
| 自明治40至同44 五箇年平均 | 5 411 733<br>(100.0) | 5 581 634.5<br>(100.0) | ...                  | ...                  | ...              | ... |
| 自大正1至同5 五箇年平均   | 5 449 952<br>(100.7) | 5 824 444.6<br>(104.4) | ...                  | ...                  | ...              | ... |
| 自大正6至同10 五箇年平均  | 5 472 915<br>(101.1) | 6 046 812.8<br>(108.3) | ...                  | ...                  | ...              | ... |
| 大正 8            | 5 481 187<br>(101.3) | 6 071 888.5<br>(108.8) | ...                  | ...                  | ...              | ... |
| 9               | 5 484 563<br>(101.3) | 6 084 276.4<br>(109.0) | ...                  | ...                  | ...              | ... |
| 10              | 5 455 681<br>(100.8) | 6 097 926.0<br>(109.2) | ...                  | ...                  | ...              | ... |
| 11              | 5 515 868<br>(101.9) | 6 165 728.8<br>(110.5) | 1 142 488<br>(100.0) | 1 186 107<br>(100.0) | 1 461<br>(100.0) | ... |
| 12              | 5 440 020<br>(100.5) | 6 089 022.0<br>(108.2) | 1 151 078<br>(100.8) | 1 188 243<br>(100.2) | 1 843<br>(126.1) | ... |
| 13              | 5 532 429<br>(102.2) | 6 065 164.9<br>(108.7) | 1 152 397<br>(100.9) | 1 170 361<br>(98.7)  | 2 412<br>(165.1) | ... |
| 14              | 5 548 599<br>(102.5) | 6 067 015.0<br>(108.7) | 1 163 349<br>(101.8) | 1 162 400<br>(98.0)  | 2 844<br>(194.7) | ... |
| 昭和 1            | 5 555 157<br>(102.7) | 6 080 052.0<br>(108.9) | 1 181 750<br>(103.4) | 1 141 915<br>(96.3)  | 3 403<br>(232.9) | ... |
| 2               | 5 561 608<br>(102.8) | 6 078 406.3<br>(108.9) | 1 193 741<br>(104.5) | 1 137 351<br>(95.9)  | 3 617<br>(247.6) | ... |
| 3               | 5 575 881<br>(103.0) | 6 085 602.7<br>(109.0) | 1 203 875<br>(105.4) | 1 128 861<br>(95.2)  | 4 088<br>(276.4) | ... |

備考 1. 本表ハ農商務統計表及農林省統計表ニ據ル但シ大正十一年ノ神奈川県ノ數不明ニ付大  
2. 括弧内ノ數字ハ農家戸數、耕地面積、飼養頭數ハ自明治四十年至同四十四年五箇年平均

頭數ト農家戸數、耕地面積トノ比較  
數ト農家戸數耕地面積トノ累年比較

| 數                 |                    | 飼養頭數                 |                      |                   | 數                  |                    |
|-------------------|--------------------|----------------------|----------------------|-------------------|--------------------|--------------------|
| 山                 | 羊                  | 牛                    | 馬                    | 緬羊                | 山                  | 羊                  |
| ...               | ...                | 1 334 950<br>(100.0) | 1 536 341<br>(100.0) | 3 508<br>(100.0)  | 88 680<br>(100.0)  | 293 457<br>(100.0) |
| ...               | ...                | 1 381 270<br>(103.5) | 1 579 068<br>(102.8) | 3 033<br>(86.5)   | 98 607<br>(111.2)  | 322 519<br>(109.9) |
| ...               | ...                | 1 374 433<br>(103.0) | 1 507 754<br>(98.1)  | 6 124<br>(174.6)  | 121 036<br>(136.5) | 451 236<br>(153.8) |
| ...               | ...                | 1 344 865<br>(100.7) | 1 479 682<br>(96.3)  | 4 683<br>(133.5)  | 128 504<br>(144.9) | 470 082<br>(160.2) |
| ...               | ...                | 1 376 049<br>(103.1) | 1 468 438<br>(95.6)  | 8 519<br>(242.8)  | 133 234<br>(150.2) | 528 112<br>(180.0) |
| ...               | ...                | 1 439 800<br>(107.9) | 1 519 785<br>(98.9)  | 9 741<br>(277.7)  | 141 976<br>(160.1) | 499 836<br>(170.3) |
| 58 407<br>(100.0) | 303 289<br>(100.0) | 1 470 205<br>(110.1) | 1 585 264<br>(103.2) | 11 431<br>(325.9) | 151 081<br>(170.4) | 546 400<br>(186.2) |
| 61 641<br>(105.5) | 349 962<br>(115.4) | 1 469 329<br>(110.1) | 1 591 591<br>(103.6) | 14 950<br>(426.2) | 158 934<br>(179.2) | 667 820<br>(227.6) |
| 64 027<br>(109.6) | 387 158<br>(127.7) | 1 456 243<br>(109.1) | 1 568 685<br>(102.1) | 15 710<br>(447.8) | 157 852<br>(178.0) | 743 283<br>(253.3) |
| 68 374<br>(117.1) | 371 124<br>(122.4) | 1 459 653<br>(109.3) | 1 553 463<br>(101.1) | 17 359<br>(494.8) | 168 265<br>(189.7) | 672 583<br>(229.2) |
| 70 664<br>(121.0) | 352 604<br>(116.3) | 1 465 149<br>(109.8) | 1 486 453<br>(96.8)  | 17 901<br>(510.3) | 179 089<br>(201.9) | 621 466<br>(211.8) |
| 75 531<br>(129.3) | 374 765<br>(123.6) | 1 474 409<br>(110.4) | 1 494 823<br>(97.3)  | 18 814<br>(536.3) | 195 004<br>(219.9) | 677 061<br>(230.7) |
| 82 202<br>(140.7) | 409 295<br>(135.0) | 1 483 806<br>(111.2) | 1 494 269<br>(97.3)  | 19 495<br>(555.7) | 208 326<br>(234.9) | 763 638<br>(260.2) |

正十年又ハ同十二年ノ同縣ノ數ヲ計上セリ  
均數ヲ百トシ飼養戸數ハ大正十一年ノ數ヲ百トセル指數ヲ示ス

(1) 家畜飼養戸數ト農家戸數並飼養頭

| 年次              | 農家百戸ニ對スル飼養戸數     |                  |                 |                 |                 | 農家百戸             |                  |
|-----------------|------------------|------------------|-----------------|-----------------|-----------------|------------------|------------------|
|                 | 牛                | 馬                | 綿羊              | 山羊              | 豚               | 牛                | 馬                |
| 自明治40至同44 五箇年平均 | ...              | ...              | ...             | ...             | ...             | 24.67<br>(100.0) | 28.39<br>(100.0) |
| 自大正1至同5 五箇年平均   | ...              | ...              | ...             | ...             | ...             | 25.34<br>(102.7) | 28.97<br>(102.1) |
| 自大正6至同10 五箇年平均  | ...              | ...              | ...             | ...             | ...             | 25.11<br>(101.8) | 27.55<br>(97.0)  |
| 大正 8            | ...              | ...              | ...             | ...             | ...             | 24.54<br>(99.5)  | 27.00<br>(95.1)  |
| 9               | ...              | ...              | ...             | ...             | ...             | 25.09<br>(101.7) | 26.77<br>(94.3)  |
| 10              | ...              | ...              | ...             | ...             | ...             | 26.39<br>(107.0) | 27.86<br>(98.1)  |
| 11              | 20.71<br>(100.0) | 21.50<br>(100.0) | 0.03<br>(100.0) | 1.06<br>(100.0) | 5.50<br>(100.0) | 26.65<br>(108.0) | 28.74<br>(101.2) |
| 12              | 21.16<br>(102.2) | 21.84<br>(101.5) | 0.03<br>(100.0) | 1.13<br>(106.6) | 6.43<br>(116.9) | 27.01<br>(109.5) | 29.26<br>(103.1) |
| 13              | 20.83<br>(100.6) | 21.15<br>(98.4)  | 0.04<br>(133.3) | 1.16<br>(109.4) | 7.00<br>(127.3) | 26.32<br>(106.7) | 28.35<br>(99.9)  |
| 14              | 20.97<br>(101.3) | 20.95<br>(97.4)  | 0.05<br>(166.7) | 1.23<br>(116.0) | 6.69<br>(121.6) | 26.31<br>(106.6) | 28.00<br>(98.6)  |
| 昭和 1            | 21.27<br>(102.7) | 20.56<br>(95.6)  | 0.06<br>(200.0) | 1.27<br>(119.8) | 6.34<br>(115.3) | 26.37<br>(106.9) | 26.76<br>(94.3)  |
| 2               | 21.46<br>(103.6) | 20.45<br>(95.1)  | 0.07<br>(233.3) | 1.36<br>(128.3) | 6.74<br>(122.5) | 26.51<br>(107.5) | 26.88<br>(94.7)  |
| 3               | 21.59<br>(104.2) | 20.25<br>(94.2)  | 0.07<br>(233.3) | 1.47<br>(138.7) | 7.34<br>(133.5) | 26.61<br>(107.9) | 26.80<br>(94.4)  |

數ト農家戸數耕地面積トノ累年比較 (續)

| ニ對スル飼養頭數        |                 |                  | 耕地百町歩ニ對スル飼養頭數    |                  |                 |                 |                  |
|-----------------|-----------------|------------------|------------------|------------------|-----------------|-----------------|------------------|
| 綿羊              | 山羊              | 豚                | 牛                | 馬                | 綿羊              | 山羊              | 豚                |
| 0.06<br>(100.0) | 1.64<br>(100.0) | 5.42<br>(100.0)  | 23.92<br>(100.0) | 27.52<br>(100.0) | 0.06<br>(100.0) | 1.59<br>(100.0) | 5.26<br>(100.0)  |
| 0.06<br>(100.0) | 1.81<br>(110.4) | 5.92<br>(109.2)  | 23.72<br>(99.2)  | 27.11<br>(98.5)  | 0.05<br>(83.3)  | 1.69<br>(106.3) | 5.54<br>(105.3)  |
| 0.11<br>(183.3) | 2.21<br>(134.8) | 8.24<br>(152.0)  | 22.73<br>(95.0)  | 24.93<br>(90.6)  | 0.10<br>(166.7) | 2.00<br>(125.6) | 7.46<br>(141.8)  |
| 0.09<br>(150.0) | 2.34<br>(142.7) | 8.58<br>(158.3)  | 22.15<br>(92.6)  | 24.37<br>(88.6)  | 0.08<br>(133.3) | 2.12<br>(133.3) | 7.74<br>(147.1)  |
| 0.16<br>(266.7) | 2.43<br>(148.2) | 9.63<br>(177.7)  | 22.62<br>(94.6)  | 24.13<br>(87.7)  | 0.14<br>(233.3) | 2.19<br>(137.7) | 8.68<br>(165.0)  |
| 0.18<br>(300.0) | 2.60<br>(158.5) | 9.16<br>(169.0)  | 23.61<br>(98.7)  | 24.92<br>(90.6)  | 0.16<br>(266.7) | 2.33<br>(146.5) | 8.20<br>(155.9)  |
| 0.21<br>(350.0) | 2.74<br>(167.1) | 9.91<br>(182.8)  | 23.84<br>(99.7)  | 25.71<br>(93.4)  | 0.19<br>(316.7) | 2.45<br>(154.1) | 8.86<br>(168.4)  |
| 0.27<br>(450.0) | 2.92<br>(178.0) | 12.28<br>(226.6) | 24.33<br>(101.7) | 26.36<br>(95.8)  | 0.25<br>(416.7) | 2.63<br>(165.4) | 11.06<br>(210.3) |
| 0.28<br>(466.7) | 2.85<br>(173.8) | 13.44<br>(248.0) | 24.01<br>(100.4) | 25.86<br>(94.0)  | 0.26<br>(433.3) | 2.60<br>(163.5) | 12.25<br>(232.8) |
| 0.31<br>(516.7) | 3.03<br>(184.8) | 12.12<br>(223.6) | 24.06<br>(100.6) | 25.61<br>(93.1)  | 0.29<br>(483.3) | 2.77<br>(174.2) | 11.09<br>(210.8) |
| 0.32<br>(533.3) | 3.22<br>(196.3) | 11.19<br>(206.5) | 24.10<br>(100.8) | 24.45<br>(88.8)  | 0.29<br>(483.3) | 2.95<br>(185.5) | 10.22<br>(194.3) |
| 0.34<br>(566.7) | 3.51<br>(214.0) | 12.17<br>(224.5) | 24.26<br>(101.4) | 24.59<br>(89.4)  | 0.31<br>(516.7) | 3.21<br>(201.9) | 11.14<br>(211.8) |
| 0.35<br>(583.3) | 3.74<br>(228.0) | 13.70<br>(252.8) | 24.38<br>(101.9) | 24.55<br>(89.2)  | 0.32<br>(533.3) | 3.42<br>(215.1) | 12.55<br>(238.6) |





(2) 昭和三年地方別家畜飼養戸數ト農家戸數  
並家畜頭數ト農家戸數耕地面積トノ比較

| 地方別                          | 農家百戸ニ對スル飼養頭數 |        |      |        |        | 耕地面積百町歩ニ對スル飼養頭數 |       |      |        |        |
|------------------------------|--------------|--------|------|--------|--------|-----------------|-------|------|--------|--------|
|                              | 牛            | 馬      | 綿羊   | 山羊     | 豚      | 牛               | 馬     | 綿羊   | 山羊     | 豚      |
|                              | 頭            | 頭      | 頭    | 頭      | 頭      | 頭               | 頭     | 頭    | 頭      | 頭      |
| 北海<br>道<br>青森<br>宮城<br>秋田    | 24.98        | 145.05 | 3.04 | 0.14   | 18.24  | 5.48            | 31.81 | 0.67 | 0.03   | 4.00   |
|                              | 13.63        | 64.46  | 0.33 | 0.08   | 12.04  | 8.76            | 41.45 | 0.21 | 0.05   | 7.74   |
|                              | 15.28        | 84.99  | 0.79 | 0.66   | 11.63  | 11.09           | 61.71 | 0.67 | 0.48   | 8.44   |
|                              | 4.98         | 58.47  | 1.98 | 0.14   | 15.50  | 3.61            | 42.44 | 1.44 | 0.10   | 11.25  |
| 山形<br>福島<br>茨城<br>栃木<br>群馬   | 10.13        | 30.76  | 0.61 | 0.27   | 7.52   | 7.11            | 21.59 | 0.43 | 0.19   | 5.28   |
|                              | 2.62         | 61.71  | 1.52 | 0.08   | 9.87   | 1.85            | 43.45 | 1.07 | 0.06   | 6.95   |
|                              | 9.02         | 26.55  | 0.03 | 0.26   | 25.44  | 7.49            | 22.06 | 0.05 | 0.22   | 21.14  |
|                              | 2.66         | 48.51  | 0.36 | 0.17   | 13.25  | 2.05            | 37.44 | 0.27 | 0.13   | 10.22  |
| 埼玉<br>千代田<br>東京<br>神奈川<br>新潟 | 8.35         | 10.38  | 0.01 | 0.39   | 18.63  | 8.66            | 10.76 | 0.01 | 0.10   | 19.31  |
|                              | 22.24        | 20.16  | 0.13 | 0.63   | 32.92  | 18.91           | 17.14 | 0.11 | 0.54   | 27.98  |
|                              | 28.27        | 12.87  | 0.01 | 1.00   | 51.33  | 30.25           | 13.78 | 0.01 | 1.08   | 54.94  |
|                              | 18.66        | 8.82   | 0.06 | 0.93   | 46.89  | 19.89           | 9.41  | 0.07 | 0.99   | 50.00  |
| 富山<br>石川<br>福井<br>山梨<br>長野   | 1.88         | 13.23  | 0.01 | 0.21   | 2.21   | 1.53            | 10.73 | 0.01 | 0.17   | 1.71   |
|                              | 6.42         | 8.51   | 0.02 | 0.13   | 3.18   | 6.79            | 9.01  | 0.02 | 0.14   | 3.37   |
|                              | 6.78         | 8.16   | 0.01 | 0.24   | 0.72   | 7.78            | 9.37  | 0.01 | 0.27   | 0.83   |
|                              | 2.40         | 20.54  | 0.02 | 0.27   | 6.16   | 3.31            | 28.35 | 0.03 | 0.38   | 8.50   |
| 岐阜<br>静岡<br>愛知<br>三重<br>滋賀   | 7.82         | 18.18  | 0.01 | 0.69   | 8.87   | 9.49            | 22.05 | 0.01 | 0.84   | 10.76  |
|                              | 10.75        | 9.99   | 0.02 | 0.65   | 24.81  | 12.67           | 11.77 | 0.03 | 0.76   | 29.24  |
|                              | 9.51         | 4.40   | 0    | 0.65   | 15.60  | 11.56           | 5.34  | 0    | 0.79   | 18.96  |
|                              | 32.03        | 2.60   | 0.02 | 0.17   | 11.33  | 37.13           | 3.01  | 0.02 | 0.20   | 13.14  |
| 京都<br>大阪<br>兵庫<br>奈良<br>和歌山  | 21.56        | 1.19   | —    | 0.01   | 1.79   | 25.85           | 1.43  | —    | 0.01   | 2.14   |
|                              | 39.89        | 2.06   | 0.02 | 0.09   | 6.89   | 51.20           | 2.64  | 0.02 | 0.12   | 8.85   |
|                              | 40.51        | 4.06   | 0.01 | 0.06   | 9.28   | 53.93           | 5.41  | 0.02 | 0.07   | 12.36  |
|                              | 53.28        | 5.20   | 0.01 | 0.16   | 5.08   | 71.43           | 6.98  | 0.01 | 0.22   | 6.81   |
| 鳥取<br>島根<br>岡山<br>広島<br>山口   | 25.75        | 1.22   | —    | 0.16   | 1.69   | 37.39           | 1.77  | —    | 0.24   | 2.46   |
|                              | 36.51        | 1.99   | 0.19 | 0.05   | 4.58   | 59.01           | 3.22  | 0.16 | 0.09   | 7.41   |
|                              | 62.68        | 3.81   | —    | 0.10   | 4.37   | 73.44           | 4.46  | —    | 0.11   | 5.16   |
|                              | 53.33        | 3.76   | —    | 0.35   | 2.50   | 62.78           | 4.44  | —    | 0.41   | 2.96   |
| 徳島<br>香川<br>愛媛<br>高松<br>福岡   | 55.89        | 3.76   | 0.03 | 0.79   | 3.61   | 72.10           | 4.85  | 0.03 | 1.02   | 4.66   |
|                              | 48.61        | 4.31   | 0.04 | 0.51   | 5.08   | 84.81           | 7.51  | 0.07 | 0.89   | 8.85   |
|                              | 51.04        | 14.25  | 0.05 | 0.31   | 1.87   | 58.04           | 16.21 | 0.06 | 0.35   | 2.12   |
|                              | 42.69        | 12.21  | 0.03 | 0.08   | 1.45   | 60.90           | 17.42 | 0.05 | 0.12   | 2.07   |
| 佐賀<br>長門<br>熊本<br>大分<br>宮崎   | 41.11        | 1.06   | 0.26 | 0.08   | 12.71  | 71.31           | 1.84  | 0.45 | 0.15   | 22.04  |
|                              | 36.32        | 5.45   | 0.07 | 0.76   | 2.40   | 43.67           | 6.55  | 0.08 | 0.91   | 2.88   |
|                              | 27.07        | 18.76  | 0.01 | 3.74   | 2.29   | 23.43           | 16.23 | 0.01 | 3.24   | 1.98   |
|                              | 38.20        | 24.73  | 0.01 | 0.73   | 5.16   | 36.37           | 23.55 | 0.01 | 0.70   | 4.91   |
| 鹿兒島<br>沖縄                    | 33.78        | 26.88  | 0.06 | 0.64   | 2.27   | 31.20           | 24.82 | 0.05 | 0.59   | 2.10   |
|                              | 63.47        | 14.97  | 0.35 | 8.17   | 6.15   | 74.83           | 17.64 | 0.41 | 9.64   | 7.26   |
|                              | 44.68        | 52.30  | 0.34 | 0.92   | 3.63   | 35.35           | 41.37 | 0.27 | 0.73   | 2.87   |
|                              | 54.82        | 27.38  | 0.05 | 0.53   | 3.13   | 69.43           | 34.68 | 0.06 | 0.68   | 3.96   |
| 鹿兒島<br>沖縄                    | 34.88        | 76.73  | 0.21 | 0.10   | 13.62  | 27.05           | 59.49 | 0.16 | 0.08   | 10.56  |
|                              | 44.39        | 39.93  | 0.42 | 13.95  | 31.19  | 43.54           | 39.16 | 0.42 | 13.68  | 30.59  |
|                              | 36.30        | 42.20  | 0.01 | 158.42 | 138.52 | 49.47           | 57.51 | 0.01 | 215.87 | 188.76 |

7 牛馬耕地面積及耕作用牛馬頭數  
(1) 牛馬耕地面積及耕作用牛馬頭數累年比較

| 年次   | 牛馬耕地面積      |             |             |       |       | 耕作用牛馬頭數 (年末現在) |           |
|------|-------------|-------------|-------------|-------|-------|----------------|-----------|
|      | 總數          | 田           | 畑           | 百分比   |       | 牛              | 馬         |
|      |             |             |             | 田     | 畑     |                |           |
| 大正 7 | 3 033 419.6 | 1 858 567.6 | 1 174 852.0 | 61.27 | 38.73 | 2 235 990      | 1 036 020 |
| 8    | 3 154 801.6 | 1 895 550.0 | 1 259 251.6 | 60.08 | 39.92 | 2 230 744      | 1 067 208 |
| 9    | 3 158 066.9 | 1 923 225.3 | 1 234 841.6 | 60.90 | 39.10 | 2 224 615      | 1 073 914 |
| 10   | 3 175 762.9 | 1 943 045.3 | 1 232 717.6 | 61.18 | 38.82 | 2 233 542      | 1 097 645 |
| 11   | 3 200 058.6 | 1 957 886.6 | 1 242 172.0 | 61.18 | 38.82 | 2 233 137      | 1 108 034 |
| 12   | 3 254 157.2 | 2 019 737.2 | 1 234 420.0 | 62.07 | 37.93 | 2 215 347      | 1 105 398 |
| 13   | 3 244 910.9 | 2 063 190.4 | 1 181 720.5 | 63.58 | 36.42 | 2 238 887      | 1 126 157 |
| 14   | 3 265 084.9 | 2 084 292.9 | 1 180 792.0 | 63.84 | 36.16 | 2 229 631      | 1 132 740 |
| 昭和 1 | 3 265 684.3 | 2 127 579.7 | 1 138 104.6 | 65.15 | 34.85 | 2 237 927      | 1 144 861 |
| 2    | 3 286 969.7 | 2 147 706.9 | 1 392 262.8 | 65.34 | 34.66 | 2 239 895      | 1 152 122 |
| 3    | 3 337 351.4 | 2 191 979.4 | 1 145 372.0 | 65.68 | 34.32 | 2 263 240      | 1 162 416 |
| 大正 7 | 2 235 990   | 1 036 020   | 1 199 970   | 46.33 | 53.67 | 2 235 990      | 1 036 020 |
| 8    | 2 230 744   | 1 067 208   | 1 163 536   | 47.84 | 52.16 | 2 230 744      | 1 067 208 |
| 9    | 2 224 615   | 1 073 914   | 1 150 701   | 48.27 | 51.73 | 2 224 615      | 1 073 914 |
| 10   | 2 233 542   | 1 097 645   | 1 135 897   | 49.14 | 50.86 | 2 233 542      | 1 097 645 |
| 11   | 2 233 137   | 1 108 034   | 1 125 103   | 49.62 | 50.38 | 2 233 137      | 1 108 034 |
| 12   | 2 215 347   | 1 105 398   | 1 109 949   | 49.90 | 50.10 | 2 215 347      | 1 105 398 |
| 13   | 2 238 887   | 1 126 157   | 1 112 730   | 50.30 | 49.70 | 2 238 887      | 1 126 157 |
| 14   | 2 229 631   | 1 132 740   | 1 096 891   | 50.80 | 49.20 | 2 229 631      | 1 132 740 |
| 昭和 1 | 2 237 927   | 1 144 861   | 1 093 066   | 51.16 | 48.84 | 2 237 927      | 1 144 861 |
| 2    | 2 239 895   | 1 152 122   | 1 087 773   | 51.44 | 48.56 | 2 239 895      | 1 152 122 |
| 3    | 2 263 240   | 1 162 416   | 1 100 824   | 51.36 | 48.64 | 2 263 240      | 1 162 416 |

備考 本表ハ農事統計表ニ據ル

(2) 昭和三年地方別牛馬耕耕

| 區域又ハ地方 | 牛馬耕         |             | 耕地面積        |       | 百分比   |
|--------|-------------|-------------|-------------|-------|-------|
|        | 總數          | 田           | 畑           | 田     |       |
| 總數     | 3 337 351.4 | 2 191 979.4 | 1 145 372.0 | 65.68 | 34.32 |
| 北海道    | 658 790.7   | 155 277.9   | 503 512.8   | 23.57 | 76.43 |
| (東北區)  | 358 449.8   | 310 409.9   | 48 039.9    | 86.60 | 13.40 |
| 青森     | 59 126.2    | 41 681.3    | 17 444.9    | 70.50 | 29.50 |
| 岩手     | 47 641.6    | 32 400.1    | 15 241.5    | 68.01 | 31.99 |
| 宮城     | 63 822.7    | 58 686.9    | 5 135.8     | 91.95 | 8.05  |
| 秋田     | 81 340.3    | 73 770.9    | 7 569.4     | 90.69 | 9.31  |
| 山形     | 60 343.2    | 58 463.3    | 1 879.9     | 96.88 | 3.12  |
| 福島     | 46 175.8    | 45 407.4    | 768.4       | 98.34 | 1.66  |
| (關東區)  | 331 451.0   | 227 740.2   | 103 710.8   | 68.71 | 31.29 |
| 茨城     | 55 925.2    | 31 193.9    | 24 731.3    | 55.78 | 44.22 |
| 栃木     | 78 441.8    | 62 239.4    | 16 202.4    | 79.34 | 20.66 |
| 群馬     | 59 205.4    | 30 391.1    | 28 814.3    | 51.33 | 48.67 |
| 埼玉     | 74 326.9    | 49 875.6    | 24 451.3    | 67.10 | 32.90 |
| 千葉     | 49 925.3    | 41 688.0    | 8 237.3     | 83.50 | 16.50 |
| 東京     | 5 410.3     | 5 179.3     | 231.0       | 95.73 | 4.27  |
| 神奈川    | 8 216.1     | 7 172.9     | 1 043.2     | 87.30 | 12.70 |
| (北陸區)  | 188 779.1   | 181 498.0   | 7 281.1     | 96.14 | 3.86  |
| 新潟     | 68 209.4    | 63 746.5    | 4 462.9     | 93.46 | 6.54  |
| 富山     | 68 209.1    | 67 830.9    | 378.2       | 99.45 | 0.55  |
| 石川     | 28 587.3    | 27 076.9    | 1 510.4     | 94.72 | 5.28  |
| 福井     | 23 773.3    | 22 843.7    | 929.6       | 96.09 | 3.91  |
| (東山區)  | 108 944.8   | 95 371.6    | 13 573.2    | 87.54 | 12.46 |
| 山梨     | 20 996.4    | 17 976.1    | 3 020.3     | 85.62 | 14.38 |
| 長野     | 55 668.4    | 45 220.3    | 10 448.1    | 81.23 | 18.77 |
| 岐阜     | 32 280.0    | 32 175.2    | 104.8       | 99.68 | 0.32  |
| (東海區)  | 105 297.8   | 99 259.6    | 6 038.2     | 94.27 | 5.73  |
| 靜岡     | 30 638.8    | 28 992.7    | 1 646.1     | 94.63 | 5.37  |
| 愛知     | 23 975.6    | 20 728.7    | 3 246.9     | 86.46 | 13.54 |
| 三重     | 50 683.4    | 49 538.2    | 1 145.2     | 97.74 | 2.26  |
| (近畿區)  | 295 430.1   | 270 847.2   | 24 582.9    | 91.68 | 8.32  |
| 滋賀     | 33 381.0    | 32 688.1    | 692.9       | 97.92 | 2.08  |
| 京都     | 34 794.7    | 32 452.5    | 2 342.2     | 93.27 | 6.73  |
| 大阪     | 54 475.0    | 47 947.0    | 6 528.0     | 88.02 | 11.98 |
| 兵庫     | 116 025.0   | 105 630.7   | 10 394.3    | 91.04 | 8.96  |
| 奈良     | 21 053.1    | 20 800.0    | 253.1       | 98.80 | 1.20  |
| 和歌山    | 35 701.3    | 31 328.9    | 4 372.4     | 87.75 | 12.25 |
| (中國區)  | 346 076.0   | 287 785.3   | 58 290.7    | 83.16 | 16.84 |
| 鳥取     | 32 518.3    | 31 756.8    | 761.5       | 97.66 | 2.34  |
| 島根     | 33 964.3    | 30 385.8    | 3 578.5     | 89.46 | 10.54 |
| 岡山     | 91 934.5    | 76 020.5    | 15 914.0    | 82.69 | 17.31 |
| 廣島     | 85 984.9    | 71 442.5    | 14 542.4    | 83.09 | 16.91 |
| 山口     | 101 674.0   | 78 179.7    | 23 494.3    | 76.89 | 23.11 |
| (四國區)  | 186 556.8   | 142 375.6   | 44 181.2    | 76.32 | 23.68 |
| 德島     | 46 655.5    | 26 296.4    | 20 359.1    | 56.36 | 43.64 |
| 香川     | 47 065.8    | 29 305.6    | 7 764.2     | 83.50 | 16.50 |
| 愛媛     | 51 999.0    | 42 096.1    | 9 902.9     | 80.96 | 19.04 |
| 高知     | 40 832.5    | 34 677.5    | 6 155.0     | 84.93 | 15.07 |
| (九州區)  | 726 531.3   | 417 857.4   | 308 673.9   | 57.51 | 42.49 |
| 福岡     | 114 839.5   | 112 805.3   | 2 034.2     | 79.53 | 20.47 |
| 佐賀     | 52 731.0    | 47 263.6    | 5 467.4     | 89.63 | 10.37 |
| 長崎     | 62 421.5    | 30 441.9    | 31 979.6    | 48.77 | 51.23 |
| 熊本     | 148 434.4   | 73 561.0    | 74 873.4    | 49.56 | 50.44 |
| 大分     | 88 126.6    | 55 367.5    | 32 759.1    | 62.83 | 37.17 |
| 宮崎     | 85 899.8    | 44 488.1    | 41 411.7    | 51.79 | 48.21 |
| 鹿兒島    | 147 078.5   | 53 930.0    | 93 148.5    | 36.67 | 63.33 |
| (沖繩)   | 31 044.0    | 3 556.7     | 27 487.3    | 11.46 | 88.54 |

備考 本表ハ農事統計表ニ據ル

地面積及耕作用牛馬頭數

| 總數        | 耕作用牛馬頭數 (年末現在) |           | 百分比   |
|-----------|----------------|-----------|-------|
|           | 牛              | 馬         |       |
| 2 263 240 | 1 162 416      | 1 100 824 | 51.36 |
| 105 629   | 267            | 105 362   | 0.25  |
| 297 370   | 17 024         | 280 346   | 5.72  |
| 38 460    | 4 498          | 33 962    | 11.70 |
| 63 059    | 2 531          | 60 528    | 4.01  |
| 52 634    | 2 223          | 50 411    | 4.22  |
| 50 782    | 590            | 50 192    | 1.16  |
| 33 139    | 5 847          | 27 292    | 17.64 |
| 59 296    | 1 335          | 57 961    | 2.25  |
| 237 534   | 65 025         | 172 509   | 27.38 |
| 61 511    | 13 982         | 47 529    | 22.73 |
| 50 119    | 1 465          | 48 654    | 2.92  |
| 34 619    | 3 767          | 30 852    | 10.88 |
| 26 174    | 10 124         | 16 050    | 38.68 |
| 49 502    | 25 460         | 24 042    | 51.43 |
| 4 650     | 3 694          | 956       | 79.44 |
| 10 959    | 6 533          | 4 426     | 59.61 |
| 79 742    | 26 555         | 53 187    | 33.30 |
| 52 467    | 21 828         | 30 639    | 41.60 |
| 11 134    | 328            | 10 806    | 2.95  |
| 6 876     | 1 088          | 5 788     | 15.82 |
| 9 265     | 3 311          | 5 954     | 35.74 |
| 80 110    | 10 566         | 69 544    | 13.19 |
| 15 212    | 568            | 14 644    | 3.73  |
| 36 385    | 2 005          | 34 380    | 5.51  |
| 28 513    | 7 993          | 20 520    | 28.03 |
| 75 512    | 57 615         | 17 897    | 76.30 |
| 23 598    | 10 341         | 13 257    | 43.82 |
| 14 351    | 11 710         | 2 641     | 81.60 |
| 37 563    | 35 564         | 1 999     | 94.68 |
| 217 771   | 209 211        | 8 560     | 96.07 |
| 19 544    | 18 808         | 736       | 96.23 |
| 27 507    | 27 286         | 221       | 99.20 |
| 30 486    | 30 269         | 217       | 99.29 |
| 96 611    | 90 374         | 6 237     | 93.54 |
| 15 290    | 15 176         | 114       | 99.25 |
| 28 333    | 27 298         | 1 035     | 96.35 |
| 314 360   | 284 931        | 29 429    | 90.64 |
| 33 226    | 32 054         | 1 172     | 96.47 |
| 40 912    | 39 291         | 1 621     | 96.04 |
| 76 306    | 71 863         | 4 443     | 94.18 |
| 86 815    | 82 155         | 4 660     | 94.63 |
| 77 101    | 59 568         | 17 533    | 77.26 |
| 157 329   | 128 354        | 28 975    | 81.58 |
| 42 064    | 32 287         | 9 777     | 76.76 |
| 36 082    | 35 277         | 805       | 97.77 |
| 44 115    | 40 443         | 3 672     | 91.68 |
| 35 068    | 20 347         | 14 721    | 58.02 |
| 655 238   | 344 560        | 310 678   | 52.59 |
| 85 353    | 51 947         | 33 406    | 60.86 |
| 38 650    | 20 446         | 18 204    | 52.90 |
| 74 061    | 60 425         | 13 636    | 81.59 |
| 131 400   | 52 754         | 78 655    | 40.14 |
| 92 557    | 59 257         | 33 300    | 64.02 |
| 78 673    | 22 625         | 56 048    | 28.76 |
| 154 535   | 77 106         | 77 429    | 49.90 |
| 42 645    | 18 308         | 24 337    | 42.93 |

(3) 昭和三年農家戸數、耕地面積、牛馬總頭數

| 統計區 | 農家戸數      | 耕地總面積       |             |             |
|-----|-----------|-------------|-------------|-------------|
|     |           | 總數          | 田           | 畑           |
| 總數  | 5 575 881 | 6 085 602.7 | 3 147 641.1 | 2 937 961.6 |
| 北海道 | 177 088   | 807 501.7   | 174 474.8   | 633 026.9   |
| 東北區 | 603 934   | 871 187.0   | 515 992.4   | 355 194.6   |
| 關東區 | 876 407   | 954 168.4   | 409 780.2   | 544 388.2   |
| 北陸區 | 432 892   | 485 757.5   | 363 052.8   | 122 704.7   |
| 東山區 | 420 914   | 349 022.3   | 159 711.9   | 189 310.4   |
| 東海區 | 479 636   | 403 543.3   | 238 310.1   | 165 233.2   |
| 近畿區 | 586 422   | 434 986.9   | 341 068.6   | 93 918.3    |
| 中國區 | 650 805   | 490 395.4   | 337 607.2   | 152 788.2   |
| 四國區 | 378 988   | 308 305.5   | 152 011.0   | 156 294.5   |
| 九州區 | 881 831   | 916 915.0   | 448 200.2   | 468 714.8   |
| 沖繩  | 86 964    | 63 819.7    | 7 431.9     | 56 387.8    |

| 統計區 | 牛馬耕耕地面積     |             |             | 農家一戸當耕作用牛 |      |
|-----|-------------|-------------|-------------|-----------|------|
|     | 總數          | 田           | 畑           | 總數        | 牛    |
| 總數  | 3 337 351.4 | 2 191 979.4 | 1 145 372.0 | 0.41      | 0.21 |
| 北海道 | 658 790.7   | 155 277.9   | 503 512.8   | 0.60      | 0.01 |
| 東北區 | 358 449.8   | 310 409.9   | 48 039.9    | 0.50      | 0.03 |
| 關東區 | 331 451.0   | 227 740.2   | 103 710.8   | 0.27      | 0.07 |
| 北陸區 | 188 779.1   | 181 498.0   | 7 281.1     | 0.18      | 0.06 |
| 東山區 | 108 944.8   | 95 371.6    | 13 573.2    | 0.19      | 0.03 |
| 東海區 | 105 297.8   | 99 259.6    | 6 038.2     | 0.16      | 0.12 |
| 近畿區 | 295 430.1   | 270 847.2   | 24 582.9    | 0.37      | 0.36 |
| 中國區 | 346 076.0   | 287 785.3   | 58 290.7    | 0.48      | 0.44 |
| 四國區 | 186 556.8   | 142 375.6   | 44 181.2    | 0.42      | 0.34 |
| 九州區 | 726 531.3   | 417 857.4   | 308 673.9   | 0.74      | 0.39 |
| 沖繩  | 31 044.0    | 3 556.7     | 27 487.3    | 0.49      | 0.21 |

備考 本表ハ農事統計表ニ據ル

ト耕作用牛馬頭數、牛馬耕耕地面積トノ比較

| 總數        | 牛馬總頭數     |           | 耕作用牛馬頭數   |           |           |
|-----------|-----------|-----------|-----------|-----------|-----------|
|           | 牛         | 馬         | 總數        | 牛         | 馬         |
| 2 926 742 | 1 483 107 | 1 443 635 | 2 263 240 | 1 162 416 | 1 100 824 |
| 301 093   | 44 234    | 256 859   | 105 629   | 267       | 105 362   |
| 419 197   | 49 263    | 369 934   | 297 370   | 17 024    | 280 346   |
| 306 234   | 107 919   | 198 315   | 237 534   | 65 025    | 172 509   |
| 94 196    | 39 140    | 55 056    | 79 724    | 26 555    | 53 187    |
| 104 122   | 19 528    | 84 594    | 80 110    | 10 566    | 96 544    |
| 102 762   | 74 825    | 27 937    | 75 512    | 57 615    | 17 897    |
| 249 026   | 230 784   | 18 242    | 217 771   | 209 211   | 8 560     |
| 383 316   | 344 590   | 38 726    | 314 360   | 284 931   | 29 429    |
| 172 448   | 139 539   | 32 909    | 157 329   | 123 354   | 28 975    |
| 726 078   | 401 715   | 324 363   | 655 238   | 344 560   | 310 678   |
| 68 270    | 31 570    | 36 700    | 42 645    | 18 308    | 24 337    |

| 馬頭數  | 耕作用牛ノ牛總頭數ニ對スル百分比 | 耕作用馬ノ馬總頭數ニ對スル百分比 | 牛馬耕耕地面積ト耕地總面積トノ百分比 | 牛馬耕田面積ト田總面積トノ百分比 | 牛馬耕畑面積ト畑總面積トノ百分比 |
|------|------------------|------------------|--------------------|------------------|------------------|
|      |                  |                  |                    |                  |                  |
| 0.20 | 78.38            | 76.25            | 54.81              | 69.64            | 38.99            |
| 0.59 | 0.60             | 41.02            | 81.58              | 89.00            | 79.54            |
| 0.47 | 34.56            | 75.78            | 41.14              | 60.16            | 13.52            |
| 0.20 | 60.25            | 86.99            | 34.74              | 55.58            | 19.05            |
| 0.12 | 67.85            | 96.61            | 38.86              | 49.99            | 5.93             |
| 0.16 | 54.11            | 82.21            | 31.21              | 59.71            | 7.17             |
| 0.04 | 77.00            | 64.06            | 26.09              | 41.65            | 3.65             |
| 0.01 | 90.65            | 46.92            | 67.92              | 79.41            | 26.17            |
| 0.04 | 82.69            | 75.99            | 70.57              | 85.24            | 38.15            |
| 0.08 | 91.98            | 88.05            | 60.51              | 93.66            | 28.27            |
| 0.35 | 85.77            | 95.78            | 79.24              | 93.23            | 65.86            |
| 0.23 | 57.99            | 66.31            | 48.61              | 47.86            | 48.75            |

(8) 家畜頭數ト人口、

| 年次              | 人口                    | 面積                   |                        | 牛                    |                  |
|-----------------|-----------------------|----------------------|------------------------|----------------------|------------------|
|                 |                       | 總面積                  | 農用土地                   | 總頭數                  | 人口千人對            |
| 自明治40至同44 五箇年平均 | 50 280 337<br>(100.0) | 24 978.58<br>(100.0) | 6 815 396.5<br>(100.0) | 1 334 950<br>(100.0) | 26.98<br>(100.0) |
| 自大正1至同5 五箇年平均   | 54 120 212<br>(107.6) | 24 794.36<br>(99.2)  | 7 151 834.0<br>(104.9) | 1 381 270<br>(103.4) | 25.74<br>(95.0)  |
| 自大正6至同10 五箇年平均  | 56 597 588<br>(110.6) | 24 996.00<br>(100.1) | 7 420 941.2<br>(108.8) | 1 374 433<br>(103.0) | 24.02<br>(89.0)  |
| 大正 8            | 57 233 906<br>(113.8) | 24 996.00<br>(100.1) | 7 435 047.5<br>(109.1) | 1 344 865<br>(100.7) | 23.50<br>(87.1)  |
| 9               | 55 963 053<br>(111.3) | 24 996.00<br>(100.1) | 7 471 787.4<br>(109.6) | 1 376 049<br>(103.1) | 24.59<br>(91.1)  |
| 10              | 56 787 300<br>(112.9) | 24 996.00<br>(100.1) | 7 519 004.0<br>(110.3) | 1 439 800<br>(107.9) | 25.35<br>(94.0)  |
| 11              | 57 655 800<br>(114.7) | 24 996.78<br>(100.1) | 7 564 800.4<br>(110.9) | 1 468 603<br>(110.0) | 25.47<br>(94.4)  |
| 12              | 58 481 500<br>(116.3) | 24 996.78<br>(100.1) | 7 566 036.0<br>(111.0) | 1 469 329<br>(110.1) | 25.12<br>(93.1)  |
| 13              | 59 138 900<br>(117.6) | 25 151.02<br>(100.6) | 7 641 586.9<br>(112.1) | 1 456 243<br>(109.1) | 24.62<br>(91.2)  |
| 14              | 59 736 822<br>(118.1) | 24 718.85<br>(98.9)  | 7 699 877.0<br>(112.9) | 1 459 653<br>(109.3) | 24.43<br>(90.5)  |
| 昭和 1            | 60 521 600<br>(120.4) | 24 762.70<br>(99.1)  | 7 752 516.0<br>(113.7) | 1 465 149<br>(110.0) | 24.21<br>(89.7)  |
| 2               | 61 316 600<br>(121.9) | 24 762.70<br>(99.1)  | 7 797 378.3<br>(114.4) | 1 474 409<br>(110.4) | 24.05<br>(89.1)  |
| 3               | 62 122 200<br>(123.5) | 24 762.70<br>(99.1)  | 7 846 569.7<br>(115.1) | 1 483 806<br>(111.1) | 23.89<br>(88.5)  |

- 備考 1. 家畜頭數ハ農商務統計表及農林省統計表ニ據ル但シ大正十一年ノ神奈川縣ノ數不明ニ  
 2. 人口及總面積ハ帝國統計年鑑ニ據ル  
 3. 農用土地ハ田畑及原野及牧場ノ面積ノ合計ヲ云フ、田及畑ハ農商務統計表及農林省統  
 4. 括弧内ノ數字ハ自明治四十年至同四十四年五箇年平均數ヲ百トセル指數ヲ示ス

土地トノ比較(8)

| 牛                |                  | 馬                    |                  |                  |                  |
|------------------|------------------|----------------------|------------------|------------------|------------------|
| 土地一方里ニ對シ         | 農用土地一町歩ニ對シ       | 總頭數                  | 人口千人對            | 土地一方里ニ對シ         | 農用土地一町歩ニ對シ       |
| 52.84<br>(100.0) | 0.195<br>(100.0) | 1 536 341<br>(100.0) | 31.05<br>(100.0) | 61.96<br>(100.0) | 0.225<br>(100.0) |
| 55.22<br>(104.5) | 0.193<br>(98.9)  | 1 579 058<br>(102.7) | 29.43<br>(94.7)  | 62.12<br>(100.2) | 0.221<br>(98.2)  |
| 54.46<br>(103.0) | 0.185<br>(94.8)  | 1 507 755<br>(98.1)  | 26.74<br>(86.1)  | 606.3<br>(97.8)  | 0.203<br>(90.2)  |
| 53.80<br>(101.8) | 0.181<br>(92.8)  | 1 479 682<br>(96.3)  | 25.85<br>(83.3)  | 59.19<br>(95.5)  | 0.199<br>(88.4)  |
| 55.07<br>(104.2) | 0.184<br>(94.4)  | 1 463 438<br>(95.6)  | 26.24<br>(84.5)  | 58.75<br>(94.8)  | 0.196<br>(87.1)  |
| 57.60<br>(109.0) | 0.191<br>(97.9)  | 1 519 785<br>(98.9)  | 26.76<br>(86.2)  | 60.80<br>(98.1)  | 0.202<br>(89.8)  |
| 58.38<br>(110.4) | 0.194<br>(99.4)  | 1 585 264<br>(103.1) | 27.51<br>(88.5)  | 63.06<br>(101.7) | 0.209<br>(92.8)  |
| 58.41<br>(110.5) | 0.194<br>(99.4)  | 1 591 591<br>(103.5) | 27.23<br>(87.6)  | 63.28<br>(102.1) | 0.210<br>(93.3)  |
| 58.73<br>(111.1) | 0.191<br>(97.9)  | 1 568 685<br>(102.1) | 26.53<br>(85.4)  | 63.27<br>(102.1) | 0.205<br>(91.1)  |
| 56.75<br>(107.3) | 0.189<br>(96.9)  | 1 553 308<br>(101.1) | 26.00<br>(83.7)  | 62.84<br>(101.4) | 0.201<br>(89.3)  |
| 53.91<br>(102.0) | 0.188<br>(96.4)  | 1 486 453<br>(96.7)  | 24.56<br>(79.1)  | 60.02<br>(96.8)  | 0.192<br>(85.3)  |
| 59.54<br>(112.6) | 0.189<br>(96.9)  | 1 494 823<br>(97.2)  | 24.37<br>(78.4)  | 60.30<br>(97.3)  | 0.191<br>(84.8)  |
| 59.92<br>(113.3) | 0.189<br>(96.9)  | 1 494 269<br>(97.2)  | 24.05<br>(77.4)  | 60.33<br>(97.3)  | 0.190<br>(84.4)  |

付大正十年同縣ノノ數ヲ計上セリ

計表ニ、原野及牧場ハ帝國統計年鑑ニ據ル

(8) 家畜頭數ト人口、

| 年次              | 豚                  |                  |                  |                 | 鶏                 |                 |
|-----------------|--------------------|------------------|------------------|-----------------|-------------------|-----------------|
|                 | 總頭數                | 人口千人ニ對シ          | 土地一方里ニ對シ         | 農用土地百町歩ニ對シ      | 總頭數               | 人口千人ニ對シ         |
| 自明治40至同44 五箇年平均 | 293 457<br>(100.0) | 5.93<br>(100.0)  | 11.84<br>(100.0) | 4.31<br>(100.0) | 3 783<br>(100.0)  | 0.08<br>(100.0) |
| 自大正15至同19 五箇年平均 | 322 519<br>(109.9) | 6.00<br>(101.2)  | 12.89<br>(108.9) | 4.51<br>(104.6) | 3 033<br>(80.1)   | 0.06<br>(75.0)  |
| 自大正20至同24 五箇年平均 | 451 237<br>(153.8) | 8.02<br>(135.2)  | 18.17<br>(153.5) | 6.03<br>(141.1) | 6 136<br>(162.1)  | 0.11<br>(137.5) |
| 大正 8            | 470 082<br>(160.2) | 8.21<br>(138.4)  | 18.81<br>(158.9) | 6.32<br>(146.6) | 4 683<br>(123.8)  | 0.08<br>(100.0) |
| 9               | 528 112<br>(180.0) | 9.44<br>(159.2)  | 21.13<br>(178.5) | 7.07<br>(164.0) | 8 519<br>(225.2)  | 0.15<br>(187.5) |
| 10              | 499 836<br>(170.3) | 8.80<br>(148.4)  | 20.00<br>(168.9) | 6.65<br>(154.3) | 9 741<br>(257.5)  | 0.17<br>(212.5) |
| 11              | 546 400<br>(186.2) | 9.48<br>(159.9)  | 21.72<br>(183.4) | 7.22<br>(167.5) | 11 431<br>(302.1) | 0.20<br>(250.0) |
| 12              | 667 820<br>(227.5) | 11.42<br>(192.6) | 16.55<br>(139.8) | 8.08<br>(204.9) | 14 950<br>(395.1) | 0.26<br>(325.0) |
| 13              | 743 283<br>(253.2) | 12.57<br>(212.0) | 29.98<br>(253.2) | 9.73<br>(225.8) | 15 710<br>(415.1) | 0.26<br>(325.0) |
| 14              | 673 583<br>(229.5) | 11.26<br>(189.9) | 27.21<br>(229.8) | 8.75<br>(203.0) | 17 359<br>(458.8) | 0.29<br>(362.5) |
| 昭和 1            | 621 466<br>(211.7) | 10.27<br>(173.2) | 25.09<br>(211.9) | 8.02<br>(186.1) | 17 901<br>(473.1) | 0.29<br>(362.5) |
| 2               | 677 061<br>(230.7) | 11.04<br>(186.2) | 27.34<br>(230.9) | 8.68<br>(201.4) | 18 791<br>(496.7) | 0.31<br>(387.5) |
| 3               | 763 638<br>(260.2) | 12.29<br>(207.3) | 30.83<br>(260.4) | 9.73<br>(225.8) | 19 495<br>(515.3) | 0.31<br>(387.5) |

土地ト人口ノ比較 (續)

| 羊               |                  | 山羊                 |                 | 羊               |                 |
|-----------------|------------------|--------------------|-----------------|-----------------|-----------------|
| 土地一方里ニ對シ        | 農用土地百町歩ニ對シ       | 總頭數                | 人口千人ニ對シ         | 土地一方里ニ對シ        | 農用土地百町歩ニ對シ      |
| 0.15<br>(100.0) | 0.055<br>(100.0) | 88 680<br>(100.0)  | 1.79<br>(100.0) | 3.58<br>(100.0) | 1.30<br>(100.0) |
| 0.12<br>(80.0)  | 0.042<br>(76.4)  | 98 007<br>(111.9)  | 1.83<br>(102.2) | 3.94<br>(110.1) | 1.37<br>(105.4) |
| 0.24<br>(160.0) | 0.083<br>(150.9) | 121 036<br>(136.5) | 2.14<br>(119.6) | 4.84<br>(135.2) | 1.63<br>(125.4) |
| 0.19<br>(106.7) | 0.063<br>(114.5) | 128 504<br>(144.9) | 2.25<br>(125.7) | 5.14<br>(143.6) | 1.73<br>(133.1) |
| 0.34<br>(226.7) | 0.114<br>(207.3) | 133 232<br>(150.2) | 2.38<br>(133.0) | 5.33<br>(148.9) | 1.78<br>(136.9) |
| 0.39<br>(260.0) | 0.130<br>(236.4) | 141 976<br>(160.1) | 2.50<br>(139.7) | 5.68<br>(158.7) | 1.89<br>(145.4) |
| 0.45<br>(300.0) | 0.151<br>(274.5) | 151 031<br>(170.3) | 2.62<br>(146.4) | 6.01<br>(167.9) | 1.99<br>(153.1) |
| 0.59<br>(393.3) | 0.197<br>(358.2) | 158 934<br>(179.2) | 2.72<br>(152.0) | 6.32<br>(176.5) | 2.10<br>(161.5) |
| 0.63<br>(420.0) | 0.205<br>(372.7) | 157 852<br>(178.0) | 2.67<br>(149.2) | 6.37<br>(177.9) | 2.06<br>(158.5) |
| 0.70<br>(466.7) | 0.225<br>(409.1) | 168 265<br>(189.7) | 2.82<br>(157.5) | 6.81<br>(190.2) | 2.18<br>(167.7) |
| 0.72<br>(480.0) | 0.230<br>(418.1) | 179 089<br>(201.9) | 2.96<br>(165.4) | 7.23<br>(202.0) | 2.30<br>(176.9) |
| 0.76<br>(506.7) | 0.240<br>(436.3) | 195 004<br>(219.8) | 2.81<br>(157.0) | 7.87<br>(219.8) | 2.50<br>(192.3) |
| 0.79<br>(526.7) | 0.250<br>(454.5) | 208 326<br>(234.9) | 2.35<br>(131.3) | 8.41<br>(234.9) | 2.65<br>(213.8) |

「附」 諸外國ニ於ケル家畜頭

| 國名    | 人口          | 土地面積<br>單位<br>「ヘクター」 | 農用土地<br>單位<br>「ヘクター」 | 牛          |            |
|-------|-------------|----------------------|----------------------|------------|------------|
|       |             |                      |                      | 總頭數        | 人口千<br>ニ對シ |
| 獨逸    | 64 422 275  | 46 875 000           | 28 689 000           | 18 414 136 | 285.8      |
| 白耳義   | 7 995 558   | 3 044 000            | 1 768 000            | 1 750 541  | 218.9      |
| 丁抹    | 3 497 000   | 4 293 000            | 2 944 000            | 3 016 172  | 862.5      |
| 佛蘭西   | 41 020 000  | 54 405 000           | 33 553 000           | 15 005 080 | 365.8      |
| 英國    | 44 521 214  | 22 820 000           | 18 116 000           | 7 978 286  | 179.2      |
| 伊太利   | 41 173 000  | 31 014 000           | 19 963 000           | 7 400 000  | 179.7      |
| 和蘭    | 7 731 172   | 3 267 000            | 2 208 000            | 2 062 771  | 265.5      |
| 瑞西    | 3 950 000   | 4 129 000            | 2 183 000            | 1 587 399  | 401.9      |
| 加奈陀   | 9 796 800   | 946 420 000 ×        | 24 111 000           | 8 793 272  | 877.1      |
| 北米合衆國 | 120 013 000 | 770 212 000 ×        | 141 561 000          | 55 751 000 | 464.5      |
| 亞爾然丁  | 10 624 035  | 279 271 000 ×        | 21 342 000           | 37 064 850 | 3 488.8    |
| 濠洲    | 6 336 786   | 770 402 000 ×        | 10 155 000           | 11 616 855 | 1 833.2    |
| 新西蘭   | 1 466 886   | 26 750 000           | 7 591 000            | 3 273 769  | 2 231.6    |
| 日本    | 62 122 200  | 38 158 000           | 7 781 722            | 1 483 806  | 23.9       |

| 國名    | 羊           |            |                  |                    | 山<br>總頭數  |
|-------|-------------|------------|------------------|--------------------|-----------|
|       | 總頭數         | 人口千<br>ニ對シ | 土地千「ヘク<br>ター」ニ對シ | 農用土地千「ヘ<br>クター」ニ對シ |           |
| 獨逸    | 3 634 817   | 56.4       | 7.8              | 126.7              | 2 890 062 |
| 白耳義   | 122 000     | 15.3       | 4.0              | 6.9                | ...       |
| 丁抹    | 232 659     | 66.5       | 5.4              | 7.9                | 24 533    |
| 佛蘭西   | 10 415 010  | 253.9      | 191.4            | 310.4              | 1 372 200 |
| 英國    | 24 592 398  | 552.4      | 1 077.7          | 1 357.5            | 51 443    |
| 伊太利   | 12 350 000  | 300.0      | 398.2            | 618.6              | 3 100 000 |
| 和蘭    | 668 211     | 86.4       | 204.5            | 302.6              | ...       |
| 瑞西    | 169 723     | 43.0       | 4.1              | 7.8                | 289 258   |
| 加奈陀   | 3 415 788   | 348.7      | 3.6              | 141.7              | 11 753    |
| 北米合衆國 | 47 171 000  | 393.1      | 6.1              | 333.2              | 3 370 218 |
| 亞爾然丁  | 36 208 981  | 3 408.0    | 129.7            | 1 696.6            | 4 819 835 |
| 濠洲    | 100 613 817 | 15 877.2   | 130.6            | 9 907.8            | 171 978   |
| 新西蘭   | 27 133 810  | 18 496.1   | 1 014.3          | 3 574.5            | 24 251    |
| 日本    | 19 495      | 0.31       | 0.5              | 2.5                | 208 326   |

備考 1. 本表ハ萬國農事統計年鑑ニ據ル但シ農用土地トハ耕地ニ原野及牧野ヲ加算シタルモノ  
2. 調査年度ハ1928年(昭和三年)トス但シ伊太利、和蘭、瑞西、亞爾然丁ハ1924—1926年

數ト人口、土地トノ比較

| 馬                |                    | 總頭數        | 人口千<br>ニ對シ | 土地千「ヘク<br>ター」ニ對シ | 農用土地千「ヘ<br>クター」ニ對シ |
|------------------|--------------------|------------|------------|------------------|--------------------|
| 土地千「ヘク<br>ター」ニ對シ | 農用土地千「ヘ<br>クター」ニ對シ |            |            |                  |                    |
| 392.8            | 641.9              | 3 717 555  | 57.7       | 79.3             | 129.6              |
| 575.1            | 990.1              | 253 314    | 31.7       | 83.2             | 1.4                |
| 702.6            | 1 024.5            | 518 788    | 148.4      | 120.8            | 176.2              |
| 275.8            | 447.2              | 2 936 020  | 71.6       | 54.0             | 8.8                |
| 349.6            | 440.4              | 1 297 079  | 29.1       | 56.8             | 7.2                |
| 238.6            | 370.7              | 1 050 000  | 25.5       | 33.9             | 5.3                |
| 631.4            | 934.2              | 363 668    | 47.0       | 111.3            | 164.7              |
| 384.5            | 727.2              | 134 147    | 34.0       | 32.5             | 6.2                |
| 92.9             | 364.7              | 3 376 394  | 344.6      | 3.6              | 140.0              |
| 72.4             | 393.8              | 14 029 000 | 116.9      | 18.2             | 991.0              |
| 132.7            | 1 736.7            | 9 432 421  | 887.8      | 3.4              | 442.0              |
| 15.1             | 1 144.0            | 2 040 561  | 322.0      | 2.6              | 200.9              |
| 122.4            | 431.3              | 307 160    | 209.4      | 1.1              | 4.0                |
| 38.9             | 190.7              | 1 494 269  | 24.1       | 3.9              | 192.0              |

| 羊          |                      |                        | 豚          |            |                      |                        |
|------------|----------------------|------------------------|------------|------------|----------------------|------------------------|
| 人口千<br>ニ對シ | 土地千<br>「ヘクター」<br>ニ對シ | 農用土地千<br>「ヘクター」<br>ニ對シ | 總頭數        | 人口千<br>ニ對シ | 土地千<br>「ヘクター」<br>ニ對シ | 農用土地千<br>「ヘクター」<br>ニ對シ |
| 44.9       | 61.7                 | 100.7                  | 20 105 908 | 312.1      | 428.9                | 700.8                  |
| ...        | ...                  | ...                    | 1 139 131  | 142.5      | 374.2                | 644.3                  |
| 7.0        | 5.7                  | 8.3                    | 3 362 855  | 961.6      | 783.3                | 1 142.3                |
| 33.5       | 25.2                 | 40.9                   | 6 016 940  | 146.7      | 110.6                | 179.3                  |
| 1.2        | 2.3                  | 2.8                    | 3 395 675  | 76.3       | 148.8                | 187.4                  |
| 75.3       | 100.0                | 155.2                  | 2 850 000  | 69.2       | 9.2                  | 142.8                  |
| ...        | ...                  | ...                    | 1 519 245  | 196.5      | 465.0                | 688.1                  |
| 73.2       | 70.1                 | 132.5                  | 637 098    | 161.3      | 154.3                | 291.8                  |
| 1.2        | 0.1                  | 0.5                    | 4 497 367  | 459.1      | 4.8                  | 186.5                  |
| 28.1       | 4.3                  | 23.8                   | 54 956 000 | 457.9      | 74.0                 | 388.2                  |
| 453.7      | 17.3                 | 225.8                  | 1 436 638  | 135.2      | 5.1                  | 67.3                   |
| 27.1       | 0.2                  | 16.9                   | 878 196    | 138.6      | 11.4                 | 86.5                   |
| 16.6       | 0.9                  | 3.2                    | 586 898    | 400.1      | 21.9                 | 77.3                   |
| 3.4        | 5.5                  | 26.8                   | 763 638    | 12.3       | 20.0                 | 98.1                   |

トス  
トス

(1) 鶏飼養戸數、飼養

| 年次                  | 飼養戸數                 |                      |                    |                   | 飼養總數                  |
|---------------------|----------------------|----------------------|--------------------|-------------------|-----------------------|
|                     | 總數                   | 十羽未満                 | 十羽以上<br>五十羽未満      | 五十羽以上             |                       |
| 自明治40<br>至同44 五箇年平均 | 2 957 629<br>(100.0) | 2 620 066<br>(100.0) | 328 680<br>(100.0) | 8 883<br>(100.0)  | 19 661 266<br>(100.0) |
| 自大正1<br>至同5 五箇年平均   | 2 874 072<br>(97.2)  | 2 517 078<br>(96.0)  | 348 233<br>(105.9) | 8 768<br>(98.7)   | 20 406 317<br>(103.7) |
| 自大正6<br>至同10 五箇年平均  | 3 057 383<br>(103.3) | 2 516 369<br>(96.0)  | 524 258<br>(159.5) | 16 756<br>(188.6) | 25 780 545<br>(131.2) |
| 大正 8                | 3 026 406<br>(102.3) | 2 505 379<br>(95.6)  | 506 321<br>(154.0) | 14 706<br>(165.5) | 25 026 692<br>(127.2) |
| 9                   | 3 050 600<br>(103.1) | 2 532 591<br>(96.6)  | 504 724<br>(153.5) | 13 285<br>(149.5) | 24 993 989<br>(127.1) |
| 10                  | 3 127 323<br>(105.7) | 2 516 896<br>(96.0)  | 590 842<br>(179.7) | 19 585<br>(220.4) | 27 730 702<br>(141.0) |
| 11                  | 3 302 878<br>(111.6) | 2 536 064<br>(96.7)  | 732 692<br>(222.9) | 34 122<br>(384.1) | 33 641 821<br>(170.7) |
| 12                  | 3 436 790<br>(116.2) | 2 627 899<br>(100.2) | 773 209<br>(235.2) | 35 682<br>(401.6) | 35 738 185<br>(181.7) |
| 13                  | 3 499 846<br>(118.3) | 2 667 120<br>(101.7) | 795 965<br>(242.1) | 36 761<br>(413.8) | 37 089 646<br>(188.6) |
| 14                  | 3 502 770<br>(118.4) | 2 706 514<br>(103.2) | 760 962<br>(231.5) | 35 294<br>(397.3) | 37 169 611<br>(189.0) |
| 昭和 1                | 3 474 686<br>(117.4) | 2 661 649<br>(101.5) | 773 127<br>(235.2) | 39 910<br>(449.2) | 38 509 921<br>(195.8) |
| 2                   | 3 453 465<br>(116.7) | 2 571 863<br>(98.1)  | 822 481<br>(250.2) | 59 121<br>(665.5) | 42 253 009<br>(214.9) |
| 3                   | 3 469 800<br>(117.3) | 2 518 769<br>(96.1)  | 875 016<br>(266.2) | 76 015<br>(855.7) | 46 104 086<br>(234.4) |

備考 1. 本表ハ農商務省統計表及農林省統計表ニ據ル、本表中飼養戸數飼養羽數ハ六月末現在  
但シ大正十一年ノ神奈川県ノ數ハ不明ニ付大正十年ノ同縣ノ數ヲ計上ス但シ雌雄ノ數  
2. 括弧内ノ數字ハ自明治四十年至同四十四年五箇年平均ヲ百トセル指數ヲ示ス但シ成鶏

「附」内外ニ於ケル優

| 國名        | 記録  | 種類        |
|-----------|-----|-----------|
| 加 奈 陀     | 358 | 横斑ブリマスロック |
| 同 上       | 351 | 單冠白色レグホーン |
| 濠 洲       | 354 | 黒色オーピントン  |
| 北 米 合 衆 國 | 338 | 單冠白色レグホーン |
| 日 本       | 325 | 同 上       |
| 同 上       | 322 | 同 上       |
| 同 上       | 319 | 改良地方種(三河) |

鶏 羽數産卵額累年比較

| 成 計                   | 雌 雄                   |                      | 雌 計                   | 産 卵                      |                       | 一羽平均<br>産卵數量     |
|-----------------------|-----------------------|----------------------|-----------------------|--------------------------|-----------------------|------------------|
|                       | 雌                     | 雄                    |                       | 數量                       | 價 額                   |                  |
| 11 879 569<br>(100.0) | ...                   | ...                  | 7 781 697<br>(100.0)  | 768 832 306<br>(100.0)   | 14 465 567<br>(100.0) | ...              |
| 12 249 469<br>(103.1) | ...                   | ...                  | 8 150 848<br>(104.7)  | 851 700 894<br>(110.7)   | 17 108 214<br>(118.2) | ...              |
| 14 143 144<br>(199.0) | ...                   | ...                  | 11 637 401<br>(149.5) | 1 168 330 724<br>(151.9) | 47 650 533<br>(329.4) | ...              |
| 13 734 994<br>(115.6) | ...                   | ...                  | 11 291 698<br>(145.1) | 1 161 427 703<br>(151.0) | 51 901 357<br>(358.7) | ...              |
| 13 715 206<br>(115.4) | ...                   | ...                  | 11 278 783<br>(144.9) | 1 134 367 198<br>(147.5) | 63 775 725<br>(440.8) | ...              |
| 14 821 008<br>(124.7) | ...                   | ...                  | 12 909 694<br>(165.8) | 1 240 485 681<br>(161.3) | 63 125 085<br>(436.3) | ...              |
| 17 602 137<br>(147.5) | 13 905 377<br>(100.0) | 3 696 760<br>(100.0) | 16 039 684<br>(206.1) | 1 391 512 959<br>(180.9) | 67 653 587<br>(467.6) | 100.1<br>(100.0) |
| 19 052 699<br>(160.3) | 15 240 432<br>(109.6) | 3 812 267<br>(103.1) | 16 685 486<br>(214.4) | 1 551 516 058<br>(201.8) | 70 018 185<br>(484.0) | 101.8<br>(101.6) |
| 19 986 272<br>(168.1) | 16 087 308<br>(115.6) | 3 898 964<br>(105.4) | 17 103 374<br>(219.7) | 1 615 849 206<br>(210.1) | 71 150 280<br>(491.8) | 100.4<br>(100.2) |
| 20 613 535<br>(173.5) | 16 580 614<br>(119.2) | 4 032 921<br>(109.0) | 16 556 096<br>(212.7) | 1 619 715 673<br>(210.6) | 70 038 414<br>(484.1) | 97.6<br>(97.5)   |
| 20 881 463<br>(175.7) | 17 093 165<br>(122.9) | 3 788 298<br>(102.4) | 17 628 458<br>(226.5) | 1 731 089 133<br>(225.1) | 75 255 243<br>(520.2) | 101.0<br>(100.8) |
| 22 329 739<br>(187.9) | 18 483 892<br>(132.9) | 3 845 847<br>(104.0) | 19 923 270<br>(256.0) | 1 981 587 057<br>(257.7) | 81 473 386<br>(563.2) | 107.2<br>(107.0) |
| 24 608 275<br>(207.1) | 20 769 952<br>(149.3) | 3 838 323<br>(103.8) | 21 495 811<br>(276.2) | 2 248 025 843<br>(292.3) | 86 343 822<br>(596.8) | 108.2<br>(108.0) |

産卵數ハ前年自七月一日至六月末日ノ數ヲ示ス  
宇ハ大正十二年ノ數ヲ計上セリ  
ノ雌雄ハ大正十一年ノ數ヲ百トス

秀 産 卵 能 力 比 較

| 場 所                                 | 年 次     |
|-------------------------------------|---------|
| サスカッチエワン州<br>サスカッチエワン農科大學           | 1928-29 |
| アリチツシニコロンピヤ州<br>アリチツシニコロンピヤ州産卵能力檢定会 | 1929-26 |
| クインスランド州<br>ダーリングダウンス産卵能力檢定会        | 1926-27 |
| テキサス州<br>サウスウエスト産卵共進會               | 1927-28 |
| 青森種鶏場                               | 1928-29 |
| 畜産試験場                               | 1928-29 |
| 日本産卵共進會                             | 1923-24 |



(2) 昭和三年地方別鶏ノ飼養

| 地方別 | 飼養戸數      |           |           |        | 飼養總數       |
|-----|-----------|-----------|-----------|--------|------------|
|     | 總數        | 十羽未滿      | 十羽以上五十羽未滿 | 五十羽以上  |            |
| 北海道 | 92 711    | 58 264    | 30 335    | 4 112  | 1 777 718  |
| 道森手 | 55 616    | 43 314    | 11 663    | 639    | 658 984    |
| 宮秋  | 2 587     | 52 878    | 9 152     | 557    | 556 613    |
| 城田  | 63 803    | 44 346    | 18 409    | 1 048  | 930 881    |
| 山福  | 66 058    | 43 590    | 21 653    | 815    | 807 110    |
| 福茨  | 35 587    | 25 067    | 9 521     | 999    | 428 081    |
| 柄群  | 101 023   | 85 452    | 14 491    | 1 080  | 1 053 855  |
| 玉葉  | 153 622   | 109 211   | 43 037    | 1 374  | 1 915 984  |
| 京川  | 79 048    | 57 055    | 21 372    | 621    | 777 463    |
| 新   | 64 627    | 54 583    | 9 210     | 834    | 628 756    |
| 富石  | 123 186   | 100 499   | 21 627    | 1 060  | 1 311 980  |
| 福山  | 161 262   | 73 382    | 84 058    | 3 822  | 2 418 412  |
| 長   | 60 240    | 48 229    | 11 021    | 990    | 844 239    |
| 野   | 57 497    | 45 449    | 11 058    | 990    | 670 141    |
| 岐   | 101 271   | 84 209    | 15 953    | 1 109  | 1 148 822  |
| 愛   | 32 587    | 22 755    | 8 821     | 1 011  | 650 565    |
| 三   | 23 055    | 13 991    | 7 972     | 1 092  | 426 246    |
| 滋   | 8 188     | 5 362     | 2 237     | 589    | 203 680    |
| 大   | 34 430    | 30 529    | 3 600     | 301    | 323 660    |
| 兵   | 97 140    | 76 508    | 18 242    | 2 390  | 1 156 126  |
| 奈   | 79 641    | 57 535    | 20 806    | 1 300  | 888 530    |
| 歌   | 92 918    | 68 582    | 20 507    | 3 829  | 1 369 555  |
| 和   | 120 772   | 71 890    | 35 683    | 13 199 | 4 580 694  |
| 山   | 65 436    | 51 283    | 12 097    | 2 056  | 963 709    |
| 歌   | 49 336    | 30 964    | 17 105    | 1 267  | 643 411    |
| 鳥   | 51 024    | 37 526    | 12 269    | 1 229  | 842 583    |
| 岡   | 53 944    | 42 311    | 10 382    | 1 251  | 1 029 779  |
| 廣   | 117 094   | 79 608    | 34 406    | 3 080  | 1 588 996  |
| 山   | 46 501    | 31 682    | 13 329    | 1 490  | 581 530    |
| 口   | 42 427    | 35 302    | 6 316     | 809    | 453 278    |
| 島   | 22 126    | 17 377    | 4 272     | 477    | 258 006    |
| 廣   | 46 345    | 36 045    | 9 418     | 882    | 549 682    |
| 山   | 83 300    | 61 628    | 19 391    | 2 281  | 1 019 817  |
| 島   | 92 522    | 77 990    | 13 193    | 1 339  | 1 035 257  |
| 口   | 60 298    | 42 302    | 16 565    | 1 431  | 662 708    |
| 德   | 49 915    | 39 104    | 7 216     | 595    | 547 465    |
| 香   | 53 975    | 31 680    | 20 423    | 1 872  | 748 837    |
| 愛   | 62 218    | 49 381    | 11 866    | 971    | 673 030    |
| 高   | 64 565    | 51 853    | 11 914    | 798    | 598 822    |
| 福   | 118 846   | 73 505    | 42 983    | 2 358  | 1 608 143  |
| 佐   | 48 894    | 37 609    | 10 545    | 695    | 495 174    |
| 長   | 85 627    | 69 535    | 14 717    | 1 375  | 820 875    |
| 熊   | 95 630    | 75 548    | 18 714    | 1 368  | 1 117 185  |
| 大   | 69 228    | 59 281    | 9 304     | 643    | 682 748    |
| 宮   | 65 296    | 34 116    | 29 715    | 1 465  | 905 638    |
| 鹿   | 192 073   | 118 816   | 70 749    | 2 508  | 2 356 723  |
| 兒   | 69 356    | 61 643    | 7 699     | 14     | 393 095    |
| 計   | 3 469 800 | 2 518 769 | 875 016   | 76 015 | 46 104 086 |

備考 本表ハ農林省統計表ニ據ル

戸數、飼養羽數、産卵額

| 地方別 | 飼養羽數       |            |           | 産卵         |               | 一羽平均産卵數    |           |
|-----|------------|------------|-----------|------------|---------------|------------|-----------|
|     | 成計         | 雌          | 雄         | 數量         | 價額            |            |           |
|     | 北海道        | 778 880    | 668 400   | 110 480    | 998 838       | 65 631 373 | 2 529 086 |
| 道森手 | 279 533    | 217 663    | 61 870    | 379 451    | 24 104 107    | 971 482    | 110.7     |
| 宮秋  | 293 946    | 225 671    | 68 275    | 262 667    | 21 157 491    | 838 818    | 93.8      |
| 城田  | 461 732    | 383 658    | 78 074    | 469 149    | 39 807 161    | 1 510 107  | 103.8     |
| 山福  | 270 521    | 212 266    | 58 255    | 536 589    | 19 544 376    | 894 144    | 92.1      |
| 福茨  | 229 376    | 193 241    | 39 135    | 198 705    | 18 660 031    | 728 113    | 96.6      |
| 柄群  | 598 523    | 477 940    | 120 583   | 454 832    | 42 373 702    | 1 646 658  | 88.7      |
| 玉葉  | 1 180 014  | 988 826    | 191 188   | 735 970    | 98 002 457    | 3 322 695  | 99.1      |
| 京川  | 419 261    | 336 310    | 82 951    | 358 202    | 45 067 645    | 1 720 117  | 134.0     |
| 新   | 406 148    | 331 026    | 75 122    | 222 608    | 33 395 928    | 1 612 503  | 100.9     |
| 富石  | 862 105    | 705 650    | 156 455   | 449 875    | 56 374 638    | 2 133 046  | 79.9      |
| 福山  | 1 330 002  | 1 156 351  | 173 651   | 1 088 410  | 194 084 750   | 5 379 097  | 133.3     |
| 長   | 534 247    | 450 014    | 84 233    | 309 992    | 45 214 424    | 2 124 004  | 100.5     |
| 野   | 442 584    | 372 740    | 69 844    | 227 557    | 35 811 056    | 1 514 515  | 96.1      |
| 岐   | 576 219    | 458 935    | 117 284   | 572 603    | 42 304 334    | 1 679 207  | 92.2      |
| 愛   | 254 239    | 215 071    | 39 168    | 396 326    | 25 886 073    | 1 071 659  | 120.4     |
| 三   | 175 579    | 152 122    | 23 457    | 250 667    | 17 404 845    | 701 569    | 114.4     |
| 滋   | 112 300    | 98 768     | 13 542    | 91 380     | 9 646 535     | 466 570    | 97.7      |
| 大   | 202 938    | 164 046    | 38 892    | 120 722    | 17 864 698    | 809 354    | 108.9     |
| 兵   | 622 322    | 518 411    | 103 911   | 533 804    | 52 948 830    | 2 134 658  | 102.1     |
| 奈   | 428 789    | 376 990    | 51 799    | 459 741    | 36 485 226    | 1 390 489  | 96.8      |
| 歌   | 891 126    | 785 569    | 105 557   | 478 429    | 91 101 826    | 3 121 649  | 116.0     |
| 和   | 2 807 216  | 2 609 188  | 199 028   | 1 773 478  | 317 037 119   | 11 074 328 | 121.6     |
| 山   | 582 551    | 505 713    | 76 838    | 381 158    | 54 199 370    | 2 023 191  | 107.2     |
| 歌   | 282 949    | 238 125    | 44 824    | 380 462    | 31 471 760    | 1 444 075  | 132.2     |
| 鳥   | 431 871    | 368 322    | 63 549    | 410 712    | 35 348 504    | 1 594 432  | 96.0      |
| 岡   | 631 658    | 537 974    | 93 684    | 398 121    | 58 302 410    | 2 892 833  | 108.4     |
| 廣   | 796 289    | 703 184    | 93 105    | 792 707    | 78 377 287    | 3 181 887  | 111.5     |
| 山   | 259 097    | 227 299    | 31 798    | 322 433    | 28 091 892    | 1 142 517  | 123.6     |
| 口   | 262 562    | 211 479    | 51 083    | 190 716    | 17 495 604    | 697 679    | 82.7      |
| 島   | 136 807    | 114 644    | 22 163    | 121 199    | 13 216 512    | 454 576    | 115.3     |
| 廣   | 284 372    | 236 780    | 47 592    | 265 310    | 26 947 000    | 933 856    | 113.8     |
| 山   | 543 377    | 490 488    | 52 889    | 476 440    | 57 303 234    | 2 106 232  | 116.8     |
| 島   | 559 172    | 483 755    | 75 417    | 476 085    | 55 411 264    | 2 087 476  | 114.5     |
| 口   | 306 855    | 260 921    | 45 934    | 355 853    | 40 545 275    | 1 608 640  | 155.4     |
| 德   | 274 570    | 219 767    | 54 803    | 272 985    | 19 184 359    | 731 727    | 87.3      |
| 香   | 303 781    | 275 545    | 28 236    | 445 056    | 44 605 739    | 1 522 719  | 161.9     |
| 愛   | 356 869    | 295 162    | 61 707    | 316 161    | 35 920 601    | 1 359 820  | 121.7     |
| 高   | 370 140    | 305 591    | 64 549    | 228 682    | 29 739 133    | 1 171 602  | 97.3      |
| 福   | 659 554    | 518 501    | 141 053   | 948 589    | 60 395 665    | 2 676 038  | 116.5     |
| 佐   | 253 529    | 198 678    | 54 851    | 241 645    | 17 375 531    | 714 601    | 87.5      |
| 長   | 425 711    | 337 822    | 87 889    | 395 164    | 28 335 941    | 1 155 313  | 83.9      |
| 熊   | 642 441    | 522 180    | 120 261   | 474 744    | 46 343 304    | 1 657 790  | 88.7      |
| 大   | 390 809    | 307 295    | 83 514    | 291 939    | 34 364 004    | 1 415 951  | 111.8     |
| 宮   | 383 596    | 295 868    | 87 728    | 522 042    | 34 674 137    | 1 284 426  | 117.2     |
| 鹿   | 1 070 290  | 834 365    | 235 925   | 1 286 433  | 82 639 943    | 2 860 367  | 99.0      |
| 兒   | 241 825    | 182 648    | 59 177    | 151 270    | 7 818 749     | 252 206    | 42.8      |
| 計   | 24 608 275 | 20 769 952 | 3 838 323 | 21 495 811 | 2 248 025 843 | 86 343 822 | 108.2     |

(3) 鶏ノ飼養戸數ト農家戸數並飼養羽數ト  
農家戸數耕地面積トノ累年比較

Table with 9 columns: 年次, 飼養戸數, 農家戸數, 農家百戸數ニ對スル飼養戸數, 飼養羽數, 農家一戸ニ對スル飼養羽數, 農家一戸ニ對スル耕地面積, 耕地一町歩ニ對スル飼養羽數. Rows include 自明治40至同44, 自大正1至同5, 自大正6至同10, 大正8, 9, 10, 11, 12, 13, 14, 昭和1, 2, 3.

備考 1. 本表ハ農商務省統計表及農林省統計表ニ據ル  
2. 大正十一年ノ飼養戸數及飼養羽數中神奈川縣ノ數不明ニ付大正十年ノ同縣ノ數ヲ計上セリ  
3. 括弧内ノ數字ハ自明治四十年至同四十四年五箇年平均數ヲ百トセル指數ヲ示ス

(4) 昭和三年地方別鶏ノ飼養戸數ト農家戸數並飼養羽數ト農家戸數耕地面積

Table with 9 columns: 地方別, 飼養戸數, 農家戸數, 農家百戸數ニ對スル飼養戸數, 飼養羽數, 農家一戸當飼養羽數, 農家一戸當耕地面積, 耕地一町歩ニ對スル飼養羽數. Rows list various prefectures like 北海道, 北青森, 岩手, 宮城, 秋田, 山形, 福島, 茨城, 栃木, 群馬, 埼玉, 千葉, 東京, 神奈川, 新潟, 富山, 石川, 福井, 山梨, 長野, 岐阜, 静岡, 愛知, 三重, 滋賀, 京都, 大阪, 兵庫, 奈良, 和歌山, 鳥取, 島根, 岡山, 広島, 山口, 徳島, 香川, 愛媛, 高松, 高知, 福岡, 佐賀, 長門, 熊本, 大分, 宮崎, 鹿児島, 鹿兒島, 沖縄, and a total row (計).

備考 本表ハ農林省統計表ニ據ル

(5) 鶏ノ飼養羽數ト人口土地トノ累年比較

| 年次              | 飼養羽數                  | 人口                    | 人口千人ニ對スル飼養羽數     | 總面積                  | 總面積一万里ニ對スル飼養羽數     | 農用土地                   | 農用土地一町歩ニ對スル飼養羽數 |
|-----------------|-----------------------|-----------------------|------------------|----------------------|--------------------|------------------------|-----------------|
|                 | 羽                     | 人                     | 羽                | 方里                   | 羽                  | 町                      | 羽               |
| 自明治40至同44 五箇年平均 | 19 661 266<br>(100.0) | 50 280 337<br>(100.0) | 391.0<br>(100.0) | 24 718.85<br>(100.0) | 795.4<br>(100.0)   | 6 815 396.5<br>(100.0) | 2.9<br>(100.0)  |
| 自大正1至同5 五箇年平均   | 20 406 317<br>(103.7) | 54 120 212<br>(107.6) | 377.1<br>(96.4)  | 〃                    | 825.5<br>(103.7)   | 7 151 834.0<br>(104.9) | 2.9<br>(100.0)  |
| 自大正6至同10 五箇年平均  | 25 780 545<br>(131.7) | 56 597 588<br>(112.5) | 455.5<br>(116.4) | 〃                    | 1 043.0<br>(131.1) | 7 420 941.2<br>(108.8) | 3.5<br>(120.6)  |
| 大正 8            | 25 026 692<br>(127.2) | 57 233 906<br>(113.8) | 437.3<br>(111.8) | 〃                    | 1 012.5<br>(127.2) | 7 435 047.5<br>(109.0) | 3.4<br>(117.2)  |
| 〃 9             | 24 993 989<br>(127.1) | 55 963 058<br>(111.3) | 446.6<br>(114.2) | 〃                    | 1 011.1<br>(127.1) | 7 471 787.4<br>(109.6) | 3.3<br>(113.7)  |
| 〃 10            | 27 730 702<br>(141.0) | 56 787 300<br>(112.9) | 488.3<br>(124.8) | 〃                    | 1 121.8<br>(141.0) | 7 519 004.0<br>(110.3) | 3.7<br>(127.5)  |
| 〃 11            | 33 566 842<br>(170.7) | 57 655 800<br>(114.6) | 582.2<br>(148.9) | 〃                    | 1 357.9<br>(170.7) | 7 564 800.4<br>(110.9) | 4.4<br>(151.7)  |
| 〃 12            | 35 738 185<br>(181.7) | 58 481 500<br>(116.3) | 611.1<br>(156.2) | 〃                    | 1 455.8<br>(181.7) | 7 566 036.0<br>(111.0) | 4.7<br>(162.0)  |
| 〃 13            | 37 089 646<br>(188.6) | 59 138 900<br>(117.6) | 627.2<br>(160.4) | 〃                    | 1 500.5<br>(189.2) | 7 641 586.9<br>(112.1) | 4.9<br>(168.9)  |
| 〃 14            | 37 169 611<br>(189.0) | 59 736 822<br>(118.8) | 622.2<br>(159.1) | 〃                    | 1 503.7<br>(189.0) | 7 699 877.0<br>(112.9) | 4.8<br>(165.5)  |
| 昭和 1            | 38 509 921<br>(195.8) | 60 521 600<br>(120.3) | 636.3<br>(162.7) | 24 762.70<br>(100.1) | 1 434.0<br>(180.2) | 7 752 516.0<br>(113.7) | 5.0<br>(172.4)  |
| 〃 2             | 42 253 009<br>(214.9) | 61 316 600<br>(121.9) | 689.1<br>(176.2) | 〃                    | 1 706.3<br>(214.5) | 7 797 378.3<br>(114.4) | 5.4<br>(186.2)  |
| 〃 3             | 46 104 086<br>(234.4) | 62 122 200<br>(123.5) | 742.2<br>(189.8) | 〃                    | 1 861.8<br>(234.0) | 7 846 569.7<br>(115.1) | 5.9<br>(203.4)  |

- 備考・1. 飼養羽數ハ農商務省統計表及農林省統計表ニ據ル  
 2. 人口及總面積ハ帝國統計年鑑ニ據ル  
 3. 農用土地ハ田、畑、原野及牧場ノ合計ヲ云フ、田及畑ハ農商務省統計表及農林省統計表ニ據リ原野及牧場ハ帝國統計年鑑ニ據ル  
 4. 括弧内ノ數字ハ自明治四十年至同四十四年五箇年平均數ヲ百トセル指數ヲ示ス

「附」 諸外國ニ於ケル鶏飼養羽數ト人口土地トノ比較 (1928年)

| 國名    | 飼養羽數                 | 人口          | 人口千人ニ對スル飼養羽數 | 總面積         | 總面積千ヘクタールニ對スル飼養羽數 | 農用土地面積      | 農用土地千ヘクタールニ對スル飼養羽數 |
|-------|----------------------|-------------|--------------|-------------|-------------------|-------------|--------------------|
|       | 羽                    | 人           | 羽            | ヘクタール       | 羽                 | ヘクタール       | 羽                  |
| 英國    | 45 000 000<br>(1923) | 43 212 308  | 1 041.4      | 23 062 000  | 1 951.3           | 18 179 000  | 2 475.4            |
| 北米合衆國 | 409 290 849          | 120 013 000 | 2 410.4      | 770 212 000 | 531.4             | 141 561 000 | 2 891.3            |
| 加奈陀   | 49 592 855<br>(雌)    | 9 796 800   | 5 062.1      | 946 420 000 | 52.4              | 24 110 000  | 2 056.9            |
| 濠洲    | 5 780 000<br>(1923)  | 5 749 807   | 1 005.2      | 770 402 000 | 7.5               | 8 148 000   | 709.4              |
| 獨逸    | 75 785 586           | 64 422 275  | 1 176.4      | 46 875 000  | 1 616.8           | 28 689 000  | 2 641.6            |
| 丁抹    | 20 284 048           | 3 497 000   | 5 800.4      | 4 293 000   | 4 724.9           | 2 944 000   | 6 890.0            |
| 波蘭    | 19 148 000           | 30 408 247  | 629.7        | 37 661 000  | 508.4             | 24 675 000  | 776.0              |
| 愛蘭    | 16 771 348           | 2 948 000   | 5 689.1      | 6 887 000   | 2 435.2           | 4 900 000   | 3 422.7            |
| 白耳義   | 12 144 000<br>(1923) | 7 666 055   | 1 584.1      | 3 044 000   | 3 989.5           | 1 717 000   | 7 072.8            |
| 日本    | 46 104 086           | 62 122 200  | 742.2        | 38 158 000  | 1 203.2           | 7 781 722   | 5 924.7            |

備考 本表ハ萬國農事統計年鑑及農林省統計表ニ據ル

(6) 養 鶏 團 體

| 地方別 | 産 業 組 合 |        |           | 農 會 |        |         |
|-----|---------|--------|-----------|-----|--------|---------|
|     | 組合數     | 加入員數   | 飼養羽數      | 農會數 | 加入員數   | 飼養羽數    |
| 北海  | 2       | 138    | 24 200    | 16  | 8 632  | 43 698  |
| 道森手 | 3       | 226    | 5 920     | 2   | 420    | 847     |
| 城田  | 1       | 642    | 2 000     | —   | —      | —       |
| 山福  | —       | —      | —         | —   | —      | —       |
| 茨城  | 1       | 113    | 2 000     | —   | —      | —       |
| 栃木  | 1       | 51     | 13 880    | —   | —      | —       |
| 群馬  | 3       | 561    | 7 524     | 1   | 410    | 734     |
| 埼玉  | —       | —      | —         | —   | —      | —       |
| 千葉  | 7       | 3 728  | 81 895    | —   | —      | —       |
| 東京  | 1       | 57     | 19 900    | 2   | —      | 400     |
| 神奈川 | 1       | 55     | 15 000    | —   | —      | —       |
| 新潟  | —       | —      | —         | —   | —      | —       |
| 富山  | —       | —      | —         | —   | —      | —       |
| 石川  | 1       | 62     | 574       | —   | —      | —       |
| 福井  | —       | —      | —         | —   | —      | —       |
| 山梨  | —       | —      | —         | —   | —      | —       |
| 長野  | 1       | 25     | 2 133     | —   | —      | —       |
| 岐阜  | 3       | 1 162  | 34 300    | —   | —      | —       |
| 静岡  | —       | —      | —         | 3   | —      | —       |
| 愛知  | 70      | 17 745 | 828 252   | 5   | 426    | 25 000  |
| 三重  | —       | —      | —         | —   | —      | —       |
| 滋賀  | —       | —      | —         | —   | —      | —       |
| 京都  | 1       | 79     | 300 000   | —   | —      | —       |
| 大阪  | 10      | 3 898  | 95 084    | 38  | 12 212 | 164 098 |
| 兵庫  | —       | —      | —         | 5   | 1 510  | 20 037  |
| 奈良  | —       | —      | —         | —   | —      | —       |
| 和歌山 | 1       | 194    | 18 200    | —   | —      | —       |
| 鳥取  | —       | —      | —         | 1   | 52     | 800     |
| 島根  | —       | —      | —         | 1   | 22     | 120     |
| 岡山  | 3       | 291    | 3 000     | —   | —      | —       |
| 広島  | 5       | 1 848  | 18 035    | 17  | 4 286  | 27 871  |
| 山口  | —       | —      | —         | —   | —      | —       |
| 徳島  | —       | —      | —         | —   | —      | —       |
| 香川  | —       | —      | —         | —   | —      | —       |
| 愛媛  | 3       | 765    | 9 440     | —   | —      | —       |
| 高松  | —       | —      | —         | —   | —      | —       |
| 福岡  | —       | —      | —         | —   | —      | —       |
| 佐賀  | —       | —      | —         | —   | —      | —       |
| 長門  | 2       | 1 878  | 30 000    | —   | —      | —       |
| 熊野  | —       | —      | —         | —   | —      | —       |
| 大宮  | —       | —      | —         | —   | —      | —       |
| 鹿兒島 | —       | —      | —         | —   | —      | —       |
| 沖繩  | —       | —      | —         | —   | —      | —       |
| 計   | 120     | 33 518 | 1 511 337 | 91  | 27 970 | 283 600 |

備考 1. 本表ハ道廳府縣ノ報告ニ據ルヲ避ケル爲ニ特ニ之ヲ加算セス

2. 農會ノ加入員數ハ同會員ニシテ養鶏ヲ爲セ  
4. 道府縣區域ノ團體中○印ハ聯合會、△印

地 方 別 (昭和三年六月末現在)

| 申 合 組 合 | 道府縣區域聯合會<br>其ノ他 | 總 計       |      |        |           |           |
|---------|-----------------|-----------|------|--------|-----------|-----------|
|         |                 | 組合數       | 加入員數 | 飼養羽數   |           |           |
| 55      | 3 043           | 157 206   | 74   | 11 813 | 225 104   |           |
| 123     | 5 252           | 52 478    | 124  | 5 252  | 52 478    |           |
| 88      | 6 428           | 93 743    | 93   | 7 074  | 100 510   |           |
| 67      | 2 295           | 81 553    | 68   | 2 937  | 83 553    |           |
| 86      | 5 905           | 104 698   | 87   | 5 905  | 104 698   |           |
| 130     | 14 715          | 180 909   | 130  | 14 715 | 180 909   |           |
| 85      | 2 934           | 63 826    | 85   | 2 934  | 63 826    |           |
| 64      | 6 472           | 182 026   | 66   | 6 585  | 184 026   |           |
| 19      | 1 453           | 36 208    | 22   | 1 504  | 50 088    |           |
| 67      | 2 411           | 41 340    | 71   | 3 382  | 49 598    |           |
| 73      | 2 361           | 88 789    | 73   | 2 361  | 88 789    |           |
| 202     | 12 105          | 254 346   | 210  | 15 833 | 336 241   |           |
| 16      | 796             | 26 894    | 19   | 853    | 47 194    |           |
| 44      | 2 134           | 135 340   | 46   | 2 189  | 150 340   |           |
| 263     | 10 787          | 165 617   | 264  | 10 787 | 165 617   |           |
| 105     | 4 299           | 339 302   | 106  | 4 299  | 339 302   |           |
| 65      | 2 868           | 109 745   | 66   | 2 930  | 110 319   |           |
| 20      | 1 026           | 75 170    | 20   | 1 026  | 75 170    |           |
| 35      | 1 185           | 29 841    | 36   | 1 185  | 29 841    |           |
| 99      | 16 916          | 519 056   | 100  | 16 941 | 521 189   |           |
| 44      | 3 600           | 79 657    | 48   | 4 762  | 113 957   |           |
| 128     | 8 494           | 558 208   | 131  | 8 494  | 558 208   |           |
| 282     | 12 732          | 1 038 490 | 358  | 30 903 | 1 891 742 |           |
| 27      | 2 024           | 163 026   | 28   | 2 024  | 163 026   |           |
| 107     | 5 388           | 170 998   | 107  | 5 388  | 170 998   |           |
| 61      | 6 045           | 95 451    | 61   | 6 045  | 95 451    |           |
| 9       | 714             | 61 585    | 10   | 793    | 361 585   |           |
| 161     | 26 234          | 602 124   | 209  | 42 344 | 861 301   |           |
| 58      | 3 566           | 135 154   | 63   | 5 076  | 155 191   |           |
| 29      | 2 175           | 62 993    | 30   | 2 369  | 81 193    |           |
| 50      | 1 630           | 43 093    | 53   | 1 682  | 43 893    |           |
| 189     | 10 235          | 179 356   | 190  | 10 257 | 179 476   |           |
| 110     | 12 610          | 102 545   | 114  | 12 901 | 105 545   |           |
| 85      | 5 826           | 54 684    | 107  | 11 960 | 100 590   |           |
| 35      | 2 609           | 107 065   | 36   | 2 609  | 107 065   |           |
| 36      | 5 890           | 74 715    | 36   | 5 890  | 74 715    |           |
| 69      | 11 447          | 182 565   | 69   | 11 447 | 182 565   |           |
| 73      | 4 623           | 89 948    | 76   | 5 388  | 99 388    |           |
| 98      | 4 212           | 58 680    | 99   | 4 212  | 58 680    |           |
| 49      | 2 031           | 114 670   | 49   | 2 031  | 114 670   |           |
| 22      | 2 119           | 46 415    | 22   | 2 119  | 46 415    |           |
| 26      | 3 089           | 26 870    | 28   | 4 967  | 56 870    |           |
| 85      | 2 853           | 105 043   | 85   | 2 853  | 106 043   |           |
| 37      | 1 882           | 58 042    | 38   | 1 882  | 58 042    |           |
| 29      | 2 009           | 126 689   | 29   | 2 009  | 126 689   |           |
| 86      | 6 432           | 216 038   | 86   | 6 432  | 216 038   |           |
| 3 694   | 255 854         | 7 293 191 | 17   | 3 922  | 317 342   | 9 088 128 |

ルモノノミナリ  
ハ家禽協會ヲ示ス

3. 郡區域以上ノ團體ニ於ケル加入員數及飼養羽數ハ下級團體トノ重複

(1) 鶯ノ飼養戸數、飼養羽

| 年次              | 飼養戸數              |                   |                  |                | 飼養總數               |
|-----------------|-------------------|-------------------|------------------|----------------|--------------------|
|                 | 總數                | 十羽未滿              | 十羽以上五十羽未滿        | 五十羽以上          |                    |
| 自明治40至同44 五箇年平均 | 34 776<br>(100.0) | 29 379<br>(100.0) | 4 986<br>(100.0) | 411<br>(100.0) | 352 026<br>(100.0) |
| 自大正1至同5 五箇年平均   | 32 150<br>(92.4)  | 27 921<br>(95.2)  | 3 912<br>(78.2)  | 317<br>(76.1)  | 349 567<br>(102.1) |
| 自大正6至同10 五箇年平均  | 32 135<br>(92.4)  | 27 247<br>(92.7)  | 4 513<br>(75.3)  | 375<br>(91.2)  | 415 006<br>(117.8) |
| 大正 8            | 31 668<br>(91.0)  | 26 976<br>(91.8)  | 4 374<br>(87.7)  | 318<br>(77.3)  | 405 682<br>(115.2) |
| 9               | 34 011<br>(97.8)  | 29 106<br>(99.0)  | 4 554<br>(91.3)  | 351<br>(85.4)  | 409 744<br>(116.3) |
| 10              | 36 031<br>(103.6) | 29 988<br>(102.0) | 5 528<br>(110.8) | 515<br>(125.3) | 496 435<br>(141.0) |
| 11              | 49 667<br>(142.8) | 40 205<br>(136.8) | 8 767<br>(175.8) | 686<br>(166.8) | 583 961<br>(165.8) |
| 12              | 48 793<br>(140.3) | 40 562<br>(138.0) | 7 621<br>(152.8) | 610<br>(148.4) | 549 001<br>(155.9) |
| 13              | 48 350<br>(139.0) | 40 186<br>(136.7) | 7 560<br>(151.6) | 604<br>(146.9) | 545 337<br>(154.9) |
| 14              | 47 717<br>(137.2) | 40 309<br>(137.2) | 6 748<br>(135.3) | 660<br>(160.5) | 491 145<br>(139.5) |
| 昭和 1            | 48 420<br>(139.2) | 40 591<br>(138.1) | 7 255<br>(145.5) | 574<br>(139.6) | 517 729<br>(147.0) |
| 2               | 48 196<br>(138.5) | 39 821<br>(135.5) | 7 098<br>(154.3) | 677<br>(164.7) | 522 057<br>(148.3) |
| 3               | 49 597<br>(142.6) | 40 611<br>(138.2) | 8 282<br>(166.1) | 704<br>(171.2) | 533 818<br>(151.6) |

備考 1. 本表ハ農商務省統計表及農林省統計表ニ據ル(飼養戸數及飼養羽數ハ六月末現在、産年ノ同縣ノ數ヲ計上セリ但シ雌雄ノ數字ハ大正十二年ノ數ヲ計上シタリ

2. 括弧内ノ數字ハ自明治四十年至同四十四年五箇年平均數ヲ百トセル指數ヲ示ス、但シ

數、産卵額累年比較

| 養成計                | 鶯                  |                   | 雌                  | 飼養一戸ニ對スル飼養羽數    | 産卵                    |                    |
|--------------------|--------------------|-------------------|--------------------|-----------------|-----------------------|--------------------|
|                    | 雌                  | 雄                 |                    |                 | 數量                    | 價額                 |
| 170 352<br>(100.0) | ...                | ...               | 181 674<br>(100.0) | 10.1<br>(100.0) | 6 260 077<br>(100.0)  | 171 133<br>(100.0) |
| 170 447<br>(100.0) | ...                | ...               | 179 120<br>(104.0) | 10.9<br>(107.9) | 7 052 642<br>(112.6)  | 168 334<br>(98.3)  |
| 180 516<br>(105.9) | ...                | ...               | 234 490<br>(129.0) | 12.9<br>(127.7) | 8 366 990<br>(133.6)  | 375 161<br>(219.2) |
| 176 877<br>(103.8) | ...                | ...               | 228 805<br>(125.9) | 12.8<br>(126.7) | 8 151 005<br>(130.2)  | 411 632<br>(240.5) |
| 173 557<br>(101.8) | ...                | ...               | 236 187<br>(130.0) | 12.0<br>(118.8) | 7 834 561<br>(125.1)  | 482 986<br>(282.2) |
| 209 162<br>(122.7) | ...                | ...               | 287 273<br>(158.1) | 13.8<br>(136.6) | 9 165 971<br>(146.4)  | 511 919<br>(299.1) |
| 272 171<br>(159.7) | 196 812<br>(100.0) | 75 359<br>(100.0) | 311 790<br>(171.6) | 11.7<br>(115.8) | 10 142 052<br>(162.0) | 540 940<br>(316.0) |
| 251 827<br>(147.8) | 182 483<br>(92.7)  | 69 344<br>(92.0)  | 297 174<br>(163.5) | 11.3<br>(111.8) | 10 216 593<br>(163.2) | 529 690<br>(309.5) |
| 260 677<br>(153.0) | 186 632<br>(94.8)  | 74 045<br>(98.2)  | 284 660<br>(156.6) | 11.3<br>(111.8) | 11 148 241<br>(178.0) | 541 199<br>(316.2) |
| 236 882<br>(139.0) | 171 403<br>(87.0)  | 65 479<br>(86.8)  | 254 263<br>(139.9) | 10.3<br>(101.9) | 10 393 227<br>(166.0) | 500 699<br>(292.5) |
| 239 342<br>(140.4) | 174 418<br>(88.6)  | 64 924<br>(86.1)  | 278 387<br>(153.2) | 10.7<br>(105.9) | 11 220 654<br>(179.2) | 546 718<br>(319.4) |
| 247 504<br>(145.2) | 184 921<br>(93.9)  | 62 583<br>(83.0)  | 274 553<br>(151.1) | 10.8<br>(106.9) | 11 141 237<br>(177.9) | 514 124<br>(300.4) |
| 253 705<br>(148.9) | 187 876<br>(95.4)  | 65 829<br>(87.3)  | 280 113<br>(154.1) | 10.8<br>(106.9) | 12 276 836<br>(196.1) | 526 471<br>(307.6) |

卵數ハ前年自七月一日至六月末日ノ數ヲ示ス)但シ大正十一年ノ神奈川県ノ數不明ニ付大正十

成鶯ノ雌雄ハ大正十一年ノ數ヲ百トス

(2) 昭和三年地方別鶯ノ飼養

| 地方別 | 飼養戸數   |        |               |       | 總數      |        |        |
|-----|--------|--------|---------------|-------|---------|--------|--------|
|     | 總數     | 十羽未滿   | 十羽以上<br>五十羽未滿 | 五十羽以上 |         |        |        |
| 北海  | 道森     | 708    | 652           | 54    | 2       | 5 309  |        |
|     | 手城     | 571    | 469           | 101   | 1       | 4 928  |        |
|     | 宮秋     | 283    | 258           | 23    | 2       | 2 339  |        |
|     | 田      | 1 001  | 725           | 270   | 6       | 12 545 |        |
|     |        | 1 210  | 1 068         | 140   | 2       | 10 233 |        |
|     | 山福     | 形島     | 1 258         | 1 176 | 77      | 5      | 8 071  |
|     |        | 城木     | 371           | 354   | 17      | —      | 2 432  |
|     |        | 馬      | 1 019         | 759   | 249     | 11     | 11 808 |
|     | 埼千     | 玉葉     | 491           | 439   | 49      | 3      | 3 942  |
|     |        | 東神     | 249           | 228   | 21      | —      | 1 489  |
| 新   |        | 2 117  | 1 413         | 645   | 59      | 31 308 |        |
| 奈   | 川      | 3 541  | 2 861         | 641   | 39      | 26 692 |        |
|     | 瀧      | 419    | 321           | 80    | 18      | 8 837  |        |
|     |        | 417    | 333           | 72    | 12      | 5 363  |        |
| 富石  | 山      | 1 458  | 1 078         | 330   | 50      | 27 018 |        |
|     | 井      | 163    | 105           | 52    | 6       | 2 554  |        |
|     | 野      | 342    | 266           | 70    | 6       | 4 099  |        |
| 岐靜  | 梨      | 94     | 79            | 13    | 2       | 1 414  |        |
|     | 野      | 49     | 44            | 3     | 2       | 936    |        |
|     |        | 345    | 272           | 53    | 20      | 3 740  |        |
| 愛三  | 阜岡     | 531    | 460           | 66    | 5       | 3 808  |        |
|     | 知重     | 340    | 290           | 48    | 2       | 2 642  |        |
|     | 賀      | 461    | 344           | 111   | 6       | 4 889  |        |
| 京大  | 重      | 248    | 200           | 46    | 2       | 2 149  |        |
|     | 阪      | 695    | 509           | 170   | 16      | 8 304  |        |
|     | 庫      | 636    | 491           | 113   | 32      | 14 238 |        |
| 兵奈  | 良      | 1 275  | 903           | 265   | 107     | 62 551 |        |
|     | 山      | 1 336  | 1 019         | 265   | 52      | 29 504 |        |
|     |        | 367    | 296           | 62    | 9       | 3 958  |        |
| 鳥島  | 取      | 2 059  | 1 532         | 515   | 12      | 15 358 |        |
|     | 根      | 154    | 130           | 24    | —       | 1 180  |        |
|     | 山      | 490    | 420           | 54    | 6       | 4 072  |        |
| 廣山  | 山      | 335    | 267           | 64    | 4       | 3 400  |        |
|     | 口      | 507    | 378           | 120   | 9       | 6 620  |        |
|     |        | 1 545  | 1 317         | 219   | 9       | 11 418 |        |
| 德香  | 鳥      | 289    | 234           | 54    | 1       | 3 336  |        |
|     | 川      | 381    | 313           | 66    | 2       | 2 887  |        |
|     | 媛      | 438    | 359           | 70    | 9       | 4 942  |        |
| 愛高  | 知      | 1 492  | 1 366         | 121   | 5       | 9 791  |        |
|     | 岡      | 6 982  | 5 444         | 1 436 | 102     | 69 333 |        |
|     |        | 783    | 660           | 112   | 11      | 8 893  |        |
| 佐長  | 賀      | 1 314  | 1 124         | 186   | 4       | 13 125 |        |
|     | 本      | 1 498  | 1 205         | 262   | 31      | 19 834 |        |
|     | 分      | 548    | 455           | 91    | 2       | 5 020  |        |
| 大宮  | 崎      | 792    | 710           | 74    | 8       | 4 322  |        |
|     |        | 4 193  | 3 618         | 567   | 8       | 25 471 |        |
|     | 鹿      | 3 812  | 3 667         | 141   | 4       | 17 716 |        |
| 計   | 49 597 | 40 611 | 8 282         | 704   | 533 818 |        |        |

備考 本表ハ農林省統計表ニ據ル

戸數、飼養羽數產卵額

| 成 | 養羽數     |         |        | 產卵額     |            |         |
|---|---------|---------|--------|---------|------------|---------|
|   | 計       | 雌       | 雄      | 總數      | 價額         |         |
|   |         |         |        |         | 量          | 額       |
| 計 | 2 589   | 1 810   | 779    | 2 720   | 103 885    | 5 889   |
|   | 2 340   | 1 743   | 597    | 2 588   | 92 869     | 4 367   |
|   | 1 099   | 770     | 329    | 1 240   | 58 328     | 2 817   |
|   | 5 596   | 4 008   | 1 588  | 6 949   | 106 441    | 4 225   |
|   | 4 375   | 2 863   | 1 512  | 5 858   | 200 218    | 8 920   |
|   | 3 752   | 2 867   | 885    | 4 319   | 175 032    | 8 437   |
|   | 1 381   | 995     | 386    | 1 051   | 62 822     | 3 436   |
|   | 7 176   | 5 476   | 1 700  | 4 632   | 470 110    | 26 629  |
|   | 1 749   | 1 155   | 594    | 2 193   | 133 955    | 6 918   |
|   | 949     | 692     | 257    | 540     | 51 493     | 3 429   |
|   | 17 124  | 10 865  | 6 259  | 14 184  | 229 318    | 13 449  |
|   | 11 740  | 8 525   | 3 215  | 14 952  | 424 495    | 15 971  |
|   | 5 259   | 3 636   | 1 623  | 3 578   | 108 334    | 7 561   |
|   | 2 282   | 1 700   | 582    | 3 081   | 78 995     | 4 445   |
|   | 9 467   | 7 343   | 2 124  | 17 551  | 335 877    | 14 988  |
|   | 992     | 774     | 218    | 1 562   | 60 306     | 2 335   |
|   | 2 154   | 1 736   | 418    | 1 945   | 158 640    | 6 256   |
|   | 589     | 460     | 129    | 825     | 33 672     | 1 374   |
|   | 553     | 455     | 98     | 383     | 38 492     | 1 971   |
|   | 2 013   | 1 550   | 463    | 1 727   | 127 130    | 6 865   |
|   | 2 116   | 1 704   | 412    | 1 692   | 105 371    | 4 688   |
|   | 1 827   | 1 440   | 387    | 815     | 107 678    | 5 377   |
|   | 2 989   | 2 244   | 745    | 1 900   | 201 267    | 7 117   |
|   | 1 186   | 941     | 245    | 963     | 72 578     | 3 376   |
|   | 2 332   | 1 749   | 583    | 5 972   | 146 730    | 7 428   |
|   | 6 752   | 4 453   | 2 299  | 7 486   | 91 512     | 4 773   |
|   | 31 634  | 24 535  | 7 099  | 30 917  | 1 582 212  | 68 806  |
|   | 11 038  | 8 533   | 2 505  | 18 466  | 506 635    | 23 777  |
|   | 1 964   | 1 435   | 529    | 1 994   | 50 206     | 2 503   |
|   | 2 064   | 1 433   | 631    | 13 294  | 99 250     | 3 764   |
|   | 738     | 583     | 155    | 442     | 49 045     | 1 742   |
|   | 2 119   | 1 632   | 487    | 1 953   | 162 646    | 5 999   |
|   | 1 767   | 1 381   | 386    | 1 633   | 105 868    | 4 659   |
|   | 3 847   | 3 047   | 800    | 2 773   | 288 639    | 11 821  |
|   | 4 471   | 3 456   | 1 015  | 6 947   | 443 364    | 17 563  |
|   | 1 349   | 1 047   | 302    | 1 987   | 74 762     | 2 768   |
|   | 975     | 743     | 232    | 1 912   | 83 814     | 2 809   |
|   | 2 813   | 2 204   | 609    | 2 129   | 193 271    | 7 345   |
|   | 3 943   | 3 034   | 909    | 5 848   | 143 550    | 5 419   |
|   | 34 527  | 26 512  | 8 015  | 34 806  | 1 918 786  | 77 386  |
|   | 5 261   | 3 825   | 1 436  | 3 632   | 413 667    | 15 046  |
|   | 8 018   | 5 999   | 2 019  | 5 107   | 396 072    | 15 834  |
|   | 11 303  | 8 825   | 2 478  | 8 531   | 753 548    | 28 211  |
|   | 3 137   | 2 382   | 755    | 1 883   | 172 984    | 7 438   |
|   | 2 391   | 1 620   | 771    | 1 931   | 177 353    | 6 628   |
|   | 9 982   | 6 798   | 3 184  | 15 489  | 457 689    | 19 577  |
|   | 9 983   | 6 898   | 3 085  | 7 733   | 427 927    | 14 335  |
| 計 | 253 705 | 187 876 | 65 829 | 280 113 | 12 276 836 | 526 471 |

11 蜜

(1) 蜜蜂飼養戸數、飼養箱數、

| 種別<br>年次別 | 飼養戸數              |                   |                  |                | 飼養箱                |                   |
|-----------|-------------------|-------------------|------------------|----------------|--------------------|-------------------|
|           | 總數                | 十箱未滿              | 十箱以上<br>五十箱未滿    | 五十箱以上          | 總數                 | 內國種               |
| 明治 39     | 23 135            | —                 | —                | —              | 57 165             | —                 |
| 大正 2      | 49 805            | —                 | —                | —              | 153 080            | 84 997            |
| 5         | 38 037<br>(100.0) | 36 596<br>(100.0) | 1 367<br>(100.0) | 74<br>(100.0)  | 113 438<br>(100.0) | 63 735<br>(100.0) |
| 6         | 30 832<br>(81.0)  | 29 412<br>(80.3)  | 1 304<br>(95.3)  | 116<br>(156.7) | 98 604<br>(76.9)   | 46 000<br>(72.1)  |
| 7         | 30 489<br>(80.1)  | 29 031<br>(79.3)  | 1 315<br>(96.1)  | 143<br>(193.2) | 103 811<br>(91.5)  | 44 946<br>(70.5)  |
| 11        | 34 878<br>(91.6)  | 32 938<br>(90.0)  | 1 719<br>(125.7) | 221<br>(298.6) | 119 156<br>(103.2) | 58 550<br>(91.8)  |
| 12        | 36 173<br>(95.0)  | 34 371<br>(93.9)  | 1 687<br>(123.4) | 115<br>(155.4) | 120 055<br>(105.8) | 60 039<br>(94.2)  |
| 13        | 35 536<br>(93.4)  | 33 869<br>(92.5)  | 1 551<br>(113.4) | 116<br>(156.7) | 119 728<br>(105.5) | 59 113<br>(92.7)  |
| 14        | 35 457<br>(93.2)  | 33 838<br>(92.4)  | 1 489<br>(108.9) | 130<br>(175.6) | 119 382<br>(105.2) | 58 353<br>(91.5)  |
| 昭和 1      | 37 024<br>(97.3)  | 35 419<br>(96.7)  | 1 463<br>(107.0) | 142<br>(191.8) | 125 063<br>(110.2) | 62 579<br>(98.1)  |
| 2         | 37 426<br>(98.3)  | 35 651<br>(97.4)  | 1 601<br>(117.1) | 174<br>(235.1) | 128 465<br>(113.2) | 63 722<br>(99.9)  |
| 3         | 38 034<br>(100.1) | 36 335<br>(99.2)  | 1 553<br>(113.6) | 196<br>(264.8) | 134 686<br>(118.7) | 67 752<br>(106.3) |

備考 1. 農商務省統計表及農林省統計表ニ據ル、但シ大正十一年ノ神奈川ノ數不明ニ付大正十  
2. 括弧内ノ數字ハ自明治四十年至同四十四年五箇年平均數ヲ百トセル指數ヲ示ス

蜂  
蜜及蜜蠟產額累年比較

| 外國種               | 蜂 蜜                |                    | 蜜 蠟               |                   | 一箱當生產量           |                 |
|-------------------|--------------------|--------------------|-------------------|-------------------|------------------|-----------------|
|                   | 數 量                | 價 額                | 數 量               | 價 額               | 蜂 蜜              | 蜜 蠟             |
| —                 | 56 952             | —                  | —                 | —                 | 996              | —               |
| 48 054            | 138 690            | 260 044            | 8 915             | 22 288            | 905              | 58.2            |
| 49 703<br>(100.0) | 179 572<br>(100.0) | 315 616<br>(100.0) | 10 985<br>(100.0) | 32 288<br>(100.0) | 1 504<br>(100.0) | 96.8<br>(100.0) |
| 52 604<br>(105.8) | 256 871<br>(143.2) | 660 279<br>(209.2) | 7 807<br>(61.0)   | 37 064<br>(114.7) | 2 605<br>(173.2) | 79.1<br>(81.7)  |
| 58 865<br>(119.9) | 306 780<br>(170.8) | 842 668<br>(266.9) | 6 836<br>(52.3)   | 31 967<br>(99.0)  | 2 951<br>(196.2) | 65.8<br>(67.9)  |
| 58 606<br>(117.9) | 340 653<br>(189.7) | 797 727<br>(252.7) | 7 358<br>(56.9)   | 41 340<br>(128.0) | 2 907<br>(193.2) | 62.8<br>(64.8)  |
| 60 016<br>(120.7) | 322 077<br>(179.3) | 781 712<br>(247.6) | 7 209<br>(55.6)   | 35 467<br>(109.8) | 2 682<br>(178.3) | 60.0<br>(61.9)  |
| 60 615<br>(121.9) | 326 483<br>(181.8) | 809 967<br>(256.6) | 5 921<br>(43.9)   | 31 620<br>(97.9)  | 2 726<br>(181.2) | 49.4<br>(51.0)  |
| 61 029<br>(122.7) | 328 427<br>(182.8) | 796 878<br>(252.4) | 5 818<br>(42.9)   | 30 007<br>(92.9)  | 2 751<br>(182.9) | 48.7<br>(50.3)  |
| 62 484<br>(125.7) | 357 928<br>(199.3) | 820 615<br>(260.0) | 6 172<br>(46.1)   | 34 309<br>(106.2) | 2 861<br>(190.2) | 49.3<br>(50.9)  |
| 64 743<br>(130.2) | 401 022<br>(223.3) | 881 311<br>(279.2) | 5 663<br>(41.5)   | 32 568<br>(100.8) | 3 121<br>(207.5) | 44.0<br>(45.4)  |
| 66 934<br>(134.6) | 413 026<br>(230.0) | 886 431<br>(280.8) | 5 912<br>(43.8)   | 33 756<br>(104.5) | 3 066<br>(203.8) | 43.8<br>(45.2)  |

年ノ同縣ノ數ヲ計上セリ

| 年次    | 外國種    | 蜂 蜜     | 蜜 蠟     | 一箱當生產量 |
|-------|--------|---------|---------|--------|
| 明治 39 | —      | 56 952  | —       | 996    |
| 大正 2  | 48 054 | 138 690 | 260 044 | 8 915  |
| 5     | 49 703 | 179 572 | 315 616 | 10 985 |
| 6     | 52 604 | 256 871 | 660 279 | 7 807  |
| 7     | 58 865 | 306 780 | 842 668 | 6 836  |
| 11    | 58 606 | 340 653 | 797 727 | 7 358  |
| 12    | 60 016 | 322 077 | 781 712 | 7 209  |
| 13    | 60 615 | 326 483 | 809 967 | 5 921  |
| 14    | 61 029 | 328 427 | 796 878 | 5 818  |
| 昭和 1  | 62 484 | 357 928 | 820 615 | 6 172  |
| 2     | 64 743 | 401 022 | 881 311 | 5 663  |
| 3     | 66 934 | 413 026 | 886 431 | 5 912  |

(2) 昭和三年地方別蜜蜂ノ飼養戸數、飼養箱數蜜及蜜蠟産額

Table with columns for '種別' (Species), '飼養戸數' (Beekeeping households), '飼養箱數' (Beekeeping boxes), '蜂蜜' (Bee honey), and '蜜蠟' (Bee wax). It lists data for various regions like 北海道, 北青岩宮, 山福茨桐, etc., and includes a total row at the bottom.

備考 1 本表ハ農林省統計表ニ據ル

「附」内外ニ於ケル蜜蜂箱數ト人口、土地トノ比較

Table comparing '飼養箱數' (Beekeeping boxes) and '人口1,000ニ對スル飼養箱數' (Beekeeping boxes per 1,000 population) across various countries like 阿爾ゼリア, 埃地, 白耳義, etc., for different years.

備考 1. 本表ハ萬國農事協會報告ステートマン年鑑並ブリタニカ百科辭典ニ據ル



12 乳 肉 製 品

(1) 乳 製 品

(其ノ一) 昭和二年地方別乳製品製造場數

| 地方別 | 煉乳 | 粉乳 | バター | 人造バター | チーズ | カゼイン | 其ノ他 | 官廳及<br>官立學校 |
|-----|----|----|-----|-------|-----|------|-----|-------------|
|     |    |    |     |       |     |      |     |             |
| 北海  | 3  | 2  | 83  | —     | 2   | 1    | —   | 3           |
| 道森  | —  | —  | —   | —     | —   | —    | —   | —           |
| 手城  | —  | —  | —   | —     | —   | —    | —   | —           |
| 田形  | —  | —  | —   | —     | —   | —    | —   | —           |
| 島城  | —  | 1  | 4   | —     | —   | —    | 1   | —           |
| 木馬  | —  | —  | 2   | —     | —   | —    | —   | —           |
| 玉葉  | —  | —  | 1   | —     | —   | —    | —   | 1           |
| 京川  | 7  | 1  | 1   | —     | 1   | 2    | 3   | 2           |
| 湯山  | 2  | —  | 42  | 4     | —   | 18   | —   | 1           |
| 井梨  | —  | —  | 1   | 2     | —   | —    | 2   | —           |
| 野卓  | 1  | —  | 12  | —     | —   | —    | —   | —           |
| 岡知  | 1  | —  | 2   | —     | —   | —    | —   | —           |
| 重賀  | —  | —  | 2   | —     | —   | —    | —   | —           |
| 都阪  | —  | —  | 4   | —     | —   | —    | —   | —           |
| 庫良  | —  | —  | 1   | —     | —   | —    | —   | —           |
| 山取  | —  | —  | 3   | —     | —   | —    | —   | —           |
| 根山  | —  | —  | 6   | —     | —   | —    | —   | —           |
| 島口  | —  | —  | 2   | —     | —   | —    | —   | —           |
| 島川  | —  | —  | 1   | —     | —   | —    | —   | —           |
| 媛知  | —  | —  | 3   | —     | —   | —    | —   | —           |
| 岡賀  | —  | —  | 2   | —     | —   | —    | —   | —           |
| 崎本  | —  | —  | 1   | —     | —   | —    | —   | —           |
| 分崎  | —  | —  | 3   | —     | —   | —    | —   | —           |
| 島繩  | —  | —  | 1   | —     | —   | —    | —   | —           |
| 兒島  | —  | —  | 2   | —     | —   | —    | —   | —           |
| 鹿沖  | —  | —  | 1   | —     | —   | —    | —   | —           |
| 計   | 31 | 5  | 236 | 6     | 4   | 25   | 17  | 14          |

備考 1. 本表ハ農林省畜産局調査(本邦ニ於ケル乳製品及肉製品)ニ據ル  
 2. 製造場數ハ一製品毎ニ一箇所トシテ計上ス  
 3. 一會社ニシテ數箇所ノ工場ヲ所有スル場合ハ其ノ各工場ヲ各獨立セルモノトシテ計上ス  
 4. 官公署ハ一製造場ト看做ス

(其ノ二) 乳製品産額累年比較

| 年次          | 製造場數 | 煉乳         |           | 粉乳        |           | バター       |           |
|-------------|------|------------|-----------|-----------|-----------|-----------|-----------|
|             |      | 數量         | 價額        | 數量        | 價額        | 數量        | 價額        |
| 自大正 1 五箇年平均 | —    | 3 894 051  | 789 231   | —         | —         | 477 739   | 309 135   |
| 自大正 6 五箇年平均 | 213  | 11 460 942 | 4 752 024 | 77 278    | 68 400    | 932 082   | 1 055 712 |
| 大正 8        | 234  | 14 252 463 | 6 618 584 | 137 416   | 128 632   | 909 653   | 1 150 917 |
| 9           | 222  | 12 814 596 | 5 831 701 | 40 866    | 29 589    | 818 440   | 1 051 419 |
| 10          | 227  | 13 083 834 | 5 529 658 | 195 543   | 178 780   | 866 501   | 1 126 570 |
| 11          | 241  | 11 874 934 | 5 109 900 | 225 228   | 200 597   | 913 136   | 1 160 971 |
| 12          | 226  | 14 083 426 | 6 025 352 | 374 626   | 359 046   | 994 853   | 1 173 428 |
| 13          | 216  | 16 218 505 | 6 869 398 | 474 079   | 440 046   | 1 387 011 | 1 607 232 |
| 14          | 236  | 15 631 282 | 6 159 949 | 913 183   | 1 350 344 | 1 417 457 | 1 702 388 |
| 昭和 1        | 261  | 17 720 055 | 6 324 581 | 887 721   | 659 062   | 1 666 834 | 1 847 065 |
| 2           | 287  | 18 140 501 | 7 764 078 | 1 055 831 | 1 294 867 | 2 370 122 | 2 772 311 |
| 3           | 292  | 16 750 369 | 7 188 145 | 1 025 982 | 1 212 756 | 2 374 381 | 2 618 397 |

| 年次          | チー ズ   |        | 其 ノ 他     |           | 計          |            |
|-------------|--------|--------|-----------|-----------|------------|------------|
|             | 數量     | 價額     | 數量        | 價額        | 數量         | 價額         |
| 自大正 1 五箇年平均 | 17 755 | 8 123  | —         | 45 485    | 4 389 545  | 1 151 974  |
| 自大正 6 五箇年平均 | 21 183 | 16 789 | —         | 277 232   | 12 491 485 | 6 170 157  |
| 大正 8        | 18 107 | 16 291 | —         | 225 543   | 15 317 639 | 8 139 967  |
| 9           | 18 107 | 16 291 | —         | 388 175   | 13 692 009 | 7 317 175  |
| 10          | 14 113 | 15 136 | —         | 514 046   | 14 159 991 | 7 364 190  |
| 11          | 12 484 | 12 684 | 367 552   | 388 403   | 13 393 334 | 6 872 555  |
| 12          | 16 497 | 16 364 | 701 531   | 848 986   | 16 170 933 | 8 423 176  |
| 13          | 12 533 | 12 964 | 1 128 175 | 1 169 272 | 19 220 303 | 10 098 912 |
| 14          | 19 175 | 18 266 | 1 110 247 | 1 374 272 | 19 091 344 | 10 605 219 |
| 昭和 1        | 24 208 | 18 712 | 3 520 842 | 662 426   | 23 819 640 | 9 511 846  |
| 2           | 25 073 | 19 542 | 2 092 824 | 1 078 267 | 23 684 351 | 12 930 322 |
| 3           | 35 809 | 33 665 | 4 431 871 | 1 705 526 | 24 618 412 | 12 758 489 |

備考 1. 本表ハ農商務統計表及農林省統計表ニ據ル但シ大正十一年ノ神奈川県ノ數ハ不明ニ付大正十年ノ同縣ノ數ヲ計上セリ、尙本表ニハ人造「バター」ヲ除クモ製造場數ニハ之レヲ含ム  
 2. 括弧内ノ數字ハ自大正元年至同五年五箇年平均數ヲ百トセル指數ヲ示ス粉乳ハ自大正六年至十年五箇年平均數ヲ百トシ其ノ他ハ大正十一年ノ數ヲ百トス

(其ノ三) 昭和三年地方別

| 地方別 | 製造場數 | 總 數        |            | 煉 乳        |           | 乳         |
|-----|------|------------|------------|------------|-----------|-----------|
|     |      | 數 量        | 價 額        | 數 量        | 價 額       | 數 量       |
|     |      | 斤          | 円          | 斤          | 円         | 斤         |
| 北海  | 126  | 9 235 845  | 5 946 327  | 6 801 480  | 3 238 533 | 503 239   |
| 道   | 1    | 25 278     | 42 973     | —          | —         | —         |
| 森   | 1    | 3 858      | 4 167      | —          | —         | —         |
| 手   | 3    | 94 687     | 70 373     | —          | —         | 81 000    |
| 城   | 1    | 358        | 644        | —          | —         | —         |
| 田   | 2    | 906        | 837        | —          | —         | —         |
| 山   | 1    | 250        | 413        | —          | —         | —         |
| 福   | 2    | 12 063     | 14 236     | —          | —         | —         |
| 茨   | —    | —          | —          | —          | —         | —         |
| 栃   | 9    | 3 900 192  | 2 001 109  | 3 549 635  | 1 514 662 | 164 117   |
| 群   | 45   | 822 055    | 317 437    | 580 349    | 129 476   | —         |
| 馬   | 15   | 3 231 741  | 1 138 904  | 198 981    | 101 480   | —         |
| 玉   | 6    | 6 784      | 7 138      | —          | —         | —         |
| 葉   | 2    | 473 705    | 145 897    | 468 450    | 140 535   | —         |
| 京   | 1    | 487 978    | 219 555    | 482 813    | 213 357   | —         |
| 川   | 1    | 675        | 900        | —          | —         | —         |
| 湯   | 3    | 950        | 1 140      | —          | —         | —         |
| 山   | 4    | 650        | 700        | —          | —         | —         |
| 富   | —    | —          | —          | —          | —         | —         |
| 石   | 10   | 3 578 856  | 1 786 019  | 2 082 612  | 971 212   | 277 626   |
| 福   | 4    | 234 953    | 121 012    | 192 470    | 48 118    | —         |
| 山   | 4    | 885        | 1 604      | —          | —         | —         |
| 長   | 1    | 25         | 30         | —          | —         | —         |
| 岐   | 3    | 7 545      | 6 281      | —          | —         | —         |
| 靜   | 2    | 1 600      | 1 248      | —          | —         | —         |
| 愛   | 14   | 1 322 419  | 17 252     | 1 281 165  | 478 130   | —         |
| 三   | 2    | 4 670      | 3 949      | —          | —         | —         |
| 滋   | —    | —          | —          | —          | —         | —         |
| 重   | 1    | —          | —          | —          | —         | —         |
| 賀   | 3    | 7 545      | 6 281      | —          | —         | —         |
| 都   | 2    | 1 600      | 1 248      | —          | —         | —         |
| 阪   | 14   | 1 322 419  | 17 252     | 1 281 165  | 478 130   | —         |
| 庫   | 2    | 4 670      | 3 949      | —          | —         | —         |
| 良   | —    | —          | —          | —          | —         | —         |
| 山   | 1    | 1 793      | 1 865      | —          | —         | —         |
| 歌   | 2    | 1 469      | 1 551      | —          | —         | —         |
| 取   | 4    | 623 134    | 215 812    | 605 174    | 197 100   | —         |
| 根   | 3    | 12 738     | 5 116      | 4 410      | 1 676     | —         |
| 山   | 4    | 3 680      | 3 680      | —          | —         | —         |
| 島   | 1    | 2 200      | 2 640      | —          | —         | —         |
| 岡   | 2    | 4 815      | 5 260      | —          | —         | —         |
| 廣   | 1    | 578        | 618        | —          | —         | —         |
| 山   | —    | —          | —          | —          | —         | —         |
| 島   | 4    | 2 863      | 3 086      | —          | —         | —         |
| 口   | 1    | 509 614    | 160 582    | 502 830    | 153 866   | —         |
| 德   | —    | —          | —          | —          | —         | —         |
| 香   | 2    | 4 274      | 4 811      | —          | —         | —         |
| 愛   | 1    | 250        | 500        | —          | —         | —         |
| 高   | —    | —          | —          | —          | —         | —         |
| 福   | 3    | 2 076      | 2 823      | —          | —         | —         |
| 賀   | —    | —          | —          | —          | —         | —         |
| 崎   | —    | —          | —          | —          | —         | —         |
| 本   | —    | —          | —          | —          | —         | —         |
| 分   | —    | —          | —          | —          | —         | —         |
| 崎   | —    | —          | —          | —          | —         | —         |
| 鹿   | —    | —          | —          | —          | —         | —         |
| 兒   | —    | —          | —          | —          | —         | —         |
| 鹿   | —    | —          | —          | —          | —         | —         |
| 沖   | —    | —          | —          | —          | —         | —         |
| 繩   | —    | —          | —          | —          | —         | —         |
| 計   | 292  | 24 618 412 | 12 758 489 | 16 750 369 | 7 188 145 | 1 025 982 |

備考 本表ハ農林省統計表ニ據ル、但人造バターヲ除ク、製造場數ニハ人造バターヲ含ム

乳 製 品 産 額

| 粉         | バ タ ー     |           | チ ー ズ  |        | 其 ノ 他     |           |
|-----------|-----------|-----------|--------|--------|-----------|-----------|
|           | 價 額       | 數 量       | 價 額    | 數 量    | 價 額       | 數 量       |
| 円         | 斤         | 円         | 斤      | 円      | 斤         | 円         |
| 672 334   | 1 774 808 | 1 939 095 | 34 281 | 32 498 | 122 037   | 63 867    |
| —         | 25 278    | 42 973    | —      | —      | —         | —         |
| —         | 3 858     | 4 167     | —      | —      | —         | —         |
| 55 728    | 13 645    | 14 634    | —      | —      | 42        | 11        |
| —         | 358       | 644       | —      | —      | —         | —         |
| —         | 906       | 837       | —      | —      | —         | —         |
| —         | 250       | 413       | —      | —      | —         | —         |
| —         | 12 063    | 14 236    | —      | —      | —         | —         |
| 235 083   | 124 739   | 176 940   | 1 178  | 754    | 60 523    | 73 670    |
| —         | 205 148   | 175 336   | —      | —      | 36 558    | 12 625    |
| —         | 7 050     | 7 314     | —      | —      | 3 025 710 | 1 030 110 |
| —         | 5 484     | 6 468     | —      | —      | 1 300     | 670       |
| —         | 5 255     | 5 362     | —      | —      | —         | —         |
| —         | 5 165     | 6 198     | —      | —      | —         | —         |
| —         | 675       | 900       | —      | —      | —         | —         |
| —         | 950       | 1 140     | —      | —      | —         | —         |
| —         | 650       | 700       | —      | —      | —         | —         |
| 249 611   | 90 195    | 114 206   | —      | —      | 1 128 423 | 450 890   |
| —         | 12 462    | 12 852    | —      | —      | 30 021    | 60 042    |
| —         | 885       | 1 604     | —      | —      | —         | —         |
| —         | 25        | 30        | —      | —      | —         | —         |
| —         | 1 915     | 2 681     | —      | —      | 5 630     | 3 600     |
| —         | 1 600     | 1 248     | —      | —      | —         | —         |
| —         | 31 308    | 34 927    | 290    | 317    | 9 656     | 3 878     |
| —         | 420       | 399       | —      | —      | 4 250     | 3 550     |
| —         | —         | —         | —      | —      | —         | —         |
| —         | 1 793     | 1 865     | —      | —      | —         | —         |
| —         | 1 093     | 874       | —      | —      | 376       | 677       |
| —         | 17 960    | 18 712    | —      | —      | —         | —         |
| —         | 983       | 1 604     | —      | —      | 7 345     | 1 836     |
| —         | 3 680     | 3 680     | —      | —      | —         | —         |
| —         | 2 200     | 2 640     | —      | —      | —         | —         |
| —         | 4 815     | 5 260     | —      | —      | —         | —         |
| —         | 578       | 618       | —      | —      | —         | —         |
| —         | 2 863     | 3 086     | —      | —      | —         | —         |
| —         | 6 784     | 6 716     | —      | —      | —         | —         |
| —         | 4 274     | 4 811     | —      | —      | —         | —         |
| —         | 250       | 500       | —      | —      | —         | —         |
| —         | —         | —         | —      | —      | —         | —         |
| —         | 2 016     | 2 727     | 60     | 96     | —         | —         |
| —         | —         | —         | —      | —      | —         | —         |
| 1 212 756 | 2 374 381 | 2 618 397 | 35 809 | 33 665 | 4 431 871 | 1 705 526 |



(其ノ二) 肉 製 品 産

(イ) 自明治四十一年至大正三年

Table with columns for year (年次), total quantity (總數), ham (ハム), bacon (ベーコン), sausage (シヨルダー), and roast beef (ローストビーフ). Rows include Meiji 41-44 and Taisho 1-3.

備考 1. 本表ハ農商務省農務局ノ調査ニ據ル 2. △印ハ官廳及官立學校ノ生産額ナリ

(ロ) 自大正四年至昭和三年

Table with columns for year (年次), total amount (總額), ham (ハム), bacon (ベーコン), and other (其ノ他). Rows include Taisho 4-14 and Showa 1-3.

備考 1. 本表ハ農商務統計表及農林省統計表ニ據ル但シ大正十一年ノ神奈川県ノ數不明ニ付大 2. 括弧内ノ數字ハ大正十一年ノ數ヲ百トセル指數ヲ示ス

額 累 年 比 較 (三ノ二)

累 年 比 較

Table with columns for year (年次), beef (牛肉), pork (豚肉), horse (馬肉), rabbit (兔肉), and chicken (鶏小鳥). Rows include Meiji 41-44 and Taisho 1-3.

累 年 比 較

Table with columns for year (年次), beef (牛肉), pork (豚肉), horse (馬肉), rabbit (兔肉), and chicken (鶏小鳥). Rows include Taisho 4-14 and Showa 1-3.

正十年ノ同縣ノ數ヲ計上セリ

(其ノ三) 昭和三年地方

| 地方別 | 製造場數 | 肉 製 品     |           |           |           |         |         |         |   |   |
|-----|------|-----------|-----------|-----------|-----------|---------|---------|---------|---|---|
|     |      | 總 數       |           | ハ         |           | ベ       |         | コ       |   | 其 |
|     |      | 數         | 價         | 數         | 價         | 數       | 價       | 數       | 價 |   |
| 北 海 | 5    | 46 151    | 25 279    | 19 384    | 12 486    | 6 747   | 2 772   | 20 020  |   |   |
| 道 森 |      |           |           |           |           |         |         |         |   |   |
| 手 城 |      |           |           |           |           |         |         |         |   |   |
| 田 形 |      |           |           |           |           |         |         |         |   |   |
| 山 福 |      |           |           |           |           |         |         |         |   |   |
| 茨 木 |      |           |           |           |           |         |         |         |   |   |
| 郡 馬 |      |           |           |           |           |         |         |         |   |   |
| 埼 玉 | 2    | 6 076     | 4 001     | 4 187     | 2 839     | 582     | 326     | 1 307   |   |   |
| 千 葉 | 5    | 83 938    | 85 411    | 27 813    | 33 501    | 3 000   | 3 750   | 53 125  |   |   |
| 京 神 | 13   | 2 194 847 | 1 166 927 | 1 549 627 | 824 470   | 416 921 | 184 322 | 228 299 |   |   |
| 奈 湯 | 1    | 573       | 239       | 383       | 176       | 64      | 19      | 126     |   |   |
| 新 山 |      |           |           |           |           |         |         |         |   |   |
| 富 石 | 1    | 10 482    | 9 510     | 6 419     | 4 050     | 1 625   | 1 170   | 2 438   |   |   |
| 福 山 |      |           |           |           |           |         |         |         |   |   |
| 山 井 | 1    | 1 550     | 1 788     | 1 250     | 1 500     |         |         | 300     |   |   |
| 長 野 |      |           |           |           |           |         |         |         |   |   |
| 岐 卓 | 1    | 1 000     | 2 300     | 1 000     | 2 300     |         |         |         |   |   |
| 靜 岡 | 2    | 30 711    | 21 033    | 30 711    | 21 033    |         |         |         |   |   |
| 愛 三 | 10   | 28 097    | 13 319    | 11 266    | 9 071     | 62      | 37      | 16 769  |   |   |
| 滋 賀 |      |           |           |           |           |         |         |         |   |   |
| 京 都 |      |           |           |           |           |         |         |         |   |   |
| 大 阪 | 3    | 39 812    | 33 300    | 21 983    | 18 169    | 6 890   | 5 050   | 40 939  |   |   |
| 兵 良 |      |           |           |           |           |         |         |         |   |   |
| 奈 山 |      |           |           |           |           |         |         |         |   |   |
| 和 歌 |      |           |           |           |           |         |         |         |   |   |
| 鳥 取 | 2    | 11 530    | 13 327    | 7 500     | 9 000     | 3 500   | 8 850   | 530     |   |   |
| 島 山 | 2    | 471       | 253       | 471       | 253       |         |         |         |   |   |
| 岡 廣 |      |           |           |           |           |         |         |         |   |   |
| 山 島 |      |           |           |           |           |         |         |         |   |   |
| 德 香 | 1    | 32 801    | 22 401    | 16 950    | 13 560    | 15 251  | 3 541   | 600     |   |   |
| 愛 高 | 1    | 460       | 368       | 460       | 368       |         |         |         |   |   |
| 福 知 |      |           |           |           |           |         |         |         |   |   |
| 賀 長 | 6    | 144 040   | 111 351   | 108 888   | 87 174    | 30 414  | 18 277  | 4 738   |   |   |
| 崎 本 |      |           |           |           |           |         |         |         |   |   |
| 分 大 | 1    | 20 500    | 18 350    | 20 000    | 18 600    | 500     | 350     |         |   |   |
| 宮 熊 |      |           |           |           |           |         |         |         |   |   |
| 鹿 兒 | 2    | 102 020   | 75 615    | 88 780    | 66 585    | 12 030  | 7 820   | 1 210   |   |   |
| 沖 繩 | 1    | 145       | 116       |           |           |         |         | 145     |   |   |
| 計   | 60   | 2 755 204 | 1 604 888 | 1 917 072 | 1 124 535 | 497 586 | 236 284 | 340 546 |   |   |

備考 本表ハ農林省統計表ニ據ル

別 肉 製 品 産 額

| ノ 他     | 肉 類     |           |           |           |           |        |         |        |
|---------|---------|-----------|-----------|-----------|-----------|--------|---------|--------|
|         | 總 數     |           | 牛 肉       |           | 豚 肉       |        | 其ノ他ノ鳥獸肉 |        |
|         | 價 額     | 數 量       | 價 額       | 數 量       | 價 額       | 數 量    | 價 額     | 數 量    |
| 10 021  |         |           |           |           |           |        |         |        |
|         | 300     | 900       |           |           |           |        | 300     | 900    |
|         |         |           |           |           |           |        |         |        |
|         | 2 044   | 4 041     | 1 997     | 3 900     |           |        | 47      | 141    |
|         | 1 972   | 16 674    | 449       | 1 638     | 100       | 277    | 1 423   | 14 759 |
|         |         |           |           |           |           |        |         |        |
|         |         |           |           |           |           |        |         |        |
|         | 836     | 424       | 1 565     | 46        | 156       | 355    | 1 349   | 23     |
|         | 48 160  | 3 960     | 18 610    | 1 080     | 6 610     |        |         | 2 880  |
|         | 158 135 | 8 380     | 43 178    |           |           | 8 380  | 43 178  |        |
|         | 44      | 31        | 54        |           |           |        |         | 31     |
|         |         | 120       | 960       |           |           |        |         | 120    |
|         | 4 290   | 100       | 300       |           |           |        |         | 100    |
|         |         | 65        | 340       |           |           |        |         | 65     |
|         | 288     |           |           |           |           |        |         |        |
|         |         |           |           |           |           |        |         |        |
|         |         | 45        | 570       |           |           |        |         | 45     |
|         |         | 166       | 1 872     |           |           |        |         | 166    |
|         |         | 800       | 3 800     | 800       | 3 800     |        |         |        |
|         | 4 211   | 700       | 2 800     | 700       | 2 800     |        |         |        |
|         |         |           |           |           |           |        |         |        |
|         |         | 575       | 2 428     | 500       | 1 500     |        |         | 75     |
|         |         | 25        | 160       |           |           | 25     | 160     |        |
|         | 10 081  |           |           |           |           |        |         |        |
|         |         |           |           |           |           |        |         |        |
|         |         |           |           |           |           |        |         |        |
|         | 477     | 2 812     | 13 271    | 2 812     | 13 271    |        |         |        |
|         |         |           |           |           |           |        |         |        |
|         |         | 447 097   | 1 893 375 | 446 913   | 1 892 603 | 175    | 700     | 9      |
|         |         | 300       | 1 350     | 300       | 1 350     |        |         |        |
|         |         |           |           |           |           |        |         |        |
|         | 300     | 2 785     | 18 372    | 864       | 3 000     | 1 921  | 15 372  |        |
|         |         | 7 207     | 60 760    | 7 207     | 60 760    |        |         |        |
|         |         |           |           |           |           |        |         |        |
|         |         | 45        | 270       |           |           |        |         | 45     |
|         | 5 900   | 1 070     | 8 400     | 850       | 5 100     | 220    | 3 300   |        |
|         |         |           |           |           |           |        |         |        |
|         |         | 2 947     | 15 117    | 2 947     | 15 117    |        |         |        |
|         |         |           |           |           |           |        |         |        |
|         | 1 210   | 19        | 105       |           |           | 19     | 105     |        |
|         | 116     | 438       | 2 984     | 287       | 2 220     | 151    | 764     |        |
|         |         |           |           |           |           |        |         |        |
| 244 069 | 484 427 | 2 112 256 | 467 752   | 2 013 825 | 11 346    | 65 205 | 5 329   | 33 226 |

13 牧  
(1) 林野面積ト林野  
(其ノ一) 總

| 年次   | 立 木 地                   |                      |                         |                   |                   |                  |                    |
|------|-------------------------|----------------------|-------------------------|-------------------|-------------------|------------------|--------------------|
|      | 林野面積                    | 放牧面積                 | 放牧面積ノ<br>林野面積ニ<br>對スル割合 | 放 牧 頭 數           |                   |                  |                    |
|      |                         |                      |                         | 牛                 | 馬                 | 其ノ他              | 計                  |
| 大正 4 | 18 640 873.5<br>(100.0) | 303 073.0<br>(100.0) | 1.63<br>(100.0)         | 94 909<br>(100.0) | 44 867<br>(100.0) | 76<br>(100.0)    | 139 852<br>(100.0) |
| 7    | 18 783 515.8<br>(100.7) | 306 126.0<br>(101.0) | 1.63<br>(100.0)         | 86 792<br>(91.4)  | 51 810<br>(115.4) | 208<br>(273.6)   | 138 810<br>(99.2)  |
| 10   | 18 605 758.2<br>(99.8)  | 330 308.0<br>(108.9) | 1.78<br>(109.2)         | 70 297<br>(74.0)  | 64 108<br>(142.8) | 526<br>(692.1)   | 134 931<br>(96.4)  |
| 13   | 19 553 152.8<br>(104.8) | 344 339.0<br>(113.6) | 1.76<br>(107.9)         | 63 217<br>(66.6)  | 69 004<br>(153.7) | 422<br>(555.2)   | 132 643<br>(94.8)  |
| 昭和 2 | 19 676 803.5<br>(105.5) | 372 775.1<br>(122.9) | 1.89<br>(115.9)         | 62 593<br>(65.9)  | 73 560<br>(163.9) | 876<br>(1 152.6) | 137 029<br>(97.9)  |

備考 1. 本表ハ農林省統計表ニ據ル

2. 括弧内ノ數字ハ大正四年ノ數ヲ百トセル指數ヲ示ス

(其ノ二) 御

| 年次   | 立 木 地                  |                     |                         |                  |                  |     |                  |
|------|------------------------|---------------------|-------------------------|------------------|------------------|-----|------------------|
|      | 林野面積                   | 放牧面積                | 放牧面積ノ<br>林野面積ニ<br>對スル割合 | 放 牧 頭 數          |                  |     |                  |
|      |                        |                     |                         | 牛                | 馬                | 其ノ他 | 計                |
| 大正 4 | 1 315 983.9<br>(100.0) | 11 013.0<br>(100.0) | 0.84<br>(100.0)         | 3 010<br>(100.0) | 4 241<br>(100.0) | —   | 7 251<br>(100.0) |
| 7    | 1 303 117.6<br>(99.0)  | 5 605.0<br>(50.8)   | 0.43<br>(51.1)          | 1 590<br>(52.8)  | 428<br>(10.0)    | —   | 2 018<br>(27.8)  |
| 10   | 1 203 344.2<br>(91.4)  | 7 294.0<br>(66.2)   | 0.61<br>(72.6)          | 3 822<br>(126.9) | 914<br>(21.5)    | 97  | 4 833<br>(66.6)  |
| 13   | 1 138 580.4<br>(86.5)  | 5 626.0<br>(51.0)   | 0.49<br>(58.3)          | 1 814<br>(60.2)  | 1 316<br>(31.0)  | —   | 3 129<br>(43.1)  |
| 昭和 2 | 1 193 046.0<br>(90.6)  | 13 650.9<br>(123.9) | 1.14<br>(135.7)         | 153<br>(5.0)     | 1 216<br>(28.6)  | —   | 1 369<br>(18.8)  |

野  
放牧トノ累年比較  
數

| 年次   | 無 立 木 地                |                      |                         |                    |                    |                  |                    |
|------|------------------------|----------------------|-------------------------|--------------------|--------------------|------------------|--------------------|
|      | 林野面積                   | 放牧面積                 | 放牧面積ノ<br>林野面積ニ<br>對スル割合 | 放 牧 頭 數            |                    |                  |                    |
|      |                        |                      |                         | 牛                  | 馬                  | 其ノ他              | 計                  |
| 大正 4 | 3 638 886.8<br>(100.0) | 302 339.0<br>(100.0) | 8.31<br>(100.0)         | 102 639<br>(100.0) | 112 671<br>(100.0) | 1 813<br>(100.0) | 217 173<br>(100.0) |
| 7    | 3 509 337.7<br>(96.4)  | 216 196.0<br>(71.5)  | 6.16<br>(74.1)          | 86 666<br>(84.3)   | 101 689<br>(90.2)  | 1 345<br>(74.1)  | 189 700<br>(87.2)  |
| 10   | 3 436 879.8<br>(94.4)  | 296 855.0<br>(98.1)  | 8.64<br>(103.9)         | 127 107<br>(123.7) | 103 548<br>(91.9)  | 1 565<br>(86.3)  | 232 220<br>(106.9) |
| 13   | 3 662 067.0<br>(100.5) | 313 666.0<br>(103.7) | 8.57<br>(103.1)         | 120 201<br>(117.0) | 96 230<br>(85.4)   | 2 016<br>(111.1) | 218 447<br>(100.6) |
| 昭和 2 | 3 221 760.7<br>(88.5)  | 320 339.7<br>(105.9) | 9.94<br>(119.6)         | 116 136<br>(113.0) | 113 329<br>(100.5) | 3 241<br>(178.6) | 232 706<br>(107.1) |

料 有

| 年次   | 無 立 木 地              |                     |                         |                  |                   |     |                   |
|------|----------------------|---------------------|-------------------------|------------------|-------------------|-----|-------------------|
|      | 林野面積                 | 放牧面積                | 放牧面積ノ<br>林野面積ニ<br>對スル割合 | 放 牧 頭 數          |                   |     |                   |
|      |                      |                     |                         | 牛                | 馬                 | 其ノ他 | 計                 |
| 大正 4 | 172 471.5<br>(100.0) | 21 919.0<br>(100.0) | 12.71<br>(100.0)        | 3 379<br>(700.0) | 7 583<br>(100.0)  | —   | 10 962<br>(100.0) |
| 7    | 88 644.7<br>(513.9)  | 24 928.0<br>(113.7) | 28.12<br>(221.2)        | 3 919<br>(115.9) | 9 742<br>(128.4)  | —   | 13 661<br>(124.6) |
| 10   | 217 474.5<br>(126.0) | 25 284.0<br>(115.3) | 11.63<br>(91.5)         | 4 944<br>(146.3) | 9 500<br>(125.2)  | —   | 14 444<br>(131.7) |
| 13   | 237 349.5<br>(137.6) | 38 600.0<br>(176.1) | 16.26<br>(127.9)        | 3 207<br>(94.9)  | 10 563<br>(139.2) | —   | 13 770<br>(125.6) |
| 昭和 2 | 168 004.8<br>(97.4)  | 26 494.7<br>(120.8) | 15.77<br>(124.0)        | 2 723<br>(80.5)  | 11 936<br>(157.4) | 32  | 14 691<br>(134.0) |

(其ノ三) 國

| 年次   | 立 木 地  |  |                         |                                    |                                    |                   |                                    |
|------|--|--|-------------------------|------------------------------------|------------------------------------|-------------------|------------------------------------|
|      | 林野面積   | 放牧面積                                     | 放牧面積ノ<br>林野面積ニ<br>對スル割合 | 放 牧 頭 數                            |                                    |                   |                                    |
|      |  |  |                         | 牛                                  | 馬                                  | 其ノ他               | 計                                  |
| 大正 4 | 町<br>7 329 648.9<br>* 4 040 655.8<br>(100.0) | 町<br>* 80 158.0<br>(100.0)               | %<br>1.98<br>(100.0)    | 頭<br>* 9 250<br>(100.0)            | 頭<br>* 17 060<br>(100.0)           | 頭<br>—<br>(100.0) | 頭<br>* 26 310<br>(100.0)           |
| 7    | 町<br>7 288 261.0<br>* 4 101 769.9<br>(101.5) | 町<br>* 99 356.0<br>(123.9)               | %<br>2.42<br>(122.2)    | 頭<br>* 10 605<br>(114.6)           | 頭<br>* 24 243<br>(142.1)           | 頭<br>—<br>(132.4) | 頭<br>* 34 848<br>(132.4)           |
| 10   | 町<br>7 054 044.8<br>* 4 108 609.2<br>(101.6) | 町<br>105 531.0<br>* 105 016.0<br>(131.0) | %<br>2.56<br>(129.2)    | 頭<br>13 686<br>* 13 632<br>(147.3) | 頭<br>32 510<br>* 30 445<br>(178.4) | 頭<br>—<br>(167.5) | 頭<br>46 196<br>* 44 077<br>(167.5) |
| 13   | 町<br>7 435 557.3<br>* 4 090 104.9<br>(101.2) | 町<br>118 605.0<br>* 117 926.0<br>(147.1) | %<br>2.88<br>(145.5)    | 頭<br>14 311<br>* 14 300<br>(154.5) | 頭<br>35 260<br>* 33 324<br>(195.3) | 頭<br>—<br>(181.0) | 頭<br>49 571<br>* 47 624<br>(181.0) |
| 昭和 2 | 町<br>7 477 299.6<br>* 4 124 877.6<br>(102.0) | 町<br>117 570.0<br>* 117 410.3<br>(146.4) | %<br>2.85<br>(143.9)    | 頭<br>13 905<br>* 13 855<br>(149.7) | 頭<br>30 549<br>* 30 533<br>(178.9) | 頭<br>—<br>(168.7) | 頭<br>44 454<br>* 44 388<br>(168.7) |

備考 \* ハ北海道國有林野ヲ含マサル府縣國有林野ノ分(營林局所管ニ屬スルモノ)ニシテ併

(其ノ四) 公

| 年次   | 立 木 地                       |                          |                         |                        |                        |                       |                        |
|------|-----------------------------|--------------------------|-------------------------|------------------------|------------------------|-----------------------|------------------------|
|      | 林野面積                        | 放牧面積                     | 放牧面積ノ<br>林野面積ニ<br>對スル割合 | 放 牧 頭 數                |                        |                       |                        |
|      |                             |                          |                         | 牛                      | 馬                      | 其ノ他                   | 計                      |
| 大正 4 | 町<br>2 861 648.6<br>(100.0) | 町<br>64 519.0<br>(100.0) | %<br>2.25<br>(100.0)    | 頭<br>41 084<br>(100.0) | 頭<br>10 055<br>(100.0) | 頭<br>—<br>(100.0)     | 頭<br>51 139<br>(100.0) |
| 7    | 町<br>2 894 478.7<br>(101.1) | 町<br>59 268.0<br>(91.8)  | %<br>2.05<br>(91.1)     | 頭<br>36 434<br>(88.5)  | 頭<br>10 527<br>(104.6) | 頭<br>14<br>(100.0)    | 頭<br>46 975<br>(91.8)  |
| 10   | 町<br>2 841 762.7<br>(99.3)  | 町<br>51 509.0<br>(79.8)  | %<br>1.81<br>(80.4)     | 頭<br>18 934<br>(46.0)  | 頭<br>8 522<br>(84.7)   | 頭<br>30<br>(214.2)    | 頭<br>27 486<br>(53.7)  |
| 13   | 町<br>3 058 954.3<br>(106.8) | 町<br>54 065.0<br>(83.7)  | %<br>1.77<br>(78.6)     | 頭<br>19 574<br>(47.6)  | 頭<br>8 333<br>(82.8)   | 頭<br>295<br>(2 107.1) | 頭<br>28 202<br>(55.1)  |
| 昭和 2 | 町<br>3 117 670.1<br>(108.9) | 町<br>65 289.6<br>(101.1) | %<br>2.09<br>(92.8)     | 頭<br>21 293<br>(51.8)  | 頭<br>11 159<br>(110.9) | 頭<br>302<br>(2 157.1) | 頭<br>32 754<br>(64.0)  |

有

| 年次   | 無 立 木 地                                  |                                       |                         |                       |                                    |                   |                                  |
|------|--|---------------------------------------|-------------------------|-----------------------|------------------------------------|-------------------|----------------------------------|
|      | 林野面積                                     | 放牧面積                                  | 放牧面積ノ<br>林野面積ニ<br>對スル割合 | 放 牧 頭 數               |                                    |                   |                                  |
|      |  |                                       |                         | 牛                     | 馬                                  | 其ノ他               | 計                                |
| 大正 4 | 町<br>491 761.1<br>* 264 056.1<br>(100.0) | 町<br>* 5 457.0<br>(100.0)             | %<br>2.07<br>(100.0)    | 頭<br>* 453<br>(100.0) | 頭<br>* 2 318<br>(100.0)            | 頭<br>—<br>(100.0) | 頭<br>* 2 771<br>(100.0)          |
| 7    | 町<br>392 411.9<br>* 174 963.2<br>(66.2)  | 町<br>* 3 057.0<br>(56.0)              | %<br>1.75<br>(84.5)     | 頭<br>* 282<br>(62.2)  | 頭<br>* 1 400<br>(60.3)             | 頭<br>—<br>(60.7)  | 頭<br>* 1 682<br>(60.7)           |
| 10   | 町<br>223 366.8<br>* 114 570.6<br>(43.3)  | 町<br>15 676.0<br>* 6 034.0<br>(110.5) | %<br>5.27<br>(254.5)    | 頭<br>* 731<br>(142.8) | 頭<br>* 4 033<br>* 2 814<br>(121.3) | 頭<br>—<br>(124.9) | 頭<br>4 794<br>* 3 461<br>(124.9) |
| 13   | 町<br>319 550.3<br>* 132 499.2<br>(50.1)  | 町<br>3 921.0<br>* 1 321.0<br>(24.2)   | %<br>1.00<br>(48.3)     | 頭<br>* 491<br>(96.6)  | 頭<br>* 1 259<br>* 529<br>(22.8)    | 頭<br>—<br>(34.8)  | 頭<br>1 750<br>* 967<br>(34.8)    |
| 昭和 2 | 町<br>286 724.9<br>* 102 940.9<br>(38.9)  | 町<br>1 582.1<br>* 727.6<br>(13.3)     | %<br>0.71<br>(34.2)     | 頭<br>* 413<br>(72.4)  | 頭<br>* 584<br>* 337<br>(14.5)      | 頭<br>—<br>(23.9)  | 頭<br>997<br>* 665<br>(23.9)      |

記ノ分ハ内書ナリ尙有ノ數字ハ大正七年迄ハ小笠原及伊豆七島ノ國有林野ヲ含マス

有

| 年次   | 無 立 木 地                     |                           |                         |                        |                        |                       |                         |
|------|-----------------------------|---------------------------|-------------------------|------------------------|------------------------|-----------------------|-------------------------|
|      | 林野面積                        | 放牧面積                      | 放牧面積ノ<br>林野面積ニ<br>對スル割合 | 放 牧 頭 數                |                        |                       |                         |
|      |                             |                           |                         | 牛                      | 馬                      | 其ノ他                   | 計                       |
| 大正 4 | 町<br>1 483 238.7<br>(100.0) | 町<br>136 602.0<br>(100.0) | %<br>9.21<br>(100.0)    | 頭<br>69 450<br>(100.0) | 頭<br>66 124<br>(100.0) | 頭<br>512<br>(100.0)   | 頭<br>136 086<br>(100.0) |
| 7    | 町<br>1 383 286.7<br>(93.2)  | 町<br>88 230.0<br>(64.5)   | %<br>6.38<br>(69.2)     | 頭<br>56 919<br>(81.9)  | 頭<br>56 712<br>(85.7)  | 頭<br>552<br>(107.8)   | 頭<br>114 183<br>(83.9)  |
| 10   | 町<br>1 276 089.0<br>(86.0)  | 町<br>111 559.0<br>(81.6)  | %<br>8.74<br>(94.8)     | 頭<br>75 303<br>(108.4) | 頭<br>50 952<br>(77.0)  | 頭<br>493<br>(96.2)    | 頭<br>126 748<br>(93.1)  |
| 13   | 町<br>1 269 826.9<br>(85.6)  | 町<br>132 743.0<br>(97.1)  | %<br>10.45<br>(113.4)   | 頭<br>74 327<br>(107.0) | 頭<br>50 688<br>(76.6)  | 頭<br>560<br>(109.3)   | 頭<br>125 575<br>(92.2)  |
| 昭和 2 | 町<br>1 163 482.7<br>(78.4)  | 町<br>142 795.3<br>(104.5) | %<br>12.27<br>(133.2)   | 頭<br>73 987<br>(106.5) | 頭<br>60 941<br>(92.1)  | 頭<br>1 035<br>(202.1) | 頭<br>135 963<br>(99.9)  |

(其ノ五) 社

| 年次   | 立 木 地                |                  |                         |                |                |     |                |
|------|----------------------|------------------|-------------------------|----------------|----------------|-----|----------------|
|      | 林野面積                 | 放牧面積             | 放牧面積ノ<br>林野面積ニ<br>對スル割合 | 放 牧 頭 數        |                |     |                |
|      |                      |                  |                         | 牛              | 馬              | 其ノ他 | 計              |
| 大正 4 | 109 937.2<br>(100.0) | 737.0<br>(100.0) | 0.67<br>(100.0)         | 304<br>(100.0) | 395<br>(100.0) | —   | 699<br>(100.0) |
| 7    | 111 233.8<br>(101.1) | 178.0<br>(24.1)  | 0.16<br>(23.8)          | 151<br>(49.6)  | 27<br>(6.8)    | 10  | 188<br>(26.8)  |
| 10   | 115 399.7<br>(104.9) | 585.0<br>(79.3)  | 0.51<br>(76.1)          | 299<br>(98.3)  | 135<br>(34.1)  | —   | 434<br>(62.0)  |
| 13   | 117 206.9<br>(106.6) | 759.0<br>(102.9) | 0.65<br>(97.0)          | 378<br>(124.3) | 126<br>(31.8)  | —   | 504<br>(72.1)  |
| 昭和 2 | 118 151.5<br>(107.4) | 289.1<br>(39.2)  | 0.24<br>(35.8)          | 328<br>(107.8) | 80<br>(20.2)   | —   | 408<br>(58.3)  |

(其ノ六) 私

| 年次   | 立 木 地                  |                      |                         |                   |                   |                |                   |
|------|------------------------|----------------------|-------------------------|-------------------|-------------------|----------------|-------------------|
|      | 林野面積                   | 放牧面積                 | 放牧面積ノ<br>林野面積ニ<br>對スル割合 | 放 牧 頭 數           |                   |                |                   |
|      |                        |                      |                         | 牛                 | 馬                 | 其ノ他            | 計                 |
| 大正 4 | 7 023 654.9<br>(100.0) | 146 646.0<br>(100.0) | 2.09<br>(100.0)         | 41 261<br>(100.0) | 13 116<br>(100.0) | 76             | 54 453<br>(100.0) |
| 7    | 7 186 424.7<br>(102.3) | 141 719.0<br>(96.6)  | 1.97<br>(94.2)          | 38 012<br>(92.1)  | 16 585<br>(126.4) | 184<br>(242.1) | 54 781<br>(100.6) |
| 10   | 7 391 206.8<br>(105.2) | 165 389.0<br>(112.7) | 2.24<br>(107.1)         | 33 556<br>(81.3)  | 22 027<br>(167.9) | 399<br>(525.0) | 55 982<br>(102.8) |
| 13   | 7 802 853.9<br>(111.0) | 165 284.0<br>(112.7) | 2.12<br>(101.4)         | 27 140<br>(65.7)  | 23 970<br>(182.7) | 127<br>(167.1) | 51 237<br>(94.0)  |
| 昭和 2 | 7 770 636.3<br>(110.6) | 175 975.5<br>(120.0) | 2.26<br>(108.1)         | 26 914<br>(65.2)  | 30 556<br>(232.9) | 574<br>(755.2) | 57 470<br>(105.5) |

寺 有

| 年次   | 無 立 木 地             |                    |                         |                  |                  |     |                  |
|------|---------------------|--------------------|-------------------------|------------------|------------------|-----|------------------|
|      | 林野面積                | 放牧面積               | 放牧面積ノ<br>林野面積ニ<br>對スル割合 | 放 牧 頭 數          |                  |     |                  |
|      |                     |                    |                         | 牛                | 馬                | 其ノ他 | 計                |
| 大正 4 | 13 877.8<br>(100.0) | 1 444.0<br>(100.0) | 10.41<br>(100.0)        | 369<br>(100.0)   | 1 298<br>(100.0) | —   | 1 667<br>(100.0) |
| 7    | 14 631.4<br>(105.4) | 123.0<br>(8.5)     | 0.84<br>(8.0)           | 286<br>(77.5)    | 55<br>(4.2)      | —   | 341<br>(20.4)    |
| 10   | 14 746.8<br>(106.2) | 1 195.0<br>(82.7)  | 8.10<br>(77.8)          | 2 430<br>(658.5) | 247<br>(19.0)    | —   | 2 677<br>(160.5) |
| 13   | 15 091.0<br>(108.7) | 456.0<br>(31.5)    | 3.02<br>(29.0)          | 924<br>(250.4)   | 84<br>(6.4)      | —   | 1 008<br>(60.4)  |
| 昭和 2 | 13 125.2<br>(94.5)  | 128.8<br>(8.9)     | 0.98<br>(9.4)           | 277<br>(75.0)    | 93<br>(7.1)      | —   | 370<br>(22.1)    |

有

| 年次   | 無 立 木 地                |                      |                         |                   |                   |                  |                   |
|------|------------------------|----------------------|-------------------------|-------------------|-------------------|------------------|-------------------|
|      | 林野面積                   | 放牧面積                 | 放牧面積ノ<br>林野面積ニ<br>對スル割合 | 放 牧 頭 數           |                   |                  |                   |
|      |                        |                      |                         | 牛                 | 馬                 | 其ノ他              | 計                 |
| 大正 4 | 1 477 537.7<br>(100.0) | 136 917.0<br>(100.0) | 9.27<br>(100.0)         | 29 038<br>(100.0) | 35 348<br>(100.0) | 1 301<br>(100.0) | 65 687<br>(100.0) |
| 7    | 1 630 363.0<br>(110.3) | 99 858.0<br>(72.9)   | 6.12<br>(66.0)          | 25 260<br>(86.9)  | 33 780<br>(95.5)  | 793<br>(60.9)    | 59 833<br>(91.0)  |
| 10   | 1 705 202.7<br>(115.3) | 143 141.0<br>(104.5) | 8.39<br>(90.5)          | 43 699<br>(150.4) | 38 786<br>(109.7) | 1 072<br>(82.3)  | 83 557<br>(127.2) |
| 13   | 1 820 249.3<br>(123.1) | 137 946.0<br>(100.7) | 7.58<br>(81.7)          | 41 252<br>(142.0) | 33 636<br>(95.1)  | 1 456<br>(111.9) | 76 344<br>(116.2) |
| 昭和 2 | 1 590 423.1<br>(107.6) | 149 338.8<br>(109.0) | 9.39<br>(101.2)         | 38 736<br>(133.3) | 39 775<br>(112.5) | 2 174<br>(166.8) | 80 685<br>(122.8) |



(2) 昭和二年地方別林野 (其ノ一) 總

Table with columns: 地方別, 林野面積, 放牧面積, 放牧面積ノ林野面積ニ對スル割合, 放牧頭數 (牛, 馬, 其ノ他, 計). Rows include 北海道, 青森, 岩手, 宮城, 秋田, 福島, 茨城, 栃木, 群馬, 埼玉, 千葉, 東京, 神奈川, 新潟, 富山, 石川, 福井, 山梨, 長野, 岐阜, 静岡, 愛知, 三重, 滋賀, 京都, 大阪, 兵庫, 奈良, 和歌山, 鳥取, 島根, 岡山, 広島, 山口, 徳島, 香川, 愛媛, 高松, 福岡, 佐賀, 長門, 熊本, 大分, 宮崎, 鹿兒島, 沖縄, and a total row (計).

備考 本表ハ農林省統計表ニ據ル

面積ト林野放牧トノ比較 數

Table with columns: 林野面積, 放牧面積, 放牧面積ノ林野面積ニ對スル割合, 放牧頭數 (牛, 馬, 其ノ他, 計). Rows include 北海道, 青森, 岩手, 宮城, 秋田, 福島, 茨城, 栃木, 群馬, 埼玉, 千葉, 東京, 神奈川, 新潟, 富山, 石川, 福井, 山梨, 長野, 岐阜, 静岡, 愛知, 三重, 滋賀, 京都, 大阪, 兵庫, 奈良, 和歌山, 鳥取, 島根, 岡山, 広島, 山口, 徳島, 香川, 愛媛, 高松, 福岡, 佐賀, 長門, 熊本, 大分, 宮崎, 鹿兒島, 沖縄, and a total row (計).

(其ノ二) 御 林 面

| 地方別     | 立 木 地       |          |                         |         |       |     |       |
|---------|-------------|----------|-------------------------|---------|-------|-----|-------|
|         | 林野面積        | 放牧面積     | 放牧面積ノ<br>林野面積ニ<br>對スル割合 | 放 牧 頭 數 |       |     |       |
|         |             |          |                         | 牛       | 馬     | 其ノ他 | 計     |
| 北 海 道   | 769 384.8   | 445.2    | 0.06                    | 44      | 502   | —   | 546   |
| 青 森 手   | 12 500.3    | 2 120.4  | 16.96                   | —       | —     | —   | —     |
| 岩 手 城   | 26 628.3    | 8 158.3  | 30.64                   | —       | —     | —   | —     |
| 宮 城 田   | —           | —        | —                       | —       | —     | —   | —     |
| 山 形 山   | 947.7       | —        | —                       | —       | —     | —   | —     |
| 福 茨 木   | 14 904.8    | 1 958.1  | 13.14                   | —       | 469   | —   | 469   |
| 群 馬 木   | 9 706.8     | 557.3    | 5.74                    | —       | —     | —   | —     |
| 埼 玉 玉   | —           | —        | —                       | —       | —     | —   | —     |
| 千 葉 京   | 562.4       | —        | —                       | —       | —     | —   | —     |
| 東 神 奈   | 1 657.4     | —        | —                       | —       | —     | —   | —     |
| 新 潟 川   | 14 373.7    | —        | —                       | —       | —     | —   | —     |
| 富 山 山   | —           | —        | —                       | —       | —     | —   | —     |
| 石 福 山   | —           | —        | —                       | —       | —     | —   | —     |
| 山 川 井   | 19 186.2    | —        | —                       | —       | —     | —   | —     |
| 長 野 野   | 150 337.9   | —        | —                       | —       | —     | —   | —     |
| 岐 靜 愛   | 59 096.6    | 411.6    | 0.70                    | 109     | 245   | —   | 354   |
| 三 重 重   | 92 688.6    | —        | —                       | —       | —     | —   | —     |
| 滋 賀 賀   | 14 374.1    | —        | —                       | —       | —     | —   | —     |
| 京 都 都   | 6 248.9     | —        | —                       | —       | —     | —   | —     |
| 大 阪 阪   | 41.8        | —        | —                       | —       | —     | —   | —     |
| 兵 庫 庫   | 322.7       | —        | —                       | —       | —     | —   | —     |
| 和 歌 山 山 | 83.2        | —        | —                       | —       | —     | —   | —     |
| 鳥 取 取   | —           | —        | —                       | —       | —     | —   | —     |
| 島 根 根   | —           | —        | —                       | —       | —     | —   | —     |
| 岡 山 山   | —           | —        | —                       | —       | —     | —   | —     |
| 廣 島 島   | —           | —        | —                       | —       | —     | —   | —     |
| 徳 香 島   | —           | —        | —                       | —       | —     | —   | —     |
| 愛 媛 媛   | —           | —        | —                       | —       | —     | —   | —     |
| 高 知 知   | —           | —        | —                       | —       | —     | —   | —     |
| 福 岡 岡   | —           | —        | —                       | —       | —     | —   | —     |
| 佐 長 賀   | —           | —        | —                       | —       | —     | —   | —     |
| 熊 本 本   | —           | —        | —                       | —       | —     | —   | —     |
| 大 分 分   | —           | —        | —                       | —       | —     | —   | —     |
| 宮 崎 崎   | —           | —        | —                       | —       | —     | —   | —     |
| 鹿 兒 島 島 | —           | —        | —                       | —       | —     | —   | —     |
| 沖 縄 縄   | —           | —        | —                       | —       | —     | —   | —     |
| 計       | 1 193 046.0 | 13 650.9 | 1.14                    | 153     | 1 216 | —   | 1 369 |

料 (有)

| 地方別     | 無 立 木 地   |          |                         |         |        |     |        |
|---------|-----------|----------|-------------------------|---------|--------|-----|--------|
|         | 林野面積      | 放牧面積     | 放牧面積ノ<br>林野面積ニ<br>對スル割合 | 放 牧 頭 數 |        |     |        |
|         |           |          |                         | 牛       | 馬      | 其ノ他 | 計      |
| 北 海 道   | 41 622.2  | 86.7     | 0.21                    | 8       | 2      | —   | 10     |
| 青 森 手   | 21 824.0  | 10 216.3 | 46.81                   | 2 138   | 4 496  | —   | 6 634  |
| 岩 手 城   | 24 345.1  | 15 576.5 | 63.98                   | 246     | 7 180  | —   | 7 426  |
| 宮 城 田   | —         | —        | —                       | —       | —      | —   | —      |
| 山 形 山   | —         | —        | —                       | —       | —      | —   | —      |
| 福 茨 木   | 2 369.6   | —        | —                       | —       | —      | —   | —      |
| 群 馬 木   | 6 766.9   | —        | —                       | —       | —      | —   | —      |
| 埼 玉 玉   | 25 998.3  | 469.0    | 1.80                    | 325     | 240    | —   | 565    |
| 千 葉 京   | —         | —        | —                       | —       | —      | —   | —      |
| 東 神 奈   | 84.9      | 136.2    | 160.42                  | —       | 13     | —   | 13     |
| 新 潟 川   | 114.5     | —        | —                       | —       | —      | —   | —      |
| 富 山 山   | 1 185.5   | —        | —                       | —       | —      | —   | —      |
| 石 福 山   | —         | —        | —                       | —       | —      | —   | —      |
| 山 川 井   | —         | —        | —                       | —       | —      | —   | —      |
| 長 野 野   | 3.9       | —        | —                       | —       | —      | —   | —      |
| 岐 靜 愛   | 19 662.5  | —        | —                       | —       | —      | —   | —      |
| 三 重 重   | 3 616.1   | 10.0     | 0.28                    | 6       | 5      | —   | 11     |
| 滋 賀 賀   | 13 046.5  | —        | —                       | —       | —      | —   | —      |
| 京 都 都   | 7 112.4   | —        | —                       | —       | —      | —   | —      |
| 大 阪 阪   | 204.1     | —        | —                       | —       | —      | —   | —      |
| 兵 庫 庫   | —         | —        | —                       | —       | —      | —   | —      |
| 和 歌 山 山 | 23.6      | —        | —                       | —       | —      | —   | —      |
| 鳥 取 取   | 3.0       | —        | —                       | —       | —      | —   | —      |
| 島 根 根   | 21.3      | —        | —                       | —       | —      | —   | —      |
| 岡 山 山   | 0.4       | —        | —                       | —       | —      | —   | —      |
| 廣 島 島   | —         | —        | —                       | —       | —      | —   | —      |
| 徳 香 島   | —         | —        | —                       | —       | —      | —   | —      |
| 愛 媛 媛   | —         | —        | —                       | —       | —      | —   | —      |
| 高 知 知   | —         | —        | —                       | —       | —      | —   | —      |
| 福 岡 岡   | —         | —        | —                       | —       | —      | —   | —      |
| 佐 長 賀   | —         | —        | —                       | —       | —      | —   | —      |
| 熊 本 本   | —         | —        | —                       | —       | —      | —   | —      |
| 大 分 分   | —         | —        | —                       | —       | —      | —   | —      |
| 宮 崎 崎   | —         | —        | —                       | —       | —      | —   | —      |
| 鹿 兒 島 島 | —         | —        | —                       | —       | —      | —   | —      |
| 沖 縄 縄   | —         | —        | —                       | —       | —      | —   | —      |
| 計       | 168 004.8 | 26 494.7 | 15.77                   | 2 723   | 11 936 | 32  | 14 691 |

(其ノ三) 國

| 地方別 | 立木地           |             |                         |          |          |     |          |
|-----|---------------|-------------|-------------------------|----------|----------|-----|----------|
|     | 林野面積          | 放牧面積        | 放牧面積ノ<br>林野面積ニ<br>對スル割合 | 放牧頭數     |          |     | 計        |
|     |               |             |                         | 牛        | 馬        | 其ノ他 |          |
| 北海  | 3 352 422.0   | 159.7       | 0.05                    | 50       | 16       | —   | 66       |
| 道森  | 414 475.7     | 14 212.4    | 3.43                    | 1 413    | 3 452    | —   | 4 865    |
| 手城  | 434 702.9     | 59 122.5    | 13.60                   | 7 325    | 10 853   | —   | 18 178   |
| 宮田  | 132 641.1     | 416.2       | 0.32                    | —        | 166      | —   | 166      |
| 秋田  | 400 382.9     | 11 210.0    | 2.80                    | 1 761    | 2 960    | —   | 4 721    |
| 山形  | 358 908.6     | 2 337.6     | 0.65                    | 353      | 1 614    | —   | 1 967    |
| 福島  | 439 936.6     | 15 357.7    | 3.49                    | 50       | 6 962    | —   | 4 012    |
| 茨城  | 52 204.6      | 2 132.1     | 4.08                    | —        | 1 477    | —   | 1 477    |
| 栃木  | 119 251.8     | 2 082.8     | 1.75                    | 70       | 956      | —   | 1 026    |
| 群馬  | 194 688.1     | 3 014.4     | 1.55                    | 762      | 581      | —   | 1 343    |
| 埼玉  | 16 424.6      | —           | —                       | —        | —        | —   | —        |
| 千代田 | 7 558.5       | —           | —                       | —        | —        | —   | —        |
| 東京  | 4 452.0       | —           | —                       | —        | —        | —   | —        |
| 神奈川 | —             | —           | —                       | —        | —        | —   | —        |
| 新潟  | 259 457.2     | 99.1        | 0.04                    | —        | 88       | —   | 88       |
| 富山  | 80 937.4      | —           | —                       | —        | —        | —   | —        |
| 石川  | 20 295.0      | —           | —                       | —        | —        | —   | —        |
| 福井  | 4 762.6       | —           | —                       | —        | —        | —   | —        |
| 山梨  | —             | —           | —                       | —        | —        | —   | —        |
| 長野  | 199 429.5     | 540.3       | 0.27                    | 140      | 366      | —   | 506      |
| 岐阜  | 96 805.5      | —           | —                       | —        | —        | —   | —        |
| 静岡  | —             | —           | —                       | —        | —        | —   | —        |
| 愛知  | 10 075.8      | —           | —                       | —        | —        | —   | —        |
| 三重  | 6 709.2       | —           | —                       | —        | —        | —   | —        |
| 京都  | 3 259.0       | —           | —                       | —        | —        | —   | —        |
| 大阪  | 875.9         | —           | —                       | —        | —        | —   | —        |
| 兵庫  | 25 295.9      | —           | —                       | —        | —        | —   | —        |
| 奈良  | 2 830.5       | —           | —                       | —        | —        | —   | —        |
| 和歌山 | 11 000.8      | —           | —                       | —        | —        | —   | —        |
| 鳥取  | 25 971.0      | —           | —                       | —        | —        | —   | —        |
| 島根  | 16 359.7      | —           | —                       | —        | —        | —   | —        |
| 岡山  | 27 752.3      | 3 342.5     | 12.04                   | 889      | —        | —   | 889      |
| 広島  | 38 370.7      | 778.1       | 2.03                    | 172      | —        | —   | 172      |
| 山口  | 4 653.0       | —           | —                       | —        | —        | —   | —        |
| 徳島  | 2 312.8       | —           | —                       | —        | —        | —   | —        |
| 香川  | 8 313.1       | —           | —                       | —        | —        | —   | —        |
| 愛媛  | 34 504.7      | —           | —                       | —        | —        | —   | —        |
| 高松  | 125 293.43    | —           | —                       | —        | —        | —   | —        |
| 福岡  | 27 059.4      | —           | —                       | —        | —        | —   | —        |
| 佐賀  | 16 995.9      | —           | —                       | —        | —        | —   | —        |
| 長門  | 25 364.2      | 1 959.1     | 7.72                    | —        | 730      | —   | 730      |
| 熊野  | 65 199.1      | —           | —                       | —        | —        | —   | —        |
| 大宮  | 43 171.8      | —           | —                       | —        | —        | —   | —        |
| 鹿兒島 | 165 368.1     | 313.2       | 0.20                    | —        | 328      | —   | 328      |
| 沖縄  | 169 274.5     | 492.3       | 0.29                    | 920      | —        | —   | 920      |
| 計   | 7 477 299.6   | 117 570.0   | 1.57                    | 13 905   | 30 549   | —   | 44 454   |
|     | * 4 124 877.6 | * 117 410.3 | * 2.85                  | * 13 855 | * 30 533 | —   | * 44 388 |

(其ノ四) 有

| 地方別 | 無立木地        |         |                         |       |       |     |       |
|-----|-------------|---------|-------------------------|-------|-------|-----|-------|
|     | 林野面積        | 放牧面積    | 放牧面積ノ<br>林野面積ニ<br>對スル割合 | 放牧頭數  |       |     | 計     |
|     |             |         |                         | 牛     | 馬     | 其ノ他 |       |
| 北海道 | 183 784.0   | 854.5   | 0.46                    | 85    | 247   | —   | 332   |
| 青森  | 3 758.1     | 410.4   | 10.92                   | 183   | 118   | —   | 296   |
| 岩手  | 3 277.9     | —       | —                       | —     | —     | —   | —     |
| 宮城  | 3 237.0     | —       | —                       | —     | —     | —   | —     |
| 秋田  | 5 141.8     | —       | —                       | —     | —     | —   | —     |
| 山形  | 12 661.3    | —       | —                       | —     | —     | —   | —     |
| 福島  | 29 429.5    | 231.0   | 0.78                    | —     | 224   | —   | 224   |
| 茨城  | 1 450.1     | —       | —                       | —     | —     | —   | —     |
| 栃木  | 7 465.5     | —       | —                       | —     | —     | —   | —     |
| 群馬  | 3 629.9     | —       | —                       | —     | —     | —   | —     |
| 埼玉  | 9.3         | —       | —                       | —     | —     | —   | —     |
| 千代田 | 82.2        | —       | —                       | —     | —     | —   | —     |
| 東京  | 3 591.2     | —       | —                       | —     | —     | —   | —     |
| 神奈川 | 1.7         | —       | —                       | —     | —     | —   | —     |
| 新潟  | 7 778.2     | —       | —                       | —     | —     | —   | —     |
| 富山  | —           | —       | —                       | —     | —     | —   | —     |
| 石川  | —           | —       | —                       | —     | —     | —   | —     |
| 福井  | —           | —       | —                       | —     | —     | —   | —     |
| 山梨  | 2.3         | —       | —                       | —     | —     | —   | —     |
| 長野  | 1 440.9     | —       | —                       | —     | —     | —   | —     |
| 岐阜  | 30.1        | —       | —                       | —     | —     | —   | —     |
| 静岡  | —           | —       | —                       | —     | —     | —   | —     |
| 愛知  | 5.2         | —       | —                       | —     | —     | —   | —     |
| 三重  | 136.7       | —       | —                       | —     | —     | —   | —     |
| 京都  | 38.9        | —       | —                       | —     | —     | —   | —     |
| 大阪  | —           | —       | —                       | —     | —     | —   | —     |
| 兵庫  | 29.1        | —       | —                       | —     | —     | —   | —     |
| 奈良  | 3.5         | —       | —                       | —     | —     | —   | —     |
| 和歌山 | 45.0        | —       | —                       | —     | —     | —   | —     |
| 鳥取  | 344.9       | —       | —                       | —     | —     | —   | —     |
| 島根  | 17.8        | —       | —                       | —     | —     | —   | —     |
| 岡山  | 164.6       | —       | —                       | —     | —     | —   | —     |
| 広島  | 7.0         | —       | —                       | —     | —     | —   | —     |
| 山口  | 1.7         | —       | —                       | —     | —     | —   | —     |
| 徳島  | —           | —       | —                       | —     | —     | —   | —     |
| 香川  | 0.5         | —       | —                       | —     | —     | —   | —     |
| 愛媛  | 462.2       | —       | —                       | —     | —     | —   | —     |
| 高松  | 226.2       | —       | —                       | —     | —     | —   | —     |
| 福岡  | 24.3        | —       | —                       | —     | —     | —   | —     |
| 佐賀  | 2 124.2     | —       | —                       | —     | —     | —   | —     |
| 長門  | 1.1         | —       | —                       | —     | —     | —   | —     |
| 熊野  | 1 587.2     | —       | —                       | —     | —     | —   | —     |
| 大宮  | 2 325.8     | —       | —                       | —     | —     | —   | —     |
| 鹿兒島 | 4 559.3     | —       | —                       | —     | —     | —   | —     |
| 沖縄  | 5 012.0     | —       | —                       | —     | —     | —   | —     |
| 計   | 286 724.9   | 1 582.1 | 0.55                    | 413   | 584   | —   | 997   |
|     | * 102 940.9 | * 727.6 | * 0.71                  | * 328 | * 337 | —   | * 665 |









(4) 國有林野採草地面積累年比較

Table with columns: 年次, 飼料地, 肥料地, 其ノ他, 計 (實數, 指數). Rows include 大正 8-14 and 昭和 1-3.

備考 1. 本表ハ第十回國有林野一斑ニ據ル
2. 本表ハ北海道分ヲ含マス
3. 指數ハ大正八年ノ數ヲ百トス

(6) 國有林野牛馬放牧

Table with columns: 年次, 林 (面積, 頭數), 野 (面積, 頭數), 計 (面積, 頭數), 林 (面積, 頭數). Rows include 大正 8-14 and 昭和 1-3.

備考 1. 本表ハ第十回國有林野一斑ニ據ル、但シ牛及馬欄中ニ括弧ヲ附シ揚上ノモノハ牛馬混
2. 本表ニハ北海道分ヲ含マス
3. 總數欄中ノ括弧内ノ數字ハ大正八年ノ數ヲ百

(5) 昭和三年地方別國有林野採草地面積

Table with columns: 地方別, 飼料用, 肥料用, 其ノ他, 計, 地方別, 飼料用, 肥料用, 其ノ他, 計. Rows list various prefectures like 北海道, 青森, 岩手, etc.

備考 1. 本表ハ山林局林務課調査ニ據ル
2. 本表ニハ北海道分ヲ含マス

使用地面積累年比較

Table with columns: 馬 (野, 計), 總數 (林, 野, 總數). Rows show area and headcount for horses in different regions.

潘放牧ノモノニシテ其ノ牛馬ノ内頭數多キ方ニ掲ケタリ
トセル指數ヲ示ス





14 厩 肥、  
(1) 厩肥、家禽糞産額ト農家

| 年 次            | 農 家 戸 數   | 耕 地 面 積     | 厩 肥、 家        |               |           |
|----------------|-----------|-------------|---------------|---------------|-----------|
|                |           |             | 牛             | 馬             | 綿 羊       |
| 自 明 治 40 五箇年平均 | 5 411 733 | 5 581 634.7 | 2 402 910 000 | 2 381 328 550 | 701 600   |
| 自 大 正 1 五箇年平均  | 5 449 397 | 5 824 444.6 | 2 396 286 000 | 2 447 555 400 | 606 600   |
| 自 大 正 6 五箇年平均  | 5 472 915 | 6 046 812.8 | 2 473 979 400 | 2 337 018 700 | 1 224 800 |
| 大 正 8          | 5 481 187 | 6 071 888.5 | 2 420 757 000 | 2 293 507 100 | 936 600   |
| 〃 9            | 5 484 563 | 6 084 276.4 | 2 476 888 200 | 2 276 078 900 | 1 703 800 |
| 〃 10           | 5 455 681 | 6 097 926.0 | 2 591 640 000 | 2 355 666 750 | 1 948 200 |
| 〃 11           | 5 439 409 | 6 090 394.4 | 2 646 369 000 | 2 457 159 200 | 2 276 800 |
| 〃 12           | 5 440 020 | 6 039 022.0 | 2 644 792 200 | 2 466 966 050 | 2 990 000 |
| 〃 13           | 5 532 429 | 6 065 164.9 | 2 621 237 400 | 2 431 461 750 | 5 142 000 |
| 〃 14           | 5 548 599 | 6 067 015.0 | 2 627 375 400 | 2 407 867 650 | 3 471 800 |
| 昭 和 1          | 5 555 157 | 6 080 052.0 | 2 637 268 200 | 2 304 002 150 | 3 580 200 |
| 〃 2            | 5 561 608 | 6 078 406.3 | 2 653 936 200 | 2 316 975 650 | 3 762 800 |
| 〃 3            | 5 575 881 | 6 085 602.7 | 2 670 850 800 | 2 316 116 950 | 3 899 000 |

備考 1. 農家戸數及耕地面積ハ農商務統計表農林省統計表ニ據ル  
 2. 數量ハ農商務統計表及農林省統計表ニ示ス各家畜年末現在數ニ牛ハ一千八百貫、馬ハ  
 鷺ハ十六貫、雞ハ其ノ半數ハ成禽ノ二分ノ一量他ノ半數ハ五分ノ一量ヲ生産スルモノ  
 3. 括弧内ノ數字ハ自明治四十年至四十四年五箇年平均數ヲ百トセル指數ヲ示ス

家 禽 糞  
戸數、耕地面積トノ累年比較

| 禽 糞 産 額    |             |             |           |                        | 農家一戸當額 | 耕地面積一町步當額 |
|------------|-------------|-------------|-----------|------------------------|--------|-----------|
| 山 羊        | 豚           | 鷄           | 鷺         | 合 計                    |        |           |
| 17 736 000 | 183 410 625 | 233 650 602 | 5 632 416 | 5 225 369 793<br>(100) | 966    | 936       |
| 19 721 400 | 201 574 375 | 241 636 253 | 5 593 072 | 5 312 973 100<br>(102) | 975    | 912       |
| 24 207 200 | 282 022 500 | 291 459 744 | 6 640 096 | 5 416 552 440<br>(104) | 990    | 896       |
| 25 700 800 | 293 801 250 | 282 993 413 | 6 490 912 | 5 324 187 075<br>(102) | 971    | 877       |
| 26 646 400 | 330 070 000 | 282 604 475 | 6 555 904 | 5 400 547 679<br>(103) | 985    | 888       |
| 28 395 200 | 312 397 500 | 309 430 414 | 7 942 960 | 5 607 421 024<br>(107) | 1 028  | 920       |
| 30 216 200 | 341 500 000 | 370 256 758 | 9 313 712 | 5 857 091 670<br>(112) | 1 077  | 962       |
| 31 786 800 | 417 387 500 | 398 281 906 | 8 784 016 | 5 970 988 472<br>(114) | 1 098  | 989       |
| 31 570 400 | 464 551 875 | 415 559 146 | 8 725 392 | 5 978 247 963<br>(114) | 1 081  | 986       |
| 33 653 000 | 420 364 375 | 422 530 586 | 7 858 320 | 5 923 121 131<br>(113) | 1 067  | 976       |
| 35 817 800 | 388 416 250 | 432 822 773 | 8 283 664 | 5 810 191 037<br>(111) | 1 046  | 956       |
| 38 996 800 | 423 164 375 | 468 846 136 | 8 352 912 | 5 914 034 873<br>(113) | 1 063  | 973       |
| 41 665 200 | 477 273 750 | 514 108 947 | 8 541 088 | 6 032 455 735<br>(115) | 1 082  | 991       |

一千五百五十貫、豚ハ六百二十五貫、山羊、綿羊ハ各二百貫ヲ家禽ハ生糞一羽一箇年成鷄、成トシテ計算セリ

(2) 昭和三年地方別厩肥、家禽

| 地方別 | 農家戸數 | 耕地面積 | 厩肥 |   |   | 家 |
|-----|------|------|----|---|---|---|
|     |      |      | 厩  |   | 豚 |   |
|     |      |      | 牛  | 馬 |   |   |
| 北   | 戸    | 町    | 百  | 百 | 百 |   |
| 青   |      |      |    |   |   |   |
| 岩   |      |      |    |   |   |   |
| 宮   |      |      |    |   |   |   |
| 秋   |      |      |    |   |   |   |
| 山   |      |      |    |   |   |   |
| 福   |      |      |    |   |   |   |
| 茨   |      |      |    |   |   |   |
| 栃   |      |      |    |   |   |   |
| 群   |      |      |    |   |   |   |
| 埼   |      |      |    |   |   |   |
| 千   |      |      |    |   |   |   |
| 東   |      |      |    |   |   |   |
| 神   |      |      |    |   |   |   |
| 奈   |      |      |    |   |   |   |
| 新   |      |      |    |   |   |   |
| 富   |      |      |    |   |   |   |
| 石   |      |      |    |   |   |   |
| 福   |      |      |    |   |   |   |
| 山   |      |      |    |   |   |   |
| 長   |      |      |    |   |   |   |
| 岐   |      |      |    |   |   |   |
| 靜   |      |      |    |   |   |   |
| 愛   |      |      |    |   |   |   |
| 三   |      |      |    |   |   |   |
| 滋   |      |      |    |   |   |   |
| 京   |      |      |    |   |   |   |
| 大   |      |      |    |   |   |   |
| 兵   |      |      |    |   |   |   |
| 奈   |      |      |    |   |   |   |
| 和   |      |      |    |   |   |   |
| 歌   |      |      |    |   |   |   |
| 鳥   |      |      |    |   |   |   |
| 岡   |      |      |    |   |   |   |
| 廣   |      |      |    |   |   |   |
| 山   |      |      |    |   |   |   |
| 德   |      |      |    |   |   |   |
| 香   |      |      |    |   |   |   |
| 愛   |      |      |    |   |   |   |
| 高   |      |      |    |   |   |   |
| 福   |      |      |    |   |   |   |
| 佐   |      |      |    |   |   |   |
| 長   |      |      |    |   |   |   |
| 熊   |      |      |    |   |   |   |
| 大   |      |      |    |   |   |   |
| 宮   |      |      |    |   |   |   |
| 鹿   |      |      |    |   |   |   |
| 兒   |      |      |    |   |   |   |
| 沖   |      |      |    |   |   |   |
| 官   |      |      |    |   |   |   |
| 計   |      |      |    |   |   |   |

備考 1. 農家戸數及耕地面積ハ農林省統計表ニ依ル

2. 數量ハ農林省統計表ニ示ス各家畜禽ノ年末現在頭數ニ牛ハ一千八百貫、馬ハ一千五百ノ二分ノ一量、他ノ半數ハ五分ノ一量ヲ一頭羽一箇年ニ生産スルモノトシテ計算セリ

糞産額ト農家戸數、耕地面積比較

| 山          | 羊         | 細           | 羊         | 糞産額           |       |       | 農家一戸當 | 耕地面積一 |
|------------|-----------|-------------|-----------|---------------|-------|-------|-------|-------|
|            |           |             |           | 糞             |       | 鶺     |       |       |
|            |           |             |           | 計             | 鶺     |       |       |       |
| 百          | 百         | 百           | 百         | 百             | 百     | 百     | 百     |       |
| 50 200     | 1 077 800 | 18 055 573  | 84 944    | 517 203 667   | 2 921 | 640   |       |       |
| 13 600     | 53 400    | 6 597 459   | 78 848    | 114 433 957   | 1 402 | 902   |       |       |
| 138 000    | 165 000   | 6 174 077   | 37 424    | 180 372 401   | 1 727 | 1 254 |       |       |
| 27 200     | 388 400   | 10 014 952  | 200 720   | 117 934 722   | 1 201 | 872   |       |       |
| 18 200     | 44 800    | 7 333 240   | 163 728   | 110 650 443   | 1 225 | 796   |       |       |
| 52 400     | 117 200   | 4 782 770   | 129 136   | 72 633 106    | 759   | 533   |       |       |
| 21 200     | 405 800   | 12 123 427  | 38 912    | 155 076 364   | 1 159 | 816   |       |       |
| 96 200     | 21 000    | 21 941 859  | 188 928   | 157 325 612   | 854   | 709   |       |       |
| 35 000     | 75 400    | 8 714 107   | 63 072    | 102 476 504   | 966   | 746   |       |       |
| 415 400    | 27 600    | 7 744 973   | 23 824    | 87 636 847    | 755   | 786   |       |       |
| 134 800    | 2 000     | 16 312 986  | 500 928   | 90 010 639    | 527   | 546   |       |       |
| 203 200    | 42 600    | 27 375 128  | 427 072   | 175 437 000   | 1 093 | 929   |       |       |
| 121 200    | 1 600     | 10 283 907  | 141 392   | 72 618 699    | 1 204 | 1 239 |       |       |
| 146 000    | 10 000    | 8 355 669   | 85 808    | 68 585 677    | 875   | 933   |       |       |
| 91 000     | 3 200     | 12 426 086  | 432 288   | 118 172 649   | 586   | 473   |       |       |
| 32 800     | 1 000     | 6 287 250   | 40 864    | 26 068 814    | 334   | 271   |       |       |
| 21 800     | 3 200     | 4 213 005   | 65 584    | 26 339 139    | 320   | 338   |       |       |
| 34 000     | 1 800     | 2 303 528   | 22 624    | 20 333 852    | 286   | 329   |       |       |
| 43 000     | 3 800     | 3 923 051   | 14 976    | 35 563 552    | 451   | 622   |       |       |
| 1 736 600  | 7 200     | 12 946 454  | 59 840    | 105 818 219   | 520   | 596   |       |       |
| 192 200    | 2 000     | 9 435 179   | 60 928    | 75 943 932    | 548   | 665   |       |       |
| 208 600    | 8 000     | 16 937 224  | 42 272    | 98 430 871    | 610   | 720   |       |       |
| 257 000    | 1 400     | 54 846 933  | 78 224    | 121 663 032   | 616   | 749   |       |       |
| 41 400     | 4 600     | 11 455 301  | 34 384    | 94 635 035    | 783   | 908   |       |       |
| 1 800      | —         | 6 545 771   | 132 864   | 45 040 585    | 490   | 588   |       |       |
| 14 600     | 2 800     | 9 209 922   | 227 808   | 73 664 006    | 910   | 1 168 |       |       |
| 9 600      | 2 000     | 12 336 011  | 1 000 816 | 86 682 077    | 889   | 1 338 |       |       |
| 60 800     | 3 800     | 17 179 789  | 472 064   | 216 164 628   | 1 167 | 1 565 |       |       |
| 20 800     | —         | 5 951 182   | 63 328    | 37 348 985    | 588   | 903   |       |       |
| 8 400      | 15 400    | 5 269 002   | 245 728   | 61 882 180    | 787   | 1 272 |       |       |
| 11 400     | —         | 2 867 632   | 18 880    | 74 033 587    | 1 264 | 1 481 |       |       |
| 76 400     | —         | 6 035 688   | 65 152    | 118 860 815   | 1 091 | 1 285 |       |       |
| 257 200    | 8 600     | 11 362 096  | 54 400    | 187 760 546   | 1 014 | 1 495 |       |       |
| 200 400    | 15 200    | 11 612 834  | 105 920   | 202 590 604   | 1 034 | 1 805 |       |       |
| 77 200     | 12 600    | 6 902 462   | 182 688   | 151 546 625   | 1 209 | 1 374 |       |       |
| 13 200     | 5 200     | 5 921 338   | 53 376    | 83 390 014    | 1 042 | 1 486 |       |       |
| 14 800     | 46 200    | 7 352 810   | 46 172    | 81 377 577    | 929   | 1 596 |       |       |
| 196 600    | 17 200    | 7 480 411   | 79 072    | 105 604 308   | 813   | 977   |       |       |
| 603 600    | 1 400     | 7 202 859   | 156 656   | 71 846 290    | 891   | 771   |       |       |
| 218 200    | 3 200     | 15 864 968  | 1 109 328 | 181 780 321   | 1 219 | 1 160 |       |       |
| 85 800     | 7 400     | 5 409 682   | 142 288   | 75 524 695    | 1 123 | 1 037 |       |       |
| 1 763 100  | 75 400    | 9 024 294   | 210 000   | 163 519 319   | 1 516 | 1 787 |       |       |
| 265 000    | 97 400    | 12 937 622  | 317 344   | 249 192 766   | 1 741 | 1 370 |       |       |
| 132 800    | 11 600    | 7 887 808   | 80 320    | 186 014 753   | 1 496 | 1 895 |       |       |
| 16 000     | 32 600    | 9 060 971   | 69 152    | 156 179 998   | 2 024 | 1 567 |       |       |
| 5 914 600  | 179 400   | 24 328 670  | 407 536   | 372 845 581   | 1 758 | 1 724 |       |       |
| 27 553 800 | 1 200     | 4 716 312   | 283 456   | 221 557 018   | 2 548 | 3 472 |       |       |
| 17 800     | 891 600   | —           | —         | 81 664 050    | —     | —     |       |       |
| 41 665 200 | 3 899 000 | 514 108 947 | 8 541 088 | 6 032 455 735 | 1 082 | 991   |       |       |

五十貫、豚ハ六百二十五貫、山羊、細羊ハ各二百貫ヲ成鶺、成鶺ハ十六貫、雛ハ其ノ半數ハ成禽







(其ノ一) 輸 出 額

| 年 次                    | 鳥 肉                |     |                  |         | 獸 肉 |     |       |     | 豚      |
|------------------------|--------------------|-----|------------------|---------|-----|-----|-------|-----|--------|
|                        | 牛                  |     | 羊                |         | 牛   |     | 羊     |     |        |
|                        | 實 數                | 指 數 | 實 數              | 指 數     | 實 數 | 指 數 | 實 數   | 指 數 |        |
| 自大正 1<br>至同 5<br>五箇年平均 | 14 890打            | —   | 31 845           | 100.0   | ... | —   | ...   | —   | 2 081打 |
| 大 正 6                  | 9 120斤<br>108 050斤 | —   | 65 121           | 204.4   | ... | —   | ...   | —   | 255斤   |
| 7                      | 20 483打<br>2 123斤  | —   | 82 092           | 257.7   | ... | —   | ...   | —   | 7 698斤 |
| 8                      | 6 482打<br>42 156斤  | —   | 59 107           | 185.6   | ... | —   | ...   | —   | 409斤   |
| 9                      | 10 992打<br>2 508斤  | —   | 54 703           | 171.7   | ... | —   | ...   | —   | 238斤   |
| 10                     | 6 406打             | —   | 27 944           | 87.8    | ... | —   | ...   | —   | 188斤   |
| 11                     | ...                | —   | ...              | —       | ... | —   | ...   | —   | ...    |
| 12                     | 6 019打             | —   | 19 443           | 61.1    | ... | —   | ...   | —   | ...    |
| 13                     | 19 341斤            | —   | 90 140           | 283.1   | ... | —   | ...   | —   | 100打   |
| 14                     | 55 208斤<br>...     | —   | 625 770<br>3 394 | 1 975.7 | 99打 | —   | 2 871 | —   | 54斤    |
| 昭 和 1                  | 17 787打            | —   | 54 140           | 170.0   | —   | —   | —     | —   | —      |
| 2                      | 20 670斤<br>2 019斤  | —   | 56 553           | 177.6   | —   | —   | —     | —   | 453打   |
| 3                      | 279 238斤           | —   | 125 734          | 394.8   | —   | —   | —     | —   | 3 081斤 |

| 年 次                    | ハ ム 及                        |     |         |       | ベ ー コ                        |     |         |       |         |
|------------------------|------------------------------|-----|---------|-------|------------------------------|-----|---------|-------|---------|
|                        | 總 數                          |     | 價 額     |       | 總 數                          |     | 價 額     |       |         |
|                        | 實 數                          | 指 數 | 實 數     | 指 數   | 實 數                          | 指 數 | 實 數     | 指 數   |         |
| 自大正 1<br>至同 5<br>五箇年平均 | 88 664打                      | —   | 53 230  | 100.0 | 79 579打                      | —   | 49 752  | 100.0 | 9 085打  |
| 大 正 6                  | 1 326斤<br>152 901斤<br>9 963箱 | —   | 91 655  | 172.2 | 1 329斤<br>142 830斤<br>9 963箱 | —   | 86 491  | 173.8 | 10 071斤 |
| 7                      | 142打<br>287 691斤             | —   | 184 143 | 345.9 | 220 618斤                     | —   | 148 861 | 299.2 | 67 073斤 |
| 8                      | 110 734斤<br>22打              | —   | 79 124  | 148.6 | 103 578斤<br>22打              | —   | 73 054  | 146.8 | 7 158斤  |
| 9                      | 186 781斤<br>144打<br>148脚     | —   | 74 371  | 139.7 | 64 646斤                      | —   | 61 761  | 123.1 | 11 401斤 |
| 10                     | 20 717斤                      | —   | 18 718  | 35.2  | ...                          | —   | ...     | —     | ...     |
| 11                     | ...                          | —   | ...     | —     | ...                          | —   | ...     | —     | ...     |
| 12                     | 3 578斤<br>52打                | —   | 3 881   | 7.3   | 3 538斤<br>52打                | —   | 3 840   | 7.7   | 40斤     |
| 13                     | 18 141斤<br>56打               | —   | 15 184  | 28.5  | 16 784斤<br>56打               | —   | 14 315  | 28.8  | 1 357斤  |
| 14                     | 80 172斤<br>4打                | —   | 54 392  | 102.2 | 72 521斤<br>4打                | —   | 51 982  | 104.5 | 7 651斤  |
| 昭 和 1                  | 251脚<br>67 043斤<br>32脚       | —   | 52 953  | 99.5  | 209脚<br>64 805斤<br>32脚       | —   | 51 475  | 103.5 | 2 238斤  |
| 2                      | 35 109斤<br>2打                | —   | 21 697  | 40.8  | 32 248斤<br>2打                | —   | 19 507  | 39.2  | 2 861斤  |
| 3                      | 34 721斤                      | —   | 25 981  | 48.8  | 30 073斤                      | —   | 23 096  | 46.4  | 4 648斤  |

累 年 比 較 (續)

| 年 次                    | 肉 壺    |       |        |     | 鳥 肉   |         |              |     | 種 別 不 詳 ノ モ ノ |       |               |     |
|------------------------|--------|-------|--------|-----|-------|---------|--------------|-----|---------------|-------|---------------|-----|
|                        | 肉      |       | 壺      |     | 鳥     |         | 肉            |     | 種 別 不 詳 ノ モ ノ |       | 種 別 不 詳 ノ モ ノ |     |
|                        | 實 數    | 指 數   | 實 數    | 指 數 | 實 數   | 指 數     | 實 數          | 指 數 | 實 數           | 指 數   | 實 數           | 指 數 |
| 自大正 1<br>至同 5<br>五箇年平均 | 4 158  | 100.0 | ...    | —   | ...   | —       | ...          | —   | ...           | —     | ...           | —   |
| 大 正 6                  | 621    | 14.9  | ...    | —   | ...   | —       | ...          | —   | ...           | —     | ...           | —   |
| 7                      | 35 483 | 853.4 | ...    | —   | ...   | —       | ...          | —   | ...           | —     | ...           | —   |
| 8                      | 3 543  | 85.2  | ...    | —   | ...   | —       | ...          | —   | ...           | —     | ...           | —   |
| 9                      | 2 495  | 60.0  | ...    | —   | ...   | —       | ...          | —   | ...           | —     | ...           | —   |
| 10                     | 1 080  | 25.9  | ...    | —   | ...   | —       | ...          | —   | ...           | —     | ...           | —   |
| 11                     | ...    | —     | ...    | —   | ...   | —       | ...          | —   | ...           | —     | ...           | —   |
| 12                     | ...    | —     | 120打   | —   | 210   | 100.0   | ...          | —   | ...           | —     | ...           | —   |
| 13                     | 388    | 9.3   | 539斤   | —   | 2 622 | 1 248.6 | ...          | —   | ...           | —     | ...           | —   |
| 14                     | 75     | 1.8   | 266斤   | —   | 1 580 | 752.4   | ...          | —   | ...           | —     | ...           | —   |
| 昭 和 1                  | ...    | —     | 388斤   | —   | 2 556 | 1 217.1 | 58打          | —   | 2 872         | 100.0 | ...           | —   |
| 2                      | 2 066  | 49.7  | 352斤   | —   | 2 121 | 1 010.0 | 515打<br>395打 | —   | 792           | 27.6  | ...           | —   |
| 3                      | 2 795  | 67.2  | 3 442斤 | —   | 2 295 | 1 092.9 | 10 361斤      | —   | 3 914         | 136.3 | ...           | —   |

| 年 次                    | ン コ ン  |         |        |     | ソ ー セ ー ジ |         |         |     | 鹹 肉           |       |               |     |
|------------------------|--------|---------|--------|-----|-----------|---------|---------|-----|---------------|-------|---------------|-----|
|                        | 肉      |         | 壺      |     | 鳥         |         | 肉       |     | 種 別 不 詳 ノ モ ノ |       | 種 別 不 詳 ノ モ ノ |     |
|                        | 實 數    | 指 數     | 實 數    | 指 數 | 實 數       | 指 數     | 實 數     | 指 數 | 實 數           | 指 數   | 實 數           | 指 數 |
| 自大正 1<br>至同 5<br>五箇年平均 | 3 478  | 100.0   | ...    | —   | ...       | —       | ...     | —   | ...           | —     | ...           | —   |
| 大 正 6                  | 5 164  | 148.4   | ...    | —   | ...       | —       | ...     | —   | ...           | —     | ...           | —   |
| 7                      | 35 282 | 1 014.4 | ...    | —   | ...       | —       | ...     | —   | ...           | —     | ...           | —   |
| 8                      | 6 670  | 174.5   | ...    | —   | ...       | —       | ...     | —   | ...           | —     | ...           | —   |
| 9                      | 12 610 | 362.5   | ...    | —   | ...       | —       | ...     | —   | ...           | —     | ...           | —   |
| 10                     | ...    | —       | ...    | —   | ...       | —       | ...     | —   | ...           | —     | ...           | —   |
| 11                     | ...    | —       | ...    | —   | ...       | —       | ...     | —   | ...           | —     | ...           | —   |
| 12                     | 41     | 1.2     | 89斤    | —   | 71        | 100.0   | ...     | —   | ...           | —     | ...           | —   |
| 13                     | 869    | 25.0    | 114斤   | —   | 147       | 207.0   | ...     | —   | ...           | —     | ...           | —   |
| 14                     | 2 410  | 69.3    | 4斤     | —   | 14        | 19.7    | ...     | —   | ...           | —     | ...           | —   |
| 昭 和 1                  | 1 478  | 42.5    | 392斤   | —   | 241       | 339.4   | 15 125斤 | —   | 10 224        | 100.0 | ...           | —   |
| 2                      | 2 190  | 63.0    | 1 512斤 | —   | 1 500     | 2 112.7 | ...     | —   | ...           | —     | ...           | —   |
| 3                      | 2 885  | 82.9    | ...    | —   | ...       | —       | 4 445斤  | —   | 1 567         | 15.3  | ...           | —   |

(其ノ一) 輸 出 額

| 年次                 | 鳥 卵                  |     |         |       | 牛                      |     |        |       |               |
|--------------------|----------------------|-----|---------|-------|------------------------|-----|--------|-------|---------------|
|                    | 量                    |     | 價 額     |       | 量                      |     | 價 額    |       |               |
|                    | 實 數                  | 指 數 | 實 數     | 指 數   | 實 數                    | 指 數 | 實 數    | 指 數   |               |
| 自大正15<br>至同5 五箇年平均 | —                    | —   | —       | —     | 122 035斤               | —   | 34 415 | 100.0 | —             |
| 大 正 6              | 132 398斤             | —   | 70 498  | 100.0 | 88 243斤<br>3 000箇      | —   | 22 636 | 65.7  | —             |
| 7                  | 334 977斤             | —   | 120 277 | 170.6 | —                      | —   | 32 805 | 95.3  | —             |
| 8                  | 225 235斤             | —   | 131 010 | 185.6 | 176 615斤               | —   | 72 315 | 210.1 | —             |
| 9                  | 165 913斤<br>33 818箇  | —   | 152 924 | 216.1 | 230 877斤<br>299箇<br>7打 | —   | 77 121 | 224.1 | —             |
| 10                 | 224 543斤<br>699 480箇 | —   | 242 927 | 344.5 | 52 296斤                | —   | 19 805 | 57.5  | —             |
| 11                 | —                    | —   | —       | —     | —                      | —   | —      | —     | —             |
| 12                 | 4 023斤               | —   | 1 986   | 2.8   | —                      | —   | 33 989 | 98.8  | —             |
| 13                 | 5 216斤               | —   | 2 853   | 4.0   | 152 686斤<br>10打        | —   | 41 162 | 119.6 | —             |
| 14                 | 11 430打<br>2 487斤    | —   | 13 775  | 19.5  | 54 060斤<br>2打          | —   | 17 858 | 51.9  | 46 354斤<br>2打 |
| 昭 和 1              | 1 754斤               | —   | 930     | 1.3   | 59 625斤                | —   | 20 733 | 60.5  | 54 797斤       |
| 2                  | 9 988斤               | —   | 3 995   | 5.7   | 59 827斤                | —   | 14 780 | 42.9  | 304斤          |
| 3                  | 3 802斤               | —   | 1 838   | 2.6   | 494 392斤               | —   | 83 138 | 241.6 | 148 169斤      |

| 年次                 | 脂         |     |       |       |         |     |   |     | 總 數    |
|--------------------|-----------|-----|-------|-------|---------|-----|---|-----|--------|
|                    | ス テ ア リ ン |     |       |       | オ レ イ シ |     |   |     |        |
|                    | 量         | 價 額 | 量     | 價 額   | 量       | 價 額 | 量 | 價 額 |        |
| 自大正15<br>至同5 五箇年平均 | —         | —   | —     | —     | —       | —   | — | —   | —      |
| 大 正 6              | —         | —   | —     | —     | —       | —   | — | —   | —      |
| 7                  | —         | —   | —     | —     | —       | —   | — | —   | —      |
| 8                  | —         | —   | —     | —     | —       | —   | — | —   | —      |
| 9                  | —         | —   | —     | —     | —       | —   | — | —   | —      |
| 10                 | —         | —   | —     | —     | —       | —   | — | —   | —      |
| 11                 | —         | —   | —     | —     | —       | —   | — | —   | —      |
| 12                 | —         | —   | —     | —     | —       | —   | — | —   | —      |
| 13                 | —         | —   | —     | —     | —       | —   | — | —   | —      |
| 14                 | —         | —   | —     | —     | —       | —   | — | —   | —      |
| 昭 和 1              | 270       | —   | 154   | 100.0 | —       | —   | — | —   | 4 850  |
| 2                  | —         | —   | —     | —     | —       | —   | — | —   | 1 778  |
| 3                  | 6 254     | —   | 1 414 | 918.2 | —       | —   | — | —   | 16 190 |

累 年 比 較 (續)

| 年次                 | 脂   |     |     |     | 豚             |       |         |       | 其 他           |         |        |        |
|--------------------|-----|-----|-----|-----|---------------|-------|---------|-------|---------------|---------|--------|--------|
|                    | 量   |     | 價 額 |     | 量             |       | 價 額     |       | 量             |         | 價 額    |        |
|                    | 實 數 | 指 數 | 實 數 | 指 數 | 實 數           | 指 數   | 實 數     | 指 數   | 實 數           | 指 數     | 實 數    | 指 數    |
| 自大正15<br>至同5 五箇年平均 | —   | —   | —   | —   | —             | —     | —       | —     | —             | —       | —      | —      |
| 大 正 6              | —   | —   | —   | —   | —             | —     | —       | —     | —             | —       | —      | —      |
| 7                  | —   | —   | —   | —   | —             | —     | —       | —     | —             | —       | —      | —      |
| 8                  | —   | —   | —   | —   | —             | —     | —       | —     | —             | —       | —      | —      |
| 9                  | —   | —   | —   | —   | —             | —     | —       | —     | —             | —       | —      | —      |
| 10                 | —   | —   | —   | —   | —             | —     | —       | —     | —             | —       | —      | —      |
| 11                 | —   | —   | —   | —   | —             | —     | —       | —     | —             | —       | —      | —      |
| 12                 | —   | —   | —   | —   | 29打<br>5 361斤 | —     | 2 860   | 100.0 | 125871斤<br>1打 | —       | 31 129 | 100.0  |
| 13                 | —   | —   | —   | —   | 10打<br>6 635斤 | —     | 2 910   | 101.7 | 146 051斤      | —       | 38 252 | 122.9  |
| 14                 | —   | —   | —   | —   | —             | —     | —       | —     | —             | —       | —      | —      |
| 昭 和 1              | —   | —   | —   | —   | 14 193        | 100.0 | 7 706   | —     | 3 665         | 128.1   | —      | —      |
| 2                  | —   | —   | —   | —   | 18 556        | 130.7 | 4 558   | —     | 2 023         | 70.7    | —      | —      |
| 3                  | —   | —   | —   | —   | 139           | 1.0   | 59 523  | —     | 14 641        | 511.9   | —      | —      |
| 五箇年平均              | —   | —   | —   | —   | 34 354        | 242.0 | 339 253 | —     | 47 286        | 1 653.4 | 316斤   | 84 0.3 |

| 年次                 | 羊 毛 |     |   |     |        |       |   |     | 總 數    |        |       |
|--------------------|-----|-----|---|-----|--------|-------|---|-----|--------|--------|-------|
|                    | ト   |     |   |     | ツ プ    |       |   |     |        |        |       |
|                    | 量   | 價 額 | 量 | 價 額 | 量      | 價 額   | 量 | 價 額 |        |        |       |
| 自大正15<br>至同5 五箇年平均 | —   | —   | — | —   | —      | —     | — | —   | —      |        |       |
| 大 正 6              | —   | —   | — | —   | —      | —     | — | —   | —      |        |       |
| 7                  | —   | —   | — | —   | —      | —     | — | —   | —      |        |       |
| 8                  | —   | —   | — | —   | —      | —     | — | —   | —      |        |       |
| 9                  | —   | —   | — | —   | —      | —     | — | —   | —      |        |       |
| 10                 | —   | —   | — | —   | —      | —     | — | —   | —      |        |       |
| 11                 | —   | —   | — | —   | —      | —     | — | —   | —      |        |       |
| 12                 | —   | —   | — | —   | —      | —     | — | —   | —      |        |       |
| 13                 | —   | —   | — | —   | —      | —     | — | —   | —      |        |       |
| 14                 | —   | —   | — | —   | —      | —     | — | —   | —      |        |       |
| 昭 和 1              | —   | —   | — | —   | 2 704  | 100.0 | — | —   | 4 850  | 2 704  | 100.0 |
| 2                  | —   | —   | — | —   | 168    | 6.2   | — | —   | 1 778  | 168    | 6.2   |
| 3                  | —   | —   | — | —   | 20 321 | 751.5 | — | —   | 16 190 | 20 321 | 751.5 |



(共ノ一) 輸 出 額

| 年 次                  | 山 羊 毛 駱 駝 毛 |     |     |     | 毛 絲     |     |         |       | 總 數     |
|----------------------|-------------|-----|-----|-----|---------|-----|---------|-------|---------|
|                      | 數 量         |     | 價 額 |     | 數 量     |     | 價 額     |       |         |
|                      | 實 數         | 指 數 | 實 數 | 指 數 | 實 數     | 指 數 | 實 數     | 指 數   |         |
| 自大正1<br>至同5<br>五箇年平均 | ...         | —   | ... | —   | ...     | —   | ...     | —     | 62 218  |
| 大 正 6                | ...         | —   | ... | —   | ...     | —   | ...     | —     | 101 834 |
| 7                    | ...         | —   | ... | —   | ...     | —   | ...     | —     | 93 376  |
| 8                    | ...         | —   | ... | —   | ...     | —   | ...     | —     | 143 914 |
| 9                    | ...         | —   | ... | —   | ...     | —   | ...     | —     | 175 508 |
| 10                   | ...         | —   | ... | —   | ...     | —   | ...     | —     | 30 181  |
| 11                   | ...         | —   | ... | —   | 1 595   | —   | 517 860 | 100.0 | 64 642  |
| 12                   | ...         | —   | ... | —   | 1 502   | —   | 529 763 | 102.3 | 77 534  |
| 13                   | ...         | —   | ... | —   | 1 190   | —   | 468 524 | 90.5  | ...     |
| 14                   | ...         | —   | ... | —   | 2 159   | —   | 806 588 | 155.8 | 200 553 |
| 昭 和 1                | —           | —   | —   | —   | 1 714   | —   | 567 100 | 109.5 | 540 198 |
| 2                    | —           | —   | —   | —   | 2 218   | —   | 685 992 | 132.5 | 25 262  |
| 3                    | —           | —   | —   | —   | 193 963 | —   | 566 349 | 109.4 | 417 714 |

| 年 次                  | 羽 絨 用 飾 物           |     |     |     |         |       |     |     | 其 他 |     |     |
|----------------------|---------------------|-----|-----|-----|---------|-------|-----|-----|-----|-----|-----|
|                      | 總 數                 |     | 數 量 |     | 價 額     |       | 數 量 |     |     | 價 額 |     |
|                      | 實 數                 | 指 數 | 實 數 | 指 數 | 實 數     | 指 數   | 實 數 | 指 數 |     | 實 數 | 指 數 |
| 自大正1<br>至同5<br>五箇年平均 | ...                 | —   | ... | —   | 68 517  | 100.0 | ... | —   | ... | —   |     |
| 大 正 6                | 94 129              | —   | ... | —   | 15 836  | 23.1  | ... | —   | ... | —   |     |
| 7                    | 86 775              | —   | ... | —   | 13 552  | 22.6  | ... | —   | ... | —   |     |
| 8                    | 51 052<br>13箇       | —   | ... | —   | 18 081  | 26.3  | ... | —   | ... | —   |     |
| 9                    | 115 684             | —   | ... | —   | 70 141  | 102.3 | ... | —   | ... | —   |     |
| 10                   | 907<br>3 004箇       | —   | ... | —   | 10 652  | 15.5  | ... | —   | ... | —   |     |
| 11                   | ...                 | —   | ... | —   | ...     | —     | ... | —   | ... | —   |     |
| 12                   | 220 649             | —   | ... | —   | 64 893  | 94.7  | ... | —   | ... | —   |     |
| 13                   | ...                 | —   | ... | —   | 66 699  | 97.3  | ... | —   | ... | —   |     |
| 14                   | 281 583<br>175 000箇 | —   | ... | —   | 85 636  | 125.0 | ... | —   | ... | —   |     |
| 昭 和 1                | 229 760             | —   | ... | —   | 69 606  | 101.6 | ... | —   | ... | —   |     |
| 2                    | 412 120             | —   | ... | —   | 98 669  | 144.0 | 7   | —   | 115 | —   |     |
| 3                    | 604 493             | —   | ... | —   | 116 902 | 170.6 | ... | —   | ... | —   |     |

累 年 比 較 (續)

| 年 次                  | 獸 毛       |         |         |     | 其 他     |       |         |               |
|----------------------|-----------|---------|---------|-----|---------|-------|---------|---------------|
|                      | 數 量       |         | 價 額     |     | 數 量     |       | 價 額     |               |
|                      | 實 數       | 指 數     | 實 數     | 指 數 | 實 數     | 指 數   | 實 數     | 指 數           |
| 自大正1<br>至同5<br>五箇年平均 | ...       | —       | ...     | —   | ...     | —     | ...     | —             |
| 大 正 6                | 46 770    | 100.0   | ...     | —   | ...     | —     | ...     | —             |
| 7                    | 407 376   | 871.0   | ...     | —   | ...     | —     | ...     | —             |
| 8                    | 285 658   | 610.7   | ...     | —   | ...     | —     | ...     | —             |
| 9                    | 434 450   | 928.9   | ...     | —   | ...     | —     | ...     | —             |
| 10                   | 1 373 843 | 2 637.3 | ...     | —   | ...     | —     | ...     | —             |
| 11                   | 185 528   | 396.6   | ...     | —   | ...     | —     | ...     | —             |
| 12                   | 399 713   | 854.6   | 64 642  | —   | 399 713 | 100.0 | ...     | —             |
| 13                   | 557 617   | 1 192.3 | 40 866  | —   | 405 982 | 101.6 | 36 668  | 151 635 100.0 |
| 14                   | 661 023   | 1 413.3 | 55 860  | —   | 501 521 | 125.5 | ...     | 159 502 105.2 |
| 昭 和 1                | 816 987   | 1 746.8 | 47 730  | —   | 324 339 | 81.1  | 152 823 | 492 648 324.9 |
| 2                    | 219 487   | 469.3   | 26 296  | —   | 170 678 | 42.7  | 513 902 | 48 809 32.2   |
| 3                    | 68 530    | 146.5   | 8 122   | —   | 47 772  | 12.0  | 17 140  | 20 758 13.7   |
| 4                    | 942 145   | 2 014.4 | 103 547 | —   | 738 400 | 184.7 | 314 167 | 203 745 134.4 |

| 年 次                  | 毛 皮 |     |     |     | 其 他 |     |     |     |
|----------------------|-----|-----|-----|-----|-----|-----|-----|-----|
|                      | 數 量 |     | 價 額 |     | 數 量 |     | 價 額 |     |
|                      | 實 數 | 指 數 | 實 數 | 指 數 | 實 數 | 指 數 | 實 數 | 指 數 |
| 自大正1<br>至同5<br>五箇年平均 | ... | —   | ... | —   | ... | —   | ... | —   |
| 大 正 6                | ... | —   | ... | —   | ... | —   | ... | —   |
| 7                    | ... | —   | ... | —   | ... | —   | ... | —   |
| 8                    | ... | —   | ... | —   | ... | —   | ... | —   |
| 9                    | ... | —   | ... | —   | ... | —   | ... | —   |
| 10                   | ... | —   | ... | —   | ... | —   | ... | —   |
| 11                   | ... | —   | ... | —   | ... | —   | ... | —   |
| 12                   | ... | —   | ... | —   | ... | —   | ... | —   |
| 13                   | ... | —   | ... | —   | ... | —   | ... | —   |
| 14                   | ... | —   | ... | —   | ... | —   | ... | —   |
| 昭 和 1                | ... | —   | ... | —   | ... | —   | ... | —   |
| 2                    | ... | —   | ... | —   | ... | —   | ... | —   |
| 3                    | ... | —   | ... | —   | ... | —   | ... | —   |

(其ノ一) 輸出額

| 年次          | 毛皮        |        |           |       |        |     |     |           |       |         | 總       |
|-------------|-----------|--------|-----------|-------|--------|-----|-----|-----------|-------|---------|---------|
|             | 兔毛皮       |        |           |       |        | 其他  |     |           |       |         |         |
|             | 數         | 量      | 價         | 額     |        | 數   | 量   | 價         | 額     |         |         |
| 實           | 數         | 指      | 實         | 數     | 指      | 實   | 數   | 指         | 實     | 數       | 指       |
| 自大正15年五箇年平均 | ...       | ...    | ...       | ...   | ...    | ... | ... | ...       | ...   | ...     | 610 255 |
| 大正 6        | ...       | ...    | ...       | ...   | ...    | ... | ... | ...       | ...   | ...     | 87 936  |
| 7           | ...       | ...    | ...       | ...   | ...    | ... | ... | ...       | ...   | ...     | 61 909  |
| 8           | ...       | ...    | ...       | ...   | ...    | ... | ... | ...       | ...   | ...     | 157 911 |
| 9           | ...       | ...    | ...       | ...   | ...    | ... | ... | ...       | ...   | ...     | 56 524  |
| 10          | ...       | ...    | ...       | ...   | ...    | ... | ... | ...       | ...   | ...     | 5 222   |
| 11          | ...       | ...    | ...       | ...   | ...    | ... | ... | ...       | ...   | ...     | ...     |
| 12          | ...       | ...    | ...       | ...   | ...    | ... | ... | ...       | ...   | ...     | 38 432  |
| 13          | ...       | ...    | ...       | ...   | ...    | ... | ... | ...       | ...   | ...     | 96 791  |
| 14          | ...       | ...    | 240 194   | 100.0 | ...    | ... | ... | 1 442 008 | 100.0 | ...     | ...     |
| 昭和 1        | ...       | ...    | 522 215   | 217.4 | ...    | ... | ... | 1 123 273 | 77.9  | ...     | 11 483  |
| 2           | 1 378 227 | 25 079 | ...       | ...   | ...    | ... | ... | 1 446 021 | 100.3 | ...     | 3 596   |
| 3           | 419 565   | ...    | 1 480 153 | 616.2 | 97 426 | ... | ... | 1 544 239 | 107.1 | 203 664 | ...     |

| 年次          | 皮類     |     |        |       | 獸筋     |     |     |        | 數       |         |   |
|-------------|--------|-----|--------|-------|--------|-----|-----|--------|---------|---------|---|
|             | 其      |     | 他      |       | 獸      |     | 筋   |        |         |         |   |
|             | 數      | 量   | 價      | 額     | 數      | 量   | 價   | 額      |         |         |   |
| 實           | 數      | 指   | 實      | 數     | 指      | 實   | 數   | 指      | 實       | 數       | 指 |
| 自大正15年五箇年平均 | ...    | ... | ...    | ...   | ...    | ... | ... | ...    | ...     | ...     |   |
| 大正 6        | ...    | ... | ...    | ...   | ...    | ... | ... | ...    | ...     | ...     |   |
| 7           | ...    | ... | ...    | ...   | ...    | ... | ... | ...    | ...     | ...     |   |
| 8           | ...    | ... | ...    | ...   | ...    | ... | ... | ...    | ...     | ...     |   |
| 9           | ...    | ... | ...    | ...   | ...    | ... | ... | ...    | ...     | ...     |   |
| 10          | ...    | ... | ...    | ...   | ...    | ... | ... | ...    | ...     | ...     |   |
| 11          | ...    | ... | ...    | ...   | ...    | ... | ... | ...    | ...     | ...     |   |
| 12          | ...    | ... | ...    | ...   | ...    | ... | ... | ...    | ...     | ...     |   |
| 13          | ...    | ... | ...    | ...   | ...    | ... | ... | ...    | ...     | ...     |   |
| 14          | ...    | ... | ...    | ...   | ...    | ... | ... | ...    | ...     | ...     |   |
| 昭和 1        | 11 383 | ... | 37 487 | 100.0 | 3 190  | ... | ... | 1 952  | 100.0   | 124 470 |   |
| 2           | 230    | ... | 220    | 0.6   | 33 550 | ... | ... | 8 423  | 431.5   | 215 592 |   |
| 3           | 3 429  | ... | 2 010  | 5.4   | 18 930 | ... | ... | 25 813 | 1 322.4 | 18 242  |   |

累年比較 (續)

| 皮類  | 皮類        |       |         |     |        |         |        |     |       |     |     |   |
|-----|-----------|-------|---------|-----|--------|---------|--------|-----|-------|-----|-----|---|
|     | 牛皮及水牛皮    |       |         |     |        | 麂皮      |        |     |       |     |     |   |
|     | 數         | 量     | 價       | 額   |        | 數       | 量      | 價   | 額     |     |     |   |
| 指   | 實         | 數     | 指       | 實   | 數      | 指       | 實      | 數   | 指     | 實   | 數   | 指 |
| ... | 177 633   | 100.0 | ...     | ... | ...    | ...     | ...    | ... | ...   | ... | ... |   |
| ... | 39 522    | 22.4  | ...     | ... | ...    | ...     | ...    | ... | ...   | ... | ... |   |
| ... | 1 845     | 1.0   | ...     | ... | ...    | ...     | ...    | ... | ...   | ... | ... |   |
| ... | 306 821   | 172.7 | ...     | ... | ...    | ...     | ...    | ... | ...   | ... | ... |   |
| ... | 1 753 111 | 986.4 | ...     | ... | ...    | ...     | ...    | ... | ...   | ... | ... |   |
| ... | 3 918     | 2.2   | ...     | ... | ...    | ...     | ...    | ... | ...   | ... | ... |   |
| ... | ...       | ...   | ...     | ... | ...    | ...     | ...    | ... | ...   | ... | ... |   |
| ... | 16 659    | 9.4   | ...     | ... | ...    | ...     | ...    | ... | ...   | ... | ... |   |
| ... | 61 881    | 34.8  | ...     | ... | ...    | ...     | ...    | ... | ...   | ... | ... |   |
| ... | 12 594    | 7.1   | ...     | ... | ...    | ...     | ...    | ... | ...   | ... | ... |   |
| ... | 40 111    | 22.6  | 100     | 297 | 2 624  | 100.0   | ...    | ... | ...   | ... | ... |   |
| ... | 2 230     | 1.3   | 3 366   | ... | 2 010  | 76.6    | ...    | ... | ...   | ... | ... |   |
| ... | 102 775   | 57.9  | 185 245 | ... | 99 532 | 3 793.1 | 14 990 | ... | 1 233 | ... | ... |   |

| 角   | 獸蹄     |       |     |     | 象牙  |     |       |     |     |
|-----|--------|-------|-----|-----|-----|-----|-------|-----|-----|
|     | 獸      |       | 蹄   |     | 象   |     | 牙     |     |     |
|     | 數      | 量     | 價   | 額   | 數   | 量   | 價     | 額   |     |
| 指   | 實      | 數     | 指   | 實   | 數   | 指   | 實     | 數   | 指   |
| ... | ...    | ...   | ... | ... | ... | ... | ...   | ... | ... |
| ... | ...    | ...   | ... | ... | ... | ... | ...   | ... | ... |
| ... | ...    | ...   | ... | ... | ... | ... | ...   | ... | ... |
| ... | ...    | ...   | ... | ... | ... | ... | ...   | ... | ... |
| ... | ...    | ...   | ... | ... | ... | ... | ...   | ... | ... |
| ... | ...    | ...   | ... | ... | ... | ... | ...   | ... | ... |
| ... | ...    | ...   | ... | ... | ... | ... | ...   | ... | ... |
| ... | ...    | ...   | ... | ... | ... | ... | ...   | ... | ... |
| ... | ...    | ...   | ... | ... | ... | ... | ...   | ... | ... |
| ... | ...    | ...   | ... | ... | ... | ... | ...   | ... | ... |
| ... | ...    | ...   | ... | ... | ... | ... | ...   | ... | ... |
| ... | 34 292 | 100.0 | ... | ... | ... | ... | ...   | ... | ... |
| ... | 641    | 1.9   | ... | ... | ... | ... | ...   | ... | ... |
| ... | 3 682  | 10.7  | ... | ... | 108 | ... | 1 101 | ... | ... |



(其ノ二) 輸 入 額

| 年 次     | 牛     |    |         |         | 馬   |    |         |       | 綿       |    |
|---------|-------|----|---------|---------|-----|----|---------|-------|---------|----|
|         | 數 量   |    | 價 額     |         | 數 量 |    | 價 額     |       | 數 量     |    |
|         | 實 數   | 指數 | 實 數     | 指數      | 實 數 | 指數 | 實 數     | 指數    | 實 數     | 指數 |
| 自大正五至平均 | 頭     | —  | 円       | 100.0   | 頭   | —  | 円       | 100.0 | —       | —  |
| 大正 6    | 29    | —  | 26 759  | 120.9   | 18  | —  | 9 788   | 4.3   | —       | —  |
| 7       | 100   | —  | 8 941   | 40.4    | 42  | —  | 22 258  | 9.8   | —       | —  |
| 8       | 1 654 | —  | 201 994 | 912.9   | 128 | —  | 303 794 | 134.2 | —       | —  |
| 9       | 930   | —  | 197 849 | 894.2   | 98  | —  | 274 898 | 121.4 | —       | —  |
| 10      | 13    | —  | 23 264  | 105.1   | 313 | —  | 838 425 | 370.2 | —       | —  |
| 11      | 46    | —  | 69 384  | 313.6   | 151 | —  | 361 289 | 159.5 | —       | —  |
| 12      | 40    | —  | 50 660  | 229.0   | 84  | —  | 23 762  | 10.5  | × 1 191 | —  |
| 13      | 3 014 | —  | 366 503 | 1 556.4 | 170 | —  | 231 789 | 102.4 | 641     | —  |
| 14      | 1 438 | —  | 184 760 | 835.0   | 283 | —  | 267 194 | 118.0 | 478     | —  |
| 昭和 1    | 161   | —  | 205 286 | 927.8   | 152 | —  | 231 815 | 102.4 | 466     | —  |
| 2       | 377   | —  | 109 148 | 493.3   | 83  | —  | 270 010 | 119.2 | 561     | —  |
| 3       | 151   | —  | 141 191 | 638.1   | 47  | —  | 302 160 | 133.4 | 507     | —  |

| 年 次     | 家 兔 |    |       |       | 家 禽 總 數 |    |         |          |       |    |
|---------|-----|----|-------|-------|---------|----|---------|----------|-------|----|
|         | 數 量 |    | 價 額   |       | 數 量     |    | 價 額     |          | 數 量   |    |
|         | 實 數 | 指數 | 實 數   | 指數    | 實 數     | 指數 | 實 數     | 指數       | 實 數   | 指數 |
| 自大正五至平均 | 頭   | —  | 円     | —     | 羽       | —  | 円       | —        | 羽     | —  |
| 大正 6    | —   | —  | —     | —     | —       | —  | —       | —        | —     | —  |
| 7       | —   | —  | —     | —     | —       | —  | —       | —        | —     | —  |
| 8       | —   | —  | —     | —     | —       | —  | —       | —        | —     | —  |
| 9       | —   | —  | —     | —     | —       | —  | —       | —        | —     | —  |
| 10      | —   | —  | —     | —     | —       | —  | —       | —        | —     | —  |
| 11      | —   | —  | —     | —     | —       | —  | —       | —        | —     | —  |
| 12      | ○ 8 | —  | 200   | 100.0 | ○ ...   | —  | 1 652   | 100.0    | ○ ... | —  |
| 13      | —   | —  | —     | —     | —       | —  | 10 655  | 645.0    | —     | —  |
| 14      | —   | —  | —     | —     | —       | —  | 2 704   | 163.7    | 154   | —  |
| 昭和 1    | —   | —  | —     | —     | —       | —  | 7 171   | 434.1    | 24    | —  |
| 2       | 6   | —  | 18    | 9.0   | 1 038   | —  | 35 187  | 2 130.0  | 746   | —  |
| 3       | 283 | —  | 1 915 | 957.5 | 22 532  | —  | 215 600 | 13 066.9 | 941   | —  |

累 年 比 較

| 年 次     | 羊   |    |         |       | 山 羊 |    |       |         | 豚    |    |        |       |
|---------|-----|----|---------|-------|-----|----|-------|---------|------|----|--------|-------|
|         | 數 量 |    | 價 額     |       | 數 量 |    | 價 額   |         | 數 量  |    | 價 額    |       |
|         | 實 數 | 指數 | 實 數     | 指數    | 實 數 | 指數 | 實 數   | 指數      | 實 數  | 指數 | 實 數    | 指數    |
| 自大正五至平均 | 頭   | —  | 円       | —     | 頭   | —  | 円     | —       | 頭    | —  | 円      | —     |
| 大正 6    | —   | —  | —       | —     | —   | —  | —     | —       | —    | —  | —      | —     |
| 7       | —   | —  | —       | —     | —   | —  | —     | —       | —    | —  | —      | —     |
| 8       | —   | —  | —       | —     | —   | —  | —     | —       | —    | —  | —      | —     |
| 9       | —   | —  | —       | —     | —   | —  | —     | —       | —    | —  | —      | —     |
| 10      | —   | —  | —       | —     | —   | —  | —     | —       | —    | —  | —      | —     |
| 11      | —   | —  | —       | —     | —   | —  | —     | —       | —    | —  | —      | —     |
| 12      | —   | —  | 109 620 | 100.0 | —   | —  | —     | —       | ○ 20 | —  | 6 524  | 100.0 |
| 13      | —   | —  | 43 331  | 39.5  | 15  | —  | 145   | 100.0   | 14   | —  | 857    | 13.1  |
| 14      | —   | —  | 79 885  | 72.9  | 2   | —  | 20    | 13.8    | 65   | —  | 18 824 | 288.5 |
| 昭和 1    | —   | —  | 53 456  | 48.8  | 4   | —  | 240   | 165.5   | 8    | —  | 5 420  | 83.1  |
| 2       | —   | —  | 67 675  | 61.7  | 5   | —  | 50    | 34.5    | 15   | —  | 17 708 | 271.4 |
| 3       | —   | —  | 51 926  | 47.4  | 16  | —  | 1 456 | 1 004.1 | 20   | —  | 18 227 | 279.4 |

| 年 次     | 鷄   |    |        |         | 其 他 禽  |    |         |           | 蜜 蜂  |    |     |       |
|---------|-----|----|--------|---------|--------|----|---------|-----------|------|----|-----|-------|
|         | 數 量 |    | 價 額    |         | 數 量    |    | 價 額     |           | 數 量  |    | 價 額 |       |
|         | 實 數 | 指數 | 實 數    | 指數      | 實 數    | 指數 | 實 數     | 指數        | 實 數  | 指數 | 實 數 | 指數    |
| 自大正五至平均 | 頭   | —  | 円      | —       | 羽      | —  | 円       | —         | 頭    | —  | 円   | —     |
| 大正 6    | —   | —  | —      | —       | —      | —  | —       | —         | —    | —  | —   | —     |
| 7       | —   | —  | —      | —       | —      | —  | —       | —         | —    | —  | —   | —     |
| 8       | —   | —  | —      | —       | —      | —  | —       | —         | —    | —  | —   | —     |
| 9       | —   | —  | —      | —       | —      | —  | —       | —         | —    | —  | —   | —     |
| 10      | —   | —  | —      | —       | —      | —  | —       | —         | —    | —  | —   | —     |
| 11      | —   | —  | —      | —       | —      | —  | —       | —         | —    | —  | —   | —     |
| 12      | —   | —  | 1 607  | 100.0   | ○ ...  | —  | 45      | 100.0     | ○ 26 | —  | 100 | 100.0 |
| 13      | —   | —  | 10 071 | 626.7   | —      | —  | 584     | 1 297.8   | —    | —  | 521 | 321.0 |
| 14      | —   | —  | 2 616  | 162.8   | —      | —  | 88      | 195.6     | —    | —  | —   | —     |
| 昭和 1    | —   | —  | 3 139  | 195.3   | —      | —  | 4 032   | 8 960.0   | —    | —  | 250 | 250.0 |
| 2       | —   | —  | 23 043 | 1 433.9 | 292    | —  | 12 144  | 26 986.7  | —    | —  | 100 | 100.0 |
| 3       | —   | —  | 69 146 | 4 302.8 | 21 591 | —  | 146 454 | 325 453.3 | —    | —  | 100 | 100.0 |

(其ノ二) 輸 入 額

| 年 次         | 蜂 蜜    |     |       |       | 蜜 蠟    |     |        |       | 牛         |     |
|-------------|--------|-----|-------|-------|--------|-----|--------|-------|-----------|-----|
|             | 數 量    |     | 價 額   |       | 數 量    |     | 價 額    |       | 數 量       |     |
|             | 實 數    | 指 數 | 實 數   | 指 數   | 實 數    | 指 數 | 實 數    | 指 數   | 實 數       | 指 數 |
| 自大正15至同5年平均 | ...    | —   | ...   | —     | ...    | —   | ...    | —     | ...       | —   |
| 大 正 6       | ...    | —   | ...   | —     | ...    | —   | ...    | —     | 171 689   | 斤   |
| 7           | ...    | —   | ...   | —     | ...    | —   | ...    | —     | 3 013 354 | 斤   |
| 8           | ...    | —   | ...   | —     | ...    | —   | ...    | —     | 5 097 400 | 斤   |
| 9           | ...    | —   | ...   | —     | ...    | —   | ...    | —     | 152 455   | 海   |
| 10          | ...    | —   | ...   | —     | ...    | —   | ...    | —     | 241 893   | 斤   |
| 11          | ...    | —   | ...   | —     | ...    | —   | ...    | —     | 267 739   | 斤   |
| 12          | 5 666  | —   | 2 981 | 100.0 | 57 112 | —   | 28 174 | 100.0 | 328 616   | 斤   |
| 13          | 52 359 | —   | 7 186 | 241.1 | 63 426 | —   | 32 190 | 114.3 | 274 867   | 斤   |
| 14          | 5 721  | —   | 3 753 | 125.9 | 14 224 | —   | 10 950 | 38.9  | 196 254   | 斤   |
| 昭 和 1       | 4 287  | —   | 2 232 | 74.9  | 31 375 | —   | 24 980 | 88.7  | 302 563   | 斤   |
| 2           | 4 348  | —   | 1 878 | 63.0  | 28 519 | —   | 25 320 | 89.9  | 309 917   | 斤   |
| 3           | 4 454  | —   | 2 218 | 74.4  | 98 116 | —   | 79 227 | 281.2 | 278 064   | 斤   |

| 年 次         | 鷄 肉     |     |        |       | 煉 數       |       |           |       | 煉         |     |
|-------------|---------|-----|--------|-------|-----------|-------|-----------|-------|-----------|-----|
|             | 數 量     |     | 價 額    |       | 數 量       |       | 價 額       |       | 數 量       |     |
|             | 實 數     | 指 數 | 實 數    | 指 數   | 實 數       | 指 數   | 實 數       | 指 數   | 實 數       | 指 數 |
| 自大正15至同5年平均 | ...     | —   | ...    | —     | 5 708 989 | 100.0 | 1 510 838 | 100.0 | ...       | —   |
| 大 正 6       | ...     | —   | ...    | —     | 458 075   | 8.0   | 1 390 302 | 91.5  | ...       | —   |
| 7           | ...     | —   | ...    | —     | 3 233 976 | 56.6  | 1 436 372 | 95.0  | ...       | —   |
| 8           | ...     | —   | ...    | —     | 4 060 950 | 71.1  | 2 453 473 | 162.4 | ...       | —   |
| 9           | ...     | —   | ...    | —     | 4 701 388 | 82.4  | 2 771 731 | 183.5 | ...       | —   |
| 10          | ...     | —   | ...    | —     | 6 007 162 | 105.2 | 3 580 062 | 236.9 | ...       | —   |
| 11          | ...     | —   | ...    | —     | 7 503 882 | 131.4 | 4 931 571 | 326.4 | ...       | —   |
| 12          | 58 626  | —   | 15 558 | 100.0 | 9 542 990 | 167.1 | 5 999 568 | 397.1 | 6 425 305 | 斤   |
| 13          | 103 113 | —   | 28 887 | 185.7 | 9 557 365 | 142.5 | 5 749 946 | 380.6 | 6 947 351 | 斤   |
| 14          | 1 113   | —   | 279    | 1.8   | 7 071 725 | 123.8 | 3 971 280 | 262.9 | 5 292 024 | 斤   |
| 昭 和 1       | 84      | —   | 24     | 0.2   | 7 231 109 | 126.7 | 3 642 694 | 241.1 | 5 863 148 | 斤   |
| 2           | 11      | —   | 4      | 0.0   | 7 189 535 | 125.9 | 3 751 480 | 248.3 | 5 929 615 | 斤   |
| 3           | —       | —   | —      | —     | 7 697 837 | 134.8 | 3 826 301 | 253.3 | 5 358 602 | 斤   |

累 年 比 較 (續)

| 年 次         | 肉         |          |        |     | 羊 肉    |       |        |     | 豚 肉    |       |     |     |
|-------------|-----------|----------|--------|-----|--------|-------|--------|-----|--------|-------|-----|-----|
|             | 數 量       |          | 價 額    |     | 數 量    |       | 價 額    |     | 數 量    |       | 價 額 |     |
|             | 實 數       | 指 數      | 實 數    | 指 數 | 實 數    | 指 數   | 實 數    | 指 數 | 實 數    | 指 數   | 實 數 | 指 數 |
| 自大正15至同5年平均 | ...       | —        | ...    | —   | ...    | —     | ...    | —   | ...    | —     | ... | —   |
| 100.0       | 41 432    | 100.0    | ...    | ... | ...    | ...   | ...    | ... | ...    | ...   | ... | ... |
| 1755.1      | 746 350   | 1 801.4  | ...    | ... | ...    | ...   | ...    | ... | ...    | ...   | ... | ... |
| 2 968.9     | 1 518 702 | 3 665.5  | ...    | ... | ...    | ...   | ...    | ... | ...    | ...   | ... | ... |
| 8 879.7     | 5 428 130 | 13 101.3 | ...    | ... | ...    | ...   | ...    | ... | ...    | ...   | ... | ... |
| 14 089.0    | 6 101 401 | 14 726.3 | ...    | ... | ...    | ...   | ...    | ... | ...    | ...   | ... | ... |
| 15 594.1    | 6 893 947 | 16 639.2 | ...    | ... | ...    | ...   | ...    | ... | ...    | ...   | ... | ... |
| 19 130.2    | 8 466 753 | 20 435.3 | 15 742 | —   | 5 967  | 100.0 | 63 048 | —   | 13 098 | 100.0 | ... | ... |
| 16 009.5    | 7 965 837 | 19 226.3 | 9 906  | —   | 3 474  | 58.2  | 9 287  | —   | 1 867  | 14.3  | ... | ... |
| 11 430.7    | 6 577 721 | 15 875.9 | 11 016 | —   | 5 335  | 89.4  | 1 903  | —   | 453    | 3.5   | ... | ... |
| 17 622.7    | 8 359 664 | 20 176.8 | 37 804 | —   | 14 728 | 246.9 | 5 157  | —   | 1 834  | 14.0  | ... | ... |
| 18 051.1    | 7 961 974 | 19 217.0 | 46 427 | —   | 17 737 | 297.3 | 12 198 | —   | 3 843  | 29.3  | ... | ... |
| 16 195.7    | 6 971 954 | 16 827.5 | 36 500 | —   | 19 098 | 320.1 | 1 019  | —   | 727    | 5.6   | ... | ... |

| 年 次         | 乳 及 粉 |     |     |     | 乳         |       |           |       | 種 別 不 詳 ノ モ ノ |       |         |              |
|-------------|-------|-----|-----|-----|-----------|-------|-----------|-------|---------------|-------|---------|--------------|
|             | 數 量   |     | 價 額 |     | 數 量       |       | 價 額       |       | 數 量           |       | 價 額     |              |
|             | 實 數   | 指 數 | 實 數 | 指 數 | 實 數       | 指 數   | 實 數       | 指 數   | 實 數           | 指 數   | 實 數     | 指 數          |
| 自大正15至同5年平均 | ...   | —   | ... | —   | 5 708 989 | 100.0 | 1 510 838 | 100.0 | ...           | —     | ...     | —            |
| ...         | ...   | —   | ... | —   | 458 075   | ...   | 1 390 302 | 91.5  | ...           | —     | ...     | —            |
| ...         | ...   | —   | ... | —   | 3 233 976 | ...   | 1 436 372 | 95.0  | ...           | —     | ...     | —            |
| ...         | ...   | —   | ... | —   | 4 060 950 | ...   | 2 453 473 | 162.4 | ...           | —     | ...     | —            |
| ...         | ...   | —   | ... | —   | 4 701 388 | ...   | 2 771 731 | 183.5 | ...           | —     | ...     | —            |
| ...         | ...   | —   | ... | —   | 6 007 162 | ...   | 3 580 062 | 236.9 | ...           | —     | ...     | —            |
| ...         | ...   | —   | ... | —   | 7 503 882 | ...   | 4 931 571 | 326.4 | ...           | —     | ...     | —            |
| ...         | ...   | —   | ... | —   | 3 168 385 | 100.0 | 3 117 685 | ...   | 2 831 183     | 100.0 | ...     | —            |
| ...         | ...   | —   | ... | —   | 3 508 510 | 110.7 | 2 240 161 | ...   | 2 055 315     | 72.6  | 369 853 | 186 121 12.3 |
| ...         | ...   | —   | ... | —   | 2 083 428 | 65.8  | 1 765 099 | ...   | 1 870 103     | 66.1  | 14 602  | 17 749 1.2   |
| ...         | ...   | —   | ... | —   | 2 225 061 | 70.2  | 1 367 961 | ...   | 1 417 633     | 50.1  | ...     | —            |
| ...         | ...   | —   | ... | —   | 2 461 900 | 77.7  | 1 259 920 | ...   | 1 289 580     | 45.5  | ...     | —            |
| ...         | ...   | —   | ... | —   | 2 323 505 | 73.3  | 1 339 235 | ...   | 1 502 796     | 53.1  | ...     | —            |

(其ノ二) 輸 入 額

| 年 次                  | インフアントフード |     |         |       | チ ー ズ   |     |         |       | 總 數     |
|----------------------|-----------|-----|---------|-------|---------|-----|---------|-------|---------|
|                      | 數 量       |     | 價 額     |       | 數 量     |     | 價 額     |       |         |
|                      | 實 數       | 指 數 | 實 數     | 指 數   | 實 數     | 指 數 | 實 數     | 指 數   |         |
| 自大正 1<br>至 同 5 五箇年平均 | ...       | ... | ...     | ...   | ...     | ... | ...     | ...   | 132 124 |
| 大 正 6                | ...       | ... | ...     | ...   | ...     | ... | ...     | ...   | 16 145  |
| 7                    | ...       | ... | ...     | ...   | ...     | ... | ...     | ...   | 6 132   |
| 8                    | ...       | ... | ...     | ...   | ...     | ... | ...     | ...   | 25 901  |
| 9                    | ...       | ... | ...     | ...   | ...     | ... | ...     | ...   | 303 455 |
| 10                   | ...       | ... | ...     | ...   | ...     | ... | ...     | ...   | 203 191 |
| 11                   | ...       | ... | ...     | ...   | ...     | ... | ...     | ...   | 532 033 |
| 12                   | 69 884    | ... | 95 011  | 100.0 | 33 013  | ... | 33 840  | 100.0 | 586 671 |
| 13                   | 188 720   | ... | 260 786 | 274.5 | 101 715 | ... | 114 125 | 337.2 | 647 074 |
| 14                   | 118 311   | ... | 89 186  | 93.9  | 61 437  | ... | 70 888  | 209.5 | 315 908 |
| 昭 和 1                | 202 584   | ... | 129 721 | 136.5 | 92 880  | ... | 93 508  | 276.3 | 701 420 |
| 2                    | 172 027   | ... | 135 816 | 142.9 | 81 464  | ... | 79 975  | 235.6 | 587 917 |
| 3                    | 227 429   | ... | 140 132 | 147.5 | 93 298  | ... | 91 697  | 271.0 | 371 214 |

| 年 次                  | バター及人造バター<br>種別不詳ノモノ |     |         |       | 乳 糖     |       |         |       | カ         |
|----------------------|----------------------|-----|---------|-------|---------|-------|---------|-------|-----------|
|                      | 數 量                  |     | 價 額     |       | 數 量     |       | 價 額     |       |           |
|                      | 實 數                  | 指 數 | 實 數     | 指 數   | 實 數     | 指 數   | 實 數     | 指 數   |           |
| 自大正 1<br>至 同 5 五箇年平均 | 132 124              | ... | 81 966  | 100.0 | 305 040 | 100.0 | 120 446 | 100.0 | ...       |
| 大 正 6                | 16 145               | ... | 16 401  | 20.0  | 49 701  | 16.3  | 31 836  | 26.4  | ...       |
| 7                    | 6 132                | ... | 6 181   | 7.5   | 377 855 | 123.8 | 555 862 | 461.5 | ...       |
| 8                    | 25 901               | ... | 35 178  | 42.9  | 502 589 | 194.7 | 608 808 | 505.5 | ...       |
| 9                    | 203 455              | ... | 415 615 | 507.1 | 596 414 | 195.5 | 539 464 | 447.9 | ...       |
| 10                   | 203 191              | ... | 249 561 | 304.5 | 199 528 | 65.4  | 131 465 | 109.1 | ...       |
| 11                   | 532 033              | ... | 572 816 | 698.8 | 596 738 | 195.6 | 331 847 | 275.5 | ...       |
| 12                   | 586 671              | ... | 692 837 | 845.3 | 538 761 | 176.6 | 329 502 | 273.5 | 497 585   |
| 13                   | 647 074              | ... | 766 285 | 934.9 | 492 212 | 161.3 | 259 581 | 215.5 | 947 280   |
| 14                   | 102                  | ... | 102     | 0.1   | 576 570 | 189.0 | 321 262 | 266.7 | 1 194 269 |
| 昭 和 1                | ...                  | ... | ...     | ...   | 466 645 | 152.9 | 211 706 | 175.8 | 1 288 346 |
| 2                    | ...                  | ... | ...     | ...   | 639 629 | 209.7 | 267 219 | 221.9 | 2 305 924 |
| 3                    | ...                  | ... | ...     | ...   | 516 044 | 169.1 | 200 985 | 166.9 | 1 900 528 |

累 年 比 較 (續)

| バ タ ー 及 人 造 バ タ ー |         |       |         |       |         |       |        |           |        |       |     |
|-------------------|---------|-------|---------|-------|---------|-------|--------|-----------|--------|-------|-----|
| 數                 |         |       |         | バ タ ー |         |       |        | 人 造 バ タ ー |        |       |     |
| 量                 | 價       | 額     | 指 數     | 數     | 量       | 價     | 額      | 數         | 量      | 價     | 額   |
| 指 數               | 實 數     | 指 數   |         | 實 數   | 指 數     | 實 數   | 指 數    | 實 數       | 指 數    | 實 數   | 指 數 |
| 100.0             | 81 966  | 100.0 | ...     | ...   | ...     | ...   | ...    | ...       | ...    | ...   | ... |
| 12.2              | 16 401  | 20.0  | ...     | ...   | ...     | ...   | ...    | ...       | ...    | ...   | ... |
| 4.6               | 6 181   | 7.5   | ...     | ...   | ...     | ...   | ...    | ...       | ...    | ...   | ... |
| 19.6              | 35 178  | 42.9  | ...     | ...   | ...     | ...   | ...    | ...       | ...    | ...   | ... |
| 229.6             | 415 615 | 507.1 | ...     | ...   | ...     | ...   | ...    | ...       | ...    | ...   | ... |
| 153.7             | 249 561 | 304.5 | ...     | ...   | ...     | ...   | ...    | ...       | ...    | ...   | ... |
| 402.6             | 572 816 | 698.8 | ...     | ...   | ...     | ...   | ...    | ...       | ...    | ...   | ... |
| 444.0             | 692 837 | 845.3 | ...     | ...   | ...     | ...   | ...    | ...       | ...    | ...   | ... |
| 489.7             | 766 285 | 934.9 | ...     | ...   | ...     | ...   | ...    | ...       | ...    | ...   | ... |
| 239.0             | 400 455 | 488.6 | 299 663 | ...   | 385 924 | 100.0 | 16 143 | ...       | 14 429 | 100.0 | ... |
| 530.8             | 792 952 | 967.4 | 665 713 | ...   | 767 666 | 198.9 | 35 707 | ...       | 25 286 | 175.2 | ... |
| 444.9             | 650 936 | 794.2 | 543 552 | ...   | 617 302 | 160.0 | 44 365 | ...       | 33 634 | 233.1 | ... |
| 280.9             | 416 392 | 508.0 | 325 975 | ...   | 386 974 | 100.3 | 45 239 | ...       | 29 418 | 203.9 | ... |

| ゼ イ ン |         |       |        | ギ   |        |       |           | 鳥 獸 肉 罐 詰 壺 詰 壺 詰 |           |         |         |       |
|-------|---------|-------|--------|-----|--------|-------|-----------|-------------------|-----------|---------|---------|-------|
| 數     |         | 價 額   |        | 數   |        | 價 額   |           | 總 數               |           | 價 額     |         |       |
| 指 數   | 實 數     | 指 數   | 實 數    | 指 數 | 實 數    | 指 數   | 實 數       | 指 數               | 實 數       | 指 數     | 實 數     |       |
| ...   | ...     | ...   | ...    | ... | ...    | ...   | ...       | ...               | 38 123    | ...     | 23 228  | 100.0 |
| ...   | ...     | ...   | ...    | ... | ...    | ...   | ...       | ...               | 27 394    | ...     | 22 896  | 98.6  |
| ...   | ...     | ...   | ...    | ... | ...    | ...   | ...       | ...               | 26 630    | ...     | 22 689  | 97.7  |
| ...   | ...     | ...   | ...    | ... | ...    | ...   | ...       | ...               | 120 515   | ...     | 105 424 | 453.9 |
| ...   | ...     | ...   | ...    | ... | ...    | ...   | ...       | ...               | 161 623   | ...     | 124 137 | 534.4 |
| ...   | ...     | ...   | ...    | ... | ...    | ...   | ...       | ...               | 193 195   | ...     | 135 361 | 582.7 |
| ...   | ...     | ...   | ...    | ... | ...    | ...   | ...       | ...               | 636 762   | ...     | 191 831 | 825.9 |
| ...   | 244 001 | 100.0 | 1 380  | ... | 1 401  | 100.0 | ...       | ...               | 329 350   | 1 417.9 | ...     |       |
| ...   | 430 581 | 176.5 | 8 026  | ... | 7 219  | 515.3 | ...       | ...               | 1 173 095 | 5 050.3 | ...     |       |
| ...   | 471 762 | 193.3 | 7 170  | ... | 6 990  | 498.9 | 271 127   | ...               | 132 560   | 510.7   | ...     |       |
| ...   | 528 078 | 216.4 | 9 297  | ... | 8 263  | 589.8 | 986 707   | ...               | 414 370   | 1 783.9 | ...     |       |
| ...   | 962 592 | 394.5 | 8 727  | ... | 7 957  | 568.0 | 1 322 453 | ...               | 512 549   | 2 206.6 | ...     |       |
| ...   | 834 475 | 342.0 | 16 853 | ... | 12 272 | 875.9 | 1 325 922 | ...               | 517 598   | 2 228.3 | ...     |       |

(其ノ二) 輸 入 額

| 年 次                   | 鳥 獸 肉 類   |       |         |         |     |       |              |       |
|-----------------------|-----------|-------|---------|---------|-----|-------|--------------|-------|
|                       | 牛 肉       |       |         |         | 羊 肉 |       |              |       |
|                       | 實 數       | 量 指 數 | 價 額     | 指 數     | 實 數 | 量 指 數 | 價 額          | 指 數   |
| 自 大正 1<br>至 同 5 五箇年平均 | ...       | —     | ...     | —       | ... | —     | ...          | —     |
| 大 正 6                 | ...       | —     | ...     | —       | ... | —     | ...          | —     |
| 7                     | ...       | —     | ...     | —       | ... | —     | ...          | —     |
| 8                     | ...       | —     | ...     | —       | ... | —     | ...          | —     |
| 9                     | ...       | —     | ...     | —       | ... | —     | ...          | —     |
| 10                    | ...       | —     | ...     | —       | ... | —     | ...          | —     |
| 11                    | ...       | —     | ...     | —       | ... | —     | ...          | —     |
| 12                    | ...       | —     | 31 522  | 100.0   | —   | —     | —            | —     |
| 13                    | ...       | —     | 135 001 | 428.3   | 7   | —     | 4 100.0      | 469   |
| 14                    | 225 313   | —     | 97 433  | 309.1   | 589 | —     | 401 10 025.0 | 814   |
| 昭 和 1                 | 842 176   | —     | 331 579 | 1 051.9 | 84  | —     | 67 1 675.0   | 511   |
| 2                     | 1 293 828 | —     | 479 361 | 1 520.7 | 111 | —     | 80 2 000.0   | 2 545 |
| 3                     | 1 163 738 | —     | 378 904 | 1 202.0 | 501 | —     | 511 12 775.0 | 1 716 |

| 年 次                   | ハム及ベーコン |       |        |       | ソーセージ  |         |        |         | 鹹       |
|-----------------------|---------|-------|--------|-------|--------|---------|--------|---------|---------|
|                       | 數       |       | 價 額    |       | 數      |         | 價 額    |         | 數       |
|                       | 實 數     | 指 數   | 實 數    | 指 數   | 實 數    | 指 數     | 實 數    | 指 數     | 實 數     |
| 自 大正 1<br>至 同 5 五箇年平均 | 25 419  | 100.0 | 17 283 | 100.0 | 2 573  | 100.0   | 1 774  | 100.0   | ...     |
| 大 正 6                 | 14 457  | 56.9  | 12 285 | 71.1  | 1 483  | 57.6    | 1 204  | 67.9    | ...     |
| 7                     | 5 495   | 21.6  | 5 607  | 32.4  | 852    | 3.3     | 666    | 37.5    | ...     |
| 8                     | 12 428  | 48.9  | 13 249 | 76.7  | 1 489  | 57.9    | 1 428  | 80.5    | ...     |
| 9                     | 20 715  | 81.4  | 25 917 | 150.0 | 3 670  | 142.6   | 4 898  | 276.1   | ...     |
| 10                    | 17 982  | 70.7  | 20 935 | 121.1 | 4 716  | 183.2   | 4 449  | 250.8   | ...     |
| 11                    | 25 158  | 98.9  | 26 753 | 154.8 | 3 248  | 126.2   | 3 217  | 181.3   | ...     |
| 12                    | 35 094  | 138.1 | 31 151 | 180.2 | 13 258 | 51.5    | 11 444 | 645.1   | 127 283 |
| 13                    | 80 610  | 317.1 | 72 900 | 421.8 | 38 599 | 1 500.1 | 34 744 | 1 958.5 | 161 222 |
| 14                    | 17 466  | 68.7  | 21 849 | 126.4 | 2 527  | 98.2    | 2 735  | 154.1   | 4 430   |
| 昭 和 1                 | 19 366  | 76.2  | 23 887 | 138.2 | 2 791  | 108.4   | 2 983  | 168.2   | 2 840   |
| 2                     | 26 376  | 103.7 | 29 440 | 170.3 | 2 220  | 86.3    | 2 070  | 116.7   | 1 106   |
| 3                     | 26 536  | 104.4 | 29 584 | 171.2 | 2 889  | 122.8   | 2 343  | 132.1   | 1 336   |

累 年 比 較 (續)

| 年 次 | 肉     |       |        |     | 鳥 類   |         |           |     | 種 別 不 詳   |         |         |       |
|-----|-------|-------|--------|-----|-------|---------|-----------|-----|-----------|---------|---------|-------|
|     | 量     |       | 價 額    |     | 量     |         | 價 額       |     | 量         |         | 價 額     |       |
|     | 實 數   | 指 數   | 實 數    | 指 數 | 實 數   | 指 數     | 實 數       | 指 數 | 實 數       | 指 數     | 實 數     | 指 數   |
| ... | ...   | —     | ...    | —   | ...   | —       | ...       | —   | 38 123    | —       | 23 228  | 100.0 |
| ... | ...   | —     | ...    | —   | ...   | —       | ...       | —   | 27 394    | —       | 22 896  | 98.6  |
| ... | ...   | —     | ...    | —   | ...   | —       | ...       | —   | 26 630    | —       | 22 689  | 97.7  |
| ... | ...   | —     | ...    | —   | ...   | —       | ...       | —   | 120 515   | —       | 150 424 | 453.9 |
| ... | ...   | —     | ...    | —   | ...   | —       | ...       | —   | 161 623   | —       | 124 137 | 534.4 |
| ... | ...   | —     | ...    | —   | ...   | —       | ...       | —   | 193 195   | —       | 135 361 | 582.7 |
| ... | ...   | —     | ...    | —   | ...   | —       | ...       | —   | 636 762   | —       | 191 831 | 825.9 |
| ... | 930   | 100.0 | 138    | —   | 111   | 100.0   | 629 939   | —   | 296 787   | 1 277.7 |         |       |
| ... | 638   | 68.6  | 10 345 | —   | 3 330 | 300.0   | 2 471 374 | —   | 1 034 122 | 4 452.0 |         |       |
| ... | 1 203 | 129.4 | 24 356 | —   | 8 825 | 7 950.5 | 20 055    | —   | 24 698    | 106.3   |         |       |
| ... | 468   | 50.3  | 486    | —   | 907   | 817.1   | 143 450   | —   | 81 349    | 350.2   |         |       |
| ... | 3 607 | 387.8 | 433    | —   | 695   | 626.1   | 25 536    | —   | 28 806    | 124.0   |         |       |
| ... | 1 526 | 164.1 | 1 347  | —   | 1 394 | 1 255.9 | 158 620   | —   | 135 263   | 582.3   |         |       |

| 年 次 | 肉      |       |        |     | 肉 エ キ ス |       |         |       | 鳥 卵        |         |            |         |
|-----|--------|-------|--------|-----|---------|-------|---------|-------|------------|---------|------------|---------|
|     | 量      |       | 價 額    |     | 量       |       | 價 額     |       | 量          |         | 價 額        |         |
|     | 實 數    | 指 數   | 實 數    | 指 數 | 實 數     | 指 數   | 實 數     | 指 數   | 實 數        | 指 數     | 實 數        | 指 數     |
| ... | ...    | —     | ...    | —   | ...     | —     | ...     | —     | 7 339 740  | 100.0   | 1 323 459  | 100.0   |
| ... | ...    | —     | ...    | —   | ...     | —     | ...     | —     | 4 417 544  | 60.2    | 995 614    | 75.1    |
| ... | ...    | —     | ...    | —   | ...     | —     | ...     | —     | 6 588 492  | 89.8    | 1 841 006  | 139.1   |
| ... | ...    | —     | ...    | —   | ...     | —     | ...     | —     | 10 599 995 | 144.4   | 3 526 132  | 266.4   |
| ... | ...    | —     | ...    | —   | ...     | —     | ...     | —     | 26 476 125 | 360.7   | 11 070 416 | 836.5   |
| ... | ...    | —     | ...    | —   | ...     | —     | ...     | —     | 59 936 200 | 816.5   | 17 985 246 | 1 358.9 |
| ... | ...    | —     | ...    | —   | ...     | —     | ...     | —     | 535 691    | 729.8   | 17 948 704 | 1 356.2 |
| ... | 51 870 | 100.0 | 12 792 | —   | 35 736  | 100.0 | 519 389 | 707.6 | 17 111 823 | 1 293.0 |            |         |
| ... | 42 664 | 82.3  | 45 796 | —   | 132 547 | 370.9 | 429 261 | 584.8 | 15 130 571 | 1 143.3 |            |         |
| ... | 1 621  | 3.1   | 23 882 | —   | 94 835  | 265.4 | 324 245 | 441.7 | 12 592 110 | 951.5   |            |         |
| ... | 2 390  | 4.5   | 25 943 | —   | 88 864  | 248.7 | 286 445 | 390.2 | 11 318 972 | 855.3   |            |         |
| ... | 392    | 0.8   | 27 013 | —   | 96 409  | 269.8 | 244 124 | 332.6 | 9 982 000  | 754.2   |            |         |
| ... | 735    | 1.4   | 26 681 | —   | 93 614  | 262.0 | 183 025 | 249.4 | 6 959 661  | 525.9   |            |         |





(其ノ二) 輸 入 額

| 年次       | 豚 脂 |    |        |       |     |    |       |       |         |    |
|----------|-----|----|--------|-------|-----|----|-------|-------|---------|----|
|          | 量   |    | 額      |       | 量   |    | 額     |       | 量       |    |
|          | 實數  | 指數 | 實數     | 指數    | 實數  | 指數 | 實數    | 指數    | 實數      | 指數 |
| 自大正五箇年平均 | ... | —  | ...    | —     | ... | —  | ...   | —     | ...     | —  |
| 大正 6     | ... | —  | ...    | —     | ... | —  | ...   | —     | ...     | —  |
| 7        | ... | —  | ...    | —     | ... | —  | ...   | —     | ...     | —  |
| 8        | ... | —  | ...    | —     | ... | —  | ...   | —     | ...     | —  |
| 9        | ... | —  | ...    | —     | ... | —  | ...   | —     | ...     | —  |
| 10       | ... | —  | ...    | —     | ... | —  | ...   | —     | ...     | —  |
| 11       | ... | —  | ...    | —     | 123 | —  | 5 323 | 100.0 | 156 520 | —  |
| 12       | 41  | —  | 1 831  | 100.0 | 134 | —  | 2 117 | 39.8  | 272 457 | —  |
| 13       | 131 | —  | 3 721  | 203.2 | 196 | —  | 5 698 | 107.0 | 506 019 | —  |
| 14       | 45  | —  | 2 458  | 134.2 | 246 | —  | 6 359 | 119.5 | 331 718 | —  |
| 昭和 1     | 435 | —  | 10 934 | 597.2 | 108 | —  | 4 761 | 89.4  | 442 958 | —  |
| 2        | 8   | —  | 337    | 18.4  | 250 | —  | 3 517 | 66.1  | 527 669 | —  |
| 3        | 4   | —  | 661    | 36.1  | 72  | —  | 2 181 | 41.0  | 764 610 | —  |

| 年次       | 羊 毛        |    |             |       |           |       |            |       |            |    |
|----------|------------|----|-------------|-------|-----------|-------|------------|-------|------------|----|
|          | 總 數        |    | ト           |       | ツ         |       | ブ          |       | 其          |    |
|          | 實數         | 指數 | 實數          | 指數    | 實數        | 指數    | 實數         | 指數    | 實數         | 指數 |
| 自大正五箇年平均 | 25 318 977 | —  | 22 241 264  | 100.0 | 5 671 028 | 100.0 | 8 997 337  | 100.0 | 19 647 949 | —  |
| 大正 6     | 39 628 440 | —  | 52 112 482  | 234.3 | 4 325 346 | 76.3  | 12 326 940 | 137.0 | 35 303 094 | —  |
| 7        | 38 833 153 | —  | 50 146 157  | 225.5 | 2 548 316 | 44.9  | 11 004 661 | 122.3 | 36 284 837 | —  |
| 8        | 41 772 353 | —  | 61 304 245  | 275.6 | 3 239 753 | 57.1  | 13 736 959 | 152.7 | 38 532 600 | —  |
| 9        | 56 212 055 | —  | 121 629 458 | 546.9 | 2 860 828 | 50.4  | 15 126 084 | 168.1 | 53 351 227 | —  |
| 10       | 26 733 300 | —  | 32 202 653  | 144.8 | 4 137 600 | 73.0  | 12 655 034 | 140.7 | 22 595 700 | —  |
| 11       | 565 155    | —  | 55 367 012  | 248.9 | 59 222    | 104.4 | 15 745 197 | 175.0 | 505 933    | —  |
| 12       | 517 825    | —  | 80 011 736  | 359.7 | 84 512    | 149.0 | 23 818 725 | 264.7 | 43 3313    | —  |
| 13       | 527 242    | —  | 88 040 614  | 395.8 | 80 892    | 142.6 | 26 280 727 | 292.1 | 446 350    | —  |
| 14       | 612 020    | —  | 121 073 526 | 544.4 | 85 932    | 151.5 | 33 891 434 | 376.7 | 526 088    | —  |
| 昭和 1     | 612 015    | —  | 86 024 160  | 386.8 | 64 109    | 113.0 | 18 004 578 | 200.1 | 547 906    | —  |
| 2        | 789 048    | —  | 101 676 733 | 457.2 | 44 756    | 78.9  | 11 529 894 | 128.1 | 744 292    | —  |
| 3        | 880 516    | —  | 111 856 314 | 502.9 | 12 789    | 22.6  | 3 422 605  | 38.0  | 867 727    | —  |

累 年 比 較 (續)

| 脂  |         |       |         |    |         |       |         |    |        | コンパウンドラード |     |    |     |    |  |
|----|---------|-------|---------|----|---------|-------|---------|----|--------|-----------|-----|----|-----|----|--|
| テ  |         | ア     |         | リ  |         | ン     |         | オ  |        | レ         |     | イ  |     | ン  |  |
| 量  | 價       | 額     | 數       | 量  | 價       | 額     | 數       | 量  | 價      | 額         | 數   | 量  | 價   | 額  |  |
| 指數 | 實數      | 指數    | 實數      | 指數 | 實數      | 指數    | 實數      | 指數 | 實數     | 指數        | 實數  | 指數 | 實數  | 指數 |  |
| —  | ...     | —     | ...     | —  | ...     | —     | ...     | —  | ...    | —         | ... | —  | ... | —  |  |
| —  | ...     | —     | ...     | —  | ...     | —     | ...     | —  | ...    | —         | ... | —  | ... | —  |  |
| —  | ...     | —     | ...     | —  | ...     | —     | ...     | —  | ...    | —         | ... | —  | ... | —  |  |
| —  | ...     | —     | ...     | —  | ...     | —     | ...     | —  | ...    | —         | ... | —  | ... | —  |  |
| —  | 51 325  | 100.0 | 818 913 | —  | 194 522 | 100.0 | ...     | —  | ...    | —         | ... | —  | ... | —  |  |
| —  | 100 914 | 196.6 | 917 108 | —  | 253 503 | 130.3 | ...     | —  | ...    | —         | ... | —  | ... | —  |  |
| —  | 205 004 | 399.4 | 432 790 | —  | 129 926 | 66.8  | 118 015 | —  | 58 067 | 100.0     | ... | —  | ... | —  |  |
| —  | 158 307 | 308.4 | 384 739 | —  | 120 616 | 62.0  | 206     | —  | 77     | 0.1       | ... | —  | ... | —  |  |
| —  | 203 598 | 396.7 | 776 466 | —  | 212 189 | 109.1 | 36      | —  | 32     | —         | ... | —  | ... | —  |  |
| —  | 192 870 | 375.8 | 838 927 | —  | 222 240 | 114.2 | 3       | —  | 1      | —         | ... | —  | ... | —  |  |
| —  | 271 570 | 529.1 | 373 503 | —  | 109 290 | 56.2  | 2 302   | —  | 1 021  | 1.8       | ... | —  | ... | —  |  |

| 山 羊 毛 駱 駝 毛 |             |       |           |    |           |         |            |       |            | 毛 織 絲   |     |    |     |    |  |
|-------------|-------------|-------|-----------|----|-----------|---------|------------|-------|------------|---------|-----|----|-----|----|--|
| ノ           |             | 他     |           | 山  |           | 羊       |            | 毛     |            | 駱       |     | 駝  |     | 毛  |  |
| 量           | 價           | 額     | 數         | 量  | 價         | 額       | 數          | 量     | 價          | 額       | 數   | 量  | 價   | 額  |  |
| 指數          | 實數          | 指數    | 實數        | 指數 | 實數        | 指數      | 實數         | 指數    | 實數         | 指數      | 實數  | 指數 | 實數  | 指數 |  |
| 100.0       | 13 243 927  | 100.0 | 227 557   | —  | 61 719    | 100.0   | 2 275 366  | 100.0 | 4 860 380  | 100.0   | ... | —  | ... | —  |  |
| 179.7       | 39 785 547  | 300.4 | 458 153   | —  | 267 685   | 433.7   | 283 162    | 124.4 | 769 203    | 15.8    | ... | —  | ... | —  |  |
| 184.7       | 49 141 496  | 371.0 | 1 103 557 | —  | 1 286 634 | 2 084.6 | 56 392     | 24.8  | 241 306    | 4.9     | ... | —  | ... | —  |  |
| 196.1       | 47 567 286  | 359.2 | 641 257   | —  | 792 936   | 1 284.8 | 111 027    | 48.8  | 668 868    | 13.8    | ... | —  | ... | —  |  |
| 271.5       | 106 503 374 | 804.2 | 304 371   | —  | 353 247   | 572.3   | 1 159 368  | 50.9  | 7 540 842  | 155.1   | ... | —  | ... | —  |  |
| 115.0       | 19 547 619  | 147.5 | 302 474   | —  | 208 959   | 338.5   | 3 477 559  | 152.8 | 15 172 944 | 312.1   | ... | —  | ... | —  |  |
| 257.5       | 39 621 815  | 299.2 | 604 788   | —  | 577 869   | 936.3   | 12 078 138 | 530.8 | 48 471 463 | 997.3   | ... | —  | ... | —  |  |
| 220.5       | 56 193 011  | 424.3 | 310 806   | —  | 151 577   | 245.6   | 19 624 097 | 862.4 | 73 855 601 | 1 519.5 | ... | —  | ... | —  |  |
| 227.2       | 61 759 887  | 466.3 | 336 185   | —  | 256 786   | 416.1   | 7 288 691  | 320.3 | 26 159 476 | 538.2   | ... | —  | ... | —  |  |
| 297.8       | 87 182 092  | 658.3 | 543 983   | —  | 628 134   | 1 017.7 | 11 658 369 | 512.4 | 56 058 800 | 1 153.4 | ... | —  | ... | —  |  |
| 278.9       | 68 019 582  | 513.6 | 238 498   | —  | 184 844   | 299.5   | 9 242 907  | 406.2 | 32 482 496 | 668.3   | ... | —  | ... | —  |  |
| 378.8       | 90 146 839  | 680.7 | 264 762   | —  | 188 445   | 305.3   | 13 783 860 | 605.8 | 43 552 326 | 896.1   | ... | —  | ... | —  |  |
| 441.6       | 108 433 709 | 818.7 | 375 564   | —  | 341 168   | 552.8   | 8 746 702  | 384.4 | 32 107 241 | 660.6   | ... | —  | ... | —  |  |

(其ノ二) 輸 入 額

| 年 次                  | 獸 毛       |     |           |       |           |     |           |       |         |
|----------------------|-----------|-----|-----------|-------|-----------|-----|-----------|-------|---------|
|                      | 總 數       |     |           |       | 豚 毛       |     |           |       |         |
|                      | 實 數       | 指 數 | 實 數       | 指 數   | 實 數       | 指 數 | 實 數       | 指 數   |         |
| 自大正 1<br>至 同 5 五箇年平均 | 602 622   | —   | 773 186   | 100.0 | 431 859   | —   | 597 283   | 100.0 | 170 765 |
| 大 正 6                | 955 636   | —   | 1 577 988 | 204.1 | 506 035   | —   | 1 087 066 | 182.2 | 449 601 |
| 〃 7                  | 2 009 021 | —   | 3 872 841 | 500.9 | 1 089 107 | —   | 3 204 766 | 536.5 | 919 914 |
| 〃 8                  | 1 545 004 | —   | 3 827 893 | 495.1 | 664 662   | —   | 2 871 105 | 480.7 | 880 342 |
| 〃 9                  | 1 077 459 | —   | 3 378 624 | 437.0 | 583 018   | —   | 2 405 147 | 402.7 | 494 441 |
| 〃 10                 | 525 976   | —   | 1 112 273 | 143.9 | 335 048   | —   | 693 745   | 116.2 | 190 928 |
| 〃 11                 | 553 928   | —   | 1 257 100 | 162.6 | 369 874   | —   | 894 939   | 149.8 | 184 054 |
| 〃 12                 | 619 719   | —   | 1 459 471 | 188.8 | 414 161   | —   | 1 179 933 | 197.6 | 205 558 |
| 〃 13                 | 722 092   | —   | 1 806 104 | 233.6 | 426 403   | —   | 1 180 924 | 197.7 | 295 689 |
| 〃 14                 | 898 588   | —   | 2 589 371 | 334.9 | 570 496   | —   | 1 865 424 | 312.3 | 328 092 |
| 昭 和 1                | 884 589   | —   | 2 507 909 | 324.4 | 609 956   | —   | 1 998 010 | 334.5 | 274 633 |
| 〃 2                  | 601 966   | —   | 1 558 283 | 201.5 | 414 975   | —   | 1 106 617 | 185.3 | 186 991 |
| 〃 3                  | 961 941   | —   | 2 092 988 | 270.7 | 531 501   | —   | 1 387 483 | 232.3 | 430 440 |

| 年 次                  | 羽 毛   |     |       |       | 皮   |     |       |        | 總 數     |
|----------------------|-------|-----|-------|-------|-----|-----|-------|--------|---------|
|                      | 其 他   |     | 類     |       | 類   |     | 類     |        |         |
|                      | 實 數   | 指 數 | 實 數   | 指 數   | 實 數 | 指 數 | 實 數   | 指 數    |         |
| 自大正 1<br>至 同 5 五箇年平均 | —     | —   | —     | —     | —   | —   | —     | —      | —       |
| 大 正 6                | —     | —   | —     | —     | —   | —   | —     | —      | —       |
| 〃 7                  | —     | —   | —     | —     | —   | —   | —     | —      | —       |
| 〃 8                  | —     | —   | —     | —     | —   | —   | —     | —      | —       |
| 〃 9                  | —     | —   | —     | —     | —   | —   | —     | —      | —       |
| 〃 10                 | —     | —   | —     | —     | —   | —   | —     | —      | —       |
| 〃 11                 | —     | —   | —     | —     | —   | —   | —     | —      | —       |
| 〃 12                 | —     | —   | 2 437 | 100.0 | —   | —   | —     | —      | —       |
| 〃 13                 | 9 881 | —   | 1 972 | 80.9  | —   | —   | 100   | 100.0  | —       |
| 〃 14                 | —     | —   | 5 194 | 213.1 | —   | —   | 1 200 | 1200.0 | —       |
| 昭 和 1                | —     | —   | 9 563 | 392.4 | —   | —   | 142   | 142.0  | —       |
| 〃 2                  | 3 041 | —   | 1 890 | 77.6  | 9   | —   | 70    | 70.0   | 93 958  |
| 〃 3                  | 391   | —   | 1 919 | 78.7  | 5   | —   | 5     | 5.0    | 126 996 |

累 年 比 較 (續)

| 年 次 | 羽 毛     |       |        |     |       |       |     |             |
|-----|---------|-------|--------|-----|-------|-------|-----|-------------|
|     | 總 數     |       |        |     | 粧 飾 用 |       |     |             |
|     | 實 數     | 指 數   | 實 數    | 指 數 | 實 數   | 指 數   | 實 數 | 指 數         |
| —   | 175 903 | 100.0 | —      | —   | —     | —     | —   | —           |
| —   | 4 0922  | 279.0 | —      | —   | —     | —     | —   | —           |
| —   | 668 075 | 379.7 | —      | —   | —     | —     | —   | —           |
| —   | 956 788 | 543.9 | —      | —   | —     | —     | —   | —           |
| —   | 973 477 | 553.4 | —      | —   | —     | —     | —   | —           |
| —   | 418 528 | 238.7 | —      | —   | —     | —     | —   | —           |
| —   | 362 161 | 205.9 | —      | —   | —     | —     | —   | —           |
| —   | 279 538 | 158.9 | —      | —   | 2 676 | 100.0 | —   | 239 100.0   |
| —   | 625 180 | 355.4 | 10 776 | —   | 2 331 | 87.1  | 895 | 359 150.2   |
| —   | 723 947 | 411.6 | —      | —   | 5 412 | 202.2 | —   | 218 91.2    |
| —   | 509 899 | 289.9 | —      | —   | 9 593 | 358.5 | —   | 30 12.6     |
| —   | 451 666 | 256.8 | 3 111  | —   | 3 464 | 129.4 | 70  | 1 574 658.6 |
| —   | 705 505 | 401.1 | 1 085  | —   | 2 555 | 95.5  | 694 | 636 266.1   |

| 年 次 | 皮 類           |         |                    |     |           |         |        |              |
|-----|---------------|---------|--------------------|-----|-----------|---------|--------|--------------|
|     | 綿 羊 皮 及 山 羊 皮 |         |                    |     | 兔 毛 皮     |         |        |              |
|     | 實 數           | 指 數     | 實 數                | 指 數 | 實 數       | 指 數     | 實 數    | 指 數          |
| —   | 48 399        | 100.0   | —                  | —   | —         | —       | —      | —            |
| —   | —             | —       | —                  | —   | —         | —       | —      | —            |
| —   | —             | —       | —                  | —   | —         | —       | —      | —            |
| —   | 795 993       | 1 644.6 | —                  | —   | —         | —       | —      | —            |
| —   | 923 700       | 1 908.5 | —                  | —   | —         | —       | —      | —            |
| —   | 492 113       | 1 016.7 | —                  | —   | —         | —       | —      | —            |
| —   | —             | —       | —                  | —   | —         | —       | —      | —            |
| —   | 558 350       | 1 153.6 | 99 635斤            | —   | 90 700    | 100.0   | —      | —            |
| —   | 1 264 290     | 2 612.2 | 235 001斤           | —   | 121 022   | 133.4   | —      | —            |
| —   | 1 635 999     | 3 380.2 | 1 092 691斤         | —   | 1 191 362 | 1 313.5 | —      | —            |
| —   | 341 378       | 705.3   | 2 335斤<br>142 990枚 | —   | 78 954    | 87.0    | —      | —            |
| —   | 172 500       | 356.4   | 60 680斤            | —   | 31 799    | 35.1    | 15 243 | 18 335 100.0 |
| —   | 228 682       | 472.5   | 93 810斤            | —   | 65 684    | 72.4    | 269    | 3 210 17.5   |

(其ノ二) 輸 入 額

| 年 次                  | 毛 皮 類  |     |           |       | 皮      |     |     |        | 牛   |       |        |     |
|----------------------|--------|-----|-----------|-------|--------|-----|-----|--------|-----|-------|--------|-----|
|                      | 其      |     | 他         |       | 總      |     | 數   |        |     |       |        |     |
|                      | 數      | 量   | 價         | 額     | 數      | 量   | 價   | 額      |     |       |        |     |
| 實                    | 數      | 指   | 數         | 實     | 數      | 指   | 數   | 實      | 數   |       |        |     |
| 實                    | 指      | 實   | 指         | 實     | 指      | 實   | 指   | 實      | 指   |       |        |     |
| 自大正1<br>至同5<br>五箇年平均 | ...    | ... | ...       | ...   | 10 328 | 157 | ... | 3 558  | 541 | 100.0 | 7 961  | 946 |
| 大 正 6                | ...    | ... | ...       | ...   | 9 994  | 543 | ... | 4 179  | 543 | 117.5 | 6 098  | 953 |
| 7                    | ...    | ... | ...       | ...   | 15 349 | 908 | ... | 7 485  | 285 | 210.3 | 10 135 | 967 |
| 8                    | ...    | ... | ...       | ...   | 22 864 | 813 | ... | 3 264  | 411 | 91.7  | 13 640 | 658 |
| 9                    | ...    | ... | ...       | ...   | 18 841 | 174 | ... | 16 562 | 749 | 465.4 | 16 143 | 695 |
| 10                   | ...    | ... | ...       | ...   | 157    | 561 | ... | 6 690  | 996 | 118.0 | 150    | 952 |
| 11                   | ...    | ... | ...       | ...   | 131    | 005 | ... | 5 938  | 802 | 166.9 | 107    | 649 |
| 12                   | ...    | ... | 467 650   | 100.0 | 178    | 907 | ... | 7 522  | 495 | 211.4 | △141   | 211 |
| 13                   | ...    | ... | 1 143 268 | 244.5 | 214    | 444 | ... | 9 178  | 335 | 257.9 | 183    | 733 |
| 14                   | ...    | ... | 444 637   | 95.1  | 186    | 345 | ... | 9 738  | 957 | 273.7 | 153    | 176 |
| 昭 和 1                | ...    | ... | 262 424   | 56.1  | 309    | 859 | ... | 14 385 | 023 | 404.2 | 233    | 816 |
| 2                    | 18 035 | ... | 122 366   | 26.2  | 222    | 065 | ... | 9 634  | 824 | 270.8 | 184    | 879 |
| 3                    | 27 915 | ... | 159 788   | 34.2  | 213    | 037 | ... | 10 476 | 655 | 294.4 | 169    | 331 |

| 年 次                  | 獸 骨     |     |           |       | 獸 筋   |     |     |     | 獸     |       |     |
|----------------------|---------|-----|-----------|-------|-------|-----|-----|-----|-------|-------|-----|
|                      | 數       |     | 價         |       | 數     |     | 價   |     |       |       |     |
|                      | 實       | 指   | 實         | 指     | 實     | 指   | 實   | 指   |       |       |     |
| 實                    | 指       | 實   | 指         | 實     | 指     | 實   | 指   | 實   | 指     |       |     |
| 自大正1<br>至同5<br>五箇年平均 | 44 530  | 362 | 1 145     | 797   | 100.0 | ... | ... | ... | ...   |       |     |
| 大 正 6                | 555 677 | ... | 2 893 774 | 252.5 | ...   | ... | ... | ... | ...   |       |     |
| 7                    | 507 896 | ... | 3 369 000 | 294.5 | ...   | ... | ... | ... | ...   |       |     |
| 8                    | 604 340 | ... | 4 121 609 | 359.7 | ...   | ... | ... | ... | ...   |       |     |
| 9                    | 622 772 | ... | 5 563 206 | 485.5 | ...   | ... | ... | ... | ...   |       |     |
| 10                   | 514 385 | ... | 2 302 187 | 200.9 | ...   | ... | ... | ... | ...   |       |     |
| 11                   | 395 298 | ... | 2 046 873 | 178.6 | ...   | ... | ... | ... | ...   |       |     |
| 12                   | 530 687 | ... | 3 147 765 | 274.7 | 1 684 | 757 | 312 | 143 | 100.0 | 1 198 | 831 |
| 13                   | 544 518 | ... | 3 626 238 | 316.5 | 3 473 | 678 | 428 | 505 | 137.3 | 1 174 | 693 |
| 14                   | 561 680 | ... | 3 608 979 | 315.0 | 3 521 | 356 | 328 | 256 | 105.2 | 871   | 814 |
| 昭 和 1                | 618 924 | ... | 3 421 630 | 298.6 | 4 760 | 474 | 359 | 230 | 115.1 | 1 026 | 664 |
| 2                    | 524 713 | ... | 2 856 959 | 249.3 | 3 895 | 990 | 279 | 848 | 89.7  | 714   | 158 |
| 3                    | 530 180 | ... | 2 877 886 | 251.2 | 4 901 | 198 | 446 | 743 | 143.1 | 786   | 479 |

果 年 比 較 (續)

| 皮 及 水 牛 皮 | 屠 皮        |       |           |           | 其 他   |          |           |         |   |
|-----------|------------|-------|-----------|-----------|-------|----------|-----------|---------|---|
|           | 量          |       | 價         |           | 量     |          | 價         |         |   |
|           | 實          | 指     | 實         | 指         | 實     | 指        | 實         | 指       |   |
| 指         | 實          | 指     | 實         | 實         | 指     | 實        | 指         | 實       | 指 |
| 100.0     | 3 323 288  | 100.0 | 1 951 378 | 114 737   | 100.0 | 414 833  | 120 516   | 100.0   |   |
| 76.6      | 3 773 698  | 96.2  | 3 508 679 | 214 077   | 186.5 | 386 911  | 191 768   | 159.1   |   |
| 127.3     | 6 757 972  | 172.2 | 4 807 516 | 505 656   | 440.7 | 406 425  | 221 657   | 177.1   |   |
| 171.3     | 11 941 126 | 304.4 | 8 783 824 | 1 014 376 | 884.1 | 440 331  | 308 909   | 256.3   |   |
| 202.8     | 16 122 397 | 411.5 | 2 496 132 | 294 838   | 257.0 | 201 347  | 145 514   | 120.7   |   |
| 189.6     | 6 642 698  | 169.3 | 6 609     | 48 298    | 42.1  | —        | —         | —       |   |
| 135.2     | 4 946 083  | 148.8 | 8 279     | 50 556    | 44.1  | 15 077   | 942 163   | 781.8   |   |
| 177.4     | 6 094 606  | 183.4 | 9 728     | 106 138   | 92.5  | △ 27 968 | 1 321 751 | 1 096.7 |   |
| 230.8     | 7 880 684  | 237.1 | 3 031     | 22 796    | 19.9  | 27 680   | 1 274 855 | 1 057.8 |   |
| 192.4     | 8 190 288  | 246.5 | 2 965     | 14 251    | 12.4  | 30 204   | 1 534 418 | 1 273.2 |   |
| 331.3     | 12 558 381 | 377.9 | 8 513     | 44 388    | 38.7  | 37 530   | 1 782 254 | 1 478.9 |   |
| 232.2     | 7 978 932  | 240.1 | —         | —         | —     | 37 186   | 1 655 892 | 1 374.0 |   |
| 212.6     | 8 206 641  | 246.9 | —         | —         | —     | 43 706   | 2 270 014 | 1 883.6 |   |

| 角   | 獸 蹄     |        |        |         | 象 牙   |           |           |       |   |
|-----|---------|--------|--------|---------|-------|-----------|-----------|-------|---|
|     | 量       |        | 價      |         | 量     |           | 價         |       |   |
|     | 實       | 指      | 實      | 指       | 實     | 指         | 實         | 指     |   |
| 指   | 實       | 指      | 實      | 實       | 指     | 實         | 指         | 實     | 指 |
| ... | ...     | ...    | ...    | 68 874  | ...   | 271 285   | 100.0     |       |   |
| ... | ...     | ...    | ...    | 81 611  | ...   | 331 396   | 122.1     |       |   |
| ... | ...     | ...    | ...    | 122 523 | ...   | 540 642   | 199.2     |       |   |
| ... | ...     | ...    | ...    | 220 415 | ...   | 1 129 558 | 416.4     |       |   |
| ... | ...     | ...    | ...    | 155 390 | ...   | 919 814   | 339.1     |       |   |
| ... | ...     | ...    | ...    | 125 886 | ...   | 782 855   | 288.6     |       |   |
| ... | ...     | 17 646 | ...    | 155 051 | 100.0 | 131 619   | 818 511   | 302.8 |   |
| ... | 125 976 | 100.0  | 23 792 | 215 816 | 139.2 | △109 243  | 686 653   | 253.1 |   |
| ... | 148 292 | 117.7  | 23 513 | 251 749 | 162.4 | 119 996   | 1 045 540 | 385.4 |   |
| ... | 119 791 | 95.1   | 13 050 | 206 270 | 133.0 | 121 746   | 982 895   | 362.3 |   |
| ... | 152 958 | 121.4  | 27 515 | 226 683 | 146.2 | 153 929   | 1 056 028 | 389.3 |   |
| ... | 86 371  | 68.6   | 36 004 | 262 783 | 169.5 | 102 278   | 703 380   | 259.3 |   |
| ... | 79 549  | 63.1   | 38 709 | 322 064 | 207.7 | 129 559   | 819 562   | 302.7 |   |

(其ノ二) 輸 入 額

| 年 次                  | 其ノ他ノ獸牙 |     |        |         | 骨 粉     |     |           |     |
|----------------------|--------|-----|--------|---------|---------|-----|-----------|-----|
|                      | 數 量    |     | 價 額    |         | 數 量     |     | 價 額       |     |
|                      | 實 數    | 指 數 | 實 數    | 指 數     | 實 數     | 指 數 | 實 數       | 指 數 |
| 自大正1<br>至同5<br>五箇年平均 | 斤      | —   | 円      | —       | 噸       | —   | 円         | —   |
| 大 正 6                | ...    | —   | ...    | —       | 252 713 | —   | 947 346   | —   |
| 7                    | ...    | —   | ...    | —       | 316 391 | —   | 1 326 480 | —   |
| 8                    | ...    | —   | ...    | —       | 321 855 | —   | 1 705 736 | —   |
| 9                    | ...    | —   | ...    | —       | 485 311 | —   | 3 381 384 | —   |
| 10                   | ...    | —   | ...    | —       | 839 116 | —   | 8 500 166 | —   |
| 11                   | ...    | —   | ...    | —       | 488 858 | —   | 2 375 700 | —   |
| 12                   | 4 193  | —   | 3 020  | 100.0   | 675 262 | —   | 3 829 958 | —   |
| 13                   | 23 812 | —   | 42 937 | 1 421.8 | 719 288 | —   | 4 462 959 | —   |
| 14                   | 9 134  | —   | 10 030 | 332.1   | 717 597 | —   | 4 581 730 | —   |
| 昭 和 1                | 20 053 | —   | 41 418 | 1 371.5 | 610 080 | —   | 3 710 795 | —   |
| 2                    | 9 596  | —   | 41 900 | 1 387.4 | 626 723 | —   | 3 454 831 | —   |
| 3                    | 10 483 | —   | 45 140 | 1 494.7 | 599 922 | —   | 3 405 017 | —   |

| 年 次                  | 阿 膠       |     |         |       | ゼ ラ チ   |     |         |     |
|----------------------|-----------|-----|---------|-------|---------|-----|---------|-----|
|                      | 數 量       |     | 價 額     |       | 數 量     |     | 價 額     |     |
|                      | 實 數       | 指 數 | 實 數     | 指 數   | 實 數     | 指 數 | 實 數     | 指 數 |
| 自大正1<br>至同5<br>五箇年平均 | 斤         | —   | 円       | —     | 斤       | —   | 円       | —   |
| 大 正 6                | ...       | —   | ...     | —     | ...     | —   | ...     | —   |
| 7                    | ...       | —   | ...     | —     | ...     | —   | ...     | —   |
| 8                    | ...       | —   | ...     | —     | ...     | —   | ...     | —   |
| 9                    | ...       | —   | ...     | —     | ...     | —   | ...     | —   |
| 10                   | ...       | —   | ...     | —     | ...     | —   | ...     | —   |
| 11                   | 1 584 389 | —   | 630 205 | 100.0 | ...     | —   | ...     | —   |
| 12                   | 1 570 359 | —   | 476 101 | 75.5  | 88 530  | —   | 101 127 | —   |
| 13                   | 1 968 863 | —   | 609 848 | 96.8  | 156 494 | —   | 233 648 | —   |
| 14                   | 2 041 706 | —   | 650 743 | 103.3 | 187 909 | —   | 209 849 | —   |
| 昭 和 1                | 1 891 887 | —   | 493 055 | 78.2  | 253 949 | —   | 264 255 | —   |
| 2                    | 1 646 915 | —   | 425 484 | 67.5  | 186 233 | —   | 208 982 | —   |
| 3                    | 1 784 124 | —   | 605 523 | 96.1  | 243 757 | —   | 264 309 | —   |

備考 1. 本表ハ各税關ノ報告及大藏省外國貿易月表並同省輸入彙帳ニヨル 2. 大正十二年ノ  
ノ數ヲ含ミ、×印アルモノハ七月及八月ノ分ヲ含ミ、○印アルモノハ一月ヨリ八月ニ

累 年 比 較 (續)

| 額     | 骨 炭       |     |         |       | 血 粉    |     |        |       |
|-------|-----------|-----|---------|-------|--------|-----|--------|-------|
|       | 數 量       |     | 價 額     |       | 數 量    |     | 價 額    |       |
|       | 實 數       | 指 數 | 實 數     | 指 數   | 實 數    | 指 數 | 實 數    | 指 數   |
| 指 數   | 實 數       | 指 數 | 實 數     | 指 數   | 實 數    | 指 數 | 實 數    | 指 數   |
| 100.0 | 811 820   | —   | 63 549  | 100.0 | 10 301 | —   | 48 871 | 100.0 |
| 140.0 | 97 935    | —   | 11 182  | 17.5  | —      | —   | —      | —     |
| 180.0 | 52 577    | —   | 9 773   | 15.3  | 10 670 | —   | 66 977 | 137.0 |
| 356.9 | 1 457 642 | —   | 154 566 | 243.2 | —      | —   | —      | —     |
| 897.3 | 250 148   | —   | 24 763  | 39.0  | —      | —   | —      | —     |
| 250.8 | 193 480   | —   | 19 501  | 30.7  | —      | —   | —      | —     |
| 400.0 | ...       | —   | ...     | —     | ...    | —   | ...    | —     |
| 304.3 | ...       | —   | ...     | —     | 807    | —   | 6 508  | 13.3  |
| 471.1 | 708 826   | —   | 51 831  | 81.6  | 6 108  | —   | 46 725 | 95.6  |
| 483.6 | 1 695 062 | —   | 156 050 | 245.6 | 16 934 | —   | 1 610  | 3.3   |
| 391.7 | 1 479 057 | —   | 83 546  | 131.5 | 566    | —   | 96 039 | 196.5 |
| 364.7 | 594 603   | —   | 57 244  | 90.1  | 2 066  | —   | 16 186 | 33.1  |
| 359.4 | 2 079 019 | —   | 85 051  | 133.8 | 4 916  | —   | 26 188 | 53.6  |

| 額     | ブ ラ ッ ダ ー |     |       |       | 總 計 |     |             |       |
|-------|-----------|-----|-------|-------|-----|-----|-------------|-------|
|       | 數 量       |     | 價 額   |       | 數 量 |     | 價 額         |       |
|       | 實 數       | 指 數 | 實 數   | 指 數   | 實 數 | 指 數 | 實 數         | 指 數   |
| 指 數   | 實 數       | 指 數 | 實 數   | 指 數   | 實 數 | 指 數 | 實 數         | 指 數   |
| —     | ...       | —   | ...   | —     | ... | —   | 38 763 704  | 100.0 |
| —     | ...       | —   | ...   | —     | ... | —   | 69 912 403  | 180.1 |
| —     | ...       | —   | ...   | —     | ... | —   | 77 530 029  | 200.0 |
| —     | ...       | —   | ...   | —     | ... | —   | 93 265 763  | 240.6 |
| —     | ...       | —   | ...   | —     | ... | —   | 194 672 125 | 502.2 |
| —     | ...       | —   | ...   | —     | ... | —   | 96 702 658  | 249.5 |
| —     | ...       | —   | ...   | —     | ... | —   | 153 980 463 | 397.2 |
| 100.0 | ...       | —   | ...   | —     | ... | —   | 210 991 408 | 544.3 |
| 231.0 | 18 735    | —   | 8 789 | 100.0 | ... | —   | 177 978 393 | 459.0 |
| 207.5 | 9 598     | —   | 3 237 | 36.8  | ... | —   | 234 188 210 | 604.1 |
| 261.3 | 10 850    | —   | 5 748 | 65.4  | ... | —   | 178 804 669 | 461.3 |
| 206.7 | 8 166     | —   | 9 389 | 106.8 | ... | —   | 195 820 736 | 505.2 |
| 261.4 | 290       | —   | 105   | 1.2   | ... | —   | 193 168 692 | 498.3 |

輸入額中横濱港ノ分ハ震災ニヨリ下記ニヨツテ計算シタリ△印アルモノハ七月又ハ八月ノ一方  
至ル迄ノ分ヲ含マス又無印ノ分ハ七月及八月ノ數ヲ含マス