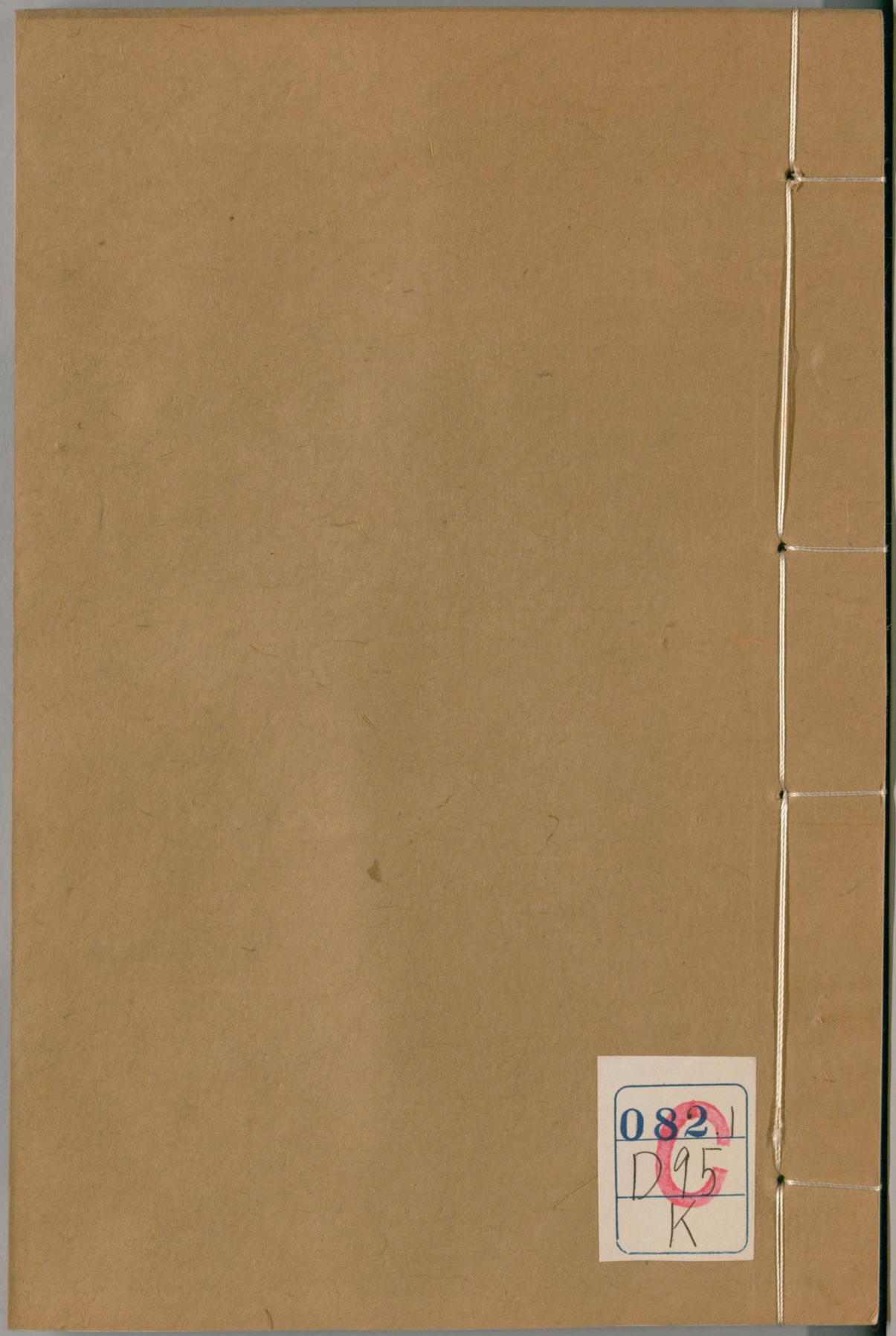
082.1
D95
K

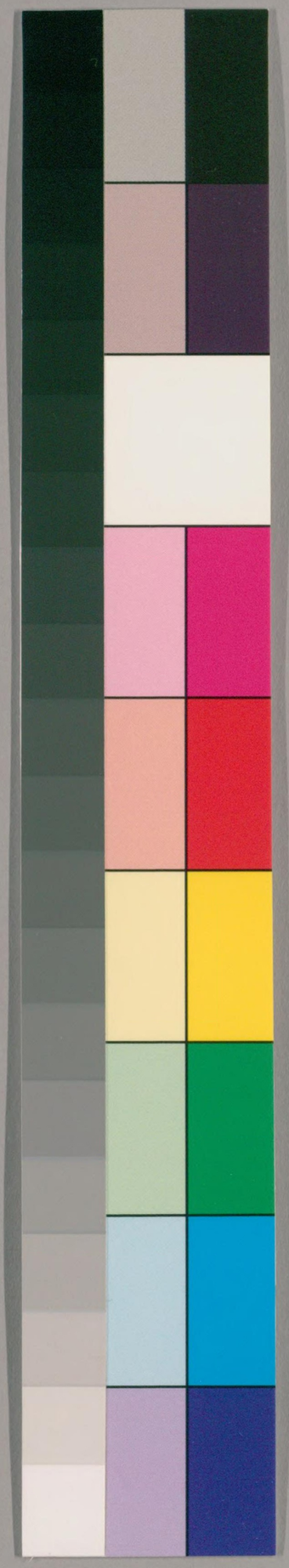

国立国会図書館　　タイトル『讀畫齋叢書』　請求記号 082.1-D95K

ガラス使用

文淵閣書目卷十九

暑字號第一廚書目

舊志

南京至北京驛道方面一冊

洪武志二冊

北平志二冊

北平成均志二冊

北平八府圖總目一冊

北平圖志一冊

国立国会
32.3.26
図書館

419245

国立国会図書館　タイトル『讀畫齋叢書』　請求記号 082.1-D95K

ガラス使用

宛平縣圖志二冊
北平府圖志一冊
昌平縣圖志二冊
大興縣圖志一冊
密雲縣圖志二冊
良鄉縣圖志二冊
永清縣圖志二冊
遵化縣圖志二冊
滄縣圖志二冊

固安縣圖志二冊
順義縣圖志二冊
三河縣圖志二冊
寶坻縣圖志二冊
豐潤縣圖志二冊
香河縣圖志二冊
東安縣圖志二冊
武清縣圖志二冊
通州圖志二冊

国立国会図書館　タイトル『讀畫齋叢書』 請求記号 082.1-D95K　ガラス使用

薊州圖志二冊
大城縣圖志二冊
文安縣圖志二冊
霸州圖志二冊
房山縣圖志一冊
涿州圖志二冊
玉田縣圖志一冊
平谷縣圖志二冊
大名府圖志一冊
東郡志十六冊
元城縣圖志一冊
開州圖志二冊
魏縣圖志一冊
南樂縣圖志二冊
大名縣圖志一冊
濬縣圖志二冊
滑縣圖志二冊
清豐縣圖志二冊

国立国会図書館　タイトル『讀畫齋叢書』　請求記号 082.1-D95K
ガラス使用

長垣縣圖志二冊
內黃縣圖志二冊
邢臺縣圖志二冊
順德府圖志二冊
平鄉縣圖志二冊
廣宗縣圖志二冊
沙河縣圖志二冊
南河縣圖志二冊
唐山縣圖志二冊

任縣圖志二冊
鉅鹿縣圖志二冊
內邱縣圖志二冊
永年縣圖志二冊
廣平府圖志二冊
肥鄉縣圖志二冊
威縣圖志二冊
清河縣圖志二冊
曲周縣圖志二冊

国立国会図書館　タイトル『讀畫齋叢書』　請求記号 082.1-D95K　ガラス使用

廣平縣圖志二冊
成安縣圖志二冊
邯鄲縣圖志二冊
雞澤縣圖志二冊
任邱縣圖志二冊
河閒府圖志二冊
河閒縣圖志二冊
青州圖志一冊
景州圖志二冊

慶雲縣圖志二冊
鹽山縣圖志二冊
故城縣圖志二冊
獻州圖志二冊
東明縣圖志二冊
肅寧縣圖志二冊
滄州圖志二冊
交河縣圖志二冊
吳橋縣圖志二冊

419245

国立国会図書館　タイトル『讀畫齋叢書』　請求記号 082.1-D95K　ガラス使用

靜海縣圖志二冊
阜城縣圖志二冊
寧津縣圖志二冊
南皮縣圖志二冊
樂城縣圖志二冊
眞定府圖志二冊
臨城縣圖志二冊
安平縣圖志二冊
曲陽縣圖志二冊

新樂縣圖志二冊
行唐縣圖志二冊
高邑縣圖志二冊
定州圖志二冊
衡水縣圖志二冊
井陘縣圖志二冊
趙州圖志二冊
武强縣圖志二冊
饒陽縣圖志二冊

国立国会図書館　タイトル『讀畫齋叢書』　請求記号 082.1-D95K　ガラス使用

冀州圖志二冊
獲鹿縣圖志二冊
阜平縣圖志二冊
棗陽縣圖志二冊
晉州圖志二冊
平陽縣圖志二冊
靈壽縣圖志二冊
寧晉縣圖志二冊
棗城縣圖志二冊

贊皇縣圖志二冊
無極縣圖志二冊
深州圖志二冊
眞定縣圖志二冊
南宮縣圖志二冊
柏鄉縣圖志二冊
新河縣圖志二冊
元氏縣圖志二冊
武邑縣圖志二冊

国立国会図書館　タイトル『讀畫齋叢書』　請求記号 082.1-D95K
ガラス使用

博野縣圖志二冊
保定府圖志二冊
雄縣圖志二冊
易州圖志二冊
淶水縣圖志二冊
文安縣圖志二冊
束鹿縣圖志二冊
祁州圖志二冊
唐縣圖志二冊
清苑縣圖志二冊
滿城縣圖志二冊
完縣圖志二冊
深澤縣圖志二冊
新城縣圖志二冊
安肅縣圖志二冊
慶都縣圖志二冊
定興縣圖志二冊
蠡縣圖志二冊

国立国会図書館　タイトル『讀畫齋叢書』　請求記号 082.1-D95K　ガラス使用

灤州圖志二冊
永平府圖志二冊
遷安縣圖志二冊
樂亭縣圖志二冊
撫寧縣圖志二冊
盧龍縣圖志二冊
昌黎縣圖志二冊
金陵志八冊
金陵志十四冊

應天府志五冊
江山勝槩圖一冊
江寧縣志四冊
上元縣志六冊
句曲縣志一冊
句容縣志四冊
溧水縣志四冊
溧水中山志三冊
鎮江志十五冊

国立国会図書館　タイトル『讀畫齋叢書』　請求記号 082.1-D95K　ガラス使用

鎮江志六冊
儀眞志五冊
濡須志十二冊
安慶府志六冊
下蔡志三冊
桐汭縣志五冊
桐汭志五冊
宣城志十二冊
宣城志四冊

宜興志一冊
湟川志五冊
吳郡志十二冊
秋浦志二冊
秋浦志八冊
太平州圖志九冊
太平州圖志五冊
太平路圖志十冊
新安志七冊

国立国会図書館　タイトル『讀畫齋叢書』 請求記号 082.1-D95K　ガラス使用

新安續志二冊
新安後續志五冊
江陰志五冊
毗陵志十冊
毗陵志二冊
毗陵志二冊
維陽志十五冊
永陽圖志八冊
來安縣志一冊

全椒志一冊
寧國府圖志一冊
寧川志一冊
松江府圖志一冊
松江郡志四冊
續松江志二冊
雲間志三冊
黃州圖志一冊
和州志二冊

国立国会図書館　タイトル『讀畫齋叢書』 請求記号 082.1-D95K
ガラス使用

蘇州府志十九冊
蘇州府志三冊
玉峯志四冊
星源志二冊
茅山志十冊
建康志二十六冊
山陽志六冊
通州志二冊
華亭彙本一冊

上海縣志二冊
合肥郡志三冊
合肥志十冊
淮安府志三冊
旌川志三冊
廣陵志二冊
豐縣志一冊
無錫志四冊
班川志三冊

国立国会図書館　タイトル『讀畫齋叢書』 請求記号 082.1-D95K　ガラス使用

舍山縣志一冊
廣德州志一冊
溧陽縣志一冊
鳳陽府志一冊

暑字號第二廚書目

浙江要略一冊
浙江須知十冊
杭州府志九冊
杭州府志十五冊
海昌圖志四冊
臨安志四十冊
餘英志二冊
餘不志二冊
青城山記一冊
赤城志十冊
赤城續志二冊
紹興府志二冊
會稽志十冊

国立国会図書館　タイトル『讀畫齋叢書』 請求記号 082.1-D95K　ガラス使用

剡錄三冊
樂清縣志二冊
台州府志五冊
台州府志五冊
台州路志十冊
處州志三冊
處州路志八冊
嘉禾郡志六冊
嘉禾志十五冊

明州府志七冊
明州府志二冊
崇德州語溪志三冊
嚴州府志四冊
四明志十冊
四明續志四冊
金華府志一冊
溫州府志十二冊
溫州路志十冊

文淵閣書目卷七 字號
讀畫齋叢書

国立国会図書館　タイトル『讀畫齋叢書』　請求記号 082.1-D95K　ガラス使用

溫州路永寧志八冊
永寧志一冊
吳興志四冊
吳興續志四冊
東甌志十冊
黃巖州河插志三冊
信安志六冊
富陽志二冊
武原志三冊

衢州府志二冊
歸潛志二冊
東陽志三冊
田陽志一冊
昌國志二冊
新定志五冊
天台郡志十冊
永嘉譜十冊
龍虎山志四冊

国立国会図書館　タイトル『讀畫齋叢書』　請求記号 082.1-D95K
ガラス使用

豫章志二冊
豫章志六冊
豫章志三冊
豫章志十一冊
豫章志四冊
豫章志十四冊
豫章續志六冊
廬山志五冊
臨川志四冊

臨川志一冊
臨川志十二冊
南康志八冊
南康志八冊
南康府舊志一冊
南康府志二冊
南安志三冊
南安府圖志一冊
吉安屬縣志三冊

文淵閣書目卷十九 暑字號 士二 讀畫齋藏書目錄

国立国会図書館　タイトル『讀畫齋叢書』 請求記号 082.1-D95K　ガラス使用

吉安府志二冊
吉安志十四冊
吉永州志三冊
豐水志三冊
永豐志一冊
鄱陽圖志十二冊
瑞陽郡志十冊
上饒志一冊
饒州德興志一冊

饒州府志二冊
靖安志一冊
尋陽續志一冊
九江府志
九江府志一冊
九江府圖經志一冊
袁州府志一冊
袁州府志一冊
廣信府圖經志三冊

国立国会図書館　タイトル『讀畫齋叢書』 請求記号 082.1-D95K　ガラス使用

千越志一冊

撫州府羅山志四冊

贛州府志二冊

建昌府圖志二冊

宜春志六冊

宜春志十三冊

盱江前志六冊

盱江後志五冊

章貢志八冊

章貢志六冊

南豐郡志五冊

南豐郡志三冊

南豐郡志三冊

南豐郡志二冊

江州圖經十二冊

吉州志十一冊

吉州志十四冊

南昌府圖志二冊
鉛山縣志四冊
瑞州志二冊
臨江志四冊
臨江志四冊
臨江志四冊

暑字號第三廚書目

建安郡志十八冊
建安郡志五冊

建安郡志九冊
建安續志二冊
閩中記二冊
三山志八冊
三山志十一冊
三山志八冊
三山續志四冊
延平志二冊
延平志二冊

国立国会図書館　タイトル『讀畫齋叢書』 請求記号 082.1-D95K
ガラス使用

延平續志四冊
延平續志二冊
延平續志二冊
泉州路清源志十二冊
清源志六冊
清源志四冊
清漳志一冊
清漳志一冊
清漳志五冊

清漳志十冊
崇安志四冊
崇安志二冊
崇安續志一冊
莆陽志三冊
莆陽志五冊
莆陽志五冊
臨汀志二冊
臨汀志二冊

国立国会図書館　タイトル『讀畫齋叢書』 請求記号 082.1-D95K　ガラス使用

尤川志二冊
游洋志一冊
游洋志三冊
汀州志三冊
仙溪志二冊
沙陽志二冊
順昌志二冊
龍尋志一冊
羅源志一冊

政和志一冊
永春縣桃源志一冊
連江志一冊
福寧志一冊
武夷山志一冊
長樂縣圖經一冊
福安志一冊
永福志一冊
寧德志一冊

国立国会図書館　タイトル『讀畫齋叢書』 請求記号 082.1-D95K　ガラス使用

福建八府圖志一冊
延建山川圖木一冊
武陽志略一冊
武陽志一冊
八閩疆理一冊
長沙府志二十二冊
長沙府志十一冊
長沙府志三冊
長沙圖志十九冊

桂陽志三冊
桂陽志二冊
桂陽府志二冊
峽山路夷陵志三冊
夷陵志五冊
都梁志六冊
岳陽志六冊
邵陽志五冊
道州春陵志二冊

国立国会図書館　タイトル『讀畫齋叢書』 請求記号 082.1-D95K　ガラス使用

春陵圖志
常德府志一冊
常德府志一冊
襄陽府志一冊
武昌府志二冊
武昌府志二冊
湘陰志二冊
湘潭志二冊
湘國封內志一冊

湘中志一冊
歸州郡志一冊
荆門志一冊
興國州志一冊
辰州紹慶志三冊
澡江志一冊
古沔志一冊
沔陽志二冊
清湘志二冊

国立国会図書館　タイトル『讀畫齋叢書』　請求記号 082.1-D95K　ガラス使用

清湘志一冊
隨州志二冊
岳州志一冊
岳州志一冊
岳陽風上記一冊
沅州府志一冊
沅州府志二冊
武陵圖志六冊
武岡州志二冊

瀏川志一冊
辰陽風土記一冊
攸縣志一冊
歸州志一冊
灃陽志六冊
灃陽志六冊
興國州志一冊
漢陽縣志一冊
安陸府志二冊

文淵閣書目卷十九 暑字號
古讀畫齋叢書 戊

国立国会図書館　タイトル『讀畫齋叢書』 請求記号 082.1-D95K
ガラス使用

澧州志二冊
全州志二冊
衡州圖志二冊
衡州府志二冊
郴州志二冊
郴州志二冊
德安州志二冊
荆州府志二冊
黄州府志二冊

辰州府志二冊
峽州府夷陵志二冊
靖州志二冊
歸州志二冊
道州志四冊
湘陰古羅志二冊
寶慶府志三冊
廣州府圖志二冊
廣州府山陽縣志二冊

国立国会図書館　タイトル『讀畫齋叢書』 請求記号 082.1-D95K　ガラス使用

高州圖志一冊
高州志一冊
連桂州志三冊
新昌圖志一冊
保昌志一冊
瓊州府圖志一冊
瓊州府瓊郡志二冊
南雄路志一冊
南雄郡志二冊

南雄府圖志二冊
寧越志一冊
化州郡志一冊
廉州合浦郡志一冊
肇慶府圖志一冊
肇慶府松臺志二冊
晉康志二冊
韶州府圖志一冊
潮州府志一冊

国立国会図書館　タイトル『讀畫齋叢書』 請求記号 082.1-D95K　ガラス使用

潮州圖志二冊
潮州府三陽志二冊
潮州三陽志二冊
三陽志一冊
循陽志一冊
惠州府圖志一冊
惠州府惠陽志一冊
雷州府圖志二冊
雷州志二冊

南海志八冊
南海志六冊
欽州志二冊
曲江志一冊
曲江志一冊
陽江縣恩平志一冊
恩平志一冊
潢陽志二冊
桂林志十冊

欽定四庫書 癸七 暑字號

国立国会図書館　タイトル『讀畫齋叢書』 請求記号 082.1-D95K　ガラス使用

桂林續志一冊
桂林續志四冊
桂林府圖志一冊
奉議州志二冊
象臺志一冊
建武志二冊
古藤郡志二冊
南寧府志一冊
得江志二冊

蒼梧郡志一冊
蒼梧郡志二冊
龍川郡志二冊
鬱林郡志二冊
玉融志二冊
賓陽志二冊
昭潭志二冊
容州志二冊
慶遠志二冊

国立国会図書館　タイトル『讀畫齋叢書』 請求記号 082.1-D95K
ガラス使用

柳江志一冊
邕州志一冊
明陽志一冊
鎮安府志一冊
利州圖志一冊
泗城州圖志一冊
橫州郡志一冊
安州志一冊
柳州志一冊

重慶府圖志二冊
重慶郡志一冊
重慶郡志七冊
華陽國志五冊
成都志十八冊
江陽譜八冊
江陽別集四冊
江陽續譜二冊
臨邛記七冊

- 墊江志四冊
- 潼川志十四冊
- 成都府圖志十冊
- 廣元縣志一冊
- 龍州志三冊
- 保寧府圖志二冊
- 馬湖府圖志三冊
- 播州宣慰使司志三冊
- 永寧宣撫司圖志
- 嘉定州圖志二冊
- 雅州圖志三冊
- 順慶府圖志三冊
- 歸州秭歸縣志二冊
- 天全六番圖志一冊
- 威州保縣志一冊
- 敘州府志三冊
- 縣州志一冊
- 彰明志一冊

国立国会図書館　タイトル『讀畫齋叢書』 請求記号 082.1-D95K　ガラス使用

四川險易圖 一冊
四川眉州圖志 一冊
劍州圖志 一冊
蓬溪縣圖志 一冊
羅山縣志 一冊
中江縣志 一冊
夔州府志 一冊
大昌縣志 一冊
瀘州圖志 十三冊
石砫宣撫司志 一冊
洛陽志 十三冊
武安志 八冊
河南志 五冊
河南志 二冊
相臺志 六冊
續相臺志 十冊
相臺志節 一冊
潁川志 一冊

国立国会図書館　タイトル『讀畫齋叢書』 請求記号 082.1-D95K　ガラス使用

登封縣志一冊
孟縣志一冊
泌陽縣志一冊
東昌府圖志四冊
濟寧府圖志四冊
濟南府圖志八冊
登州府圖志二冊
萊州府圖志二冊
青州府圖志四冊

青州府圖志一冊
濟南陵縣志一冊
滋陽縣圖志一冊
鄄郭志一冊
山東山川險易圖一冊
壽張縣圖志一冊
齊乘六冊
齊乘五冊
高唐州圖志一冊

国立国会図書館　タイトル『讀畫齋叢書』　請求記号 082.1-D95K
ガラス使用

魯國志十二冊
東平州志一冊
山西五州圖一冊
平陽府志四冊
平陽府志四冊
平陽府志二冊
遼州志二冊
太原府志五冊
太原府志五冊

汾州圖志二冊
大同府志四冊
大同府圖志一冊
澤州圖志二冊
沁州志二冊
潞州志三冊
山西山川關隘一冊
長安志十冊
長安志二冊

国立国会図書館　タイトル『讀畫齋叢書』 請求記号 082.1-D95K　ガラス使用

類編長安志五冊
長安圖志二冊
長安城南記二冊
鞏昌府志一冊
鳳翔府志一冊
延安府志一冊
漢中志一冊
甘肅志一冊
嘉定州圖志一冊

邠志二冊
雲南志五冊
雲南志五冊
雲南志四冊

三百二讀畫齋叢書成

国立国会図書館　タイトル『讀畫齋叢書』 請求記号 082.1-D95K
ガラス使用

文淵閣書卷二十

往字號第一廚書目

新志

順天府志一册

宛平縣志

大興縣志

永清縣志

固安縣志

香河縣志

国立国会図書館　タイトル『讀畫齋叢書』　請求記号 082.1-D95K　ガラス使用

順義縣志
良鄉縣志
懷柔縣志
昌平縣志
東安縣志
密雲縣志
涿州志
房山縣志
通州志

三河縣志
武清縣志
寶坻縣志
薊縣志
霸州志
文安縣志
大城縣志
保定縣志
薊州志

国立国会図書館　タイトル『讀畫齋叢書』　請求記号 082.1-D95K　ガラス使用

遵化縣志
豐潤縣志
平峪縣志
玉田縣志
大名府志
元城縣志
南樂縣志
魏縣志
濬縣志
內黃縣志
滑縣志
清豐縣志
大名縣志
開州志
長垣縣志
順德縣志
邢臺縣志
內邱縣志

国立国会図書館　タイトル『讀畫齋叢書』　請求記号 082.1-D95K　ガラス使用

鉅鹿縣志
平鄉縣志
廣宗縣志
南和縣志
唐山縣志
沙河縣志
任縣志
廣平府志
廣平縣志

永年縣志
曲周縣志
肥鄉縣志
雞澤縣志
邯鄲縣志
成安縣志
戚縣志
清河縣志
河閒府志

国立国会図書館　タイトル『讀畫齋叢書』　請求記号 082.1-D95K　ガラス使用

河間縣志
寧津縣志
獻縣志
任邱縣志
肅寧縣志
阜城縣志
靜海縣志
青縣志
興濟縣志
交河縣志
景州志
吳橋縣志
故城縣志
東光縣志
滄州志
南皮縣志
慶雲縣志
鹽山縣志

国立国会図書館　タイトル『讀畫齋叢書』 請求記号 082.1-D95K　ガラス使用

眞定府志
眞定縣志
井陘縣志
阜平縣志
欒城縣志
獲鹿縣志
靈壽縣志
平山縣志
元氏縣志
藁城縣志
無極縣志
定州志
新樂縣志
行唐縣志
曲陽縣志
冀州志
南宮縣志
棗强縣志

国立国会図書館　タイトル『讀畫齋叢書』　請求記号 082.1-D95K　ガラス使用

武邑縣志
新河縣志
晉州志
饒陽縣志
安平縣志
武強縣志
深州志
衡水縣志
趙州志
寧晉縣志
臨城縣志
高邑縣志
柏鄉縣志
贊皇縣志
隆平縣志
保定府志
完縣志
安肅縣志

国立国会図書館　タイトル『讀畫齋叢書』　請求記号 082.1-D95K　ガラス使用

清苑縣志
滿城縣志
唐縣志
慶都縣志
蠡縣志
定興縣志
新城縣志
博野縣志
雄縣志

容城縣志
易州志
淶水縣志
祁州志
深澤縣志
束鹿縣志
安州志
高陽縣志
新安縣志

国立国会図書館　タイトル『讀畫齋叢書』　請求記号 082.1-D95K　ガラス使用

永平府志
盧龍縣志
遷安縣志
昌黎縣志
撫寧縣志
灤州志
樂亭縣志
隆慶州志并永寧志三冊
保安州志

應天府志
上元縣志
江寧縣志
句容縣志
溧水縣志
溧陽縣志
江浦縣志
六合縣志
安慶府屬縣志三冊

国立国会図書館　タイトル『讀畫齋叢書』　請求記号 082.1-D95K　ガラス使用

鎮江府志
鎮江府并屬縣志四冊
太平府志
常州府并屬縣志八冊
寧國府并屬縣圖志一冊
寧國府并屬縣圖六冊
池州府并屬縣志一冊
池州府并屬縣志一冊
池州府圖志五冊

揚州府并屬縣志四冊
揚州府并屬縣志五冊
淮安府并屬縣志一冊
淮安府并屬縣圖一冊
廬州府并屬縣圖志三冊
廬州府并屬縣志三冊
松江府并屬縣志三冊
松江府并屬縣志三冊
松江府圖一冊

国立国会図書館　タイトル『讀畫齋叢書』　請求記号 082.1-D95K　ガラス使用

蘇州府并屬縣圖志 十六冊
蘇州衛圖本二冊
鳳陽府并屬縣志 四冊
鳳陽府并屬縣圖志 四冊
滁州圖志 一冊
和州并屬縣志 一冊
廣德州并屬縣志 一冊
徐州并屬縣志 一冊
徽州志 二冊

浙江總圖 一冊
杭州府志 四冊
仁和縣志
錢唐縣志
海寧縣志
富陽縣志
餘杭縣志
臨安縣志
昌化縣志

国立国会図書館　タイトル『讀畫齋叢書』 請求記号 082.1-D95K　ガラス使用

新城縣志
於潛縣志
紹興府志
山陰縣志
會稽縣志
嵊縣志
新昌縣志
諸暨縣志
上虞縣志
餘姚縣志
蕭山縣志
嚴州府志
建德縣志
淳安縣志
桐廬縣志
遂安縣志
壽昌縣志
分水縣志

国立国会図書館　タイトル『讀畫齋叢書』　請求記号 082.1-D95K　ガラス使用

金華府志
金華縣志
蘭溪縣志
義烏縣志
浦江縣志
東陽縣志
武義縣志
永康縣志
衢州府志

西安縣志
龍游縣志
開化縣志
江山縣志
常山縣志
處州府志
麗水縣志
青田縣志
遂平縣志

国立国会図書館　タイトル『讀畫齋叢書』 請求記号 082.1-D95K　ガラス使用

龍泉縣志
松陽縣志
縉雲縣志
慶元縣志
台州府志
臨海縣志
黃巖縣志
仙居縣志
寧海縣志

天台縣志
溫州府志
永嘉縣志
樂清縣志
平陽縣志
瑞安縣志
寧波府志
鄞縣志
定海縣志

国立国会図書館　タイトル『讀畫齋叢書』 請求記号 082.1-D95K　ガラス使用

奉化縣志
昌國縣志
慈溪縣志
象山縣志
嘉興府志
嘉興縣志
海鹽縣志
崇德縣志
湖州府志

長興安吉志共一冊
烏程歸安志共一冊
德清武康志共一冊
江西南昌府志一冊
南康府志
九江府志
德化縣志
彭澤縣志
瑞昌縣志

国立国会図書館　タイトル『讀畫齋叢書』 請求記号 082.1-D95K　ガラス使用

德安縣志
湖口縣志
撫州府志 四冊
臨江府志 三冊
瑞州府志
袁州府志 三冊
吉安府志 四冊
贛州府志 三冊
南安府志

饒州府志 五冊
廣信府志 三冊
湖廣武昌府志 一冊
黃州府志
常德府志
永州府志
寶慶府志
荆州府志
辰州府志

文淵閣書目卷二十 往字號
士禮居藏書目戊

国立国会図書館　タイトル『讀畫齋叢書』 請求記号 082.1-D95K
ガラス使用

長沙府志
衡州府志
襄陽府志
漢陽府志
漢陽府志
德安府志
岳州府志
岳州府并屬縣圖志
安陸州志

沔陽州志
郴州志
靖州志

往字號第二廚書目

福州府羅源縣志 一冊
福清縣志 二冊
閩清縣志
古田縣志 二冊
永福縣志

国立国会図書館　タイトル『讀畫齋叢書』　請求記号 082.1-D95K　ガラス使用

連江縣志
長樂縣志
福安縣志
福寧縣志
寧德縣志
邵武府邵武縣志
建寧縣志
泰寧縣志
光澤縣志

建寧府建安甌寧志共五冊
崇安縣志
建陽縣志
松溪縣志
政和縣志
浦城縣志
延平府南平縣志二冊
將樂縣志
尤溪縣志

十六讀畫齋叢書戊字號

国立国会図書館　タイトル『讀畫齋叢書』　請求記号 082.1-D95K　ガラス使用

順昌縣志
沙縣志
興化府莆田縣志 四冊
興化縣志
仙遊縣志
泉州府晉江縣志
南安縣志
同安縣志
惠安縣志

永春縣志
德化縣志
安溪縣志
漳州府龍溪縣志 二冊
漳浦縣志
龍巖縣志
長泰縣志
南靖縣志
汀州府長汀縣志 三冊

国立国会図書館　タイトル『讀畫齋叢書』　請求記号 082.1-D95K　ガラス使用

寧化縣志
武平縣志
清流縣志
上杭縣志
連城縣志
廣平府并屬縣志二冊
連州府并屬縣志二冊
肇慶府并屬縣志一冊
韶州府并屬縣志一冊
南雄府并屬縣志一冊
廉州府并屬縣志一冊
雷州府并屬縣志一冊
高州府并屬縣志一冊
瓊州府并屬縣志一冊
潮州府并屬縣志一冊
桂州府并屬縣志四冊
桂林府并屬縣志一冊
柳州府并屬縣志一冊

国立国会図書館　タイトル『讀畫齋叢書』　請求記号 082.1-D95K　ガラス使用

梧州府并屬縣志一冊
潯州府并屬縣志一冊
平樂府并屬縣志一冊
南寧府并屬縣志一冊
慶遠府并屬縣志一冊
太平府并屬縣志一冊
田州府并屬縣志一冊
思明府并屬縣志一冊
鎮安府志一冊

開封府并屬縣志十冊
開封府并屬縣志八冊
河南府并屬縣志一冊
河南府并屬縣志三冊
彰德府并屬縣志二冊
彰德府并屬縣志四冊
衛輝府并屬縣志二冊
衛輝府并屬縣志二冊
懷慶府并屬縣志二冊

国立国会図書館　タイトル『讀畫齋叢書』 請求記号 082.1-D95K　ガラス使用

懷慶府并屬縣志二冊
南陽府并屬縣志三冊
南陽府并屬縣志三冊
汝寧府并屬縣志四冊
汝寧府并屬縣志二冊
開封府并屬縣志七冊
青州府并屬縣志七冊
濟南府并屬縣志八冊
兗州府并屬縣志三冊

萊州府并屬縣志一冊
登州府并屬縣志二冊
東昌府并屬縣志一冊
青城縣志一冊
太原府圖志二冊
太原府固晉縣志一冊
太原府志
太原縣志
陽曲縣志

国立国会図書館　タイトル『讀畫齋叢書』　請求記号 082.1-D95K　ガラス使用

壽陽縣志
榆次縣志
太谷縣志
清源縣志
徐溝縣志
交城縣志
文水縣志
靜樂縣志
孟縣志

臨縣志
河曲縣志
石州志
寧鄉縣志
忻州志
定襄縣志
代州志
崞縣志
繁峙縣志

国立国会図書館　タイトル『讀畫齋叢書』 請求記号 082.1-D95K　ガラス使用

平定州志
樂平縣志
保德州志
岢嵐州志
嵐縣志
興縣志
平陽府志
平陽府志
汾西縣志
臨汾縣志
襄陵縣志
蒲縣志
岳陽縣志
浮山縣志
洪洞縣志
太平縣志
趙城縣志
曲沃縣志

国立国会図書館　タイトル『讀畫齋叢書』 請求記号 082.1-D95K
ガラス使用

翼城縣志
絳州志
稷山縣志
絳縣志
垣曲縣志
蒲州志
河津縣志
猗氏縣志
臨津縣志

榮河縣志
萬泉縣志
吉州志
鄉寧縣志
隰州志
石樓縣志
永和縣志
大寧縣志
聞喜縣志

国立国会図書館　タイトル『讀畫齋叢書』 請求記号 082.1-D95K　ガラス使用

安邑縣志
夏縣志
平陸縣志
芮城縣志
霍州志
靈石縣志
大同府志
大同縣志
懷仁縣志

應州志
山陰縣志
朔州志
馬邑縣志
蔚州志
廣靈縣志
廣昌縣志
靈邱縣志
渾源縣志

国立国会図書館　タイトル『讀畫齋叢書』 請求記号 082.1-D95K　ガラス使用

澤州志
澤州古志
陽城縣志
沁水縣志
高平縣志
平遙縣志
汾州志
陸川縣志
介休縣志

孝義縣志
潞州志
屯留縣志
長子縣志
襄垣縣志
黎城縣志
潞城縣志
壺關縣志
沁州志

国立国会図書館　タイトル『讀畫齋叢書』 請求記号 082.1-D95K　ガラス使用

沁源縣志
武鄉縣志
遼州志
和順縣志
榆社縣志
西安府并屬縣志八冊
延安府并屬縣志三冊
鳳翔府并屬縣志三冊
鞏昌府并屬縣志二冊
臨洮府并屬縣志一冊
平涼府并屬縣志一冊
慶陽府并屬縣志一冊
漢中府并屬縣志一冊
陝西續收志
鳳陽府志
神木縣志
府谷縣志

往字號第三廚書目

国立国会図書館　タイトル『讀畫齋叢書』 請求記号 082.1-D95K　ガラス使用

成都府并屬縣志三十六冊
重慶府并屬縣志四冊
順慶府并屬縣志三冊
嘉定州志四冊
保寧府并屬縣志四冊
敘州府并屬縣志三冊
夔州府并屬縣志一冊
潼川州并屬縣志四冊
瀘州并屬縣志四冊

雅州志
眉州志
馬湖府志
酉陽宣揚司志
永寧宣撫司志
龍州志
天全六蕃招討司志
疊溪守禦千戶所志
芒部軍民府志

国立国会図書館　タイトル『讀畫齋叢書』 請求記号 082.1-D95K　ガラス使用

烏蒙軍民府志
松潘軍民指揮司志
東川軍民府志
黎州安撫司志
烏撒軍民府志
播州宣慰司志
雲南志三冊
雲南志一冊
九姓長官司志一冊

雲南府志一冊
元江軍民府志二冊
尋甸軍民府志三冊
楚雄府志一冊
臨安府志二冊
武定軍民府志二冊
大理府志一冊
澂江府志二冊
曲靖軍民府志二冊

欽命關書關於往字號

国立国会図書館　タイトル『讀畫齋叢書』 請求記号 082.1-D95K　ガラス使用

廣南府志二冊
廣西府志二冊
麗江府志一冊
鶴慶軍民府志一冊
馬龍他郎甸志一冊
姚安軍民府志一冊
金齒軍民指揮司志一冊
景東府志一冊
瀾滄軍民指揮司志一冊
鎮元府志二冊
永寧府志
永寧宣撫司志
者樂甸長官司志
南甸州志
普安州志
新化府志
鎮遠府志
銅化府志

国立国会図書館　タイトル『讀畫齋叢書』 請求記号 082.1-D95K　ガラス使用

思州府志
思南府志
烏羅府志
石阡府志
貴州宣慰司志
交阯總志
交州府志
凡江府志
順寧府志

諒江府志
新安府志
建昌鎮蠻二府志
奉化建平二府志
三江府志
宣化府志
太原府志
清化府志
乂安府志

国立国会図書館　タイトル『讀畫齋叢書』　請求記号 082.1-D95K　ガラス使用

新平順化升華三府志一冊
廣威嘉興歸化寧化濱州五州志一冊
交阯通志
安南志略
懷安衛志
懷來衛志

文淵閣書目卷二十終

右明文淵閣書目恭就
欽定四庫全書中錄出較家塾舊藏本爲完善中惟日
字號第三廚缺宋朝文集二百餘種精塾本補全
最爲愉快塾本不分字號每類以完全殘缺三等
編次似當日官本之外別編以便稽攷也今次第
悉遵官本而以全缺分注於各書之下其中部帙
閒有不同亦詳著焉依元編字號天字起往字止
分二十卷與官本四卷小異則以帙小葉繁聊便
展閱耳嘉慶庚申九月朔歙縣鮑廷博識

国立国会図書館　タイトル『讀畫齋叢書』　請求記号 082.1-D95K　ガラス使用

国立国会図書館　タイトル『讀畫齋叢書』　請求記号 082.1-D95K
ガラス使用

国立国会図書館　タイトル『讀畫齋叢書』　請求記号 082.1-D95K

ガラス使用