

世界地圖

77-22

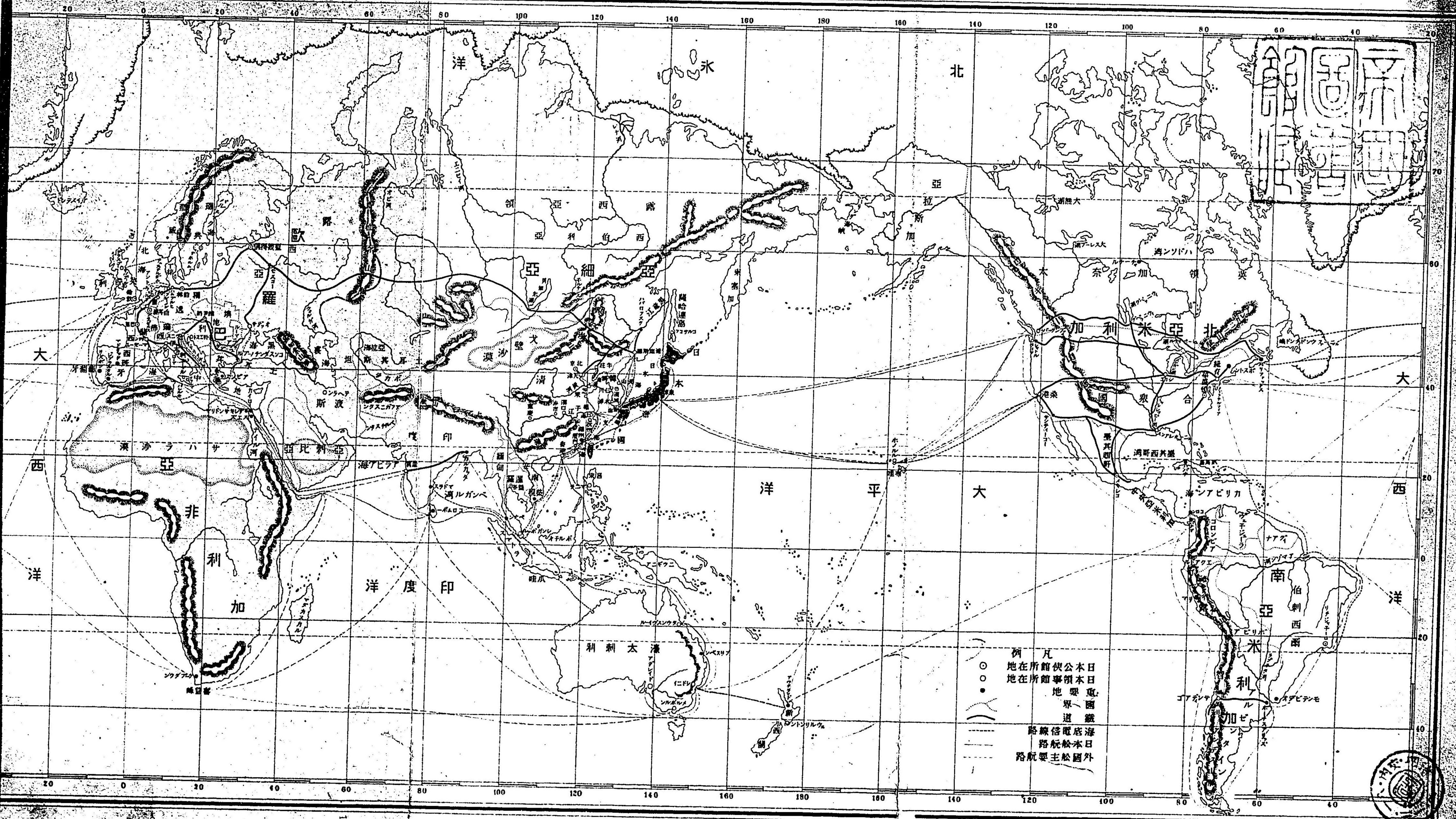

世界地圖

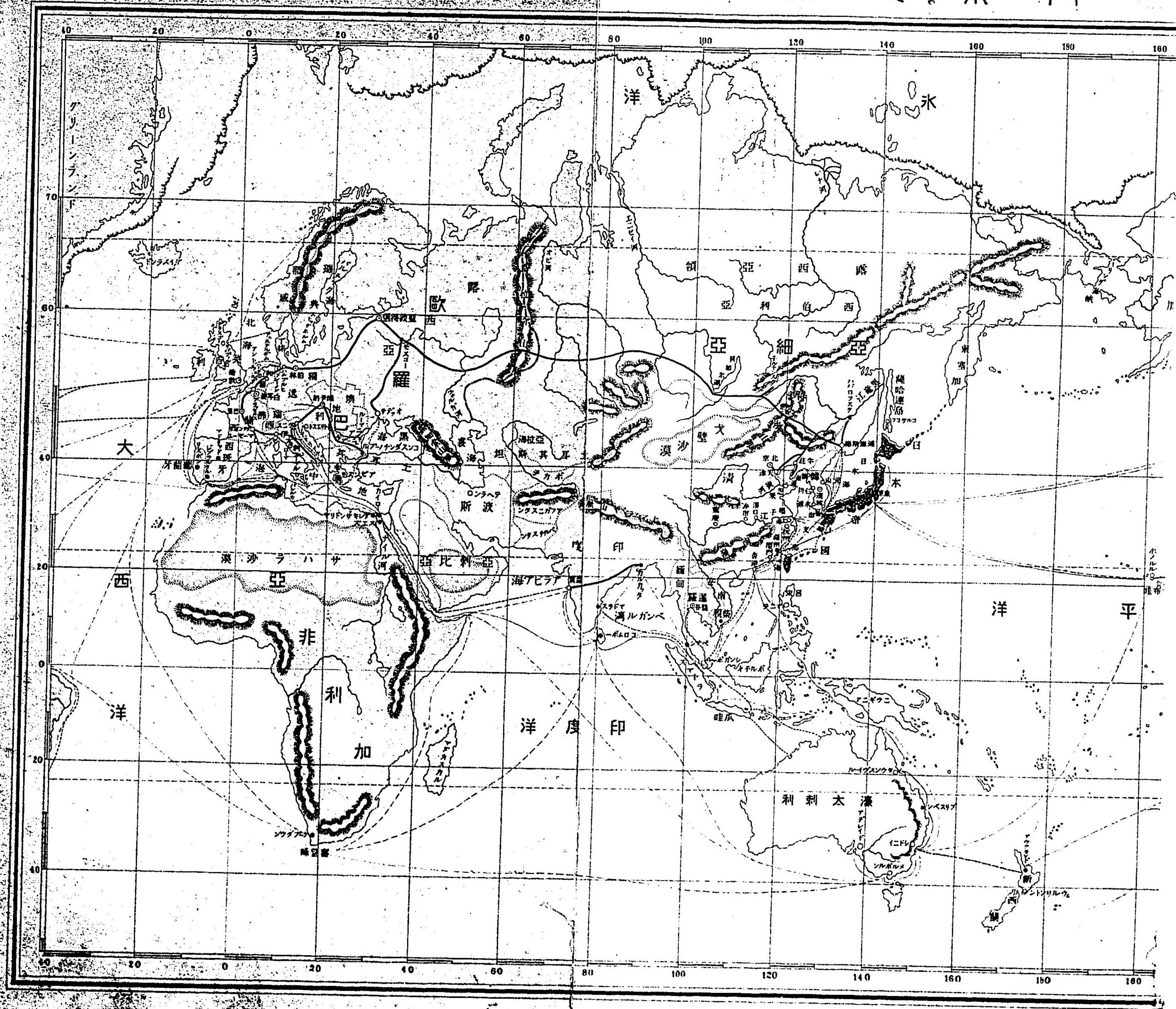

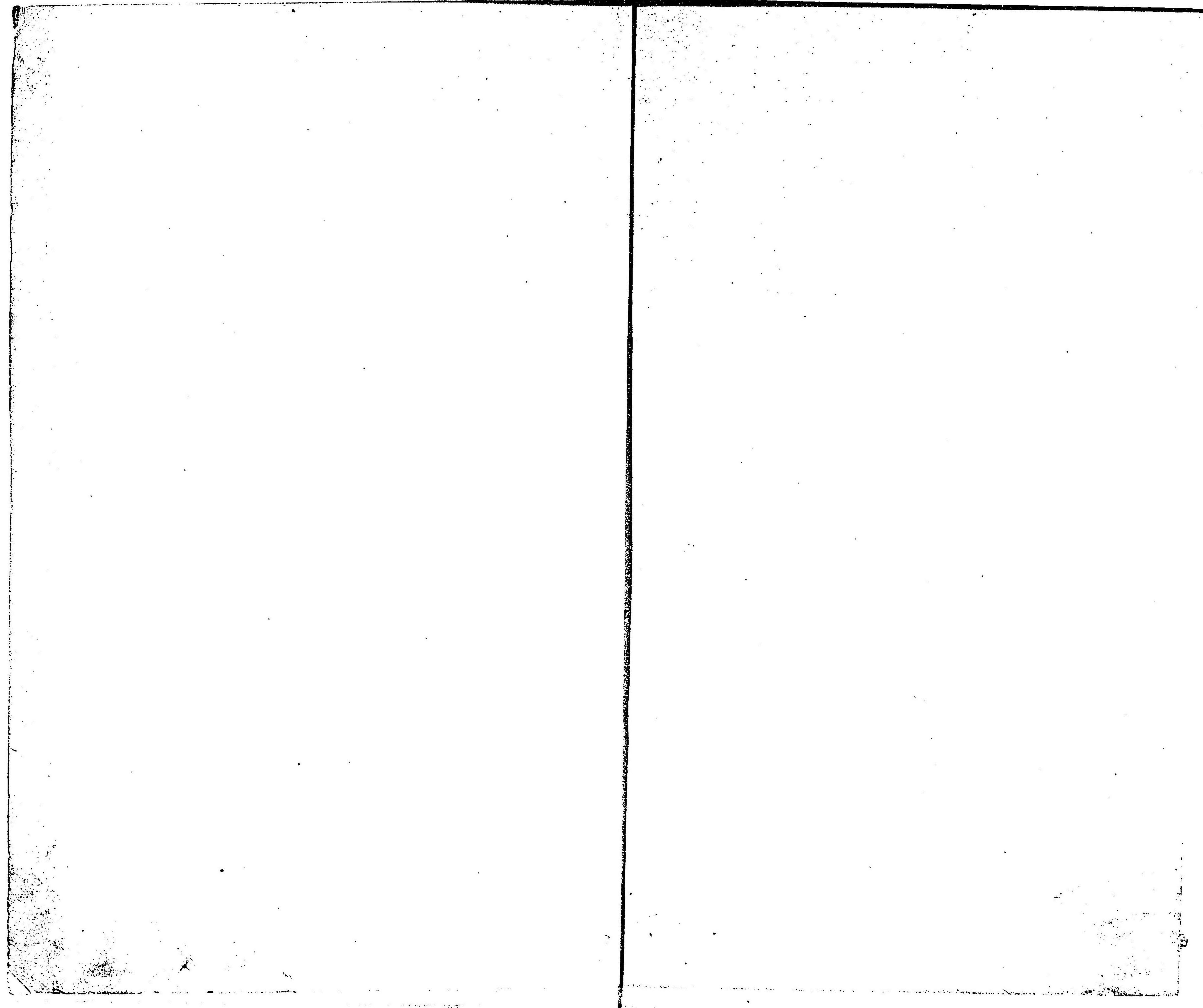

圖略流潮及度温

→ 流寒
← 流暖
— 度温

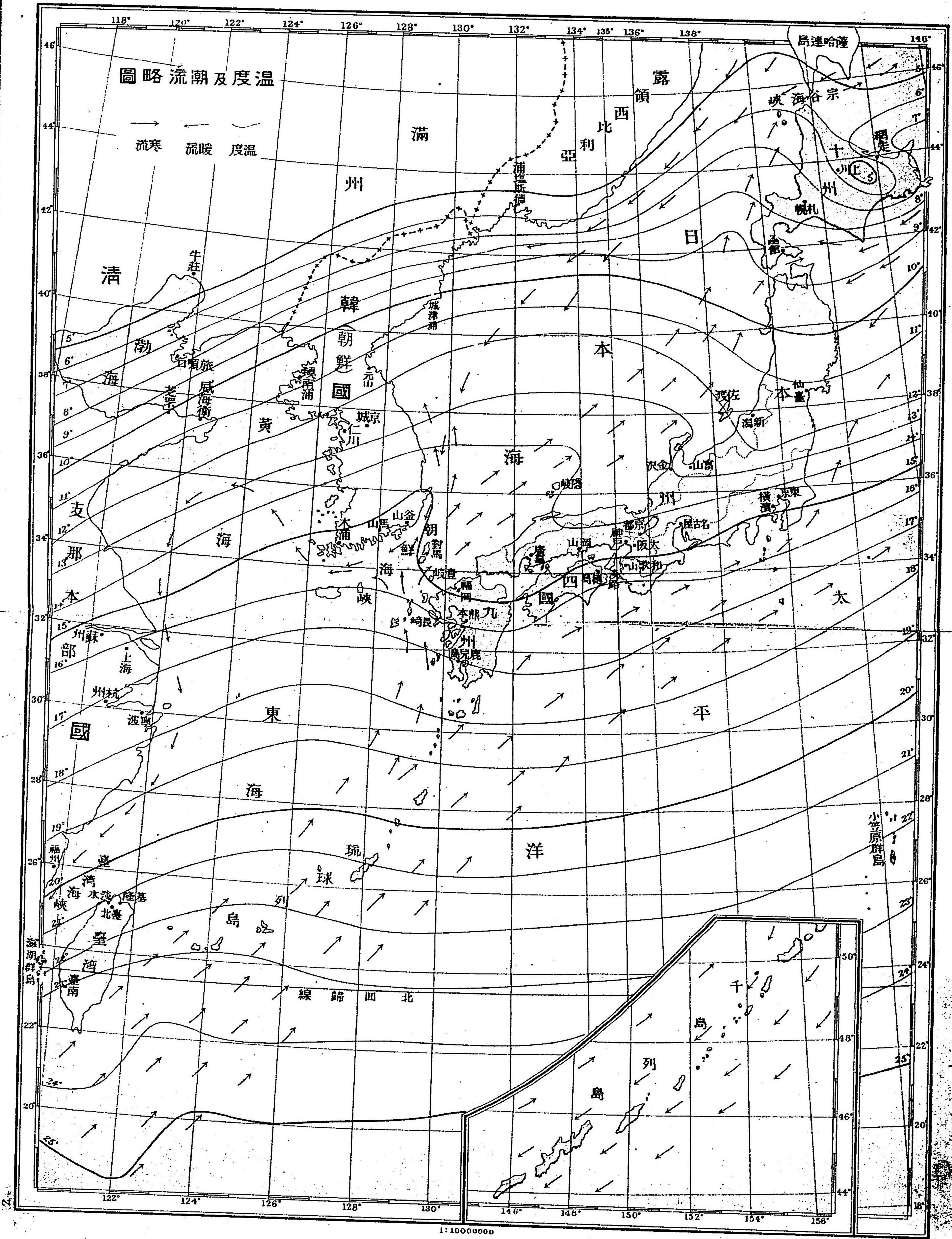

1:10000000

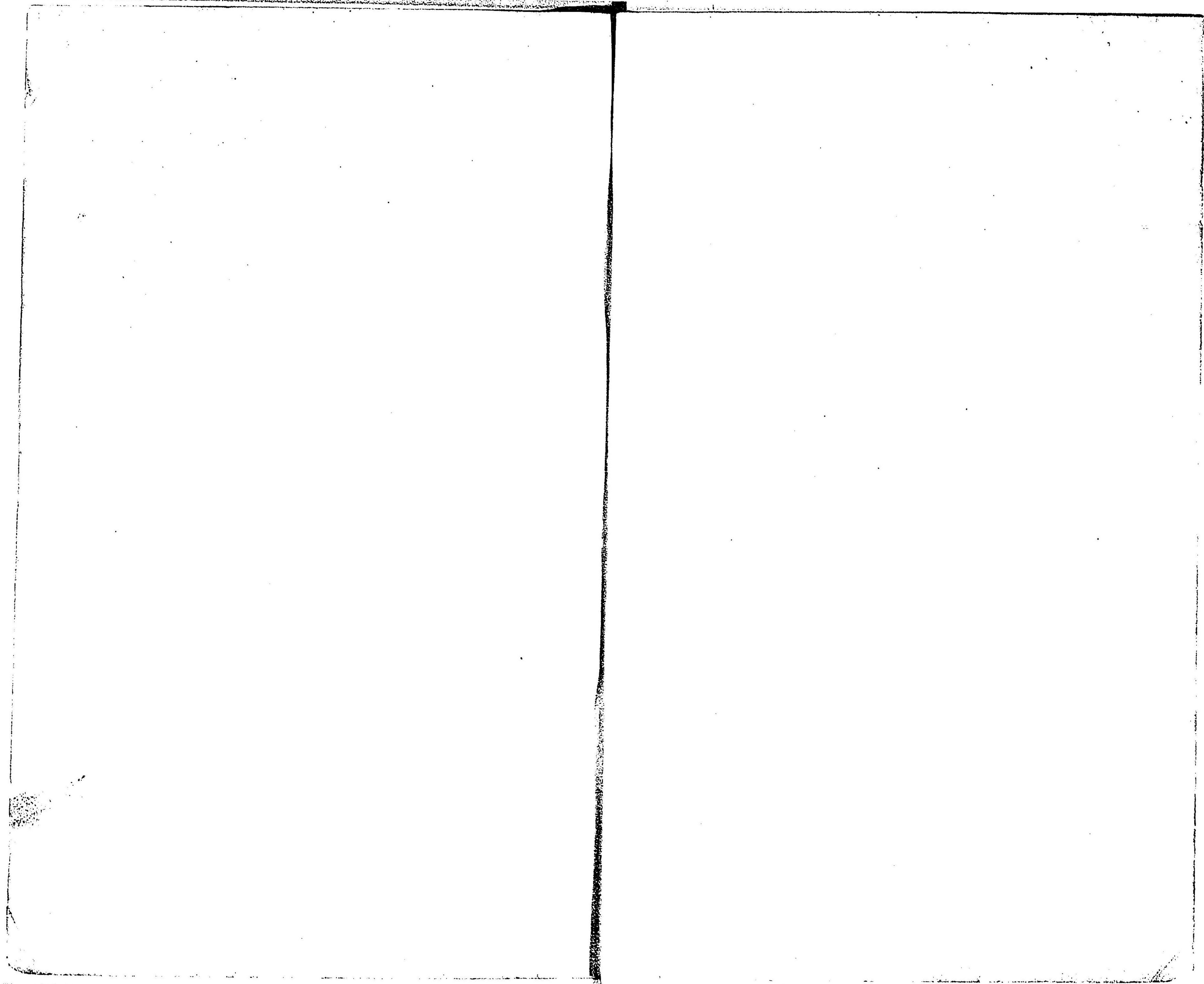

幾道國府縣區劃圖

3

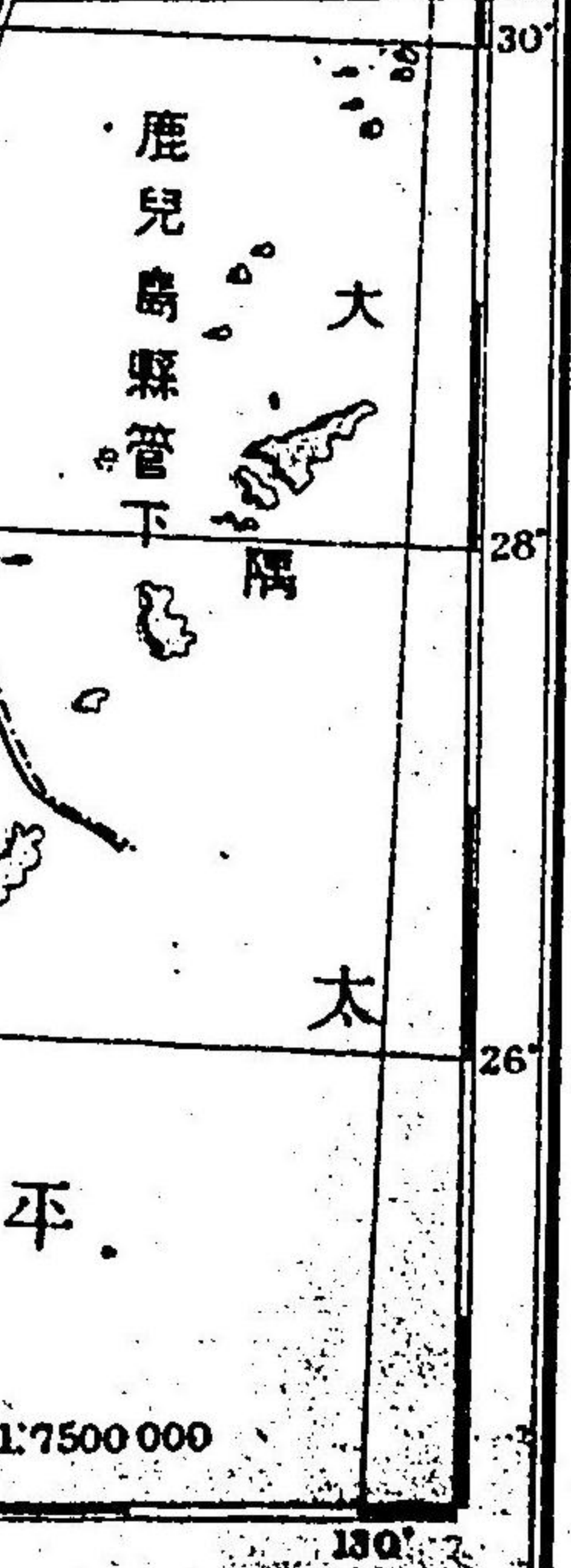
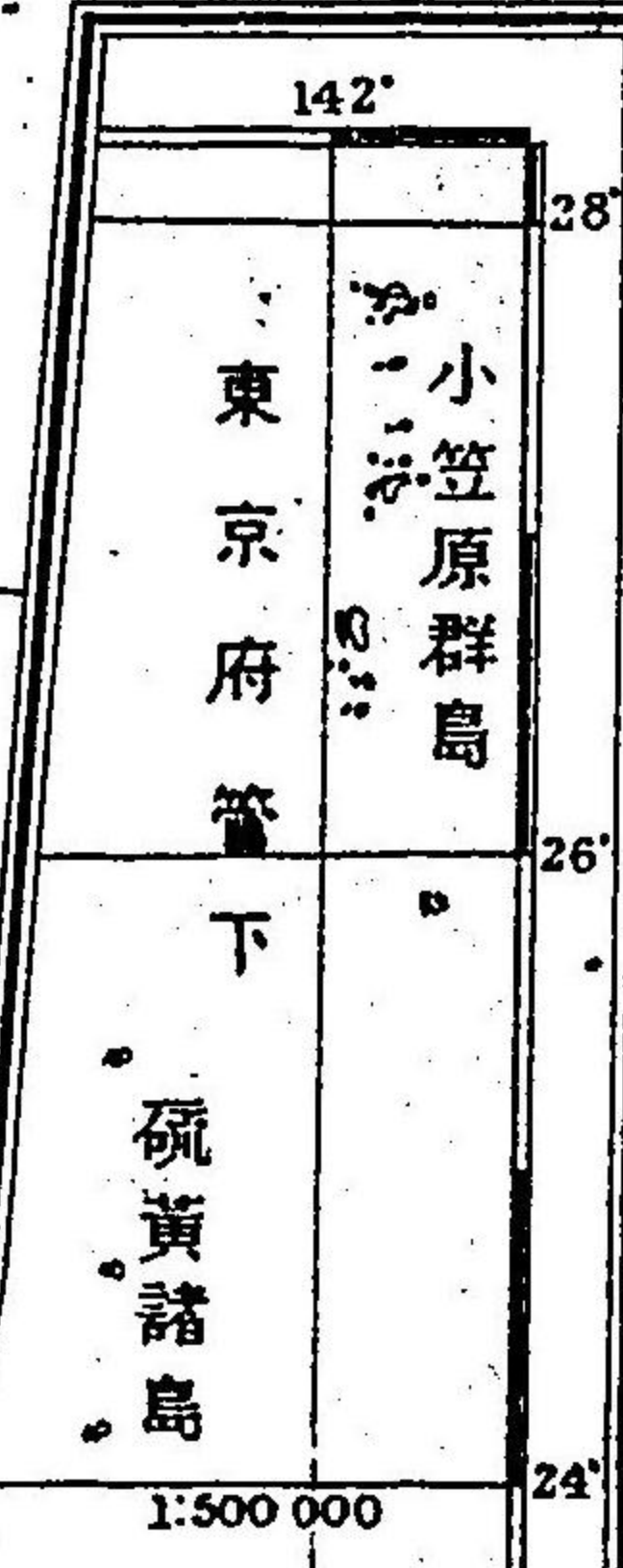
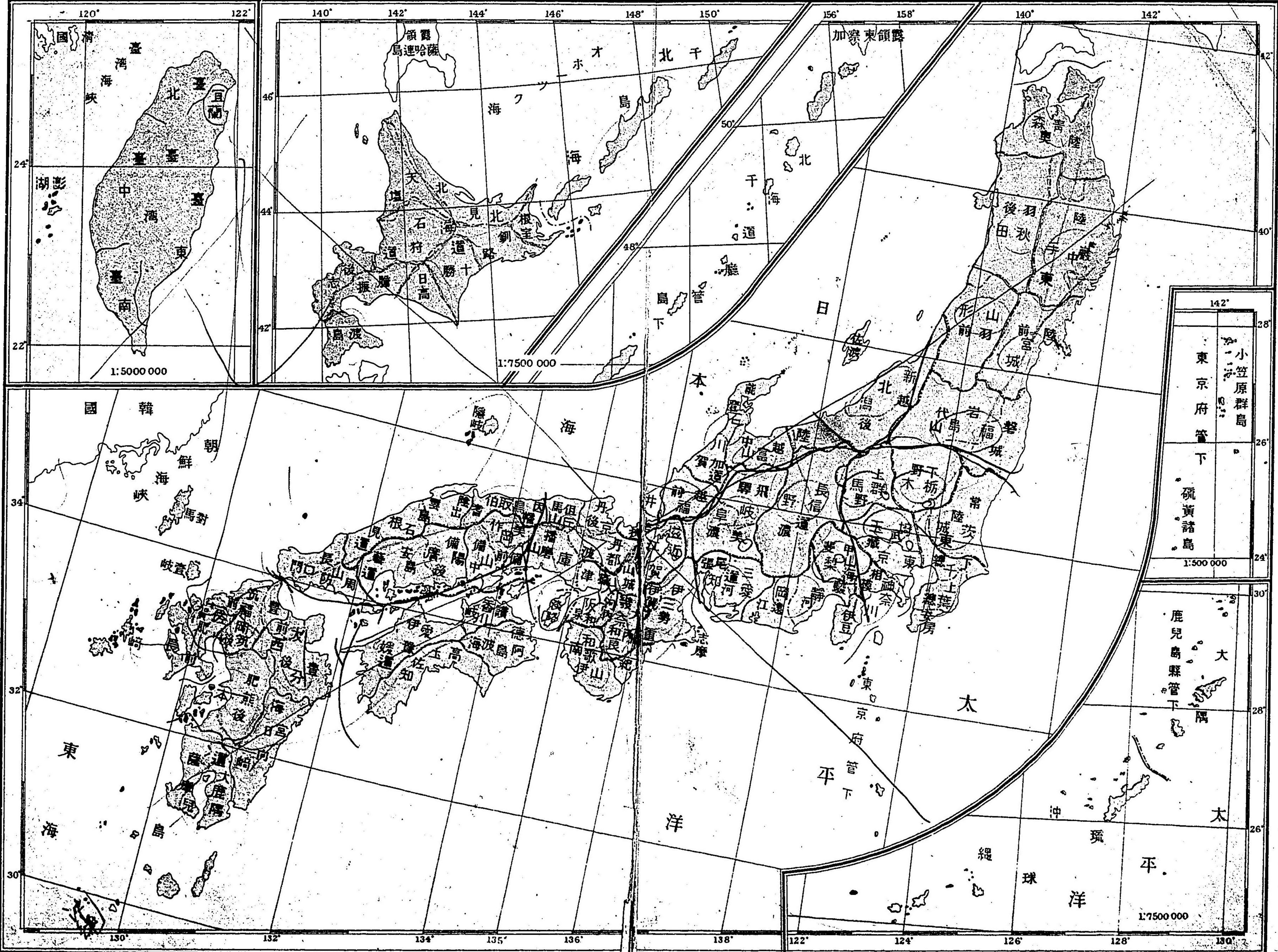

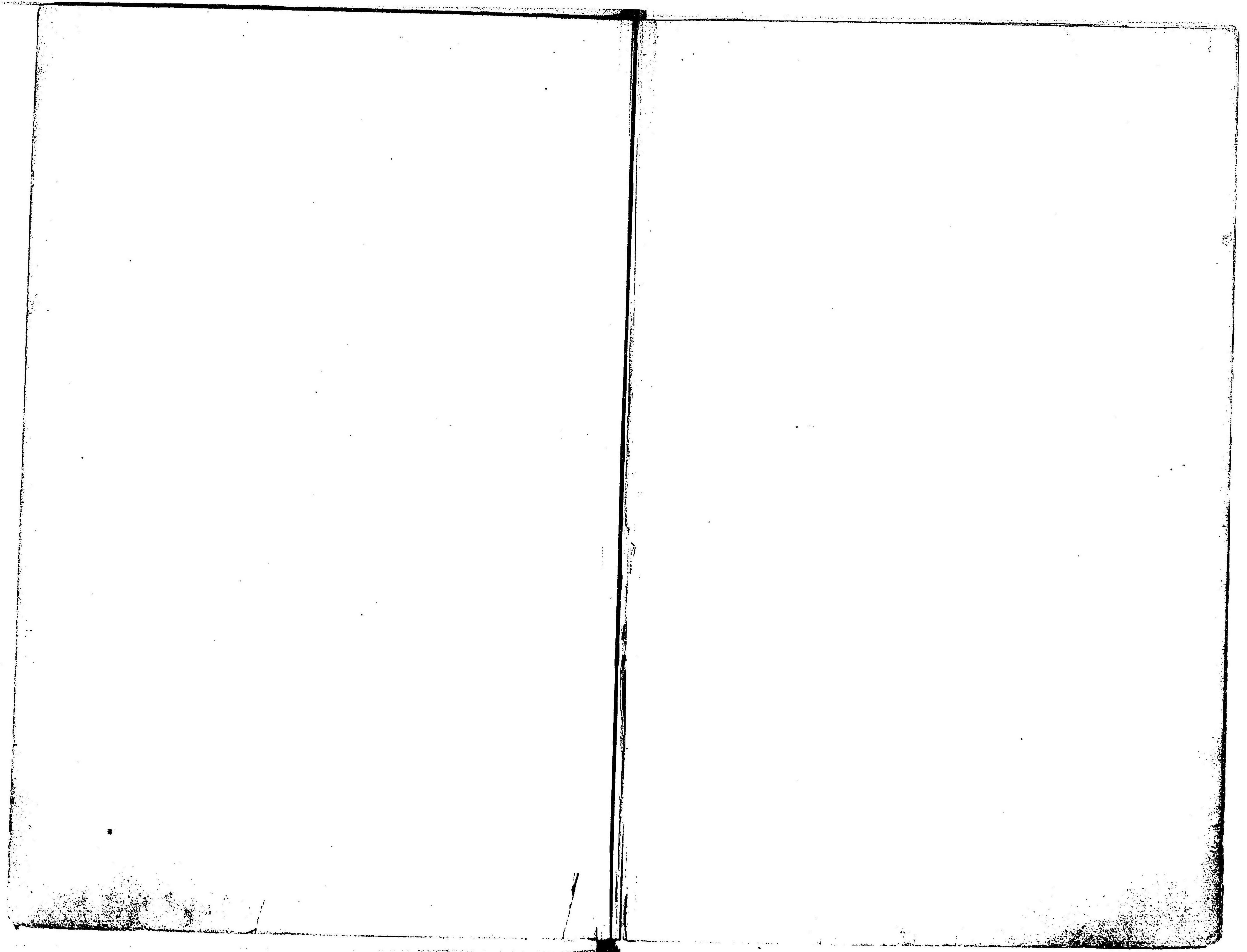

山系及水系圖

4

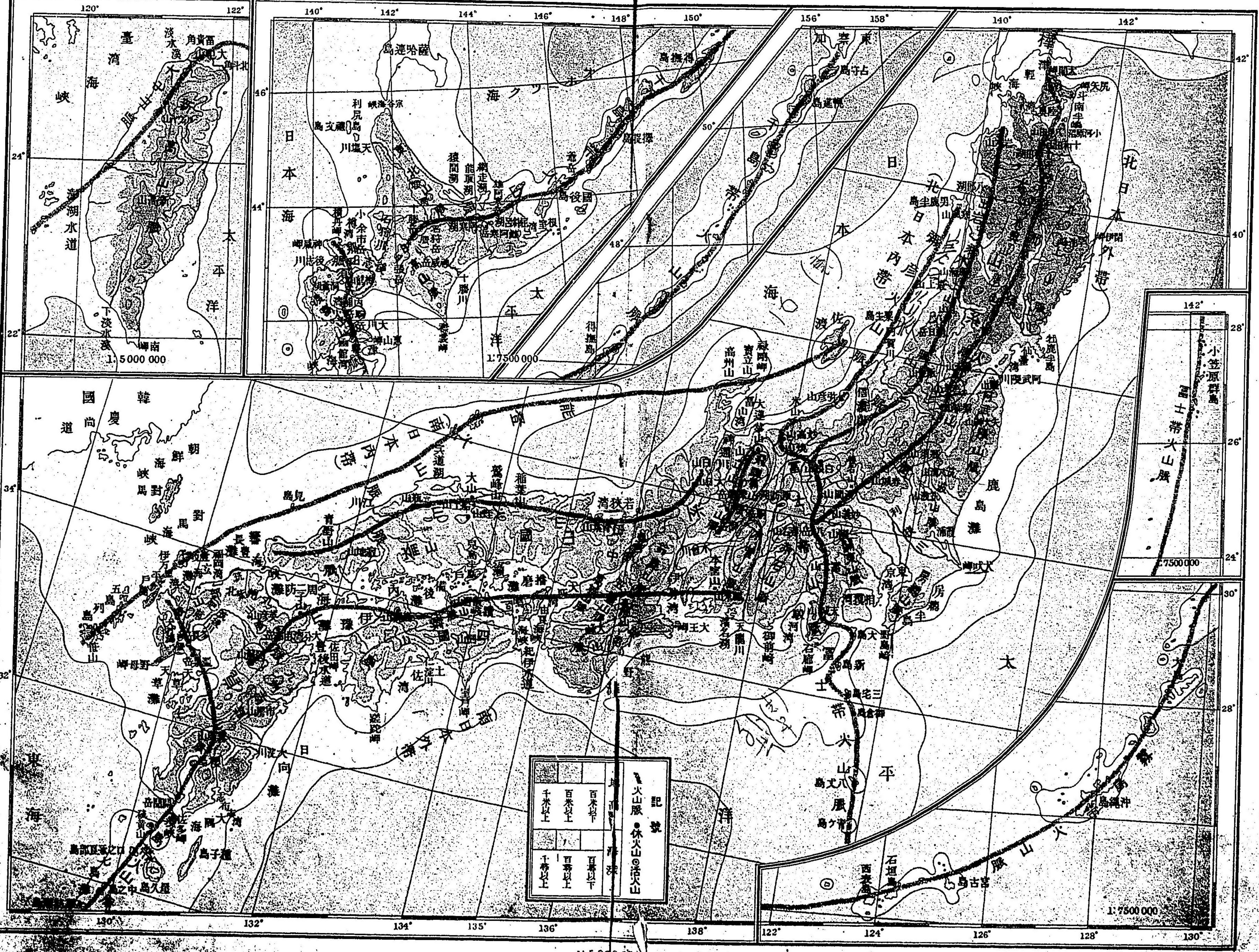

記號	
▲	山脈
●	火山
○	活火山

1:5 000 000

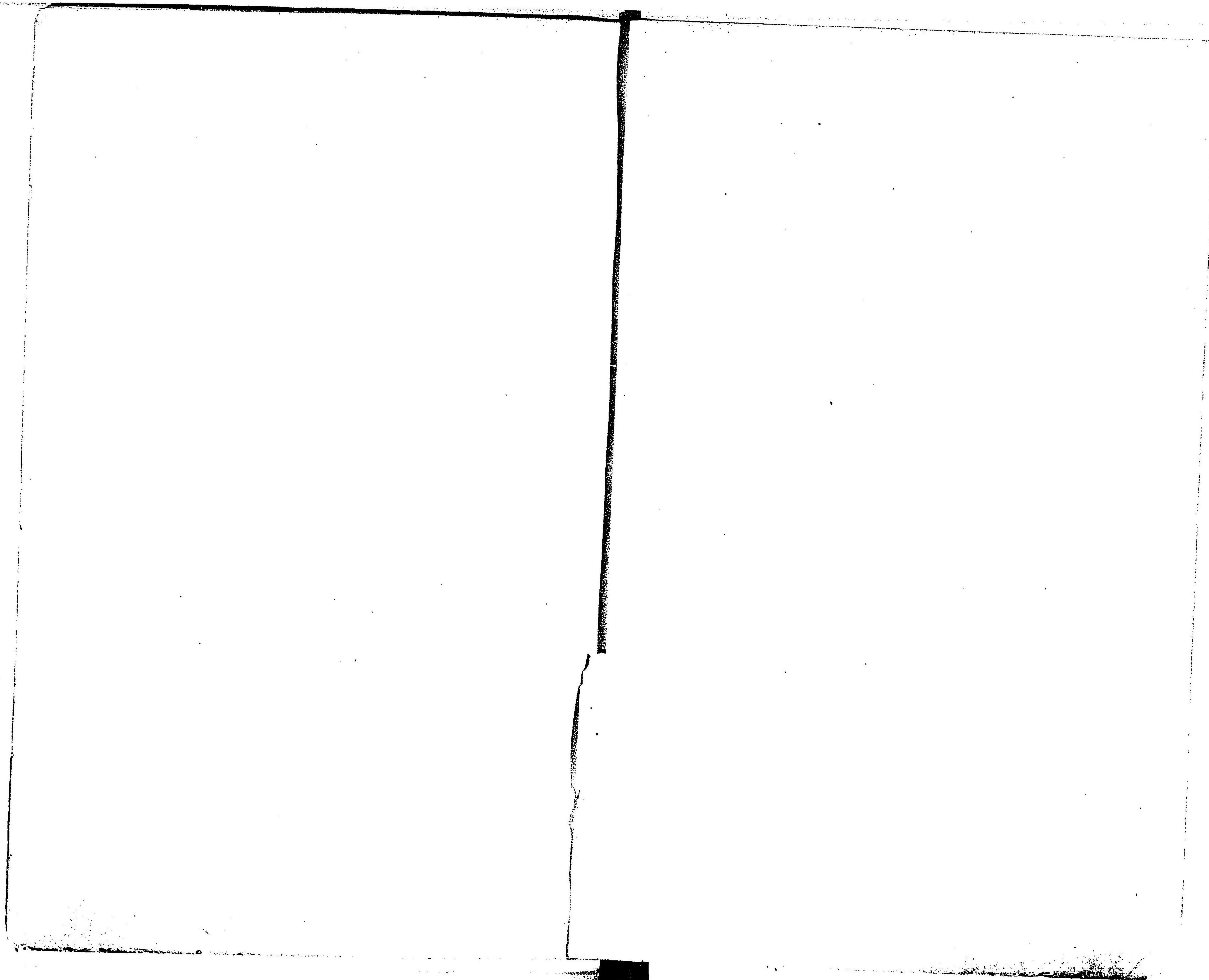

(一其)區東州本

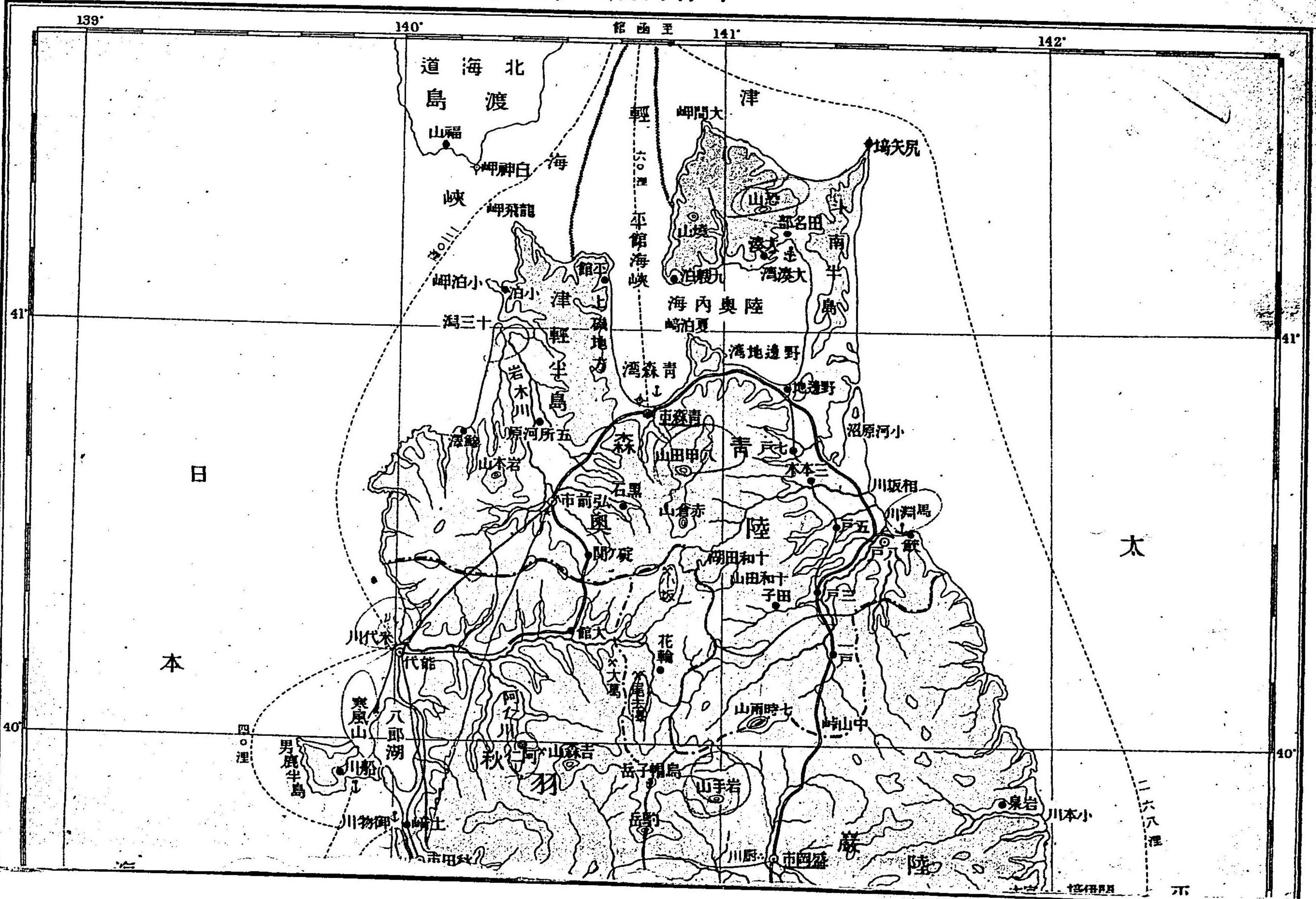

欠

MISSING

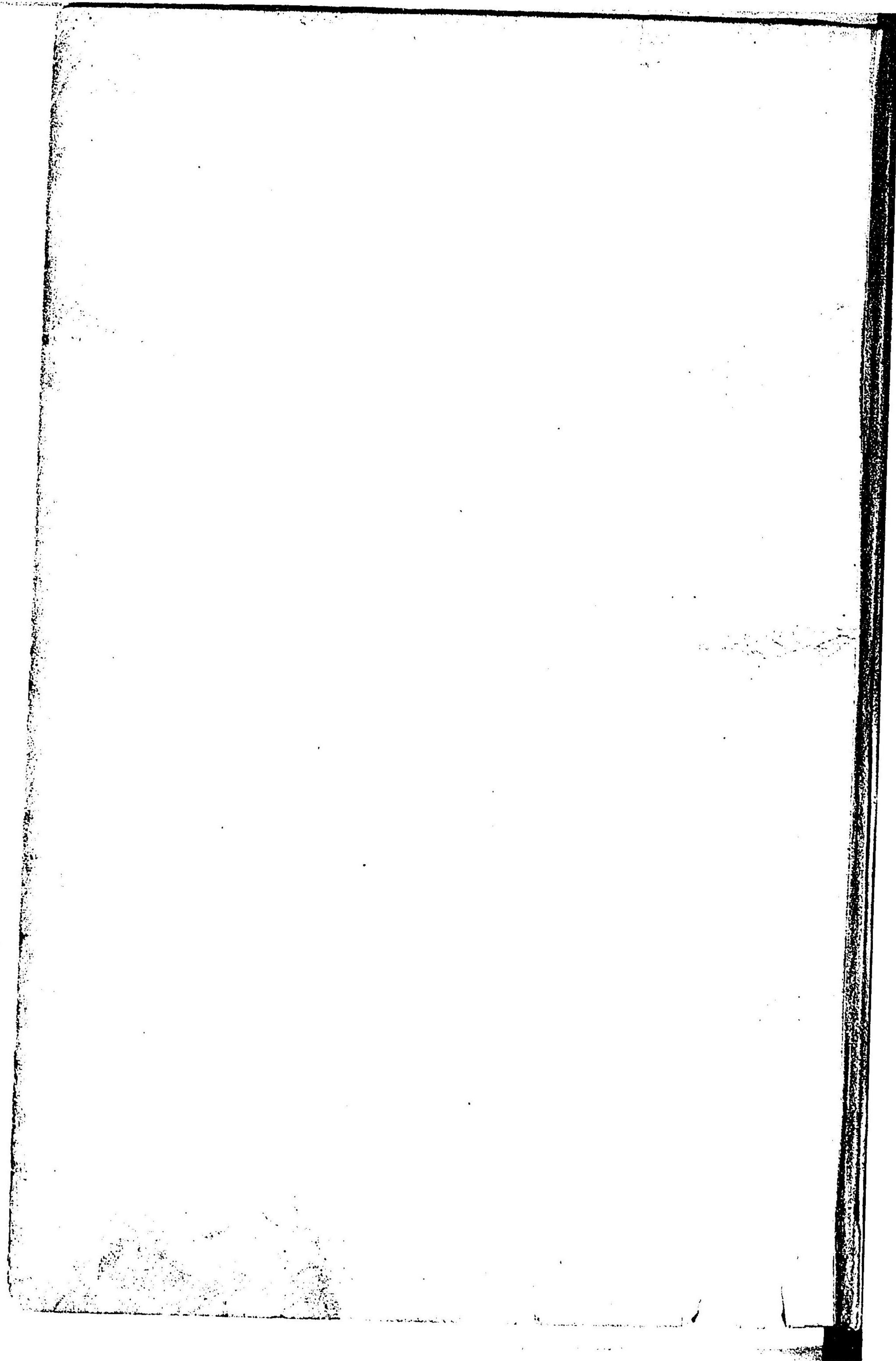

(一其)區西州本及(三其)區東州本

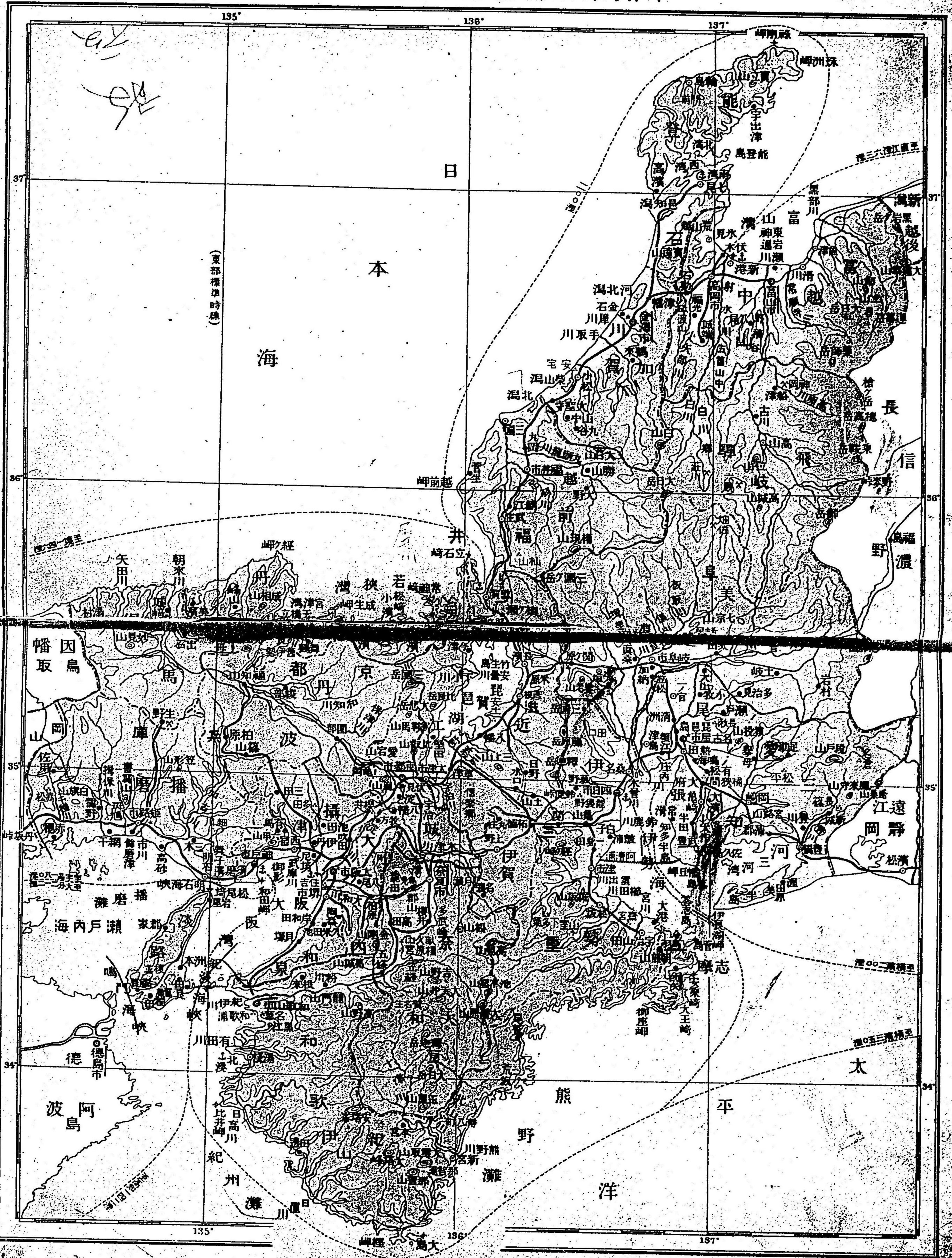

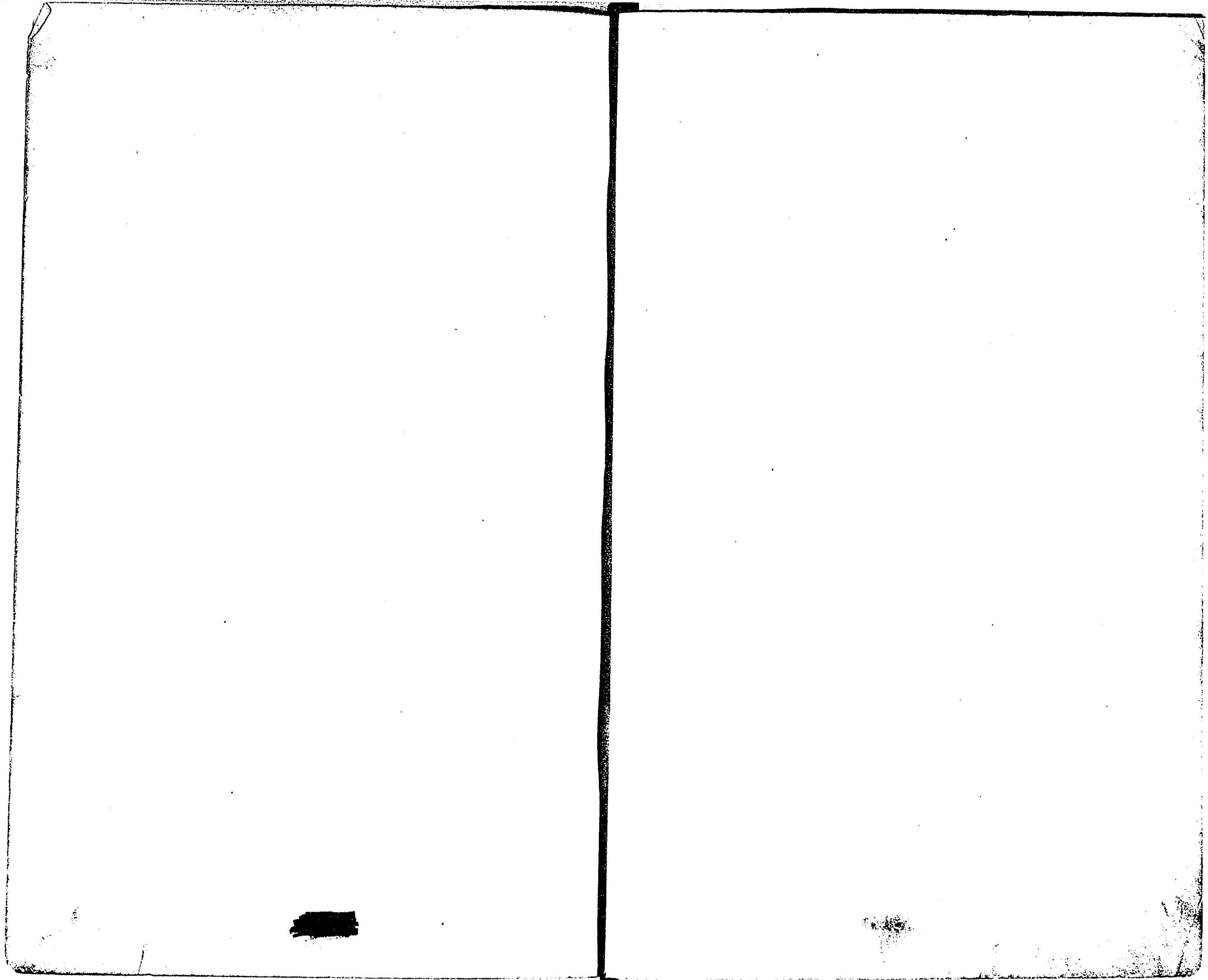

本州西區及四國區

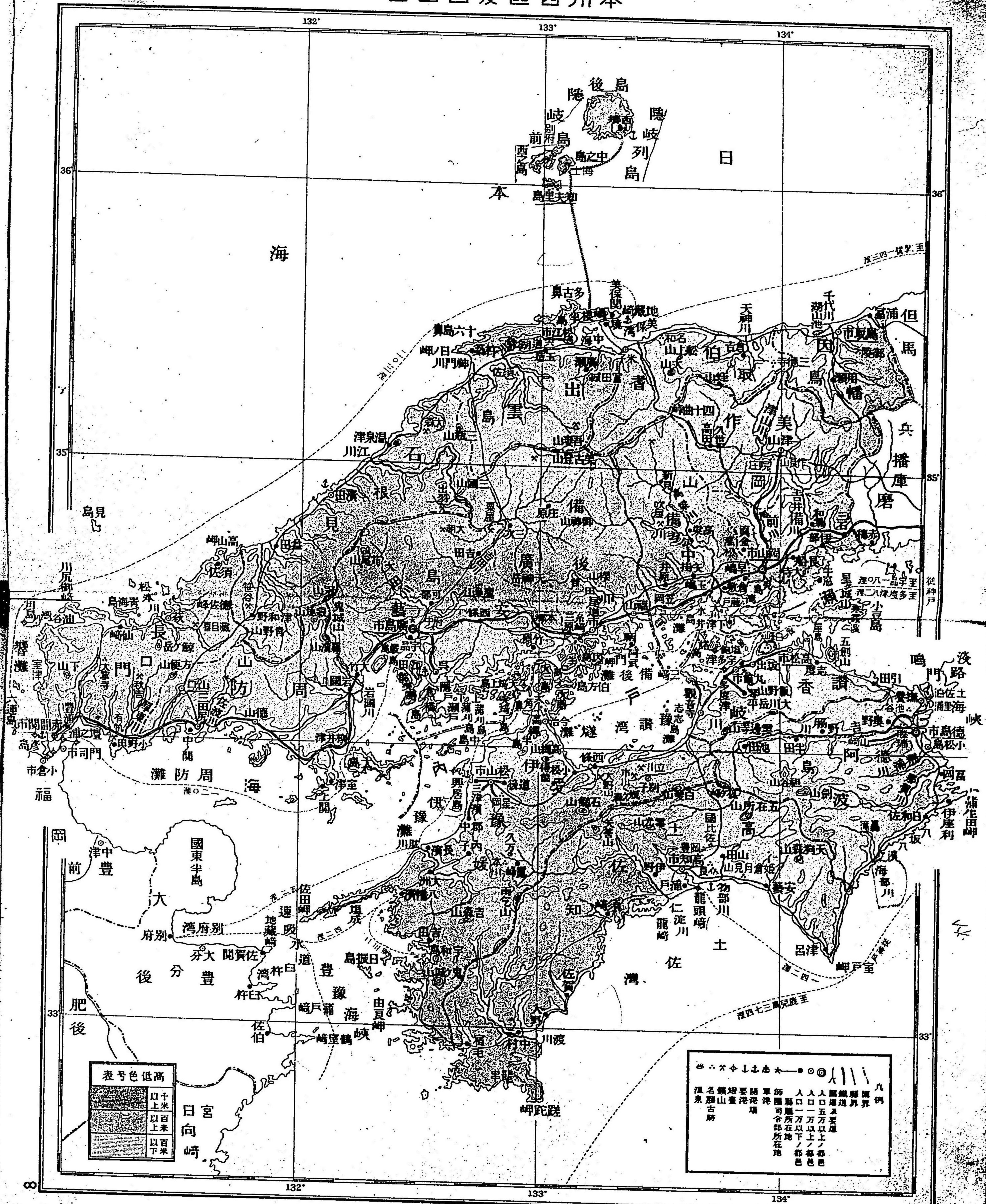

表号色低高

以上	十
以上	百
以上	千
以下	百
以下	千

凡例

○	國界
●	縣界
○	人口一萬以上
○	人口一萬以下
○	縣廳所在地
○	市廳所在地
○	町廳所在地
○	村廳所在地
○	山頂
○	山麓
○	山腰
○	山脊
○	山脈
○	山嶺
○	山峯
○	山頂
○	山麓
○	山腰
○	山脊
○	山脈
○	山嶺
○	山峯

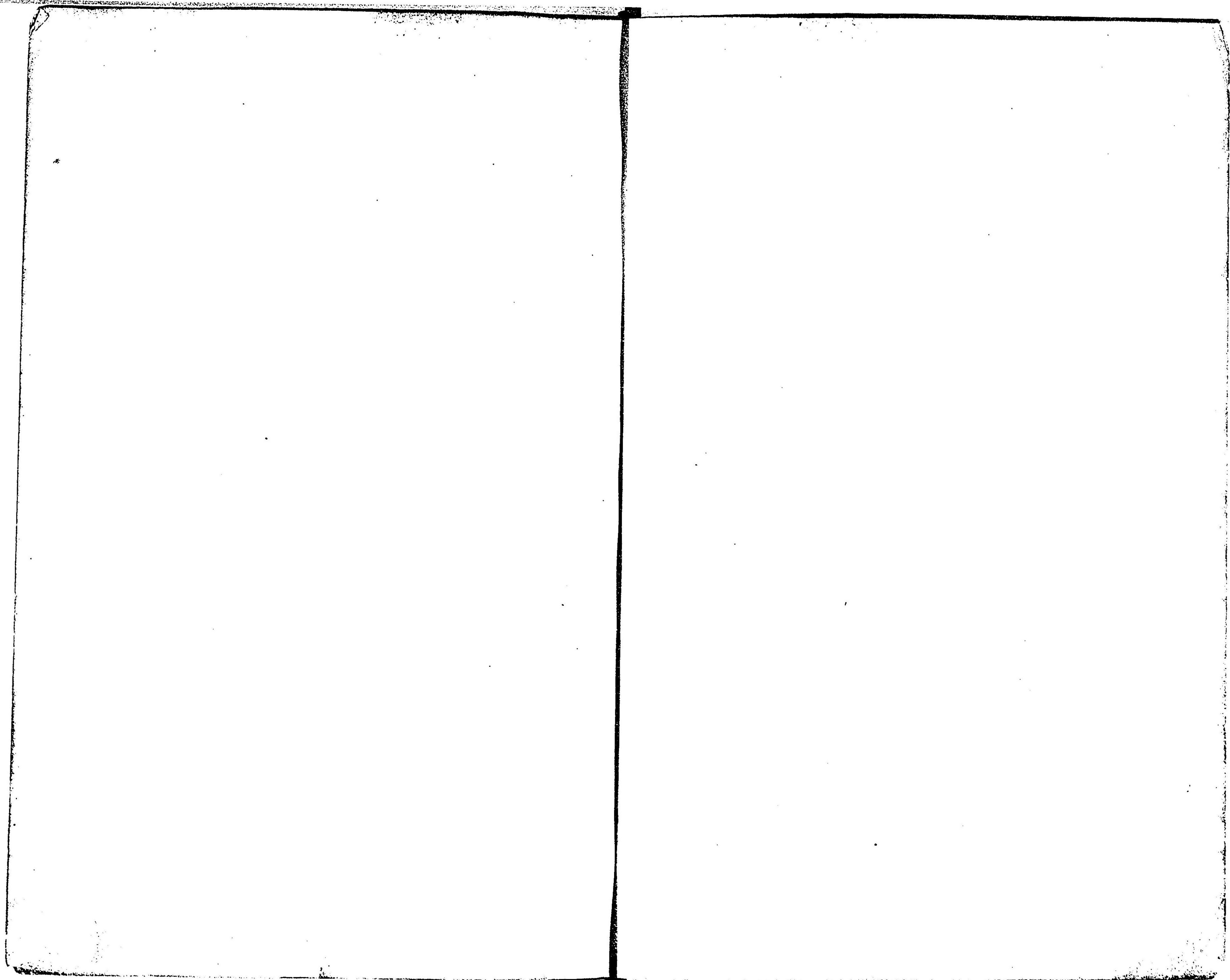

九州區(其一)

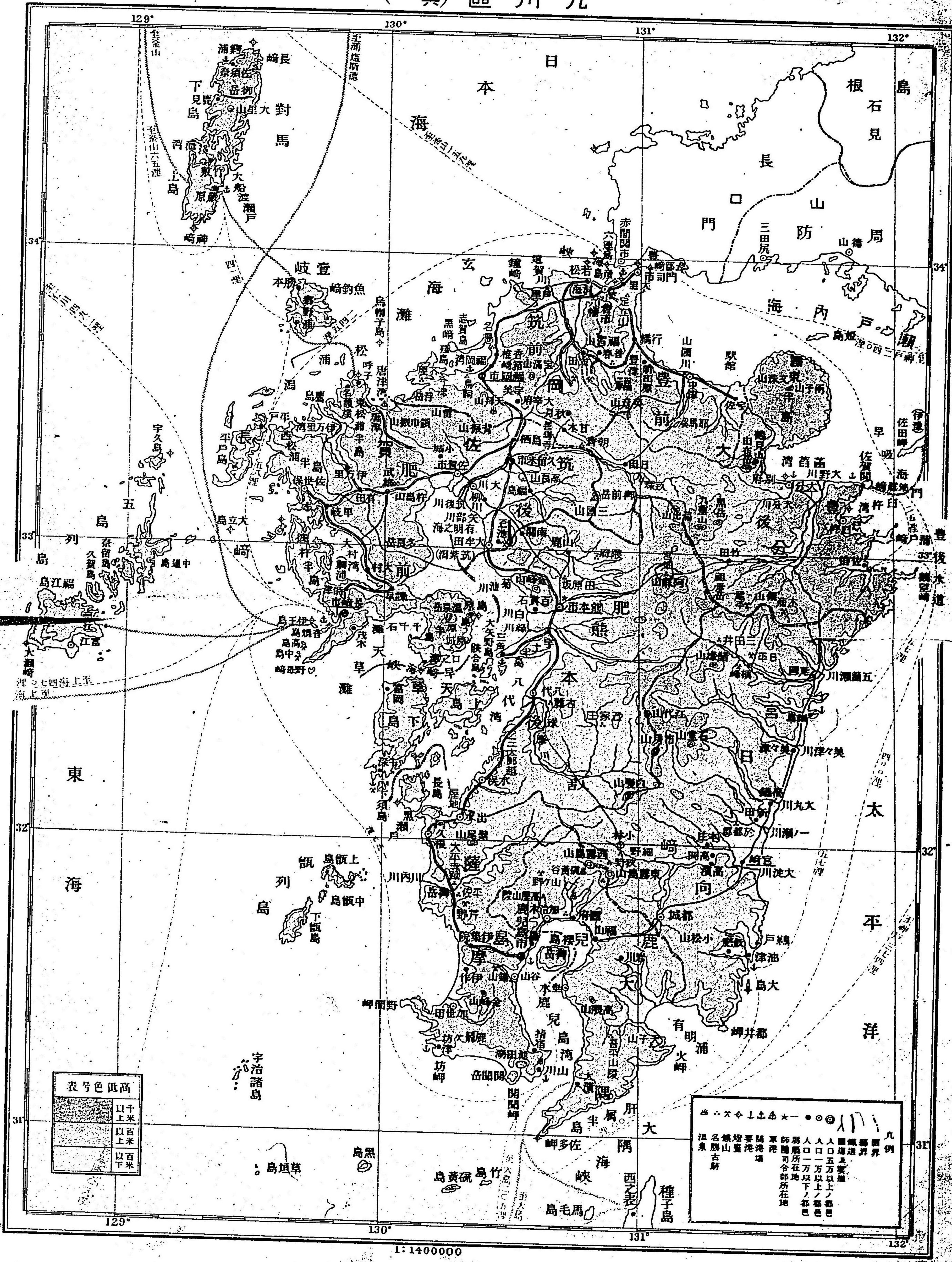

表号色低高

以千上	米
以百上	米
以百下	米

凡例
● 人口一萬以上ノ都邑
○ 人口一萬以下ノ都邑
◎ 府廳所在地
◎ 縣廳所在地
◎ 支庁廳所在地
◎ 支庁界
◎ 國界
◎ 鐵道
◎ 國道
◎ 縣道
◎ 支庁道
◎ 市道
◎ 町道
◎ 村道
◎ 温泉
◎ 名勝
◎ 古蹟

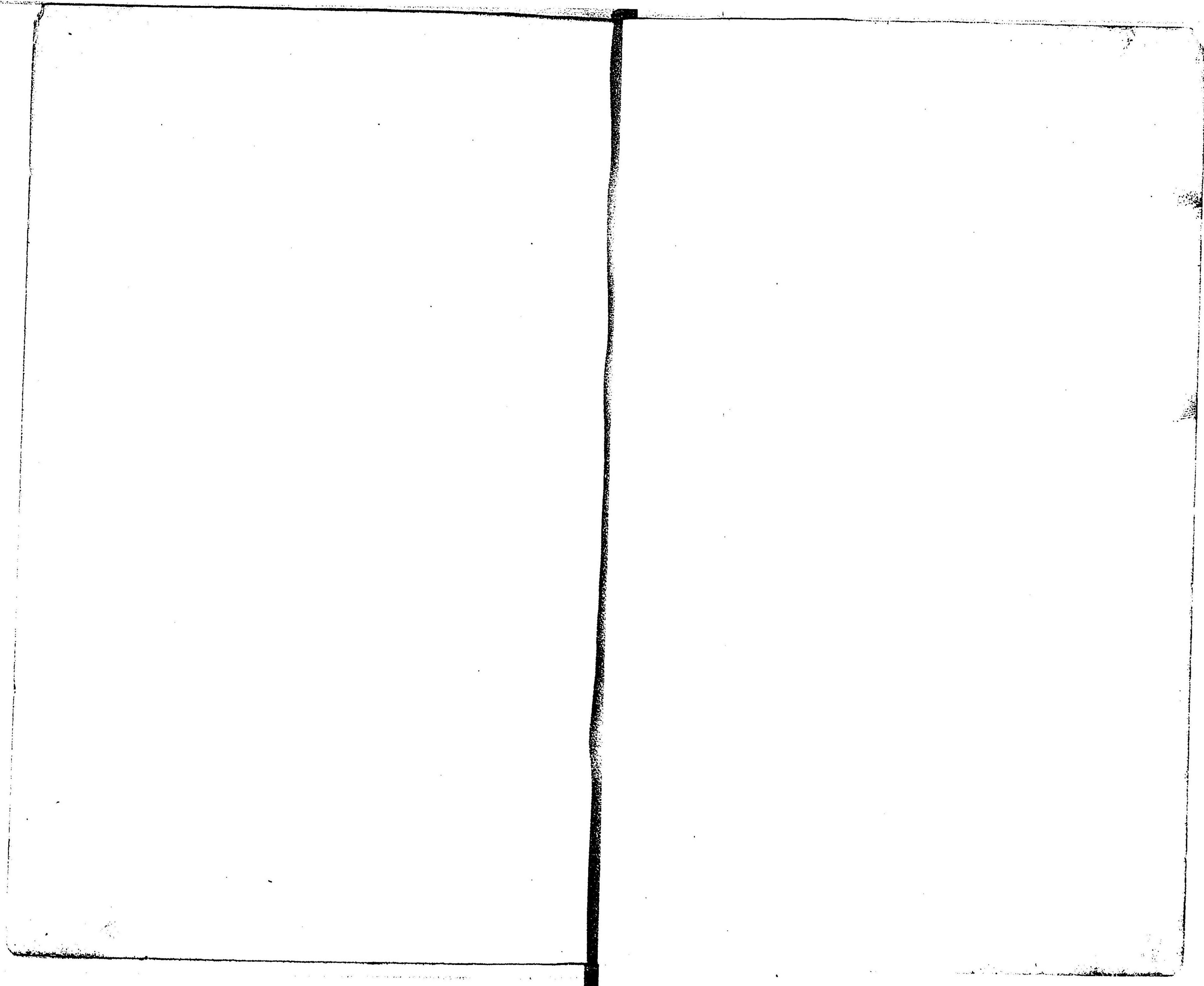

(二其) 圖州九

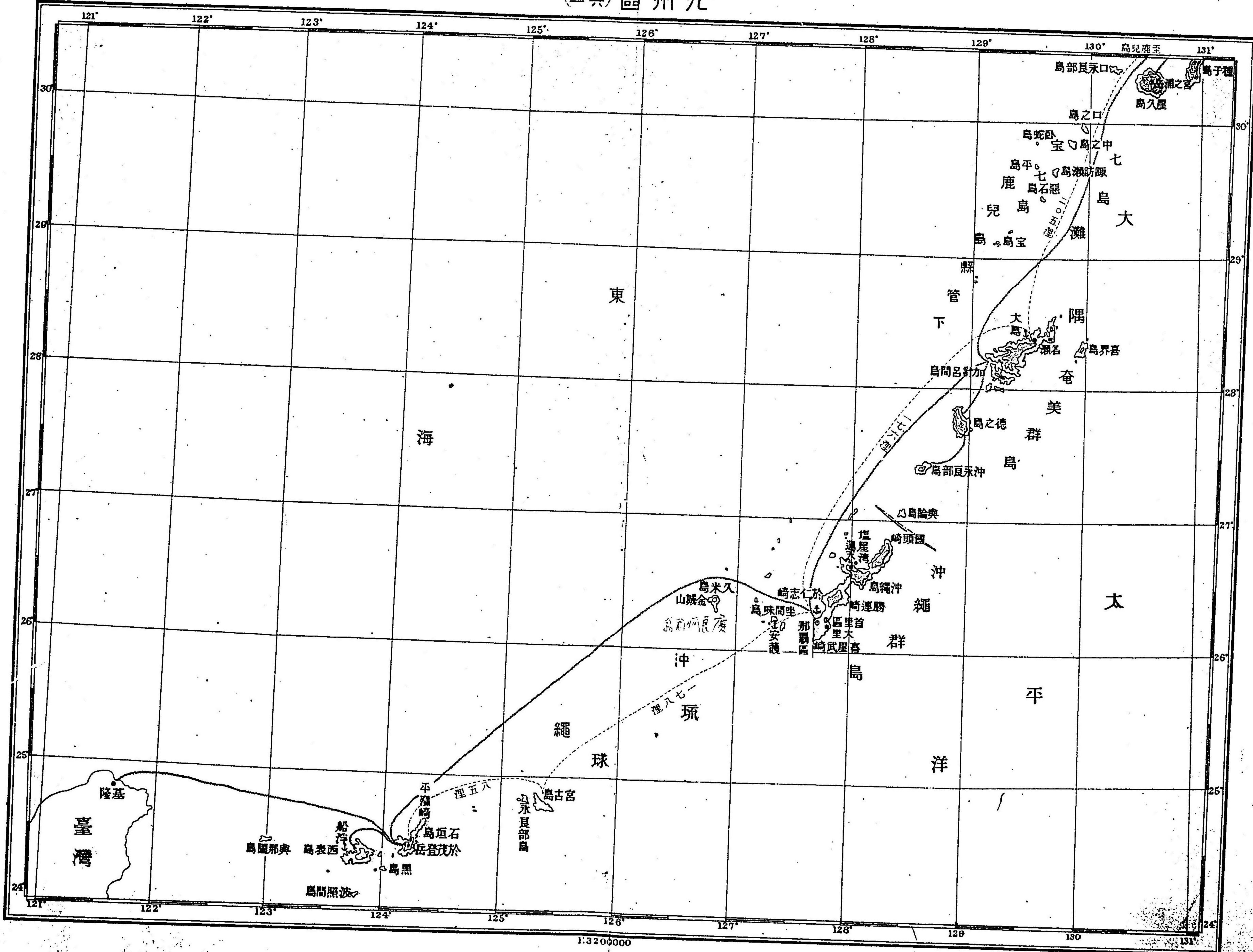

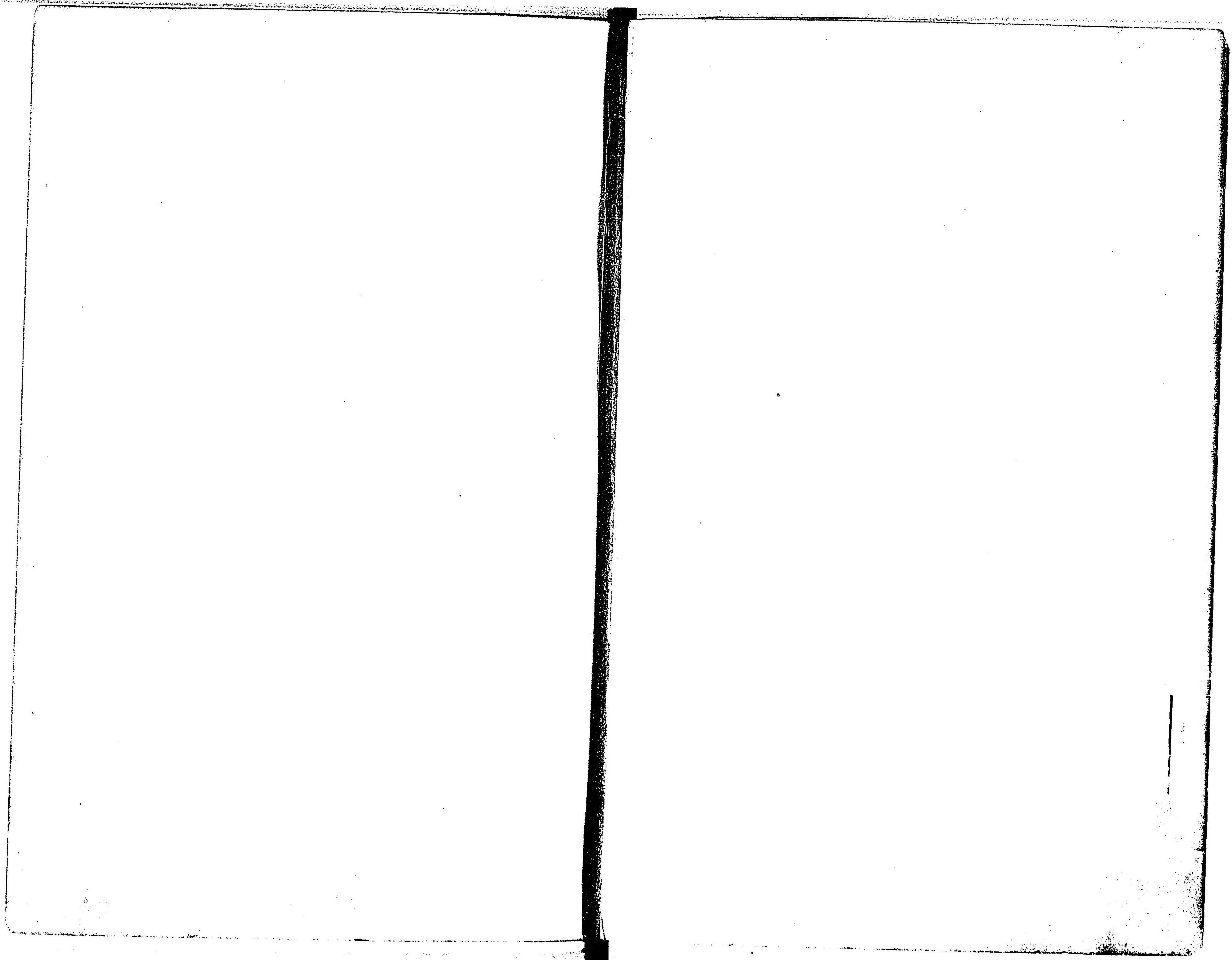

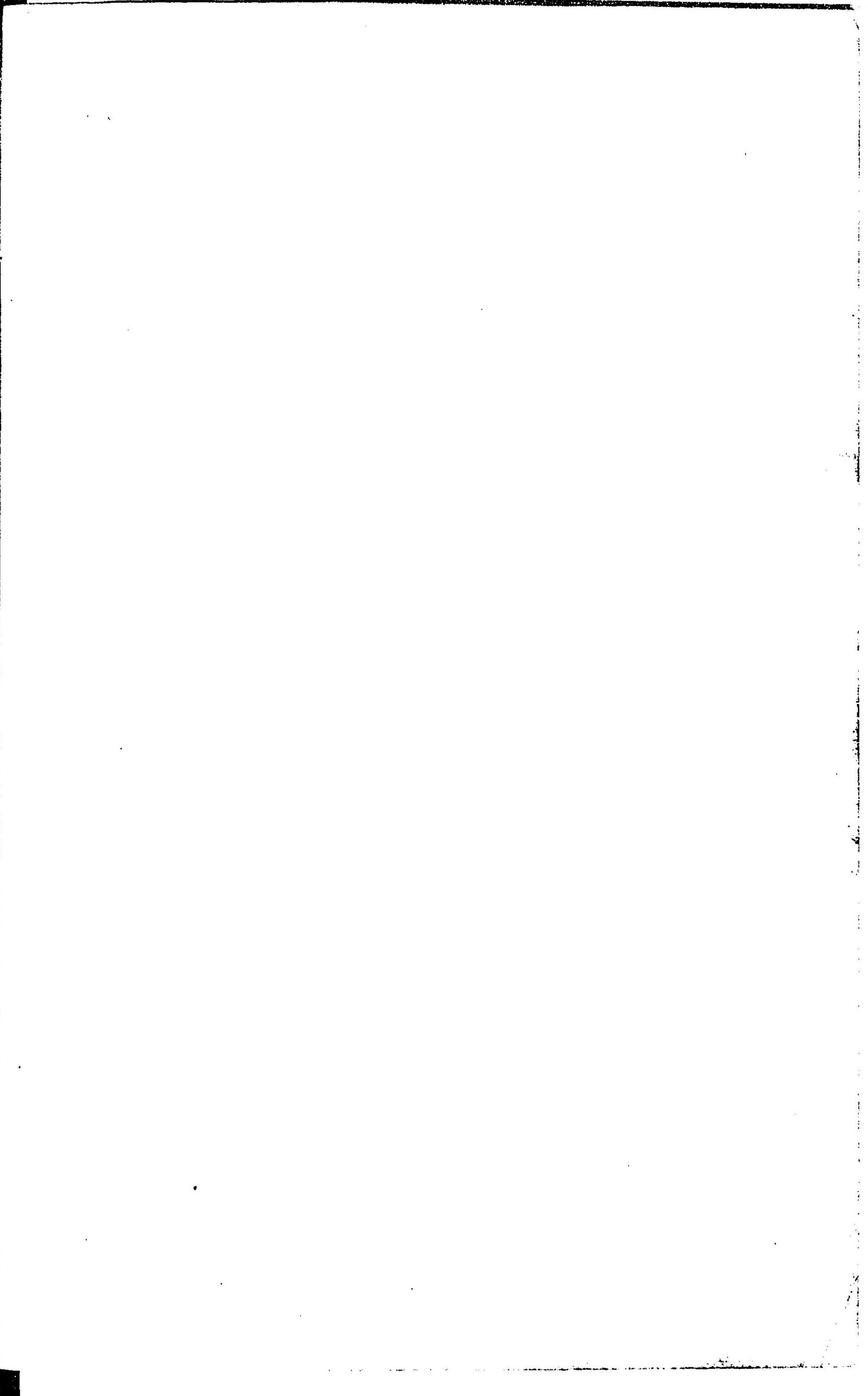
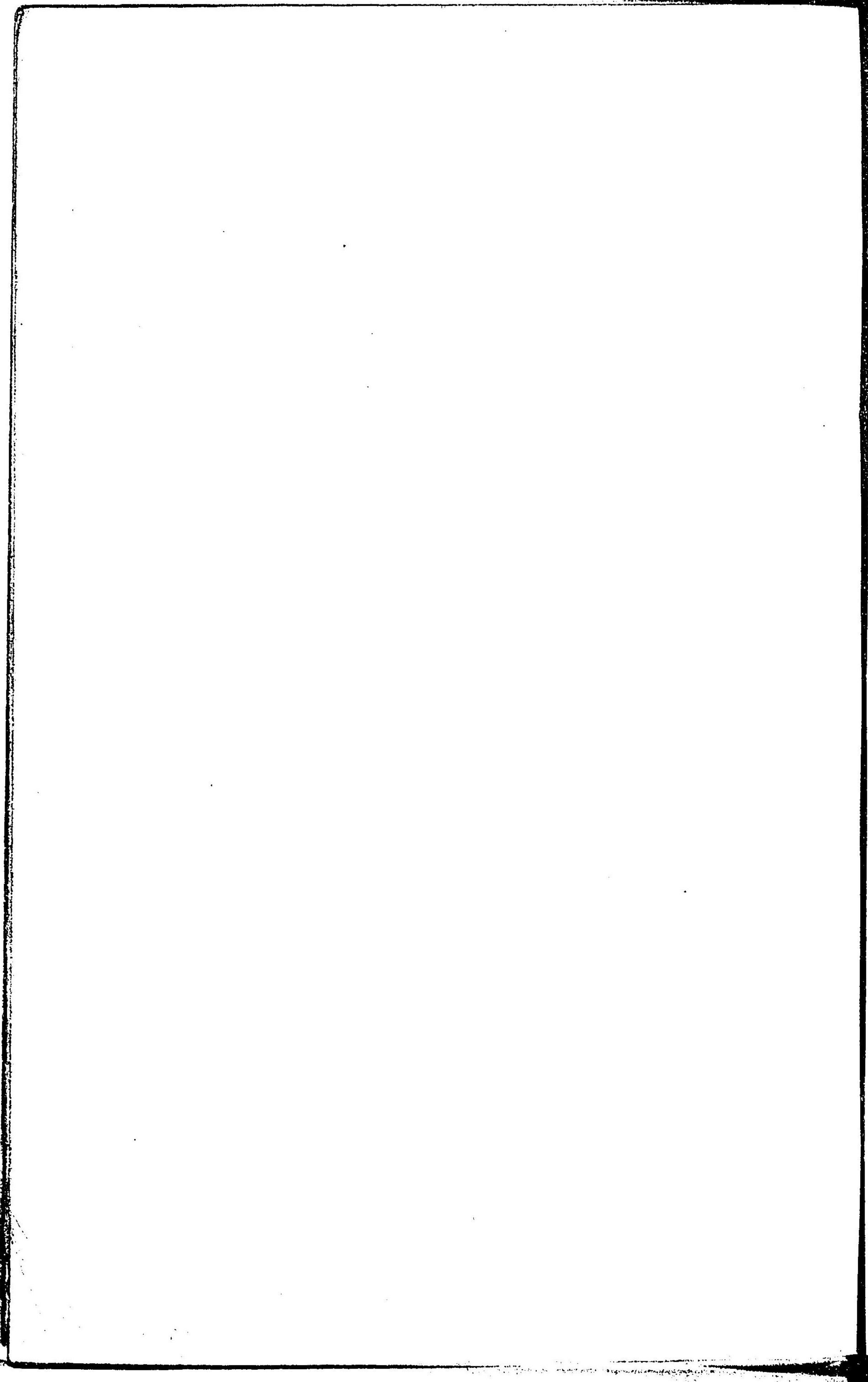

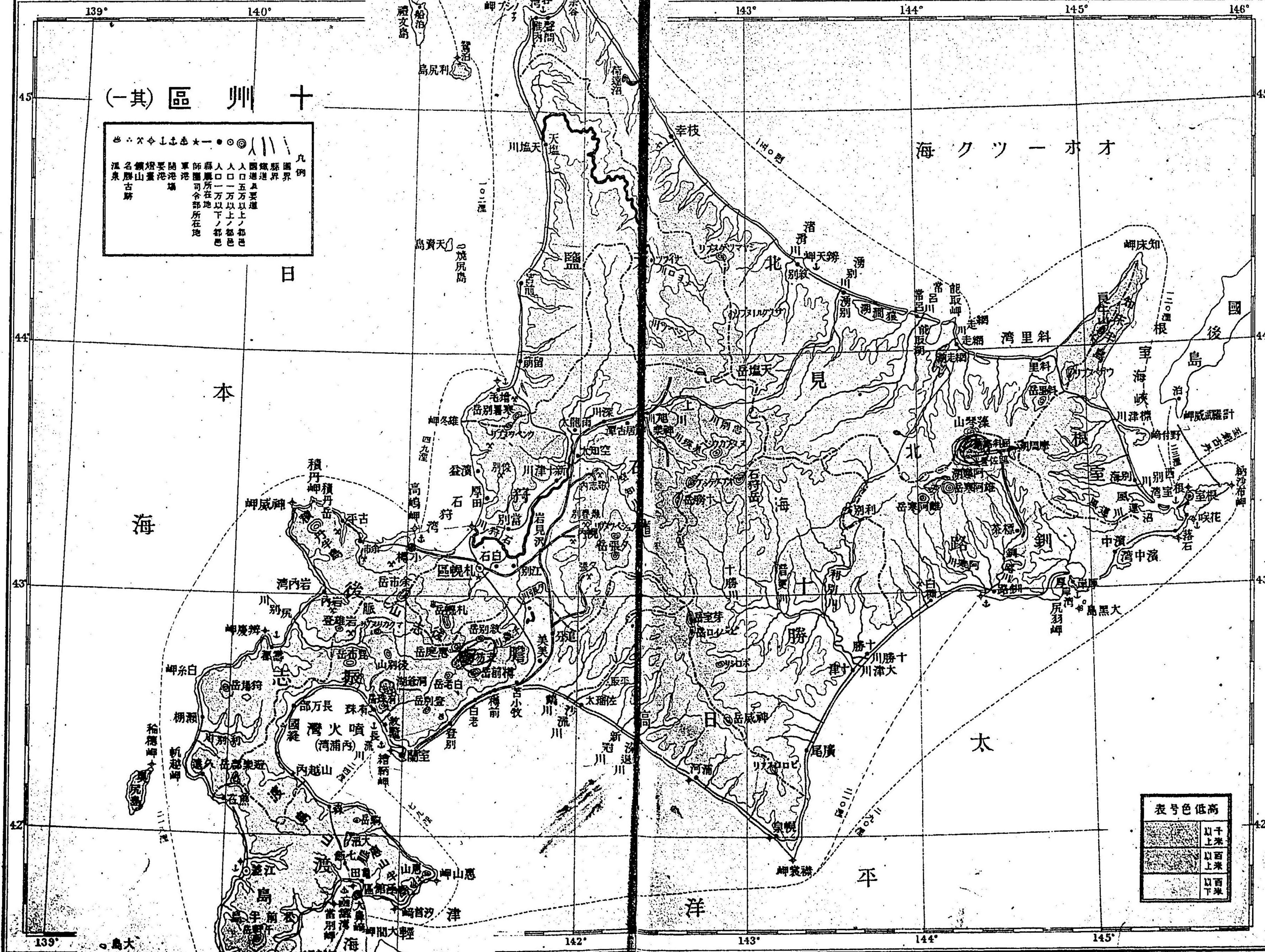

(一其) 區 州 十

◎	◎	◎	◎	◎	◎
▲	▲	▲	▲	▲	▲
△	△	△	△	△	△
○	○	○	○	○	○
□	□	□	□	□	□
●	●	●	●	●	●

凡例

◎ 国界
 ● 縣界
 ○ 市界
 △ 町界
 ▲ 村界
 人口一万以上ノ都邑
 人口一以下ノ都邑
 縣廳所在地
 市廳所在地
 町廳所在地
 村廳所在地
 新設地
 開港地
 温泉
 名勝山
 古蹟

表号色低高

	以上
	以下
	以上
	以下
	以上
	以下
	以上
	以下

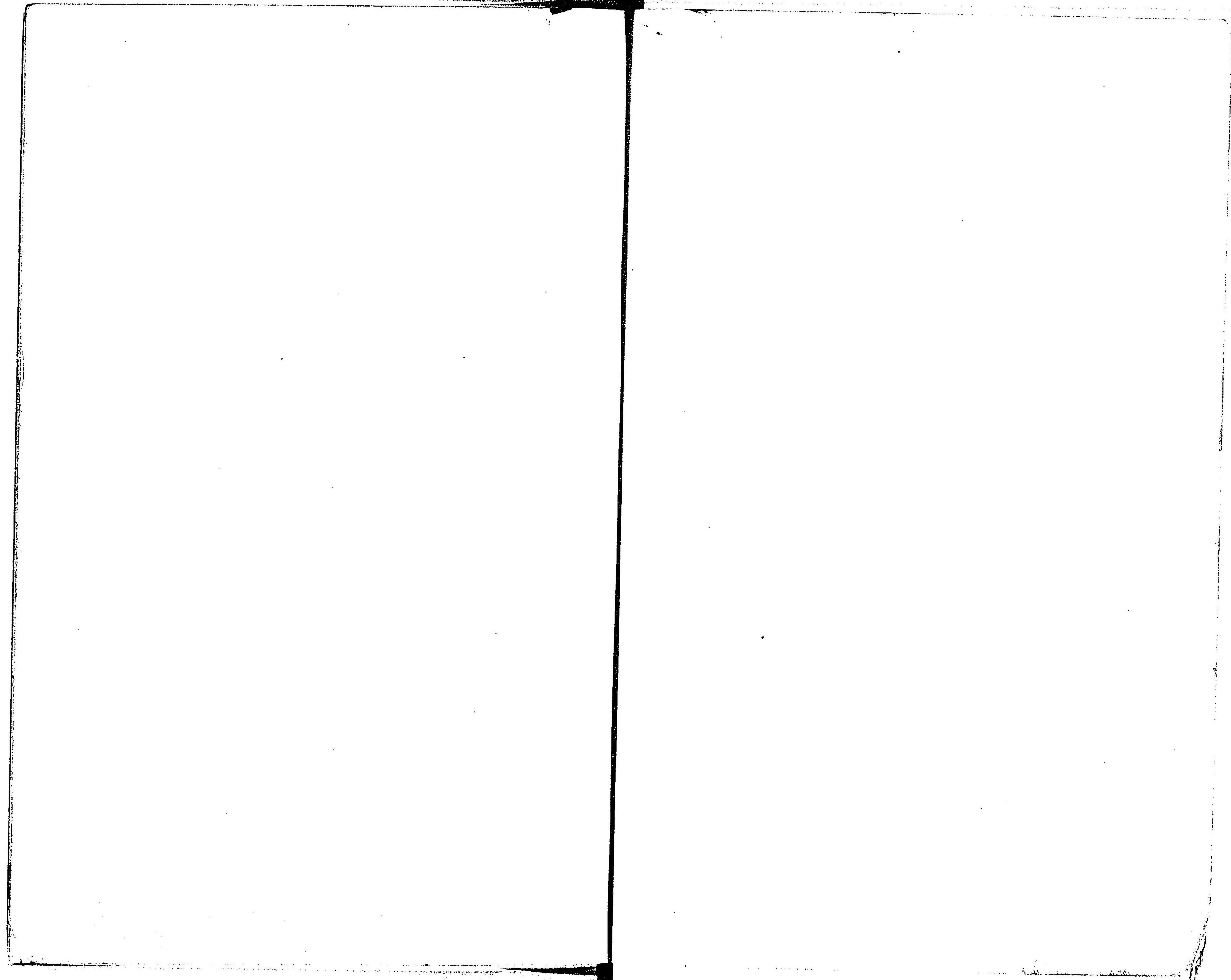

(二其) 區 州 十

海 グ ツ ー ホ オ

道

管

下

洋

平

ス

ラ

床

嶺 露
東 察 加 半 島

占 守 島

岬 カ ツ ハ ロ

島 度 額 阿

島 海 峽

岬 海 度 瀬 登 必 安

恩 新 古 丹 島

岬 海 イ ト ス セ

北

島 丹 古 子 捨

島 輪 松

島 知 新

岬 海 峽

岬 海 峽

岬 海 峽

岬 海 峽

岬 海 峽

岬 海 峽

岬 海 峽

岬 海 峽

岬 海 峽

岬 海 峽

岬 海 峽

岬 海 峽

岬 海 峽

岬 海 峽

岬 海 峽

岬 海 峽

岬 海 峽

岬 海 峽

岬 海 峽

岬 海 峽

岬 海 峽

岬 海 峽

岬 海 峽

岬 海 峽

岬 海 峽

岬 海 峽

岬 海 峽

岬 海 峽

岬 海 峽

岬 海 峽

岬 海 峽

岬 海 峽

岬 海 峽

岬 海 峽

岬 海 峽

岬 海 峽

岬 海 峽

岬 海 峽

岬 海 峽

岬 海 峽

岬 海 峽

岬 海 峽

岬 海 峽

岬 海 峽

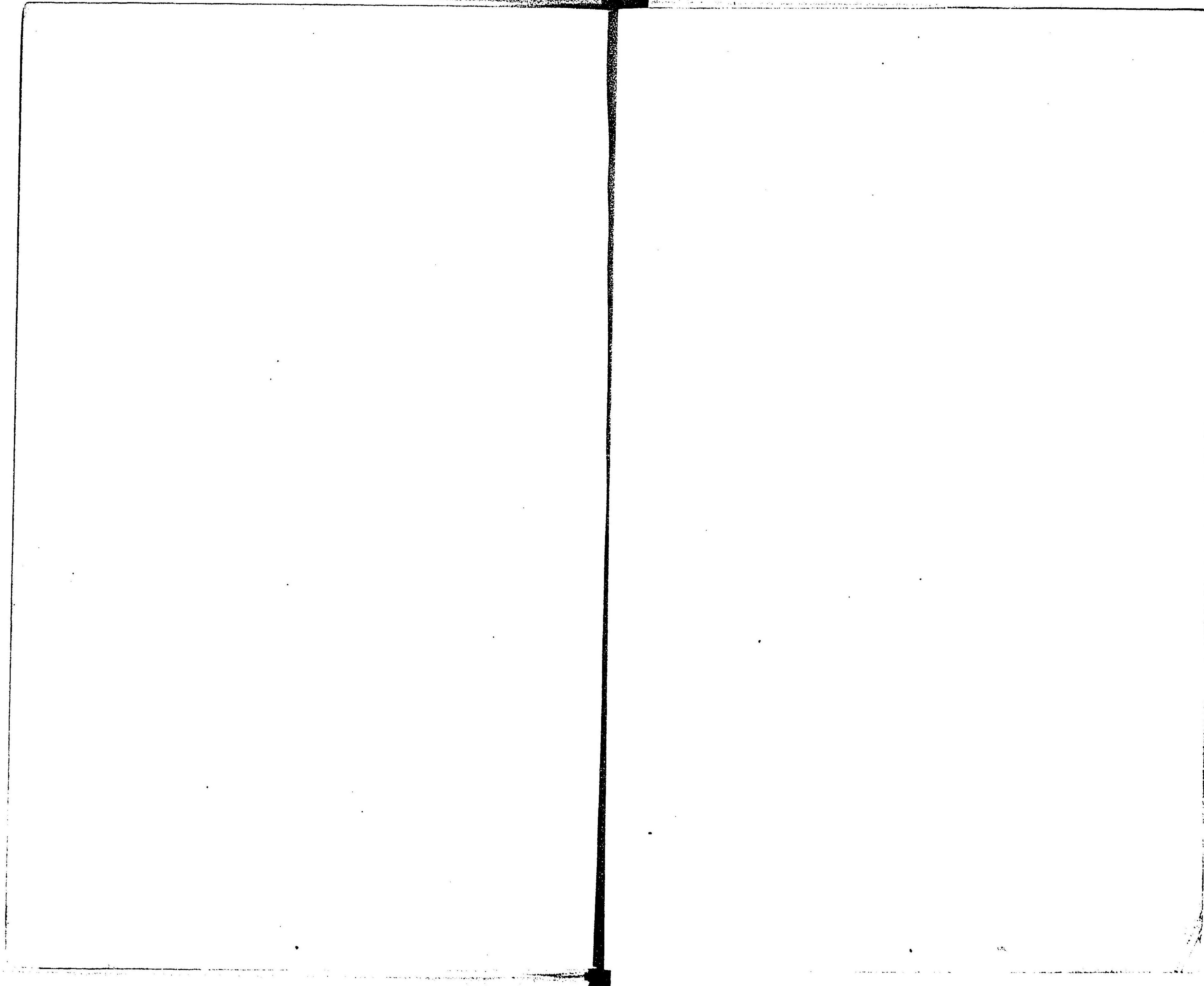

圖略近附都京

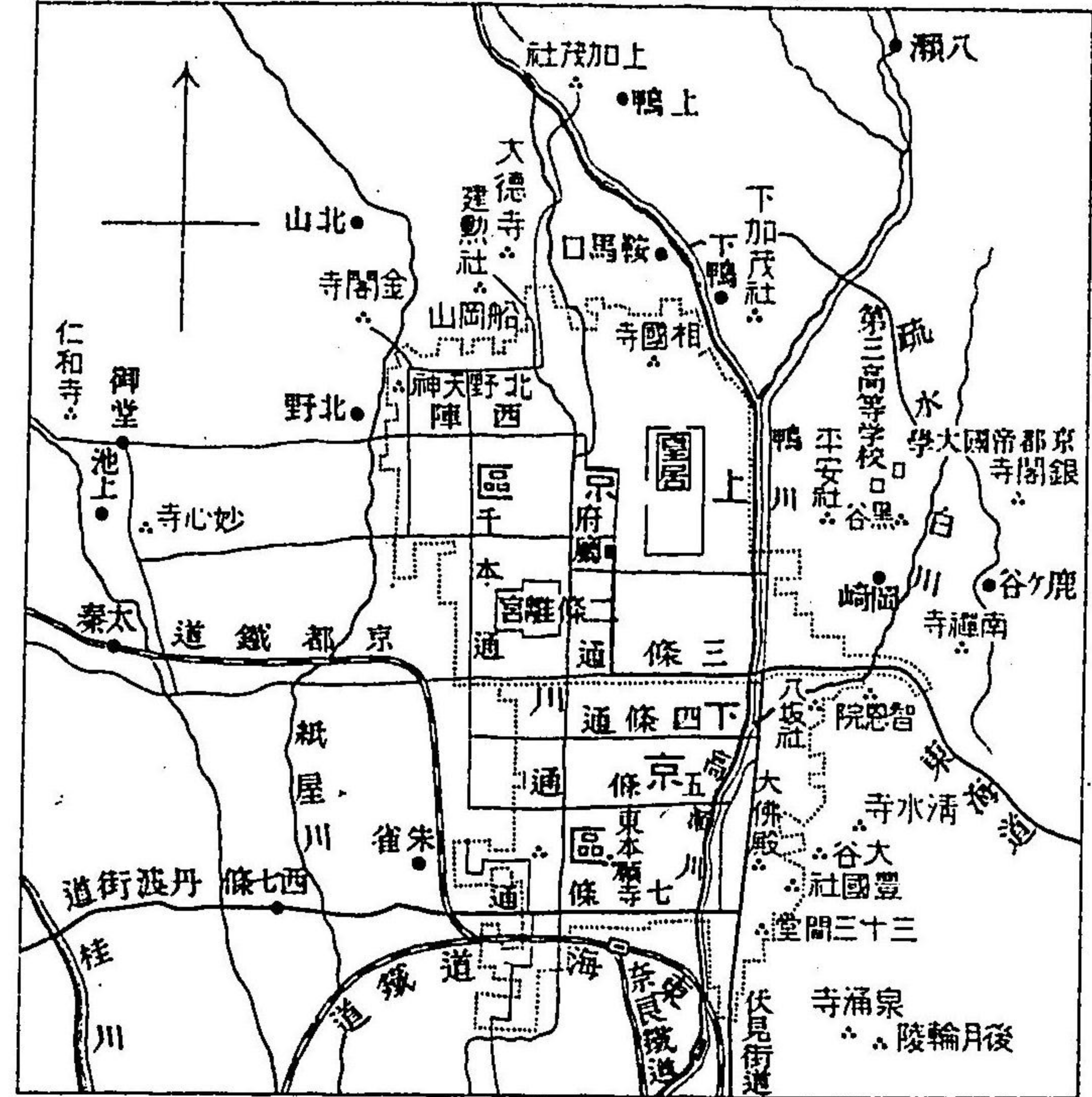

圖略近附阪大

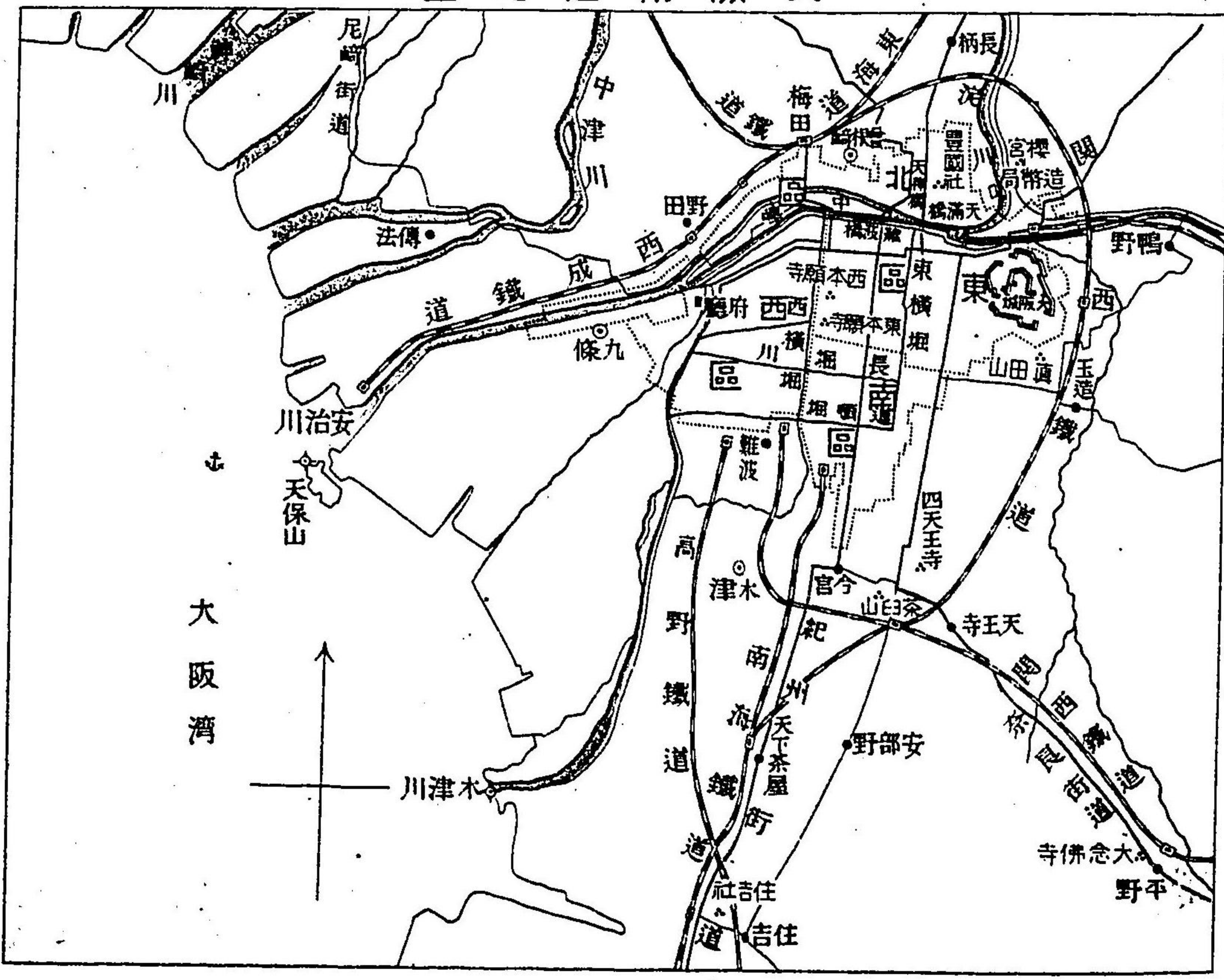

圖略近附京東

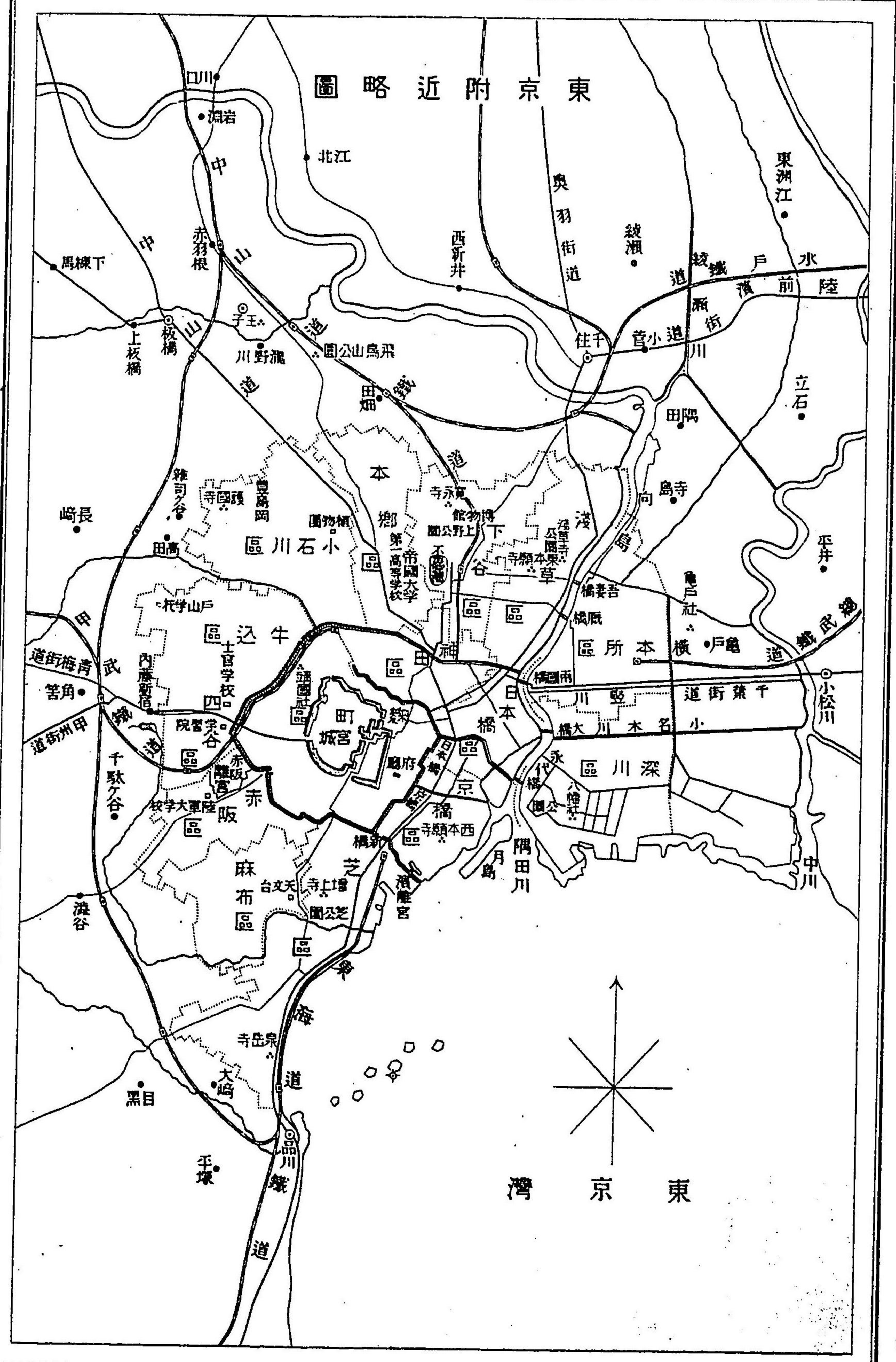

中等教育 日本地理教科書附圖附録

第一 日本全國及諸大島の位置

名稱	極東(東經)		極西(東經)		極南(北緯)		極北(北緯)	
	島東端	島西端	島東端	島西端	島南端	島北端	島東端	島西端
全 國	千島國占守島占守島東端 一五六・三三	澎湖島花嶼西端 一一九・二〇	臺灣「ペール」列島南端(南緯) 一四・四五	千島國占守島阿頼度島北端 五〇・五六	伊豆國小笠原島東端 一四二・二四	伊豆國小笠原島南端 二四・一四	伊豆國小笠原島北端 四一・三三	伊豆國小笠原島西端 一四二・二四
本 州	伊豆國小笠原島東端 一四二・二四	長門國豊浦郡壱井島西端 一三〇・四四	伊豆國小笠原島南端 二四・一四	伊豆國小笠原島北端 四一・三三	伊豆國小笠原島東端 一四二・二四	伊豆國小笠原島南端 二四・一四	伊豆國小笠原島北端 四一・三三	伊豆國小笠原島西端 一四二・二四
十 州	樺太國花咲郡多摩島東端 一四六・〇七	渡島國松前郡大島西端 一三九・一一	渡島國松前郡小島南端 四二・一一	北見國宗谷郡宗谷北端 四三・三〇	樺太國花咲郡多摩島東端 一四六・〇七	渡島國松前郡大島西端 一三九・一一	渡島國松前郡小島南端 四二・一一	北見國宗谷郡宗谷北端 四三・三〇
大 九 州	豊後國南海部郡大島東端 一三二・〇四	大隅國大島郡與論島西端 一三二・〇四	大隅國大島郡與論島南端 二六・五九	薩摩國大島郡與論島北端 三三・五八	豊後國南海部郡大島東端 一三二・〇四	大隅國大島郡與論島西端 一三二・〇四	大隅國大島郡與論島南端 二六・五九	薩摩國大島郡與論島北端 三三・五八
臺 灣	羊頭島東端 一一三・〇七	國聖港西方砂洲西端 一一〇・三三	岩南端 二二・四五	北緯「アギンコート」島北端 二五・三八	羊頭島東端 一一三・〇七	國聖港西方砂洲西端 一一〇・三三	岩南端 二二・四五	北緯「アギンコート」島北端 二五・三八
千島列島	占守郡占守島東端 一五六・三三	國後郡「クルナ」山南端 一四五・一一	國後郡計羅武城嶺南端 四三・三八	占守郡阿頼度島北端 五〇・五六	占守郡占守島東端 一五六・三三	國後郡「クルナ」山南端 一四五・一一	國後郡計羅武城嶺南端 四三・三八	占守郡阿頼度島北端 五〇・五六
琉球列島	沖繩島赤崎 一一八・二五	與那國島西端 一一二・四五	波照間島南端 二四・〇六	喜平屋島北端 二七・〇四	沖繩島赤崎 一一八・二五	與那國島西端 一一二・四五	波照間島南端 二四・〇六	喜平屋島北端 二七・〇四
澎湖群島	陽明東端 一一九・四三	花嶼西端 一一九・二〇	大嶼南端 二三・一一	目斗嶼北端 二三・四五	陽明東端 一一九・四三	花嶼西端 一一九・二〇	大嶼南端 二三・一一	目斗嶼北端 二三・四五

第一 日本全國及諸大島の位置 第二 帝國の面積及人口

島 中 五	島 大 五		面積の順次	名稱	本地面積	面積島數	面積島數	面積合計	百分比	人口の順次	人口の數	人口の平方里
	一	二										
一 對馬	一 本州	一 本州	一	本州	一,484,932	一六六	一六六	一,484,932	五三・八四	一	一,484,932	一,484.9
二 淡路	二 九州	二 九州	二	九州	505,612	三三	三三	505,612	一八・七〇	二	505,612	505.6
三 淡路	三 四國	三 四國	三	四國	332,211	二二	二二	332,211	一八・七〇	三	332,211	332.2
四 淡路	四 臺灣	四 臺灣	四	臺灣	36,119	一	一	36,119	二・四七	四	36,119	36.1
五 淡路	五 澎湖	五 澎湖	五	澎湖	2,211	一	一	2,211	〇・一五	五	2,211	2.2

第二 帝國の面積及人口

(備考第一) 經度は英國線 Greenwich を以て元とす。
 (備考第二) 我が邦と西班牙國との境界線は、明治二十八年八月七日、兩帝國の間、左の宣言を協議決定して、この交換を了せり。
 臺灣島の南部「パッシン」海峡の航行し得べき海面の中央を通過する所の緯度並行線を以て、太平洋の西部に於ける日本國及西班牙國版圖の境界線となし、西班牙國政府は、この境界線の北方及北東方にある島嶼につき、その所有たりとの主張をなさざるべく、日本國政府は、この境界線の南方及北東方にある島嶼を以て、その所有たりとの主張をなさざるべし。

第三 畿道の面積及人口 第四 道府縣管轄の郡市區

合	道府縣管轄の郡市區									
	一	二	三	四	五	六	七	八	九	十
面積の順次	東山道	北海道	西海道	東海道	南海道	山陽道	山陰道	畿内道	北陸道	關東道
面積	六八四九	六〇九五	二八二七	二六六三	一六三四	一五九八	一五七〇	一一〇九	四四五	四四五
人口の順次	東山道	北海道	西海道	東海道	南海道	山陽道	山陰道	畿内道	北陸道	關東道
人口(明治三十一年末)	九三三、九二八六	六一〇、一五五	六八〇、八九〇八	一〇〇六、八五六六	四〇一、三四五〇	三九七、一〇一〇	四三三、七五二六	一八九六、〇四四	二七一、五八七〇	二五三、四
一方里の人口	一三六四	一〇〇	二〇五四	三七八一	二四五六	二四八五	二七六二	一七一一	六〇九五	二五三四

(備考) 島嶼は臺灣及澎湖群島を除くの外は、周圍皆凡一里以上のものを載すと雖、一里以下にても住民あるか、若くは望標等の用をなすものは、右表に算入す。又表中面積は、一方里以下を省略せり。

第三 畿道の面積及人口

本州			
静岡	山梨	愛知	三重
伊豆の内 遠江 駿河	甲斐 山梨 南都留郡	尾張 三河	伊賀 伊勢 志摩 紀伊の内
賀茂郡 静岡市 安倍郡 榛原郡 濱名郡	甲府市 山梨市 南都留郡	名古屋 丹羽郡 海西郡 額田郡 南設楽郡	阿山市 津市 三重郡 志摩郡 北牟婁郡
田方郡 駿東郡 志太郡 小笠郡 引佐郡	東山梨郡 南巨摩郡 北都留郡	愛知郡 葉栗郡 公多郡 西加茂郡 寶飯郡	名賀郡 四日市市 鈴鹿郡 飯南郡 南牟婁郡
富士郡 富土郡 周智郡 磐田郡	東八代郡 中巨摩郡 北巨摩郡	東春日井郡 中島郡 碧海郡 東加茂郡 瀬美郡	桑名郡 河内郡 多氣郡 度會郡
庵原郡 海津郡 掛川郡 島田郡	西八代郡 北巨摩郡	四日市市 海東郡 幡豆郡 北設楽郡	員辨郡 安濃郡 度會郡

第四 道府縣管轄の郡市區

本州			
岐阜	長野	群馬	栃木
飛騨 美濃	信濃	上野	下野
岐阜市 養老郡 本巢郡 加茂郡 大野郡	長野市 諏訪郡 東筑摩郡 埴科郡 下木内郡	前橋市 多野郡 利根郡 佐波郡	宇都宮市 下都賀郡 那須郡
稲葉郡 不破郡 山縣郡 可兒郡 益田郡	南佐久郡 上伊那郡 南安曇郡 上高井郡	高崎市 北甘楽郡 山田郡	足利郡 河内郡
羽島郡 安八郡 武儀郡 土岐郡 吉城郡	北佐久郡 下伊那郡 北安曇郡 下高井郡	勢多郡 碓氷郡 碓氷郡 碓氷郡	安曇郡 安曇郡 安曇郡
海津郡 掛川郡 島田郡 海津郡	小縣郡 西筑摩郡 更級郡 上水内郡	群馬郡 吾妻郡 邑樂郡	上野郡 上野郡 上野郡

第四 道府縣管轄の郡市區 (明治三十一年二月)

本州					分區
千葉	茨城	埼玉	神奈川	東京	道府縣名
安房 上総 下総	常陸 下総の内	武蔵の内	武蔵の内 相模	武蔵の内 伊豆の内	東京市 南足立郡 北多摩郡 南多摩郡 西多摩郡 南多摩郡 豆七島及小笠原島
安房郡 山武郡 千葉郡 海防郡	新治郡 久慈郡 水戸市 水戸市 東茨城郡 筑波郡 猿島郡	北足立郡 北葛飾郡 北葛飾郡	三浦郡 足柄上郡 足柄下郡	久良岐郡 鎌倉郡 高座郡 津久井郡 愛甲郡	荏原郡 南葛飾郡 西多摩郡 南多摩郡 北多摩郡 北多摩郡
夷隅郡 市原郡 印旛郡 香取郡	筑波郡 北相馬郡 真壁郡	比企郡 北埼玉郡 秩父郡 南埼玉郡	橘樹郡 高座郡 中郡 都筑郡	都筑郡 中郡 愛甲郡	豊多摩郡 北多摩郡 南多摩郡

本州西區						
大阪	兵庫	和歌山	岡山	備前	備中	備後
攝津の内 河内 泉	播磨 美作 備前 備中 備後	紀伊の内	丹波の内 但馬 淡路	久米郡 岡山市 邑久郡 都窪郡 吉備郡	美作郡 備前郡 備中郡 備後郡	尾道市 沼隈郡
大坂市 豊能郡 南河内郡 堺市	加西郡 加東郡 加古郡 加藤郡 加西郡 加東郡 加古郡 加藤郡	和歌山市 有田郡	津名郡 多紀郡 美方郡 城崎郡 佐用郡 飾磨郡 加西郡 加東郡 加古郡 加藤郡	久米郡 岡山市 邑久郡 都窪郡 吉備郡	美作郡 備前郡 備中郡 備後郡	尾道市 沼隈郡
西成郡 中河内郡 北河内郡 泉南郡	神戶市 武庫郡 明石郡 加古郡 加西郡 加東郡 加古郡 加藤郡	日高郡 海南郡	出石郡 赤松郡 三原郡	久米郡 岡山市 邑久郡 都窪郡 吉備郡	美作郡 備前郡 備中郡 備後郡	尾道市 沼隈郡
東成郡 北河内郡 三島郡	川邊郡 美作郡 多可郡 加西郡 加東郡 加古郡 加藤郡	那賀郡 西牟婁郡 伊都郡 東牟婁郡	養父郡 朝來郡 赤穂郡	久米郡 岡山市 邑久郡 都窪郡 吉備郡	美作郡 備前郡 備中郡 備後郡	尾道市 沼隈郡
本州西區						
廣島	山口	島根	鳥取	香川	徳島	高知
安藝	防門	出雲	因伯	讃岐	阿波	土佐
三田郡 三田郡 三田郡 三田郡 三田郡 三田郡 三田郡 三田郡	山陽郡 山陽郡 山陽郡 山陽郡 山陽郡 山陽郡 山陽郡 山陽郡	大津郡 赤松郡 津和野郡 津和野郡 津和野郡 津和野郡 津和野郡 津和野郡	東伯郡 鳥取郡 西伯郡 岩美郡 日野郡 八頭郡 氣高郡	高松市 香川郡 三豊郡 小豆郡 綾歌郡 大川郡 仲多度郡	徳島市 海部郡 美馬郡 三好郡 板野郡 那賀郡 阿波郡	高知市 高知郡 長岡郡 香美郡 安藝郡

本州東區					
宮城	巖手	青森	秋田	山形	新潟
陸前の内 磐城の内	陸前の内 陸奥の内	陸奥の内	羽後の内 陸奥の内	羽前 羽後の内	越後 越前
栗原郡 本吉郡 玉造郡 刈田郡	盛岡市 盛岡市 盛岡市 盛岡市 盛岡市 盛岡市 盛岡市 盛岡市	弘前市 弘前市 弘前市 弘前市 弘前市 弘前市 弘前市 弘前市	秋田市 秋田市 秋田市 秋田市 秋田市 秋田市 秋田市 秋田市	山形市 山形市 山形市 山形市 山形市 山形市 山形市 山形市	新潟市 新潟市 新潟市 新潟市 新潟市 新潟市 新潟市 新潟市
登米郡 黒川郡 加美郡 志田郡	岩手郡 岩手郡 岩手郡 岩手郡 岩手郡 岩手郡 岩手郡 岩手郡	青森市 青森市 青森市 青森市 青森市 青森市 青森市 青森市	南秋田郡 南秋田郡 南秋田郡 南秋田郡 南秋田郡 南秋田郡 南秋田郡 南秋田郡	米澤市 米澤市 米澤市 米澤市 米澤市 米澤市 米澤市 米澤市	新潟市 新潟市 新潟市 新潟市 新潟市 新潟市 新潟市 新潟市
桃生郡 加美郡 志田郡	岩手郡 岩手郡 岩手郡 岩手郡 岩手郡 岩手郡 岩手郡 岩手郡	東津軽郡 東津軽郡 東津軽郡 東津軽郡 東津軽郡 東津軽郡 東津軽郡 東津軽郡	北秋田郡 北秋田郡 北秋田郡 北秋田郡 北秋田郡 北秋田郡 北秋田郡 北秋田郡	米澤市 米澤市 米澤市 米澤市 米澤市 米澤市 米澤市 米澤市	新潟市 新潟市 新潟市 新潟市 新潟市 新潟市 新潟市 新潟市
本州東區					
富山	石川	福井	山形	京都	奈良
越中	加賀	若狭	丹波の内	丹波の内	丹波の内
富山郡 富山郡 富山郡 富山郡 富山郡 富山郡 富山郡 富山郡	石川郡 石川郡 石川郡 石川郡 石川郡 石川郡 石川郡 石川郡	福井郡 福井郡 福井郡 福井郡 福井郡 福井郡 福井郡 福井郡	山形市 山形市 山形市 山形市 山形市 山形市 山形市 山形市	丹波市 丹波市 丹波市 丹波市 丹波市 丹波市 丹波市 丹波市	丹波市 丹波市 丹波市 丹波市 丹波市 丹波市 丹波市 丹波市
中野郡 氷見郡 高岡市 上野市 射水郡 下新川郡	江沼郡 能美郡 石川郡	敦賀郡 敦賀郡 敦賀郡 敦賀郡 敦賀郡 敦賀郡 敦賀郡 敦賀郡	北陸郡 北陸郡 北陸郡 北陸郡 北陸郡 北陸郡 北陸郡 北陸郡	京都府 京都府 京都府 京都府 京都府 京都府 京都府 京都府	奈良郡 奈良郡 奈良郡 奈良郡 奈良郡 奈良郡 奈良郡 奈良郡

長崎		佐賀		福岡		大分		愛媛	
對馬	壹岐	肥前	肥前	筑後	筑前	豐後	豐前	北宇和	喜多郡
上縣郡	下縣郡	長崎市	小城市	京都市	門司市	久留米市	福岡市	北宇和郡	喜多郡
		南高來郡	北高來郡	東松浦郡	西松浦郡	三井郡	三井郡	東宇和郡	宇佐郡
		西彼杵郡	東彼杵郡	神崎郡	三井郡	三井郡	三井郡	西宇和郡	伊豫郡
		南松浦郡	北高來郡	三井郡	三井郡	三井郡	三井郡	南宇和郡	上宇和郡

北		宮崎		鹿兒島		熊本	
根室支廳	千島支廳	日向	日向	薩摩	薩摩	肥後	肥後
根室郡	千島郡	宮崎郡	宮崎郡	鹿兒島郡	鹿兒島郡	熊本市	熊本市
占守郡	占守郡	東諸縣郡	東諸縣郡	薩摩郡	薩摩郡	上益城郡	上益城郡
根室郡	根室郡	南那珂郡	南那珂郡	鹿兒島郡	鹿兒島郡	玖波郡	玖波郡
花咲郡	花咲郡	北諸縣郡	北諸縣郡	伊佐郡	伊佐郡	八代郡	八代郡
野付郡	野付郡	西諸縣郡	西諸縣郡	出水郡	出水郡	阿蘇郡	阿蘇郡
得撫郡	得撫郡	宮崎郡	宮崎郡	中頭郡	中頭郡	玉名郡	玉名郡
新知郡	新知郡	八重山郡	八重山郡	瀨臼郡	瀨臼郡	阿蘇郡	阿蘇郡

海		州		道		應	
岩内支廳	小樽支廳	空知支廳	上川支廳	増毛支廳	宗谷支廳	網走支廳	室蘭支廳
後志の内	後志の内	石狩の内	石狩の内	天鹽の内	北見の内	北見の内	膽振の内
岩内郡	小樽郡	空知郡	上川郡	増毛郡	宗谷郡	網走郡	室蘭郡
古宇郡	高島郡	夕張郡	空知郡の一部	留萌郡	枝幸郡	釧路郡	有珠郡
忍路郡	積丹郡	雨龍郡	天鹽郡	苫前郡	利尻郡	釧路郡	虻田郡
余市郡	余市郡	樺戸郡	磯谷郡	天鹽郡	禮文郡	釧路郡	幌別郡

北		中		南		宜	
根室支廳	千島支廳	北	中	南	宜	宜	宜
根室郡	千島郡	北	中	南	宜	宜	宜
占守郡	占守郡	北	中	南	宜	宜	宜
根室郡	根室郡	北	中	南	宜	宜	宜
花咲郡	花咲郡	北	中	南	宜	宜	宜
野付郡	野付郡	北	中	南	宜	宜	宜
得撫郡	得撫郡	北	中	南	宜	宜	宜
新知郡	新知郡	北	中	南	宜	宜	宜

順次名稱	面積	市數	郡數	區數	順次名稱	面積	市數	郡數	區數
一 北海道	六〇九五	一	一	一	一 北海道	六〇九五	一	一	一
二 根室	八九九	一	一	一	二 根室	八九九	一	一	一
三 長野	八五三	一	一	一	三 長野	八五三	一	一	一
四 福島	八四六	一	一	一	四 福島	八四六	一	一	一
五 新潟	八二四	一	一	一	五 新潟	八二四	一	一	一
六 秋田	七五四	一	一	一	六 秋田	七五四	一	一	一
七					七				

第五 道府縣の面積及郡市區 (明治三十一年二月)

(備考) 臺東廳及澎湖廳には、辨務署の設をなし。

第七 道府縣の人口

二八	二七	二六	二五	二四	二三	二二	二一	二〇	一九	一八	一七	一六	一五	一四	一三	一二	一一	一〇	九	八	七	六	五
群馬縣	大分縣	宮城縣	北海道廳	長崎縣	神奈川縣	臺南縣	岐阜縣	山口縣	愛媛縣	三重縣	京都府	福島縣	鹿兒島縣	茨城縣	岡山縣	熊本縣	埼玉縣	靜岡縣	長野縣	千葉縣	福岡縣	廣島縣	大阪府
前橋市	大分町	仙臺市	札幌區	長崎市	横濱市	臺南	岐阜市	山口市	松山市	津市	京都市	福島市	鹿兒島市	水戸市	岡山市	熊本市	浦和市	靜岡市	長野市	千葉市	福岡市	廣島市	大阪市
二八	三一七	九二	二七六	三四四	八	六七四	一〇四	二六六	三三七	一一三	一一三	七一	三八一	二九	一八六	三二五	六	四六	五九	一〇	三〇三	二三一	一四四
八三、〇三三	八三、五九一	八五、一一〇	八五、九三三	九〇、二四五	九二、六八八	九四、八六四	九七、七九二	九七、九五九	九九、五四四	九九、六六六	九九、七四八	一〇九、八〇二	一一〇、一八七	一二四、九五九	一二三、五八二	一二七、五七〇	一三七、五六七	二二〇、三三二	二二六、四九一	二二七、五三七	二四二、五六二	二四四、九六二	一六〇、〇九三
一九二六	二〇二六	一五三七	一二六	三六八六	五五四七	五五四七	一四一五	二四四五	二八三九	二六〇七	三三三三	一一五四	一八〇一	二八九七	二六〇九	二四三〇	四二五六	二二〇一	一四二八	三七九六	四三三八	二六九八	一、二八八
五一	五〇	四九	四八	四七	四六	四五	四四	四三	四二	四一	四〇	三九	三八	三七	三六	三五	三四	三三	三二	三一	三〇	二九	二八
宜蘭廳	鳥取縣	沖繩縣	宮崎縣	山梨縣	奈良縣	青森縣	佐賀縣	福井縣	高知縣	臺中縣	和歌山縣	臺北縣	德島縣	香川縣	滋賀縣	島根縣	巖手縣	石川縣	富山縣	秋田縣	山形縣	栃木縣	山形縣
宜蘭市	鳥取市	那覇區	宮崎町	甲府市	奈良市	青森市	佐賀市	福井市	高知市	臺中市	和歌山市	臺北市	德島市	高松市	大津市	松江市	盛岡市	金澤市	富山市	秋田市	山形市	宇都宮市	山形市
六一六	一九四	五七四	三六八	三四	一四〇	一九二	三一四	一三七	二三四	六三六	六一一	五九六	一七八	二〇七	二二八	二二一	一四〇	二五〇	二五九	一七一	一五一	九五	二七
一〇、七三〇	四、三〇〇	四六、〇三二	四六、四五一	五〇、六四九	五三、五六一	六一、七五三	六一、八六七	六二、一四六	六二、二九五	六六、二七六	六六、三三五	六八、六〇五	六八、八一三	六九、四二八	六九、四六〇	七一、六五八	七一、八七三	七五、一三〇	七六、六四〇	七八、一一九	七八、一三九	八二、九六三	八二、九六三
一八二	二八九	九三三	一六九〇	二五七六	二五七六	九九五	三七九六	二二二五	二二二五	二二二	二二二	二四七二	二四七二	二五七四	二五七四	一六二六	七八八	二七〇四	二八三六	一〇一三	一〇一三	一九二七	一九二七

第八 國別の人口 (明治三十一年末)

五二	澎湖廳	媽宮城	六八八	五、〇九三	五三	臺東廳	臺東	六八一	九二六六
順次	國名	等級	中古の制度	人口	順次	國名	等級	中古の制度	人口
二一	武藏	大	多摩郡府中村	二九二、〇九五	二一	羽前	大	田川郡野新田村	七三、六七五
二二	肥後	上	頸城郡春日山	一六九、七五一	二二	近江	大	栗太郡瀬田橋本村	七二、〇二四
二三	信濃	上	佐賀郡久曾井村	一三七、一四五	二三	波岐	上	阿野郡府中村	七〇、〇四二
二四	肥前	上	筑摩郡松本	一二三、七六七	二四	豐後	上	名東郡府中村	六九、九三九
二五	伊豫	上	龜田郡古府中	一一五、四〇一	二五	陸奥	上	大分郡古府中村	六八、七九四
二六	尾張	上	東成郡真田山	一〇八、六五七	二六	陸奥	大	宮城郡岩切村	六六、七一八
二七	常陸	上	越智郡古國分村	九九、七四八	二七	薩摩	大	宮城郡岩切村	六五、二四〇
二八	美濃	上	新治郡石岡	八九、六二四	二八	陸奥	大	宮城郡岩切村	六三、五八一
二九	安藝	上	不破郡府中村	八七、〇九九	二九	岩手	大	宮城郡岩切村	六二、五七九
三〇	安芸	上	安藝郡府中村	八五、〇九五	三〇	土佐	中	宮城郡岩切村	六一、六五四
三一	下羽	上	高師郡府中村	八三、〇七三	三一	筑前	上	長門郡府中村	六一、六五四
三二	下羽	上	田川郡野新田村	八三、〇三三	三二	備前	上	御笠郡大府村	五九、四一六
三三	越前	上	都賀郡府中村	七八、八三二	三三	備前	上	東佐波郡府中村	五九、六一九
三四	越前	上	射水郡新湊町	七八、五五四	三四	磐城	上	蘆田郡府中村	五八、六三一
三五	播磨	大	飾東郡府中村	七八、二九五	三五	越前	大	宮城郡岩切村	五四、三〇二
三六	陸奥	大	群馬郡西東國府村	七七、四六〇	三六	大前	大	高市郡	五三、九四〇
三七	上陸	大	群馬郡中村	七七、二四八	三七	大前	大	乙訓郡	五三、八五〇
三八	紀伊	大	名草郡府中村	七六、二四八	三八	山和	大	大住郡	五三、四一三
三九	上陸	大	餘鹿郡府中村	七四、一〇五	三九	遠江	上		五二、六八〇
四〇	伊勢	大			四〇	相模	上		五一、〇八九

第八 國別の人口

第八 國別の人口

四一	筑後	御井郡府中驛	五〇、九七二九	六四	因幡	法美郡宮市村	一八三〇九七
四二	河上	阿倍郡野間	五〇、〇九四二	六五	丹波	與謝郡府中驛	一七、八七〇〇
四三	總上	市原郡能登村	四九、八一八〇	六六	石狩	平群郡府中村	一七、七二〇二
四四	甲斐	山梨郡國府村	四九、八五三九	六七	安房	大野郡高山	一七、四四四九
四五	備前	賀陽郡八田郡村	四八、七三三四	六八	渡島	大野郡竹田村	一六、五七四一
四六	大賀	能美郡國府村	四六、八八二一	六九	飛騨	大野郡高山	一三、五一六三
四七	加賀	那珂郡佐土原村	四六、七一六五	七〇	佐渡	雄略郡竹田村	一三、四七五六
四八	日向	那珂郡佐土原村	四五、四七三〇	七一	後志	阿拜郡西條村	一三、二七九四
四九	琉球	中津郡草場村	四五、三五五〇	七二	伊賀	遠敷郡府中村	一三、二七七〇
五〇	長門	豐浦郡觀瀾	四一、〇四二一	七三	若狹	英彦郡國府村	九、四四四〇
五一	備前	上道郡國府市場村	三九、四五四二	七四	志摩	英彦郡國府村	六、二一六四
五二	出雲	赤松郡下出雲郷	三七、九〇九一	七五	膽振	下縣郡原原分村	四、一二七一
五三	丹波	船井郡屋賀村	三六、七三〇〇	七六	壹岐	壹岐郡國分村	三、六九六三
五四	石見	那賀郡下府村	三三、九四二六	七七	隱岐	周吉郡八尾村	三、五七三四
五五	能登	鹿島郡府中村	三二、八四一九	七八	對馬	下縣郡原原分村	三、三九五六
五六	河内	志紀郡國府村	二九、五九九九	七九	北見	下縣郡原原分村	二、八九八六
五七	美作	西北條郡錦社村	二六、五五七五	八〇	天鹽	下縣郡原原分村	二、〇八五九
五八	和泉	和泉郡府中村	二六、〇六五三	八一	日高	下縣郡原原分村	一、九三三九
五九	伯耆	久米郡國府村	二三、五八三二	八二	釧路	下縣郡原原分村	一、四七二八
六〇	但馬	氣多郡府市橋村	二三、七八五一	八三	根室	下縣郡原原分村	一、四三三三
六一	伊豆	君津郡三島驛	一九、六一二二	八四	十勝	下縣郡原原分村	一、〇三一一
六二	淡路	三原郡國府村	一九、四七一〇	八五	島	下縣郡原原分村	二、二一五

第九 人口一萬以上の都會 (明治三十一年末)

順次	市區町村名	道府縣名	國名	人口	順次	市區町村名	道府縣名	國名	人口
一	東京市	東京府	武藏	一、四二五、三六六	二一	堺市	大阪府	和泉	四九、八八一
二	大阪市	大阪府	攝津	八二一、八五五	二二	臺南市	臺南府	和泉	四七、二八三
三	京都市	京都府	山城	三五一、四六一	二三	福井市	福井府	越前	四三、九二九
四	名古屋市	愛知縣	尾張	二三、九七七一	二四	赤間關市	山口縣	長門	四、一三九九
五	神戸市	兵庫縣	攝津	二二、四一一九	二五	靜岡市	靜岡府	駿河	三、九三九九
六	神戶市	神奈川縣	武藏	一九、三三六二	二六	札幌市	北海道廳	石狩	三、七四六四
七	廣島市	廣島縣	安藝	一一、四三三一	二七	高知市	高知縣	土佐	三、五五三八
八	長崎市	長崎縣	肥前	一〇、六五七四	二八	那珂市	高知縣	土佐	三、六九八二
九	金澤市	石川縣	加賀	八、一五三〇	二九	那珂市	高知縣	土佐	三、五五三八
一〇	函館市	北海道廳	渡島	七、八〇四〇	三〇	靜岡市	靜岡府	駿河	三、四七二八
一一	仙台市	宮城縣	陸前	七、五二五六	三一	佐世保市	長門縣	肥前	三、四七二八
一二	福岡市	福岡縣	筑前	六、三三三二	三二	松山市	愛媛縣	伊豫	三、四七二八
一三	和歌山市	和歌山縣	紀伊	六、三〇二〇	三三	高松市	香川縣	讚岐	三、四四一〇
一四	徳島市	徳島縣	阿波	六、〇六六八	三四	島根市	島根縣	出雲	三、四四一六
一五	富山市	富山縣	越前	五、九〇八九	三五	青森市	青森縣	奥	三、四〇四一
一六	岡山市	岡山縣	備前	五、七一一〇	三六	前橋市	群馬縣	上野	三、二九八九
一七	小樽市	北海道廳	後志	五、五九六一	三七	山形市	山形縣	羽前	三、二八四六
一八	熊本市	熊本縣	肥後	五、五五六九	三八	水戸市	茨城縣	常陸	三、二六四七
一九	鹿児島市	鹿児島縣	薩摩	五、二九五六	三九	大津市	滋賀縣	近江	三、二四四六
二〇	新潟市	新潟縣	越後	五、二二九四	四〇	津市	三重縣	近江	三、二四四六

第九 人口一萬以上の都會

一三

第九 人口一萬以上の都會

四二	四三	四四	四五	四六	四七	四八	四九	五〇	五一	五二	五三	五四	五五	五六	五七	五八	五九	六〇	六一	六二	六三	六四	六五	六六	
大 稻 埕	高 岡 市	宇 都 宮 市	松 本 市	米 沢 市	長 野 市	奈 良 市	岐 阜 市	高 崎 市	若 松 市	久 留 米 市	鳥 取 市	青 森 市	宇 治 山 田 市	秋 田 市	千 葉 市	門 司 市	小 倉 市	四 日 市 市	熱 田 市	首 里 市	桐 生 市	緬 那 市	上 野 市	九 龍 市	
壺 北 縣	富 山 縣	枋 木 縣	長 野 縣	山 形 縣	長 野 縣	奈 良 縣	岐 阜 縣	群 馬 縣	福 島 縣	福 島 縣	青 森 縣	三 重 縣	秋 田 縣	千 葉 縣	福 岡 縣	福 岡 縣	三 重 縣	伊 豆 縣	尾 張 縣	尼 崎 縣	伊 豆 縣	香 川 縣	長 野 縣	香 川 縣	
越 中	越 前	下 野	信 濃	信 濃	信 濃	大 和	美 濃	上 野	岩 手	筑 後	因 幡	陸 奥	伊 勢	羽 前	下 總	豐 前	豐 前	伊 豆	尾 張	上 野	上 野	長 野	長 野	香 川	香 川
三,一五三三	三,一四九〇	三,〇九五五	三,〇七三四	三,〇五八二	三,〇四一一	二,九九八六	二,九八五七	二,八九六三	二,八九六一	二,八六二六	二,八四九六	二,七九九一	二,七七〇四	二,七四九一	二,五二二〇	二,五二一〇	二,五二七四	二,五二八四	二,四九一〇	二,四八〇九	二,三九九一	二,三六六七	二,三六六四	二,三一三一	二,三一三一
六七	六八	六九	七〇	七一	七二	七三	七四	七五	七六	七七	七八	七九	八〇	八一	八二	八三	八四	八五	八六	八七	八八	八九	九〇	九一	
八 王 子 町	枋 木 町	尾 道 市	酒 田 市	和 庄 町	足 利 町	明 石 町	東 南 村	伏 見 町	福 島 町	根 島 町	鶴 岡 町	高 田 町	桑 名 町	戸 太 町	豐 橋 町	申 木 町	濱 松 町	足 利 町	大 垣 町	川 越 町	神 奈 川 町	新 井 町	石 川 町	品 川 町	
東 京 府	枋 木 縣	廣 島 縣	山 形 縣	廣 島 縣	兵 庫 縣	鹿 嶋 縣	兵 庫 縣	京 都 府	福 島 縣	北 海 道 廳	山 形 縣	新 潟 縣	三 重 縣	神 奈 川 縣	愛 知 縣	鹿 兒 島 縣	鹿 兒 島 縣	靜 岡 縣	枋 木 縣	岐 阜 縣	神 奈 川 縣	神 奈 川 縣	宮 城 縣	東 京 府	
武 藏	下 野	備 後	備 後	安 藝	廣 島	山 形	兵 庫	鹿 嶋	福 島	根 室	岩 手	山 形	武 藏	武 藏	武 藏	武 藏	美 濃	下 野	遠 江	薩 摩	薩 摩	薩 摩	陸 奥	武 藏	
二,三〇〇〇	二,三三三三	二,一〇八三	二,一九三七	二,一四九〇	二,一三三三	二,一一一六	二,一一一三	二,一〇三三	二,〇三二八	二,〇三二八	二,〇三二五	二,〇三二一	二,〇〇〇九	二,〇〇〇九	一九九七二	一九五九七	一九五八八	一九〇五八	一八九九五	一八九七四	一八八六二	一八八二二	一八五〇八	一八二九九	

第九 人口一萬以上の都會

九二	九三	九四	九五	九六	九七	九八	九九	〇〇	〇一	〇二	〇三	〇四	〇五	〇六	〇七	〇八	〇九	一〇	一一	一二	一三	一四	一五	一六	
橫 須 賀 町	撫 養 町	臺 南 町	新 湊 町	本 銚 子 町	大 牟 田 町	敦 賀 町	中 城 間 切 町	鹿 港 町	山 口 町	山 口 町	福 山 町	岡 崎 町	岡 崎 町	岡 崎 町	岡 崎 町	岡 崎 町	岡 崎 町	岡 崎 町	岡 崎 町	岡 崎 町	岡 崎 町	岡 崎 町	岡 崎 町	岡 崎 町	岡 崎 町
神 奈 川 縣	德 島 縣	臺 南 縣	富 山 縣	千 葉 縣	福 岡 縣	福 岡 縣	福 岡 縣	福 岡 縣	福 岡 縣	福 岡 縣	福 岡 縣	福 岡 縣	福 岡 縣	福 岡 縣	福 岡 縣	福 岡 縣	福 岡 縣	福 岡 縣	福 岡 縣	福 岡 縣	福 岡 縣	福 岡 縣	福 岡 縣	福 岡 縣	福 岡 縣
相 模	阿 波	越 中	越 前	越 前	越 前	越 前	越 前	越 前	越 前	越 前	越 前	越 前	越 前	越 前	越 前	越 前	越 前	越 前	越 前	越 前	越 前	越 前	越 前	越 前	越 前
一,八二二〇	一,八〇五七	一,七九一〇	一,七八八四	一,七八二四	一,七七九六	一,七七一八	一,七四四七	一,七四一四	一,七三一七	一,七三〇七	一,七二八四	一,七二八四	一,七二八四	一,七二八四	一,七二八四	一,七二八四	一,七二八四	一,七二八四	一,七二八四	一,七二八四	一,七二八四	一,七二八四	一,七二八四	一,七二八四	一,七二八四
一七	一八	一九	二〇	二一	二二	二三	二四	二五	二六	二七	二八	二九	三〇	三一	三二	三三	三四	三五	三六	三七	三八	三九	四〇	四一	
具 志 川 間 切	川 邊 村	高 山 町	伊 豆 村	伊 豆 村	伊 豆 村	伊 豆 村	伊 豆 村	伊 豆 村	伊 豆 村	伊 豆 村	伊 豆 村	伊 豆 村	伊 豆 村	伊 豆 村	伊 豆 村	伊 豆 村	伊 豆 村	伊 豆 村	伊 豆 村	伊 豆 村	伊 豆 村	伊 豆 村	伊 豆 村	伊 豆 村	伊 豆 村
沖 繩 縣	鹿 兒 島 縣	岐 阜 縣	鹿 兒 島 縣	鹿 兒 島 縣	鹿 兒 島 縣	鹿 兒 島 縣	鹿 兒 島 縣	鹿 兒 島 縣	鹿 兒 島 縣	鹿 兒 島 縣	鹿 兒 島 縣	鹿 兒 島 縣	鹿 兒 島 縣	鹿 兒 島 縣	鹿 兒 島 縣	鹿 兒 島 縣	鹿 兒 島 縣	鹿 兒 島 縣	鹿 兒 島 縣	鹿 兒 島 縣	鹿 兒 島 縣	鹿 兒 島 縣	鹿 兒 島 縣	鹿 兒 島 縣	鹿 兒 島 縣
琉 球	薩 摩	薩 摩	薩 摩	薩 摩	薩 摩	薩 摩	薩 摩	薩 摩	薩 摩	薩 摩	薩 摩	薩 摩	薩 摩	薩 摩	薩 摩	薩 摩	薩 摩	薩 摩	薩 摩	薩 摩	薩 摩	薩 摩	薩 摩	薩 摩	薩 摩
一,五六〇四	一,五五六六	一,五四三〇	一,五四一六	一,五二五三	一,五〇八九	一,五〇六六	一,五〇三三	一,四九一三	一,四八三三	一,四六八一	一,四六〇一	一,四四五九	一,四四二〇	一,四四一〇	一,四〇一七	一,四〇一六	一,三九七一	一,三九六一	一,三九五一	一,三九二七	一,三八九六	一,三八九一	一,三八二〇	一,三八二〇	

第九 人口一萬以上の都會

一六六	一六五	一六四	一六三	一六二	一六一	一六〇	一五九	一五八	一五七	一五六	一五五	一五四	一五三	一五二	一五一	一五〇	一四九	一四八	一四七	一四六	一四五	一四四	一四三	一四二
岩見澤村	湊出町	坂山村	徳山町	大分町	相川町	小松島村	鹿沼町	氷見町	大里町	南千住町	觀音寺町	津島町	小林村	佐原町	土崎港町	松坂町	都城町	福和島町	宇和島町	讃谷山間切	浦賀町	廣賀村	魚津町	能代港町
北海道廳	茨城縣	香川縣	山口縣	大分縣	新潟縣	徳島縣	栃木縣	富山縣	沖繩縣	東京府	香川縣	愛知縣	宮崎縣	千葉縣	秋田縣	三重縣	宮崎縣	北海道廳	愛媛縣	沖繩縣	神奈川縣	廣島縣	富山縣	秋田縣
石狩	常陸	讃岐	周防	豊後	佐渡	阿波	下野	越中	琉球	武蔵	讃岐	尾張	日向	羽後	伊勢	日向	渡島	伊豫	琉球	相模	安藝	越中	羽後	
一、二七六	一、二八三	一、二八六	一、三三六	一、三三六	一、二四〇	一、二四〇	一、二四四	一、二五二	一、二五九	一、二八二	一、二七二	一、二七八	一、二七五	一、二七一	一、二九〇	一、三〇五	一、三一五	一、三二五	一、三三三	一、三三九	一、三四五	一、三五五	一、三五八	一、三六三
一九一	一九〇	一八九	一八八	一八七	一八六	一八五	一八四	一八三	一八二	一八一	一八〇	一七九	一七八	一七七	一七六	一七五	一七四	一七三	一七二	一七一	一七〇	一六九	一六八	一六七
北谷間切	江田島村	西有家村	須賀川町	別子山村	七尾町	田尻村	三田尻村	石岡町	今歸仁間切	豊島村	名護間切	北種子村	郡山町	沼津町	瀧川村	津山町	熊谷村	末吉村	加治木村	若松町	船橋町	東加世田村	東市來村	横手町
沖繩縣	廣島縣	長崎縣	福島縣	愛媛縣	石川縣	栃木縣	山口縣	茨城縣	沖繩縣	神奈川縣	鹿兒島縣	福岡縣	靜岡縣	北海道廳	岡山縣	埼玉縣	鹿兒島縣	鹿兒島縣	福岡縣	千葉縣	千葉縣	鹿兒島縣	鹿兒島縣	秋田縣
琉球	安藝	肥前	岩代	伊豫	能登	下野	周防	常陸	琉球	紀伊	越中	薩摩	越後	越前	能登	下野	薩摩	薩摩	薩摩	薩摩	薩摩	薩摩	薩摩	薩摩
一、〇〇九	一、〇〇九	一、〇〇九	一、〇〇九	一、〇〇九	一、〇〇九	一、〇〇九	一、〇〇九	一、〇〇九	一、〇〇九	一、〇〇九	一、〇〇九	一、〇〇九	一、〇〇九	一、〇〇九	一、〇〇九	一、〇〇九	一、〇〇九	一、〇〇九	一、〇〇九	一、〇〇九	一、〇〇九	一、〇〇九	一、〇〇九	一、〇〇九

第九 人口一萬以上の都會

一九三	一九四	一九五	一九六	一九七	一九八	一九九	二〇〇	二〇一	二〇二	二〇三	二〇四	二〇五	二〇六	二〇七	二〇八	二〇九	二一〇	二一一	二一二	二一三	二一四	二一五		
新發田町	八戸町	西南方村	土浦町	八代町	瀬戸島村	大川町	長田村	平良間切	十津川村	大森町	島田町	中田村	上出水村	兼城間切	吉野村	浦添間切	羽地間切	沼垂町	王子村	鹿屋村	大宮町	平町		
新潟縣	青森縣	鹿兒島縣	茨城縣	熊本縣	廣島縣	福岡縣	靜岡縣	沖繩縣	奈良縣	東京府	靜岡縣	神奈川縣	鹿兒島縣	鹿兒島縣	鹿兒島縣	沖繩縣	沖繩縣	新潟縣	東京府	鹿兒島縣	靜岡縣	福島縣	新潟縣	
越後	陸奥	薩摩	常陸	肥後	安藝	筑後	筑前	琉球	大和	武蔵	武蔵	武蔵	武蔵	武蔵	武蔵	琉球	琉球	越後	武蔵	大隅	駿河	磐城	越後	
一、三九九	一、三九七	一、三九七	一、三九五	一、三三五	一、三三〇	一、三二九	一、三二九	一、三二二	一、三二二	一、三二二	一、三二二	一、三二二	一、三二二	一、三二二	一、三二二	一、三二二	一、三二二	一、三二二	一、三二二	一、三二二	一、三二二	一、三二二	一、三二二	
二二六	二二七	二二八	二二八	二二九	二二〇	二二〇	二二〇	二二二	二二二	二二二	二二二	二二二	二二二	二二二	二二二	二二二	二二二	二二二	二二二	二二二	二二二	二二二	二二二	二二六
輪島町	結城町	直江津町	喜入村	滑川町	湯淺町	湯淺町	湯淺町	湯淺町	湯淺町	湯淺町	湯淺町	湯淺町	湯淺町	湯淺町	湯淺町	湯淺町	湯淺町	湯淺町	湯淺町	湯淺町	湯淺町	湯淺町	湯淺町	湯淺町
石川縣	茨城縣	新潟縣	鹿兒島縣	富山縣	和歌山縣	鹿兒島縣	沖繩縣	茨城縣	秋田縣	鹿兒島縣	鹿兒島縣	鹿兒島縣	鹿兒島縣	鹿兒島縣	鹿兒島縣	鹿兒島縣	鹿兒島縣	鹿兒島縣	鹿兒島縣	鹿兒島縣	鹿兒島縣	鹿兒島縣	鹿兒島縣	鹿兒島縣
能登	下野	越後	越前	越前	越前	越前	越前	越前	越前	越前	越前	越前	越前	越前	越前	越前	越前	越前	越前	越前	越前	越前	越前	越前
一、〇五九	一、〇五九	一、〇五九	一、〇五九	一、〇五九	一、〇五九	一、〇五九	一、〇五九	一、〇五九	一、〇五九	一、〇五九	一、〇五九	一、〇五九	一、〇五九	一、〇五九	一、〇五九	一、〇五九	一、〇五九	一、〇五九	一、〇五九	一、〇五九	一、〇五九	一、〇五九	一、〇五九	一、〇五九

第十 市制地の人口 第十一 國別人口一萬以上の都會

第十 市制地の人口 (明治三十三年末)

順次	市名	所屬國名	人口	順次	市名	所屬國名	人口	順次	市名	所屬國名	人口
一	東京	藏	一,四二五,三六六	一九	堺	和	四九,八八一	三七	高岡	中	三,一四九
二	大阪	藏	八二一,八五五	二〇	福井	和	四三,九二九	三八	宇都宮	野	三,〇五八
三	京都	城	三五一,四六一	二一	赤松	和	四一,三九九	三九	米澤	野	三,〇四二
四	名古屋	城	二三九,七七二	二二	關長	和	三九,三九四	四〇	長野	野	三,〇四二
五	神戸	津	二二四,一九九	二三	甲府	和	三六,九八二	四一	長野	野	三,〇四二
六	横濱	津	一九三,七六二	二四	静岡	和	三三,五五八	四二	岐阜	野	二,九八八
七	廣島	肥	一一四,三三一	二五	高松	松	三三,四七二	四三	高松	松	二,九八八
八	長崎	肥	一〇六,五七四	二六	松山	松	三三,四一六	四四	若松	松	二,八六三
九	金澤	加	八,一五〇	二七	高松	松	三三,四一六	四五	高松	松	二,八六三
一〇	仙台	加	七,五三六	二八	弘前	陸	三三,四一六	四六	久松	松	二,八六三
一一	福岡	筑	六,三三〇	二九	盛岡	陸	三三,四一六	四七	青森	陸	二,七九九
一二	和歌山	紀	六,三〇〇	三〇	前橋	陸	三三,四一六	四八	青森	陸	二,七九九
一三	徳島	阿	六,〇六八	三一	山形	羽	三三,四一六	四九	小門	陸	二,七九九
一四	富山	越	五,九〇八	三二	水戸	常	三三,四一六	五〇	小門	陸	二,七九九
一五	岡山	備	五,七七〇	三三	大津	近	三三,四一六	五一	小門	陸	二,七九九
一六	熊本	肥	五,五五九	三四	津賀	近	三三,四一六	五二	小門	陸	二,七九九
一七	鹿島	薩	五,二九六	三五	賀	近	三三,四一六	五三	小門	陸	二,七九九
一八	新見	越	五,二九四	三六	佐賀	近	三三,四一六	五四	小門	陸	二,七九九

第十一 國別人口一萬以上の都會 (明治三十一年末)

畿内 (〇-)				東海				東山					
山城	大和	和泉	攝津	伊賀	伊勢	尾張	三河	遠江	駿河	河内	相模	武蔵	越前
伏見市	奈良市	津川村	大津市	上野市	宇治市	名古屋	豊橋市	静岡市	沼津市	長岡市	大宮市	甲府市	横須賀市
三五,四六一	二九,九八六	一一,二一六	八二,一八五	一四,六〇一	三三,四四四	二二,七〇四	二二,五三〇	三三,三〇〇	二二,〇〇九	一八,九七四	一八,八六二	一八,二九九	一五,九七九
二,一〇三	二,三九二	一,一〇六	一,五〇六	一,三九六	一,三〇三	一,三〇三	一,二七二	一,二〇〇	一,一〇九	一,〇〇六	一,〇〇六	一,〇〇六	一,〇〇六
				東海				東山					
濱松	静岡	沼津	長岡	大宮	甲府	横須賀	豊橋	東海	武蔵	越前	信濃	飛騨	濃美
沼津市	沼津市	沼津市	沼津市	沼津市	沼津市	沼津市	沼津市	沼津市	沼津市	沼津市	沼津市	沼津市	沼津市
三,九三九	三,九三九	三,九三九	三,九三九	三,九三九	三,九三九	三,九三九	三,九三九	三,九三九	三,九三九	三,九三九	三,九三九	三,九三九	三,九三九
一,九五六	一,九五六	一,九五六	一,九五六	一,九五六	一,九五六	一,九五六	一,九五六	一,九五六	一,九五六	一,九五六	一,九五六	一,九五六	一,九五六
				東山				東海					
王子	千葉	佐原	船橋	結城	水戸	石川	磯崎	近江	長根	岐阜	大垣	高山	松本
王子村	千葉市	佐原市	船橋市	結城市	水戸市	石川市	磯崎市	近江市	長根市	岐阜市	大垣市	高山市	松本市
一〇,六六四	二五,四六四	一七,八二四	二,九〇六	一,二二四	一,〇五七	一,〇五七	一,〇五七	一,〇五七	一,〇五七	一,〇五七	一,〇五七	一,〇五七	一,〇五七
一,〇三三	一,〇三三	一,〇三三	一,〇三三	一,〇三三	一,〇三三	一,〇三三	一,〇三三	一,〇三三	一,〇三三	一,〇三三	一,〇三三	一,〇三三	一,〇三三

第十一 國別人口一萬以上の都會

(二四) 道 山 東																						
羽	與	陸	中陸	前陸	代	岩	城	磐	野	下	野上											
山形市	八戸町	青森市	弘前市	盛岡市	石巻市	仙臺市	須賀川町	郡山町	福島市	若松市	平河町	白河町	田沼町	鹿沼町	足尾町	足利町	栃木町	宇都宮市	桐生市	高崎市	前橋市	
三、二八四六	一、一三七〇	二、七九九一	三、四〇四一	三、二九八九	一、八五〇八	七、五二五六	一、一五七六	一、一八五九	二、〇六二四	二、八九六一	一、〇六二四	一、四五七二	一、一六四六	一、二四二四	一、九〇五八	二、一三四八	二、二二二二	三、〇九五二	二、三九九一	二、八九六三	三、二九二八	
陸 北																						
中	越	登能	賀加	前	越	後	羽	前														
滑川町	氷見町	魚津町	新津町	高岡市	富山町	輪島町	七尾町	小松市	金澤市	三國町	武生町	敦賀市	福井市	阿合町	横手町	土崎町	能代町	酒田町	秋田市	新庄市	鶴岡市	米澤市
一、〇五三二	一、二五二九	一、三三八二	一、七八八四	三、一四九〇	五、九〇八九	一、〇五九三	一、一六二〇	一、三二五九	八、一五二〇	一、〇一九〇	一、五九四一	一、七六一八	四、三九二九	一、〇三四二	一、二七四四	一、二九四四	一、三六三八	二、七〇九四	二、一九三七	一、一五四九	二、〇三二八	三、〇五八二
陽 山												(四) 道 陰 山	(〇二) 道									
安	後備	前備	作美	磨播	見石	雲出	香伯	播國	波佐	後	越											
廣倉村	仁保町	和庄市	廣島市	尾道市	福山市	岡山市	津山市	明石市	姫路市	濱田町	松江市	米子町	鳥取市	相川町	直江津町	沼垂町	新發田町	高田市	新潟市			
一、三五四九	一、三九七一	一、四〇一七	二、一四九〇	一、一九五九	二、一八九六	三、一六九九	一、〇三三〇	三、四二二六	一、〇三三〇	一、五九五四	二、八四九六	一、二四〇六	一、〇五四九	一、〇七二〇	一、一三九九	一、一三九九	二、〇三二五	五、二二九四				

(五) 道 海 南										(九) 道													
豫	伊	岐	讚	波	阿	伊	紀	門	長	防	周	藝											
別子山村	宇和島町	今治市	松山市	坂出町	観音寺町	丸龜市	高松市	小松島村	撫養町	徳島市	湯淺町	新宮町	和歌山市	萩町	赤間關市	家室西方村	三田尻村	徳山口町	山形町	瀬戸島村	江田島村		
一、二五八六	一、三三三二	一、四九一三	三、四七二八	一、二二八六	一、二七二八	二、三三一一	三、四四一六	一、二四一四	一、八〇五七	六、〇六六八	一、〇五〇七	一、四〇六六	六、三〇二〇	一、五八七七	四、一三四九	一、〇三一四	一、六九四四	一、三三一一	一、七三三七	一、二一八九	一、一四〇九		
道 海 西																							
大	向日	後	肥	前	肥	後	豊	前	豊	後	筑	前	筑	佐土									
垂水村	小林町	都城町	八代町	水俣市	熊本市	富江村	西有家村	唐津町	佐賀市	佐世保市	長崎市	大分町	中津市	小倉市	門司市	大川町	大牟田市	久留米市	若松市	福岡市	高知市		
一、五〇三三	一、二七七一	一、三二五六	一、二二〇〇	五、五五六九	一、四四二〇	一、〇〇九一	一、一四一一	一、〇二五九	三、二二六六	三、四五四〇	一、〇六五七四	一、二四〇〇	一、五〇八九	二、五二五八	二、五二七四	一、二七九六	二、八六二六	一、二一〇一	六、三三三二	三、五五三三	三、五五三三		
道 海 西																							
薩										隅													
西櫻島村	喜入村	吉野村	上出水村	西南方村	東加世田村	東市來村	加世田村	伊敷村	伊作村	川邊村	和久根村	阿久根村	指宿村	串木野村	東南方村	穎娃村	谷山町	鹿兒島市	東志布志村	鹿屋村	北種子村	末吉村	加治木村
一、〇三三六	一、〇五三一	一、〇七八三	一、〇八八六	一、二二五二	一、二二五二	一、二二五二	一、四六三三	一、四八三三	一、五二五三	一、五四一六	一、五六三二	一、六〇六二	一、六三三二	一、九五九七	二、一三二二	二、二〇五六	二、五九九七	五、二九五六	一、〇三八八	一、〇六五〇	一、一八五七	一、二〇七六	一、二〇八三

第十一 國別人口一萬以上の都會 第十二 著名の高山

西		海	
宮之城村	二〇二九〇	琉	
中出水村	一〇〇九一	具志川間切	一五九七九
高城村	一〇〇二九	砂川間切	一四四四七
		本部間切	一四七四七
		中城間切	一七四七一
		首里區	二四八〇九
		那覇區	三五五五三
		那覇區	二四八〇九
		西原間切	一四四四九
		小祿間切	一四一五一
		美里間切	一三八一〇
		讀谷山間切	一三二九〇
道 (八六)		北	
大里間切	一、二五八七	志後	
名護間切	一、二八二九	島	
今歸仁間切	一、二七五三	福	
北谷間切	一、二四〇八	江	
平良間切	一、一四四	函	
兼城間切	一、〇八六四	館	
浦添間切	一、〇七四二	差	
羽地間切	一、〇七三七	山	
宜野灣間切	一、〇三八三	小樽區	五六九六一
道 (八)		灣 (八)	
石	三、七四六四	縣南臺	嘉南城市
岩見澤村	一、二七六	縣中臺	彰化街
瀧川村	一、一九一	縣北臺	新稲街
		室根	大稻埕
			根室
			宜蘭城內
			宜蘭

第十二 著名の高山

順次	名稱	所在地	高さ	順次	名稱	所在地	高さ	順次	名稱	所在地	高さ
一	新高山	臺灣區	二、八五〇	一〇	大連華山	本州東區	一、〇〇三	一七	淺間山	本州東區	八、一八四
二	富士山	本州東區	三、七四七	一一	駒ヶ嶽	本州東區	九、九〇〇	一八	甲武信嶽	本州東區	八、一一一
三	穂高山	本州東區	二、五四三	一二	駒ヶ嶽	本州東區	九、九〇〇	一九	妙高山	本州東區	八、〇九八
四	シルビア山	臺灣區	二、四二二	一三	駒ヶ嶽	本州東區	九、九〇〇	二〇	惠那山	本州東區	七、九二〇
五	御嶽	本州東區	一、〇五七	一四	立	本州東區	九、九〇〇	二一	燧那山	本州東區	七、八六一
六	乘鞍嶽	本州東區	一、〇四八	一五	金山	本州東區	八、四一八	二二	白	本州東區	七、八六一
七	白石嶽	本州東區	一、〇三九	一六	日光山	本州東區	八、二一七	二三	石	本州東區	七、七八〇
八	赤石山	本州東區	一、〇二七					二四	阿	本州東區	七、七八〇

(備考) 右の表に載せたる山嶽は、率本書所出高さ五千尺以上のものとす。

第十三 著名の河川

順次	名稱	所在地	長さ	順次	名稱	所在地	長さ	順次	名稱	所在地	長さ
一	石狩川	十州區	一、三三五	六	利根川	本州東區	七一	一一	神通川	本州東區	五二
二	信濃川	本州東區	一、〇〇	七	最上川	本州東區	六二	一二	江ノ川	本州西區	五〇
三	北上川	本州東區	七九	八	天龍川	本州東區	六〇	一三	紀ノ川	本州西區	四七
四	阿武隈川	本州東區	七七	九	阿賀川	本州東區	五七	一四	川内川	九州區	四六
五	天鹽川	十州區	七四	一〇	十勝川	十州區	五三	一五	木曾川	本州東區	四六

第十二 著名の高山 第十三 著名の河川

第十四 著名の湖沼 第十五 條約國(明治三十四年二月)

一六	大井川	本州東區	四六	熊野川	本州西區	三七	沙流川	十州區	三四
一七	荒井川	本州東區	四三	鶴野川	十州區	三七	宮川	本州東區	三四
一八	那珂川	本州東區	四二	後志川	十州區	三六	九頭龍川	本州東區	三四
一九	吉野川	本州東區	四一	筑後川	九州區	三五	日高川	本州東區	三四
二〇	千曲川	本州東區	四〇	富士川	本州東區	三五	馬入川	本州東區	三一
二一	多摩川	本州東區	三九	御物川	本州東區	三五	吉井川	本州東區	三一
二二	射水川	本州東區	三八	常呂川	十州區	三五	肱川	本州東區	三一
二三	劍川	十州區	三一	大野川	九州區	三五	由良川	本州西區	三一
二四	旭川	本州西區	三〇	犀川	九州區	三四	一ノ瀬川	九州區	三〇

(備考) 右の表に載せたる河川は、本書所出長さ三十里以上のものとす。

第十四 著名の湖沼

順次	名稱	所在地	周園	順次	名稱	所在地	周園
一	琵琶湖	本州東區	七三	八郎湖	本州東區	一六	
二	霞ヶ浦	本州東區	三六	北浦	本州東區	一五	
三	碓氷湖	十州區	三三	風連湖	十州區	一四	
四	碓氷苗代湖	本州東區	一六	小原沼	本州東區	一三	
五	中海湖	本州西區	一六	屈斜路湖	十州區	一三	

(備考) 右の表に載せたる湖沼は、本書所出周園十里以上のものとす。

第十五 條約國 (明治三十四年二月)

條約國	舊條約	改正條約
調	印	調
批准	批准	批准
交換	交換	交換

一	北米合衆國	嘉永七年三月三日	安政二年正月五日	明治三十七年十一月二十二日
二	英吉利	嘉永七年八月二十三日	安政二年八月二十九日	明治三十七年七月十六日
三	露西亞	安政元年十二月二十一日	安政三年十一月十日	明治三十八年六月八日
四	和蘭	安政二年十二月二十三日	安政四年八月二十九日	明治三十九年九月八日
五	佛蘭	安政五年九月三日	安政六年八月二十六日	明治三十九年八月四日
六	葡國	萬延元年六月十七日	文久二年三月十日	明治三十年一月二十六日
七	獨逸	萬延元年十二月十四日	文久三年十二月十三日	明治三十九年四月四日
八	瑞西	文久三年十二月二十九日	慶應元年五月十四日	明治三十九年十一月十日
九	白耳	慶應二年六月二十一日	慶應三年八月十三日	明治三十九年六月二十二日
一〇	伊太	慶應二年七月十六日	慶應三年九月六日	明治三十七年十二月一日
一一	丁抹	慶應二年十二月七日	慶應三年九月四日	明治三十七年十月十九日
一二	瑞典	明治元年九月二十七日	明治三年十一月七日	明治三十九年五月二日
一三	西班	明治元年九月二十八日	明治三年三月八日	明治三十年一月二日
一四	埃地利	明治二年九月十四日	明治四年十二月三日	明治三十年十二月五日
一五	秘露	明治六年八月二十一日	明治八年五月十七日	明治三十八年三月二十日
一六	韓露	明治九年二月二十六日	明治九年三月二十二日	明治三十一年二月二十五日
一七	暹羅	明治二十年九月二十六日	明治二十二年六月六日	明治三十一年五月三十一日
一八	暹羅	明治二十一年十一月三十日	明治二十八年五月八日	明治三十九年七月二十一日
一九	暹羅	明治二十八年四月十七日	明治三十年二月十二日	明治三十九年十月二十日
二〇	伯刺西	明治二十八年十一月五日	明治三十二年九月二十一日	
二一	希臘	明治三十二年六月一日		

第十六 日本公使館領事館及名譽領事所在地 (明治三十四年二月)

(甲) 公使館所在地

第十六 日本公使館領事館及名譽領事所在地

第十六 日本公使館領事館及名譽領事所在地

國名	所在地
一 英吉利	「ロンドン」
二 露西亞	「サンクトペテルブルグ」(瑞典那威を兼ね)
三 北米合衆國	「ワシントン」
四 佛蘭西	「パリ」(西班牙、葡萄牙を兼ね)
五 獨逸	「ベルリン」
六 埃地利匈牙利	「ウィーン」(瑞西を兼ね)
七 和蘭	「ハーグ」(丁抹を兼ね)
八 伊太利	「ローマ」
九 墨西哥	「メキシコ」
一〇 暹羅	「バンコック」
一一 伯刺西爾	「リオ、デ、ジアーネイロ」
一二 清國	「北京」
一三 韓國	「京城」
一四 白耳義	「ブリュクセル」

國名	所在地
一 北米合衆國	「ニュー、オリアンズ」「フィラデルフィア」「ガルケエストン」
二 英吉利	「グラスゴー」「ミッドルズバラ」「ロンドン」「ウエリントン」「アデレード」「メルボルン」(スマニアを兼ね)
三 露西亞	「パツーム」
四 佛蘭西	「ポルドウ」「マルセーユ」
五 獨逸	「ベルリン」「ハンブルグ」「ブレーメン」
六 白耳義	「ブリュクセル」
七 伊太利	「ヴェニス」「ミラン」「パレルモ」「ツシナ」「ジェノア」「チーブル」

國名	所在地
一 露西亞	「ウラジオストツク」

國名	所在地
一 露西亞	「ウラジオストツク」

國名	所在地
一 露西亞	「ウラジオストツク」

第十七 開港場

八 和蘭	九 埃地利匈牙利	一〇 秘露
「アムステルダム」	「ウィーン」「トリエスト」	「リマ」

本州東區(八)	九州區(一〇)
横濱(武蔵) 新潟(越後) 清水(駿河) 武豊(尾張) 四日市(伊勢) 敦賀(越前) 七尾(能登) 伏木(中能)	長崎(肥前) 門司(豊前) 博多(筑前) 唐津(肥前) 口津(肥前) 三浦(肥後) 原(肥後) 佐須奈(對馬) 鹿見(對馬) 那覇(琉球)

本州西區(七)	臺灣區(一一)	北九州區(四)
下關(長門) 濱田(石見) 宮津(伯耆) 津(丹後)	後壠(臺中縣) 梧棲(臺中縣) 鹿港(臺中縣) 下湖口(臺中縣) 安平(臺南縣) 打狗(臺南縣) 東港(臺南縣) 東石港(臺南縣) 媽宮(澎湖島)	函館(渡島) 小樽(後志) 釧路(釧路) 室蘭(膽振)

(備考) 室蘭港に於ては、麥、石炭、硫黃、麥粉、木炭、「セメント」、硫酸、滿俺礦、晒粉、木材及板、竹材の輸出に限れるものとす。

第十八 外國貿易

(甲) 輸出品		(乙) 輸入品		(丙) 輸出品への價額		(丁) 輸入國よりの價額	
輸出品	輸出品	輸入品	輸入品	輸出品	輸出品	輸入品	輸入品
一 五千餘萬圓	生絲	一 五千餘萬圓	線綿	七 百萬圓以下五拾	麥粉及穀粉	一 六千餘萬圓	北米合衆國
二 二千三百餘萬圓	綿織絲	二 三千餘萬圓	砂糖	八 百萬圓以下五拾	更紗	二 四千餘萬圓	清國
三 千二百餘萬圓	石炭	三 四百餘萬圓	石油	九 百萬圓以下五拾	亞細亞	三 三千餘萬圓	英領香港
四 九百餘萬圓	茶	四 三百餘萬圓	豆類	一 百萬圓以下五拾	佛蘭西	四 二千餘萬圓	英領印度
五 八百餘萬圓	麥稈	五 二百餘萬圓	縮緬	二 百萬圓以下五拾	英領香港	五 一千餘萬圓	佛蘭西
六 四百餘萬圓	摺附木	六 二百餘萬圓	生金巾	三 百萬圓以下五拾	英領香港	六 六百餘萬圓	英領印度
七 三百餘萬圓	摺附木	七 二百餘萬圓	乾藍	四 百萬圓以下五拾	英領香港	七 三百餘萬圓	英領印度
八 二百餘萬圓	麥稈	八 二百餘萬圓	羅紗	五 百萬圓以下五拾	英領香港	八 二百餘萬圓	英領印度
九 百餘萬圓	麥稈	九 百餘萬圓	厚薄板鐵	六 百萬圓以下五拾	英領香港	九 百餘萬圓	英領印度
一〇 百萬圓以下五拾	洋傘	一〇 百萬圓以下五拾	塊鐵	七 百萬圓以下五拾	英領香港	一〇 百萬圓以下五拾	英領印度
	木材及板類		扶時計		英領香港		英領印度
	漆器		麻芋類		英領香港		英領印度
	生蠟				英領香港		英領印度
	昆布				英領香港		英領印度
	寒天				英領香港		英領印度
	錫				英領香港		英領印度

(戊) 輸出品への重要輸出品		(己) 輸入國よりの重要輸入品	
輸出品	輸出品	輸入品	輸入品
一 北米合衆國	生絲	一 英吉	棉織絲
二 清國	麥稈	二 英領印度	鐵鋼類
三 英領香港	麥稈	三 北米合衆國	鐵鋼類
四 佛蘭西	麥稈	四 清國	鐵鋼類
五 英吉	麥稈	五 獨逸	鐵鋼類
六 韓國	麥稈	六 英領香港	鐵鋼類
七 英領印度	麥稈	七 佛蘭西	鐵鋼類
八 獨逸	麥稈	八 白耳義	鐵鋼類
九 伊太	麥稈		鐵鋼類
一〇 露領亞細亞	麥稈		鐵鋼類
一一 英領亞米利加	麥稈		鐵鋼類

第十九 重要なる航路

輸出價額	港名	各港別輸出品價額 (辛)				
		一	二	三	四	五
一億八千餘萬圓	橫濱	一億二千餘萬圓	七千六百餘萬圓	千餘萬圓	六百餘萬圓	二百餘萬圓
		神戶	門司	大阪	長崎	函館
		長崎	下ノ関	口ノ津		
		函館	下ノ関			

第十九 重要なる航路

輸出價額	港名	各港別輸出品價額 (庚)				
		一	二	三	四	五
一億八千餘萬圓	橫濱	一億二千餘萬圓	七千六百餘萬圓	千餘萬圓	六百餘萬圓	二百餘萬圓
		神戶	門司	大阪	長崎	函館
		長崎	下ノ関	口ノ津		
		函館	下ノ関			

順次	位	置	會社	哩數	順次	位	置	會社	哩數		
一	東	京	青森(東北線)	日本鐵道	四五六	三	神戶	厚狹(山陽線)	山陽鐵道	三〇七	
二	東	京	神戶(東海道線)	(官設)	三七七	四	東	京	岩沼(常磐線)	日本鐵道	二二三

順次	位	置	會社	哩數	順次	位	置	會社	哩數		
一	東	京	青森(東北線)	日本鐵道	四五六	三	神戶	厚狹(山陽線)	山陽鐵道	三〇七	
二	東	京	神戶(東海道線)	(官設)	三七七	四	東	京	岩沼(常磐線)	日本鐵道	二二三

第二十 重要なる鐵道の延長と累年比較

順次	位	置	會社	哩數	順次	位	置	會社	哩數		
一	東	京	青森(東北線)	日本鐵道	四五六	三	神戶	厚狹(山陽線)	山陽鐵道	三〇七	
二	東	京	神戶(東海道線)	(官設)	三七七	四	東	京	岩沼(常磐線)	日本鐵道	二二三

第二十 重要なる鐵道の延長と累年比較

五	名古屋	大阪關西線	關西鐵道	一七四	青森	青森(奧羽線)	六二
六	米原	富山北陸線	(官設)	一五二	田端	友部(常總線)	六一
七	門司	八代九州線	九州鐵道	一四三	大宮	新車(臺灣線)	五七
八	小樽	室蘭九州線	炭礦鐵道	一三三	山宮	橋(中仙道線)	五五
九	砂川	越前北州線	(官設)	一二九	山前	橋(兩毛線)	五〇
〇	高崎	直江津信越線	(官設)	一一七	(一)明治五年	日本鐵道	
一	鳥栖	長崎九州線	九州鐵道	九七	(二)明治十年	日本鐵道	
二	直江津	垂北越線	北越鐵道	八四	(三)明治二十年	日本鐵道	
三	名古屋	津關西線	關西鐵道	七二	(四)明治三十年	日本鐵道	
四	大塚	篠山(阪鶴線)	阪鶴鐵道	七一	(五)明治三十四年二月	日本鐵道	
五	東京	銚子(總武線)	總武鐵道	七一			

第二十一 陸軍常備團隊配備地

都督部		師團		旅團		步兵聯隊	
名稱	所在地	名稱	所在地	名稱	所在地	名稱	所在地
東							
東				東			
第一東京		近衛東京		第一東京		第一東京	
第二東京	第一東京	第二東京	第一東京	第一東京	第一東京	第二東京	第一東京
第二東京	第一東京	第三東京	第二東京	第二東京	第一東京	第一東京	第一東京
第二東京	第一東京	第四東京	第三東京	第三東京	第二東京	第一東京	第一東京
第二東京	第一東京	第五東京	第四東京	第四東京	第三東京	第二東京	第一東京
第二東京	第一東京	第六東京	第五東京	第五東京	第四東京	第三東京	第二東京
第二東京	第一東京	第七東京	第六東京	第六東京	第五東京	第四東京	第三東京
第二東京	第一東京	第八東京	第七東京	第七東京	第六東京	第五東京	第四東京
第二東京	第一東京	第九東京	第八東京	第八東京	第七東京	第六東京	第五東京
第二東京	第一東京	第十東京	第九東京	第九東京	第八東京	第七東京	第六東京
都							
都				都			
第七禮		第二仙臺		第三仙臺		第三高崎	
第十四根室	第十三札幌	第十五新發田	第一六新發田	第三〇村松	第一六新發田	第一六新發田	第一六新發田

都督部		師團		旅團		步兵聯隊	
名稱	所在地	名稱	所在地	名稱	所在地	名稱	所在地
西							
西				西			
第五廣島		第六熊本		第二〇福知山		第二〇福知山	
第二小倉	第一九龜	第二〇松山	第三九龜	第一〇福知山	第一〇福知山	第二〇福知山	第二〇福知山
第二小倉	第一九龜	第二〇松山	第三九龜	第一〇福知山	第一〇福知山	第二〇福知山	第二〇福知山
第二小倉	第一九龜	第二〇松山	第三九龜	第一〇福知山	第一〇福知山	第二〇福知山	第二〇福知山
第二小倉	第一九龜	第二〇松山	第三九龜	第一〇福知山	第一〇福知山	第二〇福知山	第二〇福知山
第二小倉	第一九龜	第二〇松山	第三九龜	第一〇福知山	第一〇福知山	第二〇福知山	第二〇福知山
第二小倉	第一九龜	第二〇松山	第三九龜	第一〇福知山	第一〇福知山	第二〇福知山	第二〇福知山
第二小倉	第一九龜	第二〇松山	第三九龜	第一〇福知山	第一〇福知山	第二〇福知山	第二〇福知山
第二小倉	第一九龜	第二〇松山	第三九龜	第一〇福知山	第一〇福知山	第二〇福知山	第二〇福知山
第二小倉	第一九龜	第二〇松山	第三九龜	第一〇福知山	第一〇福知山	第二〇福知山	第二〇福知山
第二小倉	第一九龜	第二〇松山	第三九龜	第一〇福知山	第一〇福知山	第二〇福知山	第二〇福知山
第二小倉	第一九龜	第二〇松山	第三九龜	第一〇福知山	第一〇福知山	第二〇福知山	第二〇福知山
第二小倉	第一九龜	第二〇松山	第三九龜	第一〇福知山	第一〇福知山	第二〇福知山	第二〇福知山
第二小倉	第一九龜	第二〇松山	第三九龜	第一〇福知山	第一〇福知山	第二〇福知山	第二〇福知山

道 海 東													
武	模相	駿河	遠江	河 三			張尾	志摩	勢				
岩川忍	萩小田	靜岡	堀江	西大平	西田端	舉原	小川原	重岡	西豐	犬名古	鳥屋	孤野	神野
槻越	野原	岡	江	大	大	三	内	安	土	板	本	大	成
二,三〇〇〇	八,〇〇〇	一,〇〇〇	七,〇〇〇	一,〇〇〇	二,〇〇〇	二,〇〇〇	二,〇〇〇	二,〇〇〇	二,〇〇〇	二,〇〇〇	二,〇〇〇	二,〇〇〇	二,〇〇〇
大岡	松井	大久保	大川	大岡	本多	三宅	内藤	安部	土井	板倉	本多	大河内	成瀬
忠康	忠康	教忠	家基	忠康	忠康	文信	利勝	成發	成發	成發	成發	成發	成發
貫哉	敬	義良	達	敬	敬	保成	成發	成發	成發	成發	成發	成發	成發
道 海 東													
總下	總上						房安	藏					
生小高多結關古佐	小櫻一鶴佐飯大久菊柴鶴	館加花長	六										
實川岡古城宿河倉	保井宮牧貫野喜里間山舞	山山房尾	浦										
一,〇〇〇	一,〇〇〇	一,〇〇〇	一,〇〇〇	一,〇〇〇	一,〇〇〇	一,〇〇〇	一,〇〇〇	一,〇〇〇	一,〇〇〇				
森內井久水久土堀	田瀨加木阿保大黑水大井	稻酒西本	米										
川田上松野世井田	沼澤納野部科河内	葉井尾多	倉										
俊正正勝勝廣利正	意信久忠正正正	正忠忠正	昌										
方學順行寬業與倫	尊敏宜順恒益	養美篤	言										

道 山 東		道 海 東	
美	江 近	陸	常
加郡大	三宮山西大水膳彦	麻下穴半志谷下石松守笠土水	
納上垣	上川上路溝口所根	生妻戸久筑部館岡岡山間浦戸	
三,〇〇〇	四,〇〇〇	一,〇〇〇	三,〇〇〇
永青戸	遠堀稻市分加本井	新井松山本細石松中松牧土德	
井山田	藤田垣橋部藤多伊	庄上平口堂川川平山平野屋川	
尙幸氏	胤正太長光明康直	直正類弘親與總類信類貞舉昭	
服宜共	城養清義貞實讓憲	敬巳位達久貫管策敬之寧直武	
三,〇〇〇	二,〇〇〇	一,〇〇〇	三,〇〇〇
道 山 東			
野 上	濃	信	濃
伊小安沼館高前	須小岩龍飯飯高高上松松	高苗野岩今高	
崎幡中田林崎橋	坂諸田岡田山島遠田本代	富木村村尾須	
二,〇〇〇	一,〇〇〇	一,〇〇〇	一,〇〇〇
酒松板土秋大松	堀牧内大堀本疎内松戸眞	本遠戸松竹松	
井平倉岐元	野藤給多訪藤平田	莊山田平腰平	
忠忠勝類禮輝直	直康正乘親助忠類忠光幸	道友氏乘正義	
彰恕殷知朝照克	明濟誠讓廣龍禮直禮則民	美祿良命奮勇	
二,〇〇〇	一,〇〇〇	一,〇〇〇	一,〇〇〇

道		山		東					
陸	陸前	岩代	城	磐	野	下			
一盛ノ	仙ノ	二本松	湯長谷	泉城平	磐三春	中棚倉	吹足高	大佐黒壬鳥字	吉七
ノ	ノ	ノ	ノ	ノ	ノ	ノ	ノ	ノ	ノ
二八〇〇〇	二八〇〇〇	五〇〇〇〇	一四〇〇〇	一八〇〇〇	三〇〇〇〇	五〇〇〇〇	一〇〇〇〇	一〇〇〇〇	一〇〇〇〇
田南	伊達	丹羽	内藤	本多	安藤	秋田	有馬	戸田	吉井
村部	宗基	長裕	政憲	忠伸	信勇	映季	氏忠	忠勝	信利
崇利	宗基	長裕	政憲	忠伸	信勇	映季	氏忠	忠勝	信利
顯恭	基裕	裕	憲伸	伸勇	勇季	季胤	胤功	功恭	恭裕
道	陸北	道	山		東				
越	若狹	後	羽	前	羽	奥	陸	中	
鯖大	小	矢島	龜田	岩崎	本庄	久保	長天	山上	新大
江野	濱	島田	田崎	庄嶺	田	保	瀬童	山形	庄泉
四〇〇〇〇	三〇〇〇〇	一五二〇〇	一八〇〇〇	二〇〇〇〇	二〇〇〇〇	二〇〇〇〇	一〇〇〇〇	一〇〇〇〇	一〇〇〇〇
間土	酒	生岩	佐六	酒井	佐竹	米織	津田	水野	酒井
部井	井	駒城	竹郷	井竹	義	政	信忠	正忠	茂
陸利	忠	親隆	義政	忠義	義	政	信忠	正忠	茂
道恒	昭	敬彰	理鑑	匡堯	堯	敏某	安弘	實祿	憲
道恒	昭	敬彰	理鑑	匡堯	堯	敏某	安弘	實祿	憲
四〇〇〇〇	三〇〇〇〇	一五二〇〇	一八〇〇〇	二〇〇〇〇	二〇〇〇〇	二〇〇〇〇	一〇〇〇〇	一〇〇〇〇	一〇〇〇〇
津野	津野	津野	津野	津野	津野	津野	津野	津野	津野
野田	野田	野田	野田	野田	野田	野田	野田	野田	野田
一〇〇〇〇	一〇〇〇〇	一〇〇〇〇	一〇〇〇〇	一〇〇〇〇	一〇〇〇〇	一〇〇〇〇	一〇〇〇〇	一〇〇〇〇	一〇〇〇〇
建柳	建柳	建柳	建柳	建柳	建柳	建柳	建柳	建柳	建柳
末政	末政	末政	末政	末政	末政	末政	末政	末政	末政
德世	德世	德世	德世	德世	德世	德世	德世	德世	德世
一〇〇〇〇	一〇〇〇〇	一〇〇〇〇	一〇〇〇〇	一〇〇〇〇	一〇〇〇〇	一〇〇〇〇	一〇〇〇〇	一〇〇〇〇	一〇〇〇〇

道		陸		北		
波	丹	後	越	越中	賀加	前
山綾	柏園	三黒	清椎	三與	長村	新高
家部	原部	日市	川崎	根谷	板岡	上田
一八〇〇〇	一八〇〇〇	一〇〇〇〇	一〇〇〇〇	一〇〇〇〇	一〇〇〇〇	一〇〇〇〇
谷九	織小	柳柳	松堀	牧井	牧堀	内溝
鬼田	出木	澤澤	平野	伊野	野藤	口原
衛隆	信英	徳光	直之	忠直	忠直	信直
滋備	親尚	忠邦	静美	泰安	毅弘	美正
道	陽	道	陸		山	
磨	播	石見	雲出	因幡	馬但	後丹
小林	安山	津和	母廣	鳥	村豐	峯舞
野田	志崎	野	里瀬	江取	岡岡	石鶴
一〇〇〇〇	一〇〇〇〇	四三〇〇〇	一〇〇〇〇	一〇〇〇〇	一〇〇〇〇	一〇〇〇〇
建柳	建柳	建柳	建柳	建柳	建柳	建柳
末政	末政	末政	末政	末政	末政	末政
德世	德世	德世	德世	德世	德世	德世
一〇〇〇〇	一〇〇〇〇	一〇〇〇〇	一〇〇〇〇	一〇〇〇〇	一〇〇〇〇	一〇〇〇〇

明治三十四年十二月十日印刷
同 年十二月十七日發行

實價金五拾錢

著者 井原儀

發行者 和田 勉
東京市日本橋區通四丁目五番地

印刷者 齋藤章達
東京市日本橋區通四丁目角

發行所 春陽堂
電話本局五拾壹番

印刷所 東京印刷株式會社
東京市日本橋區兜町二番地
(電話浪花二〇五番)

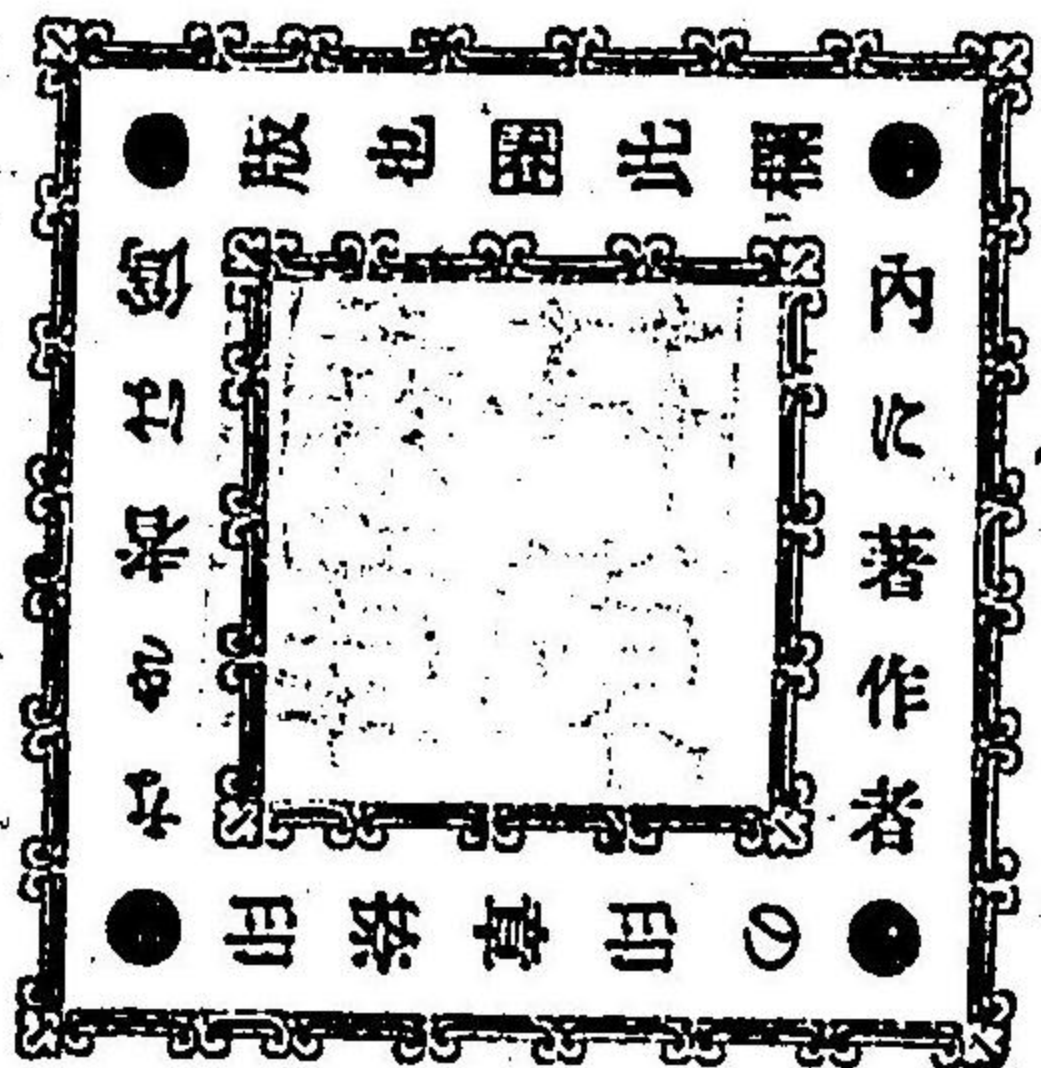

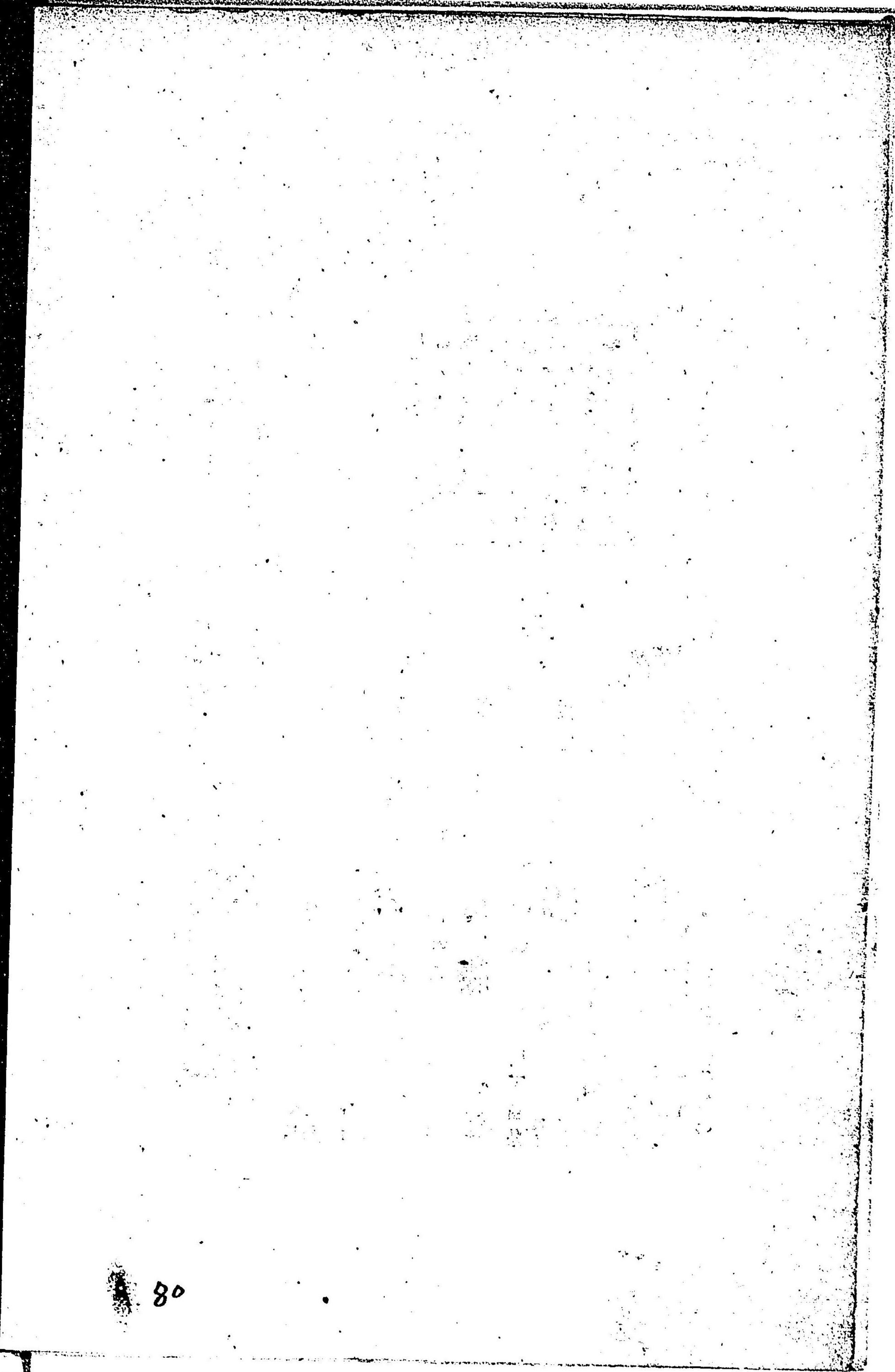
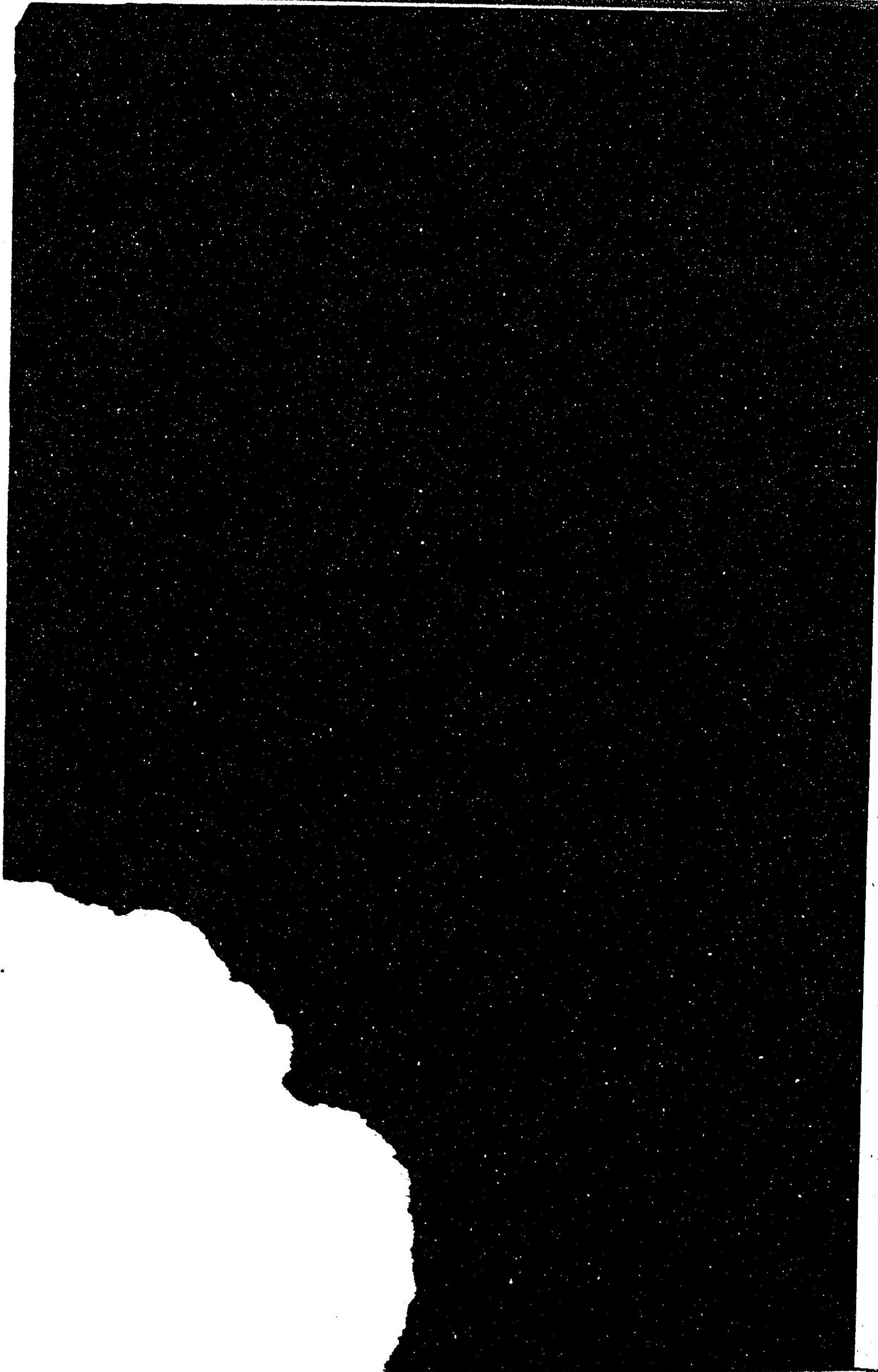

89
22

Handwritten scribbles on the left margin.



17

027041-000-4

89-22

最新日本地図

井原 儀/編

M34

ADI-0056



