

|       |          |          |           |           |           |           |           |           |           |           |           |           |           |           |
|-------|----------|----------|-----------|-----------|-----------|-----------|-----------|-----------|-----------|-----------|-----------|-----------|-----------|-----------|
| 長     | 飯        | 本        | 瀉         | 牛         | 腹         | 吉         | 中         | 西         | 竹         | 中         | 福         | 鳴         | 西         | 小         |
| 府     | 田        | 渡        | 元         | 窓         | 赤         | 田         | 關         | 浦         | 原         | 村         | 郡         | 濱         | 穗(青江)     | 市         |
| 同     | 同        | 同        | 同         | 同         | 同         | 同         | 同         | 同         | 同         | 同         | 同         | 同         | 同         | 同         |
| 村     | 山口縣豐浦郡長府 | 石川縣珠洲郡飯田 | 町熊本縣天草郡本渡 | 町熊本縣玉名郡鹿本 | 町熊本縣玉名郡鹿本 | 町熊本縣玉名郡鹿本 | 町熊本縣玉名郡鹿本 | 町熊本縣玉名郡鹿本 | 町熊本縣玉名郡鹿本 | 町熊本縣玉名郡鹿本 | 町熊本縣玉名郡鹿本 | 町熊本縣玉名郡鹿本 | 町熊本縣玉名郡鹿本 | 町熊本縣玉名郡鹿本 |
| 下關稅務署 | 飯田稅務署    | 町山口稅務署   | 高松稅務署     | 西大寺稅務署    | 高瀬稅務署     | 西尾稅務署     | 三田尻稅務署    | 三田尻稅務署    | 西條稅務署     | 中村稅務署     | 御油稅務署     | 赤穂稅務署     | 山口稅務署     | 撫養稅務署     |
| 廿二月   | 廿二月      | 廿二月      | 廿二月       | 廿二月       | 廿二月       | 廿二月       | 廿二月       | 廿二月       | 廿二月       | 廿二月       | 廿二月       | 廿二月       | 廿二月       | 廿二月       |
| 廿八月   | 廿三月      | 廿三月      | 廿三月       | 廿三月       | 廿三月       | 廿三月       | 廿三月       | 廿三月       | 廿三月       | 廿三月       | 廿三月       | 廿三月       | 廿三月       | 廿三月       |
|       |          |          |           |           |           |           |           |           |           |           |           |           |           |           |
| 廿八月   | 廿五月      | 廿五月      | 廿五月       | 廿五月       | 廿五月       | 廿五月       | 廿五月       | 廿五月       | 廿五月       | 廿五月       | 廿五月       | 廿五月       | 廿五月       | 廿五月       |
| 十六日   | 十五日      | 十五日      | 十五日       | 十五日       | 十五日       | 十五日       | 十五日       | 十五日       | 十五日       | 十五日       | 十五日       | 十五日       | 十五日       | 十五日       |
| 五十四日  | 五十四日     | 五十四日     | 五十四日      | 五十四日      | 五十四日      | 五十四日      | 五十四日      | 五十四日      | 五十四日      | 五十四日      | 五十四日      | 五十四日      | 五十四日      | 五十四日      |
| 廿六日   | 廿五日      | 廿五日      | 廿五日       | 廿五日       | 廿五日       | 廿五日       | 廿五日       | 廿五日       | 廿五日       | 廿五日       | 廿五日       | 廿五日       | 廿五日       | 廿五日       |
|       |          |          |           |           |           |           |           |           |           |           |           |           |           |           |

鹽專賣所假建物新營工事執行一覽表

|          |          |          |          |          |        |      |      |      |      |       |          |       |       |       |       |
|----------|----------|----------|----------|----------|--------|------|------|------|------|-------|----------|-------|-------|-------|-------|
| 下松       | 鏡        | 平        | 柳        | 小        | 所      | 合    | 日    | 波    | 會    | 詫     | 多        | 神     | 三     | 白     | 所     |
| 松        | 永        | 生        | 津        | 志        | 名      | 計    | 止    | 喜    | 津    | 濱     | 濱        | 濱     | 濱     | 濱     | 名     |
| 同        | 同        | 同        | 同        | 同        | 類      | 比    | 濱    | 根    | 間    | 濱     | 社        | 濱     | 濱     | 濱     | 類     |
| 山口縣豐浦郡下松 | 山口縣大島郡小松 | 山口縣玖珂郡柳井 | 山口縣玖珂郡柳井 | 山口縣玖珂郡柳井 | 建設所在地  | 中國民報 | 海防長  | 香川新報 | 海防長  | 伊勢    | 伊勢       | 伊勢    | 伊勢    | 伊勢    | 新聞名回数 |
| 德山稅務署    | 福山稅務署    | 室積稅務署    | 岩國稅務署    | 屋代稅務署    | 入札執行官署 | 三    | 三    | 三    | 三    | 三     | 三        | 三     | 三     | 三     | 新聞名回数 |
| 二二       | 二二       | 二二       | 二二       | 二二       | 行入札執行  | 山陽新報 | 愛媛新報 | 馬關每日 | 讚岐日々 | 愛媛    | 愛媛       | 愛媛    | 愛媛    | 愛媛    | 新聞名回数 |
| 六三       | 六三       | 四三       | 一三       | 一三       | 千圓以上   | 三    | 三    | 三    | 三    | 三     | 三        | 三     | 三     | 三     | 新聞名回数 |
|          |          |          |          |          | 未滿     |      |      |      |      |       |          |       |       |       | 新聞名回数 |
| 七三       | 七三       | 六三       | 四三       | 二三       | 起工     |      |      |      |      |       |          |       |       |       | 廣告料   |
| 二五       | 廿五       | 十四       | 十二       | 十四       | 竣工     | 三〇〇五 | 二五〇〇 | 一〇〇〇 | 二七八〇 | 一三五〇  | 一〇〇〇     | 三三三〇  | 一〇〇〇  | 一〇〇〇  | 廣告料   |
| 五七       | 八十       | 四十       | 七十       | 五十四      | 功      | 同    | 同    | 同    | 同    | 帝國通信社 | 日本廣告株式會社 | 帝國通信社 | 帝國通信社 | 帝國通信社 | 廣告取次所 |
| 廿五       | 三十       | 廿四       | 廿五       | 三十       | 期      |      |      |      |      |       |          |       |       |       | 廣告取次所 |
|          |          |          |          |          | 延期     |      |      |      |      |       |          |       |       |       | 廣告取次所 |
|          |          |          |          |          | 再      |      |      |      |      |       |          |       |       |       | 廣告取次所 |
|          |          |          |          |          | 度      |      |      |      |      |       |          |       |       |       | 廣告取次所 |
|          |          |          |          |          | 以後     |      |      |      |      |       |          |       |       |       | 廣告取次所 |

| 所名   | 竣工期限       | 完成月日    | 遅延日數        | 賠償金額        | 備考    |                       |
|------|------------|---------|-------------|-------------|-------|-----------------------|
|      |            |         |             |             |       | 竣工期限ニ遅延シ賠償金ヲ徴收セシ工事一覽表 |
| 岡山新營 | 愛媛縣越智郡岡山村  | 今治稅務署   | 一四 一四 一四 一四 | 六四 三〇 二六 一五 | 四〇 廿五 | 工事請負金ヨリ控除ス            |
| 白濱   | 兵庫縣飾磨郡白濱村  | 姫路稅務署   | 一四 一四 一四 一四 | 三〇 二六 一五    | 四〇 廿五 |                       |
| 三津   | 愛媛縣温泉郡三津濱町 | 松山稅務署   | 一四 一四 一四 一四 | 二六 一五       | 四〇 廿五 |                       |
| 多喜   | 三重縣度會郡多喜町  | 宇治山田稅務署 | 一四 一四 一四 一四 | 一五          | 四〇 廿五 |                       |
| 神津   | 愛媛縣新居郡多喜濱村 | 西條稅務署   | 一四 一四 一四 一四 | 一五          | 四〇 廿五 |                       |
| 詫間   | 香川縣三豐郡詫間村  | 丸龜稅務監督局 | 一四 一四 一四 一四 | 一五          | 四〇 廿五 |                       |
| 阿曾   | 熊本縣天草郡阿曾村  | 熊本稅務監督局 | 一四 一四 一四 一四 | 一五          | 四〇 廿五 |                       |
| 川根   | 山口縣熊毛郡川根村  | 室積稅務署   | 一四 一四 一四 一四 | 一五          | 四〇 廿五 |                       |
| 安藝   | 岡山縣榛原郡川崎町  | 靜波稅務署   | 一四 一四 一四 一四 | 一五          | 四〇 廿五 |                       |
| 盛口   | 高知縣安藝郡盛口村  | 安藝稅務署   | 一四 一四 一四 一四 | 一五          | 四〇 廿五 |                       |
| 高松   | 愛媛縣越智郡盛口村  | 今治稅務署   | 一四 一四 一四 一四 | 一五          | 四〇 廿五 |                       |
| 鷺門   | 高知縣幡豆郡中村   | 中村稅務署   | 一四 一四 一四 一四 | 一五          | 四〇 廿五 |                       |
| 合計   |            |         |             |             |       |                       |

| 所名 | 建設所在地      | 入札執行官署  | 入札月日  | 契約ノ種類及締結月日 | 未滿 | 起工    | 竣工    | 備考 |
|----|------------|---------|-------|------------|----|-------|-------|----|
|    |            |         |       |            |    |       |       |    |
| 德島 | 德島縣德島市寺島町  | 德島稅務署   | 三三 二二 | 三三 二二      |    | 三三 二二 | 五五 二〇 |    |
| 東黑 | 三重縣多氣郡東黒部村 | 相可稅務署   | 三三 一八 | 三三 一八      |    | 三三 一八 | 五五 一〇 |    |
| 三里 | 高知縣長岡郡三里村  | 後免稅務署   | 三三 一八 | 三三 一八      |    | 三三 一八 | 五五 一〇 |    |
| 見能 | 徳島縣那賀郡見能村  | 富岡稅務署   | 三三 一四 | 三三 一四      |    | 三三 一四 | 五五 一〇 |    |
| 姫島 | 大分縣東國東郡姫島村 | 國東稅務署   | 三三 一四 | 三三 一四      |    | 三三 一四 | 五五 一〇 |    |
| 高松 | 香川縣高松市内町   | 高松稅務署   | 三三 一八 | 三三 一八      |    | 三三 一八 | 五五 一〇 |    |
| 赤穂 | 兵庫縣赤穂郡赤穂町  | 赤穂稅務署   | 三三 一八 | 三三 一八      |    | 三三 一八 | 五五 一〇 |    |
| 山田 | 岡山縣兒島郡山田村  | 味野稅務署   | 三三 二〇 | 三三 二〇      |    | 三三 二〇 | 五五 一〇 |    |
| 松原 | 香川縣松川郡大原村  | 長尾稅務署   | 三三 二〇 | 三三 二〇      |    | 三三 二〇 | 五五 一〇 |    |
| 西伯 | 愛媛縣越智郡西伯方村 | 今治稅務署   | 三三 二二 | 三三 二二      |    | 三三 二二 | 五五 一〇 |    |
| 波止 | 同縣同郡波止濱村   | 今治稅務署   | 三三 三〇 | 三三 三〇      |    | 三三 三〇 | 五五 一〇 |    |
| 日比 | 岡山縣兒島郡日比村  | 味野稅務署   | 三三 一〇 | 三三 一〇      |    | 三三 一〇 | 五五 一〇 |    |
| 東大 | 大分縣大分郡東大分村 | 大分稅務署   | 三三 一〇 | 三三 一〇      |    | 三三 一〇 | 五五 一〇 |    |
| 坂出 | 香川縣綾歌郡坂出町  | 丸龜稅務監督局 | 三三 一〇 | 三三 一〇      |    | 三三 一〇 | 五五 一〇 |    |
| 大津 | 兵庫縣印南郡大津村  | 加古川稅務署  | 三三 一四 | 三三 一四      |    | 三三 一四 | 五五 一〇 |    |
| 味野 | 岡山縣兒島郡味野村  | 味野稅務署   | 三三 一四 | 三三 一四      |    | 三三 一四 | 五五 一〇 |    |
| 津屋 | 福岡縣宗像郡津屋崎町 | 東郷稅務署   | 三三 一四 | 三三 一四      |    | 三三 一四 | 五五 一〇 |    |
| 喜津 | 長崎縣西彼杵郡喜津村 | 長崎稅務監督局 | 三三 一八 | 三三 一八      |    | 三三 一八 | 五五 一〇 |    |

鹽專賣所假建物新營工事請負金一覽表 (△印ハ減)

| 所名         | 請負金額       | 請負金異動事項 |    |    | 差引増減 | 改請負金額      | 内渡金額 |
|------------|------------|---------|----|----|------|------------|------|
|            |            | 追加      | 變更 | 減止 |      |            |      |
| 小松志佐       | 38,450,000 |         |    |    | △    | 38,450,000 |      |
| 柳井津        | 33,350,000 |         |    |    | △    | 33,350,000 |      |
| 平生         | 8,389,000  |         |    |    | △    | 8,389,000  |      |
| 鏡生         | 3,100,000  |         |    |    | △    | 3,100,000  |      |
| 松永         | 10,450,000 |         |    |    | △    | 10,450,000 |      |
| 下松         | 7,000,000  |         |    |    | △    | 7,000,000  |      |
| 小波         | 3,600,000  |         |    |    | △    | 3,600,000  |      |
| 西來         | 2,110,000  |         |    |    | △    | 2,110,000  |      |
| 鳴門         | 10,900,000 |         |    |    | △    | 10,900,000 |      |
| 福川         | 6,100,000  |         |    |    | △    | 6,100,000  |      |
| 秋櫻 (種(青江)) | 2,210,000  |         |    |    | △    | 2,210,000  |      |
| 秋櫻 (種(浦))  | 1,330,000  |         |    |    | △    | 1,330,000  |      |
| 瀧元         | 10,870,000 |         |    |    | △    | 10,870,000 |      |
| 本渡         | 1,410,000  |         |    |    | △    | 1,410,000  |      |
| 新濱         | 2,900,000  |         |    |    | △    | 2,900,000  |      |
| 浦郡         | 2,378,000  |         |    |    | △    | 2,378,000  |      |

| 所名  | 請負金額       | 追加 | 變更 | 減止 | 差引増減 | 改請負金額      | 内渡金額 |
|-----|------------|----|----|----|------|------------|------|
| 中島縣 | 2,400,000  |    |    |    | △    | 2,400,000  |      |
| 竹原村 | 6,510,000  |    |    |    | △    | 6,510,000  |      |
| 西浦  | 3,590,000  |    |    |    | △    | 3,590,000  |      |
| 中西關 | 1,985,000  |    |    |    | △    | 1,985,000  |      |
| 吉田  | 8,290,000  |    |    |    | △    | 8,290,000  |      |
| 腹赤  | 2,130,000  |    |    |    | △    | 2,130,000  |      |
| 牛窓  | 2,880,000  |    |    |    | △    | 2,880,000  |      |
| 飯田  | 2,600,000  |    |    |    | △    | 2,600,000  |      |
| 長府  | 2,750,000  |    |    |    | △    | 2,750,000  |      |
| 德島  | 3,280,000  |    |    |    | △    | 3,280,000  |      |
| 東部  | 2,910,000  |    |    |    | △    | 2,910,000  |      |
| 三里  | 2,930,000  |    |    |    | △    | 2,930,000  |      |
| 見林  | 2,900,000  |    |    |    | △    | 2,900,000  |      |
| 姬島  | 3,300,000  |    |    |    | △    | 3,300,000  |      |
| 高松  | 6,893,310  |    |    |    | △    | 6,893,310  |      |
| 赤穂  | 14,999,000 |    |    |    | △    | 14,999,000 |      |
| 山田  | 6,180,000  |    |    |    | △    | 6,180,000  |      |
| 松原  | 1,500,000  |    |    |    | △    | 1,500,000  |      |
| 西伯  | 8,450,000  |    |    |    | △    | 8,450,000  |      |
| 波止  | 5,000,000  |    |    |    | △    | 5,000,000  |      |

| 所名  | 請負金額       | 追加 | 減額 | 差引増減        | 改請負金額      | 内渡金額 |
|-----|------------|----|----|-------------|------------|------|
| 日比津 | 八八八〇〇〇     |    |    | △ 六三〇〇      | 八八八三三〇〇    |      |
| 喜大  | 一七五五〇〇〇    |    |    | △ 二九〇九〇     | 一七五五二九〇    |      |
| 東分  | 二〇七五〇〇〇    |    |    | △ 九八四〇      | 二〇七五九八〇    |      |
| 大阪出 | 二二三三〇〇〇    |    |    | △ 八六四〇      | 二二三三八六〇    |      |
| 大鹽  | 一六四九〇〇〇    |    |    | △ 〇四一〇      | 一六四九〇四一〇   |      |
| 津野  | 七、八七五、三〇〇  |    |    | △ 八六四〇      | 七、八七五、三〇〇  |      |
| 岡崎  | 四、一七〇、〇〇〇  |    |    | △ 八三、五五〇    | 四、一七〇、〇〇〇  |      |
| 白濱  | 二、一三八、〇〇〇  |    |    | △ 八三、五五〇    | 二、一三八、〇〇〇  |      |
| 三濱  | 七、二九〇、〇〇〇  |    |    | △ 一〇一、七三〇   | 七、二九〇、〇〇〇  |      |
| 神濱  | 一、九八五、〇〇〇  |    |    | △ 三、九六八     | 一、九八五、〇〇〇  |      |
| 多濱  | 七、八四〇、〇〇〇  |    |    | △ 一、三三〇     | 七、八四〇、〇〇〇  |      |
| 川崎  | 五、六七〇、〇〇〇  |    |    | △ 四、五八〇     | 五、六七〇、〇〇〇  |      |
| 安藝  | 七、六一〇、〇〇〇  |    |    | △ 一、四〇〇     | 七、六一〇、〇〇〇  |      |
| 盛口  | 三、三三〇、〇〇〇  |    |    | △ 九、〇〇〇     | 三、三三〇、〇〇〇  |      |
| 中村  | 九、五九〇、〇〇〇  |    |    | △ 六、四九〇     | 九、五九〇、〇〇〇  |      |
| 阿詫  | 三、九二〇、〇〇〇  |    |    | △ 四、四七〇     | 三、九二〇、〇〇〇  |      |
| 阿詫村 | 四、八一八、〇〇〇  |    |    | △ 一、四〇〇     | 四、八一八、〇〇〇  |      |
| 合計  | 二八、六二七、四九〇 |    |    | △ 一、九八五、九三三 | 二八、六二七、四九〇 |      |

鹽專賣所假建物新營工事請負人及保證人一覽表

| 所名                 | 請負人     | 保證人    | 會根       | 合計         |
|--------------------|---------|--------|----------|------------|
| 小松志佐               | 岡野利太治   | 中村幸太郎  | 一、五四五〇〇〇 | 二八、六二七、四九〇 |
| 柳井澤                | 山本喜平    | 藤本市藏   | 一、五四五〇〇〇 | 二八、六二七、四九〇 |
| 平生                 | 松村文吉    | 原田耕    | 一、五四五〇〇〇 | 二八、六二七、四九〇 |
| 鏡生                 | 藤永壽太郎   | 板坂龍作   | 一、五四五〇〇〇 | 二八、六二七、四九〇 |
| 松永                 | 建内峰次郎   | 高橋今次郎  | 一、五四五〇〇〇 | 二八、六二七、四九〇 |
| 下村                 | 泉貞吉     | 淺本菊藏   | 一、五四五〇〇〇 | 二八、六二七、四九〇 |
| 本波                 | 金子長一    | 森邦太郎   | 一、五四五〇〇〇 | 二八、六二七、四九〇 |
| 小波                 | 小合甚八    | 日高福次郎  | 一、五四五〇〇〇 | 二八、六二七、四九〇 |
| 西市                 | 吉田熊架    | 米重孫左衛門 | 一、五四五〇〇〇 | 二八、六二七、四九〇 |
| 鳴門                 | 濱藤平     | 清水菊藏   | 一、五四五〇〇〇 | 二八、六二七、四九〇 |
| 福川                 | 松村文吉    | 阿部萬平   | 一、五四五〇〇〇 | 二八、六二七、四九〇 |
| 秋穂(青江)             | 新谷勘之丞   | 上村源四郎  | 一、五四五〇〇〇 | 二八、六二七、四九〇 |
| 秋穂(浦)              | 大塚三郎相模人 | 石井傳吉   | 一、五四五〇〇〇 | 二八、六二七、四九〇 |
| 山口縣吉敷郡秋穂村六千二百五十七番地 | 福江權之助   | 馬場友吉   | 一、五四五〇〇〇 | 二八、六二七、四九〇 |
| 山口縣吉敷郡秋穂村六千二百五十七番地 | 同       | 藤田仁右衛門 | 一、五四五〇〇〇 | 二八、六二七、四九〇 |

| 所   | 名   | 請                       | 負      | 人                    | 保            | 證     | 人 |
|-----|-----|-------------------------|--------|----------------------|--------------|-------|---|
| 瀨島縣 | 元村濱 | 香川縣綾歌郡宇多津町四百三十七番戶       | 豐島小太郎  | 同上                   | 七百四十四番戶      | 豐島登代造 |   |
|     | 濱村  | 瀨島縣相馬郡中村町大字中村字荒井町百七十八番地 | 佐藤富十郎  | 同上                   | 四十六番地        | 佐藤善十郎 |   |
|     | 郡   | 兵庫縣赤穂郡尾崎村二百九番地          | 久保菊松   | 同上                   | 八十七番地        | 萬代利吉  |   |
|     | 原   | 愛知縣碧海郡刈谷町三百四番戶          | 內藤榮太郎  | 同上                   | 四番戶          | 加藤半六  |   |
|     | 浦   | 廣島縣加茂郡竹原町八十番地           | 原田太三郎  | 同縣同郡下野村五百八十四番邸       |              | 砂原伊平  |   |
|     | 關   | 山口縣瀨田郡末武北村百六十五番屋敷       | 淺本菊藏   | 同縣同郡德山町百三十八番屋敷       |              | 增根太四郎 |   |
|     | 田   | 山口縣吉敷郡大内村大字長野九百八十二番地    | 栗屋菊次郎  | 同縣同郡宮野村六百二十八番屋敷      |              | 藤井他人  |   |
|     | 赤   | 愛知縣碧海郡里村大字里甲二十二番戶       | 杉山島太郎  | 同縣同郡新川町五百六十番戶        |              | 龜山竹四郎 |   |
|     | 窓   | 熊本縣玉名郡腹赤村大字清源寺二百九十六番地   | 福本順藏   | 同上                   | 二千四百四十一番地    | 福山利吉  |   |
|     | 府   | 岡山縣邑久郡太伯村大字邑久郷千三百二十九番地  | 兒仁井嘉之七 | 同上                   | 大字上津洲三百三十一番地 | 小林又吉  |   |
|     | 東   | 石川縣珠洲郡飯田町十三ノ部十四番地       | 德光潤平   | 同縣同郡牛窓町二千九百十番地       |              | 狩野宗次  |   |
|     | 德   | 山口縣瀨田郡久保村六百十三番屋敷        | 原田常吉   | 同上                   | 字十二部二十番地     | 泉貞吉   |   |
|     | 三   | 德島縣德島市大字寺島町四十四番屋敷       | 齋藤傳五郎  | 同縣同郡末武南村三百二十二番屋敷     |              | 大松磯吉  |   |
|     | 見   | 三重縣飯沼郡神戶村大字垣屋二十番屋敷      | 戶田勝次   | 同縣同郡西黒部村大字西黒部三百一十一番地 |              | 松林喜兵衛 |   |
|     | 能   | 高知縣長岡郡大津村百二十一番屋敷        | 板東繁太   | 同縣土佐郡一宮村字一宮千七百二十八番地  |              | 山本末吉  |   |
|     | 高   | 德島縣板野郡北島村大字中村六十二番屋敷     | 桑原德市   | 同縣那賀郡長生村大字木庄村三十一番屋敷  |              | 石川美之吉 |   |
|     | 松   | 大分縣西國郡玉津町               | 豐島小太郎  | 同上                   |              | 柴田喜三郎 |   |
|     | 高   | 香川縣綾歌郡宇多津町四百三十七番戶       |        | 同上                   | 七百四十四番戶      | 豐島登代造 |   |

三八四

| 赤                     | 山             | 松               | 西                   | 波                | 日             | 喜                 | 東                   | 阪                        | 大             | 味                  | 津                    | 岡                     | 白                    | 三                    | 神                      | 多                    | 川                | 安                  | 盛                   |  |
|-----------------------|---------------|-----------------|---------------------|------------------|---------------|-------------------|---------------------|--------------------------|---------------|--------------------|----------------------|-----------------------|----------------------|----------------------|------------------------|----------------------|------------------|--------------------|---------------------|--|
| 穂                     | 田             | 原               | 方                   | 濱                | 比             | 津                 | 分                   | 出                        | 鹽             | 野                  | 崎                    | 山                     | 濱                    | 濱                    | 社                      | 濱                    | 崎                | 口                  |                     |  |
| 兵庫縣赤穂郡赤穂町加里屋町二百五十九番屋敷 | 香川縣高松市本町三十六番戶 | 德島縣板野郡堀江村大字牛屋島村 | 愛媛縣越智郡今治町大字本町百六十四番戶 | 同縣同郡同町大字室屋町百十九番戶 | 香川縣高松市本町三十六番地 | 長崎縣西彼杵郡長興村四百二十六番戶 | 大分縣大分郡三佐村大字海原百六十六番地 | 廣島市東白島町百六十九番邸            | 兵庫縣姫路市本町五十七番地 | 岡山縣兒島郡味野村三千七百九十一番地 | 福岡縣小倉市西緒屋町二十六番地      | 愛媛縣越智郡今治町大字室屋町二百六十五番戶 | 兵庫縣飾磨郡飾磨町ノ内上英加町九十一番地 | 愛媛縣温泉郡三津濱町大字三津町四十七番戶 | 三重縣度會郡宇治山田町大字宮後町六十五番屋敷 | 愛媛縣新居郡多喜濱村大字多喜濱三十九番戶 | 靜岡縣榛原郡川崎町靜波百五十番地 | 高知縣安藝郡安藝町大字安藝七百番屋敷 | 愛媛縣越智郡今治町大字本町百六十四番戶 |  |
| 山本近治                  | 半川善平          | 原新太郎            | 吉田猪之助               | 武田伊八             | 半田善平          | 一瀬貞吉              | 三浦大輔                | 古月貞吉                     | 中村組合資會社       | 守屋柳藏               | 福永平七                 | 木村卯之助                 | 津田惣次郎                | 若田久幾                 | 中川清榮門                  | 高橋才次                 | 後藤治郎吉            | 森尾藤右衛門             | 吉田猪之助               |  |
| 同上二千二百六十二番屋敷          | 同上大字旅籠町二番戶    | 香川縣高松市本町        | 同上大字風早町七十二、七十三番地    | 同上大字今治町二百二十五番戶   | 同上大字旅籠町二番戶    | 同上四百四番戶           | 同上大字三佐百八十四番地        | 香川縣仲多度郡善通町大字生野千四百九十六番地第一 | 同上古二階町六番地     | 同上精町十二番地           | 福岡縣遠賀郡八幡町大字校光九百三十三番地 | 同縣同郡日吉村大字日吉九十一番戶      | 同縣同郡下中島村五十四番屋敷       | 同上字桑町二十五番戶           | 同上字藤井町五十九番戶            | 同上大字河崎町三番屋敷          | 同上大字河島二百二十八番地    |                    |                     |  |
| 平田幸治郎                 | 武田宇次郎         | 半田善平            | 黒川又平                | 野間伸二郎            | 武田宇次郎         | 長澤謹一郎             | 櫻井佐九郎               | 吉本乙吉                     | 五百旗頭定七        | 福永善藏               | 西原陣三郎                | 竹下秀次郎                 | 土岐鬼市                 | 大森專藏                 | 村上熊七郎                  | 川口孫吉                 | 高橋軍十郎            |                    |                     |  |

第二章 建築

三八五

|       |       |       |       |       |       |       |       |       |       |       |       |       |       |       |       |       |       |       |       |
|-------|-------|-------|-------|-------|-------|-------|-------|-------|-------|-------|-------|-------|-------|-------|-------|-------|-------|-------|-------|
| 多喜濱   | 波止濱   | 岡山同   | 盛口同   | 伯方同   | 三津同   | 詫間同   | 松原同   | 高松同   | 阪出同   | 長府同   | 福川同   | 下松同   | 曾根同   | 柳津同   | 平生同   | 小松同   | 竹原同   | 松永同   | 味野同   |
| 八月十七日 | 八月卅一日 | 八月十二日 | 八月十二日 | 八月三十日 | 八月十七日 | 八月八日  | 八月五日  | 七月廿九日 | 八月廿九日 | 八月廿五日 | 八月二日  | 八月十五日 | 八月十五日 | 八月十五日 | 八月十五日 | 八月五日  | 七月廿九日 | 八月廿六日 | 八月三十日 |
| 九月五日  | 九月十九日 | 八月卅一日 | 八月卅一日 | 九月十八日 | 九月五日  | 八月廿七日 | 八月廿四日 | 八月十七日 | 九月十三日 | 九月三日  | 八月廿一日 | 九月三日  | 九月三日  | 九月三日  | 八月廿四日 | 八月廿七日 | 八月十七日 | 九月十四日 | 九月十八日 |
| 六三〇〇〇 | 七〇〇〇  | 三三〇〇〇 | 三三〇〇〇 | 五五〇〇〇 | 三三〇〇〇 | 六三〇〇〇 | 六三〇〇〇 | 六一九八〇 | 六三三〇〇 | 六三三〇〇 | 六二四一〇 | 五三〇〇〇 | 五三〇〇〇 | 五〇八〇〇 | 六三三〇〇 | 六三三〇〇 | 六二七〇〇 | 六九八二〇 | 六三三〇〇 |
| 高橋才次  | 井上助一郎 | 同     | 同     | 大塚    | 宮田磯吉  | 川崎竹之助 | 阪東幹吾  | 石井金十郎 | 林玄九郎  | 渡邊光藏  | 高橋友三  | 同     | 米本利平  | 時弘清助  | 中村幸太郎 | 惠川保太郎 | 建内峰次郎 | 石川新次郎 |       |

鹽專賣所假建物補足工事執行一覽表(本年九月迄ニ竣功ノ分)

| 所名 | 工事種類   | 起工期日      | 竣功期日      | 請負金額   | 請負人氏名 |
|----|--------|-----------|-----------|--------|-------|
| 會根 | 巡視控所新築 | 三十八年七月廿七日 | 三十八年八月十五日 | 二四、六〇〇 | 後藤治郎吉 |
| 阿村 |        | 八月三十日     | 九月十八日     | 五、〇〇〇  | 增田恒作  |
| 詫間 |        | 八月三十日     | 九月十八日     | 五、〇〇〇  | 判治音吉  |
| 中村 |        | 八月九日      | 八月廿八日     | 三八五二〇  | 鈴木伊太郎 |
|    |        | 八月廿五日     | 九月十三日     | 四八、二五〇 | 幸治齊吉  |
| 東郡 |        | 七月三十日     | 八月十八日     | 六二、七〇〇 | 佐藤富十郎 |
| 飯田 |        | 八月十一日     | 八月三十日     | 五五、三三〇 | 山岸德太郎 |
| 赤穂 |        | 七月三十日     | 八月十八日     | 六三、〇〇〇 | 山本近治  |
| 新濱 |        | 七月三十日     | 八月十八日     | 六三、〇〇〇 | 同     |
| 大鹽 |        | 八月廿七日     | 九月十五日     | 六三、五〇〇 | 岡本治作  |
| 白濱 |        | 八月廿七日     | 九月十五日     | 六三、五〇〇 | 同     |

| 所名  | 工事種類   | 起工期日     | 竣功期日      | 請負金額      | 請負人氏名     |
|-----|--------|----------|-----------|-----------|-----------|
| 撫養門 | 巡視控所新築 | 三十八年八月四日 | 三十八年八月廿三日 | 六〇〇〇      | 濱野多賀吉     |
| 鳴門  | 巡視控所新築 | 七月二十日    | 九月四日      | 三七五・七六〇   | 同         |
| 同島  | 巡視控所新築 | 八月四日     | 八月廿三日     | 六〇〇〇      | 同         |
| 德島  | 巡視控所新築 | 八月二日     | 八月廿一日     | 五八八〇〇     | 森 豐       |
| 見能  | 巡視控所新築 | 八月三日     | 八月廿二日     | 六二九六〇     | 德 島       |
| 三里  | 巡視控所新築 | 八月四日     | 八月廿三日     | 五九五四〇     | 森 近 萬 次 郎 |
| 鏡里  | 巡視控所新築 | 八月五日     | 八月卅一日     | 六一五〇〇     | 竹 中 岩 吉   |
| 同赤  | 巡視控所新築 | 八月八日     | 八月十九日     | 四八三〇〇     | 三 家 孫 平   |
| 同村  | 巡視控所新築 | 八月八日     | 八月廿七日     | 六二〇〇〇     | 島 村 末 太 郎 |
| 阿崎  | 巡視控所新築 | 八月二十日    | 九月八日      | 四三五〇〇     | 田 口 豐 松   |
| 津屋  | 巡視控所新築 | 九月八日     | 九月廿七日     | 六二四八〇     | 高 武 彌 一 郎 |
| 町山  | 巡視控所新築 | 八月廿四日    | 九月十二日     | 三三〇〇〇     | 金 子 長 一   |
| 小波  | 巡視控所新築 | 八月廿五日    | 八月廿一日     | 六三八〇〇     | 蛭 谷 竹 次 郎 |
| 姫島  | 巡視控所新築 | 八月一日     | 九月十三日     | 六〇〇〇〇     | 上 田 作 二   |
| 東大  | 巡視控所新築 | 八月一日     | 八月二十日     | 六三〇〇〇     | 三 浦 大 輔   |
| 西市  | 巡視控所新築 | 七月三十日    | 八月十八日     | 三八〇〇〇     | 上 野 勇 次 郎 |
| 合計  |        |          |           | 三,七五七,一六〇 |           |

第六項 工事説明及現場督役

鹽專賣準備ニ關スル假建物ノ構造ハ普通ノ工事ト稍其ノ趣ヲ異ニシ且最モ急施ヲ要スル工事ナリシヲ以テ工務上ニ於ケル處理ノ敏速ヲ期スル爲メ工事説明現場督役及監督ノ衝ニ當ル本部技師員ヲ集メ數日間講話ヲ爲セシニ其ノ成果甚タ良好ナルヲ得タリ

本工事ノ工事説明及現場督役ハ新濱外十三ヶ所ニ於ケル比較的小工事ハ縣稅關稅務監督局及稅務署ノ吏員ニ囑托セシモ其ノ他ハ本部員ヲ派出セリ今其ノ一覽表ヲ舉クレハ左ノ如シ

鹽專賣所假建物新營工事説明及現場督役員一覽表

| 所名     | 説明期間   | 官職  | 氏名    | 督役期間   | 官職  | 氏名    |
|--------|--------|-----|-------|--------|-----|-------|
| 小松     | 至二月十六日 | 雇   | 守屋力藏  | 至三月十一日 | 雇   | 守屋力藏  |
| 柳井     | 至三月一日  | 雇   | 菊池寛   | 至三月十一日 | 雇   | 流石寅次郎 |
| 平生     | 至三月三日  | 囑托  | 小谷清吉  | 至三月十一日 | 雇   | 菊池寛   |
| 鏡生     | 至三月六日  | 雇   | 江澤久治  | 至三月十一日 | 雇   | 江澤久治  |
| 松永     | 至三月六日  | 技手  | 藤山慶藏  | 至三月十一日 | 雇   | 藤山慶藏  |
| 下松     | 至三月六日  | 雇   | 古橋與三郎 | 至三月十一日 | 雇   | 古橋與三郎 |
| 小波     | 至三月七日  | 臨時雇 | 樽原信次郎 | 至三月十一日 | 臨時雇 | 樽原信次郎 |
| 西市     | 至三月七日  | 雇   | 村田喜四郎 | 至三月十一日 | 雇   | 村田喜四郎 |
| 鳴門     | 至三月七日  | 囑托  | 田中庄造  | 至三月十一日 | 雇   | 網部伊六  |
| 福川     | 至三月十日  | 雇   | 矢野力藏  | 至三月十一日 | 雇   | 矢野力藏  |
| 秋穂(青江) | 至三月十一日 | 雇   | 松本源次郎 | 至三月十一日 | 雇   | 松本源次郎 |

| 所 | 名 | 說明期間    | 官職 | 氏名    | 督       | 說明期間 | 官職    | 氏名    |
|---|---|---------|----|-------|---------|------|-------|-------|
| 長 | 德 | 至自三月廿八日 | 雇  | 中村初五郎 | 至自六月廿八日 | 雇    | 中村初五郎 | 中村初五郎 |
| 東 | 東 | 至自三月廿七日 | 雇  | 村上長三郎 | 至自六月廿七日 | 雇    | 村上長三郎 | 村上長三郎 |
| 三 | 東 | 至自三月廿六日 | 雇  | 八尾德太郎 | 至自六月廿六日 | 雇    | 八尾德太郎 | 八尾德太郎 |
| 見 | 能 | 至自三月廿五日 | 雇  | 渡邊莊七  | 至自六月廿五日 | 雇    | 渡邊莊七  | 渡邊莊七  |
| 赤 | 穗 | 至自三月廿四日 | 雇  | 伊東新吉  | 至自六月廿四日 | 雇    | 伊東新吉  | 伊東新吉  |
| 高 | 松 | 至自三月廿三日 | 雇  | 小山久太郎 | 至自六月廿三日 | 雇    | 小山久太郎 | 小山久太郎 |
| 山 | 原 | 至自三月廿二日 | 雇  | 堀井兼太郎 | 至自六月廿二日 | 雇    | 堀井兼太郎 | 堀井兼太郎 |
| 松 | 田 | 至自三月廿一日 | 雇  | 松井兼太郎 | 至自六月廿一日 | 雇    | 松井兼太郎 | 松井兼太郎 |
| 西 | 方 | 至自三月廿日  | 雇  | 上村丹次郎 | 至自六月廿日  | 雇    | 上村丹次郎 | 上村丹次郎 |
| 波 | 濱 | 至自三月十九日 | 雇  | 橋爪吉太郎 | 至自六月十九日 | 雇    | 橋爪吉太郎 | 橋爪吉太郎 |
| 日 | 比 | 至自三月十八日 | 雇  | 中本頼一郎 | 至自六月十八日 | 雇    | 中本頼一郎 | 中本頼一郎 |
| 喜 | 津 | 至自三月十七日 | 雇  | 神保芳松  | 至自六月十七日 | 雇    | 神保芳松  | 神保芳松  |
| 東 | 分 | 至自三月十六日 | 雇  | 青木爲三  | 至自六月十六日 | 雇    | 青木爲三  | 青木爲三  |
| 大 | 出 | 至自三月十五日 | 雇  | 石塚兵六  | 至自六月十五日 | 雇    | 石塚兵六  | 石塚兵六  |
| 阪 | 出 | 至自三月十四日 | 雇  | 長妻新太郎 | 至自六月十四日 | 雇    | 長妻新太郎 | 長妻新太郎 |

| 所 | 名 | 說明期間    | 官職 | 氏名    | 督       | 說明期間 | 官職    | 氏名    |
|---|---|---------|----|-------|---------|------|-------|-------|
| 撫 | 養 | 至自二月廿七日 | 雇  | 服部壽六  | 至自七月廿七日 | 雇    | 服部壽六  | 服部壽六  |
| 秋 | 元 | 至自三月十三日 | 雇  | 高田虎武  | 至自七月十三日 | 雇    | 高田虎武  | 高田虎武  |
| 鴻 | 渡 | 至自三月八日  | 雇  | 二村圓助  | 至自七月八日  | 雇    | 二村圓助  | 二村圓助  |
| 本 | 濱 | 至自三月四日  | 雇  | 江澤久治  | 至自七月四日  | 雇    | 江澤久治  | 江澤久治  |
| 新 | 濱 | 至自三月十五日 | 雇  | 藤城誠治  | 至自七月十五日 | 雇    | 藤城誠治  | 藤城誠治  |
| 浦 | 郡 | 至自三月十六日 | 雇  | 內田藤一郎 | 至自七月十六日 | 雇    | 內田藤一郎 | 內田藤一郎 |
| 中 | 村 | 至自三月十八日 | 雇  | 大澤直作  | 至自七月十八日 | 雇    | 大澤直作  | 大澤直作  |
| 竹 | 原 | 至自三月十九日 | 雇  | 松見新七  | 至自七月十九日 | 雇    | 松見新七  | 松見新七  |
| 西 | 浦 | 至自三月二十日 | 雇  | 松下二七  | 至自七月二十日 | 雇    | 松下二七  | 松下二七  |
| 中 | 關 | 至自三月廿一日 | 雇  | 桑畑梅太郎 | 至自七月廿一日 | 雇    | 桑畑梅太郎 | 桑畑梅太郎 |
| 吉 | 田 | 至自三月廿二日 | 雇  | 肥塚照次  | 至自七月廿二日 | 雇    | 肥塚照次  | 肥塚照次  |
| 牛 | 窓 | 至自三月廿三日 | 雇  | 八尾德太郎 | 至自七月廿三日 | 雇    | 八尾德太郎 | 八尾德太郎 |
| 腹 | 赤 | 至自三月廿四日 | 雇  | 石川竹三郎 | 至自七月廿四日 | 雇    | 石川竹三郎 | 石川竹三郎 |
| 飯 | 田 | 至自三月廿五日 | 雇  | 出雲庄太郎 | 至自七月廿五日 | 雇    | 出雲庄太郎 | 出雲庄太郎 |



| 所名 | 說明期間   | 官職 | 氏名     | 督役期間   | 官職 | 氏名     |
|----|--------|----|--------|--------|----|--------|
| 大鹽 | 至三月廿八日 | 雇  | 楠田初太郎  | 至三月廿九日 | 雇  | 王供伊三郎  |
| 味野 | 至三月廿九日 | 雇  | 平尾善十郎  | 至三月三十日 | 雇  | 渡邊重之助  |
| 津屋 | 至三月廿七日 | 雇  | 賀川敏行   | 至三月廿六日 | 雇  | 小山下久太郎 |
| 白濱 | 至三月廿五日 | 雇  | 中本頼一郎  | 至三月廿五日 | 雇  | 平尾善十郎  |
| 三濱 | 至三月廿三日 | 技  | 岡村鑛次郎  | 至三月廿三日 | 雇  | 岩下寛次郎  |
| 神濱 | 至三月廿九日 | 雇  | 佐藤半右衛門 | 至三月廿九日 | 雇  | 川賀敏行   |
| 多喜 | 至三月廿七日 | 雇  | 古河善次   | 至三月廿七日 | 雇  | 大塚進    |
| 川崎 | 至三月廿五日 | 雇  | 中本頼一郎  | 至三月廿五日 | 雇  | 岡村鑛次郎  |
| 安藝 | 至三月廿三日 | 雇  | 土屋惠吉   | 至三月廿三日 | 雇  | 佐藤半右衛門 |
| 盛口 | 至三月廿一日 | 雇  | 上甲忠市   | 至三月廿一日 | 雇  | 古川善次   |
| 中村 | 至三月十九日 | 雇  | 三瀬道美   | 至三月十九日 | 雇  | 野村梅吉   |
| 詫間 | 至三月十八日 | 雇  | 阿部久太郎  | 至三月十八日 | 雇  | 上甲忠市   |
| 詫間 | 至三月十八日 | 雇  | 佐治木金次郎 | 至三月十八日 | 雇  | 土屋惠吉   |
| 詫間 | 至三月十八日 | 雇  | 矢島卯一   | 至三月十八日 | 雇  | 野村梅吉   |
| 根村 | 至三月十六日 | 雇  | 流石寅次郎  | 至三月十六日 | 雇  | 佐治木金次郎 |
| 會阿 | 至三月十八日 | 雇  | 流石寅次郎  | 至三月十八日 | 雇  | 長妻新太郎  |

備考 一、二人ニテ同時ニ二工場以上ノ工事説明又ハ現場督役ヲ擔當セシ者ハ其ノ説明期間又ハ督役期間欄内ニ其ノ全ク從事セシ日數ヲモ附記ス  
二、督役期間ハ起工ノ日ヨリ實際工場引拂ノ日マテノ期間ヲ掲記ス

第七項 監督

全國工事施行地ヲ分テ七區トシ其ノ内比較的小工事ノ二區ヲ除キ各區ニ監督員一名ヲ常置シ其ノ區域内ノ工事ヲ巡視督勵セシメタリ又本部ヨリ隨時監督員ヲ派出シ尙ホ技師ヲ派遣シテ視察セシメ以テ周到ト公平トヲ期セリ  
茲ニ常置監督區域一覽表及各工場別監督一覽表ヲ舉クレハ左ノ如シ  
常置監督區域一覽表

第一區

常置監督員技手 岩崎彌太郎

| 工場所在地  | 所名  | 官職  | 氏名    | 備考 |
|--------|-----|-----|-------|----|
| 鹿兒島日置郡 | 西市來 | 雇   | 村田喜四郎 |    |
| 熊本玉名郡  | 腹赤  | 技手  | 岩崎彌太郎 |    |
| 熊本八代郡  | 鏡   | 雇   | 出雲庄太郎 |    |
| 熊本天草郡  | 本渡  | 臨時雇 | 江澤久治郎 |    |
| 福岡宗像郡  | 阿村  | 雇   | 丸川生次郎 |    |
| 福岡小波瀨郡 | 屋崎  | 臨時雇 | 賀川敏行  |    |
| 同      | 同   | 臨時雇 | 檜原信次郎 |    |



|   |        |       |       |       |        |
|---|--------|-------|-------|-------|--------|
| 以上一個所                                       | 福岡相馬郡  | 中村    | 大澤直作  | 備考    |        |
|   | 府縣名    | 所名    | 官職    | 氏名    |        |
|   | 郡市名    | 官名    | 氏名    | 氏名    |        |
|   | 郡市名    | 官名    | 氏名    | 氏名    |        |
| 第七區   |        |       |       |       |        |
| 以上六個所                                       |        |       |       |       |        |
| 石川郡   | 靜岡郡    | 同     | 愛知郡   | 同     | 三重郡    |
| 川珠洲郡  | 岡本郡    | 知寶飯郡  | 多幡豆郡  | 重氣郡   | 重度會郡   |
| 飯田  | 靜波     | 蒲原    | 吉田    | 東黒部   | 神社     |
| 雇   | 雇      | 雇     | 雇     | 雇     | 雇      |
| 川野武二  | 土屋惠吉   | 内田赫一郎 | 石上徳平  | 八尾徳太郎 | 木村喜代太郎 |
| 常置監督員 (常置セス)                                |        |       |       |       |        |
| 石上、四月二十五日増遣                                 |        |       |       |       |        |
| 備考  |        |       |       |       |        |
| 第六區   |        |       |       |       |        |
| 以上十個所                                       |        |       |       |       |        |
| 同   | 同      | 同     | 同     | 同     | 同      |
| 飾磨郡   | 印南郡    | 同     | 同     | 同     | 同      |
| 白濱  | 大鹽     | 新濱    | 同     | 同     | 同      |
| 技手  | 雇      | 雇     | 雇     | 雇     | 雇      |
| 岡村鑛次郎                                       | 小玉村久太郎 | 榎田喜三郎 | 藤田初太郎 | 藤城誠治  | 藤城誠治   |
| 常置監督員 (常置セス)                                |        |       |       |       |        |
| 村田、五月十五日増遣<br>王供、村田、下、交代、歸京<br>小山、赤穂、竣工後、派出 |        |       |       |       |        |

|               |       |       |        |       |      |       |      |      |   |   |   |     |   |   |   |   |   |   |   |   |
|---------------|-------|-------|--------|-------|------|-------|------|------|---|---|---|-----|---|---|---|---|---|---|---|---|
| 以上拾壹個所        | 兵庫赤穂郡 | 同     | 同      | 同     | 岡山郡  | 同     | 廣島郡  | 同    | 同 | 同 | 同 | 山形郡 | 同 | 同 | 同 | 同 | 同 | 同 |   |   |
|               | 同     | 同     | 同      | 同     | 同    | 同     | 同    | 同    | 同 | 同 | 同 | 同   | 同 | 同 | 同 | 同 | 同 | 同 | 同 |   |
|               | 赤穂    | 同     | 同      | 同     | 同    | 同     | 同    | 同    | 同 | 同 | 同 | 同   | 同 | 同 | 同 | 同 | 同 | 同 | 同 |   |
|               | 赤穂    | 味野    | 日比     | 山田    | 牛窓   | 松永    | 竹原   | 同    | 同 | 同 | 同 | 同   | 同 | 同 | 同 | 同 | 同 | 同 | 同 |   |
| 雇             | 雇     | 雇     | 雇      | 雇     | 雇    | 雇     | 雇    | 雇    | 雇 | 雇 | 雇 | 雇   | 雇 | 雇 | 雇 | 雇 | 雇 | 雇 | 雇 |   |
| 小植山久太郎        | 岩下寛次郎 | 平尾善十郎 | 長谷川吉太郎 | 神保朝義  | 山岸朝義 | 石川竹三郎 | 藤山慶藏 | 松見新七 | 同 | 同 | 同 | 同   | 同 | 同 | 同 | 同 | 同 | 同 | 同 |   |
| 常置監督員技手 植田松四郎 |       |       |        |       |      |       |      |      |   |   |   |     |   |   |   |   |   |   |   |   |
| 備考            |       |       |        |       |      |       |      |      |   |   |   |     |   |   |   |   |   |   |   |   |
| 第五區           |       |       |        |       |      |       |      |      |   |   |   |     |   |   |   |   |   |   |   |   |
| 以上拾壹個所        |       |       |        |       |      |       |      |      |   |   |   |     |   |   |   |   |   |   |   |   |
| 同             | 同     | 同     | 同      | 同     | 同    | 同     | 同    | 同    | 同 | 同 | 同 | 同   | 同 | 同 | 同 | 同 | 同 | 同 | 同 |   |
| 熊毛郡           | 佐波郡   | 豊浦郡   | 同      | 同     | 同    | 同     | 同    | 同    | 同 | 同 | 同 | 同   | 同 | 同 | 同 | 同 | 同 | 同 | 同 |   |
| 曾根            | 西浦    | 長府    | 秋穂(青江) | 秋穂(浦) | 平生   | 福川    | 同    | 同    | 同 | 同 | 同 | 同   | 同 | 同 | 同 | 同 | 同 | 同 | 同 |   |
| 技手            | 技手    | 雇     | 雇      | 雇     | 雇    | 雇     | 雇    | 雇    | 雇 | 雇 | 雇 | 雇   | 雇 | 雇 | 雇 | 雇 | 雇 | 雇 | 雇 | 雇 |
| 流石寅次郎         | 松下二郎  | 中村初五郎 | 松本源次郎  | 高田虎武  | 小谷清吉 | 矢野力藏  | 同    | 同    | 同 | 同 | 同 | 同   | 同 | 同 | 同 | 同 | 同 | 同 | 同 | 同 |
| 常置監督員技手       |       |       |        |       |      |       |      |      |   |   |   |     |   |   |   |   |   |   |   |   |
| 備考            |       |       |        |       |      |       |      |      |   |   |   |     |   |   |   |   |   |   |   |   |



| 區     | 第 四 區 |       |       |       | 第 三 區 |       |       |       |       |       |       |   |
|-------|-------|-------|-------|-------|-------|-------|-------|-------|-------|-------|-------|---|
|       | 山     | 牛     | 松     | 竹     | 西     |       |       | 長     |       | 秋     | 秋     | 平 |
| 田     | 窓     | 永     | 原     | 浦     |       |       | 府     |       | 穗     | 穗     | 生     | 川 |
| 廿四    | 十四    | 十四    | 十四    | 廿五    | 廿三    | 廿二    | 廿一    | 廿一    | 廿一    | 十九    | 廿一    |   |
| 日     | 日     | 日     | 日     | 日     | 日     | 日     | 日     | 日     | 日     | 日     | 日     |   |
| 技     | 技     | 技     | 技     | 技     | 技     | 技     | 技     | 技     | 技     | 技     | 技     |   |
| 手     | 手     | 手     | 手     | 手     | 手     | 手     | 手     | 手     | 手     | 手     | 手     |   |
| 植田松四郎 | 植田松四郎 | 植田松四郎 | 植田松四郎 | 桑畑梅太郎 | 桑畑梅太郎 | 桑畑梅太郎 | 桑畑梅太郎 | 桑畑梅太郎 | 桑畑梅太郎 | 桑畑梅太郎 | 桑畑梅太郎 |   |
| 廿五    | 廿五    | 十五    | 十五    | 廿六    | 十五    | 十二    | 十四    | 廿二    | 廿一    | 廿二    | 廿五    |   |
| 日     | 日     | 日     | 日     | 日     | 日     | 日     | 日     | 日     | 日     | 日     | 日     |   |
| 技     | 技     | 技     | 技     | 技     | 技     | 技     | 技     | 技     | 技     | 技     | 技     |   |
| 手     | 手     | 手     | 手     | 手     | 手     | 手     | 手     | 手     | 手     | 手     | 手     |   |
| 植田松四郎 | 植田松四郎 | 植田松四郎 | 植田松四郎 | 桑畑梅太郎 | 桑畑梅太郎 | 桑畑梅太郎 | 桑畑梅太郎 | 桑畑梅太郎 | 桑畑梅太郎 | 桑畑梅太郎 | 桑畑梅太郎 |   |
| 廿五    | 一五    | 十五    | 八五    | 六五    | 廿四    | 十四    | 十四    | 十五    | 三五    |       |       |   |
| 日     | 日     | 日     | 日     | 日     | 日     | 日     | 日     | 日     | 日     |       |       |   |
| 履     | 履     | 履     | 履     | 履     | 履     | 履     | 履     | 履     | 履     |       |       |   |
| 技     | 技     | 技     | 技     | 技     | 技     | 技     | 技     | 技     | 技     |       |       |   |
| 手     | 手     | 手     | 手     | 手     | 手     | 手     | 手     | 手     | 手     |       |       |   |
| 稻葉榮之輔 | 沼尻政太郎 | 沼尻政太郎 | 沼尻政太郎 | 沼尻政太郎 | 田中豊太郎 | 田中豊太郎 | 田中豊太郎 | 田中豊太郎 | 沼尻政太郎 | 沼尻政太郎 | 沼尻政太郎 |   |
| 稻葉榮之輔 | 沼尻政太郎 | 沼尻政太郎 | 沼尻政太郎 | 沼尻政太郎 | 田中豊太郎 | 田中豊太郎 | 田中豊太郎 | 田中豊太郎 | 沼尻政太郎 | 沼尻政太郎 | 沼尻政太郎 |   |
| 六五    | 六五    | 六五    | 六五    | 六五    | 六五    | 六五    | 六五    | 六五    | 六五    | 六五    | 六五    |   |
| 日     | 日     | 日     | 日     | 日     | 日     | 日     | 日     | 日     | 日     | 日     | 日     |   |
| 技     | 技     | 技     | 技     | 技     | 技     | 技     | 技     | 技     | 技     | 技     | 技     |   |
| 手     | 手     | 手     | 手     | 手     | 手     | 手     | 手     | 手     | 手     | 手     | 手     |   |
| 原田悅三  | 矢橋賢吉  | 原田悅三  | 原田悅三  | 原田悅三  | 原田悅三  | 原田悅三  | 原田悅三  | 原田悅三  | 原田悅三  | 原田悅三  | 原田悅三  |   |

| 區     | 第 二 區 |       |       |       | 第 一 區 |       |       | 監     | 督     | 員     | 時     | 監     | 督     | 員 |
|-------|-------|-------|-------|-------|-------|-------|-------|-------|-------|-------|-------|-------|-------|---|
|       | 見     | 德     | 鳴     | 撫     | 中     | 志     | 小     |       |       |       |       |       |       |   |
| 能     | 島     | 門     | 養     | 關     | 松     | 佐     | 柳     | 井     | 津     | 勝     | 又     | 六     | 郎     |   |
| 林     | 島     | 門     | 養     | 關     | 松     | 佐     | 柳     | 井     | 津     | 勝     | 又     | 六     | 郎     |   |
| 廿三    | 廿三    | 廿三    | 廿三    | 廿三    | 廿三    | 廿三    | 廿三    | 廿三    | 廿三    | 廿三    | 廿三    | 廿三    | 廿三    |   |
| 日     | 日     | 日     | 日     | 日     | 日     | 日     | 日     | 日     | 日     | 日     | 日     | 日     | 日     |   |
| 技     | 技     | 技     | 技     | 技     | 技     | 技     | 技     | 技     | 技     | 技     | 技     | 技     | 技     |   |
| 手     | 手     | 手     | 手     | 手     | 手     | 手     | 手     | 手     | 手     | 手     | 手     | 手     | 手     |   |
| 勝又六郎  | 勝又六郎  | 勝又六郎  | 勝又六郎  | 勝又六郎  | 勝又六郎  | 勝又六郎  | 勝又六郎  | 勝又六郎  | 勝又六郎  | 勝又六郎  | 勝又六郎  | 勝又六郎  | 勝又六郎  |   |
| 廿五    | 廿五    | 廿五    | 廿五    | 廿五    | 廿五    | 廿五    | 廿五    | 廿五    | 廿五    | 廿五    | 廿五    | 廿五    | 廿五    |   |
| 日     | 日     | 日     | 日     | 日     | 日     | 日     | 日     | 日     | 日     | 日     | 日     | 日     | 日     |   |
| 技     | 技     | 技     | 技     | 技     | 技     | 技     | 技     | 技     | 技     | 技     | 技     | 技     | 技     |   |
| 手     | 手     | 手     | 手     | 手     | 手     | 手     | 手     | 手     | 手     | 手     | 手     | 手     | 手     |   |
| 勝又六郎  | 勝又六郎  | 勝又六郎  | 勝又六郎  | 勝又六郎  | 勝又六郎  | 勝又六郎  | 勝又六郎  | 勝又六郎  | 勝又六郎  | 勝又六郎  | 勝又六郎  | 勝又六郎  | 勝又六郎  |   |
| 廿三    | 十四    | 十五    | 十六    | 十四    | 十五    | 十六    | 十四    | 十五    | 十六    | 十四    | 十五    | 十六    | 十七    |   |
| 日     | 日     | 日     | 日     | 日     | 日     | 日     | 日     | 日     | 日     | 日     | 日     | 日     | 日     |   |
| 履     | 履     | 履     | 履     | 履     | 履     | 履     | 履     | 履     | 履     | 履     | 履     | 履     | 履     |   |
| 技     | 技     | 技     | 技     | 技     | 技     | 技     | 技     | 技     | 技     | 技     | 技     | 技     | 技     |   |
| 手     | 手     | 手     | 手     | 手     | 手     | 手     | 手     | 手     | 手     | 手     | 手     | 手     | 手     |   |
| 田中豊太郎 | 田中豊太郎 | 田中豊太郎 | 田中豊太郎 | 田中豊太郎 | 田中豊太郎 | 田中豊太郎 | 田中豊太郎 | 田中豊太郎 | 田中豊太郎 | 田中豊太郎 | 田中豊太郎 | 田中豊太郎 | 田中豊太郎 |   |
| 田中豊太郎 | 田中豊太郎 | 田中豊太郎 | 田中豊太郎 | 田中豊太郎 | 田中豊太郎 | 田中豊太郎 | 田中豊太郎 | 田中豊太郎 | 田中豊太郎 | 田中豊太郎 | 田中豊太郎 | 田中豊太郎 | 田中豊太郎 |   |
| 有吉初熊  | 有吉初熊  | 有吉初熊  | 有吉初熊  | 有吉初熊  | 有吉初熊  | 有吉初熊  | 有吉初熊  | 有吉初熊  | 有吉初熊  | 有吉初熊  | 有吉初熊  | 有吉初熊  | 有吉初熊  |   |
| 廿三    | 廿三    | 廿三    | 廿三    | 廿三    | 廿三    | 廿三    | 廿三    | 廿三    | 廿三    | 廿三    | 廿三    | 廿三    | 廿三    |   |
| 日     | 日     | 日     | 日     | 日     | 日     | 日     | 日     | 日     | 日     | 日     | 日     | 日     | 日     |   |
| 履     | 履     | 履     | 履     | 履     | 履     | 履     | 履     | 履     | 履     | 履     | 履     | 履     | 履     |   |
| 技     | 技     | 技     | 技     | 技     | 技     | 技     | 技     | 技     | 技     | 技     | 技     | 技     | 技     |   |
| 手     | 手     | 手     | 手     | 手     | 手     | 手     | 手     | 手     | 手     | 手     | 手     | 手     | 手     |   |
| 小野田廣吉 | 小野田廣吉 | 小野田廣吉 | 小野田廣吉 | 小野田廣吉 | 小野田廣吉 | 小野田廣吉 | 小野田廣吉 | 小野田廣吉 | 小野田廣吉 | 小野田廣吉 | 小野田廣吉 | 小野田廣吉 | 小野田廣吉 |   |
| 小野田廣吉 | 小野田廣吉 | 小野田廣吉 | 小野田廣吉 | 小野田廣吉 | 小野田廣吉 | 小野田廣吉 | 小野田廣吉 | 小野田廣吉 | 小野田廣吉 | 小野田廣吉 | 小野田廣吉 | 小野田廣吉 | 小野田廣吉 |   |
| 廿五    | 廿五    | 廿五    | 廿五    | 廿五    | 廿五    | 廿五    | 廿五    | 廿五    | 廿五    | 廿五    | 廿五    | 廿五    | 廿五    |   |
| 日     | 日     | 日     | 日     | 日     | 日     | 日     | 日     | 日     | 日     | 日     | 日     | 日     | 日     |   |
| 履     | 履     | 履     | 履     | 履     | 履     | 履     | 履     | 履     | 履     | 履     | 履     | 履     | 履     |   |
| 技     | 技     | 技     | 技     | 技     | 技     | 技     | 技     | 技     | 技     | 技     | 技     | 技     | 技     |   |
| 手     | 手     | 手     | 手     | 手     | 手     | 手     | 手     | 手     | 手     | 手     | 手     | 手     | 手     |   |
| 原田悅三  | 原田悅三  | 原田悅三  | 原田悅三  | 原田悅三  | 原田悅三  | 原田悅三  | 原田悅三  | 原田悅三  | 原田悅三  | 原田悅三  | 原田悅三  | 原田悅三  | 原田悅三  |   |
| 原田悅三  | 原田悅三  | 原田悅三  | 原田悅三  | 原田悅三  | 原田悅三  | 原田悅三  | 原田悅三  | 原田悅三  | 原田悅三  | 原田悅三  | 原田悅三  | 原田悅三  | 原田悅三  |   |



|       |        |       |        |      |       |       |       |      |       |        |       |       |       |       |       |       |       |      |       |
|-------|--------|-------|--------|------|-------|-------|-------|------|-------|--------|-------|-------|-------|-------|-------|-------|-------|------|-------|
| 岡     | 津      | 味     | 大      | 阪    | 東     | 喜     | 日     | 波    | 西     | 松      | 山     | 高     | 赤     | 姬     | 見     | 三     | 東     | 德    | 長     |
| 屋     |        |       |        | 大    | 々     |       | 止     | 伯    |       |        |       |       |       |       | 能     |       | 黑     |      |       |
| 山     | 崎      | 野     | 鹽      | 出    | 分     | 津     | 比     | 濱    | 方     | 原      | 田     | 松     | 穂     | 島     | 林     | 里     | 部     | 島    | 府     |
|       |        | 五月廿五日 | 五月二十九日 |      |       |       |       |      |       |        |       |       | 五月廿七日 |       |       |       |       |      |       |
|       |        | 技手    | 技手     |      |       |       |       |      |       |        |       |       | 技手    |       |       |       |       |      |       |
|       |        | 沼尻政太朗 | 植田松四郎  |      |       |       |       |      |       |        |       |       | 沼尻政太朗 |       |       |       |       |      |       |
| 六月八日  | 五月三十一日 | 六月三日  | 七月十七日  | 六月一日 | 五月廿六日 | 五月卅日  | 七月十四日 | 六月三日 | 六月七日  | 五月三十一日 | 六月十二日 | 六月二十日 | 七月一日  | 六月廿七日 | 五月廿六日 | 五月廿四日 | 五月廿八日 | 六月四日 | 五月三十日 |
| 技手    | 技手     | 技手    | 技手     | 技手   | 技手    | 技手    | 技手    | 技手   | 技手    | 技手     | 技手    | 技手    | 技手    | 技手    | 技手    | 技手    | 技手    | 技手   | 技手    |
| 小野田廣吉 | 岩崎彌太郎  | 神保芳松  | 植田松四郎  | 勝又六郎 | 同     | 岩崎彌太郎 | 植田松四郎 | 同    | 沼尻政太朗 | 勝又六郎   | 原虎之助  | 小野田廣吉 | 桑畑梅太郎 | 岩崎彌太郎 | 藤井平次郎 | 藤井平次郎 | 加藤直之  | 勝又六郎 | 桑畑梅太郎 |

|       |       |       |      |       |       |       |       |      |       |       |       |       |       |       |       |       |       |    |
|-------|-------|-------|------|-------|-------|-------|-------|------|-------|-------|-------|-------|-------|-------|-------|-------|-------|----|
| 飯     | 腹     | 牛     | 吉    | 中     | 西     | 竹     | 中     | 蒲    | 新     | 本     | 瀨     | 秋     | 樵     | 秋     | 福     | 鳴     | 西     | 所  |
|       |       |       |      |       |       |       | 島     |      |       |       |       |       |       |       |       |       | 市     | 名  |
| 田     | 赤     | 窓     | 田    | 關     | 浦     | 原     | 村     | 郡    | 濱     | 渡     | 元     | 穂     | 養     | 穂     | 川     | 門     | 來     | 名  |
|       |       |       |      | 六月十日  |       |       |       |      |       |       | 五月廿八日 | 五月廿九日 |       |       |       | 五月廿四日 |       |    |
|       |       |       |      | 技手    |       |       |       |      |       |       | 技手    | 技手    |       |       | 技手    |       |       |    |
|       |       |       |      | 藤井平次郎 |       |       |       |      |       |       | 勝又六郎  | 藤井平次郎 |       |       | 又六郎   |       |       |    |
| 五月二十日 | 五月廿三日 | 五月十四日 | 六月一日 | 七月九日  | 五月廿三日 | 六月十六日 | 五月廿七日 | 五月九日 | 五月廿八日 | 五月廿二日 | 六月十七日 | 五月二十日 | 七月十四日 | 五月十八日 | 五月三十日 | 九月一日  | 五月十一日 |    |
| 技手    | 技手    | 技手    | 技手   | 技手    | 技手    | 技手    | 技手    | 技手   | 技手    | 技手    | 技手    | 技手    | 技手    | 技手    | 技手    | 技手    | 技手    | 技手 |
| 加藤直之  | 神保芳松  | 植田松四郎 | 加藤直之 | 小野田廣吉 | 桑畑梅太郎 | 加藤直之  | 小野田廣吉 | 大高精  | 沼尻政太朗 | 岩崎彌太郎 | 小野田廣吉 | 桑畑梅太郎 | 小野田廣吉 | 桑畑梅太郎 | 桑畑梅太郎 | 岩崎彌太郎 | 小野田廣吉 |    |

| 所名 | 既 | 日 | 官 | 署 | 名 | 所 | 名 | 月 | 日 | 工     | 部  | 氏     | 名 |
|----|---|---|---|---|---|---|---|---|---|-------|----|-------|---|
|    |   |   |   |   |   |   |   |   |   |       |    |       |   |
| 白濱 |   |   |   |   |   |   |   |   |   | 六月十日  | 技手 | 沼尻政太朗 |   |
| 三津 |   |   |   |   |   |   |   |   |   | 五月卅一日 | 技手 | 同     |   |
| 神津 |   |   |   |   |   |   |   |   |   | 五月廿四日 | 技手 | 加藤直之  |   |
| 多濱 |   |   |   |   |   |   |   |   |   | 七月一日  | 技手 | 小野田廣吉 |   |
| 川崎 |   |   |   |   |   |   |   |   |   | 五月十四日 | 技手 | 沼尻政太朗 |   |
| 安藝 |   |   |   |   |   |   |   |   |   | 五月廿五日 | 技手 | 藤井平次郎 |   |
| 盛岡 |   |   |   |   |   |   |   |   |   | 五月十八日 | 技手 | 同     |   |
| 中津 |   |   |   |   |   |   |   |   |   | 六月八日  | 技手 | 植田松四郎 |   |
| 阿蘇 |   |   |   |   |   |   |   |   |   | 七月一日  | 技手 | 勝又六郎  |   |
| 阿蘇 |   |   |   |   |   |   |   |   |   | 六月六日  | 技手 | 岩崎彌太郎 |   |
| 會  |   |   |   |   |   |   |   |   |   | 六月七日  | 技手 | 原虎之助  |   |

第九項 建設物ノ引繼

竣工検査員ニ於テ請負人ヨリ建設物ノ引渡ヲ受クルトキハ同時ニ所轄鹽務局又ハ鹽務局出張所ニ假引繼ヲ爲シ更ニ本部ヨリ引繼ヲナスコト煙草製造準備ニ關スル建築工事ニ於ケル引繼ノ取扱手續ト異ルコトナシ今建設物假引繼一覽表ヲ舉クレハ左ノ如シ

鹽專賣所假建設物新營工事建設物假引繼一覽表

| 所名 | 月 | 日 | 官 | 署 | 名 | 所 | 名 | 月 | 日 | 官 | 署 | 名 |
|----|---|---|---|---|---|---|---|---|---|---|---|---|
|----|---|---|---|---|---|---|---|---|---|---|---|---|

|     |   |   |     |           |   |   |   |   |     |    |           |  |
|-----|---|---|-----|-----------|---|---|---|---|-----|----|-----------|--|
| 小松  | 志 | 佐 | 三田  | 鹽務局小松出張所  | 腹 | 赤 | 五 | 月 | 廿三日 | 熊本 | 鹽務局腹赤出張所  |  |
| 柳井  | 津 | 生 | 三田  | 鹽務局平生出張所  | 牛 | 窓 | 五 | 月 | 十六日 | 味野 | 鹽務局牛窓出張所  |  |
| 平鏡  | 生 | 五 | 三田  | 鹽務局平生出張所  | 瀧 | 元 | 六 | 月 | 二十日 | 阪出 | 鹽務局瀧元出張所  |  |
| 松永  | 永 | 六 | 尾道  | 鹽務局       | 飯 | 渡 | 六 | 月 | 一日  | 熊本 | 鹽務局飯田出張所  |  |
| 下波  | 松 | 五 | 三田  | 鹽務局下松出張所  | 長 | 府 | 五 | 月 | 卅一日 | 三田 | 鹽務局長府出張所  |  |
| 西市  | 來 | 五 | 鹿兒島 | 鹽務局西市來出張所 | 東 | 島 | 六 | 月 | 十七日 | 熊本 | 鹽務局島出張所   |  |
| 鳴門  | 川 | 五 | 三田  | 鹽務局鳴門出張所  | 三 | 里 | 五 | 月 | 廿四日 | 熊本 | 鹽務局三里出張所  |  |
| 秋穂  | 養 | 七 | 撫養  | 鹽務局       | 見 | 島 | 五 | 月 | 廿七日 | 熊本 | 鹽務局島出張所   |  |
| 秋穂  | 養 | 七 | 撫養  | 鹽務局       | 能 | 松 | 六 | 月 | 廿二日 | 阪出 | 鹽務局高松出張所  |  |
| 新濱  | 赤 | 五 | 三田  | 鹽務局赤穂出張所  | 赤 | 島 | 六 | 月 | 十三日 | 熊本 | 鹽務局島出張所   |  |
| 新濱  | 赤 | 五 | 三田  | 鹽務局赤穂出張所  | 山 | 田 | 六 | 月 | 十二日 | 味野 | 鹽務局山田出張所  |  |
| 福島縣 | 郡 | 五 | 名古屋 | 鹽務局蒲郡出張所  | 松 | 原 | 六 | 月 | 二十日 | 阪出 | 鹽務局引山出張所  |  |
| 竹原  | 村 | 五 | 仙臺  | 鹽務局中村出張所  | 西 | 方 | 六 | 月 | 十四日 | 阪出 | 鹽務局伯方出張所  |  |
| 西浦  | 原 | 六 | 尾道  | 鹽務局竹原出張所  | 波 | 濱 | 六 | 月 | 四日  | 阪出 | 鹽務局波止濱出張所 |  |
| 中津  | 浦 | 五 | 三田  | 鹽務局       | 日 | 比 | 七 | 月 | 十五日 | 味野 | 鹽務局日比出張所  |  |
| 吉田  | 田 | 六 | 名古屋 | 鹽務局吉田出張所  | 東 | 分 | 五 | 月 | 廿六日 | 熊本 | 鹽務局東大分出張所 |  |
|     | 田 | 六 | 名古屋 | 鹽務局吉田出張所  | 阪 | 出 | 六 | 月 | 八日  | 阪出 | 鹽務局       |  |



|        |        |        |        |        |        |        |        |        |        |        |        |        |        |        |        |        |
|--------|--------|--------|--------|--------|--------|--------|--------|--------|--------|--------|--------|--------|--------|--------|--------|--------|
| 小松志    | 平井     | 柳生     | 曾根     | 下松     | 福川     | 長府     | 阪出     | 高松     | 松原     | 詫間     | 三濱     | 伯方     | 盛山     | 岡濱     | 波濱     | 多喜     |
| 佐      | 津      | 根      | 松      | 川      | 府      | 出      | 松      | 原      | 間      | 濱      | 方      | 山      | 濱      | 濱      | 濱      | 濱      |
| 巡視控所新築 | 同      | 同      | 同      | 同      | 同      | 同      | 同      | 同      | 同      | 同      | 同      | 同      | 同      | 同      | 同      | 同      |
| 八月卅一日  | 九月六日   | 九月六日   | 九月六日   | 八月廿三日  | 九月十五日  | 九月十日   | 八月二十日  | 八月廿四日  | 八月廿九日  | 九月廿七日  | 八月十八日  | 八月卅一日  | 九月二十日  | 九月廿三日  | 九月十九日  | 九月十日   |
| 撫      | 鳴      | 同      | 德      | 見      | 三      | 鏡      | 腹      | 同      | 阿      | 津      | 町      | 小      | 姬      | 東      | 西      | 市      |
| 養      | 島      | 林      | 里      | 赤      | 同      | 同      | 同      | 同      | 同      | 同      | 同      | 同      | 同      | 同      | 同      | 同      |
| 巡視控所新築 | 巡視控所新築 | 巡視控所新築 | 巡視控所新築 | 巡視控所新築 | 巡視控所新築 | 巡視控所新築 | 巡視控所新築 | 巡視控所新築 | 巡視控所新築 | 巡視控所新築 | 巡視控所新築 | 巡視控所新築 | 巡視控所新築 | 巡視控所新築 | 巡視控所新築 | 巡視控所新築 |
| 九月四日   | 九月六日   | 九月六日   | 九月六日   | 九月六日   | 九月六日   | 九月六日   | 九月六日   | 九月六日   | 九月六日   | 九月六日   | 九月六日   | 九月六日   | 九月六日   | 九月六日   | 九月六日   | 九月六日   |

鹽專賣所假建物補足工事建設物假引繼一覽表

|   |    |    |    |    |    |    |        |    |            |             |            |             |             |             |       |            |
|---|----|----|----|----|----|----|--------|----|------------|-------------|------------|-------------|-------------|-------------|-------|------------|
| 飯 | 中  | 東  | 蒲  | 吉  | 喜  | 靜  | 所      | 神  | 三          | 白           | 岡          | 喜           | 津           | 味           | 大     | 所          |
| 田 | 村  | 部  | 郡  | 田  | 津  | 波  | 名      | 社  | 濱          | 濱           | 山          | 津           | 崎           | 野           | 鹽     | 名          |
| 同 | 同  | 同  | 同  | 同  | 同  | 同  | 巡視控所新築 | 五  | 六          | 六           | 六          | 六           | 六           | 六           | 七     | 月          |
| 九 | 八  | 九  | 九  | 九  | 九  | 八  | 引繼年月日  | 月  | 月          | 月           | 月          | 月           | 月           | 月           | 月     | 日          |
| 月 | 月  | 月  | 月  | 月  | 月  | 月  | 三十八年   | 廿  | 一          | 十二          | 二          | 三           | 三           | 三           | 二十    | 日          |
| 四 | 十八 | 十三 | 五  | 六  | 廿一 | 十四 | 八月十四日  | 四  | 日          | 日           | 日          | 日           | 日           | 日           | 日     | 日          |
| 日 | 日  | 日  | 日  | 日  | 日  | 日  | 九月十四日  | 日  | 日          | 日           | 日          | 日           | 日           | 日           | 日     | 日          |
| 竹 | 松  | 味  | 白  | 大  | 新  | 赤  | 所      | 名  | 古屋鹽務局神社出張所 | 阪出鹽務局三津濱出張所 | 赤穂鹽務局大鹽出張所 | 阪出鹽務局津屋崎出張所 | 長崎鹽務局喜多津出張所 | 熊本鹽務局津屋崎出張所 | 味野鹽務局 | 赤穂鹽務局大鹽出張所 |
| 原 | 永  | 野  | 濱  | 鹽  | 濱  | 穗  | 名      | 中  | 盛          | 安           | 川          | 會           | 阿           | 阿           | 詫     | 多          |
| 同 | 同  | 同  | 同  | 同  | 同  | 同  | 巡視控所新築 | 村  | 口          | 葛           | 崎          | 根           | 村           | 間           | 濱     | 喜          |
| 同 | 同  | 同  | 同  | 同  | 同  | 同  | 巡視控所新築 | 六  | 五          | 五           | 六          | 六           | 六           | 七           | 七     | 濱          |
| 八 | 九  | 九  | 九  | 九  | 九  | 九  | 三十八年   | 月  | 月          | 月           | 月          | 月           | 月           | 月           | 月     | 月          |
| 月 | 月  | 月  | 月  | 月  | 月  | 月  | 九月十一日  | 十九 | 十九         | 廿五          | 一          | 七           | 六           | 三           | 三     | 三          |
| 廿 | 十六 | 廿二 | 十五 | 十五 | 十一 | 十一 | 九月十一日  | 日  | 日          | 日           | 日          | 日           | 日           | 日           | 日     | 日          |
| 七 | 六  | 二  | 五  | 五  | 一  | 一  | 九月十一日  | 日  | 日          | 日           | 日          | 日           | 日           | 日           | 日     | 日          |

### 第三章 雜 件

#### 第一款 經 費

本部經費ハ分テ二トス煙草製造準備ニ關スルモノ及鹽專賣準備ニ關スルモノ是ナリ前者ハ葉煙草以外ノ徵收及買收費、煙草製造假工場建設及發動機械設備費等ニシテ後者ハ鹽專賣所假建物及倉庫建設費等ニ充テタルモノナリトス左ニ年度別一覽表ヲ掲ク

煙草製造準備ニ關スル建築部經費一覽表

明治三十七年度

| 科 目       | 豫算額         | 仕拂額         | 豫算殘額        | 科 目      | 豫算額         | 仕拂額         | 豫算殘額        |
|-----------|-------------|-------------|-------------|----------|-------------|-------------|-------------|
| 臨時事件費     |             |             |             | 雜給及雜費    | 二、一五五、五〇〇 円 | 二、一五五、五〇〇 円 |             |
| 煙草製造專賣創業費 | 二、三三〇、〇〇〇 円 | 二、三三〇、〇〇〇 円 |             | 補修費      | 一、五〇〇、〇〇〇 円 | 一、五〇〇、〇〇〇 円 |             |
| 創設事務費     | 六、八七五、〇〇〇 円 | 六、八七五、〇〇〇 円 | 六、〇〇〇、〇〇〇 円 | 煙草製造所建設費 | 三、〇〇〇、〇〇〇 円 | 二、〇〇〇、〇〇〇 円 | 一、〇〇〇、〇〇〇 円 |
| 俸給及諸給     | 一、八三六、〇〇〇 円 | 一、八三六、〇〇〇 円 |             | 建 築 費    | 二、二二五、〇〇〇 円 | 二、二二五、〇〇〇 円 |             |
| 廳 費       | 四、〇〇一、八〇〇 円 | 四、〇〇一、八〇〇 円 |             | 徵收及買收費   | 二、六六六、一〇〇 円 | 二、六六六、一〇〇 円 |             |
| 旅 費       | 一、七五七、三〇〇 円 | 一、七五七、三〇〇 円 |             | 器械其他設備費  | 一、五〇一、〇〇〇 円 | 一、五〇一、〇〇〇 円 |             |

備考 創設事務費ニ豫算殘額無キハ年度末ニ於テ減額セラレシニ依ル

明治三十八年度

(明治三十八年九月末調)

| 科目        | 豫算額           | 仕拂額           | 豫算殘額         | 科目       | 豫算額          | 仕拂額          | 豫算殘額         |
|-----------|---------------|---------------|--------------|----------|--------------|--------------|--------------|
| 臨時事件費     | 1,577,000.00  | 57,750.00     | 5,920,000.00 | 雜給及雜費    | 3,310,000.00 | 1,850,000.00 | 7,500,000.00 |
| 煙草製造專賣創業費 | 1,577,000.00  | 57,750.00     | 5,920,000.00 | 煙草製造所建設費 | 1,577,000.00 | 6,000,000.00 | 1,577,000.00 |
| 創設事務費     | 6,631,000.00  | 80,000.00     | 2,790,000.00 | 建築費      | 5,100,000.00 | 2,000,000.00 | 4,100,000.00 |
| 俸給及諸給     | 10,124,000.00 | 18,111,100.00 | 6,000,000.00 | 徵收及買收費   | 1,000,000.00 | 6,500,000.00 | 6,000,000.00 |
| 應費        | 5,880,000.00  | 1,210,000.00  | 1,500,000.00 | 器械其他設備費  | 5,000,000.00 | —            | 5,000,000.00 |
| 旅費        | 2,800,000.00  | 5,700,000.00  | 3,000,000.00 |          |              |              |              |

鹽專賣準備ニ關スル建築部經費一覽表

明治三十七年度

| 科目       | 豫算額          | 仕拂額          | 豫算殘額         | 科目    | 豫算額          | 仕拂額          | 豫算殘額         |
|----------|--------------|--------------|--------------|-------|--------------|--------------|--------------|
| 臨時事件費    | —            | —            | —            | 應費    | 1,200,000.00 | 1,500,000.00 | 1,500,000.00 |
| 臨時事件費    | —            | —            | —            | 旅費    | 2,100,000.00 | 2,200,000.00 | 2,200,000.00 |
| 鹽專賣施行準備費 | 8,000,000.00 | 6,600,000.00 | 2,200,000.00 | 雜給及雜費 | 1,200,000.00 | 1,800,000.00 | 1,800,000.00 |
| 俸給及諸給    | 5,000,000.00 | 4,500,000.00 | 2,200,000.00 |       |              |              |              |

備考 本年度廳舎倉庫官舎設備費拾五萬七百參拾七圓ハ總テ之ヲ翌年度ニ繰越セリ

明治三十八年度

(明治三十八年九月末調)

| 科目       | 豫算額           | 仕拂額          | 豫算殘額          | 科目        | 豫算額           | 仕拂額          | 豫算殘額          |
|----------|---------------|--------------|---------------|-----------|---------------|--------------|---------------|
| 臨時事件費    | 8,900,000.00  | 3,100,000.00 | 5,800,000.00  | 旅費        | 3,300,000.00  | 8,500,000.00 | 8,500,000.00  |
| 臨時事件費    | —             | —            | —             | 雜給及雜費     | 10,000,000.00 | 6,700,000.00 | 10,000,000.00 |
| 鹽專賣施行準備費 | 18,000,000.00 | 8,110,000.00 | 10,100,000.00 | 廳舎倉庫官舎設備費 | 2,000,000.00  | 2,600,000.00 | 2,600,000.00  |
| 俸給及諸給    | 18,000,000.00 | 8,110,000.00 | 10,100,000.00 | 賠償及訴訟費    | 10,000.00     | —            | 10,000.00     |
| 應費       | 5,110,000.00  | 1,200,000.00 | 3,910,000.00  |           |               |              |               |

備考 豫算額ハ大藏省臨時建築部ニ引繼ク

第二款 文書件數

開局以來本部ニ於テ取扱ヒタル文書ノ件數尠カラス而シテ煙草製造準備ニ關スルモノハ前篇ニ掲出シタルヲ以テ之ヲ省キ鹽專賣準備ニ關スルモノノミヲ舉ケムニ諸官衙及本部出張員等ヘ向ケ發遣セシ總數二萬四百九十八件ニシテ其ノ收受ニ係ルモノ四千六百五十八件トス今之ヲ月別ニ區分スレハ左表ノ如シ

自明治三十八年一月至同 年九月 鹽專賣準備ニ關スル本部發遣收受文書數一覽表

| 月別 | 收    |     |     | 受    |     |    | 發  |     |      | 送  |    |      |
|----|------|-----|-----|------|-----|----|----|-----|------|----|----|------|
|    | 普通   | 通觀  | 展電  | 計    | 普通  | 通電 | 信無 | 計   | 普通   | 通電 | 信無 | 計    |
| 一  | 1311 | 112 | 112 | 1535 | 114 | 3  | —  | 117 | 415  | —  | —  | 415  |
| 二  | 1100 | 84  | 112 | 1302 | 114 | 1  | —  | 115 | 644  | —  | —  | 644  |
| 合計 | 2411 | 196 | 224 | 2837 | 228 | 4  | —  | 232 | 1059 | —  | —  | 1059 |

| 月別   | 月    |      |      |      |      |      |      |       |       | 總計    |
|------|------|------|------|------|------|------|------|-------|-------|-------|
|      | 三    | 四    | 五    | 六    | 七    | 八    | 九    | 十     | 十一    |       |
| 普通電信 | 三九五  | 九八三  | 一〇六九 | 六〇三  | 一九九  | 二五〇  | 二二六  | 三九九六  | 一七五   | 四八七   |
|      | 三三   | 二五   | 二六   | 一三   | 一四   | 一三   | 三    | 一七五   | 一七五   | 四八七   |
| 受計   | 五二四  | 一〇八六 | 一三〇六 | 七二八  | 二四四  | 二七八  | 二三八  | 四六五八  | 四六五八  | 四六五八  |
|      | 四八二  | 五三四  | 六八二  | 五六〇  | 一五七  | 一〇六  | 一六〇  | 二八三〇  | 二八三〇  | 二八三〇  |
| 普通電信 | 五〇   | 七六   | 一五三  | 九九   | 二九   | 一四   | 一四   | 四三〇   | 四三〇   | 四三〇   |
|      | 一三三  | 一三三  | 一六四  | 二三八  | 三三三  | 二八五三 | 三五七八 | 一七二二八 | 一七二二八 | 一七二二八 |
| 送計   | 一八五三 | 二〇〇三 | 二〇八九 | 二九九七 | 三三九九 | 二九七二 | 三三三三 | 二〇四九八 | 二〇四九八 | 二〇四九八 |
|      | 一八五三 | 二〇〇三 | 二〇八九 | 二九九七 | 三三九九 | 二九七二 | 三三三三 | 二〇四九八 | 二〇四九八 | 二〇四九八 |

備考 表中無號欄ハ煙草製造準備ニ關スルモノト鹽專賣準備ニ關スルモノトヲ明確ニ區別シ難キヲ以テ混同件數ヲ掲ケタリ

第三款 官制

○臨時煙草製造準備局官制 明治三十七年四月十日勅令第四百十三號

第一條 臨時煙草製造準備局ハ大藏大臣ノ管理ニ屬シ煙草專賣ノ準備ニ關スル臨時ノ事務ヲ掌ル

第二條 臨時煙草製造準備局ニ左ノ二部ヲ置ク

作業部

建 築 部

- 第三條 作業部ニ於テハ左ノ事務ヲ掌ル
- 一 交付金ニ關スル事項
  - 二 葉煙草ノ徵收及買收ニ關スル事項
  - 三 器械其ノ他諸材料ノ買入ニ關スル事項
  - 四 賣捌所設置ニ關スル事項
  - 五 政府工場外ノ作業ニ關スル事項
  - 六 回送及借庫ニ關スル事項
  - 七 製造計畫ニ關スル事項
  - 八 職員採用ニ關スル事項
  - 九 職工募集ニ關スル事項
  - 十 經理ニ關スル事項
  - 十一 文書ノ往復ニ關スル事項
- 第四條 建築部ニ於テハ左ノ事務ヲ掌ル
- 一 葉煙草以外ノ徵收及買收ニ關スル事項
  - 二 建築ニ關スル事項
- 第五條 臨時煙草製造準備局ニ左ノ職員ヲ置ク

- 長 官 一人
- 部 長 二人
- 事務官 專任 四人
- 奏任

|    |    |      |               |
|----|----|------|---------------|
| 技師 | 專任 | 九人   | 内一人ヲ勅任ト爲スコトヲ得 |
| 屬  | 專任 | 二十八人 |               |
| 技手 | 專任 | 四十八人 | 判任            |

第六條 長官ハ大藏次官ヲ以テ之ニ充ツ

長官ハ大藏大臣ノ指揮監督ヲ承ケ局内一切ノ事務ヲ掌理ス

第七條 作業部部長ハ煙草專賣局長ヲ以テ之ニ充テ建築部部長ハ上席ノ技師ヲ以テ之ニ充ツ

(明治三十七年五月廿一日勅令第一六六號ヲ以テ改正)

部長ハ長官ノ指揮ヲ承ケ部務ヲ掌ル

第八條 事務官ハ上官ノ指揮ヲ承ケ局務ヲ掌ル

第九條 技師ハ上官ノ指揮ヲ承ケ技術ニ關スル事務ヲ掌ル

第十條 屬ハ上官ノ指揮ヲ承ケ庶務ニ従事ス

第十一條 技手ハ上官ノ指揮ヲ承ケ技術ニ關スル事務ニ従事ス

第十二條 大藏大臣ハ必要ト認ムル地ニ臨時煙草製造準備局出張所ヲ設クルコトヲ得

○鹽專賣ノ準備ニ要スル建築事務ニ關スル職員ノ件 明治三十八年一月一日勅令第十二號 明治三十八年三月廿八日勅令第八十四號ヲ以テ改正

第一條 鹽專賣ノ準備ニ關スル建築事務ハ臨時煙草製造準備局ヲシテ之ヲ掌理セシム

第二條 鹽專賣ノ準備ニ要スル建築事務ヲ掌理セシムル爲臨時煙草製造準備局ニ臨時左ノ職員ヲ増置シ建築部ニ屬セシム

|    |    |      |                            |
|----|----|------|----------------------------|
| 技師 | 專任 | 二人   | (明治三十八年三月二十八日勅令第八十四號ヲ以テ改正) |
| 屬  | 專任 | 五人   | (同上)                       |
| 技手 | 專任 | 三十五人 | (同上)                       |

○臨時煙草製造準備局分課規程 明治三十七年四月十五日官報登載 明治三十八年一月十二日追加

第一條 作業部ニ第一課第二課ヲ置キ其ノ事務ヲ分掌セシム

第二條 第一課ニ於テハ左ノ事務ヲ掌ル

一 交付金ニ關スルコト

二 賣捌所設置ニ關スルコト

三 回送ニ關スルコト

四 器械其ノ他材料買入ニ關スルコト

五 借家借地ニ關スルコト

六 經理ニ關スルコト

七 職員ニ關スルコト

八 職工ニ關スルコト

九 官印及局印ノ管守ニ關スルコト

十 文書ノ往復ニ關スルコト

第三條 第二課ニ於テハ左ノ事務ヲ掌ル

一 葉煙草ノ徵收及買上ニ關スルコト

二 工場外ノ作業ニ關スルコト

三 製造計畫ニ關スルコト

第四條 建築部ニ第一課第二課ヲ置キ其ノ事務ヲ分掌セシム

第五條 第一課ニ於テハ左ノ事務ヲ掌ル

一 建築工事ノ計畫ニ關スルコト

- 二 建築工事ノ設計及監督ニ關スルコト
- 三 土地測量ニ關スルコト
- 四 發動機械ノ計畫ニ關スルコト
- 五 發動機械及附屬器具ノ設計及監督ニ關スルコト
- 第六條 第二課ニ於テハ左ノ事務ヲ掌ル
  - 一 工事請負及工服用物品購入ノ入札並其ノ契約ニ關スルコト
  - 二 發動機械及附屬器具購入ノ入札並其ノ契約ニ關スルコト
  - 三 建築及機械器具ノ豫算ニ關スルコト
  - 四 葉煙草以外ノ徵收及買上ニ關スルコト
  - 五 鹽專賣ノ建築事務ニ屬スル器械其ノ他材料購入ニ關スルコト(明治三十八年一月十日追加)
  - 六 同上經理ニ關スルコト(同上)
  - 七 同上職員ニ關スルコト(同上)
  - 八 同上文書ノ往復ニ關スルコト(同上)

○臨時煙草製造準備局處務細則 明治三十七年四月 明治三十八年一月十日改正

作 業 部

- 第一條 第一課ニ交付金係、販賣係、用度係、經理係、職員係及文書係ヲ置ク
- 第二條 交付金係ニ於テハ交付金ニ關スル事項ヲ處理スヘシ
- 第三條 煙草製造營業者ノ明治三十五年及三十六年ニ於ケル製造量目、本數、製造煙草賣渡代金ノ一人別調查ヲ各專賣支局長ヨリ徵シ調査ノ資料ニ供スヘシ
- 第四條 煙草製造營業者ノ建物及敷地ノ全部徵收又ハ買上ヲ要スル者ノ氏名ハ建築部ノ通知

- ヲ受ケ調査ノ資料ニ供スヘシ
- 第五條 交付金係ニ於テ交付金ノ請求書ヲ受理シタルトキハ調査ヲ遂ケ其ノ交付金額決定ノ手續ヲ爲スヘシ
- 第六條 交付金ノ金額決定シタルトキハ其ノ金額及住所氏名ヲ所轄臨時煙草製造準備局出張所ニ通知スヘシ
- 第七條 販賣係ニ於テハ賣捌所設置ニ關スル事項及回送ニ關スル事項ヲ處理スヘシ
- 第八條 煙草元賣捌人指定申請書ヲ受理シタルトキハ其ノ資格ニ不都合ナキヤ否ヲ確メ許否決定ノ手續ヲ爲スヘシ
- 第九條 煙草元賣捌人ノ指定申請ヲ決定シタルトキハ指定又ハ不許可ノ通知書ヲ作り本人ニ交付ノ手續ヲ爲スヘシ
- 第十條 煙草元賣捌人ヲ指定シタルトキハ其ノ營業場及住所氏名ヲ所轄專賣支局ニ通知スヘシ
- 第十一條 煙草元賣捌人ノ指定申請書ニ掲記シタル各年別製造若ハ販賣量目、本數ハ所轄煙草製造所ニ通知シ將來賣下高ノ定率ニ供セシムヘシ
- 第十二條 煙草元賣捌人ニ指定セラレタル者ハ郡、市、區別ニ之ヲ製表又ハ統計スヘシ
- 第十三條 煙草小賣人ノ指定ニ關シ必要ナル事項ノ調査ヲ爲シ專賣支局ヘ令達ノ手續ヲ爲スヘシ
- 第十四條 煙草小賣人ニ指定セラレタル者ハ區、町、村別ニ其ノ員數ヲ申報セシメ之ヲ統計シテ調査ノ參考ニ供スヘシ
- 第十五條 製造ノ用ニ供スル葉煙草ノ調査ヲ第二課ヨリ受ケタルトキハ回送稟議ノ手續ヲ爲スヘシ

- 第十六條 職員係ニ於テハ職員ニ關スル事項職工ニ關スル事項官印及局印ノ管守ニ關スル事項ヲ處理スヘシ
- 第十七條 職員ノ進退身分等ニ關シテハ長官ノ指揮ヲ承ケ處理ノ手續ヲ爲スヘシ
- 第十八條 職員及職工ノ採用服務等ニ關スル諸規程ノ制定及變更ヲ要スルトキハ案ヲ具シ稟議又ハ令達ノ手續ヲ爲スヘシ
- 第十九條 職員ノ名簿及履歷書ハ常ニ其ノ異動ヲ加除訂正シ沿革及現況ヲ明カニスヘシ
- 第二十條 職員ノ異動ニシテ經費ニ關係ヲ有スルモノハ經理係ニ通知スヘシ
- 第二十一條 用度係ニ於テハ器械其ノ他材料買入ニ關スル事項ヲ處理スヘシ
- 第二十二條 器械其ノ他ノ材料等ニシテ購入スヘキ種類數量ノ決定シタルトキハ速ニ買入ノ手續ヲ爲スヘシ
- 第二十三條 購入ヲ要スル器械其ノ他ノ材料等ハ豫メ其ノ市價及運費等ヲ取調置キ購入地調査ノ資料ニ供スヘシ
- 第二十四條 經理係ニ於テハ借家借地ニ關スル事項經理ニ關スル事項ヲ處理スヘシ
- 第二十五條 製造準備ニ關シ必要ナル借家借地ハ調査ノ上決定ノ手續ヲ爲スヘシ
- 第二十六條 歳入歳出及諸收入豫定計算書ヲ調査シ大藏省ニ送付ノ手續ヲ爲スヘシ
- 第二十七條 經費ノ配賦又ハ増減ヲ要スルトキハ令達ノ手續ヲ爲スヘシ
- 第二十八條 經費ノ支給法ノ制定又ハ變更ヲ要スルトキハ稟議ノ手續ヲ爲スヘシ
- 第二十九條 歳入徴收額計算書及歳出支出計算書ハ調査ノ上會計検査院ニ送付ノ手續ヲ爲スヘシ
- 第三十條 經費ノ豫算ハ分配計畫ヲ爲スヘシ

- 第三十一條 經費支出ノ請求ヲ受ケタルトキハ調査ノ上之カ手續ヲ爲スヘシ
- 第三十二條 物品ノ會計ハ相當ノ規程ニ依リ處理ヲ了スヘシ
- 第三十三條 巡視給仕小使其ノ他備人ノ採用及解備ヲ必要トスルトキハ稟議ノ手續ヲ爲スヘシ
- 第三十四條 巡視給仕小使其ノ他備人ノ出勤簿ヲ備ヘ其ノ勤怠ヲ調査監督スヘシ
- 第三十五條 局中ノ取締ハ專賣局廳中取締規程ニ準シ之カ取締ヲナスヘシ
- 第三十六條 文書係ニ於テハ文書ノ往復ニ關スル事項ヲ處理スヘシ
- 第三十七條 文書ノ接受發送淨書及編纂保存ハ專賣局文書取扱規程ニ準シ之レカ取扱ヲ爲スヘシ
- 第三十八條 第二課ニ徴收係現業係ヲ置ク
- 第三十九條 徴收係ニ於テハ葉煙草ノ徴收及買上ニ關スル事項ヲ處理スヘシ
- 第四十條 葉煙草ノ徴收及買上ハ其ノ標準價格又ハ協議鑑定再鑑定順序ヲ定メ臨時煙草製造準備局出張所ニ通達ノ手續ヲ爲スヘシ
- 第四十一條 臨時煙草製造準備局出張所ニ於テ葉煙草ノ徴收又ハ買上ヲ爲シタルトキハ其ノ種類葉分等級量目補償價格及買上價格ヲ申報セシメ之ヲ集計スヘシ
- 第四十二條 葉煙草ノ徴收又ハ買上ニ關スル補償若ハ買上價格決定ノ顛末ハ之ヲ協議鑑定再鑑定ニ區別申報セシメ之レカ整理ヲ爲スヘシ
- 第四十三條 徴收又ハ買上ヲ爲シタル葉煙草ハ之ヲ專賣局ニ引繼ノ手續ヲ爲スヘシ
- 第四十四條 現業係ニ於テハ工場外ノ作業ニ關スル事項及製造計畫ニ關スル事項ヲ處理スヘシ
- 第四十五條 場外製造ヲ要スル場所及製造主ハ專賣支局長所長ノ意見ヲ徴シ調査決定ノ手續

ヲ爲スヘシ

第四十六條 製造場設定ニ必要ナル調査事項ヲ定メ京議ノ手續ヲ爲スヘシ

第四十七條 製造ニ關スル順序手續ヲ調査シ決定ノ手續ヲ爲スヘシ

第四十八條 製造開始迄ニ要スル葉煙草及器械器具其ノ他ノ材料ヲ調査シ第一課ニ通知スヘシ

第四十九條 製造場ノ設備ニ關シ必要ナル事項ノ調査ヲ爲シ建築部ニ通知スヘシ

建 築 部

第五十條 第一課ニ設計係及監督係ヲ置ク

第五十一條 設計係ニ於テハ左ノ事務ヲ處理スヘシ

一 土地ノ測量、地質及材料時價ノ調査ニ關スル件

二 工事ノ計畫ニ關スル件

三 仕様書、繪圖面及工費豫算書調製ニ關スル件

四 工事變更ニ關スル件

五 請負人ヨリ提出セル工事内譯書調査ノ件

第五十二條 土地ノ測量及地質ノ調査又ハ材料時價ノ調査ヲ必要トスルトキハ其ノ手續ヲ爲スヘシ

第五十三條 前條ノ手續ヲ了シタルトキハ工事計畫豫定略圖ヲ調製シ決定ノ手續ヲ爲スヘシ

第五十四條 前條決定ノ上ハ其ノ仕様書、繪圖面及工費豫算書ヲ調査シ決裁ヲ經左ノ區別ニ依リ取扱フヘシ

請負工事ニ在リテハ其ノ仕様書、繪圖面及工費豫算書ヲ第二課ニ移送スヘシ

直營工事ニ在リテハ其ノ仕様書、繪圖面及工費豫算書ヲ第二課ニ其ノ謄本ヲ監督係ニ移送スヘシ

第五十五條 工事ノ變更ヲ要スルトキハ其ノ理由ヲ詳具シ第五十二條及第五十三條ニ準シ取扱フヘシ

第五十六條 第二課ヨリ工事内譯書調査ノ請求ヲ受ケタルトキハ調査ノ上同課ニ回付スヘシ

第五十七條 監督係ニ於テハ左ノ事項ヲ處理スヘシ

一 工事ノ施行及監督ニ關スル件

二 工事用器具機械及材料ノ納付検査ニ關スル件

三 工事用器具機械及材料ノ取扱ニ關スル件

四 職工人夫ノ使役ニ關スル件

五 工事ノ既済部分又ハ竣功及工事用物品ノ既納部分ニ對スル検査調書ニ關スル件

六 工程ニ關スル件

第五十八條 工事ノ施行及監督ハ直營工事取扱手續又ハ工事請負契約書及工事監督規程ニ依リ取扱フヘシ

第五十九條 第二課ヨリ工事用器具機械及材料納付検査ノ請求ヲ受ケタルトキハ之レカ検査ヲ爲スヘシ

第六十條 工事用器具機械及材料ノ取扱及職工人夫ノ使役ニ關スル事項ハ直營工事取扱手續ニ依リ之ヲ取扱フヘシ

第六十一條 工事ノ既済部分又ハ竣功及物品ノ既納部分ニ對スル検査ノ吏員ヨリ該調書ヲ提出シタルトキハ調査ノ上之ヲ第二課ニ移送スヘシ

第六十二條 現場督役員ヨリ提出セル工程報告書及其ノ他工程ニ關スル事項ヲ調査シタルト



キハ其ノ時々部長ノ閲覧ニ供スヘシ

第六十三條 第二課ニ調理係、徴收係及雜務係ヲ置ク

第六十四條 調理係ニ於テハ左ノ事務ヲ處理スヘシ

一 工事請負契約ニ關スル件

二 工事用器具機械又ハ材料ノ購買、借入及返付ニ關スル件

三 職工人夫ノ傭入ニ關スル件

四 工費ノ豫算及精算ニ關スル件

五 仕拂ノ請求ニ關スル件

六 工事竣功明細書調製ニ關スル件

七 工事用物品會計ニ關スル件

八 鹽專賣ニ屬スル經理ニ關スル件(明治三十八年一月十日追加)

第六十五條 工事請負契約ニ關スル事項ハ競争入札規則、工事契約取扱手續及隨意契約、工事請負人心得書ニ依リ之ヲ取扱ヒ其ノ契約書ノ謄本二通ヲ作り之ヲ第一課ニ送付スヘシ

前項ノ場合ニ於テ工事内譯書ハ其ノ調査ヲ第一課ニ請求スヘシ

第六十六條 工事用器具機械又ハ材料ノ購入、貸借返付及職工人夫ノ傭入ニ關スル事項ハ直營工事取扱手續及物品購買取扱手續ニ依リ之ヲ取扱フヘシ

第六十七條 前條購入ノ場合ニ於テハ其ノ納付品ノ検査ヲ第一課ニ請求スヘシ

第六十八條 工費ノ豫算及精算ニ關スル事項ハ之レカ整理簿ヲ設ケ其ノ金額事由等ヲ詳記スヘシ

第六十九條 仕拂ノ請求書ハ其ノ當否ヲ調査シ證憑書類ト共ニ之ヲ作業部第一課ニ送付スヘシ

第七十條 工事竣功明細書ハ直營工事取扱手續ニ依リ之ヲ調製スヘシ

第七十一條 工事竣功受渡濟ニ至リタルトキハ其ノ時々之ヲ徴收係ニ通知シ其ノ工作物ヲ作業部第一課ニ引繼ノ手續ヲ爲スヘシ

第七十二條 物品會計官吏ヨリ物品出納計算書ヲ提出シタルトキハ其ノ下検査ヲ執行シ之ヲ會計検査院ヘ送付ノ手續ヲ爲スヘシ

第七十二條ノ二 鹽專賣ニ屬スル經理ニ關スル件ハ第二十六條乃至第三十一條ニ準據シ之ヲ取扱フヘシ(明治三十八年一月十日追加)

第七十三條 徴收係ニ於テハ左ノ事務ヲ掌ル

一 物件申告書及物件買上請求書ノ調査ニ關スル件

二 補償又ハ買上價格ノ協議ニ關スル件

三 鑑定人ノ撰定ニ關スル件

四 補償又ハ買上價格ノ決定及裁定ニ關スル件

五 物件ノ藏置違反ニ關スル件

六 徴收目錄ノ調成及告知ニ關スル件

七 土地ノ購入、收用、交換及返付等ニ關スル件

八 土地建物ノ整理及引繼ニ關スル件

第七十四條 臨時煙草製造準備局出張所ヨリ物件申告書及物件買上請求書ノ送付ヲ受ケタルトキハ調査ノ上決裁ヲ經テ補償又ハ買上價格協議ノ手續ヲ爲スヘシ

第七十五條 補償又ハ買上價格ノ協議ヲ了ハリタルトキハ仕拂ノ爲メ關係書類ヲ作業部第一課ヘ移送スヘシ

第七十六條 補償又ハ買上價格ノ協議調ハサルトキハ決裁ヲ經テ鑑定人ヨリ意見ヲ徵スル手續ヲ爲スヘシ

第七十七條 鑑定人ハ適當ノ者ヲ撰ミ決裁ヲ經テ撰定ノ手續ヲ爲スヘシ

第七十八條 鑑定人ノ意見ヲ徵シタルトキハ調査ノ上決定書ヲ作り決裁ヲ經テ本人へ交付ノ手續ヲ爲スヘシ

前項ノ決定書ヲ交付シタルトキハ其ノ謄本ヲ作り仕拂ノ爲メ之ヲ作業部第一課へ移送スヘシ

第七十九條 臨時煙草製造準備局出張所ヨリ補償又ハ買上價格ノ決定ニ對スル不服申立書ノ送付ヲ受ケタルトキハ大臣ノ決裁ヲ經テ更ニ鑑定人ヨリ意見ヲ徵スル手續ヲ爲スヘシ

第八十條 前條ノ鑑定人ハ適當ノ者ヲ撰ミ決裁ヲ經テ撰定ノ手續ヲ爲スヘシ

第八十一條 前條鑑定人ノ意見ヲ徵シタルトキハ調査ノ上決定書ヲ作り大臣ノ決裁ヲ經テ之ヲ本人ニ交付ノ手續ヲ爲スヘシ

前項ノ裁定書ヲ交付シタルトキハ其ノ謄本ヲ作り仕拂ノ爲メ之ヲ作業部第一課へ移送スヘシ

第八十二條 物件ノ徵收ヲ了ハリタルトキハ速ニ不動産登記ノ手續ヲ爲スヘシ

第八十三條 徵收目錄ハ物件徵收目錄調成手續ニ依リ之ヲ調成シ決裁ヲ經テ告知ノ手續ヲ爲スヘシ

第八十四條 前條徵收物件ノ補償價格ハ第七十二條乃至第八十二條ノ手續ニ依リ之ヲ取扱フヘシ

第八十五條 土地ノ購入、收用、交換及返付等ニ關スル事項ハ土地購入及收用ニ關スル手續ニ依リ之ヲ取扱フヘシ

第八十六條 土地及建物整理簿ヲ設ケ土地ノ編入又ハ工事竣功ノ時々其ノ要件ヲ登録スヘシ

第八十七條 雜務係ニ於テハ左ノ事務ヲ處理スヘシ

- 一 統計報告ニ關スル件
- 二 用度物品ノ請求及返納ニ關スル件
- 三 工場小使備入ニ關スル件
- 四 鹽專賣ニ屬スル調度及物品ニ關スル件(明治三十八年一月十日追加)
- 五 同上職員其ノ他巡視、給仕、小使等ニ關スル件(同上)
- 六 同上文書ノ往復ニ關スル件(同上)
- 七 他ノ課係ニ屬セサル件

第八十八條 統計及報告ハ定例又ハ臨時ニ區分調製スヘシ

第八十九條 用度物品ハ其ノ取扱主任ヲ定メ作業部第一課ニ請求又ハ返納ノ手續ヲ爲スヘシ

第九十條 現場督役員ヨリ工場小使備入ノ上申アリタルトキハ之ヲ調査シ認可ノ手續ヲ爲スヘシ

第九十一條 鹽專賣ニ屬スル調度及物品ニ關スル件ハ第二十二條第二十三條及第三十二條ニ準據シテ之ヲ取扱フヘシ(明治三十八年一月十日追加)

第九十二條 鹽專賣ニ屬スル職員其ノ他巡視、給仕、小使等ニ關スル件ハ第十七條乃至第二十條及第三十三條乃至第三十五條ニ準據シテ之ヲ取扱フヘシ(同上)

第九十三條 鹽專賣ニ屬スル文書往復ニ關スル件ハ第三十七條ニ準據シテ之ヲ取扱フヘシ(同上)

○臨時煙草製造準備局建築部第一課建築事務取扱順序  
設計係  
第一條 設計係ヲ分チテ製圖、仕様、豫算ノ三科トス

製 圖 科

第二條 煙草專賣局又ハ主稅局ヨリ敷地ノ選定又ハ買收若ハ借入濟ノ通知ヲ受ケタルトキハ之ヲ調査シ敷地ノ測量ヲ必要トスルトキハ決裁ヲ受ケ其ノ手續ヲ爲スヘシ

第三條 前條ノ測量員ヨリ出張員心得書第十八條ノ實測圖及其ノ他ノ書類ヲ差出シタルトキハ左ノ區分ニ依リ之ヲ取扱フヘシ

敷地ノ選定ニ係ル場合ニ於テハ其ノ圖面及書類ヲ調査シ其ノ適否ノ意見ヲ付シ第二課調理係ヲ經テ回覽ニ供シ同時ニ煙草專賣局又ハ主稅局ヘ其ノ適否ノ通知ニ代ヘ回覽ノ手續ヲ爲スヘシ

前項ノ場合ニ於テ煙草專賣局又ハ主稅局ヨリ敷地買收又ハ借入決定ノ通知ヲ受ケタルトキハ直ニ二百分ノ一又ハ三分ノ一ノ縮尺ヲ以テ圖面ヲ調製シ各設備ノ配置計畫ヲ爲シ仕様豫算ノ兩科ヲ經テ處務細則第五十三條ノ手續ヲ爲スヘシ

敷地ノ買收又ハ借入濟ニ係ル場合ニ於テハ其ノ圖面及書類ヲ調査シ第二課調理係ヲ經テ回覽ニ供シ直ニ前項ノ手續ヲ爲スヘシ

敷地ノ測量ヲ必要トセサルモノハ相當ノ圖面及書類ニ依リ直ニ第三項ノ手續ヲ爲スヘシ

第四條 前條ノ決裁ヲ得タルトキハ各必要詳細圖面ヲ調製シ鉛筆引ノ儘附屬關係書類ヲ添ヘ仕様科ニ移送スヘシ

第五條 工事ノ計畫又ハ設計ニ變更ヲ要スルトキハ前二條ニ準シ之ヲ取扱フヘシ

第六條 豫算科ヨリ第二十條ノ返付ヲ受ケタルトキハ該圖面ヲ淨寫シ同科ニ回送スヘシ但シ訂正ヲ要スル部分アルトキハ仕様科及豫算科ニ合議ノ上之ヲ訂正スルモノトス

第七條 第一課長ヨリ第廿一條ノ繪圖面ノ交付ヲ受ケタルトキハ其ノ正本及現場督役用謄本ヲ調製シ正本ハ第二課調理係ニ現場督役用謄本ハ監督係現業科ニ移送シ其ノ原本ハ同係調

查科ニ引繼クヘシ

第八條 監督係調査科ヨリ第三十九條ノ送付ヲ受ケタルトキハ之ヲ調査シ訂正ノ上同科ニ回送スヘシ

第九條 監督係調査科ヨリ第四十一條ノ合議ヲ受ケタルトキハ監督係主任ノ保管ニ係ル仕様書又ハ繪圖面ニ就キ精密調査ヲ爲シ若シ處分上異議アルトキハ改案ヲ面議スヘシ

第十條 各工事ニ共通設備ノ計畫ハ煙草專賣局又ハ主稅局ノ建築所要標準ニ基キ豫メ共通圖面ヲ調製シ仕様豫算ノ兩科ヲ經テ決裁ヲ受ケ必要ノ部數ヲ石版摺又ハ青色寫真ト爲シ使用ノ便ニ供スヘシ

第十一條 現場督役員ヨリ第三十條ノ官有財産引繼圖ヲ差出シタルトキハ工事變更書類ニ依リ之ヲ精査シ其ノ相違ナキヲ認メテ仕様科ニ移送スヘシ

第十二條 製圖科ニ於テハ第一號書式ニヨリ圖面整理簿ヲ備ヘ其ノ整理ノ事蹟ヲ明カナラシムヘシ

仕 様 科

第十三條 製圖科ヨリ第四條ノ移送ヲ受ケタルトキハ豫メ調査セル物價表又ハ出張員心得書第十七條ノ調査書ニ基キ其ノ地方ニ適當ナル材料ヲ調査シテ仕様書ヲ調製シ又ハ第一課長ノ命ニ依リ建築材料購入ノ注文書ヲ調製シ該圖面及物價表又ハ調査書ヲ添付シ直チニ豫算科ニ移送スヘシ

前項ノ場合ニ於テ其ノ殘餘ノ附屬書類ハ製圖科ニ返付スヘシ

第十四條 第一課長ヨリ第廿一條ノ仕様書又ハ注文書ノ交付ヲ受ケタルトキハ其ノ正本現場督役用仕様書謄本及入札望人又ハ請負人ニ貸付スヘキ必要部數ノ仕様書謄本ヲ調製シ正本

及入札望人又ハ請負人ニ貸付スヘキ謄本ハ第二課調理係ニ現場督役用謄本ハ監督係現業科ニ移送シ其ノ原本ハ同係調査科ニ引繼クヘシ

第十五條 監督係調査科ヨリ第三十九條ノ送付ヲ受ケタルトキハ之ヲ調査シ訂正ノ上同科ニ回送スヘシ

第十六條 監督係調査科ヨリ第四十一條ノ合議ヲ受ケタルトキハ監督係主任ノ保管ニ係ル仕様書又ハ繪圖面ニ就キ精密調査ヲ爲シ若シ處分上異議アルトキハ其ノ改案ヲ面議スヘシ

第十七條 仕様科ニ於テハ豫メ各工事ニ共通ノ仕様書ヲ調製シ決裁ヲ受ケ必要部數ヲ印刷シ使用ノ便ニ供スヘシ

第十八條 製圖科ヨリ第十一條ノ送付ヲ受ケタルトキハ大藏省所管官有財産取扱規程ニ依リ官有財産引繼目錄ヲ調製シ官有財産引繼圖ニ照合シ該圖面ヲ添ヘ之ヲ第二課調理係ニ移送スヘシ

第十九條 仕様科ニ於テハ第二號書式ニ依リ仕様整理簿ヲ備ヘ其ノ整理ノ事蹟ヲ明カナラシムヘシ

豫 算 科

第二十條 仕様科ヨリ第十三條ノ移送ヲ受ケタルトキハ其ノ物價表又ハ調査書ニ基キ精密ニ材料ノ價格及勞銀等ヲ調査シ工費豫算書又ハ購買費豫算書ヲ調製シ(總額ヲ付セス)圖面ハ淨寫ノ爲メ一時製圖科ニ返付シ更ニ其ノ回送ヲ受ケ工費豫算書又ハ購買費豫算書及仕様書又ハ注文書竝ニ其ノ附屬關係書類ト共ニ之ヲ設計係主任ニ差出スヘシ

第二十一條 設計係主任前項ノ書類圖面ヲ受ケタルトキハ調査ノ上第一課長ニ差出シ第一課長ハ更ニ之ヲ調査シテ工費豫算書又ハ購買費豫算書ノ總額ヲ査定シ處務細則第五十四條ノ

決裁ヲ受ケ其ノ工費豫算書又ハ購買費豫算書ハ第二課長ニ其ノ仕様書注文書及繪圖面ハ當該各科ニ物價表又ハ調査書ハ監督係主任ニ交付スヘシ

第一課長ハ適宜豫算差引表ヲ備ヘ常ニ工費ノ按排ヲ整理スヘシ

第二十二條 概算内譯書ノ調製總額ノ査定及其ノ回議ノ手續ニ關シテハ特ニ祕密ノ取扱ヲ爲スヘシ

第二十三條 豫算科ニ於テハ決裁ヲ受ケ豫メ共通内譯書ヲ製シテ必要ノ部數ヲ印刷シ第二課調理係ノ需ニ應シテ之ヲ送付スヘシ

監 督 係

第二十四條 監督係ヲ分ツテ現業調査ノ二科トス

現 業 科

第二十五條 現業科員ハ常ニ工事仕様書繪圖面及出張員心得書等ヲ共同研究シ現場督役又ハ監督トシテ出張ノ場合ニ於テ各工事ノ統一及其ノ完成ヲ期スヘシ

第二十六條 第二課調理係ヨリ入札期日又ハ請負決定ノ通知ヲ受ケタルトキハ直チニ工事説明員又ハ現場督役員派出ノ手續ヲ爲スヘシ

第二十七條 現場督役員派遣ノ場合ニ於テハ出張員心得書第二十六條ノ當該仕様書繪圖面及

第三十七條第三十八條第四十一條第六十三條ノ帳簿ヲ交付スヘシ

第二十八條 現業科ニ於テハ現場督役員及監督員掛札ヲ製シ部長室ニ備ヘ常ニ其ノ配置ヲ明カナラシムヘシ

第二十九條 現場督役員又ハ監督員ヨリ出張員心得書第四十二條後段第六十二條後段及第六十六條ノ申報又ハ内申等ヲ爲シタルトキハ部長ノ命ヲ受ケ必要ノ手續ヲ爲スヘシ

第三十條 現場督役員工事竣功後歸廳シタルトキハ七日以内ニ大藏省所管官有財産取扱規程ニ依リ官有財産引繼圖ニ葉ヲ調製シ之ヲ設計係製圖科ニ差出スヘシ

第三十一條 現場督役員ヨリ出張員心得書第五十九條ノ書類及繪圖面ヲ返付シタルトキハ之ヲ調査シ其ノ仕様書及繪圖面ノ正本ハ第二課調理係ニ回送シ其ノ他ハ適宜之ヲ整理シ置クヘシ但シ出張員心得書第三十六條ノ報告アリタル場合ニ於テハ仕様書又ハ繪圖面ノ正本ハ其ノ原本ニ基キ之レカ訂正ヲ爲スコトヲ要ス

第三十二條 現業科員ハ第一課長ノ指揮ニ從ヒ便宜他科ノ事務ヲ補助スヘシ

調 査 科

第三十三條 第二課調理係ヨリ工事内譯書調査ノ請求アリタルトキハ出張員心得書第二十三條各號ノ事項ヲ精査シ直チニ同係ヘ返付スヘシ

建築用購買物品内譯書調査ノ請求ヲ受ケタルトキハ前項ニ準シ之ヲ取扱フヘシ

第三十四條 調査科ニ於テハ別紙第三號ノ監督簿ヲ備ヘ常ニ其ノ事蹟ヲ明カナラシムヘシ

第三十五條 調査科ニ於テハ工程簿ヲ備ヘ現場督役員ヨリ出張員心得書第四十一條ノ工程報告書ヲ差出シタルトキハ調査ノ上其ノ都度之ヲ記入シ請負人ヨリ提出セル工事工程表ニ對照シテ常ニ工事ノ進行ヲ明カナラシメ該報告書ハ第二課調理係ヲ經テ回覽ニ供スヘシ

第三十六條 現場督役員ヨリ出張員心得書第二十八條ノ工事工程表ヲ差出シタルトキハ調査ノ上第二課調理係ニ合議シ請負人ニ對シ承認ノ手續ヲ爲スヘシ

第三十七條 現場督役員又ハ監督員ヨリ出張員心得書第二十九條第四十三條第五十條前段第五十六條第一項及第六十八條ノ報告ヲ爲シタルトキハ調査ノ上第二課調理係ヲ經テ回覽ニ供スヘシ

第三十八條 現場督役員ヨリ出張員心得書第五十五條但書第四十六條第四十八條第四十九條第五十條後段第五十二條第五十四條第五十六條第二項ノ報告及具申ヲ爲シ又ハ書類ヲ差出シタルトキハ調査ノ上第二課調理係ニ移送スヘシ

第三十九條 現場督役員ヨリ出張員心得書第三十六條ノ報告又ハ上申ヲ爲シタルトキハ其ノ仕様書又ハ繪圖面ノ原本ト共ニ之ヲ製圖科又ハ仕様科ニ回送シテ訂正ヲ受ケ其ノ指揮ヲ要スルモノハ更ニ同科ニ合議ノ上其ノ手續ヲ爲スヘシ但シ此ノ場合ニ於テハ其ノ旨現業科ニ通知シ置クコトヲ要ス

第四十條 現場督役員出張員心得書第四十二條前段及第七十五條ノ報告ヲ爲シタルトキハ第二課調理係ニ合議ノ上必要ノ手續ヲ爲スヘシ

第四十一條 現場督役員ヨリ出張員心得書第四十四條ノ上申ヲ爲シ又ハ請負人ノ申請書及其ノ意見書ヲ差出シタルトキハ仕様書繪圖面及工事内譯書又ハ物價表ニ對照精査ノ上製圖科又ハ仕様科ニ合議シ其ノ當否ノ意見ヲ付シテ第二課調理係ニ移送スヘシ

第四十二條 現場督役員ヨリ出張員心得書第四十五條及第五十三條ノ報告ヲ爲シタルトキハ工事既濟部分又ハ竣工検査官吏派遣ノ手續ヲ爲シ該報告書ハ第二課調理係ヲ經テ回覽ニ供スヘシ

第四十三條 現場督役員ヨリ出張員心得書第四十七條第五十一條及第五十八條第二項ノ報告及具申ヲ爲シ又ハ請負人ノ申請書及其ノ意見書ヲ差出シタルトキハ調査ノ上第二課調理係ニ移送スヘシ

第四十四條 工事ノ既濟部分又ハ竣工検査官吏ヨリ出張員心得書第六十九條乃至第七十四條ノ書類ヲ差出シタルトキハ處務細則第六十一條ノ手續ヲ爲スヘシ

附 則

第四十五條 本順序中第八條第九條第十條第十二條第十五條第十六條第十八條第十九條、第三十條第三十一條第三十九條及第四十一條ノ場合ニ於テハ便宜當該各科ニ於テ專任者ヲ定メ第二課調理係專任者ト共同シ其ノ事務ヲ處理スルコトヲ得

| 圖 面 臺 帳 |    |    |        | 何 工 事 |    |        |    |
|---------|----|----|--------|-------|----|--------|----|
| 種類      | 數量 | 棟數 | 圖面完成月日 | 製圖番號  | 枚數 | 圖面變更月日 | 備考 |
|         |    |    |        |       |    |        |    |
|         |    |    |        |       |    |        |    |
|         |    |    |        |       |    |        |    |
|         |    |    |        |       |    |        |    |
|         |    |    |        |       |    |        |    |
|         |    |    |        |       |    |        |    |
|         |    |    |        |       |    |        |    |
|         |    |    |        |       |    |        |    |
|         |    |    |        |       |    |        |    |

第二號書式

| 仕 様 臺 帳 |    |    |     |           | 何 工 事   |     |    |     |
|---------|----|----|-----|-----------|---------|-----|----|-----|
| 倉庫      | 種類 | 棟數 | 數量  | 豫算科目へ送付月日 | 仕 様 變 更 |     |    |     |
|         |    |    |     |           | 月日      | 要 旨 | 月日 | 要 旨 |
| 何々      | 、二 |    | 一五〇 | 何月何日      |         |     |    |     |
|         |    |    |     |           |         |     |    |     |
|         |    |    |     |           |         |     |    |     |
|         |    |    |     |           |         |     |    |     |
|         |    |    |     |           |         |     |    |     |
|         |    |    |     |           |         |     |    |     |
|         |    |    |     |           |         |     |    |     |
|         |    |    |     |           |         |     |    |     |
|         |    |    |     |           |         |     |    |     |

第三號書式

| 監 督 簿 |         |          |                 |          | 何 工 事     |          |          |            |     |
|-------|---------|----------|-----------------|----------|-----------|----------|----------|------------|-----|
| 年月日   | 請負人宿所氏名 | 現場督役員官氏名 | 起工、竣工、年月日並ニ工事期間 | 改竣工期日及日數 | 工費支拂回数及程度 | 監督員官臨場月日 | 同 員官臨場月日 | 檢 査 員官臨場月日 | 備 考 |
|       |         |          |                 |          |           |          |          |            |     |
|       |         |          |                 |          |           |          |          |            |     |
|       |         |          |                 |          |           |          |          |            |     |
|       |         |          |                 |          |           |          |          |            |     |
|       |         |          |                 |          |           |          |          |            |     |
|       |         |          |                 |          |           |          |          |            |     |
|       |         |          |                 |          |           |          |          |            |     |
|       |         |          |                 |          |           |          |          |            |     |
|       |         |          |                 |          |           |          |          |            |     |

| 年月日 | 請 負 額 | 内 渡 金 | 差 引 殘 高 | 摘 要 |
|-----|-------|-------|---------|-----|
|     | 當初契約高 |       |         |     |
|     | 増     |       |         |     |
|     | 減     |       |         |     |
|     | 收請負高  |       |         |     |

第四款 職員

開局以來職員ノ異動渺カラスト雖モ長官部長事務官技師ハ前後通シテ三十名又特ニ建築部ニ屬シ其ノ事務ヲ執リシ者百七十五名ナリ今其ノ職員ヲ錄スルコト左ノ如シ

臨時煙草製造準備局職員抄録

長官

自明治三十七年四月至同三十八年九月大藏省參事官兼臨時煙草製造準備局事務官 阪谷 芳郎

作業部長

自三十七年四月至三十八年九月 煙草專賣局局長 仁尾 惟茂

建築部長

自三十七年四月至三十八年九月 臨時煙草製造準備局技師工學博士 妻木 頼黄

事務官

自三十七年四月至三十八年九月 煙草專賣局書記官兼臨時煙草製造準備局事務官 橋本 圭三郎

自三十七年四月至三十八年九月 大藏省參事官兼臨時煙草製造準備局事務官 塚田 達二郎

自三十七年六月至三十八年九月 煙草專賣局書記官兼臨時煙草製造準備局事務官 濱口 雄幸

自三十七年四月至三十八年九月 煙草專賣局事務官兼臨時煙草製造準備局事務官 阿部 徳吉郎

自三十七年四月至三十八年九月 煙草專賣局事務官兼臨時煙草製造準備局事務官 諏訪 頼敏

自三十七年四月至三十八年九月 臨時煙草製造準備局事務官 兒玉 秀雄

自三十七年四月至三十八年九月 臨時煙草製造準備局事務官 原 鶴次郎

自三十八年三月至三十八年九月 煙草專賣局事務官兼臨時煙草製造準備局事務官 神山 隆文

技師  
自三十七年四月至三十八年九月 煙草專賣局事務官兼臨時煙草製造準備局事務官(作業部) 池田 敬八  
自三十七年四月至三十八年九月 臨時煙草製造準備局事務官建築部第二課長 木本 房太郎  
自三十七年四月至三十八年九月 臨時煙草製造準備局事務官(作業部) 永松 爲次郎  
自三十七年四月至三十八年九月 煙草專賣局事務官兼臨時煙草製造準備局事務官(作業部) 佐々木 榮次郎

技師  
自三十七年四月至三十八年九月 煙草專賣局技師兼臨時煙草製造準備局技師(作業部) 佐々木 善次郎  
自三十七年四月至三十八年九月 臨時煙草製造準備局技師建築部第一課長 矢 橋 賢吉  
自三十七年四月至三十八年九月 煙草專賣局技師兼臨時煙草製造準備局技師(作業部) 中島 正四郎  
自三十七年四月至三十八年九月 臨時煙草製造準備局技師(作業部) 石井 淳二郎  
自三十七年四月至三十八年九月 臨時煙草製造準備局技師(作業部) 池田 日升三  
自三十七年四月至三十八年九月 煙草專賣局技師兼臨時煙草製造準備局技師(作業部) 上田 文可  
自三十七年四月至三十八年九月 臨時煙草製造準備局技師(建築部) 太田 毅  
自三十七年四月至三十八年九月 煙草專賣局事務官兼臨時煙草製造準備局技師(作業部) 小林 一  
自三十七年四月至三十八年九月 臨時煙草製造準備局技師(建築部) 松谷 謙三郎  
自三十七年五月至三十八年九月 臨時煙草製造準備局技師(建築部) 小林 金平  
自三十七年七月至三十八年九月 臨時煙草製造準備局技師(作業部) 野 並 龜治  
自三十七年七月至三十八年九月 臨時煙草製造準備局技師(作業部) 大石 明徳  
自三十七年八月至三十八年九月 煙草專賣局技師兼臨時煙草製造準備局技師(作業部) 高 桑 隆一  
自三十七年四月至三十八年九月 臨時煙草製造準備局技師(作業部) 堀田 正亨  
自三十七年四月至三十八年九月 臨時煙草製造準備局技師(作業部) 木村 豊之介

|                         |                     |                         |                         |                     |       |
|-------------------------|---------------------|-------------------------|-------------------------|---------------------|-------|
| 自三十七年四月<br>至三十八年四月<br>月 | 調理係主任               | 石原藤太郎                   | 自三十七年六月<br>至三十七年九月<br>月 | 雜務係主任               | 鈴木 毅  |
| 自三十七年四月<br>至三十七年四月<br>月 | 田邊淳太郎               | 自三十七年四月<br>至三十七年四月<br>月 | 井上理三郎                   |                     |       |
| 自三十七年四月<br>至三十七年四月<br>月 | 八百顯龍                | 自三十七年四月<br>至三十七年四月<br>月 | 市原松太郎                   |                     |       |
| 自三十七年四月<br>至三十七年四月<br>月 | 富田道生                | 自三十七年四月<br>至三十七年四月<br>月 | 田川政一                    |                     |       |
| 自三十七年四月<br>至三十七年四月<br>月 | 島田直之                | 自三十七年四月<br>至三十七年四月<br>月 | 堀越久郎                    |                     |       |
| 自三十七年四月<br>至三十七年四月<br>月 | 遠山義光                | 自三十七年四月<br>至三十七年四月<br>月 | 立花寅吉                    |                     |       |
| 自三十七年四月<br>至三十七年四月<br>月 | 松崎陶直                | 自三十七年四月<br>至三十七年四月<br>月 | 池水健二                    |                     |       |
| 自三十七年四月<br>至三十七年四月<br>月 | 兼務 屬                |                         |                         |                     |       |
| 自三十七年四月<br>至三十七年四月<br>月 | 徵收係主任大藏屬            | 戶川 龜                    | 自三十八年四月<br>至三十八年四月<br>月 | 大 藏 屬               | 伊藤惣十郎 |
| 自三十七年四月<br>至三十七年四月<br>月 | 煙草專賣局屬              | 鶴崎重久                    | 自三十七年四月<br>至三十七年四月<br>月 | 臨時煙草製造準備<br>局屬作樂部勤務 | 岡村鷹猪  |
| 自三十七年四月<br>至三十七年四月<br>月 | 臨時煙草製造準備<br>局屬作樂部勤務 | 千葉倫之助                   | 自三十八年一月<br>至三十八年一月<br>月 | 煙草專賣局屬              | 田邊淳太郎 |
| 自三十七年四月<br>至三十七年四月<br>月 | 大 藏 屬               | 八木 保                    | 自三十八年一月<br>至三十八年一月<br>月 | 大 藏 屬               | 櫻井松夫  |
| 自三十七年四月<br>至三十七年四月<br>月 | 臨時煙草製造準備<br>局屬作樂部勤務 | 松本次男                    | 自三十八年一月<br>至三十八年一月<br>月 | 大 藏 屬               | 今木 健  |
| 自三十七年四月<br>至三十七年四月<br>月 | 臨時煙草製造準備<br>局屬作樂部勤務 | 遠山義光                    | 自三十八年三月<br>至三十八年三月<br>月 | 臨時煙草製造準備<br>局屬作樂部勤務 | 河野勝太郎 |
| 自三十七年四月<br>至三十七年四月<br>月 | 大 藏 屬               | 中村真三郎                   |                         |                     |       |
| 自三十七年四月<br>至三十七年四月<br>月 | 監督係主任               | 沼尻政太郎                   | 自三十七年四月<br>至三十七年四月<br>月 |                     | 勝又六郎  |
| 自三十七年四月<br>至三十七年四月<br>月 | 技 手                 | 田中豊太郎                   | 自三十七年四月<br>至三十七年四月<br>月 |                     | 原 虎之助 |

|                         |                      |                         |                         |         |       |
|-------------------------|----------------------|-------------------------|-------------------------|---------|-------|
| 自三十七年八月<br>至三十八年九月<br>月 | 加藤直之                 | 自三十七年四月<br>至三十七年四月<br>月 | 植田松四郎                   |         |       |
| 自三十七年八月<br>至三十七年八月<br>月 | 岩崎彌太郎                | 自三十七年四月<br>至三十七年四月<br>月 | 桑畑梅太郎                   |         |       |
| 自三十七年八月<br>至三十七年八月<br>月 | 大高 精                 | 自三十七年四月<br>至三十七年四月<br>月 | 藤山慶藏                    |         |       |
| 自三十七年八月<br>至三十七年八月<br>月 | 藤井平次郎                | 自三十七年四月<br>至三十七年四月<br>月 | 關所尙輔                    |         |       |
| 自三十七年八月<br>至三十七年八月<br>月 | 流石寅次郎                | 自三十七年四月<br>至三十七年四月<br>月 | 白石元喜                    |         |       |
| 自三十七年八月<br>至三十七年八月<br>月 | 山岸朝義                 | 自三十七年四月<br>至三十七年四月<br>月 | 原田悦三                    |         |       |
| 自三十七年八月<br>至三十七年八月<br>月 | 佐治木 金次郎              | 自三十七年四月<br>至三十七年四月<br>月 | 神保芳松                    |         |       |
| 自三十七年八月<br>至三十七年八月<br>月 | 渡邊重之助                | 自三十七年四月<br>至三十七年四月<br>月 | 飯田竹二郎                   |         |       |
| 自三十七年八月<br>至三十七年八月<br>月 | 岡村鐵次郎                | 自三十七年四月<br>至三十七年四月<br>月 | 松下次郎                    |         |       |
| 自三十七年八月<br>至三十七年八月<br>月 | 肥塚照次                 |                         |                         |         |       |
| 自三十七年八月<br>至三十七年八月<br>月 | 兼務 技 手               |                         |                         |         |       |
| 自三十七年八月<br>至三十七年八月<br>月 | 大 藏 技 手              | 松井鎌五郎                   | 自三十七年四月<br>至三十七年四月<br>月 | 煙草專賣局技手 | 小野田廣吉 |
| 自三十七年八月<br>至三十七年八月<br>月 | 煙草專賣局技手              | 大津信正                    | 自三十七年四月<br>至三十七年四月<br>月 | 煙草專賣局技手 | 大久保忠親 |
| 自三十七年八月<br>至三十七年八月<br>月 | 煙草專賣局技手              | 川崎喜藏                    | 自三十七年四月<br>至三十七年四月<br>月 | 煙草專賣局技手 | 林 平太  |
| 自三十七年八月<br>至三十七年八月<br>月 | 臨時煙草製造準備<br>局技手作樂部勤務 | 有 福 和 一                 | 自三十七年四月<br>至三十七年四月<br>月 | 煙草專賣局技手 | 佐藤圭三  |
| 自三十七年八月<br>至三十七年八月<br>月 | 臨時稅關工事部技<br>手        | 神保芳松                    | 自三十七年四月<br>至三十七年四月<br>月 | 煙草專賣局技手 | 小林力雄  |
| 自三十七年八月<br>至三十七年八月<br>月 | 岡田藥三郎                | 自三十七年四月<br>至三十七年四月<br>月 | 王供伊三郎                   |         |       |
| 自三十七年八月<br>至三十七年八月<br>月 | 江澤久治                 | 自三十七年四月<br>至三十七年四月<br>月 | 有吉初熊                    |         |       |
| 自三十七年八月<br>至三十七年八月<br>月 | 熊澤春次郎                | 自三十七年四月<br>至三十七年四月<br>月 | 中 川 將                   |         |       |
| 自三十七年八月<br>至三十七年八月<br>月 | 長妻新太郎                | 自三十七年四月<br>至三十七年四月<br>月 | 二村圓助                    |         |       |



自三十七年九月 至三十八年九月 小關兼吉  
 自三十八年二月 至三十八年六月 矢島卯一  
 自三十八年九月 至三十八年九月 大塚進  
 自三十八年九月 至三十八年九月 松見新七  
 自三十七年九月 至三十八年九月 矢野力藏  
 自三十七年九月 至三十八年九月 石倉榮次郎  
 自三十七年九月 至三十八年九月 中島巳之助  
 自三十七年九月 至三十八年九月 古橋與三郎  
 自三十七年九月 至三十八年九月 高橋愛輔  
 自三十七年九月 至三十八年九月 門田義三  
 自三十七年九月 至三十八年九月 長谷川吉太郎  
 自三十七年九月 至三十八年九月 吉富忠子  
 自三十七年九月 至三十八年九月 安河内利吉  
 自三十七年九月 至三十八年九月 賀川敏行  
 自三十七年九月 至三十八年九月 橋爪吉太郎  
 自三十七年九月 至三十八年九月 松本源次郎  
 自三十七年九月 至三十八年九月 楠田初太郎  
 自三十七年九月 至三十八年九月 堀直美  
 自三十七年九月 至三十八年九月 清水郡一郎  
 自三十七年九月 至三十八年九月 杉村近知

自三十八年九月 至三十八年九月 稻葉榮之輔  
 自三十八年九月 至三十八年九月 中島常三  
 自三十八年九月 至三十八年九月 田中勝次  
 自三十八年九月 至三十八年九月 小山久太郎  
 自三十八年九月 至三十八年九月 佐藤半右衛門  
 自三十八年九月 至三十八年九月 中村初五郎  
 自三十八年九月 至三十八年九月 倉戶政吉  
 自三十八年九月 至三十八年九月 野村梅吉  
 自三十八年九月 至三十八年九月 服部壽六  
 自三十八年九月 至三十八年九月 平尾善十郎  
 自三十八年九月 至三十八年九月 岩本忠次  
 自三十八年九月 至三十八年九月 上村丹次郎  
 自三十八年九月 至三十八年九月 石塚兵吉  
 自三十八年九月 至三十八年九月 村田喜四郎  
 自三十八年九月 至三十八年九月 守屋力藏  
 自三十八年九月 至三十八年九月 高桑正太郎  
 自三十八年九月 至三十八年九月 伊東新吉  
 自三十八年九月 至三十八年九月 渡邊莊七  
 自三十八年九月 至三十八年九月 中村壽太郎  
 自三十八年九月 至三十八年九月 中本頼一郎

自三十七年九月 至三十八年九月 松井知一  
 自三十八年九月 至三十八年九月 菊池寛  
 自三十八年九月 至三十八年九月 櫻井辰記  
 自三十八年九月 至三十八年九月 石井喜一郎  
 自三十八年九月 至三十八年九月 網島伊七  
 自三十八年九月 至三十八年九月 石川竹三郎  
 自三十八年九月 至三十八年九月 小口鋸之助  
 自三十八年九月 至三十八年九月 根本鐵藏  
 自三十八年九月 至三十八年九月 高田虎武  
 自三十八年九月 至三十八年九月 中村高之助  
 自三十八年九月 至三十八年九月 内田信雄  
 自三十八年九月 至三十八年九月 天野多督  
 自三十八年九月 至三十八年九月 川野武二  
 自三十八年九月 至三十八年九月 小菅翁助  
 自三十八年九月 至三十八年九月 和田虎治  
 自三十八年九月 至三十八年九月 服部幸太郎  
 自三十八年九月 至三十八年九月 若林若次  
 自三十八年九月 至三十八年九月 久積久吉  
 自三十八年九月 至三十八年九月 奥村石重郎

自三十八年九月 至三十八年九月 瀧俊勳  
 自三十八年九月 至三十八年九月 松井兼太郎  
 自三十八年九月 至三十八年九月 出雲庄太郎  
 自三十八年九月 至三十八年九月 山内一家  
 自三十八年九月 至三十八年九月 大澤直作  
 自三十八年九月 至三十八年九月 高橋諭  
 自三十八年九月 至三十八年九月 橋本琢郎  
 自三十八年九月 至三十八年九月 三浦房吉  
 自三十八年九月 至三十八年九月 吉峯嘉吉  
 自三十八年九月 至三十八年九月 村市秋太郎  
 自三十八年九月 至三十八年九月 山崎信十郎  
 自三十八年九月 至三十八年九月 岩下寛次郎  
 自三十八年九月 至三十八年九月 大崎正之助  
 自三十八年九月 至三十八年九月 日比野久治  
 自三十八年九月 至三十八年九月 橋本勇太郎  
 自三十八年九月 至三十八年九月 舟木勝三  
 自三十八年九月 至三十八年九月 石上芳平  
 自三十八年九月 至三十八年九月 鈴木市郎

臨時履



|                    |                  |                    |                  |
|--------------------|------------------|--------------------|------------------|
| 自三十七年七月<br>至同年十月   | 長野縣吏員 三枝 傳左衛門    | 自三十七年七月<br>至同年十月   | 新潟縣 長谷川 藤吉       |
| 自三十七年七月<br>至同年十月   | 宮崎縣 小畑 金次郎       | 自三十七年七月<br>至同年十月   | 宮崎縣 技手 西山 半助     |
| 自三十七年八月<br>至同年八月   | 茨城縣工專監督員 萩田 好太郎  | 自三十七年八月<br>至同年八月   | 三重縣 技手 渡邊 梅治     |
| 自三十七年八月<br>至同年八月   | 香川縣 技手 石原 錠太郎    | 自三十七年八月<br>至同年八月   | 岡山縣 工手 立松 義和     |
| 自三十七年八月<br>至同年八月   | 稅務監督局 技手 谷村 虎之助  | 自三十七年八月<br>至同年八月   | 青森縣 技手 村上 藤助     |
| 自三十七年八月<br>至同年八月   | 兵庫縣 吏員 田上 三太郎    | 自三十七年八月<br>至同年八月   | 三重縣 技手 矢代 貞助     |
| 自三十七年八月<br>至同年八月   | 靜岡縣 工手 北村 信精     | 自三十七年八月<br>至同年八月   | 岡山縣 技手 中根 龜      |
| 自三十七年九月<br>至同年九月   | 稅務監督局 稅務屬 塚本 政之助 | 自三十七年九月<br>至同年九月   | 自三十八年三月<br>至同年三月 |
| 自三十七年九月<br>至同年九月   | 栃木縣 屬 川合 岩次郎     | 自三十七年九月<br>至同年九月   | 和歌山縣 技手 安井 貞吉    |
| 自三十七年九月<br>至同年九月   | 稅關 技手 瀧澤 與四郎     | 自三十七年九月<br>至同年九月   | 煙草專賣局 屬 都室 敏夫    |
| 自三十七年九月<br>至同年九月   | 稅關 技手 山田 茂       | 自三十七年九月<br>至同年九月   | 岐阜縣 屬 吉本 信次      |
| 自三十七年十一月<br>至同年十一月 | 愛媛縣 工手 小倉 重衛     | 自三十七年十一月<br>至同年十一月 | 岐阜縣 屬 田中 庄造      |
| 自三十八年二月<br>至同年二月   | 稅關 技手 藤城 誠治      | 自三十八年二月<br>至同年二月   | 德島縣 屬 村上 長三郎     |
| 自三十八年三月<br>至同年三月   | 三重縣 技手 木村 喜代太郎   | 自三十八年三月<br>至同年三月   | 三重縣 工手 古河 善次     |
| 自三十八年六月<br>至同年六月   | 稅務署 稅務屬 上 甲 忠市   | 自三十八年六月<br>至同年六月   | 稅務署 稅務屬 阿部 久太郎   |
| 自三十八年六月<br>至同年六月   | 稅務署 稅務屬 三 瀬 道美   | 自三十八年六月<br>至同年六月   | 名古屋稅務監督局 內田 赫一郎  |
| 自三十八年六月<br>至同年六月   | 名古屋稅務監督局 八尾 德太郎  | 自三十八年六月<br>至同年六月   | 土屋 惠吉            |

第五款 法 規

○煙草專賣法 明治三十七年四月一日 法律第十四號

- 第一條 煙草ノ製造ハ政府ニ專屬ス
- 第二條 煙草ハ政府及政府ノ命ヲ受ケタル者ニ非サレハ之ヲ輸入スルコトヲ得ス
- 第三條 煙草ハ政府ノ許可ヲ受ケタル者ニ非サレハ之ヲ耕作スルコトヲ得ス
- 第四條 煙草耕作者ノ收穫シタル葉煙草ハ政府之ヲ收納ス
- 第五條 煙草ノ耕作區域ハ政府之ヲ定ム
- 第六條 政府ハ毎年耕作スヘキ煙草ノ種類耕作段別及葉煙草ノ賠償價格ヲ定メ豫メ之ヲ公示ス
- 第七條 煙草ヲ耕作セムトスル者ハ毎年煙草苗床ノ位置及坪數煙草耕作地ノ位置及段別煙草ノ種類本數乾燥場及藏置場ヲ定メ政府ニ申請シ許可ヲ受クヘシ其ノ之ヲ變更シ又ハ耕作ヲ廢止セムトスルトキ亦同シ
- 第八條 相續ニ因ルノ外煙草ノ耕作ヲ承繼セムトスルトキハ政府ノ許可ヲ受クヘシ
- 第九條 相續ニ因リ煙草ノ耕作ヲ承繼シタルトキハ政府ニ届出ヘシ
- 第十條 煙草耕作者ニ非サレハ煙草苗ヲ育成スルコトヲ得ス
- 第十一條 煙草苗ノ讓渡及讓受ハ命令ノ定ムル所ニ依リ政府ノ許可ヲ受クヘシ
- 第十二條 煙草耕作者ハ政府ノ定ムル方法及手續ニ依リ其ノ耕作ヲ完成スル義務ヲ負フ
- 第十三條 政府ハ收穫前ニ於テ葉煙草ノ收穫量目又ハ葉數ヲ査定ス
- 第十四條 前項査定ノ場合ニ於テハ煙草耕作者ハ之ニ立會フヘシ若立會ハサルトキハ其ノ査定一對シ異議ヲ申立ツルコトヲ得ス
- 第十五條 異議ヲ申立ツルコトヲ得
- 第十六條 煙草耕作者前條ノ量目又ハ葉數ノ査定ニ不服ナルトキハ即時異議ノ申立ヲ爲スコトヲ得

異議ノ申立アリタルトキハ命令ノ定ムル所ニ依リ二人以上ノ鑑定人ヲ選定シ其ノ意見ヲ徵シ政府之ヲ決定ス

異議申立人ノ主張ニ係ル葉煙草ノ量目又ハ葉數ト前項決定額トノ差カ前條ノ査定額ト前項決定額トノ差ヨリ大ナルトキハ鑑定ニ關スル費用ハ異議申立人ノ負擔トス

第十三條 煙草耕作者ハ政府ノ許可ヲ受クルニ非サレハ第十一條ノ査定前ニ於テ葉煙草ヲ採取シ又ハ幹根ヲ拔除スルコトヲ得ス第十二條ニ依リ異議ノ申立ヲ爲シタル者其ノ決定前ニ於テ亦同シ

第十四條 煙草耕作者一番葉ノ收穫ヲ終リタルトキハ直ニ其ノ幹根ヲ拔除シ其ノ幹ニ附着スル葉煙草ハ之ヲ廢棄スヘシ

種子ノ採取又ハ二番葉ノ收穫ヲ爲サムトスル者ハ政府ノ許可ヲ受クヘシ  
前項ノ場合ニ於テ採取又ハ收穫ヲ終リタルトキハ第一項ノ處置ヲ爲スヘシ

第十五條 煙草耕作者ノ收穫シタル葉煙草ハ乾燥調理ノ後政府ニ納付スヘシ  
納付ノ期日及場所ハ政府之ヲ定ム

煙草耕作者ノ收穫シタル葉煙草ニシテ政府ノ收納ニ適セサルモノハ政府ノ承認ヲ經テ之ヲ廢棄スヘシ

第十六條 煙草耕作者ノ納付シタル葉煙草ハ鑑定人ヲシテ之ヲ鑑定セシメ其ノ等級ニ依リ賠償金ヲ交付ス

煙草耕作者前項ノ鑑定ニ不服ナルトキハ再鑑定ヲ求ムルコトヲ得但シ賠償金ノ請求ヲ爲シタルトキハ此ノ限ニ在ラス

再鑑定申立人ノ主張ニ係ル葉煙草ノ等級ト再鑑定等級トノ差カ第一項ノ鑑定等級ト再鑑定

等級トノ差ヨリ大ナルトキハ再鑑定ニ關スル費用ハ其ノ申立人ノ負擔トス

再鑑定ニ關スル規定ハ命令ヲ以テ之ヲ定ム

第十七條 煙草耕作者正當ノ事由ナクシテ政府ノ査定若ハ決定シタル量目又ハ葉數以上ノ葉煙草ヲ納付セサルトキハ政府ハ其ノ不足額ニ對シ第十八條第二項ノ規定ニ準シテ算定シタル金額ノ三倍以下ヲ納付セシムルコトヲ得

第十八條 煙草耕作者私ニ耕作段別ヲ減少シ又ハ耕作ヲ廢止シタルトキハ政府ハ其ノ減作地又ハ廢作地ニ生産スヘキ葉煙草ノ價格ニ相當スル金額ヲ納付セシムルコトヲ得

前項葉煙草ノ價格ハ其ノ年ニ於ケル近傍類似煙草耕作地ノ葉煙草生産額及之ニ對スル賠償金額ヲ標準トシ之ヲ算定ス

第十九條 煙草耕作者其ノ耕作段別ヲ減少シ又ハ耕作ヲ廢止シタル場合ニ於テ其ノ耕作ヲ承繼スル者ナキトキハ政府ハ其ノ現存スル煙草又ハ煙草苗ヲ廢棄セシムルコトヲ得

第二十條 煙草耕作者ノ葉煙草ハ其ノ耕作地乾燥場藏置場又ハ其ノ收納官署ノ外他ニ之ヲ運送スルコトヲ得ス

政府ハ必要ト認ムルトキハ葉煙草運送ノ通路及時間ヲ指定スルコトヲ得

第二十一條 公共團體又ハ私人ニ於テ試作場ヲ特設シ煙草ノ試作ヲ爲サムトスルトキハ命令ノ定ムル所ニ依リ政府ノ許可ヲ受クヘシ

前項ノ試作ニ關シテハ第四條第七條第九條第十五條第十六條第一項及第十九條ノ規定ヲ準用ス

第二十二條 製造煙草ハ政府又ハ政府ノ指定シタル煙草元賣捌人若ハ煙草小賣人ニ非サレハ之ヲ販賣スルヲ得ス

煙草賣捌人及煙草ノ販賣ニ關スル規定ハ命令ヲ以テ之ヲ定ム

第二十三條 煙草小賣人ハ政府ノ定メタル價格ヲ以テスルニ非サレハ製造煙草ヲ消費者ニ販賣スルコトヲ得ス

第二十四條 煙草賣捌人ハ政府ノ封緘ヲ施シタル製造煙草ノ包裹ヲ開披シ若ハ之ヲ改装シ又ハ包裹ノ破損シタル製造煙草ヲ販賣スルコトヲ得ス

第二十五條 輸出ノ爲葉煙草又ハ製造煙草ノ賣渡ヲ請求スル者アルトキハ政府ハ特ニ定メタル價格ヲ以テ之ヲ賣渡スコトヲ得

前項煙草ノ賣渡ヲ受ケタル者ハ命令ノ定ムル所ニ依リ帳簿ヲ調製シ其ノ營業ニ關スル事項ヲ記載スヘシ

輸出ニ供スル煙草ヲ製造セムトスル者ノ爲政府ハ一定ノ地域ニ於テ煙草自由倉庫ヲ設置シ又ハ其ノ設置ヲ特許スルコトヲ得

第二十六條 前條ニ依リ輸出ノ爲葉煙草又ハ製造煙草ヲ買受ケタル者ハ政府ノ指定シタル期間内ニ輸出免狀ニ外國仕向港ニ陸揚ヲ爲シタルコトヲ證スヘキ書類ヲ添ヘ政府ニ差出スヘシ

正當ノ事由ナクシテ前項ノ免狀及書類ヲ差出ササルトキハ政府ハ葉煙草ニ付テハ第二十九條製造煙草ニ付テハ第三十條ノ規定ニ依リ相當金額ヲ納付セシム

第二十七條 輸出ノ爲政府ヨリ買受ケタル葉煙草又ハ製造煙草ハ輸出前之ヲ他ニ讓渡シ又ハ消費スルコトヲ得ス但シ其ノ使用ニ適セサルニ至リタルモノハ政府ノ許可ヲ受ケテ之ヲ廢棄スルコトヲ得

第二十八條 輸出ノ爲政府ヨリ買受ケタル葉煙草又ハ製造煙草ノ輸出ヲ廢止シタルトキ又ハ

買受ノ日ヨリ一箇年ヲ過キ之ヲ輸出セサルトキハ其ノ使用ニ適スルモノニ限リ政府之ヲ收納シ其ノ他ハ之ヲ廢棄セシム

前項ノ收納ヲ爲ストキハ鑑定人ヲシテ鑑定セシメ賠償金ヲ交付ス但シ其ノ賠償金ハ第二十五條ニ依ル賣渡價格ニ超過スルコトヲ得ス

第二十九條 本法ノ規定ニ依リ輸出シ廢棄シ及收納セラレタル葉煙草竝現在葉煙草ノ總量目カ政府ヨリ買受ケタル葉煙草ノ總量目ニ比シ正當ノ事由ナクシテ不足シタルトキハ政府ハ輸出者ヲシテ其ノ不足額ニ對シ第二十五條ノ賣渡價格ニ相當スル金額ノ四倍以下ヲ納付セシム

第三十條 本法ノ規定ニ依リ輸出シ廢棄シ及收納セラレタル製造煙草竝現在製造煙草ノ總量目カ政府ヨリ買受ケタル製造煙草ノ總量目ニ比シ正當ノ事由ナクシテ不足シタルトキハ政府ハ輸出者ヲシテ其ノ不足額ニ對シ第二十三條ノ賣渡價格ト第二十五條ノ賣渡價格トノ差額ニ相當スル金額ノ二倍以下ヲ納付セシム

第三十一條 政府ハ標本ニ供スルモノニ限リ葉煙草ヲ交付シ又ハ煙草ノ輸入ヲ許可スルコトヲ得

標本ニ供スル煙草ハ政府ノ許可ヲ受ケ標本トシテ他ニ讓渡シ又ハ試驗ノ用ニ供シ又ハ廢棄スルノ外之ヲ處分スルコトヲ得ス

第三十二條 健康上若ハ習慣上缺クヘカラサル製造煙草ハ自用ニ供スルモノニ限リ自用者ニ於テ政府ノ許可ヲ受ケ之ヲ輸入スルコトヲ得

第三十三條 輸出ノ爲買受ケタル煙草ハ政府ノ許可ヲ受ケタル場所ニ非サレハ之ヲ藏置スルコトヲ得ス

第三十四條 何人ト雖本法ニ於テ認メタル場合ノ外葉煙草政府ノ證票ヲ附セサル製造煙草又ハ煙草製造専用ノ器具機械及卷紙ヲ所持シ讓渡シ若ハ讓受クルコトヲ得ス

前項ノ物件ハ本法ニ依リ沒收スル場合ノ外政府ニ於テ之ヲ處分ス

第三十五條 何人ト雖營業ノ目的ヲ以テ煙草ニ代用スヘキ物品ヲ製造シ又ハ販賣スルコトヲ得ス

第三十六條 煙草製造専用ノ器具機械及卷紙ハ政府ノ許可ヲ受ケタル者ニ非サレハ之ヲ製作シ販賣シ又ハ藏置スルコトヲ得ス

第三十七條 煙草耕作者試作者又ハ煙草製造専用ノ器具機械及卷紙ノ製作者販賣者若ハ藏置者本法又ハ本法ニ基キテ發スル命令ニ違反シタルトキハ政府ハ耕作試作藏置又ハ營業ノ許可ヲ取消スコトヲ得

第三十八條 政府ハ煙草ノ苗床耕作地試作地乾燥場藏置場又ハ煙草苗煙草若ハ煙草製造器具機械及卷紙ノ所在ト認ムル場所又ハ煙草苗煙草若ハ煙草製造器具機械及卷紙ヲ檢查シ又ハ監督上必要ノ處分ヲ爲スコトヲ得

第三十九條 行政執行ノ手續ニ依リ費用ヲ納付セシムル場合ニ於テ義務者ニ交付スヘキ金額アルトキハ之ヲ差引スルコトヲ得

第四十條 本法ノ規定ニ依リ納付セシムヘキ金額ノ徵收ニ關シテハ國稅徵收法ノ規定ヲ準用スルコトヲ得

第四十一條 第三條又ハ第九條第一項ニ違反シタル者ハ十圓以上五百圓以下ノ罰金ニ處シ其ノ犯罪ニ係ル煙草又ハ煙草苗ハ之ヲ沒收ス許可ヲ受ケスシテ試作ヲ爲シタル者亦同シ

第四十二條 煙草耕作者許可ヲ受ケサル土地ニ煙草ヲ耕作シ若ハ煙草苗ヲ育成シ又ハ許可ヲ受ケサル種類ノ煙草ヲ耕作シ又ハ許可ヲ受ケスシテ煙草苗ヲ讓渡シ若ハ讓受ケタルトキハ

五圓以上百圓以下ノ罰金ニ處シ其ノ犯罪ニ係ル煙草又ハ煙草苗ハ之ヲ沒收ス

第四十三條 煙草耕作者許可ヲ受ケサル場所ニ葉煙草ヲ乾燥シ又ハ藏置シタルトキハ五圓以上百圓以下ノ罰金ニ處シ其ノ犯罪ニ係ル葉煙草ハ之ヲ沒收ス

情ヲ知リテ前項ノ場所ヲ供與シタル者ハ五圓以上百圓以下ノ罰金ニ處ス

第四十四條 第十三條ニ違反シタル者ハ五圓以上百圓以下ノ罰金ニ處シ其ノ犯罪ニ係ル葉煙草ハ之ヲ沒收ス

第四十五條 第十四條及第十九條ニ依リ葉煙草ヲ廢棄スヘキ者其ノ葉煙草ヲ收穫シ又ハ種子ヲ採取シタルトキハ五圓以上百圓以下ノ罰金ニ處シ其ノ犯罪ニ係ル葉煙草又ハ種子ハ之ヲ沒收ス

第四十六條 天災其ノ他避クヘカラサル事變ニ依ルニ非スシテ第二十條第一項ニ違反シ又ハ政府ノ指定シタル通路若ハ時間ニ依ラスシテ葉煙草ヲ運送シタル者ハ五圓以上五十圓以下ノ罰金ニ處シ其ノ犯罪ニ係ル葉煙草ハ之ヲ沒收ス

第四十七條 煙草耕作者正當ノ事由ナクシテ政府ノ指定シタル納付期日ニ葉煙草ヲ納付セサルトキハ三十圓以上三十圓以下ノ罰金ニ處ス

第四十八條 政府ニ納付スヘキ葉煙草ヲ他ニ讓渡シ又ハ消費シ又ハ隱蔽シタル者ハ十圓以上五百圓以下ノ罰金ニ處シ其ノ犯罪ニ係ル葉煙草ハ之ヲ沒收ス之ヲ讓受ケタル者亦同シ

第四十九條 煙草賣捌人ニ非スシテ製造煙草ヲ販賣シ又ハ販賣ノ準備ヲ爲シタル者ハ十圓以

上五百圓以下ノ罰金ニ處シ其ノ犯罪ニ係ル製造煙草ハ之ヲ沒收ス

第五十條 第二十三條又ハ第二十四條ニ違反シタル者ハ五百圓以上三百圓以下ノ罰金ニ處ス

第五十一條 煙草輸出者帳簿ヲ調製セス又ハ其ノ記載ヲ怠リ若ハ不正ノ記載ヲ爲シタルトキハ四十圓以上百圓以下ノ罰金ニ處ス

第五十二條 第二十七條ニ違反シタル者ハ三十圓以上千圓以下ノ罰金ニ處シ其ノ犯罪ニ係ル煙草ハ之ヲ沒收ス之ヲ讓受ケタル者亦同シ

第五十三條 第三十一條第二項ニ違反シタル者ハ二圓以上二十圓以下ノ罰金ニ處ス其ノ煙草ヲ讓受ケタル者亦同シ

第五十四條 第三十二條ニ依リ輸入シタル煙草ヲ他ニ讓渡シタル者ハ五百圓以上百圓以下ノ罰金ニ處シ其ノ犯罪ニ係ル煙草ハ之ヲ沒收ス

第五十五條 第三十三條ニ違反シタル者ハ五百圓以上百圓以下ノ罰金ニ處ス情ヲ知リテ藏置ノ場所ヲ供與シタル者亦同シ

第五十六條 許可ヲ受ケサル者ノ耕作若ハ試作シタル葉煙草又ハ煙草耕作者試作者ニ非サル者ノ育成シタル煙草苗又ハ權利者ノ不明ナル葉煙草若ハ煙草苗ヲ所持スル者ハ十圓以上五百圓以下ノ罰金ニ處シ其ノ犯罪ニ係ル葉煙草若ハ煙草苗ハ之ヲ沒收ス

第五十七條 第三十四條第一項ニ違反シテ製造煙草ヲ所持シ讓渡シ又ハ讓受ケタル者ハ煙草賣捌人ニ在リテハ百圓以上千圓以下ノ罰金ニ處シ其ノ他ノ者ニ在リテハ十圓以上三百圓以下ノ罰金ニ處シ其ノ犯罪ニ係ル製造煙草ハ之ヲ沒收ス

第五十八條 私ニ煙草ヲ製造シ又ハ製造ノ準備ヲ爲シタル者ハ百圓以上千圓以下ノ罰金ニ處シ其ノ犯罪ニ係ル煙草及煙草製造器具機械及卷紙ハ之ヲ沒收ス

第五十九條 第三十五條ニ違反シタル者ハ十圓以上百圓以下ノ罰金ニ處シ其ノ犯罪ニ係ル物品並其ノ原料製造器具機械及卷紙ハ之ヲ沒收ス

第六十條 第三十六條ニ違反シタル者又ハ權利者不明ノ煙草製造専用ノ器具機械及卷紙ヲ所持シタル者ハ三十圓以上五百圓以下ノ罰金ニ處シ其ノ犯罪ニ係ル煙草製造専用ノ器具機械及卷紙ハ之ヲ沒收ス

第六十一條 本法ノ犯罪ニ係ル物件ヲ他ニ讓渡シ若ハ消費シタルトキ又ハ其ノ物件ニシテ他ニ所有者アル爲沒收スルコトヲ得サルトキハ其ノ價格ニ相當スル金額ヲ追徴ス

第六十二條 當該官吏ノ尋問ニ對シ虚偽ノ答辯ヲ爲シ又ハ當該官吏ノ職務執行ヲ拒ミ又ハ之ヲ忌避シ又ハ之ニ支障ヲ加ヘタル者ハ十圓以上百圓以下ノ罰金ニ處ス其ノ刑法ニ正條アルモノハ刑法ニ依ル

第六十三條 煙草耕作者試作者煙草賣捌人煙草製造専用ノ器具機械及卷紙ノ製作者販賣者若ハ藏置者又ハ煙草輸出者カ未成年者又ハ禁治産者ナルトキハ本法又ハ本法ニ基キテ發スル命令ノ規定ニ依リ之ニ適用スヘキ罰則ハ之ヲ法定代理人ニ適用ス但シ其ノ營業ニ關シ成年者ト同一ノ能力ヲ有スル未成年者ニ付テハ此ノ限ニ在ラス

第六十四條 本法又ハ本法ニ基キテ發スル命令ニ違反シタル者ニハ刑法ノ減輕再犯加重及數罪俱發ノ例ヲ用キス

第六十五條 煙草耕作者試作者煙草賣捌人煙草製造専用ノ器具機械及卷紙ノ製作者販賣者若ハ藏置者又ハ煙草輸出者ハ其ノ代理人戶主家族同居者雇人其ノ他ノ從業者ニシテ其ノ業務ニ關シ本法又ハ本法ニ基キテ發スル命令ニ違反シタルトキハ自己ノ指揮ニ出テサルノ故ヲ以テ處罰ヲ免カルルコトヲ得ス

第六十六條 明治三十三年法律第五十二號ノ規定ハ本法又ハ本法ニ基キテ發スル命令ニ依ル  
犯罪ニ之ヲ準用ス

第六十七條 間接國稅犯則者處分法ハ本法又ハ本法ニ基キテ發スル命令ノ違反事件ニ之ヲ準  
用ス但シ同法ニ定メタル職務ヲ行フ官吏ハ勅令ヲ以テ之ヲ定ム

附 則

第六十八條 本法ハ明治三十七年七月一日ヨリ之ヲ施行ス但シ第二十二條第二項及第七十三  
條ハ本法發布ノ日ヨリ之ヲ施行ス

本法施行ノ際ニ於ケル煙草製造業者ハ明治三十八年三月三十一日迄刻煙草ノ製造ニ限リ其  
ノ營業ヲ繼續スルコトヲ得

前項刻煙草ノ製造及其ノ原料ニ供スル葉煙草ノ賣買ニ關シテハ明治三十八年三月三十一日  
迄本法ノ規定ヲ適用セス仍葉煙草專賣法ヲ適用ス

第六十九條 本法施行ノ際ニ於ケル葉煙草耕作者ハ本法ニ依ル煙草耕作者ト看做ス

第七十條 左記ノ物件ハ政府之ヲ徵收シ之ニ對シ補償金ヲ交付ス

一 明治三十七年六月三十日ニ現在スル煙草製造專用ノ器具機械及卷紙但シ刻煙草製造專  
用ノモノヲ除ク

二 明治三十八年三月三十一日ニ現在スル刻煙草製造專用ノ器具機械

三 明治三十八年三月三十一日ニ現在スル葉煙草

第七十一條 本法施行ノ際政府ノ保管ニ係ル輸出葉煙草ニ關シテハ本法施行後ト雖仍葉煙草  
專賣法ヲ適用ス

第七十二條 明治三十七年六月三十日ニ現在スル刻煙草以外ノ煙草製造業者ノ所有ニ係ル葉

煙草ハ明治三十八年三月三十一日迄ハ刻煙草製造業者若ハ葉煙草賣買業者ニ限リ之ヲ讓渡  
シ又ハ之ヲ所有スルコトヲ得但シ外國產葉煙草ニ限リ明治三十七年七月二十日迄ニ其ノ買  
上ヲ政府ニ請求スルコトヲ得

第七十三條 本法發布ノ際ニ現在スル煙草製造用ノ建物其ノ敷地及其ノ製造場備附ノ煙草製  
造用ノ器具機械ハ政府ニ於テ之ヲ徵收スルコトヲ得此ノ場合ニ於テハ之ニ對シ補償金ヲ交  
付ス

政府ハ本法發布ノ後煙草製造業者ノ營業場ニ就キ前項ニ依リ徵收スヘキ物件ヲ調査シ徵收  
目錄ヲ調成ス

徵收目錄ハ本法發布後六十日以内ニ之ヲ所有者ニ告知ス

前項ノ告知後ハ所有者ハ政府ノ承認ヲ受クルニ非サレハ徵收目錄ニ記載シタル物件ヲ處分  
スルコトヲ得ス

第七十四條 煙草製造業者ノ所有ニ係ル煙草ノ製造及裝置ニ使用スヘキ物件並其ノ現ニ使用  
スル煙草製造及裝置用器具機械ニシテ第七十條ノ規定ニ該當セサルモノハ其ノ買上ヲ政府  
ニ請求スルコトヲ得但シ刻煙草以外ノ煙草製造業者ニ在リテハ明治三十七年六月三十日ニ  
現在スルモノニ限リ刻煙草製造業者ニ在リテハ明治三十八年三月三十一日ニ現在スルモノ  
ニ限ル

前項ニ依リ買上ヲ請求シ得ヘキ物件ノ種類數量並器具機械ノ種類ハ命令ヲ以テ之ヲ定ム

第七十五條 政府ハ煙草製造業者ニ對シ其ノ請求ニ依リ煙草賣渡代金ノ二割ニ相當スル金額  
ヲ交付シ其ノ額金五百圓ニ滿タサル者ニ對シテハ金五百圓ヲ交付ス但シ煙草製造用ノ建物  
及其ノ敷地ヲ所有スル者ニシテ其ノ建物及敷地ノ全部ノ徵收又ハ買上ヲ受ケサル者ニ對シ



テハ尙交付金ニ相當スル金額ノ六分ノ一ヲ増給ス

煙草製造業者ニシテ煙草元賣捌人ニ指定セラレタルモノニ對シテハ前項ノ規定ヲ適用セス  
第一項ニ依リ交付スヘキ金額ハ總計金九百十萬圓ヲ以テ限度トス若此ノ金額ヲ超過スルト  
キハ其ノ超過金額ヲ各自ニ按分シテ之ヲ減少ス

第一項ノ賣渡代金ハ明治三十五年ヨリ明治三十六年ニ至ル二箇年間ノ賣渡代金ノ平均高ニ  
依リ明治三十五年二月以後ニ其ノ營業ヲ開始シタル者ハ明治三十六年ノ賣渡高ニ依ル

第一項ニ煙草製造業者トアルハ刻煙草以外ノ煙草製造業者ニ在リテハ明治三十六年一月三  
十一日以前ヨリ明治三十七年六月三十日ニ至ル迄刻煙草製造業者ニ在リテハ明治三十六年  
一月三十一日以前ヨリ明治三十八年三月三十一日ニ至ル迄其ノ營業ヲ繼續シタルモノニ限  
ル但シ家督相續人カ被相續人ノ營ミタル煙草製造業ヲ繼續シタル場合ニ於テ被相續人ノ營  
業期間ハ家督相續人ノ營業期間ト看做ス

第七十六條 第七十五條第一項ノ賣渡代金ハ確實ナリト認ムル帳簿書類ニ依リ政府之ヲ決定  
ス

第七十七條 第七十條第七十三條ノ補償價格及第七十二條第七十四條ノ買上價格ハ協議ニ依  
リ之ヲ定ム協議整ハサルトキハ鑑定人ノ意見ヲ徵シ政府之ヲ決定ス

前項ノ決定ニ對シ不服アル者ハ十日以内ニ其ノ申立ヲ爲スコトヲ得此ノ場合ニ於テハ政府  
ハ更ニ鑑定人ノ意見ヲ徵シ之ヲ裁定ス

鑑定人ニ關スル規定ハ命令ヲ以テ之ヲ定ム

第七十八條 第七十條第一號ノ物件ヲ所有スル者ハ明治三十七年七月五日迄ニ同條第二號ノ  
物件ヲ所有スル者ハ明治三十八年四月五日迄ニ其ノ種類數量ヲ政府ニ申告スヘシ此ノ期限

ヲ過キ申告ヲ爲ササルトキハ其ノ物件ノ藏置ニ關シテハ第三十六條及第六十條ヲ適用ス

前項ニ依リ申告ヲ爲シタル物件ノ藏置ニ關シテハ之カ徵收ヲ終ル迄第三十六條ヲ適用セス

第七十九條 第七十條第三號ノ物件ヲ所有スル者ハ明治三十八年四月五日迄ニ其ノ種類數量  
ヲ政府ニ申告スヘシ此ノ期限ヲ過キ申告ヲ爲ササルトキハ其ノ物件ノ藏置ニ關シテハ第五  
十六條ノ例ニ依リ處分ス

第八十條 第七十四條ニ依ル物件買上ノ請求ハ刻煙草以外ノ煙草製造業者ニ在リテハ明治三  
十七年七月五日迄ニ刻煙草製造業者ニ在リテハ明治三十八年四月五日迄ニ之ヲ爲スヘシ

第八十一條 第七十五條ニ依ル交付金ノ請求ハ刻煙草以外ノ煙草製造業者ニ在リテハ明治三  
十七年九月三十日迄ニ刻煙草製造業者ニ在リテハ明治三十八年六月三十日迄ニ之ヲ爲スヘ  
シ

第八十二條 本法施行ノ際現在スル製造煙草又ハ刻煙草製造業者ノ明治三十八年三月三十一  
日迄ニ製造シタル刻煙草ハ本法ノ規定ニ依ラス之ヲ所持シ讓渡シ又ハ讓受タルコトヲ得  
政府ハ必要ト認メタルトキハ命令ノ定ムル所ニ依リ前項ノ製造煙草ニ包裹ヲ施サシメ竝一  
定ノ證票ヲ貼附セシムルコトヲ得

前項ニ依ル命令ニ違反シ包裹ヲ施サス又ハ證票ヲ貼附セサル製造煙草ニ關シテハ第三十四  
條及第五十七條ヲ準用ス

第八十三條 煙草製造業者又ハ製造煙草ヲ販賣スル者ハ明治三十七年六月三十日ニ於テ現ニ  
其ノ所持ニ係ル刻煙草以外ノ製造煙草ノ種類數量ヲ明治三十七年七月十日迄ニ政府ニ申告  
スヘシ

刻煙草製造業者ハ明治三十八年三月三十一日ニ於テ現ニ其ノ所持ニ係ル刻煙草ノ種類數量

ヲ翌月十日迄ニ政府ニ申告スヘシ

第八十四條 本法施行後政府ノ賣渡ササル製造煙草ヲ販賣スル者ハ營業ニ關スル帳簿ヲ調製シ明治三十七年七月以後毎月末日ニ於ケル製造煙草ノ種類數量及其ノ月ノ受拂高ヲ翌月五日迄ニ政府ニ申告スヘシ

第八十五條 第八十三條及第八十四條ノ規定ニ違反シタル者ハ二圓以上二十圓以下ノ罰金ニ處ス

第八十六條 葉煙草專賣法ニ違反シタル者ニハ本法施行後ト雖仍同法ヲ適用ス

第八十七條 本法ハ勅令ヲ以テ指定シタル島嶼ニハ之ヲ施行セス

本法ヲ施行セサル地ト本法施行地トノ間ニ於ケル煙草ノ移入移出ニ關シテハ別ニ命令ヲ以テ之ヲ定ム

政府ノ外本法ヲ施行セサル地ヨリ煙草ヲ本法施行地ニ移入スルコトヲ得ス犯シタル者ハ十圓以上千圓以下ノ罰金ニ處シ其ノ犯罪ニ係ル煙草ハ之ヲ沒收ス

第八十八條 明治三十八年ニ於テハ煙草製造業者及葉煙草賣買業者ニ係ル免許料ハ之ヲ徵收セス

明治三十七年ニ於ケル刻煙草以外ノ製造業者ニ係ル免許料ハ其ノ十二分ノ六ヲ還付ス

第八十九條 第七十條第七十三條ノ補償金第七十二條第七十四條ノ買上金及第七十五條ノ交付金ニ充ツル爲政府ハ國庫債券ヲ發行スルコトヲ得

第七十五條ノ交付金ハ國庫債券ヲ以テ之ヲ給付ス但シ五十圓未滿ノ端數ハ現金ヲ以テ之ヲ給付ス

第七十條第七十三條ノ補償金及七十二條第七十四條ノ買上金ハ本人ノ請求ニ依リ國庫債

券ヲ以テ給付スルコトアルヘシ

國庫債券ニ對シテハ一箇年百分ノ五ノ利子ヲ附シ發行ノ年ヨリ七箇年以内ニ之ヲ償還ス  
國庫債券ニ關シテハ本條ニ規定スルモノノ外整理公債條例ニ準據ス

○煙草專賣法ニ依リ物件申告並買上請求ニ關スル件 明治三十七年五月十六日大藏省令第十六號

第一條 煙草專賣法第七十條第一號ノ物件ヲ所有スル者ハ明治三十七年七月五日迄ニ同條第二號ノ物件ヲ所有スル者ハ明治三十八年四月五日迄ニ第一號書式ニ依リ所管臨時煙草製造準備局出張所ニ申告スヘシ

第二條 煙草專賣法第七十條第三號ノ葉煙草ヲ所有スル者ハ明治三十八年四月五日迄ニ第二號書式ニ依リ所管臨時煙草製造準備局出張所ニ申告スヘシ

第三條 煙草專賣法七十二條但書ニ依リ外國產葉煙草ノ買上ヲ請求セントスル者ハ明治三十七年七月二十日迄ニ第二號書式ノ請求書ニ其ノ現品ヲ添へ所管臨時煙草製造準備局出張所ニ差出スヘシ

第四條 煙草專賣法第七十三條第二項ニ依リ政府ニ於テ徵收スヘキ物件ノ調査ヲ爲ス場合ニハ當該官吏ハ豫メ其ノ期日ヲ告知シ所有者立會ノ上之ヲ調査シ調査濟ノ物件ハ其ノ徵號ヲ標記スヘシ

第五條 煙草專賣法第七十四條ノ物件並器具機械ノ買上ヲ請求セントスル者ハ刻煙草以外ノ煙草製造業者ニ在リテハ明治三十七年七月五日迄ニ刻煙草製造業者ニ在リテハ明治三十八年四月五日迄ニ第三號書式ニ準シタル請求書ニ其ノ現品ヲ添へ所管臨時煙草製造準備局出張所ニ差出スヘシ

但シ原動機ノ如キ特ニ運搬ニ困難ナルモノハ臨時煙草製造準備局出張所ノ承認ヲ受ケ現

品ヲ添ヘサルコトヲ得

第六條 前條物件ノ種類數量並器具機械ノ種類ハ左ノ如シ

一 庖刀 刻煙草、卷煙草及葉卷煙草製造ニ用フルモノ

一 砥石

一 口紙 口付紙卷煙草製造用

一 吸口 蠟紙製竹製及陶器製ノモノ

一 包裹 商標其ノ他ノ記號ヲ印刷セル包紙、紙製及金屬製箱類封緘紙

一 錫紙 製品包装用

一 包裹用紙 製品包装用

一 記號用紙類 商標記號等ヲ印刷セル紙類

一 蠟紙 製品包装用

前各號ノ數量ハ明治三十六年ニ於ケル平均一箇月分ノ使用高ニ相當スル額ヲ超ユルコトヲ得ス

一 衡器

一 砂掃臺

一 葉卷臺

一 卷葉箱 卷葉ヲ入ルルニ用フルモノ

一 葉煙草骨拔臺

一 卷葉壓押器

一 庖刀洗 磨滅セル庖刀ニ手入ヲ爲スモノ

一 庖刀打臺

一 刻煙草橫切機械

一 加香用霧吹ポンプ

一 煙草貯藏箱 加香後ノ刻煙草貯藏用

一 紙截臺

一 紙截器

一 包裹用型

一 煙草包装用紙箱製造ニ用フル器具機械

一 製品包装用框 葉卷煙草製造用

一 葉卷煙草製造用尺度

一 填充葉浸漬用水槽 葉卷煙草製造用

一 水切臺

一 醱酵箱 同上

一 葉卷煙草型

一 葉卷煙草型押壓器

一 紙卷煙草解放器

一 吸口型 葉卷煙草製造用

一 葉卷煙草轉壓板

一 葉卷煙草盒箱 葉卷煙草製造用

一 製品貯藏箱

葉卷煙草製造用

一 烙印押壓器

一 製品運搬箱

一 原動機 煙草製造用ノ爲メ特設シタルモノ

一口紙旋絡機

一 前記各種機械ノ附屬品並卷板、掬板、押研、砥弓等煙草製造用ノ雜具

第七條 煙草專賣法第七十七條第一項ノ鑑定人ハ二人以上トシ臨時煙草製造準備局長官之ヲ選定ス

前項ノ鑑定人ハ少クトモ其ノ半數ヲ官吏以外ヨリ選定スルモノトス

臨時煙草製造準備局長官補償價格又ハ買上價格ノ決定ヲ爲シタルトキハ其ノ決定書ヲ作り之ヲ本人ニ交付スヘシ

第八條 前條ノ決定ニ對シ不服ノ申立ヲ爲サントスル者ハ十日以内ニ不服ノ要領ヲ具シ必要ノ書類アルモノハ其ノ書類ヲ添附シ所管臨時煙草製造準備局出張所ヲ經由シ大藏大臣ニ再鑑定ノ請求ヲ爲スヘシ

第九條 大藏大臣前條ノ請求ヲ受ケタルトキハ第七條ニ依リ選定シタル鑑定人以外ヨリ二人以上ノ鑑定人ヲ選定ス

前項ノ鑑定人ハ少クモ其ノ半數ヲ官吏以外ヨリ選定スルモノトス

大藏大臣補償價格又ハ買上價格ノ決定ヲ爲シタルトキハ其ノ決定書ヲ作り之ヲ本人ニ交付スヘシ

第十條 煙草專賣法第八十九條第三項ニ依リ國庫債券ヲ以テ補償金又ハ買上金ノ給付ヲ受ケムトスル者ハ豫メ其ノ旨所管臨時煙草製造準備局出張所ニ申告スヘシ

第十一條 官吏以外ヨリ選定シタル鑑定人ニハ一日金壹圓乃至拾圓ノ範圍内ニ於テ手當ヲ支給ス

第十二條 官吏以外ヨリ選定シタル鑑定人ニハ左ノ範圍内ニ於テ旅費ヲ支給ス

一 汽車賃ハ一哩ニ付三錢以上六錢以下

二 船賃ハ一海里ニ付三錢以上六錢以下

三 車馬賃ハ一里ニ付十錢以上三十錢以下

前項旅費ノ支給ハ内國旅費規則ニ準據ス但シ同規則第九條ハ此ノ限ニ在ラス

第一號書式

煙草製造專用ノ器具機械及卷紙申告書

| 種 類       | 數 量 | 買 入 年 月 | 買 入 價 格 |        | 備 考 |
|-----------|-----|---------|---------|--------|-----|
|           |     |         | 單 價     | 計 價    |     |
| 何 式 刻 機 械 | 一   | 何 年 月   | 15000   | 15000  |     |
| 何         | 々   | 二 何 年 月 | 80000   | 80000  |     |
| 合 計       |     |         |         | 100000 |     |

右申告候也

府縣郡市町村番地

年 月 日

何

某

臨時煙草製造準備局長官宛

備考

- 一 種類ハ買入年月、買入價格ノ異ナル毎ニ區分スヘシ(自家製造ニ係ルモノハ買入年月及價格ノ欄ニ製造年月及價格ヲ記入スヘシ)
- 二 器具機械等ニシテ何式刻機械ト云フカ如キ名稱アルモノハ其ノ名稱ヲ記載スヘシ

第二號書式

葉煙草買上請求書

| 産出年次 | 種類    | 葉分量 | 目    | 買入年月 | 買入先 | 買入價格 |         |
|------|-------|-----|------|------|-----|------|---------|
|      |       |     |      |      |     | 單價   | 計       |
| 何年   | 何支局國分 | 本   | 五〇〇〇 | 何年何月 | 何支局 | 三〇〇〇 | 一〇〇〇〇〇〇 |
| 何年   | 何支局達磨 | 中   | 三〇〇〇 | 何年何月 | 誰   | 三〇〇〇 | 九〇〇〇〇〇  |
| 合計   |       |     |      |      |     |      | 一九〇〇〇〇〇 |

右買上相成度此段及請求候也

府縣郡市町村番地

年 月 日

何

某

備考

- 一 單價ハ一貫匁當ヲ記載スヘシ

臨時煙草製造準備局長官宛

二 外國産葉煙草ハ種類欄ニ産出國名ヲ冠記シ葉分ノ欄ハ斜線ヲ畫スヘシ

第三號書式

煙草ノ製造及裝置ニ使用スヘキ物件並製造専用ニ非ラサル煙草製造及裝置用器具機械買上請求書

| 種類 | 種類 | 數量  | 買入年月 | 買入價格 |        | 備考 |
|----|----|-----|------|------|--------|----|
|    |    |     |      | 單價   | 計      |    |
| 何々 | 何々 | 一〇〇 | 何年何月 | 五〇〇  | 五〇〇〇〇  |    |
| 何々 | 何々 | 五〇〇 | 何年何月 | 八〇〇  | 四〇〇〇〇  |    |
| 合計 |    |     |      |      | 四〇〇〇〇〇 |    |

右買上相成度此段及請求候也

府縣郡市町村番地

年 月 日

何

某

備考

- 一 種類ハ買入年月、買入價格ノ異ナル毎ニ區分スヘシ(自家製造ニ係ルモノハ買入年月及價格ノ欄ニ製造年月及價格ヲ記入スヘシ)
- 二 煙草ノ製造及裝置ニ使用スヘキ物件ノ數量ハ明治三十六年ニ於ケル煙草製造ニ要シタル數量ノ十二分ノ一以内タルコトヲ證スルニ足ル書類ヲ添附スヘシ

臨時煙草製造準備局長官宛

○鹽專賣法 明治三十八年一月一日法律第十一號

- 第一條 政府ハ鹽ノ專賣權ヲ有ス
- 第二條 政府ハ便宜ノ地ニ鹽取扱所ヲ設置シ鹽ノ收納及賣渡ヲ取扱ハシム
- 第三條 鹽ハ政府又ハ政府ノ命ヲ受ケタル者ニ非サレハ之ヲ外國ヨリ輸入シ又ハ本法ヲ施行セサル地ヨリ移入スルコトヲ得ス
- 第四條 鹽ハ政府ノ許可ヲ受ケタル者ニ非サレハ之ヲ製造スルコトヲ得ス
- 第五條 政府ヨリ賣渡シタル鹽ニ非サレハ所有シ所持シ讓渡シ質入シ又ハ消費スルコトヲ得ス但シ納付期日前若ハ正當ノ事由ニ因リ納付ヲ遅延シタル場合ニ於テ又ハ製造者ノ自家用ノ爲所有所持スルハ此ノ限ニ在ラス
- 第六條 政府ハ製鹽地ノ區域又ハ鹽ノ製造期間若ハ生産高ヲ制限スルコトヲ得
- 前項ニ依ル制限ハ鹽ノ試製ニ之ヲ適用セス
- 第七條 鹽製造者ノ製造シタル鹽ハ政府之ヲ收納ス但シ命令ノ定ムル制限數量以內ノ鹽ニシテ鹽製造者ノ自家用ニ供スルモノ又ハ政府ヨリ賣渡シタル鹽ニ依リ再製シタル鹽ハ此ノ限ニ在ラス
- 第八條 鹽ノ賠償價格ハ政府之ヲ定メ豫メ公示スヘシ
- 第九條 鹽ヲ製造セムトスル者ハ製鹽ノ方法採鹹地名地番製鹽段別製鹽場貯藏場及一年ノ生産見込高ヲ定メ政府ニ申請シ許可ヲ受クヘシ之ヲ變更セムトスルトキ亦同シ
- 第十條 鹽ノ製造業ト鹽ノ買業トハ同一ノ場所ニ於テ相兼スルコトヲ得ス
- 但シ政府ノ賣渡シタル鹽ニ依リ再製スルハ此ノ限ニ在ラス
- 第十一條 相續ニ因リ鹽ノ製造ヲ承繼シタルトキハ其ノ旨政府ニ届出ツヘシ

- 相續ニ因ルノ外鹽ノ製造ヲ承繼セムトスルトキハ政府ノ許可ヲ受クヘシ
- 第十二條 鹽製造者鹽ノ製造ヲ廢止セムトスルトキハ少クとも一箇月前ニ政府ニ申告スヘシ但シ政府ノ許可ヲ受クテ製造ヲ廢止スルハ此ノ限ニ在ラス
- 第十三條 鹽製造者本法又ハ本法ニ基キテ發スル命令ノ規定ニ違反シタルトキハ政府ハ製造ノ許可ヲ取消スコトヲ得
- 第十四條 鹽製造者鹽ヲ製造シタルトキハ總テ之ヲ政府ニ納付スヘシ但シ第七條但書ニ該當スルモノハ此ノ限ニ在ラス
- 政府ハ鹽製造者ヲシテ前項ニ依リ納付スヘキ鹽ヲ其ノ指定シタル者ニ引渡スヘキコトヲ命スルコトヲ得此ノ場合ニ於テハ政府カ鹽ノ數量ヲ定メ引渡ヲ命シタルトキ製造者之ヲ政府ニ納付シタルモノト看做ス
- 第十五條 鹽製造者鹽ヲ納付シタルトキハ政府ハ鑑定人ヲシテ其ノ品質ヲ鑑定セシメ相當ノ賠償金ヲ交付スヘシ
- 製造者前項ノ鑑定ニ不服ナルトキハ再鑑定ヲ求ムルコトヲ得但シ賠償金ノ請求ヲ爲シタルトキハ此ノ限ニ在ラス
- 再鑑定ニ關スル規定ハ命令ヲ以テ之ヲ定ム
- 第十六條 鹽製造者ノ納付セムトスル鹽ニシテ其ノ品質甚シク粗惡ナルモノニ付テハ政府ハ更ニ相當ノ處理ヲ爲シタル上納付スヘキコトヲ命スルコトヲ得
- 第十七條 政府ハ鹽ノ製造又ハ包裝ノ方法納付場所納付期日及其ノ運搬通路ヲ定ムルコトヲ得
- 第十八條 政府ハ定價ヲ以テ鹽ノ賣渡ヲ爲スヘシ

前項ノ定價ハ賠償金ヲ交付シテ收納シタル鹽ニ付テハ賣渡當時ノ品質ニ相當スル賠償金ニ一石ニ付金二圓五十錢又ハ百斤ニ付金一圓四十八錢ノ割合ノ金額ヲ加算シタルモノヲ超エテ之ヲ定ムルコトヲ得ス

第十九條 左ニ掲クル鹽ニ付テハ政府ハ命令ノ定ムル所ニ依リ特別ノ定價ヲ以テ之ヲ賣渡スコトヲ得

一 外國ニ輸出スルモノ

二 命令ヲ以テ指定スル用途ニ使用スルモノ

前條ニ依リテ賣渡シタル鹽ニシテ命令ノ定ムル用途ニ使用セラレタルトキハ命令ノ定ムル所ニ依リ交付金ヲ下付ス

第二十條 政府ハ命令ヲ以テ定メタル數量以上ニ非サレハ鹽ノ賣渡ヲ爲サス

第二十一條 鹽買業者ハ鹽ニ他物ヲ混和シテ販賣スルコトヲ得ス

第二十二條 鹽製造者及鹽買業者ハ帳簿ヲ調製シ政府ノ指示ニ從ヒ營業ニ關スル要件ヲ記載スヘシ

第二十三條 當該官吏ハ探鹹地、製鹽場、貯藏場其ノ他鹽ノ所在ト認ムル場所ニ立入り鹹水、鹽器具、器械、建築物又ハ帳簿書類ヲ検査スルコトヲ得

當該官吏監督上必要ト認ムルトキハ前項ノ物件ニ封印ヲ施スコトヲ得

第二十四條 當該官吏ハ運搬中ニ在ル鹽ヲ検査シ其ノ出所及到着先ヲ質問スルコトヲ得

前項ノ場合ニ於テ當該官吏監督上必要ト認メタルトキハ其ノ運搬ヲ停止シ又ハ荷物若ハ船車ニ封印ヲ施スコトヲ得

第二十五條 左ノ各號ノ一ニ該當スル者ハ十圓以上五百圓以下ノ罰金ニ處シ其ノ犯罪ニ係ル

鹽ハ之ヲ沒收ス既ニ讓渡シ又ハ消費シタルトキハ第十八條ノ賣渡定價ニ相當スル金額ヲ追徴ス

一 第三條、第四條又ハ第五條ニ違反シタル者

二 許可ヲ受ケサル土地ニ於テ鹽ヲ製造シタル者

三 情ヲ知リテ政府ヨリ賣渡ササル鹽ヲ讓受ケタル者

第二十六條 鹽製造者正當ノ事由ナクシテ政府ノ指定シタル者ニ引渡ヲ爲ササルトキハ五圓以上五十圓以下ノ罰金ニ處ス政府ノ指定シタル運搬通路ニ依ラスシテ鹽ヲ運搬シタルトキ亦同シ

第二十七條 鹽製造者政府ノ定メタル製造期間外ニ於テ鹽ヲ製造シ又ハ政府ノ許可シタル場所以外ニ於テ鹽ヲ製造シ若ハ貯藏シタルトキハ五圓以上百圓以下ノ罰金ニ處シ其ノ犯罪ニ係ル鹽ハ之ヲ沒收ス情ヲ知リテ其ノ場所ヲ供與シタル者亦同シ

第二十八條 前條ニ該當スル場合ヲ除クノ外鹽製造者許可ヲ受ケスシテ第九條ニ依リ許可ヲ受ケタル事項ヲ變更シタルトキハ三圓以上三十圓以下ノ罰金ニ處ス

第二十九條 第十條ニ違反シタル者ハ三圓以上三十圓以下ノ罰金ニ處ス

第三十條 第十一條又ハ第十二條ニ違反シタル者ハ二圓以上二十圓以下ノ罰金ニ處ス

第三十一條 鹽買業者第二十一條ノ規定ニ違反シタルトキハ五圓以上五十圓以下ノ罰金ニ處ス其ノ犯罪ニ係ル物件ハ之ヲ沒收ス

第三十二條 鹽製造者又ハ鹽買業者其ノ營業ニ關スル帳簿ヲ調製セス又ハ其ノ記載ヲ怠リ若ハ不正ノ記載ヲ爲シタルトキハ三圓以上三十圓以下ノ罰金ニ處ス

第三十三條 當該官吏ノ尋問ニ對シ虛偽ノ答辨ヲ爲シ又ハ當該官吏ノ職務執行ヲ拒ミ之ヲ怠

避シ若ハ之ニ支障ヲ加ヘタル者ハ三回以上三十回以下ノ罰金ニ處ス其ノ刑法ニ正條アルモノハ刑法ニ依ル

第三十四條 政府ヨリ賣渡ササル鹽ニシテ犯人以外ノ所有ニ係ルモノハ政府之ヲ收納ス此ノ場合ニ於テハ他物ヲ混和シタル鹽ヲ除クノ外第十五條ニ準シ賠償金ヲ交付ス

第三十五條 本法又ハ本法ニ基キテ發スル命令ノ規定ニ違反シタル者ニハ刑法ノ減輕再犯加重及數罪俱發ノ例ヲ用キス

第三十六條 鹽製造者鹽賣買業者カ未成年者又ハ禁治産者ナルトキハ本法又ハ本法ニ基キテ發スル命令ノ規定ニ依リ營業者ニ適用スヘキ罰則ハ之ヲ法定代理人ニ適用ス但シ其ノ營業ニ關シ成年者ト同一ノ能力ヲ有スル未成年者ニ付テハ此ノ限ニ在ラス

第三十七條 鹽製造者又ハ鹽賣買業者ハ其ノ代理人戶主家族同居者雇人其ノ他ノ從業者ニシテ其ノ業務ニ關シ本法又ハ本法ニ基キテ發スル命令ノ規定ニ違反シタルトキハ自己ノ指揮ニ出サルノ故ヲ以テ處罰ヲ免カルコトヲ得ス

第三十八條 間接國稅犯則者處分法及明治三十三年法律第五十二號ノ規定ハ本法又ハ本法ニ基キテ發スル命令ニ依ル犯罪ニ之ヲ準用ス

間接國稅犯則者處分法中收稅官吏及稅務署長ニ屬スル職務ヲ行フヘキ官吏ハ勅令ヲ以テ之ヲ定ム

第三十九條 鹽製造者其ノ製造ノ許可ヲ取消サレ又ハ鹽製造者若ハ鹽賣買業者其ノ業務ヲ廢止スルモ製鹽場貯藏場又ハ販賣場ニ鹽ノ現在スル間ハ仍本法ノ規定ヲ適用ス

第四十條 本法ニ依リ收納シタル鹽ノ賠償金ノ仕拂ニ關シテハ主任ノ官吏ニ現金前渡ヲナスコトヲ得

附 則

第四十一條 本法ハ明治三十八年六月一日ヨリ之ヲ施行ス但シ第四十四條第四項及第四十五條ハ此ノ限ニ在ラス

第四十二條 本法ハ勅令ヲ以テ指定シタル地方ニ之ヲ施行セス

第四十三條 本法施行ノ際鹽消費者ノ所有ニ係ル鹽ニ關シテハ第五條ヲ適用セス

第四十四條 本法施行ノ際製造者ノ所有又ハ所持スル鹽ハ政府ニ納付スヘシ此ノ場合ニ於テハ第十五條ニ準シ賠償金ヲ交付ス

本法施行ノ際販賣ノ目的ヲ以テ所有シ又ハ所持スル鹽ニ付テハ百斤ニ付金一圓三十錢ノ割合ニ依リ鹽稅ヲ納ムヘシ

前項ノ鹽ヲ所有シ又ハ所持スル者ハ其ノ數量及所在ヲ政府ニ申告スヘシ申告ヲ怠リ又ハ不正ノ申告ヲ爲シタルトキハ其ノ數量ニ對スル稅金ノ三倍ニ相當スル罰金ニ處ス  
鹽稅ノ徵收ニ關スル規定ハ命令ヲ以テ之ヲ定ム

第二項ニ依ル納稅濟ノ鹽ハ政府ノ賣渡シタル鹽ト看做ス

納稅期日前ニ於ケル鹽ノ所有又ハ所持ニ關シテハ第五條ヲ適用セス

第四十五條 本法發布前ヨリ鹽ヲ製造スル者ハ本法發布ノ日ヨリ三箇月以内ニ命令ノ定ムル所ニ依リ許可ヲ受クヘシ

前項ニ依リ許可ヲ受ケタル者ハ第九條ニ依リ許可ヲ受ケタル者ト看做ス

第四十六條 本法施行ノ際鹽ヲ製造スル者ハ本法施行ノ日ヨリ一箇月以内ニ本法ニ依リ許可ヲ受クヘシ其ノ期間内ハ鹽ノ製造ヲ爲スコトヲ得



○臨時煙草製造準備局建築部出張員心得書

第一款 通 則

- 第一條 部員出張ノ命ヲ受ケタルトキハ其ノ命令簿ニ承印ヲ押捺シ出發及歸京ノ節ハ其ノ發着簿ニ出張地名及出發月日又ハ歸着月日ヲ記入捺印シ部長ノ認可ヲ受クヘシ
- 第二條 出張中所要物品ノ請求、購入、保管、遣拂ノ整理及返納又ハ旅費概算渡ノ請求及精算等ハ別紙物品及經費ニ關スル心得書ニ依ルヘシ
- 第三條 出張員ハ出發前行程日割表(第一號)ヲ調製シ本部ニ差出スヘシ  
出張中行程變更ノ場合ニハ直ニ其ノ旨電報シ更ニ變更日割表ヲ送付スヘシ追加命令ヲ受ケタルトキ亦同シ
- 第四條 御用地ニ到着シタルトキ又ハ甲地ヨリ乙地ニ移轉シタルトキハ直ニ其ノ月日及宿所ヲ本部ニ報告スヘシニテ所以上ノ御用地ヲ兼務スル者交互往復スル場合モ亦同シ  
御用地ヲ轉スルトキハ其ノ移轉先キヲ元宿所主ニ示シ郵便電信等到達ノ節傳送方ヲ依頼シ置クヘシ
- 第五條 出張員命令地外へ出張ヲ要スルトキハ其ノ旨本部ニ上申シ指揮ヲ受クヘシ
- 第六條 出張員ハ特ニ上官ノ命ヲ受ケタルトキ及此ノ心得書ニ定ムル場合ノ外ハ建築敷地又ハ工事ニ關スル事項ニ付出張員ノ名義ヲ以テ直ニ他ト書面ノ往復ヲ爲スコトヲ得ス私信ヲ以テスルモノ亦同シ但シ臨時必要ノ場合ニ於テハ本條ニ拘ラス便宜ノ處置ヲ爲スコトヲ得此ノ場合ニ於テハ速ニ其ノ往復書類ノ寫ヲ添へ本部ニ報告スヘシ
- 第七條 出張員ヨリ本部ニ進達スル上申報告等ハ總テ部長宛ヲ以テ差出スヘシ  
電報ハ電信符號表ニ依リ可成簡明ヲ旨トシ發信スヘシ

- 事ノ輕易ニ屬スルモノハ郵便葉書ヲ以テ差出スヘシ
- 第八條 出張員ハ入札望人、請負人及其ノ代理人又ハ其ノ他工事ニ利害關係ヲ有スル者ト金錢物品ノ貸借讓與等ヲ爲シ又ハ飲食ヲ共ニスル等苟モ狎昵ニ涉ルノ行爲ナカラムコトヲ要ス
  - 第九條 御用濟歸京シタルトキハ出張中取扱ヒタル事務ノ要領ヲ具シ速ニ部長宛復命書ヲ差出スヘシ

第二款 敷地測量員

- 第十條 敷地測量員ハ出發ノ節敷地買収又ハ借入ノ際調製セル圖面書類ノ謄本及建設物豫定配置圖ヲ本部ヨリ受領シ之ヲ携帯スヘシ
- 第十一條 敷地測量員ハ實測ニ着手前其ノ敷地ノ買収又ハ借入事件ニ關係セシ官衙公署等ノ吏員ノ立會ヲ求メ前條ノ圖面及界標等ニ照シテ周圍ノ境界ヲ調査シ其ノ相違ナキヲ認めタル後精密ニ測量ヲ爲スヘシ但シ境界等ニ不明若ハ疑似ノ箇所アルトキハ稅務署又ハ市役所町村役場ニ備置セル土地臺帳及圖面ニ就キ又ハ隣接地主ノ立會ヲ求メテ之ヲ調査シ其ノ境界杭ヲ建設スルコトヲ要ス
- 第十二條 敷地測量ハ左ノ方法ニ依ルヘシ  
敷地ノ測量ハ其ノ形狀及高低ヲ野帳ニ記シ實測ノ都度一々之ニ間數ヲ記入スヘシ  
平地測量ハ別紙甲圖式ニヨリ敷地境界ノ各邊及其ノ必要ナル對角線ノ間數ヲ測リ尙ホ測量ノ正確ヲ證明スル爲メ別ニ一線以上ノ對角線ヲ實測スヘシ又其ノ敷地ノ形狀複雜ナル場合ハ乙圖式ニヨリ敷地中央ニ基點ヲ定メ正確ニ測量ヲ爲スヘシ  
家屋其ノ他築造物ノ現在スル爲メ對角線ヲ測ル能ハサル場合ニ於テハ其ノ角點ヨリ左右成ルヘク長距離ニ或一定ノ間數ヲ測定シ其ノ斜線ヲモ實測記入スヘシ  
高低測量ハ敷地内縱横必要ノ箇所ニ就キ實測記入スヘシ

第十三條 製圖ハ左ノ方法ニ依ルヘシ

測量ヲ完了シタルトキハ直ニ縮尺二百分之一又ハ三百分之一ノ平面圖面ヲ別紙圖式ニ準シ之ヲ調製シ其ノ面積ヲ計算スヘシ但シ其ノ製圖ニハ縮尺何百分一圖ト記入スルコトヲ要ス製圖ノ際誤測ヲ發見シタルトキハ直ニ再測量ヲ爲スヘシ

測量圖ニハ測量用器ノ名稱及敷地ノ方位ヲ記入スヘシ

第十四條 測量圖ニハ其ノ敷地内ニ於ケル樹木井戸下水石垣及諸築造物ノ位置形狀名稱坪數間數及個數等ヲ調査シテ之ニ記入シ尙ホ其ノ詳細ノ説明書ヲ作ルヘシ

第十五條 現在敷地ニ地主若ハ其ノ他ニ於テ盛土等ヲ爲スヘキ契約アルトキハ其ノ現形及盛土等ヲナスヘキ形狀ヲ區分シタル圖面及説明書ヲ作ルヘシ但シ本部ニ於テ尙ホ其ノ増施ヲ要スル場合ニハ之レカ區分ヲモ記載スルコトヲ要ス

第十六條 敷地測量員ハ建設物ヲ配置スルニ適當ナリト認ムル要部ヲ掘鑿シテ地質ノ調査ヲ爲シ地形工事ノ方法ヲ考究シ其ノ意見書ヲ作ルヘシ

第十七條 敷地測量員ハ左ノ事項ヲ調査シ其ノ調査書ヲ作ルヘシ但シ第十一號及第十三號ノ事項ハ本部ヨリ物價表(正副)ヲ受領シ之ニ記入スルコトヲ要ス

一 敷地周圍ノ道路幅員及隣接地トノ關係

二 敷地内飲用水ノ有無深淺水質水量及其ノ地方ニ於ケル井戸構造若ハ引用水ノ便否引用工事ノ難易及敷設線路ノ距離

三 敷地ノ地質及乾濕ノ有無

四 雨水惡水又ハ潮水等浸入ノ有無

五 地盤ノ切下盛土及石垣土坡ノ要否

- 六 排水溝渠及橋梁施設ノ要否
- 七 火災ノ危險ヲ及ホスヘキ隣接建設物ノ有無
- 八 其ノ地方ニ於ケル洪水山崩積雪及颶風等ノ建設物ニ及ホス影響
- 九 下水ノ有無及其ノ要否

十 正門及裏門設置ニ適スル位置竝ニ敷地ノ地質其ノ他ノ狀況ニ依リ諸築造物ノ配置上必要ノ事項

十一 其ノ地方ニ於ケル建築諸材料ノ有無及其ノ價格

十二 同運搬ノ便否

十三 同諸職工ノ有無及其ノ勞銀

十四 同工事請負人ノ有無及其ノ經歷資格

十五 同諸官衙其ノ他ノ工事請負入札ノ情況

十六 其ノ他必要ノ事項

第十八條 第十二條乃至第十七條ノ測量及調査ヲ了シタルトキハ速ニ其ノ測量圖説明書意見書及調査書(物價表正副)ヲ添ヘ本部ニ報告スヘシ

第十九條 敷地測量員ハ本局ヨリ携帶セル測量機械等ノ外尙ホ必要ノ物品アルトキハ成ルヘク近傍ノ官衙公署等ヨリ一時之ヲ借入レ處辨スヘシ

第二十條 選定敷地ニシテ建築上非常ノ工費或ハ日子ヲ要シ其ノ他敷地トシテ不適當ト認メタル場合ニハ其ノ旨直ニ本部ニ上申シ指揮ヲ受クヘシ

第三款 工事説明員

第二十一條 工事説明員ハ工事請負入札ノ爲メ本部ヨリ葉煙草收納所煙草製造所鹽務局鹽務

局出張所又ハ稅務監督局、稅務署ニ送付シアル契約書案、繪圖面及仕様書等ニ關スル疑義ノ點ニ對シ入札望人ヨリ説明ヲ求メタルトキハ當該主任官ト立會ノ上懇篤之ヲ說示スヘシ

第二十二條 前條ノ書類及繪圖面等閱覽ノ爲メ葉煙草收納所、煙草製造所、鹽務局、鹽務局出張所又ハ稅務監督局、稅務署ニ出頭シタルモノノ多少其ノ他工事ノ請負ニ關シ參考トナルヘキ事項ハ隨時本部ニ報告スヘシ

第二十三條 工事請負落札人ヨリ工事内譯書ヲ葉煙草收納所、煙草製造所、鹽務局、鹽務局出張所

又ハ稅務監督局、稅務署ニ差出シタルトキハ當該主任官ト協議シ左ノ事項ヲ精確ニ調査スヘシ

一 仕様書、繪圖面ニ對シ材料ノ品質、寸法、數量及勞力ノ適否

二 請負金額ニ對シ材料及勞力ノ單價ノ適否

三 工事中着手スヘキ部分ノ前後ニ依リ其ノ材料及勞力ノ數量、單價ヲ異ニスルカ如キ弊ナ

キヤ否ヤ

四 金額ノ計算ニ誤謬ナキヤ否ヤ

第二十四條 前條調査上各種代金ノ見積其ノ他不相當ト認ムルモノアルトキハ當該主任者ト協議シ其ノ訂正ヲ爲サシムヘシ

第二十五條 工事説明員ハ本部ヨリ工事契約書、謄本用紙ヲ受領シ置キ工事請負人ヨリ葉煙草收納所、煙草製造所、鹽務局、鹽務局出張所又ハ稅務監督局、稅務署ニ工事請負契約書提出ノ際其ノ要件ヲ記入シ之ヲ現場督役員ニ交付スヘシ

第四款 現場督役員

第二十六條 現場督役員ハ本部ヨリ現場督役用仕様書及繪圖面ヲ工事説明員ヨリ工事契約書、謄本ヲ葉煙草收納所、煙草製造所、鹽務局、鹽務局出張所又ハ稅務監督局、稅務署ヨリ仕様書、繪圖

面及工事内譯書、謄本ヲ受領シ毎日工場ニ臨ミ該書類及繪圖面ニ基キ嚴正ニ工事ヲ監督スヘシ

前項葉煙草收納所、煙草製造所、鹽務局、鹽務局出張所又ハ稅務監督局、稅務署ヨリ受領シタル仕様書及繪圖面ハ工事請負契約書附屬ノ正本ナルヲ以テ鄭重ニ保管スヘシ

第二十七條 現場督役員ハ本部ヘ進達スル上申、報告書等ノ控書ヲ作り本部ヨリ到達スル文書ト共ニ一事件毎ニ取纏メ目錄ヲ付シテ一冊ニ編綴シ常ニ本部ト工場トニ於ケル文書往復ノ事蹟ヲ明カナラシムヘシ

第二十八條 工事請負人ヨリ「第二號 工事工程表書式」ヲ差出シタルトキハ之ヲ調査シ相當ト認ムルトキハ其ノ謄本ヲ作りテ工場ニ備ヘ置キ其ノ正本ハ本部ニ差出スヘシ（契約書第二條參看）

第二十九條 施業時間中ハ請負人ヲシテ日々工場ニ出頭シ工事ニ關スル諸般ノ事項ヲ處理セシムヘシ若請負人ニ於テ代理人ヲ選定シタルトキハ之ヲ調査シ適當ト認メタルトキハ之カ承認ヲ與ヘ其ノ旨ヲ本部ニ報告スヘシ（同上第三條第一項參看）

前項ノ代理人又ハ諸職工等ニ不良ノ行爲アルカ若ハ不適當ト認メタルトキハ請負人ヲシテ之ヲ差替ヘシメ其ノ代理人ニ係ルトキハ其ノ旨ヲ本部ニ報告スヘシ（同上第三條第二項及第十一條參看）

第三十條 工事ニ用ユヘキ材料ハ總テ使用前ニ検査スヘシ若不合格ノ材料アルトキハ速ニ代品ヲ持入レシメ更ニ其ノ検査ヲ爲スヘシ（同上第四條參看）

第三十一條 工場ニ持入レタル材料ハ請負人等ヲシテ漫リニ持去ラシメサルコトヲ要ス若材料不合格等ノ爲メ引換ヲ申出タルトキハ先ツ代品ヲ持入レシメタル後之ヲ認可スヘシ（同上第五條參看）

第三十二條 工事ニ使用スル材料中調合ヲ要スルモノハ總テ立會ノ上之ヲ調合セシムヘシ同上第六條參看

第三十三條 水中又ハ地下ニ埋没スル工事其ノ他竣成後外面ヨリ明視スルコト能ハサル工事ハ總テ立會ノ上之ヲ施行セシムヘシ同上第七條參看

第三十四條 材料又ハ構造等仕様書及繪圖面等ニ適合セスト認メタルモノアルトキハ何回ニテモ引換又ハ改造セシムヘシ同上第八條參看

第三十五條 仕様書及繪圖面ニ明記セサルモ構造上必要缺クヘカラサルモノハ總テ請負金額内ヲ以テ之ヲ施行セシムヘシ同上第一條參看

第三十六條 仕様書及繪圖面ト交互符合セサル廉アルトキハ其ノ形狀又ハ構造上他ノ部分ニ對スル關係ニ徴シ其ノ宜シキニ從ヒ之ヲ施行セシメ其ノ旨直ニ本部ニ報告スヘシ但シ事ノ重要ナルモノハ本部ニ上申シ其ノ指揮ヲ受クルコトヲ要ス(同上)

第三十七條 現場督役員ハ本部ヨリ工事命令簿ヲ受領シ請負人ニ對シ第二十九條第三十條及第三十四條乃至第三十六條其ノ他工事ニ關スル必要ノ事項ヲ命シタルトキハ其ノ要旨及月日ヲ明記シ捺印ノ上請負人ニ示シ其ノ承印ヲ爲サシムヘシ

第三十八條 現場督役員ハ本部ヨリ職工出面帳ヲ受領シ毎日必要ナル諸職工ノ就職セルヤ否ヲ調査シ其ノ人員ヲ記入シ置クヘシ

第三十九條 現場督役員ハ其ノ地方ノ實況及季節ニ應シ諸職工ノ就業及休憩時間ヲ定メ工場内適宜ノ場所ニ之ヲ揭示スヘシ

第四十條 現場督役員ハ特ニ工場内ノ取締ニ注意ヲ加ヘ焚火喫煙等ハ火災ノ危險ナキ一定ノ場所ニ於テスルノ外嚴ニ之ヲ禁スヘシ

第四十一條 現場督役員ハ本部ヨリ工事督役日誌ヲ受領シ毎日監督上ノ事蹟ハ勿論晴雨其ノ他工事上ニ關スル事項ヲ詳記シ置キ半ヶ月毎ニ工程報告書(第三號)ヲ調製シ本部ニ差出スヘシ  
第四十二條 天災其ノ他ノ事故ニ因リ工事ノ進行ヲ妨ケラレタルトキ又ハ現場督役員疾病等爲メ執務シ難キトキハ速ニ其ノ旨ヲ本部ニ申報スヘシ

第四十三條 現場督役員轉任又ハ轉勤等ヲ命セラレタルトキハ其ノ工場ニ備置セル書類繪圖面ハ勿論工事上ニ關スル一切ノ事項ヲ後任者ニ引繼キ雙方連署ヲ以テ其ノ旨本部ニ報告スヘシ  
第四十四條 現場督役員ハ敷地ノ形狀又ハ其ノ地方實際ノ情况等ニ因リ材料又ハ構造其ノ他ノ變更ヲ必要ト認ムルトキハ豫メ請負人ヨリ若干ノ増減額又ハ請負金額内ヲ以テ承諾スヘキ旨ノ書面(第四號)ヲ差出サシメ調査ノ上其ノ理由ヲ詳具シ本部ニ上申(第五號)スヘシ但シ工費ノ増額百圓ヲ超ユルカ又ハ追加工事ヲ必要トスル場合ニハ請負人ヨリ其ノ工費見積書(第六號)ヲ差出サシムルコトヲ要ス

前項但書ノ場合ニ於テ本部ヨリ之レカ認可ヲ受ケタルトキハ請負人ヨリ更ニ其ノ承諾書(第七號)ヲ差出サシメ本部ニ送付スヘシ  
請負人ヨリ材料又ハ構造其ノ他ノ變更ニ關スル申請書(第八號)ヲ差出シタルトキハ其ノ事實ヲ調査シ意見書(第九號)ヲ添へ本部ニ送付スヘシ(契約書第九條參看)

第四十五條 現場督役員ハ工事ノ進行請負代金内渡ノ歩通ニ近ツキタルトキハ其ノ歩通ニ達スヘキ期日ヲ見込ミ該期日ノ三日以前ニ本部ニ到着スル様豫メ之ヲ報告スヘシ

第四十六條 請負人ヨリ請負代金内渡ノ請求書(第十號)ヲ差出シタルトキハ別ニ既濟部分工程表(第十一號)又ハ工事ノ一部完済届(第十二號)ヲ差出サシメ請負金額ニ對照調査ノ上正當ト認ムルトキハ其ノ請求書又ハ完済届ハ本部ニ送付シ其ノ既濟部分工程表ハ退テ検査官吏ノ來着ヲ

埃ツテ之ヲ差出スヘシ(契約書第十六條參看)

第四十七條 現場督役員ハ請負人ヨリ差出シタル工事工程書ニ基キ常ニ工事ノ進行ニ注意シ若天災其ノ他ノ事故ニ因リ請負人ヨリ工事竣成期限延期ノ申請書(號書式第十三)ヲ差出シタルトキハ其ノ當否ヲ調査シ意見書(號書式第十四)ヲ添へ本部ニ送付スヘシ(同上第十二條參看)

第四十八條 請負人其ノ契約ヲ履行セス又ハ履行スルコト能ハスト認ムルトキハ速ニ其ノ事由ヲ本部ニ具申スヘシ

前項ノ場合ニ於テ本部ヨリ保證人ニ對シ請負人ト同一ノ資格アルモノヲ選定セシムヘキ旨ノ通知ヲ受ケタルトキハ速ニ其ノ手續ヲ爲シ選定人ヲ適當ト認メタルトキハ其ノ旨本部ニ具申スヘシ(同上第十八條參看)

第四十九條 保證人其ノ義務ヲ履行セス又ハ履行スルコト能ハスト認メタルトキハ其ノ旨本部ニ報告スヘシ(同上)

第五十條 前二條ノ場合ノ外契約期限内ニ工事ヲ竣成スルコト能ハスト認ムルトキハ其ノ竣成スヘキ期日ヲ見込ミ契約期限迄ニ本部ニ到着スル様之ヲ報告シ尙ホ竣成ノ後其ノ事由及遅延日數ヲ調査シ本部ニ具申スヘシ(同上第十三條參看)

第五十一條 前條ノ遅延日數契約期間ヲ超ユルモ尙ホ竣成セサルトキハ其ノ竣成見込日數及契約解除ノ要否ヲ調査シ其ノ意見ヲ本部ニ具申スヘシ(同上)

第五十二條 請負人ヨリ契約解除ノ申請書ヲ差出シタルトキハ其ノ調査シ意見書ヲ添へ本部ニ送付スヘシ(同上第二十條參看)

第五十三條 現場督役員ハ工事竣成ニ近ツキタルトキハ其ノ竣成スヘキ期日ヲ見込ミ該期日ノ三日以前ニ本部ニ到着スル様豫メ之ヲ報告スヘシ

第五十四條 請負人ヨリ工事完成届(號書式第十五)及請負金仕拂ノ請求書(號書式第十六)ヲ差出シタルトキハ

工事全體ノ出來形ヲ調査シ相當ト認メタルトキハ直ニ本部ニ送付スヘシ

第五十五條 現場督役員ハ仕様書又ハ繪圖面ニ敷地坪數若ハ下水及柵其ノ他長延へ等ノ確定本數量ヲ掲ケサル場合ニ於テハ竣成ノ際之ヲ調査シ其ノ實際數量ヲ記入シタル圖面ヲ調製シテ部ニ送付スヘシ但シ工事變更等ノ場合ニ於テハ其ノ時々必要部分ニ對スル實際數量ヲ調査シ特ニ報告スルコトヲ要ス

第五十六條 請負人及其ノ代理人其ノ他職工人夫等ノ故意又ハ過失ニ因リ官有物ヲ滅失又ハ毀損シタルトキハ相當ノ期間ヲ指定シ請負人ヲシテ原形ニ復サシムヘシ但シ重要ナル官有物ニ係ルトキハ其ノ旨本部ニ中報スヘシ

前項ノ場合ニ於テ若其ノ指定ノ期間内ニ原形ニ復サス又ハ原形ニ復シ難キモノナルトキハ其ノ損害高ヲ調査シ本部ニ報告スヘシ(契約書第二十二條參看)

第五十七條 工事竣成検査済ニ至リタルトキハ請負人ヲシテ工所用ノ假設物ヲ撤去シ清潔ニ掃除ヲ爲サシムヘシ(同上第十四條第三項參看)

第五十八條 現場督役員ハ第七十四條第一項ノ場合ニ於テ其ノ指定ノ期間内ニ手直工事ヲ完了シタルトキハ直ニ其ノ旨竣工検査員へ報告シ第七十四條第二項但書ノ通報ヲ受ケタルトキハ直ニ第七十二條第七十三條ノ手續ヲ爲スヘシ

前項ノ場合ニ於テ若指定ノ期間内ニ手直工事完了セス若ハ完了スルコト能ハスト認ムルトキハ直ニ其ノ旨本部ニ電報シ尙ホ之ヲ竣工検査員ニ通報スヘシ

第五十九條 現場督役員ハ第五十七條又ハ第五十八條ノ手續ヲ了シタルトキハ工事ニ關スル一切ノ書類及繪圖面ヲ携帶シテ直ニ歸京スヘシ

前項携帶ノ書類及繪圖面ハ速ニ之ヲ當該主任ニ返付スヘシ

第五款 監督員

第六十條 監督員ハ受命ノ各工場ヲ順次巡回シ以下各條ノ規定ニ從ヒ嚴正ニ工事ニ關スル諸般ノ監督ヲ爲スヘシ

第六十一條 監督員ハ常ニ現場督役員執務上ノ勤惰當否ヲ監督シ尙ホ品行ノ如何等ヲ查察スヘシ

第六十二條 現場督役員此ノ心得書ヲ遵守セサルノ行爲アルカ其ノ他執務上其ノ當ヲ得スト認ムルモノアルトキハ其ノ旨ヲ指示シテ之ヲ改メシムヘシ若其ノ指示ニ從ハサルトキハ直ニ其ノ旨ヲ本部ニ上申スヘシ

第六十三條 監督員ハ本部ヨリ傳達簿ヲ受領シテ各工場ニ備置シ現場督役員ニ對シ前條ノ指示若ハ本部命令ノ傳達等ヲ爲サントスルトキハ之ニ其ノ要旨月日官氏名ヲ記入捺印シ現場督役員ニ承印ヲ爲サシムヘシ

第六十四條 監督員ハ他ノ監督員ヨリ現場督役員ニ指示又ハ傳達シタル事項ニ對シテハ本部ノ認可ナクシテ濫リニ變更スルヲ得ス

第六十五條 監督員ハ現場督役員ヲ經ルニアラサレハ直接請負人ニ對シ工事ニ關スル指示又ハ傳達ヲ爲スコトヲ得ス

第六十六條 現場督役員若品行不良ナルカ又ハ數名アル場合ニ於テ相互ノ關係宜シキヲ得サルカ其ノ他苟モ服務規律ニ觸ルルノ行爲アリト認ムルトキハ直ニ其ノ旨ヲ本部ニ内申スヘシ  
第六十七條 監督員ハ現場督役員ヨリ差出スヘキ上申報告書等ニシテ其ノ立會ノ上執行セシ事項ニ關シテハ之ニ連署ヲ爲スヘシ

第六十八條 監督員ハ本部ヨリ監督手帳ヲ受領シ之ニ毎日監督上ノ事蹟ヲ詳記シ置キ一工場ノ監督ヲ終ル毎ニ何工事監督報告ト題シ左ノ要項ヲ本部ニ報告スヘシ但シ第六十二條末段及第六十六條ノ場合ニハ別ニ之カ上申又ハ内申ヲ爲スコトヲ要ス

- 一 臨檢月日
- 二 現場督役員ニ指示事項ノ概要
- 三 工事大體ノ成績及監督當時ノ出來形步通り
- 四 工費内渡ニ係ルモノハ其ノ既濟部分ノ検査ヲ爲スヘキ時期ノ見込
- 五 期限内ニ竣成スヘキヤ否ヤノ見込
- 六 請負人保證人及工場代理人ノ資産經歷性行及其ノ相互ノ關係等
- 七 現場督役員ノ勤惰
- 八 其ノ他必要ト認ムル事項

第六款 工事ノ既濟部分又ハ竣工検査官吏

第六十九條 會計規則第六十七條第二項ニ依リ工事ノ既濟部分検査ノ命ヲ受ケタル官吏ハ現場督役員ヨリ第四十六條ノ既濟部分工程表ヲ受領シ其ノ既濟部分工程表ニ基キ嚴正ニ工事ノ既濟部分ヲ検査シ工程調書(第十七條書式)ヲ作り直ニ之ヲ本部ニ差出スヘシ(契約書第十六條參看)

第七十條 工事請負契約解除ノ場合ニ於テ工事ノ既濟部分及材料検査ノ命ヲ受ケタル吏員ハ嚴正ニ之ヲ検査シ前條ノ工程調書ニ準シテ其ノ調書ヲ作り検査報告書ト共ニ直ニ之ヲ本部ニ差出スヘシ但シ検査報告書ハ成ルヘク其ノ検査ノ實況ヲ詳具スルコトヲ要ス(同上第十九條參看)

第七十一條 工事竣工検査ノ命ヲ受ケタル吏員ハ嚴正ニ工事全體ノ出來形ヲ検査シ其ノ検査

書(第十式)ヲ作り検査報告書ト共ニ直ニ之ヲ本部ニ差出スヘシ但シ検査報告書ニハ工事大體ノ成績其ノ他成ルヘク検査ノ實況ヲ詳具スルコトヲ要ス(同上第十四條參看)

第七十二條 前條ノ検査ヲ了リタルトキハ請負人ヨリ引渡書(第十九式)ヲ差出サシメ其ノ引渡ヲ受クヘシ但シ引渡ヲ要セサルモノハ此ノ限ニ在ラス(同上)

第七十三條 前條ノ受渡ヲ了リタルトキハ更ニ之ヲ葉煙草收納所、煙草製造所、鹽務局、鹽務局出張所又ハ稅務監督局、稅務署員ニ假引繼(第二十式)ヲ爲シ其ノ受領書ヲ徵シ本部ニ差出スヘシ

第七十四條 竣工検査ノ際若手直ヲ要スル廉ヲ發見シタルトキハ十日間以内ニ於テ相當ノ日數ヲ定メ現場督役員ヲ經テ請負人ニ手直ヲ命シ其ノ請書(第二十一號式)ヲ徵シ検査報告書ト共ニ直ニ之ヲ本部ニ差出スヘシ但シ此ノ場合ニ於テハ其ノ検査報告書ニ手直ヲ命シタル種類廉數及指定日數ヲモ記載スルコトヲ要ス

第七十五條 前條ノ場合ニ於テ其ノ手直カ十日間以上ヲ要スルト認ムルトキハ其ノ旨本部ニ電報シ指揮ヲ受クヘシ

第一號書式

行程日割表

| 年 月 日     | 出發地 | 經過地 | 到着地 | 滞在 | 地 | 備考      |
|-----------|-----|-----|-----|----|---|---------|
| 三十八年自三月六日 | 東京  | 大阪  | 岡山  | 山  |   | 旅行      |
| 至三月八日     |     |     |     |    |   |         |
| 自三月九日     |     |     |     |    |   |         |
| 至三月十一日    |     |     |     |    |   |         |
| 三月十二日     | 岡山  |     | 廣島  |    |   | 何監督ノ爲滞在 |
| 自三月十三日    |     |     |     |    |   |         |
| 至三月十五日    |     |     |     |    |   |         |
| 自三月十六日    | 廣島  |     | 神戶  |    |   | 何検査ノ爲滞在 |
| 至三月十八日    |     |     |     |    |   |         |
|           |     |     | 東京  |    |   | 歸京      |

右之通り候也

年 月 日

臨時煙草製造準備局建築部長宛

官 氏 名 〇

第二號書式

何々新營工事工程表

| 工 種      | 應 倉 庫 上 家 門 柵 其 他 |             | 備 考 |
|----------|-------------------|-------------|-----|
|          | 持材                | 込料          |     |
| 地均       | 自 月 日 至 月 日       | 自 月 日 至 月 日 |     |
| 根伐       | 自 月 日 至 月 日       | 自 月 日 至 月 日 |     |
| 突堅       | 自 月 日 至 月 日       | 自 月 日 至 月 日 |     |
| 土臺下及東下石据 | 自 月 日 至 月 日       | 自 月 日 至 月 日 |     |
| 其ノ他石工事   | 自 月 日 至 月 日       | 自 月 日 至 月 日 |     |
| 木組工事     | 自 月 日 至 月 日       | 自 月 日 至 月 日 |     |
| 建方       | 自 月 日 至 月 日       | 自 月 日 至 月 日 |     |
| 家根(野地迄)  | 自 月 日 至 月 日       | 自 月 日 至 月 日 |     |

| 家<br>根<br>葺<br>工<br>事 | 外<br>部<br>造<br>作 | 内<br>部<br>造<br>作 | 臺 | 建<br>具 | 壁 | 蔽<br>キ<br>工<br>事 | 塗<br>師<br>工<br>事 |
|-----------------------|------------------|------------------|---|--------|---|------------------|------------------|
|                       |                  |                  |   |        |   |                  |                  |
|                       |                  |                  |   |        |   |                  |                  |
|                       |                  |                  |   |        |   |                  |                  |
|                       |                  |                  |   |        |   |                  |                  |
|                       |                  |                  |   |        |   |                  |                  |
|                       |                  |                  |   |        |   |                  |                  |
|                       |                  |                  |   |        |   |                  |                  |
|                       |                  |                  |   |        |   |                  |                  |
|                       |                  |                  |   |        |   |                  |                  |
|                       |                  |                  |   |        |   |                  |                  |
|                       |                  |                  |   |        |   |                  |                  |
|                       |                  |                  |   |        |   |                  |                  |
|                       |                  |                  |   |        |   |                  |                  |

右之通り無相違竣工可仕候也

年 月 日 請 負 人 氏 名  $\oplus$

契約擔任者 臨時煙草製造準備局建築部長宛

第三號書式

明治 何年 何月 何日 發送 (本表ハ毎月十五日及月末日ヲ締メ切期  
日トシ其ノ翌日中ニハ必ス發送ノ事)

何々新營工事工程報告書

| 地<br>均 | 工<br>種<br>廳<br>倉<br>庫<br>上<br>家<br>門<br>柵 | 第<br>號                                    |   | 現場<br>督<br>役<br>員<br>氏<br>名<br>$\oplus$ |
|--------|---|---|---|---|
|        |   | 自<br>同<br>治<br>何<br>年<br>何<br>月<br>何<br>日 | 至<br>明<br>治<br>何<br>年<br>何<br>月<br>何<br>日 |   |
|        |   |   |   |   |
|        |   |   |   |   |
|        |   |   |   |   |
|        |   |   |   |   |
|        |   |   |   |   |
|        |   |   |   |   |
|        |   |   |   |   |
|        |   |   |   |   |
|        |   |   |   |   |
|        |   |   |   |   |
|        |   |   |   |   |
|        |   |   |   |   |
|        |   |   |   |   |

附  
屬  
建  
物  
事  
及

| 根<br>伐 | 突<br>堅 | 土<br>臺<br>下<br>及<br>東<br>下<br>石<br>掘<br>其<br>他<br>ノ<br>石<br>工<br>事 | 木<br>組<br>工<br>事 | 建<br>方 | 家<br>根<br>葺<br>工<br>事<br>(野<br>地<br>迄) | 家<br>根<br>葺<br>工<br>事 | 外<br>部<br>造<br>作 | 内<br>部<br>造<br>作 | 臺 | 建<br>具 | 壁 | 蔽<br>キ<br>工<br>事 | 塗<br>師<br>工<br>事 | 事<br>記 |  |
|--------|--------|--|------------------|--------|--|-----------------------|------------------|------------------|---|--------|---|------------------|------------------|--------|--|
|        |        |  |                  |        |  |                       |                  |                  |   |        |   |                  |                  |        |  |
|        |        |  |                  |        |  |                       |                  |                  |   |        |   |                  |                  |        |  |
|        |        |  |                  |        |  |                       |                  |                  |   |        |   |                  |                  |        |  |
|        |        |  |                  |        |  |                       |                  |                  |   |        |   |                  |                  |        |  |
|        |        |  |                  |        |  |                       |                  |                  |   |        |   |                  |                  |        |  |
|        |        |  |                  |        |  |                       |                  |                  |   |        |   |                  |                  |        |  |
|        |        |  |                  |        |  |                       |                  |                  |   |        |   |                  |                  |        |  |
|        |        |  |                  |        |  |                       |                  |                  |   |        |   |                  |                  |        |  |
|        |        |  |                  |        |  |                       |                  |                  |   |        |   |                  |                  |        |  |
|        |        |  |                  |        |  |                       |                  |                  |   |        |   |                  |                  |        |  |
|        |        |  |                  |        |  |                       |                  |                  |   |        |   |                  |                  |        |  |
|        |        |  |                  |        |  |                       |                  |                  |   |        |   |                  |                  |        |  |
|        |        |  |                  |        |  |                       |                  |                  |   |        |   |                  |                  |        |  |

備考 表中餘白欄内ニハ特種ノ工事ヲ記載シ記事欄内ニハ前記各項ノ出來形ヲ綜合シ全體ニ對ス



ル出来形歩合竝ニ工事ノ現況ニシテ豫定ノ工程日數ニ伸縮ヲ來ス可キ場合ハ實際ノ竣成見  
込日數等其ノ他雜工事ヲ摘要記載ス可キ事  
第四號書式ノ内甲(工事變更工費増減額アル場合ノ例)

承 諾 書

收入  
印紙

何々新營工事ノ内何々ヲ何々ニ變更

一金 何 程 請負金増額(又ハ減額)

但シ別紙内譯書ノ通リ

右ハ今回御都合ニ依リ頭書ノ通リ御變更相成候上ハ該仕様書及繪圖面ニ基キ請負金ニ對シ増  
額又ハ(減額)ヲ以テ施工可仕候仍テ豫メ承諾書差出候也

住 所

年 月 日

請 負 人 氏

名 印

契約擔任者

臨時煙草製造準備局建築部長宛

第四號書式ノ内甲附屬

何々新營工事ノ内何々ヲ何々ニ變更増(減)額内譯書

一金 何 程

内 譯

| 名 稱 | 摘 要 | 數 | 量 | 單 價 | 價 金 | 員 |
|-----|-----|---|---|-----|-----|---|
| 何 々 |     |   |   |     |     |   |
|     |     |   |   |     |     |   |
|     |     |   |   |     |     |   |
|     |     |   |   |     |     |   |
|     |     |   |   |     |     |   |
| 計   |     |   |   |     |     |   |

右之通り相違無之候也

住 所

年 月 日

請 負 人 氏

名 印

第四號書式ノ内乙(工費無増減ノ場合ノ例)

承 諾 書

收入  
印紙

何々新營工事ノ内何々ヲ何々ニ變更

右ハ今回御都合ニ依リ頭書ノ通リ御變更相成候上ハ該仕様書繪圖面ニ基キ工費無増減ヲ以テ  
施工可仕候仍テ豫メ承諾書差出候也

住 所

年 月 日

請 負 人 氏

名 印

契約擔任者

官 氏 名

第四號書式ノ内丙(工事ノ一部廢止ノ場合ノ例)

承 諾 書

收 入  
印 紙

何々新營工事ノ内何々部分廢止

一金 何 程

請負金減額

但シ別紙内譯書(第四號書式ノ内甲附屬書式)ノ通り

右ハ今回御都合ニ依リ頭書ノ部分工事廢止相成候上ハ前書之金額請負金ノ内ヨリ控除可仕候  
仍テ豫メ承諾書差出候也

住 所

年 月 日

請 負 人 氏

名 ㊦

契約擔任者

官 氏 名 宛

第五號書式ノ内甲(工事變更)工費百圓以上増額ノ場合ヲ除クノ場合ノ例)

上 申 書

何々新營工事ノ内何々ハ仕様書又ハ圖面若ハ仕様書及繪圖面ニ何々ト相成居候處右ハ何々變  
更ヲ必要トスル事由詳記)ノ爲メ別紙仕様書及繪圖面ノ通り(又ハ何々ニ御變更相成候様致度就  
テハ豫メ請負人ノ承諾書ヲ徴シ候處工費増額(又ハ工費減額若ハ工費無増減ニテ)適當ト相認メ

候ニ付右添付致候間至急御認可相成度此段上申仕候也

年 月 日

督 役 員 官 氏 名 ㊦

建 築 部 長 宛

第五號書式ノ内乙(工事變更)工費百圓以上増額ノ場合ノ例)

上 申 書

何々新營工事ノ内何々ハ仕様書又ハ圖面若ハ仕様書及繪圖面ニ何々ト相成居候處右ハ何々變  
更ヲ必要トスル事由詳記)ノ爲メ別紙仕様書及繪圖面ノ通り(又ハ何々ニ御變更相成候様致度就  
テハ豫メ請負人ニ相示シ工費見積書ヲ徴シ候處適當ト相認メ候ニ付右添付致候間至急御認可  
相成度此段上申仕候也

年 月 日

督 役 員 官 氏 名 ㊦

建 築 部 長 宛

第五號書式ノ内丙(工事ノ一部廢止ノ場合ノ例)

上 申 書

何々新營工事ノ内何々ハ何々(廢止事由詳記)ノ爲メ施工難致(又ハ何々)候ニ付此際廢止相成候様  
致度就テハ豫メ別紙ノ通り請負人ノ承諾書ヲ徴シ添付致候間至急御認可相成度此段上申仕候  
也

年 月 日

督 役 員 官 氏 名 ㊦

建 築 部 長 宛

第五號書式ノ内丁(追加工事ノ場合ノ例)

上 申 書

何々新營工事ハ何々事由詳記ニ依リ追加トシテ何々工事施行ヲ必要ト相認メ候ニ付別紙ノ通  
リ仕様書圖面調製ノ上豫メ請負人ニ相示シ工費見積書ヲ徴シ候處適當ト相認メ候ニ付右添付  
致候間至急御認可相成度此段上申仕候也

年 月 日

建築部長宛

督役員 官 氏 名 印

第六號書式ノ内甲(工事變更工費百圓以上増額ノ場合ノ例)

工費見積書

何々新營工事ノ内何々ヲ何々ニ變更

一金 何 程 見積金高

内 譯

| 名 | 稱 | 摘 | 要 | 數 | 量 | 單 | 價 | 金 | 員 |
|---|---|---|---|---|---|---|---|---|---|
| 何 | 々 |   |   |   |   |   |   |   |   |
| 計 |   |   |   |   |   |   |   |   |   |

右見積金額ヲ以テ施工可仕候也

住所

年 月 日

請負人 氏

名 印

契約擔任者

官 氏 名 宛

第六號書式ノ内乙(工事追加ノ場合ノ例)

工費見積書

何々新營工事追加

一何々工事

一金 何 程 見積金高

内 譯

| 名 | 稱 | 摘 | 要 | 數 | 量 | 單 | 價 | 金 | 員 |
|---|---|---|---|---|---|---|---|---|---|
| 何 | 々 |   |   |   |   |   |   |   |   |
| 計 |   |   |   |   |   |   |   |   |   |

右見積金額ヲ以テ請負可仕候也

住所

年 月 日

請負人 氏

名 印

契約擔任者

官 氏 名 宛

第七號書式ノ内甲(工事變更工費百圓以上増額ノ場合ノ例)

承諾書

印 收 紙 入

何々新營工事ノ内何々ヲ何々ニ變更

一金 何 程

請負金増額

但シ内譯書ハ曩ニ提出ノ見積書ノ通りニ付略ス

右ハ今回御都合ニ依リ頭書ノ通り御變更相成候ニ付テハ該仕様書及繪圖面ニ基キ請負金ニ對シ前記ノ増額ヲ以テ施工可仕候仍テ承諾書差出候也

住所

年 月 日

請負人 氏

名 印

契約擔任者

官 氏 名 宛

第七號書式ノ内乙(工事追加ノ場合ノ例)

承 諾 書

收入  
印紙

何々新營工事追加

一何々工事

一金 何 程

受負金増額

但シ内譯書ハ曩ニ提出ノ見積書ノ通りニ付略ス

右追加工事請負被相命候ニ付テハ前記ノ金額ヲ本工事ノ請負金ニ増加シ該仕様書及繪圖面ニ基キ本工事ノ竣工期間内又ハ今回御延長ノ期間内ニ於テ完成可仕候仍テ承諾書差出候也

住所

年 月 日

請負人 氏

名 印

契約擔任者

官 氏 名 宛

第八號書式ノ内甲(工費増減額アル場合ノ例)

工 事 變 更 申 請 書

何々新營工事ノ内何々ヲ何々ニ變更

一金 何 程

請負金増額(又ハ減額)

但シ別紙内譯書第四號書式ノ内甲(附屬書式)ノ通り

右ハ御仕様書ノ通り施工可仕候處何々(事由詳記ニ付今回現場督役員ヨリ御示ノ仕様書及繪圖面ニ基キ頭書ノ通り前記ノ金額請負金ヨリ)又ハ請負金へ減額又ハ増額ノ上變更ノ義特ニ御承認被成下度此段申請仕候也

住所

年 月 日

請負人 氏

名 印

契約擔任者

官 氏 名 宛

備 考

一 工事變更ノ爲メ其ノ仕様書及繪圖面ヲ要セサル場合ニハ本文中今回現場督役員ヨリ御示ノ仕様書及繪圖面ニ基キ)ノ文句ヲ除ク

第八號書式ノ内乙(工費無増減ノ場合ノ例)

工 事 變 更 申 請 書

何々新營工事ノ内何々ヲ何々ニ變更

右ハ御仕様書ノ通り施工可仕候處何々事由詳記ニ付今回現場督役員ヨリ御示ノ仕様書及繪圖面ニ基キ頭書ノ通り工費無増減ヲ以テ變更ノ義特ニ御承認被成下度此段申請仕候也

年 月 日 住 所 請 負 人 氏 名 ㊦

契約擔任者

官 氏 名 宛

備 考

一 工事變更ノ爲メ其ノ仕様書及繪圖面ヲ要セサル場合ニハ本文中今回現場督役員ヨリ御示ノ仕様書及繪圖面ニ基キノ文句ヲ除ク

第九號書式ノ内甲工費増減又ハ無増減ニ拘ハラス變更ノ仕様書及繪圖面ヲ要セサル場合ノ例

意 見 書

何々新營工事ノ内何々變更方請負人ヨリ別紙ノ通り申請書差出候ニ付調査候處右ハ事實不得已義ト被存且工費増額又ハ工費減額若ハ工費無増減ニテ相當ト相認候ニ付御承認相成候様致度意見書差出候也

年 月 日 督 役 員 官 氏 名 ㊦

建 築 部 長 宛

第九號書式ノ内乙工費増減又ハ無増減ニ拘ハラス變更ノ仕様書及繪圖面ヲ要スル場合ノ例

意 見 書

何々新營工事ノ内何々變更方請負人ヨリ口頭ニテ申出候處事實不得止儀ト被存候ニ付別紙ノ

通り變更仕様書及繪圖面ヲ調製シ右承諾ノ上ハ申請スヘキ旨相示シ候處今回別紙ノ通申請書差出候ニ付調査候處工費増額又ハ工費減額若ハ工費無増減ニテ相當ト相認メ候ニ付御承認相成候様致度意見書差出候也

年 月 日 督 役 員 官 氏 名 ㊦

建 築 部 長 宛

第十號書式ノ内甲第一回請求ノ場合ノ例

請 求 書

請負金何圓

一金 何 圓也

但シ何縣何郡何村何々新營工事請負金ノ内何分通り出來形代金ノ十分ノ九以内(圓位ニ止ムルコト)右請求仕候也

住 所 請 負 人 氏 名 ㊦

年 月 日

仕 拂 命 令 官

臨時煙草製造準備局長官宛

備 考

一 代理人ヲ以テ請負金ヲ請取ラムトスルトキハ別紙書式ノ委任狀ヲ添付セシムルコトヲ要ス

第十號書式ノ内甲附屬

委 任 狀

收入  
印紙

拙者儀何縣何郡何村何番地何某ヲ代理人ト定メ左ノ權限ヲ委任候事  
一何縣何郡何村何々新營工事請負金ノ請求及領收ニ關スル件  
右委任狀仍テ如件

年 月 日 住所 請負人 氏 名 印

第十號書式ノ内乙第二回以後請求ノ場合ノ例

請求書

請負金何圓

一金 何 圓也

但シ何縣何郡何村何々新營工事請負金ノ内何分通出來形代金ノ十分ノ九ヨリ既濟部分代  
金トシテ受領濟ノ分ヲ控除シタル殘額以内(圓位ニ止  
外ニ

金 何 圓 既濟部分代金トシテ受領濟ノ分

右請求仕候也

年 月 日 住所 請負人 氏 名 印

仕拂命令官

官 氏 名 宛

第十號書式ノ内丙(工事一部完濟ノ場合ノ例)

請求書

請負金何圓

一金 何 圓也

但シ何縣何郡何村何々新營工事ノ内A號又ハイ號部分ノ工事完濟代金ノ全額  
右請求仕候也

年 月 日 住所 請負人 氏 名 印

仕拂命令官

官 氏 名 宛

第十號書式ノ内丁(當初ノ請負金ニ増減アル場合ノ例)

請求書

當初請負金何圓

内

仕樣變更減額金何圓

外

仕樣變更増額金何圓

追加工事増額金何圓

改請負金何圓 (改請負金ニ厘位アルトキハ之ヲ付セス厘位切捨ト記入スルコト)

一金 何 圓也

但シ何縣何郡何村何々新營工事請負金ノ内何分通出來形代金ノ十分ノ九以内(圓位ニ止)  
但シ何縣何郡何村何々新營工事請負金内何分通出來形代金ノ十分ノ九ヨリ既濟部分代金  
トシテ受領濟ノ分ヲ控除シタル殘額以内(圓位ニ止)  
外

金 何 圓 既濟部分代金トシテ受領濟ノ分

但シ何縣何郡何村何々新營工事ノ内A號又ハイ號ノ工事完濟代金ノ全額

右請求候也

住 所

年 月 日

請 負 人 氏

名 ㊦

仕拂命令官

官 氏 名 宛

第十一號書式

何々新營工事既濟部分工程表

一 地形全部竣成

一 石類何分通竣成

一 何々何分通竣成

(工事内譯書ノ區分ニ依リ記載スルコトヲ要ス)

計 何 廉

右明治何年何月何日迄ニ竣成致候也

年 月 日

請 負 人 氏

名 ㊦

第十二號書式

何々工事一部完濟届

一 A號又ハイ號工事

右部分ノ工事何月何日完濟候ニ付此段及御届候也

年 月 日

請 負 人 氏

名 ㊦

契約擔任者

官 氏 名 宛

第十三號書式

延 期 申 請 書

拙者請負ニ係ル何々新營工事ハ何月何日竣工期限ニ有之候處何々(天災不可抗力ノ事故詳記)ノ  
爲メ遅延致シ又ハ何々ノ支障相生シ候ニ付本日ヨリ向フ何日間即チ何月何日迄延期ノ義御承  
認被成下度此段申請仕候也

年 月 日

請 負 人 氏

名 ㊦

契約擔任者

官 氏 名 宛

第十四號書式

意 見 書

何々新營工事請負人ヨリ竣工期限延期ノ義別紙ノ通り申請書差出候ニ付調査候處事實相違無  
之又延期日數モ相當ト相認メ候ニ付御承認相成候様致度意見書差出候也

年 月 日

督 役 員 官 氏

名 ㊦

第十五號書式 建築部長宛

工事完 届

一何々新營工事

右本日ヲ以テ全部完成仕候ニ付此段及御届候也

住所

年 月 日

請負人 氏

名 印

契約擔任者

官 氏 名 宛

第十六號書式ノ内甲(當初ノ請負金額ニ増減ナキ場合ノ例)

請 求 書

一金 何 圓也

但シ何縣何郡何村何々新營工事請負金

右請求仕候也

住所

年 月 日

請負人 氏

名 印

仕拂命令官

官 氏 名 宛

備考

一代理人ヲ以テ請負金ヲ請取ラムトスルトキハ第十號書式ノ内甲(附屬ノ委任狀ヲ添付セシ

ムルコトヲ要ス

第十六號書式ノ内乙(當初ノ請負金ニ増減アル場合ノ例)

請 求 書

當初請負金何圓

内

仕様變更減額金何圓

外

仕様變更増額金何圓

追加工事増額金何圓

改請負金何圓 (改請負金ニ厘位アルトキハ之ヲ付セス) 厘位切捨ト記入スルコト)

一金 何 圓也

但シ何縣何郡何村何々新營工事請負金

右請求仕候也

住所

年 月 日

請負人 氏

名 印

仕拂命令官

官 氏 名 宛

第十六號書式ノ内丙(請負ノ當初金ニ増減ナク内渡ノ殘額請求ノ場合ノ例)

請 求 書

請負金何圓



一金 何 圓也

但シ何縣何郡何村何々新營工事請負金殘額

外

金 何 圓

既濟部分代金トシテ受領濟ノ分

右請求仕候也

住 所

年 月 日

請 負 人 氏

名 ㊦

仕拂命令官

官 氏 名 宛

第十六號書式ノ内丁當初ノ請負金ニ増減アルモノニシテ内渡ノ殘額請求ノ場合ノ例

請 求 書

當初請負金何圓

内

仕樣變更減額金何圓

外

追加工事増額金何圓

仕樣變更増額金何圓

改請負金何圓 (改請負金ニ厘位アルトキハ之ヲ付セス厘位切捨ト記入スルコト)

一金 何 圓也

但シ何縣何郡何村何々新營工事請負金殘額

外 金 何 圓 既濟部分代金トシテ受領濟ノ分

右請求仕候也

住 所

年 月 日

請 負 人 氏

名 ㊦

仕拂命令官

官 氏 名 宛

第十七號書式ノ内甲(歩通り出來形ノ場合ノ例)

何々新營工事既濟部分工程調書

一 地形全部竣成

一 石類何分通竣成

一 何々何分通竣成

二 工事内譯書ノ區分ニ依リ記載スルコトヲ要ス

計 何 廉

本工事既濟部分検査ノ命ヲ受ケ明治何年何月何日現場ニ就キ検査候處何日迄ニ於テ前記各項

ノ通竣成セリ依テ該費額ヲ計算スルニ合計金何圓餘ヲ費シタルモノニシテ本工事ノ請負金額

何圓ニ對シ其ノ何分何厘餘ノ竣工ト認ム

右調定候也

年 月 日

既濟部分検査官吏

官

氏

名

㊦

第十七號書式ノ内乙工事ノ一部完済ノ場合ノ例

何々新營工事既濟部分工程調書

本工事既濟部分検査ノ命ヲ受ケ明治何年何月何日現場ニ就キ検査候處仕様書及繪圖面ニA號  
(又ハイ號)ト標記セル部分ノ工事全部完済ト認ム  
右調定候也

年 月 日 既濟部分検査官吏 官 氏 名 ㊦

第十八號書式

竣工検査調書

何々新營工事竣工検査ノ命ヲ受ケ明治何年何月何日現場ニ就キ検査候處仕様書繪圖面ノ通全  
部竣工ト認ム  
右調定候也

年 月 日 竣工検査官吏 官 氏 名 ㊦

第十九號書式

御引渡書

拙者請負ニ係ル何々新營工事今回竣工検査御完了ニ付右及御引渡候也

年 月 日 住 所 請 負 人 氏 名 ㊦

契約擔任者

官 氏 名 宛

第二十號書式

假引繼書

何々新營工事竣工検査完了請負人ヨリ引渡済ニ付左記物件及假引繼候也

一事 務 室 何 棟

此ノ坪數 何 坪

一倉 庫 何 棟

此ノ坪數 何 坪

一周圍柵何々其ノ他附屬設備一式

一鍵 何 個

一揭示板 何 枚

一井戸釣瓶(又ハ柄杓) 何 個

一何々

右ノ通り候也

年 月 日 竣工検査官吏 又ハ假引繼員 官 氏 名 ㊦

何々官 何 某 殿

第二十號書式附屬

假領收證

何々新營工事完成ニ付左記物件竣工検査員又ハ現場督役員何某ヨリ假引繼相成正ニ領收候也  
一何々 (假引繼書ニ同シ)

右之通り

年 月 日 何々官 何 某 ㊦

建 築 部 長 宛

備考

一心得書第七十三條ノ領收證ハ成ルヘク本書式ニ準セシムルモノトス

第二十一號書式(期限内工事完成届出ノ場合ノ例)

收入  
印紙

御請書

拙者請負ニ係ル何々新營工事本日竣工検査御執行ノ上左記ノ廉々手直シ被相命候ニ付テハ本日ヨリ向フ何日間即チ何月何日迄ニ御指揮ニ從ヒ全部完了可仕候若右期限内ニ手直工事ヲ完了セサルトキハ本日ヨリ起算シ至ク手直工事完了ノ日ニ至ル迄ノ日數ニ對シ遅延賠償金ヲ納付スヘキハ勿論尙ホ本契約ノ條項ニ基キ御處分相成候モ聊カ異存無之候間御請書差出候也

一何々  
一何々  
右

往所

請負人氏

年月日

請負人氏

名

契約擔任者

官氏名宛

第廿二號書式(期限内ニ工事完成セサル場合ノ例)

收入  
印紙

御請書

拙者請負ニ係ル何々新營工事ハ何月何日迄ニ竣工可仕契約ニ有之候處何月何日迄何日間遅延仕リ尙ホ本日竣工検査御執行ノ上左記ノ廉々手直ヲ要シ候ニ付テハ本日ヨリ向フ何日間即チ何月何日迄ニ御指揮ニ從ヒ全部完了可仕候若シ右期限内ニ手直工事ヲ完了セサルトキハ本日ヨリ起算シ至ク手直工事完了ノ日ニ至ル迄ノ日數ヲ前遅延日數ニ加ヘ其遅延賠償金ヲ納付スヘキハ勿論尙ホ本契約ノ條項ニ基キ御處分相成候モ聊カ異存無之候間御請書差出候也

一何々  
一何々

住所

年月日

請負人氏

名

契約擔任者

官氏名宛

物品及經費ニ關スル心得書  
物品

一 出張員ハ出發ノ際携帶物品定額表(第一號)ニ依リ當該物品取扱主任ヨリ其物品ノ交付ヲ受クヘシ但シ出張中新ニ必要ノ物品ヲ生シ又ハ交付物品ニ不足ヲ來タシタルトキハ其品名數量及事由ヲ記載シ第二課へ請求スヘシ(第二號書式)

二 出張中臨時至急ヲ要シ現品ノ交付ヲ受クル迄ナキトキハ之ヲ購入使用スルコトヲ得此場合ニ於テハ直ニ其品名數量價格及至急ヲ要シタル事由ヲ明記シ部長ニ申報スヘシ(第三號書式)

三 物品ハ出張員ニ於テ總テ其保管ノ責ニ任シ鄭重ニ之ヲ取扱ヒ歸京後三日以内ニ返納ノ手續ヲ爲スヘシ但シ出張中避クヘカラサル事故ニ因リ亡失毀損シタルトキハ直ニ其證明

書(書式四號)ヲ本部長ニ提出スルコトヲ要ス

四 郵便切手類ハ日々其受拂ヲ明細表(書式五號)ニ記載シ歸京後精算ノ上殘品アルトキニ明細表ト共ニ五日以内ニ當該物品取扱主任ニ差出スヘシ但シ兩年度ニ跨リ出張ノ場合ニハ前年度末日迄ノ打切明細表ヲ調製シテ第二課へ送付スルコトヲ要ス

五 用紙類ハ手帳ニ適宜其受拂ヲ明記シ歸京ノ際若殘品ナキトキハ其旨當該物品取扱主任ニ申出ヘシ

六 工事現場督役員建築工事場雜費支給細則第二條ノ場合ニ於テハ第一號同則第三條ノ場合ニ於テハ第二號ノ物品ヲ自費ニテ支辨スヘシ

- 一 提灯、湯沸器、茶碗、薪炭、蠟燭其ノ他雜品
- 二 椅子、卓子、書箱、火鉢、提灯、湯沸器、茶碗、薪炭、蠟燭其ノ他雜品

一、俸 給

七 出張員其出張先ニ於テ俸給ヲ受ケントスルトキハ出發前豫メ其旨第二課主任ニ申出到着後直ニ仕拂命令官ニ届出ヘシ(書式六號)

二、應 費

八 第二項ニ依リ物品ヲ購入シタル場合ニ於テ其線替拂ヲナシタル代金ハ之カ請求書(書式七)ニ正當領收書(書式八號)並ニ使用證明書(書式九號)ヲ添付シ第二課ニ差出ヘシ但シ郵便切手類購入代金ノ請求書(書式十號)ニハ正當領收證ノ添付ヲ要セス

三、旅 費

九 旅費ノ概算渡ヲ請求セントスルトキハ其請求書(書式十一)ヲ第二課ニ差出ヘシ但シ其金額五圓未滿ナルトキハ概算渡ヲ受クルコトヲ得ス  
長期間出張ノ場合ハ兩年度ニ跨ラサル限リ初回ハ翌月末日迄爾後ハ二ヶ月分宛請求スル

コトヲ得

十 概算渡ヲ受ケタル旅費ハ歸廳後五日以内ニ精算ノ手續ヲナスヘシ但シ兩年度ニ跨リ出張ノ場合ニハ年度末迄ノ打切精算書ヲ年度經過後五日以内ニ第二課へ提出スルヲ要ス

十一 繼續出張ニ依リ再度旅費ノ概算渡ヲ請求セントスルトキハ第九項ノ手續ニ依リ尙ホ其ノ打切精算書(書式十三)ヲ添付スヘシ

十二 郵便線路圖ニ記載ナキ路程ヲ旅行シタルトキハ市町村吏員其ノ他證明ノ任アル吏員ノ里程證明書ヲ旅費請求書又ハ精算書ニ添付スヘシ

十三 内國旅費規則第四條第二項ノ場合ニ於テ旅費ノ實費拂ヲ請ハントスルトキ及旅行中天災其ノ他ノ事故ニ因リ迂路ヲ經過シ又ハ病氣、川支等ニ依リ豫定外ノ日子ヲ要シタルトキハ各其ノ事由ヲ詳悉シ部長ノ認許ヲ受クヘシ但シ病氣ニ付テハ醫師ノ診斷書、川支等ニ付テハ市町村吏員ノ證明書其ノ他事實ヲ證明シ得ヘキ書類ヲ添付スルヲ要ス

四、諸 費

十四 出張員出張用務ヲ處理スル爲メ人足ヲ必要トスルトキハ之ヲ使用スルコトヲ得此ノ場合ニ於テ線替拂ヲナシタル賃金ハ其ノ請求書(書式十四)ニ正當領收證(書式十五)ヲ添へ第二課ニ差出ヘシ

十五 現場督役員工場用務ヲ處理スル爲メ小使ヲ傭入ムトスルトキハ日給參拾錢以内ニテ其ノ給料ノ見込額ヲ定メ本部長ニ上申シ認可ヲ得テ傭入ノ手續ヲ爲スヘシ(書式十六)

十六 前項小使給料ハ前月二十六日ヨリ其ノ月二十五日迄分ヲ其ノ月二十六日以後ニ(時ハ其時々、三月分ハ二月二十六日ヨリ三月三十一日ヨリ三月三十一日マテ分テ三月三十一日ヨリ三月三十一日ヨリ)本人ヨリ請求セシムヘシ但シ現場督役員其ノ代人トナリ之ヲ請求スルコトヲ得(書式十七)

十七 現場督役員ニ於テ小使ヲ要セサルニ至ルカ又ハ解備ノ事故ヲ生シタルトキハ直ニ之ヲ解備シ其ノ旨部長ニ申報スヘシ

建築工事場雜費支給細則

第一條 當部經費支給規則第一條ニ依リ現場督役員ニ交付スヘキ建築工事場雜費ハ本細則ニ依リ之ヲ支給ス

第二條 建築工事場ニ於テ其ノ所在地若ハ之カ附近ノ官衙等ヨリ工事場用備品(卓子、椅子)ヲ借受クルノ便アルトキハ雜費支給額ハ左ノ割合ニ依ルモノトス

- 一 現場督役員一人ノ工事場 一ヶ月金壹圓
- 一 同上 二人以上ノ工事場 一ヶ月金壹圓五十錢

第三條 建築工事場工事場用備品ヲ借受クルノ便ナキ地ニ在ルトキハ雜費支給額ハ左ノ割合ニ依ルモノトス

- 一 現場督役員一人ノ工事場 一ヶ月金參圓
- 一 同上 二人以上ノ工事場 一ヶ月金四圓

第四條 前條ノ支給額割合ハ該建築工事起工ノ日ヨリ滿四ヶ月ヲ經過シタルトキハ第二條ノ支給額割合ニ減額スルモノトス

第五條 建築工事場雜費ハ現場督役員現場ニ滞在シタル日數ニ應シテ之ヲ支給ス

第六條 工事監督員ニシテ現場督役員ヲ兼ヌル者ハ之ヲ督役員ノ數ニ加ヘス及雜費ヲ支給セサルモノトス

第一號

攜帶物品定額表

| 種        | 額 | 數量            | 稱呼   | 工事説明員 | 現場督役員         | 監督員 | 検査官吏 |
|----------|---|---------------|------|-------|---------------|-----|------|
| 野帳       | 冊 | 同             | 同    |       |               |     |      |
| 手帳       | 同 | 同             | 同    |       |               |     |      |
| 監督手帳     | 同 | 同             | 同    |       |               |     |      |
| 水準器      | 個 | 一組ニ付          | 同    |       |               |     |      |
| 卷尺       | 尺 | 同             | 同    |       |               |     |      |
| 間繩       | 把 | 同             | 同    |       |               |     |      |
| 攜帶用圖引板   | 個 | 必要ニ應シ<br>一組ニ付 | 同    |       |               |     |      |
| 羅針盤      | 同 | 同             | 同    |       |               |     |      |
| 尺        | 度 | 同             | 一組ニ付 |       | 一ヶ所ニ付         |     |      |
| コンパス(小)  | 組 | 必要ニ應シ<br>一組ニ付 | 同    |       | 各自持參          |     |      |
| 三角定規     | 同 | 一組ニ付          | 同    |       | 同上            |     |      |
| 圖引洋紙     | 枚 | 一ヶ所ニ付         | 同    |       | 一ヶ所ニ付<br>十枚以內 |     |      |
| 明礬引美濃大判  | 同 | 同             | 同    |       | 必要ニ應シ<br>十枚以內 |     |      |
| 鉛筆       | 本 | 同             | 同    |       | 必要ニ應シ<br>三    |     |      |
| 同(黃、紫、赤) | 同 | 必要ニ應シ         | 各一   |       | 必要ニ應シ<br>各一   |     |      |
| 護謄       | 個 | 同             | 同    |       |               |     |      |

|      |      |      |         |    |         |        |         |       |
|------|------|------|---------|----|---------|--------|---------|-------|
| 半紙野紙 | 半紙野紙 | 半紙野紙 | 旅費支出票用紙 | 封筒 | 郵便切手及葉書 | 工程報告用紙 | 電信用語符合表 | 物價表   |
| 帖    | 同    | 同    | 枚       | 大乙 | 枚       | 枚      | 冊       | 同     |
| 二    | 一    | 一    | 必要ニ應ジ   | 適宜 | 適宜      | 適宜     | 一組ニ付    | 一ヶ所ニ付 |
|      |      |      | 五       |    |         |        |         | 二     |
|      |      |      | 五       |    |         |        | 一組ニ付    |       |
|      |      |      | 五       |    |         |        |         |       |
|      |      |      | 二       |    |         |        |         |       |
|      |      |      | 二       |    |         |        |         |       |
|      |      |      | 五       |    |         |        |         |       |
|      |      |      |         |    |         |        |         |       |
|      |      |      | 五       |    |         |        |         |       |
|      |      |      | 一       |    |         |        |         |       |
|      |      |      | 一       |    |         |        |         |       |

一本表ノ定額ハ二回以上引續出張等ノ場合ハ相當減額スヘシ  
 第二號第一項但書ノ物品請求書ハ本書式ニ依ル

物品請求書

|    |    |    |    |   |                        |
|----|----|----|----|---|------------------------|
| 品名 | 数量 | 單量 | 價價 | 格 | 事由                     |
| 何々 | 何々 | 何個 | 何本 | 何 | 何所へ引續出張ヲ命セラレタルニ依リ執務上必要 |
| 何々 | 何々 | 何枚 | 何本 | 同 | 何々調製上用途詳記ヲ要ス(必要)       |

右及請求候也

年 月 日

何所出張

官 氏 名 宛

臨時煙草製造準備局建築部長宛  
 第三號第二項ノ物品購入申報書ハ本書式ニ依ル

物品購入申報書

|    |    |    |    |   |   |
|----|----|----|----|---|---|
| 品名 | 数量 | 單量 | 價價 | 格 | 事由  |
| 何々 | 何々 | 何個 | 何本 | 何 | 何年何月何日何々ニ依リ(至急ヲ要シタル事由) 詳記ヲ要ス(至急ヲ要シタルニ付購入使用) |

右物品購入使用ノ義及申報候也

年 月 日

何所出張

官 氏 名 宛

第四號第三項但書ノ證明書ハ本書式ニ依ル  
 物品亡失毀損證明書

|    |    |    |   |
|----|----|----|---|
| 品名 | 数量 | 單量 | 事由  |
| 何々 | 何々 | 何個 | 明治年月日何所ニ於テ何々ノ可成詳細ニ保管上避ケ得ヘカ<br>ラサリシ事實ヲ記載スルヲ要スニ依リ亡失毀損シタルモ<br>同ノナリ |

右及證明候也

年 月 日

何所出張

官 氏 名 宛

第五號第四項郵便切手明細表ハ本書式ニ依ル

郵便切手明細表

| 月 日   | 發送先 | 發送元地名 | 摘要             | 郵便<br>種類 | 郵便<br>目録<br>字數 | 葉<br>數 | 參<br>錢<br>切<br>手 | 五<br>錢<br>切<br>手 | 拾<br>錢<br>切<br>手 |
|-------|-----|-------|----------------|----------|----------------|--------|------------------|------------------|------------------|
| 五月廿日  |     |       | 物品取扱主<br>任ヨリ受領 | 郵便<br>一種 | 三              | 三      | 五〇               | 二〇               | 四〇               |
| 五月廿三日 | 部長  | 何工場   | 何々報告           | 普通<br>電報 | 三〇             | 三      | 五〇               | 二〇               | 四〇               |
| 同     | 同   | 同     | 何々稟申           | 普通<br>電報 | 三〇             | 三      | 五〇               | 二〇               | 四〇               |
| 五月四日  | 本部  | 同     | 何々問合           | 普通<br>電報 | 三〇             | 三      | 五〇               | 二〇               | 四〇               |

備考

御用濟歸京ノトキハ左ノ記事ヲナシ當該物品取扱主任ニ差出ヘシ  
右郵便切手ノ遺拂前書ノ通相違無之候也

年 月 日

官 氏 名 ㊦

第六號第七項俸給受領地届ハ本書式ニ依ル

届

拙者共又ハ拙者へ交付可相成俸給ハ自今左記出張所先ニ於テ受領致度候間同所へ御送金相成  
度此段及御届候也

明治 年 月 日

官 氏 名 ㊦

以下列記

仕拂命令官宛

左 記

何府縣何煙草製造所又ハ鹽務局若ハ何府縣何郡何町何番地何ノ誰方

第七號第八項物品代線替拂請求書ハ本書式ニ依ル

臨時煙草製造準備局建築部明治

年度臨時事件費支出票

仕拂第 號

請求金額

請求年月日

請求者住所氏名 ㊦

請求金額領收年月日及證印

〇三五〇

明治 年

何地出張

官 氏 名 ㊦

明治 年

内 譯

| 區 別 數 | 量 單 | 價 金 | 額    | 記 事          |
|-------|-----|-----|------|--------------|
| 諸用紙代  |     |     | 〇三五〇 | 線替拂別紙證書何葉ノ通リ |



第八號第八項正當受取人受領證ハ本書式ニ依ル

受領證

一金參拾五錢

内

金貳拾五錢

美濃判野紙百枚代但シ百枚ニ付貳拾五錢

金拾錢

狀袋五拾枚但シ百枚ニ付貳拾錢

右正ニ領收候也

年 月 日

住所

氏

名

印

官 氏 名 宛

(宛名ハ繰替ヲナシタル者ノ官職氏名ヲ記載スルモノトス)

第九號第八項物品使用證明書ハ本書式ニ依ル

證明書

一何用紙

何程

但シ何々用(可成用途ヲ詳記スヘシ)

一何用紙

何程

但シ何々用

右ハ何月中又ハ何月何日ヨリ何月何日迄但書ノ事由ニ依リ出張先ニ於テ購入直ニ使用候モノニ相違無之候也

何所建築工事現場督役員

年 月 日

官

氏

名

印

第十號甲第八項但書郵便切手代繰替拂請求書ハ本書式ニ依ル

臨時煙草製造準備局建築部明治

年度臨時事件費支出票

仕拂第 號

請求金額

請求年月日

請求者住所氏名印

請求金額領收年月日及證印

〇九六〇

明治 年 月 日

何所出張

官 氏 名 印

明治 年 月 日

内 譯

| 區 別   | 數 | 量 | 單 | 價 | 金 | 額    | 記          | 事 |
|-------|---|---|---|---|---|------|------------|---|
| 繰替郵便料 | 五 |   |   |   |   | 二一〇  | 詳細内譯ハ明細表ノ通 |   |
| 同電報料  | 二 |   |   |   |   | 〇七五〇 |            |   |
|       |   |   |   |   |   |      |            |   |
|       |   |   |   |   |   |      |            |   |
|       |   |   |   |   |   |      |            |   |
|       |   |   |   |   |   |      |            |   |
|       |   |   |   |   |   |      |            |   |
|       |   |   |   |   |   |      |            |   |
|       |   |   |   |   |   |      |            |   |
|       |   |   |   |   |   |      |            |   |

備考

郵便切手類ハ正當領收證ノ添付ヲ要セス





旅費計算上便利ト認め左ニ其ノ支給額ヲ示ス

| 給額区分     | 一哩ニ付 | 一水哩ニ付 | 一陸里ニ付 | 一日ニ付  | 宿泊ニ付  | 現場督役ノ為ニ滞在中一日 |
|----------|------|-------|-------|-------|-------|--------------|
| 勅任官      | 六錢   | 六錢    | 參拾錢   | 壹圓五拾錢 | 貳圓    |              |
| 奏任官      | 五錢   | 五錢    | 貳拾錢   | 壹圓    | 壹圓五拾錢 |              |
| 判任官      |      |       |       |       |       |              |
| 月俸參拾圓以上  | 四錢   | 四錢    | 拾五錢   | 五拾錢   | 壹圓    | 圓八拾錢         |
| 月手當參拾圓以上 |      |       |       |       |       |              |
| 滿額職員     | 參錢   | 參錢    | 拾貳錢   | 參拾錢   | 八拾錢   | 六拾錢          |
| 月俸參拾圓未満  |      |       |       |       |       |              |
| 月手當參拾圓未満 |      |       |       |       |       |              |
| 滿額職員     |      |       |       |       |       |              |

他廳勤務ノ職員ニシテ屬托ヲ受ケ旅行スルトキハ前ニ示ス本官相當ノ旅費額ヲ支給セラル

第十三號第十項精算書ハ本書式ニ依ル

臨時煙草製造準備局建築部明治

年度臨時事件費支出票

仕拂第 號

請求金額

概算渡ニ對スル精算額

精算年月日

精算者官氏名印

貳〇九〇

七五壹七〇

七七貳六〇

明治 月 日 年

官 氏 名 印

出張地名

何所

務用 何々(御用柄)

此譯

| 年月日         | 出發地 | 經過地 | 到着地 | 汽車路  | 水路 | 陸路 | 日數 | 宿泊數 | 宿泊日數 | 記        |
|-------------|-----|-----|-----|------|----|----|----|-----|------|----------|
| 何年何月何日至何月何日 | 東京  | 大阪  | 大阪  | 三五四九 |    |    | 二  | 二   | 二    | 現場督役ノ爲滞在 |
| 何月何日至何月何日   | 大阪  | 京都  | 京都  | 二六八  |    |    | 一  | 一   | 二    | 現場督役ノ爲滞在 |
| 何月何日至何月何日   | 京都  | 東京  | 東京  | 三三八一 |    |    | 二  | 一   | 二    | 現場督役ノ爲滞在 |
| 計           | 京都  |     | 東京  | 七〇九  |    |    | 五  | 四   | 五    | 何月何日概算渡  |

備考

概算渡額ニ對シ精算額寡少ナルトキハ其ノ差額ヲ返納金額何程ト上記金額欄ニ掲記スルコト  
概算渡額ト精算額ト同一ナルトキハ上記金額欄ニハ斜線ヲ施スコト





本金額ハ次期概算渡額ナリ

臨時煙草製造準備局建築部明治

年度臨時事件費支出票

仕拂第 號

返納金額

概 概 渡ニ對スル精算

精算年月日

精算者官氏名印

七〇六〇

外 貳 四 八 八 〇 〇 〇  
八 〇 〇 〇 〇 〇 〇  
未精算トナリタル金額ヲ示ス

明治 月 年

官 氏 名 印

出張地名

何 所

務 用

何々建築工事現場督役

此 譯

年月日

出發地

經過地

到着地

汽車路

水路

陸路

日數

宿泊

日數

記 事

何年白何月何日  
至何月何日

何月何日

何地

東京

三

一

一

三

三

現場督役ノ爲滞在  
前月ヨリ引續出張  
何月何日迄精算済

何月何日

何地

東京

三

一

一

一

一

一

金貳四、八〇〇厘  
ハ何月何日概算渡  
金〇八、〇〇厘ハ  
何月何日概算受領  
ノ内何月何日精算  
上過剰未精算ノ分

金額

計

一、二五〇

一、二五〇

一、二五〇

一、二五〇

一、二五〇

一、二五〇

一、二五〇

一、二五〇

備 考

精算旅費退求ノトキ前回精算上過剰ヲ生シ未精算額アリタル分ハ本書式ニ依ル  
正副貳通提出ノコト

第十四號第十二項人夫賃繰替拂請求書ハ本書式ニ依ル

臨時煙草製造準備局明治

年度臨時事件費支出票

仕拂第 號

請求金額

請求年月日

請求者住所氏名印

請求金額領收年月日及證印

明治 月 年

官 所

氏 名 印

明治 月 年

官 所

氏 名 印

明治 月 年

官 所

氏 名 印

明治 月 年

官 所

氏 名 印

内 譯

區別數

量單

價金

額

記

事

何々ノ爲使役ニ係ル繰替人夫  
賃別紙證書何葉ノ通り

何々ノ爲使役ニ係ル繰替人夫  
賃別紙證書何葉ノ通り

何々ノ爲使役ニ係ル繰替人夫  
賃別紙證書何葉ノ通り

何々ノ爲使役ニ係ル繰替人夫  
賃別紙證書何葉ノ通り

何々ノ爲使役ニ係ル繰替人夫  
賃別紙證書何葉ノ通り

何々ノ爲使役ニ係ル繰替人夫  
賃別紙證書何葉ノ通り

人 夫 賃 何 人

人 夫 賃 何 人

人 夫 賃 何 人

人 夫 賃 何 人

人 夫 賃 何 人

人 夫 賃 何 人

人 夫 賃 何 人

人 夫 賃 何 人

人 夫 賃 何 人

人 夫 賃 何 人

人 夫 賃 何 人

人 夫 賃 何 人

備 考

出張先へ送金ヲ要スルトキハ正副貳通提出ノコト

第十五號第十二項人夫賃繰替拂請求書ニ添付スヘキ正當領收證ハ本書式ニ依ル

受領證

一金、、、、

是ハ何年何月中(何月何日何ヨリ)何日間何々ノ爲御備上ニ係ル人足賃何月何日何人何月何日何人計何人分但シ壹日壹人ニ付何程

右領收候也

年月日

住所

氏名

官氏名宛

(宛名ハ繰替ヲナシタル者ノ官職氏名ヲ記載スルモノトス)

第十六號

小使備入上申

|      |              |   |   |   |   |   |
|------|--------------|---|---|---|---|---|
| 日給額  | 住            | 所 | 氏 | 名 | 年 | 齡 |
| 何拾何錢 | 何府縣何郡市何町村何番地 | 何 | 何 | 某 | 何 | 何 |

右備入度候間御認可相成度此段及上申候也

年月日

何々建築工事場

現場督役員 官 氏 名

臨時煙草製造準備局建築部長宛

備考

小使ハ成ルヘク身元確實ノ者タルコトヲ要ス

第十七號甲

届

拙者へ御交付可相成至何年何月何日又ハ何年何月何日以降給料受取方何某現場督役員ノ氏名へ委任致候間同人へ御仕拂相成度此段及御届候也

年月日

何々建築工事場

小使 氏 名

仕拂命令官

臨時煙草製造準備局長官宛



(甲、貳)

# 何々所敷地高低測量圖

(一) 縮尺、便宜ニテスベシ

## 面断ハホ

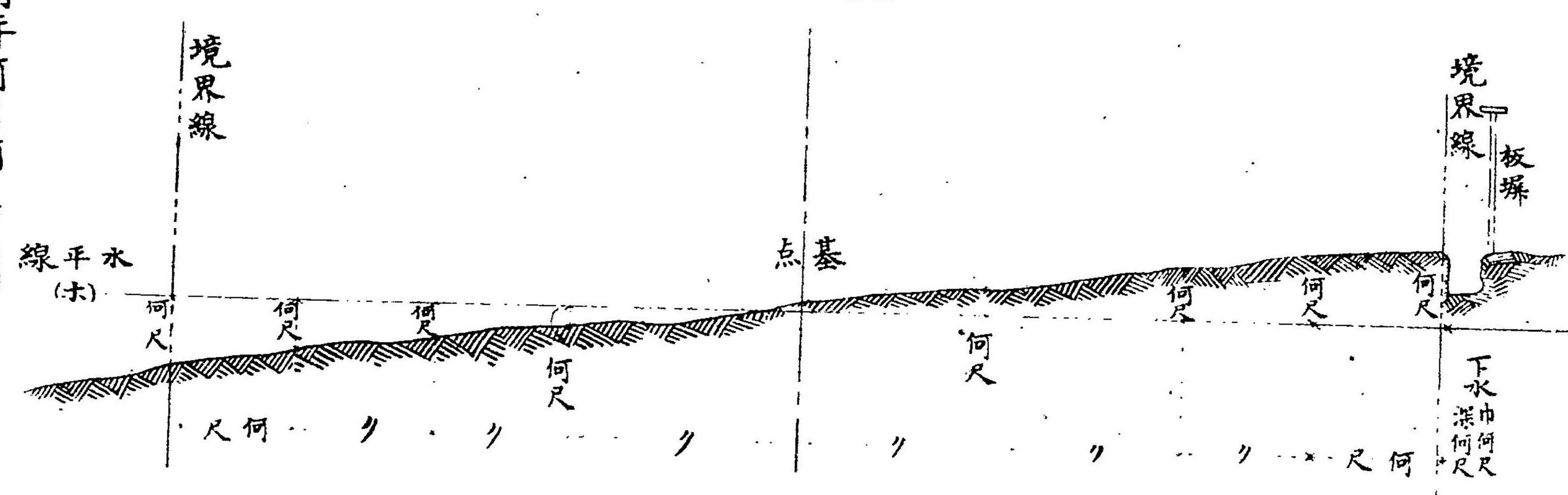

## 面断キト

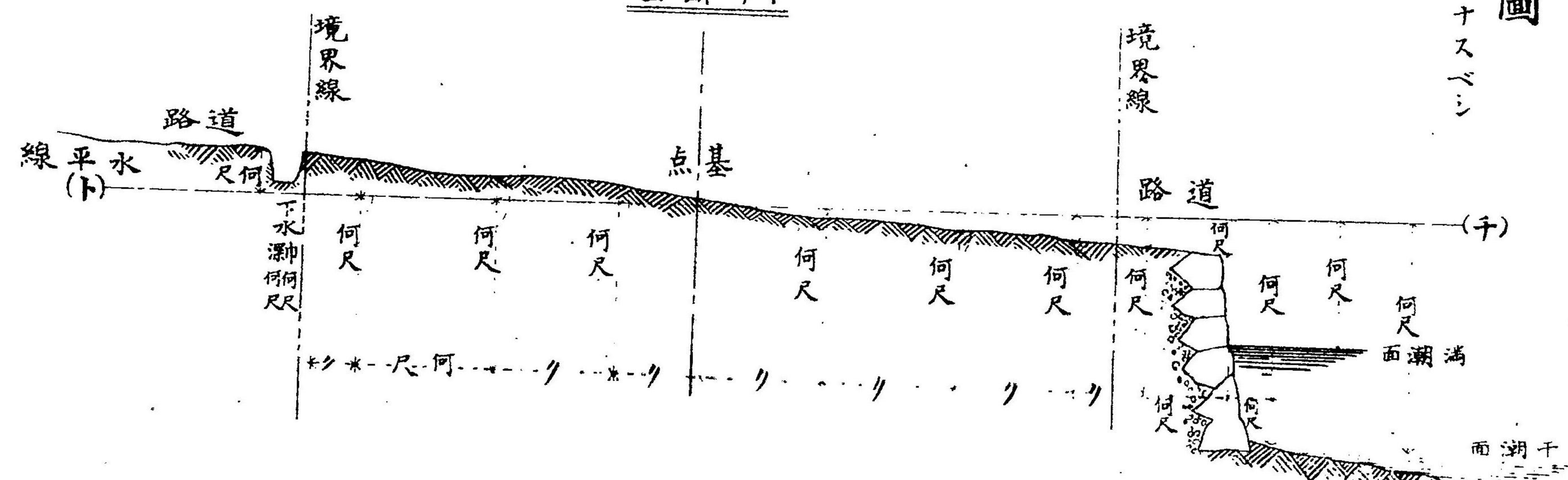

明治何年何月何日實測

測量員何某





乙、壹 (複雜十儿場合、例)

何々所敷地實測圖 縮尺(貳百分之一)  
一敷地實測面積何坪

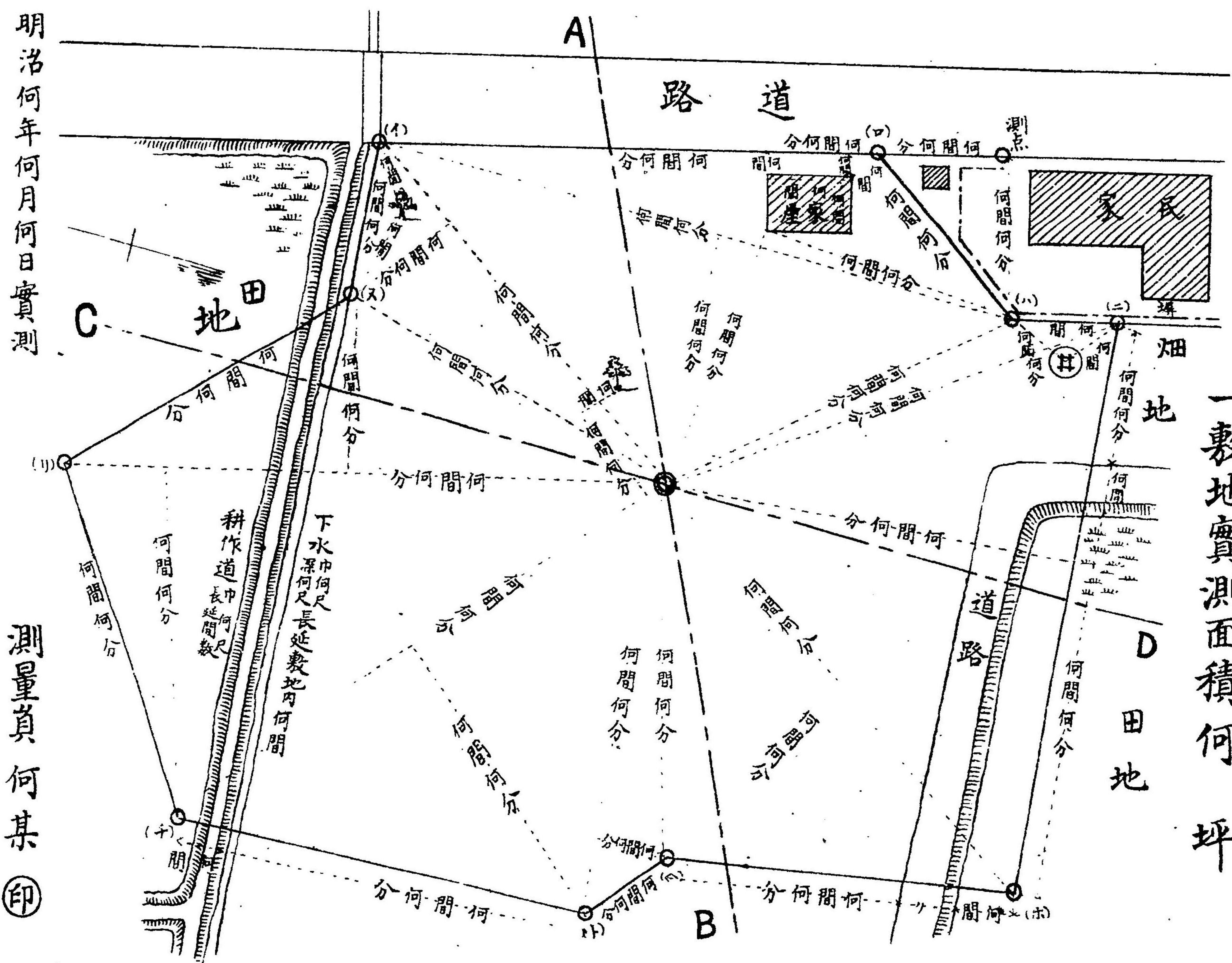

明治何年何月何日實測

測量員何某 (印)

乙、貳

# 何々所敷地高低測量圖

縮尺、便宜、定、可、也

## AB 断面

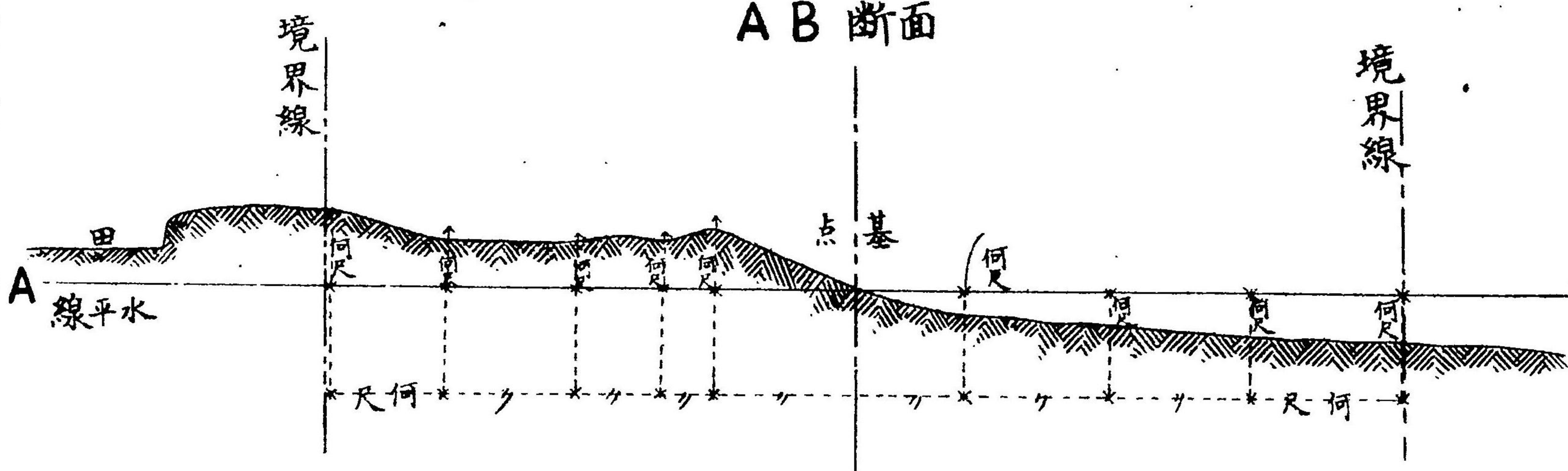

## CD 断面

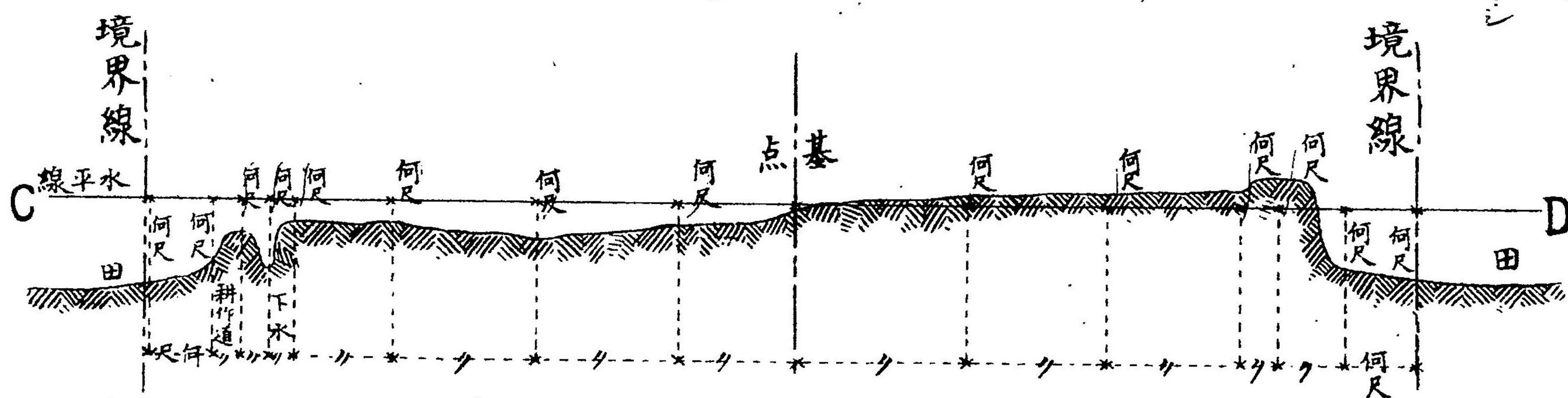

明治何年何月何日實測

測量員何某

印

明治三十九年三月十八日印刷

明治三十九年三月二十日發行

# 大藏省臨時建築部

東京市京橋區高代町四番地

印刷者 高島幸三郎

東京市京橋區高代町四番地

印刷所 高島活刷所

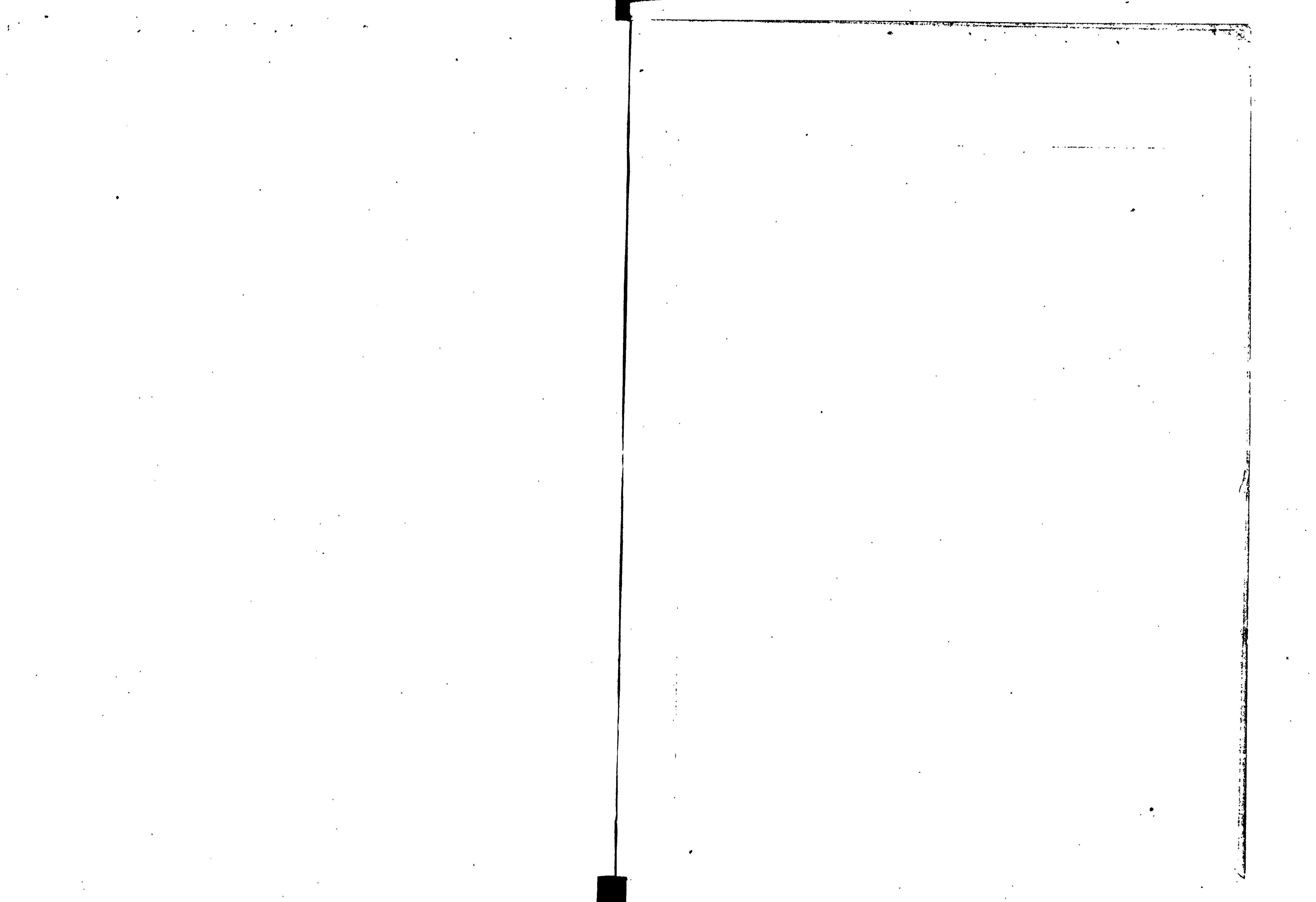

321  
26

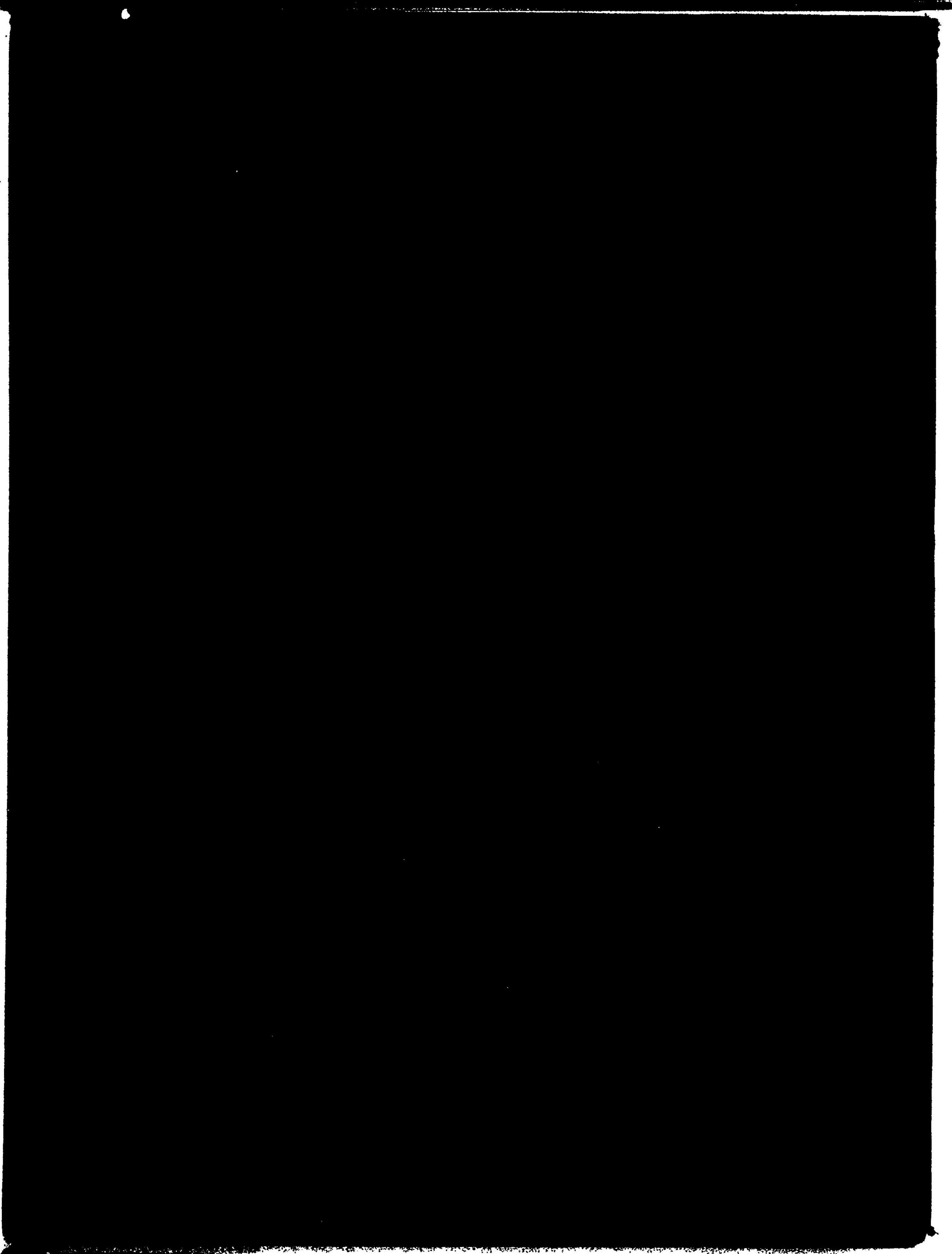

321

26

