



		支 岡 盛 行 銀 田 安 社 會 名 合									
		十	九	八	七	六	五	四	三	二	一
		月	月	月	月	月	月	月	月	月	月
第三編 被害ノ影響	最低	一〇〇	一〇〇	一〇〇	一〇〇	一〇〇	一〇〇	一〇〇	一〇〇	一〇〇	一〇〇
	最高	一四〇	一四〇	一四〇	一四〇	一四〇	一四〇	一四〇	一四〇	一四〇	一四〇
第一 經濟上ニ及 ホシタル影響	最低	九〇	九〇	九〇	九〇	九〇	九〇	九〇	九〇	九〇	九〇
	最高	一三〇	一三〇	一三〇	一三〇	一三〇	一三〇	一三〇	一三〇	一三〇	一三〇
二二五	最低	三〇	三〇	三〇	三〇	三〇	三〇	三〇	三〇	三〇	三〇
	最高	七〇	七〇	七〇	七〇	七〇	七〇	七〇	七〇	七〇	七〇
	最低	六五	六五	六五	六五	六五	六五	六五	六五	六五	六五
	最高	一八	一八	一八	一八	一八	一八	一八	一八	一八	一八
	最低	一五	一五	一五	一五	一五	一五	一五	一五	一五	一五
	最高	一八	一八	一八	一八	一八	一八	一八	一八	一八	一八
	最低	一四	一四	一四	一四	一四	一四	一四	一四	一四	一四
	最高	一六	一六	一六	一六	一六	一六	一六	一六	一六	一六
	最低	六〇	六〇	六〇	六〇	六〇	六〇	六〇	六〇	六〇	六〇
	最高	六〇	六〇	六〇	六〇	六〇	六〇	六〇	六〇	六〇	六〇
	最低	六〇	六〇	六〇	六〇	六〇	六〇	六〇	六〇	六〇	六〇
	最高	六〇	六〇	六〇	六〇	六〇	六〇	六〇	六〇	六〇	六〇

		(岡 盛) 行 銀 十 九 第 社 會									
		十	十	九	八	七	六	五	四	月	
		二	一	月	月	月	月	月	月	月	
第三編 被害ノ影響	最低	一〇	一〇	一〇	一〇	一〇	一〇	一〇	一〇	一〇	
	最高	一四〇	一四〇	一四〇	一四〇	一四〇	一四〇	一四〇	一四〇	一四〇	
第一 經濟上ニ及 ホシタル影響	最低	九〇	九〇	九〇	九〇	九〇	九〇	九〇	九〇	九〇	
	最高	一三〇	一三〇	一三〇	一三〇	一三〇	一三〇	一三〇	一三〇	一三〇	
二二四	最低	三〇	三〇	三〇	三〇	三〇	三〇	三〇	三〇	三〇	
	最高	七〇	七〇	七〇	七〇	七〇	七〇	七〇	七〇	七〇	
	最低	六五	六五	六五	六五	六五	六五	六五	六五	六五	
	最高	一六	一六	一六	一六	一六	一六	一六	一六	一六	
	最低	一六	一六	一六	一六	一六	一六	一六	一六	一六	
	最高	一六	一六	一六	一六	一六	一六	一六	一六	一六	
	最低	六〇	六〇	六〇	六〇	六〇	六〇	六〇	六〇	六〇	
	最高	六〇	六〇	六〇	六〇	六〇	六〇	六〇	六〇	六〇	
	最低	六〇	六〇	六〇	六〇	六〇	六〇	六〇	六〇	六〇	
	最高	六〇	六〇	六〇	六〇	六〇	六〇	六〇	六〇	六〇	

第三編 被害ノ影響 第一 經濟上ニ及ホシタル影響 一二四

貸付金利率 手形割引歩合 當座預金貸越利率 定期預金利率 當座預金利率 貯蓄預金利率

四三 年十 五三 年十 六三 年十 四三 年十 五三 年十 六三 年十 四三 年十 五三 年十 六三 年十 四三 年十 五三 年十 六三 年十 四三 年十 五三 年十 六三 年十

株 式 會 社										一 行 關 支 店									
一 二 三 四 五					八 九 十 十 一 十 二														
月 月 月 月 月					月 月 月 月 月					月 月 月 月 月									
最 低	最 高	最 低	最 高	最 低	最 高	最 低	最 高	最 低	最 高	最 低	最 高	最 低	最 高	最 低	最 高	最 低	最 高	最 低	最 高
七九	一六〇	七九	一六〇	七九	一六〇	七九	一六〇	七九	一六〇										
七九	一六〇	七九	一六〇	七九	一六〇	七九	一六〇	七九	一六〇										
七九	一六〇	七九	一六〇	七九	一六〇	七九	一六〇	七九	一六〇										
三〇	四五	三〇	四五	三〇	四五	三〇	四五	三〇	四五										
三〇	四五	三〇	四五	三〇	四五	三〇	四五	三〇	四五										
三〇	四五	三〇	四五	三〇	四五	三〇	四五	三〇	四五	三八	四〇	三八	四〇	三八	四〇				
三〇	四二	三〇	四二	三〇	四二	三〇	四二	三〇	四二										
三〇	四二	三〇	四二	三〇	四二	三〇	四二	三〇	四二										
三〇	四二	三〇	四二	三〇	四二	三〇	四二	三〇	四二										
										六五	七五	六五	七五	六五	七五	六五	七五	六五	七五
										六五	七五	六五	七五	六五	七五	六五	七五	六五	七五
										六五	七五	六五	七五	六五	七五	六五	七五	六五	七五
	一八		一八		一八		一八		一八	七	一八	七	一八	七	一八	七	一八	七	一八
	一八		一八		一八		一八		一八	〇	〇	〇	〇	〇	〇	〇	〇	〇	〇
	一八		一八		一八		一八		一八	八	〇	八	〇	八	〇	八	〇	八	〇
六〇	九〇	六〇	九〇	六〇	九〇	六〇	九〇	六〇	九〇										
六〇	九〇	六〇	九〇	六〇	九〇	六〇	九〇	六〇	九〇										
六〇	九〇	六〇	九〇	六〇	九〇	六〇	九〇	六〇	九〇										

第三編 被害ノ影響

第一 經濟上ニ及ホシタル影響

一二七

株 式 會 社 盛 岡 銀 行										店			
一 二 三 四 五 六 七										月 月 月			
月 月 月 月 月 月 月										月 月 月			
最 低	最 高	最 低	最 高	最 低	最 高	最 低	最 高	最 低	最 高	最 低	最 高	最 低	最 高
										三〇	四〇	三〇	四〇
										三〇	四〇	三〇	四〇
										九〇	一〇〇	九〇	一〇〇
										三三	三七	三三	三七
										二九	三五	二九	三五
										二六	三三	二六	三三
										三三	三九	三三	三九
										二九	三五	二九	三五
										二六	三三	二六	三三
										七〇	八〇	七〇	八〇
										七〇	七五	七〇	七五
										六五	六五	六五	六五
										一七	一八	一七	一八
										〇	〇	〇	〇
										〇	〇	〇	〇
										六〇	六〇	六〇	六〇
										六〇	六〇	六〇	六〇
										五〇	五〇	五〇	五〇

第三編 被害ノ影響

第一 經濟上ニ及ホシタル影響

一二六



九 十 銀 行 宮 古												月 別	貸付金 利率子	手形割引 歩合	當座預金貸 越利率子	定期預金 利率子	當座預金利 子	貯蓄預金利 子	
九	八	七	六	五	四	三	二	一	月	月									
最低	最高	最低	最高	最低	最高	最低	最高	最低	最高	最低	最高								
一八〇	二〇〇	一八〇	二〇〇	一八〇	二〇〇	一八〇	二〇〇	一八〇	二〇〇	一八〇	二〇〇	四三	三	四三	三	四三	三	四三	三
一八〇	二〇〇	一八〇	二〇〇	一八〇	二〇〇	一八〇	二〇〇	一八〇	二〇〇	一八〇	二〇〇	五三	三	五三	三	五三	三	五三	三
一八〇	二〇〇	一八〇	二〇〇	一八〇	二〇〇	一八〇	二〇〇	一八〇	二〇〇	一八〇	二〇〇	六三	三	六三	三	六三	三	六三	三
一八〇	二〇〇	一八〇	二〇〇	一八〇	二〇〇	一八〇	二〇〇	一八〇	二〇〇	一八〇	二〇〇	四三	十	四三	十	四三	十	四三	十
五〇	五〇	五〇	五〇	五〇	五〇	五〇	五〇	五〇	五〇	五〇	五〇	五三	十	五三	十	五三	十	五三	十
五〇	五〇	五〇	五〇	五〇	五〇	五〇	五〇	五〇	五〇	五〇	五〇	六三	十	六三	十	六三	十	六三	十
五〇	五〇	五〇	五〇	五〇	五〇	五〇	五〇	五〇	五〇	五〇	五〇	四三	十	四三	十	四三	十	四三	十
六〇	七〇	六〇	七〇	六〇	七〇	六〇	七〇	六〇	七〇	六〇	七〇	五三	十	五三	十	五三	十	五三	十
六〇	七〇	六〇	七〇	六〇	七〇	六〇	七〇	六〇	七〇	六〇	七〇	六三	十	六三	十	六三	十	六三	十
六〇	七〇	六〇	七〇	六〇	七〇	六〇	七〇	六〇	七〇	六〇	七〇	四三	十	四三	十	四三	十	四三	十
一七	一七	一七	一七	一七	一七	一七	一七	一七	一七	一七	一七	五三	十	五三	十	五三	十	五三	十
一七	一七	一七	一七	一七	一七	一七	一七	一七	一七	一七	一七	六三	十	六三	十	六三	十	六三	十
一七	一七	一七	一七	一七	一七	一七	一七	一七	一七	一七	一七	四三	十	四三	十	四三	十	四三	十
一七	一七	一七	一七	一七	一七	一七	一七	一七	一七	一七	一七	五三	十	五三	十	五三	十	五三	十
一七	一七	一七	一七	一七	一七	一七	一七	一七	一七	一七	一七	六三	十	六三	十	六三	十	六三	十

安 田 銀 行												支 店			
七	六	五	四	三	二	一	月	月	月	月	月	十	十	十	
最低	最高	最低	最高	最低	最高	最低	最高	最低	最高	最低	最高	最低	最高	最低	最高
二二四	二三八	二二七	二四六	二二四	二三八	二二〇	二三八	二二〇	二三八	二二〇	二三八	一八〇	二〇〇	一八〇	二〇〇
二二〇	二三五	二二〇	二三五	二二〇	二三五	二二〇	二三五	二二〇	二三五	二二〇	二三五	一八〇	二〇〇	一八〇	二〇〇
八七	一一〇	八七	一一〇	八七	一一〇	八七	一一〇	九二	一一五	九五	一二五	一八〇	二〇〇	一八〇	二〇〇
三三	三三	三三	三三	三三	三三	三三	三三	三三	三三	三三	三三	五〇	五〇	五〇	五〇
二七	三三	二〇	三三	二〇	三三	二〇	三三	二〇	三三	二〇	三三	五〇	五〇	五〇	五〇
二四	三二	二〇	三〇	二〇	三〇	二〇	三〇	二〇	三〇	二〇	三三	五〇	五〇	五〇	五〇
三三	三九	三三	三九	三三	三九	三三	三九	三三	三九	三三	三九				
三三	三七	三三	三七	三三	三七	三三	三七	三三	三七	三三	三七				
二五	三三	二五	三三	二五	三三	二五	三三	二五	三三	二五	三七				
六五	七五	六五	七五	六五	七五	六五	七五	六五	七五	六五	七五	六〇	七〇	六〇	七〇
六〇	七〇	六〇	七〇	六〇	七〇	六〇	七〇	六五	七五	六五	七五	六〇	七〇	六〇	七〇
五五	六五	五五	六五	五五	六五	五五	六五	五五	六五	六〇	七〇	六〇	七〇	六〇	七〇
一六	一八	一六	一八	一六	一八	一六	一八	一六	一八	一六	一八	一七	一七	一七	一七
一六	一八	一六	一八	一六	一八	一六	一八	一六	一八	一六	一八	一七	一七	一七	一七
二二	二四	二二	二四	二二	二四	二二	二四	二二	二四	二二	二四	一七	一七	一七	一七

式株	(町嶋福) 行銀七百第										
	二	一	十二	十一	十	九	八	七	六	五	
	月	月	月	月	月	月	月	月	月	月	
最低	最高	最低	最高	最低	最高	最低	最高	最低	最高	最低	最高
一六	二八	一六	二八	一五	二五	一五	二五	一五	二五	一五	二五
一七	二八	一七	二八	一〇	二〇	一〇	二〇	一〇	二〇	一〇	二〇
一〇五	二四	一〇五	二四	八〇	二〇	八〇	二〇	八〇	二〇	八二	二〇
三三	三七	三三	三七	三〇	三七	三〇	三七	三〇	三七	三〇	三七
三三	三七	三三	三七	二四	三五	二四	三五	二四	三五	二四	三五
二八	三三	二八	三三	二二	三三	二二	三三	二二	三三	二二	三三
三三	三八	三三	三八	三〇	三七	三〇	三七	三〇	三七	三〇	三七
三三	三八	三三	三八	二五	三六	二五	三六	二五	三六	二五	三六
三〇	三四	三〇	三四	二三	三三	二三	三三	二三	三三	二三	三三
六五	八五	六五	八五	七〇	八〇	七〇	八〇	七〇	八〇	七〇	八〇
七五	八五	七五	八五	六五	七五	六五	七五	六五	七五	六五	七五
六五	八五	六五	八五	五五	七〇	五五	七〇	六〇	七五	六〇	七五
一七	二〇	一七	二七	一八	一八	一八	一八	一八	一八	一八	一八
一七	二〇	一七	二〇	一四	一五	一五	一七	一七	一七	一七	一八
一四	一七	一四	一七	一〇	一二	一〇	一二	一四	一四	一四	一四
六六〇	六六〇	六六〇	七〇	六六〇	六六〇	六六〇	六六〇	六六〇	六六〇	六六〇	六六〇
六六〇	六六〇	六六〇	七〇	六六〇	六六〇	六六〇	六六〇	六六〇	六六〇	六六〇	六六〇
六六〇	六六〇	六六〇	七〇	六〇〇	六六〇	六六〇	六六〇	六六〇	六六〇	六六〇	六六〇

第三編 被害ノ影響

第一 經濟上ニ及ホシタル影響

一三三

社會式株	店支島福										
	四	三	二	一	十二	十一	十	九	八	月	
	月	月	月	月	月	月	月	月	月	月	
最低	最高	最低	最高	最低	最高	最低	最高	最低	最高	最低	最高
一五	二五	一五	二五	一四	二四	一四	二四	一四	二四	一四	二四
一〇	二五	一〇	二五	九	二五	九	二五	九	二五	九	二五
八二	二〇	八二	二〇	八四	二〇	八四	二〇	八四	二〇	八七	二〇
三〇	三七	三〇	三七	三三	三九	三三	三九	三三	三九	三三	三九
三〇	三七	三〇	三七	二五	三三	二五	三三	二五	三三	二五	三三
三〇	三四	三〇	三四	二〇	三三	二〇	三三	二〇	三三	二〇	三三
三〇	三七	三〇	三七	三三	三九	三三	三九	三三	三九	三三	三九
三〇	三七	三〇	三七	二七	三三	二七	三三	二七	三三	二七	三三
三三	三五	三三	三五	三三	三五	三三	三五	三三	三五	三三	三五
七〇	八〇	七〇	八〇	六五	七五	六五	七五	六五	七五	六五	七五
七〇	八〇	七〇	八〇	六〇	七五	六〇	七五	六〇	七五	六〇	七五
六〇	七五	六〇	七五	五〇	六五	五〇	六五	五〇	六五	五〇	六五
一八	一八	一八	一八	一六	一八	一六	一八	一六	一八	一六	一八
一八	一八	一八	一八	一四	一六	一四	一六	一四	一六	一四	一六
一八	一八	一八	一八	一〇	一二	一〇	一二	一四	一四	一四	一四
六六〇	六六〇	六六〇	六六〇	六六〇	六六〇	六六〇	六六〇	六六〇	六六〇	六六〇	六六〇
六六〇	六六〇	六六〇	六六〇	六六〇	六六〇	六六〇	六六〇	六六〇	六六〇	六六〇	六六〇
六六〇	六六〇	六六〇	六六〇	六六〇	六六〇	六六〇	六六〇	六六〇	六六〇	六六〇	六六〇

第三編 被害ノ影響

第一 經濟上ニ及ホシタル影響

一三三

貸付金利率  
手形割引歩合  
當座預金貸越利率  
定期預金利率  
當座預金利率  
貯蓄預金利率



第三編 被害ノ影響	蓄貯城金				(町川梁) 行銀一							
	四	三	二	一	十二	十一	十	九	八	七		
	月	月	月	月	月	月	月	月	月	月	月	月
	最低	最高	最低	最高	最低	最高	最低	最高	最低	最高	最低	最高
					一五〇	一五〇	一五〇	一五〇	一五〇	一五〇	一五〇	一五〇
					二〇〇	二〇〇	二〇〇	二〇〇	二〇〇	二〇〇	二〇〇	二〇〇
					二〇〇	二〇〇	二〇〇	二〇〇	二〇〇	二〇〇	二〇〇	二〇〇
					三五〇	三五〇	三五〇	三五〇	三五〇	三五〇	三五〇	三五〇
					三五〇	三五〇	三五〇	三五〇	三五〇	三五〇	三五〇	三五〇
					三五〇	三五〇	三五〇	三五〇	三五〇	三五〇	三五〇	三五〇
					三五〇	三五〇	三五〇	三五〇	三五〇	三五〇	三五〇	三五〇
					六三〇	六三〇	六三〇	六三〇	六三〇	六三〇	六三〇	六三〇
					六三〇	六三〇	六三〇	六三〇	六三〇	六三〇	六三〇	六三〇
					六〇〇	六〇〇	六〇〇	六〇〇	六〇〇	六〇〇	六〇〇	六〇〇
					二二五	二二五	二二五	二二五	二二五	二二五	二二五	二二五
					二二五	二二五	二二五	二二五	二二五	二二五	二二五	二二五
					〇二〇	〇二〇	〇二〇	〇二〇	〇二〇	〇二〇	〇二〇	〇二〇
	六〇〇	六〇〇	六〇〇	六〇〇								
	六〇〇	六〇〇	六〇〇	六〇〇								
	六〇〇	六〇〇	六〇〇	六〇〇								

第一編 經濟上ニ及ホシタル影響

第三編 被害ノ影響	第 社 會 式 株						人				
	六	五	四	三	二	一	十二	十一	十	月	
	月	月	月	月	月	月	月	月	月	月	
	最低	最高	最低	最高	最低	最高	最低	最高	最低	最高	別
	一五〇	一五〇	一五〇	一五〇	一五〇	一五〇	一五〇	一五〇	一五〇	一五〇	貸付金 四三 年十 五三 年十 六三 年十
	一五〇	一五〇	一五〇	一五〇	一五〇	一五〇	一五〇	一五〇	一五〇	一五〇	手形割引歩合 四三 年十 五三 年十 六三 年十
	一五〇	一五〇	一五〇	一五〇	一五〇	一五〇	一五〇	一五〇	一五〇	一五〇	當座預金貸越利子 四三 年十 五三 年十 六三 年十
	一五〇	一五〇	一五〇	一五〇	一五〇	一五〇	一五〇	一五〇	一五〇	一五〇	定期預金利子 四三 年十 五三 年十 六三 年十
	一五〇	一五〇	一五〇	一五〇	一五〇	一五〇	一五〇	一五〇	一五〇	一五〇	當座預金利子 四三 年十 五三 年十 六三 年十
	一五〇	一五〇	一五〇	一五〇	一五〇	一五〇	一五〇	一五〇	一五〇	一五〇	貯蓄預金利子 四三 年十 五三 年十 六三 年十
	一五〇	一五〇	一五〇	一五〇	一五〇	一五〇	一五〇	一五〇	一五〇	一五〇	
	一五〇	一五〇	一五〇	一五〇	一五〇	一五〇	一五〇	一五〇	一五〇	一五〇	
	一五〇	一五〇	一五〇	一五〇	一五〇	一五〇	一五〇	一五〇	一五〇	一五〇	

第三編 被害ノ影響

第一編 經濟上ニ及ホシタル影響





安田銀行										十二月	月別								
八	七	六	五	四	三	二	一	最低	最高										
最低	最高	最低	最高	最低	最高	最低	最高	最低	最高	最低	最高	貸付金 四三 年十 五三 年十 六三 年十	手形割引歩合 四三 年十 五三 年十 六三 年十	當座預金貸越利子 四三 年十 五三 年十 六三 年十	定期預金利子 四三 年十 五三 年十 六三 年十	當座預金利子 四三 年十 五三 年十 六三 年十	貯蓄預金利子 四三 年十 五三 年十 六三 年十		
一三〇	一四六	一三〇	一四六	一三〇	一四六	一三〇	一四六	一三〇	一四六	一三〇	一四六	一三〇	一四六	一三〇	一四六	一三〇	一四六	一三〇	一四六
一〇八	一三〇	一〇八	一三〇	一〇八	一三〇	一〇八	一三〇	一〇八	一三〇	一〇八	一三〇	一〇八	一三〇	一〇八	一三〇	一〇八	一三〇	一〇八	一三〇
一〇九	一三三	一〇九	一三三	一〇九	一三三	一〇九	一三三	一〇九	一三三	一〇九	一三三	一〇九	一三三	一〇九	一三三	一〇九	一三三	一〇九	一三三
三三	三八	三三	三八	三三	三八	三三	三八	三三	三八	三三	三八	三三	三八	三三	三八	三三	三八	三三	三八
三三	三六	三三	三六	三三	三六	三三	三六	三三	三六	三三	三六	三三	三六	三三	三六	三三	三六	三三	三六
二八	三五	二八	三五	二八	三五	二八	三五	二八	三五	二八	三五	二八	三五	二八	三五	二八	三五	二八	三五
三四	三八	三四	三八	三四	三八	三四	三八	三四	三八	三四	三八	三四	三八	三四	三八	三四	三八	三四	三八
三三	三七	三三	三七	三三	三七	三三	三七	三三	三七	三三	三七	三三	三七	三三	三七	三三	三七	三三	三七
二八	三六	二八	三六	二八	三六	二八	三六	二八	三六	二八	三六	二八	三六	二八	三六	二八	三六	二八	三六
七五	七五	七五	七五	七五	七五	七五	七五	七五	七五	七五	七五	七五	七五	七五	七五	七五	七五	七五	七五
六〇	六五	六〇	六五	六〇	六五	六〇	六五	六〇	六五	六〇	六五	六〇	六五	六〇	六五	六〇	六五	六〇	六五
六〇	六〇	六〇	六〇	六〇	六〇	六〇	六〇	六〇	六〇	六〇	六〇	六〇	六〇	六〇	六〇	六〇	六〇	六〇	六〇
一八	一八	一八	一八	一八	一八	一八	一八	一八	一八	一八	一八	一八	一八	一八	一八	一八	一八	一八	一八
一四	一四	一四	一四	一四	一四	一四	一四	一四	一四	一四	一四	一四	一四	一四	一四	一四	一四	一四	一四
三三	三三	三三	三三	三三	三三	三三	三三	三三	三三	三三	三三	三三	三三	三三	三三	三三	三三	三三	三三

山支店										十二月	月別		
九	十	十一	十二	一	二	三	四	五	六				
最低	最高	最低	最高	最低	最高	最低	最高	最低	最高	最低	最高	被害ノ影響	被害ノ影響
一四六	一四六	一四六	一四六	一四六	一四六	一四六	一四六	一四六	一四六	一四六	一四六		
一〇八	一三〇	一〇八	一三〇	一〇八	一三〇	一〇八	一三〇	一〇八	一三〇	一〇八	一三〇		
一〇九	一三三	一〇九	一三三	一〇九	一三三	一〇九	一三三	一〇九	一三三	一〇九	一三三		
三五	三八	三五	三八	三五	三八	三五	三八	三五	三八	三五	三八		
三三	三六	三三	三六	三三	三六	三三	三六	三三	三六	三三	三六		
二八	三五	二八	三五	二八	三五	二八	三五	二八	三五	二八	三五		
三四	三八	三四	三八	三四	三八	三四	三八	三四	三八	三四	三八		
三三	三七	三三	三七	三三	三七	三三	三七	三三	三七	三三	三七		
二八	三六	二八	三六	二八	三六	二八	三六	二八	三六	二八	三六		
七五	七五	七五	七五	七五	七五	七五	七五	七五	七五	七五	七五		
六〇	六五	六〇	六五	六〇	六五	六〇	六五	六〇	六五	六〇	六五		
六〇	六〇	六〇	六〇	六〇	六〇	六〇	六〇	六〇	六〇	六〇	六〇		
一八	一八	一八	一八	一八	一八	一八	一八	一八	一八	一八	一八		
一四	一四	一四	一四	一四	一四	一四	一四	一四	一四	一四	一四		
三三	三三	三三	三三	三三	三三	三三	三三	三三	三三	三三	三三		

一 月	山 町 個 人										
	四 月	五 月	六 月	七 月	八 月	九 月	十 月	十 一 月	十 二 月	一 月	
最低	最高	最低	最高	最低	最高	最低	最高	最低	最高	最低	最高
二〇	二五	七〇	一五〇	七〇	一五〇	七〇	一五〇	七〇	一五〇	七〇	一五〇
二二	二四	七〇	一五〇	七〇	一五〇	七〇	一五〇	七〇	一五〇	七〇	一五〇
二〇	二四	七〇	一五〇	七〇	一五〇	七〇	一五〇	七〇	一五〇	七〇	一五〇
三三	三八	二五	三八	二五	三八	二五	三八	二五	三八	二五	三八
三七	三九	二五	三八	二五	三八	二五	三八	二五	三八	二五	三八
三〇	三四	二五	三八	二五	三八	二五	三八	二五	三八	二五	三八
三六	三八	二五	三八	二五	三八	二五	三八	二五	三八	二五	三八
三六	三八	二五	三八	二五	三八	二五	三八	二五	三八	二五	三八
三三	三五	二五	三八	二五	三八	二五	三八	二五	三八	二五	三八
七〇	七〇	五〇	八〇	五〇	八〇	五〇	八〇	五〇	八〇	五〇	八〇
七〇	七〇	五〇	八〇	五〇	八〇	五〇	八〇	五〇	八〇	五〇	八〇
五〇	七〇	五〇	八〇	五〇	八〇	五〇	八〇	五〇	八〇	五〇	八〇
一六	一六	〇	一七	〇	一七	〇	一七	〇	一七	〇	一八
一六	一六	〇	一八	〇	一八	〇	一八	〇	一八	〇	二一
二二	二三	一六	二〇	一六	二〇	一六	二〇	一六	二〇	一六	二〇

三 月	二 月	一 月	(町山郡) 行					月
			十二 月	十一 月	十 月	九 月	八 月	
最低	最高	最低	最高	最低	最高	最低	最高	
七〇	一〇〇	七〇	一五〇	七〇	一五〇	一三〇	一五〇	
五〇	一〇〇	五〇	一三〇	五〇	一三〇	一三〇	一五〇	
七〇	一五〇	七〇	一五〇	七〇	一五〇	一三〇	一五〇	
二五	三八	二五	三八	二五	三八	二五	三八	
二五	三八	二五	三八	二五	三八	二五	三八	
二五	三八	二五	三八	二五	三八	二五	三八	
二四	三六	二五	三八	二五	三八	二四	三六	
二四	三六	二五	三八	二五	三八	二四	三六	
二五	三八	二五	三八	二五	三八	二四	三六	
五〇	八〇	五〇	八〇	五〇	八〇	五〇	八〇	
五〇	八〇	五〇	八〇	五〇	八〇	五〇	八〇	
五〇	八〇	五〇	八〇	五〇	八〇	五〇	八〇	
二一	二八	二一	二八	二一	二八	二一	二八	
二一	二八	二一	二八	二一	二八	二一	二八	
一六	二〇	一六	二〇	一六	二〇	一六	二〇	

貸付金利息  
 手形割引歩合  
 當座預金貸付利息  
 定期預金利息  
 當座預金利息  
 貯蓄預金利息









月別	個人													
	六月		七月		八月		九月		十月		十一月		十二月	
	最低	最高	最低	最高	最低	最高	最低	最高	最低	最高	最低	最高	最低	最高
貸付金利息	三〇〇	三〇〇	三〇〇	三〇〇	三〇〇	三〇〇	三〇〇	三〇〇	三〇〇	三〇〇	三〇〇	三〇〇	三〇〇	三〇〇
手形割引歩合														
當座預金貸越利息														
定期預金利息														
當座預金利息														
貯蓄預金利息														

營業質金利 (壹圓ニ付月利)

月別	仙											石
	一	二	三	四	五	六	七	八	九	十	十	
十圓以上	三〇	三〇	三〇	三〇	三〇	三〇	三〇	三〇	三〇	三〇	三〇	三〇
五圓以上	二五	二五	二五	二五	二五	二五	二五	二五	二五	二五	二五	二五
一圓以上	二〇	二〇	二〇	二〇	二〇	二〇	二〇	二〇	二〇	二〇	二〇	二〇
五拾錢以上	一五	一五	一五	一五	一五	一五	一五	一五	一五	一五	一五	一五
五拾錢未満	一〇	一〇	一〇	一〇	一〇	一〇	一〇	一〇	一〇	一〇	一〇	一〇





市	關											十	月
	一	二	三	四	五	六	七	八	九	十	十		
別	一	二	三	四	五	六	七	八	九	十	十	二	月
三十四年	〇	〇	〇	〇	〇	〇	〇	〇	〇	〇	〇	〇	月
三十五年	〇	〇	〇	〇	〇	〇	〇	〇	〇	〇	〇	〇	月
三十六年	〇	〇	〇	〇	〇	〇	〇	〇	〇	〇	〇	〇	月
三十四年	〇	〇	〇	〇	〇	〇	〇	〇	〇	〇	〇	〇	月
三十五年	〇	〇	〇	〇	〇	〇	〇	〇	〇	〇	〇	〇	月
三十六年	〇	〇	〇	〇	〇	〇	〇	〇	〇	〇	〇	〇	月
三十四年	〇	〇	〇	〇	〇	〇	〇	〇	〇	〇	〇	〇	月
三十五年	〇	〇	〇	〇	〇	〇	〇	〇	〇	〇	〇	〇	月
三十六年	〇	〇	〇	〇	〇	〇	〇	〇	〇	〇	〇	〇	月
三十四年	〇	〇	〇	〇	〇	〇	〇	〇	〇	〇	〇	〇	月
三十五年	〇	〇	〇	〇	〇	〇	〇	〇	〇	〇	〇	〇	月
三十六年	〇	〇	〇	〇	〇	〇	〇	〇	〇	〇	〇	〇	月
三十四年	〇	〇	〇	〇	〇	〇	〇	〇	〇	〇	〇	〇	月
三十五年	〇	〇	〇	〇	〇	〇	〇	〇	〇	〇	〇	〇	月
三十六年	〇	〇	〇	〇	〇	〇	〇	〇	〇	〇	〇	〇	月

宮	古											町	福	嶋	
	三	四	五	六	七	八	九	十	十	十					
別	一	二	三	四	五	六	七	八	九	十	十	一	二	三	月
三十四年	〇	〇	〇	〇	〇	〇	〇	〇	〇	〇	〇	〇	〇	〇	月
三十五年	〇	〇	〇	〇	〇	〇	〇	〇	〇	〇	〇	〇	〇	〇	月
三十六年	〇	〇	〇	〇	〇	〇	〇	〇	〇	〇	〇	〇	〇	〇	月
三十四年	〇	〇	〇	〇	〇	〇	〇	〇	〇	〇	〇	〇	〇	〇	月
三十五年	〇	〇	〇	〇	〇	〇	〇	〇	〇	〇	〇	〇	〇	〇	月
三十六年	〇	〇	〇	〇	〇	〇	〇	〇	〇	〇	〇	〇	〇	〇	月
三十四年	〇	〇	〇	〇	〇	〇	〇	〇	〇	〇	〇	〇	〇	〇	月
三十五年	〇	〇	〇	〇	〇	〇	〇	〇	〇	〇	〇	〇	〇	〇	月
三十六年	〇	〇	〇	〇	〇	〇	〇	〇	〇	〇	〇	〇	〇	〇	月
三十四年	〇	〇	〇	〇	〇	〇	〇	〇	〇	〇	〇	〇	〇	〇	月
三十五年	〇	〇	〇	〇	〇	〇	〇	〇	〇	〇	〇	〇	〇	〇	月
三十六年	〇	〇	〇	〇	〇	〇	〇	〇	〇	〇	〇	〇	〇	〇	月
三十四年	〇	〇	〇	〇	〇	〇	〇	〇	〇	〇	〇	〇	〇	〇	月
三十五年	〇	〇	〇	〇	〇	〇	〇	〇	〇	〇	〇	〇	〇	〇	月
三十六年	〇	〇	〇	〇	〇	〇	〇	〇	〇	〇	〇	〇	〇	〇	月

















種別	給別	有無	年別	第一 經濟上ニ及ホシタル影響												
				一月	二月	三月	四月	五月	六月	七月	八月	九月	十月	十一月	十二月	
下駄職	日給	無	三十五年 三十六年	六〇 六〇	六〇 六〇	六〇 六〇	六〇 六〇	六〇 六〇	六〇 六〇	六〇 六〇	六〇 六〇	六〇 六〇	六〇 六〇	六〇 六〇	六〇 六〇	六〇 六〇
煙草刻職	日給	無	三十四年 三十五年 三十六年	三五 三五 三五	三五 三五 三五	三五 三五 三五	三五 三五 三五	三五 三五 三五	三五 三五 三五	三五 三五 三五	三五 三五 三五	三五 三五 三五	三五 三五 三五	三五 三五 三五	三五 三五 三五	三五 三五 三五
菓子製造職	日給	賄付	三十四年 三十五年 三十六年	四五 四五 四五	四五 四五 四五	四五 四五 四五	四五 四五 四五	四五 四五 四五	四五 四五 四五	四五 四五 四五	四五 四五 四五	四五 四五 四五	四五 四五 四五	四五 四五 四五	四五 四五 四五	四五 四五 四五
靴職	日給	無	三十四年 三十五年 三十六年	〇 〇 〇	〇 〇 〇	〇 〇 〇	〇 〇 〇	〇 〇 〇	〇 〇 〇	〇 〇 〇	〇 〇 〇	〇 〇 〇	〇 〇 〇	〇 〇 〇	〇 〇 〇	〇 〇 〇
紙漉職	日給	無	三十四年 三十五年 三十六年	〇 〇 〇	〇 〇 〇	〇 〇 〇	〇 〇 〇	〇 〇 〇	〇 〇 〇	〇 〇 〇	〇 〇 〇	〇 〇 〇	〇 〇 〇	〇 〇 〇	〇 〇 〇	〇 〇 〇
桶職	日給	無	三十四年 三十五年 三十六年	〇 〇 〇	〇 〇 〇	〇 〇 〇	〇 〇 〇	〇 〇 〇	〇 〇 〇	〇 〇 〇	〇 〇 〇	〇 〇 〇	〇 〇 〇	〇 〇 〇	〇 〇 〇	〇 〇 〇

町			第一 經濟上ニ及ホシタル影響											
酒造杜氏	日給賄付	三十五年 三十六年	一月	二月	三月	四月	五月	六月	七月	八月	九月	十月	十一月	十二月
酒造杜氏	日給賄付	三十五年 三十六年	三五 三五	三五 三五	三五 三五	三五 三五	三五 三五	三五 三五	三五 三五	三五 三五	三五 三五	三五 三五	三五 三五	三五 三五
醬油杜氏	日給賄付	三十四年 三十五年 三十六年	二五 二五 二五	二五 二五 二五	二五 二五 二五	二五 二五 二五	二五 二五 二五	二五 二五 二五	二五 二五 二五	二五 二五 二五	二五 二五 二五	二五 二五 二五	二五 二五 二五	二五 二五 二五
版木職	日給賄付	三十四年 三十五年 三十六年	〇 〇 〇	〇 〇 〇	〇 〇 〇	〇 〇 〇	〇 〇 〇	〇 〇 〇	〇 〇 〇	〇 〇 〇	〇 〇 〇	〇 〇 〇	〇 〇 〇	〇 〇 〇
理髮職	日給賄付	三十四年 三十五年 三十六年	〇 〇 〇	〇 〇 〇	〇 〇 〇	〇 〇 〇	〇 〇 〇	〇 〇 〇	〇 〇 〇	〇 〇 〇	〇 〇 〇	〇 〇 〇	〇 〇 〇	〇 〇 〇
日雇人夫	日給	三十四年 三十五年 三十六年	三五 三五 三五	三五 三五 三五	三五 三五 三五	三五 三五 三五	三五 三五 三五	三五 三五 三五	三五 三五 三五	三五 三五 三五	三五 三五 三五	三五 三五 三五	三五 三五 三五	三五 三五 三五
下男	月給賄付	三十四年 三十五年 三十六年	一五〇 一五〇 一五〇	一五〇 一五〇 一五〇	一五〇 一五〇 一五〇	一五〇 一五〇 一五〇	一五〇 一五〇 一五〇	一五〇 一五〇 一五〇	一五〇 一五〇 一五〇	一五〇 一五〇 一五〇	一五〇 一五〇 一五〇	一五〇 一五〇 一五〇	一五〇 一五〇 一五〇	一五〇 一五〇 一五〇
下婢	月給賄付	三十四年 三十五年 三十六年	一〇〇 一〇〇 一〇〇	一〇〇 一〇〇 一〇〇	一〇〇 一〇〇 一〇〇	一〇〇 一〇〇 一〇〇	一〇〇 一〇〇 一〇〇	一〇〇 一〇〇 一〇〇	一〇〇 一〇〇 一〇〇	一〇〇 一〇〇 一〇〇	一〇〇 一〇〇 一〇〇	一〇〇 一〇〇 一〇〇	一〇〇 一〇〇 一〇〇	一〇〇 一〇〇 一〇〇

大工職日給	木挽職日給	蠶糸繰女日給	洋服仕立職日給	和服仕立職日給	染物職日給	米搗日給賄付	年別	
							三十四年	三十五年
無	無	無	無	無	無	無	三十四年	三十五年
五〇	五〇	三五	三五	三五	三五	三五	一八	一五
五〇	五〇	三五	三五	三五	三五	三五	一八	一五
五五	五五	三五	三五	三五	三五	三五	一八	一五
五五	五五	三五	三五	三五	三五	三五	一八	一五
五五	五五	三五	三五	三五	三五	三五	一八	一五
五五	五五	三五	三五	三五	三五	三五	一八	一五
五五	五五	三五	三五	三五	三五	三五	一八	一五
五〇	五〇	三五	三五	三五	三五	三五	一八	一五
五〇	五〇	三五	三五	三五	三五	三五	一八	一五

白						種別	給別ノ有無	年別
機織職		養蠶履		農作				
女日給	男日給	女日給賄付	男日給賄付	女日給賄付	男日給賄付	無	有	別
三十四年	三十五年	三十四年	三十五年	三十四年	三十五年	無	有	一月
〇	三	〇	〇	〇	〇	〇	〇	二月
〇	三	〇	〇	〇	〇	〇	〇	三月
〇	三	〇	〇	〇	〇	〇	〇	四月
〇	三	〇	〇	〇	〇	〇	〇	五月
〇	三	〇	〇	〇	〇	〇	〇	六月
〇	三	〇	〇	〇	〇	〇	〇	七月
〇	三	〇	〇	〇	〇	〇	〇	八月
〇	三	〇	〇	〇	〇	〇	〇	九月
〇	三	〇	〇	〇	〇	〇	〇	十月
〇	三	〇	〇	〇	〇	〇	〇	十一月
〇	三	〇	〇	〇	〇	〇	〇	十二月







種別	職	日給	無	三十四年		三十五年		三十六年	
				一月	二月	一月	二月	一月	二月
菓子製造職	職	日給	無	三〇	三〇	三〇	三〇	三〇	三〇
靴職	職	日給	無	三九	三九	三九	三九	三九	三九
紙漉職	職	日給	無	四〇	四〇	四〇	四〇	四〇	四〇
桶職	職	日給	無	四二	四二	四二	四二	四二	四二
酒造杜氏	職	日給	無	四五	四五	四五	四五	四五	四五
醬油杜氏	職	日給	無	四五	四五	四五	四五	四五	四五

岡

種別	職	日給	無	三十四年		三十五年		三十六年	
				一月	二月	一月	二月	一月	二月
煙草刻職	職	日給	無	三五	三五	三五	三五	三五	三五
下駄職	職	日給	無	三八	三八	三八	三八	三八	三八
鍛冶職	職	日給	無	四〇	四〇	四〇	四〇	四〇	四〇
石工職	職	日給	無	四七	四七	四七	四七	四七	四七
疊刺職	職	日給	無	五〇	五〇	五〇	五〇	五〇	五〇
指物職	職	日給	無	五八	五八	五八	五八	五八	五八

第三編 被害ノ影響

第一 經濟上ニ及ホシタル影響

一八五

染物職日給無	米		機織職		養蠶雇		女日給賄付
	搗日給賄付	女日給	男日給	女日給賄付	男日給賄付		
三十四年	三十四年	三十四年	三十四年	三十四年	三十四年	三十四年	三十四年
三十五年	三十五年	三十五年	三十五年	三十五年	三十五年	三十五年	三十五年
三十六年	三十六年	三十六年	三十六年	三十六年	三十六年	三十六年	三十六年
三十四年	三十四年	三十四年	三十四年	三十四年	三十四年	三十四年	三十四年
三十五年	三十五年	三十五年	三十五年	三十五年	三十五年	三十五年	三十五年
三十六年	三十六年	三十六年	三十六年	三十六年	三十六年	三十六年	三十六年
三十四年	三十四年	三十四年	三十四年	三十四年	三十四年	三十四年	三十四年
三十五年	三十五年	三十五年	三十五年	三十五年	三十五年	三十五年	三十五年
三十六年	三十六年	三十六年	三十六年	三十六年	三十六年	三十六年	三十六年

第三編 被害ノ影響

第一 經濟上ニ及ホシタル影響

一八四

農作	市				
	男日給賄付	下 婢月給賄付	下 男月給賄付	日雇人夫日給無	理髮職日給賄付
三十四年	三十四年	三十四年	三十四年	三十四年	三十四年
三十五年	三十五年	三十五年	三十五年	三十五年	三十五年
三十六年	三十六年	三十六年	三十六年	三十六年	三十六年
三十四年	三十四年	三十四年	三十四年	三十四年	三十四年
三十五年	三十五年	三十五年	三十五年	三十五年	三十五年
三十六年	三十六年	三十六年	三十六年	三十六年	三十六年
三十四年	三十四年	三十四年	三十四年	三十四年	三十四年
三十五年	三十五年	三十五年	三十五年	三十五年	三十五年
三十六年	三十六年	三十六年	三十六年	三十六年	三十六年



種別	給別	附 有	年 別	第一 經濟上ニ及ホシタル影響													
				一月	二月	三月	四月	五月	六月	七月	八月	九月	十月	十一月	十二月		
和服仕立職	日給	無	三十四年	〇	〇	〇	〇	〇	〇	〇	〇	〇	〇	〇	〇	〇	〇
			三十五年	〇	〇	〇	〇	〇	〇	〇	〇	〇	〇	〇	〇	〇	〇
			三十六年	〇	〇	〇	〇	〇	〇	〇	〇	〇	〇	〇	〇	〇	〇
洋服仕立職	日給	無	三十四年	〇	〇	〇	〇	〇	〇	〇	〇	〇	〇	〇	〇	〇	〇
			三十五年	〇	〇	〇	〇	〇	〇	〇	〇	〇	〇	〇	〇	〇	〇
			三十六年	〇	〇	〇	〇	〇	〇	〇	〇	〇	〇	〇	〇	〇	〇
蠶糸繰女	日給	無	三十四年	〇	〇	〇	〇	〇	〇	〇	〇	〇	〇	〇	〇	〇	〇
			三十五年	〇	〇	〇	〇	〇	〇	〇	〇	〇	〇	〇	〇	〇	〇
			三十六年	〇	〇	〇	〇	〇	〇	〇	〇	〇	〇	〇	〇	〇	〇
木挽職	日給	無	三十四年	〇	〇	〇	〇	〇	〇	〇	〇	〇	〇	〇	〇	〇	〇
			三十五年	〇	〇	〇	〇	〇	〇	〇	〇	〇	〇	〇	〇	〇	〇
			三十六年	〇	〇	〇	〇	〇	〇	〇	〇	〇	〇	〇	〇	〇	〇
大工職	日給	無	三十四年	〇	〇	〇	〇	〇	〇	〇	〇	〇	〇	〇	〇	〇	〇
			三十五年	〇	〇	〇	〇	〇	〇	〇	〇	〇	〇	〇	〇	〇	〇
			三十六年	〇	〇	〇	〇	〇	〇	〇	〇	〇	〇	〇	〇	〇	〇
左官職	日給	無	三十四年	〇	〇	〇	〇	〇	〇	〇	〇	〇	〇	〇	〇	〇	〇
			三十五年	〇	〇	〇	〇	〇	〇	〇	〇	〇	〇	〇	〇	〇	〇
			三十六年	〇	〇	〇	〇	〇	〇	〇	〇	〇	〇	〇	〇	〇	〇

關

種別	給別	附 有	年 別	第一 經濟上ニ及ホシタル影響													
				一月	二月	三月	四月	五月	六月	七月	八月	九月	十月	十一月	十二月		
陶器職	日給	無	三十四年	〇	〇	〇	〇	〇	〇	〇	〇	〇	〇	〇	〇	〇	〇
			三十五年	〇	〇	〇	〇	〇	〇	〇	〇	〇	〇	〇	〇	〇	〇
			三十六年	〇	〇	〇	〇	〇	〇	〇	〇	〇	〇	〇	〇	〇	〇
瓦葺職	日給	無	三十四年	〇	〇	〇	〇	〇	〇	〇	〇	〇	〇	〇	〇	〇	〇
			三十五年	〇	〇	〇	〇	〇	〇	〇	〇	〇	〇	〇	〇	〇	〇
			三十六年	〇	〇	〇	〇	〇	〇	〇	〇	〇	〇	〇	〇	〇	〇
木羽葺職	日給	無	三十四年	〇	〇	〇	〇	〇	〇	〇	〇	〇	〇	〇	〇	〇	〇
			三十五年	〇	〇	〇	〇	〇	〇	〇	〇	〇	〇	〇	〇	〇	〇
			三十六年	〇	〇	〇	〇	〇	〇	〇	〇	〇	〇	〇	〇	〇	〇
指物職	日給	無	三十四年	〇	〇	〇	〇	〇	〇	〇	〇	〇	〇	〇	〇	〇	〇
			三十五年	〇	〇	〇	〇	〇	〇	〇	〇	〇	〇	〇	〇	〇	〇
			三十六年	〇	〇	〇	〇	〇	〇	〇	〇	〇	〇	〇	〇	〇	〇
壘刺職	日給	無	三十四年	〇	〇	〇	〇	〇	〇	〇	〇	〇	〇	〇	〇	〇	〇
			三十五年	〇	〇	〇	〇	〇	〇	〇	〇	〇	〇	〇	〇	〇	〇
			三十六年	〇	〇	〇	〇	〇	〇	〇	〇	〇	〇	〇	〇	〇	〇
石工職	日給	無	三十四年	〇	〇	〇	〇	〇	〇	〇	〇	〇	〇	〇	〇	〇	〇
			三十五年	〇	〇	〇	〇	〇	〇	〇	〇	〇	〇	〇	〇	〇	〇
			三十六年	〇	〇	〇	〇	〇	〇	〇	〇	〇	〇	〇	〇	〇	〇
鍛冶職	日給	無	三十四年	〇	〇	〇	〇	〇	〇	〇	〇	〇	〇	〇	〇	〇	〇
			三十五年	〇	〇	〇	〇	〇	〇	〇	〇	〇	〇	〇	〇	〇	〇
			三十六年	〇	〇	〇	〇	〇	〇	〇	〇	〇	〇	〇	〇	〇	〇







養蠶 雇	農 作			下 婢 月給 賄付	下 男 月給 賄付	日 雇 人 夫 日給 無	年 別	一 月	二 月	三 月	四 月	五 月	六 月	七 月	八 月	九 月	十 月	十 一 月	十 二 月
	男 日給 賄付	女 日給 賄付	男 日給 賄付																
三十四年				一五〇	二〇〇	四五	三十四年												
三十五年				一五〇	二〇〇	四五	三十五年												
三十六年				一五〇	二〇〇	四五	三十六年												
三十四年	八	五	八	一五〇	二〇〇	四五	三十四年	八	五	八	一五〇	二〇〇	四五	一五〇	二〇〇	四五	一五〇	二〇〇	四五
三十五年	八	五	八	一五〇	二〇〇	四五	三十五年	八	五	八	一五〇	二〇〇	四五	一五〇	二〇〇	四五	一五〇	二〇〇	四五
三十六年	八	五	八	一五〇	二〇〇	四五	三十六年	八	五	八	一五〇	二〇〇	四五	一五〇	二〇〇	四五	一五〇	二〇〇	四五
三十四年				一五〇	二〇〇	四五	三十四年												
三十五年				一五〇	二〇〇	四五	三十五年												
三十六年				一五〇	二〇〇	四五	三十六年												
三十四年	一七	一〇	一五	一五〇	二〇〇	四五	三十四年	一七	一〇	一五	一五〇	二〇〇	四五	一五〇	二〇〇	四五	一五〇	二〇〇	四五
三十五年	一七	一〇	一五	一五〇	二〇〇	四五	三十五年	一七	一〇	一五	一五〇	二〇〇	四五	一五〇	二〇〇	四五	一五〇	二〇〇	四五
三十六年	一七	一〇	一五	一五〇	二〇〇	四五	三十六年	一七	一〇	一五	一五〇	二〇〇	四五	一五〇	二〇〇	四五	一五〇	二〇〇	四五
三十四年				一五〇	二〇〇	四五	三十四年												
三十五年				一五〇	二〇〇	四五	三十五年												
三十六年				一五〇	二〇〇	四五	三十六年												
三十四年	二〇	一五	二五	一五〇	二〇〇	四五	三十四年	二〇	一五	二五	一五〇	二〇〇	四五	二〇	一五	二五	一五〇	二〇〇	四五
三十五年	二〇	一五	二五	一五〇	二〇〇	四五	三十五年	二〇	一五	二五	一五〇	二〇〇	四五	二〇	一五	二五	一五〇	二〇〇	四五
三十六年	二〇	一五	二五	一五〇	二〇〇	四五	三十六年	二〇	一五	二五	一五〇	二〇〇	四五	二〇	一五	二五	一五〇	二〇〇	四五
三十四年				一五〇	二〇〇	四五	三十四年												
三十五年				一五〇	二〇〇	四五	三十五年												
三十六年				一五〇	二〇〇	四五	三十六年												

種 別	給 別	有 無	年 別	一 月	二 月	三 月	四 月	五 月	六 月	七 月	八 月	九 月	十 月	十 一 月	十 二 月
紙 漉 職	日給	無	三十四年												
紙 漉 職	日給	無	三十五年												
紙 漉 職	日給	無	三十六年												
桶 職	日給	無	三十四年	五〇	五〇	五〇	五〇	五〇	五〇	五〇	五〇	五〇	五〇	五〇	五〇
桶 職	日給	無	三十五年	五〇	五〇	五〇	五〇	五〇	五〇	五〇	五〇	五〇	五〇	五〇	五〇
桶 職	日給	無	三十六年	五〇	五〇	五〇	五〇	五〇	五〇	五〇	五〇	五〇	五〇	五〇	五〇
酒 造 杜 民	日給賄付		三十四年	〇	〇	〇	〇	〇	〇	〇	〇	〇	〇	〇	〇
酒 造 杜 民	日給賄付		三十五年	〇	〇	〇	〇	〇	〇	〇	〇	〇	〇	〇	〇
酒 造 杜 民	日給賄付		三十六年	〇	〇	〇	〇	〇	〇	〇	〇	〇	〇	〇	〇
醬 油 杜 氏	日給賄付		三十四年	〇	〇	〇	〇	〇	〇	〇	〇	〇	〇	〇	〇
醬 油 杜 氏	日給賄付		三十五年	〇	〇	〇	〇	〇	〇	〇	〇	〇	〇	〇	〇
醬 油 杜 氏	日給賄付		三十六年	〇	〇	〇	〇	〇	〇	〇	〇	〇	〇	〇	〇
版 木 職	日給賄付		三十四年	〇	〇	〇	〇	〇	〇	〇	〇	〇	〇	〇	〇
版 木 職	日給賄付		三十五年	〇	〇	〇	〇	〇	〇	〇	〇	〇	〇	〇	〇
版 木 職	日給賄付		三十六年	〇	〇	〇	〇	〇	〇	〇	〇	〇	〇	〇	〇
理 髮 職	日給賄付		三十四年	〇	〇	〇	〇	〇	〇	〇	〇	〇	〇	〇	〇
理 髮 職	日給賄付		三十五年	〇	〇	〇	〇	〇	〇	〇	〇	〇	〇	〇	〇
理 髮 職	日給賄付		三十六年	〇	〇	〇	〇	〇	〇	〇	〇	〇	〇	〇	〇

第三編 被害ノ影響

職別	日給		無		無		無		無		無	
	三十四年	三十五年	三十四年	三十五年	三十四年	三十五年	三十四年	三十五年	三十四年	三十五年	三十四年	三十五年
洋服仕立職	四〇	四〇	四〇	四〇	四〇	四〇	四〇	四〇	四〇	四〇	四〇	四〇
蠶糸繰女	一三	一三	一三	一三	一三	一三	一三	一三	一三	一三	一三	一三
木挽職	五〇	五〇	五〇	五〇	五〇	五〇	五〇	五〇	五〇	五〇	五〇	五〇
大工職	五〇	五〇	五〇	五〇	五〇	五〇	五〇	五〇	五〇	五〇	五〇	五〇
左官職	五〇	五〇	五〇	五〇	五〇	五〇	五〇	五〇	五〇	五〇	五〇	五〇
陶器職	三五	三五	三五	三五	三五	三五	三五	三五	三五	三五	三五	三五
瓦葺職	五〇	五〇	五〇	五〇	五〇	五〇	五〇	五〇	五〇	五〇	五〇	五〇

第一 經濟上ニ及ホシタル影響

一九七

福

種別	日給		無		無		無		無		無	
	三十四年	三十五年	三十四年	三十五年	三十四年	三十五年	三十四年	三十五年	三十四年	三十五年	三十四年	三十五年
和服仕立職	四〇	四〇	四〇	四〇	四〇	四〇	四〇	四〇	四〇	四〇	四〇	四〇
染物職	三五	三五	三五	三五	三五	三五	三五	三五	三五	三五	三五	三五
米搗	八	八	八	八	八	八	八	八	八	八	八	八
機織職	三五	三五	三五	三五	三五	三五	三五	三五	三五	三五	三五	三五
女日給	三五	三五	三五	三五	三五	三五	三五	三五	三五	三五	三五	三五
男日給	三八	三八	三八	三八	三八	三八	三八	三八	三八	三八	三八	三八
女日給	三五	三五	三五	三五	三五	三五	三五	三五	三五	三五	三五	三五

第三編 被害ノ影響

第一 經濟上ニ及ホシタル影響

一九六







種別	給別	有	年別	第一 經濟上ニ及ホシタル影響																		
				一月	二月	三月	四月	五月	六月	七月	八月	九月	十月	十一月	十二月							
染料職	日給	無	三十五年	三〇	三〇	三〇	三〇	三〇	三〇	三〇	三〇	三〇	三〇	三〇	三〇	三〇	三〇	三〇	三〇	三〇	三〇	三〇
和服仕立職	日給	無	三十四年	四〇	四〇	四〇	四〇	四〇	四〇	四〇	四〇	四〇	四〇	四〇	四〇	四〇	四〇	四〇	四〇	四〇	四〇	四〇
洋服仕立職	日給	無	三十五年	三五	三五	三五	三五	三五	三五	三五	三五	三五	三五	三五	三五	三五	三五	三五	三五	三五	三五	三五
蠶糸繰女	日給	無	三十四年	二〇	二〇	二〇	二〇	二〇	二〇	二〇	二〇	二〇	二〇	二〇	二〇	二〇	二〇	二〇	二〇	二〇	二〇	二〇
木挽職	日給	無	三十四年	四五	四五	四五	四五	四五	四五	四五	四五	四五	四五	四五	四五	四五	四五	四五	四五	四五	四五	四五
大工職	日給	無	三十五年	四〇	四〇	四〇	四〇	四〇	四〇	四〇	四〇	四〇	四〇	四〇	四〇	四〇	四〇	四〇	四〇	四〇	四〇	四〇

種別	給別	有	年別	第一 經濟上ニ及ホシタル影響																			
				一月	二月	三月	四月	五月	六月	七月	八月	九月	十月	十一月	十二月								
左官職	日給	無	三十五年	五〇	五〇	五〇	五〇	五〇	五〇	五〇	五〇	五〇	五〇	五〇	五〇	五〇	五〇	五〇	五〇	五〇	五〇	五〇	
陶器職	日給	無	三十四年	二〇	二〇	二〇	二〇	二〇	二〇	二〇	二〇	二〇	二〇	二〇	二〇	二〇	二〇	二〇	二〇	二〇	二〇	二〇	
瓦葺職	日給	無	三十四年	六〇	六〇	六〇	六〇	六〇	六〇	六〇	六〇	六〇	六〇	六〇	六〇	六〇	六〇	六〇	六〇	六〇	六〇	六〇	
木羽葺職	日給	無	三十五年	五五	五五	五五	五五	五五	五五	五五	五五	五五	五五	五五	五五	五五	五五	五五	五五	五五	五五	五五	
指物職	日給	無	三十四年	四五	四五	四五	四五	四五	四五	四五	四五	四五	四五	四五	四五	四五	四五	四五	四五	四五	四五	四五	
壘刺職	日給	無	三十五年	三八	三八	三八	三八	三八	三八	三八	三八	三八	三八	三八	三八	三八	三八	三八	三八	三八	三八	三八	三八
石工職	日給	無	三十四年	五〇	五〇	五〇	五〇	五〇	五〇	五〇	五〇	五〇	五〇	五〇	五〇	五〇	五〇	五〇	五〇	五〇	五〇	五〇	

種別	給別	賄付ノ有無	年別	第一 經濟上ニ及ホシタル影響													
				一月	二月	三月	四月	五月	六月	七月	八月	九月	十月	十一月	十二月		
銀冶職	日給	無	三十四年	〇	〇	〇	〇	〇	〇	〇	〇	〇	〇	〇	〇	〇	〇
銀冶職	日給	無	三十五年	〇	〇	〇	〇	〇	〇	〇	〇	〇	〇	〇	〇	〇	〇
銀冶職	日給	無	三十六年	〇	〇	〇	〇	〇	〇	〇	〇	〇	〇	〇	〇	〇	〇
下駄職	日給	無	三十四年	〇	〇	〇	〇	〇	〇	〇	〇	〇	〇	〇	〇	〇	〇
下駄職	日給	無	三十五年	〇	〇	〇	〇	〇	〇	〇	〇	〇	〇	〇	〇	〇	〇
下駄職	日給	無	三十六年	〇	〇	〇	〇	〇	〇	〇	〇	〇	〇	〇	〇	〇	〇
煙草刻職	日給	無	三十四年	〇	〇	〇	〇	〇	〇	〇	〇	〇	〇	〇	〇	〇	〇
煙草刻職	日給	無	三十五年	〇	〇	〇	〇	〇	〇	〇	〇	〇	〇	〇	〇	〇	〇
煙草刻職	日給	無	三十六年	〇	〇	〇	〇	〇	〇	〇	〇	〇	〇	〇	〇	〇	〇
菓子製造職	日給	賄付	三十四年	〇	〇	〇	〇	〇	〇	〇	〇	〇	〇	〇	〇	〇	〇
菓子製造職	日給	賄付	三十五年	〇	〇	〇	〇	〇	〇	〇	〇	〇	〇	〇	〇	〇	〇
菓子製造職	日給	賄付	三十六年	〇	〇	〇	〇	〇	〇	〇	〇	〇	〇	〇	〇	〇	〇
靴職	日給	無	三十四年	〇	〇	〇	〇	〇	〇	〇	〇	〇	〇	〇	〇	〇	〇
靴職	日給	無	三十五年	〇	〇	〇	〇	〇	〇	〇	〇	〇	〇	〇	〇	〇	〇
靴職	日給	無	三十六年	〇	〇	〇	〇	〇	〇	〇	〇	〇	〇	〇	〇	〇	〇
紙漉職	日給	無	三十四年	〇	〇	〇	〇	〇	〇	〇	〇	〇	〇	〇	〇	〇	〇
紙漉職	日給	無	三十五年	〇	〇	〇	〇	〇	〇	〇	〇	〇	〇	〇	〇	〇	〇
紙漉職	日給	無	三十六年	〇	〇	〇	〇	〇	〇	〇	〇	〇	〇	〇	〇	〇	〇

町							第一 經濟上ニ及ホシタル影響												
桶職	酒造杜氏	醬油杜氏	版木職	理髮職	日雇人夫	下男	年別	一月	二月	三月	四月	五月	六月	七月	八月	九月	十月	十一月	十二月
日給無	日給賄付	日給賄付	日給賄付	日給賄付	日給無	日給賄付	三十四年	〇	〇	〇	〇	〇	〇	〇	〇	〇	〇	〇	〇
日給無	日給賄付	日給賄付	日給賄付	日給賄付	日給無	日給賄付	三十五年	〇	〇	〇	〇	〇	〇	〇	〇	〇	〇	〇	〇
日給無	日給賄付	日給賄付	日給賄付	日給賄付	日給無	日給賄付	三十六年	〇	〇	〇	〇	〇	〇	〇	〇	〇	〇	〇	〇
日給無	日給賄付	日給賄付	日給賄付	日給賄付	日給無	日給賄付	三十四年	〇	〇	〇	〇	〇	〇	〇	〇	〇	〇	〇	〇
日給無	日給賄付	日給賄付	日給賄付	日給賄付	日給無	日給賄付	三十五年	〇	〇	〇	〇	〇	〇	〇	〇	〇	〇	〇	〇
日給無	日給賄付	日給賄付	日給賄付	日給賄付	日給無	日給賄付	三十六年	〇	〇	〇	〇	〇	〇	〇	〇	〇	〇	〇	〇



種別	給別	日給	無	三十五年		三十四年		三十三年		三十二年		三十一年		三十年	
				一月	二月	一月	二月	一月	二月	一月	二月	一月	二月	一月	二月
指物職	日給	無	無	四〇	四七	四〇	四七	四〇	四七	四〇	四七	四〇	四七	四〇	四七
疊刺職	日給	無	無	五〇	四〇	五〇	四〇	五〇	四〇	五〇	四〇	五〇	四〇	五〇	四〇
石工職	日給	無	無	四八	四八	四八	四八	四八	四八	四八	四八	四八	四八	四八	四八
假治職	日給	無	無	三〇	三〇	三〇	三〇	三〇	三〇	三〇	三〇	三〇	三〇	三〇	三〇
下駄職	日給	無	無	三〇	三〇	三〇	三〇	三〇	三〇	三〇	三〇	三〇	三〇	三〇	三〇
煙草刻職	日給	無	無	三五	三五	三五	三五	三五	三五	三五	三五	三五	三五	三五	三五
菓子製造職	日給	無	無	二五	二五	二五	二五	二五	二五	二五	二五	二五	二五	二五	二五

松

種別	給別	日給	無 <th colspan="2">三十五年</th> <th colspan="2">三十四年</th> <th colspan="2">三十三年</th> <th colspan="2">三十二年</th> <th colspan="2">三十一年</th> <th colspan="2">三十年</th>	三十五年		三十四年		三十三年		三十二年		三十一年		三十年	
				一月	二月	一月	二月	一月	二月	一月	二月	一月	二月	一月	二月
木挽職	日給	無	無	四〇	四〇	四〇	四〇	四〇	四〇	四〇	四〇	四〇	四〇	四〇	四〇
大工職	日給	無	無	四二	四二	四二	四二	四二	四二	四二	四二	四二	四二	四二	四二
左官職	日給	無	無	四五	四五	四五	四五	四五	四五	四五	四五	四五	四五	四五	四五
陶器職	日給	無	無	四〇	四〇	四〇	四〇	四〇	四〇	四〇	四〇	四〇	四〇	四〇	四〇
瓦葺職	日給	無	無	四〇	四〇	四〇	四〇	四〇	四〇	四〇	四〇	四〇	四〇	四〇	四〇
木羽葺職	日給	無	無	四〇	四〇	四〇	四〇	四〇	四〇	四〇	四〇	四〇	四〇	四〇	四〇





種別	職	日給	無	三十五年	三十四年	三十五年	三十六年
下駄	職	日給	無	三〇	三〇	三〇	三〇
煙草	刻職	日給	無	三〇	三〇	三〇	三〇
菓子製造	職	日給	無	一七	一七	一七	一七
靴	職	日給	無	五〇	五〇	五〇	五〇
紙漉	職	日給	無	三三	三三	三三	三三
桶	職	日給	無	二八	二八	二八	二八
酒造	杜氏	日給	賄付	二〇	二〇	二〇	二〇

種別	職	日給	無	三十四年	三十五年	三十六年	三十四年	三十五年	三十六年
瓦葺	職	日給	無	四〇	四〇	四〇	四〇	四〇	四〇
木羽葺	職	日給	無	四〇	四〇	四〇	四〇	四〇	四〇
指物	職	日給	無	六〇	六〇	六〇	六〇	六〇	六〇
墨刺	職	日給	無	四〇	四〇	四〇	四〇	四〇	四〇
石工	職	日給	無	五〇	五〇	五〇	五〇	五〇	五〇
鍛冶	職	日給	無	三〇	三〇	三〇	三〇	三〇	三〇





高 入 出

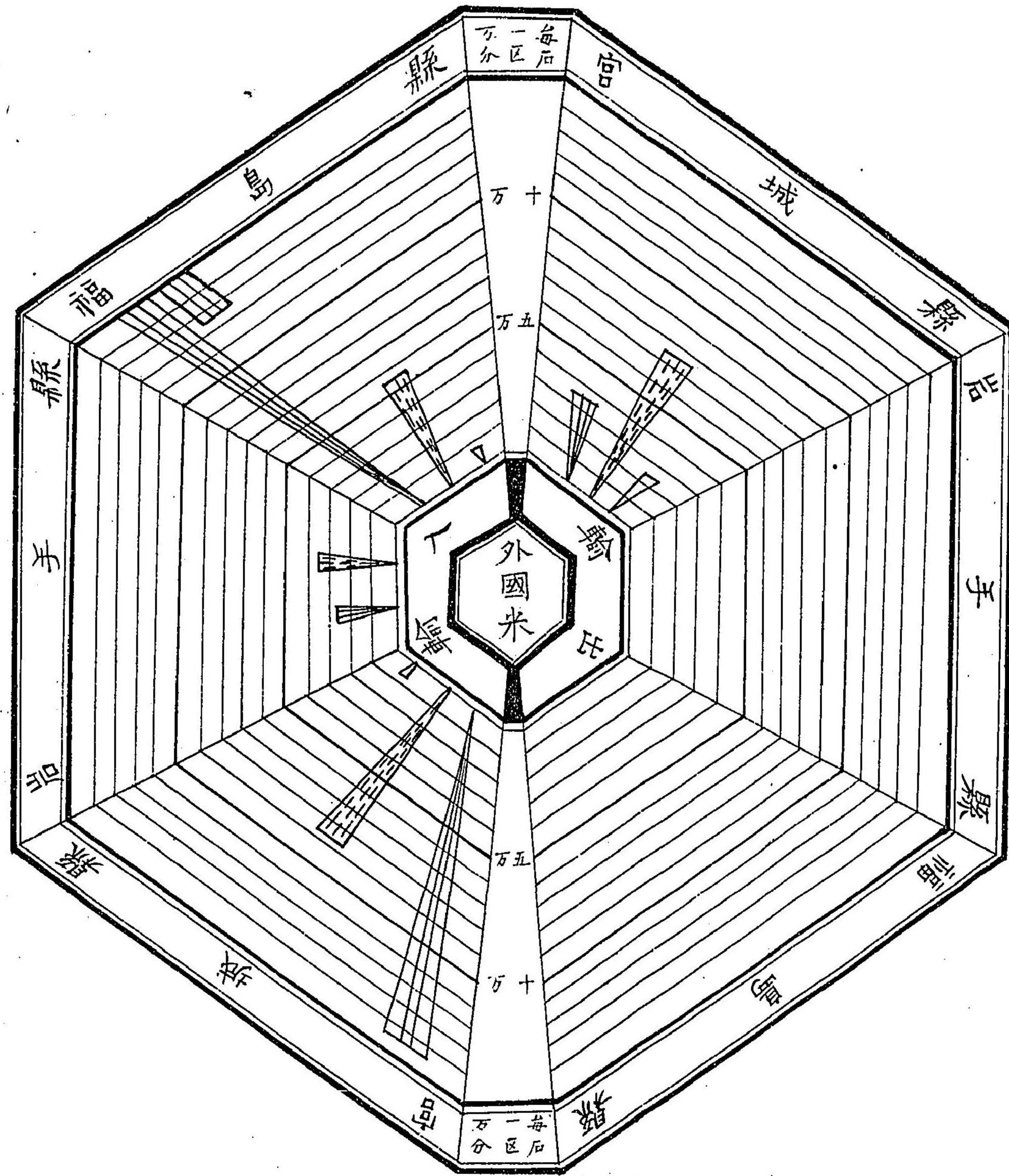

輸 米

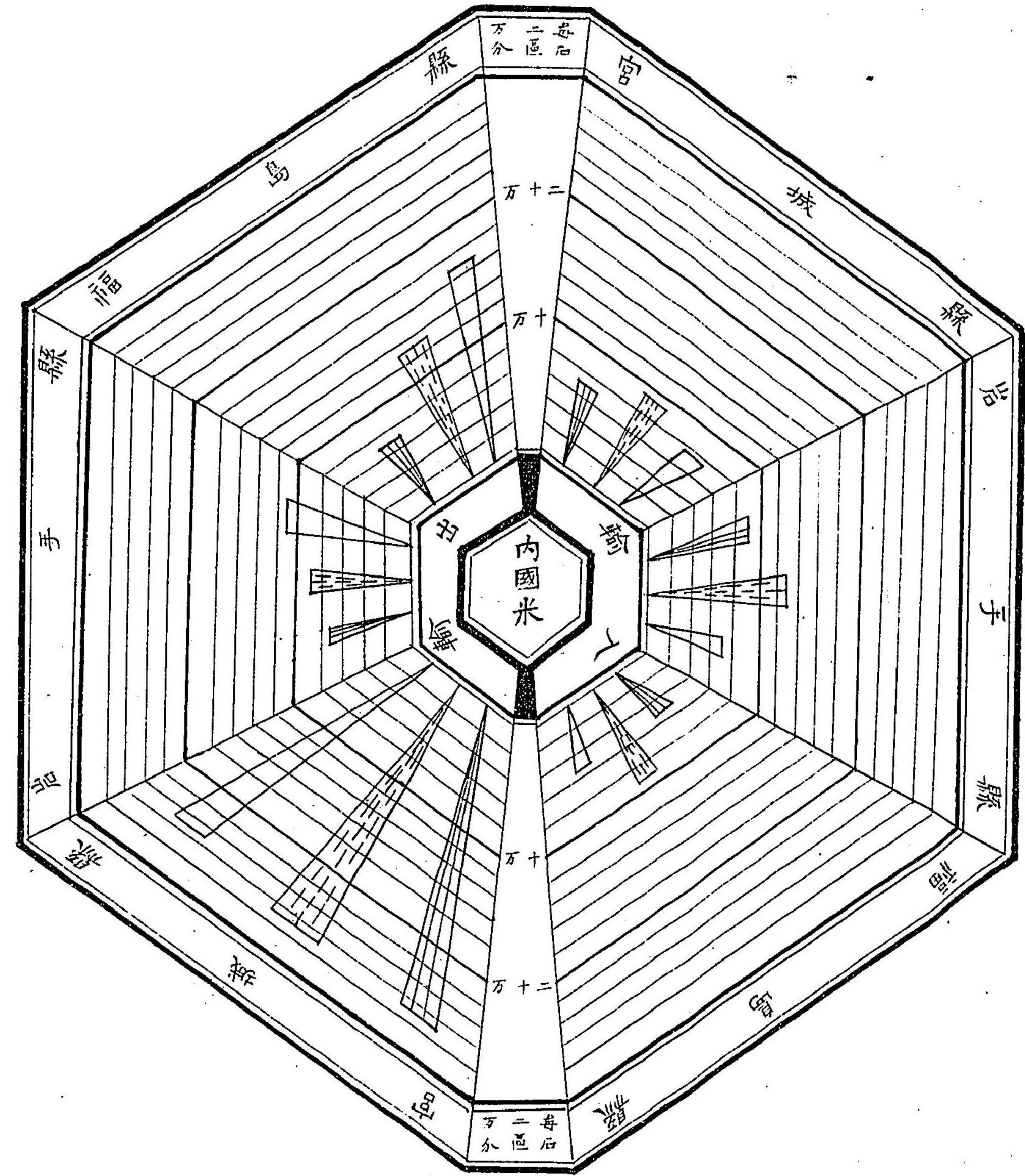

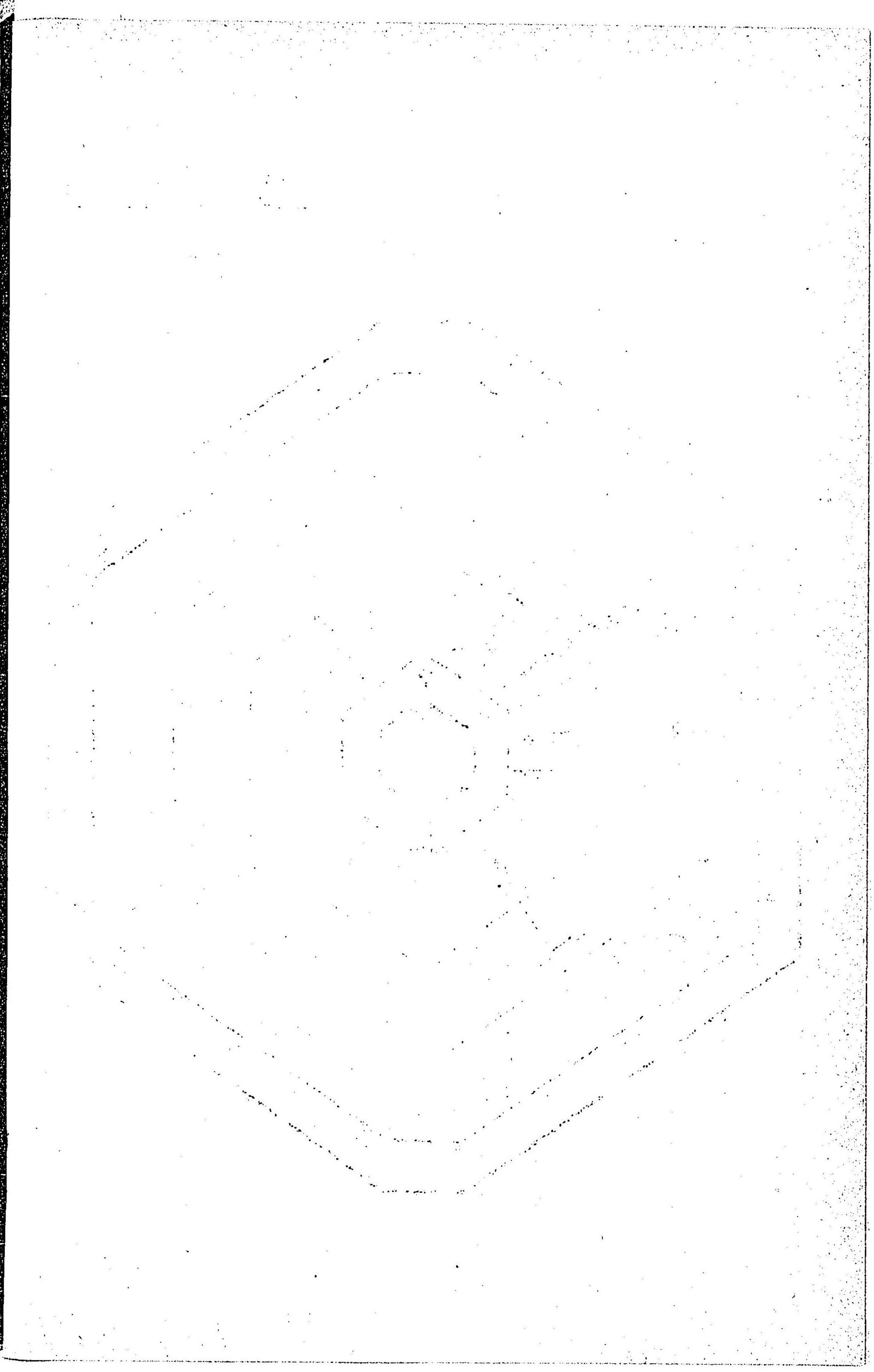
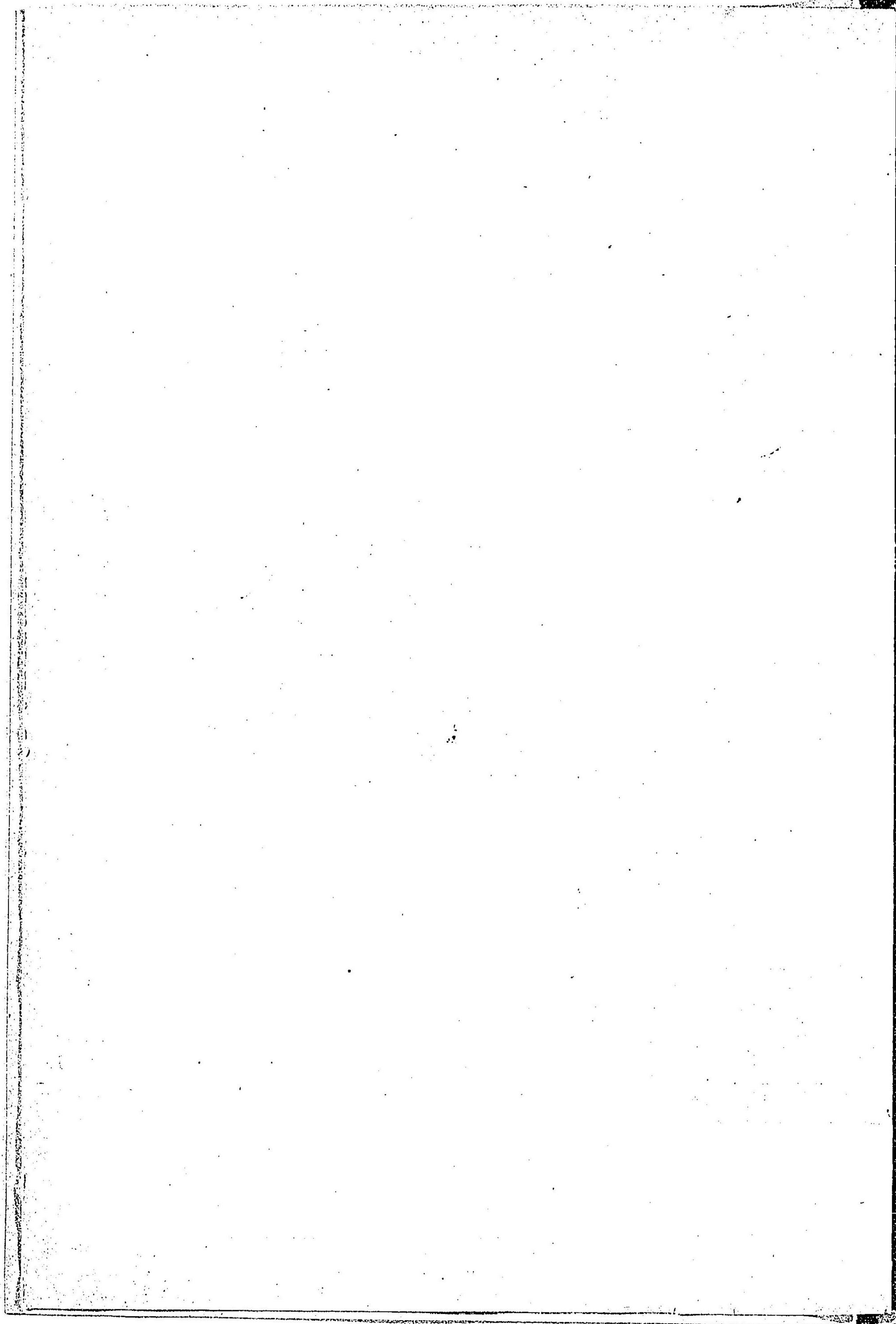

主要物産

百 千 萬 圓 百 萬 圓 分

三十四年  
三十六年

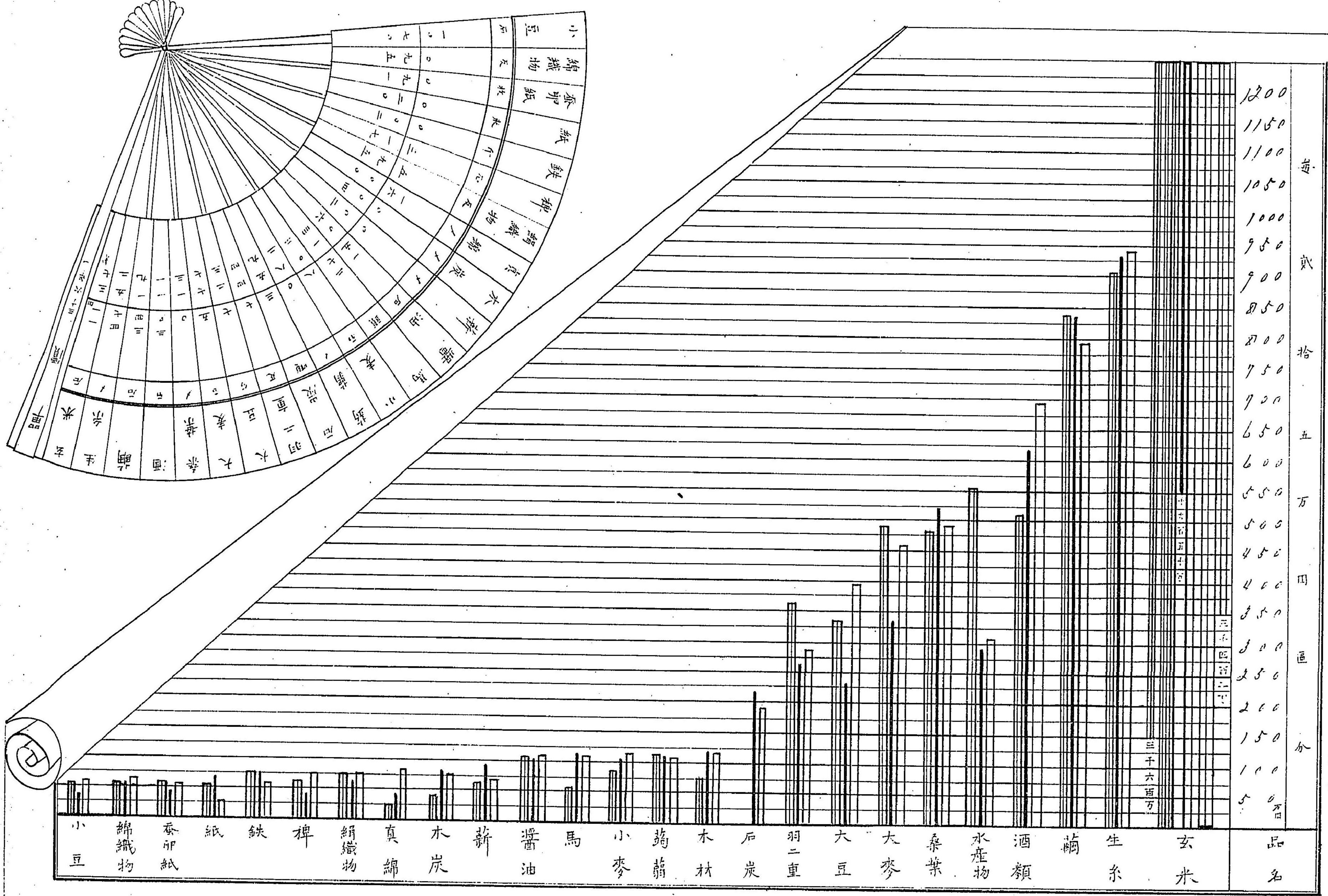

小豆	石	一	七
綿織物	尺	〇	九
蚕卵紙	丈	〇	九
紙	丈	二	〇
鉄	尺	三	〇
棹	尺	一	六
絹織物	尺	二	〇
真綿	尺	一	七
木炭	尺	一	七
薪	尺	一	七
醬油	尺	一	七
馬	尺	一	七
小麥	尺	一	七
蒟蒻	尺	一	七
木材	尺	一	七
石炭	尺	一	七
羽二重	尺	一	七
大豆	尺	一	七
大麥	尺	一	七
桑葉	尺	一	七
水産物	尺	一	七
酒類	尺	一	七
繭	尺	一	七
生糸	尺	一	七
玄米	尺	一	七

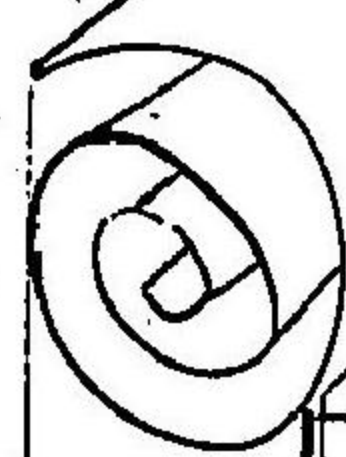

Blank page with faint, illegible markings.

Blank page with faint, illegible markings.

三十四年  
三十五年  
三十六年

(除米) 高

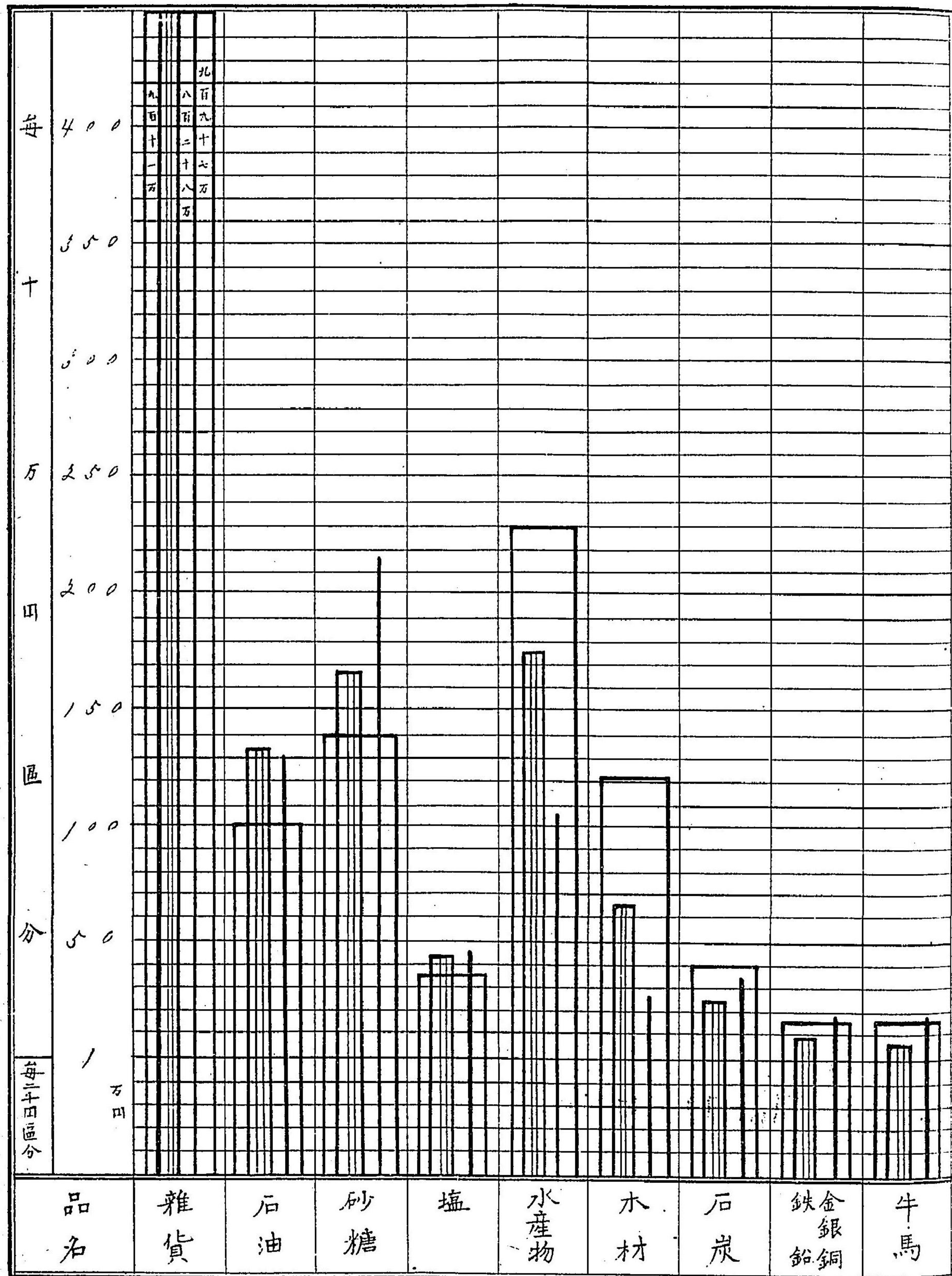

入 輸

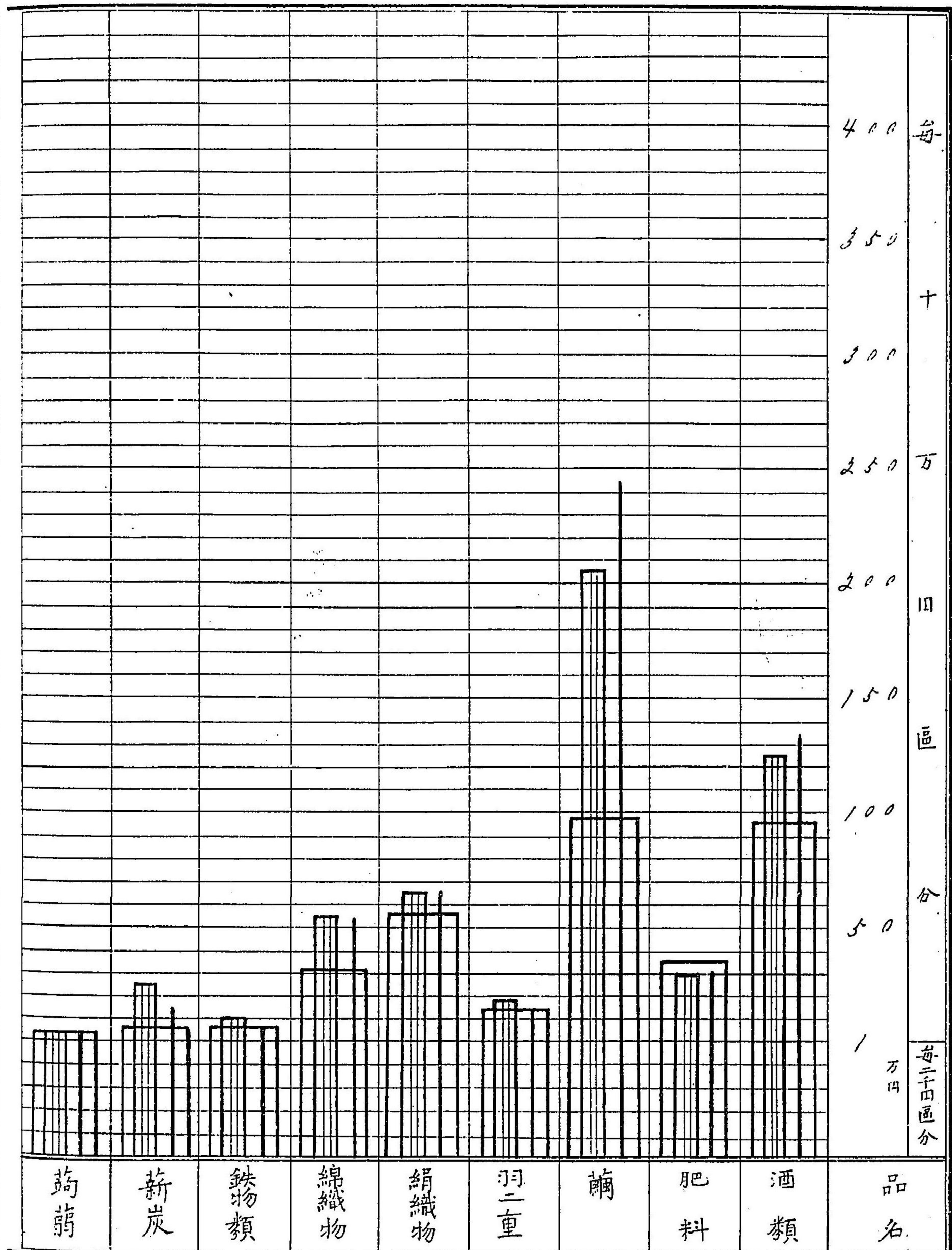

[Faint, illegible text on the left page of an open book. The text is too light to transcribe accurately.]

[Faint, illegible text on the right page of an open book. The text is too light to transcribe accurately.]

三十四年  
三十五年  
三十六年

(ノ除ヲ米) 高

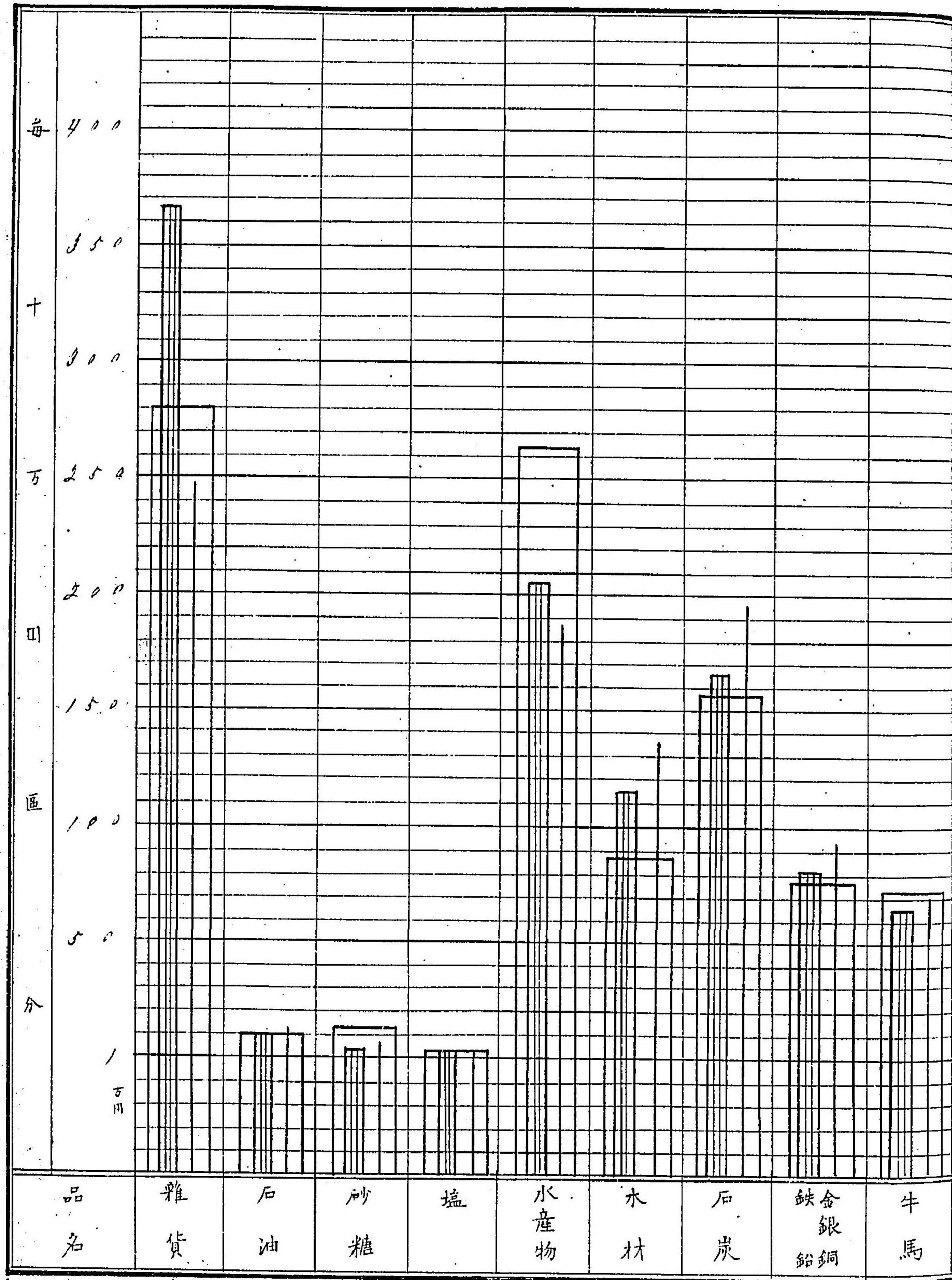

出 輸

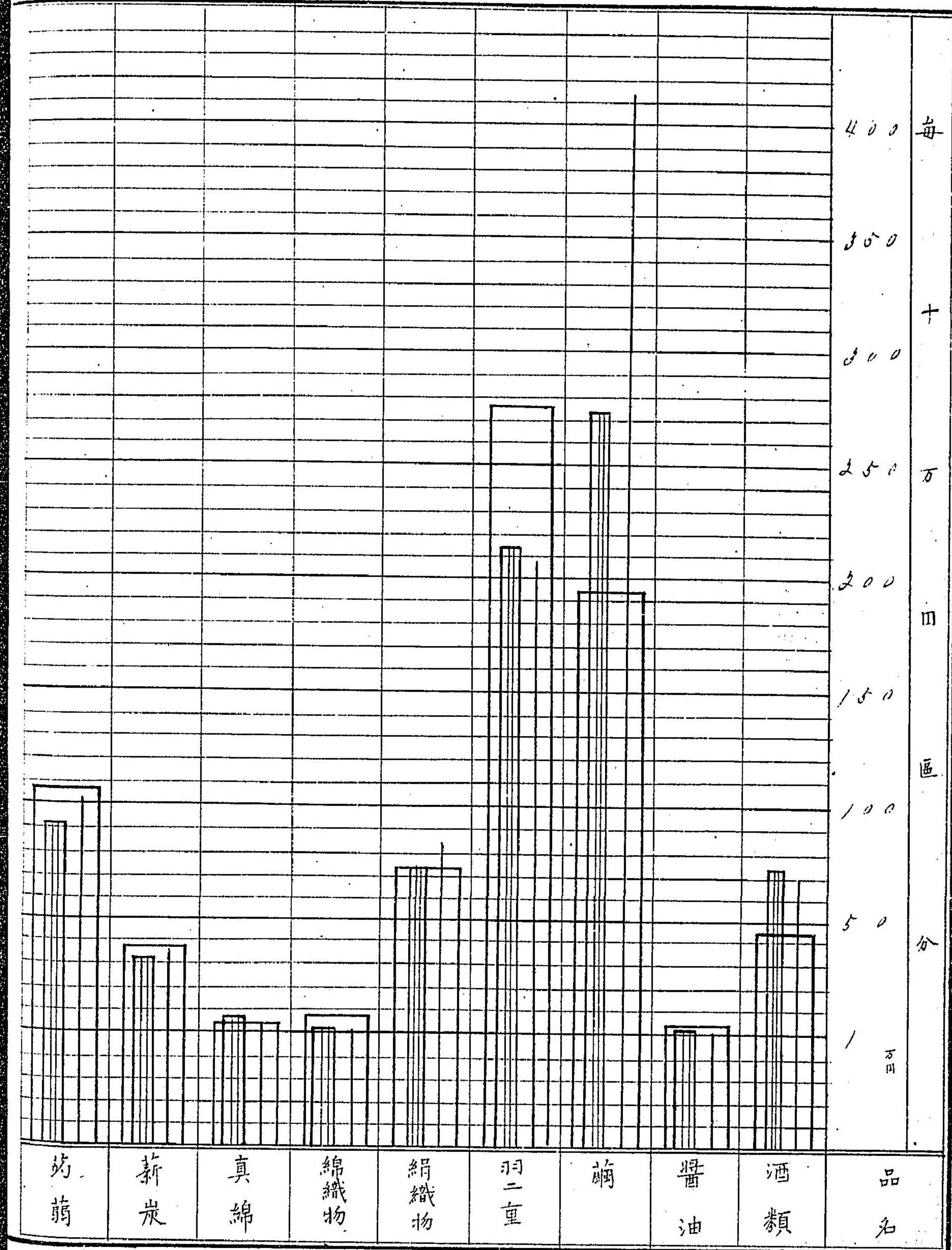

### 三 物 價

物價ハ二三ノ異例ヲ除クノ外概ネ左ノ如ク變動セリ  
内國米 凶作ノ影響ニ因リ三十五年五六月ノ交ヨリ漸次騰貴シ八月乃至十一月ノ間ニ著シキ高直ヲ現ハシ十二月及翌年一月ハ農家カ旺ニ貯藏米ヲ賣出ス季節ナルヲ以テ毎年ノ例ニ漏レス稍々下落シ二月ヨリ亦騰貴ヲ始メ以テ六七月頃ニ追ヒ夫レヨリ漸々下落ノ一方ニ傾キタリ  
外國米 從前多ク輸入セサリシカ故ニ三十四年ニ於ケル價格ハ精確ニ之ヲ知ルコトヲ得ス三十五年ハ不作ノ爲メ内國米ノ暴騰シタル結果著シク輸入ヲ増加シ其ノ價格ハ内國米ノ比較的下落シタル十二月ヲ除クノ外毎月騰貴シ三十六年十月頃ヨリ漸々下落シタリ  
麥 略ホ内國米ノ價格ニ伴ヒ一様ニ變動シタリ然レトモ三十六年ニ於テハ米價暴騰ノ爲メ比較的廉價ナル麥ノ需要ヲ増加シタルヲ以テ自然品不足ヲ來タシ三十六年夏作ノ收穫後米價ノ低落シタルニ拘ハラズ其ノ價格ハ依然騰貴セリ  
其ノ他金融ノ如何ニ因ル物價ノ變動ハ主トシテ米價ノ上ニ現ハレ米價ノ變動スルトキハ他ノ物價モ亦變動スルヲ通例トス然レトモ三十五年ヨリ三十六年ニ跨ル米價ノ變動ハ全く不作ノ影響ニ由ルモノニシテ金融ニ關係ナキカ故ニ農作物ヲ原料トスル所ノ工産物即チ酒類醬油等ノ如キハ原料ノ騰貴ニ連レ多少其ノ價格ヲ騰貴シタリト雖モ薪炭ノ如キハ



第三編 被害ノ影響 第一 經濟上ニ及ボシタル影響 二一八

地方窮民カ糊口ノ資ニ充ツル爲メ盛ニ製出シタルヲ以テ著シク其ノ價格ヲ下落シタリ故  
ニ凶荒ノ影響トシテ或ル物ハ騰貴シタルモ他ノ物ハ下落シ物價ノ上ニ全然反對ナル二個  
ノ現象ヲ印セリ

品種	單位	年別	仙		
			下	中	上
內國產玄米	石	三十四年	一〇八〇	一〇六〇	一〇四〇
		三十五年	九六八	九六八	九六八
		三十六年	二二五〇	二二八三	二二五〇
		三十四年	一〇四〇	一〇六〇	一〇四〇
		三十五年	九三三	九三八	九三三
		三十六年	二二〇〇	二二五〇	二二〇〇
		三十四年	一〇〇〇	一〇四〇	一〇〇〇
		三十五年	九八〇	九七〇	九八〇
		三十六年	二二〇〇	二二五〇	二二〇〇
		三十四年	一〇〇〇	一〇四〇	一〇〇〇
		三十五年	九八〇	九七〇	九八〇
		三十六年	二二〇〇	二二五〇	二二〇〇

品種	單位	年別	外國產白米		
			下	中	上
麥	石	三十四年	四五〇	四三〇	四一〇
		三十五年	四三〇	四一〇	三九〇
		三十六年	四二〇	四〇〇	三八〇
		三十四年	四五〇	四三〇	四一〇
		三十五年	四三〇	四一〇	三九〇
		三十六年	四二〇	四〇〇	三八〇
		三十四年	四五〇	四三〇	四一〇
		三十五年	四三〇	四一〇	三九〇
		三十六年	四二〇	四〇〇	三八〇
		三十四年	四五〇	四三〇	四一〇
		三十五年	四三〇	四一〇	三九〇
		三十六年	四二〇	四〇〇	三八〇
豆	石	三十四年	七五〇	七三〇	七一〇
		三十五年	六〇〇	五八〇	五六〇
		三十六年	六〇〇	五八〇	五六〇
		三十四年	七五〇	七三〇	七一〇
		三十五年	六〇〇	五八〇	五六〇
		三十六年	六〇〇	五八〇	五六〇
		三十四年	七五〇	七三〇	七一〇
		三十五年	六〇〇	五八〇	五六〇
		三十六年	六〇〇	五八〇	五六〇
		三十四年	七五〇	七三〇	七一〇
		三十五年	六〇〇	五八〇	五六〇
		三十六年	六〇〇	五八〇	五六〇
豆	石	三十四年	八二五	八〇〇	七八〇
		三十五年	八五〇	八三〇	八一〇
		三十六年	八五〇	八三〇	八一〇
		三十四年	八二五	八〇〇	七八〇
		三十五年	八五〇	八三〇	八一〇
		三十六年	八五〇	八三〇	八一〇
		三十四年	八二五	八〇〇	七八〇
		三十五年	八五〇	八三〇	八一〇
		三十六年	八五〇	八三〇	八一〇
		三十四年	八二五	八〇〇	七八〇
		三十五年	八五〇	八三〇	八一〇
		三十六年	八五〇	八三〇	八一〇

第三編 被害ノ影響

第一 經濟上ニ及ボシタル影響

二一九



石											
小		大		外國產白米		中		上		下	
麥		麥		下		中		上		下	
石		石		石		石		石		石	
三十四年		三十五年		三十六年		三十四年		三十五年		三十六年	
六八五	六六〇	五七〇	六七〇	四〇〇	三八〇	四〇五	二二五	二二五	二二五	二二五	二二五
六八五	六七〇	五六〇	六七〇	四〇〇	三六五	三九五	二二五	二二五	二二五	二二五	二二五
六八五	六七〇	五六〇	六四〇	六二〇	三九〇	四一〇	二二五	二二五	二二五	二二五	二二五
六八五	六七〇	五六〇	六二〇	六二〇	三九〇	四一〇	二二五	二二五	二二五	二二五	二二五
六九〇	六五〇	五七〇	五九〇	六〇〇	三九〇	四一〇	二二五	二二五	二二五	二二五	二二五
六九〇	七三〇	五七〇	五九〇	六五〇	四一〇	四一〇	二二五	二二五	二二五	二二五	二二五
六九〇	七三〇	五七〇	五九〇	六五〇	四一〇	四一〇	二二五	二二五	二二五	二二五	二二五
六九〇	七六〇	七〇〇	五七〇	六一〇	四七〇	三九五	二二五	二二五	二二五	二二五	二二五
六九〇	七〇〇	七三〇	五七〇	六一〇	五一〇	三九五	二二五	二二五	二二五	二二五	二二五
六五〇	七八〇	七八〇	五五〇	六〇〇	五五〇	三七五	二二五	二二五	二二五	二二五	二二五
五四五	七〇〇	七八〇	五五〇	五〇〇	五五〇	三八五	二二五	二二五	二二五	二二五	二二五
五六五	八〇〇	七八〇	五七〇	七〇〇	五五〇	三八〇	二二五	二二五	二二五	二二五	二二五

市				
內國產玄米		鹽		品
中		地		種
上		移		單位
石		石		年
三十四年		三十四年		別
三十五年		三十五年		一月
三十六年		三十六年		二月
三十四年		三十四年		三月
三十五年		三十五年		四月
三十六年		三十六年		五月
三十四年		三十四年		六月
三十五年		三十五年		七月
三十六年		三十六年		八月
三十四年		三十四年		九月
三十五年		三十五年		十月
三十六年		三十六年		十一月
三十四年		三十四年		十二月
九七〇	一〇二〇	四〇〇	三〇〇	三〇
九七〇	一〇一五	四〇〇	三〇〇	三〇
九七〇	一〇〇〇	四〇〇	三〇〇	三〇
九七〇	九九〇	四〇〇	三〇〇	三〇
九七〇	九八〇	四〇〇	三〇〇	三〇
九七〇	九七〇	四〇〇	三〇〇	三〇
九七〇	九六〇	四〇〇	三〇〇	三〇
九七〇	九五〇	四〇〇	三〇〇	三〇
九七〇	九四〇	四〇〇	三〇〇	三〇
九七〇	九三〇	四〇〇	三〇〇	三〇
九七〇	九二〇	四〇〇	三〇〇	三〇
九七〇	九一〇	四〇〇	三〇〇	三〇
九七〇	九〇〇	四〇〇	三〇〇	三〇
九七〇	八九〇	四〇〇	三〇〇	三〇
九七〇	八八〇	四〇〇	三〇〇	三〇
九七〇	八七〇	四〇〇	三〇〇	三〇
九七〇	八六〇	四〇〇	三〇〇	三〇
九七〇	八五〇	四〇〇	三〇〇	三〇
九七〇	八四〇	四〇〇	三〇〇	三〇
九七〇	八三〇	四〇〇	三〇〇	三〇
九七〇	八二〇	四〇〇	三〇〇	三〇
九七〇	八一〇	四〇〇	三〇〇	三〇
九七〇	八〇〇	四〇〇	三〇〇	三〇
九七〇	七九〇	四〇〇	三〇〇	三〇
九七〇	七八〇	四〇〇	三〇〇	三〇
九七〇	七七〇	四〇〇	三〇〇	三〇
九七〇	七六〇	四〇〇	三〇〇	三〇
九七〇	七五〇	四〇〇	三〇〇	三〇
九七〇	七四〇	四〇〇	三〇〇	三〇
九七〇	七三〇	四〇〇	三〇〇	三〇
九七〇	七二〇	四〇〇	三〇〇	三〇
九七〇	七一〇	四〇〇	三〇〇	三〇
九七〇	七〇〇	四〇〇	三〇〇	三〇
九七〇	六九〇	四〇〇	三〇〇	三〇
九七〇	六八〇	四〇〇	三〇〇	三〇
九七〇	六七〇	四〇〇	三〇〇	三〇
九七〇	六六〇	四〇〇	三〇〇	三〇
九七〇	六五〇	四〇〇	三〇〇	三〇
九七〇	六四〇	四〇〇	三〇〇	三〇
九七〇	六三〇	四〇〇	三〇〇	三〇
九七〇	六二〇	四〇〇	三〇〇	三〇
九七〇	六一〇	四〇〇	三〇〇	三〇
九七〇	六〇〇	四〇〇	三〇〇	三〇
九七〇	五九〇	四〇〇	三〇〇	三〇
九七〇	五八〇	四〇〇	三〇〇	三〇
九七〇	五七〇	四〇〇	三〇〇	三〇
九七〇	五六〇	四〇〇	三〇〇	三〇
九七〇	五五〇	四〇〇	三〇〇	三〇
九七〇	五四〇	四〇〇	三〇〇	三〇
九七〇	五三〇	四〇〇	三〇〇	三〇
九七〇	五二〇	四〇〇	三〇〇	三〇
九七〇	五一〇	四〇〇	三〇〇	三〇
九七〇	四〇〇	四〇〇	三〇〇	三〇

品名	単位	三十四年	三十五年	三十六年
味淋	石	三三〇〇	三三〇〇	三三〇〇
白酒	石	三五〇〇	三五〇〇	三五〇〇
醬油	石	一六〇〇	一六〇〇	一六〇〇
味噌	十貫	二六五	二七〇	二七〇
白砂糖	斤百	二一〇〇	二一〇〇	二一〇〇
赤砂糖	斤百	七二〇	七二〇	七二〇
黒砂糖	斤百	五六〇	五六〇	五六〇

品名	単位	三十四年	三十五年	三十六年
大豆	石	五七〇	五九〇	六〇〇
小豆	石	六六〇	六七〇	六七〇
清酒	石	二八〇〇	二八〇〇	二八〇〇
地廻新酒	石	三三〇〇	三三〇〇	三三〇〇
地廻古酒	石	三三〇〇	三三〇〇	三三〇〇
焼酎	石	一八〇〇	一八〇〇	一八〇〇
濁酒	石	三三〇〇	三三〇〇	三三〇〇

白						
大	外國産白米			内國産玄米		
	下	中	上	下	中	上
麥	石	石	石	石	石	石
三十五年	三十四年	三十五年	三十四年	三十五年	三十四年	三十五年
三七〇	四四〇	九〇〇	一〇〇〇	一〇〇〇	一〇七五	一一一五
三六〇	四四〇	九〇〇	一〇〇〇	一〇〇〇	一〇〇〇	一一〇〇
三七〇	四四〇	九〇〇	一〇〇〇	一〇〇〇	一〇〇〇	一一〇〇
三八〇	四三五	九〇〇	一〇〇〇	一〇〇〇	一〇〇〇	一一〇〇
三八〇	四三五	九〇〇	一〇〇〇	一〇〇〇	一〇〇〇	一一〇〇
四三〇	四三五	九〇〇	一〇〇〇	一〇〇〇	一〇〇〇	一一〇〇
四〇〇	四三五	九〇〇	一〇〇〇	一〇〇〇	一〇〇〇	一一〇〇
四〇〇	四三五	九〇〇	一〇〇〇	一〇〇〇	一〇〇〇	一一〇〇
四七〇	四〇〇	一〇五〇	一〇〇〇	一〇〇〇	一〇〇〇	一一〇〇
六〇〇	四〇〇	一〇〇〇	一〇〇〇	一〇〇〇	一〇〇〇	一一〇〇
五五〇	四〇〇	一〇五〇	一〇〇〇	一〇〇〇	一〇〇〇	一一〇〇
五七〇	三九〇	一〇五〇	一〇〇〇	一〇〇〇	一〇〇〇	一一〇〇

町					
小	鹽	薪	木	石	品
麥	地	移	炭	炭	種
粉	廻	入	炭	炭	位
斤百	石	石	匁十	噸	年
三十五年	三十四年	三十五年	三十四年	三十五年	別
五六〇	二〇〇	二〇〇	四六	四九〇	一月
五六〇	二〇〇	二〇〇	四七	四八五	二月
五五〇	二〇〇	二〇〇	四七	四八〇	三月
五五〇	二〇〇	二〇〇	四八	四七五	四月
五五〇	二〇〇	二〇〇	四八	四七五	五月
五六〇	二〇〇	二〇〇	四八	四七五	六月
五五〇	二〇〇	二〇〇	四八	四七五	七月
五五〇	二〇〇	二〇〇	四八	四七五	八月
五五〇	二〇〇	二〇〇	四八	四七五	九月
五五〇	二〇〇	二〇〇	四八	四七五	十月
五五〇	二〇〇	二〇〇	四八	四七五	十一月
五五〇	二〇〇	二〇〇	四八	四七五	十二月

品	種	單位	年 別											
			三十四年	三十五年	三十六年	三十四年	三十五年	三十六年	三十四年	三十五年	三十六年	三十四年	三十五年	三十六年
燒酎	耐石	石	三十四年	三十五年	三十六年	三十四年	三十五年	三十六年	三十四年	三十五年	三十六年	三十四年	三十五年	三十六年
			三十四年	三十五年	三十六年	三十四年	三十五年	三十六年	三十四年	三十五年	三十六年	三十四年	三十五年	三十六年
清酒	地廻新酒	石	三十四年	三十五年	三十六年	三十四年	三十五年	三十六年	三十四年	三十五年	三十六年	三十四年	三十五年	三十六年
			三十四年	三十五年	三十六年	三十四年	三十五年	三十六年	三十四年	三十五年	三十六年	三十四年	三十五年	三十六年
小豆	大豆	石	三十四年	三十五年	三十六年	三十四年	三十五年	三十六年	三十四年	三十五年	三十六年	三十四年	三十五年	三十六年
			三十四年	三十五年	三十六年	三十四年	三十五年	三十六年	三十四年	三十五年	三十六年	三十四年	三十五年	三十六年
小麦	小	石	三十四年	三十五年	三十六年	三十四年	三十五年	三十六年	三十四年	三十五年	三十六年	三十四年	三十五年	三十六年
			三十四年	三十五年	三十六年	三十四年	三十五年	三十六年	三十四年	三十五年	三十六年	三十四年	三十五年	三十六年

品	種	單位	年 別											
			三十四年	三十五年	三十六年	三十四年	三十五年	三十六年	三十四年	三十五年	三十六年	三十四年	三十五年	三十六年
白濁	味酒	石	三十四年	三十五年	三十六年	三十四年	三十五年	三十六年	三十四年	三十五年	三十六年	三十四年	三十五年	三十六年
			三十四年	三十五年	三十六年	三十四年	三十五年	三十六年	三十四年	三十五年	三十六年	三十四年	三十五年	三十六年
白味	醬油	石	三十四年	三十五年	三十六年	三十四年	三十五年	三十六年	三十四年	三十五年	三十六年	三十四年	三十五年	三十六年
			三十四年	三十五年	三十六年	三十四年	三十五年	三十六年	三十四年	三十五年	三十六年	三十四年	三十五年	三十六年
白味	味噌	十貫匁	三十四年	三十五年	三十六年	三十四年	三十五年	三十六年	三十四年	三十五年	三十六年	三十四年	三十五年	三十六年
			三十四年	三十五年	三十六年	三十四年	三十五年	三十六年	三十四年	三十五年	三十六年	三十四年	三十五年	三十六年
砂糖	白	百斤	三十四年	三十五年	三十六年	三十四年	三十五年	三十六年	三十四年	三十五年	三十六年	三十四年	三十五年	三十六年
			三十四年	三十五年	三十六年	三十四年	三十五年	三十六年	三十四年	三十五年	三十六年	三十四年	三十五年	三十六年

盛					地	
外國産白米中		内國産玄米中			小	麥
上	下	上	中	上	粉	廻
石	石	石	石	石	斤百	石
三十四年	三十五年	三十四年	三十五年	三十四年	三十四年	三十五年
一三、〇〇〇	一三、〇〇〇	一三、〇〇〇	一三、〇〇〇	一三、〇〇〇	四、〇〇〇	三、〇〇〇
一三、〇〇〇	一三、〇〇〇	一三、〇〇〇	一三、〇〇〇	一三、〇〇〇	三、〇〇〇	三、〇〇〇
一三、〇〇〇	一三、〇〇〇	一三、〇〇〇	一三、〇〇〇	一三、〇〇〇	三、〇〇〇	三、〇〇〇
一三、〇〇〇	一三、〇〇〇	一三、〇〇〇	一三、〇〇〇	一三、〇〇〇	三、〇〇〇	三、〇〇〇
一三、〇〇〇	一三、〇〇〇	一三、〇〇〇	一三、〇〇〇	一三、〇〇〇	三、〇〇〇	三、〇〇〇
一三、〇〇〇	一三、〇〇〇	一三、〇〇〇	一三、〇〇〇	一三、〇〇〇	三、〇〇〇	三、〇〇〇
一三、〇〇〇	一三、〇〇〇	一三、〇〇〇	一三、〇〇〇	一三、〇〇〇	三、〇〇〇	三、〇〇〇
一三、〇〇〇	一三、〇〇〇	一三、〇〇〇	一三、〇〇〇	一三、〇〇〇	三、〇〇〇	三、〇〇〇
一三、〇〇〇	一三、〇〇〇	一三、〇〇〇	一三、〇〇〇	一三、〇〇〇	三、〇〇〇	三、〇〇〇
一三、〇〇〇	一三、〇〇〇	一三、〇〇〇	一三、〇〇〇	一三、〇〇〇	三、〇〇〇	三、〇〇〇

町						品
鹽	薪	木	石	黒	赤	種
移		炭	炭	砂	砂	種
入				糖	糖	種
石	十貫	十貫	噸	斤百	斤百	單位
三十四年	三十五年	三十四年	三十五年	三十四年	三十五年	年
三、五八〇	三、五八〇	三、五八〇	三、五八〇	六、八〇〇	七、二〇〇	一月
三、五八〇	三、五八〇	三、五八〇	三、五八〇	六、八〇〇	七、二〇〇	二月
三、五八〇	三、五八〇	三、五八〇	三、五八〇	六、八〇〇	七、二〇〇	三月
三、五八〇	三、五八〇	三、五八〇	三、五八〇	六、八〇〇	七、二〇〇	四月
三、五八〇	三、五八〇	三、五八〇	三、五八〇	六、八〇〇	七、二〇〇	五月
三、五八〇	三、五八〇	三、五八〇	三、五八〇	六、八〇〇	七、二〇〇	六月
三、五八〇	三、五八〇	三、五八〇	三、五八〇	六、八〇〇	七、二〇〇	七月
三、五八〇	三、五八〇	三、五八〇	三、五八〇	六、八〇〇	七、二〇〇	八月
三、五八〇	三、五八〇	三、五八〇	三、五八〇	六、八〇〇	七、二〇〇	九月
三、五八〇	三、五八〇	三、五八〇	三、五八〇	六、八〇〇	七、二〇〇	十月
三、五八〇	三、五八〇	三、五八〇	三、五八〇	六、八〇〇	七、二〇〇	十一月
三、五八〇	三、五八〇	三、五八〇	三、五八〇	六、八〇〇	七、二〇〇	十二月

品種	單位	年別											
		三十四年	三十五年	三十六年	三十四年	三十五年	三十六年	三十四年	三十五年	三十六年	三十四年	三十五年	三十六年
下	石	1300	1280	1280	1280	1280	1280	1280	1280	1280	1280	1280	1280
大麥	石	460	460	460	460	460	460	460	460	460	460	460	460
小麥	石	360	360	360	360	360	360	360	360	360	360	360	360
大豆	石	60	60	60	60	60	60	60	60	60	60	60	60
小豆	石	50	50	50	50	50	50	50	50	50	50	50	50
地廻古酒	石	300	300	300	300	300	300	300	300	300	300	300	300

品種	單位	年別											
		三十四年	三十五年	三十六年	三十四年	三十五年	三十六年	三十四年	三十五年	三十六年	三十四年	三十五年	三十六年
地廻新酒	石	1300	1280	1280	1280	1280	1280	1280	1280	1280	1280	1280	1280
燒酎	石	480	480	480	480	480	480	480	480	480	480	480	480
濁酒	石	240	240	240	240	240	240	240	240	240	240	240	240
味淋	石	550	550	550	550	550	550	550	550	550	550	550	550
白酒	石	330	330	330	330	330	330	330	330	330	330	330	330
醬油	石	100	100	100	100	100	100	100	100	100	100	100	100
味噌	十貫	250	250	250	250	250	250	250	250	250	250	250	250











町									
小	鹽		薪	木	石	黑			
麥	地	移				砂			
粉	廻	入		炭	炭	糖			
斤百	石	石	匁貫十	匁貫十	噸	斤百			
三十四年	三十五年	三十六年	三十四年	三十五年	三十六年	三十四年	三十五年	三十六年	三十四年
六二二	五五二	五八七	三〇〇	四〇〇	四〇〇	三〇〇	三〇〇	三〇〇	七五九
六二二	五五二	五八七	三〇〇	四〇〇	四〇〇	三〇〇	三〇〇	三〇〇	七五九
六三三	五五二	五八四	三〇〇	四〇〇	四〇〇	三〇〇	三〇〇	三〇〇	七二七
六四〇	五三九	五六三	二八〇	四〇〇	五〇〇	三〇〇	二五〇	三〇〇	六九六
六四〇	五三九	五六三	二五〇	四〇〇	五〇〇	三〇〇	二五〇	三〇〇	七四七
六四〇	五四七	五三九	二五〇	三三〇	四〇〇	三〇〇	二五〇	三〇〇	六九六
六六六	五六〇	五六五	二五〇	三〇〇	三〇〇	三〇〇	二五〇	三〇〇	七五七
六八〇	五七三	五八一	三〇〇	二八〇	三三〇	三〇〇	二五〇	三〇〇	六七八
六六六	五八一	五七三	三五〇	三〇〇	四〇〇	三〇〇	三〇〇	三〇〇	七五七
六五〇	五九五	五七三	四〇〇	四〇〇	四〇〇	三〇〇	三〇〇	三〇〇	六七八
六四〇	六一三	五七三	五五〇	三三〇	四〇〇	三〇〇	三〇〇	三〇〇	七五七
六四〇	六一二	五六〇	四〇〇	三三〇	四〇〇	三〇〇	三〇〇	三〇〇	七四八

赤	白	味	醬	白	味	品
砂	砂	糖	油	酒	淋	種
斤百	斤百	匁貫十	石	石	石	單位
三十四年	三十五年	三十六年	三十四年	三十五年	三十六年	月別
七三三	九八八	一〇三〇	九七七	一一一五	一一一五	一月
七三三	九八八	一〇三〇	九七七	一一一五	一一一五	二月
七三三	一〇三三	一〇三三	九六三	一一一五	一一一五	三月
七三三	一〇三三	一〇三三	九六三	一一一五	一一一五	四月
七三三	一〇三三	一〇三三	九六三	一一一五	一一一五	五月
六八六	九七八	九七三	一一一五	一一一五	一一一五	六月
六八六	九七八	九七三	一一一五	一一一五	一一一五	七月
六八六	九七八	九七三	一一一五	一一一五	一一一五	八月
七三四	一〇三三	一〇三三	九六三	一一一五	一一一五	九月
七三四	一〇三三	一〇三三	九六三	一一一五	一一一五	十月
七三四	一〇三三	一〇三三	九六三	一一一五	一一一五	十一月
七六八	一〇五七	一〇三〇	一一一五	一一一五	一一一五	十二月



第三編 被害ノ影響

第一 經濟上ニ及ボシタル影響

二四七

町		鹽		薪		木		石		黒		赤	
移入		石		十貫		十貫		噸		斤百		斤百	
三十四年		三十五年		三十四年		三十五年		三十四年		三十五年		三十四年	
二七〇	二七〇	二七〇	二七〇	二二	二二	八〇	九〇	一〇〇	一〇〇	三六〇	三六〇	五三〇	五三〇
二七〇	二七〇	二七〇	二七〇	二二	二二	八〇	九〇	一〇〇	一〇〇	三六〇	三六〇	五三〇	五三〇
二七〇	二七〇	二七〇	二七〇	二二	二二	八〇	九〇	一〇〇	一〇〇	三六〇	三六〇	五三〇	五三〇
二七〇	二七〇	二七〇	二七〇	二二	二二	八〇	九〇	一〇〇	一〇〇	三六〇	三六〇	五三〇	五三〇
二七〇	二七〇	二七〇	二七〇	二二	二二	八〇	九〇	一〇〇	一〇〇	三六〇	三六〇	五三〇	五三〇
二七〇	二七〇	二七〇	二七〇	二二	二二	八〇	九〇	一〇〇	一〇〇	三六〇	三六〇	五三〇	五三〇
二七〇	二七〇	二七〇	二七〇	二二	二二	八〇	九〇	一〇〇	一〇〇	三六〇	三六〇	五三〇	五三〇
二七〇	二七〇	二七〇	二七〇	二二	二二	八〇	九〇	一〇〇	一〇〇	三六〇	三六〇	五三〇	五三〇
二七〇	二七〇	二七〇	二七〇	二二	二二	八〇	九〇	一〇〇	一〇〇	三六〇	三六〇	五三〇	五三〇
二七〇	二七〇	二七〇	二七〇	二二	二二	八〇	九〇	一〇〇	一〇〇	三六〇	三六〇	五三〇	五三〇

白		味		醬		白		味		濁		品
砂		噲		油		酒		淋		酒		種
百斤		十貫		石		石		石		石		單位
三十四年		三十五年		三十四年		三十五年		三十四年		三十五年		年
九七〇	九六〇	二五〇	二五〇	一三〇〇	一三〇〇	一四〇〇	一四〇〇	三三〇〇	三三〇〇	二四〇〇	二四〇〇	一月
九六〇	九六〇	二五〇	二五〇	一三〇〇	一三〇〇	一四〇〇	一四〇〇	三三〇〇	三三〇〇	二四〇〇	二四〇〇	二月
九二〇	九六〇	二五〇	二五〇	一三〇〇	一三〇〇	一四〇〇	一四〇〇	三三〇〇	三三〇〇	二四〇〇	二四〇〇	三月
九二〇	九二〇	二五〇	二五〇	一三〇〇	一三〇〇	一四〇〇	一四〇〇	三三〇〇	三三〇〇	二四〇〇	二四〇〇	四月
八八〇	九四〇	二五〇	二五〇	一三〇〇	一三〇〇	一四〇〇	一四〇〇	三三〇〇	三三〇〇	二四〇〇	二四〇〇	五月
八七〇	九四〇	二五〇	二五〇	一三〇〇	一三〇〇	一四〇〇	一四〇〇	三三〇〇	三三〇〇	二四〇〇	二四〇〇	六月
九〇〇	九五〇	二五〇	二五〇	一三〇〇	一三〇〇	一四〇〇	一四〇〇	三三〇〇	三三〇〇	二四〇〇	二四〇〇	七月
九〇〇	一〇〇〇	二五〇	二五〇	一三〇〇	一三〇〇	一四〇〇	一四〇〇	三三〇〇	三三〇〇	二四〇〇	二四〇〇	八月
九〇〇	一〇〇〇	二五〇	二五〇	一三〇〇	一三〇〇	一四〇〇	一四〇〇	三三〇〇	三三〇〇	二四〇〇	二四〇〇	九月
九〇〇	一〇〇〇	二五〇	二五〇	一三〇〇	一三〇〇	一四〇〇	一四〇〇	三三〇〇	三三〇〇	二四〇〇	二四〇〇	十月
九一〇	一〇〇〇	二五〇	二五〇	一三〇〇	一三〇〇	一四〇〇	一四〇〇	三三〇〇	三三〇〇	二四〇〇	二四〇〇	十一月
九四〇	九五〇	二五〇	二五〇	一三〇〇	一三〇〇	一四〇〇	一四〇〇	三三〇〇	三三〇〇	二四〇〇	二四〇〇	十二月

第三編 被害ノ影響

第一 經濟上ニ及ボシタル影響

二四六







若									
大豆		小麥		大麥		外國產白米		上	
大	小	大	小	大	小	下	中	上	若
石	石	石	石	石	石	石	石	石	石
三十四年	三十五年	三十四年	三十五年	三十四年	三十五年	三十四年	三十五年	三十四年	三十五年
七四〇	八三三	六七〇	七五八	九四一	七四三	八七七	四〇〇	一〇一〇	一四〇〇
八〇〇	八三七	六六七	七五七	九四一	七四三	八七七	四〇〇	一〇一〇	一四〇〇
七五〇	八二〇	六七〇	七六〇	九四五	七四五	八七五	四〇〇	一〇一〇	一四〇〇
七四〇	八二〇	六九〇	七八五	九六〇	七四五	八七四	三九〇	一〇一〇	一四〇〇
七四〇	八二〇	六九〇	七九〇	九六〇	七四六	八五五	三七八	一〇一〇	一四〇〇
七三〇	八一三	六八〇	七八五	九六〇	七四七	八四四	三六四	一〇一〇	一四〇〇
七〇〇	八一三	七二五	七九〇	九六〇	七五八	八六〇	四〇〇	一〇一〇	一四〇〇
六八〇	八一三	七五〇	七五〇	九八五	七六七	八五九	四八〇	一〇一〇	一四〇〇
六五〇	七九〇	七五〇	七五〇	九八五	七七八	八五五	四九五	一〇一〇	一四〇〇
六三〇	七六〇	七三〇	七三〇	八八三	七八八	七五八	五二六	一〇一〇	一四〇〇
六五〇	七五〇	七〇〇	七〇〇	八八三	八九〇	七五五	四九〇	一〇一〇	一四〇〇
六五〇	七五〇	七〇〇	七〇〇	八八三	九〇〇	七五〇	四九二	一〇一〇	一四〇〇

町				
內國產玄米		鹽		品
下	中	地	移	種
石	石	石	石	單位
三十四年	三十五年	三十四年	三十五年	年
九五七	一〇三五	四一五	四一五	一月
九五七	一〇三五	四一五	四一五	二月
九五七	一〇三五	四一五	四一五	三月
一〇〇七	一〇三五	四一五	四一五	四月
一〇〇七	一〇三五	四一五	四一五	五月
一〇〇七	一〇三五	四一五	四一五	六月
一〇〇七	一〇三五	四一五	四一五	七月
一〇〇七	一〇三五	四一五	四一五	八月
一〇〇七	一〇三五	四一五	四一五	九月
一〇〇七	一〇三五	四一五	四一五	十月
一〇〇七	一〇三五	四一五	四一五	十一月
一〇〇七	一〇三五	四一五	四一五	十二月

第三編 被害ノ影響

第一 經濟上ニ及ホシタル影響

二五五

品名	單位	三十四年		三十五年		三十六年	
		一月	二月	一月	二月	一月	二月
白松酒	石	九七八	九七八	九七八	九七八	九七八	九七八
醬油	石	九三〇	九三五	九三五	九三五	九三五	九三五
味噌	十貫	二二〇	二二五	二二五	二二五	二二五	二二五
白糖	斤百	一〇九五	一〇九〇	一〇九〇	一〇九〇	一〇九〇	一〇九〇
赤糖	斤百	九八〇	九八〇	九八〇	九八〇	九八〇	九八〇
黑糖	斤百	六二〇	六二〇	六二〇	六二〇	六二〇	六二〇
炭	噸	三三〇	三三〇	三三〇	三三〇	三三〇	三三〇

第三編 被害ノ影響

第一 經濟上ニ及ホシタル影響

二五四

品名	單位	三十四年		三十五年		三十六年	
		一月	二月	一月	二月	一月	二月
小豆	石	六六〇	六六〇	六六〇	六六〇	六六〇	六六〇
清酒	石	二九〇	二九〇	二九〇	二九〇	二九〇	二九〇
燒酎	石	四〇〇	四〇〇	四〇〇	四〇〇	四〇〇	四〇〇
濁酒	石	六〇〇	六〇〇	六〇〇	六〇〇	六〇〇	六〇〇
味淋	石	六〇〇	六〇〇	六〇〇	六〇〇	六〇〇	六〇〇







ル食料ニ缺乏ヲ來シタルカ故ニ奢侈的消費物タル酒類ノ造石數ヲ減少スルニ至リタルハ  
事理當然ナリ

マルサス氏ハ其ノ著人口論ニ説テ曰ク世ノ學者支那人ノ多ク穀物ヲ釀酒ニ費スヲ觀テ  
之ヲ刺シリ其ノ屢々飢饉ヲ來ス所以ノ一ナリト云フモノアリ然レトモ是レ謬論ノ甚シ  
キモノニシテ其ノ利害ハ却テ世ノ論スル所ト相反ス蓋シ日常食料ノ外別ニ米穀ヲ糜ス  
ルモノアレハ人口ノ増殖未タ食品ノ極乏ニ至ラスシテ停止ス故ニ一旦歉乏ノ歲アルニ  
遭ヘハ能ク其ノ用ヲ轉シ之ヲ以テ民食ヲ充スコトヲ得其ノ轉用スヘキ量ノ巨大ナルハ  
他ノ蓄積法ノ能ク及フ所ニアラス是ヲ以テ別ニ此ノ如キ消費ノ途ヲ開キ其ノ量年々變  
セサルトキハ譬ヘハ若干ノ地ヲ割キテ其ノ住スル所ノ民ト共ニ之ヲ其ノ所ヨリ取り去  
ルモノ、如シ其ノ豊熟ノ年ニ在テ餘民ノ生計ハ毫モ前日ト異ナラス而シテ一旦不稔ニ  
逢フコトアレハ其ノ地ノミ其ノ國ヘ返リテ而シテ其ノ民ハ歸ラサルモノ、如シ故ニ酒  
醪ヲ釀スコトナケレハ其ノ人口ハ必ス今ヨリモ多キヲ加フヘシト雖モ其ノ凶歲ニ備フ  
ルノ餘力ハ亦今日ヨリモ乏シカルヘシ又其ノ飢饉ノ至ル今ヨリモ多クシテ加フルニ其  
ノ害更ニ甚シカルヘシト又以テ當年ノ凶作カ如何ニ酒類釀造高ニ影響シタルカヲ推知  
スヘシ

生糸及各種ノ鐵產物ノ如キハ凶荒ニ何等ノ關係ナキカ故ニ却テ其ノ產出ヲ増加シタルモ  
ノアリ又薪炭ノ類ハ窮民救助ノ方法トシテ其ノ製出ヲ獎勵シタルヲ以テ三十五年及三十  
六年ニ於ケル產出額ハ著シク増加シ水產物ハ凶荒ノ影響ヲ受ケテ其ノ產出ヲ減少セリ  
ハ 輸出入ノ増減

凶荒ノ結果尤モ輸出入ヲ増減シタルハ米穀ニシテ三十五年ハ前年ニ比シ内國米拾萬石外  
國米拾七萬石ノ輸入ヲ増加セリ但シ外國米再輸出ノ増加セシコト五萬七千石ナルヲ以テ  
之ヲ控除スルモ合計貳拾萬石以上ノ増差ヲ看ル而シテ輸出内國米ハ約三萬石ヲ減少セリ  
故ニ前年ニ比シ輸出入ニ於テ貳拾三萬石餘ノ差アリ仍ホ三十六年ノ輸出入高ヲ三十四年  
ニ比較スルニ外國米ニ於テ輸入三十三萬石ヲ増加シ内國米ニ於テ輸出拾萬石以上ヲ減少  
セリ若シ之ニ内國米ノ輸入増八千石及外國米ノ再輸出減一萬四千石ヲ加除スルトキハ實  
ニ約四拾五萬石ノ差ナリ薪ノ輸入兩年ヲ通シテ一億四千萬貫ヲ減シタルハ各縣内ニ於ケ  
ル生産額ヲ増加シタル結果ニシテ木炭ノ輸出貳百八拾萬貫ヲ加ヘタルモ亦然リ砂糖ハ三  
十五年ニ於テ輸入四百萬斤ヲ増加シタルモ翌年ニ於テ全數ヲ減シ仍ホ兩年ヲ通シテ再輸  
出高百三十五萬斤ヲ増加シタリ是レ凶荒ノ結果其ノ消費ヲ減シタルカ故ナリ石油ハ兩年  
ヲ通シテ輸入ヲ減スル貳拾萬石ニ迫ヒ水產物ハ三十五年ニ於テ不漁ノ結果輸出ヲ減スル  
コト貳拾萬圓ナリ

ニ 運送賃金ノ割引

凶作ノ結果其ノ災害ヲ受ケタル地方ニ最モ輸出セラレタルハ米穀類ニシテ又該地方ニ於  
テ窮民救濟事業トシテ大ニ薪炭及木材ノ製出ヲ獎勵シ之ヲ輸出セリ而シテ是等輸出入ニ

第三編 被害ノ影響 第一 經濟上ニ及ホシタル影響 二六四  
 要セル運賃ハ各鐵道會社及郵船會社ニ於テ割引ヲ爲シ生産者ニ便宜ヲ與ヘタリ今各鐵道會社及郵船會社ノ輸出入物品運賃割引ヲ示サンニ左ノ如シ

東北凶作地方輸出入物品鐵道及郵船會社運賃割引表

區	分	貨	切	扱	通	常	噸	扱	通	常	斤	扱	小	荷	物	手	數	料	乘	車	運	賃	期	間	
鐵道作業局	—	—	—	—	三	三	三	三	二	二	二	二	二	二	二	二	二	二	二	二	二	二	二	二	—
日本鐵道	—	—	—	—	三	三	三	三	二	二	二	二	二	二	二	二	二	二	二	二	二	二	二	二	—
播但鐵道	—	—	—	—	三	三	三	三	二	二	二	二	二	二	二	二	二	二	二	二	二	二	二	二	—
房總鐵道	—	—	—	—	三	三	三	三	二	二	二	二	二	二	二	二	二	二	二	二	二	二	二	二	—
日本郵船會社	凡テ定額運賃ノ半	凡テ定額運賃ノ半	凡テ定額運賃ノ半	凡テ定額運賃ノ半	義捐者ニ於テ凶作地ニ物品ヲ輸出ノ際ハ少額ナルモノハ無貨多額ナルモノハ定額ノ半減	義捐者ニ於テ凶作地ニ物品ヲ輸出ノ際ハ少額ナルモノハ無貨多額ナルモノハ定額ノ半減	義捐者ニ於テ凶作地ニ物品ヲ輸出ノ際ハ少額ナルモノハ無貨多額ナルモノハ定額ノ半減	義捐者ニ於テ凶作地ニ物品ヲ輸出ノ際ハ少額ナルモノハ無貨多額ナルモノハ定額ノ半減	義捐者ニ於テ凶作地ニ物品ヲ輸出ノ際ハ少額ナルモノハ無貨多額ナルモノハ定額ノ半減	義捐者ニ於テ凶作地ニ物品ヲ輸出ノ際ハ少額ナルモノハ無貨多額ナルモノハ定額ノ半減	義捐者ニ於テ凶作地ニ物品ヲ輸出ノ際ハ少額ナルモノハ無貨多額ナルモノハ定額ノ半減	義捐者ニ於テ凶作地ニ物品ヲ輸出ノ際ハ少額ナルモノハ無貨多額ナルモノハ定額ノ半減	義捐者ニ於テ凶作地ニ物品ヲ輸出ノ際ハ少額ナルモノハ無貨多額ナルモノハ定額ノ半減	義捐者ニ於テ凶作地ニ物品ヲ輸出ノ際ハ少額ナルモノハ無貨多額ナルモノハ定額ノ半減	義捐者ニ於テ凶作地ニ物品ヲ輸出ノ際ハ少額ナルモノハ無貨多額ナルモノハ定額ノ半減	義捐者ニ於テ凶作地ニ物品ヲ輸出ノ際ハ少額ナルモノハ無貨多額ナルモノハ定額ノ半減	義捐者ニ於テ凶作地ニ物品ヲ輸出ノ際ハ少額ナルモノハ無貨多額ナルモノハ定額ノ半減	義捐者ニ於テ凶作地ニ物品ヲ輸出ノ際ハ少額ナルモノハ無貨多額ナルモノハ定額ノ半減	義捐者ニ於テ凶作地ニ物品ヲ輸出ノ際ハ少額ナルモノハ無貨多額ナルモノハ定額ノ半減	義捐者ニ於テ凶作地ニ物品ヲ輸出ノ際ハ少額ナルモノハ無貨多額ナルモノハ定額ノ半減	義捐者ニ於テ凶作地ニ物品ヲ輸出ノ際ハ少額ナルモノハ無貨多額ナルモノハ定額ノ半減	義捐者ニ於テ凶作地ニ物品ヲ輸出ノ際ハ少額ナルモノハ無貨多額ナルモノハ定額ノ半減	義捐者ニ於テ凶作地ニ物品ヲ輸出ノ際ハ少額ナルモノハ無貨多額ナルモノハ定額ノ半減	義捐者ニ於テ凶作地ニ物品ヲ輸出ノ際ハ少額ナルモノハ無貨多額ナルモノハ定額ノ半減	義捐者ニ於テ凶作地ニ物品ヲ輸出ノ際ハ少額ナルモノハ無貨多額ナルモノハ定額ノ半減
炭鑛鐵道	凡テ通常運賃ノ半	凡テ通常運賃ノ半	凡テ通常運賃ノ半	凡テ通常運賃ノ半	凡テ通常運賃ノ半	凡テ通常運賃ノ半	凡テ通常運賃ノ半	凡テ通常運賃ノ半	凡テ通常運賃ノ半	凡テ通常運賃ノ半	凡テ通常運賃ノ半	凡テ通常運賃ノ半	凡テ通常運賃ノ半	凡テ通常運賃ノ半	凡テ通常運賃ノ半	凡テ通常運賃ノ半	凡テ通常運賃ノ半	凡テ通常運賃ノ半	凡テ通常運賃ノ半	凡テ通常運賃ノ半	凡テ通常運賃ノ半	凡テ通常運賃ノ半	凡テ通常運賃ノ半	凡テ通常運賃ノ半	—
河南鐵道	—	—	—	—	一	一	一	一	一	一	一	一	一	一	一	一	一	一	一	一	一	一	一	一	—
上野鐵道	—	—	—	—	三	三	三	三	二	二	二	二	二	二	二	二	二	二	二	二	二	二	二	二	—
豆相鐵道	—	—	—	—	錢	錢	錢	錢	錢	錢	錢	錢	錢	錢	錢	錢	錢	錢	錢	錢	錢	錢	錢	錢	—
龍ヶ崎鐵道	—	—	—	—	七	七	七	七	七	七	七	七	七	七	七	七	七	七	七	七	七	七	七	七	—

區	分	貨	切	扱	通	常	噸	扱	通	常	斤	扱	小	荷	物	手	數	料	乘	車	運	賃	期	間	
阪鶴鐵道	—	—	—	—	錢	錢	錢	錢	錢	錢	錢	錢	錢	錢	錢	錢	錢	錢	錢	錢	錢	錢	錢	錢	—
岩越鐵道	—	—	—	—	錢	錢	錢	錢	錢	錢	錢	錢	錢	錢	錢	錢	錢	錢	錢	錢	錢	錢	錢	錢	—
東武鐵道	—	—	—	—	錢	錢	錢	錢	錢	錢	錢	錢	錢	錢	錢	錢	錢	錢	錢	錢	錢	錢	錢	錢	—
佐野鐵道	—	—	—	—	錢	錢	錢	錢	錢	錢	錢	錢	錢	錢	錢	錢	錢	錢	錢	錢	錢	錢	錢	錢	—
青梅鐵道	—	—	—	—	錢	錢	錢	錢	錢	錢	錢	錢	錢	錢	錢	錢	錢	錢	錢	錢	錢	錢	錢	錢	—
上武鐵道	—	—	—	—	錢	錢	錢	錢	錢	錢	錢	錢	錢	錢	錢	錢	錢	錢	錢	錢	錢	錢	錢	錢	—
高野鐵道	—	—	—	—	錢	錢	錢	錢	錢	錢	錢	錢	錢	錢	錢	錢	錢	錢	錢	錢	錢	錢	錢	錢	—
讚岐鐵道	—	—	—	—	錢	錢	錢	錢	錢	錢	錢	錢	錢	錢	錢	錢	錢	錢	錢	錢	錢	錢	錢	錢	—
水戸鐵道	—	—	—	—	錢	錢	錢	錢	錢	錢	錢	錢	錢	錢	錢	錢	錢	錢	錢	錢	錢	錢	錢	錢	—
參宮鐵道	—	—	—	—	錢	錢	錢	錢	錢	錢	錢	錢	錢	錢	錢	錢	錢	錢	錢	錢	錢	錢	錢	錢	—
總武鐵道	—	—	—	—	錢	錢	錢	錢	錢	錢	錢	錢	錢	錢	錢	錢	錢	錢	錢	錢	錢	錢	錢	錢	—
尾西鐵道	大荷物六割引	大荷物六割引	大荷物六割引	大荷物六割引	大荷物六割引	大荷物六割引	大荷物六割引	大荷物六割引	大荷物六割引	大荷物六割引	大荷物六割引	大荷物六割引	大荷物六割引	大荷物六割引	大荷物六割引	大荷物六割引	大荷物六割引	大荷物六割引	大荷物六割引	大荷物六割引	大荷物六割引	大荷物六割引	大荷物六割引	大荷物六割引	—
中國鐵道	—	—	—	—	錢	錢	錢	錢	錢	錢	錢	錢	錢	錢	錢	錢	錢	錢	錢	錢	錢	錢	錢	錢	—
七尾鐵道	—	—	—	—	錢	錢	錢	錢	錢	錢	錢	錢	錢	錢	錢	錢	錢	錢	錢	錢	錢	錢	錢	錢	—
南和鐵道	—	—	—	—	錢	錢	錢	錢	錢	錢	錢	錢	錢	錢	錢	錢	錢	錢	錢	錢	錢	錢	錢	錢	—
南海鐵道	—	—	—	—	錢	錢	錢	錢	錢	錢	錢	錢	錢	錢	錢	錢	錢	錢	錢	錢	錢	錢	錢	錢	—
九州鐵道	—	—	—	—	錢	錢	錢	錢	錢	錢	錢	錢	錢	錢	錢	錢	錢	錢	錢	錢	錢	錢	錢	錢	—



區分	貨切扱		通常噸扱		通常斤扱		小荷物		手數料		乘車運賃		期間
	一	二	一	二	一	二	一	二	一	二	一	二	
北海道鐵道	減半	減半	減半	減半	減半	減半	減半	減半	減半	減半	減半	減半	三十五年四月一日ヨリ 三十六年三月三十一日迄
山陽鐵道	減半	減半	減半	減半	減半	減半	減半	減半	減半	減半	減半	減半	
近江鐵道	減半	減半	減半	減半	減半	減半	減半	減半	減半	減半	減半	減半	
奈良鐵道	減半	減半	減半	減半	減半	減半	減半	減半	減半	減半	減半	減半	
伊豫鐵道	減半	減半	減半	減半	減半	減半	減半	減半	減半	減半	減半	減半	
關西鐵道	減半	減半	減半	減半	減半	減半	減半	減半	減半	減半	減半	減半	

ホ 新ニ起リ若クハ改良セラレタル産業

凶荒ハ一般ノ資力ヲ減損シ細民ノ困憊シタルハ勿論小産者ハ概テ其ノ影響ヲ被リタルカ故ニ民産ヲ増殖シ富力ヲ充實スルハ凶荒善後ノ最大急務ナリ以是當局者ハ銳意指導獎勵ヲ賜メ民間亦實際ノ必要ニ迫マラレ多少新規ノ産業ヲ興起シ若クハ固有ノ産業ニ改良ヲ加ヘタルモノナキニアラス然レトモ企業ノ種類並ニ改良ノ方法等ハ地方ニ依リ類ヲ備フセサルカ故ニ唯其ノ主モナルモノヲ概活シテ掲上スルニ止メントス

帽子地機業 多クハ海外輸出ヲ目的トシ新ニ起リタルモノナリ

麥殼細工及縫織 海外輸出ヲ目的トシ起業シタルハ近年ニアラスト雖モ專業ヲ擴張シ教師ヲ聘シ着々改良ノ實ヲ舉ケタルハ近時ノコトナリ

産業ノ増減

種別	新規起業		廢業		休業	
	三十四年	三十五年	三十四年	三十五年	三十四年	三十五年
物品販賣業	八二二八	八四五〇	六六二五	八二〇六	八〇	一九四
銀行業	三	五	二	一		
金銭貸付業	五七八	七二三	一四九	三九一	五	三
物品貸付業	八四	一四	二	三八		
倉庫業	三	二		四		
酒類製造業	五九	四四	七四	六三	二	三
醬油製造業	二六	五二	三	二九	五	七
全						

牧畜及養蠶 改良ハ恒ニ行ハレツ、アリト雖モ凶荒後其ノ飼養方ハ一層改良セラ

レタルカ如シ

海産物 製方ヲ改良シタリ

炭焼業 技手ヲ聘シ改良方ヲ傳習シタルモノアリ

醋酸石灰ノ製造 木炭製造ノ副業トシテ烟突ヨリ噴出スル烟ヲ捉ヘ之ニ石灰ヲ混入シ

テ製出ス故ニ全ク廢物ヲ利用スルモノニシテ漸次勃興ノ兆アリ

種別	新規起業				廢業				休業			
	三十四年	三十五年	三十六年	三十四年	三十五年	三十六年	三十四年	三十五年	三十六年	三十四年	三十五年	三十六年
製塩業	10	35	11									
度量衡製造業												
陶磁器製造業		6	3									
漆器製造業	6	5	7									
製茶業	10	21	38									
製紙業	67	94	333									
製革業	1	8										
製糸業	74	218	410									
織物業	219	1,018	2,050	50	579	1,191						
印刷業	10	22	14	1	3	3						
寫真業	4	5	16	6	7	9						
運送業	27	33	39	25	38	49						
土木請負業	51	111	129	36	73	63						
土力請負業	11	30	41	3	16	19						
勞力請負業	1	3	4	1	2	3						
席貸業	2	3	1	1	5	1						

種別	新規起業				廢業				休業			
	三十四年	三十五年	三十六年	三十四年	三十五年	三十六年	三十四年	三十五年	三十六年	三十四年	三十五年	三十六年
料理店業	236	288	266	210	340	381						
旅人宿業	258	348	336	170	278	230						
公ナル周旋業	23	25	20	16	47	119						
代辦業	6	19	6	1	25	28						
仲立業	9	7	7	5	4	10						
仲買業	396	401	293	368	505	546						
牧畜業	2	43	2		3	15						
漁業	2,474	1,574	3,908	4,944	1,350	2,493						
採藻業	93	255	308	23	69	260						
養蠶業	1,949	3,472	1,556	1,319	1,011	1,884						
鑛山業	27	19	41	18	15	12						
水車業	38	15	5	9	10	10						
牛馬賣買業	34	10	10	2	4	23						
飲食店業	4	13	21	3	18	25						
理髮業		1	2		3	6						
湯屋業												
雜製造業	139	463	165	112	234	382						

種別	新規起業		廢業		休業	
	三十四年	三十五年	三十四年	三十五年	三十四年	三十五年
雜職工業	三	二	一	三	一	一
蠶種業						
漆汁業		二				
油業						
染物業						
物品販賣業	一八三〇	二一三三	一三九〇	一三三〇	二四〇七	二八
銀行業	一	二	三	一	三	
金銀貸付業	三	六	六	八	二	
物品貸付業	二	三	一	六	七	
倉庫業						
酒類製造業	二	二		一		
醬油製造業	八	二		二		
鹽業						
度量衡製造業						
陶磁器製造業						

城																
漆器製造業	製茶業	製紙業	製革業	製糸業	織物業	印刷業	寫真業	運送業	土木請負業	勞力請負業	席貸業	料理店業	旅人宿業	公ナル周旋業	代辦業	仲立業
二	六	三	一	一	二	三	一	三	三	二	一	七	三	一〇	二	五
二	二	二	四	七	七	九	二	四	五	一	二	一〇	九	五	二	二
二	三	三	一	三	二	七	五	〇	六	一	一	七	八	三	一	二
一	一	二		三	七			二	二	二		三	五	七		一
三	六	四		二	三	三	二	五	六	八	四	四	五	一	五	四
一	九	三		一	一	三	一	一	三	二		一	七	三	一	一



種別	縣														
	雜製業	牛馬買賣業	水車業	鑛山業	養蠶業	採藻業	漁業	牧畜業	仲買業	仲立業	代辦業	公ナル周旋業	旅人宿業	料理店業	席貸業
新規起業	三十四年	三十五年	三十六年	三十四年	三十五年	三十六年	三十四年	三十五年	三十六年	三十四年	三十五年	三十六年	三十四年	三十五年	三十六年
廢業	三十四年	三十五年	三十六年	三十四年	三十五年	三十六年	三十四年	三十五年	三十六年	三十四年	三十五年	三十六年	三十四年	三十五年	三十六年
休業	三十四年	三十五年	三十六年	三十四年	三十五年	三十六年	三十四年	三十五年	三十六年	三十四年	三十五年	三十六年	三十四年	三十五年	三十六年
業	三十四年	三十五年	三十六年	三十四年	三十五年	三十六年	三十四年	三十五年	三十六年	三十四年	三十五年	三十六年	三十四年	三十五年	三十六年

種別	福																
	物品販賣業	銀行業	金錢貸付業	物品貸付業	倉庫業	酒類製造業	醬油製造業	製塩業	度量衡製造業	陶磁器製造業	漆器製造業	製茶業	製紙業	製革業	製糸業	織物業	印刷業
新規起業	三十四年	三十五年	三十六年	三十四年	三十五年	三十六年	三十四年	三十五年	三十六年	三十四年	三十五年	三十六年	三十四年	三十五年	三十六年	三十四年	三十五年
廢業	三十四年	三十五年	三十六年	三十四年	三十五年	三十六年	三十四年	三十五年	三十六年	三十四年	三十五年	三十六年	三十四年	三十五年	三十六年	三十四年	三十五年
休業	三十四年	三十五年	三十六年	三十四年	三十五年	三十六年	三十四年	三十五年	三十六年	三十四年	三十五年	三十六年	三十四年	三十五年	三十六年	三十四年	三十五年
業	三十四年	三十五年	三十六年	三十四年	三十五年	三十六年	三十四年	三十五年	三十六年	三十四年	三十五年	三十六年	三十四年	三十五年	三十六年	三十四年	三十五年

種別	新規起業						廢業			休業		
	三十四年	三十五年	三十六年	三十四年	三十五年	三十六年	三十四年	三十五年	三十六年			
寫真業	-	三	〇	-	-	-	-	-	-	-	-	
運送業	二	一九	一四	二	一五	一七	-	-	-	-	-	
土木請負業	二	四	四七	-	七	一七	-	-	-	-	-	
勞力請負業	五	二	一八	-	三	一	-	-	-	-	-	
席貸業	-	-	-	-	-	-	-	-	-	-	-	
料理店業	六九	二二	七四	六八	八七	九五	-	-	-	-	-	
旅人宿業	一五二	二〇二	一七〇	八八	一七三	二二	-	-	-	-	-	
公ナル周旋業	二	一五	一四	九	二〇	八〇	-	-	-	-	-	
代辦業	三	一七	五	五	一六	一九	-	-	-	-	-	
仲立業	三	五	三	五	八	八	-	-	-	-	-	
仲買業	三九二	三九六	二八五	三五八	四七八	五二八	-	-	-	-	-	
牧畜業	-	-	-	-	-	-	-	-	-	-	-	
漁業	一四七	四二	一五九	六	三	二	-	-	-	-	-	
採藻業	-	〇	-	七二	-	二四	-	-	-	-	-	
養蠶業	九九七	一八七〇	五九九	三四	四八三	一四九	-	-	-	-	-	

縣		三十四年		三十五年		三十六年		三十四年		三十五年		三十六年	
種別	單位	數	價	數	價	數	價	數	價	數	價	數	價
鑛山業	噸	一八	一四	二	一〇	九	二五	二	一〇	二	一五	二	一七
飲食物店業	店	-	-	-	-	-	-	-	-	-	-	-	-
理髮業	店	-	-	-	-	-	-	-	-	-	-	-	-
湯屋業	店	-	-	-	-	-	-	-	-	-	-	-	-
蠶種業	種	-	-	-	-	-	-	-	-	-	-	-	-
漆汁業	桶	-	-	-	-	-	-	-	-	-	-	-	-
油業	桶	-	-	-	-	-	-	-	-	-	-	-	-
染料業	斤	-	-	-	-	-	-	-	-	-	-	-	-
雜物製造業	斤	二五	一九五	三	四〇	五九	九	-	-	-	-	-	-

主要物産

種目	三十四年		三十五年		三十六年	
	單位	數量	價格	數量	價格	數量
玄米	石	三二八九、三六	三、四〇二、一九六	一、六三三、九二	一、九五五、五、四六三	三、一〇八、七九五
大麥	石	八、四五四、一八	四、五四一、七九四	七、三二六、七七	三、三三六、〇二九	八、五六一、二〇〇

種目	單位	三十四年			三十五年			三十六年		
		數量	價額	數量	價額	數量	價額			
小麥	石	一七,一三〇	一,一三三,一九一	一四,八二九	一,〇〇七,三九二	一三,〇三二	八九九,七四九			
糸綿	貫	一八,四〇三	九,五四〇,一〇三	一九,四七七	九,三三五,七五四	一九〇,九九二	九〇七,四六八			
生綿	貫	四四,五三四	八,三五九,九七一	三三,四五六	四,二四〇,五四四	一〇,〇七一	一六二,一六九			
真綿	貫	二五,八六三	七,八四四,〇一六	二七,四九七	八,三九四,四九九	二四,七八四	八,四三三,一八七			
大石	石	六〇,三三六	三,九二九,〇五〇	三三,二七八	二,三三〇,九九九	四六,三二八	三,二四八,三八七			
小石	石	七,二五八	五,五九八,八〇四	三,四五九	三,四〇,四九二	五三,一七三	五,〇〇〇,〇六六			
酒類	石	二五,四七五	六,八六六,九六六	二二,五八〇	六,一九二,六五五	一六,八七六	五,〇八二,一六三			
醬油	石	七,九二六	一,〇五八,一〇三	七,一九四	一,〇三三,〇〇九	六,七九二	一,〇三三,一五七			
味噌	貫	一,二九六	二,五六六,九二	一,二四四,五六一	二,五五〇,八三三	一,一九八,九一〇	二,六二六,五〇〇			
藥草	貫	一四,一五八	一,〇四六,二五三	一〇,八五六	一,一三三,八二〇	一四,六五二	一,一九七,五〇〇			
馬頭	頭	七,四〇四	四,四九三,九五五	三,九三六	一,八五五,五九一	六,八八九	四,四四八,一六六			
牛頭	頭	四,二六四	一,〇九三,八二三	四,〇三三	一,一七三,〇六八	三,七三三	一,〇一〇,五〇一			
石炭	噸	四,九七一	一,八四三,三三〇	三,九九九	一,〇五五,九二二	四,四八一	一,一〇六,八七			
木炭	噸	一七,五六一	七,九七九,四八八	二〇,九九八	八,四二一,〇一九	二〇,三八五	八,五八八,一九九			

種目	單位	三十四年			三十五年			三十六年		
		數量	價額	數量	價額	數量	價額			
薪材	貫	三,五二八	六,九二,八五一	五,一九六	九,三九,九一八	三,三九三	六,四五〇,一一			
木器	本	—	—	—	—	—	—			
漆器	本	—	—	—	—	—	—			
陶磁	枚	—	—	—	—	—	—			
壘表	枚	四,四〇二	九,〇〇八	五,四二六	八,七八五〇	四,七〇一	六,九〇,九六			
麻類	貫	三,三九一	三,三九一,二九	一,三二五	一,四四,五二	一,七八一	二,〇三三,三五			
紙類	束	二,四七三	二,九八,二六三	二,〇七四	七,三二,九一一	二,五六五	五,〇六三,四五			
羽織	匹	三,八六二	二,八六二,五八八	三,八二四	二,六八八,二二	四,八二四	三,五八七,一八五			
絹織	反	一,一八九	七,一四,七五〇	一,〇六五	六,二〇,五五〇	一,一九九	七,一三,九九六			
綿織	反	六,三六七	五,九六,八三六	六,二八八	五,七六,五六七	五,五七六	五,三〇,九〇七			
紡績	貫	二,二一九	二,九八八,一五	七,六二八	一,九八,三三八	二,二六五	六,三,四三〇			
蠶卵	枚	四,九七三	五,二六,八六八	五,五一六	四,九七,四八五	五,五一九	六,八四,八四四			
茶葉	斤	一,八四七	七,七〇,四二二	一,五六一	六,六四,三四	一,六二二	六,五,三二二			
果實	斤	—	—	—	—	—	—			
金銀	斤	一,一八九	五,九,四九五	一,二七五	六,三,四三五	一,三九八	六,九,八九四			
銅	斤	九,五四六	二,五,四三三	六,九五六	八,六二,六九九	四,七二二	五,六,九五九			

種目	單位	三十四年		三十五年		三十六年	
		數量	價額	數量	價額	數量	價額
鐵	斤	二六八〇、二三〇	五六一、三三八	三三八二〇、一三五	七五八、一四〇	三三八七六、九一〇	七八九、〇八三
硫黃	斤	七七六五、四〇〇	一〇三、二五七	七七二四、二七六	六五三、九三三	四三三、一六八	五三〇、四三三
石灰	貫	五、〇三〇〇	一、〇三、六六七	四九八、七〇〇	二〇、四一四	一〇、三三、五五〇	三三、三五一
桑	貫	四六〇、六七、九七八	四八七、九三、〇四	四九三、二七、四八九	五、二九八、七二七	三七三、四四、一三三	四八、四八、六九五
藥用人參	貫	九九、四二九	一三三、五三〇	八六、八〇九	一〇、六一、五七七	五五、一〇四	六六、五一一
馬鈴薯	貫	五〇一、一九四一	三四、一四、一四	三七六、四三、〇七	二六、〇二、二七	六八〇、〇六三	五四九、六七三
蘿	石	一五九、八〇五	三四、一、六七二	一三三、四〇六	二八五、〇七九	一四九、四七八	三二、一三八三
鹽	石	三〇、七八六一	八、八八九	二二、八四〇	六、二七、九九	一七、八八〇五	四七、七三六
水產物	貫	二四、八六〇	一〇、〇五三	二〇、八四一	七、七二	二二、七八〇	六、〇五五
藍	貫	六、七七八七	三三、七五四	二七、三七四	一、六六、一四四	三、八六三六	二、六九、三〇八
粟	石	二七、八三七三	七、四七、〇八〇	一三、四六〇	四、三三、三四	二二、四〇四九	六、七、六七三
稗	石	四、三七九	二〇、九九七	一、二五九	七、四五一	一、九九九	一、二、四八八
黍	石	三、八一三九	一、七、五三二	一、三七七〇	八〇、一四二	二、四、四五四	一、五、〇三〇

種目	單位	三十四年		三十五年		三十六年	
		數量	價額	數量	價額	數量	價額
楮	貫	一、二五九、二二	三五、八九四	三、四九、四五	一一、一八七	七三、〇四四	二、三、五二六
菜種	石	四、八六三	三八七、二九	二、四三三	一九七、八四	三〇、四八	二、三、五三三
檫皮	貫	一〇、五、二六一	一四、三、二六	四〇〇、〇〇〇	二七、〇〇〇	—	—
漆汁	貫	三〇、五九九	一三、五、五九	二、七八三	一、六三、一一	二、八、七	一、四、五、五九
油類	石	五三	一、六、七、〇	五、四七	一、六〇、一七	五三	一、七、四、五〇
生蠟	貫	七、七三二	六、九、四〇	六、六三、四	八、六〇、一	六、八六二	七、六、八八
燐寸	個	三、七五、四	八、七八一	一〇、八〇六	三、三三、三三	九、四、一一	一、六、七、五五
竹木	個	四九、九、一七〇	五〇、八七一	六、三三、二二九	六、二、七、五三	四、八、七、四四	五、五、二、七三
木細工	個	—	—	—	一〇、七八〇	—	八、九、八〇
鐵鍋	個	一〇、〇〇〇	六、八、〇〇	三三、五〇〇	八、九、二〇	一、八、一、五〇	七、三、〇〇
鉛炭	斤	一、二〇、八二九	一〇、五、一九〇	五、二四、三三三	三、七、一、六三	二、六、四、四四	八、八、八二
亞炭	貫	五、九、五、一五	三、六、九〇	四、八、三、五二〇	二、八、〇、四	七、〇〇、〇〇	三、八、五〇
石炭	貫	—	—	—	三、三、五、五〇	—	三、三、八、五〇
スレト	枚	一、七〇、五、〇〇〇	二、四、四、三、〇	一、四、八、六、〇〇〇	二、三、一、八、五〇	一、六、六、五、〇〇〇	二、四、一、四、五〇
硯	枚	五、六、〇〇〇	五、六、〇〇〇	七、八、〇〇〇	七、八、〇〇〇	八、〇〇〇〇	九、六、〇〇〇
石盤	枚	三、五、八、〇〇〇	三、八、一、七、〇	三、〇〇、〇〇〇	四、八、〇〇〇	三、〇、〇〇〇	四、六、九、七、五
桑苗	本	一、四、八、五、〇七〇	七、四、一、五	一、七、九、九、〇〇	七、一、九、六	一、五、三、三、八、〇〇	四、五、九、八



管										種 目	單位	三 十 三 年	三 十 五 年	三 十 六 年
合 計	漁 網	蘭 皮	獸 皮	麻 織 物	種 目	數	價 額	數	價 額					
1,334,500	34,744	33,700	21,945	11,844	種 目	1,334,500	1,295,747	605,641	714,641	1,258,945	1,358,638	1,667,771	1,311,031	1,399,631
1,334,500	34,744	33,700	21,945	11,844	種 目	1,334,500	1,295,747	605,641	714,641	1,258,945	1,358,638	1,667,771	1,311,031	1,399,631
1,334,500	34,744	33,700	21,945	11,844	種 目	1,334,500	1,295,747	605,641	714,641	1,258,945	1,358,638	1,667,771	1,311,031	1,399,631
1,334,500	34,744	33,700	21,945	11,844	種 目	1,334,500	1,295,747	605,641	714,641	1,258,945	1,358,638	1,667,771	1,311,031	1,399,631
1,334,500	34,744	33,700	21,945	11,844	種 目	1,334,500	1,295,747	605,641	714,641	1,258,945	1,358,638	1,667,771	1,311,031	1,399,631
1,334,500	34,744	33,700	21,945	11,844	種 目	1,334,500	1,295,747	605,641	714,641	1,258,945	1,358,638	1,667,771	1,311,031	1,399,631
1,334,500	34,744	33,700	21,945	11,844	種 目	1,334,500	1,295,747	605,641	714,641	1,258,945	1,358,638	1,667,771	1,311,031	1,399,631
1,334,500	34,744	33,700	21,945	11,844	種 目	1,334,500	1,295,747	605,641	714,641	1,258,945	1,358,638	1,667,771	1,311,031	1,399,631
1,334,500	34,744	33,700	21,945	11,844	種 目	1,334,500	1,295,747	605,641	714,641	1,258,945	1,358,638	1,667,771	1,311,031	1,399,631
1,334,500	34,744	33,700	21,945	11,844	種 目	1,334,500	1,295,747	605,641	714,641	1,258,945	1,358,638	1,667,771	1,311,031	1,399,631

城										種 目	單位	三 十 三 年	三 十 五 年	三 十 六 年
合 計	醬 油	酒 類	小 豆	大 豆	蘭 豆	眞 綿	生 糸	小 麥	大 麥					
1,334,500	34,744	33,700	21,945	11,844	種 目	1,334,500	1,295,747	605,641	714,641	1,258,945	1,358,638	1,667,771	1,311,031	1,399,631
1,334,500	34,744	33,700	21,945	11,844	種 目	1,334,500	1,295,747	605,641	714,641	1,258,945	1,358,638	1,667,771	1,311,031	1,399,631
1,334,500	34,744	33,700	21,945	11,844	種 目	1,334,500	1,295,747	605,641	714,641	1,258,945	1,358,638	1,667,771	1,311,031	1,399,631
1,334,500	34,744	33,700	21,945	11,844	種 目	1,334,500	1,295,747	605,641	714,641	1,258,945	1,358,638	1,667,771	1,311,031	1,399,631
1,334,500	34,744	33,700	21,945	11,844	種 目	1,334,500	1,295,747	605,641	714,641	1,258,945	1,358,638	1,667,771	1,311,031	1,399,631
1,334,500	34,744	33,700	21,945	11,844	種 目	1,334,500	1,295,747	605,641	714,641	1,258,945	1,358,638	1,667,771	1,311,031	1,399,631
1,334,500	34,744	33,700	21,945	11,844	種 目	1,334,500	1,295,747	605,641	714,641	1,258,945	1,358,638	1,667,771	1,311,031	1,399,631
1,334,500	34,744	33,700	21,945	11,844	種 目	1,334,500	1,295,747	605,641	714,641	1,258,945	1,358,638	1,667,771	1,311,031	1,399,631
1,334,500	34,744	33,700	21,945	11,844	種 目	1,334,500	1,295,747	605,641	714,641	1,258,945	1,358,638	1,667,771	1,311,031	1,399,631
1,334,500	34,744	33,700	21,945	11,844	種 目	1,334,500	1,295,747	605,641	714,641	1,258,945	1,358,638	1,667,771	1,311,031	1,399,631

種目	單位	三十四年		三十五年		三十六年	
		數量	價額	數量	價額	數量	價額
種目	單位	數量	價額	數量	價額	數量	價額
紡績絹糸	貫	一一,三三四	三〇,五二六	—	—	—	—
蠶卵紙	枚	六三,六〇六	六八,〇九三	五六,四二一	六〇,二二五	五〇,七三〇	五四,九〇七
茶實	斤	一〇五,七六七	三三,八六二	九四,〇六三	二六,一六一	九六,〇七四	二八,三五三
果實	斤	—	—	—	—	—	—
金	匁	二〇	一四〇	三〇	一四三	四三	二一九
銀	匁	五,四一三	一,四〇一	三,九七七	一,一五九	四三	—
銅	斤	一九,三六一	六,一一一	一三,〇〇七	四,一五九	一,一七〇	—
鐵	斤	—	—	一〇〇〇	一,〇〇〇	—	—
硫黃	斤	五八,九九〇	二,八〇三	—	—	—	—
石灰	貫	—	—	八,七〇二	六,四二〇	—	—
桑葉	貫	九〇,三七三	六三,九七九	—	—	八,五八六	九,一三三
藥用人參	貫	六八九	四,一三四	一一五	六九〇	八一	四,八六六
馬鈴薯	貫	一,〇三三	七,四〇三	八,五八三	五九,一七一	一,六五一	一七,一三六
蘿蔔	石	六六,〇七〇	一,三七一	—	—	—	—
鹽	石	—	—	四,九〇〇	七,八三九	—	—

種目	單位	三十四年		三十五年		三十六年	
		數量	價額	數量	價額	數量	價額
水産物	個	—	—	—	—	—	—
竹工	個	四,一五一	四四,五八〇	五,三九三	五五,七四六	三,五〇七	四九,八一〇
亞炭	貫	五九,五三五	三,六九〇	四八,三五〇	二,〇〇四	七〇〇,〇〇〇	三,八五〇
葉藍	貫	二七,五三〇	六,八八三	一八,四九九	四六,一四〇	一,二八九	三,二四七
木細工	斤	—	—	—	—	—	—
鉛材	斤	一,三〇八	一〇,五二九	—	—	—	—
石	枚	—	—	五,四三三	三七,一六三	—	—
硯	枚	一,七〇〇	二,六四三	—	—	—	—
石盤	枚	二五,八〇〇	三,八七〇	三〇,〇〇〇	四,八〇〇	—	—
蘭	貫	三,二七〇	六,五四〇	三,四三〇	六,九一〇	一,三九七	二,〇〇〇
計		—	三二,七七一	—	二,五〇五	—	三三〇,五三二
玄米	石	六,六四二	五九,九六三	二,九九五	二四,六一三	五,七三三	六一,五七九
大麥	石	二,六八八	一,一三七	二,七三三	九,三三三	二,七〇三	一,三三四
小麥	石	六,六三三	四,〇一九	五,七三三	三,五二六	四,三六三	三,六七三
生糸	貫	二七,四九六	九七,五一六	三〇,九五六	一,一七三	二,七五二	一,四三三
真綿	貫	二,八一	四,一六八	二,六二九	四,一〇九	二,三〇三	四,六〇六



種目	單位	三十四年		三十五年		三十六年	
		數量	價額	數量	價額	數量	價額
桑	貫	三九,五八〇	一,三三三	三九,〇〇〇	一,八二五	三八,八二一	一,五〇七
藥用人參	貫	—	—	—	—	—	—
馬鈴薯	貫	七,五七六	—	三〇,〇〇〇	—	九,四四六	—
鹽	石	—	—	—	—	—	—
水產物	石	—	—	—	—	—	—
油類	石	—	—	—	—	—	—
漁網	貫	—	—	—	—	—	—
鐵鍋	個	—	—	—	—	—	—
葉藍	貫	—	—	—	—	—	—
楮	貫	—	—	—	—	—	—
粟	石	—	—	—	—	—	—
稗	石	—	—	—	—	—	—
黍	石	—	—	—	—	—	—
蕎麥	石	—	—	—	—	—	—

福		縣		計	
小	大	小	大		
豆	石	豆	石	計	石
—	—	綿	貫	—	—
—	—	糸	貫	—	—
—	—	麥	石	—	—
—	—	麥	石	—	—
—	—	米	石	—	—
—	—	漆	貫	—	—
—	—	蠟	貫	—	—
—	—	獸皮	枚	—	—
—	—	燐寸	個	—	—
—	—	檫皮	貫	—	—
—	—	菜種	石	—	—
—	—	竹木	個	—	—
—	—	織物	反	—	—
—	—	細工	個	—	—

種目	單位	三十四年		三十五年		三十六年	
		數量	價額	數量	價額	數量	價額
酒類	石	11,400.37	3,338,150.00	10,600.11	3,044,678.00	8,369.00	2,537,081.00
醬油	石	50,140.00	6,551,996.00	43,173.33	6,210,118.00	39,433.33	6,100,957.00
味噌	貫	6,330,000.00	110,446.70	6,063,334.00	114,932.70	6,433,400.00	119,234.70
藥煙	貫	1,415,886.00	1,046,233.33	1,085,691.00	1,133,151.00	1,465,295.00	1,197,500.00
馬草	貫	57,191.60	3,574,007.00	55,048.10	3,314,314.00	52,443.33	3,581,157.00
牛頭	頭	14,803.00	3,581,004.00	15,955.00	3,687,671.00	15,631.00	3,551,150.00
石炭	噸	35.00	1,999.00	40.00	1,810.00	56.00	1,311.00
木炭	貫	497.92	1,842,130.00	604,993.00	2,171,335.00	1,578.00	3,358.00
薪炭	貫	95,196.21	4,010,318.00	108,810.51	5,271,214.00	116,025.50	5,408,857.00
木材	本	15,749,905.00	3,379,933.00	14,876,449.00	3,477,910.00	16,203,848.00	3,811,810.00
漆器	器	1,930,000.00	3,049,940.00	1,612,644.00	3,580,330.00	1,850,000.00	3,600,000.00
陶器	器	1,930,000.00	3,049,940.00	1,612,644.00	3,580,330.00	1,850,000.00	3,600,000.00
磁器	器	1,930,000.00	3,049,940.00	1,612,644.00	3,580,330.00	1,850,000.00	3,600,000.00
表	枚	6,142.60	1,005,514.00	43,649.00	69,116.00	57,197.00	95,210.00
麻	貫	15,975.90	2,644,407.00	19,279.00	3,717,817.00	18,500.00	3,833.00

嶋

種目	單位	三十四年		三十五年		三十六年	
		數量	價額	數量	價額	數量	價額
紙類	束	407,991.00	116,953.00	555,034.00	204,970.00	519,379.00	171,130.00
羽織	匹	374,990.00	273,185.20	371,301.00	252,105.20	471,889.00	344,690.00
絹織物	反	65,934.00	362,108.00	60,666.00	308,974.00	67,110.00	346,054.00
綿織物	反	236,920.00	1,930,006.00	254,234.00	2,004,517.00	238,210.00	1,850,008.00
紡績糸	貫	9,937.00	268,299.00	7,628.00	198,338.00	11,265.00	63,420.00
蠶卵紙	枚	520,854.00	44,479.90	481,215.00	42,400.70	491,647.00	62,148.00
茶實	斤	72,840.00	41,881.00	57,654.00	38,705.00	62,546.00	35,751.00
果實	斤	72,840.00	41,881.00	57,654.00	38,705.00	62,546.00	35,751.00
金銀	匁	7,147.00	36,130.00	6,507.00	32,035.00	6,959.00	34,795.00
銅	斤	440,313.00	53,283.00	455,669.00	55,085.00	471,671.00	56,914.00
鐵	斤	90,361.00	33,984.00	149,026.00	49,180.00	184,026.00	53,692.00
硫黃	斤	9,750.00	135.00	9,500.00	98.00	2,688.00	33.00
石灰	貫	17,180.00	38,622.00	14,870.00	33,214.00	62,355.00	147,751.00
桑葉	貫	33,636,938.00	4,101,981.00	36,904,899.00	4,474,301.00	24,904,349.00	3,768,628.00
藥用參	貫	98,740.00	2,839.60	86,644.00	1,054,667.00	54,293.00	61,645.00
鈴薯	貫	31,731,165.00	2,247.71	25,854,449.00	1,700,947.00	4,590,863.00	3,070,033.00

種目	單位	三十四年		三十五年		三十五年	
		數量	價額	數量	價額	數量	價額
雜糧	石	六五七三	一四四七五四	五七六九六	一五二四四九	六六〇七八	一五六九七六
水產	石	—	—	—	—	—	—
蕎麥	石	一〇、二四	三六五、六三〇	三八二五	三三八、九九六	七、〇七九	二、六三八四六
粟	石	三、八九〇	五二、四一五	五、八九二	二、三三三	七、〇七九	三九、三三七
稗	石	一、四一九	三〇、七四七	三、八九二	四七、九六七	六、二二一	六二、八二二
黍	石	四、二七	六三、〇〇九	三、九三四	四七、九六七	四、一八八	一六、六九六
菜種	石	四、八三三	二、九八九	三、三三	一、五七八四	—	—
藍玉	貫	一、四八六〇	一〇、〇五三	二、四一五	二、二五四	—	—
桑苗	貫	三、〇一〇	六〇、八八	二六、〇四三	七、七二二	三、三七〇	六〇、五五
漆	貫	一、四八五〇七	七、四二五	一、七九九、〇〇〇	七、一九六	一、五三、八〇〇	四、五九八
油	貫	四、三三	二、九六〇	六四九	四、九六八	六一六	四、九二八
生蠟	貫	四、一〇	一、四五三	三八四	二、七五七	—	—
麻織物	反	一〇、四七一	一〇、六九二	九、六七〇	六、八二八	一〇、六二六	七、三〇一

獸皮	計	數量	價額	數量	價額	數量	價額
合	枚	一八九	二六〇	二〇五	二七七	二〇五	二七七
計	枚	—	四九一、四四、五八七	—	四二〇、四四、六四〇	—	五〇、二三、三四五

輸出品

品目	單位	三十四年		三十五年		三十五年	
		數量	價額	數量	價額	數量	價額
內國米	石	二五八、二四三	二、七〇六、七四四	一七五、二三三	二、一九六、五二〇	二三四、三九七	二、七七七、一八八
外國米	石	五二八、三三四	五、三六八、二八三	四八六、一五六	五、七七八、二五一	四一三、〇七一	四、八八〇、五五七
生糸	貫	一、一三七四	一、五三三	一、五四六〇	一、八六〇三	一、三二一	一、六八二、六四
酒類	石	二、二五三七	三、六四二	七、九七五二	一、四九三、九九	三、六九四七	三、五三、四八二
繭	石	二、六三三三	七、二九七三	二、二七三	六、二、七〇〇	一九七、五八	五、七四、九五八
羽重	匹	二、五六六一	七、四八六三四	二、四八四三	七、三六六七九	一、五九二	四、八六、五四五
全	縣外	三〇、四六九三	二、七〇七、〇一八	五、七三二一	二、七〇三、八一七	三、三、三三六	一、六、四、五、三、三、四
	縣內	九六、五六一	三、三、四、九、九、四	一、三、五、二、二、九	四、五、〇、四、〇、三	九、五、二、八	三、二、三、三、二
	縣外	七、七、一〇一	二、六、四、〇、七、七	一、二、一、八、七、八	四、〇、五、一、五、一、七	八、三、一、九、八	一、八、八、〇、五、一
	縣內	六、八、三〇一	六、七、二、四、七、五	五、九、五、七〇	四、九、一、三、六、九	五、六、〇、五、一	五、〇、七、四、二、一
	縣外	二、八、九〇七、六	二、八、一、五、五、九、五	二、七、八、三、三	二、〇、六、三、〇、七、六	三、五、九、五、〇、八	二、七、五、三、六、〇、九

品目	單位	三十四年		三十五年		三十六年	
		數	價額	數	價額	數	價額
絹織物	反	54,781	3,991,564	48,405	2,972,104	44,330	2,817,791
薪	貫	1,275,455	7,474,330	1,264,995	8,285,560	1,311,233	7,840,000
木炭	貫	7,248,744	1,252,250	7,175,100	1,533,350	1,101,264	1,505,330
藥用參	貫	3,406,519	72,422	2,155,434	4,478	2,107,111	46,483
蕪	貫	1,520,028	1,098,670	1,732,420	2,383,344	2,937,127	3,653,360
馬頭	頭	53,944,822	262,035	66,665,657	3,065,570	68,695,118	3,558,870
牛頭	頭	1,458,844	11,722	1,395,550	13,996	1,578,850	18,942
金	匁	35,088	92,280	51,734	90,339	41,666	54,101
銀	匁	3,508,844	11,722	3,955,550	13,996	4,578,850	18,942
銅	斤	1,275,455	7,474,330	1,264,995	8,285,560	1,311,233	7,840,000
鐵	斤	7,248,744	1,252,250	7,175,100	1,533,350	7,107,111	1,505,330
石炭	斤	3,406,519	72,422	2,155,434	4,478	2,107,111	46,483
木材	本	1,520,028	1,098,670	1,732,420	2,383,344	1,937,127	3,653,360
水産物	斤	53,944,822	262,035	66,665,657	3,065,570	68,695,118	3,558,870
鹽	斤	1,458,844	11,722	1,395,550	13,996	1,578,850	18,942
砂糖	斤	35,088	92,280	51,734	90,339	41,666	54,101
石油	斤	3,508,844	11,722	3,955,550	13,996	4,578,850	18,942
雜貨	石	1,275,455	7,474,330	1,264,995	8,285,560	1,311,233	7,840,000
雜	石	7,248,744	1,252,250	7,175,100	1,533,350	7,107,111	1,505,330
雜	石	3,406,519	72,422	2,155,434	4,478	2,107,111	46,483

品目	單位	三十四年		三十五年		三十六年	
		數	價額	數	價額	數	價額
銅	斤	27,017	813,900	28,015	878,500	30,014	1,138,100
鐵	斤	163,980	2,981,700	371,422	7,043,300	183,543	6,586,600
石炭	斤	87,250	1,188,000	88,000	882,000	223,450	2,460,000
木材	本	267,228,800	1,477,668	77,992,250	1,715,820	646,763,300	1,377,920
水産物	斤	87,250	1,188,000	88,000	882,000	223,450	2,460,000
鹽	斤	157,933	566,690	169,666	534,480	208,292	614,470
砂糖	斤	33,276	31,679	25,109	38,159	5,653	22,864
石油	斤	385,958	333,653	336,337	587,250	308,979	281,858
石	斤	768,390	481,760	1,128,506	842,292	1,464,977	2,199,350
雜貨	石	34,218	433,868	43,340	541,170	48,868	644,540
雜	石	7,477	110,560	9,337	149,286	7,374	118,720
雜	石	191,444	221,469	40,913	209,685	23,512	274,020

品目	單位	三十四年		三十五年		三十六年	
		數	價額	數	價額	數	價額
綿織物	反	二六四〇	一〇八二	一三〇	七〇	二四〇	一五八
漆汁	貫	一一九〇	一一三	一五〇〇	一五〇三	一六七五〇	六九二五
檫皮	貫	五二四	三四〇	七八八	五六三五	六三四	五〇四八
鱗寸軸木	貫	三〇一七	一四八二	二四一四	五五六一八	三四五八	二三〇三〇
漁網	個	一七八	八九	四三八九	一七五九	六五四三六	一三〇八七
竹細工	貫	三三六〇四	四一六〇二	三四一七九〇	四七三四一	六五四三六	一三〇八七
醬油	石	一五〇三四	四一三八六	一五〇一九	三五五三七	六七八〇	一六四四八
獸皮	枚	四〇五	一四〇	一五二六	四三〇二	九六〇	三六九二
蠟	貫	一〇六二	一六八	二一〇二	四三七六	一二三	二六三六
生蠟	貫	一一〇	一三五	二八八九	三六一	六三三	七七九

管	漆出器	鉛殼	鐵物類	肥料	硫黃	石灰	麻	藍	眞綿
縣外	縣外	縣外	縣外	縣外	縣外	縣外	縣外	縣外	縣外
縣內	縣內	縣內	縣內	縣內	縣內	縣內	縣內	縣內	縣內
縣外	縣外	縣外	縣外	縣外	縣外	縣外	縣外	縣外	縣外
縣內	縣內	縣內	縣內	縣內	縣內	縣內	縣內	縣內	縣內
縣外	縣外	縣外	縣外	縣外	縣外	縣外	縣外	縣外	縣外
縣內	縣內	縣內	縣內	縣內	縣內	縣內	縣內	縣內	縣內
縣外	縣外	縣外	縣外	縣外	縣外	縣外	縣外	縣外	縣外
縣內	縣內	縣內	縣內	縣內	縣內	縣內	縣內	縣內	縣內
縣外	縣外	縣外	縣外	縣外	縣外	縣外	縣外	縣外	縣外
縣內	縣內	縣內	縣內	縣內	縣內	縣內	縣內	縣內	縣內







品目	單位	三十四年		三十五年		三十五年	
		數	價額	數	價額	數	價額
品	貫	六四	二,五六〇	二六	六,三〇〇	七三	二,五三〇
葛	貫	八〇	三,二〇〇	一〇〇	六,〇〇〇	一〇〇	四,〇〇〇
馬	頭	五,六八九	三二,九〇六	四,九三三	一七,九七六	三,〇七一	七,三七〇
牛	頭	六,五六八	三二,八二四	六,六六四	二五,三〇三	七,六五五	三,五〇五
銅	斤	五,〇七三	一七,七八〇	四,三一一	一七,九一六	四,六七五	一五,四九四
鐵	斤	四,四九九	一五,八六六	四,三一九	一五,八四三	三,九五九	一四,八四五
木	本	二六,七二五	一〇,八三〇	三〇,九五六	二五,五五五	六一,三三四	一,六五六
水	斤	二六,七二五	五〇,九一五	三〇,三六六	七〇,二八五	三三,五七二	六二,八九〇
鹽	石	五九三	二,二〇四	五四八	二,〇八五	八六〇	二,八一九
砂	斤	一三五,六八〇	一三,一六〇	二四,五〇〇	一四,四五〇	二六,一〇〇	一四,六一〇

品目	單位	三十四年		三十五年		三十五年	
		數	價額	數	價額	數	價額
石	石	二二	二,九一七	二八〇	三,五三二	二九六	三,四四六
雜貨	石	二七,八〇六	三二,一〇〇	二四,六一五	二六,九三三	二八,七三五	二八,七三五
雜穀	石	一,五六二	九,四三二	一,一五九	六,六三三	二,二二六	一三,四〇二
綿織物	反	九,九九七	六〇,七〇一	三〇,一五二	一五,一五三	一〇,二四二	六三,三三〇
漆汁	貫	七〇四〇	四,四六六	七,〇〇二	五,〇〇二	九,九〇〇	二,三二五
櫛皮	貫	九三	四四二	一三九	六六七	一八	一〇
燐寸軸	個	三〇,一七	一四,四八二	二,四一四	五五,六一八	三,四四八	三三,〇三〇
漁網	貫	一七八	八九	四,三九八	一,七五九	一	一〇
竹細工	貫	三三六,〇〇四	四二,六〇二	三,四一七	四七,三四一	六,五四六	一三,〇八七
獸皮	枚	一,〇三三	四,一三六	一五,〇一九	三五,五三七	六,七七〇	一六,四四八

