



55

11.10/67 777410

康 德 參 年 度

# 地 方 財 政 概 要

康 德 三 年 四 月 刊 行

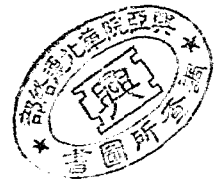

## 民 政 部 地 方 司

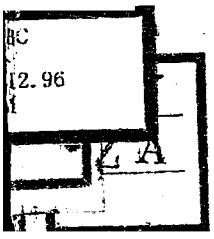



康 德 三 年 度

MG  
F812.96  
901

# 地 方 財 政 概 要 凡 例

1. 本概要爲縣市財政之概要蒙政部所管旅之財政不在此內
2. 歲入歲出方面大同二年度縣則依據預算、市則依據決算記載之、大同二年度、康德元年度及康德二年度半期以及康德三年度縣市統依據預算特別會計在內、康德元年度以前並未設經、臨之別、自康德二年度以後始分經臨記載之
3. 一戶平均額、一人平均額算出基數之戶口數、人口數、係依據康德二年十二月二十日國務院總務廳統計處發行之康德元年十二月末日現在之戶口統計也外國人除外
4. 本表中所列之興安南西二省者係民政部所管南省之通遼、西省之開魯、林西三縣也
5. 本調查皆以國幣爲本位、一戶平均額一人平均額以分位爲本位
6. 於歲出一科目內包含之費目、或爲科目便宜上合算者如下
  1. 祭 祀 費—祭祀諸費
  2. 公 署 費—公署費、各辦事處費、財務費、
  3. 警 察 費—警察署費、警察隊費、討伐費、警察總分擔金
  4. 教 育 費—諸學校費、教育諸費
  5. 土 木 費—道路、橋梁費、治水堤防費、水路費、都邑計畫費
  6. 社 會 事 業 費—救濟施設費、罹災救濟費
  7. 衛 生 及 病 院 費—傳染病預防費、病院費、衛生諸費、公園管理費
  8. 居 宰 場 費—屠宰場諸費
  9. 電 話 局 費—電話局諸費
  10. 諸 事 業 費—電氣、水道、自働車、電車諸事業費、市營住宅費
  11. 給 與 金—退職給與金、死亡給與金
  12. 地 方 改 良 費—表彰及獎勵費
  13. 勸 業 費—農業改良費、畜產改良費、市場費
  14. 縣 稅 辦 理 費—徵稅費、滯納處分費、納稅獎勵費
  15. 建 築 費—建築諸費、修繕費

1. 本概要ハ縣市財政ノ概要ニシテ蒙政部所管ノ旅財政ヲ包含セザルモノトス
2. 歲出歲入ハ大同元年度ニ於テハ縣ハ預算市ハ決算ニ依リ大同二年度、康德元年度及康德二年度半期康德三年度ハ縣市ヲ通シテ預算ニ依リ特別會計ヲ加ヘ康德元年度迄ハ經常、臨時ノ別ヲ設ケス康德二年度以降ハ經常臨時ニ分ケ計上セリ
3. 一戶當一人當算出ノ基數タル戶數人口ハ康德二年十二月二十日國務院總務廳統計處發行康德元年十二月末日現在戶口統計ニ依リ外國人ヲ除キタルモノトス
4. 本表中興安南、西兩省トアルハ民政部所管ニ屬セル南省中ノ通遼、西省中開魯、林西ノ三縣ナリ
5. 本調査ハ總テ國幣圓ヲ以テ單位トシ一戶當一人當ハ錢位ヲ以テ單位トセリ
6. 歲出一科目中ニ包含セル費目又ハ科目ニ便宜上合算セルモノノ例次ノ如シ
  1. 祭 祀 費—祭祀諸費
  2. 公 署 費—公署費、各辦事處費、財務費
  3. 警 察 費—警察署費、警察隊費、討伐費、警察總分擔金
  4. 教 育 費—諸學校費、教育諸費
  5. 土 木 費—道路、橋梁費、治水堤防費、水路費、都市計畫費
  6. 社 會 事 業 費—救濟施設費、罹災救助費
  7. 衛 生 及 病 院 費—傳染病預防費、病院費、衛生諸費、公園管理費
  8. 居 宰 場 費—屠宰場諸費
  9. 電 話 局 費—電話局諸費
  10. 諸 事 業 費—電氣、水道、自働車、電車諸事業費、市營住宅費
  11. 給 與 金—退職給與金、死亡給與金
  12. 地 方 改 良 費—表彰及獎勵費
  13. 勸 業 費—農業改良費、畜產改良費、市場費
  14. 縣 稅 辦 理 費—徵稅費、滯納處分費、納稅獎勵費
  15. 建 築 費—建築諸費、修繕費

16. 積立金—積立金・基本財産造成費
17. 公債費—元金償還・利子
18. 補助金—教育費補助・衛生費補助
19. 其他支出—史蹟・名勝・天然・紀念物保存費・諸税及負擔繰戻金・訴訟費・寄附金・調査費・會議費・公葬費・火葬場費・公金取扱費預備費・雜支出
7. 歳入科目(稅收入)大別爲營業稅附加捐・本捐・礦業稅附加捐・地捐・房捐・戶別捐・雜捐・其他收入等是也、地方別歳入雖然爲數無多但亦分別記載之
8. 歳入科目(稅外收入)內一科目中包含數科目者如下
  1. 財產收入—基本財産收入・學校基本財産收入
  2. 使用料及手数料—使用料—道路使用料・學校授業料・衛生及病院收入・水道使用料・屠宰場使用料・電話使用料・市場使用料  
手数料—證明手数料・公簿閱覽手数料・屠宰手数料・屠宰檢查手数料・督促手数料
  3. 交付金—國稅徵收交付金
  4. 雜收入—過年度收入・歳計預金利子・罰款及過怠金收入・呈文用紙收入・不用品賣却收入
  5. 前年度結除金—前年度結除金
  6. 縣債—縣債
  7. 國庫補助金—行政費補助・道路橋梁費補助・學校建築費補助・傳染病預防費補助・水道布設費補助
  8. 其他收入—納付金・報償金・寄附金・負擔金・繰入金・財產賣却收入
9. 歳入總額內勿含歲入缺陷補助費
10. 物價指數係根據中央銀行調查課康德三年一月發表之經濟金融概況第三十八號而記載者
11. 本調查中國庫歲出總額及國稅總額在大同元年度爲決算額、大同二年度、康德元年度、康德二年度半期及康德三年度爲預算額一般會計內更加特別會計所記載者也
12. 本概要乃以各省公署、市公署所提出之資料爲根據詳加檢討將其綜合分類而編製者在當初地方財政之規畫並未十分整備、故預算內容欠明之處再所難免誠爲憾焉尙祈諒之

16. 積立金—積立金・基本財産造成費
17. 公債費—元金償還・利子
18. 補助金—教育費補助・衛生費補助
19. 其他支出—史蹟・名勝・天然・紀念物保存費・諸税及負擔繰戻金・訴訟費・寄附金・調査費・會議費・公葬費・火葬場費・公金取扱費・豫備費・雜支出
7. 歳入科目(稅收入)ハ營業稅附加捐・本捐・礦業稅附加捐・地捐・房捐・戶別捐・雜捐・其他收入ニ大別シ地方別歳入ニ於テハ寡少ナルモノト雖モ分別掲載セリ
8. 歳入科目(稅外收入)中一科目中ニ包含セル科目例次ノ如シ
  1. 財產收入—基本財産收入・學校基本財産收入
  2. 使用料及手数料—使用料—道路使用料・學校授業料・衛生及病院收入・水道使用料・屠宰場使用料・電話使用料・市場使用料  
手数料—證明手数料・公簿閱覽手数料・屠宰手数料・屠宰檢查手数料・督促手数料
  3. 交付金—國稅徵收交付金
  4. 雜收入—過年度收入・歳計預金利子・罰款及過怠金收入・呈文用紙收入・不用品賣却收入
  5. 前年度繰越金—前年度繰越金
  6. 縣債—縣債
  7. 國庫補助金—行政費補助・道路橋梁費補助・學校建築費補助・傳染病預防費補助・水道布設費補助
  8. 其他收入—納付金・報償金・寄附金・負擔金・繰入金・財產賣却收入
9. 歳入總額ハ歳入缺陷補助費ヲ包ムモノトス
10. 物價指數ハ中央銀行調查課康德三年一月發表、經濟金融概況第三十八號ニ依ル
11. 本調查中國庫歲出總額及國稅總額ハ大同元年度ニアリテハ決算額大同二年度、康德元年度、康德二年度半期及康德三年度ニアリテハ預算ニ依リ一般會計ニ特別會計ヲ加ヘタルモノヲ掲載ス
12. 本概要ハ主トシテ各省公署、市公署提出ノ資料ニ基キ之ヲ檢討シ綜合分類シ編輯シタルモ當初ニ於ケル地方財政ノ規畫未ダ整ハザルモノアリシ爲預算ノ内容ニ不明確ナル點アリ且完備ヲ缺クノ憾ナシトセス

康 德 三 年 度

地 方 財 政 概 要

目 次

I 歲入歲出總覽

1. 康德三年度地方財政要綱	2
2. 全國各縣市歲入歲出預算總括	5
3. 地方別歲入歲出預算總括	6
1. 吉 林 省	6
2. 龍 江 省	7
3. 黑 河 省	7
4. 三 江 省	8
5. 濱 江 省	8
6. 間 島 省	9
7. 安 東 省	9
8. 奉 天 省	10
9. 錦 州 省	11
10. 熱 河 省	11
11. 興安西、南省	11
12. 各市(一般會計)	12
13. 各市(特別會計)	12

I 歲 出

4. 歲出及租稅負擔累年比較	13
5. 地方歲出總覽累年比較	13
6. 地方別歲出總覽	13
1. 吉 林 省	14
2. 龍 江 省	14
3. 黑 河 省	14
4. 三 江 省	15
5. 濱 江 省	15
6. 間 島 省	15
7. 安 東 省	16
8. 奉 天 省	16
9. 錦 州 省	16
10. 熱 河 省	17
11. 興安西、南省	17
12. 各市(一般會計)	17
7. 地方歲出費目別累年比較	18
8. 地方別歲出預算分類總括	18
1. 吉 林 省	18
2. 龍 江 省	20

3. 黑 河 省 .....	20
4. 三 江 省 .....	20
5. 濱 江 省 .....	22
6. 間 島 省 .....	22
7. 安 東 省 .....	22
8. 奉 天 省 .....	24
9. 錦 州 省 .....	26
10. 熱 河 省 .....	26
11. 興安西、南省 .....	28
12. 各市(一般會計) .....	28
13. 各市(特別會計) .....	28

### 頁 歲 入

9. 地方歳入總覽累年比較 (總額) .....	32
10. 地方歳入總覽累年比較 (稅收入) .....	32
11. 地方歳入總覽累年比較 (稅外收入) .....	32
12. 地方別歳入預算分類總括 .....	34
1. 吉 林 省 .....	34
2. 龍 江 省 .....	36
3. 黑 河 省 .....	36
4. 三 江 省 .....	36
5. 濱 江 省 .....	37
6. 間 島 省 .....	37
7. 安 東 省 .....	37
8. 奉 天 省 .....	38
9. 錦 州 省 .....	38
10. 熱 河 省 .....	38
11. 興安西、南省 .....	40
12. 各市(一般會計) .....	40
13. 各市(特別會計) .....	40
14. 稅收入稅外收入額累年比較 .....	42
15. 地方別稅收入稅外收入比較 .....	42
1. 吉 林 省 .....	43
2. 龍 江 省 .....	43
3. 黑 河 省 .....	43
4. 三 江 省 .....	44
5. 濱 江 省 .....	44
6. 間 島 省 .....	45
7. 安 東 省 .....	45
8. 奉 天 省 .....	45
9. 錦 州 省 .....	46
10. 熱 河 省 .....	46
11. 興安西、南省 .....	47
12. 各市(一般會計) .....	47
16. 歳入一戶當一人當平均負擔額調查 .....	

17. 地方別歲入總覽	48
1. 吉林省	48
2. 龍江省	49
3. 黑河省	49
4. 三江省	50
5. 濱江省	50
6. 間島省	51
7. 安東省	51
8. 奉天省	51
9. 錦州省	52
10. 熱河省	52
11. 興安西、南省	53
12. 各市(一般會計)	53
18. 稅收	
19. 地方歲入科目別累年比較(稅收入)	54
20. 地方別歲入總覽(稅收入)	54
1. 吉林省	54
2. 龍江省	55
3. 黑河省	55
4. 三江省	56
5. 濱江省	56
6. 間島省	57
7. 安東省	57
8. 奉天省	58
9. 錦州省	58
10. 熱河省	59
11. 興安西、南省	59
12. 各市	59
21. 地方別雜捐分類	60
1. 吉林省	60
2. 龍江省	62
3. 黑河省	62
4. 三江省	64
5. 濱江省	64
6. 間島省	66
7. 安東省	66
8. 奉天省	66
9. 錦州省	68
10. 熱河省	68
11. 興安西、南省	70
12. 各市	70

### 置 地 方 債

22. 地方債總覽累年比較(目的別)	74
23. 地方債總覽	74

1. 吉 林 省	79
2. 龍 江 省	76
3. 三 江 省	77
4. 濱 江 省	77
5. 間 島 省	78
6. 安 東 省	78
7. 奉 天 省	78
8. 錦 州 省	79
9. 熱 河 省	79
10. 興安西南省	79
11. 各	80
A 新 京 特 別 市	80
B 哈 爾 濱 特 別 市	81

#### Ⅴ 戶數及人口

24. 地 方 別 戶 數 人 口	82
1. 吉 林 省	82
2. 龍 江 省	84
3. 黑 河 省	84
4. 三 江 省	86
5. 濱 江 省	86
6. 間 島 省	88
7. 安 東 省	88
8. 奉 天 省	90
9. 錦 州 省	90
10. 熱 河 省	92
11. 興安西南省	92
12. 各 市	92

#### Ⅵ 附 錄

25. 新 京 卸 買 物 價 指 數 表	95
26. 各 地 小 買 物 價 調	96
27. 各 地 勞 働 賃 金 調	100

【歲入歲出總覽】



# 歲入歲出總覽



## 地方財政要綱

奉 天	錦 州	熱 河	冀 安 西 南 兩 省	計	市			總 計
					特 別 市	普 通 市	計	
11,248,485	3,312,439	1,954,222	490,108	39,417,302	14,640,874	5,754,354	20,395,228	59,812,530
7.98	5.03	3.45	8.86	7.65	80.56	15.41	55.94	10.03
1.25	1.01	0.75	1.78	1.31	33.02	5.98	10.41	1.66
2,149,295	717,454	531,203	100,796	7,918,252	2,098,752	1,308,668	3,407,420	11,325,672
4,580,996	1,364,722	785,390	215,032	16,091,396	60,355	13,572	73,927	16,165,323
1,571,112	436,026	271,789	84,222	5,631,522	710,648	727,938	1,438,586	7,070,108
61,770	4,250	30,025	1,554	218,316	3,946,555	648,362	4,594,917	4,813,233
98,737	2,000	5,158	24,377	188,489	135,674	42,827	178,501	366,989
194,439	33,525	6,666	6,099	397,873	900,033	380,908	1,280,941	1,518,814
177,871	65,850	62,690	1,920	455,371	78,841	17,580	86,421	551,792
695,527	191,338	138,199	29,551	1,953,055	379,809	1,175,137	1,554,946	3,508,001
9,529,747	2,815,165	1,831,120	463,561	32,794,273	8,310,667	4,314,992	12,625,659	45,419,932
259,609	47,100	15,844	8,815	723,746	1,568,650	190,408	1,759,058	2,482,804
174,813	162,447	—	—	1,915,166	212,652	—	212,652	2,127,818
451,376	93,558	8,930	3,300	784,276	302,600	19,101	321,701	1,105,977
832,940	194,168	98,228	14,432	3,199,841	4,246,305	1,229,853	5,476,158	8,675,939
1,718,738	497,274	123,102	25,547	6,623,029	6,330,207	1,439,362	7,769,569	14,392,598
11,248,485	3,312,439	1,954,222	490,108	39,417,302	14,640,874	5,754,354	20,395,228	59,812,530
8,088,802	2,348,797	1,261,683	342,496	27,603,411	2,340,766	1,433,356	3,774,122	31,377,533
5.74	3.40	2.23	6.27	5.36	22.73	12.95	17.67	6.13
0.90	0.72	0.48	1.24	0.92	4.35	2.35	3.29	1.01
4,466,489	1,433,626	781,130	144,503	14,953,080	217,944	17,844	235,788	15,188,868
451,555	102,331	55,090	15,000	1,052,668	684,862	261,436	946,298	1,998,966
840,841	247,041	153,497	47,400	2,866,444	495,424	599,000	1,094,424	3,930,838
2,008,105	428,351	214,066	128,480	7,823,551	851,976	420,076	1,272,052	9,095,603
321,812	137,448	56,900	7,113	907,698	90,560	165,000	255,560	1,163,258
3,159,683	953,642	692,539	147,612	11,813,891	12,300,108	2,220,169	16,621,106	28,434,997
72	71	65	70	70	16	25	32	62
28	29	35	30	30	84	75	60	38
10,423,079	3,054,360	1,742,417	436,148	33,858,668	7,466,059	3,151,855	10,617,914	44,576,592
825,406	258,079	211,805	59,960	5,458,634	7,174,815	2,602,499	9,777,314	15,235,948
1,789,241	802,883	490,000	262,000	7,428,596	23,350,000	2,761,325	26,111,325	33,539,921
274,500	396,700	490,000	—	3,650,760	23,350,000	2,761,325	26,111,325	29,762,095
199,361	35,900	—	90,000	1,428,385	—	—	—	1,428,385
1,292,186	370,283	—	160,000	2,217,351	—	—	—	2,217,351
32,800	—	—	12,000	126,100	—	—	—	126,100



## 2 全國各縣市康德三年度歲入歲出預算總括

### 歲 入 預 算

經 常 部	48,466,583
臨 時 部	11,345,947
總 計	59,812,530

### 歲 出 預 算

經 常 部	45,419,932
臨 時 部	14,392,598
總 計	59,812,530

備考 上掲數字ハ一般特別兩會計ノ總計トス

單位 圓

上掲示之款額爲一般特別兩會計之總計也

單位 圓

## 3 地方別歳入歳出預算總括

省市名稱	歳入預算			歳出預算			歳入缺陷補助		
	經常部	臨時部	計	經常部	臨時部	計	行政補助	指定補助	計
吉林省	4,276,331	786,597	5,062,928	3,892,550	1,170,378	5,062,928	570,664	—	570,664
龍江省	2,597,760	569,440	3,167,200	2,957,015	210,185	3,167,200	528,920	—	528,920
黑龍江省	237,391	184,688	422,079	398,760	23,319	422,079	182,942	—	182,942
三江省	2293,590	435,872	2,729,462	2,071,700	657,762	2,729,462	252,535	—	252,535
濱江省	5,189,621	968,617	6,758,238	5,185,264	1,572,974	6,758,238	551,049	—	551,049
間島省	626,753	342,512	969,265	878,911	90,354	969,265	278,875	18,631	297,506
奉天省	2,481,218	821,658	3,302,876	2,770,480	532,396	3,302,876	516,502	—	516,502
安奉省	10,423,079	825,406	11,248,485	9,529,747	1,718,738	11,248,485	477,550	22,493	500,043
錦州省	3,054,360	258,079	3,312,439	2,815,165	497,274	3,312,439	96,338	7,000	103,338
熱河省	1,742,417	211,805	1,954,222	1,831,120	123,102	1,954,222	188,804	—	188,804
興安西省	138,648	53,960	192,608	184,556	8,052	192,608	50,959	—	50,959
興安南省	297,500	—	297,500	279,005	18,495	297,500	—	—	—
特別市	7,466,958	7,174,815	14,640,874	8,310,667	6,330,207	14,640,874	667,100	—	667,100
普通市	3,151,855	2,602,499	5,754,354	4,314,992	1,439,362	5,754,354	417,444	—	417,444
計	44,576,582	15,235,948	59,812,530	45,419,932	14,392,598	59,812,530	4,779,682	48,124	4,827,806

## 3/1 吉林省

縣名稱	歳入預算			歳出預算			歳入缺陷補助	備考
	經常部	臨時部	計	經常部	臨時部	計		
永吉縣	400,330	1	400,331	340,616	59,715	400,331	—	—
	327,694	87,260	214,354	208,921	5,933	214,354	87,260	—
	107,386	54,092	161,478	160,278	1,200	161,478	54,092	—
	177,679	57,181	234,860	233,656	1,204	234,860	57,180	—
	154,076	270,628	424,704	294,823	129,881	424,704	270,627	—
伊通縣	332,117	3,001	335,118	247,813	87,305	335,118	—	—
	243,060	2,869	245,929	206,115	39,814	245,929	—	—
	335,930	65,018	401,948	252,988	148,960	401,948	—	—
九長縣	391,969	40,000	431,969	178,573	253,396	431,969	—	—
	—	—	—	—	—	—	—	—
懷德縣	414,471	8,143	422,614	341,031	81,583	422,614	8,143	—
	76,856	27,459	104,325	102,572	1,753	104,325	27,459	—
	70,487	13,544	84,031	83,680	351	84,031	5,544	—
扶餘縣	322,981	45,951	368,932	212,369	96,493	368,932	—	—
	—	—	—	—	—	—	—	—
農德縣	267,045	10,000	277,045	198,378	78,667	277,045	—	—
	254,427	5,269	259,696	200,738	58,958	259,696	—	—
	408,744	35,811	444,555	327,022	117,533	444,555	—	—
舒蘭縣	190,249	60,360	259,609	242,977	7,632	250,609	60,359	—
	—	—	—	—	—	—	—	—
計	4,276,331	786,597	5,062,928	3,892,550	1,170,378	5,062,928	570,664	—

3/2 龍 江 省								
縣 名 稱	歲 入 預 算			歲 出 預 算			歲入缺額補助	備 考
	經常部	臨時部	計	經常部	臨時部	計		
龍 景 景 甘 密 河	江 縣	98,791	49,777	148,568	148,568	—	148,568	49,777
	星 縣	24,556	35,267	69,823	69,823	—	69,823	35,267
	南 縣	46,758	27,962	74,720	74,720	—	74,720	27,962
	裕 縣	32,259	27,866	60,065	60,065	—	60,065	27,866
	河 縣	195,794	27,470	223,264	178,828	44,375	223,264	—
嫩 銀 龍 通 克	江 縣	27,595	42,692	70,287	70,287	—	70,287	42,692
	部 縣	24,252	42,693	66,861	66,861	—	66,861	42,693
	鎮 縣	30,063	48,028	78,036	78,596	1,500	78,036	48,028
	北 縣	21,105	55,090	76,195	76,195	—	76,195	55,090
	東 縣	52,342	26,160	78,506	78,508	—	78,508	26,160
克 拜 明 依 林	山 縣	255,114	5,000	260,114	231,535	28,579	260,114	—
	泉 縣	259,876	—	259,876	212,872	47,004	259,876	—
	水 縣	151,433	—	151,433	134,400	17,033	151,433	—
	安 縣	86,121	4,172	90,293	90,293	—	90,293	4,172
	甸 縣	95,681	10,419	106,100	106,100	—	106,100	10,419
泰 泰 綏 綏 大 安	縣	16,433	30,016	46,449	46,449	—	46,449	30,016
	縣	140,778	8,000	148,778	146,752	2,026	148,778	—
	縣	85,748	23,585	109,333	104,703	4,630	109,333	23,585
	縣	105,069	—	105,069	97,842	7,127	105,069	—
	縣	115,745	—	115,745	115,745	—	115,745	—
洮 洮 南 開 瞻 突	安 縣	178,096	50	178,146	162,885	15,261	178,146	—
	南 縣	301,944	—	301,944	292,664	9,280	301,944	—
	縣	127,910	9,563	137,473	122,493	14,980	137,473	9,563
	縣	44,503	32,146	76,449	76,449	—	76,449	32,146
	縣	69,867	63,634	133,501	115,111	18,390	133,501	63,634
計	2,597,760	569,440	3,167,200	2,957,015	210,185	3,167,200	628,920	

3/3 黑 河 省								
縣 名 稱	歲 入 預 算			歲 出 預 算			歲入缺額補助	備 考
	經常部	臨時部	計	經常部	臨時部	計		
愛 濛 河 浦 陽 呼	縣	196,382	1,246	197,628	181,511	16,117	197,623	—
	縣	8,455	25,863	34,318	38,463	855	24,318	25,813
	縣	6,020	24,827	30,847	29,916	931	30,847	24,721
奇 奇 遜 烏 鳥 佛	縣	9,463	26,820	36,283	35,157	1,126	36,283	26,120
	縣	7,251	27,253	34,504	33,006	1,498	34,504	27,203
	縣	3,976	29,424	33,400	32,220	1,180	33,400	29,324
烏 烏 雲 山 佛	縣	4,251	24,842	29,093	28,233	860	29,093	24,792
	縣	1,593	24,413	26,006	25,254	752	26,006	24,363
	計	237,391	184,688	422,079	398,760	23,319	422,079	182,842

		歲入預算			歲出預算			歲入耕種補助	備考
縣名稱	縣	經常部	臨時部	計	經常部	臨時部	計		
		樺 宮 實 功 依	川	479,198	70,000	549,198	340,300	208,398	548,698
鏡	498,728		19,000	517,728	304,412	213,316	517,728	—	
濱	113,478		—	113,478	98,258	15,220	113,478	—	
方 通 風 湯 羅	利	393,783	30,000	223,783	157,754	66,029	223,783	—	
	依	427,474	—	427,474	329,404	98,070	427,474	—	
	縣	—	—	—	—	—	—	—	
正 河 山 原 北	縣	126,396	—	126,396	124,374	1,422	126,396	—	
	縣	65,029	41,933	106,962	105,987	975	106,962	41,933	
	縣	7,875	56,630	64,505	64,505	—	64,505	56,630	
縱 同 樺 鏡	縣	168,402	—	168,402	150,715	17,687	168,402	—	
	縣	10,083	49,336	59,419	59,419	—	59,419	49,336	
	縣	—	—	—	—	—	—	—	
濱 江 遼 河	縣	32,369	55,582	87,951	85,750	2,201	87,951	55,472	
	縣	76,487	45,727	122,214	91,631	30,583	122,214	—	
	縣	20,429	49,164	69,594	68,320	264	69,584	49,164	
計	縣	73,668	18,500	92,368	89,271	3,097	92,368	—	
	計	2,293,580	435,872	2,729,452	2,071,700	657,762	2,729,462	252,538	

		歲入預算			歲出預算			歲入缺陷補助	備考
縣名稱	縣	經常部	臨時部	計	經常部	臨時部	計		
		呼 賓 阿 五 雙	蘭	364,980	3,301	368,281	323,240	45,041	368,281
縣	339,994		—	339,994	295,739	44,255	339,994	—	
縣	228,324		—	228,324	198,536	30,788	229,324	—	
雙 城 城	縣	207,168	1,808	208,976	186,051	22,925	208,976	1,808	
	縣	560,662	34,881	595,543	412,532	183,011	595,543	—	
	縣	—	—	—	—	—	—	—	
雙 龍 蘭 安 青	縣	218,963	—	218,963	181,030	37,933	218,963	—	
	縣	258,374	75,269	333,643	189,527	144,116	333,643	—	
	縣	256,828	2,560	259,388	183,149	76,239	259,388	—	
望 海 綏 慶	縣	65,162	32,361	97,523	91,903	5,620	97,523	32,361	
	縣	227,250	—	227,250	175,144	52,106	227,250	—	
	縣	—	—	—	—	—	—	—	
望 海 綏 慶	縣	197,911	—	197,911	174,917	22,994	197,911	—	
	縣	456,763	105,557	562,320	340,025	222,295	562,320	—	
	縣	58,476	46,237	104,713	96,018	8,695	104,713	46,237	
雙 龍 巴 木	縣	565,162	155,000	722,162	302,878	413,304	722,162	—	
	縣	128,929	15,081	144,020	136,365	7,655	144,020	15,081	
	縣	—	—	—	—	—	—	—	
雙 龍 巴 木	縣	16,995	62,156	79,151	75,731	3,420	79,151	62,156	
	縣	35,280	53,447	88,727	83,402	5,325	88,727	53,447	
	縣	352,440	30,000	382,440	307,874	75,566	383,440	—	
雙 龍 巴 木	縣	108,569	18,307	126,876	114,939	12,043	126,976	18,307	
	縣	—	—	—	—	—	—	—	
	縣	—	—	—	—	—	—	—	
雙 龍 巴 木	縣	204,308	4,603	208,911	184,661	24,250	208,911	4,603	
	縣	89,715	82,952	172,667	147,147	25,520	172,667	82,952	
	縣	43,530	69,213	112,743	98,319	14,425	112,743	69,213	
雙 龍 巴 木	縣	278,543	15,368	293,911	265,766	28,145	293,911	15,368	
	縣	—	—	—	—	—	—	—	
	縣	—	—	—	—	—	—	—	
雙 龍 巴 木	縣	118,652	50,135	168,787	156,362	12,425	168,787	50,135	
	縣	104,937	53,830	158,767	144,317	14,450	158,767	53,830	
	縣	238,401	10,000	248,401	214,173	34,228	248,401	—	
雙 龍 巴 木	縣	59,765	45,541	105,306	99,626	5,680	105,306	45,541	
	縣	—	—	—	—	—	—	—	
	縣	—	—	—	—	—	—	—	
計	計	5,789,621	968,617	6,758,238	5,185,264	1,572,974	6,758,238	551,049	



376 間 島 省										
縣 名 稱	歲 入 預 算			歲 出 預 算			歲 入 缺 陷 補 助			備 考
	經常部	臨時部	計	經常部	臨時部	計	行政補助	指定補助	計	
延吉縣	302,472	38,535	341,007	317,542	23,465	341,007	18,955	8,579	27,534	
汪清縣	87,522	73,829	161,351	143,961	17,390	161,351	60,539	2,289	62,828	
琿春縣	136,304	58,901	195,205	163,826	31,579	195,205	41,511	5,389	46,900	
和龍縣	88,169	88,862	177,031	160,111	16,920	177,031	75,486	2,374	77,860	
安圖縣	12,886	82,385	94,671	93,671	1,000	94,671	82,384	—	82,384	
計	626,753	342,512	969,265	878,911	90,354	969,265	278,875	18,631	297,506	

377 安 東 省									
縣 名 稱	歲 入 預 算			歲 出 預 算			歲 入 缺 陷 補 助	備 考	
	經常部	臨時部	計	經常部	臨時部	計			
安東縣	550,864	219,300	770,164	442,543	327,621	770,164	—		
莊河縣	342,077	27,000	369,077	320,895	48,182	369,077	—		
岫巖縣	181,327	95,377	276,704	264,903	11,801	276,704	92,577		
鳳城縣	237,298	66,341	303,639	288,079	15,560	303,639	66,340		
寬甸縣	160,679	64,111	224,790	213,938	10,852	224,790	61,879		
桓仁縣	200,042	61,685	261,727	255,122	5,605	261,727	54,345		
通化縣	257,154	27,053	284,207	255,463	27,744	284,207	23,571		
輯安縣	169,781	61,612	231,393	189,461	41,932	231,393	52,611		
臨江縣	159,076	71,294	230,370	202,791	27,579	230,370	59,894		
撫松縣	136,728	77,191	213,919	200,179	13,740	213,919	74,591		
長白縣	86,192	50,694	136,886	135,106	1,780	136,886	30,694		
計	2,481,218	827,858	3,302,876	2,770,480	532,396	3,302,876	516,502		

## 378 奉 天 省

縣 名 稱	歲 入 預 算			歲 出 預 算			歲 入 缺 陷 補 助			備 考
	經常部	臨時部	計	經常部	臨時部	計	行政補助	指定補助	計	
瀋陽縣	691,312	60,000	751,312	622,007	131,305	751,312	—	—	—	
撫順縣	232,377	60,493	292,870	231,408	55,462	286,870	—	22,492	22,492	
本溪縣	189,864	82,047	271,911	226,445	45,466	271,911	80,046	—	80,046	
遼陽縣	762,210	52,890	805,100	708,216	96,884	805,100	—	—	—	
遼中縣	355,093	2,410	357,503	323,451	34,052	357,503	—	—	—	
海城縣	497,112	10,161	507,273	443,395	63,878	507,273	—	—	—	
營口縣	725,413	6,090	731,503	615,988	115,515	731,503	—	—	—	
遼平縣	437,973	200	438,173	396,534	41,644	438,173	—	—	—	
復縣	345,908	2,124	348,032	280,250	68,782	348,032	—	—	—	
新民縣	412,932	1	412,933	345,372	67,561	412,933	—	—	—	
鐵嶺縣	447,512	1	447,513	396,115	51,398	447,513	—	—	—	
法庫縣	316,874	1	316,875	296,931	19,944	316,875	—	—	—	
康平縣	187,808	7,007	194,815	194,215	600	194,815	—	—	—	
遼源縣	184,930	7,375	192,305	182,382	9,923	192,305	7,374	—	7,374	
雙山縣	19,536	37,662	117,198	114,042	3,156	117,198	37,661	—	37,661	
梨樹縣	586,522	1	586,523	483,235	97,288	586,523	—	—	—	
昌圖縣	838,290	43,000	881,290	663,599	217,691	881,290	—	—	—	
開原縣	404,506	2	404,508	315,011	89,497	404,508	—	1	1	
西豐縣	399,068	50,000	449,068	364,315	84,753	449,068	—	—	—	
西安縣	480,601	26,228	506,829	358,519	148,240	506,829	—	—	—	
東豐縣	483,996	15,200	499,196	403,921	95,275	499,196	—	—	—	
海龍縣	491,248	6,633	497,881	453,172	44,709	497,881	—	—	—	
清原縣	167,155	50,539	217,694	196,342	21,352	217,694	48,139	—	48,139	
興京縣	244,939	65,396	310,335	296,390	13,945	310,335	65,395	—	65,395	
柳河縣	233,115	35,453	268,568	195,582	73,006	268,568	35,452	—	35,452	
金川縣	95,989	12,543	108,532	151,839	16,693	168,532	72,542	—	72,542	
輝南縣	124,162	50,356	174,518	168,553	5,965	174,518	50,355	—	50,355	
濛江縣	16,623	80,587	97,210	92,470	4,740	97,210	80,586	—	80,586	
計	10,423,079	825,406	11,248,485	9,529,747	1,718,738	11,248,485	477,550	22,493	500,043	

3/9 錦 州 省										
縣 名 稱	歲 入 預 算			歲 出 預 算			歲 入 缺 陷 補 助			備 考
	經常部	臨時部	計	經常部	臨時部	計	行政補助	指定補助	計	
錦北區	481,995	10,090	492,085	448,109	43,976	492,085	—	—	—	—
縣 縣	278,388	1,000	279,388	240,835	38,553	279,388	—	—	—	—
鎮 鎮	378,715	21,028	400,743	400,743	299,225	101,518	—	—	—	—
山 山	126,816	29,278	155,894	153,894	2,000	155,894	19,778	—	19,778	—
安 安	165,857	26,385	192,243	175,043	17,200	192,243	18,826	7,000	25,826	—
縣 縣	278,193	—	278,193	266,643	12,551	278,194	—	—	—	—
中 中	204,910	200	205,110	178,582	26,527	205,110	—	—	—	—
城 城	149,975	107,874	257,849	194,029	63,820	257,849	57,674	—	57,674	—
西 西	306,932	57,538	364,470	243,769	120,701	364,470	—	—	—	—
縣 縣	246,869	—	246,869	237,072	9,797	246,869	—	—	—	—
陽 陽	174,551	684	175,235	165,965	9,270	175,235	—	—	—	—
新 新	259,359	4,000	263,359	212,043	51,316	263,359	—	—	—	—
武 武	—	—	—	—	—	—	—	—	—	—
縣 縣	—	—	—	—	—	—	—	—	—	—
縣 縣	—	—	—	—	—	—	—	—	—	—
計	3,054,360	258,079	3,312,439	2,815,165	497,274	3,312,439	86,338	7,000	103,338	—

3/10 熱 河 省										
縣 名 稱	歲 入 預 算			歲 出 預 算			歲 入 缺 陷 補 助	備 考		
	經常部	臨時部	計	經常部	臨時部	計				
承德縣	128,161	50,815	178,976	164,401	14,575	178,976	42,815	—		
縣 縣	878,898	—	87,898	85,377	2,522	87,899	—	—		
平 平	116,230	9,471	125,701	114,619	11,082	125,701	9,471	—		
化 化	109,436	4,725	114,161	108,917	5,244	114,161	4,725	—		
隆 隆	146,692	26,031	172,723	165,123	7,600	172,723	11,031	—		
赤 赤	305,476	—	305,476	261,616	43,860	305,476	—	—		
建 建	186,628	—	186,628	181,748	4,880	186,628	—	—		
凌 凌	141,972	24,765	166,737	149,654	17,083	166,737	24,765	—		
凌 凌	124,493	30,864	155,357	149,557	5,800	155,357	30,864	—		
青 青	67,320	62,285	129,605	127,805	1,800	129,605	62,285	—		
龍 龍	139,951	—	139,951	133,695	6,256	139,951	—	—		
泉 泉	110,034	—	110,034	108,034	2,000	110,034	—	—		
城 城	78,126	2,848	80,974	80,574	400	80,974	2,848	—		
興 興	—	—	—	—	—	—	—	—		
隆 隆	—	—	—	—	—	—	—	—		
計	1,742,417	211,805	1,954,222	1,831,120	123,102	1,954,222	188,804	—		

3/11 興 安 西 南 省										
興 安 西 省										
縣 別	歲 入 預 算			歲 出 預 算			歲 入 缺 陷 補 助	備 考		
	經常部	臨時部	計	經常部	臨時部	計				
圍 魯	72,979	37,218	110,197	102,645	7,552	110,197	34,217	—		
林 西	65,669	16,742	82,411	81,911	500	82,411	16,742	—		
計	138,648	53,960	192,608	184,556	8,052	192,608	50,959	—		
興 安 南 省										
通 遼	297,500	—	297,500	279,005	18,495	297,500	—	—		
計	297,500	—	297,500	279,005	18,495	297,500	—	—		

3ノ12 各 市 (一般會計)										
市 名 稱	歲 入 預 算			歲 出 預 算			歲 入 缺 陷 補 助			備 考
	經 常 部	臨 時 部	計	經 常 部	臨 時 部	計	行 政 補 助	指 定 補 助	計	
新 京 特 別 市	1,122,414	2,451,216	3,573,630	1,029,419	2,544,211	3,573,630	—	140,000	140,000	
哈 爾 濱 特 別 市	3,546,634	1,175,909	4,722,543	2,913,663	1,608,880	4,722,543	138,000	389,100	527,100	
吉 林 市	340,363	32,402	372,765	311,904	60,861	372,765	—	18,700	18,700	
齊 齊 哈 爾 市	256,929	74,947	331,876	279,551	52,325	331,876	—	50,000	50,000	
奉 天 市	1,860,049	1,088,835	2,948,884	1,777,627	1,171,257	2,948,884	—	348,744	348,744	
計	7,126,389	4,823,309	11,949,698	6,312,164	5,637,534	11,949,698	138,000	946,544	1,084,544	

3ノ13 各 市 (特別會計)						
市 名 稱	歲 入 預 算			歲 出 預 算		
	經 常 部	臨 時 部	計	經 常 部	臨 時 部	計
新 京 特 別 市	257,212	330,274	587,486	107,033	480,453	587,486
哈 爾 濱 特 別 市	2,539,189	3,217,416	5,757,215	4,250,552	1,496,663	5,757,215
吉 林 市	133,525	363,200	496,725	472,205	24,700	496,725
齊 齊 哈 爾 市	—	—	—	—	—	—
奉 天 市	560,989	1,043,115	1,604,104	1,473,885	130,219	1,604,104
計	3,491,525	4,954,005	8,445,530	6,313,495	2,132,035	8,445,530

■ 歲

出

### 4 歳出及租稅負擔累年比較

年 度	國庫歳出		地方歳出		國 稅				地 方 稅			
	實 數	指數	實 數	指數	實 數	指數	一戶當	一人當	實 數	指數	一戶當	一人當
大同元年度	129,634,905	100	27,731,816	100	98,559,780	100	20,33	3,34	17,411,119	100	3,59	59
大同二年度	256,315,012	197	40,798,733	147	108,629,445	110	22,41	3,69	23,091,833	132	4,76	78
康德元年度	310,139,409	239	56,043,206	139	140,475,587	142	27,09	4,56	26,004,557	149	5,24	87
康德二年度	202,989,992	157	31,294,979	112	75,664,000	76	14,22	2,37	11,660,205	68	2,31	38
康德三年度	393,089,305	303	59,812,530	215	161,757,000	164	30,47	5,05	31,377,533	180	6,13	1,01

備 考 1. 本表中國稅ニ於ツル一戶當及一人當算出基數タル人口戶數ニハ外國人ヲ含ムモノトス  
 2. 國庫及地方歳出大同元年度ハ一般會計ノニ大同二年度ヨリ特別會計ヲ含ムモノトス  
 1. 本表中國稅所指示之一戶平均額及一人平均額算出基數之人口戶數包含外國人在内  
 2. 國庫及地方歳出大同元年度只爲一般會計由大同二年度起包含特別會計

### 5 地方歳出總覽累年比較

年 度	縣											市			合 計	負擔率					
	吉林省	浙江省	河南省	江西省	安徽省	山東省	湖北省	湖南省	四川省	廣西省	計	奉天省	青島市	計		一戶當	一人當				
大同元年度	5,241,473	2,499,930									14,230,118				22,991,522	3,418,775	1,321,620	4,740,233	27,751,816	5,72	94
大同二年度	8,329,835	5,416,532									46,154,703			1,660,615	32,642,239	5,234,232	2,252,221	8,156,714	40,798,733	8,41	1,38
康德元年度	4,877,623	3,558,728	592,250	1,874,353	194,130	1,215,883	1,654,574	10,551,656	2,584,118	1,835,051	411,828	37,220,465	15,581,631	3,241,089	18,622,220	55,043,206	11,30	1,89			
康德二年度	2,404,229	1,539,546	218,958	1,217,841	2,919,463	439,516	1,455,043	5,315,554	1,538,673	749,594	245,224	17,914,46	10,286,022	3,024,511	13,320,533	31,294,979	6,14	66			
康德三年度	5,062,823	3,167,200	422,093	2,723,456	758,228	859,253	3,028,876	11,248,483	3,124,438	1,354,222	490,108	39,417,302	14,640,875	4,354,203	35,528,558	122,530	11,68	1,93			

### 6 地方別歳出預算總覽

省 市 名 稱	歳 出		
	總 額	一 戶 當	一 人 當
吉林省	5,062,828	7,47	0,97
浙江省	3,167,200	9,66	1,54
河南省	422,079	24,61	4,78
江西省	2,729,462	17,60	3,08
安徽省	6,758,238	9,92	4,45
山東省	969,265	33,40	6,33
湖北省	3,302,876	8,25	1,18
湖南省	11,248,485	7,98	1,26
四川省	3,312,439	5,03	1,01
廣西省	1,354,222	3,45	0,75
奉天省	192,608	7,09	1,57
青島市	287,500	10,88	1,95
計	8,286,173	10,56	15,41
特別市	3,654,525	33,01	5,98
計	51,367,000	10,03	1,66

備 考 各市特別會計ヲ含マズ (各市特別會計總額8,445,530圓一戶當平均負擔額一人當平均負擔額1,65圓及0,27圓ナリ)  
 各市特別會計不在此内 (各市特別會計總額8,445,530圓一戶當平均負擔額爲1,65圓一人平均負擔額各爲0,277圓也)

			6/1 吉林省		
縣	名	稱	產 出		
			總 額	一 戶 當	一 人 當
吉林	林	縣	400,331	4.93	0.77
		縣	214,854	11.36	0.99
額爾	敦	縣	161,478	11.97	1.55
		縣	234,660	10.29	1.33
傳	圖	縣	424,704	6.67	1.18
		縣	335,118	6.27	0.91
伊	通	縣	245,929	6.65	0.26
		縣	401,948	4.49	1.16
楚	春	縣	431,969	6.29	0.88
		縣	422,614	9.47	1.33
九	安	縣	104,325	5.79	0.61
		縣	84,031	11.46	1.52
長	餘	縣	368,862	6.16	0.95
		縣	277,045	6.82	0.94
乾	安	縣	259,695	9.27	1.10
		縣	444,555	5.53	0.80
扶	德	縣	250,609	7.06	0.85
		縣			
計			5,062,928	7.47	0.97

			6/2 龍江省		
縣	名	稱	產 出		
			總 額	一 戶 當	一 人 當
龍	江	縣	148,568	6.86	1.13
		縣	69,923	9.91	1.51
景	甘	縣	74,730	10.23	1.33
		縣	60,055	14.57	2.44
南	河	縣	223,254	9.06	1.44
		縣	70,231	20.83	3.79
富	江	縣	66,861	16.48	2.82
		縣	78,095	21.65	4.06
綏	化	縣	76,195	31.33	6.15
		縣	78,508	8.49	6.20
化	東	縣	260,114	9.17	1.58
		縣	259,876	6.03	1.01
理	水	縣	351,433	7.96	1.21
		縣	90,293	7.40	1.09
明	安	縣	106,100	9.90	1.51
		縣	46,449	18.69	2.85
依	東	縣	148,778	8.97	1.39
		縣	109,333	15.75	2.25
林	廣	縣	105,069	6.58	0.97
		縣	115,745	9.87	1.35
泰	安	縣	178,146	12.31	1.93
		縣	301,944	10.22	1.78
鎮	南	縣	137,473	12.92	2.07
		縣	76,449	9.97	1.73
大	通	縣	139,501	11.44	1.76
		縣			
計			3,167,200	9.66	1.54

			6/3 黑 河 省		
縣	名	稱	產 出		
			總 額	一 戶 當	一 人 當
璦	琿	縣	197,628	29.34	6.04
		縣	34,318	112.89	6.87
琿	河	縣	30,847	147.59	7.90
		縣	36,283	82.65	5.60
呼	布	縣	34,504	26.38	1.26
		縣	33,400	43.83	1.12
奇	克	縣	29,093	40.86	1.44
		縣	26,006	92.55	1.42
計			422,079	24.61	4.78

6/4 三 江 省			出 産		
縣 名 稱	總 額	一 戶 當	一 人 當		
樺 川 縣	549,398	23,06	4,03		
富 錦 縣	517,728	18,42	3,07		
寶 清 縣	113,478	14,58	2,26		
勃 利 縣	223,763	19,80	3,17		
依 蘭 縣	427,474	14,52	2,50		
方 正 縣	126,396	10,91	1,89		
通 河 縣	106,962	11,74	2,11		
鳳 山 縣	64,505	120,34	22,51		
湯 原 縣	168,402	11,91	2,17		
蘿 北 縣	59,419	43,28	7,20		
綏 化 縣	87,951	23,34	4,23		
同 江 縣	122,214	24,10	4,35		
綏 化 縣	69,584	56,29	21,46		
綏 化 縣	92,368	11,90	2,30		
計	2,729,682	17,60	3,08		

6/5 濱 江 省			出 産		
縣 名 稱	總 額	一 戶 當	一 人 當		
呼 蘭 縣	339,994	6,60	1,17		
阿 城 縣	229,324	7,14	1,29		
五 林 縣	208,976	5,99	1,02		
雙 陽 縣	595,543	7,68	1,21		
雙 陽 縣	218,983	5,64	0,83		
肇 慶 縣	333,643	13,20	1,94		
肇 慶 縣	259,388	10,49	1,68		
肇 慶 縣	97,513	10,21	1,60		
安 廣 縣	227,250	9,49	1,46		
安 廣 縣	137,911	6,45	1,03		
綏 化 縣	562,320	11,11	1,52		
綏 化 縣	105,113	13,23	2,50		
綏 化 縣	72,182	18,51	2,98		
綏 化 縣	144,020	7,01	1,13		
綏 化 縣	79,151	11,27	8,06		
綏 化 縣	88,737	7,96	3,50		
綏 化 縣	383,440	5,83	2,72		
綏 化 縣	126,976	9,45	1,73		
綏 化 縣	208,911	7,99	2,42		
綏 化 縣	172,667	20,33	4,54		
綏 化 縣	112,743	49,75	10,45		
綏 化 縣	293,911	9,96	1,90		
綏 化 縣	168,787	21,60	3,82		
綏 化 縣	158,767	25,22	4,80		
綏 化 縣	248,401	11,41	1,71		
綏 化 縣	105,306	19,08	3,36		
計	6,758,238	9,92	4,45		

6/6 間 島 省			出 産		
縣 名 稱	總 額	一 戶 當	一 人 當		
延 吉 縣	341,007	9,77	4,02		
汪 清 縣	161,351	38,67	9,68		
和 龍 縣	195,205	33,11	5,90		
安 圖 縣	177,031	51,45	32,03		
安 圖 縣	94,671	32,62	7,08		
計	989,265	33,40	6,33		

備 考 外 國 人 ヲ 含 セ ズ ( 港 人 ノ 人 口 戸 口 數 ヲ 意 味 ス )



677 安 東 省					
縣 名 稱	總 額	出			
		一 戶 當	一 人 當		
安 縣	770,164	16.74	2.39		
東 縣	369,077	4.77	0.67		
遼 寧 縣	276,704	6.89	0.89		
鳳 城 縣	303,639	4.62	0.60		
寬 甸 縣	224,790	5.75	0.69		
桓 仁 縣	261,727	9.20	1.22		
通 遼 縣	234,207	8.54	1.44		
輯 安 縣	231,393	11.89	1.81		
輝 南 縣	230,370	10.55	1.84		
柳 河 縣	213,919	20.53	3.79		
長 白 縣	136,886	20.55	3.70		
計	3,382,276	8.25	1.18		

678 奉 天 省					
縣 名 稱	總 額	出			
		一 戶 當	一 人 當		
奉 天 市	751,312	6.98	1.24		
瀋 陽 縣	292,870	7.31	1.20		
遼 寧 縣	271,911	5.80	0.80		
遼 陽 縣	805,100	6.88	0.92		
中 城 口 縣	357,503	6.59	1.08		
平 頂 山 縣	507,285	4.42	0.76		
錦 州 縣	731,503	14.31	2.08		
營 口 縣	438,178	5.19	0.74		
盤 錦 縣	349,032	4.76	0.65		
彰 德 縣	412,933	5.24	0.93		
錦 州 縣	447,513	7.56	1.26		
遼 寧 縣	316,875	6.97	1.24		
遼 寧 縣	194,815	7.07	1.14		
遼 寧 縣	182,085	11.89	1.87		
遼 寧 縣	117,192	12.43	1.88		
遼 寧 縣	586,523	9.69	1.46		
遼 寧 縣	881,290	10.69	1.85		
遼 寧 縣	404,508	8.07	1.29		
遼 寧 縣	449,068	10.68	1.57		
遼 寧 縣	506,829	10.67	1.62		
遼 寧 縣	499,166	12.16	2.06		
遼 寧 縣	497,881	11.17	1.78		
遼 寧 縣	277,694	8.48	1.37		
遼 寧 縣	310,335	7.39	1.12		
遼 寧 縣	268,568	11.02	1.72		
遼 寧 縣	168,532	24.65	4.35		
遼 寧 縣	174,518	11.15	1.97		
遼 寧 縣	97,210	18.22	3.37		
計	11,246,485	7.86	1.25		

679 錦 州 省					
縣 名 稱	總 額	出			
		一 戶 當	一 人 當		
錦 北 縣	492,085	6.05	1.16		
錦 州 縣	279,388	6.32	1.27		
安 山 縣	400,743	5.82	1.05		
義 縣 縣	155,894	7.55	0.79		
中 城 口 縣	192,243	5.64	0.82		
遼 寧 縣	279,194	5.75	0.87		
遼 寧 縣	205,110	5.11	0.90		
遼 寧 縣	237,849	5.82	1.09		
遼 寧 縣	364,470	5.84	0.88		
遼 寧 縣	245,859	3.31	0.58		
遼 寧 縣	175,295	3.67	1.03		
遼 寧 縣	263,359	8.00	1.61		
計	3,372,439	5.09	1.01		

6/10 熱 河 省				
縣 名 册	歲 出			
	總 額	一 戶 當	一 人 當	
承 德	縣	259,950	3.94	0.85
	縣	87,899	2.71	0.38
張 家 口	縣	125,701	2.54	0.61
	縣	114,161	4.06	1.08
赤 峰	縣	172,723	4.40	0.63
	縣	305,476	6.87	1.51
凌 河	縣	186,628	3.10	0.62
	縣	166,737	3.27	0.51
秦 皇 島	縣	155,357	2.76	0.51
	縣	129,605	2.80	0.46
平 泉	縣	139,951	2.39	1.22
	縣	110,034	3.19	0.54
計		1,954,222	3.45	0.75

6/11 興 安 西 南 省			
縣 名 册	歲 出		
	總 額	一 戶 當	一 人 當
開 魯 縣	110,197	6.92	1.46
林 西 縣	82,411	7.23	1.75
計	192,608	7.09	1.57
通 遼 縣	297,500	10.88	1.95
計	297,500	10.88	1.95

6/12 各 市 (一般會計)			
縣 名 册	歲 出		
	總 額	一 戶 當	一 人 當
新 京 特 別 市	3,573,630	135.25	26.10
哈 爾 濱 特 別 市	4,722,543	61.69	11.77
吉 林 市	372,765	15.80	2.83
齊 魯 哈 爾 市	331,876	21.76	4.37
奉 天 市	2,948,884	71.81	7.30
計	11,949,698	55.94	10.41

### 7 地方歲出費目

年 度	經 常										
	祭祀費	公署費	警察費	教育費	土木費	社會事業費	衛生及病院費	屠宰場費	電話局費	勸業費	縣稅辦理費
大同元年度	—	5,927,436	9,866,972	5,159,073	671,877	135,323	593,573	—	—	409,310	—
大同二年度	—	10,303,500	14,494,744	5,439,506	1,332,885	350,401	589,976	—	—	591,107	—
康德元年度	—	12,032,191	35,007,426	7,325,526	10,116,986	231,830	1,047,659	—	—	517,441	—
康德二年度	26,857	4,623,495	7,698,825	3,124,857	314,462	140,822	697,752	185,229	233,548	127,881	208,174
康德三年度	52,891	11,325,672	16,165,323	7,070,108	4,813,233	366,989	1,618,814	453,578	580,026	551,792	128,643

備考 本表包含縣、普通市、特別市、

### 8 地方別歲出

省市名稱	經 常										
	祭祀費	公署費	警察費	教育費	土木費	社會事業費	衛生及病院費	屠宰場費	電話局費	勸業費	縣稅辦理費
吉林省	5,118	912,503	2,018,919	733,432	14,982	26,766	13,458	23,928	70,394	26,969	—
林江省	6,340	823,345	1,456,196	495,507	30,950	4,780	11,811	31,177	26,388	31,537	3,112
龍江省	1,257	165,127	127,360	57,228	20,016	1,250	9,369	1,747	—	1,900	910
黑龍江省	10,820	1,266,330	2,529,595	1,076,208	—	14,586	13,935	45,632	78,092	47,215	24,340
開安省	1,350	187,976	528,992	114,559	2,323	1,500	850	1,583	12,045	2,166	16,047
安奉省	2,600	509,651	1,480,703	501,749	9,920	5,686	26,024	12,026	41,472	7,636	46,700
奉天省	10,050	2,149,295	4,580,996	1,571,112	61,770	98,737	194,479	95,071	193,347	177,871	17,592
遼寧省	4,020	717,454	1,364,722	436,026	4,250	2,000	33,525	38,268	74,541	65,850	1,320
熱河省	4,130	531,203	1,853,900	271,789	30,025	5,168	6,666	23,147	26,866	62,690	1,134
興安省	280	51,768	91,355	23,910	1,554	—	2,434	2,602	1,218	1,920	4,284
安東省	200	49,028	123,677	60,312	—	24,377	3,665	2,134	2,627	—	8,036
勃利省	800	2,038,752	60,355	710,648	3,946,555	135,674	900,033	86,934	—	78,841	—
特許市	736	1,308,668	13,572	727,938	648,362	42,827	380,908	54,566	—	17,580	2,687
計	52,891	11,325,672	16,165,323	7,070,108	4,813,233	366,989	1,618,814	453,578	580,026	551,792	128,643

### 8/1 吉林省各縣歲

縣 名	經 常										
	祭祀費	公署費	警察費	教育費	土木費	社會事業費	衛生及病院費	屠宰場費	電話局費	勸業費	縣稅辦理費
永額旗	200	83,130	197,316	44,265	1,600	—	550	—	6,551	2,000	—
吉 龍 縣	400	52,774	113,790	90,635	1,000	950	1	1,479	5,578	300	—
輝 南 縣	316	39,285	92,733	21,032	—	2,000	300	828	1,863	300	—
化 德 縣	110	40,730	151,534	28,581	—	4,858	350	1,168	3,821	300	—
伊 通 縣	400	48,481	199,470	33,896	1,000	—	250	1,070	7,752	—	—
伊 通 縣	400	52,896	129,650	45,762	—	1,488	650	1,827	7,726	1,254	—
伊 通 縣	244	41,396	150,744	25,865	—	—	2,040	—	3,274	203	—
伊 通 縣	400	66,177	104,479	72,630	—	1	220	1,128	1,675	2,914	—
伊 通 縣	1	68,059	—	92,545	2,600	—	701	5,295	—	7,367	—
伊 通 縣	387	75,472	164,110	78,687	4,062	—	3,827	2,508	5,978	2,183	—
長 乾 縣	120	28,697	55,347	14,898	—	—	400	—	1,703	3	—
安 德 縣	130	23,015	50,583	5,379	—	—	100	—	2,939	450	—
安 德 縣	400	69,908	143,868	48,176	—	1,200	440	1,410	3,554	800	—
安 德 縣	360	48,600	90,918	46,022	—	—	500	1,010	5,830	2,135	—
安 德 縣	400	54,417	78,083	45,182	1,500	11,178	700	1,648	3,608	1,716	—
榆 樹 縣	400	72,455	160,982	68,516	2,000	5,081	2,344	2,797	4,402	5,041	—
榆 樹 縣	400	47,601	155,314	29,954	900	—	240	1,760	4,100	3	—
計	5,118	912,503	2,018,919	733,432	14,982	26,766	13,458	23,928	70,394	26,969	—

別 累 年 比 較



部				部						歲出總計
給與金	地方 改良費	其 他	常 備 合計	土木費	積立金	補助金	公債費	其 他	臨時部 合計	
		5,268,251								27,731,815
		7,896,614								40,798,703
		9,764,147								56,043,266
		3,104,997	20,486,616	2,064,630	949,855	662,263	2,441,815	723,109	3,966,691	10,809,393
113,404	42,437	2,137,022	45,419,932	2,482,804	2,127,818	1,105,977	3,604,313	3,651,627	1,420,059	14,392,598
										59,812,530

預 算 分 類 總 括

部				部						經常 臨時	
給與金	地方 改良費	其 他	計	土木費	積立金	補助金	建築費	公債費	其 他		計
833	15	45,233	3,892,550	179,814	371,111	106,683	92,136	279,847	140,787	1,170,378	5,082,928
2,524	422	30,466	2,957,015	18,000	75,876	—	32,705	57,104	26,500	210,185	3,167,200
3	750	32,443	398,760	—	5,915	2,032	7,000	1,470	6,902	23,319	422,079
27	1,702	51,031	2,071,700	89,760	285,074	5,240	121,626	12,432	143,640	657,762	2,723,432
80	200	58,431	5,185,284	82,586	792,992	74,218	258,997	261,547	102,634	1,572,974	6,758,238
13	—	10,402	878,911	—	—	6,800	19,385	62,119	2,050	90,354	969,255
9,812	2,427	113,568	2,770,480	22,128	46,938	32,139	23,500	373,306	34,385	532,396	3,202,876
71,977	20,410	286,080	9,529,747	295,609	114,813	451,376	186,410	504,938	141,592	1,718,738	11,248,485
13,005	9,747	50,437	2,815,165	47,100	162,447	93,558	94,847	58,588	40,734	497,274	3,312,432
11,504	4,782	66,836	1,831,120	15,944	—	8,930	6,400	9,113	82,715	123,102	1,954,222
1,881	—	1,350	184,556	1,000	—	—	500	3,002	3,550	8,052	192,608
845	—	4,104	279,005	7,815	—	3,300	—	7,380	—	18,495	297,500
1,600	1,982	289,093	8,310,667	1,562,650	212,652	302,600	2,032,163	1,861,512	352,830	6,390,207	14,640,874
—	—	1,112,148	4,314,992	190,408	—	19,101	728,644	159,269	341,940	1,439,362	5,754,254
113,404	42,437	2,137,022	45,419,932	2,482,804	2,127,818	1,105,977	3,604,313	3,651,627	1,420,059	14,392,598	59,812,530

部				部						經常 臨時	
給與金	地方 改良費	其 他	計	土木費	積立金	補助金	建築費	公債費	其 他		計
2	1	5,001	340,616	2,000	30,930	160	—	26,625	—	59,715	400,331
2	1	2,001	208,921	—	—	—	—	2	5,931	5,933	214,854
2	1	1,602	160,278	—	—	—	—	—	1,200	1,200	161,478
2	1	2,001	233,556	—	—	—	—	1	2,201	1,204	234,860
2	—	2,502	294,823	31,780	—	97,200	—	1	900	129,881	424,704
2	1	6,157	247,813	4,470	28,406	1,177	—	—	—	87,395	335,118
2	1	2,345	286,116	3,359	28,075	—	—	53,251	2,380	39,814	245,929
2	1	3,361	252,988	21,500	70,554	5	56,501	—	400	146,980	401,948
2	1	2,002	178,573	60,000	56,299	7,000	20,800	54,217	55,080	253,986	431,989
2	1	3,749	341,931	—	—	1	—	81,581	1	81,583	422,614
2	1	1,401	102,572	—	—	—	—	—	—	—	—
2	1	1,001	73,680	—	—	—	450	—	3	1,300	104,325
2	1	2,602	272,369	19,343	68,650	—	350	—	1	9,851	84,031
801	1	2,001	193,378	7,000	32,327	430	2,000	—	6,500	6,493	368,832
2	1	2,003	200,738	3,093	3,243	—	—	18,367	17,543	78,667	277,045
2	—	3,002	327,022	13,639	52,627	710	9,033	—	41,524	117,533	444,555
2	1	2,502	242,977	7,630	—	—	—	—	2	7,632	250,609
833	15	45,233	3,892,550	179,814	371,111	106,683	92,136	279,847	140,787	1,170,378	5,082,928

8/2 龍江省

縣名	種	經 常										
		祭祀費	公署費	警察費	教育費	土木費	社會事業費	衛生及病院費	屠宰場費	電話局費	勸業費	縣稅辦理費
龍江	縣	—	48,828	63,630	33,876	—	—	530	—	—	500	300
甘肅	縣	200	17,292	41,617	7,992	2,500	—	—	—	—	300	180
富錦	縣	200	25,459	39,659	8,092	500	—	—	—	—	—	50
寶清	縣	150	22,403	26,415	10,082	—	—	100	—	—	—	100
富錦	縣	400	42,802	94,734	24,473	1,500	—	100	—	—	200	100
寶清	縣	—	—	—	—	—	—	1,000	3,600	—	7,660	720
寶清	縣	200	27,889	30,317	11,201	—	—	20	—	—	—	100
寶清	縣	200	16,403	38,275	10,592	300	—	190	—	—	100	150
寶清	縣	400	25,725	37,730	7,838	600	180	101	2,682	—	535	51
寶清	縣	120	22,081	45,017	8,025	—	—	150	—	—	—	100
寶清	縣	200	25,507	45,981	5,959	—	—	200	—	—	—	—
寶清	縣	320	55,700	97,537	41,621	12,250	—	900	6,888	2,672	10,934	201
寶清	縣	400	51,943	102,625	34,225	6,000	1,000	600	1,911	5,868	4,600	—
寶清	縣	250	38,693	59,948	23,979	4,000	—	1,700	764	917	2,000	200
寶清	縣	200	28,169	46,514	11,168	1,500	—	624	—	1,128	—	100
寶清	縣	200	28,594	57,133	16,779	1,500	—	200	541	—	—	150
寶清	縣	160	22,142	17,445	5,720	—	—	100	—	—	400	—
寶清	縣	430	40,333	67,129	30,944	—	—	500	3,247	—	1,549	200
寶清	縣	200	31,464	58,172	10,821	—	—	200	1,096	1,250	400	100
寶清	縣	210	31,532	43,115	19,102	—	—	—	—	—	200	110
寶清	縣	200	27,556	66,091	13,313	—	—	—	—	—	2,385	—
寶清	縣	400	47,265	81,727	26,940	—	—	800	1,987	2,264	600	—
寶清	縣	400	61,455	128,285	77,989	—	3,600	1,900	4,919	9,514	1,000	—
寶清	縣	300	31,097	61,125	24,683	—	—	—	1,564	1,903	619	200
寶清	縣	200	27,937	40,053	6,417	—	—	—	—	—	980	—
寶清	縣	200	25,006	68,022	19,655	300	—	400	428	—	—	100
計		6,140	823,345	1,458,196	495,507	30,950	4,780	11,811	31,177	26,988	31,597	3,112

8/3 黑 河 省

縣名	種	經 常										
		祭祀費	公署費	警察費	教育費	土木費	社會事業費	衛生及病院費	屠宰場費	電話局費	勸業費	縣稅辦理費
瑛河	縣	200	57,347	40,298	40,956	17,300	1,250	9,369	1,747	—	1,300	700
瑛河	縣	151	15,409	16,203	962	388	—	—	—	—	—	30
瑛河	縣	151	15,285	12,436	1,322	388	—	—	—	—	—	30
瑛河	縣	151	15,264	16,347	2,627	388	—	—	—	—	—	30
瑛河	縣	151	16,458	10,662	4,988	388	—	—	—	—	—	30
瑛河	縣	151	15,011	13,902	2,421	388	—	—	—	—	—	30
瑛河	縣	151	15,569	9,401	2,413	388	—	—	—	—	—	30
瑛河	縣	151	14,774	8,111	1,549	388	—	—	—	—	—	30
計		1,257	165,127	127,360	57,228	20,016	1,250	9,369	1,747	—	1,300	910

8/4 三 江 省

縣名	種	經 常										
		祭祀費	公署費	警察費	教育費	土木費	社會事業費	衛生及病院費	屠宰場費	電話局費	勸業費	縣稅辦理費
川綽	縣	600	66,274	163,151	52,903	4,200	840	7,930	2,856	1,662	7,682	150
川綽	縣	600	78,184	125,078	61,817	1,800	500	4,800	3,130	14,600	12,312	1,801
川綽	縣	400	35,324	48,103	7,431	1,500	—	—	839	2,937	749	—
川綽	縣	400	40,561	75,669	16,925	3,500	—	—	8,964	7,679	2,500	—
川綽	縣	600	66,417	151,423	55,086	18,150	1,588	5,631	12,499	12,798	1,010	300
川綽	縣	400	35,076	63,547	14,311	3,000	—	1,016	1,222	3,194	2,008	—
川綽	縣	400	31,295	52,159	14,675	1,000	—	450	1,158	3,330	467	—
川綽	縣	200	18,255	38,062	4,959	800	—	—	—	1,587	1	—
川綽	縣	400	38,109	85,187	18,899	3,306	—	610	—	—	1,710	—
川綽	縣	200	21,666	26,083	6,956	—	—	600	362	1,254	360	—
川綽	縣	400	24,367	42,372	11,185	1,340	420	1,944	—	2,215	425	230
川綽	縣	400	32,856	35,052	15,663	2,300	300	400	1,838	1,180	733	—
川綽	縣	300	20,390	42,722	5,020	—	—	—	—	—	200	—
川綽	縣	250	35,738	51,883	3,850	1,625	—	2,636	895	—	—	—
計		5,590	535,472	1,001,485	289,690	42,521	3,648	21,687	33,763	52,436	30,157	2,481

部				臨時部						經常臨時部	
給與金	地方改良費	其他	計	土木費	積立金	補助金	建築費	公債費	其他	計	總計
3	1	1,000	148,568								148,568
2	1	738	69,923								69,923
		760	74,730								74,730
2		613	80,065								80,065
		2,000	178,989	4,500	39,875					44,375	223,264
		500	70,287								70,287
		651	66,861								66,861
3		750	76,596	1,500						1,500	78,096
2		700	76,196								76,196
		661	78,508								78,508
2	100	2,400	231,535		10,369		16,210		2,000	28,579	260,114
1,400	100	2,200	212,872		23,599		6,000	1,905	15,500	47,004	259,876
600		1,348	134,400	5,000	2,033		7,000		3,000	17,033	151,433
		830	80,283								80,283
2		1,001	106,100								106,100
2		470	46,449								46,449
300	120	2,000	140,752				2,026			2,026	148,778
		980	104,703					4,630		4,630	109,333
	100	1,000	97,942				1,469	5,658		7,127	105,069
		1,200	115,745								115,745
2		1,500	162,885					9,261	6,000	15,261	178,146
200		4,292	292,664	5,000				4,280		9,280	301,944
2		1,000	122,493					14,980		14,980	137,473
2		800	76,449								76,449
		1,000	115,111	2,000				16,390		18,390	133,501
2,524	422	30,466	2,957,015	18,000	75,876		32,705	57,104	26,500	210,185	3,167,200

部				臨時部						經常臨時部	
給與金	地方改良費	其他	計	土木費	積立金	補助金	建築費	公債費	其他	計	總計
1	750	10,293	101,511		5,915	882	7,000		2,320	16,117	197,628
1		329	33,463						645	855	34,318
		294	29,916						210	931	30,847
		350	35,157						300	616	35,763
1		328	33,008						210	838	34,504
		317	32,220						210	670	33,400
		281	28,233						210	650	29,093
		251	25,254						210	542	26,006
3	750	12,443	398,760		5,915	2,032	7,000	1,470	6,502	23,319	422,079

部				臨時部						經常臨時部	
給與金	地方改良費	其他	計	土木費	積立金	補助金	建築費	公債費	其他	計	總計
3	100	31,949	340,300	18,000	89,798	500	35,000		65,600	208,898	549,198
3	250	3,837	304,412	45,000	32,766	1,080	59,450	7,200	7,820	213,316	517,728
2		973	98,258		5,455	1,000	6,326		2,439	15,220	113,478
		1,562	157,754		29,901	2,160	1,500		32,468	66,029	223,783
3		3,859	329,404	26,750	33,276		6,980		31,064	98,070	427,474
3		1,237	124,974						1,422	1,422	126,396
2	1	1,050	105,967						975	975	106,962
2		639	64,505								64,505
2		1,492	150,715		12,719			4,968		17,687	168,402
	1,350	588	59,419								59,419
2	1	849	85,750				1,000		1,201	2,201	87,951
2		907	91,631		18,212	500	11,370		501	30,583	122,214
2		686	69,320						264	264	69,584
1		1,383	89,271		2,947				160	3,097	92,358
27	1,782	51,031	2,071,700	89,750	285,074	5,240	121,628	12,432	143,640	657,762	2,792,462

875 浙江省

縣名	經費										
	祭祀費	公署費	警察費	教育費	土木費	社會事業費	衛生及病院費	屠場費	監獄費	電局話費	勸業費
淳縣	500	69,400	137,330	95,920	—	—	3,813	4,039	4,364	3,270	1,000
蘭縣	400	67,361	135,789	67,794	—	1,828	1,100	4,204	12,628	—	1,000
城海縣	500	46,238	97,968	38,552	—	—	—	2,994	3,702	5,113	1,000
阿五縣	400	48,714	89,244	40,887	—	—	600	—	5,560	—	800
雙龍縣	600	86,448	204,322	107,109	—	—	250	4,622	—	3,202	1,000
州東縣	500	54,566	85,520	28,554	—	—	500	2,223	3,414	2,757	1,000
西門縣	500	48,930	82,872	45,700	—	500	580	—	2,183	4,782	1,000
安南縣	500	49,350	88,174	34,196	—	—	—	2,318	—	5,494	1,000
安南縣	400	28,186	49,063	12,540	—	—	—	—	—	—	800
安南縣	360	43,556	87,821	36,022	—	—	600	1,136	430	2,031	1,000
安南縣	150	47,508	83,000	36,129	—	—	1,344	1,332	1,632	480	1,000
安南縣	600	79,381	151,725	85,464	—	—	—	5,879	6,181	3,504	1,000
安南縣	200	22,310	57,778	12,546	—	—	—	—	1,370	—	800
安南縣	600	63,833	127,842	78,370	—	9,600	2,687	3,679	4,831	11,606	2,440
安南縣	300	32,822	79,592	18,001	—	—	—	—	3,496	—	800
安南縣	200	25,533	44,822	2,586	—	—	300	976	—	—	500
安南縣	300	21,398	45,623	12,162	—	—	—	4,146	7,488	3,390	500
安南縣	500	71,830	119,842	95,326	—	—	—	1,067	2,644	—	1,000
安南縣	300	36,257	47,755	24,158	—	600	—	1,072	4,489	—	800
安南縣	300	52,476	111,165	11,331	—	600	300	1,072	4,489	—	800
安南縣	400	36,086	80,259	14,985	—	—	—	3,146	—	—	800
安南縣	200	30,917	55,751	9,873	—	—	600	—	—	—	—
安南縣	400	54,767	131,764	63,570	—	1,458	300	2,232	2,032	—	600
安南縣	400	44,720	81,080	27,392	—	—	1	567	—	—	800
安南縣	210	34,076	86,343	19,286	—	—	600	—	1,194	—	1,000
安南縣	500	58,998	95,732	48,580	—	—	360	—	5,076	1,586	1,000
安南縣	400	29,738	57,409	7,165	—	—	—	—	3,224	—	700
計	10,620	1,286,330	2,529,595	1,076,208	—	14,586	13,935	45,632	78,092	47,215	24,340

876 間島省

縣名	經費										
	祭祀費	公署費	警察費	教育費	土木費	社會事業費	衛生及病院費	屠場費	監獄費	電局話費	勸業費
吉林縣	250	55,762	187,879	47,995	1,063	1,500	400	—	8,167	1,634	8,501
吉林縣	300	38,566	85,864	11,093	425	—	150	—	3,878	87	2,264
吉林縣	400	42,167	93,437	21,916	415	—	150	1,144	—	188	2,265
吉林縣	300	35,329	87,124	31,945	425	—	150	—	—	257	2,876
吉林縣	100	15,262	74,688	2,209	—	—	—	439	—	—	141
計	1,350	187,076	529,992	114,559	2,328	1,500	850	1,583	12,045	2,166	16,047

877 安東省

縣名	經費										
	祭祀費	公署費	警察費	教育費	土木費	社會事業費	衛生及病院費	屠場費	監獄費	電局話費	勸業費
安東縣	200	78,301	127,770	91,735	9,560	5,636	18,095	—	5,139	2,100	10,506
安東縣	250	47,103	150,505	75,908	420	—	180	2,321	—	1,900	7,817
安東縣	250	42,090	167,709	86,845	—	—	1,230	—	8,094	100	5,534
安東縣	250	53,698	170,304	50,827	—	—	400	—	—	480	7,860
安東縣	200	45,526	150,700	28,504	—	—	750	875	—	400	4,282
安東縣	250	45,287	148,065	46,346	—	—	1,008	1,481	8,929	1,256	—
安東縣	250	45,573	148,294	50,731	—	—	600	1,776	—	800	4,196
安東縣	250	37,604	104,576	35,831	—	—	600	600	7,899	100	—
安東縣	200	42,323	110,897	35,877	—	—	2,310	3,576	—	—	4,505
安東縣	200	30,606	132,005	27,995	—	—	800	1,397	4,576	—	—
安東縣	300	41,537	59,783	21,150	—	—	—	—	6,836	500	2,000
計	2,600	509,651	1,480,709	501,749	9,920	5,686	26,024	12,026	41,472	7,636	46,700

部				臨時部							經常臨時總計
給與金	地方改良費	其他	計	土木費	積立金	補助金	建築費	公債費	其他	計	
3		3,601	323,240		38,356	1,240		3,445	2,000	45,041	368,281
3		3,632	295,739		11,300	480		30,475	2,000	44,255	339,994
3		2,465	198,526		9,788	2,400	3,350	13,250	2,000	30,788	229,324
3		1,843	186,051				4,700	17,225	1,000	22,925	208,976
3		4,976	412,532		110,553	13,998	5,000	43,450	10,000	183,011	596,543
3		1,993	181,030	4,909	18,505			6,304		29,718	210,748
3	200	2,277	189,527	9,769	95,037	29,100		4,565	8,235	37,953	218,983
3		2,114	183,149	500	46,129			14,500	5,650	144,116	333,643
3		911	91,903					1,135	9,810	76,239	259,388
3		2,175	175,144		31,038			14,298	500	5,610	97,513
3		1,939	174,917	6,898	1,866			4,770	2,600	52,106	227,250
3		5,288	340,025	40,510	97,875	7,000		6,850	7,920	222,285	197,911
3		951	95,018					68,990		9,095	562,320
3		3,387	308,878		280,447			2,500	6,095	500	105,113
3		1,351	136,365				105,347		16,910	413,304	722,182
3		751	75,731				560	6,095	1,000	7,655	144,020
3		862	83,402					1,000	2,120	300	3,420
3		3,349	307,874	20,000	19,566	20,000		5,035		300	5,335
3		1,136	114,333						16,000	75,566	383,440
3		2,025	184,561				3,093	7,950	1,000	12,042	128,976
3		1,458	147,147					23,850	500	24,350	208,911
3		974	98,318				2,000	17,482	6,038	25,520	172,667
3		2,651	265,765				2,000	11,925	500	14,425	112,743
3		1,399	156,362				2,000	24,645	1,500	28,145	203,911
3		1,605	144,317					11,925	500	12,425	169,787
3		2,327	214,173		22,532		6,000	7,950	500	14,450	158,767
3		987	99,626				2,200	6,625	2,871	34,228	249,401
80	200	58,431	5,185,264	82,586	792,992	74,218	258,987	261,547	102,634	1,572,974	6,785,238

部				臨時部							經常臨時總計
給與金	地方改良費	其他	計	土木費	積立金	補助金	建築費	公債費	其他	計	
3		4,998	317,542			2,400	8,345	11,950	770	23,465	341,007
3		1,331	143,861			1,200	3,245	12,600	345	17,390	161,951
3		1,541	163,928			1,800	5,295	23,969	515	31,579	195,205
3		1,701	160,111			1,400	2,500	12,600	420	16,920	177,031
1		831	93,671					1,000		1,000	94,671
13		10,402	878,911			6,800	19,385	62,119	2,050	90,354	969,265

部				臨時部							經常臨時總計
給與金	地方改良費	其他	計	土木費	積立金	補助金	建築費	公債費	其他	計	
2,200	1,494	89,816	442,543	20,300	35,363	14,750	20,000	235,000	2,208	327,621	770,164
1,550	720	2,121	320,895		11,575	10,740	2,500	23,307		48,182	48,182
401		2,600	264,303					10,132	1,669	11,801	369,077
1,250		3,000	288,079	1,000		1,200		13,360		15,560	276,704
700		2,001	213,339			984				305,639	15,560
1,000		2,500	256,122						9,868	10,862	224,790
701	212	3,330	256,463	828				26,916	1,340	5,605	261,727
600	1	2,000	189,461			200	1,000	31,732	9,000	27,744	284,207
500		2,000	202,791					18,779	8,800	41,922	231,393
600		2,000	200,179					12,240	1,500	27,679	250,370
400		2,600	135,106					1,780		13,740	213,919
9,912	2,427	113,968	2,770,480	22,128	46,938	32,119	23,500	373,306	34,385	532,396	186,886
										1,780	3,002,876



## 878 奉天省

縣名稱	經 常											
	祭祀費	公署費	警察費	教育費	土木費	社會事業費	衛生及病院費	屠務費	奎費	電局費	電話費	對業費
瀋陽縣	400	136,031	283,249	135,538	8,800	15,170	1,260	8,131	—	—	13,814	2,000
撫順縣	400	74,754	128,098	22,847	—	—	—	5,384	—	—	1,000	24
本溪縣	400	61,012	138,151	18,557	2,320	—	—	—	—	—	1,030	214
遼陽縣	400	104,261	340,839	160,577	2,000	9,654	42,342	4,592	—	—	27,886	3,603
遼中縣	200	75,450	166,771	38,982	1,500	7,992	9,881	921	10,189	—	2,376	250
海城縣	400	98,490	226,938	68,217	3,600	2,000	836	3,955	19,121	7,104	1,080	1,080
營口縣	400	132,567	265,400	106,526	16,700	21,943	39,009	4,137	6,785	8,279	1,122	1,122
蓋平縣	500	87,576	168,206	83,097	7,830	8,190	2,500	4,063	15,004	9,831	2,307	2,307
復縣	400	81,423	147,147	32,770	1,000	—	600	1,710	—	—	9,204	451
新民縣	400	81,182	210,680	38,369	—	—	—	3,114	—	—	5,977	450
鐵嶺縣	400	98,433	170,224	109,603	300	—	—	1,769	—	—	6,932	624
法庫縣	400	66,773	154,466	48,544	2,000	—	—	10,359	—	—	4,885	622
康平縣	320	55,619	103,683	19,821	1,200	—	500	1,246	5,774	1,662	180	180
遼源縣	300	55,721	78,171	35,929	—	—	—	3,857	2,223	—	—	45
雙山縣	200	30,622	65,273	11,195	—	—	—	442	3,671	539	—	—
梨樹縣	400	105,907	211,398	70,571	2,000	2,500	32,933	5,684	19,641	25,199	705	705
昌圖縣	400	88,455	222,609	138,246	9,500	8,109	12,376	8,174	12,801	16,750	1,042	1,042
開原縣	400	81,588	160,634	39,612	2,300	—	422	4,680	13,242	6,220	400	400
西豐縣	400	75,423	151,214	93,615	500	12,942	12,850	1,618	—	—	3,727	—
西安縣	400	83,455	164,635	59,095	—	4,041	8,111	3,419	16,598	6,417	604	604
東豐縣	400	78,337	176,182	70,098	2,000	5,685	14,725	2,000	13,770	6,348	233	233
海龍縣	400	102,325	219,552	74,438	—	500	11,252	6,582	17,595	7,264	794	794
清原縣	400	57,327	112,569	6,156	—	1	1,200	1,927	9,955	1,396	600	600
興京縣	400	61,753	157,379	49,321	—	—	200	2,210	7,639	1,330	158	158
柳河縣	400	55,737	107,234	15,572	—	—	1,092	1,279	7,463	1,701	81	81
金川縣	200	47,620	82,984	6,749	—	—	950	2,587	4,587	1,000	3	3
輝南縣	150	46,571	95,587	12,822	—	—	1,350	1,763	5,516	—	—	—
滾江縣	120	25,650	59,713	3,245	420	—	50	48	1,763	—	—	—
計	10,050	2,149,295	4,580,996	1,571,112	61,770	98,737	194,439	96,071	193,347	177,871	17,592	17,592

部	臨時部			臨時部								臨時部	總計
	給與金	地方收費	其他	計	土木費	積立金	補助金	建築費	公債費	其他	計		
5,200	1,840	10,574	820,007	52,362	19,339	1,200	—	35,160	23,244	131,305	751,312		
1,001	—	3,800	237,408	22,492	—	28,970	—	4,000	—	55,462	292,870		
2,000	—	2,761	226,445	—	—	17,792	—	25,334	2,340	45,466	271,911		
2,500	—	9,552	708,216	55,000	—	8,584	25,000	5,300	3,000	96,884	805,100		
3,581	200	5,298	323,451	7,500	4,112	14,440	1,500	5,000	1,500	34,052	357,503		
3,001	200	8,453	443,395	—	—	2,300	11,830	47,000	2,260	63,890	507,285		
4,000	—	8,120	615,988	73,255	—	15,580	1,000	1,680	24,000	115,515	731,503		
3,000	1,000	4,330	396,534	3,080	—	21,244	—	17,400	—	41,644	438,178		
744	1,001	3,800	280,250	—	28,428	38,854	—	1,500	—	68,782	349,032		
2,000	200	3,000	345,372	15,000	—	24,376	—	28,185	—	67,561	412,933		
3,000	930	3,900	396,115	—	1,875	7,272	—	42,251	—	51,398	447,513		
4,300	725	3,857	296,931	—	17,244	—	—	2,700	—	19,944	316,875		
1,900	300	2,000	194,215	—	—	—	—	600	—	600	194,815		
800	—	5,336	182,382	—	—	—	—	9,923	—	9,923	192,350		
1,100	—	1,000	114,042	—	—	1,276	—	1,880	—	3,156	117,198		
4,100	3,500	4,697	489,235	—	—	58,929	—	33,359	5,000	97,288	586,523		
4,200	2,700	138,204	663,599	20,000	—	23,391	107,600	24,400	42,300	217,691	881,209		
1,500	50	3,863	315,011	4,500	—	30,300	8,800	26,548	19,349	89,437	404,508		
2,800	2,601	6,623	364,313	—	65,030	9,974	7,380	—	2,371	84,755	449,068		
3,450	500	7,864	358,589	5,000	—	35,784	7,500	25,728	14,228	148,240	506,829		
2,300	4,258	27,185	403,921	1,500	38,785	20,890	9,800	24,300	—	95,275	499,196		
4,000	400	8,060	453,172	—	—	11,736	6,000	24,973	2,000	44,709	497,881		
2,500	1	2,300	196,342	—	—	20,352	—	1,000	—	21,352	217,694		
3,000	—	3,000	286,390	—	—	8,800	—	5,145	—	13,945	310,335		
1,500	2	2,501	195,562	—	—	35,612	—	37,394	—	73,006	268,568		
2,500	1	2,648	151,839	—	—	6,450	—	10,213	—	16,693	168,532		
1,500	—	2,294	168,553	—	—	3,000	—	2,965	—	5,969	174,518		
500	1	960	92,470	—	—	3,740	—	1,000	—	4,740	97,210		
11,977	20,410	288,080	9,529,747	259,609	174,813	451,376	186,410	594,938	141,592	1,718,738	11,248,485		

## 8/9 錦州省

縣名稱	經					常							
	祭祀費	公署費	警察費	教育費	土木費	社會事業費	衛生及病院費	屠場費	墾墾費	電局費	話費	勸業費	縣稅辦理費
錦州縣	—	93,493	190,991	77,806	—	—	21,427	6,383	15,025	12,399	—	—	—
北鎮縣	280	64,042	105,190	38,385	1,000	1,000	900	3,259	7,031	10,652	1,000	—	—
黑山縣	400	65,990	139,632	42,740	2,750	—	3,710	8,532	9,698	20,773	—	—	—
台安縣	400	41,491	82,264	23,413	—	—	—	1,251	2,875	—	—	—	—
盤山縣	300	44,522	98,757	19,879	—	—	1,696	535	5,274	880	—	—	—
綏中縣	400	75,248	115,865	54,397	500	—	1,868	—	10,346	5,127	—	—	—
興城縣	400	58,147	86,828	18,843	—	—	—	1,634	8,095	2,59	—	—	—
錦西縣	400	53,248	97,200	29,961	—	—	—	1,721	6,956	2,543	—	—	—
義縣	400	69,667	117,014	47,526	—	—	—	1,773	—	3,318	120	—	—
朝陽縣	400	61,254	137,295	23,542	—	—	1	3,400	—	2,953	—	—	—
阜新縣	240	42,673	98,549	14,081	—	—	800	2,443	2,888	1,614	—	—	—
彰武縣	400	47,679	95,137	45,453	—	1,000	3,123	2,337	6,353	3,000	200	—	—
計	4,020	717,454	1,364,722	436,026	4,250	2,000	33,525	38,268	74,541	65,850	1,320	—	—

## 8/10 熱河省

縣名稱	經					常							
	祭祀費	公署費	警察費	教育費	土木費	社會事業費	衛生及病院費	屠場費	墾墾費	電局費	話費	勸業費	縣稅辦理費
承德縣	—	41,095	52,681	25,972	—	878	—	2,538	—	3,310	714	—	—
灤平縣	350	25,854	43,724	6,966	1,500	—	704	—	3,372	1,745	70	—	—
豐寧縣	200	30,408	56,664	22,357	—	—	800	—	850	1,990	—	—	—
隆化縣	280	34,289	45,094	18,701	1,200	—	977	512	1,840	4,524	—	—	—
圍場縣	400	51,453	69,465	22,200	1,200	1,500	300	3,676	1,954	5,353	—	—	—
赤峰縣	400	56,219	102,122	42,058	17,575	600	1,625	5,473	—	23,244	—	—	—
建平縣	400	51,617	92,096	23,644	—	1,000	500	—	5,241	2,724	—	—	—
凌源縣	400	48,098	64,634	18,694	2,750	—	—	3,721	2,097	5,910	350	—	—
凌南縣	400	44,712	63,634	27,993	—	300	—	3,728	3,550	2,300	—	—	—
青龍縣	400	59,189	65,735	13,131	1,000	—	500	—	2,748	2,000	—	—	—
平泉縣	400	39,084	53,622	20,994	2,000	980	500	3,499	1,830	5,185	—	—	—
寧城縣	400	42,023	41,757	16,871	1,000	—	360	—	1,826	2,355	—	—	—
興隆縣	100	27,162	34,102	12,248	1,000	200	400	—	2,012	2,050	—	—	—
計	4,130	531,203	785,390	271,789	50,025	5,150	6,666	23,147	26,866	62,680	1,134	—	—

部				臨時部							經常臨時計
給與金	地方改良費	其他	計	土木費	積立金	補助金	建築費	公債費	其他	計	
2,650	2,100	25,835	448,109	—	7,629	24,394	4,427	5,672	1,854	43,976	492,085
1,700	3,896	2,500	240,835	5,000	8,013	—	13,000	3,800	8,740	38,553	279,389
2,000	—	3,000	298,225	15,900	44,377	9,930	21,500	4,400	4,411	101,518	400,743
600	—	1,600	153,894	—	—	—	—	1,000	1,000	2,000	155,894
1,200	—	2,000	175,043	8,700	—	1,200	—	7,300	—	17,200	192,243
2	390	2,500	266,643	—	—	960	—	11,591	—	12,551	279,194
—	—	2,000	178,538	1,500	11,124	8,990	—	3,971	987	26,572	205,110
—	—	2,000	194,029	—	—	7,920	50,000	1,000	4,900	63,820	257,849
1,651	—	2,300	243,769	15,000	55,538	33,364	2,970	10,973	2,856	120,701	364,470
2	—	3,225	237,072	—	—	—	—	1,167	8,630	9,797	246,869
1,200	—	1,477	165,965	—	—	6,800	—	364	2,106	9,270	175,235
2,000	3,361	2,000	212,043	—	35,766	—	2,950	7,350	5,250	51,316	263,359
13,005	9,747	50,437	2,815,165	47,100	162,447	98,558	94,847	58,588	40,734	497,274	3,312,439

部				臨時部							經常臨時計
與給金	地方改良費	其他	計	土木費	積立金	補助金	建築費	公債費	其他	計	
2	1,910	35,301	164,401	3,000	—	600	6,400	—	4,575	14,575	178,976
2	1	1,089	85,377	—	—	450	—	1	2,071	2,522	87,899
—	—	1,350	114,619	5,000	—	—	—	—	6,082	11,082	125,701
550	—	1,000	108,917	1,944	—	—	—	—	3,300	5,244	114,161
1,500	370	6,152	165,123	—	—	—	—	—	7,600	7,600	172,723
3,300	500	8,500	261,616	5,000	—	2,600	—	—	36,260	43,860	305,476
1,000	1,500	2,000	181,748	—	—	3,780	—	1,100	—	4,880	186,628
1,500	—	1,500	149,854	—	—	—	—	5,112	11,971	17,083	166,937
1,000	—	1,500	149,557	—	—	—	—	1,500	4,300	5,800	155,357
1,100	1	2,001	127,605	1,000	—	—	—	300	—	1,300	129,605
600	500	4,501	133,695	—	—	1,100	—	600	4,556	6,256	139,951
500	—	942	108,034	—	—	—	—	—	2,000	2,000	110,034
300	—	1,000	80,574	—	—	400	—	—	—	400	80,974
11,304	4,782	68,836	1,831,120	15,944	—	8,950	6,400	9,113	82,715	123,102	1,954,222

8/11 興安省											
興安											
縣名稱	經					常					
	祭祀費	公署費	警察費	教育費	土木費	社會事業費	衛生及病院費	屠宰費	電局電話費	勸業費	縣稅辦理費
開魯縣	80	26,652	53,387	14,899	—	—	784	1,128	—	—	4,284
林西縣	200	25,116	37,968	9,011	1,554	—	1,650	1,474	3,218	1,920	—
計	280	51,768	91,355	23,910	1,554	—	2,434	2,602	1,218	1,920	4,284
興安											
通遼縣	200	49,028	123,677	60,312	—	24,377	3,665	2,134	2,627	—	8,036
計	200	49,028	123,677	60,312	—	24,377	3,665	2,134	2,627	—	8,036

8/12 各市											
市名稱	經					常					
	祭祀費	公署費	警察費	教育費	土木費	社會事業費	衛生及病院費	屠宰費	電局電話費	勸業費	市稅辦理費
新京特別市	800	451,965	—	180,091	58,295	63,240	157,908	—	—	—	18,066
哈爾濱特別市	—	910,482	60,355	530,557	295,987	72,434	742,125	86,934	—	—	60,775
吉林省	500	123,660	—	106,363	4,100	25,317	26,738	9,216	—	—	—
齊齊哈爾市	—	99,891	—	66,500	36,704	3,240	65,905	2,079	—	—	2,387
奉天市	236	593,495	13,572	555,275	131,103	14,270	288,265	43,171	—	—	15,193
計	1,536	2,239,493	73,927	1,438,586	526,189	178,501	1,780,941	141,500	—	—	96,421

8/13 各市												
市名稱	電車廠特別會計			上水道特別會計			都市計劃事業費			市營住宅特別會計		
	經常部	臨時部	計	經常部	臨時部	計	經常部	臨時部	計	經常部	臨時部	計
新京特別市	—	—	—	73,985	384,743	458,720	—	—	—	33,047	95,710	128,757
哈爾濱特別市	—	—	—	—	—	—	3,469,000	—	3,469,000	—	—	—
吉林省	—	—	—	143,525	353,200	496,725	—	—	—	—	—	—
齊齊哈爾市	—	—	—	—	—	—	—	—	—	—	—	—
奉天市	301,980	11,215	313,195	208,355	49,004	257,359	1,033,550	—	1,033,550	—	—	—
計	301,980	11,215	313,195	425,865	786,947	1,212,813	4,502,550	—	4,502,550	33,047	95,710	128,757

備考 各市特別會計ノ新ニ本表ニ依キ  
各市特別會計特依本表表示之

西 省												
部				臨 時 部							經常 臨時	總 計
給與金	地 方 改良費	其 他	計	土木費	積立金	補助金	建築費	公債費	其 他	計		
1,081	—	350	102,645	1,000	—	—	—	3,002	3,550	7,552	110,187	
800	—	1,000	81,911	—	—	—	500	—	—	500	82,411	
1,881	—	1,350	184,556	1,000	—	—	500	3,002	3,550	8,052	192,608	
南 省												
845	—	4,104	279,005	7,815	—	3,300	—	7,380	—	18,495	297,500	
845	—	4,104	279,005	7,815	—	3,300	—	7,380	—	18,495	297,500	

## (一般會計)

部												
部				臨 時 部							經常 臨時	總 計
給與金	地 方 改良費	其 他	計	土木費	積立金	補助金	建築費	公債費	其 他	計		
—	1,982	97,072	1,029,419	700,000	550	3,200	1,514,693	306,750	19,018	2,544,211	3,573,830	
—	—	94,014	2,912,663	428,626	—	299,400	466,505	340,737	273,612	1,808,880	4,722,543	
—	—	16,110	311,904	15,000	—	1,801	13,360	—	30,700	60,861	472,765	
—	—	2,705	279,551	—	—	8,800	4,000	37,725	1,800	52,325	331,876	
—	—	120,500	1,777,627	175,408	—	8,500	710,684	21,000	255,665	1,171,257	2,948,884	
—	1,982	330,401	6,312,164	1,319,024	550	321,701	2,709,242	706,212	580,795	5,637,534	11,949,699	

## (特別會計)

交通事業特別會計			中央批發市場			工藝養成所			總 計		
經常部	臨時部	計	經常部	臨時部	計	經常部	臨時部	計	經常部	臨時部	合 計
—	—	—	—	—	—	—	—	—	107,033	480,453	587,486
1,633,631	313,900	1,947,531	34,699	128,412	163,111	167,956	9,617	177,573	5,305,286	451,929	5,757,215
—	—	—	—	—	—	—	—	—	143,525	353,200	496,725
—	—	—	—	—	—	—	—	—	1,543,885	60,219	1,604,104
1,633,631	313,900	1,947,531	34,699	128,412	163,111	167,956	9,617	177,573	7,039,729	1,345,801	8,445,550



Ⅲ 歲

入



入 歳

## 9 地方歳入總覽

年 度	省 市 名	省								
		吉 林	龍 江	黑 江	三 江	濱 江	閩 島	安 東	奉 天	錦 州
大同元年度		3,595,895 (舊吉林省)	1,619,351 (舊黑龍江)	—	—	—	—	—	10,270,497 (舊奉天省)	—
大同二年度		9,433,434 (舊吉林省)	5,125,379 (舊黑龍江)	—	—	—	—	—	16,154,418 (舊奉天省)	—
康德元年度		4,877,602	3,558,728	592,250	1,874,453	6,194,130	1,215,986	3,154,674	10,551,656	2,984,118
康德二年度		2,404,829	1,539,546	218,958	1,217,341	2,918,463	409,515	1,435,043	5,315,654	1,518,679
康德三年度		5,062,928	3,167,200	422,079	2,129,462	6,758,238	969,265	3,302,876	11,248,485	3,312,439

## 10 地方歳入總覽

年 度	省 市 名	省								
		吉 林	龍 江	黑 江	三 江	濱 江	閩 島	安 東	奉 天	錦 州
大同元年度		3,265,937 (舊吉林省)	1,572,379 (舊黑龍江)	—	—	—	—	—	9,890,633 (舊奉天省)	—
大同二年度		6,183,134 (舊吉林省)	2,247,089 (舊黑龍江)	—	—	—	—	—	11,169,459 (舊奉天省)	—
康德元年度		3,182,357	1,862,398	166,013	952,915	3,314,757	415,539	2,053,874	7,227,755	2,039,507
康德二年度		974,898	747,428	103,134	532,579	1,699,753	189,287	746,075	2,938,559	970,059
康德三年度		3,430,308	2,384,297	217,224	1,803,771	5,477,536	437,890	1,810,107	8,088,802	2,348,797

## 11 地方歳入總覽

年 度	省 市 名	省								
		吉 林	龍 江	黑 江	三 江	濱 江	閩 島	安 東	奉 天	錦 州
大同元年度		329,953 (舊吉林省)	46,982 (舊黑龍江)	—	—	—	—	—	379,864 (舊奉天省)	—
大同二年度		3,250,350 (舊吉林省)	2,878,290 (舊黑龍江)	—	—	—	—	—	4,984,959 (舊奉天省)	—
康德元年度		1,695,245	1,696,330	426,237	921,538	2,879,373	800,447	1,100,800	3,923,901	944,611
康德二年度		1,429,631	792,118	115,824	684,762	1,219,710	220,228	688,968	2,377,095	548,610
康德三年度		1,632,620	782,903	204,355	925,691	1,280,702	531,375	1,492,769	3,159,683	963,642

備考 各市預算額中ニハ一般特別會計ヲ合算ス  
各市預算額内爲一般及特別會計之名算

累年比較 (總額)									
熱河	興安西南兩省	計	各省市		總計	指數	平均額		省市名 年度
			合計				一戶當	一人當	
		15,485,758	5,351,055		20,836,803		4,297	707	大同元年度
1,880,651 (舊熱河省)		32,593,982	8,289,110		40,883,092		8,432	1,387	大同二年度
1,805,061	411,828	37,220,486	18,822,720		56,043,206		11,300	1,894	康德元年度
749,594	245,824	17,974,446	13,320,533		31,294,979		6,124	867	康德二年度
1,954,222	490,108	39,417,302	20,395,228		59,812,530		11,631	1,933	康德三年度

累年比較 (稅收入)									
熱河	興安西南兩省	計	各省市		總計	指數 (大同元年基數)	平均額		省市名 年度
			合計				一戶當	一人當	
		14,728,949	2,682,170		17,411,119	100	3,592	590	大同元年度
763,937 (舊熱河)		20,363,619	2,728,214		23,091,833	132	4,762	783	大同二年度
847,865	280,531	22,343,511	3,661,046		26,004,557	149	5,244	878	康德元年度
441,629	143,718	9,487,129	1,962,723		11,449,852	68	2,310	387	康德二年度
1,261,683	342,496	27,603,411	3,774,122		31,377,533	180	6,128	1,014	康德三年度

累年比較 (稅外收入)									
熱河	興安西南兩省	計	各省市		總計	指數 (大同元年基數)	平均額		省市名 年度
			合計				一戶當	一人當	
		756,799	2,668,985		3,425,684	100	706	116	大同元年度
1,116,714 (舊熱河)		12,231,312	5,560,896		17,791,209	519	3,669	603	大同二年度
957,196	131,297	14,867,975	15,161,674		30,038,649	877	6,057	1,015	康德元年度
307,965	102,106	8,487,317	11,357,810		19,845,127	579	3,814	480	康德二年度
692,539	147,612	11,813,891	16,621,108		28,434,997	830	5,553	919	康德三年度

## 12 地方別歳入

省市名册	經常部					
	財產收入	使用材料及手数料	交付金	雑收入	税金收入	其他收入
吉林省	121,420	107,055	49,117	549,675	3,430,308	12,756
林江	36,913	82,239	29,135	64,906	2,384,297	270
龍江	1,391	13,862	1,584	2,730	217,724	—
墨三	33,316	158,244	21,304	247,755	1,803,771	29,200
濱州	76,802	127,435	50,386	47,004	5,477,536	10,458
江東	61,349	34,996	5,370	87,148	437,890	—
南天	46,829	137,831	26,204	458,745	1,310,107	1,502
安奉	142,262	614,863	185,755	1,290,133	8,088,802	101,264
錦州	30,254	204,431	65,896	400,800	2,348,797	4,172
熱河	12,186	49,630	168,475	250,442	1,261,583	1
興安	723	2,836	8,290	19,553	108,246	—
南	1,000	13,600	300	18,450	224,250	30,000
特設	639,728	4,082,173	41,500	272,980	2,340,766	88,802
別通市	234,720	848,218	1,886	408,902	1,433,956	224,773
計	1,444,903	6,477,413	655,202	4,118,233	31,377,533	503,198

## 12ノ1 吉林省

縣名册	經常部					
	財產收入	使用材料及手数料	交付金	雑收入	税金收入	其他收入
永吉縣	9,888	202	4,550	82,111	300,283	4,296
敦化縣	1,756	4,598	1,375	14,200	105,665	—
蛟河縣	622	3,530	1,675	17,983	83,716	—
磐石縣	422	9,456	1,731	24,822	141,048	—
伊通縣	1,344	13,666	1,751	30,012	106,103	1,200
雙陽縣	19,389	6,498	2,950	38,737	264,543	—
德惠縣	7,928	2,939	2,950	15,984	211,783	1,476
九台縣	32,856	3,046	2,900	22,208	270,236	5,784
農安縣	6,055	8,569	3,100	123,922	260,313	—
懷德縣	2,756	18,879	4,000	41,052	347,782	—
長嶺縣	2,157	633	350	5,506	68,220	—
乾安縣	7,600	1,178	7,160	890	54,259	—
扶餘縣	21,423	10,454	3,900	1,150	285,974	—
農安縣	5,200	3,024	1,650	32,657	224,514	—
德惠縣	1,030	5,323	2,057	35,386	210,581	—
雙陽縣	4,402	10,019	4,000	29,886	360,341	—
九台縣	4,059	5,045	3,118	33,089	144,947	—
計	127,420	107,055	49,117	549,675	3,430,308	12,756

## 預算分類總括

計	臨時部				計	經常臨時	總計
	前年度結餘金	縣市債	國庫補助金	其他收入			
4,276,331	162,498	5	570,664	53,430	786,597		5,062,928
2,597,760	40,520		528,920		599,440		3,167,200
237,391	746		182,942	1,000	184,688		422,079
2,293,580	63,500		252,538	113,837	435,872		2,723,462
5,789,621	411,168		551,049	6,700	938,617		6,758,298
629,759	56		297,506	45,001	342,512		959,285
2,491,218	67,616		516,502	237,540	821,653		3,302,876
10,423,079	226,279		500,043	99,034	825,406		11,248,485
3,054,380	31,285	30,000	103,338	91,456	253,079		3,312,439
1,742,417	23,001		188,804		211,805		1,954,222
136,649	1		50,959	3,000	53,959		192,608
297,500							297,500
7,456,059	2,567,086	3,100,000	667,100	840,629	7,174,915		14,643,874
9,651,955	69,015	1,982,500	417,444	133,540	2,902,499		5,754,364
44,976,552	3,664,720	5,112,500	4,827,806	1,650,917	15,235,940		59,812,550

計	臨時部				計	經常臨時	合計
	前年度結餘金	縣市債	國庫補助金	其他收入			
400,330	1				1		400,331
127,594			87,260		87,260		214,854
107,391			54,092		54,092		161,478
177,679		1	57,180		57,181		234,860
154,071			270,627		270,628		424,704
332,117		1		3,000	3,001		335,118
243,060	1,169			1,700	2,869		245,929
336,930	65,018				65,018		401,948
391,958	40,000				40,000		431,958
414,471			8,143		8,143		422,614
76,866			27,459		27,459		104,325
70,487	8,000		5,544		13,544		84,031
122,901	2,500			43,461	45,961		368,962
267,045	10,000				10,000		277,045
264,427		1		5,268	5,269		269,696
409,744	35,810				35,811		444,555
190,249		1	60,358		60,360		250,609
4,276,331	162,498	5	570,664	53,430	786,597		5,062,928

12ノ2 龍江省												
縣名	經常部					臨時部					經常臨時總計	
	財產收入	營業收入	交付金	雜收入	縣稅其他	兩年度結餘金	債	國庫補助金	其他收入	計		
龍江縣	7,280	780	1,800	2,562	86,359	98,791	—	—	49,777	—	49,777	148,568
江寧縣	108	108	831	1,180	32,429	34,556	—	—	35,267	—	35,267	69,823
南寧縣	360	70	980	561	44,733	46,768	—	—	21,862	—	21,862	74,730
富寧縣	—	—	84	740	150	31,785	—	—	27,806	—	27,806	60,065
廣寧縣	1,250	480	1,850	1,700	190,504	195,784	27,470	—	—	—	27,470	223,254
潯寧縣	1,380	—	225	547	100	25,343	—	—	42,682	—	42,682	70,287
河陽縣	—	—	250	850	—	24,256	—	—	42,603	—	42,603	66,881
都安縣	2,300	1,850	300	3,150	22,468	50,068	—	—	48,028	—	48,028	78,096
羅定縣	40	—	600	400	20,165	21,105	—	—	55,090	—	55,090	76,195
北流縣	50	563	802	600	50,173	52,348	—	—	26,160	—	26,160	78,508
東山縣	5,100	5,830	2,290	4,310	237,584	255,114	5,000	—	—	—	5,000	260,114
岑溪縣	4,800	5,246	4,050	5,637	240,143	259,876	—	—	—	—	—	259,876
水安縣	—	3,058	2,220	2,395	143,760	151,433	—	—	—	—	—	151,433
明倫縣	—	479	1,370	150	84,122	86,121	—	—	4,172	—	4,172	90,293
依林縣	—	2,366	1,550	325	91,440	95,681	—	—	10,419	—	10,419	106,100
林泰縣	—	—	385	226	15,822	16,433	—	—	30,016	—	30,016	46,449
康樂縣	850	6,357	1,212	2,615	129,474	140,778	8,000	—	—	—	8,000	148,778
東興縣	2,668	2,208	1,300	4,865	78,071	85,748	—	—	23,585	—	23,585	109,333
廣安縣	619	2,445	838	1,850	109,462	115,743	—	—	—	—	—	115,743
瓊崖縣	100	6,177	1,072	6,450	164,297	178,037	50	—	—	—	50	178,146
大南縣	8,421	33,409	1,141	9,090	249,833	301,844	—	—	—	—	—	301,844
洗崖縣	348	4,950	888	8,400	113,224	127,310	—	—	9,563	—	9,563	127,473
南嶺縣	29	1,788	210	1,740	40,536	44,303	—	—	32,146	—	32,146	76,449
嶺南縣	—	3,496	586	1,110	63,675	69,867	—	—	63,634	—	63,634	153,501
計	36,915	82,259	29,155	64,966	2,584,297	2,700,000	40,520	—	528,920	—	569,440	3,167,200

12ノ3 黑河省												
縣名	經常部					臨時部					經常臨時總計	
	財產收入	營業收入	交付金	雜收入	縣稅其他	兩年度結餘金	債	國庫補助金	其他收入	計		
瑷琿縣	720	11,913	50	2,150	181,549	196,382	246	—	1,000	—	1,246	197,628
琿河縣	171	604	244	82	7,454	8,451	50	—	25,813	—	25,863	34,318
滿洲縣	—	419	142	72	5,387	6,020	100	—	24,727	—	24,727	30,847
呼蘭縣	350	679	235	74	8,225	9,463	100	—	26,720	—	26,820	37,283
克河縣	—	45	160	85	6,361	7,251	50	—	27,203	—	27,253	34,504
雲山縣	150	214	358	120	3,094	3,976	100	—	29,324	—	29,424	33,400
佛羅縣	—	184	300	90	3,677	4,251	50	—	24,792	—	24,842	29,093
計	1,591	13,962	1,584	2,730	217,724	237,591	746	—	182,942	1,000	184,688	422,079

12ノ4 三江省													
縣名	經常部					臨時部					經常臨時總計		
	財產收入	營業收入	交付金	雜收入	縣稅其他	兩年度結餘金	債	國庫補助金	其他收入	計			
樺甸縣	15,631	12,122	2,440	48,810	373,695	479,190	4,000	—	—	—	66,000	70,800	549,190
川鏡縣	7,117	64,947	1,690	62,610	362,364	498,728	11,000	—	—	—	8,000	19,000	517,728
富錦縣	588	9,360	1,250	25,470	76,820	112,478	—	—	—	—	—	—	112,478
勃利縣	612	21,561	1,300	27,920	142,400	193,783	30,000	—	—	—	—	—	223,783
勃利縣	5,767	14,368	5,937	49,658	352,724	427,474	—	—	—	—	—	—	427,474
方正縣	350	7,119	5,948	8,720	104,199	126,336	—	—	—	—	—	—	126,336
通河縣	1,477	3,554	330	4,516	54,152	65,029	—	—	41,933	—	41,933	103,962	
鳳凰縣	—	124	14	368	7,389	7,875	—	—	56,630	—	56,630	64,505	
原北縣	800	1,200	500	5,330	158,972	166,499	—	—	—	—	—	—	166,499
濱江縣	240	680	—	1,762	7,451	10,893	—	—	49,336	—	49,336	59,419	
濛江縣	288	2,213	395	4,863	24,410	32,369	—	—	55,472	110	55,582	87,351	
濛江縣	346	7,856	990	4,075	63,260	76,487	—	—	—	—	45,727	122,214	
濛江縣	—	2,460	300	1,700	15,960	20,420	—	—	—	—	—	—	49,154
濛江縣	—	10,710	190	2,993	59,975	73,868	19,500	—	49,164	—	49,164	89,368	
計	33,315	158,244	21,304	247,755	1,802,771	29,200	2,293,590	63,500	252,535	119,837	435,872	2,729,462	

## 12/5 濱 江 省

縣 名 稱	經 常 部							臨 時 部				經常臨時總計
	財產收入	使用費及手数料	交付金	雜收入	縣 稅	其 他	計	前年度結餘金	縣債	國庫補助金	其 他	
呼 蘭 縣	4,191,735	9,843,800	1,991,530	1,150,330	347,805	—	364,980	1	—	—	—	—
城 子 鎮 縣	10,220,460	2,569,382	5,851,200	3,370,251	319,338	—	339,994	—	—	—	3,301	369,295
五 豐 縣	4,349,290	11,760,319	5,100,200	3,900,986	206,600	—	207,168	—	1,808	—	—	1,808
州 東 縣	11,282,300	161,551	918,234	2,334,251	243,679	—	268,374	75,268	—	—	—	75,268
肇 州 縣	1,055,300	2,551,400	2,597,400	1,652,200	248,973	—	256,828	2,560	—	—	—	2,560
安 廣 縣	6,500,210	1,105,200	2,850,300	3,900,250	64,202	—	65,152	—	32,361	—	—	32,361
望 奎 縣	2,160,465	2,300,25,495	1,600,2,800	300,12,859	191,551	—	197,911	102,457	—	—	—	102,457
奎 倫 縣	4,656,126	25,495,300	2,800,720	12,859,56,580	410,953	—	456,763	—	—	3,100	105,557	108,663
綏 化 縣	1,513,320	12,025,2,853	1,691,1,700	3,955,2,000	54,998	—	566,162	156,000	—	—	156,000	156,000
鐵 東 縣	—	373,60	200,400	50,34,830	16,372	—	16,995	—	—	—	62,156	62,156
雙 陽 縣	1,000,470	750,1,266	4,500,950	980,400	346,210	—	353,440	30,000	—	—	53,447	83,447
本 溪 縣	2,979,460	4,052,4,460	1,300,385	674,1,090	195,303	—	204,308	—	4,603	—	18,307	23,910
岫 岩 縣	—	50,605	250,1,053	2,000,5,053	83,320	—	89,715	—	—	—	4,693	4,693
遼 寧 縣	18,268,3,020	2,141,3,120	1,600,583	1,050,750	42,620	10,458	43,530	—	—	—	82,952	82,952
安 東 縣	1,980,600	2,200,3,300	1,000,2,000	1,450,1,660	98,207	—	104,937	—	—	—	50,135	50,135
密 山 縣	—	4,400,55	1,700,55	1,660,225,841	25,841	—	238,404	10,000	—	—	53,830	63,830
計	76,802	127,435	50,386	47,004	5,477,536	10,458	5,789,621	411,168	—	551,049	6,400	938,617

## 12/6 間 島 省

縣 名 稱	經 常 部							臨 時 部				經常臨時總計
	財產收入	使用費及手数料	交付金	雜收入	縣 稅	其 他	計	前年度結餘金	縣債	國庫補助金	其 他	
延 吉 縣	25,045,633	9,645,566	2,150,1,025	45,202,10,408	220,430	—	502,472	1	—	27,534	11,000	38,534
汪 清 縣	15,119,643	6,413,1,235	25,290,88,247	87,522	60,188	—	147,710	1	—	62,828	11,000	73,828
和 龍 縣	14,830,20	7,943,60	900,874	5,374,9,993	59,122	—	64,506	1	—	46,900	12,000	58,900
計	61,349	34,996	5,370	87,148	437,890	—	626,753	5	—	297,507	45,001	342,512

## 12/7 安 東 省

縣 名 稱	經 常 部							臨 時 部				經常臨時總計
	財產收入	使用費及手数料	交付金	雜收入	縣 稅	其 他	計	前年度結餘金	縣債	國庫補助金	其 他	
安 東 縣	7,367,786	26,570,11,095	3,503,4,800	90,360,103,705	422,467	—	550,884	6,500	—	—	212,800	219,300
莊 河 縣	1,450,273	14,226,7,346	1,620,4,450	55,722,36,002	106,309	—	181,327	2,800	—	92,577	—	95,377
鳳 城 縣	3,459,210	2,460,2,000	21,100,31,660	160,679	186,759	—	237,298	112	—	66,340	—	66,340
桓 仁 縣	2,140,8,589	13,379,11,240	1,175,876	54,781,67,950	128,565	2	200,042	6,000	—	160,679	2,120	162,799
通 遼 縣	4,540,915	10,690,10,590	1,700,1,150	9,981,9,810	143,171	1,500	169,781	1	—	54,345	1,340	55,685
岫 岩 縣	1,130,6,862	17,530,12,195	3,678,2,845	7,720,3,044	136,470	—	137,228	2,600	—	23,571	9,000	32,571
計	46,829	137,831	26,204	458,745	1,810,107	1,502	2,481,218	67,616	—	516,592	237,560	821,658

12/8 奉 天 省

縣名	附	經 常 部						臨 時 部				經常臨時總計		
		財 政 收入	使 用 費 及 手 數 費	交 付 金	雜 收 入	縣 稅	其 他	前 年 度 結 餘 金	縣 債	國 庫 補 助 金	其 他			
瀋陽縣	縣	156	26,480	11,480	87,780	566,416	—	691,312	60,000	—	—	60,000	751,512	
瀋陽縣	縣	6,653	9,050	5,615	10,710	199,501	378	252,377	1	22,492	28,600	40,493	292,870	
瀋陽縣	縣	7,311	3,092	3,875	13,050	159,661	2,868	189,864	1	80,046	2,600	82,047	277,911	
瀋陽縣	縣	18,497	76,210	12,125	41,020	597,202	—	752,210	52,880	—	—	52,880	805,100	
瀋陽縣	縣	1,283	21,317	11,510	46,659	258,404	18,120	355,093	300	—	2,310	2,410	357,593	
瀋陽縣	縣	6,923	47,560	8,833	38,180	592,615	2,501	497,118	367	—	—	16,167	507,285	
瀋陽縣	縣	2,268	41,296	2,840	41,454	616,355	21,200	725,413	1,500	—	4,580	6,990	731,503	
瀋陽縣	縣	8,097	48,932	7,930	42,281	321,693	9,000	437,878	100	—	100	200	438,178	
瀋陽縣	縣	4,769	7,036	7,923	15,024	309,350	2,000	345,908	100	—	3,024	3,124	349,032	
瀋陽縣	縣	1,291	4,499	12,485	18,070	376,137	460	412,832	1	—	—	1	412,933	
瀋陽縣	縣	2,562	15,655	9,000	25,965	391,520	2,870	447,512	1	—	—	1	447,513	
瀋陽縣	縣	2,443	6,920	6,655	12,420	284,626	3,000	316,874	1	—	—	1	316,875	
瀋陽縣	縣	328	4,470	2,045	64,120	116,835	—	187,808	7,007	—	—	7,007	194,815	
瀋陽縣	縣	2,95	7,923	5,728	15,126	154,107	1,155	184,930	1	7,371	—	7,375	192,305	
瀋陽縣	縣	3,000	2,166	3,600	3,621	66,664	580	79,531	1	37,661	—	37,662	117,198	
瀋陽縣	縣	2,706	29,715	5,710	43,870	1,022,219	2,302	566,522	1	—	—	1	566,523	
瀋陽縣	縣	16,391	16,136	9,130	188,470	546,163	2,000	838,250	40,000	—	3,000	43,000	881,315	
瀋陽縣	縣	11,106	37,110	7,081	69,001	276,566	3,582	404,606	1	1	—	2	404,608	
瀋陽縣	縣	9,800	15,619	6,295	14,002	348,274	5,008	399,068	50,000	—	—	50,000	449,068	
瀋陽縣	縣	11,188	28,954	9,180	114,066	317,078	100	480,601	2,000	24,228	26,228	506,929		
瀋陽縣	縣	14,245	14,239	8,704	59,100	347,107	—	483,896	10,000	—	5,200	15,200	499,096	
瀋陽縣	縣	6,808	31,550	7,765	45,231	381,409	18,400	491,249	1	—	6,622	6,622	497,871	
瀋陽縣	縣	1,640	8,843	5,825	29,430	322,597	300	167,155	2,400	48,139	—	50,559	217,694	
瀋陽縣	縣	200	18,698	5,100	35,070	180,220	5,650	244,958	1	65,595	—	65,596	313,335	
瀋陽縣	縣	2,271	11,917	4,435	89,461	125,041	—	233,115	1	55,452	—	55,458	268,568	
瀋陽縣	縣	1,050	2,350	2,765	38,181	49,951	1,200	55,989	1	72,542	—	72,544	128,532	
瀋陽縣	縣	1,91	8,676	1,550	39,650	76,095	—	124,162	1	50,355	—	50,356	174,518	
瀋陽縣	縣	320	1,129	160	340	14,674	—	16,623	1	80,586	—	80,587	97,210	
計		142,262	614,643	185,755	1,290,133	6,098,802	181,264	10,423,075	226,279	—	500,043	99,084	825,408	11,248,485

12/9 錦 州 省

縣名	附	經 常 部						臨 時 部				經常臨時總計		
		財 政 收入	使 用 費 及 手 數 費	交 付 金	雜 收 入	縣 稅	其 他	前 年 度 結 餘 金	縣 債	國 庫 補 助 金	其 他			
錦州縣	縣	2,624	48,068	4,890	23,067	403,345	—	481,935	200	—	—	—	482,035	
錦州縣	縣	3,080	17,542	7,100	63,154	186,912	—	278,338	1,000	—	9,890	10,890	279,388	
錦州縣	縣	30	26,321	4,075	57,289	291,382	—	379,715	15,000	—	6,028	21,028	400,743	
錦州縣	縣	733	7,800	1,200	6,400	105,511	4,172	126,616	9,500	19,777	—	29,279	155,894	
錦州縣	縣	5,800	6,458	17,766	24,994	110,839	—	165,957	500	25,886	—	26,886	192,243	
錦州縣	縣	4,826	29,250	9,000	38,014	198,103	—	279,193	1	—	—	1	279,194	
錦州縣	縣	3,436	12,638	6,000	16,230	166,556	—	204,910	200	—	—	200	205,110	
錦州縣	縣	1,875	11,108	2,200	10,150	124,642	—	149,975	200	30,000	57,674	20,000	107,874	
錦州縣	縣	4,460	19,098	10,500	16,500	255,976	—	306,332	2,000	—	55,531	57,531	364,676	
錦州縣	縣	410	10,325	80	27,441	208,613	—	246,869	—	—	—	—	246,869	
錦州縣	縣	—	4,102	360	49,811	120,279	—	174,551	684	—	—	684	175,235	
錦州縣	縣	2,984	11,668	2,125	67,350	175,232	—	259,359	4,000	—	—	4,000	263,359	
計		50,264	204,431	65,898	408,800	2,348,797	4,172	3,054,360	33,225	50,000	109,338	91,451	258,079	3,312,439

12/10 熱 河 省

縣名	附	經 常 部						臨 時 部				經常臨時總計		
		財 政 收入	使 用 費 及 手 數 費	交 付 金	雜 收 入	縣 稅	其 他	前 年 度 結 餘 金	縣 債	國 庫 補 助 金	其 他			
承德縣	縣	440	4,675	8,569	29,400	94,023	—	128,161	8,000	—	42,815	—	50,815	178,976
承德縣	縣	1,090	2,900	7,025	11,551	65,421	—	87,898	1	—	—	—	87,899	87,899
承德縣	縣	700	1,000	20,000	1,400	93,130	—	116,230	—	—	9,471	—	9,471	125,701
承德縣	縣	1,200	3,954	11,110	16,313	76,799	—	109,436	—	—	4,725	—	4,725	114,161
承德縣	縣	50	3,184	26,917	23,304	92,937	—	146,692	15,000	—	11,031	—	26,031	172,723
承德縣	縣	—	10,974	20,450	44,806	229,246	—	305,476	—	—	—	—	305,476	305,476
承德縣	縣	2,700	5,000	15,000	46,428	117,500	—	186,628	—	—	—	—	186,628	186,628
承德縣	縣	759	130	12,150	15,788	113,163	—	141,972	—	—	24,765	—	24,765	166,737
承德縣	縣	—	4,551	10,000	35,960	93,982	—	124,493	—	—	30,864	—	30,864	155,357
承德縣	縣	—	2,020	3,400	5,380	56,320	—	67,320	—	—	62,285	—	62,285	129,605
承德縣	縣	301	3,700	17,500	22,330	95,026	—	139,351	—	—	—	—	139,351	139,351
承德縣	縣	—	5,112	11,250	16,099	77,672	—	110,034	—	—	—	—	110,034	110,034
承德縣	縣	4,256	2,430	6,450	10,120	65,870	—	70,126	—	—	2,848	—	2,848	80,974
計		12,186	49,659	168,475	258,442	1,261,693	1	1,742,417	23,991	—	109,894	—	211,895	1,954,222





## 12/11 興安西省

興安

縣名	經常部							計
	財產收入	使用料及手 數料收入	交付金	雜收入	縣稅	其他收入		
開魯縣	483	850	650	13,000	57,996	—	72,979	
林西縣	240	1,986	7,640	5,553	50,250	—	65,669	
計	723	2,836	8,290	18,553	108,246	—	138,648	
興安								
通遼縣	1,000	13,500	300	18,450	234,250	30,000	297,500	
計	1,000	13,500	300	18,450	234,250	30,000	297,500	

## 12/12 各市 (一般會計)

市名	經常部							計
	財產收入	使用料及手 數料收入	交付金	雜收入	市稅	其他收入		
新京特別市	327,439	277,260	1,600	27,813	483,142	5,160	1,122,414	
哈爾濱特別市	212,288	1,163,385	—	245,177	1,857,624	68,160	3,546,634	
吉林省	33,422	38,069	—	16,302	252,570	—	340,363	
齊齊哈爾市	38,430	6,565	—	10,930	159,592	41,412	256,929	
奉天市	162,868	275,061	1,886	361,670	1,022,194	17,350	1,830,049	
計	774,447	1,760,360	3,486	681,692	3,774,122	132,082	7,126,389	

## 12/13 各市 (特別會計)

市名	電車廠 特別會計			上水道特別會計			都市計畫事業費			市營住宅特	
	經常部	臨時部	計	經常部	臨時部	計	經常部	臨時部	計	經常部	臨時部
新京特別市	—	—	—	128,455	320,274	458,729	—	—	—	128,757	—
哈爾濱特別市	—	—	—	—	—	—	3,469,000	—	3,469,000	—	—
吉林省	—	—	—	139,525	363,200	492,725	—	—	—	—	—
齊齊哈爾市	—	—	—	—	—	—	—	—	—	—	—
奉天市	302,580	10,615	313,195	224,859	32,500	257,359	1,033,550	—	1,033,550	—	—
計	302,580	10,615	313,195	466,839	725,974	1,212,813	4,502,550	—	4,502,550	128,757	—

備考

各市特別特會計ハニ本表ニ依ル  
各市特別會計特依本表ニ表示之

西 省						經 常 部 合 計
臨 時 部						
前年度結餘金	縣	債	國庫補助金	其他收入	計	
1			34,217	-3,000	37,218	110,197
			16,742		16,742	82,411
1			50,959	3,000	53,960	192,608
南 省						
						297,500
						297,500

臨 時 部						經 常 部 合 計
前年度結餘金	市	債	國庫補助金	其他收入	計	
1,424,566		210,000	140,000	676,650	2,451,216	3,573,830
495,801			527,100	153,008	1,175,909	4,722,543
3,400			18,700	10,302	32,402	372,765
			50,000	24,847	74,847	331,876
45,000		600,000	248,744	95,091	1,088,935	2,948,884
1,958,767		810,000	1,034,544	959,998	4,823,303	11,949,699

別合計	交通事業特別會計			中央批發市場			工藝養成所			總 計		
	經常部	臨時部	計	經常部	臨時部	計	經常部	臨時部	計	經常部	臨時部	合 計
129,757										257,212	330,274	587,486
	1,633,631	313,900	1,947,531	149,596	13,515	163,111	177,573		177,573	5,429,800	327,415	5,757,215
										133,525	263,200	496,725
										1,560,989	43,115	1,604,104
129,757	1,633,631	313,900	1,947,531	149,596	13,515	163,111	177,573		177,573	7,391,526	1,064,004	8,445,530

年 度	縣 市 別		特 別 市		普 通 市	
	稅 收 入	稅 外 收 入	稅 收 入	稅 外 收 入	稅 收 入	稅 外 收 入
大 同 元 年 度	14,728,949	756,799	1,936,915	1,546,749	745,255	1,122,136
大 同 二 年 度	20,363,619	12,250,313	2,042,069	3,984,822	686,147	1,576,074
康 德 元 年 度	22,343,511	14,876,975	2,569,197	13,012,434	191,849	2,149,240
康 德 二 年 度	9,487,129	8,487,311	1,282,489	9,003,533	680,234	2,354,277
康 德 三 年 度	27,603,511	11,813,891	2,340,766	12,200,108	1,433,356	4,320,998

年 度	縣 市 別		特 別 市		普 通 市	
	稅 收 入	稅 外 收 入	稅 收 入	稅 外 收 入	稅 收 入	稅 外 收 入
大 同 元 年 度	91	9	56	44	40	60
大 同 二 年 度	62	58	34	66	20	70
康 德 元 年 度	60	40	84	16	34	66
康 德 二 年 度	53	47	12	88	22	78
康 德 三 年 度	70	30	16	84	25	75

省 市 名 稱	歲 入 預 算 總 額	稅 收 入	稅 外 收 入
吉 林 省	5,062,928	68	32
龍 江 省	3,167,200	75	25
黑 河 省	422,079	52	48
三 江 省	2,729,462	66	34
濱 江 省	6,758,228	81	19
閩 東 省	969,265	45	55
安 東 省	3,302,876	55	54
奉 天 省	11,248,485	72	28
錦 州 省	3,312,439	71	29
熱 河 省	1,954,222	65	35
興 安 省	192,608	56	44
安 東 省	297,500	79	21
特 別 市	8,296,173	28	72
普 通 市	3,653,525	39	61
計	51,367,000	62	38

備 考 各 市 へ 特 別 會 計 ヲ 含 マ ス

15.1 吉林省						
縣名	稱	歲入預算總額	稅收	入	稅外	收入
永額敦輝	吉德	縣	400,331	75		25
	德化	縣	214,854	48		61
輝	甸石	縣	161,478	52		48
	通陽	縣	224,860	60		40
伊壁九長恒	通陽	縣	424,704	25		76
	泰春	縣	335,118	79		21
	春德	縣	245,929	66		14
	德	縣	401,948	67		33
	恒	縣	431,969	58		42
長乾共茂德	德	縣	422,614	82		18
	安	縣	104,325	65		35
	德	縣	84,031	65		35
榆舒	安	縣	368,862	78		22
	德	縣	277,045	81		19
	德	縣	258,696	81		19
榆舒	德	縣	444,555	81		19
	德	縣	250,609	58		42
計			5,062,928	68		32

15.2 龍江省						
縣名	稱	歲入預算總額	稅收	入	稅外	收入
龍景甘富訥	江星	縣	142,568	58		42
	雨裕	縣	69,923	48		52
訥	裕	縣	74,220	60		40
	河	縣	60,065	52		48
嫩德龍通克	河	縣	223,264	85		15
	嫩	縣	70,287	36		64
	德	縣	66,861	35		65
	龍	縣	78,096	29		71
	通	縣	76,195	26		74
克拜明依林	克	縣	78,508	64		26
	拜	縣	260,114	91		9
	明	縣	259,876	92		8
林	依	縣	151,433	95		5
	林	縣	90,293	93		7
泰泰齊大安	依	縣	106,100	86		14
	林	縣	46,449	34		66
齊	齊	縣	148,778	87		13
	齊	縣	109,333	71		29
安	齊	縣	105,069	91		5
	安	縣	118,745	95		5
洮洮開輝架	安	縣	178,146	92		8
	安	縣	301,944	83		37
	安	縣	137,473	82		32
架	架	縣	76,449	59		47
	架	縣	139,501	48		42
計			3,167,200	75		26

15.3 黑河省						
縣名	稱	歲入預算總額	稅收	入	稅外	收入
嘎嘎呼奇	嘎	縣	197,628	92		8
	嘎	縣	34,318	22		78
呼奇	呼	縣	30,847	17		83
	奇	縣	36,283	23		77
烏份	奇	縣	34,504	20		80
	份	縣	33,400	93		7
份	份	縣	29,093	13		87
	份	縣	26,006	53		47
計			422,079	52		48

15ノ4 三			江 省		
縣 名 册	歲 入 豫 算 總 額	稅 收 入	稅 外 收 入		
樟高貨物依	川 縣 縣	549,198	68	32	
	錦 縣 縣	517,728	70	30	
	清 縣 縣	113,478	68	32	
方遼鳳遼瀋	利 縣 縣	223,783	64	36	
	蘭 縣 縣	427,474	83	17	
	正 縣 縣	126,387	82	18	
綏同撫饒	河 縣 縣	106,962	51	49	
	山 縣 縣	64,505	11	88	
	原 縣 縣	168,402	94	6	
綏同撫饒	北 縣 縣	59,419	25	75	
	濱 縣 縣	87,951	28	72	
	江 縣 縣	122,214	52	48	
計	河 縣 縣	69,584	23	77	
	縣 縣	92,368	65	35	
	總 計	2,729,462	66	34	

15ノ5 濱			江 省		
縣 名 册	歲 入 豫 算 總 額	稅 收 入	稅 外 收 入		
呼賓阿五雙	開 縣 縣	368,281	94	6	
	城 縣 縣	339,894	94	6	
	帶 縣 縣	229,324	92	8	
	城 縣 縣	208,946	96	4	
蒙蘇蘭安青	縣 縣	595,543	80	10	
	州 縣 縣	218,983	97	3	
	東 縣 縣	333,643	73	27	
	西 縣 縣	259,388	86	4	
寧海綏綏慶	綏 縣 縣	87,513	66	34	
	安 縣 縣	227,250	85	5	
	海 縣 縣	197,911	97	3	
	綏 縣 縣	562,320	79	27	
鐵山巴木廷	綏 縣 縣	105,113	54	46	
	化 縣 縣	422,182	16	24	
	城 縣 縣	144,020	65	15	
	縣 縣	79,151	21	79	
珠奈察穆更密虎	縣 縣	88,737	39	61	
	縣 縣	383,440	90	10	
	縣 縣	126,976	83	17	
	縣 縣	208,911	93	7	
計	縣 縣	172,667	48	52	
	縣 縣	112,743	38	52	
	縣 縣	293,911	84	16	
	縣 縣	168,767	60	40	
計	縣 縣	158,767	62	38	
	縣 縣	248,401	91	9	
	縣 縣	105,306	52	48	
總 計	6,758,238	81	19		

			15ノ6 間 島 省	
縣 名 稱	歲 入 豫 算 總 額	稅 收 入	稅 外 收 入	
延 江 縣	341,007	65	35	
江 和 縣	161,351	37	63	
和 安 縣	195,205	45	55	
龍 園 縣	177,031	33	67	
園 縣	94,671	10	90	
計	969,265	45	55	

			15ノ7 安 東 省	
縣 名 稱	歲 入 豫 算 總 額	稅 收 入	稅 外 收 入	
安 縣	770,164	55	45	
莊 縣	369,077	58	42	
岫 巖 縣	276,704	39	61	
鳳 城 縣	303,639	62	38	
寬 甸 縣	224,790	59	41	
桓 仁 縣	261,727	49	51	
通 遼 縣	284,207	59	41	
輯 安 縣	231,393	62	38	
臨 江 縣	230,370	59	41	
松 白 縣	213,919	51	49	
撫 長 縣	136,886	45	55	
計	3,302,876	55	45	

			15ノ8 奉 天 省	
縣 名 稱	歲 入 豫 算 總 額	稅 收 入	稅 外 收 入	
瀋 陽 縣	751,312	74	26	
遼 寧 縣	292,870	68	32	
本 溪 縣	271,911	59	41	
遼 陽 縣	805,100	74	26	
遼 中 縣	357,503	72	28	
錦 州 縣	507,265	77	23	
營 口 縣	731,503	84	16	
盤 錦 縣	438,178	73	27	
遼 寧 縣	349,032	69	31	
遼 寧 縣	412,933	91	9	
遼 寧 縣	447,513	87	13	
遼 寧 縣	316,875	90	10	
遼 寧 縣	194,815	60	40	
遼 寧 縣	192,305	70	20	
遼 寧 縣	117,198	57	43	
遼 寧 縣	586,523	86	14	
遼 寧 縣	861,290	62	38	
遼 寧 縣	404,508	68	32	
遼 寧 縣	449,068	78	22	
遼 寧 縣	506,829	63	37	
遼 寧 縣	499,196	70	30	
遼 寧 縣	497,381	77	23	
遼 寧 縣	217,694	56	44	
遼 寧 縣	310,335	58	42	
遼 寧 縣	268,568	47	53	
遼 寧 縣	168,532	30	70	
遼 寧 縣	174,518	44	56	
遼 寧 縣	97,210	15	85	
計	11,248,485	72	28	

15/9 錦			州 省		
縣 名 稱	歲 入 預 算 總 額	稅 收 入	稅 外 收 入		
錦 縣	492,085	82	18		
北 縣	279,322	67	33		
黑 山 縣	400,743	73	27		
台 安 縣	155,294	68	32		
盤 山 縣	192,243	58	42		
綏 中 縣	279,184	71	29		
興 城 縣	205,110	81	19		
錦 西 縣	257,849	48	52		
義 縣 縣	364,470	70	30		
朝 陽 縣	248,869	85	15		
阜 新 縣	175,235	69	31		
彰 武 縣	263,359	67	33		
計	3,312,439	71	29		

15/10 熱			河 省		
縣 名 稱	歲 入 預 算 總 額	稅 收 入	稅 外 收 入		
承 德 縣	178,976	53	47		
平 泉 縣	87,899	74	26		
靈 寧 縣	125,701	74	26		
隆 化 縣	114,161	67	33		
圍 場 縣	172,723	54	46		
赤 峰 縣	305,476	75	25		
建 平 縣	185,628	93	7		
凌 源 縣	166,737	63	32		
凌 南 縣	155,357	60	40		
育 龍 縣	129,605	44	56		
平 泉 縣	139,951	68	32		
寧 城 縣	110,034	71	29		
興 隆 縣	80,974	69	31		
計	1,954,222	65	35		



15ノ11 興 安 西 南 省			
縣 名 稱	歲 入 預 算 總 額	稅 收 入	稅 外 收 入
開 魯 縣	110,197	53	47
林 西 縣	82,411	61	39
計	192,608	56	44
通 遼 縣	297,500	79	21
計	297,500	79	21

15ノ12 各 市 (一般會計)			
市 名 稱	歲 入 預 算 總 額	稅 收 入	稅 外 收 入
新 京 特 別 市	3,573,630	14	86
哈 爾 濱 特 別 市	4,722,543	39	61
吉 林 市	372,765	68	32
齊 齊 哈 爾 市	331,876	48	52
奉 天 市	2,948,884	35	65
計	11,949,698	32	68

備考 各市特別會計ヲ含マズ

### 17 地方別歳入總覽

市縣名稱	歳入總額			稅收 入			稅外收入		
	總額	一戶當	一人當	總額	一戶當	一人當	總額	一戶當	一人當
吉林省	5,062,928	7.47	0.97	3,430,308	5.06	0.74	1,632,620	2.41	0.23
龍江省	3,167,200	9.66	1.54	2,384,297	7.27	1.16	782,903	2.39	0.38
河南省	422,079	24.61	8.43	217,724	20.26	4.35	204,355	19.02	4.08
三江省	2,729,462	17.60	3.08	1,803,771	11.63	2.05	925,691	5.97	1.03
濱江省	6,758,238	9.92	1.62	5,477,536	8.04	1.33	1,280,702	1.88	0.31
間島省	969,265	33.40	6.33	437,890	15.09	2.86	531,375	18.31	3.47
安徽省	3,302,876	8.25	1.18	1,810,107	4.52	0.66	1,492,769	3.73	0.52
奉天省	11,248,485	7.98	1.25	8,088,802	5.74	0.90	3,159,683	2.24	0.35
錦州省	3,312,439	5.03	1.01	2,348,797	3.40	0.72	963,642	1.63	0.29
熱河省	1,954,222	3.45	0.75	1,261,683	2.23	0.48	692,539	1.22	0.27
興安西省	192,608	7.09	1.57	108,246	3.96	0.88	84,362	3.09	0.69
興安南省	297,500	10.88	1.95	234,250	8.87	1.53	63,250	2.31	0.61
特別市	3,296,173	80.66	15.41	2,340,766	22.73	4.35	5,955,407	57.83	11.07
普通市	3,653,525	33.02	5.98	1,433,356	12.95	2.35	2,220,169	20.06	3.63
計	51,367,000	10.03	1.66	31,377,533	6.13	1.01	19,989,467	3.90	0.65

備考 各市特別會計ヲ含マズ (各市特別會計總計8,445,530圓一戶當平均負擔額一人當平均負擔額各1.65圓及0.27圓ナリ) .  
各市特別會計不包含在內 (各市特別會計總計爲8,445圓一戶平均負擔額一人平均負擔額各1.65圓0.27及圓也)

### 17ノ1 吉林省

縣名稱	歳入總額			稅收 入			稅外收入		
	總額	一戶當	一人當	總額	一戶當	一人當	總額	一戶當	一人當
永吉縣	400,331	4.93	0.77	300,283	3.70	0.58	100,048	1.23	0.19
額程縣	214,854	11.36	0.99	105,665	5.59	0.97	109,189	5.77	0.02
敦化縣	161,474	11.97	1.55	83,716	6.21	1.27	77,762	5.76	0.28
樺甸縣	234,860	10.29	1.33	141,048	6.18	1.06	93,812	4.11	0.27
磐石縣	424,702	6.67	1.18	166,109	4.59	0.81	318,601	1.38	0.24
伊通縣	335,118	6.27	0.91	264,543	4.95	0.72	70,575	1.32	0.19
雙陽縣	245,929	6.65	0.26	211,783	5.68	0.13	34,146	0.97	0.13
九臺縣	401,948	4.49	1.16	270,236	1.72	0.78	131,712	2.77	0.38
長春縣	431,969	6.29	0.88	250,313	3.76	0.51	181,656	2.53	0.37
懷德縣	422,614	9.47	1.33	347,782	7.79	1.12	74,832	1.68	0.21
長嶺縣	104,325	5.79	0.61	68,220	3.79	0.54	36,105	2.00	0.07
乾安縣	84,031	11.48	1.52	54,259	7.44	1.05	29,772	4.04	0.47
扶餘縣	368,862	6.16	0.95	285,974	4.77	0.74	82,888	1.39	0.21
農安縣	277,045	6.82	0.94	224,514	5.53	0.76	52,531	1.29	0.18
德惠縣	259,696	9.27	1.10	210,581	7.52	0.89	49,115	1.75	0.21
榆樹縣	444,556	5.53	0.80	360,341	4.48	0.65	84,214	1.65	0.15
舒蘭縣	250,609	7.06	0.85	144,947	4.09	0.65	105,662	2.97	0.20
計	5,052,928	7.47	0.97	3,430,308	5.06	0.74	1,632,620	2.41	0.23

17ノ2 龍 江 省										
縣 名 稱	歲 入 總 額			稅 收 入			稅 外 收 入			
	總 額	一 戶 當	一 人 當	總 額	一 戶 當	一 人 當	總 額	一 戶 當	一 人 當	
龍江縣	148,568	6.86	1.13	86,359	3.99	0.65	62,209	2.87	0.48	
扶餘縣	69,923	9.91	1.57	32,429	4.80	0.76	37,494	5.55	0.88	
甘南縣	74,730	10.28	1.33	44,787	6.16	0.80	29,933	4.12	0.53	
富錦縣	60,065	14.57	2.44	31,285	7.59	1.27	28,780	6.98	1.17	
勃利縣	223,264	9.06	1.44	190,504	7.73	1.23	32,760	1.33	0.21	
嫩江縣	70,287	20.83	3.79	25,343	7.51	1.37	44,944	13.32	2.42	
德都縣	66,861	16.48	2.82	23,158	5.71	0.99	43,703	10.77	1.83	
龍鎮縣	78,096	21.65	4.06	22,468	6.23	1.17	55,628	15.42	2.89	
通北縣	71,195	31.33	6.15	20,165	8.29	1.63	56,030	23.04	4.52	
克東縣	78,508	8.49	6.20	50,173	5.43	0.93	28,335	3.06	5.27	
克山縣	260,114	9.17	1.58	237,584	8.38	1.44	22,530	0.79	0.14	
拜泉縣	259,876	6.03	1.01	240,143	5.57	0.93	19,733	0.46	0.08	
明水縣	151,433	7.96	1.21	143,760	7.56	1.15	7,673	0.40	0.06	
依安縣	90,293	7.40	1.09	84,122	6.89	1.02	6,171	0.51	0.07	
林甸縣	106,100	9.90	1.51	91,440	8.53	1.30	14,660	1.37	0.21	
泰康縣	46,449	19.69	2.85	15,822	6.71	0.97	30,627	12.98	1.88	
來往縣	148,778	8.97	1.39	129,474	7.81	1.21	19,304	1.16	0.18	
鎮東縣	109,333	15.75	2.25	78,017	11.24	1.61	31,316	4.51	0.64	
大慶縣	105,059	6.58	0.97	96,077	6.06	0.89	8,982	0.56	0.08	
安廣縣	115,745	9.87	1.35	109,462	9.33	1.28	6,283	0.64	0.07	
洪安縣	178,146	12.31	1.93	164,297	11.35	1.78	13,849	0.96	0.15	
洮南縣	301,944	10.22	1.78	249,883	8.46	1.47	52,061	1.76	0.31	
開通縣	137,473	12.92	2.07	113,324	10.65	1.71	24,149	2.27	0.36	
瞻榆縣	76,449	9.97	1.73	40,536	5.29	0.92	35,913	4.68	0.81	
突泉縣	133,501	11.44	1.76	63,675	5.46	0.84	69,826	5.98	0.92	
計	3,167,200	9.66	1.54	2,384,297	7.21	1.16	782,903	2.38	0.38	

17ノ3 黑 河 省										
縣 名 稱	歲 入 總 額			稅 收 入			稅 外 收 入			
	總 額	一 戶 當	一 人 當	總 額	一 戶 當	一 人 當	總 額	一 戶 當	一 人 當	
愛琿縣	197,628	29.34	6.04	181,549	26.97	5.55	16,079	2.39	0.49	
漠河縣	34,318	112.89	29.31	7,454	24.5	6.02	26,864	88.37	21.68	
臨浦縣	30,847	147.58	39.80	5,387	25.77	6.95	25,460	121.82	32.85	
呼瑪縣	36,283	82.65	20.90	8,225	18.74	4.83	28,058	63.91	16.19	
奇克縣	34,504	26.38	5.94	6,961	5.32	1.20	27,543	21.06	4.75	
遜河縣	33,400	43.83	9.21	3,094	4.06	0.85	30,306	39.77	8.35	
烏魯縣	29,093	40.86	9.68	3,677	5.16	1.23	25,416	35.70	8.46	
佛山縣	26,006	92.55	22.54	1,377	4.90	1.19	24,629	87.65	21.34	
計	422,078	24.61	8.43	217,724	20.28	4.35	204,355	19.02	4.08	

17ノ4 三 江 省									
縣名	歲入總額			稅收			稅外收入		
	總額	一戶當	一人當	總額	一戶當	一人當	總額	一戶當	一人當
樺川縣	549,198	23.06	4.03	373,695	15.69	2.74	175,503	7.37	1.29
富錦縣	517,728	18.42	3.07	362,364	12.89	2.15	155,364	5.53	0.92
寶清縣	113,478	14.59	2.26	76,820	9.88	1.53	36,658	4.71	0.73
勃利縣	223,783	19.80	3.17	142,400	12.60	2.02	81,383	7.20	1.15
依蘭縣	427,474	14.52	2.50	352,724	11.98	2.06	74,750	2.54	0.44
方正縣	126,396	10.81	1.89	104,199	8.99	1.56	22,197	1.92	0.33
通河縣	106,962	11.74	2.11	54,152	5.94	1.07	52,810	5.80	1.04
鳳山縣	64,505	120.34	22.51	7,389	13.78	2.58	57,116	106.56	19.93
湯原縣	168,402	11.91	2.17	153,972	11.24	1.85	9,430	0.67	0.32
蘿北縣	59,419	43.34	7.26	7,451	5.43	0.90	51,968	37.91	6.30
綏濱縣	87,951	23.28	4.23	24,410	6.46	1.17	63,541	16.82	3.06
綏化縣	122,214	24.10	4.35	63,260	12.47	2.25	58,954	11.63	2.10
綏寧縣	69,584	56.29	21.46	15,950	12.91	4.92	53,624	43.36	16.54
饒河縣	92,368	11.96	2.90	59,975	7.73	1.88	32,393	4.17	1.02
計	2,729,482	17.00	3.06	1,803,771	11.63	2.05	925,591	5.97	1.03

17ノ5 濱 江 省									
縣名	歲入總額			稅收			稅外收入		
	總額	一戶當	一人當	總額	一戶當	一人當	總額	一戶當	一人當
呼蘭縣	568,221	8.63	1.40	347,805	8.15	1.32	20,476	0.48	0.08
賓州縣	339,994	6.60	1.1	319,388	6.20	1.10	20,606	0.40	0.07
城子縣	229,524	7.14	1.29	210,423	6.55	1.18	18,901	0.59	0.11
常安縣	208,976	5.99	1.02	200,600	5.75	0.98	8,376	0.24	0.04
雙陽縣	595,547	7.68	1.21	555,559	6.91	1.09	59,984	0.77	0.12
鎮賚縣	218,587	5.64	0.83	212,511	5.47	0.81	6,472	0.17	0.02
東寧縣	333,643	13.20	1.84	243,679	9.64	1.42	89,964	3.56	0.52
海倫縣	259,388	10.49	1.66	245,973	10.07	1.61	10,415	0.42	0.07
安廣縣	97,531	10.21	1.60	64,202	6.72	1.05	33,311	3.49	0.55
音河縣	227,250	8.49	1.45	216,445	9.04	1.39	10,805	0.45	0.07
望奎縣	197,911	6.45	1.03	191,551	6.24	1.00	6,360	0.21	0.03
肇慶縣	552,320	11.11	1.52	410,953	8.12	1.03	151,367	2.99	0.49
綏化縣	105,113	13.23	2.50	55,580	7.12	1.34	48,523	6.11	1.16
綏寧縣	722,182	38.51	2.98	546,998	14.02	2.26	175,184	4.49	0.72
綏化縣	144,020	7.01	1.13	124,056	5.94	0.96	21,964	1.07	0.17
觀東縣	79,151	11.81	3.06	16,372	8.58	1.67	62,779	3.29	6.39
東寧縣	88,737	7.96	3.60	34,830	6.89	1.41	53,907	1.07	2.19
木里縣	383,440	5.81	2.72	346,210	4.91	1.31	37,230	0.86	1.41
木里縣	126,976	9.45	1.73	105,583	7.86	1.44	21,393	1.59	0.29
木里縣	208,911	7.99	2.42	195,303	7.47	1.43	13,608	0.52	0.99
珠河縣	172,687	20.33	4.54	83,320	9.87	2.19	89,347	10.52	2.35
綏寧縣	112,743	49.5	10.45	42,625	18.81	3.95	70,118	30.84	6.50
綏寧縣	293,911	9.96	1.90	245,481	8.32	1.59	48,430	1.54	0.31
綏寧縣	168,787	21.60	3.82	103,721	12.89	2.28	68,066	8.71	1.54
綏寧縣	158,767	25.22	4.80	98,307	15.62	2.97	60,460	9.60	1.83
密山縣	248,401	11.41	1.71	225,841	10.37	1.55	22,560	1.04	0.16
密山縣	105,306	19.0	3.38	55,210	10.00	1.76	50,096	9.08	1.60
計	6,758,238	9.92	1.62	5,477,536	8.04	1.33	1,280,702	1.98	0.31

17/6 間 島 省										
縣名稱	歲入總額			稅收總額			稅外收入			計
	總額	一戶當	一人當	總額	一戶當	一人當	總額	一戶當	一人當	
青島縣	341,007	9.77	4.02	220,430	1.51	0.26	120,577	8.28	1.42	
濰縣縣	181,351	38.67	9.68	60,188	14.42	3.61	101,163	24.25	6.07	
濰縣縣	195,205	33.11	5.90	88,247	14.97	2.68	106,958	18.14	3.22	
濰縣縣	177,031	51.45	32.03	59,122	41.14	10.70	117,909	10.31	2.13	
濰縣縣	94,671	32.62	7.08	9,903	3.41	0.74	84,768	29.21	6.34	
計	959,285	33.40	6.33	427,890	15.09	2.89	531,375	18.31	3.47	

17/7 安 東 省										
縣名稱	歲入總額			稅收總額			稅外收入			計
	總額	一戶當	一人當	總額	一戶當	一人當	總額	一戶當	一人當	
安東縣	771,164	15.77	2.39	422,467	8.55	1.31	347,697	7.12	1.08	
遼寧縣	369,077	4.77	0.67	214,291	2.77	0.39	154,786	2.00	0.28	
遼寧縣	276,704	6.89	0.99	108,309	2.70	0.39	168,395	4.19	0.60	
遼寧縣	303,639	4.02	0.60	186,759	2.47	0.37	116,880	1.55	0.23	
遼寧縣	224,790	5.75	0.99	131,660	3.37	0.40	93,130	2.38	0.29	
遼寧縣	261,727	9.20	1.22	128,565	4.52	0.60	133,162	4.68	0.62	
遼寧縣	284,201	8.84	1.44	108,499	5.24	0.85	115,702	3.60	0.59	
遼寧縣	231,393	11.83	1.81	143,171	7.32	1.12	88,222	4.51	0.69	
遼寧縣	230,370	10.55	1.84	136,470	6.25	1.09	93,900	4.30	0.75	
遼寧縣	213,919	20.53	3.79	108,670	10.48	1.93	105,249	10.15	1.86	
遼寧縣	136,816	20.55	3.70	61,246	9.20	1.66	75,540	11.35	2.04	
計	3,502,876	8.25	1.18	1,810,107	4.52	0.66	1,492,769	3.73	0.52	

17/8 奉 天 省										
縣名稱	歲入總額			稅收總額			稅外收入			計
	總額	一戶當	一人當	總額	一戶當	一人當	總額	一戶當	一人當	
遼寧縣	751,312	6.98	1.24	556,416	5.17	0.92	194,896	1.81	0.32	
遼寧縣	292,870	7.31	1.20	199,901	4.99	0.82	92,969	2.32	0.38	
遼寧縣	271,911	5.80	0.80	158,668	3.40	0.47	112,243	2.40	0.33	
遼寧縣	805,100	6.88	0.92	591,208	5.21	0.68	207,892	1.67	0.24	
遼寧縣	357,503	6.39	1.08	258,404	4.76	0.78	99,099	1.63	0.30	
遼寧縣	507,285	4.42	0.78	392,815	3.31	0.59	114,470	1.11	0.17	
遼寧縣	731,503	14.31	2.08	616,355	12.08	1.71	115,148	2.23	0.37	
遼寧縣	438,178	5.19	0.74	321,693	3.82	0.54	116,485	1.37	0.20	
遼寧縣	349,032	4.76	0.66	308,156	4.22	0.58	33,876	0.54	0.08	
遼寧縣	412,933	5.24	0.93	376,137	4.77	0.85	36,796	0.47	0.08	
遼寧縣	447,513	7.56	1.26	391,520	6.61	1.10	55,993	0.95	0.16	
遼寧縣	316,875	6.87	1.24	224,626	5.99	1.12	22,249	0.68	0.12	
遼寧縣	194,815	7.07	1.14	115,835	4.24	0.68	77,980	2.33	0.46	
遼寧縣	192,305	11.63	1.87	154,103	9.35	1.48	38,202	2.27	0.39	
遼寧縣	117,198	12.43	1.88	66,564	7.03	1.07	50,634	5.40	0.81	
遼寧縣	526,523	9.69	1.45	502,219	8.30	1.25	84,304	1.39	0.21	
遼寧縣	881,290	10.68	1.85	546,163	6.62	1.22	335,127	4.06	0.63	
遼寧縣	404,508	8.07	1.29	276,566	5.52	0.88	127,942	2.55	0.41	
遼寧縣	449,068	10.69	1.57	348,274	8.29	1.22	100,794	2.40	0.35	
遼寧縣	506,329	10.61	1.62	317,079	6.64	1.00	189,250	3.97	0.62	
遼寧縣	499,186	12.76	2.06	347,107	8.87	1.43	152,089	3.89	0.63	
遼寧縣	497,881	11.17	1.78	381,409	8.56	1.36	116,472	2.61	0.42	
遼寧縣	217,694	8.48	1.37	122,597	4.78	0.76	95,097	3.50	0.61	
遼寧縣	310,335	7.39	1.12	180,220	4.29	0.65	130,115	3.10	0.47	
遼寧縣	268,568	11.02	1.72	125,041	5.13	0.80	143,527	5.89	0.92	
遼寧縣	168,532	24.65	4.35	49,957	7.31	1.29	118,575	17.34	3.06	
遼寧縣	174,518	11.15	1.97	73,085	4.86	0.86	38,423	6.29	1.11	
遼寧縣	97,210	18.22	3.37	14,674	2.75	0.51	82,536	15.47	2.85	
計	11,248,485	7.99	1.25	8,089,802	5.74	0.99	3,159,683	2.24	0.35	

17/9 錦 州 省										
縣 名 稱	歲 入 總 額			稅 收 入			稅 外 收 入			
	總 額	一戶當	一人當	總 額	一戶當	一人當	總 額	一戶當	一人當	
錦 州 縣	492,085	6.05	1.16	403,345	4.95	0.95	88,740	1.09	0.21	
北 鎮 縣	279,388	6.32	1.27	186,912	4.23	0.85	92,476	2.09	0.42	
黑 山 縣	400,743	5.82	1.05	291,989	4.24	0.76	108,754	1.58	0.29	
台 安 縣	155,894	7.55	0.79	106,311	5.15	0.54	49,583	2.40	0.25	
盤 山 縣	192,243	5.64	0.92	110,839	3.25	0.53	81,404	2.79	0.39	
綏 中 縣	279,194	5.75	0.97	198,103	4.08	0.67	81,091	1.67	0.30	
興 城 縣	205,110	5.11	0.90	166,556	4.15	0.73	38,554	0.96	0.17	
錦 西 縣	257,849	5.92	1.09	124,642	2.86	0.53	133,207	2.06	0.56	
義 縣	364,470	5.84	0.98	255,976	4.10	0.66	108,494	1.74	0.32	
朝 陽 縣	246,869	3.31	0.58	208,613	2.80	0.49	38,256	0.51	0.09	
阜 新 縣	175,235	3.67	1.03	120,279	2.52	0.71	54,956	1.15	0.32	
彰 武 縣	263,359	.98	1.61	175,232	6.52	1.07	88,127	3.28	0.54	
計	3,312,439	5.03	1.01	2,348,797	3.40	0.72	963,642	1.63	0.29	

17/10 熱 河 省										
縣 名 稱	歲 入 總 額			稅 收 入			稅 外 收 入			
	總 額	一戶當	一人當	總 額	一戶當	一人當	總 額	一戶當	一人當	
承 德 縣	259,950	3.94	0.85	149,893	2.27	0.49	110,057	1.68	0.36	
平 泉 縣	87,899	2.71	0.38	65,421	2.02	0.23	22,478	0.69	0.15	
登 州 縣	125,701	2.54	0.61	93,130	1.88	0.45	32,571	0.66	0.16	
隆 化 縣	114,161	4.06	1.08	76,799	2.73	0.75	37,362	1.33	0.33	
圍 場 縣	172,723	4.40	0.63	92,937	2.37	0.40	79,786	2.03	0.23	
赤 峯 縣	305,476	6.87	1.51	229,246	5.16	1.13	76,230	1.71	0.38	
建 平 縣	186,628	3.10	0.62	117,500	1.95	0.39	69,128	1.15	0.23	
凌 源 縣	166,537	3.27	0.51	113,163	2.22	0.52	53,374	1.05	0.24	
凌 南 縣	155,257	2.76	0.51	93,982	1.67	0.25	61,275	1.09	0.26	
省 龍 縣	129,605	2.80	0.46	55,920	1.23	0.20	72,685	1.57	0.25	
平 泉 縣	139,951	2.39	1.22	95,020	1.62	0.45	44,931	0.77	0.21	
寧 城 縣	110,034	3.19	0.54	77,672	2.25	0.38	32,362	0.94	0.16	
計	1,554,222	3.45	0.75	1,261,683	2.23	0.48	692,539	1.22	0.27	

備考 興隆辦事處預算、承德縣預算=合算計上ニヨ

興隆辦事處之預算合算於承德縣預算之内

## 17、11 興 安 兩 省

## 興 安 西 省

縣 名 稱	歲 入 總 額			稅 收 入			稅 外 收 入		
	總 額	一戶當	一人當	總 額	一戶當	一人當	總 額	一戶當	一人當
開 魯 縣	110,197	6.92	1.46	57,986	3.64	0.75	52,201	3.28	0.69
林 西 縣	82,411	7.23	1.75	50,250	4.41	1.07	32,161	3.28	0.68
計	192,608	7.09	1.57	108,236	3.96	0.98	84,362	3.09	0.69
興 安 南 省									
通 遼 縣	297,500	10.88	1.95	234,250	8.57	1.53	63,250	2.31	0.61
計	297,500	10.88	1.95	234,250	8.57	1.53	63,250	2.31	0.61

## 17、12 各 市 (一般會計)

市 名 稱	歲 入 總 額			稅 收 入			稅 外 收 入		
	總 額	一戶當	一人當	總 額	一戶當	一人當	總 額	一戶當	一人當
新 京 特 別 市	3,573,030	135.25	26.10	483,142	18.29	2.53	3,090,488	116.97	22.51
哈 爾 濱 特 別 市	4,722,543	61.69	11.77	1,857,624	24.26	4.65	2,864,919	32.42	7.14
吉 林 市	372,765	15.80	2.83	252,570	10.71	1.87	120,195	5.09	0.91
齊 齊 哈 爾 市	331,876	21.76	4.37	159,592	10.46	2.13	172,284	11.29	2.29
奉 天 市	2,948,884	71.81	7.30	1,021,194	14.22	2.53	1,927,690	26.85	4.77
計	11,949,698	55.94	10.41	3,774,122	17.87	3.29	8,175,576	38.27	7.12

19 地方歲入科目別累年比較 (稅收入)

年 度	地 捐	房 捐	國 稅 附 加 捐				雜 捐	戶 別 捐	合 計	年 度
			營業捐	水 捐	礦業捐	小 計				
大同元年度 合 計	8,168,598 100	583,201 100	2,498,706 100	—	—	2,498,706 100	5,715,042 100	442,572 100	17,422,119 100	大同元年度 合 計
大同二年度 合 計	13,584,209 1.6	610,801 116	1,840,956 73	—	—	1,840,956 73	6,593,416 115	392,451 0.88	23,091,833 132	大同二年度 合 計
康德元年度 合 計	14,522,916 17.6	1,457,845 248	2,727,082 109	—	—	2,727,082 109	6,637,775 117	598,939 135	28,684,557 149	康德元年度 合 計
康德二年度 合 計	4,566,157 55	480,671 151	1,150,408 47	—	—	1,150,408 47	4,774,946 83	222,925 0.50	11,650,204 0.67	康德二年度 合 計
康德三年度 合 計	15,188,868 185	1,938,966 341	3,530,267 141	228,503	164,028	3,850,938 41	8,095,603 159	1,163,258 262	31,577,523 180	康德三年度 合 計

水捐及礦業附加捐、康德三年度 = 9 項別 = 計上 7 9

20 地方別歲入總覽 (稅收入)

市縣名册	地 捐	房 捐	國 稅 附 加 捐				雜 捐	戶 別 捐	合 計
			營業捐	水 捐	礦業捐	小 計			
吉龍縣	2,049,128	13,309	219,812	56,767	10,226	286,805	1,035,575	5,631	3,430,308
林江省	1,197,400	98,222	240,335	5,822	—	246,218	820,339	22,124	2,384,297
龍江省	8,156	6,858	30,719	2,459	900	34,078	136,814	31,818	217,724
三濱省	663,529	51,681	199,558	27,680	22,956	251,214	776,406	60,941	1,803,771
同安省	3,129,269	120,065	336,958	35,311	19,610	391,879	1,751,568	84,815	5,477,536
安東省	280,474	5,127	45,841	16,217	1,261	63,319	75,070	13,900	437,890
開安省	759,376	132,630	243,815	59,703	604	304,122	448,783	165,196	1,810,107
永興省	4,466,469	451,555	741,944	20,242	78,655	840,041	2,008,175	321,812	8,088,862
敦化省	1,433,626	102,331	231,819	908	14,316	247,041	428,351	137,448	2,348,797
興安省	781,150	56,090	135,981	3,016	14,500	158,497	214,066	56,900	1,261,083
安東省	42,303	9,000	17,000	400	—	17,400	34,430	5,113	108,246
興安省	102,200	6,000	30,000	—	—	30,000	94,050	2,000	234,250
特通市	217,344	684,862	495,424	—	—	495,424	851,976	90,560	2,340,766
特通市	17,844	261,436	569,000	—	—	569,000	420,076	165,000	1,433,356
計	15,188,868	1,938,966	3,530,267	228,503	164,028	3,850,938	8,095,603	1,163,258	31,577,523

20 1 吉 林 省

縣 名 册	地 捐	房 捐	國 稅 附 加 捐				雜 捐	戶 別 捐	合 計
			營業捐	水 捐	礦業捐	小 計			
永額敦特等	120,253	—	20,000	4,000	—	24,000	96,030	—	300,283
吉龍縣	38,256	4,749	15,000	15,000	4,050	34,050	27,630	1,000	105,665
龍江縣	20,482	—	10,000	22,736	—	32,736	30,498	—	85,716
敦化縣	56,280	—	15,000	11,200	—	26,200	56,568	—	141,048
石石縣	60,710	4,369	9,600	195	1,500	11,295	28,208	1,530	106,103
伊通縣	153,765	—	6,952	240	—	6,992	104,186	—	264,543
伊通縣	153,980	—	11,786	2	—	11,788	46,015	—	211,783
伊通縣	155,040	—	25,000	400	3,500	28,900	86,296	—	270,236
伊通縣	161,440	—	5,000	300	—	5,300	63,572	—	250,313
伊通縣	238,750	—	20,000	500	—	20,500	38,532	—	347,782
長安縣	48,000	—	3,400	20	—	3,420	16,600	—	68,220
長安縣	33,840	—	250	1	—	251	20,168	—	54,259
長安縣	136,499	—	10,400	12	—	10,412	129,663	—	285,974
長安縣	125,546	2,000	20,000	40	—	20,040	74,728	2,200	224,514
長安縣	139,147	—	15,500	1	—	15,501	55,933	—	210,581
榆樹縣	223,720	—	29,524	129	—	29,444	105,977	—	360,341
榆樹縣	93,500	2,000	3,000	2,000	1,116	6,116	42,370	901	144,947
計	2,089,180	13,709	219,312	56,767	10,226	286,805	1,025,675	5,631	3,430,308



20/2 龍江省										
縣名稱	地	捐	房	捐	國稅附加捐			雜捐	戶別捐	合計
					營業捐	木捐	礦業捐			
龍江縣	59,000	—	—	635	—	—	635	26,724	—	86,359
景星縣	23,827	540	—	1,437	—	—	1,437	6,535	90	32,429
甘肅縣	29,304	810	—	2,400	—	—	2,400	11,700	583	44,797
富錦縣	21,880	270	—	1,200	—	—	1,200	7,825	50	31,285
訥河縣	67,200	4,182	—	15,958	—	—	15,958	39,482	3,682	190,504
嫩江縣	15,596	1,360	—	1,486	2,600	—	4,086	4,013	288	25,343
德化縣	13,600	1,000	—	1,088	32	—	1,100	7,278	180	23,158
訥鎮北縣	3,300	2,100	—	4,908	240	—	5,148	9,670	2,250	22,468
通遼縣	7,700	300	—	271	3,000	—	3,271	8,750	144	20,165
克東縣	33,750	450	—	2,505	—	—	2,505	13,400	68	50,173
克山縣	80,000	7,635	—	54,733	—	—	54,733	95,216	—	237,584
拜泉縣	145,000	1,626	—	15,000	—	—	15,000	77,784	723	240,143
明水縣	20,000	1,500	—	9,600	—	—	9,600	52,660	—	143,760
依安縣	42,800	363	—	3,619	—	—	3,619	37,180	150	84,122
林甸縣	45,000	1,200	—	8,062	—	—	8,062	35,978	1,200	91,440
泰康縣	6,820	—	—	2,022	—	—	2,022	6,950	—	15,022
泰來縣	47,700	4,434	—	26,312	—	—	26,312	48,028	3,000	129,474
東鎮縣	41,000	4,000	—	3,716	—	—	3,716	29,001	300	78,017
大安縣	46,343	3,240	—	6,000	—	—	6,000	40,494	—	96,077
廣安縣	93,821	2,600	—	2,034	—	—	2,034	10,407	600	109,462
洮安縣	74,000	17,000	—	22,590	—	—	22,590	50,642	65	164,297
洮南縣	37,098	38,000	—	42,792	20	—	42,812	74,157	7,815	249,883
開通縣	53,000	3,959	—	9,348	—	—	9,348	46,717	300	113,324
瞻榆縣	30,000	600	—	1,906	—	—	1,906	8,030	—	40,536
突泉縣	49,660	1,053	—	714	10	—	724	11,608	630	63,675
計	1,197,400	90,222	—	240,336	5,882	—	246,218	820,333	22,124	2,384,297

20/3 黑河省										
縣名稱	地	捐	房	捐	國稅附加捐			雜捐	戶別捐	合計
					營業捐	木捐	礦業捐			
瑯縣	3,810	6,000	—	30,000	690	750	31,440	120,899	19,400	181,549
漠河縣	147	161	—	201	428	50	679	2,338	4,129	7,454
呼蘭縣	177	67	—	180	230	50	460	1,274	3,409	5,387
奇爾克縣	560	150	—	250	328	50	628	2,313	4,554	8,225
遜河縣	1,604	162	—	80	141	—	171	4,823	141	6,931
遜河縣	1,026	128	—	30	18	—	48	1,822	70	3,094
烏雲縣	572	110	—	14	527	—	541	2,389	65	3,677
佛山縣	240	80	—	14	97	—	111	89	50	1,377
計	8,156	6,858	—	30,719	2,459	800	34,078	136,814	31,818	217,724

20ノ4 三 江 省									
縣 名 稱	地 捐	房 捐	國 稅 附 加 捐				雜 捐	戶 別 捐	合 計
			營 業 捐	木 捐	礦 業 捐	小 計			
樺 甸 縣	156,685	11,400	47,000	500	—	47,500	141,100	17,000	373,685
川 錦 縣	76,320	10,600	65,650	55	1,715	67,460	196,656	11,400	362,864
寶 清 縣	46,400	600	3,600	100	—	3,700	25,720	1,000	76,220
勃 利 縣	61,600	1,350	13,000	2,000	—	15,000	63,450	1,000	142,400
依 蘭 縣	161,700	10,600	36,000	200	—	35,500	140,164	4,800	352,724
方 通 縣	50,400	2,580	7,500	6,000	—	13,500	34,719	3,000	104,199
正 河 縣	24,850	1,552	6,000	5,000	—	11,000	15,750	1,000	54,152
鳳 陽 縣	24,900	95	105	6,500	—	6,605	400	48	7,389
湯 原 縣	47,600	6,315	10,000	6,000	22,181	38,181	50,876	16,000	158,972
濼 縣	2,346	900	750	160	—	910	1,795	1,500	7,451
濱 州 縣	11,000	1,347	2,245	35	—	2,280	8,441	1,342	24,410
濱 州 縣	16,650	460	2,400	150	—	2,550	42,830	750	63,260
同 治 縣	1,728	—	500	—	—	500	13,730	—	15,960
德 化 縣	6,000	4,000	6,500	600	—	7,100	40,775	2,100	59,975
計	663,529	51,681	199,658	27,600	33,956	251,214	776,406	60,941	1,803,771

20ノ5 濱 江 省									
縣 名 稱	地 捐	房 捐	國 稅 附 加 捐				雜 捐	戶 別 捐	合 計
			營 業 捐	木 捐	礦 業 捐	小 計			
呼 蘭 縣	191,300	4,320	12,000	—	—	12,000	137,185	3,000	347,805
齊 齊 哈 爾 縣	226,240	4,127	19,200	2,000	—	21,200	64,221	3,600	319,368
城 子 鎮 縣	148,000	4,340	13,553	—	—	13,553	41,530	3,000	210,423
五 原 縣	132,000	8,400	12,600	1,000	—	13,500	44,120	2,400	200,600
五 原 縣	372,600	19,500	36,500	1,000	—	37,500	100,959	5,000	555,559
肇 慶 縣	164,585	2,784	4,600	—	—	4,600	37,532	3,000	212,511
東 寧 縣	167,000	4,019	11,300	—	—	11,300	60,460	900	243,679
西 寧 縣	149,300	2,327	8,220	—	—	8,220	82,521	6,605	248,973
安 東 縣	31,200	1,002	1,500	—	—	1,500	30,000	500	64,202
安 東 縣	122,320	6,500	14,000	—	—	14,000	68,625	5,000	216,445
寧 安 縣	138,750	800	8,000	1	—	8,001	43,000	1,000	191,551
綏 化 縣	135,371	10,437	20,000	—	—	20,000	240,645	4,500	410,953
綏 化 縣	34,125	600	5,500	600	—	6,100	15,115	650	56,590
綏 化 縣	220,135	15,000	35,000	30	—	35,030	261,773	15,000	546,998
綏 化 縣	69,297	1,270	1,000	—	—	7,000	42,985	2,400	122,056
鐵 嶺 縣	5,800	224	480	3,600	—	4,080	6,108	160	16,372
鐵 嶺 縣	18,430	1,500	600	500	—	7,100	13,300	500	34,630
巴 彥 縣	169,884	3,000	25,000	125	—	25,125	151,201	3,000	368,210
巴 彥 縣	65,006	2,100	5,000	400	—	5,400	30,577	2,500	105,583
綏 化 縣	140,000	4,000	8,000	155	—	8,155	40,148	3,000	195,303
綏 化 縣	36,600	5,400	9,500	1,500	—	11,000	29,320	1,000	83,320
綏 化 縣	13,600	500	1,005	21,500	—	22,505	5,520	500	42,625
綏 化 縣	106,211	7,000	34,500	—	—	34,500	88,770	9,000	245,481
遼 寧 縣	31,973	4,415	15,800	1,700	19,610	37,110	22,223	5,000	100,721
遼 寧 縣	65,272	1,500	13,600	—	—	13,600	17,335	600	88,507
遼 寧 縣	168,540	3,000	10,000	800	—	15,800	41,501	2,000	228,841
遼 寧 縣	11,520	2,000	4,500	400	—	4,900	35,790	1,000	55,210
計	3,129,209	120,065	336,958	35,311	19,610	391,879	1,751,568	84,815	5,477,536

20、6 間 島 省									
縣 名 稱	地 捐 房 捐		國 稅 附 加 捐				雜 捐	戶 別 捐	合 計
			營 業 捐	木 捐	礦 業 捐	小 計			
延 吉 縣	130 000	1 560	35 100	5 000	200	40 300	40 570	8 000	220 430
汪 清 縣	38 400	375	3 600	8 217	2	11 819	8 394	1 200	60 188
瑛 春 縣	67 564	2 757	3 853	500	1 057	5 410	10 716	1 800	88 247
和 龍 縣	42 510	560	1 500	2 500	2	4 002	9 750	2 500	59 122
安 圖 縣	2 000	75	1 788	—	—	1 788	5 640	400	9 903
計	280 474	5 127	45 841	16 217	1 261	63 319	75 070	13 900	437 890

20、7 安 東 省									
縣 名 稱	地 捐 房 捐		國 稅 附 加 捐				雜 捐	戶 別 捐	合 計
			營 業 捐	木 捐	礦 業 捐	小 計			
安 東 縣	88 115	66 000	133 500	500	—	124 000	80 975	53 377	422 467
莊 河 縣	122 691	9 305	16 542	250	—	16 792	52 503	13 000	214 291
岫 巖 縣	69 829	3 900	5 000	600	—	5 600	19 980	9 000	108 309
鳳 城 縣	106 556	6 164	18 360	825	63	19 248	52 791	2 000	186 759
寬 甸 縣	95 703	4 900	9 000	100	—	9 100	20 057	1 900	131 860
桓 仁 縣	47 814	8 100	10 000	463	—	10 463	31 229	30 959	129 565
通 化 縣	98 206	9 621	9 613	545	420	10 578	25 394	24 700	168 499
輯 安 縣	55 770	2 200	6 000	2 500	1	8 501	54 100	2 000	143 171
臨 江 縣	25 000	12 000	13 800	25 000	—	38 800	45 670	15 000	136 470
撫 松 縣	6 630	9 000	16 500	7 920	120	24 540	56 500	12 000	108 570
長 白 縣	23 062	1 440	5 500	21 000	—	26 500	8 984	1 260	61 246
計	759 376	132 630	243 815	59 703	604	304 122	448 783	165 196	1 810 107

		20 / 8 奉 天 省								
縣 名	地 名	捐 房	國 稅 附 加 捐				雜 捐	戶 別 捐	合 計	
			營 業 捐	木 捐	礦 業 捐	小 計				
瀋 陽	縣 縣	393,613	5,535	24,200	30	—	24,830	130,438	2,000	556,416
	陽 縣	84,796	5,500	24,000	200	—	24,210	65,395	20,000	199,901
	本 溪	45,643	11,400	35,000	3,000	31,209	69,200	21,425	12,000	159,668
	遼 寧	341,773	23,000	57,960	250	7,251	65,461	150,974	16,000	597,208
遼 中	縣 縣	203,650	4,000	9,000	—	—	9,000	38,554	3,200	258,404
	海 城	253,100	22,500	28,000	240	50	28,290	73,925	15,000	392,815
遼 西	城 口	55,408	133,724	209,000	12	—	209,012	182,211	30,000	616,355
	平 遠	193,225	10,000	30,000	200	150	30,350	82,118	6,000	321,693
	復 新	162,312	13,252	8,272	150	25,046	34,068	93,924	5,000	309,156
	民 縣	227,562	8,300	33,716	50	—	33,766	96,509	10,000	376,137
鐵 嶺	嶺 縣	209,416	21,000	36,000	176	—	36,176	105,928	19,000	391,520
	法 庫	179,552	10,000	19,128	20	—	19,148	58,920	1,000	294,628
	康 平	74,000	2,000	4,000	5	—	4,005	33,330	3,000	115,835
	遼 山	38,000	21,850	20,970	10	—	20,980	69,300	3,900	154,103
遼 東	登 堡	48,000	1,800	1,940	30	—	1,970	14,494	300	66,564
	梨 樹	326,472	23,341	20,290	200	—	20,490	103,047	28,869	502,219
	開 原	384,500	21,232	28,800	500	—	29,300	87,100	24,031	546,163
	安 東	135,390	8,000	5,600	300	1	5,901	115,275	12,000	276,566
遼 寧	西 安	202,483	10,500	30,400	200	225	30,825	89,599	14,866	346,274
	西 安	220,450	14,000	25,120	300	13,380	38,800	38,800	5,000	317,079
	東 遼	236,237	8,737	17,003	170	—	17,173	75,175	9,785	347,107
	遼 寧	178,273	31,175	50,000	350	1	50,351	76,825	44,735	381,409
遼 寧	遼 寧	52,000	9,119	6,500	482	750	7,732	48,746	5,000	122,537
	遼 寧	51,324	15,000	8,309	637	—	8,946	93,900	11,000	180,220
	遼 寧	83,610	8,000	3,636	680	5	4,321	27,240	1,870	125,041
柳 州	河 南	27,300	2,100	1,000	8,000	—	9,000	10,757	800	49,957
	南 江	52,400	5,100	1,900	1,000	585	3,485	14,110	1,000	76,935
	江 蘇	6,000	778	1,000	3,000	—	4,000	3,500	396	14,674
	計	4,466,489	451,555	741,944	20,242	78,855	840,841	2,000,105	521,812	8,038,802

		20 / 9 錦 州 省								
縣 名	地 名	捐 房	國 稅 附 加 捐				雜 捐	戶 別 捐	合 計	
			營 業 捐	木 捐	礦 業 及 捐	小 計				
錦 州	縣 縣	205,850	38,684	63,779	100	—	63,879	76,697	18,235	403,345
	鎮 山	138,103	5,127	16,000	62	—	16,062	10,620	16,000	186,912
	台 安	172,386	19,035	17,000	20	3,625	20,645	64,500	15,113	291,985
錦 州	安 縣	77,364	3,943	2,200	10	—	2,210	16,794	6,000	106,311
	山 中	84,000	2,560	4,200	—	—	4,200	19,079	1,000	110,839
	城 西	108,413	5,650	34,000	120	—	34,120	21,180	23,700	198,103
	錦 州	100,946	3,000	10,000	10	500	10,510	46,100	6,000	166,556
錦 州	錦 州	79,492	6,000	8,000	—	300	8,300	26,850	4,000	124,642
	義 州	158,800	4,300	25,000	300	—	25,300	59,776	7,800	255,976
	新 武	96,750	9,000	34,000	200	6,600	40,800	31,963	30,100	208,513
	彰 陽	90,712	992	7,200	24	3,291	10,515	16,560	1,500	120,279
計	計	1,433,626	102,331	231,819	806	14,316	247,04	423,551	137,448	2,348,797

20/10 熱 河 省									
縣 名 稱	地 捐	房 捐	國 稅 附 加 捐				雜 捐	戶 別 捐	合 計
			營 業 捐	本 捐	礦 業 捐	小 計			
承德縣	20,519	14,425	21,735	700	600	23,035	21,044	15,000	94,023
承德縣	33,169	1,500	3,200	50	1	3,251	20,010	1,500	65,421
承德縣	71,200	10,000	3,000	30	—	3,030	8,600	300	93,180
承德縣	49,400	2,800	4,380	50	757	5,137	16,902	2,000	76,749
開平縣	60,318	2,100	14,580	—	—	14,580	15,939	—	92,937
開平縣	124,000	6,485	31,513	424	1,756	39,693	49,068	10,000	229,246
開平縣	103,000	—	5,000	100	—	5,100	7,480	—	117,580
開平縣	11,168	7,320	12,600	112	1,063	13,775	15,900	5,000	113,163
凌源縣	68,480	2,340	2,546	150	348	3,044	16,518	3,600	93,982
凌源縣	40,000	500	4,000	300	50	4,350	11,570	500	56,920
凌源縣	51,805	3,721	17,758	100	1,262	19,120	10,674	10,000	95,020
凌源縣	49,980	3,799	5,159	400	893	6,452	10,441	7,000	77,672
興隆縣	30,000	1,500	4,000	600	7,770	12,370	10,000	2,000	55,870
計	761,730	56,080	135,901	3,016	14,500	153,497	214,866	56,900	1,261,663

20/11 興 安 兩 省										
縣 名 稱	地 捐	房 捐	國 稅 附 加 捐				雜 捐	戶 別 捐	其 他	合 計
			營 業 捐	本 捐	礦 業 捐	小 計				
開魯縣	13,566	6,000	11,000	100	—	11,100	23,217	4,113	—	57,996
林西縣	28,737	3,000	6,000	300	—	6,300	11,213	1,000	—	50,250
計	42,303	9,000	17,000	400	—	17,400	34,430	5,113	—	108,246
通遼縣	102,200	6,000	30,000	—	—	30,000	94,050	2,000	—	234,250
計	102,200	6,000	30,000	—	—	30,000	94,050	2,000	—	234,250

20/13 各 市									
市 名 稱	地 捐	房 捐	國 稅 附 加 捐				雜 捐	戶 別 捐	合 計
			營 業 捐	本 捐	礦 業 捐	小 計			
新京特別市	5,000	80,000	180,000	—	—	180,000	168,142	40,000	483,142
哈爾濱特別市	212,944	604,862	905,424	—	—	905,424	683,834	50,560	1,657,624
吉 林 市	—	28,000	150,000	—	—	150,000	74,570	—	252,570
齊 齊 哈 爾 市	364	23,436	64,000	—	—	64,000	51,792	20,000	159,592
奉 天 市	17,480	210,000	355,000	—	—	355,000	293,714	145,000	1,021,194
計	255,788	948,298	1,084,424	—	—	1,084,424	1,272,052	255,560	3,774,122

## 21 地方別

省市名稱	車			捐				船捐	漁業捐	不動產 取得	
	自動車	馬車	人力車	自轉車	自 動 車	農用大車	手挽車				計
吉林省	—	—	—	—	—	319,957	—	319,957	2,236	282	28,413
龍江省	7,064	13,951	—	828	—	227,796	—	249,639	424	12,828	13,359
黑龍江省	—	—	—	—	—	6,220	—	6,220	255	120	314
三省	3,308	8,664	—	544	36	58,217	—	70,769	1,790	10,970	26,290
江省	1,000	14,000	1,000	—	—	365,541	—	371,541	519	5,403	38,324
間島省	2,505	1,254	273	1,512	—	24,048	—	29,592	—	—	12,400
安東省	1,360	32,937	1,900	8,616	—	103,788	150	149,751	11,059	21,870	30,955
奉天省	5,855	84,570	28,500	31,760	18	553,296	918	704,917	6,801	84,240	240,254
錦州省	530	16,767	2,912	2,983	—	126,217	365	149,774	1,724	1,080	49,271
熱河省	320	7,974	2,880	1,752	—	64,426	720	77,872	903	—	14,034
興安省	255	732	—	400	—	6,600	—	7,937	—	—	2,000
安南省	—	—	—	—	—	24,000	—	24,000	—	—	1,000
特列市	102,622	169,456	29,148	10,288	328	11,310	1,432	324,594	14,707	240	50,000
普通市	15,966	98,921	19,680	16,767	264	—	1,407	153,005	—	—	50,000
計	140,585	449,225	86,293	75,450	646	1,891,416	4,992	2,646,603	40,418	142,033	553,614

備考 吉林省車捐內認不明

## 21ノ1 吉

縣名稱	車			捐				船捐	
	自動車	馬車	人力車	自轉車	自 動 車	農用大車	手挽車		計
吉林省	—	—	—	—	—	26,000	—	26,000	—
永吉縣	—	—	—	—	—	4,041	—	4,041	56
額敏縣	—	—	—	—	—	7,200	—	7,200	—
敦化縣	—	—	—	—	—	6,399	—	6,399	1,800
樺甸縣	—	—	—	—	—	2,930	—	2,930	—
伊通縣	—	—	—	—	—	21,600	—	21,600	—
雙陽縣	—	—	—	—	—	20,000	—	20,000	—
九台縣	—	—	—	—	—	30,000	—	30,000	—
長春縣	—	—	—	—	—	26,800	—	26,800	—
懷德縣	—	—	—	—	—	32,132	—	32,132	—
長嶺縣	—	—	—	—	—	7,400	—	7,400	—
乾安縣	—	—	—	—	—	11,000	—	11,000	—
扶餘縣	—	—	—	—	—	22,655	—	22,655	—
農安縣	—	—	—	—	—	25,800	—	25,800	120
德惠縣	—	—	—	—	—	23,500	—	23,500	—
榆樹縣	—	—	—	—	—	38,000	—	38,000	—
舒蘭縣	—	—	—	—	—	15,500	—	15,500	260
計	—	—	—	—	—	319,957	—	319,957	2,236

## 雜 捐 分 類

屠宰捐	觀覽捐	糶捐	妓女捐	遊興捐	土地增加捐	牲畜捐	山貨皮貨捐	羊草捐	山貨捐	關錢捐	游捐	其他	雜捐合計
34,380	425	633,155	900	—	—	—	3,322	—	—	—	—	12,495	1,025,575
69,084	1,050	483,949	—	—	—	—	—	—	—	—	—	—	820,333
3,957	140	10,360	1,372	108,241	—	455	4,710	620	—	—	—	—	136,814
54,545	1,922	410,320	—	—	—	—	—	—	—	—	—	200,000	776,405
90,192	1,793	1,208,760	—	—	—	—	—	—	—	—	—	25,000	1,751,568
13,281	50	16,247	—	—	—	—	—	3,500	—	—	—	—	75,070
61,034	3,013	127,101	—	—	—	—	—	10,000	—	35,000	—	—	448,733
362,612	8,320	549,193	18,604	5,164	—	—	—	—	—	—	28,000	—	2,008,105
133,627	3,615	84,260	—	—	—	—	—	—	—	—	—	—	428,561
86,613	2,310	15,247	—	—	—	1,500	9,582	—	—	—	—	6,000	214,066
13,013	—	8,430	—	—	—	3,000	—	—	—	—	—	—	34,430
18,500	500	50,050	—	—	—	—	—	—	—	—	—	—	94,050
60,680	94,500	200,000	63,312	—	1,201	—	—	—	—	—	—	—	851,976
167,762	10,810	24,709	8,088	—	1,000	—	—	—	—	—	—	—	420,076
1,159,285	128,454	3,821,631	82,276	113,405	2,201	4,955	17,654	620	13,500	35,000	28,000	280,949	9,095,603

## 林 省

漁業捐	不取	產得	屠宰捐	觀覽捐	糶捐	妓女捐	遊興捐	土地增加捐	山貨捐	其他	雜捐合計
—	—	—	30	—	70,000	—	—	—	—	—	96,030
152	—	620	6,700	365	15,696	—	—	—	—	—	27,630
—	—	—	738	—	22,560	—	—	—	—	—	30,498
—	—	—	1,742	—	32,400	900	—	—	3,332	11,995	58,568
—	1,600	—	1,878	20	21,780	—	—	—	—	—	28,208
—	—	—	4,234	—	78,352	—	—	—	—	—	104,186
—	—	—	1,015	—	25,000	—	—	—	—	—	46,015
—	—	—	1,296	—	55,000	—	—	—	—	—	56,296
—	18,973	—	2,300	—	16,500	—	—	—	—	—	63,573
—	—	—	6,400	—	—	—	—	—	—	—	38,532
—	—	—	300	—	9,100	—	—	—	—	—	16,800
—	—	—	308	—	8,860	—	—	—	—	—	20,168
—	—	—	3,228	—	113,180	—	—	—	—	—	139,063
10	2,500	—	1,768	30	44,500	—	—	—	—	—	74,728
—	—	—	439	—	32,000	—	—	—	—	—	55,939
—	—	—	750	—	68,227	—	—	—	—	—	106,977
120	4,720	—	1,260	10	20,000	—	—	—	—	500	42,370
282	20,413	—	34,380	425	633,155	900	—	—	3,332	12,495	1,025,575

## 21/2 龍

縣名	縣名	車							計
		自動車	馬車	人力車	自轉車	自轉車	農用車	手挽車	
龍江	縣	—	—	—	—	—	—	10,000	—
龍江	縣	—	—	—	—	—	—	1,820	—
龍江	縣	—	—	—	—	—	—	6,000	—
龍江	縣	—	—	—	—	—	—	2,200	—
龍江	縣	130	1,800	—	192	—	—	18,995	—
龍江	縣	—	—	—	—	—	—	1,102	—
龍江	縣	—	—	—	—	—	—	2,778	—
龍江	縣	—	540	—	—	—	—	1,900	—
龍江	縣	—	—	—	—	—	—	5,600	—
龍江	縣	60	12	—	5	—	—	7,223	—
龍江	縣	—	2,366	—	—	—	—	23,000	—
龍江	縣	1,200	720	—	60	—	—	28,200	—
龍江	縣	350	—	—	—	—	—	17,830	—
龍江	縣	—	—	—	—	—	—	13,600	—
龍江	縣	4,000	18	—	60	—	—	3,700	—
龍江	縣	—	—	—	—	—	—	1,800	—
龍江	縣	192	1,280	—	36	—	—	9,860	—
龍江	縣	—	—	—	—	—	—	7,000	—
龍江	縣	528	63	—	240	—	—	12,669	—
龍江	縣	—	—	—	—	—	—	8,000	—
龍江	縣	180	1,200	—	120	—	—	10,780	—
龍江	縣	300	5,592	—	—	—	—	9,970	—
龍江	縣	—	360	—	—	—	—	13,449	—
龍江	縣	60	—	—	—	—	—	5,500	—
龍江	縣	144	—	—	24	—	—	4,800	—
計		7,034	13,951	—	828	—	—	227,796	—

## 21/3 黑

縣名	縣名	車							計	船
		自動車	馬車	人力車	自轉車	自轉車	農用車	手挽車		
黑龍	縣	—	—	—	—	—	4,516	—	4,516	70
黑龍	縣	—	—	—	—	—	127	—	120	26
黑龍	縣	—	—	—	—	—	111	—	111	1
黑龍	縣	—	—	—	—	—	234	—	234	28
黑龍	縣	—	—	—	—	—	500	—	500	88
黑龍	縣	—	—	—	—	—	400	—	400	—
黑龍	縣	—	—	—	—	—	280	—	280	32
黑龍	縣	—	—	—	—	—	59	—	59	10
計		—	—	—	—	—	6,220	—	6,220	255



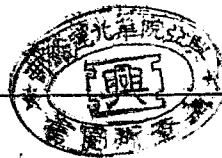

江 省

計	船 捐	漁業捐	不動產取得	屠宰捐	觀覽捐	銀石捐	計
10,000	224	358	1570	124	—	14,448	26,724
1,820	20	—	120	675	—	3,900	6,535
8,000	—	—	400	800	—	4,500	14,700
2,200	—	—	200	610	—	4,875	7,885
21,177	—	600	800	4,875	30	12,000	99,482
1,102	—	70	50	591	—	2,200	4,013
2,778	—	—	—	300	—	4,200	7,278
2,440	—	—	200	4,030	—	3,000	9,670
5,600	—	—	—	150	—	3,000	8,750
7,300	—	—	240	820	—	5,040	13,400
25,366	—	—	1,200	5,650	—	63,000	95,216
30,180	—	—	2,240	4,830	126	40,352	77,788
17,980	—	—	—	680	—	34,000	52,660
13,600	—	—	—	70	—	23,520	37,190
7,778	—	—	100	2,950	150	25,000	35,978
1,800	—	1,100	—	20	—	4,000	6,980
11,388	180	2,500	600	5,220	140	28,000	49,028
7,000	—	200	300	1,160	—	20,341	29,001
13,500	—	8,000	2,600	2,384	—	14,000	40,484
8,000	—	—	237	570	—	1,600	10,407
12,280	—	—	170	3,262	—	35,000	50,642
15,922	—	—	1,240	13,955	40	43,000	74,157
13,900	—	—	482	2,078	504	29,773	46,717
5,500	—	—	670	870	—	1,000	8,030
4,968	—	—	100	2,340	—	4,200	11,688
249,639	424	12,823	3,379	59,084	1,050	483,949	820,333

河 省

計	漁業捐	不動產取得	屠宰捐	觀覽捐	額	捐	娛樂捐	妓	其 他 雜 捐			計
									牲畜捐	山貨皮張	羊 式	
30	300	3,620	140	9,570	102,473	—	—	—	—	—	120,899	
20	2	45	—	—	570	605	130	540	350	—	2,338	
10	2	40	—	—	470	110	—	320	230	—	1,274	
20	2	60	—	—	812	659	—	500	—	—	2,313	
20	2	62	—	—	2,711	—	—	1,200	—	—	4,883	
—	2	45	—	—	370	825	—	70	150	—	1,822	
10	2	45	—	—	10	10	—	230	1,180	—	2,389	
10	2	40	—	—	460	—	—	25	250	40	896	
120	34	3,917	140	9,570	103,241	1,372	455	4,740	620	—	136,814	

## 21ノ4 三

縣	名	稱	車				捐			
			自動車	馬車	人力車	自轉車	自 自	勸 車	農用大車	手挽車
澤 省 發 勃 依	川 絲 密 利 蘭	縣	240	4,080		400			6,970	
		縣	1,268	1,548		144			8,820	
		縣	1,500	600					1,600	
		縣	300	2,340			36		5,900	
方 通 風 鴻 瀛	正 河 山 嵐 北	縣		96				6,210		
		縣						2,474		
		縣						80		
		縣						6,050		
綏 同 撫 院	濱 江 遠 河	縣						750		
		縣						935		
		縣						3,000		
	計		3,508	8,664	544	36		58,217		

## 21ノ5 濱

縣	名	稱	車				捐		
			自動車	馬車	人力車	自轉車	自動自轉車	農用大車	貨物運 用
呼 我 阿 五 雙	關 城 常 城	縣						19,000	
		縣						15,000	
		縣						13,500	
		縣						10,110	
		縣						46,900	
盛 縣 剛 安 會	州 東 西 遠 崗	縣						15,481	
		縣						27,788	
		縣						16,666	
		縣						10,000	
望 海 綏 綏 院	奎 倫 棚 化 城	縣						20,000	
		縣						12,000	
		縣						45,080	
		縣						3,600	
鐵 東 巴 木 廷	歸 興 彥 團 器	縣						28,536	
		縣						9,000	
		縣						810	
珠 萊 義 程 東	河 河 安 棧 壽	縣	1,000	14,000	1,000			3,000	
		縣						14,000	
		縣						5,750	
		縣						9,000	
密 虎	山 林	縣						5,220	
		縣						2,850	
		縣						9,000	
	計		1,000	14,000	1,000			365,541	

## 江 省

計	船 捐	漁 業 捐	不動產取得捐	屠宰捐	觀 覽 捐	銀 石 捐	其 他	計
11,690	140	1,500	14,600	13,470	700	99,000	—	141,100
11,790	224	1	3,600	9,050	1	72,000	100,000	198,856
1,600	—	—	—	1,120	—	3,000	20,000	25,720
8,000	—	—	1,000	8,950	700	44,800	—	63,450
17,354	140	5,000	2,000	10,170	500	105,000	—	140,164
6,210	30	54	2,000	2,205	—	24,220	—	34,719
2,570	110	60	500	2,510	—	10,000	—	15,750
80	—	—	120	200	—	—	—	400
6,050	60	120	1,600	2,525	21	40,500	—	50,876
750	30	75	40	600	—	300	—	1,795
935	456	—	110	640	—	6,300	—	8,441
3,000	—	300	220	810	—	3,500	35,000	43,830
200	400	3,060	—	70	—	—	10,000	13,730
550	200	800	500	2,225	—	1,500	35,000	40,775
70,769	1,790	10,970	28,280	54,545	1,922	410,120	200,000	776,406

## 江 省

手 挽 車	計	船 捐	漁 業 捐	不動產取得	屠宰捐	觀 覽 捐	概 捐	其 他	計
—	19,000	120	1,520	3,745	4,800	—	10,800	—	137,185
—	15,000	120	1	2,500	1,600	—	45,000	—	64,221
—	13,500	—	—	1,000	4,160	70	22,800	—	41,880
—	10,110	—	—	3,200	4,900	210	25,000	—	44,120
—	46,900	—	1,200	600	959	500	50,800	—	100,959
—	15,481	—	—	931	1,120	—	20,000	—	37,532
—	27,788	—	1	2,400	270	—	30,000	—	60,460
—	15,656	—	—	2,000	3,854	1	60,000	—	82,521
—	10,000	—	—	—	—	—	20,000	—	30,000
—	20,000	—	—	2,000	1,624	1	45,000	—	68,625
—	12,000	—	—	500	2,500	1	27,999	—	43,000
—	45,050	—	—	4,200	12,515	350	178,500	—	24,845
—	3,600	—	—	200	315	—	11,000	—	15,115
—	28,536	—	—	2,400	12,900	1	217,936	—	261,773
—	9,000	5	20	1,183	1,876	5	30,000	—	42,888
—	810	—	—	—	298	—	5,000	—	6,708
—	3,000	—	—	100	200	—	10,000	—	13,300
—	30,000	50	100	4,000	7,050	1	110,000	—	151,201
—	5,750	100	120	1,000	3,600	7	20,000	—	30,577
—	9,000	—	—	200	938	10	30,000	—	40,148
—	5,220	—	—	600	4,000	—	19,500	—	29,320
—	2,800	—	—	300	500	—	1,820	—	5,520
—	9,000	14	2,399	2,220	11,895	250	63,000	—	88,770
—	3,500	—	—	645	2,718	360	15,000	—	22,223
—	2,800	—	—	500	1,300	—	12,735	—	17,335
—	13,400	—	—	1,000	2,500	1	25,000	—	41,501
—	4,000	110	50	200	1,800	30	4,600	25,000	35,790
—	381,541	519	5,403	38,324	90,192	1,789	1,268,790	25,000	1,751,568

縣 名 稱			車					捐			計
			自動車	馬車	人力車	自轉車	自轉車	自動車	農用大車	手挽車	
延江 瓊和 安	吉 清 春 龍 園	縣	1,560	714	240	1,200	—	13,265	—	16,970	
		縣	105	360	9	72	—	3,250	—	3,796	
		縣	780	180	24	120	—	2,352	—	3,456	
		縣	60	—	—	120	—	4,820	—	4,980	
		縣	—	—	—	—	—	570	—	570	
計			2,505	1,254	273	1,512	—	24,048	—	28,582	

縣 名 稱			車					捐			計
			自動車	馬車	人力車	自轉車	自轉車	自動車	農用大車	手挽車	
安 莊 岫 鳳 寬 桓 通 輯 臨 撫 長	東 河 遼 城 甸 仁 化 安 江 松 白	縣	340	8,160	1,900	7,200	—	9,000	—	26,600	
		縣	—	23,120	—	400	—	750	30	24,300	
		縣	—	—	—	200	—	15,020	—	15,220	
		縣	—	1,260	—	192	—	35,020	—	36,472	
		縣	120	37	—	—	—	15,500	—	15,657	
		縣	—	360	—	120	—	6,190	—	6,670	
		縣	—	—	—	—	—	3,970	—	3,970	
		縣	—	—	—	—	—	10,000	—	10,000	
		縣	—	—	—	—	—	3,850	—	3,850	
		縣	900	—	—	72	—	2,758	120	2,950	
計			1,360	32,937	1,900	8,616	—	103,788	150	148,751	

縣 名 稱			車					捐			計
			自動車	馬車	人力車	自轉車	自轉車	農用大車	貨物運送車	手挽車	
瀋 遼 本 遼 遼 中 海 營 營 復 新 鐵 法 康 遼 雙 梨 白 開 西 東 海 清 興 柳 金 輝 漢	陽 順 溪 陽 中 城 日 平 民 嶺 庫 平 源 山 樹 園 原 魯 安 魯 龍 原 京 河 川 南 江	縣	—	23,400	14,400	6,000	—	31,678	—	450	75,928
		縣	—	1,200	1,080	2,880	—	13,500	—	180	18,840
		縣	528	3,592	360	4,000	—	8,315	—	—	8,315
		縣	270	540	—	960	—	33,300	—	—	46,780
		縣	445	4,980	—	2,030	—	14,950	—	—	16,720
		縣	480	13,824	9,276	4,110	—	22,809	—	—	30,255
		縣	—	2,310	—	960	—	5,537	—	—	33,227
		縣	600	1,980	—	3,600	—	31,000	—	—	34,270
		縣	—	1,644	—	—	—	57,000	—	90	63,210
		縣	508	3,312	2,880	1,200	—	29,030	—	—	30,734
		縣	—	300	66	300	—	16,087	—	—	24,187
		縣	—	—	—	—	—	17,305	—	—	17,971
		縣	180	2,218	—	240	—	18,000	—	—	18,000
		縣	60	240	—	—	—	8,355	—	12	11,085
		縣	60	240	—	—	—	7,900	—	—	8,200
		縣	60	3,286	—	298	—	35,001	—	—	38,595
		縣	—	2,700	24	288	—	44,720	—	111	47,843
		縣	—	180	60	400	—	27,000	—	—	27,640
縣	449	1,260	120	1,600	—	25,000	—	—	28,429		
縣	3,170	4,464	198	726	18	19,168	—	60	25,804		
縣	—	1,650	—	1,440	—	19,815	—	—	22,985		
縣	240	6,420	—	628	—	24,880	—	75	32,343		
縣	—	120	36	100	—	7,080	—	—	7,356		
縣	665	—	—	—	—	13,035	—	—	13,700		
縣	—	—	—	—	—	12,070	—	—	12,070		
縣	—	—	—	—	—	4,110	—	—	4,110		
縣	—	—	—	—	—	4,700	—	—	4,700		
縣	—	—	—	—	—	1,800	—	—	1,800		
計			5,855	84,870	28,500	31,760	18	553,296	918	704,917	

島 省											
船	船	漁業捐	不取	動得	產捐	屠宰捐	觀覽捐	棋石捐	山貨捐	其他雜捐	計
—	—	—	—	6,800	5,995	—	50	10,755	—	—	40,570
—	—	—	—	2,000	1,006	—	—	1,592	—	—	8,394
—	—	—	—	1,500	3,210	—	—	2,550	—	—	10,716
—	—	—	—	2,000	1,100	—	—	1,250	—	—	9,750
—	—	—	—	100	1,370	—	—	100	3,500	—	5,640
—	—	—	—	12,400	13,281	—	50	16,247	3,500	—	75,070

東 省											
船	捐	漁業捐	不取	動得	產捐	屠宰捐	觀覽捐	棋石捐	園園捐	山貨捐	計
4,100	17,000	—	—	14,400	10,775	—	2,100	6,000	—	—	80,975
2,360	4,100	—	—	1,200	4,015	—	28	16,500	—	—	52,503
—	—	—	—	1,060	3,700	—	—	—	—	—	19,980
264	2.0	—	—	2,650	3,100	—	35	10,000	—	—	52,781
200	—	—	—	3,000	1,200	—	—	—	—	—	20,057
415	—	—	—	2,000	4,144	—	—	18,000	—	—	31,229
100	—	—	—	2,123	10,038	—	—	9,201	—	—	25,394
100	—	—	—	1,600	3,000	—	—	35,800	5,000	—	54,700
3,500	20	—	—	1,800	9,500	—	800	27,000	—	—	45,676
20	480	—	—	650	6,950	—	50	5,400	30,000	10,000	56,500
—	—	—	—	1,272	4,650	—	—	—	—	—	8,944
11,058	21,870	—	—	30,955	61,034	—	3,913	127,101	35,000	10,000	448,783

天 省												
船	船	漁業捐	不取	動得	產捐	屠宰捐	觀覽捐	棋石捐	妓女捐	遊興捐	席捐	計
—	—	—	—	21,000	33,510	—	—	—	—	—	—	130,438
5	—	—	—	5,000	14,000	—	50	26,000	—	500	—	65,395
100	—	—	—	3,000	7,500	—	350	—	2,160	—	—	21,425
—	—	—	—	30,000	46,700	—	1,050	20,000	6,444	—	—	150,974
834	500	—	—	2,000	10,100	—	—	8,400	—	720	—	38,554
100	—	—	—	20,000	17,150	—	700	5,000	—	—	—	73,925
2,640	57,000	—	—	8,906	45,388	—	3,050	—	10,000	—	28,000	188,211
2,000	19,800	—	—	8,000	17,948	—	100	—	—	—	—	82,118
400	6,740	—	—	19,099	4,450	—	25	—	—	—	—	93,924
—	—	—	—	10,000	13,425	—	350	42,000	—	2,700	—	96,509
486	—	—	—	21,000	17,155	—	400	40,000	—	—	—	105,928
14	—	—	—	4,000	16,900	—	35	20,000	—	—	—	58,520
200	200	—	—	2,500	2,430	—	—	10,500	—	1,044	—	33,530
—	—	—	—	2,400	11,475	—	10	43,313	—	—	—	63,307
—	—	—	—	2,000	2,280	—	14	2,000	—	—	—	14,494
—	—	—	—	16,167	8,180	—	105	40,000	—	—	—	103,047
22	—	—	—	16,000	22,185	—	1,050	—	—	—	—	87,100
—	—	—	—	15,000	7,635	—	—	65,000	—	—	—	115,275
—	—	—	—	10,000	5,750	—	470	45,000	—	—	—	89,599
—	—	—	—	6,000	6,925	—	100	—	—	—	—	38,823
—	—	—	—	6,105	13,160	—	5	33,000	—	—	—	75,175
—	—	—	—	6,117	13,068	—	346	25,000	—	—	—	76,875
—	—	—	—	2,000	4,410	—	—	35,000	—	200	—	48,746
—	—	—	—	1,000	9,000	—	—	70,000	—	—	—	93,900
—	—	—	—	1,600	3,420	—	30	10,120	—	—	—	27,240
—	—	—	—	500	3,477	—	70	2,600	—	—	—	10,757
—	—	—	—	660	3,750	—	—	5,000	—	—	—	14,110
—	—	—	—	240	240	—	—	1,260	—	—	—	3,500
6,801	84,240	—	—	240,254	362,612	—	8,320	549,193	18,604	5,164	28,000	2,008,106

## 21ノ9 錦

縣名	稱	車					摺			計
		自動車	馬車	人力車	自轉車	自自動車	農用大車	手挽車		
錦北	鎮山	縣	—	8,946	2,186	2,400	—	15,678	300	29,510
		縣	—	650	—	—	—	6,000	—	6,650
		縣	—	1,800	—	400	—	21,200	—	23,400
		縣	—	144	—	—	—	6,060	—	6,204
綏興	中城	縣	—	1,267	—	—	—	3,099	—	4,366
		縣	—	300	—	51	—	8,634	15	9,000
		縣	—	—	—	—	—	7,000	—	7,000
		縣	—	1,620	—	—	—	19,100	—	20,720
發朝	陽	縣	350	1,350	720	96	—	7,232	30	9,778
		縣	—	—	—	—	—	—	—	—
阜彰	新武	縣	—	—	—	—	—	11,120	—	11,120
		縣	180	680	6	36	—	12,100	20	13,032
計			530	16,767	2,912	2,983	—	126,217	365	149,774

## 21ノ10 熱

縣名	稱	車					摺			計	
		自動車	馬車	人力車	自轉車	自自動車	農用大車	貨物運搬用車	手挽車		
承德	化城	縣	—	—	—	—	—	3,885	—	—	3,885
		縣	—	—	—	240	—	8,034	—	—	8,274
		縣	—	—	—	—	—	2,000	—	—	2,000
		縣	—	—	—	—	—	8,782	—	—	8,782
赤建	平源	縣	—	6,540	1,440	1,200	—	12,800	—	720	22,700
		縣	—	—	—	—	—	4,000	—	—	4,000
		縣	120	900	480	120	—	3,000	—	—	4,620
		縣	—	—	—	—	—	3,324	—	—	3,324
平寧	泉城	縣	—	—	—	—	—	5,500	—	—	5,500
		縣	—	534	960	192	—	1,200	—	—	2,886
		縣	—	—	—	—	—	3,441	—	—	3,441
		縣	—	—	—	—	—	1,500	—	—	1,500
計		120	7,974	2,880	1,752	—	64,426	—	720	77,872	

州 省						
船 捐	漁業捐	不動取得	屠宰捐	親覽捐	穀 捐	計
500	—	9,016	35,151	2,520	—	76,697
—	—	870	3,000	100	—	10,620
—	—	4,000	19,500	400	17,500	64,800
280	—	500	3,800	—	6,000	16,794
484	480	665	1,850	—	6,600	19,079
—	—	7,180	9,540	100	—	21,180
400	2,600	5,000	15,000	100	14,000	46,100
50	3,000	3,000	6,200	100	7,500	26,850
—	—	15,000	10,776	280	13,000	59,776
—	—	1,600	15,910	15	4,660	31,963
—	—	1,440	4,000	—	—	16,560
—	—	1,000	8,900	—	15,000	37,932
1,724	6,080	49,271	133,627	3,615	84,260	428,351

河 省										
船 捐	漁業捐	不動產 得	屠宰捐	親覽捐	銀 捐	牲畜捐	山貨捐	集 捐	其 他	雜捐合計
652	—	4,031	10,416	350	1,710	—	—	—	—	21,044
1	—	1,000	7,525	210	3,000	—	—	—	—	20,010
—	—	508	3,000	500	2,500	—	—	—	—	8,500
30	—	540	3,050	100	2,000	—	—	—	2,400	16,302
—	—	—	5,379	—	—	—	—	3,600	—	15,939
—	—	5,000	20,068	500	800	—	—	—	—	49,068
—	—	200	3,200	—	—	—	—	—	—	7,400
—	—	1,300	9,400	280	300	—	—	—	—	15,980
—	—	132	3,380	100	—	—	9,582	—	—	16,518
220	—	200	2,000	150	2,000	1,500	—	—	—	11,670
—	—	131	7,200	120	397	—	—	—	—	10,674
—	—	—	7,000	—	—	—	—	—	—	10,441
—	—	1,000	5,000	—	2,500	—	—	—	—	10,000
903	—	14,034	86,618	2,310	16,247	1,500	9,582	3,600	2,400	214,068

## 21ノ11 興 安

縣 名 稱	車					捐			計
	自動車	馬 車	人力車	自 轉 車	自 動 車 自 轉 車	農用大車	貨物運 送用車	手 挽 車	
開 魯 縣	255	732	—	100	—	4,600	—	—	5,687
林 西 縣	—	—	—	300	—	2,000	—	—	2,300
計	255	732	—	400	—	6,600	—	—	7,987
通 遼 縣	—	—	—	—	—	24,000	—	—	24,000
計	—	—	—	—	—	24,000	—	—	24,000

## 21ノ12 各

縣 名 稱	車					捐			計	船 捐
	自動車	馬 車	人力車	自 轉 車	自 動 車 自 轉 車	農 用 大 車	貨物運 送用車	手 挽 車		
新 京 特 別 市	16,482	63,609	2,083	4,860	198	230	—	—	87,462	—
哈 爾 濱 特 別 市	86,140	105,847	27,065	5,428	130	11,080	—	1,432	237,122	14,707
吉 林 市	—	43,162	—	—	—	—	—	—	43,162	—
齊 齊 哈 爾 市	—	24,979	—	—	—	—	—	—	24,979	—
奉 天 市	15,966	30,780	19,680	16,767	264	—	—	1,407	84,864	—
計	118,588	268,377	48,828	27,055	592	11,310	—	2,839	477,589	14,707



南 省							
船 捐	漁 業 捐	不動產取得	屠宰捐	觀覽捐	糶 捐	牲畜捐	合 計
—	—	1,000	7,200	—	—	6,300	23,217
—	—	1,000	5,813	—	—	2,100	11,213
—	—	2,000	13,013	—	—	3,000	34,430
—	—	1,000	18,500	500	—	50,050	94,050
—	—	1,000	18,500	500	—	50,050	94,050

市											
漁 業	不動產取得	屠宰捐	觀覽捐	糶 捐	妓女捐	土 地 增 加 捐	河 橋 及 雪 橋	狗 捐	狩獵捐	其 他	雜 捐 計
—	10,000	60,680	9,000	—	—	1,000	—	—	—	—	160,142
240	40,000	—	85,500	200,000	63,312	201	320	2,000	2,520	37,912	683,834
—	—	5,597	—	24,709	—	—	—	—	—	1,102	74,570
—	5,000	10,225	3,500	—	8,088	—	—	—	—	—	51,792
—	45,000	151,940	7,310	—	—	1,000	30	3,600	—	—	283,714
240	100,000	228,442	105,310	224,709	71,400	2,201	320	5,600	2,520	39,014	1,272,052



# Ⅲ 地 方 債

# 地 方 債

## 22 地 方 債 總 覽

	事 業 債	整 理 私 帖 回 收 資 金
大 同 元 年 度	—	—
大 同 二 年 度	2,395,525	1,417,515
康 德 元 年 度	10,681,870	1,417,515
康 德 二 年 度	30,420,560	1,430,528

備 考 本表中事業債ハ認可額ニシテ其他ハ起債額ナリ尙圓以下端數ハ切捨テ計上セリ  
 康徳二年度地方債ハ康徳三年一月六日調査 康徳二年十二月末日現在額ヲ示ス  
 本表中事業債爲査定額其他則爲起債實額也  
 康徳二年度之地方債爲康徳三年一月六日之調査 所揭示之額爲康徳二年十二月末日現在額也

## 23 地 方 債

省 市 名 稱	事 業 債	前 官 債	整 理 私 帖 回 收 資 金	農 耕 博 貸 資 金	上 水 道 建 設 及 防 水 治 水 費	債 還 大 同 二 年 度 行 政 貸 款
吉 林 省	152,282.29	—	9,750.00	325,000.00	—	—
龍 江 省	51,550.08	—	179,500.00	204,000.00	—	—
黑 龍 江 省	—	—	—	—	—	—
江 蘇 省	3,019.74	—	338,183.09	20,000.00	—	—
浙 江 省	37,964.47	—	226,330.90	—	—	—
閩 東 省	137,867.13	—	5,000.00	150,000.00	—	—
安 東 省	12,200.00	—	343,960.15	60,000.00	—	81,300.00
奉 天 省	1,292,186.47	—	199,761.35	—	—	32,800.00
錦 州 省	370,233.03	—	35,900.00	170,000.00	—	—
熱 河 省	—	—	—	90,000.00	—	—
新 京 特 別 市	—	—	—	—	3,890,000.00	—
哈 爾 濱 特 別 市	—	—	—	—	490,000.00	—
興 安 南 省	160,000.00	—	90,000.00	—	12,000.00	12,000.00
吉 林 市	—	—	—	—	470,000.00	—
齊 齊 哈 爾 市	—	—	—	—	1,000,000.00	—
奉 天 市	—	—	—	—	—	—
計	2,217,353.21	—	1,428,385.49	1,019,000.00	5,850,000.00	126,100.00

備 考 奉天買收土地貸款1,000,000.00用鐵西工業區土地買收貸款

## 累 年 比 較

非 營 前 官 銀 號 貸 款	依 選 大 同 元 年 度 及 二 年 度 行 政 借 款 ( 兩 庫 審 查 庫 金 )	合	計
3,588,807	1,185,702		8,527,549
1,560,768	1,185,702		14,845,850
2,217,353	126,100		34,194,541

## 總 覽 (目的別)

集 團 建	部 資	部 金	市 計 設 業	計 設 業	買 收 土 地 貸 款	市 建	替 住 宅 金	小 學 校 建 築 費	各 種 雜 項 貸 款	合	計
									330,000.00		817,032.29
											435,050.08
			307,000.00								668,202.83
	100,000.00		287,400.00						50,000.00		701,695.37
	419,160.00										712,027.13
	193,000.00								50,000.00		740,460.15
	234,500.00								40,000.00		1,798,247.32
			226,700.00								802,883.03
			400,000.00								490,000.00
			2,450,000.00			800,000.00		210,000.00	1,520,000.00		8,870,000.00
			9,220,000.00			500,000.00		350,000.00	3,920,000.00		14,460,000.00
					77,525.00						262,000.00
					63,800.00						547,525.00
					1,000,000.00				150,000.00		213,800.00
											2,000,000.00
9,468,660.00			12,891,100.00		1,141,325.00	1,300,000.00		560,000.00	6,060,000.00		33,539,921.70

## 32ノ1 吉林省

縣名	稱	事變前官銀號借款	平假會務備金糧食整理私帖回收資金	農耕轉貸資金	合計
永額敦輝繁	吉	—	60,000.00	—	60,000.00
	禮	28,820.76	30,000.00	—	58,820.76
	化	—	34,000.00	—	74,000.00
伊雙九長	甸	11,538.46	50,000.00	—	101,538.46
	石	—	40,000.00	—	75,000.00
	通	—	—	50,000.00	50,000.00
懷長乾扶	德	35,000.00	—	—	35,000.00
	安	76,923.07	—	3,250.00	76,923.07
農德榆舒	安	—	—	—	—
	東	—	20,000.00	6,500.00	80,000.00
	樹	—	40,000.00	80,000.00	120,000.00
計	152,282.29	330,000.00	9,750.00	325,000.00	817,032.29

## 32ノ2 龍江省

縣名	稱	事變前官銀號借款	整理私帖回收資金	農耕轉貸資金	合計
龍景甘高訥	江	297.62	—	—	297.62
	星	321.43	—	13,000.00	13,321.43
	裕	—	—	15,000.00	15,000.00
贛禮龍通克	河	—	—	—	—
	江	185.71	—	10,000.00	10,185.71
	都	251.32	—	12,000.00	12,251.32
克拜明依林	鎮	108.29	—	13,000.00	13,251.32
	北	—	—	10,000.00	10,108.29
	東	—	—	8,000.00	8,000.00
泰泰鎮大安	山	11,904.76	—	—	11,904.76
	泉	—	—	6,000.00	6,000.00
	水	338.09	—	18,000.00	18,338.09
洪浩開緒突	安	7,142.86	—	—	7,142.86
	東	—	1,500.00	25,000.00	26,500.00
	廣	—	14,000.00	8,000.00	22,000.00
洪浩開緒突	廣	—	10,000.00	15,000.00	25,000.00
	安	—	13,000.00	10,000.00	23,000.00
	南	—	—	10,000.00	10,000.00
洪浩開緒突	通	8,000.00	115,000.00	—	123,000.00
	榆	17,000.00	13,000.00	8,000.00	38,000.00
	泉	6,000.00	13,000.00	8,000.00	27,000.00
計	51,550.08	179,500.00	204,000.00	435,050.08	





23ノ5 間 島 省						
縣 名 稱	手續前官銀借債款	集團部落建設資金	農耕轉貸資金	整理私帖回收資金	合	計
延江	67,682.70	130,200.00	30,000.00	—	—	227,882.30
靖	—	78,400.00	40,000.00	—	—	118,400.00
瑞	7,317.69	122,500.00	40,000.00	—	—	169,817.69
和	—	88,060.00	40,000.00	—	—	128,060.00
安	62,857.14	—	—	5,000.00	—	67,857.14
計	137,867.43	419,160.00	150,000.00	5,000.00	—	712,027.13

23ノ6 安 東 省							
縣 名 稱	市級前官銀借債款	補填上年度不足借款	整理私帖回收	價還大同年行政借款	集團部落建設資金	農耕轉貸資金	合 計
安	12,200.00	—	—	—	—	—	12,200.00
莊	—	—	41,500.00	41,500.00	—	30,000.00	71,500.00
順	—	—	—	—	—	30,000.00	71,500.00
鳳	—	—	573.75	—	8,000.00	—	8,573.75
寬	—	—	15,000.00	—	23,500.00	—	38,500.00
桓	—	—	176,386.40	39,000.00	68,000.00	—	284,186.40
通	—	50,000.00	32,500.00	—	45,000.00	—	127,000.00
輯	—	—	22,500.00	—	44,000.00	—	66,500.00
臨	—	—	55,500.00	—	3,500.00	—	59,000.00
撫	—	—	—	—	1,000.00	—	1,000.00
長	—	—	—	—	—	—	—
計	12,200.00	50,000.00	343,960.15	81,300.00	193,000.00	60,000.00	740,460.15

23ノ7 奉 天 省						
縣 名 稱	市級前官銀借債款	整理私帖回收	價還大同年行政借款	集團部落建設資金	借發預貸資金	合 計
瀋	64,000.00	—	—	—	—	64,000.00
陽	40,000.00	—	—	—	—	40,000.00
桓	—	—	—	—	—	—
中	110,000.00	—	—	—	—	110,000.00
城	65,000.00	2,857.35	—	—	—	67,857.35
日	430,000.00	—	—	—	—	430,000.00
平	11,300.00	—	—	—	—	11,300.00
復	—	—	—	—	40,000.00	40,000.00
新	60,000.00	18,000.00	—	—	—	78,000.00
法	—	40,000.00	—	—	—	40,000.00
康	110,671.50	10,000.00	—	—	—	120,671.50
遼	63,780.50	—	—	—	—	63,780.50
寧	30,910.55	35,404.00	—	—	—	66,314.55
安	27,471.40	—	—	—	—	27,471.40
東	35,000.00	—	—	—	—	35,000.00
原	158,900.00	—	—	—	—	158,900.00
西	—	—	—	—	—	—
安	—	26,000.00	—	—	10,000.00	36,000.00
東	40,000.00	—	—	—	—	40,000.00
遼	—	—	—	—	15,000.00	15,000.00
寧	—	16,500.00	—	—	9,500.00	26,000.00
原	—	19,000.00	32,800.00	160,000.00	—	211,800.00
京	40,082.52	21,000.00	—	10,000.00	—	71,082.52
河	10,000.00	5,000.00	—	30,000.00	—	45,000.00
南	—	6,000.00	—	—	—	6,000.00
江	—	—	—	—	—	—
計	1,282,186.47	189,761.35	32,800.00	234,500.00	40,000.00	1,789,247.82

23ノ8 錦 州 省						
縣 名 稱	本機關官銀號借款	農耕轉貸資金	整理私帖回收資金	都市計劃事業費	合 計	
錦 縣	47,500.00	40,000.00	—	226,700.00	314,200.00	
北 鎮 縣	23,000.00	—	2,000.00	—	25,000.00	
黑 山 縣	40,000.00	—	—	—	40,000.00	
台 安 縣	24,000.00	50,000.00	1,900.00	—	75,000.00	
盤 山 縣	30,000.00	80,000.00	15,000.00	—	125,000.00	
綏 中 縣	31,171.50	—	—	—	31,171.50	
興 城 縣	29,611.53	—	—	—	29,611.53	
錦 西 縣	10,000.00	—	—	—	10,000.00	
義 縣	45,000.00	—	—	—	45,000.00	
朝 陽 縣	—	—	—	—	—	
阜 新 縣	—	—	—	—	—	
彰 武 縣	90,000.00	—	17,000.00	—	107,000.00	
計	370,283.03	170,000.00	35,900.00	226,700.00	802,883.03	

23ノ9 熱 河 省						
縣 名 稱	都市計劃事業費	農耕轉貸資金	合 計			
承 德 縣	400,000.00	—	400,000.00			
海 平 縣	—	—	—			
豐 寧 縣	—	—	—			
隆 化 縣	—	—	—			
圍 場 縣	—	—	—			
赤 峰 縣	—	—	—			
建 平 縣	—	—	—			
凌 源 縣	—	—	—			
凌 南 縣	—	—	—			
青 龍 縣	—	—	—			
平 泉 縣	—	—	—			
寧 城 縣	—	—	—			
計	400,000.00	90,000.00	490,000.00			

23ノ10 興 安 西 南 省						
縣 名 稱	本機關官銀號借款	整理私帖回收資金	償還大同二年度行政貸款	合 計		
通 遼 縣	16,000.00	90,000.00	12,000.00	262,000.00		
計	160,000.00	90,000.00	12,000.00	262,000.00		

## 23ノ11 各

市 名 稱	市 營 住 宅 建 築 費	上 水 道 建 設 及 防 水 治 水 費	小 學 校 建 築 費	市 立 病 院 建 築 費	都 市 計 劃 費	前 電 燈 廠 債 償	公 共 汽 車 投 資 及 電 車 汽 車 收 買 費
新 京 特 別 市	800,000.00	3,890,000.00	210,000.00	800,000.00	2,450,000.00	600,000.00	120,000.00
哈 爾 濱 特 別 市	500,000.00	490,000.00	350,000.00	—	9,220,000.00	—	1,600,000.00
吉 林 市	—	470,000.00	—	—	—	—	—
齊 齊 哈 爾 市	—	—	—	—	—	—	—
奉 天 市	—	1,000,000.00	—	—	—	—	—
計	13,000,000.00	5,850,000.00	560,000.00	800,000.00	11,670,000.00	600,000.00	1,720,000.00

備 考 齊 齊 哈 爾 市 起 債 乃 係 小 賣 市 場 建 築 費 150,000.00

## 23ノ12ノA 新 京 特 別 市

摘 要	起 債 金 額
市 營 住 宅 建 築 資 金 一 次	300,000.00
〃 二 次	500,000.00
上 水 道 建 設 費 一 次	390,000.00
小 學 校 建 築 費	210,000.00
上 水 道 建 設 費 二 次	3,500,000.00
市 立 病 院 建 築 費	800,000.00
都 市 計 劃 建 築 費	2,450,000.00
前 電 燈 廠 債 償	600,000.00
公 共 汽 車 投 資 金	120,000.00
計	8,870,000.00

## 市

土地買收費	整理舊債資金	中央批發市場 建築及投資金	家畜市場建築費	污穢處理事業費	工場誘致事業費	合 計
						8,870,000,00
	750,000,00	800,000,00	250,000,00	300,000,00	220,000,00	14,480,000,00
77,525,00						547,525,00
63,800,00		150,000,00				213,800,00
1,000,000,00						2,000,000,00
1,141,352,00	750,000,00	950,000,00	250,000,00	300,000,00	220,000,00	26,111,325,00

## 23ノ12ノB 哈爾濱特別市

摘 要	起 依 金 額
整 理 舊 債 資 金	750,000,00
市 營 住 宅 建 築 費	500,000,00
小 學 校 建 築 費	350,000,00
水 災 豫 防 費	190,000,00
都 市 計 劃 事 業 費	9,220,000,00
中央批發市場建築費及投資金	800,000,00
家 畜 市 場 建 築 費	250,000,00
公共企業電車及汽車買收費	1,600,000,00
沽 水 費	300,000,00
污 穢 處 理 事 業 費	300,000,00
工 場 誘 致 事 業 費	220,000,00
計	14,460,000,00



## V 戶 數 及 人 口

# 戶 數 及 人 口

24 全國各縣市戶數及

省市名稱	戶數						總數	
	總數	滿人	日本人		外國人	總數	男	
			內地人	朝鮮人				
吉林省	713,870	704,947	2,986	5,853	84	4,797,477	2,584,338	
龍江省	352,148	347,580	3,420	1,002	146	2,175,084	1,225,224	
黑龍江省	11,650	10,747	334	377	92	52,736	34,004	
三江省	157,951	155,039	393	2,497	22	912,382	524,866	
嫩江省	7,00,473	691,382	749	8,296	46	4,209,957	2,320,376	
關東省	106,740	29,012	2,499	57,173	56	599,683	324,382	
奉天省	408,100	400,063	170	7,855	11	2,783,642	1,543,870	
奉天省	1,498,191	1,482,134	2,542	13,197	318	9,510,031	5,184,854	
錦州省	594,600	592,652	1,631	251	16	3,277,089	1,751,187	
熱河省	567,359	566,382	850	109	18	2,611,157	1,425,588	
南京特別市	28,953	26,422	2,209	302	20	145,942	89,383	
哈爾濱特別市	99,426	76,558	4,455	1,776	16,637	483,465	311,235	
西安省	55,003	54,652	114	229	8	276,808	155,178	
計	5,694,364	5,137,570	22,402	166,918	17,474	31,835,463	17,474,310	

備考 1.普通市ハ所屬省ニ合算セリ  
 2.省内ノ旗ハ所屬省ニ合算セリ  
 3.統計處發行ニ係ル康德元年末ノ戶數人口統計ニ依ル

24ノ1 吉林省

市縣名稱	戶數						總數	
	總數	滿人	日本人		外國人	總數	男	
			內地人	朝鮮人				
吉林市	25,771	23,593	1,549	592	31	141,022	84,360	
永衡縣	82,183	81,134	74	968	7	523,323	287,563	
懷德縣	20,505	18,917	433	1,155	—	116,337	70,041	
洮安縣	14,508	13,489	565	746	8	70,850	43,906	
鎮賚縣	23,237	22,809	33	454	1	136,148	80,179	
磐石縣	23,565	23,119	55	391	—	132,975	79,296	
伊通縣	53,806	53,457	35	314	—	367,131	195,902	
雙陽縣	37,297	37,256	6	35	—	265,734	133,480	
九台縣	47,657	47,483	51	119	4	347,333	184,382	
長嶺縣	66,633	66,453	41	136	3	491,252	257,366	
懷德縣	45,039	44,606	21	469	3	313,631	166,188	
長嶺縣	18,007	17,999	8	—	—	126,636	67,513	
乾安縣	7,237	7,284	3	—	—	15,887	28,083	
扶餘縣	60,228	59,902	47	277	2	386,962	200,695	
安圖縣	40,640	40,577	28	35	—	294,696	156,499	
德惠縣	28,011	27,993	6	11	1	234,325	119,311	
榆樹縣	80,482	80,412	5	65	—	554,807	295,992	
舒蘭縣	35,668	35,538	26	88	24	223,555	125,216	
計	710,950	702,027	2,936	5,853	84	4,780,904	2,575,932	
郭爾羅斯前旗	2,920	2,920	—	—	—	16,573	8,406	
總計	713,870	704,947	2,936	5,853	84	4,797,477	2,584,338	



## 人口

人			日 本 人						外 國 人	
數	滿 人		日 地		朝 鮮 人		男	女		
	女	男	內 男	女	男	女				
2,213,139	2,561,128	2,196,228	6,087	3,687	16,889	13,124	334	100		
949,860	1,217,245	944,892	5,624	3,272	2,037	1,457	318	239		
18,732	32,689	17,362	442	293	686	607	187	464		
387,486	514,920	380,156	1,289	653	8,627	6,577	50	110		
1,889,581	2,294,611	1,872,960	1,941	878	23,741	15,686	83	57		
275,301	91,637	61,526	4,208	2,994	228,394	210,699	143	82		
1,239,772	1,517,022	1,219,145	354	202	26,476	20,403	18	22		
4,325,377	5,141,818	4,290,019	4,775	2,952	37,553	32,024	508	378		
1,525,912	1,747,343	1,523,131	3,620	2,269	554	493	32	19		
1,185,569	1,422,301	1,184,171	2,877	1,158	378	224	32	16		
56,554	84,098	52,819	4,414	3,007	858	705	15	23		
172,320	269,296	132,003	8,792	5,996	3,957	3,288	29,190	30,943		
121,630	154,266	121,065	461	231	436	388	15	6		
14,361,153	17,048,372	13,995,411	44,527	27,608	350,598	305,625	30,925	32,459		

人			數						外 國 人	
數	滿 人		日 地		朝 鮮 人		男	女		
	女	男	內 男	女	男	女				
56,662	78,760	52,836	3,384	2,345	2,194	1,450	72	31		
237,760	284,434	235,129	282	89	2,823	2,636	24	6		
46,296	65,806	43,211	746	374	3,368	2,711	1	—		
26,944	41,093	24,759	939	575	1,938	1,589	26	21		
55,969	78,727	54,888	140	32	1,310	1,048	2	1		
53,679	78,211	52,885	125	52	950	752	—	—		
171,229	194,949	170,492	47	14	906	723	—	—		
32,254	133,372	132,193	8	8	100	53	—	—		
162,951	184,008	162,660	64	20	305	254	5	7		
239,886	256,817	233,554	154	69	389	263	6	—		
147,443	164,788	146,580	23	5	1,312	855	5	3		
59,123	67,500	59,117	13	6	—	—	—	—		
23,804	28,078	23,804	5	—	—	—	—	—		
186,267	200,059	185,784	53	37	582	444	1	2		
138,197	156,334	138,102	71	38	94	57	—	—		
115,014	119,276	114,990	8	1	26	23	1	—		
258,916	285,648	258,747	13	2	231	166	—	—		
98,579	124,852	98,330	62	20	271	200	91	29		
2,204,972	2,552,722	2,198,061	6,087	3,687	16,889	13,124	234	100		
8,167	8,406	8,167	—	—	—	—	—	—		
2,213,139	2,561,128	2,196,228	6,087	3,687	16,889	13,124	234	100		

## 24ノ2 龍江省

市 縣 名	戶		數				總	
	總 數	滿 人	日 本 人		外 國 人	總 數	男	
			內 地 人	朝 鮮 人				
齊 齊 哈 爾 市	16,439	15,254	936	151	98	79,183	48,717	
齊 齊 哈 爾 縣	21,651	21,640	1	8	2	131,985	72,262	
齊 齊 哈 爾 縣	6,756	6,751	4	1	—	42,735	24,265	
齊 齊 哈 爾 縣	7,278	7,273	3	1	1	56,091	31,381	
齊 齊 哈 爾 縣	4,124	4,122	4	1	—	24,606	13,913	
前 嫩 龍 江 縣	24,758	24,644	65	39	10	154,817	81,287	
前 嫩 龍 江 縣	3,385	3,375	5	2	3	18,598	10,456	
前 嫩 龍 江 縣	4,070	4,059	4	6	1	23,430	14,172	
前 嫩 龍 江 縣	5,065	3,608	1,149	297	11	21,737	13,433	
前 嫩 龍 江 縣	2,629	2,432	76	121	—	13,115	7,675	
克 魯 沁 縣	9,253	9,246	3	4	—	53,739	30,941	
克 魯 沁 縣	28,440	28,360	23	55	2	165,023	100,220	
克 魯 沁 縣	43,156	43,150	2	2	2	259,534	145,592	
克 魯 沁 縣	19,038	19,026	3	9	—	124,642	71,535	
克 魯 沁 縣	12,215	12,210	5	—	—	82,688	47,280	
林 西 縣	10,720	10,715	2	1	2	70,507	39,877	
林 西 縣	2,359	2,359	—	—	—	16,327	8,850	
林 西 縣	16,647	16,571	24	48	4	106,938	59,938	
林 西 縣	6,945	6,938	5	2	—	48,624	26,068	
林 西 縣	15,989	15,971	12	5	1	108,120	56,807	
安 東 縣	11,740	11,735	3	2	—	85,563	45,680	
安 東 縣	14,961	14,466	443	50	2	94,006	51,383	
安 東 縣	30,373	29,548	626	194	5	171,975	94,271	
安 東 縣	10,654	10,639	12	3	—	66,237	37,385	
安 東 縣	7,673	7,668	5	—	—	44,222	24,266	
突 泉 縣	11,679	11,672	5	—	2	75,525	41,258	
計	348,000	343,432	3,420	1,002	146	2,140,017	1,203,028	
杜 爾 伯特 旗	3,763	3,763	—	—	—	30,940	15,016	
杜 爾 伯特 旗	385	385	—	—	—	4,121	2,180	
總 計	352,148	347,580	3,420	1,002	146	2,175,084	1,225,224	

## 24ノ3 黑 河 省

縣 名 稱	戶		數				總	
	總 數	滿 人	日 本 人		外 國 人	總 數	男	
			內 地 人	朝 鮮 人				
瑤 泉 縣	7,334	6,732	301	279	25	34,334	21,874	
瑤 泉 縣	311	304	6	—	1	1,304	732	
瑤 泉 縣	212	209	3	—	—	851	589	
瑤 泉 縣	602	439	8	37	18	1,967	1,351	
瑤 泉 縣	1,339	1,308	6	1	24	5,969	3,988	
遜 余 縣	787	762	4	15	6	3,777	2,463	
遜 余 縣	779	712	5	49	13	3,331	2,176	
遜 余 縣	286	281	1	2	2	1,193	830	
計	11,550	10,747	334	377	92	52,544	34,604	

人			日 本 人						外 國 人	
數	滿 人		地 人				朝鮮 人		男	女
	男	女	內 男	地 女	精 男	鮮 女				
30,466	46,239	28,725	1,921	1,277	335	281	222	183		
59,723	72,226	59,702	1	1	26	20	9			
18,470	24,245	18,464	15	4	5	2				
24,710	31,373	24,708	6	2	1		1			
10,688	13,909	10,682	7	5	2	1				
63,530	90,994	63,390	136	70	135	56	22	14		
8,137	10,426	8,124	11	3	2	17	8			
9,258	14,138	9,237	8	5	25	16				
8,304	11,753	7,480	1,363	679	301	131	16	14		
5,440	7,224	5,170	165	79	286	191				
22,798	30,930	22,791	6	2	5	5				
64,803	99,959	64,648	118	78	139	75	4	2		
113,942	145,980	113,935	3	1	8	3	1	3		
53,107	71,491	53,087	7	3	37	17				
35,408	47,271	35,403	9	5						
30,625	39,871	30,624	3	1	1		2			
1,477	8,850	1,477								
47,859	58,850	47,836	99	27	88	42	2	2		
22,556	26,951	22,550	9	2	8	4				
51,313	56,745	51,292	43	13	18	8	1			
39,873	45,680	39,869	5	2	5	2				
42,623	50,502	41,998	763	513	114	109	4	9		
77,704	92,878	76,776	892	483	488	435	13	10		
28,852	37,359	28,838	18	9	8	5				
19,956	24,257	19,952	9	4						
34,267	41,248	34,263	7	4			3			
931,889	1,280,049	927,021	5,624	3,272	2,037	1,457	318	239		
15,974	15,016	15,924								
1,947	2,180	1,947								
949,860	1,217,245	944,892	5,624	3,272	2,037	1,457	318	239		

人			日 本 人						外 國 人	
數	滿 人		地 人				朝鮮 人		男	女
	男	女	內 男	地 女	精 男	鮮 女				
12,470	21,010	11,710	369	251	447	443	48	66		
572	710	529	17	13			5	30		
262	574	201	6	2			9	59		
616	1,239	493	13	12	67	29	32	82		
1,980	3,919	1,880	14	10	3		53	50		
1,314	2,388	1,240	9	3	49	30	17	41		
2,155	2,032	972	8	7	115	102	21	74		
363	817	337	6	1	5	3	2	22		
18,732	32,689	17,362	442	299	686	607	187	464		

## 24ノ4 三

縣名	稱	戶數					人		
		總數	滿人	日本人			外國人	總數	男
				內地人	朝鮮人	人			
樺 谷 資 務 依	川	24,190	23,814	236	139	1	138,441	75,356	
	縣	28,247	28,110	36	97	4	159,016	94,548	
	縣	1,905	1,775	1	129	—	50,958	28,697	
	縣	11,444	11,298	38	107	—	71,545	41,128	
方 通 風 湯 瀧	正	29,773	29,445	39	288	1	172,559	95,103	
	縣	11,654	11,590	7	56	1	66,867	37,614	
	縣	9,231	9,112	10	109	—	51,331	28,915	
	縣	537	536	1	—	—	2,869	1,742	
綏 同 撫 俄	濱	14,240	14,139	8	92	1	86,649	51,840	
	江	1,390	1,372	2	12	4	8,365	5,287	
	縣	3,793	3,778	3	9	3	20,846	11,893	
計	濱	5,092	5,071	2	18	1	28,241	15,067	
	江	1,597	1,235	2	359	—	5,588	4,040	
	縣	8,657	7,762	7	1,082	6	39,106	31,956	
計	157,951	155,039	393	2,497	22	912,382	524,686		

## 24ノ5 濱

縣名	稱	戶數					人		
		總數	滿人	日本人			外國人	總數	男
				內地人	朝鮮人	人			
呼 賓 阿 五 壁	蘭	42,729	42,654	41	31	3	263,719	143,661	
	縣	51,710	51,483	5	222	—	292,690	158,568	
肇 巖 蘭 安 青	城	32,232	32,123	13	92	4	178,305	97,129	
	營	35,155	34,867	102	185	1	205,582	115,186	
望 海 綏 綏 綏	城	77,743	77,507	63	169	4	493,506	275,398	
	州	38,242	38,832	5	1	4	262,481	140,833	
鐵 嶺 巴 木 達	東	25,315	25,290	4	21	—	171,979	91,977	
	西	24,814	24,741	7	66	—	154,954	83,354	
郭 爾 羅 新 後 旗	遼	9,632	9,552	3	77	—	61,418	33,441	
	寧	24,012	23,943	9	60	—	156,388	85,126	
珠 茨 喀 理 東	奎	30,698	30,679	3	16	—	191,538	101,945	
	倫	50,961	50,620	151	185	5	307,407	170,176	
密 虎	化	7,982	7,945	31	5	1	42,239	23,262	
	城	39,367	39,023	34	304	6	243,454	131,592	
合	綏	20,620	20,541	2	77	—	127,740	69,399	
	城	1,855	1,803	3	43	—	10,032	6,294	
計	興	5,228	5,054	3	171	—	25,503	14,743	
	齊	43,483	43,425	16	42	—	264,698	138,784	
合	齊	13,581	13,423	7	145	—	74,009	39,953	
	泰	26,329	26,157	5	166	1	137,584	80,838	
合	河	9,149	8,891	5	653	—	40,810	25,647	
	女	2,471	2,266	6	199	—	11,592	7,591	
合	珍	30,804	29,510	99	1,290	5	161,162	91,204	
	珍	10,550	7,812	63	2,685	—	57,115	34,901	
合	珍	7,121	6,295	32	787	7	37,901	24,514	
	林	22,096	21,773	29	292	2	142,307	80,623	
合	密	5,841	5,518	8	312	3	32,323	20,753	
	虎	690,530	181,439	—	—	—	4,148,339	2,207,892	
郭	9,943	9,943	—	—	—	61,618	32,484		
合	700,473	691,382	749	8,236	46	4,209,957	2,320,376		

江 省									
口									
數	滿 人		日 本 人				外 國 人		
	女	男	女	內 地 男	女	朝鮮 男	女	男	女
63,085	74,166	62,342	754	390	433	341	3	12	
74,368	94,271	74,050	126	72	243	224	8	22	
22,261	28,400	21,937	1	—	296	324	—	—	
30,418	40,420	30,120	199	102	509	186	—	—	
16,656	35,823	70,050	124	61	755	744	1	1	
25,253	37,461	29,149	9	4	134	100	10	—	
22,416	28,574	22,149	15	5	326	262	—	—	
1,127	1,739	1,127	2	—	288	—	—	—	
34,409	51,525	34,556	26	9	288	261	1	3	
3,078	5,230	3,021	3	—	43	40	11	17	
8,953	11,866	8,924	3	1	21	17	3	11	
13,174	14,995	13,110	3	1	68	57	1	6	
1,548	2,687	545	3	—	1,340	1,003	—	—	
7,150	27,753	4,086	20	8	4,111	3,018	12	38	
387,496	514,920	380,156	1,289	653	8,627	6,577	59	110	

江 省									
口									
數	滿 人		日 本 人				外 國 人		
	女	男	女	內 地 男	女	朝鮮 男	女	男	女
120,058	143,531	119,992	59	30	65	32	6	4	
134,122	157,929	133,733	8	5	631	384	—	—	
81,176	96,766	81,010	31	9	326	153	6	4	
90,386	114,542	90,039	259	112	374	245	10	—	
218,108	274,831	217,732	135	45	422	329	10	2	
121,648	140,820	121,638	8	5	2	1	3	4	
80,002	91,929	79,965	9	4	39	33	—	—	
71,600	83,182	41,463	8	6	164	131	—	—	
27,977	33,222	27,808	6	2	213	167	—	—	
71,262	84,964	71,150	10	6	152	106	—	—	
89,580	101,881	89,552	8	1	56	37	—	—	
137,231	169,544	136,778	204	132	423	316	5	5	
18,977	23,004	18,934	241	28	16	15	1	—	
111,862	130,876	111,349	123	67	585	437	8	9	
58,341	69,197	58,177	9	2	193	162	—	—	
3,738	6,156	3,659	8	2	120	77	—	—	
10,766	14,300	10,358	7	2	436	406	—	—	
124,814	139,653	124,722	19	12	112	80	—	—	
34,056	39,615	33,815	11	7	327	234	—	—	
56,746	80,440	56,479	8	5	388	261	2	1	
15,163	24,018	13,858	9	4	1,620	1,201	—	—	
4,001	7,154	3,633	12	4	425	354	—	—	
69,956	86,056	68,140	355	140	2,798	1,662	15	16	
22,214	27,543	16,532	137	127	1,221	5,555	—	—	
13,387	21,546	11,523	120	62	2,848	1,795	—	7	
61,684	79,635	60,936	136	55	844	693	8	—	
11,570	19,972	10,751	21	4	931	810	9	5	
1,860,447	2,282,147	1,843,926	1,941	878	23,741	15,686	83	57	
29,134	32,484	29,134	—	—	—	—	—	—	
1,389,591	2,294,611	1,972,360	1,941	878	23,741	15,686	83	57	

			24ノ6 間						
縣 名 稱			人 口						
			總 數	滿 人	日 本 人		外 國 人	總 數	
					內 地 人	朝 鮮 人		總 數	滿 人 男
延 吉 縣	58,873	14,605	2,142	42,088	38	331,080	178,046		
汪 清 縣	10,003	4,172	96	5,729	6	56,861	31,186		
琿 春 縣	15,111	5,896	177	9,033	5	84,723	46,623		
和 龍 縣	19,293	1,437	84	17,769	3	110,578	58,439		
安 圖 縣	3,460	2,902	—	554	4	16,441	10,088		
計	106,740	29,102	2,499	75,173	56	599,583	324,382		

			24ノ7 安						
縣 名 稱			戶 數						
			總 數	滿 人	日 本 人		外 國 人	總 數	
					內 地 人	朝 鮮 人		總 數	男
安 東 縣	49,538	48,632	16	361	9	326,568	37,616		
莊 河 縣	77,491	77,421	31	32	1	545,643	289,263		
岫 巖 縣	40,234	40,227	3	3	1	278,711	748,946		
鳳 城 縣	76,248	75,524	11	713	—	508,198	270,752		
寬 甸 縣	39,967	39,052	14	901	—	330,927	183,181		
桓 仁 縣	28,984	28,440	4	540	—	218,870	121,501		
通 化 縣	33,590	32,126	34	1,430	—	205,673	121,657		
輯 安 縣	22,484	19,567	18	2,899	—	148,008	82,734		
臨 江 縣	22,308	21,841	21	442	—	126,874	77,444		
遼 松 縣	10,837	10,373	3	461	—	58,767	37,491		
長 白 縣	6,723	6,660	9	54	—	37,403	23,280		
計	408,100	400,063	170	7,856	11	2,783,542	1,543,970		

島 省								
數	滿 人		日 本 人				外 國 人	
	男	女	內 地 人		朝 鮮 人		男	女
			男	女	男	女		
153,034	50,881	33,826	3,492	2,501	123,568	116,653	95	54
25,675	10,463	6,201	149	111	20,555	19,352	15	11
34,100	19,216	13,683	394	301	27,003	24,109	10	7
52,139	2,659	2,865	169	81	55,605	49,190	6	3
6,353	8,408	4,951	4	—	1,663	1,395	13	7
275,301	91,673	61,526	4,208	2,994	228,394	210,599	143	82

東 省								
數	滿 人		日 本 人				外 國 人	
	男	女	內 地 人		朝 鮮 人		男	女
			男	女	男	女		
137,352	686,501	137,023	49	13	1,084	897	12	19
256,375	289,155	256,278	45	48	65	48	3	1
129,765	148,935	129,746	3	2	7	16	1	1
237,446	268,651	235,672	19	7	2,082	1,765	—	1
147,746	179,243	146,076	21	11	3,917	1,659	—	—
97,369	119,154	95,950	26	2	2,321	1,417	—	—
48,016	117,025	80,039	50	48	4,582	3,869	—	—
64,274	72,814	55,590	32	24	9,888	8,660	—	—
49,430	76,344	48,456	65	19	1,034	955	1	—
21,276	36,157	20,293	10	5	1,323	378	1	—
14,123	23,043	13,962	34	23	203	138	—	—
1,239,772	1,517,022	1,219,145	354	202	26,476	20,430	18	22

24 / 8 奉

市縣名稱	戶數					人		
	總數	滿人	日本人		外國人	總數		
			內地人	朝鮮人		總數	男	
奉天市	74,240	71,806	1,250	939	245	412,259	266,363	
瀋陽	108,981	107,557	41	1,382	1	612,067	323,133	
撫順	41,246	40,045	14	1,186	1	250,585	134,164	
本溪	47,234	46,957	4	273	—	340,766	181,647	
遼陽	124,812	127,682	17	106	7	872,681	458,809	
中縣	54,306	54,255	23	27	1	392,878	174,170	
海城	103,191	103,087	49	53	2	664,583	350,131	
安東	51,540	51,021	99	394	26	314,466	182,791	
復新	84,286	84,254	28	2	2	596,260	316,707	
新民	73,272	73,228	24	20	—	531,525	287,130	
鐵法	79,502	78,893	73	533	3	446,451	231,240	
法庫	60,011	59,192	9	802	2	359,838	189,338	
康平	47,587	47,457	19	23	8	280,420	145,979	
遼寧	27,556	27,533	8	14	1	171,504	90,604	
遼陽	16,729	16,431	228	68	1	98,985	55,272	
遼寧	9,375	9,371	3	1	—	62,265	33,770	
梨樹	60,628	60,505	75	46	2	401,133	212,308	
昌樂	82,562	82,452	73	36	1	534,437	279,318	
開通	51,104	50,082	28	984	5	320,579	170,788	
安東	42,475	41,996	44	434	1	288,354	160,997	
西豐	46,072	47,152	158	162	—	317,278	178,688	
東海	39,311	39,120	34	150	1	242,863	140,084	
清原	45,740	44,558	102	1,070	4	286,126	166,376	
沈陽	26,439	25,672	56	711	—	161,041	81,094	
沈陽	44,446	42,009	17	2,416	4	231,608	166,814	
柳河	25,427	24,987	32	1,008	—	161,207	98,024	
輝南	6,936	6,836	9	91	—	39,235	24,551	
輝南	15,843	15,645	14	184	—	89,333	54,793	
輝南	5,420	5,334	5	81	—	29,254	18,871	
計	1,498,191	1,482,134	2,542	13,197	318	9,510,831	5,184,654	

24 / 9 錦

縣名稱	戶數					人		
	總數	滿人	日本人		外國人	總數		
			內地人	朝鮮人		總數	男	
錦北	82,335	81,247	1,005	79	4	427,208	230,983	
北鎮	44,332	44,231	63	32	6	221,325	114,662	
黑山	68,948	68,834	97	14	—	382,955	201,972	
安東	20,679	20,664	9	6	—	198,509	101,820	
盤山	34,067	34,047	2	18	—	210,315	110,321	
中城	48,696	48,554	127	15	—	270,088	143,014	
西豐	40,162	40,107	50	5	—	229,096	121,183	
豐鎮	43,634	43,533	81	17	3	237,038	124,194	
義縣	62,469	62,444	19	6	—	341,254	181,085	
彰武	74,601	74,386	199	13	3	424,643	239,698	
彰武	47,769	47,758	9	2	—	170,628	84,809	
彰武	26,906	26,844	20	44	—	163,950	87,986	
計	594,600	592,652	1,601	251	16	3,277,099	1,751,187	



## 天 省

數		日 本 人							
		滿 人		日 本 人				外 國 人	
		男	女	內 地	人 朝 鮮	人	男	女	男
145,886	261,136	142,321	2,588	1,638	2,223	1,641	416	296	
288,934	319,501	186,057	71	35	3,560	2,842	1	—	
116,421	130,875	113,437	20	14	3,267	2,970	2	—	
159,119	180,779	158,417	11	13	857	679	—	—	
413,872	458,468	419,652	61	50	273	161	7	9	
158,708	174,073	158,655	34	14	62	39	1	—	
314,452	349,898	314,307	88	49	144	95	1	1	
131,675	181,475	130,671	218	123	1,062	849	36	32	
279,553	316,657	279,518	46	35	2	—	2	—	
244,395	287,022	244,329	64	26	44	40	—	—	
215,211	229,724	213,851	127	117	1,386	1,239	3	4	
170,500	187,229	168,526	10	—	2,097	1,972	2	2	
134,441	145,896	134,373	30	14	50	49	3	5	
80,900	90,534	80,883	11	3	37	14	2	—	
43,713	54,814	43,334	286	228	170	145	2	6	
28,495	33,760	28,493	5	2	5	—	—	—	
188,375	212,545	188,162	152	122	98	83	13	8	
255,119	279,143	255,005	100	54	72	54	3	6	
149,781	167,995	147,955	31	14	2,758	2,417	4	5	
127,357	159,620	126,144	71	40	1,305	1,173	1	—	
138,580	178,023	138,105	242	111	423	374	—	—	
102,779	139,634	102,381	44	21	405	377	1	—	
110,550	163,360	116,763	197	149	3,015	2,637	4	1	
69,947	88,650	67,962	106	43	2,398	1,942	—	—	
124,794	158,739	117,803	72	10	7,989	6,978	4	3	
63,183	95,159	60,680	48	19	2,817	2,484	—	—	
14,684	24,273	14,491	18	5	260	188	—	—	
34,540	54,207	34,095	14	9	572	436	—	—	
10,383	18,609	10,233	10	4	252	146	—	—	
4,325,377	5,141,818	4,290,013	4,775	2,982	37,553	32,024	508	370	

## 州 省

數		日 本 人							
		滿 人		日 本 人				外 國 人	
		男	女	內 地	人 朝 鮮	人	男	女	男
196,225	228,747	194,520	2,063	1,502	167	198	6	5	
106,663	114,511	106,556	95	69	45	31	11	7	
181,023	201,809	180,897	130	98	33	28	—	—	
97,229	101,250	97,215	12	6	18	8	—	—	
99,894	110,278	99,963	3	1	40	30	—	—	
127,074	142,772	126,925	221	129	21	20	—	—	
107,913	121,097	107,378	71	29	15	7	—	—	
112,894	124,006	112,307	138	59	43	25	7	3	
160,169	181,044	160,136	31	18	10	15	—	—	
184,945	239,215	184,556	431	334	44	51	8	4	
75,819	94,779	75,811	24	5	6	3	—	—	
75,964	87,833	75,867	41	20	112	77	—	—	
1,525,912	1,747,341	1,523,131	3,260	2,269	554	493	32	19	

## 24/10 熱

縣 名 稱	戶 數					人	
	總 數	滿 人	日 本 人		外 國 人	總	
			內 地 人	朝 鮮 人		總 數	男
承德縣	66,281	66,959	280	38	4	305,200	167,243
平泉縣	32,362	32,354	5	3	—	152,376	82,354
凌源縣	49,399	49,385	9	4	1	207,469	115,894
喀化縣	28,191	28,179	10	—	2	102,026	55,437
圍場縣	39,155	39,150	5	—	—	185,822	107,538
赤峰縣	44,544	44,467	161	14	2	203,190	111,307
建平縣	60,371	60,188	154	26	3	305,701	160,211
凌源縣	51,148	51,088	56	7	—	219,778	121,106
凌南縣	56,247	56,235	9	—	3	232,469	130,069
背龍縣	46,191	46,185	9	2	1	283,855	155,993
平泉縣	58,811	58,637	158	15	1	211,287	116,169
寧城縣	34,559	34,555	3	—	1	202,056	102,387
計	567,359	566,382	850	109	18	2,611,157	1,425,588

## 24/11 興安

縣 名 稱	戶 數					人	
	總 數	滿 人	日 本 人		外 國 人	總	
			內 地 人	朝 鮮 人		總 數	男
開通縣	15,986	15,914	34	38	—	75,514	41,362
林西縣	11,410	11,392	12	—	6	47,053	26,558
通遼縣	27,607	27,346	68	191	2	154,241	87,258
計	55,003	54,652	114	229	8	276,808	155,178

## 24/12 各

市 名 稱	戶 數					人	
	總 數	滿 人	日 本 人		外 國 人	總	
			內 地 人	朝 鮮 人		總 數	男
新京特別市	28,959	26,422	2,209	302	20	145,942	89,388
哈爾濱特別市	99,426	76,558	4,455	1,776	16,637	483,465	311,235
吉林特別市	26,039	23,556	3,814	638	31	141,174	84,568
齊齊哈爾市	16,306	15,162	895	151	98	78,112	47,569
奉天市	74,239	71,805	1,250	939	245	412,172	266,276
計	244,869	213,503	10,623	3,806	17,031	1,260,865	799,336

## 河 省

口								
數			日 本 人				外 國 人	
女	滿 人		地 人		朝 鮮 人		男	女
	男	女	內 男	女	男	女		
137,957	116,583	137,505	524	368	132	82	4	2
70,022	82,326	70,008	18	8	10	6	—	—
91,569	115,852	91,552	29	11	11	6	2	—
46,589	55,422	46,534	12	3	—	—	3	2
78,784	107,503	78,274	30	7	—	2	—	—
91,823	110,811	91,561	442	234	50	24	4	4
145,490	159,226	145,264	900	178	78	44	7	4
98,672	120,781	98,645	304	22	21	5	—	—
102,394	130,045	102,378	18	13	—	2	6	1
127,922	155,923	127,912	6	7	3	2	1	1
95,178	115,502	94,840	520	289	73	50	4	2
99,669	102,322	99,647	64	21	—	1	1	—
1,185,569	1,422,301	1,184,171	2,877	1,158	378	224	32	16

## 西 南 省

口								
數			日 本 人				外 國 人	
女	滿 人		地 人		朝 鮮 人		男	女
	男	女	內 男	女	男	女		
34,152	41,265	34,105	48	21	49	26	—	—
20,495	26,498	20,478	47	15	—	—	12	2
66,983	86,502	66,422	366	195	387	362	3	4
121,630	154,266	121,085	481	231	436	388	15	6

## 市

口								
數			日 本 人				外 國 人	
女	滿 人		地 人		朝 鮮 人		男	女
	男	女	內 男	女	男	女		
56,554	84,098	52,819	4,417	3,007	858	705	15	23
172,230	269,296	132,003	8,792	5,996	3,957	3,288	29,190	30,843
56,606	79,074	52,517	3,234	2,345	2,194	1,710	66	34
30,243	45,560	28,560	1,752	1,219	335	281	222	183
145,896	261,049	142,321	2,588	1,638	2,223	1,641	416	296
461,529	739,077	408,220	20,783	14,205	9,567	7,625	29,908	31,479



## VI 附 錄

- 25 新 京 卸 賣 物 價 指 數
- 26 各 地 小 賣 物 價 調
- 27 各 地 勞 働 賃 金 調

## 25 新京卸賣物價指數

類別	品名	銘	標	單位	大元元年十二月			
					基本指數	大元二年十二月指數	康維元年十二月指數	康維二年十二月指數
穀物	大豆 赤小白平	豆	無	一石(355斤)	93.8	100	64.4	91.6
				一石(360斤)	116.7	100	53.6	167.8
				一石(350斤)	99.0	100	54.0	136.4
				一石(400斤)	94.9	100	55.5	90.7
				一石(27.25斤)	125.2	100	93.7	100.7
食料及嗜好品	茶	雙	龍	一袋(49磅)	104.8	100	50.8	88.6
				一斤	93.3	100	110.7	93.9
				一斤	78.7	100	127.9	127.5
				一袋(135斤)	210.0	100	84.8	68.9
				一斤	100.0	100	100.0	89.6
紡織品	絲	16	手	一捆(300斤)	113.5	100	94.7	98.9
				一捆(360斤)	115.8	100	97.6	100.2
				一反(36×40)	115.7	100	87.5	85.5
				一反(18×27)	117.7	100	91.8	91.7
				一反(30×30)	107.7	100	93.9	92.9
金礦	鐵	一	五	一担(60斤)	64.6	100	112.8	120.3
				一担	110.5	100	94.7	110.9
				一担	107.8	100	75.1	71.7
				一担	112.5	100	80.4	93.2
				一担	98.3	100	80.8	99.0
建築材料	木	一	五	一立方尺	111.4	100	126.5	117.9
				一立方尺	83.9	100	84.0	90.0
				一立方尺	85.0	100	91.8	94.0
				一立方尺	98.8	100	81.5	85.1
				一立方尺	85.2	100	101.5	87.7
燃料	石	一	箱	一箱(240包)	71.7	100	89.4	86.1
				一箱	109.8	100	68.3	72.7
				一箱	108.7	100	100.0	100.0
				一箱	96.7	100	85.9	86.3
				一箱	96.7	100	85.9	86.3
雜品	豆	一	箱	一箱(40斤)	114.6	100	57.9	73.7
				一箱	107.5	100	80.6	101.4
				一箱	98.2	100	82.0	83.5
				一箱	79.6	100	95.0	97.7
				一箱	93.5	100	99.4	79.5
總平均	平	均	均	一	139.0	100	109.3	101.5
				一	108.0	100	66.0	67.3
				一	158.3	100	95.0	93.7
				一	136.0	100	158.8	154.4
				一	100.0	100	70.0	67.5
總平均				106.4	100	90.6	98.4	107.0

備考 1. 白米、砂糖、綿絲、木材ノ單位ハ日本ノ度量衡ニヨル  
 2. 小麥ニ限リ哈爾濱相場  
 3. 康維二年度十二月指數ハ大元元年七月ヲ 100トシテ算出シタモノナリ  
 尙大元二年、康維元年度ハ大元元年十二月ノ標準トシテ算出セリ

備考 1. 白米、砂糖、綿絲、木材等之單位依日本度量衡  
 2. 小麥一種爲哈爾濱相場  
 3. 康維二年度十二月指數以大元元年七月爲百所算出者也  
 尙大元二年度、康維元年度之指數大元元年十二月爲標準所算出者也

## 26 各 地 小 賣

類別	品 名	單 位	新 京	奉 天	安 東	營 口	大 連	吉 林	哈 爾 濱	齊 齊 哈 爾	海 倫	黑 河
主 食 物	白米(地米)	1 斗	4.63	3.46	4.50	3.30	4.22	3.50	3.50	3.70	4.50	4.00
	高粱(滿洲產)	〃	2.23	2.00	2.80	2.10	2.51	2.00	1.85	3.40	1.80	2.80
	粟(〃)	〃	3.17	2.70	3.55	2.40	3.08	3.10	2.25	3.60	1.50	2.40
	玉蜀黍(〃)	〃	1.44	1.45	1.95	1.50	1.54	1.70	0.55	3.40	0.80	1.30
	麥粉(寶船)	1 袋	3.23	3.05	3.15	2.90	2.52	3.35	3.20	3.85	3.10	3.20
	玉蜀黍粉切	10 斤	0.49	0.65	0.65	0.60	0.57	0.55	0.80	0.48	0.33	0.50
調 食 物	大豆	1 斗	1.67	1.40	2.00	1.65	2.28	1.40	1.25	2.40	0.97	1.00
	條(細)	1 斤	0.21	0.15	0.20	0.16	0.28	0.16	0.13	0.18	0.18	0.20
	豆腐	1 斤	0.01	0.01	0.03	0.05	0.05	0.02	0.02	0.01	0.01	0.01
	豆腐	1 個	0.08	0.07	0.12	0.08	0.16	0.08	0.08	0.08	—	0.10
	葱蒜	10 斤	0.37	0.12	0.30	0.15	0.23	0.12	0.25	0.15	0.10	0.30
	玉白菜	〃	1.40	0.80	0.70	0.50	0.91	六斤 1.60	0.95	2.00	—	0.80
	白菜	〃	0.74	0.26	0.40	1.00	0.29	0.30	0.40	1.60	0.48	0.60
	白菜	〃	0.24	0.07	—	0.20	0.23	0.20	0.50	0.10	—	0.15
	葫蘆	〃	0.32	0.10	0.20	0.20	0.34	0.20	0.30	0.15	0.15	0.15
	葫蘆	〃	0.30	0.15	0.30	0.50	0.21	0.30	0.25	0.25	0.20	0.30
	唐辛子(生)	〃	1.03	0.60	1.20	0.50	0.91	0.35	1.60	2.00	1.20	0.40
	馬鈴薯	〃	0.54	0.14	0.30	0.30	0.46	0.40	0.30	0.20	0.20	0.60
	大根(生)	〃	0.33	0.10	—	0.20	0.23	0.50	0.20	0.30	0.46	0.35
	鮮魚(鱈)	1 斤	0.16	0.12	0.07	0.10	0.07	0.36	0.18	0.24	0.40	0.25
	鹽魚(鮭)	〃	0.16	0.15	—	0.15	0.14	0.18	0.16	0.22	0.42	0.20
	豚肉	〃	0.34	0.27	0.30	0.28	0.46	0.30	0.32	0.30	0.20	0.30
	羊肉	〃	0.40	0.30	0.34	0.28	0.90	0.32	0.35	0.40	0.30	0.30
	牛肉	〃	0.33	0.30	0.18	0.28	0.63	0.28	0.30	0.28	—	0.25
	鷄肉	大1羽	0.77	0.50	0.90	0.60	1.70	0.70	0.85	0.60	0.60	1.10
	鷄卵(地卵)	10 個	0.26	0.18	0.22	0.18	0.25	0.24	0.22	0.20	0.20	0.30
調 味 料	粗鹽	10 斤	1.10	0.70	0.70	0.80	0.17	1.02	1.20	1.10	1.20	1.30
	砂糖(印)	〃	1.53	1.40	1.30	1.20	0.68	1.50	1.45	1.60	1.50	1.40
	醬油(華人造) 上等品	1 斤	0.20	0.18	0.20	0.15	0.16	0.20	0.20	0.16	0.25	0.16
	〃(華人造) 下等品	〃	0.13	0.04	0.10	0.03	0.03	0.14	0.08	0.10	0.16	0.08
	〃(日人造) 下等品	〃	0.09	0.08	0.19	0.03	0.15	0.08	0.08	0.26	—	0.14
	味精	〃	0.09	0.05	0.10	0.06	0.07	0.06	0.10	0.06	0.10	0.05
	胡麻油	〃	0.36	0.36	0.30	0.30	0.34	0.40	0.35	0.25	0.42	0.28
	麻油	〃	0.34	0.28	0.18	0.25	0.32	0.30	0.32	0.30	0.20	0.20
	豆油	〃	0.15	0.15	0.12	0.14	0.16	0.17	0.14	0.16	0.15	0.12
	醬油	10 斤	0.60	0.50	0.35	0.35	0.32	0.44	0.50	0.70	0.60	0.60
醋	1 斤	0.06	0.05	0.06	0.05	0.07	0.04	0.04	0.05	0.08	0.00	

物 價 調 查 (一)

承德	赤峰	山海關	錦州	通遼	齊山	海拉爾	山城鎮	臨江	圖們	霧安	佳木斯	富錦	洗南	
3.20	7.50	6.30	4.80	4.80	5.40	4.50	4.20	6.00	7.20	5.70	7.30	7.50	5.50	
1.80	2.40	3.30	2.40	2.40	2.00	3.00	2.60	4.00	—	2.80	1.80	2.80	2.65	主
1.90	3.40	3.90	2.80	2.58	1.70	4.40	3.10	5.50	4.00	2.80	2.30	9.00	3.30	食
1.90	—	2.40	1.70	1.52	2.20	2.95	1.60	3.60	—	1.70	1.40	2.50	2.10	物
3.90	4.50	4.19	3.15	3.50	5.30	3.10	3.35	4.10	3.35	2.80	4.00	3.40	3.45	
0.70	—	0.81	0.65	0.45	0.40	0.60	0.70	0.90	—	0.40	0.35	0.80	0.40	
0.90	0.80	1.05	0.80	0.90	1.20	1.10	0.80	1.00	0.90	0.90	0.90	1.00	1.00	
1.10	2.20	2.40	1.80	1.70	1.80	3.10	1.70	1.30	2.80	2.40	2.00	1.35	1.55	
0.18	0.18	0.27	0.20	0.25	0.18	0.17	0.15	0.20	0.30	0.16	0.22	0.25	0.15	副
0.01	0.05	0.02	0.02	0.01	0.02	0.01	0.01	0.03	0.05	0.04	0.02	0.01	0.01	
0.10	0.10	0.09	0.06	0.07	0.10	0.25	0.08	0.13	0.16	0.12	0.10	0.12	0.08	
0.25	0.10	0.18	0.10	0.04	0.80	0.35	0.10	0.10	0.20	0.50	2.00	0.25	0.10	
0.60	0.50	0.30	0.80	1.00	—	0.30	1.50	—	—	2.00	0.50	2.50	1.40	食
0.50	0.09	0.24	0.20	—	—	0.20	0.80	—	—	—	0.10	—	0.50	
0.20	0.09	0.53	0.06	0.05	0.10	0.20	0.10	—	9.60	0.20	0.15	0.30	0.10	
0.15	0.14	0.23	0.04	0.05	0.20	0.10	0.10	0.10	0.20	0.20	0.25	0.30	0.15	
—	—	0.75	0.30	0.20	0.40	0.30	0.20	—	—	0.20	0.50	0.40	0.20	
1.30	—	0.38	1.20	1.50	0.40	—	0.90	—	2.00	—	5.00	5.00	1.00	
0.70	—	0.30	0.40	0.25	1.00	0.10	1.12	0.30	0.25	0.50	0.40	0.20	0.80	
0.40	0.10	1.05	0.30	0.10	0.40	0.10	0.20	—	0.25	0.25	0.25	0.50	0.20	
—	—	0.23	0.12	0.20	—	0.60	0.25	0.30	0.35	—	0.25	0.40	0.25	
—	—	—	—	0.15	0.50	0.20	0.15	0.20	—	0.30	0.25	0.70	0.18	
0.24	0.22	0.36	0.25	0.24	0.18	0.40	0.25	0.25	0.28	0.26	0.50	0.25	0.25	
0.26	0.24	0.38	0.30	0.22	0.50	0.25	0.30	0.40	—	0.40	0.20	0.50	0.20	
0.22	0.18	0.38	0.28	0.20	0.20	0.25	—	0.15	0.35	0.30	0.20	0.20	0.18	物
0.80	0.50	6.75	0.50	0.60	1.10	1.50	0.80	0.40	1.00	0.80	1.10	1.00	0.50	
0.13	0.11	0.17	0.18	0.16	0.35	0.25	0.20	0.30	0.40	0.30	0.26	0.26	0.15	
1.20	0.85	1.80	0.80	0.75	1.30	0.53	0.70	1.20	1.50	1.40	1.16	1.22	0.80	
1.80	1.80	2.40	1.40	1.40	2.00	1.80	1.40	1.80	1.60	1.60	1.80	1.70	1.40	調
0.24	0.16	0.30	0.30	0.16	0.20	0.08	0.25	0.40	0.30	0.24	0.26	0.32	0.20	
0.16	0.12	0.24	0.10	0.08	0.13	0.07	0.20	0.20	0.25	0.12	0.08	0.16	0.15	
0.20	0.20	0.15	0.10	0.22	0.50	0.08	0.25	0.15	0.20	0.24	0.08	0.18	0.12	
0.20	0.10	0.11	0.05	0.04	0.24	0.10	0.10	0.20	0.20	0.08	0.14	0.15	0.05	味
0.36	0.36	0.36	0.26	0.26	0.60	0.60	0.35	0.40	0.50	0.38	0.45	0.55	0.26	
0.40	0.30	0.45	0.25	0.25	0.18	0.40	0.25	0.25	0.28	0.26	0.25	0.25	0.26	
0.26	0.20	0.26	0.18	0.18	0.22	0.20	0.16	0.14	0.22	0.19	0.20	0.20	0.16	
0.80	1.00	1.05	0.60	0.50	1.20	0.50	0.60	0.80	0.75	0.70	0.50	0.60	0.30	料
0.05	0.08	0.15	0.05	0.04	0.05	0.05	0.10	0.20	0.05	0.06	0.08	0.10	0.05	



各 地 小 賣

類別	品名	單位	新京	奉天	安東	營口	大連	吉林	哈爾濱	齊齊哈爾	海倫	黑河
嗜好料	燒酒	1斤	0.22	0.24	0.24	0.16	0.45	0.20	0.18	0.24	0.15	0.16
	黃酒	〃	0.13	0.20	0.20	0.20	0.27	0.16	0.20	0.12	0.18	0.20
	紹興酒	〃	0.48	0.25	0.30	0.40	0.46	0.65	0.50	1.60	—	—
	サイダー(三星印)	1壺	6.15	0.10	0.10	0.12	0.10	0.15	0.10	0.13	0.15	0.15
	煙草(將刀王)	1個	0.10	0.10	0.10	0.10	0.10	0.08	0.10	0.09	0.10	0.09
	〃(哈士門)	〃	0.07	0.00	0.07	0.06	0.10	0.06	0.07	0.06	0.06	0.06
料	〃(雙鷄)	〃	0.05	0.05	—	0.05	—	0.05	0.05	0.05	0.05	0.05
	茶(舌片毛峰)	1斤	1.60	1.60	1.60	1.60	3.60	1.60	1.28	2.40	1.60	3.20
	〃(加味大方)	〃	1.60	2.40	2.40	1.60	6.16	2.40	2.40	2.40	1.60	4.10
燃料	石油(黃印)	1罐	3.83	4.20	3.55	3.67	表(2.42) 原(2.33)	4.11	4.37	4.85	表(4.78) 原(4.63)	5.75
	〃(赤印)	〃	3.73	3.60	3.45	3.57	—	3.96	4.20	4.20	—	5.65
	木炭(白炭)	10斤	0.34	0.35	0.23	0.26	0.52	0.30	0.42	0.40	—	0.35
	〃(黑炭)	〃	0.26	0.30	0.13	0.22	0.45	0.20	0.28	0.30	0.30	0.30
	石炭(塊炭)	1噸	12.98	9.50	12.87	12.00	12.70	12.50	19.00	20.50	23.81	—
	〃(切込炭)	〃	11.20	8.50	11.03	9.50	11.00	10.50	18.60	17.60	—	—
薪(種)	100斤	0.80	1.00	1.08	1.05	1.16	0.30	1.10	0.90	1.00	7.00	
衣料及靴類	綿絲(白色桂月)	1斤	1.27	0.88	1.00	0.74	1.14	0.85	0.92	0.70	0.75	0.70
	〃(藍色桂月)	〃	1.42	1.00	1.20	0.79	1.28	1.10	1.00	1.00	0.95	0.72
	綿布(白色遠塔)	10尺	0.85	0.75	0.60	0.85	0.80	0.90	0.86	0.90	0.80	0.95
	〃(藍色遠塔)	〃	1.10	1.00	1.20	1.20	1.42	1.00	1.14	1.00	1.00	1.10
	綾子(直貨織)	〃	1.60	1.20	1.50	3.00	1.80	1.40	1.60	1.50	1.50	1.70
	人造絹子(滿洲公干)	〃	1.00	2.20	1.80	2.00	2.28	1.30	1.00	5.60	1.00	1.45
	棉花(滿洲産)	1斤	0.62	0.48	0.55	0.45	0.65	0.60	0.62	0.50	0.60	0.60
	沓下(洋貨綿製)	1足	0.48	0.40	0.55	0.30	0.46	0.41	0.25	0.60	0.25	0.25
	方口靴(牛皮底)	〃	2.00	2.40	1.60	2.10	1.97	2.80	2.80	1.20	1.70	3.20
	護蹠鞋(太陽印自由靴)	〃	0.50	0.50	0.55	0.65	0.48	0.60	0.90	0.90	0.52	0.65
皮靴(牛皮)	〃	8.50	5.00	5.00	6.50	8.75	8.00	6.40	7.00	6.50	8.20	
雜品	燐寸(寶山印)	1包	0.04	0.05	0.05	0.05	0.03	0.03	0.06	0.06	0.18	0.07
	燒紙	1卷	0.24	0.10	0.25	0.25	0.46	0.32	0.40	0.26	0.48	0.20
	化粧石鹼(白玉帶)	1個	0.15	0.13	0.14	0.13	0.14	0.15	0.15	0.15	0.14	0.18
	蔗磨粉(美人印)	1包	0.07	0.07	0.09	0.05	0.05	0.07	0.05	0.05	0.08	0.10
	洗面器(玻璃引)	1個	0.33	0.25	0.30	0.40	0.46	0.30	0.40	0.60	0.35	0.45

備考 1. 度量衡ハ各地ニヨリ多少ノ相違アリ指定ノ 直標又ハ品質ノ品無キ時ハ之ノ類似品ヲ調査ス。  
 2. 毎月十五日調査、但シ新京ノミハ毎月五日、十五日、二十五日平均。  
 3. 黑河、海拉爾ノ米、高粱、粟、玉蜀黍、大豆ノ單位ハ布度。薪ノ單位ハ黑河ハ沙巾、海拉爾ハ古磅、密山ハ丈。  
 4. 大連ノ石油ノミハ專賣區域外ナリ故老印、壓ノ印品ヲ示ス。  
 5. 佳木斯ノ全部ト外數箇所ハ七月ノ調査ヲキタ六月分ヲ記入ス。

物 價 調 查 (二)

承德	赤峰	山海關	錦縣	通遼	密山	海拉爾	山城鎮	臨江	圖們	寧安	佳木斯	富錦	洪南	類別
0.26	0.18	0.28	0.24	0.22	0.20	0.30	0.17	0.29	0.28	0.20	0.16	0.18	0.24	嗜
0.26	0.18	—	0.16	0.20	0.24	0.10	0.20	0.25	0.24	0.16	0.25	0.20	0.10	
1.60	—	0.60	0.50	0.80	1.50	1.60	—	—	—	—	0.80	0.60	0.80	
0.22	0.22	0.23	0.10	0.14	0.40	0.20	0.15	0.24	0.20	0.20	0.20	0.20	0.12	
0.10	0.10	0.15	0.10	0.10	0.10	0.10	0.10	0.10	0.11	0.09	0.10	0.10	0.08	
0.06	0.06	0.14	0.06	0.06	0.08	0.07	0.08	0.07	0.08	0.06	0.05	0.07	0.06	
0.05	0.05	—	0.05	0.05	0.06	0.05	—	0.05	—	0.05	0.05	0.05	0.05	
1.60	4.40	2.40	4.80	2.40	2.40	1.60	1.60	2.00	4.00	1.60	3.20	5.20	1.60	
3.20	5.60	3.60	3.20	1.60	2.40	2.00	3.20	3.20	2.50	1.60	2.40	2.55	2.40	
5.00	5.10	6.45	3.95	4.16	—	5.90	—	—	—	5.35	5.00	5.30	4.46	
4.90	4.90	6.30	3.85	4.05	—	—	—	—	—	5.20	4.68	5.15	4.35	
—	0.25	0.45	0.80	0.50	0.55	—	0.25	0.15	0.30	0.30	0.50	0.65	0.40	
0.16	0.15	0.38	0.55	0.40	0.45	0.50	0.20	0.12	0.25	0.30	0.45	0.45	0.22	
28.56	13.00	16.50	13.50	14.00	—	36.60	13.00	—	18.00	—	15.25	18.50	17.88	
26.88	—	12.00	9.80	11.00	—	18.30	12.50	10.00	14.00	—	11.30	25.00	16.13	
0.80	1.20	1.35	0.70	0.60	15.00	45.00	1.00	1.00	2.20	2.00	0.80	1.40	0.50	
1.00	0.80	1.80	0.90	0.80	1.20	1.10	1.00	0.85	—	1.20	0.92	1.90	0.75	衣 料 及 鞋 類
1.10	0.95	1.80	0.92	0.85	1.30	—	1.10	1.10	—	1.30	1.10	1.20	1.00	
0.90	0.90	1.05	0.90	1.10	1.10	1.10	1.00	1.00	1.10	0.90	0.95	0.90	0.86	
1.10	1.10	1.35	1.00	1.20	1.20	1.40	1.20	1.20	1.30	1.10	1.20	1.40	0.96	
1.20	1.10	1.50	1.30	1.80	1.60	1.50	1.50	六分12.00	2.50	1.80	1.70	1.65	1.20	
3.50	1.30	2.70	—	3.00	1.60	3.50	2.50	2.50	1.50	2.50	2.50	3.00	1.50	
0.65	0.50	0.75	0.55	0.45	0.80	0.70	0.50	0.60	0.55	0.68	0.70	0.75	0.58	
0.40	—	0.60	0.30	0.50	0.50	0.40	0.40	0.20	0.40	0.30	0.55	0.56	0.45	
1.00	2.80	2.55	2.50	1.80	1.50	2.50	2.00	2.00	3.00	1.20	2.20	2.55	1.80	
0.50	0.52	0.83	0.55	0.80	0.80	0.70	0.60	0.65	0.60	0.53	0.56	0.60	0.50	
5.00	六分8.00	7.50	7.00	4.50	4.50	7.50	6.00	5.00	8.00	5.00	9.00	7.20	7.50	
0.07	0.06	0.09	0.05	0.06	0.08	0.08	0.06	0.07	0.06	0.06	0.08	0.06	0.05	雜 品
0.08	0.07	0.18	0.18	0.40	—	0.20	0.30	0.30	0.18	0.50	0.48	0.50	0.60	
0.16	0.16	0.23	0.15	0.13	0.20	0.20	0.15	0.15	0.15	0.18	0.20	0.15	0.13	
0.05	0.05	0.15	0.05	0.10	0.10	0.10	0.07	0.10	0.10	0.08	0.0	0.10	0.10	
0.30	0.35	0.45	0.60	0.50	0.40	0.40	0.40	0.50	0.35	0.30	0.38	0.35	0.03	

## 27 各地労働賃銀調

種 類	地方別 建 設	國 籍	新 京	大 連	哈 爾 濱	吉 林	奉 天	營 口	安 東	齊 齊 哈 爾
			金 圓	金 圓	金 圓	金 圓	本 國 人 均 賃 額 日 本 人 均 賃 額	本 國 人 均 賃 額 日 本 人 均 賃 額	本 國 人 均 賃 額 日 本 人 均 賃 額	本 國 人 均 賃 額 日 本 人 均 賃 額
大	工	本 國 人 日 本 人	1.60 3.50	1.50 3.20	1.60 3.20	1.60 3.50	1.30 3.50	1.00 —	1.00 1.80	1.30 4.00
			1.80 4.00	1.80 3.50	1.80 3.50	1.80 3.50	1.30 3.50	1.00 —	1.00 2.20	1.80 4.50
銀	冶 屋	本 國 人 日 本 人	6.80 4.00	1.20 2.95	2.00 4.00	1.50 3.50	1.30 3.50	0.95 —	1.00 2.20	1.70 4.50
			1.50 4.00	1.60 3.20	2.00 3.20	1.50 3.00	1.30 3.50	月 10.000 —	0.60 1.40	1.70 —
石	工	本 國 人 日 本 人	1.50 4.00	1.30 3.50	1.60 4.50	1.60 3.50	1.30 3.50	1.20 —	1.40 2.40	1.30 5.00
			1.50 —	1.70 —	1.80 —	1.50 —	1.30 —	1.20 —	2.00 2.60	1.60 —
人	夫	本 國 人 日 本 人	0.70 2.50	0.85 2.00	0.80 2.00	0.80 2.50	0.60 2.50	0.50 —	0.60 1.20	0.70 3.50
			1.60 —	1.40 2.80	月 60.00 120.00	0.80 —	1.50 2.30	月 11.00 —	1.00 1.60	0.70 —
洋	服 職	本 國 人 日 本 人	月 40.00 65.00	1.80 2.50	月 65.00 120.00	1.00 3.50	2.00 2.00	月 24.00 —	1.50 2.00	0.70 3.00
			1.30 3.00	1.50 2.90	月 60.00 120.00	2.00 3.00	0.90 1.50	月 16.00 —	1.00 1.40	1.10 3.50

備 考

1. 新京ハ月中平均、其他現在ナリ。
2. 月トアル月給ニテ其他ハ日給ナリ。

1. 新京爲月之平均、其他爲現在。
2. 有月字樣者爲月給其他爲月給。

