تجلیل پرشکوه دانشگاه تهران از شاهنشاه

هزاران دانشجو نسبت بشاهنشاه ابراز احساسات کم نظیری کردند

شاهنشاه آریامهر در دانشگاه تهران فرمیاف استادان وانبوه عظیم جمعیت دانشجویان

★ شاهنشاه طی سخنرانی خود در دانشگاه فرمودند پادگان های نظامی باید بخارج از شهر منتقل شود و محل این پادگان‌ها تبدیل به پارك های عمومی گردد

شاهنشاه آریا مهر دیروز ساختمان های نوبنیاد دانشکده دندانپزشکی و دانشکده هنر های زیبای دانشگاه تهران را که بوسیله وزارت آبادانی و مسکن ساخته شده است افتتاح فرمودند .

ساعت ده و نیم بامداد شاهنشاه بمحوطه دانشکده دندانپزشکی نزول اجلال فرمودند و مورد استقبال قرار گرفتند یکی از دختران دانشجوی دانشکده دندانپزشکی دسته گل زیبائی تقدیم کرد . بقیه در صفحه ۱۲

اطلاعات

۲۰ صفحه

پنجشنبه اول دی ماه ۱۳۴۵ . . . . . شماره ۱۲۱۶۴

. . . . . سال چهل و یکم . . . . . تکشماره ۴ ریال

صفحات مخصوص جمعه

لحظه تصمیم در جهان کمونیزم

احزاب کمونیست جهان برای شرکت در بزرگترین کنفرانس پس از جنگ دوم جهانی ،آماده میشوند .

نوشته : منصور تاراجی

صفحه ۶

درجلسه امروز مجلس شورایملی

مالیات مقطوع پیشه‌وران تصویب شد

★ رهبر فراکسیون پارلمانی اقلیت از برنامه‌های حزب اکثریت انتقاد کرد ووزیر مشاور بوی پاسخ داد

● قانون متمم بودجه تصویب و بدولت ابلاغ شد

رهبر اقلیت مجلس شورایملی امروز بشدت از برنامه های حزب ایران نوین انتقاد کرد و وزیر مشاور بسخنان یك ساعته او پاسخ داد .

در این جلسه یك لایحه تقدیم شد و

بقیه در صفحه هفدهم

شوروی کشتی فضائی بماه فرستاد

★ سفینه شوروی شب عید نوئل با کره‌ماه میعادفضائی انجام میدهد

● شوروی در نظردارد سفینه فضائی خودرا برای نخستین بار از کره ماه بازگرداند

★ اگر این اقدام عملی شود راه برای نخستین مسافرت به کره ما باز خواهد شد

در صفحه ۳

تهران از قهرمانان بگرمی استقبال کرد

بمحض ورود ورزشکاران به‌محوطه فرودگاه از طرف مستقبلین حلقه گل‌هائی بگردن آنان آویزان میشد. در این عکس‌ها تصیری قهرمان وزنه برداری وموحدقهرمان کشتی درحالیکه حلقه گل بگردن دارند دیده‌میشوند .

★ قهرمانان از داخل هواپیما مصاحبه هائی کردند که توسط رادیو پخش شد

● از نیمه شب گذشته مردم تهران برای استقبال از قهرمانان به تکاپو افتادند

★ وزیر آموزش و پرورش و معاون وزارت دربار شاهنشاهی درداخل هواپیما بورزشکاران خیرمقدم گفتند

ساعت ۶٫۳۰ دقیقه بامداد امروز کاروان ورزشی ایران که‌در پنجمین مسابقات آسیائی شرکت کرده بوددر میان استقبال گرم و پرشور مردم تهران، بوطن بازگشت .

از نیمه شب گذشته مردم تهران خودرا برای استقبال از قهرمانان ملی

بقیه در صفحه هفدهم

یخبندان

در تهران و شهرستانها

★ در سراسر راههای کشور برف میبارد وجاده ها یخ زده است

● دیشب در تهران برف و باران بارید و در بعضی نقاط یخبندان شد

★ هواشناسی اعلام کرده امشب نیز یخبندان خواهد شد

دیشب درحومه تهران برف‌بارید ولی در داخل شهر باران آمد ، هواشناسی ریزش برف و باران را در شب چله پیش‌بینی کرده بود و برف و باران دیشب پیش‌درآمد زمستان بود .

باران و برف دیشب هوای آلوده تهران را تصفیه کردو سحرگاه امروز با وجود سرمای زیاد لطافت هوا کاملا محسوس بود .

برف آمد

برف دیشب در شمیرانات ومحلات شمالی تهران روی زمین را سفید پوش کرد. در ارتفاعات شمالی در حدود پنجاه سانتیمتر برف بارید و در تهران نیز برف‌تاخیابان

بقیه در صفحه هفدهم

خط های سیاه و خطهای سفید !

انتقاد نوشته : احمد احرار

صفحه ۷

شب یلدا

طولانی ترین شب سال در قدیم چگونه و باچه مراسمی برگزار میشد ، شرط بندی‌های شب یلدا .

صفحه ۷

صفحه سینمائی

«والت دیسنی »مردی که ۳۹ اسکار و ۸۰۰ جایزه و مدال داشت . اخبار کوتاه سینمائی از « میشل مرگان » ، «مارچلو ماسترویانی » و « شرلی - مك‌لین ».

صفحه ۹

عراق در مقابل بن بست نفت .

تفسیر سیاسی هفته‌نوشته : جعفر مدنی

صفحه۱۰

رهبر حزب استقلال مراکش هنگام عزیمت ازایران طی نامه‌ای نوشت:

پیشرفت‌های ایران مافوق تصور است

در صفحه ۱۵

ایران یکی از صادر کنندگان بزرك سنگهای ساختمانی بکشور های اروپائی است شرکت سنك فاپکا قسمت اعظم صدور سنك های ساختمانی ایران را بعهده دارد .

در صفحه شانزدهم

کهنه ها را دور بریزید زیرا :

لزور هرچه دارد

از صبح شنبه سوم دیماه

حراج میکند

لزور تخت جمشید ـ چهارراه بهار

دیفتری افزایش یافته

بیماری دیفتری در تهران شایع است و تلقیح واکسن ضددیفتری به سرعت در مدارس ادامه دارد ، در چند بیمارستان تهران برای خواباندن بیماران مبتلا پیش‌بینی های لازم‌صورت گرفته و به‌درمانگاه ها و بهداری آموزشگاه ها اطلاع داده شده است بمحض برخورد با بیماران آنان را به بیمارستانهائی که تعیین شده معرفی نمایند .

مادران بمحض مشاهده عوارض تب، کسالت و گلو درد در اطفال فورا باید آنان رابه پزشك برسانند .

علائم دیفتری‌عبارتست از تب که‌ممکن است کم یا زیاد باشد ، علائم خستگی شدید و پریدگی رنك . اگر در همین حالت‌دهان کودك را باز کرده ولوزه های او را معاینه کنند مشاهده میشود که یك ورقه سفید رنك بهم پیوسته که گاهی مایل به سبزی است سطح هردولوزه را پوشانیده است .

یك خاطرهٔ پرشکوه و فراموش نشدنی

در آغاز هشتمین‌سال ازدواج‌فرخنده شاهنشاه آریامهر رهبرعالیقدر وعلیاحضرت فرح پهلوی شهبانوی‌گرامی ومحبوب‌ایران که برای خاندان جلیل سلطنت وبرای ایران‌وایرانی‌شادی بخش‌و سعادت‌آور بوده‌است . یادآوری یك خاطره پر شکوه تقدیم‌درود وسپاس‌است.

در روزخجستهٔ بیست و نهم آذرماه ۱۳۳۸ پیش‌از انجام‌مراسم‌مقدس عقدازدواج‌شاهانه‌ازجانب‌یك ایرانی-فروز یاسائی - تعدادی پرنده درون یك قفس بمنظور توجه و عنایت بیشتر نسبت بدرخواست آزادی بانوان به پیشگاه علیا حضرت فرح پهلوی شهبانوی ایران تقدیم‌گردید . شهبانوی عالیقدر درحالیکه لباس سپید ومقدس عروسی را برتن داشتند دراوج درخشندگی بانهایت‌بزرگواری شخصا پرندگان را آزاد فرمودند وحتی پرنده‌ای‌که باستخرافتاد بنا بامر معظم‌لها از آب گرفته شد و بپرواز درآمد .

باانعکاس این صحنهٔ پرشکوه و عالی درجراید کشور وخارج ازکشور ، درهرگوشه وکنار اشك شادی و شوق ازدیدهٔ هرایرانی فرو چکید . باعنایت علیاحضرت‌شهبانوی ایران نامه‌ای از دفترمعظم‌لها ارسال‌گردید که سند افتخار یك ایرانی است .

یاسائی

توضیح - بانو فروز یاسائی مدیرعامل شرکت‌تژکفر فرزند یکی‌از رجال خدمتگزار ایران مرحوم عبدالله یاسائی است .

دعوت مجمع عمومی موسس شرکت سهامی صنعتی سیمان‌صوفیان آذربایجان

(در شرف تاسیس)

اولین مجمع عمومی شرکت سهامی صنعتی سیمان صوفیان آذربایجان که بامشارکت بانك اعتبارات صنعتی درشرف تشکیل است درساعت ۷ بعدازظهر روز چهارشنبه هفتم دیماه ۱۳۴۵ در اطاق بازرگانی تبریز تشکیل میگردد .

دستور جلسه :

۱- تصویب اساسنامه ۲- انتخاب هیئت مدیره ۳- انتخاب بازرسان

ازکلیه سهامداران خواهشمند است درساعت مقرر با در دست داشتن برگ پرداخت‌بانکی درمحل‌مذکور درفوق حضوربهمرسانند.

بانك اعتبارات صنعتی و هیئت موسسین

آ- ۳۸۵۶۸

اطلاعیه

لطفا یادداشت فرمائید

از تاریخ شنبه ۳ دیماه سازمان پخش و فروش دارویخش به آدرس زیر تغییر مکان یافته است .

خیابان آذر (درب‌اندرون) ساختمان دارویخش

تلفن : ۳۱۰۱۱ - ۳۰۲۸۸۷ - ۳۰۴۳۸۹ - ۳۰۴۳۸۸ - ۳۰۴۳۸۷

اطلاعیه

فروشگاه‌شماره ۲ گمرك‌واقع در میدان راه‌آهن دائر و کالاهای متروکه وضبطی کل‌گمرك رابمعرض فروش گذارده است .طالبین میتوانند همه‌روزه بغیر ازایام تعطیل درماه‌رمضان ازساعت ۱۳الی۵ بعدازظهروماههای بعد،ازساعت۱۴الی۶ بعدازظهر بفروشگاه مزبور مراجعه وکالای‌موردنیاز خودرا خریداری نمایند .انواع‌ماشین- آلات -مصالح ساختمانی -وسایر کالای‌ضبطی که ورود آن‌ممنوع میباشد درفروشگاه مزبور فروخته خواهدشد

رئیس اداره فروش کالای متروکه وضبطی کل‌گمرك-هوتن

فروشگاه فردوسی

و سینما فروشگاه فردوسی

فردا از ۹ صبح تا یك بعد از ظهر باز است

آجر ماشینی

بانك رهنی ایران

هزار قالب یکصدتومان

محل فروش -خیابان فردوسی جنب ساختمان بانك رهنی‌ایران

(اکازیون ترمه)

از صبح‌شنبه با ۵۰ درصد تخفیف شروع میشود

۱-۲ آ- ۳۸۳۵۰

بی - اِف - گودریچ تقدیم میکند

فراری

جمعه ساعت ۸ بعدازظهر از تلویزیون ایران

معروف‌ترین نوشابه غیر الکلی جهان

کوکا کولا

علامت ثبت شده

Coca-Cola TRADE MARK

مطبوع‌تر ازسابق

باکارخانه‌جدیدوامکانات وسیع شرکت کوفاسه‌بیازارآمد.

تلفن کارخانه ۹۴۰۵۱ الی ۹۴۰۵۵

خانه‌خدا

رنگی - تکنی کالر

برنامه امشب سینماهای

پاسیفیك - آسیا - رکس

سعدی - همای - میامی

اونیورسال - الوند - کیهان

سیلوافا ... و آستارا ...

سئانسهای فوق‌العاده در شبهای ماه مبارك رمضان : سینما میامی ۱۰٫۳۰ و ۱۲٫۳۰ شب . سینما الوند ۱۰٫۳۰ شب .

سئانسهای فوق‌العاده روز جمعه صبح در سینماهای

اونیورسال ۹ صبح — الوند ۸٫۳۰ صبح

کیهان ۸٫۳۰ صبح — همای ۸٫۳۰ صبح

جریان روز

باشگاههای اجتماعی جوانان

«بمنظور هماهنگ کردن اقدامات سازمانهای مختلف مملکتی در زمینه تامین رفاه و هدایت جوانان، کمیته‌ای بنام کمیته بررسی مسائل جوانان از امروز کار خودرا رسما شروع کرد»...

این خبری است که دیشب در روزنامه داشتیم و ظاهرا هدف از تشکیل کمیته مزبور که چندتن ازوزراو جمعی از استادان دانشگاه و کارشناسان امور اجتماعی درآن شرکت دارند هماهنگ ساختن خط‌مشی و فعالیت سازمانهائی است که باعنوان مشترك «جوانان» بطور مستقل و مجزا فعالیت دارند.

بحث درباره مسائلی که بازندگی جوانان مربوط میشود، درحالیکه نسل‌جوان‌ما روزبروز نقش‌حساس‌تری در جامعه احراز میکند، حائز کمال اهمیت است وهر فرصتی رامیتوان برای ادامه‌این بحث مغتنم دانست مثل تشکیل همین کمیته که تصمیمات آن با سرنوشت فعالیتهای اجتماعی سازمانهای منتسب‌بطبقه جوان‌بستگی دارد. تاکنون سازمانهای متعددی‌بنام جوانان در مملکت ما تشکیل شده که هدفهای آنها بدون استثناء مفیدو مثبت بوده است اما در عمل بعضی خاصیتی از خودنشان نداده و بعضی اثر معکوس‌بر جای گذاشته‌اندو بدون تعارف باید گفت معدود بوده‌اند سازمانهائی که ازعهده ایفای مسئولیت و تعهدات‌خوددر قبال طبقه جوان‌برآمده باشند.

کمیته‌ای که تشکیل شده و مقامات عالیرتبه و صاحبنظری در آن شرکت دارند ابتدا باید این‌سازمانها را ازهم تفکیک کند. کارنامه هرکدام را دقیقا مورد بررسی قرار دهد و هرگاه سازمانهائی‌وجود داشته‌باشد که‌بهر عنوان بنام حمایت و هدایت جوانان تشکیل‌شده لکن در حقیقت بهانه‌ایست برای نان رساندن و پست دادن باشخاص، بایدبدون هیچ‌ملاحظه چنین دکانهائی‌را تعطیل کرد. توجه باین نکته خیلی ضروری است که طبقه جوان، باقتضای فطرت و غریزه، نسبت بهمه‌چیز حساس است و انصاف نیست در چنین مرحله‌ای از زندگی، سازمانهائی که برای تقویت روحیه خوشبینی وامید در طبقه جوان ایجاد میشوند، فی‌حدذاته وسیله مایوس ساختن جوانها از فعالیتها و سازمانهای اجتماعی واقع شوند.

ما همیشه گفته‌ایم ومعتقد بوده‌ایم درجه تاثیر سازمانهائی راکه بنام جوانان فعالیت میکنند، ازمیزان ارتباط و بستگی آنها باطبقه جوان میتوان ارزیابی کرد. والا در هر قهوه خانه‌ای میتوان چند نفر جوان پیداکرد واین دلیل نمیشود که قهوه‌خانه را یك باشگاه‌اجتماعی برای جوانها فرض کنیم. روح جوان سرشار ازنیازهای طبیعی و سالم است و آن باشگاهی که بتواند بهتر و بیشتر باین نیازمندیها پاسخ بدهد طبعا بیشتر محل توجه والتفات طبقه‌جوان خواهد بود.

* * *

ظرف این چند روزی که بازیهای آسیائی دربانکوك جریان داشت احساسات اصیل طبقه جوان‌ما در همه محافل تجسم و تموج داشت. این جوانهائی که باشور ورغبت، باعشق و امیدسرشاربه نتایج بازیها علاقه‌نشان میدادند و در اطراف کوششهای فرزندان ایران در میدانهای ورزشی تایلند باحرارت‌مباحثه میکردندنماینده نسلی بودند که ورزش و حرکت یکی ازنیازهای‌اصیل واصلی اوست.

مسائل نسل جوان را قیاس ازین جوانان سالم وپرشور و امیدوار باید گرفت که هرکجا باشند چه‌در دانشگاهها، چه در مدارس، چه در کارگاهها، چه‌در روستاها، چه در کوچه وبازار و از هرطبقه که باشند خوا ه‌محصل، خواه کارگر، خواه کارمند، خواه‌پیشه‌ور دارای عواطف و احساسات و طرز تفکر مشابه میباشند واز همینروست که ما همیشه اعتقاد داشته‌ایم نسل‌جوان ما شایسته آن هست که لااقل در مسائل مربوط بخود حاکمیت و نظارت کامل داشته باشد.

در خبر مربوط به‌تشکیل کمیته مورد بحث‌بودکه نمایندگان جوانان نیز در این کمیته عضویت و شرکت دارند. ما امیدواریم نمایندگان جوانان که در این کمیته و کمیسیونها و کنفرانسهائی ازین قبیل شرکت میکنند بقدرکافی با مسائل مربوط به‌نسل‌جوان آشنائی داشته باشند و مخصوصا درخصوص سپردن کار جوانان بخود جوانان سخنگو ومبین نظرات و احساسات نسل جوان بشمار آیند.

جوانان ما از هر حیث برای حاکمیت برسرنوشت طبقه خود صلاحیت دارندواین حقرا نبایداولیای اجتماع، ازطبقه‌ایکه خواه ناخواه‌حاکم برسرنوشت فردای اجتماع خواهد بود دریغ بدارند. باید بجوانان میدان بدهیم که بافوت وفن فعالیتهای اجتماعی از طریق اداره اجتماعات وتعقیب‌حوائج ونیازمندیهای‌خودشان آشنائی‌بهم‌رسانند. تفویض اینگونه مسئولیتها بطبقه جوان حداقل‌فایده‌اش آشنا ساختن طبقه جوان با مسئولیتها و بیدارساختن وجدان اجتماعی در آنهاست.

چند روز پیش، مافر مقاله‌ای که راجع به‌برنامه تعلیماتی کشور نوشته بودیم اشاره کردیم که‌متاسفانه مدارس ما قدرت کافی برای تربیت«مرد زندگی» ندارند وبرنامه‌های مدارس ناظر برچنین جنبه‌ای نیست. این نقیصه را تاوقتی مدارس مانیز خودرا مجهز و مهیا سازند، بهتر از هر جادر باشگاهها‌وسازمانهای اجتماعی جوانان میتوان جبران کرد ولی اول شرطش اینستکه در وهله اول این سازمانها و مجامع برای جلب وجذب جوانان میتوان جبران کرد ولی شرطش اینستکه هدفها ومشخصات لازم باشند. چون قدرت جاذبه«تابلو» بتنهائی درنسل جوان تاثیری نمیگذارد.

مجلس یادبود

بمناسبت یکمین سال درگذشت شادروان **ناصرقلی خلعتبری سالار مفخم** (بزرك خاندان خلعتبری) مجلس یادبودی روز یکشنبه ٤ دیماه ٤٥ از ساعت ۳ الی ٥ بعداز ظهر در منزل آن مرحوم‌واقع در خیابان ژاله‌کوچه‌مدرسه آمریکائیها پلاك ۲۳منعقد است.

۱ـ۲ **خاندان خلعتبری وبستگان**

با کمال تاسف و تاثر فوت‌ناگهانی مرحوم **پرویز ضیاءپور** کارمند اداره‌ثبت احوال‌شمیران را باطلاع کلیه دوستان و آشنایان میرساند. **مجلس** ترحیم آنمرحوم روز شنبه ۳ر۱۰ر٤٥ از **ساعت** ۹ونیم الی ۱۲ صبح در مسجد گیاهی واقع در سرپل تجریش منعقد می‌باشد.

از طرف کارمندان اداره ثبت احوال‌شمیران سعیدنیا

بعموم بازماندگان آنمرحوم تسلیت میدهیم.

مجالس ترحیم و یادبود

بمناسبت‌رحلت حضرت‌آیة‌الله‌آقای **حاج‌سیدمحمد باقرعلوی‌تهرانی** علیین آرامگاه مجلس فاتحه روز پنجشنبه ۱ر۱۰ر٤٥ (امشب) از ساعت ۷ ونیم‌الی ۱۰ بعد از ظهر در مسجد حضرت ابوالفضل علیه السلام واقع در خیابان صفاری منعقد امید است عموم آقایان بالاخص حجج اسلام دام‌ت‌برکاتهم شرکت فرمایند.

میرزا آقا شیرازی

با نهایت تاسف درگذشت ناگهانی شادروان **بانو فاطمه نوری اسفندیاری** همسر سرکار سرهنك احمد نوری اسفندیاری رئیس انجمن نوریها را باطلاع عموم همشهریها و بستگان و دوستان میرساند: مجلس ختم مردانه روز جمعه دوم دیماه جاری از ساعت ۹ تا ۱۱ صبح درمسجد مجد وهمچنین مجلس ترحیم زنانه از ساعت ۳ تاپنج همانروز در منزل شخصی‌خیابان روزولت خیابان اسفندیاری منعقد خواهد بود.

دبیر انجمن نوریها . محمدملك محمدی

خانواده های نوری اسفندیاری واسفندیاری.
امجدی . رزمجو . فلاح بردبار . روحانی زاده . شهبازی . نورزاد . بهزادی . فزونی . ایمانی . حمزه . مولانا . کنشکار . ایلامی . سعیدی . حمید . ارسطو نوری . علاء . فرخ‌پی . صادق زاده . جمشید ی‌نوری . عالمی . مصطفوی . صفائیه . دادستان. خسروی.

با نهایت تاسف درگذشت شادروان **بانو فاطمه نوری اسفندیاری** همسر سرکار سرهنك احمد نوری اسفندیاری و مادر گرامی بانوان پریچهر . فرخ‌لقا . دکتر پروانه . شهلا . وآقایان خسرو وپرویز نوری اسفندیاری را به استحضار میرسانند. مجلس ترحیم مردانه‌روز جمعه دوم دیماه از ساعت ۹ تا یازده صبح در مسجد مجد و مجلس ترحیم زنانه در همان‌روز از ساعت سه تا پنج بعداز ظهر در منزل‌شخصی سرهنك نوری‌اسفندیاری‌واقع‌در خیابان‌روزولت شمال خیابان‌دیبا خیابان‌نوری اسفندیاری‌منعقد میباشد. ۱ـ۲

با نهایت تاثر فوت نابهنگام پدرمان **محمود آروین‌پور** را باطلاع کلیه دوستان و فامیل می رساند. شب هفت آن‌مرحوم روز جمعه۳ر۱۰ر٤٥ از ساعت ۲ تا ٤ بعداز ظهر در امامزاده‌عبداله برگزار میشود. **پرویز و پروین آروین‌پور**

روح پاکت بدعاشادکنم
تا دم مرك ترا یاد کنم
محمدعزیزم

یکسال از مرك غم انگیزت گذشت و دراین مدت روح همسرت چون وجودتوپژمرد. دیده‌دل از فراغت خون گردیدو چنك وجود از دوریت فرسود شمع وجودم از هجرت نابود شد ـ من‌و دوستانت‌بیدبود وجودعزیزت برسر مزار تو گردهم می‌آئیم تا بخاطراز دست دادنت نوحه سرائی کنیم شاید بدینوسیله‌جزئی از اندوهمان تسلی یابد.

همسرداغدارت

ضمنا مراسب شب سال روز شنبه سوم دی ماه از ساعت دو ونیم تا چهارونیم بعداز ظهر برمزار آن مرحوم واقع‌در امامزاده عبدالله آرامگاه فتوحی منعقداست از دوستان و آشنایان خواهشمنداست باتشریف فرمائی خود روح آن مرحوم راشادفرمایند.

خانواده های علاقبند قنده‌هاری

بمناسبت درگذشت آقای **نقی شهبازی همدانی** مجلس ترحیمی از ساعت ۷ الی ۱۰ بعد از ظهر روز جمعه ۲ر۱۰ر٤٥ در مسجد حاجی ابوالصدق واقع در خیابان سپه غربی بین چهار راه کارون و جیحون برقرار میباشد.

از طرف خانواده شهبازی . سروان نوذر . صلح‌طلب

هو الحی الذی لایموت

خانواده های : صفاری . فداکار . قطبی . مقیمی . اختیار . مقتدری . سمیعی.دکتربقائی

با کمال تاسف و تالم فوت ناگهانی آقای **اسماعیل فداکار** رئیس اداره املاك مشهد و حومه آستان قدس رضوی را باطلاع اقوام و دوستان و آشنایان میرساند. مجلس ختم‌مردانه از طرف آستانه روز ۲۹ و کارمندان روز اول دی شب هفت عصر روز پنجشنبه در مشهد مقدس برگزار شده و مجلس تذکر زنانه روز یکشنبه ۳ دی در تهران منزل برادر آن مرحوم خیابان شمیران شهناز اول ۹۱ برای حرمت‌ماه مبارك رمضان از ساعت٦ الی۸ بعدازظهر برگزار خواهد شد. ۱ـ۲

مصیبت وارده بخانواده های محترم‌مخصوصا آقای شفیع فداکار تسلیت عرض می‌نمائیم.

سرکار علیه خانم پری باوند وآقای محسن گودرزی

فوت جانگداز شادروان دکتر ابوالحسن گودرزی را بحضورتان تسلیت عرض نموده از خداوند بزرك طلب سلامتی برای بازماندگان‌آن مرحوم را داریم.

گرگان ـ سرهنك ۲ داریوش باوندی و بانو

با نهایت تاسف فوت تیمسار بازنشسته **مهندس جواد حسین‌پور** را باطلاع عموم می ـ رساند. مراسم تشییع جنازه فقید سعید ساعت ده صبح روز شنبه ۳ر۱۰ر٤٥ از مسجد عالی سپهسالار انجام میگردد.

ستاد بزرك ارتشتاران

با نهایت تاسف درگذشت فقید سعید تیمسار مهندس سرتیپ بازنشسته ارتش**جواد حسین‌پور** که در اروپا برحمت ایزدی پیوسته باطلاع میرساند. مراسم تشییع جنازه فقید سعید روز شنبه ۳ر۱۰ر٤٥ از مسجد سپهسالار انجام میگردد.

سرپرست کانون افسران و درجه داران بازنشسته ـ سپهبد امان‌اله جهانبانی

تسلیت

سرکار خانم مهین حسام‌زاده

فوت عموی بزرگوارتان را از صمیم قلب تسلیت عرض نموده و بقای عمر شما و سایر بازماندگان را از خداوند خواهانیم.

از طرف کلیه کارکنان دبستان دادمهر ـ ایراندخت ارژنگی

سرکار خانم عزت طاهرزاده کارکنان دبستان دخترانه آسیا با قلبی مملو از تاثر مصیبت وارده را بسرکار علیه و خانواده‌محترم ضیاءپور صمیمانه تسلیت عرض نموده و از خداوند متعال صبرو شکیبائی مسئلت‌مینمایند.

نواب‌زاده شفیعی

جناب آقای دکتر صوفی ریاست محترم دانشکده بازرگانی

مصیبت وارده را به آن جناب صمیمانه تسلیت عرض مینماید. **سید مجتبی مهدیان**

سرکار سرهنك هاشمی

با نهایت تاسف مصیبت وارده را تسلیت میگویم. **خواجه نوری**

سرکار سرهنك احمد نوری اسفندیاری

اعضاء فدراسیون چوکان و سواری کشور با نهایت تاسف و تاثر درگذشت شادروان‌بانو فاطمه نوری اسفندیاری را بجنابعالی وفرزندان آن‌مرحومه‌وکلیه خاندان محترم نوری‌اسفندیاری صمیمانه تسلیت عرض مینمایند.

سرلشگر حسین زمانی

تیمسار سرتیپ وشمگیر

با عرض تسلیت شریك مصیبت وارده می باشیم. **بانو مبینی ـ سرهنك مبینی**

تیمسار سرلشگر تقوی

مصیبت وارده را به حضور محترم‌وخانواده معظم تسلیت عرض نموده بقاء عمر بازماندگان و شادی روح آنمرحومه را از درگاه خداوندبزرك مسئلت مینمایند. **شیرازی . آذریان**

با کمال تاسف مصیبت وارده را خدمت سرکار خانم کریم خسروی تسلیت میگوئیم.

کارکنان دبستان کیوان

جناب آقای حاج‌اله ایمانی ـ جناب‌آقای‌علی‌ایمانی

هیئت مدیره شرکت سهامی معدنی‌سیلیس ایران و تمام سازمانهای وابسته به آن بانهایت تاسف و تاثر عمیق درگذشت دوشیزه فرشته ایمانی را بخانواده محترم ایمانی تسلیت گفته بقاء و دوام بازماندگان را از خداوند متعال خواستارند.

شرکت سهامی معدنی سیلیس ایران

قم ـ دوست عزیز ناصر مینوئی

مصیبت وارده را از صمیم قلب تسلیت عرض مینمایم.

ترانسپورت مولوی . مهدی جباریان

جناب آقای خسرو نوری اسفندیاری

مصیبت وارده را تسلیت عرض مینمائیم.

منصوره نیك‌سرشت .سرهنك۲ نیك‌سرشت

دبیران و کارمندان و کارکنان هنرستان صنعتی نمونه مصیبت وارده را بهمکار ارجمند خودآقای علی‌خرم‌بخت تسلیت عرض مینماید.

هنرستان صنعتی نمونه نارمك

سرکار سروان پورفرید

در غم و اندوهت شریکم. **سروان نوروزی**

دوست ارجمند آقای ایرج سریعمداری

با کمال تاسف مصیبت وارده را بشما و خانواده محترمتان تسلیت گفته خود رادرغمتان شریك میدانیم.

دانشجویان سال دوم دانشکده پزشکی‌دانشگاه گندی شاپور

دوست محترم آقای ناصر احمد پناه و آقایان سعید و هادی احمد پناه

در مصیبت وارده اظهار همدردی‌مینمائیم

حبیبی . محمد مجدی . مدرسی . قائمی . عمران . پورمحبی .حیدرزاده . بلوریان .لشگری

سرکار سرهنك حشامی

مصیبت وارده را تسلیت عرض‌وازخداوند سلامت و بقاء جنابعالی و خانواده محترم را خواستارم. **کبوتر آهنك ـ سرگرد فریور**

آقای محمد رضا روان بازرس اداری

بازرسان و کارمندان اداره بازرسی اداری وزارت آموزش و پرورش مصیبت وارده رابشما تسلیت میگویند.

بسکی . اتابکی . ارفعی . باقرلی . بحرینی . پدرام . جلالی . جنتی . حسینی فامیلی . دبیر راجی . روزگار . ستوده . دیلمی . شیخ . صفوی . صیادی . عالم‌فلکی . عفیفی . علیخانی . فرید . فقیهی محدث . قائم مقامی فرد . حسنعلی قائم مقامی . مهاجری . ملك محمدی . نواب زاده . نیاپور . وزیری‌نژاد . هرمیداس . مهیندخت ابوذر غروی . اوتادی . باقری . شمس . هراتی‌زاده

سرکار سرهنك محمود پریور

با نهایت تاثر مصیبت وارده را تسلیت عرض و سلامتی جنابعالی را آرزو می‌نمایم.

رشت ـ رضا بصیر

سرکار سرهنك محمود پریور

با نهایت تاثر مصیبت وارده را صمیمانه تسلیت عرض می‌نمائیم.

رشت ـ دکتر حسین امینی و بانو

استاد محترم جناب‌آقای خسرو اسفندیاری

درگذشت مادر گرامیتان را تسلیت عرض مینمائیم.

سرهنك ستاد پاکجو . همایون پاکجو

سرکار خانم بیات

کارکنان دبستان ملی شفیعی مصیبت‌وارده را بشما و عموم بازماندگان آنمرحوم تسلیت می گویند. آ ـ ۲٦۳٦۱

همکار گرامی آقای محمد مهدی فراشاهی

با نهایت‌تاسف مصیبت وارده رابجنابعالی و خانواده محترم تسلیت میگوئیم.

شوکتی . بلورچی . طاهری‌پور . ابری . دکتر صفاریان . میکائیلیان . طهماسبی . فیلی . سیف نراقی . جشنی . شعرباف . مریخی . مهندس پرتوی . میرطاهری . رهنما . دادپور . یزدانفر

تیمسار سرلشگر تقوی

افسران و کادر کنترولر اداره مهندسی مصیبت وارده را حضور تیمسار معظم تسلیت عرض نموده‌در این مصیبت‌خود را سهیم‌میدانند

سرهنك رجب‌نیا

جناب آقای انوش صوفی ریاست اداره آموزش وپرورش شهرستان لنگرود

با کمال تاسف مصیبت وارده‌رابجنابعالی و خاندان جلیل صوفی تسلیت‌عرض مینماید.

رامسر ـ ربیع کارگر

فوت مرحوم مغفور سید محمودصدر رئیس جمعیت شیر و خورشید سرخ ورئیس‌شورای مشورتی روزنامه اطلاعات که از معاریف‌ومردان خیر و شریف محلات و از فرمانداران‌بازنشسته وزارت کشور بودند باعث تاسف و تاثرات‌عمیق قلبی گردید مصیبت وارده را بعموم فامیل‌محترم صدر خصوصاجناب‌آقای دکترصدر وزیرمحترم دادگستری و جناب آقای سید محمد صدر و جناب آقای سید حسن صدر و خانواده های محترم جمالی مقدسی . خسروانی . خواجه نصیری . احمدی و کلیه بازماندگان آن مرحوم تسلیت عرض می‌نماید.

فرماندار شهرستان محلات ـ سید نعمت‌اله وحدتی

تیمسار سرلشگر تقوی

با نهایت تاثر مصیبت وارده رابجنابعالی تسلیت عرض مینماید.

مهندس احمدی

آ ـ ۲۸٦٥٤

سپاسگزاری

بدین وسیله از سروران و دوستان گرام و فامیل محترم بویژه از علمای اعلام و حجج‌اسلام که د رمراسم تدفین و ترحیم و شب هفت فقید سعید **محمد نبی کردبچه (نبی‌فر)** پدرعزیزمان شرکت یا بوسیله تلگراف و روزنامه موجبات تسلی خاطر بازماندگان آنمرحوم را فرمودند صمیمانه تشکر و سپاسگزاری نمود وسلامت‌و سعادت همگی را از درگاه حضرت احدیت ارزومندیم.

خانواده‌های: نبی‌فر. کردبچه. احقریان. مجبی. شیرازی . صابیین . مولوی‌پور

از افایان علمای اعلام وحجج‌اسلام وموالیان گرامی جناب آقای استاندار معظم، آقایان فرماندار، شهردار، امرای ارتش، روسای سازمانهای اداری، مدیران جراید، اقوام و دوستان و آشنایان و همشهریان عزیز که در مراسم تشییع جنازه مرحومه**عزیزالملوك بیگلری** ومجالس ختم در تهران، قم‌و کرمانشاه قبول زحمت نموده و بحال ما عنایت و بذل مرحمت فرموده‌اند بدین وسیله تشکر و سپاسگزاری نموده و چنانچه بعلت تالمات روحی در عرض تشکرحضوری تاخیر شودمعذرت خواسته و از خداوند متعال‌بقای عمروسلامتی برای‌عموم مسئلت میداریم.

خانواده‌های بیگلری . زندیان . اباترابی . رزازیان . گیتی‌آراء

از الطاف علمای اعلام‌و تیمسار سرلشگر جوانشیر فرماندهی و معاونت تیپ ۳منجیل ـ قضات و روسای محترم ادارات وفرهنگیان ـ افسران ارتش وشهربانی ـ بازرگانان واصناف بالاخص جناب آقای جهانسوز شهردار محترم کرمانشاه و کارمندان شهرداری و حاج میرطاهر مرشد خانقاه خاکسار و همشهریان عزیز که در کرمانشاه ـ تهران ـ منجیل در مراسم تشییع و مجالس‌ترحیم‌شادروان**احمد مخصوصی**شرکت و یابوسیله تلگراف‌وجراید و نامه ابراز همدردی نموده‌اند سپاسگزاری نموده و چنانچه به علت تالما ت‌روحی در شرفیابی حضوری تاخیری رخ دهد پوزش میطلبیم. **خاندان‌مخصوصی**

بدینوسیله از کلیه حضرات آیات عظام و علماء اعلام نمایندگان محترم مجلس شورای‌ملی اساتید دانشگاه مدیران کل‌و روسای محترم ادارات ودوائر دولتی‌وافسران ارتش وشهربانی وبازرگانان وشخصیت های محترم و همکاران واقوام و دوستان گرامی که در مراسم تشییع جنازه و مجالس ختم مرحوم **آیت‌الله ثقةالاسلام وثوقی** حضورا ویابوسیله نامه وتلگراف‌ابراز همدردی فرموده‌اندصمیمانه سپاسگزاری نموده چنانچه بعلت تالمات روحی در شرفیابی وعرض تشکر حضوری وپاسخ‌تاخیری رخ دهد پوزش طلبیده سعادت وسلامت آنانرا از خداوند متعال خواستاریم. **خاندان‌وثوقی**

بدین وسیله از کلیه اقوام و دوستانی که در مراسم تشییع جنازه و مجالس ختم پدر بزرگوارمان مرحوم **محمد رضائیان** در تهران ـ اهواز ـ خرمشهر حضورا شرکت داشته و یا کتبا ابراز همدردی فرموده‌اند و همچنین از کارکنان محترم اداره کمرك اهواز که موجبات تسلی خاطر بازماندگان را فراهم نموده‌اند صمیمانه سپاسگزاری نموده و از اینکه بعلت تالمات روحی در عرض تشکر حضوری تاخیری رخ داده امید عفو داریم و از خداوند متعال سلامتی برای عموم آرزومندیم.

خانواده رضائیان

آ ـ ۲٦۳۸۷

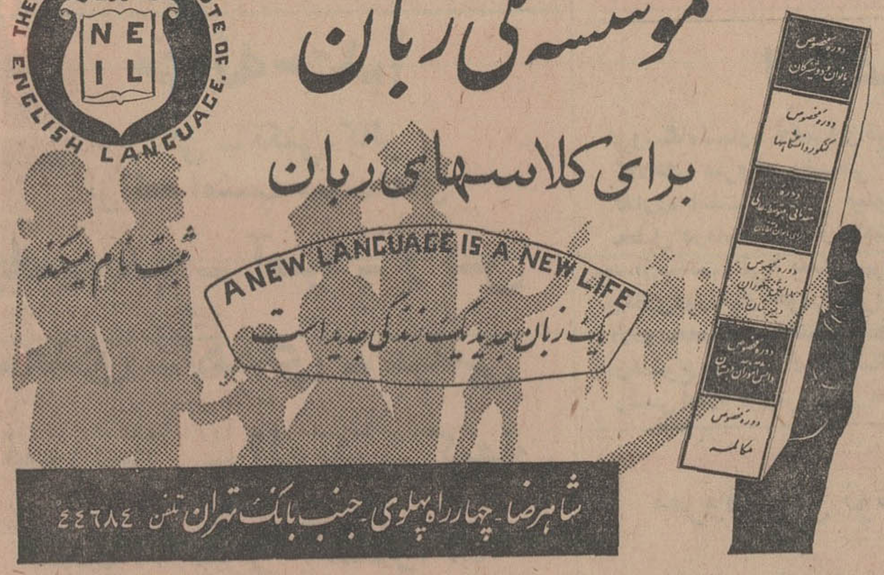

برای ترم زمستان دانشجوی جدید در دوره‌های زیر ثبت‌نام میشود

۱ـ کلاسهای مقدماتی، میانه، عالی
۲ـ کلاسهای مخصوص بانوان‌ودوشیزگان (صبحها)
۳ـ کلاسهای نیم تایك ونیم بعدازظهر
٤ـ کلاسهای مخصوص کنکور

رئیس موسسه ملی زبان ـ حری
فارغ‌التحصیل انستیتو تعلیم و تربیت دانشگاه لندن

شوروی کشتی فضائی به‌ماه فرستاد

شوروی امروز یك کشتی فضائی بسوی ماه فرستاد تا در شب کریسمس (جشن تولد مسیح) میعادی با ماه داشته باشد
منابع مطلع گفتند که پرتاب این کشتی که لونا - ۱۳ نام‌دارد قسمتی از نقشه بزرك شوروی برای کسب حداکثر اطلاعات در باره ماه‌است تاشوروی بتواندقبل‌از آمریکائیها انسان را بکره‌ماه بفرستند.

مسکو - ۲۱ دسامبر

آخرین سفینه از سری «کوسموس» شوروی که بفضا فرستاده شده بود ارتفاعی غیر عادی‌داشت‌یعنی‌در ۱۷۲۰ کیلو متری زمین دور میزد.
لونا - ۱۳ششمین‌سفینه مه‌نورد شوروی است که در یکسال اخیر بسوی ماه فرستاده شده و پیشرفت آرام و بی سر وصدای شوروی را در اکتشافات درباره ماه تامین کرده است.

مقامات شوروی افشا نکردند که آیا قرار است لونای-۱۳آرام‌بروی ماه فرود آید یابه‌آن بربخورد.

شایع است که احتمال دارد دانشمندان شوروی بکوشند که‌این سفینه را در شب کریسمس چند بار بدورماه بچرخانندتاعکس‌بگیرد وبزمین مخابره کند وبعد کپسول این سفینه را دست نخورده بزمین برگردانند.

در صورتی که این شایعه‌درست باشد و باموفقیت انجام گیرد می‌توان گفت: موفقیت‌بی‌نظیری‌برای شوروی است. تاکنون موفقیت‌آمیزترین اقدام شوروی در زمینه ماه فرود آرام لونا - ۹ برسطح‌ماه بوده است، که آمریکا ٤ ماه بعد توانست به‌این کار دست‌بزند.

★ گم شد

امروز از طرف نیروی هوائی‌امریکا اعلام شد که یك سفینه فضائی مسطح که برای بازگرداندن‌فضانوردان ازجوزمین بروی‌زمین‌ساخته شده بود، در نخستین پرتاب آزمایشی خودگم شد.
طرح این سفینه شبیه هواپیما بود وبایك راکت اطلس بهواپرتاب شده بود. جستجو برای یافتن‌این سفینه ادامه دارد اما افشا نشده که این جستجو در خاك است یا در آبهای اقیانوس اطلس.

۵۰ خلبان کمونیست کره شمالی وارد ویتنام شمالی شدند

سایگون - ۲۱ دسامبر - آسوشیتدپرس-یونایتدپرس- هواپیمای جت‌امریکائی امروز بسوی دو هواپیمای دشمن که بطرف کشتی امریکائی «لانك بیچ» در خلیج تونکن پرواز میکردند شلیك‌نمودند.

این حادثه صبح سه‌شنبه رخ داده است. هواپیما های دشمن‌از شهرتان هوا واقع در ۱٤٤ کیلو متری جنوب هانوی برخاسته‌بودند. وقتی آنها به خلیج تونکن نزدیك شدند هواپیما های امریکائی از روی ناو هواپیما بر «کیتی هاوك» برخاستند و بسوی آنها موشك‌هوا بهوا شلیك کردند. نتیجه آن‌بود که هواپیما های دشمن دیگر از صحنه رادار امریکا ناپدید شدند اما مسلم نیست که سقوط کرده باشند.

★ ۵۰ خلبان

امروز افشاشد که‌دولت امریکا قرائن کافی‌دردست‌دارد که‌درحددو ۵۰ خلبان کره شمالی وارد ویتنام شمالی شده‌اند.
این عده برای توسعه دفاع ضد هوائی هانوی آمده‌اند. هنوز دلیلی در دست نیست که خلبانان مزبور در نبرد های هوائی شرکت جسته باشند.
درباره ورود این عده دو نظریه موجود است. یکی آنکه آنها آمده‌اند تا تعلیمات پرواز باهواپیما های جت‌میك روسی‌ببینند، احتمال آن است که برای تربیت خلبانان ویتنام شمالی آمده‌اند، زیرا آنها از سال های ۱۹۵۰ -۵۳ که جنك کره درگیر بود باهواپیما های‌میك آشنا بوده‌اند.
دولت امریکا این مطلب را به اطلاع دولت کره جنوبی رسانده است. کره جنوبی بیش از یك لشکر نیرو به‌ویتنام جنوبی‌فرستاده است و میتوان اقدام کره شمالی‌را یك «ژست انتقامی» تلقی کرد.

۱٦ میلون کشته وزخمی در ویتنام!

خبرگزاری آسوشیتد پرس ضمن تفسیری خاطرنشان کرد که در۲۰سال‌اخیر که‌ویتنامی‌ها نخست بافرانسویها وسپس با دولت‌سایگون‌وبعد باآمریکائیها جنگیده‌اند جمعا ۱٦ میلیون کشته و زخمی از غیر نظامیان داده‌اند.
تعداد این‌تلفات تقریبا ماهی هزار کشته و زخمی میباشد.

سوکارنو اندونزی را ترك میگوید؟

جاکارتا - ۲۱ دسامبر - خبرگزاری فرانسه - آدام مالیك وزیر امور خارجه اندونزی اعلام کرد پرزیدیوم کابینه اندونزی بزودی از دکتر سوکارنو طلب خواهد کرد توضیحاتی پیرامون‌نقشی که در کودتای کمونیستی سال گذشته داشته است، بدهد.
آدام‌مالیك گفت بعلت اتهاماتی که این اواخر بدکتر سوکارنو وارد آمده است‌اوبایدبعضی‌مسائل راروشن سازد.
وی افزود دکتر سوکارنو درنظر دارد بخارج از کشور سفر کند لکن هنوز تاریخ سفر او روشن نشده است.

*** تظاهرات علیه سوکارنو**

امروز صدهاتن از دانشجویان ضد کمونیست «کامی» علیه‌دکتر سوکارنو تظاهرات کردند.
سازمان «کامی» از تمام‌دانشجویان اندونزی طلب نمود که علیه «نظام کهن» و دکتر سوکارنو که‌مظهر آن میباشد دست بتعرض عمومی بزنند.

طاعون ۸ نفر را در هند کشت

دهلی نو - رویتر- گزارش های مبنی بر پیدایش طاعون در هند سبب شد که گروهی از کارشناسان بیماری های واگیربا عجله عازم دامنه‌های کوههای هیمالیا شوند.
طاعون تاکنون هشت نفر راکشته است. سخنگوی وزارت بهداری هند گفت که عده‌ای نیز به‌طاعون مبتلا هستند که برای معالجه‌شان اقدام میشود.
در ۲۰ سال گذشته ۱۰ میلیون نفر هندی در اثر طاعون، که در قرون وسطی بلائی برای اروپا شمرده می شد درگذشته‌اند امادرقرون جدید طاعون دراروپا دیده نشده‌است.

وزیر خارجه آمریکا بمناسبت پایان سال مسیحی اعلام کرد

مناسبات شرق و غرب بهبود یافته است

واشنگتن -۲۱ دسامبر - خبرگزاری فرانسه - دین راسك وزیر امور خارجه آمریکا طی‌یك کنفرانس مطبوعاتی گفت جای بسی تاسف‌است که هانوی و پکن بسازمان‌ملل متحد اجازه ندادند نقش خود را درحل‌مسئله ویتنام ایفاء کند. دین راسك معذلك اظهار امیدواری نمود که دبیر کل سازمان ملل متحد از تمام امکانات موجود برای شروع مذاکرات صلح ویتنام استفاده کند.
دین راسك گفت آمریکا دستهای اوتانت را کاملا باز گذاشته است‌تا او بتواند راه حلی برای مسئله ویتنام پیداکند، متاسفانه گوشهای طرف دیگر نسبت به هرگونه ابتکار درزمینه حل مسئله ویتنام کراست.

*** بزرگترین شکست**

دین راسك گفت بزرگترین‌شکست دیپلماسی سال عدم موفقیت درراه حل مسالمت آمیز برای مسئله ویتنام است.

*** گام های بزرك**

وزیر امور خارجه‌آمریکاسپس به مسئله‌جلوگیری از پراکندگی سلاح های اتمی اشاره کرده وگفت دراین زمینه گامهای بزرگی برداشته شده است.
وزیر امور خارجه آمریکا اظهار امیدواری نمودکه تلاشهای آمریکا و شوروی جهت انعقاد یك قراردادجهانی در زمینه جلوگیری از پراکندگی سلاح های اتمی به نتیجه برسد.

*** بهبود مناسبات**

دین راسك‌درزمینه‌مناسبات شرق وغرب گفت مثبت‌ترین‌نتیجه‌درمناسبات جهانی‌طی سال گذشته‌بهبودی‌مناسبات شرق وغرب بو-

در چهار گوشه جهان

۲۸ تن اسکناس

لندن - یك مقام رسمی در لندن اظهار داشت که مقامات آلمانی ۲۸ تن‌اسکناس‌جدیدبانك رودزیا رادر فرانکفورت و مونیخ ضبط کرده‌است این اسکناس ها که شبیه اسکناس هائی هستند که اکنون در رودزیا در جریان است بدرخواست دولت انگلیس توقیف شده است.

صعود به بلندترین قله

سیتل - امریکا - دیروز گروهی از کوه نوردان امریکابه سرپرستی یك وکیل دادگستری «لوس انجلس» برای نخستین بار به بلندترین قله قطب جنوب (کوه ونسون) صعود کردند.
کوه نوردان امریکائی پس از رسیدن به قله ۵۱۳۸ متری این کوه پرچم یازده کشوری را که قرارداد مربوط به قطب‌راامضاء کردند در انجا برافراشتند.

دعوت برای‌تشکیل کابینه

آتن - کنستانتین پادشاه یونان از «پاراسکو وپولوس» رئیس بانك ملی‌آتن درخواست کرد که دولت جدید یونان را تشکیل دهد.
نخست وزیر جدید یونان ٦٦ سال دارد و از سال ۱۹٦۳ تا فوریه ۱۹٦٤ نیز مقام نخست وزیری را داشت.

۸ کودك کشته شدند

ویندسور - براثرسقوط‌بهمن در ناحیه «ویندسور» هشت کودك کشته شدند و گروهی دیگر زخمی گردیدند.
کودکان مذکور هنگامی که‌با اتوبوس از دبستان به خانه‌باز می گشتند دوچار بهمن شدند.

کودکی بدنیا می‌آورد

رم - دوستان سوفیا لورن امروزگفتند که بطورحتم ستاره ایتالیا در بهار آینده کودکی بدنیا خواهد آورد.
پزشکان سوفیا بوی توصیه کرده‌اند که از شرکت در چهل و سومین فیلم خود که به کار - گردانی شوهرش کارلوپونتی تهیه میشود خودداری کند.
با اینحال سوفیاتاکنون‌حاضر نشده است گزارش روزنامه ها را در این باره تائید یا تکذیب کند.
کارلو پونتی که‌اخیراازامریکا به رم بازگشته است دیشب در یك مصاحبه مطبوعاتی گفت‌این مسئله کاملا جنبه خانوادگی دارد وبنابراین از هرگونه اظهاری‌در این باره خودداری خواهد کرد.

برای تامین احتیاجات پوشاکی مشتریان محترم
جنرال مد
فردا جمعه
از ساعت ۹ صبح تا یك بعد از ظهر باز است
جنرال مد - کوچه برلن

کانون ادونتیست
برای ترم جدید (زمستانی) کلاسهای زبان انگلیسی برای پنجم دیماه ثبت‌نام مینماید. مواد این کلاسها توسط دبیران آزموده‌آمریکائی وایرانی (فارغ‌التحصیل ازدانشگاه‌های آمریکائی) تدریس میشوند و مدت درس هر کلاس یکساعت ونیم خواهدبود.
دفتر کانون جهت امتحان ورودی و ثبت‌نام روزهای یکشنبه تا پنجشنبه از ساعت ٤ الی ۸٫۳۰ بعدازظهر باز است.
نشانی: خیابان پهلوی نبش خیابان رشت بین خیابانهای تخت جمشید و شاهرضا شماره ۱۱۳ شماره تلفن ٤٤٥۲٥
۱-۳ آ-۲۵۵۹۳

نتیجه قرعه کشی
بلیطهای اعانه ملی سری ۸۳۵
مراسم قرعه کشی بلیطهای اعانه ملی در ساعت ٦ و نیم بعدازظهر روز چهارشنبه ۳۰ آذرماه ۱۳٤٥ دربنگاه اعانه ملی انجام ونتیجه قرعه‌کشی بدین شرح اعلام‌گردید:

۴	پنجاه ریال
۳۸	یکصد ریال
۴۵۸	یکهزار ریال
۸۰۱۲	پنجهزار ریال
۹۹۳۹۲	دویست هزار ریال
۰۳۱۰۴۹۴	دومیلیون پنجاه ریال

شماره های ماقبل و مابعد جایزه دویست هزار ریالی هریک برنده ... ریال
شماره های ماقبل و مابعد جایزه دومیلیون ریالی هریک برنده پنجاه هزار ریال

برندگان ۲۰۰هزارتومانی و ۲۰هزارتومانی باید حداکثر تاچهارشنبه آینده برای دریافت جایزه خودبه‌بنگاه اعانه ملی مراجعه‌کنند. ازمیان این برندگان یکنفر بحکم قرعه‌قهرمان‌شانس‌میشودواختیار دارد یکدستگاه اتومبیل اوپل کادت‌مدل۱۹٦٦ یا یکدستگاه تراکتور نیرومند هرکدام را که مایل باشد انتخاب کند.
بنگاه اعانه ملی

آقای عزیز خانم محترم! کف پوش یکپارچه برندلئوم بضخامت ۴ میلیمتر
باجنس عالی واصلی بصورت مرمری - تضمین شده
مترمربع ۲۲ تومان
برندلئوم
نصب مجانی است
قیمت درسراسر ایران یکسان است
خیابان روزولت مقابل سینما دیاموند - تلفن ۷٦۲۹۲۹

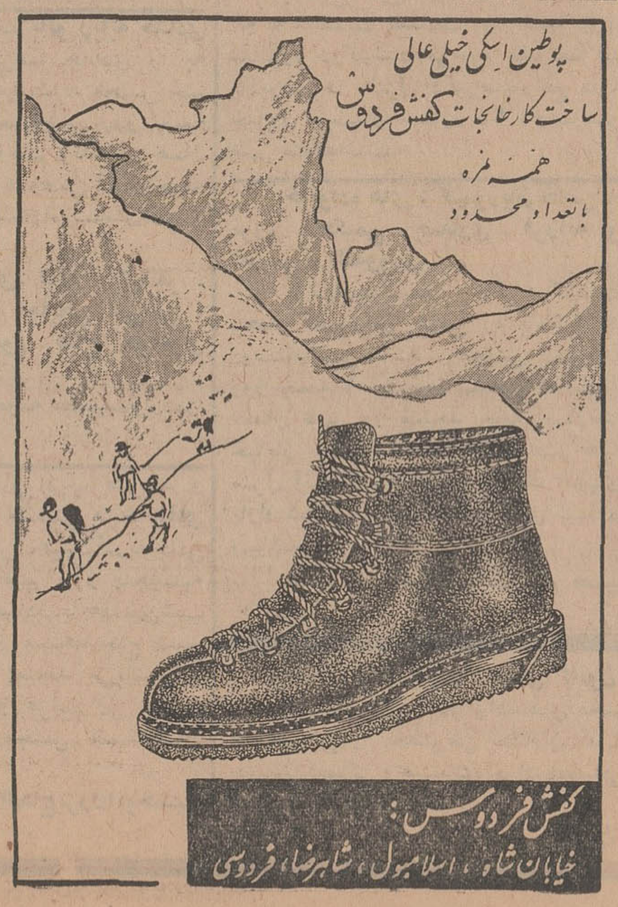
پوطین اسکی خیلی عالی
ساخت کارخانجات کفش فردوس
همه نمره
باتعداد محدود
کفش فردوس:
خیابان شاه، اسلامبول، شاهرضا، فردوسی

زانوسی
یگانه لباسشوئی کاملاً اتوماتیك جهان را
هدیه وجهیز بدهید
باقساط ماهانه ۲۲۷ تومان

کلاسهای کنکور
منشیگری - حسابداری با کارآموزی در بانکها
کخ‌اندیشه. نادری بالاتر از قوام‌السلطنه
تلفن ٤۳۷۲۷

مؤسسه فرهنگی آلمان
انستیتوگوته
تدریس زبان آلمانی
تاریخ ثبت‌نام برای تمام کلاسهای انستیتوگوته فشرده وعادی صبح یا عصر (مبتدی- متوسطه ودوکلاس عالی ویک کلاس مکالمه) ازسوم دیماه‌تا دهم‌دیماه ۴۵ بین ساعت ۴ تا ۷ بعد از ظهر میباشد
درضمن: یك کلاس اختصاصی برای کسانیکه درآلمان تحصیل نموده‌ومایلند روی‌زبان آلمانی خود مرور نمایند و یا اینکه ادامه دهند. (این کلاس ٤ یا ٦ ساعت در هفته صبح یا عصر میباشد)
همچنین برای‌اشخاصیکه‌صبحهافرصت کافی‌دارند یك کلاس کاملا فشرده ۲۰ ساعت در هفته‌درنظر گرفته شده است (٤ساعت‌تدریس روزانه) یکدوره کلاس ذکر شده برابر است با چهار دوره کلاس‌عادی‌و تشکیل آن‌منوط‌است بتعداد کافی‌شرکت کننده
آدرس - چهارراه امیر اکرم خیابان‌شاهین شماره ۸و۱۲ تلفن ٦٥٦۹۰

اخبار خاورمیانه

وزیر خارجه سوریه اعلام کرد:

فرانسه باید فروشنده نفت اعراب باشد

ابراهیم مخوس وزیر خارجه سوریه امروز در یك کنفرانس مطبوعاتی گفت: ملل عرب حاضرند نفت خود را بوسیله فرانسه بفروش برسانند

وی فرانسه را بمناسبت امتیازاتی که به الجزایر در مورد نفت صحرا (که تولید سالانه آن ۳۷ میلیون تن است) داده ستایش کرده و گفت: ما میخواهیم باین وسیله اقدام فرانسه را تحسین کنیم واعلام داریم فرانسه میتواند نفت ملل عرب را بخرد یا بفروش برساند..

وی توضیح نداد که آیا ملل صادر کننده نفت مانند کویت وعراق و دیگران از پیشنهاد او حمایت میکنند یا نه ولی افزود: میتوان ترتیب عملی داد که فرانسه فروشنده نفت اعراب باشد.

دولت فرانسه تاکنون پیشنهاد مخوس را دایر براینکه سوریه لوله نفت را فقط برای فرانسه بگشاید نپذیرفته است. کمپانی نفت فرانسه ۲۳٫۷۵ درصد از سهام کمپانی نفت عراق را در اختیار دارد.

حفظ منافع نفتی

روزنامه «الثور العربیه» در شماره امروز نوشته است دولت عراق از تقاضاهای سوریه حمایت میکند و هدف این سیاست حفظ منافع نفتی عراق است.

الثورالعربیه مینویسد دولت عراق بزودی یك سند رسمی بسیار مهمی پیرامون سیاست نفتی منتشر میکند.

زنرال ناجی طالب که ضمنا وزیر نفت عراق نیز میباشد مشغول مذاکره با شخصیتهای سیاسی وکارشناسان نفتی کشور است تا این سند مهم هرچه زودتر آماده گردد.

الثورالعربیه مینویسد دولت عراق بزودی تصمیم بسیار مهمی درباره نفت اتخاذ میکند، تصمیمی که باسیاست انقلابی عراق هماهنك است.

طی سه روز اخیر ناجی طالب با «کریستوفر دالی» مدیر کمپانی نفت عراق مذاکرات مهمی بعمل آورد.

روزنامه صوت العرب در این مورد مینویسد مذاکرات نخست وزیر عراق با «کریستوفر دالی» به هیچگونه نتیجه‌ای نرسیده است.

صوت العرب اضافه میکند بحران کنونی نفت دیگر از کادر فنی خارج شده و جنبه سیاسی پیدا کرده است.

دعوت رئیس جمهوری و نخست‌وزیر ترکیه بشوروی

الکسی کوسیگین نخست وزیر شوروی در کاخ ریاست جمهوری ترکیه باجودت سونای رئیس جمهوری ترکیه ملاقات و مذاکرات مهمی با وی بعمل اورد.

سلیمان دمیرال نخست‌وزیر ترکیه و چهار تن ازاعضای دولت ترکیه نیز دراین مذاکرات شرکت داشتند.

چهار تن از همراهان نخست‌وزیر شوروی و همچنین سفیر کبیر شوروی در ترکیه نیز در این مذاکرات حضور داشتند. مذاکرات یکسال و نیم طول کشید و منابع موثق اعلام کردند در محیط بسیار دوستانه‌ای صورت گرفت.

ضیافت در سفارت

بمناسبت سفر رسمی الکسی کوسیگین از ترکیه شب گذشته ضیافتی درسفارت شوروی ترتیب داده شد که درآن ۸۰۰ نفر شرکت داشتند دراین ضیافت شخصیت‌های مهمی از جمله عصمت اینونو حاضر شده بودند.

★ دعوت بشوروی

در پایان ملاقاتی که امروز الکسی کوسیگین از جودت‌سونای رئیس جمهوری ترکیه بعمل آورد، در پایتخت ترکیه اعلام شد نخست‌وزیر شوروی از جانب پادگورنی از جودت سونای بشوروی دعوت کرده است.

الکسی کوسیگین نیز از سلیمان دمیرال دعوت نموده است از شوروی دیدن کند.

★ اظهار تاسف

خبرگزاری آناطولی خبرداد که دولت شوروی از ارسال سلاحهای چك اسلواکی برای قبرس اظهار تاسف کرده و مسئولیت خودرا در ارسال این سلاحها تکذیب نموده است.

این مطلب ضمن مذاکره کوسیگین نخست‌وزیر شوروی با مقامات ترکیه مطرح شده است. ترکیه قبلا به ارسال این سلاحها اعتراض کرده بود.

کوسیگین به مقامات ترکیه گفته است که شوروی نقشی درارسال سلاح به قبرس ندارد، زیرا خواهان صلح درخاورمیانه میباشد. خبرگزاری از قول منبعی که نام آنرا افشا نکرده افزود: روسها گفته‌اند که سیاست خودرا در مورد قبرس تغییر داده‌اند.

هند به عراق کمك نظامی میدهد

روزنامه «الجمهوریه» می نویسد: فرماندهی ملی حزب بعث در بیروت گزارشی از فرماندهی حزب بعث درعراق دریافت داشت که دارای اطلاعات مهمی‌ازوضع سیاسی عراق میباشد.

دراین گزارش گفته‌می شود: اختلافی که قبلا میان عبدالرحمن عارف رئیس جمهور و ناجی طالب نخست وزیر عراق بوجود آمده و منجر بنزدیك شدن رئیس جمهور به حزب بعث گردیده بود، پس از یك سلسله تماس هائی که میان بغداد و قاهره برقرارشد تاحدودی متوقف گردید.

گزارش مزبور اضافه‌می کند که نتیجه این تماسها، تغییر ناگهانی اوضاع بود که منجر باتخاذ تصمیماتی علیه رهبران حزب بعث از جمله زنرال احمد حسن البکر وزنرال طاهر یحیی نخست وزیر اسبق وحردان التکریتی و رشید مصلح گردید.

رهبران حزب بعث عراق معتقدند که ناجی طالب نخست وزیر بدون اطلاع عبدالرحمن عارف رئیس جمهور دست به این اقدام زده‌است.

کمك هند

روزنامه الجمهوریه چاپ بغداد از قول سفیر هند در عراق نوشت: هند به عراق کمك نظامی وهر کمك دیگری که عراق بخواهد خواهد داد.

وی گفت: روابط کشور های مامحتاج به قرار دادهای کتبی نیست.

وی افزود: ما حاضریم کارشناسان خود را برای همکاری جهت توسعه نیروی هوائی عراق باین کشور بفرستیم.

طوفان و برف سنگین درسوریه

طی ٤٨ ساعت اخیر طوفان شدید همراه با بارانهای سیل آسا و برف سنگین سراسر خاك سوریه را فرا گرفته و در کوهستانهای این کشور برف سنگینی نشسته است.

خبرگزاری سوریه اعلام کرد بعلت فرود آمدن برف سنگین ارتباطات تلفنی بین دمشق و بیروت و بسیاری ازنواحی سوریه قطع گردید.

همچنین خبرگزاری سوریه افزود بسیاری از جاده ها نیز مسدود شده است.

ملك سعود یك میلیارد دلار بمصر میدهد؟

روزنامه «الجمهوریه» می نویسد: طبق نوشته مجله «افریقای جوان» ملك سعود پادشاه سابق عربستان سعودی گفته بود به هر کشور عربی که با اقامت او در آنجا موافقت کند مبلغ یك میلیارد دلار پرداخت میکند.

وی قبلا چنین پیشنهادی به لبنان کرد ولی پیشنهاد او رد شد. این خبر قبل از موافقت مصر با اقامت ملك سعود در کشور خود اعلام شده بود و گفته میشود که ملك سعود به وعده خود وفا خواهد کرد و این مبلغ را بمصر خواهد پرداخت.

رقص شکم در مصر آزاد شد!

اداره سانسور دولتی اعلام کرد که رقص شکم بار دیگر در مصر آزاد شده ورقاصان شکم میتوانند از نو بکار خود ادامه دهند.

علت آزادشدن رقص شکم آن بود که بقول اداره سانسور در پنجسال گذشته «رقصهای زیبای شرقی درحالت محاق افتاده بوده است».

مصر درسال ۱۹٦۱ رقص شکم را ممنوع کرد و ۲۰۰۰ رقاص شکم که مایه جلب سیاحان بودند بطور عمده بیکار ماندند. درحالیکه در کشورهای عربی همچنان رقص شکم ادامه داشت وباعث جلب سیاحان بسوی آنها میشد.

رئیس اداره سانسور افزود: رقص شکم بهیچوجه جزو اعمال قبیحه شمرده نمیشود وبااخلاق عمومی منافاتی ندارد.

کنفرانس نظامی مصر و سوریه

امروز رسما اعلام شد که روسای ستاد های مصر و سوریه کنفرانس دو روزه‌ای در دمشق برای بررسی مسائل نظامی مشترك تشکیل داده‌اند.

ژنرال محمد فوزی رئیس ستاد مصر گفت: کنفرانس موفقیت آمیز و با ثمر بوده است، اما از دادن توضیحات بیشتری خودداری کرد. این کنفرانس در چهار چوب پیمان دفاع متقابل مصر و سوریه تشکیل شده است.

جنگ‌های شدید در یمن

رادیو اردن خبرداد که جنگهای شدیدی بار دیگر بین قوای مصری وقبایل یمنی هوادار امام درگرفته است.

واحدهای جمهوریخواه وقوای مصری درچند روزاخیر به‌عملیات «قلع‌وقمع» قبایل مخالف در منطقه صنعا وتعز پرداخته‌اند.

از طرف دیگر جمهوری یمن علیه نقض مرزهای هوائیش توسط هواپیماهای انگلیسی اعتراض کرد و یك مقام جمهوری یمن در مصاحبه‌ای باروزنامه «الانوار» گفت: اگر دولت سعودی به کمك به شورشیان یمن ادامه دهد، سرنگون خواهد شد.

فردا، جمعه

مغازه پیرایش

از ساعت ۸٫۵ صبح الی ۱ بعد از ظهر بازاست

پیرایش ـ لاله‌زار

مجالس ترحیم و یاد بود

بدینوسیله باطلاع بستگان و دوستان می رساند که مراسب شب هفت جوان ناکام مرحوم **مهندس علی‌صوفی سیاوش** روز جمعه دوم دی ماه در مزار آنمرحوم در باغ‌رضوان قم برگذار میشود. وسیله حرکت ساعت هشت‌ونیم صبح روز مذکور در عباس‌آباد خیابان پاشا کوچه صالحی شماره ۱٤ منزل آقای ایرج‌صوفی آماده می‌باشد.

خانواده‌صوفی

خانواده های: احمدی . امیدوار تهرانی . آذربایجانی . زارع‌نژاد . مجیدی . ابوالحلم . ابریشمی . کاظم‌زاده . مظفریان . فلسفی . امامی . نیکخواه . نوری . لاجوردی . بدیعی

با نهایت تاسف و تاثر درگذشت خلد آشیان مرحوم **حاج احمد احمدی** بزرك خاندان احمدی را باطلاع خویشان و دوستان ارجمند میرساند. مجلس ترحیم مردانه روز شنبه‌سوم دیماه ۱۳٤۵ از ساعت ۲ونیم الی ٤ ونیم بعداز ظهر در مسجد ارك و ختم زنانه فردا از ساعت ۲ تا ٤ ونیم‌بعداز ظهردر منزل شخصی عین‌الدوله خیابان سقاباشی شماره ۱۱۷ منعقد میباشد.

علی احمدی . اصغر احمدی . مهندس اکبر احمدی . ابوالقاسم احمدی . حاج محمداحمدی . حاج‌علی‌امیدوار تهرانی . حاج‌محمودآذربایجانی . حاج اصغر زارع‌نژاد . حاج‌سید جلال مجیدی . حاج رضا ابوالحلم . علی ابریشمی . حاج‌حیدرعلی کاظم زاده . حاج غلامحسین مظفریان . دکتر حسین فلسفی . میرزا سید احمد امامی . حاج محمد حسین نیکخواه . قاسم نوری . محمد آذربایجانی . احمد لاجوردی . مرتضی بدیعی

باکمال تاسف‌فوت‌مرحوم مغفور **حاج‌حسینقلی صادقی** بزرك خاندان‌صادقی را به اطلاع می رساند مجلس ترحیم آن مرحوم روز جمعه دوم دی ماه از ساعت ۲ الی٤ بعدازظهر در مسجد اردبیلی ها واقع‌در گلوبندك منعقد خواهدشد.

الاحقر حاج سیدعبدالکریم انواری ـ خانواده صادقی ـ آصفی ـ وهاب زاده ـ دکتر تقی‌زاده ـ مناف‌زاده ـ مهندس جوادی ـ شاهرخی ـ علوی ـ مبشری ـ امینی ـ رزاقی ـ عامری راد ـ قربانی ـ اقبالی

مجلس ختم زنانه نیز روز سه شنبه ششم دی ماه از ساعت ۲الی ٤ بعدازظهر در منزل محمد صادقی واقع در تهران پارس‌خیابان زرین (۱۱۷) نبش کورش (۱٦٤) شماره خانه ٤۲ منعقد خواهدشد.

مصیبت‌وارده را به عموم بازماندگان آنمرحوم تسلیت میدهیم.

بدینوسیله فوت ناگهانی مرحوم **سیدنصرالله ابراری** را باطلاع دوستان وزنجانیان مقیم تهران میرساند مجلس ختم مردانه آنمرحوم ازساعت ۲ونیم تا٤ونیم بعدازظهر روز جمعه دوم دیماه در مسجد لولاگر برگزار می گردد

خانواده‌های ابراری ـ جمالی

بعموم بازماندگان آنمرحوم مصیبت‌وارده راتسلیت میدهیم.

باکمال تاسف درگذشت **بانو ربابه حدادی** مادر گرامی آقای حاج‌غلامرضا حدادی را به اطلاع خویشان و دوستان میرساند مجلس ختم مردانه از ساعت ۱۳الی ۵ بعدازظهر روز جمعه ۲ر۱۰ر٤۵ در مسجد مجد وختم زنانه در همان روز و همان‌ساعت در منزل شخصی آن مرحومه واقع در شمیران فرمانیه ـ سه‌راه نسترن‌شماره یك منعقداست.

خانواده های . حداد ی . قانع . کیانفر . ابراهیمی قانع . فرهنك . چایچی تهرانی . سفراطی . هاشمی . خادم‌العموم . فتاح . جواهری

آ ـ ۲٦۰۳

بعموم‌بازماندگان آنمرحومه مصیبت‌وارده‌را تسلیت میدهیم.

بمنظور تجلیل از مقام ادیب هنرمند و فاضل ارجمند خادم آستان حسینی مرحوم‌**آقای جعفر بدایعی** مجلس ختم‌ازطرف‌هیئت آذربایجانی ها از ساعت۷الی۹ بعدازظهر روز پنجشنبه ۱ر۱۰ر٤۵ (لیلهٔ‌جمعه) که مصادف‌با هفتمین‌شب وفات آن مرحوم میباشد در مسجد حاج شیخ عبدالحسین (آذربایجانیها) منعقد می‌باشد از عموم علاقمندان آنمرحوم و عزاداران محترم حسینی دعوت میشود در مجلس ختم حضور بهمرسانند.

الحاج بزرك ابوحسین

آ ـ ۲٦۲۹۵

بانهایت تاسف‌درگذشت مرحوم **محمدباقر ثقة‌الاسلامی** سلیل جلیل مرحوم حجة الاسلام ثقة‌الاسلام کرمانی و اخوی بزرك آقای دکترجعفر ثقة‌الاسلامی رئیس اداره‌کل بازرسی وزارت‌راه را باطلاع‌میرساند.

مجلس ترحیم آن مرحوم از ساعت ۹ الی ۱۱ روز شنبه سوم دیماه درمسجد مجد منعقد است.

وزیرراه

بانهایت تاسف‌درگذشت مرحوم **محمدباقر ثقة‌الاسلامی** سلیل‌جلیل مرحوم حجة‌الاسلام ثقه الاسلام کرمانی دائی‌آقای محمدیوسفیان رئیس اداره‌کل حوائج عمومی شهرداری تهران واخوی آقای احمد ثقة‌الاسلامی رئیس‌امورمالی‌شهرداری شمیران را باطلاع میرساند.

مجلس ترحیم آنمرحوم از ساعت ۹ الی ۱۱ صبح روز شنبه سوم دی ماه در مسجد مجد منعقداست.

شهردارتهران

بانهایت تاسف درگذشت شادروان **محمد باقر ثقة‌الاسلامی** افسربازنشسته اداره‌کل ثبت احوال وفرزندارشد مرحوم مبرور ثقة‌الاسلام کرمانی اعلی‌اله مقامه الشریف را باطلاع می رساند. مجلس ترحیم از ساعت ۹تاساعت ۱۱ روز شنبه در مسجد مجد منعقداست.

مدیرکل آمار و ثبت‌احوال

باکمال تاسف خبردرگذشت **آقای محمدباقر ثقة‌الاسلامی** فرزندمرحوم حجة‌الاسلام آقای آقاشیخ‌محمد تقی ثقة‌الاسلام کرمانی اعلی الله مقامه را باطلاع‌عموم دوستان و همشهریهای مقیم مرکز میرساند.

مجلس ترحیم فقیدسعید از ساعت ۹ الی ۱۱صبح روز شنبه سوم دیماه جاری در مسجد مجد منعقدخواهدبود.

از طرف‌هیات‌مدیره‌جامعه‌کرمانیان سید محمدهاشمی

بانهایت تاسف‌وتالم درگذشت مرحوم **محمد باقر ثقة‌الاسلامی** فرزند ارشدمرحوم‌حجة‌الاسلام اقای آقاشیخ محمدتقی ثقة‌الاسلام کرمانی را به اطلاع عموم‌دوستان وبستگان میرساند. مجلس ترحیم از ساعت ۹الی۱۱ صبح روز شنبه‌سوم دی ماه در مسجد مجد منعقداست.

پوران ثقة‌الاسلامی (منصور) انیس ثقة‌الاسلامی. اسحق‌ابراهیمی . احمد ثقة‌الاسلامی . علی‌احمدی احمد احمدی . مصطفی احمدی . محمدحسین احمدی . دکتر محمدعلی احمدی . علی اکبر ستوده‌نیا ـ دکتریحیی ستوده . دکترعبدالرحیم احمدی . دکتر مهندس محمود احمدی . دکتر عبدالرضا مهدوی . دکتر علیمحمد احمدی . مهندس مسعود احمدی . سرهنك مصطفی رضوی . جواد معین زاده . دکتر پرویزصدیق. فتح‌الله خطاطان . مرتضی محمودپور . ناصر سرلتی . شاهرخ‌شاهرخی . غلامحسین اجلالی. منصور . مهندس هدایت میرحسینی . صدر میرحسینی

بعموم افراد خانواده های مصیبت‌دیده به ویژه برادروفرزندان آنمرحوم مصیبت‌وارده را تسلیت میدهیم.

باطلاع خویشاوندان و دوستان میرساند که به مناسبت تصادف روز جمعه دوم دی ماه با سالروز درگذشت مرحوم **علیرضا صبا** مجلس یادبودی در منزل دکترصباواقع در پل رومی خیابان بوستان شماره ۲٤ ا زساعت پنج‌بعداز ظهر منعقداست.

خانواده های: کشوریان خاص . شاه‌کرمی نوری . حکیمی . صفاری . فرزانه نوری . میر فارسی . الله‌وردی

با نهایت تاسف و تاثر درگذشت شادروان **محمد کشوریان خاص** را باطلاع خویشان و دوستان میرسانند. مجلس یادبود آن مرحوم روز جمعه ۲ دیماه از ساعت ۲ونیم الی ٤ ونیم بعداز ظهر در مسجد جامع نارمك واقع در خیابان سمنگان و ختم زنانه عصر همان روز در منزل آنمرحوم واقع در نارمك انتهای خیابان پارك شرقی کوچه هشت متری شماره ۳۱ منعقد میباشد.

بعموم بازماندگان آنمرحوم مصیبت وارده ۱۰ تسلیت میدهیم.

دوستان و همکاران اعضای کانون تهران

مصیبت وارده بخانواده های محترم کیهانی و رمضانی را بخصوص بجنابان آقایان دکتر حسین کیهانی و مهندس جواد رمضانی‌صمیمانه تسلیت عرض میکنند.

کانون تهران

بانهایت‌تاسف درگذشت **بانو فاطمه روان** مادر آقای محمد رضا روان‌کارمند وزارت‌آموزش وپرورش را باطلاع دوستان و آشنایان میرساند مجلس ختم آن مرحومه ازساعت ۲ونیم الی چهار و نیم بعدازظهر روز جمعه دوم دی ماه ٤۵ در مسجد فخرالدوله واقع‌در دروازه شمیران و ختم زنانه در همانروز وساعت در منزل‌شخصی عشرت‌آباد کوچه پروین پلاك ۱۱۸ منعقد میگردد

محمدرضا روان . حسن قجه . حسین‌قصری . احمد روزبه . ابراهیم قصری . قاسم سراسی . ابوالقاسم روزبه . اکبرزمانی . ولی‌باباطاهر . محمدفضلی . ایرج‌قصری . محمود قیدیان . ارسلان قصری

بعموم بازماندگان آنمرحوم تسلیت‌میدهیم.

تسلیت

سرکارسرهنك پیروزفرریاست اداره امور مبارزه با مواد مخدره

چون بعلت بیماری در بیمارستان بستری و قادر به عرض تسلیت حضوری نمی‌باشم‌بدین وسیله مراتب تسلیت و همدردی خود را در مصیبت وارده ابراز و از ایزد یکتا صبروبقای خانواده محترم راخواستارم.

بیمارستان شهربانی ـ حامدی

باکمال تاثر درگذشت بانو فاطمه اسفندیاری را بخانواده های محترم اسفندیاری و امجدی بویژه جناب آقای نوری اسفندیاری وفرزندان ارجمند آنمرحوم تسلیت‌عرض میکنیم.

اهواز ـ دکتر سعیدی‌وبانو ـ دکتر کریمی‌وبانو

سرکار خانم تقفی

هیات مدیره، کارکنان، شورای مرکزی وسازمانهای مختلف انجمن دوشیزگان و بانوان مصیبت‌وارده را صمیمانه تسلیت میگویند.

سرکار سرهنك‌نخعی دوست‌گرامی

ما را در اندوه خودشریك‌بدانید

سرهنك هوائی جعفر تجارتچی‌وبانو

تیمسار سرتیپ‌وشمگیر

مصیبت‌وارده را به تیمسار معظم‌وخاندان گرامی تسلیت عرض میکنم

سرهنك هوائی جعفر تجارتچی

آقای حداداد هخامنشی

جامعه متخصصین مراقبت پرواز ایران

مصیبت‌وارده را صمیمانه تسلیت عرض‌مینماید

سرکار سرهنك پیروزفر

با کمال تاسف و تاثر فوت‌مادر ارجمندتان را بشما و خانواده محترمتان تسلیت عرض می نمایم. **هوشنك بهمن‌پور**

دوست عزیز جناب آقای لسانی

باانده فراوان مصیبت وارده را بشما و برادران گرامی و خانواده محترمتان تسلیت عرض مینمایم.

هوشنك بهمن‌پور ـ محمدطاهریان

دوست‌عزیز سرکارسرگرد فتح‌اله منوچهری‌راد

مصیبت وارده را بجنابعالی و خانواده محترمتان تسلیت عرض مینمایم.

هوشنك بهمن‌پور

تیمسار معظم سرلشکر تقوی

با اندوه فراوان مصیبت وارده رابجنابعالی و خانواده محترمتان تسلیت عرض مینمائیم.

سرهنك مهندس شه‌فر . هوشنك بهمن‌پور

تیمسار سرتیپ وشمگیر

مصیبت وارده را صمیمانه تسلیت عرض مینمایم.

سرگرد مهندس ستاد هوشمند الماسی

سرکار علیه خانم سرور مظاهر ریاست محترم کمیسیون تشریفات

با اندوه فراوان مصیبت وارده را بسرکار وخاندان محترم مظاهر تسلیت عرض مینمائیم.

سازمان داوطلبان شیروخورشید سرخ‌ایران

سرکار سروان محمد پورفرید

ما را در اندوه وغم مصیبت وارده شریك دانسته طول عمر بازماندگان را از درگاه احدیت خواستاریم.

سروان پارسا . سروان گنجه‌ای . سروان خلیقی . ستوانیکم هنرجو . ستوانیکم هنرور

سرکار سروان محمد پورفرید

افسران و درجه داران تیپ ۹ مهابادمصیبت وارده را بسرکار و خانواده محترم تسلیت‌گفته بقای عمر بازماندگان را آرزومندیم.

سرهنك ستاد سپه‌دوست

چهل سال قبل، در همین روزها

جواب دولت به علماء قم

ازطرف دولت‌نیز جوابی بعنوان آقایان علماء راجع بانجام تقاضاهای آنها صادر شده است باین مضمون : باوجوداینکه مملکت محتاج‌بقشون بوده وافراد مملکت خود باید برای حفظ جان ومال خود مستعد ومهیای دفاع از وطن باشند و تمام‌طبقات ذمه‌داد آن می‌باشند معذلك ازطرف دولت مراعات تسهیلات لازمه درضمن اجرای قانون مزبور در نظر گرفته شده واگر درضمن عمل معایبی مشهود افتد برفع آن اقدام خواهدشد ، مطالعاتی صورت میگیرد ودر دوره آتی نتیجه مطالعات دولت برای تجدید نظر بمجلس شورایملی پیشنهادخواهدشد .

واما درباب حضور پنج‌نفراز علماء اعلام طراز اول در مجلس، چنانکه خاطر محترم آقایان مسبوق‌است قانون اساسی طریقی برای آن تعیین کرده است‌که‌باید حضرات حجج‌اسلام مرجع تقلید بیست‌نفر از مجتهدین درجه‌اول ومطلع ازمقتضیات زمان رادر هردوره مجلس شورایملی معرفی نمایند تا بترتیب مقرره پنج‌نفر انتخاب شوند، حالیه هم لازم است بترتیبی‌که‌در قانون اساسی معین و مقررشده است رفتار شود مسلم است که‌از طرف دولت هیچ‌نوع معارضه بابودن طرازاول در مجلس نبوده ودرموقع خود مساعدت‌لازمه نیز بعمل خواهد آمد .درباب سایر مسائل میتوانند اطمینان کامل داشته باشند که دولت دستور خواهد داد مامورین دولت مراقبت کامل نمایند که‌بر ضد دیانت وروحانیت مندرجاتی بعمل نیاید ونیز ازطرف دولت که‌خود نیز نهایت علاقه را بجلوگیری از منهیات شرعیه دارد، اوامر موکد صادر خواهد شد که جلوگیری لازم بعمل آورند امادرباب محاضر شرعیه نظر باینکه مربوط بمقامات مقننه است مراجعه میشود وانجام تقاضاهای آقایان خواهدشد درباب ناظر شرعیات درحدود قانون دولت دراجرائیات مضایقه وخودداری نمیکند .

تعیین نماینده مخصوص برای عراق

برای اجرای قانون مصوبه مجلس شورایملی راجع به جمع‌آوری اتباع‌ایران در عراق وتوزیع اوراق تذکره وهویت بین‌آنها که‌مبلغ ده‌هزار تومان تخصیص داده شده‌بود ، آقای نصرالملك هدایت والی سابق ایالت فارس تعیین شدند که به‌بین‌النهرین عزیمت نمایند و ماموریت ایشان بهیچوجه ارتباط باقضایای مختلف فیه بین‌ایران و حکومت عراق و همچنین برسمیت شناختن دولت عراق از طرف دولت ایران ندارد .

کسر کردن اضافه کار اعضاء دولت

ازطرف وزارت مالیه به‌هیئت‌وزراء پیشنهادشده است که مقرر شود ازسنه ۱۳۰۵ ببعد، ساعات اضافه‌کار اعضاء وزارت‌خانه‌ها درصورتیکه ازصد تومان تجاوز نماید ، بمناسبت عدم تکافوی اعتبار نصف ودر صورتی که کمتر ازصد تومان باشد دو ثلث منظور وپرداخت گردد .

اعلان از طرف وزیر عدلیه

همه‌بخاطر دارند که پس‌از انحلال تشکیلات سابق وقبل ازتشکیلات جدید مکرر خاطرنشان کرده‌ام‌صفتی راکه‌در قاضی باید شرط قطعی قرارداد ،امانت ودرستی است . باوجود اینکه در موقع انتخاب قضات همیشه این اصل در نظر اینجانب بوده ومنتها درجه دقت وتحقیق بعمل آمده است باز برای مزید اطمینان وبرای اینکه اگر اشتباهی شده‌باشد جبران شود ودر آتیه نیزیك قسم تفتیش عمومی ترتیب داده شده باشد به اطلاع عموم میرساند :

هرکس سابقه رشوه دریکی از قضات فعلی عدلیه سراغ دارد وهمچنین هرکس‌مطلع شودکه یکی‌از قضات یامدعی‌العموم هاووکلای عمومی ومستنطقین فعلی عدلیه دشوه گرفته ووزارت عدلیه رامستحضر کند، ازصدتاهزار تومان جائزه خواهدگرفت.

دربودجه امسال از محل اعتبار صدی دو و صرفه‌جوئی وزارت عدلیه فعلی ، مبلغ‌ده هزار تومان برای پرداخت این جایزه‌ها تخصیص داده شده است . اطلاعات باید بوسیله‌کاغذ سفارشی دوقبضه بخود اینجانب نوشته شود . واضح‌است این اطلاعات باید صریح‌و بطوری باشد که بتوان ترتیب اثربه‌آن داد و قضیه را تعقیب کرد. اسم نویسنده تاموقع پرداخت جائزه باحدی گفته نخواهد شد . ● داور ـ وزیرعدلیه

(نقل از اطلاعات اول دیماه ۱۳۰۶)

لحظه تصمیم در جهان کمونیزم!

هائوتسه‌تونگ

برژنف

* چه عواملی موجب گردید که چین و شوروی در برابر یکدیگر قرار گیرند؟ رهبران کدام کشور تجدید نظر طلب هستند ؟

* احزاب کمونیست جهان، برای شرکت در بزرگترین کنفرانس پس از جنگ دوم ، آماده میشوند.

* کشمکش پکن ـ مسکو بزرگترین «طوفان» سیاسی و مسلکی را در طول تاریخ پیدایش احزاب کمونیست بوجود آورده است .

اختلافاتی

که در جهان کمونیستی بوجود آمده، اثرات مهمی در تحولات سیاسی جهان ،بجای گذاشته است . چین و شوروی هر یك دیگری‌را متهم میکنند که ازاصول کمونیسم‌منحرف‌شده‌و تجدید نظر طلب میباشند .

این اتهام ، موجب گردیده که وحدت اردوگاه سوسیالیستی متزلزل‌گردد: تزلزلی که‌درسرنوشت آینده جهان ومناسبات ملی و دولتی بسیاری ازکشورها،موثر میباشد .

چه عواملی دو غول جهان کمونیزم را در برابر هم قرار داد؟آیاامیدآشتی‌بین چین «آشتی ناپذیر» و شوروی «لیبرال» وجود دارد یا نه ؟آیاکنفرانس احزاب کمونیست جهان که باحتمال قوی درماه مارس آینده تشکیل میشود «داروئی» برای درمان بیماریهائیکه در جهان کمونیستی‌پدیدارشده پیدا میکند یا نه ؟

نویسنده : منصور تاراجی

شبحی جهان‌را فرا گرفته است ، شبح کمونیسم»

مارکس و انگلس بهنگامی که در آستانه انقلاب سال ۱۸۴۸ فرانسه ، مانیفستی در جهان‌منتشر کردند که با جمله بالا آغاز می گردید ، چه کسی می پنداشت ۱۱۸ سال بعد ، باید در جهان مانیفستی منتشرگردد که نخستین جمله آن چنین باشد:

«شبحی جهان کمونیسم را فرا گرفته است ، شبح قدرت طلبی» .

بیش از یك قرن ، از دورانی میگذرد که مارکس‌و انگلس‌برای کمونیسم سر فصل جدیدی در صحنه سیاست جهانی باز کردند . لکن دراین‌مدت جهان کمونیسم، گرفتار طوفان هائی بس بزرك گردید که‌طوفان کنونی ،سهمگین ترین آنها است : «تمام این‌طوفان ها در تحولات سیاست جهانی‌نتایج عظیمی بجای گذاشت و مولود مناسباتی جدید ،بین‌دول گردید.»

* دو جنك

جنك بین‌المللی موجب گردید، شرایطی بوجود آید که در آن شرایط پیروزی یکی از احزاب کمونیست جهان ، در ساقط کردن یکی از کهن‌سال‌ترین دول‌اروپائی سهل تر گردد :

حزب کمونیست شوروی‌برهبری لنین ، در سال۱۹۱۷ نخستین‌دولت کمونیستی را ۶۹سال پس ازانتشار مانیفست ، بوجود آورد .

جنك بین‌الملل دوم ، موجب گردید که در شرق و غرب‌دولت شوروی ، دو قدرت بزرك جهان سرمایه داری بزانو درآید :

ژاپن و آلمان

شکست ژاپن و خروج نیروهای آن از چین و یك سلسله عوامل دیگرموجب‌استقرار رژیم کمونیستی در پر جمعیت ترین کشور جهان شد :

سی‌و یك سال پس از پیروزی
بقیه در صفحه ۸

از امروز صبح
مولن روژ. دیانا. مهتاب. حافظ
کریستال. اسکار. برلیان. زهره

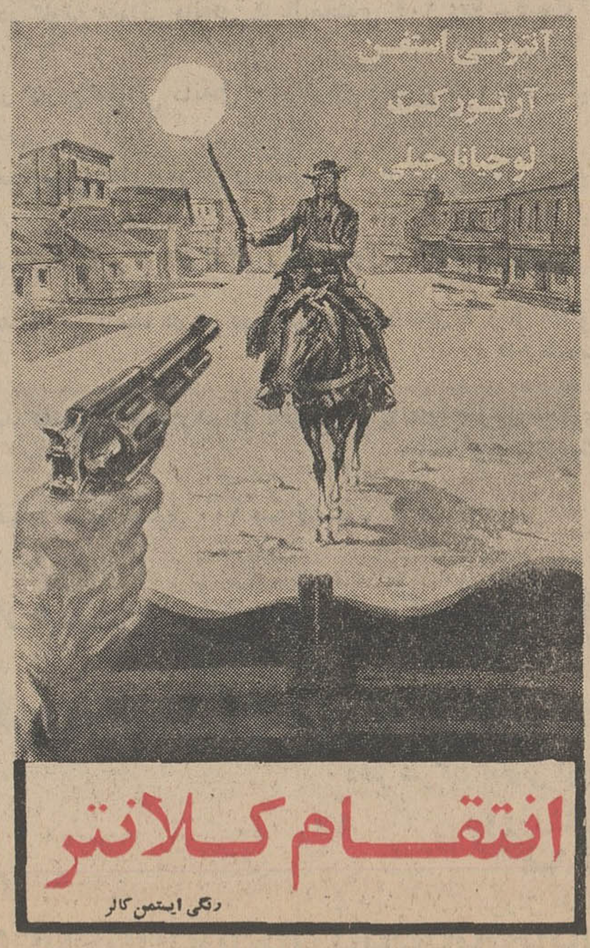

انتقام کلانتر
رنگی ایستمن کالر

از صبح پنجشنبه
۱۵ دیماه
فقط در سینما
آتلانتیک

مادام ایکس
اثری مافوق تمام آثار دراماتیك سینما
فیلمی که هرکس حداقل پنج بار آنراخواهد دید و اشك از چشمانش سرازیرخواهدشد .

آبگرمکنهای سوپرگلاس‌لاین
آزمایش
در ۵ مدل

با ۵ امتیاز منحصربفرد
* ـ قشرهای متعدد لعاب گلاس‌لاین مانند مینائی سخت داخل آبگرمکن را پوشانده و امکان زنگ زدگی نداشته و مواد محلول در آب‌قدرت تأثیردراین پوشش سخت را ندارند .
* ـ دارای شیر اطمینان است .
* ـ لوله خروج بخار دارد.
* ـ کاربراتور ساخت سویس‌که ترموستات آن ازکاربراتور جدا بوده وهرکدام به تنهائی قابل تعویض است .
* ـ ارزانی قیمت بواسطه تولید زیاد و ماشین آلات اتوماتیك و مادرن .

اولین
اگازیون سولی
ازیکم تا دهم دیماه
انواع پارچه‌های زمانه ازآخرین طرحهای اروپائی منحصراً ازمزون های لوزر.
لالون ، بلین ، بلین و مارسل بلان دراین اگازیون باتخفیف بیسابقه‌ای برای اولین بار در اختیار شما قرار میگیرد .
خیابان پهلوی بالاتر ازچهارراه پهلوی مقابل بزرگمهر
حراج فصل فروشگاه سولی
از امروز آغاز گردید و فردا جمعه نیز تاشب باز خواهد بود

کباب پرشعله ای اشراق

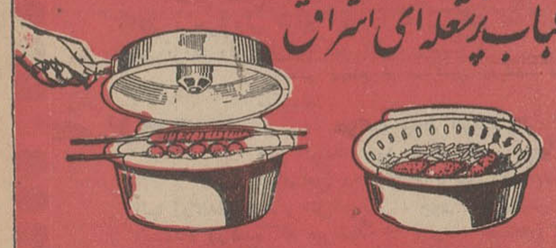

برای تهیه انواع کباب وخوراك به‌مدت کم درمنزل ومسافرت
باصرفه ارزان بهترین کادو
مرکز پخش : تهران خیابان فردوسی نخعاری چهارراه طوس ، فروشگاههای معتبر
شماره ثبت اختراع ۴۳۷۷ تلفن ۹۵۱۴۴۷

«۰۸»

خانمی از کارکنان مرکز اطلاعات تلفن «۰۸» می گفت :

«ما یکعده جدید الاستخدام هستیم که مدتی است اضافه کارهای خودرانگرفته‌ایم، وضع کارمان هم طوری‌است که در ماه بیش از یکرور تعطیلی نداریم ،خواستم این‌مطلب را در گفتگوی‌تلفنی بنویسید شاید اضافه های ما رابدهند و پولی دستمان رابگیرد . »

گفتم : از نوشتنش حرفی ندارم ولی مدتی است پی‌فرصت میگردم تابا یکی از شما کارکنان «۰۸» صحبت کنم وبپرسم. چرا مردم را اذیت می کنید ؟ چرا شماره تلفن هارا اشتباهی میدهید ؟ و بالاخره چه علتی دارد که داد مردم از دست شما بلند است و مرتب به گفتگوی تلفنی شکایت میکنند ، حالا این فرصت‌دست داده که‌این‌سئوالات‌را از شما بکنم ، راستی بگوئید به ببینم چرا مردم از «۰۸» شکایت دارند. گفت :

«خودمانیم مردم در پاره‌ای موارد حق دارند ، اما در بسیاری موارد هم مابی تقصیریم »

گفتم : اینکه شد معما ، بالاخره شما تقصیر داریدیانه ؟ چون اگر مردم حق داشته‌باشند تقصیر باشماست و اگر شما تقصیر نداشته باشید ، واضح است که گله مردم مورد ندارد ، گفت:

«نکته همین جاست ، مادرواقع سپر بلای دهها نوع گرفتاری‌تلفنی هستیم ، اشکال عمده زیر سر خود مردم است که مرتب تلفنهارا تغییر میدهند بدون‌اینکه برای ثبت تغییرات به‌ما مراجعه کنند ، بعضی شرکت ها و سازمان ها هم شخصا شماره تلفن هارا عوض بدل میکنند بازهم بماخبر نمیدهند نتیجه‌این‌میشود که وقتی تلفن بانك صادرات‌شعبه اکباتان رامردم می‌خواهند و مادر اختیارشان می گذاریم ، شماره تلفن شعبه خیام از آب در می آید .همین جا است که کفرمردم در می آید ، یا بسیار اتفاق می افتد که تلفن فرضا آقائی بنام خودش نیست مراجعه کنندگان شماره تلفن همان آقا را ازمامی پرسند ،وقتی‌می گوئیم بنام چنین‌شخصی شماره‌ای وجودندارد سرو صدا راه می اندازند که چرا دقت نمی کنید این آقا تلفن دارد ! ازهمه اینها‌گذشته بیشتر شکایت ها مربوط است‌به معطل شدن مردم ، واقعیت اینست‌که‌تعداد شماره های «۰۸» جوابگـوی احتیاجات تهران نیست و با اینکه اخیرا به تعداد آنها اضافه شده‌وهرکدام از ماکارکنان «۰۸» پنج شماره را جواب میدهیم‌بازهم‌تکافو نمی‌کند. اینست که‌مردم صدایشان در می‌آید »

گفتم : همین چند شب قبل بود که‌خواننده‌ای می گفت :

«از «۰۸» تلفن راه آهن رامی‌خواهم شماره تلفن‌متوفیات رابمن میدهد !»

این نوع اشتباه ازکجا آب می‌خورد ؟ گفت :

«من منکر این نیستم که گاهی بعضی از ماااشتباه میکنیم‌ولی آنقدرها هم‌که‌مردم میگویندکار«۰۸» بلیشو نیست که‌شماره تلفن متوفیات را جای شماره تلفن‌راه آهن بدهند »

گفتم : از توضیحاتی که‌دادید متشکرم ، گفت:

«هنوز توضیحاتم تمام نشده ، حالا گوش کنید از مزاحمت‌هائی که بعضی‌ازمردم‌برای‌ما فراهم می کنند بگویم »

گفتم : مگر کسی هم مزاحم شما میشود ؟ گفت :

«پس خبر ندارید ،خدا نکند یك شماره را اشتباه بدهیم، طرف کارش را ول میکند دومرتبه «۰۸» را می گیرد این بار هر کسی گوشی‌رابرمیدارد باید یکمشت ناسزا بشنود ، ازاین گذشته عده‌ای بیکار و بیمار وقت‌و بیوقت «۰۸» رامی گیرند سربسر ما می گذارند »

گفتم : مثلا چه میگویند ؟ گفت :

« وقتی گوشی رابرمیداریم میگوئیم بله ،میگویند بله و بلا!یکی مارا برای عروسی دعوت میکند دیگری میگوید شما ها مشغول کاموا بافی هستید . در حالیکه مانه فرصت عروسی رفتن داریم‌نه‌وقت‌سرخاراندن‌چه‌رسد‌به کاموا بافی »

گفتم:بهرحال قدری شما و همکارانتان باید در کارتان‌دقت کنید قدری‌هم مابه‌آندسته ازمردم که برای شما مزاحمت فراهم میکنندنصیحت می کنیم که این کار ها را کنار بگذارند . بشرط اینکه وزارت پست‌وتلگراف‌و تلفن هم از یکطرف اضافه کارهای شمارا بدهد از طرف‌دیگرنسبت به توسعه مرکز اطلاعات تلفن و رفع اینگونه گلایه‌هااقدام کند .

قاطی

خانمی از ساکنان شمیران می‌گفت :

«تلفن های شمیران نمیدانم به چه‌آفتی دچار شده است که مرتب‌اتصالی پیدامی کند، از اینطرف من دارم باخواهرم‌صحبت میکنم از آنطرف پادگان سلطنت آباد باپادگان جی‌حرف میزند ، هر چهار طرف بدون اینکه حرفهای یکدیگررا بفهمیم صحبت می کنیم . »

گفتم:همیشه‌وضع همینطوراست یاگاهی اتفاق‌میافتد گفت :

«بارانو برف که می بارد وضع خیلی بدتر میشود و سیم تلفن‌ها پاك قاطی میشود !»

گفتم : زمستان پارسال هم سیم های تلفنهای شمیران قاطی میشد ، گویا نقصی‌بزرك‌درکاراست که‌رفع آن احتیاج به اقدامی بزرك‌داردو الاتابحال بر طرف میکردند ، گفت :

«مگر نقص بزرك رانباید بر طرف کرد ؟»

گفتم : چرا ولی توقع این راکه شرکت تلفن ظرف یك سال نقص بزرك رابر طرف کند نباید داشت !

«مینی‌بوس»

خانم بهنام از ساکنین زرگنده هم‌پیشنهاد میکردند :

« شرکت واحد اتوبوسرانی ازاتوبوس های کوچك خود ۲ دستگاه برای زرگنده اختصاص دهد باین ترتیب که ایستگاه مبدا آنها زرگنده باشد ، مثل‌تجریش ، چون اتوبوسهای کوچك به ایستگاه زرگنده که میرسند جا ندارند، همینطور کرایه‌های یك‌تومانی ، اگر شرکت واحد چنین لطفی کند ، اهالی زرگنده ممنون خواهند شد . »

گفتم : حقش اینست که شرکت واحد باجان و دل از این‌گونه پیشنهاد ها استقبال کندولی راستش نمیدانم چرا برنامه افزایش اتوبوسهای‌کوچك معوق مانده است ، در حالیکه اگر بین‌داودیه ـ تهران ، زرگنده ـتهران ، محمودیه ـ تهران ، تهران پارس ـتهران وبطور کلی اطراف تا تهران خطوط اتوبوسرانی «مینی بوس »دایر کند کارش میگیرد و درآمدش هم اضافه میشود . چرا این برنامه را اجرا نمیکند ؟ نمیدانم ، شاید همانطورکه گفتم دلیلی داشته‌باشد که مزو شما ازآن بیخبریم والا معنی ندارد که مردم خودشان تقاضا کنند برای ما سرویس اتوبوس کوچك دایر کنید و آنها نکنند .

د ـ ذوالفقاری

اشتباه

احمد احرار

خط‌های‌سیاه... وخط‌های‌سفید!

پرسیدند : چه‌فرقی است‌بین وکیل‌مجلس باوکیل‌دادگستری؟ یکی گفت: وکیل مجلس قانون مینویسد. وکیل عدلیه راه‌فرار از قانون پیدا میکند !

این لطیفه‌خیال‌میکنم اقتباس از داستانی است که بیکی از وکلای دعاوی پاریس نسبت میدهند. معروف است که‌وکیل فرانسوی‌شبی درخانه‌اش نشسته بود ودرکتب قانون مرورمیکرد. دختر کوچکش بصفحه کتاب اشاره کرد وپرسید:این خطهای سیاه چیست ؟

پدر جواب داد: اینها قانون است. دخترك سئوال کرد :آن خطهای سفید در وسط خطهای سیاه چه چیز است؟ پدر گفت: آنهم راه فرار از قانون است !

چند روز پیش جائی مهمان بودم . وقتی میخواستم برگردم صاحبخانه گفت : من باید بروم محضر،سرراه‌ترا بخانه‌میرسانم. بین راه‌که می‌آمدیم مقصودخود را از رفتن بمحضر توضیح‌دادو معلوم شد میرود ترتیب انتقال تلفنی رابدهد .

چون این رفیق‌ما اخیرامحلی رابرای دفتر کارخود اجاره کرده وضمنا تلفنی هم از بازار آزاد خریده است که‌باید بمحل‌جدید منتقل شود . من یادم بود که چندی قبل شرکت تلفن انتقال تلفن را ممنوع اعلام کرده بود وتعجب کردم باوجود آن قانون چطور میشود تلفن را دربازار خرید و فروش کرد. رفیق ما گفت: اتفاقا برای رفع همین مشکل است که دارم بمحضر میروم . زیرا بعد از وضع‌قانون منع‌انتقال ، بایع و مشتری ناگزیرند‌یك معامله‌صوری‌انجام دهند. یعنی خریدار تلفن باید خانه یادفتر خودرا باسم صاحب تلفن قباله کند تا معامله تلفن انجام شود و بعد از انتقال‌تلفن معامله باطل گردد !

اینرا میگویند معامله «صوری» و چنانکه میدانید صوری یعنی کشك.منتهی قانونی‌که‌نوشته‌اند راه‌فرارش اینست‌ودرین میان فقط حق‌الثبت مختصری نصیب دولت و حق‌التحریر مختصرتری نصیب صاحب محضر و مقداری دوندگی سهم طرفین معامله میشود.

اما ضرری که آنجور قانون نوشتن و اینجور قانون شکستن دربی دارد و متاسفانه آنها که قانون مینویسند باین جنبه‌اش کمتر اهمیت میدهند بی‌اعتبار ساختن قانون است در میان جامعه .

میدانید که وزارت کشور اخیرا از محل قدیمی خود در میدان ارك بعمارت جدید اسباب کشیده است. بنده هنوز کاخ نوبنیاد وزارت کشور راندیده‌ام وهمینقدر میدانم که محلش‌زیر پارك سنگلج و بالای محله درخونگاه واقع است. پیروز در روزنامه اعلانی‌بود که چون برای توقف اتومبیلهای کارمندان ومراجعین وزارت کشور بناست توقفگاهی در مجاورت عمارت جدید احداث شود وزارت‌کشور بموجب قانون‌توسعه معابر تصمیم دارد قسمتی از خانه‌های مجاوررا خراب کند و «پارکینك»بسازد. هرکس بااین منطقه ازتهران یعنی مرزدومحله قدیمی‌سنگلج ودرخونگاه اندك آشنائی داشته باشد بخوبی میداند خانه‌ها و اماکن آنجا را هرکس و بهر نیتی جلوی کلنك بگذارد ثواب کرده است . اما قانون توسعه معابر را ملاك‌خراب کردن‌خانه‌ها بنیت ساختن «پارکینك» برای وزارت کشوراگر جسارت‌نباشد باید عرض کنم شوخی باقانون است. چون تاآنجاکه بنده‌اطلاع دارم‌و عنوان‌قانون گواهی‌میدهد، قانون توسعه‌معابررا برای‌توسعه معابر نوشته‌اند و من در کتب لغت هیچ‌ندیده‌ام که لفظ«معبر» بوجهی از وجوه افاده برمعنای «پارکینك» بکند !

اگر میخواستند از طرفین عمارت وزارت کشور دوخیابان جدید احداث کنندو خیابانهارا آنقدر عریض‌بگیرندکه‌در وسط آن محل کافی برای توقف اتومبیلهای‌مربوط بوزارت‌کشور وجود داشته باشدو جهت‌احداث این خیابانها از مقررات قانون توسعه معابر استفاده میکردند هیچ حرفی‌نبود ولی‌دولت‌نمیتواند قانون توسعه معابر را ملاك قرار دهد برای آنکه خانه مردم را بخرد ودرهم بکوبد و بجای آن ساختمان جدیدی بهر منظورو بهر نیت احداث کند. برای اینکاربایدعلیحده قانون‌گذراند ویا اینکه قانون توسعه معابررا تفسیر کرد که تفسیر قانون نیز حق مجلس است‌نه دولت. من خبر ندارم ، شاید چنین تفسیری از قانون توسعه معابر سابقه داشته باشد و انشاءالله که‌دارد والابایدگفت امامزاده‌ای که متولی حرمت آن نگاه ندارد هرگز معجز نخواهد کرد.

معروف است که درهمسایگی قصر فردریك کبیر امپراطور آلمان‌آسیابی قرارداشت‌وصدای آسیاب‌مخل‌آسایش‌و استراحت فردریك بود. امپراطور درصدد برآمد آسیاب را خراب کندو برای آسیابان پیغام فرستاد‌که آسیابت را بمن بفروش و از اینجا برو . مباشرین فردریك رفتند باآسیابان مذاکره‌کردند وبرگشتند وگفتند که آسیابان میگویدمن آسیابم رانمیفروشم. فردریك گفت قیمت بیشتری‌باو پیشنهاد کنید. اما هرچه قیمت را بالا بردند صاحب آسیاب‌از حرف خودپائین نیامد. بفردریك گزارش دادند . امپراطور خشمگین‌شد ودستورداد‌آسیابان راپیش او ببرند . وقتی آسیابان آمد امپراطور دید همسایه‌سمج او پیرزنی است باقامتی چون کمان که‌یك پایش‌این دنیاست یکپایش آن دنیا . باو گفت‌من که فردریك هستم و مسئولیت مملکتی را بعهده گرفته‌ام از صدای آسیاب‌تو آرامش ندارم. بیا بزبان خوش آسیابت را بفروش و از اینجابرو . پیرزن جواب داد : اتفاقا من هم که پیرزنی از اتباع آلمان هستم‌از مزاحمت‌های مباشرین‌و مامورین تو آرامش ندارم . نهایت چون آسیاب‌من‌میراث عزیزی است که از اجدادم برای من مانده است و نمیتوانم آنرا رها کنم عقیده دارم‌تو فصرت‌را بفروشی وزحمتت را کم کنی !فردریك پیرزن جسور را تهدید کردکه اگر بزبان خوش‌از آسیاب‌دست برنداری دستور میدهم آسیاب را ویران کنند. پیرزن سری تکان داد وگفت: تو هرگز نمیتوانی چنین کاری بکنی . برای اینکه حامی من بجزای چنین عملی فصرت را برسرت خراب خواهد کرد. فردریك با تعجب پرسید :حامی توکیست که‌در سرزمین پروس قدرش ازامپراطور بیشتر است؟ پیرزن جوا ب‌داد: قانون !

یادم هست که این حکایت را در یکی از کتابهای درسی نوشته بودند و مادر مدرسه میخواندیم . اینست که حالا وقتی فکر میکنم می‌بینم اگر ماها گاهی در معقولات فضولی میکنیم‌زیادتقصیرخودمان‌نیست. مقداری هم تقصیر کسانی‌است که اینجور امثله و حکایات را درکتب‌درسی‌مینوشتند وبجوانها درس میدادند . خوشبختانه‌حالا دیگر از آن اوراق ضاله در مدارس تدریس نمیشود و طبعا جوانهای مانیز توی خطا اینجور حرفهای از مد افتاده و قدیمی نیستند . خوشا به سعادتشان !

رونسون همیشه توجه دیگران راجلب میکند

ولی خودش هرپنجاه یکمرتبه احتیاج به توجه دارد

ظاهردرخشان وشکل لوکس‌و ظریف فندك رونسون توجه دیگران راجلب میکند رونسون فندکی است کامل وهرمدل آن ۱۱۵مرتبه مورد بازرسی قرار میگیرد. شعله آن قابل تنظیم است و ازشعله بلند برای سیگاربرگ، شعله بلندتر برای پیپ واز شعله کوتاه برای سیگار استفاده می‌کنید .

رونسون باگاز بدون بو پر میشود وهر دفعه پر کردن آن برای۵ ماه کافیست وفقط در ۵ ثانیه‌هم پر می‌شود. حتماًازانواع واقسام فندکهای رونسون دیدن‌کنید .

رونسون نشانه مرغوبیت فندك و محصولات الکتریکی درسراسر جهان

RONSON

سرویس مجهزدرفروشگاه‌گداك ـ میدان ۲۸ مرداد (مخبرالدوله) تلفن ۲۳۵۴۳

پرتقال سالم و تازه

همیشه‌درخانه‌داشته‌باشید

مشخصات پرتقال

● ارزان و مرغوب ● سالم و تمیز ● بسته‌بندی و درجه‌بندی شده بوسیله ماشین پرتقال‌های شرکت تعاونی تولید و فروش مرکبات شهسوار با استفاده‌ازماده مخصوصی بنام ***Prima Fresh*** که‌روی‌پوست پرتقال‌ها زده شده‌است‌برای‌مدت دو ماه در هوای آزادسالم و تازه باقی میماند .

شرکت تعاونی تولید و فروش مرکبات شهسوار باطلاع میرساند پرتقال های محصول شرکت منحصرا در فروشگاه های مخصوص این شرکت بفروش میرسد.

۳۰فروشگاه درکنار بازارهای‌روز دایر است

سوپر مرغ سفید در چهل متری ایرانشهر نماینده‌فروش محصولات شرکت می‌باشد .

نرخ مرکبات :

پرتقال‌ممتازیك‌درکارتن مقوائی دانه‌ای ۷ ریال محتوی ٥٤ عدد ـ قیمت	۳۷۸	ریال
پرتقال ممتاز دودر کارتن مقوائی دانه‌ای ٦ ریال محتوی ۷٤ عدد قیمت	۴۴۴	ریال
پرتقال‌ممتاز سه درکارتن مقوائی دانه‌ای ۵ ریال‌محتوی ۸۲ عدد ـ قیمت	۴۱۰	ریال
پرتقال ممتاز چهار در کارتن مقوائی دانه‌ای ٤ریال‌محتوی ۱۰٤ عدد ـ قیمت	۴۱٦	ریال
پرتقال ممتاز پنج در کارتن مقوائی دانه‌ای ۵۰ر۳ریال محتوی ۱۰۲ عدد ـ قیمت	۳۵۷	ریال
پرتقال‌درجه‌یك‌درجعبه‌چوبی‌دانه‌ای ۵۰ر۲ریال‌محتوی ۱۱۲ عدد ـ قیمت	۲۸۰	ریال
پرتقال درجه دو در جعبه چوبی دانه‌ای ۲۵ر۱ریال‌محتوی ۱٦۰ عدد ـ قیمت	۲۰۰	ریال
پرتقال نمره یك ضد عفونی نشده در هم در جعبه‌چوبی دانه‌ای ٤ ریال محتوی ۹٤ عدد قیمت	۳۷٦	ریال
پرتقال نمره دو ضد عفونی نشده درهم در جعبه‌چوبی دانه‌ای ۳ ریال محتوی ۱۱۲ عدد ـ قیمت	۳۳٦	ریال
نارنج در هم در جعبه محتوی ۱۰۰ عدد قیمت .	۱۳۰	ریال

نرخ‌های‌اعلام‌شده‌برای‌مدت‌یکماه‌ازاول‌تاآخردیماه

درکلیه فروشگاههای شرکت ثابت خواهد بود

دفتر شرکت تعاونی تولید و فروش مرکبات‌شهسوار

تلفن ۲۰۸۵۷

تهران‌خیابان سیروس مقابل هنرسرای مقدماتی‌بهبهانی

خضاب جمالیه

خضاب جمالیه رنگ سحرآمیز برای مشکی کردن موها با سابقه ٤٠ سال مورد مصرف میلیونها نفر

بنگاه شجاع فرد خیابان قزوین مقابل کبریت سازی

تلفن ۹۲۳٦۷

مرکز خرید وفروش واجاره انواع ماشینهای راهسازی از قبیل بلدوزر ـلودر ـگریدر ـغلتك ـ جرثقیلهای‌ثابت و گردان ۱۷ متری و انواع تریلی های کوچك‌وبزرك

۱ـ۳ ۱ـ۲۵٦۰۹

این کلاسها از امروز نامنویسی وتشکیل‌میشود :

خیاطی

٤ ماهه و ۹ماهه، بامتدگرلاوین وزیر نظر ٤ دبیر برجسته‌خیاطی

آشپزی و شیرینی‌پزی

سه ماهه ،بامتد ساده‌وعملی

انگلیسی

فوری ، عادی ، عالی‌و مکالمه ، زیرنظر دبیران مبرزایرانی‌وخارجی

ماشین نویسی

فارسی‌ولاتین،دارای دوره های‌یك ماهه وسه ماهه

علاوه براین ،برای دوره جدیداین کلاس ها نیز در انجمن نام‌نویسی‌میشود

آرایش و زیبائی ، کمك های اولیه، گلسازی، شمع‌سازی ، رانندگی ، شش ساله ابتدائی و منشیگری

برای نامنویسی بدبیرخانه انجمن (خیابان فرصت ـشاهرضا ـ شماره ۷۳ـتلفن‌های ٦٤٤۹٦و٦۹۷۱۵ مراجعه فرمائید .

دنباله‌آموزشگاهها

یکدوره حسابداری و ماشین‌نویسی را یکماهه بیاموزید و استخدام شوید

انجمن حسابداران تلفن۳۵۰٤۰

آموزشگاه خیاطی روش نو

برای‌دوره جدید هنرجو می پذیرد ـ کاخ شمالی بالای بلوار تلفن٦۲۹۵۲۷

آموزشگاه موزون

خیاطی و آرایش ـ برای دوره‌جدید هنرجو می پذیرد شاهرضا پل چوبی ۷۵٦۲۲٦

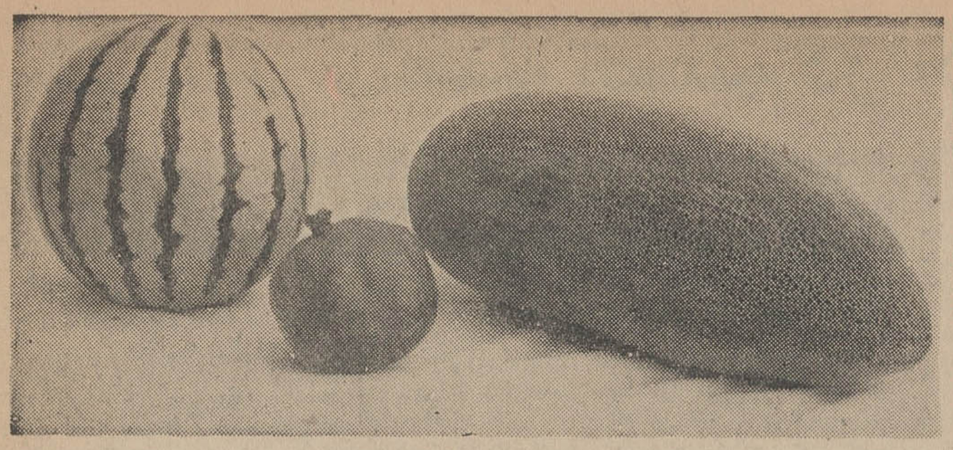

شب یلدا

*امروزه برای بعضی ها بلندی وکوتاهی شب ها فرق نمیکند !
*شب« یلدا »شب تولد خورشیداست
*نزول برف وباران درشب یلداشگون دارد.
*جوانی جان خود راروی شرط بندیهای شب زنده داران تهران گذاشت !

شب زنده داران تهران قدیم و امروز.....

دیشب طولانی ترین و تاریک ترین شب سال را پشت سر گذاشتیم ، طولانی ترین شب سال به شب «یلدا» معروف است ، شب یلدامصادف است باشب اول دی و شب اول جدی که بعد از آن روز ها بتدریج بلند میشود و شبها کوتاه تااول تابستان ، بین عوام معروف است که بعد از طولانی ترین شب سال که همان شب یلدا است ،«چله» بزرك شروع میشود ، بهمین سبب شب یلدارا شب چله نیز میگویند .

بین ایرانیان مرسوم است که در شب «یلدا» مراسمی برگزار میکنند و چون این شب ، به شب بی سحر معروف است برای تحمل درازی شب تاپاسی از شب رفته خانواده ها دور هم جمع میشوند،شب چله میگیرند و در واقع جشنی بپا میکنند واز دیوان حافظ فال میگیرند .

★ **تولد خورشید !**

راجع به شب یلدا ، تاریکی و درازی آن مطالب و اشعار وداستان های بسیار گفته اند .

«شب یلدای غمم راسحری پیدانیست»
«گریه های سحرم رااثری پیدانیست»

میگویند کلمه «یلدا» سریانی است وزبان سریانی و آرامی ازپایه های زبان عربی میباشد و تولد و میلاد هم از یلدامی آیدوچون فردای این شب که درازترین شب سال است ، برمدت روزافزون میشود و خورشید از نومتولد میگردد لذا آن شب را شب یلدا یاشب میلاد خورشید نامیده اند .

شاعران درازی زلف یاررا به یلدا نیز تشبیه کرده اند.وهرشاعری بنحوی در اشعار خودازطولانی بودن شبهای هجران یاد کرده و ازشب یلدا مثال آورده است .

شب یلدا هرچند که دراز و طولانی بوده باز هم درپی آن سحری وجود داشته است :

«هنوز باهمه دردم امید درمان است»
«که آخری بود آخر شبان یلدارا»

* **از روزگار دور**

ایرانیان قدیم ورومیان بخورشید ونور خورشید علاقه خاصی داشتند غیبت طولانی خورشید در شب اول دیماه آنان را به انتظار وامیداشت و میگفتند خورشید دوباره بعدازیك غیبت طولانی درصبحدم شب یلدا متولد میشود .

بهمین سبب برپاداشتن مراسم جشن شب یلدا، ازقرنهای متمادی در ایران وروم معمول بوده است .

رومیان بعد از اینکه به آئین مسیح درآمدند مراسم شب یلدا را با شب میلاد مسیح تطبیق دادند و مراسم جشن تازه ای بپا داشتند که همان جشن «نوئل» و «کریسمس» میباشد .(مراسم جشن کریسمس از دو- سه شب بعد از شب یلداشروع میشود) .

* **مراسم شب چله**

جشن شب یلدا ریشه مذهبی ندارد و یکی ازصدها جشن باستانی ایران است که هنوز هم پابرجا مانده و مردم باعلاقه نسبت به برگزاری آن معتقدند . از مراسم خاص جشن شب یلدامصرف میوه تابستانی است .

خوردن هندوانه و خربزه که هردو از میوه های تابستانی است ، آنهم در آغاز سرمای زمستان خالی از دردسر نیست ولی میگویند :

باید در شب یلدا که آغاز زمستان است میوه آبدار تابستان خوردتا بتوان به پیشواز زمستان رفت .

در قدیم رسم بوداگر کسی نامزدی یازنی عقدکرده داشت حتما باید شب یلدا یا شب اول چله برای او میوه وآجیل بفرستند و مخصوصا هندوانه و خربزه وانار بایستی جزو هدایا باشد .

حکیم سوری درباره میوه های شب یلدا میگوید :

«میوه های شب یلدای توبس خوشمزه بود»

« ازهمه خوشمزه تر هندونه و خربزه بود»

روستائیان عقیده دارند که اگر شب یلدا برف ببارد آن سال سالی حاصلخیز و پربرکت خواهدبود.

بعداز شب یلدا شبهای بلند زمستان ادامه مییابد تابتدریج روز ها بلند شود و باشبها برابر گردد.

! **دیروز و امروز**

امروز «زندگی ساعتی» ،از قدر و منزلت شبهای خاصی چون شب یلداودیگر شبهای بلند زمستان کاسته استولی در قدیم که کار مردم از طلوع خورشید شروع میشدو باغروب خورشید همه بخانه های خود میرفتند درازی و کوتاهی شب وروز هر کدام به نحوی دروضع زندگی آنان تاثیر داشت .

در تهران قدیم شبهای زمستان بیشتر کسبه وبازاریان بعد از پایان فعالیت روزانه بقهوه خانه ها میرفتند ، در قهوه خانه ها نقال و شاهنامه خوان وبعضی اوقات شعبده باز ها جمعیت را مشغول میکردند (امروز تلویزیون جای نقالی وشاهنامه خوانی وشعبده بازی را در قهوه خانه ها گرفته است)

وقت گذراندن مردم در قهوه خانه ها تابیش از چهار ساعت از شب گذشته ادامه نمییافت ، چون از این ساعت ببعد بگیروببند شروع میشد ورفت وآمد خالی از اشکال نبود.

بعضی قهوه خانه ها تا صبح دایر بود ، آنهم به ترتیبی که آنرا از داخل میبستند و مشتریها همانجا میماندند ، شام میخوردند و تا اذان صبح به قصه ها و اشعار وشاهنامه گوش میدادند اذان صبح هم به حمام میرفتند ، سر کیسه و مشت ومال میکردند و از کسالت شب زنده داری خود بیرون می آمدند .

این طرز شب نشینی وشب زنده داری شبهای زمستان ، خاص طبقه کسبه وبازاری بود و اما اعیان و اشراف هم شب نشینی و شب زنده داریهای مفصل داشتند .

باین ترتیب که پس از صرف شام فانوس بدست بمنزل یکدیگر میرفتند و دورهم جمع میشدند و با خوردن «شب چره» و کتاب خواندن واحیانا قمار کردن و تریاك کشیدن شب را به صبح میرساندند .

درمیان این دوطبقه یعنی کسبه و اعیان طبقه متوسط الحالی هم بودند که نه قهوه خانه برو بودندنه اهل قمار و دیگر تفریحات، این دسته هم شب های زمستان رادور هم جمع میشدند و با طرح معماو لغز و خواندن شعر و خوردن «شب چره» به اصطلاح به شب زنده داری می پرداختند .

بازی گل قالی ، حل معما وشرط بندی از تفریحات این طبقه بود.

★ **در شب نشینی ها**

دراین شب نشینی ها شرط بندی های عجیب و غریب انجام میشد.

آنوقتها تهران شهر کوچکی بود ، وقتی در یك گوشه شهر اتفاقی میافتاد ، دهان به دهان همه جاپر میشد .

میگویند یکی از شرط بندیهای پرصدای تهران آنروز این بود که میخ طویله وچکشی حاضر می - کردند ، پیشنهادمینمودند که اگر کسی به تنهائی بمرده شویخانه برود واین میخ طویله را کنار حوض مرده شویخانه بکوبد وبانشانی برگردد ده تومان یایکدست لباس جایزه باو میدهند .

از شرایط این مسابقه یکی هم این بود که چراغ وکبریت همراه نبرد وبیچاره جوانی سراین شرط بندی جان خودرا از دست داد :

دریکشب زمستان جوانی شجاع ! شرط بست که میخ طویله را کنار حوض مرده شویخانه بکوبد .

درتاریکی نیمه شب جوان به سرقبر آقا رفت ، قفل در غسالخانه راشکست ، میخ را هم کوبید ، ولی موقعی که میخواست از جایش بلند شود نتوانست ، چون میخ طویله را روی دامن قبای خود کوبیده بود .

جوان بیچاره به گمان اینکه مرده ها قبای اورا چسبیده ول نمیکنند ! ازترس جانش درآمد .

جوان شجاع آن شب بمجلس شب نشینی بازنگشت وصبح که متصدی غسالخانه سر کارش رفت جوانك را میخ کوب و مرده یافت!

* **شب خوانی**

از مراسم شب زنده داری و شب نشینی قدیم یکی هم مراسم شب - خوانی بود.

باین ترتیب که در هرمحله یکی دوتا از اشخاص مقدس وخوش آواز از نیمه شب بالای پشت بام میرفتندو ساعتها مناجات و دعا واشعارمذهبی میخواندند .

در بسیاری از خانه های قدیمی روی پشت بام چارتاق مخصوصی برای شب خوانی میساختند . و مقدسین در موقع برف وباران از میان چارتاقی بصدای بلند مناجات ودعا میخواندند .

* **یلدا فراموش میشود ؟**

وضع قدیم باامروز تفاوت بسیار پیدا کرده است شب نشینی های زمستانی بشکل شب زنده داریها در میان طبقه مرفه الحال همچنان ادامه دارد واز یکشب درسال و یك فصل در زمستان به همه شبها کشیده شد وپاره ای دائم درحال شب زنده داری وشب نشینی هستند ! استفاده از برنامه های تلویزیونی نیز درزندگی طبقه دیگری که امکان داشتن تلویزیون یافته اند تاثیر کرده و این طبقه رابه شب نشینی عادت داده است رویهم رفته شب یلدا با تمام درازیش چندان مورد توجه نیست وبطور کلی شب های بلند زمستان باشبهای کوتاه تابستان چندان تفاوتی ندارد !

★ **فال حافظ**

ولی باتمام این تغییرات و تحولات بازهم رعایت رسوم و عادات دیرین در بسیاری از خانواده ها معمول است و مراسم شب چله وشب یلدا در حال حاضر هم دربسیاری از خانواده ها برگزار میشود و افراد خانواده ها دور هم جمع میشوند و بعدازشام باتفال از حافظ خوردن شب چره درازی شب یلدارابخوشی سپری میسازند .

کف پوش پلاستیکی
مگاترم
ابری - یک پارچه - الوان
مترمربع ۱۸ تومان
خیابان شاه ساختمان آلومینیوم
تلفن: ۶۴۲۲۶

جدول مخصوص شب جمعه

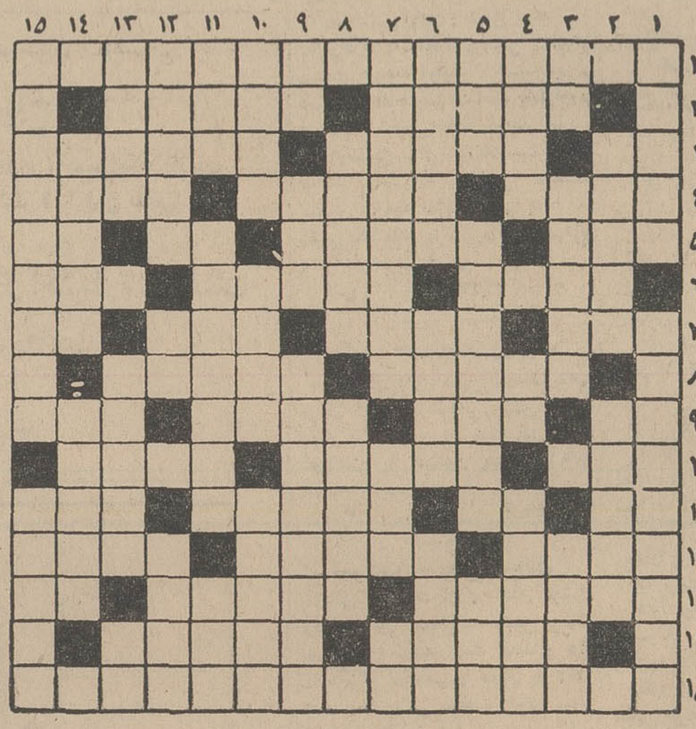

افقی: ۱- ازمعروفترین وجالب ترین کتابهای نویسنده جنایت و مکافات ۲ - از ساده ترین و ارزان ترین تفریحات - مجبور نیست ۳- آنها که دیده اند میگویند جن دارد - همراه اوباش می آیند - ازآثار مستقیم جنك ۴- سابقا فقط گلی بود اما تازگی دل هم می برد - پایان وآخر - اسب زرد رنك ۵- معمولادر نتیجه رنجش وسوء تفاهم بوجود می آید - علی القاعده باید کلاغ وامثالهم رابترساند - حرف ندا - پهلوان ۶ - پیاده چون به عرصه شطرنج رسد - برایش وعظ نکنید که ابداسودی ندارد - شاعر درهرخم زلف صنمش یکی دیده است ۷- حرف تصدیق - خشمگین وخروشان - فعل خوردن تازی - دماغ روسی ۸- از خواجه های کتاب مستطاب امیرارسلان - عرب به مری گوید ۹- ضمیر وارونه - زمان - نزدیك بین است وحاجت به عینك دارد - شیوه ۱۰- ولایتی درهندوستان - خودداری ازغذاخوردن - تمام وکافی ۱۱- خالص وبرگزیده چیزی باشد - پرمدعا بیشترزند - اسب - به معنی شهرت نیز هست ۱۲- از اقسام اندام - رویای سردل سنگین - زشت وناهنجار ۱۳- از محصولات آرایش زنانه - در پرده داشتن و پوشاندن - سایه تردید ۱۴- جواب کرده - در ولایتشان یك چشم ادعای فرمانروائی داشت ۱۵- به آدمهای کوتوله میگویند.

عمودی : ۱- سابقا ریسه ریسه از ملایر می آمد - اسم معروفترین حماسه سرای ایران ۲- ازدستگاههای موسیقی ایرانی - سستی وکاهلی ۳- سابقا از بازیهای خاص همین ماه بود - از وسایل حمل و نقل روی خط آهن - سروکارش همه باتاریخ است ۴- معبد او از عجایب هفت گانه بود - ابوی پسر عمو - واحد وزن گرانبها - کجا گنج بی آن بدست آید؟ - آدمی که هیچکس را از خود نمی رنجاند - ازشهرهای پریشان اروپا ۶- بهتراست بدست آدم امینی سپرده شود - سوگواری وعزا - بیوه اش تازگی با مطبوعات درافتاده است ۷- در هجران یار سفر کرده قدمش گرامی تر است - از معروفترین سازمانهای سری عصر حاضر - بگذار !۸- از معروفترین نویسندگان کلاسیك فرانسه - این نیز در میان نمایشنامه های کلاسیك مقام شامخی دارد ۹- دهان کودك تازه حرف - واحد - وسیله ای برای دیدن موجودات نادیدنی ۱۰- سستی - خانه اش درهر خیابان چندتائی هست - کمربند زمین ۱۱- آنچه مربوط به آینده باشد - از معروفترین جنایتکاران آمریکا که گانگستر بازی رابنیان نهاد - سرش را بزنید تابه شهری ویران برسید ۱۲- از بنادرمدیترانه - سردار آمریکائی در جنگهای انفصال - گشاده ۱۳- عاشق ناکام کجا دارد - ازته دریا می آید و در حمام منزل می کند - جنس قوی تر ۱۴- رسوا و مفتضح - سپاسگزاری و پرستش ۱۵- از پادشاهان قدیم ایران بوداما بقول شاعر فرشته هم نبود - سربجای پانهاده است.

حل جدول شماره ۳۳۶۰

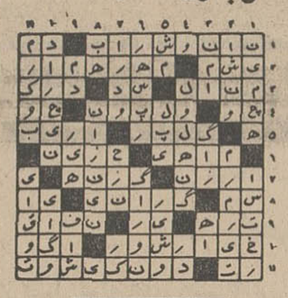

خوانندگان عزیز

ممکن است باور نکنید که هرگردی گردونیست . ولی باور کنید که نمایشگاه بزرك مبل ایتال استیل بزرك ترین ومجهز ترین نمایشگاه مبل درایران است.

برای اثبات این حقیقت بکسی که نمایشگاه مبلی رادر ایران معرفی کند که از نمایشگاه مبل ایتال استیل بزرگتر باشد یکدست مبل ۹ پارچه بسیار زیبا مدل ۶۷ باو جایزه میدهیم.

مبل ایتال استیل بمناسبت فرارسیدن سال ۶۷ مدرن ترین مبل وسرویس اطاق خواب - اطاق پذیرائی و میزو صندلی وانواع مبلمان دیگرمنزل را که زیرنظر متخصص فن تهیه شده باقیمت مناسب وسهلترین شرایط به فروش میرساند.

بار دیگر از امروز بهرخانواده ایکه از ایتال استیل دیدن کند یك کادوی مجانی تقدیم وبهر خانواده ایکه خرید نماید علاوه برکادوی مجانی یك گلدان کریستال زیباتقدیم میگردد . شاهرضا مقابل دانشگاه مبل ایتال استیل تلفن ۶۱۳۶۳۶

از شهرستانها نماینده فعال میپذیریم

آ- ۳۸۵۷۰ ۱-۲

نان روغنی
مینو
با نان روغنی مینو
افطار کنید

سراپا نونوار!

چشم بگشای نیك تریابی آنچه دلخواه تواست آن یابی

خانم وآقای محترم بچه چیز نیازمندید؟ آیا میخواهید پارچه های عالی تهیه کنید؟ بکادوهای زیبااحتیاج دارید؟ به پوشاك فرزندانتان فکر میکنید؟میسی مژده میدهد که دیگر جای نگرانی نیست زیرا از امروز **فروشگاه بزرك میسی** بادکوراسیون جدید علاوه بر انواع پارچه های عالی و بی نظیر خارجی مردانه وزنانه اجناس کادوئی وهدایای مخصوص کریسمس غرفه مخصوص پوشاك کودکان خود را آماده کرده و کلیه مایحتاج فرزندانتان را یکجا گردآورده است .

در فروشگاه میسی اجناس عالیتر وقیمت ها ارزان تر است در فروشگاه میسی به - خریداران کارت مخصوص قرعه کشی داده میشود تا برندگان خوشبخت سراپا نو نوارشوند. فروشگاه میسی ازامروز بااجناس عالی و جوائز ارزنده منتظر بازدیدشما مشتریان گرامی است . فروشگاه میسی - خیابان شاه جنب ساختمان آلومینیوم تلفن ۴۹۶۰۰

همه روزه ازنمایشگاه بزرگ مبل ثابت دیدن فرمائید. خیابان شاه چهارراه اردیبهشت تلفنهای ۶۵۴۴۸ ۶۵۴۴۹

نیازمندیها

استخدام

به شخصیکه وارد بامور

سرویس وتعمیر اشیا گاز سوز باشدمورد نیاز است افرادی که‌دارای گواهی نامه رانندگی باشند حق تقدم خواهند داشت صندوق پستی ۸۲۴

به تعدادی کارگر

فرنگی‌ساز ـ روه‌کوب و نجاربیازمندیم نشانی دو راهی‌قلهک مبل‌سوئدی تلفن ۸۶۰۲۹ ۱-۳ آ-۲۷۰۰

استخدام سکرتر

یك شرکت تولیدی برای تکمیل کدر دفتری‌خودیك نفربانو یادوشیزه فارغ‌التحصیل رشته منشی‌گری از آموزشگاه های ایران یا خارج با حقوق کاملا مکفی و شرایط زیر نیازمند است .

۱ـحداکثر سن ۳۰ سال
۲ـتسلط بزبان انگلیسی
۳ـ تسلط بماشین نویسی فارسی‌ـ لاتین و تندنویسی (شورت‌هند)

داوطلبان میتوانند تقاضای مشروح خودرابا‌ذکر مشخصات کامل‌و شماره تلفن بصندوق پستی ۲۸۵۵ ارسال نمایند .

انبورسال کمپانی

بعده‌ای خواننده آماتور نیازمنداست
تلفن ۳۹۱۱۶

کاخ اندیشه

برای کلاسهای شبانه متوسطه‌دبیر استخدام مینماید نادری بالا تر از قوام‌السلطنه تلفن ۴۳۷۳۷

دانشکده پزشکی دانشگاه

پهلوی برای خدمت در بخش داخلی احتیاج به چندنفردستیاردارد‌داوطلبان میتوانند از تاریخ صدور این آگهی تا مدت دو ماه با ارسال مدارك زیر:

۱ـفتوکپی دانشنامه دکتری در پزشکی
۲ـ دفترچه خاتمه خدمت یا معافی دائم از آن
۳ـ رونوشت شناسنامه چهار برگ
۴ـ گواهی عدم سوء پیشینه یك برگ
۵ـ عکس ۴×۶ شش قطعه

بدبیرخانه دانشکده پزشکی دانشگاه پهلوی مراجعه نمایند . کمیته‌پذیرش دستیاربا داوطلبین مصاحبه بعمل‌آورده و تصمیم قطعی اتخاذ خواهد نمود .

داوطلبین برای اطلاعات بیشتری‌می توانند بدانشکده پزشکی دانشگاه پهلوی مراجعه نمایند . ت رئیس دانشکده پزشکی‌دانشگاه‌پهلوی دکتر ابوالقاسم قوامی
۱-۴ آ-۳۴۶۳۶

یکنفر حسابدار ورزیده

که بدفترداری دوبل مسلط بوده‌و بزبان انگلیسی‌آشنائی کامل داشته باشد برای تمام روز مورد نیاز است داوطلبین به صندوق پستی ۱۳۹۶ مکاتبه نمایند .
۱-۳ آ-۳۵۹۵۵

شرکت سهامی معادن

بافق برای خدمت در معدن کوشك نزدیك بافق احتیاج به یکنفر پزشك دارد . خواهشمند است تقاضای خود را با ذکر تخصص و حقوق موردنظر به صندوق‌پستی شماره ۱۳۴۲ ـ ۱۱ تهران ارسال دارید .
۱-۹ آ-۴۶۶۸ ۳

استخدام بایگان مرد

سازمان خصوصی احتیاج بیکنفر بایگان دارد که واجدشرایط ذیل باشد .

۱ـ حداقل تحصیلات دیپلم ۲ـ خواندن و نوشتن بزبان فارسی و انگلیسی ۳ـماشین نویسی فارسی ۴ـ سن بین ۲۵ تا ۳۵ سال

ازمتقاضیان‌خواهشمنداست‌درخواست های خودرا باذکر معلومات ـ تجربه و میزان حقوق درخواستی ویك قطعه عکس به‌صندوق پستی شماره ۷۸۶ ارسال دارند .
۱-۳ آ-۳۸۲۳۶

فروشنده زن

یك بانوی باسواد که ضامن معتبر داشته باشد جهت‌فروشندگی استخدام میشود. متمنی است‌بخیابان شاه‌چهار راه باستان مبل افشار مراجعه نمائید.
۱-۳ آ-۲۷۲۸

پرستاری که بازبان‌فرانسه

آشنا باشدتلفن ۸۱۱۹۱ یا ۶۴۴۸۰
۱-۳ آ-۲۶۲۵۷

بانژی که خانه‌داری و

آشپزی بداند مورد نیاز تلفن۸۲۴۷۳

جویای کار

جوانی فروشنده

ووارد بامور تجارت ورانندگی جویای کار میباشد براهنمای شماره ۳۸۸ روزنامه اطلاعات مراجعه فرمائید.
آ-۲۶۳۱۹

فروشنده

جوانی وارد بکارهای فروشندگی وبازاریابی و تحصیلداری تمام روز آماده کار است براهنمای شماره۳۸۷ روزنامه اطلاعات مراجعه فرمائید.

کارخانه در حدود یکهزار متر

مربع سالن سرپوشیده درحوالی تهران‌نو ـجاده کرج ـجاده ساوه فارغ‌التحصیل رشته منشی‌گری از آموزشگاه های ایران یا خارج با حقوق کاملا مکفی و شرایط زیر نیازمند است .

۱ـحداکثر سن ۳۰ سال
۲ـتسلط بزبان انگلیسی
۳ـ تسلط بماشین نویسی فارسی‌ـ لاتین و تندنویسی (شورت‌هند)

داوطلبان میتوانند تقاضای مشروح خودرابا‌ذکر مشخصات کامل‌و شماره تلفن بصندوق پستی ۲۸۵۵ ارسال نمایند .

انبورسال کمپانی

بعده‌ای خواننده آماتور نیازمنداست
تلفن ۳۹۱۱۶

کاخ اندیشه

برای کلاسهای شبانه متوسطه‌دبیر استخدام مینماید نادری بالا تر از قوام‌السلطنه تلفن ۴۳۷۳۷

دانشکده پزشکی دانشگاه

پهلوی برای خدمت در بخش داخلی احتیاج به چندنفردستیاردارد‌داوطلبان میتوانند از تاریخ صدور این آگهی تا مدت دو ماه با ارسال مدارك زیر:

۱ـفتوکپی دانشنامه دکتری در پزشکی
۲ـ دفترچه خاتمه خدمت یا معافی دائم از آن
۳ـ رونوشت شناسنامه چهار برگ
۴ـ گواهی عدم سوء پیشینه یك برگ
۵ـ عکس ۴×۶ شش قطعه

بدبیرخانه دانشکده پزشکی دانشگاه پهلوی مراجعه نمایند . کمیته‌پذیرش دستیاربا داوطلبین مصاحبه بعمل‌آورده و تصمیم قطعی اتخاذ خواهد نمود .

داوطلبین برای اطلاعات بیشتری‌می توانند بدانشکده پزشکی دانشگاه پهلوی مراجعه نمایند . ت رئیس دانشکده پزشکی‌دانشگاه‌پهلوی دکتر ابوالقاسم قوامی
۱-۴ آ-۳۴۶۳۶

یکنفر حسابدار ورزیده

که بدفترداری دوبل مسلط بوده‌و بزبان انگلیسی‌آشنائی کامل داشته باشد برای تمام روز مورد نیاز است داوطلبین به صندوق پستی ۱۳۹۶ مکاتبه نمایند .
۱-۳ آ-۳۵۹۵۵

شرکت سهامی معادن

بافق برای خدمت در معدن کوشك نزدیك بافق احتیاج به یکنفر پزشك دارد . خواهشمند است تقاضای خود را با ذکر تخصص و حقوق موردنظر به صندوق‌پستی شماره ۱۳۴۲ ـ ۱۱ تهران ارسال دارید .
۱-۹ آ-۴۶۶۸ ۳

استخدام بایگان مرد

سازمان خصوصی احتیاج بیکنفر بایگان دارد که واجدشرایط ذیل باشد .

۱ـ حداقل تحصیلات دیپلم ۲ـ خواندن و نوشتن بزبان فارسی و انگلیسی ۳ـماشین نویسی فارسی ۴ـ سن بین ۲۵ تا ۳۵ سال

ازمتقاضیان‌خواهشمنداست‌درخواست های خودرا باذکر معلومات ـ تجربه و میزان حقوق درخواستی ویك قطعه عکس به‌صندوق پستی شماره ۷۸۶ ارسال دارند .
۱-۳ آ-۳۸۲۳۶

فروشنده زن

یك بانوی باسواد که ضامن معتبر داشته باشد جهت‌فروشندگی استخدام میشود. متمنی است‌بخیابان شاه‌چهار راه باستان مبل افشار مراجعه نمائید.
۱-۳ آ-۲۷۲۸

پرستاری که بازبان‌فرانسه

آشنا باشدتلفن ۸۱۱۹۱ یا ۶۴۴۸۰
۱-۳ آ-۲۶۲۵۷

بانژی که خانه‌داری و

آشپزی بداند مورد نیاز تلفن۸۲۴۷۳

کارگر متخصص

دارای گواهینامه رانندگی برای سرویس دستگاههای حرارت مرکزی وتهویه مطبوع مورد احتیاج است دیپلمه‌های هنرستان صنعتی حق‌تقدم دارند عصرها بشرکت الکتروپارس جاده قدیم شمیران۵۹۳ مراجعه‌نمایند

آگهی استخدام

یك‌شرکت تولیدی سازنده لوازم خانگی برای فروش محصولات خود بخانواده‌های مصرف کننده به‌تعدادی فروشنده زن و مرد جوان احتیاج‌دارد خواهشمند است جهت مذاکره واطلاع از شرکت‌براهنمای‌شماره ۳۸۶روزنامه مراجعه شود.
۱-۳ آ-۳۸۴۰۸

آگهی استخدام

یك موسسه بزرك تولیدی بیکنفر بانوی تلفنچی آشنا بزبان انگلیسی که دارای دیپلم و سن بین ۳۵تا۴۵ سال باشد برای خدمت تمام روز نیازمند است.

داوطلبین میتوانند از ساعت ۱۵الی ۱۷ بتلفن ۶۱۱۷۸۵ مراجعه نمایند.

ارت

اشخاص واجد شرایط زیر استخدام میشوند

۱ـ مهندس میکانیك‌و الکترومیکانیك آشنا بزبان انگلیسی و حداقل دوسال تجربه کار.

۲ـ ماشین نویس فارسی و لاتین (زن)با حداقل‌تحصیلات سیکل اول متوسطه .

۳ـ کارگر سیم پیچ، نگهبان ، و سرآشپز باحداقل تحصیلات ششم ابتدائی و دوسال تجربه‌کار .

شرکت ارج خیابان شوش‌شرقی. تلفن ۵۵۲۹۱

یك کارخانه تولیدی

بیکنفر مکانیسین درجه ۱ برای تمام وقت با حقوق کاملا مکفی و شرایط زیر نیازمند است.

حداکثر سن ۳۵ سال
دارا بودن اطلاعات عمومی از ماشین آلات تولیدی و صنعتی
دارا بودن تجربه کافی از ماشین آلات افزار
دارا بودن حداقل ۵سال سابقه‌کار
دارا بودن برك معافیت از خدمت نظام وظیفه

داوطلبانی که تحصیلات بالاتری داشته باشند حق‌تقدم خواهند داشت.

واجدین شرایط میتوانند با ذکر آدرس ـشماره تلفن یا صندوق‌پستی ۳۸۵۵ مکاتبه نمود یا به‌آدرس کیلو متر ۹ جاده‌قدیم کرج شرکت سهامی کارتن ایران مراجعه نمایند.
۱-۲ آ-۳۸۳۵۴

جوانی که بکار حسابداری

کاملا وارد بوده وآشنائی کامل بزبان انگلیسی وسوابقی در رشته حسابداری داشته باشد برای خدمت در خرمشهرو قبول‌مسئولیت نگاهداری دفاتر فارسی یك شرکت‌بزرك خارجی مورد لزوم است. خواهشمند است تقاضای خودرا باذکر سوابق و میزان حقوق درخواستی بصندو پست شماره ۳۹۷ مرقوم فرمائید.

یکنفر زن برای پرستاری

بچه نوزاد لازم است تلفن۸۶۴۷۳

چند نفر دکتر داروساز

که‌بدون موانع قانونی استخدام باشند جهت ویزیت واقامت در حوزه کرمان در یك موسسه معظم تولیدی وتجاری استخدام میشوند داوطلبان خواهشمند است نشانی و مشخصات کامل خودرا با یك قطعه عکس به صندوق پستی ۳۰۴۴ ارسال فرمایند.

بقیه از صفحه ۵

لنین در شوروی و گذشت یك‌قرن از انتشار مانیفست ، بسال ۱۹۴۸ مائوتسه تونك ، بر سراسر چین مسلط گردید .

شکست آلمان‌وتسلط سربازان ارتش سرخ بر سرزمین های بین کرملین تاراپشتاك و یك سلسله عوامل دیگر، معلول بزرگی‌بدنبال داشت :

تشکیل گروه کشور های کمونیستی، درشرق اروپا واستقرار رژیم کمونیستی در نیمی از موطن، کارل مارکس .

بدین ترتیب‌هنگامی دول‌جدیدی در جهان کمونیسم‌هویدا گردیدند که دولت شوروی بیش‌از سی‌سال، بعنوان تنها دولت کمونیستی‌جهان، شناخته شده بود و در مدتی که از عمر آن میگذشت ، آزمایش های بزرگی در زمینه امور داخلی و خارجی بعمل آورده بود :

«آزمایش‌هائی‌که گنجینه‌تجارب آنرا ، غنی تر کرده بود .»

*** اختلاف آهنك پیشرفت**

لکن این سی سال عمر و یا بعبارتی دیگر مختلف بودن تاریخ تولد دول کمونیستی جهان ، کافی بود دره عمیقی بین کمونیست های پیش‌کسوت و جوان بوجود آورد :

«دول کمونیستی جوان و کم‌سن نتوانند سخنان دولت «سالمند تر» را درك کنند .»

مفهوم دیگر این مسئله چنین است :

نسل جوان ،نمیتواندنسل کهنسال را درك کند و بدرستی و پختگی آن بیاندیشد .

در اینجا منظور از جوان وپیر، عمر رهبران کشور های کمونیستی نیست ، بلکه معیار مدت زمانی است که دول کمونیستی پابعرصه وجود گذاشته‌اند و با مسائل و مشکلات جدید ، در عرصه‌سیاست داخلی و جهانی روبرو گردیده‌اند.

اختلاف زمان در پیدایش دول کمونیستی ، یکی‌از عوامل‌اختلاف، در آهنك پیشرفت این کشور ها گردید .

از سوی دیگر تفاوت در آهنك پیشرفت ، معلول دیگری راموجب شد :

قدرت طلبی در جهان کمونیزم.

لکن از نظر جهانی، قدرت‌طلبی بین شوروی و اروپای شرقی ـ باستثناء آلبانی‌ـ هرگز بپایه‌اهمیت قدرت طلبی ، بین چین و شوروی نرسید .

*** دسترسی آسان**

۱ـ ارتش سرخ سال ها پس از جنك دوم ، در اروپای شرقی‌مستقر بود . درحالی که حتی یك سرباز شوروی وارد خاك چین نگردید . وانگهی دسترستی شوروی باروپای شرقی ، سهل تر از دسترسی آن بچین کمونیست است .

*** اختلاف سطح زندگی**

۲ـ دول اروپای شرقی ،بیش‌از جنك نیز کم‌و بیش گامهای‌بزرگی در راه صنعتی شدن و بالا بردن سطح زندگی مردم خود برداشته بودند . بالنتیجه اختلاف سطح زندگی مردم شوروی واروپای ـ شرقی ،بشدت‌اختلاف سطح‌زندگی مردم چین و شوروی نبود .

*** نزدیکی با یوگسلاوی**

۳ـ پس از استالین ، رهبران شوروی آنچنان شیوه‌ای انتخاب کردند که موجب حل سریع ، مسئله‌جدائی‌یوگسلاوی ازاردوگاه سوسیالیستی شد .

*** بزرگترین کشور زردپوست**

۴ـ یك چهارم مردم جهان در چین زندگی میکنند، از طرفی‌چین بعنوان یکی از پنج قدرت بزرك جهان شناخته گردیده مضافا براینکه پس از شوروی ، چین بزرگترین غول جهان کمونیسم ، موثر ترین کشور آسیائی و مقتدر ترین دول زرد پوستان جهان‌است.

*** موتور انقلاب**

۵ـ در چین دهقانان «موتور» انقلاب بودند .و در اروپای شرقی پرولتاریا .

بدیهی است در چنین وضعی ، رهبران دولت صنعتی شوروی و اروپای شرقی بهتر زبان یکدیگر را درك میکنند ، تا بهنگام گفتگو با دهقان زادگان چینی .

خصوصیت قاره‌ای‌و سنن‌مشترك اروپائی را نیز باید به آن اضافه کرد .

اینك روشن میگردد ، مبارزه قدرتی که سرانجام پس از ۱۱۸ سال‌از انتشار مانیفست ،میبایستی در جهان کمونیسم روی دهد ،چرا چین و شوروی را دربر گرفت.

*** نگاهی به تاریخ**

تاریخ را ورق بزنیم :

همیشه دولی که در آغاز کار، در پناه دول بزرك تر بوده‌اند ، پس‌از کسب قدرت ، علیه آنهاقیام کرده‌اند و این خاصیت ، مقتدر شدن است .

به بینید چگونه فرانسه ژنرال دوگل‌که در تلاش تجدید عظمت است ، از امریکا که در سال‌های اول پس از جنك بکمك او شتافت فاصله میگیرد و طالب استقلال در اندیشه و عمل است .

تاریخ را بیشتر ورق بزنیم :

درتمام نهضت‌های‌دینی ومسلکی

لحظه تصمیم در جهان کمونیزم!

جهان نیز نبرد قدرت ، دیده شده که سرانجام آن ظهور فرق تازه بوده : پیدایش فرق مختلف در جهان یهود ، مسیحیت و اسلام نمونه هائی از آن می باشند .

در سراسر تاریخ ، هر فلسفه ، مکتب ، جنبش و نهضت دینی که موجب قدرت گرفتن قومی شده و اساس و نظامی نوین را بوجود آورده است ، پس از چندی‌موجب پیدایش قدرت های دیگری شده که برای تحکیم و بقاء خود قدرت موجود را متهم بانحراف از اصول اولیه کرده است : کمونیسم نیز از این اصول جدا نیست .

رهبران چین ، رهبران شوروی را متهم میکنند که از اصول مارکسیسم،لنینیسم منحرف‌شده‌اند و رهبران شوروی ، همین سلاح‌را برای متهم کردن رهبران چین‌بکار می برند .

*** چین صنعتی**

حقیقت آنست که امروز ، چین فئودال بصورت یك کشور بزرك صنعتی و نظامی درآمده و آقایان مائوتسه تونك، لین‌پیائو وچوئن‌لای وسایر رهبران دولت پکن، مایلند در پرتو این قدرت بعنوان بزرك ترین کشور کمونیستی شناخته شده‌و سخنانشان برای تمامی کمونیست های جهان حجت باشد.

در حال حاضر ،رهبران شوروی از چنین امتیازی بهره‌مندهستند ، امتیازی که برای‌بدست آوردن‌آن قربانی های زیادی داده‌اند .

بهمین جهت مایل نیستند بسادگی آنرا رها سازند: همچنانکه امریکا مایل نیست امتیاز «حاکمیت» در غرب را بنفع دول دیگر از دست بدهد .

بمسئله اختلافات چین وشوروی از زاویه دیگری نگاه کنیم :

بهنگام تشکیل‌نخستین کنفرانس باندونك که در آن رهبران دول آفریقائی و آسیائی شرکت کرده بودند چین نفوذ زیادی در بین‌دول جدیدالاستقلال بدست آورد . سفارتخانه های چین پی‌درپی در کشور های‌آفریقا،آسیاو آمریکای لاتین گشوده میشد . رهبران‌چین با پیروزی بقحطی مزمنی که‌درچین وجودداشت و با گام های بزرگی که در راه صنعتی کردن کشور برداشتند موفق شدند ، باعتبار و نفوذ خود بیافزایند . لکن اگر کنفرانس باندونك را اوج «حیثیت جهانی چین» بدانیم ، حمله چین‌به هند سرآغاز شکست بزرك چین، د رصحنه سیاست جهانی محسوب میگردد .

انفجار های اتمی چین هر چند که بظاهر قدرت آنرا افزایش داد، لکن در باطن امر «حیثیت ازدست رفته» چین را باو باز نگرداند .

*** گارد سرخ**

از سوی دیگر ، روش خشونت آمیز امریکا نسبت به چین موجب گردید رهبران چین روزبروزچهره خشن تری پیدا کنند که نتیجه آن انزوای سیاسی چین گردید: ایجاد گارد سرخ ، ضربه دیگری بود که بر پیکر چین وارد آمدو رهبران پکن را از حمایت‌آن‌گروه از مردم که در انتخاب راه مسکو یا پکن دچار تردید بودند بکلی محروم ساخت .

چه کسی میتواند ادعا کند‌اگر امروز چوئن‌لای به آفریقا سفر‌کند همانند سفرهایش درسال های‌پیش از ایجاد گارد سرخ با استقبال گرم مردم این قاره روبرو خواهد شد ؟

در اینجا کارنامه گارد سرخ‌طی هشت ماهی که در چین کمونیست حکومت کرد ، مطرح نیست .زیرا همگان کم و بیش «بمعدل» این کارنامه که چین را از نظر«حیثیت جهانی» تا آنجا که ممکن بودپائین آورد، آشنا هستند .

اندك مردمی ادعا میکنند ، با توجه باوضاع و احوال چین و شرایطی را که میگذراند ، ایجاد گارد سرخ لازم بود و چون مردم مغرب زمین ، بدرستی بروحیه و سنن چینی و آنچه در آنجا می گذرد آشنا نیستند نمی توانند درباره اعمال گارد سرخ «حکم» صادر کنند .

لکن این گروه‌فراموش میکنند که‌مهم نتیجه یك عمل یا پدیده‌ایست :

نتیجه ایجاد گارد سرخ آن‌بود که در صحنه سیاست جهانی ،به حیثیت چین لطمه بزرگی واردآید و چین را بیش از پیش منزوی کند ودر زمینه‌داخلی کشمکش‌های بزرگی را ، موجب گردد : ازنظر مارکسیسم ، لنینیسم سیاستی که چنین شکست های بزرگی را دربر داشته باشد ، دور از واقعیت زمان است وباید آنرا رها ساخت ،لکن رهبران چین مایل به تغییر راه نیستند ، لذا باید در انتظارشکست های دیگری باشند .

گارد سرخ‌فریادمیزند «لیوشائوچی (رئیس جمهوری چین) ، کوموجو (بزرك ترین‌نویسنده چین)وبسیاری دیگر از پیش کسوتان حزب کمونیست‌چین‌افکار خرده‌بورژوازی دارند و لایق رهبری نیستند .»

از نظر گارد سرخ ، تنها کسی که درجهان‌امروز کمونیست‌واقعی است :

مائوتسه تونك است .

بهمین جهت در ۲۵ اکتبر گذشته دانشجویان عضو گارد سرخ، اعلام کردند :

در مطالعه مارکسیسم ـ لنینیسم ۹۹ درصد باید ،اختصاص به‌قرائت آثار مائوتسه تونك داشته باشد : فرد پرستی به منتهی درجه .

*** تجدید نظر طلب**

رهبران چین ، رهبران شوروی را متهم بتجدید نظر طلبی‌میکنند. اتهام آنها در این باره چنین است :

شوروی با امریکا همزیستی‌می کند ، شوروی بعلت ترس ازجنك اتمی با امریکا تبانی کرده است ، ارتش شوروی بیاری مردم ویتنام نشتافت ، دولت شوروی به جنبش های آزادی بخش ملی کمك نمی کند ، شوروی بسوی سرمایه‌داری میرود ، رهبران شوروی از اتر ـ ناسیونالیسم عدول کرده‌اند ،وقس ـ علیهذا .

لکن از آنجا که رهبران چین سنك‌دفاع از مارکسیسم ـ لنینیسم را بسینه میزنند وخودرا «مدافعین مومن » آن فلسفه میدانند این سئوال از آنها بعمل می‌آید :

«در کجای مارکسیسم ـ لنینیسم همزیستی و دفاع از صلح جهانی جرم شناخته شده است ؟ مگراین شرکت های امریکائی نبودند که در آغاز کار حکومت شوروی ودر حیات لنین‌درتوسعه صنایع‌شوروی کوشیدند ؟

مطلب دیگر آنکه ، دولت چین بکدام یك از جنبش های آزادی‌ـ بخشی که از آنها سخن میگوید، بیش‌از دولت شوروی کمك کرده است ؟

در این مورد باین خبر که هفته گذشته در جهان منتشر شد توجه کنید :

«ده درصد مناسبات بازرگانی چین کمونیست با آفریقای جنوبی است .»

در اینجا دفاع از شوروی ، در قبال چین مطرح نیست زیرا در طول حیات دولت شوروی ،رهبران این کشور نیز ، اشتباهات فراوانی کرده‌اند و ملل زیادی قربانی حس توسعه‌و تجاوز طلبی بعضی رهبران شوروی شده‌اند .

لکن ذکر این حقیقت مطرح است که درشرایط کنونی جهان، مظاهر خارجی سیاست شوروی ، دفاع از همزیستی و حفظ صلح جهان است ، لکن چین کمونیست مخالف اجرای چنین سیاستی می باشد : در اینجا چه کسی تجدید نظر طلب است . چین یا شوروی؟

از آنجاکه‌لنین‌مدافع همزیستی بین ملل بود و رهبران چین درگفتارهایشان‌هنوزلنینیسم‌رامقدس شمرده و از آن دفاع میکنند و معتقدند راه لنین .درست بود لذا پاسخ سئوال با لاجنین است :

این رهبران چین هستند که در عمل از اصول لنین منحرف شده و راه تجدید نظر طلبی در لنینیسم را گشوده‌اند و لاغیر .

*** لحظه تصمیم**

«بانوش کادار» دبیر کل حزب کمونیست مجارستان طی نطقی‌که اخیرا در نهمین کنگره این حزب ایرا دنمود گفت :

«روش رهبران چین بصورت خطرناکی درآمده‌است، درشرایط کنونی ، باید کنفرانس احزاب کمونیست جهان ، در اسرع وقت تشکیل گردد . »

«لئونید برژنف» دبیر کل حزب کمونیست شوروی گفت :

«در این کنفرانس مسئله طرد چین کمونیست مطرح نیست،بلکه چگونگی اجرای وحدت احزاب کمونیست جهان،در شرایط‌کنونی مطرح است .

بدین ترتیب دبیر کل حزب کمونیست شوروی آشکارا عزم راسخ حزب کمونیست شوروی را در تشکیل کنفرانس سران احزاب کمونیست جهان اعلام کرد.

پس از مرك استالین احزاب کمونیست تاکنون دو کنفرانس جهانی تشکیل داده‌اند یکی در ۱۹۵۷ و کنفرانس دیگر در سال ۱۹۶۰ .

*** پنج گروه**

لکن تشکیل سومین کنفرانس به آسانی دو کنفرانس‌بالا نخواهد بود . در این زمینه اختلافات‌زیادی وجود دارد و احزاب کمونیست جهان به پنج گروه تقسیم‌شده‌اند:

۱ـ احزاب موافق تشکیل فوری کنفرانس جهانی احزاب کمونیست، مانند شوروی ، مجارستان و بلغارستان .

۲ـ احزابی که با تشکیل چنین کنفرانسی موافق‌اند لکن باشرایط خاصی . مانند مغولستان ، فنلاند، یونان و دانمارك و بعضی دیگراز احزاب کمونیست ، کوچك‌جهان.

۳ـ احزابی که هنوز بروشنی نظر خود را اعلام نکرده‌اند و در تردید هستند . مانند لهستان و ایتالیا و کوبا .

۴ـ احزابی که مخالف تشکیل کنفرانس سران احزاب کمونیست جهان هستند . مانند ویتنام شمالی و کره شمالی و بطور کلی اکثر احزاب کمونیستی که در حول و حوش چین کمونیست وجود دارند.

۵ـ احزابی که ترجیح میدهند کنفرانس «اروپائی» باشد تاجهانی. مانند حزب کمونیست رومانی ، انگلستان ، نروژ .

بدین ترتیب کشمکش چین و شوروی موجب گردیده که امروز جهان کمونیسم با طوفان بزرگی روبرو گردد و احزاب کمونیست جهان نتوانند ، درباره تشکیل کنفرانس جهانی احزاب کمونیست توافق کنند و درباره مسائل جهانی وحدت نظر و عمل داشته باشند . معذلك گروه احزاب کمونیست طرفدار شوروی سخت در تلاش تشکیل چنین کنفرانسی هستند ، زیرا معتقدند لحظه تصمیم انتخاب بین راه مسکو یا پکن فرا رسیده است.

پایان

اصفهان ـ دبیت ابریشمی گازر

قابل توجه شرکتهای ساختمانی ، پیمانکاران وصاحبان ساختمان

هر نوع آهن‌آلات مورد احتیاج

از قبیل لوله های آهنی۳الی ۱۲۰اینچی،لوازم‌لوله‌کشی ،زانو ، سه‌راه ، شیرفلکه فلانچ، لوله چدنی ۱۱۸اینچی ، تیرآهن نمره ۲۰ الی ۶۰ ،ناودانی ورق و انواع آهن آلات صنعتی وساختمانی ، مخازن ودیگهای بخار با

سهل‌ترین شرایط‌وارزانترین‌قیمت‌در اختیارشماست

تجارتخانه‌محمدمقیمی زاده ـبنگاه صفاری‌ـ خیابان شوش میدان زاهدی
تلفن ۵۷۵۶۲
آبادان ـجاده اصلی خرمشهر ، آبادان تلفن ۴۲۴۴
اهواز‌ـخیابان کازون تلفن ۴۸۷۴ آ-۳۸۴۹۸

نقش پروفیلهای نیمه‌سبك دراسکلت فلزی

انواع سالن های آماده

با امکان نصب جرثقیل متحرك سقفی

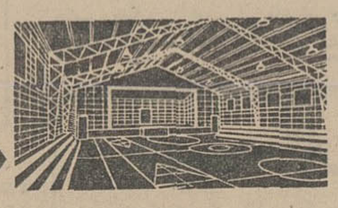
استادیوم ورزشی

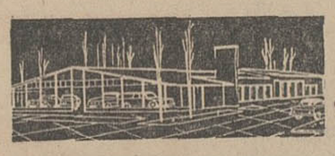
کارخانه ونمایشگاه

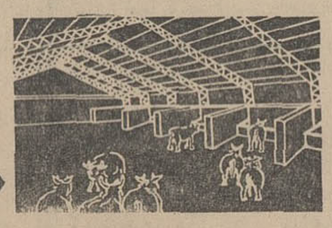
سالنهای دامداری

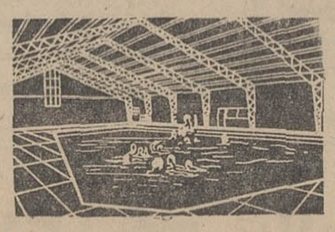
استخرهای سرپوشیده

- این سالنها با محاسبات دقیق فنی تهیه و درمدت بسیارکوتاهی تحویل میگردد .
- جرثقیل های متحرك سقفی میتوانند درطول ـ عرض ـ ارتفاع سالن حرکت کنند .

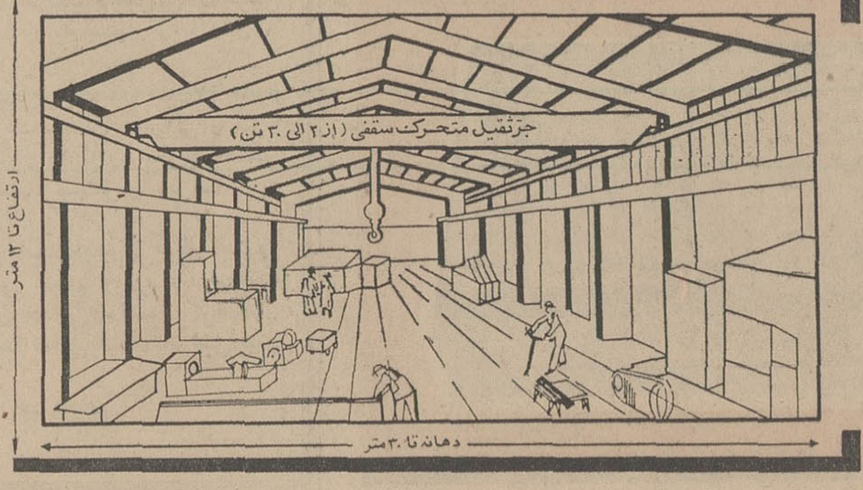

محصولی از :
کارخانه صنعتی فتحی و پسران
خیابان قزوین نرسیده به سه راه آذری
خیابان امیری ـ خیابان شبیری پلاك ۲۸
تلفن : ۹۵۱۹۷۸

والت دیسنی: مردی که چشمانش در جستجوی حقیقت بود

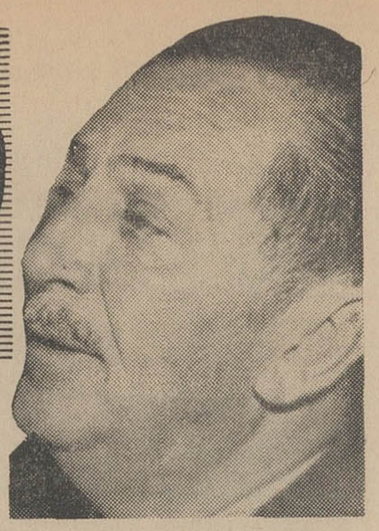

*** والت‌دیسنی ۳۹ جایزه اسکار وهشتصد جایزه و مدال های گوناگون داشت**

افتخار سینمای جهان به‌یك چیز عشق داشت : شادی کودکان

والت دیسنی پدر «میکی‌موز» که از چهل سال قبل باتصاویر جاندار خود روح جدیدی به‌کالبد صنعت سینما دمیده بود در ۶۵ سالگی چشم از جهان بربست .

او پیوسته می‌گفت :

من برای کودکان فیلم‌نمی‌سازم بلکه فیلم‌هائی تهیه می‌کنم که ممکن است از آن خوششان‌آید. تنها کاری که من برای آنها انجام داده‌ام «باشگاه میکی‌موز » است من از آنهائی که میگویند والت دیسنی کار بدی بعهده گرفته‌است گله‌ای ندارم و تنها چیزی که میدانم این است که صدهامیلیون نفر عقیده دارند که دیسنی کار خوبی انجام میدهد ..»

«والت دیسنی » حق داشت زیرا او بزرگترین سرگرم کننده در جهان بشمار میرفت:سرگرم کننده کودکان ، بزرگسالان ، شهر نشینان وروستائیان او به تنهائی دنیائی بود.

او پس از آنکه تصاویر را روی پرده زنده کرد و به‌آنهاصدا ورنك داد توانست وهم وخیال را باحقیقت درآمیزد .باین ترتیب «دیسنی‌لند» سرزمین خیالی‌بوجودآمد که‌بدون شك یکی از مراکزی است که بیش از جاهای‌دیگر مردم کشور های مختلف وجهانگردان از آن دیدن کرده‌اند در ده سال اخیر شصت میلیون نفر از جمله ۱۱ پادشاه وملکه و۲۳ رئیس‌جمهوری‌و نخست‌وزیر در جستجوی «کارتون پاته» شگفت‌انگیز بسوی «دیسنی لند» شتافته .

«والت‌دیسنی » باین شاهکارخود افتخار میکرد ولی او ضمنابوجود سه‌هزار نفر از همکاران باوفایش می‌بالید زیرا او بدون همکاری آنها نمی‌توانست نبوغ خودرا بروز دهد و اسرار طبیعت را بصورت تصاویر شاعرانه مجسم سازد او همیشه می‌گفت **نقشی که در ایجاد** این تصاویر زنده ایجاد میکند به نقش زنبور عسل درجمع کردن گردگلها و تبدیل آن‌ها به‌عسل شباهت‌دارد .

والت دیسنی بدون تردید یك هنرمند ماهر بود که دستهایش پیوسته درحرکت و چشمانش در جستجوی حقیقت تازه بود .همین چشمها بود که باشیاء جان میداد. این دستها که پیوسته درفعالیت بود اکنون برای همیشه ازحرکت بازمانده و چشم‌ها برای ابد بسته شده وکسی که برای‌همه‌مخصوصا کودکان شادی ونشاط می‌آفرید سردو بیحرکت بخواب ابدی فرو رفته است .

والت دیسنی در ۵دسامبر۱۹۰۱ درشیکاگو بدنیا چشم گشود و دوره جوانی خودرا درکانزاس بسر برد .

درجنك اول جهانی بلافاصله‌پس از ورود امریکا در جنك والت دیسنی‌جوان مدرسه را ترك کرد داخل ارتش شدو اداره‌آمبولانس های صلیب سرخ را در فرانسه بعهده گرفت .

پس از پایان جنك به«کانزاس سیتی » بازگشت‌ودریك موسسه سازنده تابلوهای مخصوص برای نمایش درسینماها بعنوان نقاش استخدام شد و درعین حال‌اوقات فراغت خودرا به‌کمك یك دوربین فیلم برداری کهنه برای «جان‌دار» ساختن تصاویر نقاشی‌صرف‌میکرد.

اندکی بعد به‌هولیوود رفت و بابرادرش « روی » در گاراژی مسکن‌کرد و آنجا را به«استودیو» تبدیل نمود و درسال ۱۹۶۳ نخستین فیلم خودرا بنام «آلیس در سرزمین کارتون » بوجودآورد .

پس از آن عده‌ای از نقاشان جوان به‌برادران دیسنی پیوستند و یك سری تصاویر زنده که موضوع آن‌هارا داستان های‌جن و پری تشکیل‌میداد بوجود آوردند ولی موفقیت زیادی درکار خودبه دست نیاوردند .

درسال ۱۹۲۸ «والت‌دیسنی »یك مرتبه بیاد موشها افتاد که در میکی امریکا و سراسر جهان را کانزاس در آپارتمان او زندگی تسخیر کردو موفقیت‌بزرگی‌بدست میکردند و شریك غذای اوبودند آورد والت دیسنی که‌برای‌نخستین‌ و باین ترتیب«میکی » جاودانی‌خود بار در فیلم های میکی از صدا دیسنی نزدیك‌به‌ششصد فیلم‌تصویر رابوجود آوردو دیری نگذشت که استفاده کرده بود درهمان سال جاندار یابصورت رپرتاژی ازطبیعت تصاویر جاندار رنگی را روی پرده آورد .

درمدت متجاوز از سی سال‌والت

والت دیسنی بایکی ازقهرمانان فیلمهایش دست میدهد

بابصورت فیلم‌های حادثه‌ای بوجود آوردکه سیزده‌تای آنها درردیف موفق‌ترین‌فیلم‌های‌جهانی‌قراردارند.

دیسنی ۳۹ جایزه اسکار سینما و بیش ازهشتصد جایزه ومدال‌های گوناگون گرفت و باین ترتیب‌یك امپراطوری بزرك سینما وتلویزیون بوجودآورد .

والت دیسنی همچنین یك پارك عظیم نمایش بنام«دیسنی‌لند » برای کودکان بوجود آورد

والت درنظر داشت که یك«دیسنی لند» دیگر بزرگتر و کامل‌تر از اولی در فلوریدا بوجود آورد اما اجل مهلتش نداد درساعت ۹ وسی دقیقه صبح روز جمعه در۶۵سالگی بسرای دیگر شتافت .

مطبوعات جهان

اخبار کوتاه سینمائی

روژه وادیم در نیویورك

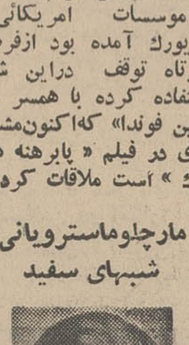

فیلم فرانسوی «جنك» که بکارگردانی « روژه وادیم » وباشرکت «جین فوندا» و میشل پیکولی تهیه شده در ۹ژانویه درنیویورك‌نمایش‌داده خواهد شد .

«وادیم» که برای مذاکره درباره فروش فیلم خود به موسسات امریکائی به نیویورك آمده بود ازفرصت کوتاه توقف دراین شهر استفاده کرده با همسر خود «جین فوندا» که‌اکنون‌مشغول بازی در فیلم « پابرهنه هادر پارك » است ملاقات کرد .

شرلی‌مك‌لین درپاریس

«شرلی‌مك‌لین » چند روز است‌که پاریس رابالبخندهای خودروشن کرده است .

اوبرای شرکت در فیلم «هفت بار زن » وارد پایتخت فرانسه شده است .

دراین فیلم شرلی مك‌لین باآرایش‌های رنگارنك وباور نکردنی خواهد رقصید وچند کلمه فرانسه صحبت خواهد کرد .

میشل مورگان وپیرمرد و کودك

میشل مورگان در جریان فیلم برداری از فیلم (پیرمرد وکودك) همه‌را ازچالاکی‌و فرزی خود دوچار حیرت کرد او در «سن‌ونسان مرکوز» شناکرد و پس از آن جفتك چهارکش نمود و مدتی با قدم های‌تند دوید .

او میگوید : من سلامتی خودرا مدیون «جعفری خرد شده » هستم . ومثل‌منجمین تغذیه می‌کنم .»

مارچلوماسترویانی و شبهای سفید

این هفته سفیر کبیر ایتالیا درالجزایر مجلس مهمانی با شکوهی بافتخار کارگردان ایتالیائی «لوچینو ویسکونتی» ترتیب دادکه « مارچلو - ماسترویانی » و «اناکارنیا » نیز در آن شرکت داشتند و بهمین مناسبت فیلم «شب های‌سفید » که به‌کارگردانی «ویسکونتی» و شرکت «ژان ماره» و ماسترویانی تهیه‌شده است بمعرض نمایش گذاشته شد .

«ویسکونتی» اکنون مشغول تهیه فیلم جدیدی بنام«بیگانه» در۵۰کیلومتری شهرالجزایر است .

این نخستین فیلمی است که «ویسکونتی»در افریقای شمالی تهیه میکند .

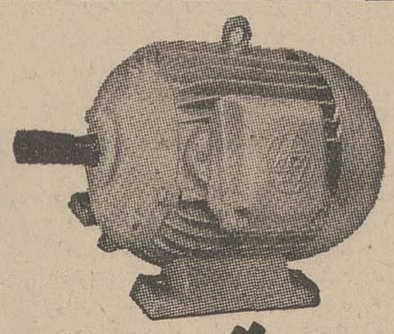

الکتروموتور MEZ

باسیم پیچی مخصوص مناطق گرمسیری

شاهکار دیگری است از مصنوعات کارخانجات مُنظم کشور چکوسلواکی که درنوع خود بی نظیر بوده، تمام مشکلات مربوط به برق راحل کرده است درحال حاضر مقدار زیادی از الکتروموتورهای MEZ قدرتهای مختلف از ۰٫۲۵ تا ۱٫۵ کیلووات یک فاز - ۲۲۰ ولت واز ۵٫۰ تا ۱۳ کیلووات سه فاز - ۳۸۰/۲۲۰ ولت موجوداست .

تحویل فوری در محل نمایشگاه وسرویس پس ازفروش تضمین میشود

۱- اداره مرکزی شرکت تجارتی ایران واشکودا

خیابان تخت‌جمشید - چهارراه ویلا - شماره ۱۶۲ تلفن : ۶۱۳۳۶۰ - ۴۰۴۲۷ - ۹۸۱۴

۲- نمایشگاه شرکت تجارتی ایران واشکودا

خیابان سعدی جنوبی - شماره ۷۱۶ تلفن ۳۶۴۷۶

۳- انبار وتعمیرگاه مرکزی شرکت تجارتی ایران واشکودا

میدان شوش خیابان ارجمند مقابل کارخانه ارج تلفن ۵۶۲۴۷-۵۱۴۰۵

نشانی : تلگرافی - اشکوداورکس - تهران

گدایان تهران

فیلمی باسرمایه محمدکریم ارباب

فردین - ظهوری - پوران - شهلا - همایون - بیك ایمانوردی - گوگوش - سپهرنیا - بهشتی هنرپیشگان فیلم

فردین هنرپیشه برجسته سینمای ایران با شرکت در چند فیلم خارجی اکنون در ردیف هنرپیشگان سرشناس جهان قرار گرفته است بهترین اثر سینمائی وآخرین فیلم‌خود را تقدیم علاقمندان میکند فیلم گدایان تهران باسوژه تقریبا شبیه فیلم معروف معجزه‌سیب وبسرمایه آقای محمدکریم ارباب تهیه‌گردیده‌سناریواین فیلم از آقای حسن صیامی استوبطرز بسیار جالبی‌نوشته‌شده و در آتیه نزدیکی درتهران بروی پرده‌خواهدآمد.

لاستیک جنرال

لاستیک جنرال GENERAL

اچ.سی.تی

لاستیك اچ.سی.تی H C.T جنرال

مخصوص کامیونها واتوبوسهائی است که درجاده های خوب وبدهردو کار میکنند ضخامت گرده لاستیکهای H.C.T مانع ازبریدن بوسیله سنگ می‌شود

لاستیك های جنرال با نخ نایجن که ازفولاد هم‌وزن خود نیز محکمتر است ، تهیه میشود .

درصورت سائیده شدن عاج لاستیکهای جنرال چون منجید لاستیك از نخ نایجن ساخته میشود قابلیت روکش مجدد را داره

G16

نمایندگان فروش لاستیك مرغوب‌جنرال

آقای محمدتقی حاج‌فتحعلی قزوین خیابان‌پهلوی

شرکت‌کوشش‌وکار قم‌خیابان ایستگاه

شرکت‌ایرانکار قم چهارراه‌شاه

آقایان حسن‌پورحسین‌زاده‌ومرتضی کمالی کرج‌خیابان۲۵شهریور

عراق در مقابل بن بست نفت

تحولات ایران وخاورمیانه در هفته‌ای که گذشت

نوشته : جعفر مدنی

- آیا نفت عراق ملی میشود ؟ بغداد تصمیم میگیرد
- قطع جریان نفت اقتصاد عراق را تهدید میکند در حالیکه سوریه در پی بهره‌برداری سیاسی از این اقدام است
- سوریه و عراق با راه حل های پیشنهادی شرکت نفت مخالفند

سفر آقای آرام وزیر خارجه به‌عراق و صدور اعلامیه مشترك ایران و عراق، قطع کامل جریان نفت عراق‌در لوله‌های نفتی سوریه، شروع تظاهرات در عراق و عنوان شدن مسئله ملی کردن صنایع نفت این کشور ، سفر ابراهیم ماخوس وزیر خارجه‌سوریه و کریستوفردالی مدیر کل کمپانی نفت عراق به بغداد برای بررسی مسئله بحران نفت خاورمیانه عرب وبالاخره بازدید الکسی کوسیگین نخست‌وزیر شوروی از ترکیه ازاهم اخبار این هفته ایران وخاورمیانه بود.

مبارزه نفتی در خاورمیانه‌عرب که با ضبط‌لوله‌های‌کمپانی نفت عراق در سوریه وارد مرحله تازه‌ای شده همانطور که انتظار میرفت اکنون مسئله‌ای شده است بین عراق و کمپانی نفت عراق و دولت‌های غربی.

* دو سوم نفت

قطع کامل جریان نفت عراق از لوله نفتی سوریه سبب شده است‌که ازصدور موسوم‌نفت‌خام‌عراق‌جلوگیری شود.

همیرل طرفدار همکاری اقتصادی ترکیه وشوروی است.

کمپانی نفت عراق‌در مقابل دولت عراق متعهد است که مانع تقلیل صدور نفت عراق از حد معینی گردد اما در شرایط کنونی مسئولان و مدیران کمپانی نفت استدلال‌میکنند که شرایط برای اجرای این تعهد فراهم نیست همانطورکه بهنگام‌انفجار لوله‌های نفتی سوریه در زمان بحران کانال سوئز کمپانی نفت نتوانست به تعهد خود عمل کند در حال حاضر نیز چاره‌ای جز تقلیل صادرات نفت وجود ندارد.

عراق سالانه ۳۶۴میلیون دلاردرآمد نفتی دارد و بسته شدن لوله‌های‌نفتی سوریه ۷۰ درصد این درآمد رابخطر انداخته است. اهمیت قطع جریان‌نفت در لوله‌های نفتی‌سوریه‌از لحاظ‌اقتصاد عراق وقتی بدرستی ارزیابی میشودکه دانسته شود ۳۵۰ درصد درآمد ملی عراق‌و ۷۰ درصد بودجه دولت عراق وحدود ۸۰ درصد ارز خارجی عراق ازدرآمد نفت تامین میشود.

اما فشاری که قطع ناگهانی درآمد نفت به عراق وارد میسازد بخصوص درسال جاری عواقب سخت‌تری‌خواهد داشت زیرا عراق چند سال است که دچار کسر بودجه است و این کسر درسال جاری به ۱۴۰ میلیون دلار رسیده است. بطوریکه دولت عراق ناچار شده بود سهم خودرا ازدرآمد نفت پیش ازموعداز کمپانی نفت‌مطالبه کند و از طرف دیگر بسیاری از پروژه‌های عمرانی درعراق‌متوقف‌مانده وارتش برای کاستن از مخارج‌خود و صرفه‌جوئی بیشتر تحت فشار قرار گرفته است.

* دور نمای تیره

وقتی بهمه اینها، قطع ناگهانی ۷۰ درصد درآمدنفت افزوده‌شود. دورنمای تیره‌ای در مقابل‌چشم گسترده‌میشود. دولت عراق بهتر از هرکس دیگراین حقوقها را می‌بیند . تلاشی که در بغداد در زمینه نفت جریان دارد نشانه‌ای است از نگرانی عراق از عواقب بحران کنونی‌و نیز نشانه‌علاقه این‌دولت‌است بحل‌فوری بحران‌نفت.

عراق بین مطالبات ناسیونالیسم‌و همبستگی عربی ونیازمندیهای‌اقتصادی وزندگی روزمره خود در جستجوی راه سومی‌است‌که درآمدنفت خودرا حفظ کند و ضمنا احساسات ناسیونالیستی عربی را نیز خدشه دار نسازد.

سوریه تقریبا بدون جلب رضایت قبلی دولت عراق‌لوله‌های نفت راضبط وجریان نفت را در آنها قطع کرد.

عراق حداکثر تلاش خودرا کردتا مانع قطع جریان نفت شود . حتی پیش‌از آنکه سوریه لوله‌های نفتی‌را ضبط و مصادره کند یك‌هیات عراقی به‌دمشق رفت و از دولت سوریه قول گرفت که بدون مشورت قبلی با بغداد به هیچ‌اقدام تندی دست نزند .

سوریها در شبی که فردای آن لوله‌های نفتی را مصادره کردند نماینده‌ای به‌بغداد فرستادند تاتصمیم خودرا به عراقی‌ها اطلاع دهد و این تنها جنبه خبردادن داشت نه مشورت زیرا وزیری که به‌بغداد رفته بود برای مذاکره‌هیچگونه اختیاری‌نداشت

عراق از همان لحظه احساس خطر کرد. زیرا دولت سوریه با بستن لوله‌های نفتی در حقیقت بیشتر عراق راتهدید میکرد تاکمپانی نفت عراق را دولت سوریه‌باملی‌کردن تاسیسات کمپانی نفت عراق برآنکه از لحاظ اقتصادی آسیب زیادی ببیند حیثیت واعتبار سیاسی فراوانی دربین‌توده‌های مردم کسب میکرد و این کار هر حقیقت‌بیشتر وسیله‌ای بود برای‌جلب حمایت مردم و خاموش کردن‌مخالفان.

* حیاتی از لحاظ عراق

اما از لحاظ عراق مسئله‌جنبه حیاتی دارد و بغداد بهیچوجه نمی‌تواند آنرادست کم بگیرد. وناچار است هرچه زودتر برای حل بحرانی که پیش آمده‌راهی

یوسف روعین میگوید نفت عراق باید ملی شود.

بیاندیشد .

مسافرت‌ابراهیم ماخوس‌وزیر خارجه سوریه و کریستوفردالی مدیر کل کمپانی نفت عراق به‌بغداد در این هفته قسمتی از تلاش دولت‌عراق برای‌جلوگیری از وخامت بیشتر اوضاع بود.

ابراهیم‌ماخوس دربغداد‌بانخست‌وزیرو وزیر خارجه وسایر رهبران این کشور ملاقات کرد. در پایان این‌مذاکرات رادیو بغداد تنها بذکر این نکته که وزیر خارجه سوریه در گفتگوهای‌خود با مقامات عراقی بحران نفت و راه استیفای حقوق اعراب را ازشرکتهای نفتی غرب مورد بحث قرار داد .اکتفاء کرد. اماکارشناسان مسائل‌خاورمیانه برآنند که‌وزیر خارجه سوریه‌رهبران عراق را برای دست زدن‌باقدامات‌حاد یعنی ضبط و مصادره تاسیسات‌نفتی کمپانی نفت و ملی کردن حوزه‌های نفتی تحت فشار قرار داده است .با توجه باینکه رهبران کنونی عراق تقریبا همان کسانی‌هستند که‌حکومت حزب بعث عراق‌را سرنگون ساختند و باتوجه باینکه‌رژیم‌دست چپی‌بعثی‌های جوان سوریه عناد و خصومت خودرا نسبت به‌حکومت کنونی عراق‌هیچگاه مکتوم نداشته‌اند .

دولت عراق‌با مسئله بغرنجی روبرو شده است . زیرا نه درخود چنان آمادگی می‌بیند که به‌فشار سوریه‌و در پشت سر آن قاهره تسلیم شود و صنایع نفت خودرا ملی کند و نه آنکه شرایط امکان مقاومت جدی و علنی در مقابل فشار دمشق و قاهره‌و توده‌های مردم رادر داخل کشورمیدهد.

* ملی شدن نفت

کارگران و جوانان‌عراقی این‌روزها بحمایت از پیشنهاد ملی کردن نفت به‌تظاهرات وسیعی در خیابانهای‌بغداد

دکتر پیراسته سفیر ایران دربغداد در موفقیت مذاکرات کوشید.

کرد یانه ودر آنصورت عکس‌العمل دولت عراق چه خواهد بود.

* ایران و عراق

آقای آرام وزیر خارجه پس از ملاقات و گفتگو با مقامات عراقی روز دوشنبه این هفته به‌تهران بازگشت . همانطور که قبلاانتظار میرفت مسافرت آقای آرام به‌بغداد و مذاکرات او با رهبران عراق ، باتوجه به امکانات و شرایط ، موفقیت‌آمیز بود . نشانه این موفقیت موافقت دوکشور برای ادامه مذاکرات قاطع قطعی کلیه اختلافات موجود است.

بموجب اعلامیه مشترك دو کشور که در پایان سفر وزیر خارجه‌ایران درتهران و بغداد انتشار یافت موافقت شد، نمایندگان طرفین‌برای‌حل‌مسائل زیر انتخاب شوند:

۱ـ مذاکرات برای حل کلیه‌اختلافات ومسائل معوقه در سراسر مرزها .

۲ـ ادامه مذاکرات مربوط به تحدید حدود فلات‌قاره و نحوه‌استفاده از منابع نفت (نفت‌خانه نفت‌شاه)

کوسیگین میهمان ترکیه است .

در این مورد ودر مورد پایگاههای امریکائی در خاك ترکیه با نخست وزیر شوروی گفتگو کند. با اینحال تردیدی نیست که تماس رهبران‌ترکیه وشوروی در افزایش تفاهم دو کشور وتخفیف تشنجات منطقه‌ای موثرخواهد بود .

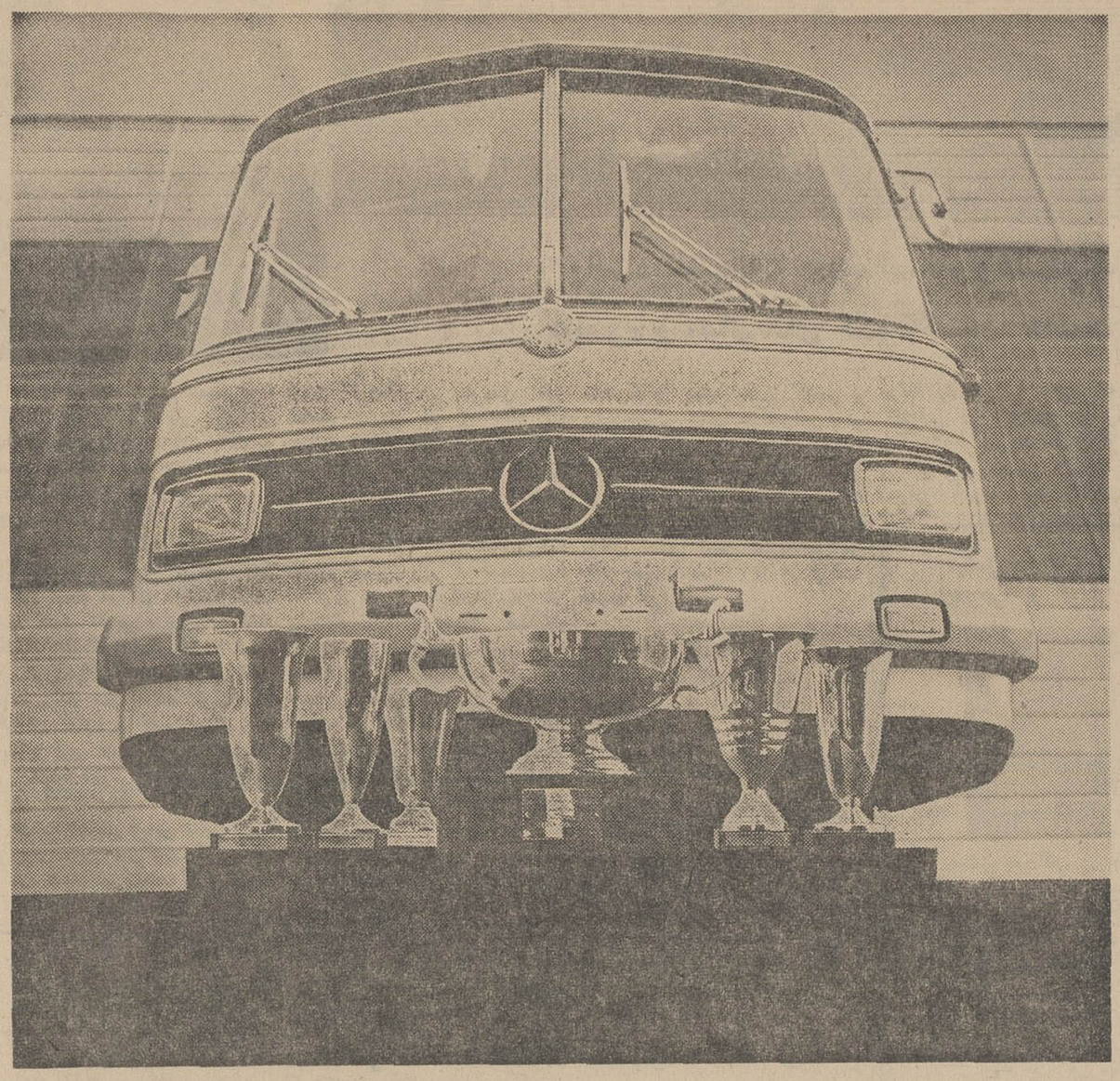

آرام از سفر مفید و ثمربخش بغداد بازگشت .

۳ـ ادامه مذاکرات قبلی در باره نحوه استفاده از آبهای رودخانه‌های مرزی بروفق اصول حقوق بین‌الملل

٤ـ بستن قرار دادهای مخصوص راجع به اقامت واشتغال و تملك‌اتباع درخاك طرفین وسایر مسائل مربوط به‌احوال شخصیه اتباع دولتین.

۵ـ مذاکره در باره مسائل دیگر درزمینه‌های قضائی،فرهنگی، بازرگانی جهانگردی ، ترانزیت ومنظم ساختن امور علف‌چر وبستن قرار دادهای لازم

٦ـ فراهم آوردن تسهیلات لازم‌برای مسافرت زوار .

* ایران و اعراب

در محافل سیاسی تهران اعلامیه مشترك ایران و عراق‌بعنوان یك گام اساسی در راه رفع اختلافات ایرانو عراق وایجاد روابط دوستانه بین‌این دوکشور تلقی شد.

بهبود روابط تهران ـ بغداد در عین حال میتواند در مناسبات ایران باتمام دنیای عرب تاثیر قطعی داشته‌باشد.

* کوسیگین در آنکارا

باسفر الکسی کوسیگین به‌ترکیه برای اولین بار در تاریخ روابط‌دولت شوروی و جمهوری‌ترکیه یك نخست وزیر شوروی از ترکیه دیدن‌می‌کند. سفر کوسیگین در حقیقت پاسخی است به مسافرت سال گذشته «اورکوپلو» نخست وزیر وقت‌ترکیه‌به مسکو.

در سالهای اخیر مناسبات ترکیه وشوروی ، بدنبال یك دوران طولانی سردی و تیرگی ، دچار تحول‌شد. جنك‌داخلی‌قبرس‌وخودداری کشورهای غربی از حمایت از ترکیه وهشتیبانی ضمنی ومعنوی امریکا و انگلیس از یونان نقطه شروع و مصمم اینونو مبتکر این تحول بود . وقتی یخهای جنك سرد ترکیه و شوروی شکست، تلاش دوجانبه بزرگی برای بهبود مناسبات‌دوکشور آغازشد. طی‌سالهای اخیر هیات‌های نمایندگی شوروی از ترکیه بشوروی و از شوروی به‌ترکیه رفتند و سال گذشته اورکوپلونخست وزیر ترکیه از مسکو دیدن کرد . بدنبال پیروزی حزب دست راستی و متمایل بغرب عدالت در انتخابات عمومی ترکیه و تشکیل کابینه ازاین حزب از سرعت نزدیکی مسکو ـ آنکارا کاسته شد و حتی در این روزها که کوسیگین میهمان‌سلیمان دمیرل نخست‌وزیر ترکیه‌است‌صداهای مخالف نزدیکی به مسکو در ترکیه زیاد بگوش میرسد.

کوسیگین میکوشد سفر خودرابه ترکیه به عامل نزدیکی هرچه بیشتر دوکشوردرزمینه‌های گوناگون‌سیاسی واقتصادی و فرهنگی مبدل سازد .

اما دمیرل بیشتر خواهان گسترش روابط اقتصادی باشوروی است و سخنگویان او قبل از ورود کوسیگین خاطرنشان ساخته‌اند که ترکیه‌امنیت حال و آینده خود را درروابستگی و عضویت به ناتومیداند و حاضر نیست

برنده جایزه بزرگ ۱۹۶۵

جایـــزه

برای یک اتوبوس؟

البته این امر عجیب بنظر میرسدولی درخور توجه‌است.

همه‌ساله در شهر نیس (فرانسه)نمایشگاه جهانی اتوبوس تشکیل میگردد واین نمایشگاه برای کلیه‌کسانیکه اتوبوس میسازند و یا باآن‌سروکار دارند مهم‌است.دراین نمایشگاه متخصصین تشخیص میدهند چه کارخانه‌ای بهترین اتوبوس راساخته‌است.

درنمایشگاه سال قبل رقابت‌شدید بودولی ما خوشبختانه اعلام میکنیم که اتوبوس ۳۰۲ـO مرسدس‌ـبنزجایزه‌بزرك «لوئی‌بولاندار »رابعنوان بهترین و کامل ترین‌اتوبوس ربود. علاوه براین جایزه مهم ، دوجایزه نیزبرای‌تفوق‌فنی و دو جایزه دیگربرای تفوق‌شاسی ربودوبهترین اتوبوس از نظر رانندگی وسهولت‌نگاهداری شناخته‌شد.

این جوایز بماثابت مینماید که حق‌داشته‌ایم وقت‌فراوانی جهت‌بهبود فنی صرف‌کنیم.

ازنقطه نظر عملی، اتوبوس ۳۰۲ـO یك موفقیت دیگر مرسدس ـ بنز بشمار میرود . در ششمین ماه‌تولید، ما هزارمین‌سفارش رابرای این اتوبوس دریافت داشته‌ایم !

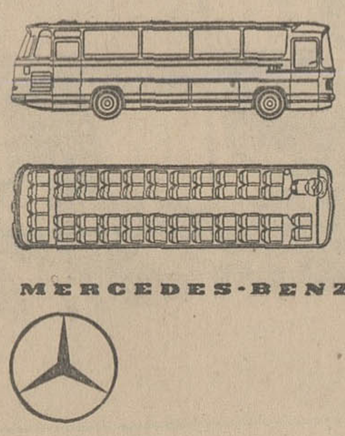

MERCEDES-BENZ

اتوبوس۳۰۲ـO با ۱۴۰ یا ۱۷۵قوه اسب بخار جهت جهانگردی،مسافرت در داخل کشور ویا اتوبوسرانی‌شهری میباشد . دارای۱۰ یا ۱۱ و۱۲ردیف صندلی است .

کمك‌فنراین‌اتوبوس فولادین و یا بادی است. نصب‌صندلی ها میتواندطبق‌میل مشتری انجام شود

شرکت‌سهامی خاور

خیابان‌سعدی‌شماره۵۲۹

تهران

آگهی مزایده

شرکت سهامی برق سنندج مقدار هشت‌تن سیم مسی مستعمل به‌نمرات مختلف رویوش‌دار وبی رویوش از طریق مزایده بشرح زیر بفروش میرساند .

۱ـ سیم بدون رویوش پنجهزارکیلو
۲ـ سیم رویوش‌دار سه‌هزارکیلو

۳ـ پیشنهاددهندگان مبلغ بیست‌هزار ریال بحساب شماره ۲۶۷۱ بانکملی شعبه سنندج حواله و یا اوراق بهادار ضمیمه پیشنهادنموده روی پاکت قیدگردد مربوط به‌آگهی مزایده‌فروش سیم میباشد .

۴ـ مخارج و هزینه‌درج آگهی ومالیات و عوارض بعهده‌برنده مزایده میباشد .

۵ـ پیشنهادات واصله تا تاریخ ۴۵ر۱۰ر۱۵ قبول خواهد شد.

۶ـ کلیه پیشنهادات روز ۴۵ر۱۰ر۱۷ در دفتر برق با حضور کمیسیون باز وقرائت خواهدگردید .

۷ـ به‌پیشنهادات مبهم و فاقد سپرده و مخدوش ترتیب اثر داده نمیشود .

۸ـ برنده مزایده چنانچه از خرید سیمهای مزبور خودداری نماید سپرده ایشان بنفع شرکت ضبط خواهد شد .

۹ـ به‌برنده مزایده روز ۴۵ر۱۰ر۱۷ اعلام میگردد که درظرف مدت سه‌روز کلیه وجه مورد مزایده را بحساب شرکت پرداخت و سیم مورد مزایده را در ظرف مدت دو روز از انبار شرکت خارج نمایند .

۱۰ـ شرکت برق سنندج در رد وقبول یك یا کلیه پیشنهادات مختار خواهد بود. الف ۸۰۶۴

مدیر عامل برق سنندج ـ اردلان

آ ـ ۳۸۵۴۰

آگهی مناقصه شماره ۲۱مورخ۴۵ر۹ر۲۳

سازمان غله کشور حمل مقدار دوهزار تن گندم ازسنقر به همدان رابمناقصه میگذارد پیشنهادات واصله تاساعت ده صبح روز چهاردهم دیماه ۴۵ قبول و ساعت یازده‌همان روزباز وقرائت خواهد شد طالبین برای اطلاع ازشرایط مناقصه باداره حمل و نقل سازمان غله کشور واقع درکاخ وزارت اقتصاد مراجعه فرمایند .الف۸۱۳۲ سازمان غله کشور

آ ـ۳۸۵۴۲ ۱ـ۲

آگهی مزایده

دژبان قرارگاه کل مازاد نان خشك افراد پادگان جمشیدیه‌و ستاد دژبان‌قرارگاه کل رادرمحل‌بمدت یکسال ازتاریخ۴۵ر۱ر۱۲ ازطریق مزایده بفروش میرساند .

۱ـطالبین میتوانندهمه روزه بغیراز ایام تعطیل بامراجعه به کنترولردژبان واقع درخیابان سوم‌اسفند برك مشخصات وشرائط معامله را دریافت دارند .

۲ـپیشنهاد دهندگان بایستی مبلغ ده هزار ریال برك اسناد خزانه در یکی از بانکهاتودیع و رسید مربوطه را ضمیمه‌پیشنهاد خود نمایند به‌ء پیشنهادات‌فاقدسپرده ترتیب اثر داده خواهدشد

۳ـشرکت کنندگان پیشنهادات خود را قبلا در دو نسخه تنظیم و یك نسخه آنرا به بازرسی کل ستاد بزرك ارتشتاران واقع در جاده‌قدیم‌شمیران‌تسلیم ورسید دریافتی رابا یك نسخه دیگر به ترتیب در پاکت‌الف‌وب بشرح زیر که مجموعا درجوف یك پاکت لاك ومهرشده‌باشدتاساعت۹ صبح روز۴۵ر۱۰ر۲۰ بدفتر کنترولر دژبان واقع‌در خیابان سوم اسفند تسلیم و رسید آنرا دریافت دارند.

پاکت‌الف ـ شامل برك مشخصات که بامضاء پیشنهاددهنده رسیده باشد بانضمام رسیدتودیع برك خزانه و رسید اداره‌بازرسی کل ستاد بزرك ارتشتاران باشد .

پاکت ب ـ شامل نرخ پیشنهادی بطور صریح و روشن‌باشد

۴ـ کلیه‌هزینه های‌درج آگهی و سایر هزینه های مربوطه بعهده برنده مزایده خواهد بود .

۵ـ به پیشنهادات رسیده پس از ساعت مقرره درآگهی و مشروط و مبهم ترتیب اثر داده نخواهد شد .

۶ـپیشنهادات رسیده در ساعت ده صبح روز ۴۵ر۱۰ر۲۰در حضور کمیسیون مزایده در دفتر کنترولر دژبان باز و قرائت خواهدشد حضور پیشنهاد دهندگان‌در کمیسیون اختیاری‌است .

۷ـدژبان قرارگاه کل‌در ردیاقبول یك یاکلیه پیشنهادات مختار می‌باشد .

آ ـ۳۸۵۳۸ دژبان قرارگاه کل

خلاصه‌آگهی‌مزایده فروش کالای باطله کنفی

شرکت سهامی گونی‌بافی شاهی ۵قلم اجناس باطله کنفی موجود درانبار شرکت را بشرح زیر

۱ـنخ باطله درجه ۱(نخ آزمایشی) مقدار ۲۵۰۰کیلو
۲ـنخ باطله درجه ۱ (نخ‌باطله درجه ۱و۲مخلوط)۲۲۰۰۰کیلو
۳ـگونی دمقیچی معمولی ۶۴۳۶۹کیلو
۴ـگونی دمقیچی روغنی ۱۷۹۸کیلو
۵ـفرش تکه‌تکه مختلف ۹۵ر۳۶متر

باشرایط مندرج دراصل آگهی بفروش میرساند داوطلبان شرکت در مزایده میتوانند همه روزه در وقت اداری (باستثنای ایام تعطیل) شرایط مزایده را در تهران‌از سازمان‌فروش صنایع نساجی وابسته بشرکت سهامی کارخانجات ایران واقع درخیابان استخر ویا در محل از دفتر کارخانه دریافت و پیشنهادات خود را بضمیمه رسید سپرده معادل پنج در صد (۵٪) مبلغ پیشنهادی (بارعایت ماده ۱۲ از تصویب نامه شماره ۴۴۷۳ر۴ مورخ۴۱ر۸ر۲ هیئت دولت) تاساعت ۹صبح روز پنجشنبه ۴۵ر۱۰ر۱۵ بدفتر کارخانه تسلیم نماید .

پیشنهادات واصله درساعت ۱۰ صبح همان روز باحضور هیئتی بازورسیدگی وبرنده مزایده نیز در همان جلسه اعلام خواهد شد .الف ۸۰۶۶

شرکت سهامی گونی‌بافی‌شاهی

آ ـ۳۸۵۵۴ ۱ـ۲

آگهی مناقصه

موسسه انحصاردخانیات ایران‌هفتصدتن کاغذسفیدتیره‌رنك‌بوبینی مورد احتیاج خودرا سی‌انداف خرمشهر یا بندر شاهپور یا تحویل مرزجلفای ایران ازطریق مناقصه خریداری مینماید . داوطلبان شرکت درمناقصه میتوانند پیشنهادات صریح و قطعی خودرا با اطلاع و رعایت‌کامل مشخصات شرایط ومفاد طرح پیمان‌که از اداره معاملات خارجی این موسسه دریافت میدارند باتوجه‌باینکه مبلغ چهارصد وپنجاه‌هزارریال اسناد خزانه بعنوان سپرده‌شرکت درمناقصه میبایستی تسلیم نمایند تاساعت ۹صبح روز ۴۵ر۱۲ر۲۰ مطابق با یازدهم مارس ۱۹۶۷ باداره دفتر موسسه انحصاردخانیات ایران تسلیم نمایند جلسه مناقصه در ساعت ۱۰صبح همان روز در اداره معاملات خارجی تشکیل میشود حضور پیشنهاد دهندگان درجلسه مناقصه آزاد وشرکت‌درمناقصه بمنزله قبولی کلیه‌شرایط مناقصه بوده و پرداخت حق‌الدرج آگهی مناقصه در روزنامه‌بعهده برنده مناقصه خواهد بود سپرده نفر دوم تاقطعیت معامله با نفر اول مسترد نخواهد شد . الف ۸۱۳۱

ازطرف مدیرکل موسسه انحصار دخانیات ایران

آ ـ۳۸۵۵۲ ۱ـ۲

مجله هنر و مردم

شماره ۴۹

بامطالب جالب‌توجهی در باره کتاب در ایران منتشرشد . از روزنامه فروش هاخریداری‌فرمائید

آگهی مناقصه خرید ده تن شن نرمال

شرکت سهامی سیمان ری‌مقدار ده‌تن شن نرمال موردنیاز آزمایشگاه فیزیکی کارخانه سیمان را ازطریق مناقصه خریداری مینماید .شرکت کنندگان‌درمناقصه می‌توانندبامراجعه به‌شرکت سهامی سیمان ری واقع درخیابان سهبید رزم‌آرا پل‌سیمان کارخانه سیمان ری و دریافت‌یك نسخه از شرایط آگهی مناقصه پیشنهادات خودرا تاآخروقت اداری روز ۴۵ر۱۲ر۲۰ بدفتر شرکت سهامی سیمان ری تسلیم و رسید دریافت دارند . پیشنهادات واصله درساعت ده صبح ۴۵ر۱۲ر۲۱ در محل‌شرکت بازو قرائت خواهد شد . الف۸۰۷۴

شرکت سهامی سیمان ری

آ ـ۳۸۵۴۸ ۱ـ۲

ارمغان

نامه ادبیات و سخن اصیل فارسی

شماره هشتم از دوره سی و پنجم که نمونه‌ای از ادب و سخن‌عالیقدر زبان فارسی‌است منتشر گردید . ارمغان نامه‌ادباء و سخن سنجان دور و نزدیك است که درسراسر جهان هر کس در هر کجابازبان‌و ادبیات‌فارسی سرو کار داشته‌آنرا فراموش نکرده‌است .ادبا، فضلا، شعرا ، میهن دوستان، مستشرقان وایرانیان‌علاقمند بمفاخر و مآثر میهن هیچگاه از مطالعه ارمغان غفلت ننموده‌اند .

آگهی دوره فوق‌لیسانس

دانشگاه تهران درنیمسال دوم سال تحصیلی جاری (۴۶ـ۴۵) در دوره های فوق‌لیسانس بشرح زیردانشجومی‌پذیرد

۱ـدوره فوق‌لیسانس علوم تربیتی

شرط ورود باین دوره داشتن درجه لیسانس بامعدل خوب‌میباشد. از داوطلبان مصاحبه بعمل خواهدآمد و درصورت لزوم مسابقه ورودی نیز انجام خواهدشد

۲ـدوره فوق لیسانس فیزیك دانشکده علوم

شرط ورود باین دوره داشتن درجه لیسانس فیزیك و توفیق‌در مسابقه ورودی است . این دوره درنیمسال دوم پنج نفر دانشجو می‌پذیرد .

۳ـدوره های فوق‌لیسانس دانشکده ادبیات و علوم انسانی

شرایط شرکت درمسابقه ورودی این دوره‌ها در دانشکده آگهی شده‌است .

داوطلبان میتوانند برای ثبت‌نام درمسابقه ورودی دوره های مذکور و اطلاع از شرایط دیگر و تاریخ مسابقه ورودی‌حداکثر تاهفتم دیماه ۴۵ بدانشکده مربوط مراجعه نمایند الف۸۱۳

معاون تعلیماتی و تحقیقاتی دانشگاه

آ ـ۳۸۵۴۴ ۱ـ۲

آگهی مناقصه شماره ۴۵ر۲۳ شرکت سهامی تلفن ایران

شرکت سهامی تلفن ایران سی‌و هشت دستگاه موتور دوچرخه از نوع سبك طبق مشخصات پیوست شرایط عمومی مناقصه تحویل درتهران انبار شرکت سهامی تلفن ایران واقع درخیابان سعدی از طریق مناقصه خریداری مینماید داوطلبان شرکت درمناقصه باید باداره تدارکات شرکت سهامی تلفن ایران واقع درخیابان شاه کوچه لاله‌مراجعه و اوراق شرایط معامله و نمونه قرارداد و مشخصات را دریافت و بارعایت کامل مندرجات اوراق مزبور امضاء نموده همراه پیشنهادهای خود برابر مقررات تاآخر وقت اداری روز شنبه هفدهم دیماه ۱۳۴۵ باداره دفتر کل شرکت سهامی تلفن ایران بنشانی بالا تسلیم ورسید دریافت‌نمایند

پیشنهادهای واصله درساعت ده صبح‌روزیکشنبه هیجدهم دیماه ۱۳۴۵بازو قرائت خواهد شد حضور پیشنهاددهندگان و یانماینده مجاز آنها درکمیسیون مناقصه آزاد است الف۸۰۶۲

آ ـ۳۸۵۵۶ ۱ـ۲ شرکت‌سهامی تلفن ایران

آگهی مناقصه شماره (۱۶)

اداره مهندسی نیروی زمینی شاهنشاهی پنج دستگاه الکتروپمپ ویکدستگاه موتور پمپ بشرح مشخصات موجود بمناقصه میگذارد شرکت کنندگان درمناقصه میتوانند از تاریخ ۴۵ر۹ر۳۰ الی ۱۰ر۲۴ بدایره لجستیك اداره مهندسی واقع در میدان فردوسی خیابان پارس پلاك ۱۰۰ مراجعه و برك شرایط‌و مشخصات‌فنی‌مربوطه رادریافت ـ وپیشنهادات‌خود راحداکثر تاساعت ۹صبح روز۱۰ر۲۵ درمقابل اخذ رسید بدایره مزبور تسلیم نمایند. ضمنا سپرده شرکت در این‌مناقصه مبلغ (۶۰ر۰۰۰) ریال اسنادخزانه میباشد الف۸۰۸۶

اداره مهندسی نیروی‌زمینی‌شاهنشاهی

۱ـ۳۸۵۳۶ ۱ـ۲

تریکات

تیمسار معظم سر لشگر دکتر علی اصلانی

ارتقاء جنابعالی رابدرجه سرلشگری صمیمانه تبریك میکوئیم

دکتر افشار،دکترسیادت ، دکتر ناصر قدسی ، دکتر مولوی
دکتر میر حقانی آ ـ۳۸۳۶۴

تیمسار سر لشگر عبدالمجید اردلان

ارتقاء درجه افتخار آمیز رابه‌آن‌تیمسار تبریك عرض‌میکنم

آ ـ۲۶۳۱۳ خلیل صبری

تیمسار سرلشگر دکتر علی اصلانی

ارتقاءدرجه آن‌تیمسار محترم را صمیمانه تبریك عرض میکنیم

آ ـ۲۶۳۳۴ حسین قدیری و بانو

جناب آقای دکتر رهنوردی

ورود شمارا به زندگی نوین‌تبریك میکوئیم .

آ ـ۳۸۴۰۰ منوچهر پیراسته و بانو

تیمسار سر لشگر خاوندی

ارتقاءبدرجه سرلشگری را از صمیم دل بجنابعالی تبریك عرض مینمایم .

تبریز ـ دکتربزهی آ ـ۳۸۴۴۰۴

تیمسار سر لشگر دکتر اصلانی

ترفیع‌درجه جنابعالی‌راصمیمانه تبریك میکوئیم .

آ ـ۳۸۳۹۶۶ کرمانشاه دکتر نجمی . دکتر ویزائی

تیمسار سرلشگر دکتر اصلانی ریاست محترم بهداری‌ارتش

ارتقاء درجه جنابعالی را صمیمانه تبریك عرض نموده‌موفقیت بیشتر آن تیمسار را آرزومندم دکترمنوچهر گوهری

آ ـ۲۶۲۸۳

سرکار سرگرد دکتر فرخزاد گوهری

موفقیت آن‌فرماندهی را در دفاع از رساله دکترا تبریك‌عرض مینمائیم .

افسران و دانشجویان گردان سال دوم دانشگاه پلیس

آگهی مزایده

سازمان چای وزارت دارائی مقدار چهارصد تن خاکه چای را ازطریق مزایده بفروش میرساند . پیشنهادات تا ساعت ۹صبح روزشنبه یکم بهمن‌ماه ۱۳۴۵ قبول و درساعت ده‌صبح همان روز باز وقرائت میشود . طالبین بایستی برای اخذ شرایط مزایده بدفتر اداره حسابداری سازمان چای واقع درطبقه پنجم کاخ‌وزارت اقتصاد مراجعه نمایند . الف ۸۰۸۳

سازمان چای

آ ـ۳۸۵۴۶ ۱ـ۲

آگهی مناقصه

موسسه انحصار دخانیات‌ایران نودهزارکیلو انواع‌مختلف‌چسب مورد احتیاج خودرا سی‌انداف خرمشهر یا بندر شاهپور یا تحویل مرزجلفای ایران ازطریق مناقصه خریداری مینماید . داوطلبان شرکت درمناقصه میتوانند پیشنهادات صریح و قطعی خودرا با اطلاع و رعایت‌کامل مشخصات شرایط ومفاد طرح پیمان‌که از اداره معاملات خارجی این موسسه دریافت میدارند باتوجه‌باینکه مبلغ یکصد وهشتاد هزارریال سند خزانه بعنوان سپرده شرکت درمناقصه بایستی تسلیم نمایند تا ساعت ۹ صبح روز ۴۵ر۱۲ر۱۳ مطابق چهارم مارس ۱۹۶۷ که روز قرائت پیشنهادات خواهدبود باداره دفترموسسه انحصاردخانیات‌ایران‌تسلیم‌نمایندحضوربپیشنهاد دهندگان درجلسه‌مناقصه آزادوشرکت درمناقصه‌بمنزله قبولی کلیه شرایط‌مناقصه بوده‌وپرداخت‌حق‌الدرج آگهی‌مناقصه درروزنامه بعهده برنده مناقصه خواهد بود سپرده نفر دوم تاقطعیت معامله با نفر اول مسترد نخواهد شد. الف ۸۰۷۰

ازطرف مدیرکل موسسه انحصار دخانیات ایران

آ ـ ۳۸۵۵۰ ۸ـ

آگهی مجمع عمومی

مجمع‌عمومی صاحبان سهام شرکت سهامی کارآموز درساعت سه‌بعداز ظهر روزپنجشنبه پانزدهم دیماه ۱۳۴۵ درمحل شرکت تهران نارمك خیابان سمنگان دبیرستان حرفهٔ شماره‌یك کارآموز (هنرستان صنعتی کارآموز) تشکیل میشود از صاحبان سهام‌تقاضا میشود درساعت مقرر درجلسه مذکور شرکت فرمایند .

دستور جلسه :

۱ـ گزارش امور جاری شرکت واتخاذ تصمیم نسبت به‌آن
۲ـ انتخاب اعضاء اصلی وعلی‌البدل هیئت مدیره
۳ـ انتخاب دونفر بازرس

شرکت سهامی کارآموز

آ ـ ۲۶۳۰۷

آگهی دعوت

مجمع عمومی عادی صاحبان سهام شرکت‌سهامی‌آبیاری آذربایجان‌درساعت ۱۰ صبح روز شنبه ۱۷ دیماه ۱۳۴۵ در دفترشرکت‌درتبریز تشکیل میگردد . از صاحبان سهام خواهشمند است شخصا در جلسه شرکت و یا نماینده‌تام‌الاختیار خود را کتبا معرفی فرمایند .

دستور جلسه

۱ـتصویب‌بیلان سال ۱۳۴۴
۲ـانتخاب دو نفر بازرس

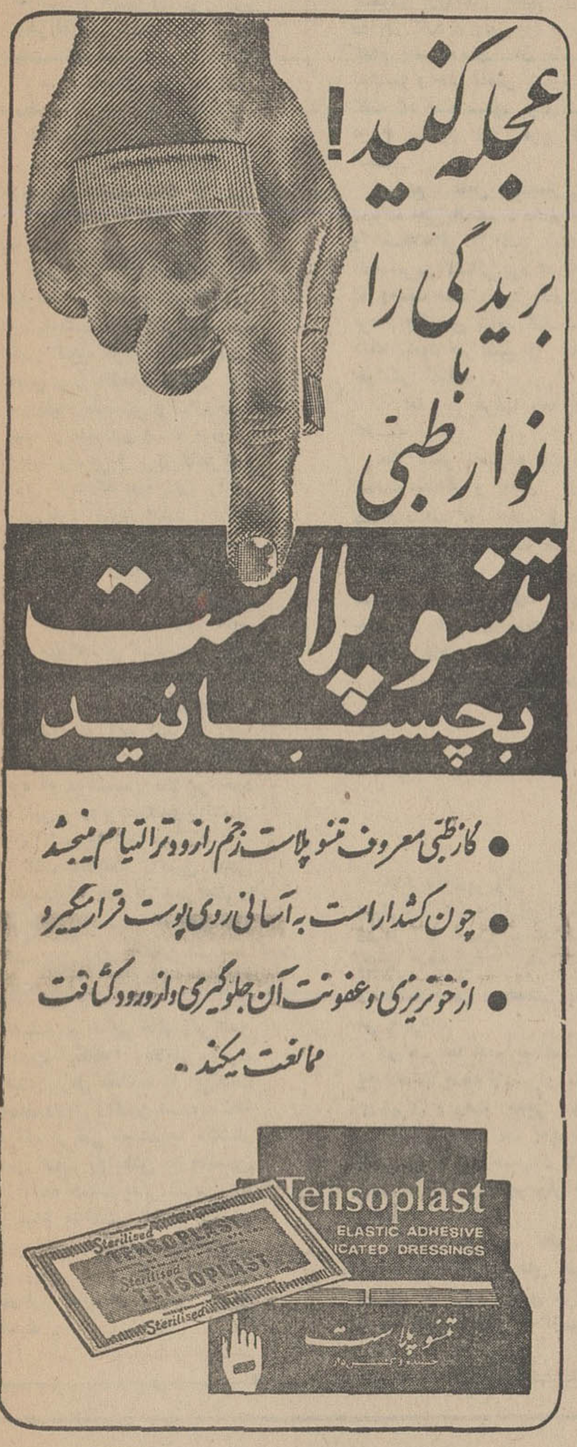

- کار طبی معروف تنسوپلاست زخم را زودتر التیام میبخشد
- چون کشدار است به آسانی روی پوست قرار میگیرد
- از خونریزی و عفونت آن جلوگیری و از ورود کثافت ممانعت میکند .

آگهی مزایده

اداره تصفیه تهران قائم‌مقام آقای محسن اخوان ورشکسته رقبات مشروحه زیر :

۱ـ شش‌دانك یك قطعه زمین بمساحت ۳۶۶۱ متر مربع مشتمل برباغ و عمارت وکلیه متعلقات آن بشماره شش فرعی از شماره شش‌اصلی‌واقع دربخش۱۱ تهران قریه تجریش‌ارزیابی‌شده‌بمبلغ ۸۹۵۰۰۰۰ ریال .

۲ـ ششدانك یك قطعه زمین بمساحت نهصدوبیست متر مربع بشماره ۵۶۸۵ فرعی از۶۹۳۳ مفروز ازقریه عباس‌آباد پلاك۶۹۳۳ بخش‌دوتهران‌باکلیه ابنیه‌احداثی درآن‌که بمبلغ ۹۱۶۳۰۰۰ریال ارزیابی شده .

۳ـ ششدانك یك‌قطعه‌زمین‌بشماره‌سه‌ازهفت بمساحت۲۱۷۵۰ متر مفروز از ششدانك باغ‌شماره ۷ با حقابه معمولی از رودخانه دربند و حق‌عبور ازکوچه شش‌متری غربی واقع در بخش ۱۱ شمیرانات قریه تجریش‌باکلیه ابنیه احداثی‌شده درآن ارزیابی شده بمبلغ ۹۴۰۵ر۰۰۰ ریال ملکی نامبرده را ازطریق مزایده باشرائط ذیل بفروش میرساند . طالبین بایدصدی‌پنج‌بهای‌ارزیابی ملك یااملاك مورد نظر خود را اسناد خزانه بصندوق اداره کل تصفیه پرداخته وقبض رسید را ضمیمه پیشنهادات خود درپاکت لاك ومهر شده باقید مشخصات وآدرس دقیق خود تاساعت۹صبح روزشنبه ۱ر۱۱ر۴۵ بدبیرخانه اداره‌کل تصفیه امور ورشکستگی واقع درمیدان ۲۴ اسفند تسلیم نمایند درساعت ۱۰ همانروز(روز شنبه ۱ر۱۱ر۴۵) پیشنهادات باز وقرائت خواهدشد .

قیمت‌پیشنهادی برای هریك از املاك باید درپیشنهادات‌صریحا تعیین گردد وبرای هرملك برنده مزایده جداگانه تعیین خواهد شد . درصورت تقاضا حداکثر سه‌ماه مهلت برای پرداخت ثمن داده میشود درصورتیکه برنده مزایده از پرداخت بها و انجام معامله ظرف‌ده روز پس‌ازجلسه مزایده یا انقضاء مهلت درصورت تقاضا خودداری نماید مزایده تجدید خواهدشد و برنده مسئول کسر قیمت احتمالی وخساراتی است که بورشکسته وارد شده که بدوا از محل سپرده استیفاء میگردد .

بین پیشنهاددهندگان درهمان جلسه‌مزایده حضوری نیز بعمل خواهدآمد واداره تصفیه در رد یك یاکلیه پیشنهادات مجازاست وبه‌پیشنهاداتیکه بعداز وقت مقرر برسد یابرخلاف شرائط آگهی باشد ترتیب اثر داده نمیشود .

هزینه انجام معامله و عوارض و مالیاتهای متعلقه بمعامله از هرقبیل وهرجهت که باشد وهمچنین اخذ مفاصا حساب‌ازشهرداری وپرداخت عوارض و مالیات مربوط بعهده خریدار است چنانچه علاقمندان مایل باشند میتوانند برای کسب اطلاعات بیشتری بدبیرخانه اداره تصفیه مراجعه فرمایند .

رئیس اداره تصفیه تهران

آ ـ ۲۵۹۲۷

اطلاعاتی دیگر از سرویس بازاریابی هوائی:

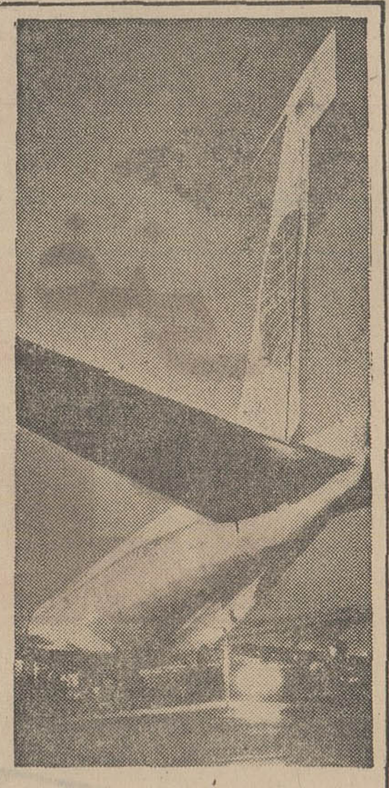

بار شما مسئولیت بزرگی است و بهمین علت است که پان آمریکن در سراسر جهان از آن مراقبت میکند

هنگامیکه بار خود را با بعضی ازشرکتهای هواپیمائی حمل میکنید نمیتوانید مطمئن باشیدکه تا رسیدن بمقصد چه کسی ازآن مواظبت خواهدکرد. بار شما به یك مرکز حمل تحویل میشود و ازآنجا با هواپیمائی دیگری‌که شما درخواست نکرده‌اید بار شما را میفرستند.

پان‌آمریکن خودش ازبارها مراقبت میکند. درواقع درکلیه ۹۱ بازار مهمی که فعالیت دارد اجازه نمیدهد کس دیگری به بارهای

- بزرگترین حمل‌کننده بار هوائی جهان
- پیشرو در اقیانوس اطلس
- پیشرو در آمریکای لاتین

شما دستجمعی که ازاین لحاظ ماروش مخصوصی داریم ومسئولیت بار بعهده ماست واین راه را ترجیح میدهیم. میدانیم که صاحبان بار هم همین را میخواهند. دراینصورت باآزادی مسافرتی‌خود یا با پان‌آمریکن تماس بگیرید

تهران ـ شاهرضا ـ نبش‌ویلا ـ صندوق پستی ۱۵۶۶ ـ تلفن ۶۵۹۹۱
آبادان ـ اسکای‌ویز نماینده‌کل ـ ساختمان سانشاین تلفن ۲۵۲۷
مجرب ترین شرکت هواپیمائی جهان پیشرو در اقیانوس آرام

IRAN AIR

هواپیمائی ملی ایران

آگهی مزایده

هواپیمائی ملی ایران‌اشیاء فرسوده زیر را از طریق مزایده بفروش میرساند :

(میز و صندلی فرسوده ـ قطعات آلومینیومی هواپیما ـ قطعات اتومبیل ـ آهن آلات ـ چوب و تخته ـ دستگاههای مخابراتی ـ بشکه های خالی ـ لاستیك هواپیما و اتومبیل و حلب‌خالی) طالبین میتوانندتا آخر وقت اداری (ساعت ۱۴) روز ۴۵ر۱۰ر۱۴ پیشنهادات خود را بانضمام قبض رسید صندوق بمبلغ بیست هزار ریال(۲۰۰۰۰ریال) بنام‌سپرده بدفتر تدارکات هواپیمائی ملی ایران واقع درخیابان ویلا ـ شماره ۱۰۵ ـ تسلیم ورسید اخذ نمایند .

پیشنهادات واصله‌درتاریخ پنجشنبه ۴۵ر۱۰ر۱۵ ساعت ۹صبح باز و قرائت وبرنده مزایده تعیین خواهد شد . شرکت‌در ردیاقبول‌پیشنهادات مختار است برای مشاهده اجناس فوق بانبار هواپیمائی ملی ایران واقع در مهرآباد قدیم آشیانه شرکت مراجعه شود .

هزینه آگهی‌بعهده برنده مزایده خواهد بود .

آ ـ ۳۸۲۵۰ ۱ـ۲

خبرسازان هفته

گریه ژاکلین

نام ژاکلین کندی که عدت ها بعداز مرگ شوهرش ،کندی فقید ، خبر سازترین شخصیت جهانی شده بود ، این هفته‌دو باره بر سر زبان ها افتاد . ژاکلین . اینبار برای جلو گیری از انتشار کتابی که بنام مرگ یک‌رئیس جمهوری در باره شوهر فقیدش نوشته شده دست بمبارزه زده است .

لابد از ماجرای این کتاب‌خبر دارید .

بعدازمرگ کندی عده زیادی از نویسندگان و روزنامه ـ نویسان داوطلب شدند که‌کتابی در باره کندی و حادثه قتل او بنویسند .

همه اینها به ژاکلین مراجعه میکردند و ژاکلین ازمیان آنها «ویلیام‌منچستر» یعنی‌نویسنده همین کتاب مرگ یک رئیس جمهوری را انتخاب کرد .

ویلیام منچستر ۲ سال‌زحمت کشید و مدارک و اسناد فراوانی درباره زندگی و مرگ کندی‌جمع آوری کرد که همه آنها را در کتاب خود آورده است . اوسه ماه بعد از قتل کندی بازاکلین مصاحبه کرد و ژاکلین که هنوز تحت تاثیر حادثه قتل شوهرش بود مدت دو ساعت تمام بدون آنکه بخواهد بر هیجانات درونی خود مسلط شود هرچه را که در دل داشت بر زبان آورد و منچستر که همه آنها را روی نوار ضبط کرده بود در کتاب خود آورده است . حالا چرا خود ژاکلین و روبرت کندی‌باانتشار این کتاب مخالفت می‌کنند ؟

علت مخالفت ژاکلین ظاهرا اینست که همه آن چیز هائی‌را که روزی از روی ناراحتی بر زبان آورده منتشر شود و از این گذشته میگوید قسمتی از آنچه در کتاب آمده باید برای همیشه در حریم خانوادگی‌کندی محفوظ بماند . دلایل روبرت کندی برای مخالفت با این‌کتاب همان دلایل ژاکلین است‌باضافه اینکه او نمی خواهد با انتشار این کتاب روابطش با جانسون از آنچه هست بدتر شود . اما ویلیام منچستر که با نوشتن این کتاب شهرت و درآمدزیادی نصیبش شده میگوید قضاوت دوباره کتاب او بعهده تاریخ است .

میهمان ناصر

جریان دعوت ناصر از ملك سعود پادشاه سابق عربستان سعودی به قاهره و اصرار او باینکه ملك سعود برای‌همیشه در مصر بماندازحرفهای‌شنیدنی این هفته بود . لابد یادتان هست که قبل از کناره گیری ملك سعود از سلطنت عربستان سعودی روابط ناصر با او روابط کارد و پنیر بود و هیچ کدام چشم دیدن آن یکی را نداشت و حتی ناصر یکبارر‌سما گفت که ملك سعود برای‌کشتن او ۳ میلیون دلار خرج کرده است .

مرتجع ، عامل استعمار ،سر سپرده امپریالیسم ، دشمن‌خلق و اصطلاحاتی از قبیل پیش‌پا افتاده‌ترین کلماتی بود که ناصر در وصف ملك سعود بکار می‌برد . واز حق نباید گذشت که ملك سعود هم هیچ از ناصر خوشش نمیامد .

اما این حرفها همه مال گذشته است .

حالا دیگر ناصر و سعود با هم دوستاند و ناصر از او دعوت میکند که باخدم و حشم بقاهره برود و در همانجا رحل اقامت بیافکند و سعود هم‌این «دعوت برادرانه » را به روی چشم می پذیرد و«بخانه دوست» یعنی به قاهره میرود .

در خبر ها آمده بود که‌ناصر رئیس کشور مصر از ورودملك سعود به قاهره کلی ابراز خوشحالی و مسرت کرده‌است .

اما در خبر های دیگر توضیح نداده بودند که چطور شد یك مرتبه ناصر بسرش زد با یك «مرتجع» و ... نرد دوستی‌ببازد و از قرب حضور او لذت‌ببرد .

اول با خودم فکر کردم که شاید یکی از دو طرف تغییر کرده و مثل آن یکی‌شده ودراین صورت دیگر جای تعجب نیست که دشمنی شان رافراموش‌کنند و بجبران گذشته ها تصمیم بگیرند که دوست هم باشند آنقدر که ناچار باشند در یك شهر زندگی کنند .

اما بیشتر که فکر کردم‌دیدم مثل اینکه هیچکداهشان تغییری نکرده‌اند یعنی ناصر و سعود همانند که سابق بودند . نه ناصر خودش را « مرتجع » «عامل استعمار » ، «دشمن‌خلق» میداند و نه ملك سعود بصف « جمهوریخواهان مترقی » «انقلابیون » و « مبارزان ضد استعمار » یعنی دارودسته‌ناصر ملحق شده . داشتم گیج می شدم که پس آن دعوت و این دوستی چه معنائی میدهد که‌یك مرتبه متوجه شدم طرفم ناصر است و از ناصر هم هیچ‌کاری بعید نیست . یادم آمد که برای ناصر «ارتجاع » ، « انقلا ب »، «سوسیالیسم »،دشمنی،برادران کلمات مرده و بیروحی بیشتر نیستند و او هر وقت لازم‌باشد هر قبائی رابا هر مارکی و نشانه‌ای بتن کند و حتی اگر منافعش ایجاب کند حاضر است درعین حال مرتجع ، انقلابی ، سوسیالیست ، کاپیتالیست ، مسلمان ، ملحد و بیخدا وهر چیز دیگر که بنظرآدم بیاید باشد . باینجا که رسیدم دیدم معمایم حل شده است .

ازدواج ژولیت

ژولیت کرگو خواننده‌هنرمند و ستاره محافل روشنفکری پاریس و ملکه اگزیستانسیا‌لیست ها این هفته در سن ۳۹ سالگی بمبارکی عروس‌شد. داماد هم آقای میشل پیکولی هنرپیشه سینما بود در ۴۰ سالگی ملکه اگزیستانسیالیست ها را « بعقد ازدواج » خود درآورد تابقول یك روزنامه پاریسی هم زن گرفته باشد هم «خواننده سرخانه » از لحاظ ژولیت خانم، اینکار رو دستی بود که به روزنامه نگاران و سینماچی های پاریسی که‌می گفتند او یعنی ژولیت با وضع روحی خاصی که پیدا کرده دیگر سراغ ازدواج‌نمی‌رودوحداکثرش اینست که بافرانسوا ساگان و چند تا دختر پاریسی دیگر زندگیش را با میخوارگی‌وماشین سواری و بحث های تند فلسفی وادبی و سیاسی کردن‌بگذراند.

ژولیت تا حالا چند دفعه‌خود‌کشی‌کرده چون بقول خودش «برای چه باید زنده بود ؟» اما حالاکه میشل راپیدا کرده لابد فهمیده برای چه باید زنده بود.

شاید بعدا دختر سر براهی شود و عمری را بخوبی وخوشی درکنار میشل بگذراند.

پریوش خانم

بالاخره‌خانم‌پریوش که‌اسم اصلی‌شان فاطمه آبادانی است‌در دعوائی که علیه وحید حاجی شفیعی داشتند پیروز شدند . و قضیه بخیر و خوشی پایان می پذیرد .

در خبر ها آمده بودکه«شعبه ۳۴ دادگاه جنحه دادسرای ناحیه ۴ تهران » وحید حاجی شفیعی را باتهام چاقو زدن به‌پریوش خانم به ۳ ماه حبس و ۶ ماه تبعید محکوم کرد . پریوش خانم رالابد می شناسید .

ایشان خواننده کافه های شبانه و «تئاتر » های تهران هستند و گروه زیادی طرفدار و هوا خواه دارند که ازصدای آواز ایشان لذت میبرند .

وحید حاجی شفیعی ظاهرا یکی از اینها بوده که مدتی‌بعد از دوست شدن با پریوش‌خانم با ایشان اختلاف پیدا می ـ کندو یك شب که پریوش‌خانم برای « هنرنمائی » بطرف سن میرفته‌اند در پشت خوداحساس سوزش میکنند و به پشت سر خود که نگاه میکنند متوجه می شوند چاقوئی در پشت ایشان فرو رفته است .

و معلوم شد که این کار ، کار وحید حاجی شفیعی است و نتیجه‌اش هم همین ۳ماه حبس و۶ماه تبعید است تا دیگر بفکر چاقو زدن نگرفد .

اطلاعات دختران وپسران

روزهای سه‌شنبه هرهفته

منتشر میشود

آگهی مزایده فروش جرثقال

کارخانجات کودشیمیائی شیراز یك دستگاه جرثقیل و دیزل ژنراتورمربوطه راکه هردومستعمل ولی سالم و قابل استفاده می‌باشند از طریق مزایده و باشرایط ذیل بفروش‌میرساند

جرثقیل مزبور قادر به‌بلند کردن حدود ۱۵تن باربوده وقوه محرکه ان دیزل ژنراتور ۱۰۰ کیلوواتی ساخت کارخانه‌لیلاند می‌باشد .

پیشنهاددهندگان میتوانند از جرثقیل ودیزل ژنراتور که‌هریك‌راجداگانه شرکت سهامی کودشیمیائی واقع در بوشهر نصب است بازدید نمایند .

شرائط

۱ـ پیشنهاددهندگان بایستی معادل مبلغ پیشنهادی‌خود بصورت سپرده نقدا و یابصورت اسنادخزانه بصندوق شرکت سهامی کود شیمیائی ایران ـ تهران واقع‌درخیابان ۲۱ آذر شماره ۸۸ و یا بصندوق کارخانه کودشیمیائی شیراز تسلیم نمودهو رسید آنرا ضمیمه پیشنهادخود نمایند

۲ـ پیشنهادات بایستی درپاکت بسته ومهرشده حداکثر تاتاریخ ۲۵دیماه ۱۳۴۵ بدفتر کارخانه تسلیم شود

۳ـ پیشنهادات واصله درساعت ۱۰ صبح روز بعد درمحل کارخانه کودشیمیائی شیراز بازو قرائت خواهدشد.حضور پیشنهاددهندگان درجلسه مزایده آزاد خواهدبود

۴ـ چنانچه برنده مزایده از انجام معامله خودداری نموده‌سپرده او بنفع شرکت ضبط خواهدشد

۵ـ برنده مزایده بایستی آدرس دقیق و کامل خود را ذیل پیشنهادخود تعیین نماید وهرگونه‌نامه یااخطاری به‌آدرس مذکور ارسال خواهدشد

۶ـ برنده مزایده بایستی ظرف ۵ روز از تاریخ ابلاغ نسبت به‌پرداخت بهای جرثقیل و ژنراتور اقدام نموده و حداکثر ظرف بیست روز نسبت به‌انتقال آن اقدام نمایددر غیر اینصورت درمقابل هریك روز تاخیر مبلغ یکهزار ریال بایستی به‌کارخانه بپردازد

۷ـ جرثقیل باوضع موجود و حاضر درمحل تحویل خریدار خواهد شد و هرگونه هزینه برداشت از روی فونداسیون و حمل وغیره بعهده برنده خواهدبود

۸ـ پرداخت هرگونه هزینه از قبیل نشر آگهی ومالیات وعوارض و غیره بعهده برنده‌خواهدبود

۹ـ به‌پیشنهادات مبهم و فاقد سپرده و مشروط ترتیب اثر داده نخواهد شد

۱۰ـ کارخانه دررد‌یك یاکلیه پیشنهادات مجاز خواهدبود

۱۱ـ پرداخت حقوق گمرکی و سایر عوارض مقرره جرثقیل و ژنراتور مزبور بعهده خریدار خواهدبود

کارخانجات کودشیمیائی شیراز

آ ـ ۳۸۴۶۶

خرید و اتاثیه

فقط یکبار تلفنا امتحان کنید
بازرگانی فردوست تلفن ۷۵۷۶۸۵
کلیه فرشهای کهنه و نو شما راتحت نظر کارشناسان مجرب جهت صادرات باروپا و امریکا بیش از سایرین خریداری مینماید و طی چند سال گذشته موسسه ما صداقت و درستی و انصاف خود را به هزاران خانواده که بما مراجعه نمودند ثابت کرده است .

فرش کیهان تلفن ۷۶۳۷۷۶
انواع قالی و قالیچه کهنه و نو
مخصوصا قالی های سنگین قیمت را خریداریم بهتر است برای معاملات هر نوع فرش با سازمان فرش کیهان تماس بگیرید چون مشاورین ما مجانا در اختیار شما خواهند بود .

فروشگاه کالای مرکزی
بهتر میخرد تلفن ۶۵۰۵۷
همه نوع • بخچال ، تلویزیون ، اجاق گاز ، قالی و قالیچه ، رادیوگرام، ضبط صوت شمارا نقدا درمحل خریدار است .خیابان شاه چهارراه گلشن

فروشگاه فرش ویخچال و تلویزیون شریفی
تلفن ۳۶۸۰۳
بهترین خریدار فرشهای کهنه و نو جهت صادرات ضمنا یخچال و تلویزیون وکلیه اثاثیه منزل شما را عادلانه نقدا در محل خریدار است .
۱-۱۵ آ-۲۷۲۳

فروشگاه معینی
علاوه برخرید و تعویض فرش کهنه انواع فرش کاشان رابا صدی بیست ارزانتر از همه جا در اختیارمشتریان محترم میگذارد . بوعلی جنب بانک سپه شماره ۳۷ تلفن ۲۸۹۶۴

فروشگاه نیک تلفن ۷۵۷۵۴۶
منصفترین خریدار کالای دست دوم از قبیل قالی و قالیچه کهنه و نوه یخچال ، تلویزیون، ضبط صوت، رادیوگرام و سایر لوازم منزل .
۱-۳۰ آ-۲۷۰۱

فروشگاه طوسی تلفن ۷۵۹۰۲۹
قالی و قالیچه نو و کهنه مخصوصا سنگین قیمت شمارا از سایرین بهتر میخرد .

فرش برلیان تلفن ۷۶۰۶۳۴
فرشهای کهنه و سنگین قیمت شما را بقیمت عالی خریداری و یا باهمه نوع فرشهای نو معاوضه میکند عباس آباد فرح شمالی

اهالی قلهک شمیران وحومه
اجناس زائد منزل شما را از قبیل تیر آهن لوله و موتور آب (کهنه و نو) خریداریم .
قلهک مقابل ثبت احوال فروشگاه آهن ظریف تلفن ۸۱۶۰۴

فروشگاه آرمان تلفن ۶۹۶۲۳
بهترین خریدار یخچال .تلویزیون فرش . چراغ گاز چهارراه پیروز
۱-۳۶ آ-۲۷۴۴

فروشگاه سعید- سرچشمه
تلفن های ۵۸۱۶۱۸ و ۳۸۶۶۷
کلیه اثاث خانگی شما را عادلانه خریداریم مخصوصا فرشهای سنگین قیمت .

فروشگاه شایان تلفن ۶۱۳۳۸۱
بهترین خریدار هر نوع قالی وقالیچه ولوازم منزل نقدا .
۱-۱۵ آ-۲۷۲۱

فروشگاه و نمایشگاه آسیا
تلفن ۶۱۲۸۴۲
یخچال ، تلویزیون ، اجاق گاز و فرش عادلانه خریداریم شاه چهارراه پیروز .

شرکت صادرات فرشهای کهنه
خریداریم تلفن ۲۴۶۱۸ و ۶۸۰۱۴

فرش جمالی تلفن ۷۵۱۱۸
بهترین خریدار فرش کهنه و نو

فروش اثاثیه

پیانو فروشی تلفن ۳۳۱۵۵
۱-۱۰ آ-۲۶۶۴

بعلت مسافرت یك خانواده
خارجی تعدادی لباس زنانه بفروش میرسد به تلفن ۶۲۸۷۶۴ مراجعه شود .
۱-۲ آ-۲۷۰۲

آنتن تلویزیون

فروشگاه موج تلفن ۴۵۰۱۶
آنتن تمام کانال فرنگی با تمام لوازم بانصب هماهنگ با فرستنده جدید دولتی با ضمانت نامه ۵ ساله از ۷۰ الی ۱۵۰ تومان

بازرگانی پیوند

میدان فردوسی نبش خیابان جامی پلاك ۱۲۱ تلفن ۶۲۹۳۰۴ تهران

شستشوی مبل و فرش

کارخانه قالی شوئی ابر
مجهز بدستگاه گرمخانه ،آبگیری، رفوگری ، لکه برداری ، سفارشات ارزان تمیز سریع با اصول فنی . سرویس حمل و نقل مجانی تلفن ۵۴۴۸۳
۱-۳۰ آ-۲۶۵۸

شستشوی مبل و فرش ادیب
مبلهای شمارا بانضمام تشك های ماشین باموادمجاز خارجی بوسیله دستگاههای برقی بدون شکافتن در اسرع وقت تمیز می کند تلفن های ۹۱۵۶۵ و ۹۵۲۴۵۴
۱-۳۰ آ-۲۶۹۳

شستشوی مبل و فرش کلین سرویس مهر
نظافت مبلمان بااسلوب جدیدفرش بوسیله دستگاه اتوماتیك برقی درجای خود تلفن ۹۵۲۵۴۶

نمایندگی دوراکلین سرویس آمریکا
خشك شوئی مبل و فرش
تلفن های ۶۱۴۰۸۴- ۶۴۲۲۶ آ-۳۵۱۷۸

کرایه

وانت بار شمالی
تلفن مرکزی سعدی ۳۲۰۰۰ ۳۲۴۰۶
شعبه سرپل مجیدیه ۷۷۱۲۳۳
آهن کش-کامیون-کامیونت-وانت

اتولوکس
اتومبیل های مدرن تشریفاتی با راننده برای داخل و خارج تهران میدان فردوسی تلفن ۴۴۶۰۵ و ۶۱۱۴۷۰

کامج بار
بارکش شهر و حومه
تلفن ۶۱۱۱۱۱

تعمیرات

اطلاعیه یگانه تعمیرگاه مجهز
تلویزیون R.C.A.
باطلاع عموم دارندگان تلویزیون می رساند برای نصب بهترین نوع دستگاه لامپی جهت فرستنده دولتی و یا تعمیر تلویزیون های R.C.A. فیلیپس ، شاوب لورنس . تلفونکن . بلاپونکت. وستینگهاوس و دمونت با سرویس سیار به تلفن های ۴۲۷۳۳ و ۶۴۹۱۸ و ۶۹۵۱۴ مراجعه فرمائید .

سرویس تلویزیون گارانتی
تعمیر تلویزیونهای فیلیپس ، سیبرا ، مدیاتور ، R.C.A دمونت ، امرسون ، شاوب لورنس ، تلفونکن ،بلاپونکت درشهر و شمیرانات باسرویس سیار تلفن ۶۲۸۳۷۱

دارندگان محترم تلویزیونهای
Graetz
نماینده انحصاری تعمیرگاه تلویزیون گرتس آماده تعمیر و سرویس تلویزیون شما می باشد لاله زار نو تلفن ۳۲۵۶۶
۱-۱۵ آ-۲۶۸۱

شرکت مهندسین تلویزیون
باکارمزد کم سرویس سیار تعمیر همه نوع تلویزیون تلفن ۶۱۱۴۳۴
۱-۲۶ آ-۲۶۳۹

سرویس تلویزیون خاور میانه
تعمیر تلویزیونهای فیلیپس . دمونت R.C.A. بلاپونکت ، تلفونکن و غیره باسرویس سیار تلفن ۲۶۹۵۴
تلویزیون سر ویس R.C.A
تلفنهای ۴۸۵۳۳ و ۶۷۵۹۸ تعمیر کلیه مارکهای تلویزیون در منزل .

تعمیرگاه تلویزیون الکترون
تعمیر هر نوع تلویزیون تلفن ۷۵۶۱۱۶

بخاری

موسسه فنی مارکو ۷۵۴۷۵
رنك وسروبس بخاری تعمیرات شوفاژ- تهویه - کولر- یخچال - آبگرمکن .

فروش فرش

جستجوی پانسیون
یك دوشیزه پاکستانی مایل به پانسیون شدن در یك خانواده ایرانی میباشد . متمنی است با تلفن ۳۸۶۹۷ تماس گرفته شود.
۱- آ-۳۸۴۵۰

فروش اتومبیل

انواع جیپ ولندرور ۴۷۰۷۵
۱-۲۶ آ-۲۵۳۲

فولکس واگن ۱۹۶۷
رسید شرکت ساعتچی
خیابان سعدی شماره ۸۲۸ تلفن ۳۸۰۳۵ و ۳۹۳۴۲

برای خرید انواع فولکس - واگنهای ۱۹۶۷ بشرکت سهامی عباد
خیابان امیرکبیر خیابان ملت تلفن های ۳۰۴۱۸۱ - ۳۰۴۴۷۴ مراجعه فرمایید
۱-۲۳ آ-۲۷۱۸

در بازار اتومبیل ۹۴۰
خرید و فروش و معاوضه قیمت رور انجام میشود - سرچشمه توقفگاه کاروان تلفن ۳۱۳۲۷
۱-۲۳ آ-۲۷۱۹

یکدستگاه کامیون کمپرسی
فورد مرکوری کاملا مرتب در کنترات سازمان آب تهران میباشد و همراه در حدود شصت هزار ریال کار میکند بفروش میرسد طالبین به تلفن ۴۶۸۲۶ مراجعه فرمائید .
۱-۱۰ آ-۲۶۴۷

به سه دستگاه کامیون کمپرسی
برای کارراهسازی جنوب نیازمندیم تلفن های شماره ۶۱۳۱۴۰ و ۴۴۶۳۴
۱-۲ آ-۲۵۹۷۷

وانت سواری هامبر
مرتب ۳هزار تومان تلفن ۷۶۱۶۳۲
۱-۳ آ-۲۷۲۹

مستغلات

بازرگانی امینی ۷۹۰۰۹۰ معاملات زمین وخانه نقدو اقساط و پول نارمك

بازرگانی شهرزاد
مرکز خرید و فروش زمین وویلا فرمانیه جنب کلانتری ۲ تلفن ۸۸۱۷۰۹
۱-۳۰ آ-۲۶۶۵

زمینهای عباس آبادرا نقدا
خریداریم خیابان پهلوی بالای پمپ بنزین بازرگانی جلالی تلفن های ۶۲۶۴۱۱ - ۶۲۴۱۹۳

زمین های ونك
رانقدا خریداریم خیابان پهلوی بازرگانی جلالی ۶۲۶۴۱۱ - ۶۲۴۱۹۳
۱-۲۵ آ-۲۵۱۵

آژانس دیبا تلفن ۶۲۳۶۹۷
بورس اراضی عباس آباد خرید و فروش . اجاره . خانه لوکس ومدرن
۱-۱۵ آ-۲۶۴۵

اراضی عباس آباد
فوری نقدا خریداریم سازمان بختیاری تلفن های ۷۷۱۳۸۸ و ۷۷۰۹۶۵

زمینهای دروس- داودیه
چالهرز فروشنده و خریداریم تلفن ۷۷۱۸۱۵

اراضی دروس چالهرزداودیه
خریداریم درستکار یزدی ۷۷۴۰۶۱
۱-۱۰ آ-۲۵۱۹

زمینهای عباس آباد فوری نقدی
خریداریم تلفن ۷۵۴۸۵
۱-۲۶ آ-۲۵۴۵

اراضی مبارك آباد و دروس
فروشنده و خریداریم تلفن ۷۷۱۳۶۴
۱-۲۵ آ-۲۵۶۷

زمینهای دورس مبارك آباد
فرمانیه - حسین آباد -گلستان و ارم را خریداریم لطفا به تلفن ۷۷۰۳۲۳ دفتر آسیا مراجعه فرمائید
۱-۱۵ آ-۲۶۹۷

دفتر براتی شمیران
خیابان پهلوی باغ فردوس ۸۵۲۵۷۵
۱-۲۶ آ-۲۵۷۵

اراضی عباس آباد - شهر شمیران-دره قشلاق خریداریم ۷۶۲۴۳۶

زمینهای وحیدیه - مجیدیه
خریداریم بنگاه صبحی ۷۰۵۴۹
۱-۲۵ آ-۲۶۲۴

خانه و مستغلات دو طبقه
ایرانشهر الی بلوار خریداریم ۴۰۸۰۱
۱-۴ آ-۲۶۹۸

زمین ۴۰۰ متری عباس آباد را نقدا خریداریم بتلفن های ۴۹۰۶۷ و ۳۶۸۸۵ مراجعه فرمائید .
۱-۲۵ آ-۲۴۹۷

زمینهای عباس آباد
خریداریم املاك عدالت امینی ۶۲۸۰۸۷
۱-۱۲ آ-۲۷۳۰

زمین ساختمانی مستغلات
اجاره معاوضه خانه نقد و اقساط موجود است تلفن ۵۹۹۹۱

بفروش میرسد

یکباب خانه
واقع در خیابان شاه نرسیده به جمشید ۱۶۰ متر ۴۰۰ متر بنای عالی شمالی ۹ اطاق وبرق- آب - تلفن به قیمت مناسب فوراً فروشنده ایم بازرگانی شریفی ۶۵۳۷۳
۱-۳ آ-۲۷۰۸

در خیابان فخرآباد
منزل بدون مشرفی بدون واسطه بمبلغ ۱۵۴ هزار تومان تلفن ۳۴۲۷۵

خانه فروشی در قلهك
یکباب خانه یك طبقه چهار اطاقی باسایر لوازم وپوشش شیروانی حدود ۳۵۰ متر سه نبش بافاصله تقریبی ۵۰ متر بخیابان شمیران با برق وآب لوله کشی مقطوع ۱۱۰ هزار تومان- تلفن ۶۱۱۵۶۶

اجاره داده میشود

منزل اجاره موجود ۴۵۰۵۷

طبقه اول ساختمانی دارای
۴ اطاق وهال باکلیه وسائل درباغ صبا خیابان سلیم اجاره داده میشود بتلفن ۷۰۷۰۵ مراجعه نمائید .

بر خیابان شاه
یکدستگاه آپارتمان مدرن جهت محل کسب اجاره داده می شود ۴۱۵۹۵
۱-۳ آ-۲۶۹۴

نبش چهارراه بهار
و تخت جمشید شماره ۱۵۰ یك آپارتمان برای محل کار با اثاثیه و تلفن اجاره داده و یا واگذار میشود تلفن ۷۵۶۲۰۳
۱-۳ آ-۲۷۰۶

اجاره می شود

برای اجاره منازل تان بخارجیان
باتلفن ۶۰۰۰۰ تماس بگیرید .
۱-۲۳ آ-۲۷۱۶

ساختمان

متر مربع ۴۵ تومان
فرش ماشینی زیباترین پوشش برای کف اطاقهای ساختمان شما. نشانی لاله زارنو چهارراه مهنا ساختمان البرز پلاك ۱ تلفنهای ۳۳۳۰۳ و ۹۳۶۱۳
۱-۳۰ آ-۲۷۱۴

رفع گرفتگی هر نوع لوله ساختمانی با دستگاه تراکم هوا تلفن ۷۸۷۲۷

نقاشی ساختمانی جانفدا
فوری ارزان باقساط ۷۸۱۹۷۷
۱-۲۶ آ-۲۶۳۱

رفع گرفتگی لوله ساختمان
در ۲۰ دقیقه سازمان تراکم تلفن ۸۸۱۶۸۱

معاملات پول

پول شرطی موجود است به تلفن های ۳۶۸۸۵ و ۳۹۰۶۷ مراجعه فرمائید
۱-۲۶ آ-۲۵۴۰

پول شرطی نیازمندیم ۶۲۸۰۹۰
۱-۲۶ آ-۲۵۶۳

پول درمقابل تلفن ۴۵۰۵۷

پول شرطی در مقابل
وثیقه ارزنده نیازمندیم ۷۶۱۷۴۷

پول شرطی دوشاهی موجود ۳۱۹۵۸
۱-۲۶ آ-۲۶۸۷

پول شرطی در برابر مبیع ارزنده موجود است تلفن ۳۱۸۵۳ و ۳۲۹۷۱
۱-۱۵ آ-۲۶۹۲

معاملات تلفن

خرید و فروش هر نوع
شماره تلفن و فیش تلفن ۶۵۱۸۰

بورس تلفن میرحسینی ۶۱۴۳۱۷
آ-۲۵۷۹

وام درمقابل تلفن ۵۱۹۶۱
۱-۲۵ آ-۲۵۴۷

تلفن نقدا خریداریم ۴۵۰۵۷

تلفن خریداریم ۲۳۰۳۰
آ-۲۷۷۸۶ ۱-۳۰

خریدوفروس تلفن ۳۰۲۲۷۷
۱-۳۰ آ-۲۷۷۸۶

تلفن وفیش خریداریم ۵۷۶۷۹
۱-۳۰ آ-۲۴۱۷

خریدو فروش تلفن البرز ۳۹۳۲۰
۱-۳۰ آ-۲۵۲۹

معاملات تلفن و فیش ۵۳۰۳۰
۱-۳۰ آ-۲۶۶۹

فروش هر نوع تلفن ۴۵۰۰۸
۱-۱۵ آ-۲۲۳۴۴

سازمانهای فرهنگی و فنی

آموزشگاه عالی خیاطی مدجهان
برای دوره جدید هنرجو میپذیرد اول آذربایجان چهار راه لولاگر تلفن ۹۳۳۶۵

با ۱۰ تومان شهریه
ماشین نویسی فارسی ولاتین ، بیاموزید خیابان پهلوی نبش بهرامی کارودانش تلفن ۴۹۴۹۴
۱-۱۰ آ-۲۶۵۳

کلاسهای مجهز
کنکور وششم(ادبی ،ریاضی وطبیعی)
کنکور دکتراومتون خارجی
دوره کامل متوسطه -حساب- داری ومنشیگری با کارآموزی در بانکها و موسسات ملی .
کاخ اندیشه نادری نزدیك تولیدیدارو تلفن ۴۳۷۲۷

برای استخدام فوری
در آموزشگاه فائز ماشین نویسی را بامتد جدید بیاموزید شاه آباد اول اکباتان تلفن ۳۵۷۵۷

آموزشگاه ماشین نویسی نمونه تهران برای دومین دوره ماشین نویسی خود فقط تا ۸ دیماه یکماه مجانا تعلیم میدهد . کوچه برلن ساختمان ۵۴ تلفن ۳۲۸۹۵
۱-۵ آ-۲۷۲۶

آموزشگاه خیاطی نوید
گلسازی -شمع سازی - حصیر بافی بهار کوی معاونی ۷۵۶۰۰۳

آموزشگاه خیاطی فارابی
خیاطی - گلسازی - شمع سازی- حصیربافی خیابان قزوین چهارراه ملك تلفن ۵۸۱۷۸۷
۱-۱۵ آ-۲۶۴۰

آموزشگاه خیاطی طلوع جهان
سلسبیل اول بوستان سعدی تلفن ۹۲۷۸۴

آموزشگاه خیاطی بهار نو
برای دوره جدید هنرجو میپذیرد دزآشیب اول تکیه ۸۵۱۹۷۶

کتابهای مورد نیاز شما

صدها کتاب خوب علمی
اخلاقی - تاریخی و اجتماعی مطالعه نموده باشید بسودمندی ومفیدی کتاب بزرگ دائرةالمعارف چاپ سوم در ۷۳۴ صفحه ئی جلد سلفونی تالیف عبدالحسین سعیدیان با مقدمه استاد گرانمایه دکتر شادمان استاد دانشگاه نمیباشند -این گنجینه گرانبها وعمیق بهاء آن فقط ۴۹ تومان است موجود در تمام کتابفروشیهای معترم تهران وشهرستانها از انتشارات موسسه رسولی تهران شاه آباد روبروی سینما سعدی تلفن ۳۳۵۷۷
آ-۲۶۲۷۰ ۱-۱۰

سلام برحسین
نوشته : محمود منشی ۱۵۰ ریال
علم اخلاق یاحکمت عملی
اثر :محمدعلی بامداد ۲۰۰ ریال
رستاخیز حسینی
تالیف :هاشمی حائری ۴۰ ریال
مناجات نامه
خواجه عبدالله انصاری ۱۵ ریال
معراج عاشورا
اثر : ساعی خوانساری ۲۵ ریال
انتشارات پدیده شاه آباد خیابان اکباتان تلفن ۳۶۷۰۰
۱-۱۰ آ-۲۷۴۴

راهنمای پزشکی اطلاعات

دکتر محمد رضا مسدد
دارای گواهی نامه ازبروك مدیکال آمریکا درمان قطعی بیماریهای امیزشی مجاری ادرار - زنان - دروازه دولت روبروی پمپ بنزین تلفن ۳۳۶۰۳

فلج هائی که حتی در اروپا
علاج نشدند طبق مدارك معالجه شدند دکتر حسن بهره‌مند سعدی کوچه شمالی بیمه تلفن ۳۰۱۱۷ منزل ۸۶۳۲۸

بیماریهای آمیزشی مجاری ادرار
میدان بهارستان خیابان صفی علیشاه
دکتر یحیی صدری

معالجه امراض مقاربتی وآمیزشی
خیابان شاهپور نرسیده بسه راه بوذرجمهری دکتر جلال بهی‌زاد

دکتر عباس جناب زاده
امراض امیزشی و مجاری ادرار خیابان منوچهری مقابل کوچه ژاندارك صبح و عصر فقرا مجانی است . تلفن ۳۴۰۵۳

دکتر معانی
بیماریهای آمیزشی ، مجاری ادرار
خیابان فردوسی مقابل بانك ملی پس انداز

بیماریهای معده - کبد - روده
با سیر بدون عمل جراحی دکتر رفیعی متخصص از دانشگاه پاریس خیابان جامی اول کوچه پاریس تلفن ۴۸۱۸۹

دکتر فرنوش تلفن ۴۸۵۵۵
داخلی ، مقاربتی، گواهینامه ازدانشگاه پاریس پذیرائی صبح و عصر امیریه اول منیریه .

دکتر محمدعلی صدیقی
بیماریهای امیزشی - پوست- داخلی
ترك اعتیادات خیابان شاه چهارراه فروردین پذیرائی صبح و عصر ۴ تا ۶ تلفن ۴۹۵۳۶

درمان زخم معده و روده باطریقه جدید
دکتر هاشم رستگار میدان فوزیه اول شهناز پذیرائی ۴ تا۹ بعدازظهر تلفن ۷۴۸۱۶

بیماریهای آمیزشی و مجاری
ادرار خیابان فردوسی شمالی کوچه صادق تلفن ۴۶۵۸۹ **دکتر پولوسا**

ترك تریاك دکتر رحمانی
متخصص امراض اعصاب و روح از دانشگاه لندن خیابان پهلوی بالاتر از چهار راه امیر اکرم تلفن ۴۵۱۱۴

دکتر دانشگر
امراض مقاربتی و مجاری ادرار خیابان سپه مقابل پستخانه تلفن ۳۰۲۴۱۶

دکتر عباس نیك نژاد
متخصص از دانشگاه پاریس بیماری های معده . روده . کبد . لوزالمعده درمان بواسیر بدون عمل . فیستول فیسور با متد موتر خیابان گرگان جلوبی خیابان گرامی پذیرائی ۳ تا ۷ بعداز ظهر

دکتر سیدمحمد کاظم طباطبائی
تجریش متخصص واستادیار بیماریهای داخلی میدان سرپل اول مقصودیك تلفن ۸۵۳۵۶

ترك تریاك و هروئین
دکتر اسلامدوست خیابان حشمت الدوله چهارراه گلشن تلفن ۶۱۴۰۶۷

روانی اعصاب - ترك معتادین
دکتر مصطفی جواهری چهار راه شاه اول پهلوی

ترك تریاك وهروئین
بدون هیچگونه عوارض و ناراحتی بعدی و باتضمین کافی خیابان فرصت شاهرضا بین بیمارستان نامداران و اطلاعات بانوان خیابان مهزاد شماره ۱۶ مرکز پزشکی درمان تلفن ۴۶۶۵۴

دکتر داوران تلفن ۳۰۲۵۴۸
بیماریهای آمیزشی و مجاری ادرار چهارراه دروازه دولت صبح و عصر

دندانپزشکان

دکتر فرهنك دندانپزشك
با ۲۷ سال سابقه و تجربه و بهترین متد پیوره و خونریزی لثه، رفع بد بد دهان کشیدن و پر کردن دندان بدون درد . ۴ تا ۸ بعداز ظهر تلفن ۴۳۹۹۸ میدان ۲۴ اسفند

دکتر سعید دندانپزشك
پذیرائی صبح و عصر
تلفن ۴۹۵۲۶ خیابان شاه چهارراه فروردین

داروخانه ها

داروخانه شبانه روزی تخت جمشید
در تمام ساعات شبانه روز فرخدمت شما است تلفن ۶۸۱۰۱ و ۶۷۸۲۳

فیلمهائی که تماشای آن برای اشخاص کمتر از ۱۸ سال ممنوع است درستون برنامه سینماها باعلامت (×) مشخص شده است

برنامه سینماها ....

- یك میلیون سال قبل از میلاد - سینماسکوپ - رنگی امپایر (۶۲۳۹۴۲) ۱۱ر۱۵ - ۳ر۳۰ - ۵ر۳۰ - ۷ر۳۰ - ۹ر۴۵ نیاگارا (۶۵۳۰۷) ۱۰ر۴۵ - ۳ - ۵ - ۷ - ۹ر۱۵ سانترال (۴۸۶۸۶) ۱۱ - ۳ - ۵ - ۷ - ۹ر۱۵ تاج (۳۳۰۶۴) ۱۰ر۳۰ - ۲ - ۴ - ۶ - ۸ - ۱۰ر۱۵ متروپل (۳۹۴۱۰) ۱۰ر۱۵ - ۲ر۳۰ - ۴ر۳۰ - ۶ر۳۰ - ۸ر۳۰
- بخاطر دو میلیون دلار الماس - سینماسکوپ - رنگی آتلانتیك (۶۲۷۱۷۱) ۱۱ر۱۵ - ۳ر۳۰ - ۵ر۳۰ - ۷ر۳۰ - ۹ر۴۵ ب.ب (۶۹۶۴۱) ۱۰ر۳۰ - ۲ - ۴ - ۶ - ۸ - ۱۰ پلازا (۴۴۲۵۵) ۱۱ - ۳ - ۵ - ۷ - ۹
- * اشکها ولبخندها - رنگی- تادای- او ۷۰ میلیمتری دیاموند (۶۲۸۴۰۰) ۱۰ر۳۰ - ۲ر۱۵ - ۵ر۳۰ - ۹
- مرد شماره ۹ - سینماسکوپ - رنگی -استوارت گرینجر گاپری (۴۸۴۰۱) ۱۱ - ۳ - ۵ - ۷ - ۹ر۱۵ رادیوسیتی (۴۳۳۲۰) ۱۱ر۱۵ - ۳ر۱۵ - ۵ر۱۵ - ۷ر۱۵ - ۹ر۱۵ رویال (۴۹۷۸۵) ۱۱ - ۳ر۱۵ - ۵ر۱۵ - ۷ر۱۵ - ۹ر۱۵ ادئون (۳۸۱۱۸) ۱۰ر۳۰ - ۲ر۳۰ - ۴ر۳۰ - ۶ر۳۰ - ۸ر۳۰
- خانه خدا - رنگی- تکنی کالر اونیورسال (۶۶۹۵۳) آسیا (۴۲۹۰۹) ۱۱ - ۳ - ۵ - ۷ - ۹ میامی (۷۴۳۲۹) سعدی (۳۶۴۶۸) رکس (۳۵۲۹۳) همای (۶۴۶۶۹) کیهان (۹۲۳۶۰) آستارا (۸۴۰۲۲) ۱۰ر۳۰ - ۱۲ر۳۰ - ۲ر۳۰ - ۴ر۳۰ - ۶ر۳۰ - ۸ر۳۰ الوند (۵۵۵۳۸) سیلوانا (۳۳۷۷۷) ۱۰ - ۱۲ - ۲ - ۴ - ۶ - ۸ پاسیفیك (۷۳۳۱۱) ۱۰ر۳۰ - ۱۱ر۳۰ - ۳ر۳۰ - ۵ر۳۰ - ۷ر۳۰ - ۹
- انتقام کلانتر - رنگی - آنتونی استفن - آرتورکنت مولن روژ (۷۲۹۲۹) ۱۱ - ۳ر۳۰ - ۵ر۳۰ - ۷ر۳۰ - ۹ر۳۰ مهتاب (۴۷۷۷۷) حافظ (۳۴۰۷۴) ۱۰ر۳۰ - ۳ - ۵ - ۷ - ۹ دیانا (۴۷۳۶۵) ۱۱ - ۲ - ۴ - ۶ - ۸ - ۱۰ کریستال (۳۷۶۷۵) ۹ر۳۰ - ۲ر۳۰ - ۴ر۳۰ - ۶ر۳۰ - ۸ر۳۰ اسکار (۹۵۰۸۹۸) ۱۰ - ۲ر۳۰ - ۴ر۳۰ - ۶ر۳۰ - ۸ر۳۰ برلیان (۳۳۵۳۵) ۱۰ - ۱۲ - ۲ - ۴ - ۶ - ۸ زهره (۳۰۴۸۰۸) ۹ر۳۰ - ۱۱ر۳۰ - ۱ر۳۰ - ۳ر۳۰ - ۵ر۳۰ - ۷ر۳۰
- سفر برای جذال - سینماسکوپ - رنگی رابرت تیلور پارامونت (۴۸۳۲۱) ۱۱ - ۳ر۳۰ - ۵ر۳۰ - ۷ر۳۰ - ۹ر۳۰ ایفل (۴۵۳۷۷) ۱۰ - ۱۲ - ۲ - ۴ - ۶ - ۸ - ۱۰
- × * باعشق ولی تنها - رنگی- کاترین اسپاك- ژاك پرن مارشتیك (۶۸۴۶۱) ۱۱ - ۳ - ۵ - ۷ - ۹ر۱۵
- * سه بمب آتشین- سیبر نیا- گرشا- متوسلانی ایران (۳۶۳۰۴) تهران (۳۸۱۶۵) نپتون (۷۶۰۱۳۶) ۱۰ر۳۰ ۲ر۳۰ - ۴ر۳۰ - ۶ر۳۰ - ۸ر۳۰
- * سالهای ازدست رفته - رنگی- سوزان هیوارد سینما کسری (۷۵۶۹۳۹) ۱۱ - ۳ - ۵ - ۷ - ۹
- قمارباز - جیمز کارنر - لی رمیك - رنگی- سینماسکوپ تخت جمشید (۴۳۵۵۰) ۳ - ۵ - ۷ - ۹ر۱۵
- نخانه قهرمان - بیك ایمانوردی - فرانك - فریبا نادر (۳۹۰۹۵) ۹ - ۱۱ - ۱ - ۳ - ۵ - ۷ - ۹ دنیا (۳۳۸۱۲) ۱۰ر۳۰ - ۲ر۳۰ - ۴ر۳۰ - ۶ر۳۰ - ۸ر۳۰ مراد (۷۳۳۸۲) ۱۰ - ۱۲ر۳۰ - ۲ر۳۰ - ۴ر۳۰ - ۶ر۳۰ - ۸ر۳۰ فری (۹۵۳۳۳۶) ۱ - ۳ - ۵ - ۷ - ۹ جهان (۶۰۳۵۰) ۱ - ۳ - ۵ - ۷ - ۹ رامسر (۵۲۰۶۰) ۱ - ۳ - ۵ - ۷ - ۹ جی (۹۱۲۰۷) ۱۰ - ۱۲ - ۲ - ۴ - ۶ - ۸ فلور (۲۸۰۹۶) ۱۰ - ۱۲ - ۲ - ۴ - ۶ - ۸ کارون (۹۵۱۰۶۵) ۱۰ - ۱۲ - ۲ - ۴ - ۶ - ۸
- خانه بی بزرگتر - خوروش - انتظامی - نصیریان تالار ۴۵ شهریور (۲۵۴۴۴) ۸ بعداز ظهر کارگردان والی
- قهرمان قهرمانان - فردین - ظهوری - آذر شیوا پردیس ۱۰ر۳۰ - ۱۲ر۳۰ - ۲ر۳۰ - ۴ر۳۰ - ۶ر۳۰ - ۸ر۳۰
- * قمارباز سین سیناتی - سینماسکوپ - رنگی- داریوش (۲۶۲۶۵) ۹ - ۱۱ - ۱ - ۳ - ۵ - ۷ - ۹

آگهیهای متفرقه

تانکر سازی لوپ
تانکر از ۵۰۰ تا ۵۰۰۰۰ لیتر موجود سفارشات ۴۸ ساعته تحویل میگردد نشانی خیابان قزوین نرسیده بسه راه آذری ۹۴۴۱۴

پیراهن مبل ۵۳۵۰۰
تعویض پارچه مبل ۵۳۵۰۰ پرده دوزی مبل خیام ۵۳۵۰۰

پرده دوزی ارجمند ۴۷۳۷۰

تلفن مبل شادرو ۶۲۰۱۸۵
۱-۰ ۱ آ-۲۷۰۷

نمایشگاه مبل ابتکار ۹۵۳۷۳۶
همه نوع مبلمان مدرن نقد واقساط بفروش میرسد از این نمایشگاه دیدن فرمائید سلسبیل مقابل سینما خرم
آ-۲۷۰۹

رنك ثابت و لعاب نسوز
مخصوص بخاری علاءالدین - تهران پشت اداره دخانیات انتهای خیابان سالار پلاکهای شماره ۱ و ۵
۱-۳ آ-۲۷۳۷

قبوض اصلاحات ارضی

قبوض اصلاحات ارضی
سه راه شاه پاساژ رویال دخانچی نیلچی تلفن های ۴۴۵۱۸ و ۴۹۵۷۱
۱-۳۰ آ-۲۴۹۳

قبوض اصلاحات ارضی
بیواسطه خریدار پاکپور ۲۲۷۳۹ و ۶۲۷۶۹۷
۱-۲۳ آ-۲۷۱۷

صاحب امتیاز ومدیر مسئول
عباس مسعودی
خیابان خیام ایران چاپ
چاپخانه اطلاعات تلفن ۳۰۳۹۶۵
تلفنخانه ۳۰۰۱۱ تا ۳۰۰۱۹

کارمورد نیاز شما

ادساگاز
سرویس منظم و فوری
فردوسی شماره ۶۳ تلفن ۴۲۴۰۳ و ۴۴۸۰۳ ساعت کار : ۸ صبح تا ۸ شب

سرویس منظم و فوری شرکت ایران گاز

میدان فردوسی تلفنهای پخش گاز ۶۱۱۳۰۳ الی ۷ اداره مرکزی ۶۱۱۳۰۲ - ۴۷۴۲۷ ۶۱۲۴۵۱

SCHAUB-LORENZ
تعمیرگاه اختصاصی
تلویزیون - رادیو
مشاوب لورنس
تلفن ۹۲۱۲۷ ۹۵۱۹۱۵

صفحه ۱۴ اطلاعات
پنجشنبه اول دی‌ماه ۱۳۴۵ ـ شماره ۱۲۱۶۴

مدیران کل وزارت دارائی در شیراز

بامور ممیزی مالیات رسیدگی میکنند

خبرنگارما درشیراز گزارش داد : پریروز آقایان احمدی وسالور مدیران‌کل وزارت دارائی برای رسیدگی بامور ممیزی مالیات وارد شیراز شدند و از طرز کار مامورین دارائی و نحوهٔ ممیزی مالیات بازدید کردند .

آقایان احمدی وسالور تا روزجمعه درشیراز خواهند بود ودراین مدت بامور مربوطه رسیدگی میکنند .

گورستانی متعلق بدوره قبل از اسلام

در تپه‌های «هرزندعتیق» مرند کشف شد

یك بنای کهنسال مربعی‌شکل نیز در همین نقطه از عهدمغول کشف گردید

یك بنای مربع شکل باستانی که درشرف انهدام است در دل تپه‌های «هرزند عتیق» بین مرند و جلفا کشف شد .

خبرنگارما در تبریز گزارش داد : این بنای بسیار قدیمی در دشت معروف به «هلاکو» قراردارد وپایه‌های آن آجری و تزئینات آن از کاشیهای زیبا میباشد .

هرضلع این بنا در حدود سی متر است و پایه‌های چهار برج در چهارگوشه ساختمان دیده میشود که به برجهای شاه‌عباسی معروف است . درحاشیه یکی‌از طاقهای‌بنا کتیبه‌ای با آجرهای برجسته به چشم میخوردکه بعضی کلمات‌آن هنوز سالم مانده است با توجه به سبك بنا و تزئینات آجری آن تصور میرودکه بنای مذکورمتعلق بعهد مغول باشد .

* گورستانی از قبل از اسلام

گزارش خبرنگار ما همچنین حاکیست : پریروز ضمن حفاری‌در «گورستان‌گبرها» واقع در دامنه تپه‌های هرزند عتیق گورستانی با دیوارهای سنگی کشف شد. این دیوار که خیلی قطور میباشد از سنگهای بزرگی‌که بدون «ملات» (گل وخاك و غیره) روی هم قرار گرفته ساخته شده است . بقرار اطلاع قبوری‌که دراین گورستان وجود دارد متعلق به قبل‌از اسلام است ولی متاسفانه بوسیله مردم حفاریهای غیرمجازی دراین‌قسمت صورت گرفته و این امر سبب تخریب واز بین رفتن بسیاری از قبورگردیده است .

ازطرف ژاندارمری آذربایجان شرقی و سایر مسئولان مربوطه اقدامات لازم برای حفاظت این دو بنا بعمل آمده است .

«بیهق» ۸ ساله شد

هفته نامه «بیهق» چاپ سبزوار همزمان باسالروز ۳۱ آذروارد‌هشتمین سال خدمت مطبوعاتی خود شد .مجله بیهق که به سردبیری آقای کاظم اسکوئی و زیر نظر آقای حسین‌جوادی منتشر می شود طی سالهای خدمت خود گامهای ارزنده ای در راه انعکاس احتیاجات عمومی سبزوار برداشته و در بین مردم این شهر و دیگر نقاط خراسان موفقیت شایانی کسب کرده است.

ما ضمن تبریك به آقایان اسکوئی وجوادی‌و همکاران ایشان‌موفقیت بیشتری برای این مجله آرزو می ـ کنیم .

ضمن ۳ حادثه در اصفهان

۳ جوان در یکروز بکام مرك رفتند

پریروز طی سه‌حادثه سه‌نفر دراصفهان جان‌خودرا از دست‌دادند. دوتن از مقتولین قربانی حوادث رانندگی شده‌اند .

خبرنگارما دراصفهان‌گزارش میدهد : بعداز ظهر پریروز اتوبوس شماره ۶۱۸۳ خط یك‌اصفهان برانندگی رجبعلی رضائی درخیابان هاتف‌باعابری موسوم به‌حسین خسروی تصادف‌کرد وسبب مرك وی شد . همچنین تاکسی شماره ۱۹۸۱ برانندگی احمد رستمیان هنگامیکه ازخیابان شاه مگذشت باجوان بیست ساله‌ای تصادف‌کرد واو راکشت . تاکنون هیچ نشانه‌ای‌که هویت جوان مقتول را روشن سازد بدست نیامده است . رانندگان اتوبوس و تاکسی دستگیر شده‌اند .

جوانی بنام ناصر آذری سومین قربانی حوادث بود . این جوان ۲۲ساله پریروز باخوردن سم مخصوص دفع آفات‌نباتی بزندگی خود خاتمه داد . درنامه‌ای که‌از او بجا مانده نوشته شده‌است که چون‌زندگی برایم یکنواخت وخسته‌کننده شده انتحار میکنم !

باران سودمند

بنابگزارش خبرنگارما در اصفهان پریروز ریزش باران نسبتا شدید، هوای‌اصفهان را چند درجه سردتر کرد . این باران درحدود یکشبانه روزپتناوب ریزش‌کرد واین‌نخستین باران نافع سال جاریست که در منطقه اصفهان باریده و بهمین سبب دهقانان اصفهان فوق‌العاده خورسند وامیدوار شده‌اند .

گاو خشمگین رئیس کشتارگاه‌رامجروح کرد

صبح دیروز گاو قوی هیکلی که برای ذبح به کشتارگاه شهر ری برده شده بود از دست‌سلاخها فرار کرد ووضع کشتارگاه را بهم ریخت و رئیس کشتارگاه را از ناحیهٔ کتف به سختی مجروح کرد.

خبرنگار مادر شهر ری گزارش داد : هنگام فرار گاو عصبانی ، آقای هوشنك شکوهی رئیس کشتارگاه در محل بود و مورد حملهٔ گاو قرار گرفت و براثر ضربات شاخ آن دچار شکستگی استخوان کتف گردید . چون گاو عصبانی بهیچوجه رام نمی شد .قصابان یك‌گاو ماده را به کشتارگاه آوردند و گاو خشمگین بادیدن آن آرام گرفت و قصابها سرش‌را بریدند !

فعلا آقای شکوهی در بیمارستان فیروزآبادی شهری‌بستری‌است.

تشکیل هیئت مشورتی روز نامه اطلاعات درشادگان

آقای قناد — آقای قمی(امام‌جمعه) — آقای مندی‌زاده — آقای قنادپور — آقای ارگانی — آقای خواجه‌زاده — آقای ارجمند

هفت‌نفر از افراد بصیر وخوشنام شادگان عضویت هیئت مشورتی روزنامه اطلاعات درشادگان را پذیرفتند و هیئت مشورتی باشرکت آنان فعالیت‌خودرا در راه طرح خواسته‌های اهالی شادگان وارائه پیشنهادهای اصولی درجهت تامین آن آغاز کرد .

درجلسه‌ای‌که بدینمنظور در دفتر نمایندگی اطلاعات درشادگان تشکیل یافت ابتدا آقای شاکر کازرونی نماینده اطلاعات پیرامون‌نیت موسسه اطلاعات ازتشکیل هیئتهای مشورتی درشهرستانها که انعکاس هرچه بیشتر احتیاجات مردم شهرها است‌مطالبی بیان داشت ، آنگاه آقایان حاج سیدعلی قمی امام‌جمعه شادگان ، حاج‌علی محمد ارجمند ، حاج کاظم قنادپور ، حسن‌ارگانی ، مکی‌قناد ، حاج حافظ مندی‌زاده و حاج‌حسن خواجه‌زاده بعنوان اعضای هیئت مشورتی روزنامه اطلاعات‌در شادگان تعیین شدند . درهمین جلسه بانظر اعضا آقایان حاج‌علی‌محمد ارجمند بعنوان رئیس و حاج کاظم قنادپور بعنوان نایب رئیس هیئت تعیین گردیدند .

مجروحین حادثه راه‌دزفول ـ اهواز

این عکسها از سه‌نفر مجروحین حادثه راه دزفول دربیمارستان این شهر برداشته شده است. بطوریکه قبلا باطلاع خوانندگان ارجمند رسیداین حادثه وحشتناك پریروز درنزدیکی ناحیه‌عبدالخان» دزفول برای یك اتومبیل ویك کامیون رویداد و دونفر از پنج‌نفر سرنشینان اتومبیل کشته شدند . مجروحین این حادثه باسامی صدام فرزند رحیم (۴۰ساله)، محمدعلی لب‌خنده (۲۰ساله) وشعبانعلی طالبی فعلا بستری هستند .

۱۶۰ ساعت دوچرخه‌سواری

آقای ابراهیم پرسیان ، دوچرخه سواری که هفته گذشته شروع به رکوردگیری استقامت در محل باشگاه دارائی اهواز کرده بود پس‌از ۱۶۰ ساعت دوچرخه‌سواری مداوم‌شب گذشته ازدوچرخه پیاده‌شد ودربیمارستان جندی‌شاپور باستراحت پرداخت .

خبرنگارما دراهواز گزارش داد : در طول رکوردگیری آقای پرسیان عدهٔ زیادی از علاقمندان درباشگاه دارائی از وی دیدن میکردند . این اولین دوچرخه‌سوار ایرانی است‌که موفق شده است چنین رکوردی بدست بیاورد .

واگذاری زمین

چون اخیرا ضرورت تاسیس‌یك دبیرستان درناحیه «ناران»ازتوابع بخش لواسان احساس شده بود آقای حبیب‌الله شریفی نارانی‌یکی ازنیکوکاران دهستان مذکورقطعه زمینی بمساحت سه‌هزارمتر مربع جهت‌ایجاد دبیرستان برایگان‌در اختیار مسئولان مربوطه گذاشت. آقای‌شریفی نارانی بپاس این‌اقدام فرهنگی‌ازطرف بخشداری‌لواسانات مورد تقدیر قرارگرفته است .

جنازه‌ای در رودخانه

پریروز جنازه مردی‌بوسیله مامورین ژاندارمری در رودخانه کرج پیدا شد .

در بازرسی بدنی از لباس‌متوفی مقداری قرص خواب‌آور کشف‌شد و اوراقی نیز بدست آمد که از روی آن معلوم شد وی محمود شهبائی نام داشته و ۳۸ ساله بوده است .

مرك مشکوك

پریروز به شهربانی کرمانشاه‌اطلاع رسید که شخصی بنام عبدالحسین ترکاشوند بطور مرموزی فوت کرده‌و مرگ‌وی مشکوك بنظر میرسد .

: با اطلاع جریان بدادسرای محل آقای دادیار بازپرس شعبه ۲ باتفاق پزشك قانونی بمحل عزیمت و جنازه متوفی را به پزشکی قانونی منتقل نمودند .

درپزشکی قانونی از جسد کالبد شکافی شد ولی هنوز علت مرك‌اعلام نشده است .

عابر کشته شد

خبرنگارما در تبریز اطلاع داد پریشب اتومبیل فولکس واگن شماره ۲۵۹۴ برانندگی مجیدمولا دوست درمقابل دبیرستان پروین تبریز باعابری بنام مجید قوامی ۴۵ ساله کارمند دادگستری آذربایجان شرقی بشدت تصادف کرد .

مامورین کلانتری بخش‌م‌تبریز مصدوم را به بیمارستان شیرو ـ خورشید منتقل کردند ولی‌معالجات موثرواقع نشد ووی بعلت‌خونریزی درگذشت .

راننده اتومبیل دستگیر شده‌و جریان تحت تعقیب است .

دریك‌حادثه شدید رانندگی اتوبوس متلاشی شد۴ نفر مجروح گردیدند

خبرنگارما دراردکان یزدگزارش داد : پریروز اتوبوس مسابری شماره ۲۶۱۷ که باعده‌ای سرنشین از یزد باردکان می‌آمد دربین‌راه بعلت سرعت زیاد ووجودگردوغبار زیاد بایك تریلی تصادف‌کرد . شدت تصادف‌بحدی بودکه قسمت جلوی اتوبوس بکلی متلاشی شد و راننده‌وکمك‌راننده و دوتن از سرنشینان‌آن‌مجروح وبستری‌گردیدند . صدمه وارده بپای دونفر از مجروحین بحدی‌شدید است‌که احتمال میرود پای آنها را قطع‌کنند . ضمنا پریروز در هفت کیلومتری جاده اردکان ـ اصفهان تانکر نفتکش شماره ۸۱۴۲ بعلت خرابی‌راه واژگون‌گردید و صدها لیتر نفت سیاه بزمین ریخت وقسمت وسیعی ازجاده را فراگرفت .

توضیح مسئولین امر درباره تقاضاهای مردم

اردکان : جمعیت شیروخورشید سرخ ایران پیرامون‌شرحی که راجع به‌تقاضای تاسیس زایشگاه در اردکان بچاپ رسیده توضیح میدهد : قرار است جمعیت شیروخورشید سرخ ایران دراردکان یك‌مرکز اداری وامدادی دایرکند ولی درباره‌ساختمان زایشگاه دراین‌شهر تعهدی نشده است .

نقده : از وزارت دادگستری‌درباره شرحی که‌راجع به‌تبدیل‌دادگاه‌بخش نقده بدادگاه شهرستان درج شده توضیح میدهند : فعلا برای انجام این منظور اعتباری موجود نیست .

قربانی دیفتری

خبرنگار مادر کرج گزارش داد : پریروز پسربچه‌سه‌ساله ای‌ازساکنان بخش هیوکرج بنام سیداکبر حسینی که به بیماری دیفتری مبتلا شده و حالش وخیم بود به تهران انتقال‌یافت ودر بیمارستان پهلوی بستری گردید لیکن چون در مداوای او از طرف والدینش تاخیر شده بود کودك‌بیمار درگذشت.

جادارد مسئولان مربوطه‌هرچه‌زودتر یك‌اکیپ بهداشتی به هیو اعزام دارند تا در صورت شیوع بیماری مذکور اقدامات لازم بعمل آید .

خشکبار، رقم مهم صادراتی تبریز

محصول برگه‌زردآلوی صادراتی آذربایجان هنوز بمرحله درجه‌اول نرسیده

تهیه کنندگان خشکبار براهنمائی بیشتر نیازدارند

از : مهندس زاده — نماینده اعزامی سازمان شهرستانها

سیمای شهرستانها

«۸۵»

میدانستم که خشکبار هم یکی‌از محصولات‌صادراتی آذربایجان‌است و بهمین جهت درباره این محصول صادراتی نیز طی مدتی که در آذربایجان شرقی بودم تحقیقاتی کردم . محصول‌خشکبار آذربایجان عبارت از : سبزه ، برگه زردآلو، بادام ، گردو ، مغز هسته «تلخ دانه» است که گرچه میزان هر یك ازاین محصولات خشکبار صادراتی سال بسال روبافزایش است و از هر کدام بمقادیر مختلفی ازاین خطه بسایر نقاط کشور و اغلب به خارج صادر می گردد ولی چنانچه توجه بیشتری هم از طرف باغداران و تهیه کنندگان خشکبار و هم از طرف مقامات مربوطه مبذول‌گردد سرعت‌پیشرفت و ازدیاد محصولات صادراتی‌و مرغوبیت آنها بیشتر خواهد بود

*سبزه،رقم مهم خشکبار

در باره میزان محصول سبزه‌و کیفیت صدور آن و همچنین‌میزان عایدی سالانه‌ایکه از این طریق عاید آذربایجان میشود موقعی که در آذربایجان غربی بودم پس از آنکه‌در اتاق بازرگانی رضائیه‌پای صحبت بازرگانان صادر کننده نشستم و احتیاجات آنان را شنیدم طی گزارش های مشروحی‌بتفصیل عرض کردم ولی در آذربایجان شرقی نیز محصول سبزه که یکی از ارقام خشکبار صادراتی است، تهیه میگردد و مرکز تولید وتهیه آن در مراغه ، بناب ، عجب‌شیر، مشگین شهر و اطراف تبریز «اسکو ، سرورود و لواسان»است.

*باغات‌متعدد

آذربایجان ،چه شرقی و چه غربی مرکز باغات متعدد و گوناگون است . باغات میوه‌های مختلف و باغاتی که در هر کدام فقط یك نوع میوه بخصوص بدست می‌آید وهمه درختانش یك رقم است . مثلا باغ انگور ، باغ بادام ،باغ زردالو ، باغ سیب و باغات دیگر.. طبق‌آماری که بدست آمده فقط سطح‌باغات انگور آذربایجان ۳۷ هزار کیلو متر مربع است که میزان محصول این باغات ، در آذربایجان شرقی ۹۰ هزار تن انگور می باشد ، تنهادر اطراف مراغه ۱۲ هزار قطعه باغ انگور موجود است.موقعی که‌درآذربایجان شرقی بودم فصل انگور خاتمه‌یافته بود امادر هر کجا میرفتم باز هم انگور بمیزان فراوان و بانواع مختلف وجود داشت،انگور شاهانی ریش بابا ، قره‌شیر ، حسینی ، ملحی ، ارزقی ، دسترچین، لعل بیدانه ، دسته کوك ،قندی ،گلین بارمافی کشمشی ، صاحبی ،ریحین گلین بوغان گندمه ، یاقوتی ، عسگری ، قزل حلقه «حلقه‌طلا» ، طبرزد ، اوت رنگی «آتشین‌رنك»، خلیلی ، دنیاری و انواع‌مختلف دیگر .

*۱۵ هزار تن‌صادر میشود

در راه تبریز ـ مراغه میان‌بارندگی شدید میدیدم که زنان و دختران ومردان در باغات انگور ، سرعت باقی مانده محصول رامی چینند و شاید اگر بارندگی نمیشد باز هم محصول انگوردرباغات‌نگهداری میکردند

آقای مهندس خموشی رئیس اداره استاندارد درتبریز میگفت:میزان محصول سبزه آذربایجان شرقی تابع‌شرایط اقلیمی است باین‌معنی که یکسال ممکن است محصول باغات انگور بمقتضای وضع ، کاملا زیادباشد و یکسال امکان دارد کم باشد .من‌حیث المجموع میزان سبزه صادراتی آذربایجان شرقی سالانه بین ۱۰ تا ۱۵ تن است ...

*برگه زردآلوی صادراتی

از ارقام دیگر محصولات خشکبار صادراتی آذربایجان شرقی برگه زردآلو ، بادام و گردو است که در مرند ، زنوز ، خسرو شاه ، اسکو ، آذر شهر عجب شیر و مقدار کمی هم‌در اطراف مراغه بدست می آید .

همانطور که در گزارش مربوطه‌به شهرستان مرند عرض کردم.شهر مرند در میان باغات وسیع‌درختان مثمره محصور شده و میتوان گفت که‌این شهرستان را جنگل وسیعی از درختان پر ثمر احاطه کرده‌است . هر چند هنوز میزان محصول این ارقام صادراتی «برگه زردالو بادام و گردو» چندان‌زیاد نیست و مثلا محصول برگه زردالو صادراتی آذربایجان شرقی سالانه بین سه تا پنج هزار تن است ولی باافداماتی که صورت گرفته و با راهنمائی هائی که در جهت بهبود وضع و کیفیت کار تهیه کنندگان این رقم صادراتی بعمل آمده امید آن میرود که در آینده مقدار محصول ارقام مختلف خشکبار صادراتی افزایش کلی یابد .

*درجه‌اول نیست

رئیس اداره استاندارد می گفت: محصول برگه زردالو آذربایجان شرقی از نظر استاندارد هنوز به مرحله درجه اول نرسیده وبیشتر بصورت درجه دوم و سوم است . البته این، باین معنی نیست که محصول‌برگه زردالوی درجه یك دراین منطقه نمی توان بدست آورد و یاخدانکرده محصول،بد است بلکه‌مقیاس استانداردایران دراین مورد خیلی بالا است و از این جهت استکه گفته میشود محصول درجه‌اول برگه زرد الو که یکی از ارقام خشکبار صادراتی است در آذربایجان شرقی کمتر بدست می آیدوبیشتر این‌محصول از نوع درجه دوم و سوم است .

*خیلی‌ساده‌است

می گفت : تهیه برگه زردالوی‌نوع درجه یك از نظر استاندارد ،بسیار ساده‌است ، باین معنی که فعلا موقع چیدن زردالو از درخت ، با ضربات چوب‌زردالوهارا‌ازدرخت‌می ریزند بدیهی‌است ضربه چوب تعدادی از زردالو هارا می شکند «میترکاند » و بقیه هم که روی زمین می افتد ، میترکد و خاك آلود میشود . آنوقت هسته این زردالو را جدا میکنند و آنها را در طبق‌های مخصوصی رویهم می چینند تاخشك شود و تبدیل به برگه شود و همین کیفیت ،سبب کاهش درجه استانداردبرگه‌زردالو می گردد .

در صورتیکه اگر زردالو رااز درخت ، دست چین کنند که‌ترکد و شکاف برندارد و بعد از جدا کردن هسته زردالو ، آنهارا کنار هم «نه رویهم » در طبق بچینند تا بهم نچسبد و خشت شود برگه زردالوی نوع درجه‌یك از نظر ایران بدست می آید ...

*مانمیدانستیم ؟!

من این موضوع رابا چند نفر از صاحبان باغات زردالو زنوزمرنددر میان گذاشتم و پرسیدم که چرا با رعایت این اصول ساده ، برگه زردالوی نوع درجه یك تهیه نمی کنند ؟

مشهدی حسینقلی کوچانی درزنوز گفت : اولا این راما نمی‌دانستیم و تازه متوجه شده‌ایم . ثانیااگر بخواهیم مثلا محصول زردالو رابا دست از درخت بچینیم که نترکد، فرصت زیادی می‌خواهد تا محصول یك باغ زردالو را جمع کنیم‌وثانیا چنانچه بخواهیم پس از آنکه زردالو از هسته جدا شد آنهارا کنار هم روی طبق بچینیم و خشك کنیم تعداد بسیار زیادی طبق های مخصوص لازم است که ما بتعداد موردنیاز ، طبق نداریم و در وضع فعلی هم اگر بخواهیم با طبقهای موجوداینکارراکنیم همه محصول زردالو رانمی توانیم تبدیل به‌برگه نمائیم زیرا که قسمتی از آنهادر طبقها جایگیر میشود ولی بقیه را یاباید گذاریم به درخت نماند و یاروییهم بریزیم که در اینصورت خراب میشود و میگندد و فاسد می گردد .

وی اظهار امیدواری کرد که در سالهای آینده باغداران و تهیه کنندگان محصول خشکبارتوانند محصول عالی و مرغوب از نوع‌درجه اول تهیه و عرضه نمایند .

آقای مهندس خموشی رئیس اداره استاندارد می گفت : میزان صادرات بادام از آذربایجان‌شرقی در سالهائی که بدون آفت باشدو محصول خوب بدست آید سالانه به پنج هزار تن میرسد ولی‌امسال محصول بادام در آذربایجان‌شرقی دچار سرما زدگی شده و همه محصول بادام این منطقه از بین رفته است بطوریکه بادام بمیزان صادرات وجود ندارد .

درباره صادرات گردو « که البته بصورت مغز گردو صادر میشود » رئیس اداره استاندارد می گفت : مقدار صادرات گردو از آذربایجان شرقی کم‌است و سالانه حد اکثر در حدود ۱۵۰۰ تن میشود ولی مصرف داخلی گردو بیش از این مقدار است و چنانچه خریدار خارجی‌برای این رقم خشکبار صادراتی پیدا شود مقدار صدورآن افزایش خواهد یافت . اما آنچه قابل توجه است این است که‌رفته رفته میزان تولید و صدور مغز گردو روبه افزایش گذاشته واز این جهت امید زیادی حاصل‌شده است ...

*محتاج‌راهنمائی بیشتر

صرفنظر از محصول سبزه وبرگه زردالو و احیانا مغز بادام‌صادراتی «البته در سالهائی که دچار آفت نشود» در آذربایجان شرقی که ارقام مهم خشکبار این منطقه را تشکیل میدهد سایر محصولات خشکبار این‌خطه ارقام درشت و مهمی را نشان نمیدهد و برای پیشرفت و بهبود وضع این ارقام مهم خشکبار صادراتی نیز تازگی اقداماتی صورت گرفته وراهنمائی هائی در جهت کیفیت برداشت و افزایش محصول بعمل آمده‌است. هر چند بقول رئیس اداره‌استاندارد تبریز میزان محصول ارقام دیگر خشکبار صادراتی رو بافزایش است اما اگر از هم اکنون‌درجهت افزایش محصول و کیفیت‌برداشت آنها هم راهنمائی هائی‌صورت‌گیرد و باغداران و تهیه کنندگان آن تشویق شوند افزایش محصول سریعتر خواهد بود ...

قسمتی از اجناس اغلب مغازه‌های نقاط مختلف‌آذربایجان را ارقام گوناگون خشکبار تشکیل میدهد و عکس بالایکی از مغازه‌های تبریزاست

*دراهر

براثر کوششهای سپاهی دانش یونس محمودی مامور خدمت در دهکده «آقامیرلو» از توابع بخش «کلیبر»اهر مقدمات ایجاددبستانی فراهم‌شده ، ساختمان مسجد محل تعمیروقنات قریه باکمك‌روستائیان لاروبی گردیده است .

*درمرند

سپاهی دانش حمید زعفرانی در محل ماموریت‌خود ساختمان‌دبستان سه کلاسه‌ای را بپایان رسانده و جاده فرعی قریه را بطول ۵ کیلو متر تسطیح کرده است .

*درورسدسر

سپاهی دانش احمد منشگر مامور خدمت در روستای «باسور» رودسر چشمه دهکده را مرمت کرده ومعابر را باکمك روستائیان تنظیف ساخته است .

درقریه «ولنی» رودسر نیز با کوشش سپاهی دانش احمد وطنی بنای دبستانی شروع شده است .

*درتبریز

سپاهی دانش ابراهیم طالبی مامور خدمت در قریه «الوار»تبریز قطعه زمینی بمساحت سیصد متر مربع جهت ایجاد دبستان تهیه کرده و مبلغ یکصد و ده هزار ریال برای ساختمان یکباب حمام از اهالی جمع آوری کرده است مرمت جاده فرعی شش کیلومتری قریه نیز از دیگر اقدامات این سپاهی دانش است .

تحقیقات تازه دانشمندان پیرامون انسان ومیمون

میمون و انسانهای «بسیار تنبل»!

* چرا میمونها درجنگلها زندگی میکنند؟

چندی قبل دراین صفحه پیرامون این مسئله که‌آیا انسان از میمون بوجود آمده یانه مقاله‌ای درج گردید. اینك تحقیقات تازه دانشمندان در این زمینه از نظر شما میگذرد.

طبق فرضیه‌طرفداران فلسفه‌تکامل، جدما- میمون‌بزرك سرانجام ناچار شداز میان شاخ‌وبرك درختان پائین آید ودر زمین به‌جستجوی غذای‌مورد نیاز خود بپردازد وباین ترتیب بتدریج عادت گیاهخواری رااز یاد ببرد و گوشتخوار گردید و در همین حال برای شکار حیوانات و دفاع دربرابر درندگان به ساختن افزار ابتدائی پرداخت.

طبق این فرضیه باوجود «حلقه - مفقوده» معروف، بشر از شمپانزه ها «اورانگوتان‌ها» و «گوریل‌ها» که نخستین جامعه های درراه تکامل را تشکیل میدادند بوجود آمده است.

درسال ۱۷۳۵«لنیه» برای نخستین بار این بحث‌را مطرح کرد و فرضیه خودرا که صرفا جنبه زیست‌شناسی داشت انتشار داد:

«لنیه» در تقسیم بندی موجودات انسان و میمون رادر ردیف چهارپایان «آنتروپومورف» قرار داد.

باوجود اعتراض شدید کلیسا، یکصد سال بعد «داروین» با فرضیه «تکامل» خود این بحث‌و مجادله را شدید تر کرد بطوریکه کشیش انگیکن»،«ساموئل ویلبرفورس» در «انجمن پیشرفت علوم» از «توماس - هوکسلی» که‌یکی طرفداران‌پروپاقرص ودوست صمیمی «داروین» بود پرسید: «آیاشما ادعا میکنید که از جد یا جده میمون خودبوجودآمده‌اید؟»

«هوکسلی» در پاسخ وی گفت: «اگر بگویم که اصل ونسب من بیك موجود «شبیه انسان» میرسد برایم کمتر مایه ننك‌است‌تا ادعا کنم ازمردی‌بوجود آمده‌ام که سخنان‌بی‌سروته برزبان می‌آورد ومیخواهدجهل ونادانی خودرا در لفافه سخن‌پردازی های پرآب‌وتاب ومسائل‌مذهبی که‌هیچ گونه ارتباطی بااصل موضوع ندارد از انظار پوشیده دارد.

* جنجال مجدد

چندی قبل «برنارد هوولمانس»دکتر علوم حیوان‌شناسی با مطالعات عمیقی که بعمل آورده‌بود کلیه فرضیه های سابق را برهم زدو باین ترتیب بار دیگر جنجال و مشاجره شدیدی برپا گردید.

حالا چطور شد که‌این بارشمپانزه بیشتر مورد توجه قرار گرفت؟ بخاطر اینکه متاسفانه نسل شمپانزه که‌اینقدر باما قرابت دارد. مانند بسیاری از موجودات دیگرمورد تهدید قرار گرفته و روبزوال میرود.

بهمین جهت‌دانشمندان بزرگی‌نظیر دکتر «وزنی‌رینولدز» کارشناسانی مانند «بارون هوگووان لاویروك» ماه ها و حتی سالها عمر خود را درمیان شمپانزه‌های«اوگانداوتانکانیکا»صرف کرده ودرباره زندگی این میمونهای بزرك تحقیقات عمیقی بعمل آورده‌اند.

«برنارد هوولمانس» با اتکاء به تحقیقاتی که برخی از طبیعی‌دانها از قبیل گودری، رانك، کلمان، زیتل، «وستنی هوفر» بعمل آورده‌اند بین انسان و شمپانزه وجوه تشابه زیرین راکشف کرده است:

شکل عمومی جمجمه، طرز قرار گرفتن دندانها انحنای ستون‌فقرات پاها و باسن و غیره.

«هوولمانس» معتقد است که‌اصل‌و نسب میمون بانسان میرسد...

وی برای اثبات فرضیه‌ها بافسانه هائی که درمیان بسیاری از قبایل بدوی افریقا واندونزی رواج دارد استناد کرده است

آنها میگویند شمپانزه ها که‌از کار و تلاش‌خسته‌شده ونمی‌خواستند به‌مقررات وانضباطی که در میان‌قبیله هاوجود دارد گردن نهند درزمانهای بسیار قدیم دهکده های خودرا ترك گفته به جنگل گریخته و بتدریج بصورت «نیمه‌حیوان» درآمده‌اند.

بعقیده دکتر «آندریان کورتلند» عضو آکادمی حیوان شناسی‌دانشگاه امستردام که در سال ۱۹۶۰هیئت‌هائی برای بررسی دروضع‌زندگی‌شمپانزه‌ها به «کنیا» و «گینه» فرستاد مسکن شمپانزه‌ها ابتدادشت‌های بسیاروسیع وچمنزار بود. و آنها برای بدست آوردن طعمه و از پای در آوردن دشمنانشان از سنك و چماق استفاده میکردند. درهرحال زندگی‌شمپانزه‌ها به انسانهای اولیه‌شباهت زیادی‌داشته زیرا آنها نیز مانند شمپانزه‌ها در چمن زارهای وسیع بسر می‌بردند و برای مبارزه بادشمن از سنك‌استفاده میکردند ولی هنگامی که انسانهای اولیه توانستند نیزه‌اختراع کنند و از فاصله دور دشمن خودرا از پای‌در آورند مساوات بین انسانهای اولیه و شمپانزه‌ها بهم خورد و شمپانزه‌هابا احتیاط کامل دشتها را ترك گفته و بجنگل‌ها پناه بردند

باین جهت شمپانزه‌ها راهی را که برادران آنها در پیش گرفته بودند ترك کردند و بصورت «برادران‌صلح جوی» ما درآمدند. آیا بهتر نبود که انسانهای اولیه نیز از «برادران» خود پیروی می‌کردند؟

سرویس علمی خبرگزاری فرانسه

عبور از پنج قاره

هنر و ادبیات جهان

در هفته‌ایکه گذشت

خواهرزاده «پاسترناك» نیز برنده شد!

دانشگاه آکسفورد برای کسانی که در رشته ادبیات انگلیسی تفوق و برتری خودرانشان دهند جایزه‌ای بنام شکسپیر اختصاص داده که اخیرابه دوشیزه ۲۲ ساله‌ای بنام «آن لیزا پاسترناك» خواهر زاده «بوریس پاسترناك» نویسنده‌نامدار روس، برنده جایزه نوبل، وخالق «دکتر ژیواگو» تعلق گرفت.

امتحانیکه از «آن‌پاسترناك» و سایر شرکت‌کنندگان بعمل آمد سه ساعت طول کشید و موضوع امتحان بررسی در باره احوالات و جنبه های مختلف هنری شاعر انگلیسی بود که نامبرده از بین کلیه شرکت‌کنندگان مقام نخست را احراز نموده و موفق بربودن جایزه‌ای بمبلغ ۲۳۰لیره انگلیسی گردید.

«آن» در جواب سئوال «با این پول چه خواهی کرد؟» اظهارداشت تصمیم گرفته‌ام‌پس‌از دریافت‌جایزه کار پرارزشی را شروع کنم.

«آن» با مادر خود،خواهر«بوریس پاسترناك» در اکسفورد زندگی میکند. آندسته ازخویشاوندانش که تحصیلات خودرادراین دانشگاه به‌پایان رسانده‌اند همگی بنحوی برتری خودرانشان داده‌اندبطوریکه برادر و دوخواهردیگرش که‌اکنون همگی ازدواج کرده‌اند در این دانشگاه موفق باخذ جایزه در رشته های مختلف گردیده‌اند.

دوشیزه «آن پاسترناك» دلیل خاصی برای انتخاب رشته‌اش قائل نشدواظهار داشت از اینرو زندگی و کارهای شکسپیر را موردمطالعه قرارداده که قسمتی از مواد درسی نامبرده را تشکیل میداده و ضمنا اضافه نمود که در حال حاضر نقشه‌ای برای استفاده مخصوصی‌از رشته‌اش را ندارد مضافا باینکه علاقه‌ای به هنر تاتر ندارد.

خواهرزاده پاسترناك

«آن» هرگز موفق بدیدار دائی خود نگردیده زیرا زمانی که «بوریس پاسترناك» باوج‌شهرت‌خود رسید نتوانست بانگلستان سفر کند و از خانواده خود دیدن نماید.

«پاسترناك» دوسال قبل‌درشوروی بدرود حیات گفت.

دیلی اکسپرس

-۱۳۶-

مردی از جنگل

نوشته: احمد احرار

نمایندگان جنگل در مسکو، تلگرافی نیز از «راسکول‌نیکف» دریافت داشتند که ایشانرا برای بازدید بحریه بالتیك دعوت کرده بود. مظفرزاده وگائوك درجواب این تلگراف از قبول دعوت داسکول‌نیکف» بعلت تنگی وقت عذرخواستند وطی نامه مشروحی برای‌اونوشتند:

«... رفیق میرزاکوچك قبلا خواست از وضع خطرناك انقلاب ایران و خاورزمین رفیق‌لنین را بوسیله تلگراف مطلع‌نماید متاسفانه دولت جمهوری آذربایجان برای اینکه به‌کودتای غیرمناسبی دست بزند تلگراف میرزا کوچك راتوقیف کردو مخابره ننمود. این آقایان بدون اینکه بدانند چه‌جنایت سنگین و جبران ناپذیری مرتکب میشوند کودتائی درگیلان نمودند و در نتیجه این کودتا میخواهند کودتائی هم در عقاید انقلابیون مشرق‌زمین بنمایند... بعداز اقدامات قبیح این آوانتوریه‌ها برضد رئیس صحیح‌العمل وباافتخار انقلاب‌ایران روسای طوایف کوهستانی و خوانین ایران که دارای سواران مسلح میباشند مسلما برای دفاع بضد دشمنان ایران قیام خواهندکرد... اکنون موظف هستید ازشرف وافتخار پیشوای انقلاب خاورزمین دفاع کرده از تجاوزات بیشرمانه‌ای که بشرف انقلابی وی از طرف یکعده نالایق بعمل می‌آید جلوگیری کنید... هرچند اشخاصی که در گیلان کودتا نموده واوضاع رادر تحت تسلط خویش گرفته‌اند از موفقیت موقتی‌شان خشنودند ولی مامکرر گفته‌ایم وباز میگوئیم‌یگانه شخصی که بتواند زمام انقلاب شرق‌را دردست بگیرد رفیق‌میرزا کوچك است...»

میرزا با همراهان خود در قریه سیمبر اقامت داشت‌که نخستین دسته از سالداتهای روس برای ایجاد ساخلو وارد جنگل شد.

حکومت رشت تصمیم گرفته بود با میرزا وارد جنك شود. سالداتها درحوالی «سیمبر» اردو زدند ولی جنك هنوز شروع‌نشده‌بود زیرا حکومت رشت، قوائی را که بتدریج از جبهه‌ها باز میگشت‌منظم کرده بجنگل میفرستاد و آماده ساختن این نیروهای شکست خورده‌و خسته در حالیکه از جریانات رشت متعجب بودند، مستلزم زمان‌بود.

اقامت سالدات‌های روس درمجاورت قریه «سیمبر» باعث شدکه رفته رفته روابط دوستانه‌ای میان آنها و بعضی از زعمای جنگل مثل مشهدی انام آب‌کناری‌ودرویشعلیخان برقرارشود. چون میرزاپیغام داده بود که سالداتها میتوانند حوائج خودرا از داخل قریه تامین کنند وهر روز چند نفر از سالدات‌ها مامور تهیه نان و آذوقه میشدند که بیرون قریه سلاحهای خودرا تحویل جنگلیها میدادند و در مراجعت پس میگرفتند.

سالدات‌ها درویش علیخان، جوان بلند بالا وقوی بنیه جنگلی را که ریشهای سیاه او روی سینه‌اش ریخته بود و قیافه جاذبی بوی می‌بخشید به ساخلوی خودشان میهمان کرده بودند. درویش علیخان در منزل حاج محمدقلی کمائی میرزا را ملاقات کرد و ازو اجازه گرفت که بمهمانی برود. میرزا به درویش‌علیخان فوق‌العاده‌علاقمند بود ازینرو در حالیکه میخندید گفت:

-عیبی ندارد... اما مواظب باش‌روسهاخروس قندی‌تعارفت‌نکنند!

درویش علیخان ازین شوخی رنجید و صورتش سرخ‌شد. اما بروی خود نیاورد و به مهمانی رفت. دوشب گذشت و درویش علیخان مراجعت نکرد. روز سوم‌اززبان سالدات‌هائی که‌برای بردن‌آذوقه‌بقریه می‌آمدند شنیده شد که درویش علیخان بساخلوی‌روسهاپیوسته است.

میرزا از شنیدن این خبر سخت غمگین شد. خصوصا که‌تصور میکرد شوخی او در تصمیم درویش علیخان موثر بوده است و چون درویش علیخان بتمام اسرار جنگل آگاه بود، میرزا ناچار شد درآرایش جنگی خود تغییر بدهد و نقاط ضعف جبهه راتقویت کند مبادابراهنمائی درویش علیخان روسها به آن نقاط حمله کنند.

روز پنجم بود که دیده‌بانهای جنگل متوجه شدند، عده‌ای سالدات دستجمعی بطرف قریه پیش می‌آیند در حالیکه تفنگهاشانرا وارونه‌از دوش آویخته‌اند. بلافاصله دستور آماده‌باش داده شد و نفرات جنگل بفرماندهی مشهدی انام در سنگرهای خود موضع گرفته تفنگها راآماده شلیك ساختند.

مشهدی انام که با دوربین بجاده مینگریست، پشت سر روسها قیافه درویش علیخان را تشخیص داد وزیر لب گفت:

-ای نامرد...

SIOUX PORTABLE ELECTRIC TOOLS

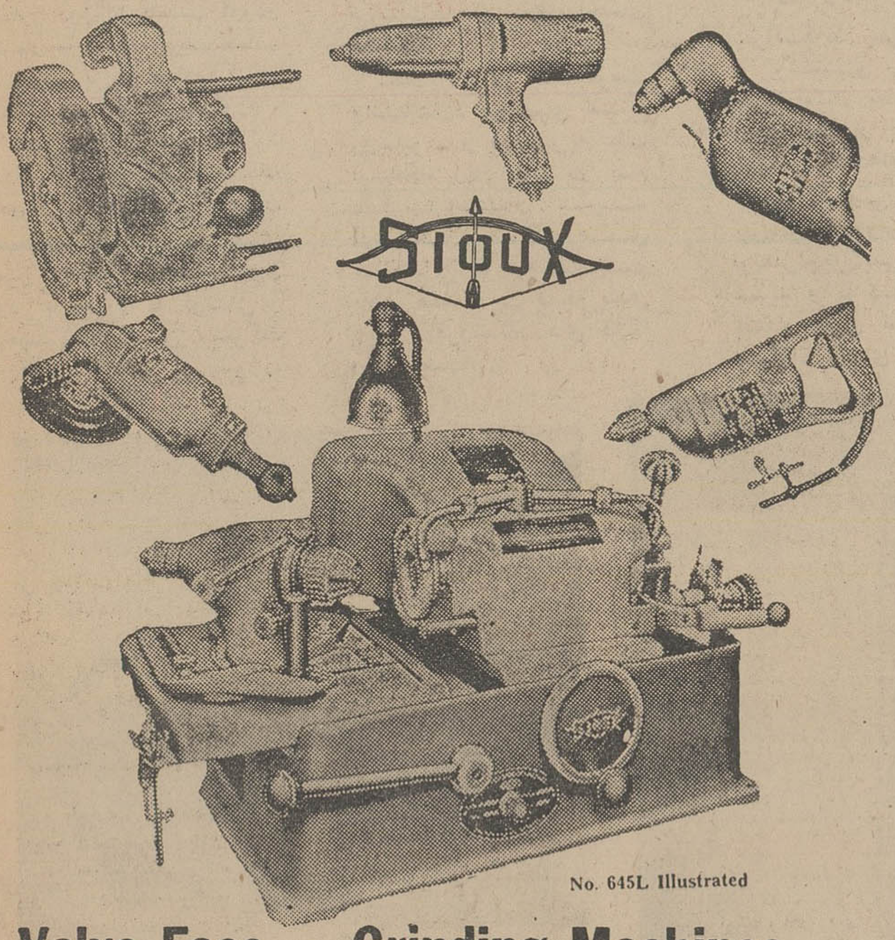

No. 645L Illustrated

Valve Face Grinding Machines

مژده به صنعتکاران و تراشکاران

این شرکت برای خدمت و کمك بصنایع کشور عالیترین دستگاههای برقی و بادی وابزار وآچار ساخت کارخانه (سی‌یو) که معروفترین کارخانه درامریکا است وارد نموده برای ملاحظه و انجام معامله به نشانی خیابان امیرکبیر شماره ۱۶۹ شرکت فنی اتومبیل مراجعه فرمائید. انواع آچار وپیچ گوشتیهای فشاردار - دستگاه درل (سوراخ کردن بامته و اره) دستگاههای مخصوص پرداخت باسنك یاسمباده - دستگاههای صیقل‌دادن وبراق نمودن برای صنایع فلزات. چوب و غیره باضافه دستگاههای مخصوص تعمیر انواع موتورهای زمینی و موتور اتومبیل.

شرکت فنی اتومبیل

آ- ۲۶۰۳۳ ۱-۲

کف پوش برای منازل ومحل کار

سگالتوم

بادقت مخصوص آلمانی

براحتی بروی کلیه کف های فرسوده قدیمی نصب میگردد

هرمترمربع ۲۸ تومان

نصب مجانی

تلفن: ۶۴۲۲۶-۶۱۳۰۸۴

مژده

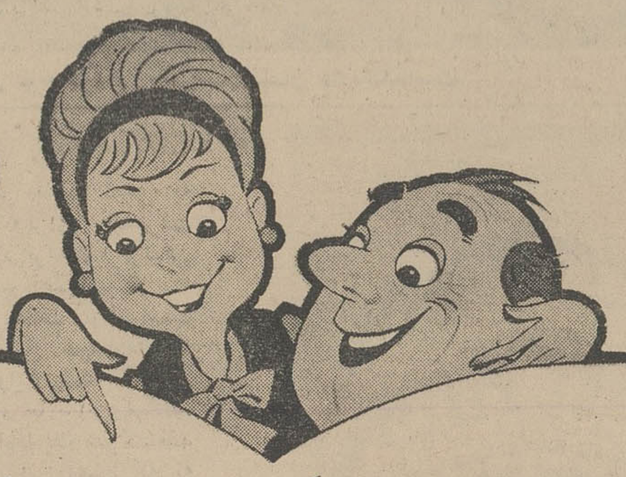

اکنون هدایای کریسمس وسال نورا بانرخهای مخصوص پی.آی.ا بفرستید

قیمت هرکیلوگرم ازتهران به:

آمستردام	۸۸ ریال	لندن	۸۹ ریال
برلین	۹۹ «	میلان	۸۶ «
بروکسل	۸۸ «	مونیخ	۸۸ «
کلن	۸۸ «	نورمبرگ	۸۸ «
کپنهاگ	۱۰۰ «	اسلو	۱۰۹ «
فرانکفورت	۸۸ «	پاریس	۸۸ «
ژنو	۸۷ «	رم	۷۹ «
هانور	۹۱ «	اشتوتگارت	۸۸ «
هامبورگ	۹۱ «	استکهلم	۱۱۲ «
هلسینکی	۱۲۳ «	وین	۸۳ «
		زوریخ	۸۷ «

فقط بسته‌های شامل موادغذائی وپوشاکی موردقبول است.

حداقل وزن ۴۰ کیلوگرم - مدت اعتبار تا ۱۱ بهمن ۱۳۴۵

پی آی ا

هواپیمائی بین المللی پاکستان

تهران - خیابان تخت جمشید - شماره ۳۲۴ طبقه سوم - تلفن ۷۶۴۱۱۶-۷۵۶۰۴۱

سنگهای ساختمانی فاپکا بتمام کشورهای جهان صادر میگردد

شرکت سهامی سنگ فاپکا با اقدامات وسیع خود توانسته‌است علاوه‌بر تأمین احتیاجات کشور بازار های وسیعی درامریکا واروپا تاشرق میانه و خاوردور بدست‌آورد و در صف تولید کنندگان بین‌المللی سنگهای‌ساختمانی درآید

فاپکاتایل اولین فرآورده ساختمانی است که از ترکیب سنگ‌ومواد پتروشیمی ساخته خواهد شد

غرفه شرکت سهامی فاپکا در نمایشگاه صنایع ایران مورد توجه‌اعلیحضرتین قرار می گیرد و شاهنشاه آریامهر از پیشرفت‌های‌بزرگ شرکت فاپکا اظهارخرسندی میفرمایند.

تجربیات طولانی گذشته نشان داده است که کشورما برای بدست آوردن استقلال اقتصادی وحتی سیاسی‌خود بیك نهضت بزرك صنعتی نیاز منداست و صنایع ملی بمفهوم واقعی خود بایستی بسط و توسعه یابند.

این نهضت عظیم هم‌اکنون بدستور پیشوای عالیقدر ما شاهنشاه آریامهر با ایجاد صنایع سنگین مانند ذوب آهن – پتروشیمی و ماشین سازی آغاز گشته‌است.

به‌پیروی از نیات عالیه شاهنشاه آریامهر و برای خدمت باقتصاد کشور گروه صنعتی‌فاپکابه‌توسعه واصرح یکی از صنایع واقعی کشور همت گماشت و باتحمل‌هزینه های سنگین وزحمات فراوان موفق گردید صنعت استخراج وتولید سنگها ی‌ساختمانی و موزائیك را که سالیان دراز بطور پراکنده و باوضعی نا مطلوب و بدون هیچگونه استاندارد واقعی و به مقیاس خیلی کم در ایران وجود داشت اصلاح نموده‌وبصورتی که دارای ارزش‌واستاندارد بین‌المللی باشد در آورد .

شرکت‌سهامی فاپکا با کوششهای مداوم و پی گیر خود در این راه‌نه تنها موفق گشت قسمت عمده مصرف کشور را تامین‌نماید بلکه با تولیدات بی نظیر و مبتکرانه خود توانست‌بازارهای‌وسیعی از آمریکا و اروپا تاشرق‌میانه وخاور دور را بدست آوردو کشور ما را در ردیف صادر کنندگان بزرك صادر کننده سنگها ی‌ساختمانی درآورد .

تاقبل از آغاز صنعت‌تولید سنك قرنهای متمادی سنك های گرانبهای کشور مابدون هیچگونه ارزشی در اعماق زمین و قلل کوهها مدفون بود اما امروز با کوشش و زحمت متخصصین شرکت فاپکااین سنگها به صورت ارزنده‌ترین مصالح‌ساختمانی و تزیینی‌درآمده و زینت‌بخش ساختما ن‌های مدرن و با عظمت امروزی میشود.

هم‌اکنون شرکت فاپکادارای ده‌هافرآورده بی نظیر است که‌هریك در نوع خود ازبزرك ترین شاهکارهای هنرمعماری محسوب‌میشوند.

★ سنك مرمر

سنك مرمر که زمانی منحصر باشراف بوده و استفاده از آن تنها باصرف هزینه های هنگفت و اتلاف وقت امکان پذیر میگردید . امروز با ایجاد صنایع نوین استخراج وبرش سنك به مقیاس وسیع و متناسب با پیشرفت های‌جدیدفن‌معماری عرضه میشود . در این راه گروه صنعتی‌فاپکا بزرگترین نقش را داشته است‌گروه صنعتی فاپکا با ماشینهای برش مخصوص که در اختیار دارد موفق‌شده‌است ازسنك مرمر حتی ورقه هائی بقطر یك سانتی متر بسازد.

کاشی مرمر یکی از محصولات بی نظیر فاپکا است که در ابعاد مختلف وبسیار ظریف و زیباساخته میشود و باآن میتوان‌حمام های افسانه‌ای هزار ویکشب را درساختمان ها بناکرد .

★سنك بادبر

بادبر یك ابداع‌جدیدوخیره کننده‌ازشرکت فاپکا برای تزیینات داخلی‌ونمای‌ساختمان هااست.

سنك‌باد بردر ابعاد کوچك واستاندارد ورنگهای متنوع وزیبابوده و همچنین‌به علت استحکام زیاد خود در تمام دنیا با استقبال شدید آرشتیکت و شرکت های ساختمانی مواجه شده‌است بادبر همیشه در بسته بندی زیبا درفروشگاه های فاپکا موجوداست.

★ موزائیك های پلاکه

دراین رشته نیز شرکت فاپکا موفقیت های درخشانی بدست آورده‌است.

گروه صنعتی فاپکا اولین تولید کننده موزائیك‌پلاکه مرمری درایران‌است.

درتهیه این محصول فاپکا از تکنیکی استفاده مینماید که هیچیك از تولیدات مشابه نتوانسته‌انداز نظر زیبائی و استحکام باآن رقابت کنند.

★ نویسرام

شرکت‌فاپکا پس از مطالعات و کوششهای زیاد موفق به خرید امتیاز یك‌محصول‌جدید و بی نظیراز بلژیك به نام نویسرام‌گشته‌است. نویسرام محصول مدرنی است که‌حالتی بین‌سرامیك وموزائیك‌دارد . نویسرام‌چون‌بطریق‌ویبراسیون شدید و با دستگاه های بسیار دقیق تهیه می شود امتیازات زیادی نسبت به محصولات مشابه دارد .یعنی بعلت ابعاد مساوی بسهولت نصب میشود و چون دارای سطح کاملا صاف‌است پس‌از نصب‌هیچگونه‌اختلاف‌سطحی نداشته و احتیاج به‌صیقلی کردن هم ندارد .

ابعاد نویسرام ۲۰×۲۰ و ۱۰ × ۱۰ و ٤ × ٤ و ۲×۲سانتی متر میباشد و تنوع رنگهای آن به قدری است‌که از هر لحاظ امکان انتخاب آنرا مطابق هر ذوق وسلیقه‌ای امکان پذیرمیسازد

★فاپکاتایل

شرکت فاپکا باتهیه فاپکا تایل برای اولین بار موفق شده‌است‌صنعت پترو شیمی را در صنایع‌مربوط بسنك های ساختمانی داخل سازد . فاپکاتایل کف‌پوش‌مخصوصی است از سنگهای گرانبهای مرمری و مواد سخت‌پترو – شیمی که دوام آن دو برابر سنك معمولی‌است.

فاپکاتایل بقدری جالب و زیبا است‌که بدون شك‌جای گزین تایل های معمولی‌خواهد گردید.

آقای محسن‌زاده مدیرعامل این‌شرکت اظهار میدارد که به‌پیروی ازنیات‌ترقی‌خواهانه شاهنشاه آریامهر هر فرد ایرانی وظیفه دارد که‌دررشته اختصاصی خود تا آنجاکه امکان پذیر باشد قدمی به نفع مردم وبرای پیشرفت مملکت خود بردارد وکوشش پی‌گیر مانیز همواره در راه تامین این هدف بوده است واکنون بسیار خوشوقتیم‌که کشورما دراین رشته بامترقی ترین کشور ها برابری‌میکند.

گروه فاپکا یك شرکت‌صد در صد ایرانی است که به همت عده‌ای از افراد بصیرو علاقمندبه پیشرفت مملکت ایجاد شده‌است و موفقیت‌آن ها در اجرای برنامه های مترقیانه‌ای که در پیش‌دارند مسلم‌است.

درعکس‌فوق قسمتی از ماشین آلات سنك بری فاپکا که در نوع خود بی نظیراست نشان داده‌شده‌است.

نمایشگاه مرکزی شرکت سهامی‌فاپکا ـ خیابان‌شمیران قدیم

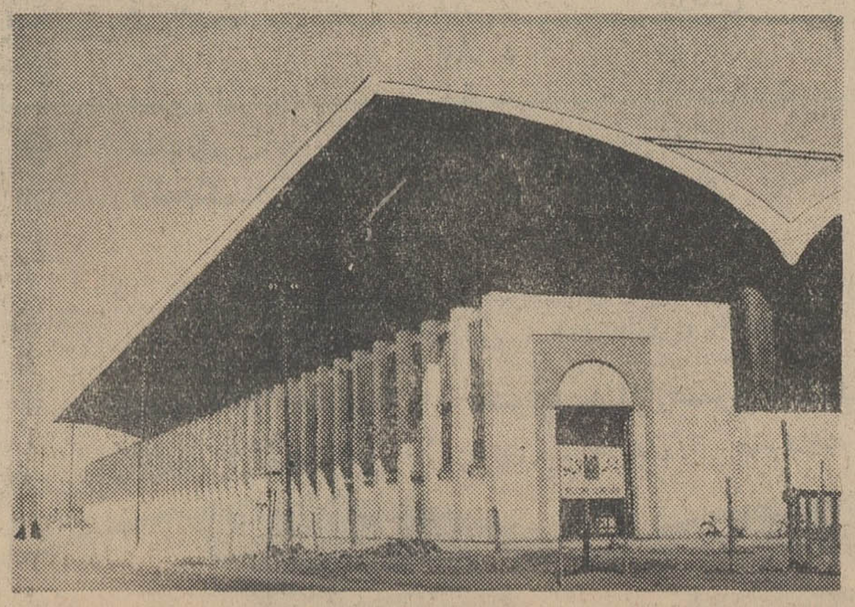

ایستگاه راه‌آهن دولتی مشهد که تمام نما،وکف‌آن باسنگهای‌فاپکا تزیین‌شده‌است

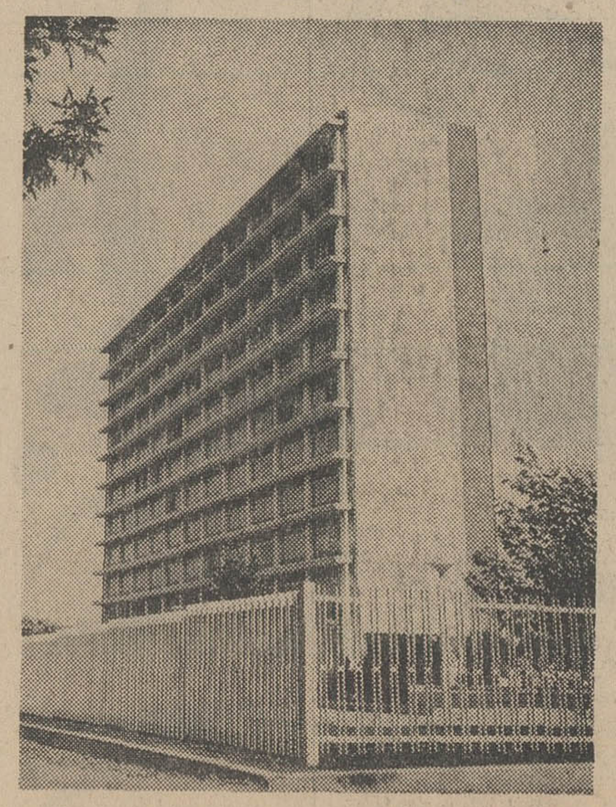

نمای خارجی بنای عظیم بیمه ها ی‌اجتماعی کارگران که‌باسنگهای فاپکا تزیین‌شده است

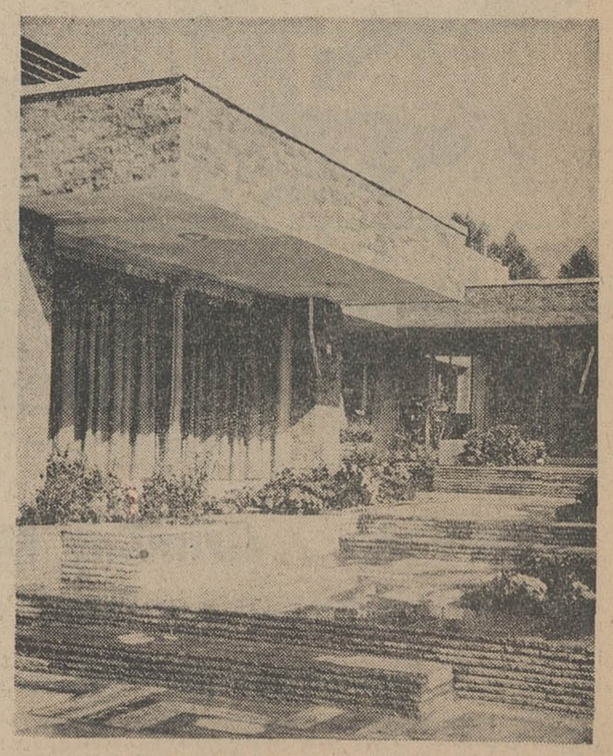

نمونه یك ساختمان مدرن که درنمای آن ازسنك های زیبای بادبر استفاده‌شده است.

تجلیل پرشکوه دانشگاه تهران از شاهنشاه

بقیه از صفحه اول

*** گزارش رئیس دانشگاه**

آقای دکتر صالح رئیس دانشگاه ضمن عرض گزارشی اظهارداشت: باتوجهات مخصوص شاهنشاه آریا مهر ساختمان های جدید دانشکده دندان پزشکی و دانشکده هنرهای زیبای دانشگاه تهران از لحاظ تشکیلات و تجهیزات فنی درردیف بهترین موسسات مشابه خود در سراسر دنیا است. وی از کوشش های وزارت آبادانی و مسکن در پیشرفت عملیات ساختمانی دردانشگاه سپاسگزاری نمود.

*** گزارش مدیر کل**

سپس آقای مهندس گنجه‌ای مدیر کل ساختمان وزارت آبادانی و مسکن در باره مشخصات بناهای تازه دانشکده های دندان پزشکی و هنر های زیبا گزارشی بعرض رسانید. و ضمن آن اظهار داشت: ساختمان جدید دانشکده دندانپزشکی دانشگاه تهران که اینك مورد بازدید رهبر عالیقدر ایران قرار میگیرد. درسال ۱۳۳۹ آغاز و یکسال بعد بعلت مشکلات مالی تعطیل گردید و ازسال ۱۳۴۴ تاکنون تکمیل وآماده بهره‌برداری شده است.

این ساختمان مجهز بدستگاه های فنی کاملا جدید و نیز دارای دستگاه حرارت مرکزی و تهویه مطبوع میباشد.

سطح زیر بنای این ساختمان معادل ۴۰۰۰ مترمربع و کل هزینه ساختمان معادل ۳۶ میلیون ریال است که شامل بر هزینه تاسیسات ومحل مخصوص برای نصب وسایل پزشکی و جراحی نیز میباشد.

ساختمان جدید دانشکده هنر های زیبا که بعد از افتتاح این بنای نوبنیاد مورد بازدید ذات‌اقدس شهریاری قرارخواهد گرفت دوسال قبل درحضور علیاحضرت شهبانوی ایران آغاز گردید.

سطح زیربنای این ساختمان معادل ۵۱۹۷ متر مربع است و هزینه ساختمان بااحتساب دستگاه حرارت مرکزی و تجهیزات دیگر به ۲۸ میلیون ریال بالغ گردیده است.

نقشه ساختمان ازطرف دانشکده هنر های زیبا، تهیه گردیده‌است.

در خاتمه اجازه میخواهد به شرفعرض مبارك ملوکانه برساند، که‌هم‌اکنون‌وزارت آبادانی‌ومسکن اجرای ۳۸ طرح ساختمانی رابرای دانشگاه تهران بعهده دارد، که کل اعتبارآن تقریبامعادل ۲میلیارد ریال میباشد.

تعدادی از این طرح ها بپایان رسیده و ۷ ساختمان دیگر تاپایان سال جاری تحویل خواهد شد.

بقیه ساختمان ها منجمله: کتابخانه مرکزی دانشگاه، ۵ بیمارستان جدید نیز در حدود امکانات مالی بسرعت دردست‌اجرا است که امید است یکی پس از دیگری آماده بهره برداری گردد.

شاهنشاه فرمودند که من تمام این موسسات را شخصا افتتاح خواهم کرد.

معظم‌له در این هنگام ازآزمایشگاه آسیب‌شناسی، آزمایشگاه‌تحقیقات دندان پزشکی، بخش بیماری‌های دهان و دندان، پرتو نگاری، تالار اجتماعات و دستگاه های فنی‌جدید دانشکده دندان پزشکی بازدید فرمودند.

*** بیانات شاهنشاه**

در این بازدید شاهنشاه ضمن سخنانی خطاب به مسئولان‌دانشگاه فرمودند:

نباید به آنچه که داریم اکتفا شود بلکه باید مرتبا دامنه فعالیت های دانشگاهی گسترش یابد تا همه احتیاجات علمی کشور در داخله مملکت مرتفع گردد.

از این تجهیزات نوین باید به بهترین وجه استفاده شود و برای اینکار اگر دانشجویان دانشکده های شهرستان ها آخرین سال تحصیلات خودرا در دانشگاه‌تهران بگذرانند و ازاین تجهیزات‌استفاده کنند نتایجی بمراتب خوب تر و مفید تر بدست خواهد آمد.

*** استقبال دانشجویان**

ساعت یازده شاهنشاه آریامهر بساختمان قدیم دانشکده دندان ـ پزشکی قدم نهادند و در آنجامورد استقبال‌باشکوه‌و پرشوردانشجویان قرار گرفتند.

دانشجویان مقدم شاهنشاه را گلباران کردند و صمیمانه ترین احساسات را ابراز داشتند.

آقای دکتر مهدی میزانی یکی از استادان‌دانشکده‌پزشکی‌وضع تحصیلی وتعداد دانشجویان را تشریح کردو آزمایشگاه‌های دندان پزشکی مورد بازدید قرار گرفت.

*** گفتگو با دانشجویان**

شاهنشاه باچند نفر از کسانیکه برای معالجه دندان خود به دانشکده دندان پزشکی مراجعه کرده بودنداز نزدیك صحبت فرمودند و ازیکی از دانشجویان که‌سرگرم‌کارآموزی بود پرسیدند: وسایل کار شما کافی هست؟ دانشجوی مذکور در پاسخ بعرض‌رسانیدکه وسایل‌کاربحد کافی در دانشکده ما وجود دارد.

در این هنگام شاهنشاه فاصله‌بین دانشکده دندان پزشکی واقع در شمالی‌ترین نقطه محوطه دانشگاه تا محل دانشکده هنرهای زیبا را که‌در جنوبی‌ترین نقطه محوطه دانشگاه‌واقع است پیاده پیمودند و در این فاصله طولانی یکی از شورانگیزترین وکم نظیرترین صحنه‌ها از ابراز احساسات شاهدوستی ووطن پرستی دانشجویان بوجود آمد.

دانشجویان بحدی‌شدیدبود که‌شاهنشاه در برابردانشکده علوم ابرازاحساسات از حرکت باز ایستادند تابه ابراز احساسات جوانان پاسخ گویند.

شاهنشاه از رئیس دانشکده علوم وضع تحصیلی و تعداد دانشجویان آن دانشکده را استفسار فرمودند و سپس با چندتن از دانشجویان به صحبت پرداختند.

*** در دانشکده هنرهای زیبا**

ساعت یازده ونیم شاهنشاه وارد محوطه دانشکده هنرهای زیبا شدند و مورد استقبال استادان و دانشجویان آن دانشکده قرار گرفتند.

درتالار دانشکده هنرهای زیبا رئیس دانشکده گزارشی به عرض رسانید وعده‌ای از دانشجویان برجسته را بحضور شاهنشاه معرفی کرد.

*** طرح «شه یاد»**

دربین این دانشجویان، مهندس امانت که‌برنده مسابقه‌طرح‌ساختمان «دروازه شه‌یاد» شناخته شده بود بحضور شاهنشاه معرفی گردید و مورد قدردانی و مرحمت‌قرار گرفت.

شاهنشاه به این فارغ‌التحصیل دانشکده هنرهای زیبا توصیه فرمودند که روی طرحهای مربوط به ساختمانهای لازم برای جهان‌گردان مطالعات بیشتری انجام دهد.

شاهنشاه خطاب به‌مسئولان‌دانشگاه فرمودند: **تهیه طرح تمام ساختمان های تازه و مهم رابایدبمسابقه گذاشت‌تاذوق و استعداد جوانان تحصیل کرده کشور بکار افتد کمااینکه براثر مسابقه بود که باعث شد همین شخص طرح‌مناسبی برای ساختمان «دروازه‌شه‌یاد»تهیه کند.**

این دروازه بمناسبت دوهزارو ـ پانصدمین‌سال‌بنیانگذاری‌شاهنشاهی ایران ساخته خواهد شد.

دراین هنگام طرح‌های مختلفی که بوسیله دانشجویان دانشکده هنرهای زیبا تهیه شده بود مورد بازدید قرار گرفت و طرح‌ساختمان نمایشگاه بین‌المللی گل که بمناسبت دوهزاروپانصدمین سال بنیانگذاری شاهنشاهی ایران در اراضی عشرت‌آباد ساخته خواهد شد، مورد توجه واقع گردید.

انتقال مراکز پادگان

شاهنشاه فرمودند: باید تمام‌مراکز پادگان های نظامی از داخل شهر به‌خارج شهر منتقل شود و محوطه پادگان‌های نظامی موجودبه‌نواحی سرسبزی مبدل گردد تاهمه مردم بتوانند از آن هااستفاده کنند.

شاهنشاه سپس از طرح‌ساختمان یك شهر اسلامی و همچنین طرح بنای مرکز جهانگردی خلیج فارس دیدن کردند وتاکید فرمودند که باید طرحهای جهانگردی گسترش یابد و ساختمانهای تازه‌ای برای اقامت جهانگردان ایجاد شود.

*** مشکلات استخدامی دانشگاه**

شاهنشاه همچنین‌دستورفرمودند که فورا برای دانشگاه یك قانون جدید استخدامی تهیه شود و به مجلس تقدیم گردد تا مشکلات استخدامی دانشگاه هرچه زودتراز بین برود واین موسسه بتواندروز بروز استقلال بیشتری یابد وتوسعه پیدا کند.

در پایان بازدید از دانشکده‌هنر های زیبا شاهنشاه فرمودند: با توجه به‌پیشرفت رشته‌های مختلف هنری درکشور ما توسعه وپیشرفت هنرهای جدید نیز لازم است و انشاءاله این رشته‌ها سال بسال توسعه بیشتری یابد و راه تکامل رابپیماید.

ساعت دوازده شاهنشاه محوطه دانشگاه تهران راترك فرمودند.

تهران از قهرمانان بگرمی

بقیه از صفحه اول

آماده میکردند و حتی عده‌ای از همان نیمه شب، در فرودگاه‌بانتظار بازگشت قهرمانان بیتوته کردند.

از ساعت ٤ بامداد دستجات‌مختلف مردم بسالن انتظار فرودگاه مهرآباد می‌آمدند. در بین مشایعین عده‌ای از شخصیت های مملکتی و روسا و مسئولین سازمان های ورزشی، خبرنگاران جراید، دانشجویان، اعضای باشگاه های ورزشی وخانواده‌قهرمانان دیده میشدند.

اعضای باشگاه ها و دانشجویان با دسته های‌گل و پرچم های مخصوص خود و تراکت‌های مختلف، جهت استقبال از قهرمانان آماده شده بودند قبلا قرار بودکه هواپیما ساعت ۵٫۳۰ دقیقه بفرودگاه برسد، اما بعد اعلام شدکه هواپیما یك ساعت تاخیرخواهد داشت.

*** احساسات مستقبلین**

در این مدت مستقبلین با فریاد های شادی و شعار های میهنی همراه با کف زدنهای ممتد و ضرب‌و بوق از قهرمانان ملی خود تجلیل میکردند.

ساعت ۶٫۳۰ دقیقه بلندگوی‌فرودگاه اعلام کردکه هواپیمای‌حامل‌قهرمانان بفرودگاه نزدیك میشود، دراین موقع سیل جمعیت بطرف جایگاه‌مستقبلین سرازیر شد و بالاخره ساعت ۶٫۳۰ دقیقه هواپیمای حامل قهرمانان در باند فرودگاه متوقف شد.

*** خیرمقدم بورزشکاران**

آقایان دکتر هدایتی وزیر آموزش وپرورش و دکتر باهری معاون وزارت دربار شاهنشاهی بداخل هواپیمارفتند وبه قهرمانان و هیئت سر پرستی‌خیر مقدم گفتند.

آقای دکتر هدایتی وزیر آموزش و پرورش دریك‌مصاحبه کوتاه‌رادیوئی در داخل هواپیما، اظهار داشت: با عنایاتی که شاهنشاه آریا مهر نسبت بورزش و ورزشکاران دارند امید است که در آینده موفقیت های بیشتری نصیب ورزشکاران ایرانی بشود.

ساعت ۶٫۴۰ دقیقه قهرمانان از هواپیما پیاده شدند و آقای رجبی کفیل سازمان تربیت بدنی بگردن هر یك از قهرمانان و سرپرستان حلقه گلی آویخت سپس مستقبلین بگردن قهرمانان حلقه گل گذاشتند و بهر یك از سرپرستان نیز دسته گلهائی اهداء شد.

قهرمانان با حلقه های گلی که بگردنشان آویخته شده بود در جیپ های روبازدرحالی که‌مامورین پلیس راهنمائی آنها را اسکورت میکردند از خیابان های تهران گذشته وبطرف کاخ ورزش‌رهسپار شدند و از آنجا بسوی خانه های خویش رفتند.

***تماس رادیوئی**

هواپیمای شرکت هواپیمائی ملی ایران که برای مراجعت قهرمانان ببانکوك عزیمت کرده بود ساعت یك بعد از نیمه شب بوقت بانکوك (۲۱٫۳۳ بوقت تهران) از فرودگاه بانکوك پرواز کرد.

یکساعت بعد از پرواز اولین‌تماس رادیوئی را با تهران گرفت، این هواپیما که مجهز بدستگاه اس. اس. بی بود گزارشاتی از هواپیما بفرودگاه میفرستاد و سپس در فرودگاه تقویت میشد و توسط‌رادیو ضبط و سپس پخش میگردید ودر تمام مدت پرواز شنوندگان رادیواز وضع هواپیما مطلع بودند.

تیمسار خادمی مدیرعامل شرکت هواپیمائی ملی ایران پیامی از طرف تیمسارسپهبد خاتمی‌رئیس هیئت‌مدیره وکارکنان‌این‌شرکت وشخص‌خودبرای ورزشکاران فرستادند که پاسخ آن توسط تیمسار ایزدپناه رئیس‌سازمان تربیت بدنی و تفریحات سالم ایران توسط دستگاه اس. اس.بی فرستاده شد.

بازدید رئیس هیئت مدیره و مدیر عامل شرکت ملی نفت ایران از بندرماه‌شهر

امروز بیمارستان جدید در آغا جاری گشایش می‌یابد

آقای دکتر اقبال رئیس هیئت مدیره و مدیر عامل شرکت ملی نفت ایران ساعت ۷ صبح امروز با هواپیما عازم آبادان شدند و ازآنجا باتفاق آقای مهندس خسرو هدایت قائم‌مقام رئیس هیئت مدیره ومدیر عامل شرکت ملی نفت و عده‌ای دیگر از روسای صنعت نفت ایران به‌بندر ماه‌شهر عزیمت نمودند. از اسکله‌ها و پیشرفت عملیات مربوط به«طرح چم» بازدید کردند.

قسمت اول طرح چم دراسفندماه سال گذشته‌درجزیره خارك بدست مبارك شاهنشاه آریامهر گشایش یافت واز آن‌تاریخ‌خارك‌بزرگترین بندر صادراتی نفت خام جهان‌بشمار می‌آید.

آقای دکتر اقبال و همراهان‌سپس عازم آغاجاری خواهند شد و قرار است بیمارستان جدیدالتاسیس و خانه پرستاران طی مراسمی‌باحضور ایشان افتتاح گردد.

بیمارستان‌جدید آغاجاری که در منطقه امیدیه در زمینی بمساحت ۳۲۰۰ متر مربع ساخته شده ۶۸ تختخواب دارد و از هرجهت‌مجهز میباشد. این بیمارستان‌دارای‌بخش های جراحی، طب داخلی، چشم پزشکی، بخش زنان و زایمان، بخش کودکان، رادیولوژی، آزمایشگاه انبار داروئی میباشد. یك درمانگاه پنج پزشکی نیز ضمیمه بیمارستان است.

آقای دکتر اقبال و همراهان ساعت ٤ بعدازظهر عازم مسجد سلیمان خواهند شد واز کلاس های پیکار بابیسوادی دیدن خواهند کرد.

قرار است امشب نیز در مجلس ضیافتی که‌ازطرف کانون‌مهندسین بافتخار ایشان منعقد میشود حضور یابند.

فردا صبح نیز از مسجد جامع‌و مرکز مبارزه با سل‌ومنازل کارگری در مسجد سلیمان بازدید خواهند کرد و مقارن ظهر به تهران باز خواهند گشت.

BMW

نشانی نمایندگی انحصاری اتومبیلهای ب.ام.و. در ایران

شرکت سهامی وهابزادگان

تهران. خیابان نخست جمشید شماره ۳۲۳ تلفن ۶۱۲۴۴۴

اطلاعات بانوان

مجموعه‌ای نفیس

بمناسبت پانصدمین‌هفتهٔ آغاز یك خدمت بزرك.

شماره ۵۰۰

زنان پیشرو، مجلهٔ پیشرو را انتخاب میکنند

صبح همین شنبه در سراسر ایران

مالیات مقطوع پیشه‌وران

بقیه از صفحه اول

قوانین‌متمم بودجه‌ومالیات پیشه‌وران بتصویب نهائی رسید و بدولت ابلاغ گردید.

*** افراد جدید حزبی**

ساعت ۹و نیم بامداد جلسه علنی مجلس شورایملی بریاست‌آقای‌مهندس ریاضی تشکیل شد.

آقای هلاکو رامبد لیدر فراکسیون پارلمانی حزب مردم بعنوان نطق قبل از دستور صحبت کرد، ابتداپیوستگی آقایان دکتر سامیراد ـ کیهان یغمائی و طالب زاده رابه حزب مردم اعلام داشت و سپس تذکراتی به دستگاه‌های دولتی داد و گفت:

چراباید دولتها یك کارمند راکه حرف حق گفته است از کار برکنار کند؟ همان ماموری که روزی از طرف همین دولت بکار گمارده شده است. طی یکی دو هفته اخیر به یکی از روزنامه ها از طرف بیمه های اجتماعی نوشته میشود که شما دویست و خرده‌ای هزار تومان‌بدهی‌دارید، ولی بعداز درج خبری در باره بیمه های اجتماعی نامه دیگری رسیده و بدهی آن روزنامه را صدو خرده‌ای هزار تومان اعلام داشته، آیا این خلاف قانون اساسی نیست؟ یکی از وظایف دولت باید مبارزه با فساد و مبارزه‌با مامورین خاطی باشد.

در شیراز رئیس اداره کار را از حزب ایران نوین انتخاب کرده‌اند، چون حزبی بود معاونت استانداری‌را هم باو داده‌اند و چون دارو دسته‌راه انداختن لازمه‌اش‌در دست داشتن شهرداری است، سمت شهردار را هم باو داده‌اند! (خنده نمایندگان)

آیا صحیح است که‌شاگردان‌مدرسه یك یك شهری را از درس خواندن باز بدارند و به استقبال یك وزیر حزبی بیاورند؟ آیا صحیح است که کسی را که‌باین امر اعتراض کند از کاربرکنار کنند؟

رادیوی مملکت ما هم بجای پخش اخبار پیشرفت های مملکتی و پخش جریان های مربوط به سفرعلیاحضرت شهبانوی گرامی مملکت، آیا صحیح است که وقت مملکت و پول مملکت را صرف تبلیغات بالا بردن تابلوی‌حزبی کند؟

نمایندگان محترم، عاقبت کار رادر نظر بگیرید. من باتوجه به عاقبت کار به دولت اعلام خطر می کنم. آیا به‌عکس‌العمل این‌مطلب توجه کرده‌اید که وقتی به تظلم مردم توجه نشود چه مصیبتی ببار می‌آورد؟ این‌بازی ها مرابه یاد حزب‌بازی آلمان و موسولینی می‌اندازد، منتهی بصوت مسخره!

من از آقای هویدا مرد متفکرو منصف که بعد از دولت سابق به آلام مملکت التیام داد خواهش می کنم یك‌امتحان از همکاران خود بعمل آورد، تا برای خود ایشان میزان عقیدت آنان به‌حزب روشن شود.

از برکت تحول تاریخی ششم بهمن که افتخار ابتکار اینکار در انحصار شخص شاهنشاه است (صحیح است) وتمام ملت ایران بدون استثناء پشتیبان و حافظ آن هستند، پاسداری انقلاب به دارو دسته خاصی اختصاص‌ندارد(صحیح است).

سخنان آقای رامبد یکساعت طول کشید وچون طبق آئین‌نامه بیش از یکساعت نمیشد نطق قبل از دستور کرد، ناطق گفت عرایض بنده شصت صفحه بود که فقط۱۴ صفحه آن را بعرض رساندم، باین جهت بقیه عرایضم را درجلسه بعد خواهم گفت.

*** تقدیم لایحه**

دراینموقع مجلس وارد دستور شد و تیمسار سپهبد ریاحی وزیر کشاورزی آقای مهندس ناصر گلسرخی را بسمت معاون‌پارلمانی وزارت کشاورزی معرفی کرد.

آقای دکتر نهاوندی وزیر آبادانی و مسکن لایحه مربوط به درآمد خانه‌های سازمانی را تقدیم داشت.

آقای دکتر یگانه وزیر مشاور گفت: برای این دولت، این‌وضع مجلس خود افتخاری است که‌در کمال آزادی رهبر اقلیت آنچه بنظرشان میرسد بیان میفرمایند. نطقهای قبل‌از دستور برای اینست که دولت ارشاد بشود و دولت از نظریات اقلیت و اکثریت همیشه استفاده کرده است.

*** خطر وجود ندارد**

دومطلب بود که از طرف دولت میخواهم بعرض برسانم. یکی اینکه آقای رامبد فرمودند اعلام خطر میکنم. بنده عرض میکنم که شما اعلام آرامش بفرمائید، زیرا هیچگونه خطر مادی یا معنوی مارا تهدید نمیکند (صحیح است).

دوم‌اینکه در کشور ما هدف یکی است وآن به‌ثمررساندن انقلاب‌شاه و مردم استو هیچگونه «رایسم»در کار نبوده ونیست.

آقای دکتر یگانه گفت: بنده تصور میکردم که‌این‌جلسه‌آخرین جلسه قبل از تعطیلات زمستانی باشد وبهمین جهت فکر میکردم که همانطور که همیشه مقام محترم ریاست همه را بوحدت دعوت می‌فرمایند، دراین جلسه هم روح وحدت حکمفرما باشد و انتظار چنین فرمایشاتی را از اقلیت نداشتم.

*** تقدیم سئوال**

آقای حسین معتمدی نماینده اصفهان درباره قانون حمایت از صنایع داخلی کشوروا ینکه‌تابحال دراین راه چه مبلغ بکارخانهٔزاینده رود پرداخت‌شده‌ووضع‌این کارخانه چگونه است تقدیم داشت.

*** تصویب لایحه متمم بودجه**

بعد لایحه متمم بودجه۱۳۴۵کل کشور که از مجلس سنا رسیده مطرح شد و اصلاحات سنا مورد تائید قرار گرفت و لایحه با ۱۱۵ رای موافق تصویب و بدولت‌ابلاغ شد.

سپس لایحه مربوط به مالیات ۱۳۴۵ پیشه‌وران مطرح گردید و با ۱۲۳ رای موافق تصویب وبدولت ابلاغ گردید.

آقای قوام صدری لایحه مربوط به تسویه کار شرکت های برق گیلان وبندرپهلوی‌را تقدیم‌داشت.

در این موقع لایحه راجع به استفاده ازمشمولان لیسانسیه و بالا تر از سپاه دانش مطرح و تصویب گردید و بدولت ابلاغ شد.

بعد لایحه مربوط به اجازه‌دریافت پنج درصد افزایش بهای تمام‌شده علائم استاندارد مطرح و تصویب و بدولت ابلاغ گردید.

در پایان جلسه امروز گزارش یك فوریتی راجع به حفظ نباتات مطرح گردید و تا آخروقت امروز مورد بحث و رسیدگی بود.

مالیات پیشه‌وران

متن قانون مالیات پیشه‌وران که امروز تصویب شد بشرح زیراست:

ماده واحده ـ مالیات سال ۱۳۴۵ مودیان مشمول ماده ۶ قانون تسهیل وصول مالیات ها مصوب ۴۳٫۴٫۲۸ بر طبق مقررات زیر وصول خواهد شد:

۱ـ آن دسته از مودیان نامبرده‌که تاتاریخ تصویب این قانون مالیات مقطوع سال ٤٤ آنان بر اساس ماده واحده مصوب ٤٤٫۹٫۱۶ قطعی شده مکلفند مالیات سال ٤٥ خود را معادل پنج درصد اضافه بر مالیات سال ٤٤ ظرف دو ماه از تاریخ تصویب این قانون به اداره دارائی محل تادیه و در مقابل مفاصا حساب دریافت نمایند. ودر مورد بقیه مشمولینی که مالیات تاآخر سال ٤٢ آنها تا زمان تصویب این قانون بطور قطع تشخیص نشده و مشمول مالیات مقطوع سال های ٤٣و ٤٤ نگردیده‌اند مالیات سال ٤٥ وسال های قبل آنها بر اساس مقررات ماده ۷ قانون مالیات بر درآمد مصوب ۳۷٫٤٫۱ تشخیص خواهد شد و این دسته مکلفند پس از قطعیت ظرف یك ماه از تاریخ ابلاغ مالیات قطعی‌بدهی خود را به اداره دارائی محل تادیه کنند و همین ترتیب نسبت به مالیات سال ٤٥ پیشه ورانی که در سال ٤٤ مشغول کسب شده‌اند و نیز مالیات سال ٤٥ مشمول بند (ب) ماده‌واحده مذکور که مالیات سال ٤٤ آنان تا زمان تصویب این قانون قطعی نشده است اجرا خواهد شد.

۲ـ کلیه‌مودیان فوق‌الذکر در صورت تاخیر در پرداخت مالیات متعلقه در مهلت مقرر علاوه بر اصل مالیات مشمول جریمه‌ای معادل صدی‌ده‌مالیات پرداخت نشده و زیان دیر کرد بقرار صدی یك در هر ماه از روزبعد از انقضای مهلت های مقرر خواهندشد.

زیان دیر کرد برای مدت پانزده روز حساب نمیشود و کمتر از یکماه که بیش از پانزده روز باشد یکماه محسوب خواهد شد.

۳ـ مودیان فوق‌الذکر که مالیات سال ٤٥ آنان از یك هزاروپانصد ریال (۱۵۰۰ ریال) تجاوز نکند از تادیه مالیات این سال‌بخشوده میشوند.

٤ـ پیشه ورانی که در اثنای‌سال ترك پیشه کنند مالیات مقطوع آن‌سال به نسبت مدت وصول و در صورت بروز اختلاف در این باره‌بوسیله‌مراجع مالیاتی مقرر در قانون تسهیل وصول مالیات های مستقیم مصوب۴۳٫٤٫۲۸ حل‌و فصل خواهد شد.

۵ـ بقایای مالیات مودیان مالیاتی تا پایان سال ۱۳۴۴ در سالهائی که از پنجاه هزار ریال تجاوز نکرده باشد بشرطی که سه ماه از تاریخ تصویب این قانون پرداخت گردد از جریمه معاف وزیان دیر کرد آن صدی ۶ منظور میشود.

یخبندان

بقیه از صفحه اول

تخت طاوس بطرف شهر پیش‌آمد باوجود ریزش برف چون دیشب هوا ابری بود درتمام محلات‌تهران یخبندان نشد ولی با آنکه امروز هوا آفتابی وگرم بود، طبق‌اعلامیه هواشناسی، امشب در تهران‌هوا یخبندان خواهد شد.

*** سرما عقب رفت**

هواشناسی اعلام‌داشت که‌هوای بسیار سردی که از آسمان ترکیه بسوی ایران در حرکت بود، از امروز عقب نشینی کرده و بطرف شمال میرود

*** برف در شمیران**

بنابگزارش خبرنگار ما درشمیران ازساعت هشت بعداز ظهر دیروز ریزش برف شدیدی در شمیران‌و کوههای اطراف شروع شد که‌مدت دوساعت ادامه داشت.

دراینمدت برف سنگینی در دربند، نیاوران وکوههای اطراف بزمین نشست واز صبح امروز سرما و یخبندان شدیدی شمیران و قلهك ونقاط اطراف رافراگرفته است.

یخبندان شدید جاده‌هاباعث‌تصادف چند اتومبیل گردید که ازآنجمله تصادف دواتومبیل پلیس‌بایکدیگر بود.

*** در آذربایجان**

طی ۲٤ ساعت گذشته نزول برف توام با کولاك شدید در شهر ها و جاده های اطراف آستارا، اردبیل، سراب، مشکین شهر، مغان، اهر، کلیبر، گردنه حیران، مراغه، بستان آباد، قره چمن، میانه، سر-اسکند، مرند، جلفا و جاده های تبریز ـ مرند، تبریز ـ مراغه و تبریز ـ بستان آباد ادامه داشته ودر اغلب این نقاط بین بیست تا شصت سانتی متر برف باریده است

*** در سایر نقاط**

طبق گزارش خبرنگاران ما در ۲٤ ساعت گذشته در آوج، کرج، مرز بازرگان و بیجار برف باریده و در بیشتر راهها در اثر ریزش برف‌و یخبندان عبورومرور وسایط نقلیه باشکال انجام میگیرد.

در بندر دیلم دراثر بارندگی و طغیان رودخانه سیلاب جاری شد و در بندر گناوه سیل جاده ها را گرفت. دربابل وگرگان وچالوس نیز ریزش باران توام با رعدو برق آغاز شد که تا صبح امروز ادامه داشت.

انتشارات جوانه باطلاع میرساند

کتابهای تربلینکا، شعر من، کرگدن، جنك جوانه و سایر کتب منتشرشده ازطرف انتشارات‌جوانه بتعدادکافی در کلیه کتابفروشی‌ها توزیع گردیده و کمبود اولیه این کتب‌دراین هفته مرتفع شده‌است. ازکتابفروشی‌ها و مراکز توزیع تهران و شهرستانها تقاضا میشود اگرکتب مزبور تاکنون بدستشان نرسیده یا به‌تعداد بیشتری کتاب نیاز دارند در تهران با تلفن ۳۰٤۷۲۸ و درشهرستانها باآدرس زیر مکاتبه فرمایند.

انتشارات جوانه. خیابان‌شاهرضا نزدیك لاله‌زارنو شماره ۵۵۵

درمان شناسی ۱۹۶۶

تالیف پرفسور دانلپ ـ پرفسورآلسند

ترجمه دکتریعقوب‌احدوت‌دردوجلدمنتشرشد

کتابفروشیهای‌مقابل‌دانشگاه ـ انتشارات‌امیرکبیر

مجموعه‌ای از زیباترین

آهنگهای رادیو ایران

منتشرشد

ازفروشندگان آلات‌موسیقی خریداری‌فرمائید

آقای پرویز جلایر. قهرمان سبك وزن هالتر

بازگشت موفقیت‌آمیز شما رادر مسابقات آسیائی بانکوك‌بخاك وطن تبریك میگوئیم.

آ ـ ۲۶۳۱۵ رضا افصحی ـ علی اصغر افصحی

مجالس ترحیم و یاد بود

با کمال تاسف فوت مرحومه **بانو بتول‌بیك** را باطلاع اقوام و دوستان میرساند. مجلس ترحیم مردانه آنمرحومه روز جمعه ۲ر۱۰ر۴۵ از ساعت ۹ الی ۱۲ در مسجد خندق آباد واقع‌در خیابان مولوی اسماعیل بزاز مجلس زنانه در منزل واقع در خیابان شاه بیست متری دوم جنوبی کوچه تابش پلاك ۲۵ در همان روز از ساعت ٤ ونیم الی ۷ برگزار خواهد شد.

خانواده های حسین بیك. توکلی‌پور. بناها. رستگار. سیگاری.

تسلیت

جناب آقای مهندس نصیری

با نهایت تاسف مصیبت‌وارده رابه‌آنجناب تسلیت عرض می‌نمائیم

مهندس احمدی. مهندس جواد عباسعلی

سرکار استوار یکم همتی

افسران. درجه‌داران و کارمندان مرکز توزیع شماره ۳ ارتش خودرا در غم شماشریك میدانند.

سرهنك خبیری

همکار محترم جناب آقای دکتر اوصیاء

همکاران بیمارستان لقمان الدوله ادهم با نهایت تاسف مصیبت وارده را تسلیت‌میگویند

دکتر زمانی

جناب آقای اسفندیاری دبیر محترم

مصیبت وارده را بشما و آن خانواده گرامی تسلیت میگوئیم.

لطف‌اله سیفی. حسن امین. رضاتجلی نژاد

جناب آقای ایرج صوفی سیاوش

با نهایت تاسف مصیبت وارده‌رابجنابعالی و خانواده محترمتان تسلیت میگویم.

لنگرود ـ اسمعیل حسین‌زاده‌فهیم

در ۲۴ ساعت ۵۰ مجروح، ۲۰ مسموم و چهار مرده

زنی برای اثبات عشق خود بشوهرش خود را مسموم کرد

زنی به زبان خود که بدون تامل مطلبی را گفته بود سوزن زد

پیر مردی که برای محروم کردن پسر کوچکش از ارث بمحضر رفت در خیابان تصادف کرد

مردی که در یك حادثه رانندگی درگذشت پیش از مرگ از راننده گذشت نمود

یك زن ۳۰ ساله دیروز به زبان خود سوزن زد تا دیگر بدون فکر و تامل حرف نزند. وی که عصمت نام دارد یکی از ۷۰ نفری است که در ۲۴ ساعت اخیر به بیمارستانهای سوانح تهران مراجعه کردند ۵۰ تن از این عده مجروح وبقیه مسموم شده بودند.

عفت که در بیمارستان سینا تحت معالجه قرار گرفت به خبرنگار ما گفت : دو سال پیش بامحمد ازدواج کردم و دراین مدت زندگی ما بخوبی میگذشت ، من بااینکه می - دانستم محمد مرد متعصبی است سه شب پیش موقعی که باهم صحبت از گذشته هامی کردیم وبه ترانه‌ای که از «گرام» پخش میشد گوش میدادیم ، من بدون فکر و تامل گفتم که پنج سال قبل یك مهندس جوان از من خواستگاری کرد ، ولی چهار روز پیش از عقد بمازندران رفت ودر دریا غرق شد .

حال محمد با شنیدن این حرف بهم خورد عرق سردی بر پیشانیش ظاهر گردید ودر حالیکه ازمن میپرسید دوستش می‌داشتی ؟ از خانه بیرون رفت .

تلاش من برای بازگردانیدن اوبخانه بجائی نرسید وامروز از فرط پشیمانی که چرابدون تامل و درنظر گرفتن اوضاع واحوال چنین حرفی زدم ، چند سوزن بزبان خودزدم که دیگر بدون فکر حرفی نزنم ، ولی زبانم متورم شد و ناچار شدم به بیمارستان مراجعه کنم .

*** در راه محضر**

مجروح دیگر حسن نام دارد. او ۷۰ سال از عمرش میگذرد . حسن دیروز موقعی که بمحضر اسناد رسمی میرفت تا کوچکترین پسرش را از ارث محروم کند، بعلت ریزش باران ولیز بودن خیابان با اتومبیلی تصادف کرد و مجروح گردید او که در بیمارستان سینا بستری است گفت چون پسر کوچکم که ۱۹ سال بیشتر ندارد میخواهد باوجود مخالفت من بایك بیوه زن ۳۰ ساله ازدواج کند . امروز تصمیم گرفتم اورا از ارث محروم کنم ، ولی این حادثه پیش آمد کرد.

*** هوس شوهر**

عذرا یکی از مسمومین می گفت شوهرم دیشب هوس کرد مثل قدیم که بخاری نفتی نبود در کنار منقل پر از آتش خود را گرم کند . من برایش منقلی آتش کردم و اوپس از صرف غذا باطاق خود رفت و خوابید و من که در همان اطاق خوابیده بودم دچار مسمومیت گاز ذغال شدم .

*** در حال مستی**

اصغر ۲۹ ساله دیشب در یك مجلس آشتی کنان «دو دوست» مشروب فراوانی خورد و در حال مستی بخانه‌اش رفت ، در نیمه شب تشنه‌اش شد ، ولی از فرط مستی، بجای ظرف آب ظرف نفت را سر کشید ومسموم شد .

*** اشتباه داروفروش**

فاطمه ایرانپود ۳ ماهه دیروز بعلت زیاد خوردن دوا مسموم شد . علت مسموم شدن این کودك اشتباه دارو فروش بود. دارو فروش روی شیشه دوا ، بجای اینکه بنویسد « روزی سه قطره میل شود » ، نوشت «روزی سه قاشق میل شود» و کودك بهمین سبب مسموم شد.

***اثبات دوستی**

در میان مسمومین ۲۴ ساعت اخیر زنی بنام صدیقه دیده میشود که خود را مسموم کرده است .

او گفت برای اینکه بشوهرم ثابت کنم دوستش دارم خود را مسموم کردم .

*** در گذشتند**

سه تن از مجروحین و یکی از مسمومین درگذشتند .

اسدالله جمالی فرزند باقر وقاسم خداوردیان ۳۵ ساله با اتومبیل تصادف کردند . اسدالله پیش ازمردن از راننده اتومبیل گذشت کرد .

سومین مجروحی که در گذشت اختر غضنفری نام داشت و ۳۰ ساله بود .

بانو نورات هاراطونیان ۳۰ ساله فرزند تیگران تنها مسمومی است که در ۲۴ ساعت اخیر در گذشت .

دادگاه جنائی با وجود گذشت بانك بازرگانی

آقاجان ذهابیان و پسرانش را بزندان محکوم کرد

متهمین در یکی از جلسات دادگاه

بموجب ماده ۲۳۸ قانون مجازات عمومی برای جرم کلاهبرداری ۶ ماه تا دو سال حبس تعیین شده است.

بموجب کیفر خواست دادسرای تهران آقاجان - بابا هوشنك ذهابیان متهمند که با همکاری حسنعلی نصر رئیس شعبه مرکزی بانك بازرگانی ایران مبلغ ۱۵۲ میلیون ریال از بانك بازرگانی اعتبار دریافت داشته وبعدا با قلب، اعلام ورشکستگی نموده‌اند این عده براثر شکایت بانك بازرگانی تحت تعقیب قرار گرفته و پرونده آنها پس ازطی مراحل بازپرسی بشعبه سوم دادگاه جنائی مرکز ارجاع گردید و محاکمه آنان از روز ۲۱ آبان ماه آغاز شدو دیروز پایان یافت وچون دو روز قبل از پایان دادرسی ، بانك بازرگانی (شاکی خصوصی) ازشکایت خود گذشت نمود و تقاضای ترك تعقیب متهمین راکرد، دادگاه متهمان رافقط از لحاظ اتهام کلاهبرداری محکوم نمود ، زیرا کلاهبرداری جرمی است درجنبه عمومی و باگذشت شاکی خصوصی تعقیف موقوف نمیشود .

شعبه سوم دادگاه جنائی مرکز بریاست آقای طالقانی محاکمه آقاجان ذهابیان و حسنعلی نصر رئیس شعبه مرکزی بانك بازرگانی وپسران آقاجان که از روز بیست و یکم آبان آغاز کرده بود ،پس از چهل روز دادرسی ساعت ده صبح دیروز پایان دادو دادرسان برای اتخاذ تصمیم بشور پرداختند .

درساعت ۷ بعدازظهر دادگاه از شور خارج شد و رای دادگاه به- وسیله منشی قرائت گردید .

بموجب رای صادره ، دادگاه با توجه به گذشت بانك بازرگانی که دعوای خودرا بمبلغ ده میلیون تومان اصلاح کردو درخواست ترك تعقیب متهمان رانمود. بابا ذهابیان و هوشنك ذهابیان راهریك به ۱۵ ماه، آقاجان ذهابیان را باتوجه به کهولت و پیری به ۹ ماه وحسنعلی نصر را به ۶ ماه حبس تادیبی محکوم کرد .

تصادف اتوبوس شرکت واحد

اتوبوس خط ۲۴۳ شرکت واحد برانندگی مرتضی میرزا کاظمی در خیابان قلعه مرغی باقلی میرزا تیموری ۵۶ ساله تصادف کرد ووی را کشت راننده اتوبوس پس از تصادف متواری گردید ، ولی چند ساعت بعد دستگیر شد .

علت تصادف را کارشناس تصادفات بی‌احتیاطی عابر و ،توجه نداشتن به اطراف و همچنین سرعت بیش ازحد معمول اتوبوس تشخیص داده است.

مرگ در پیاده‌رو

دیروز وانت شماره ۴۳۹۸۰ درخیابان سلماسی با کامیون شماره ۴۹۸۲ تصادف کرد .

هر دو وسیله نقلیه پس از این تصادف از خیابان خارج شدند ودر پیاده‌رو مرد ناشناسی برخورد کرده و اورا کشتند .

بزودی

نمایش فیلمی آغاز میگردد ، که رکورد فروش را در سینمای «ریدیوسیتی میوزیك- هال» نیویورك با گنجایش ۶۲۰۰ صندلی شکسته و بهترین فیلم ناتالی وود شناخته شده است

ناتالی وود در

پنه لوپ

سینماسکوپ
رنگی

باشرکت : **ایان باتن**
پیتر فالک / دیک شاون
جوناتان وینترز

محصول کمپانی متروگلدوین‌مایر

«ادیت هد» بزرگترین طراح هالیوود لباس‌هائی برای ناتالی وود دراین فیلم تهیه کرده که چشم همه خانمها و حتی آقایان را خیره خواهد کرد

عشق و جوانی را زنده کنید

کمپانی بزرك آی‌بی‌اس مبتکر گیسوی مصنوعی خانم مادر ایران هیرپیس HAIR, PIECE یا گیسوی جوانی را به آقایان تقدیم میکند.

هیرپیس نه تنها بجوانی مردان موقر کمك میکند بلکه برآراستگی وزیبائی جوانان نیز میافزاید.

دو تصویر بالا گویای این حقیقت است که چگونه میتوان با **هیرپیس** پانزده سال جوانتر شد. هیرپیس زیبائی وجوانی را بازمیگرداند و از جلوه مردانه شما نمیکاهد.

مرکز پخش کمپانی I.B.S. خیابان پهلوی- جنب سینما امپایر ساختمان آی‌بی‌اس تلفن ۶۲۳۹۰۰ - ۳۸۳۶۸ آ

یك دکتر ایرانی در آلمان محکوم شد

این دکتر ، مجروحی را که زیادغذا خورده بود موقع عمل جراحی بیهوش کرد و باعث مرگ او شد

آلمان ـ ۲۱ دسامبر ـ خبرگزاری آلمان ـ دکتر ابوالقاسم نصیری شیخانی اهل رشت که به علت سهل‌انگاری باعث مرگ بیمارش شده بود امروز به پرداخت ۱۰۰۰ مارك جریمه محکوم شد .

دکتر ابوالقاسم نصیری شیخانی ۳۳ سال دارد و در یکی از بیمارستان های آلمان کار میکند . وی اقدام به بیهوش کردن یك پیرزن ۶۲ ساله آلمانی کرده و در نتیجه باعث مرگ او شده است .

این پیرزن در نیمه شب ۲۷ اکتبر ۱۹۶۵ به علت شکستگی بازو به بیمارستان منتقل میشود. متخصصین در دادگاه اظهار داشتند چون مریض چهار ساعت قبل از بیهوشی شام مفصلی خورده بود دکتر نمی بایست اورا کاملا بیهوش میکرد. بنابگفته این متخصصین فاصله بین غذا و بیهوشی باید لااقل شش تا هشت ساعت باشد . دکتر در دفاع از خود اظهار داشت من بگفته این خانم که زیاد غذا نخورده و ننوشیده است اعتماد کردم .

دادگاه اعلام کرد که این وظیفه دکتر است که تعیین کند بیمار چقدر غذا صرف کرده است .

دکتر که تحصیل کرده آلمان است متهم شد که میبایست برطبق حقایق علمی عمل میکرد.

تایتان + رینگو = ماچ ماچ ، تق تق !

«مولیانوجما»ی فیلم تایتان که همان «مونتگمری‌وود» فیلم «رینگو» باشد برای «اولین بار در جدیدترین فیلم جاسوسی و پرحادثه وخنده‌آور امسال شمارا مجذوب خواهد کرد

KISS KISS, BANG BANG

آهنگ معروف «کیس کیس ، بنك بنك » مخصوص این فیلم تهیه شده و در آن اجرا میگردد

هفته آینده در باره این فیلم باز هم صحبت خواهیم کرد

زندگی بشر دریك میلیون سال قبل از میلاد

مملو از نبردهای وحشیانه با حیوانات عظیم‌الجثه وباطبیعت قهار و مبارزه خونین برای زنده ماندن

****
*** از امشب در سینماهای ***
****

امپایر . سانترال . تاج
متروپل ـ نیاگارا

تاکنون چشم هیچ تماشاچی این همه عجایب را یکجا ندیده است

از امشب در سینماهای آتلانتیک ـ ب.ب ـ پلازا

«الماس» آتشی سوزان که شعله سرکش آن جنایت‌های هولناك وقتل های مرموز ومبهم را باعث میگردد و بخاطر دو میلیون دلار الماس چه جنایت ها که بشر مرتکب نمی شود

بخاطر دو میلیون دلار الماس

یك میلیون سال قبل از میلاد

محصول کمپانی فوکس قرن بیستم

---

۱۰ صبح و ۵ بعد از ظهر ساعت
پختی بور ویتانا

چند دانه پتی‌بور ویتانا درفاصله بین دو غذا قوای بدنی شما را برای ادامه کار ترمیم میکند

پتی بور ویتانا غذای بین غذاها

تقویم اطلاعات

پنجشنبه - اول دی ماه ۱۳۴۵ - نهم رمضان‌المبارك ۱۳۸۶ - بیست و دوم دسامبر ۱۹۶۶
غروب آفتاب ساعت ۴و۴۸ دقیقه
توپ افطار ساعت ۵و۱۵ دقیقه
توپ سحر (فردا) ساعت ۵و۲۹ دقیقه
طلوع آفتاب (فردا) ساعت ۷و۹ دقیقه
ظهر شرعی (فردا) ساعت ۱۲و۳ دقیقه
غروب آفتاب (فردا) ساعت ۴و۴۸ دقیقه
توپ افطار (فردا) ساعت ۵و۱۶ دقیقه
توپ سحر (پس فردا) ساعت ۵و۳۰ دقیقه
طلوع آفتاب (پس فردا) ساعت ۷و۱۹ دقیقه
ظهر شرعی (پس فردا) ساعت ۱۲و۴ دقیقه

برنامه فردای تلویزیون دولتی

* مضحك قلمی (کارتون)
* واریته‌ایرانی : باله‌هنرجویان هنرستان‌جانبازیان- آواز کارولین خواننده سیاهپوست وارکستر فلاوی
* اخبار - رپورتاژی از بانکوك
* موسیقی ایرانی باشرکت دوشیزه پرتو
* برنامه آئینه
* فیلم تلویزیونی گربه سیاه
* فیلم داستانی «در آغوش خانواده» فرانسوی - دوبله بفارسی
* واریته فرنگی با شرکت معروفترین خوانندگان خارجی

تلویزیون ایران

۶٫۰۰- سرود شاهنشاهی - اعلام برنامه
۶٫۰۴- باله هنرجویان هنرستان مادام یلنا
۶٫۳۰- اوجینیو
۷٫۰۰- عصر حجر
۷٫۳۰- اخبار
۸٫۰۰- موسیقی وزارت فرهنك وهنر
۸٫۳۰- مامور بی‌صفر یك
۹٫۰۰- چشم انداز
۹٫۳۰- جانبازان
۱۰٫۰۰- عقیده شما چیست ؟
۱۰٫۱۵- برنامه‌فوق‌العاده‌سینمائی
۱۰٫۳۰- برنامه سینمایی فیلم «خاطره آن شب» باشرکت «جیمز گارنر» - دوبله بفارسی

برنامه فردا

۶٫۰۰ سرود شاهنشاهی - اعلام برنامه
۶٫۰۴ برنامه کلینکس
۶٫۱۵- یك .دو . سه
۷٫۰۰- آنچه‌دراین هفته گذشت
۷٫۱۵- گوگوش
۷٫۳۰- ماموریت خطرناك
۸٫۰۰- فراری
۹٫۰۰- حرف تو حرف
۹٫۳۰- چتربازان
۱۰٫۰۰- برنامه سینمایی

تلویزیون امریکا

۶ خلاصه اخبار جهان
۶٫۰۵ والت دیسنی نمایش میدهد
۷٫۰۰ نمایش دیك واندیك
۷٫۳۰ برنامه کریسمس
۸٫۰۰ نمایش پری کومو
۹٫۰۰ خلاصه اخبار جهان
۹٫۱۵ نمایش کریسمس
۱۰٫۰۵ اعطای‌جوائز آکادمی ۶۶

برنامه فردا

۶٫۰۰ خلاصه اخبار جهان
۶٫۰۵ برنامه کریسمس
۷٫۰۰ نمایش دانی‌تاماس
۷٫۳۰ نمایش کریسمس
۸٫۰۰ برنامه مخصوص کریسمس
۸٫۳۰ برنامه کریسمس لورتابانك
۹٫۰۰ خلاصه اخبار جهان
۹٫۶۵ برنامه سرکارستوان
۱۰٫۰۵ فیلم سینمائی

پیش‌بینی هوا

هوای سواحل‌دریای مازندران نواحی آذربایجان، شهرستانهای شمال خراسان ابری خواهدبود. هوای تهران و بقیه نقاط ایران صاف گاهی همراه‌با ابرمیباشد. گرمترین نقطه بندر لنگه وبندر عباس‌حداکثر۲۶ درجه‌سردترین نقطه‌همدان حداکثر ۴درجه‌بالای صفر و حداقل ۱۰ درجه زیر صفر.
حداکثر حرارت‌تهران ۹درجه وحداقل۱ درجه زیر صفر بوده است.

شاهنشاه بعد از ظهر دیروز ، در مراسم معرفی معاونان‌جدید وزارت کشاورزی فرمودند :

اهمال‌درانجام وظایف‌قابل بخشش نیست

مهندس گلسرخی

مهندس میرحیدر

مهندس صدقیانی

ساعت سه‌ونیم بعدازظهر دیروز تیمسارسپهبد ریاحی‌وزیر کشاورزی درکاخ سعدآباد به‌پیشگاه‌شاهنشاه اریامهر شرفیاب شد و معاونین وزارت کشاورزی را باین شرح معرفی نمود:

آقای مهندس ناصر گلسرخی معاون فنی وپارلمانی ، آقای‌مهندس رضا صدقیانی معاون فنی وزراعی، آقای مهندس حسین‌میرحیدرمعاون طرح وبرنامه‌ها وبودجه .

وزیر کشاورزی آنگاه گزارش مختصری درباره افزایش تولیدات کشاورزی و همچنین درآمدسرانه کشاورزان‌درچندساله اخیرمعروض داشت .

شاهنشاه آریامهر خطاب به‌وزیر کشاورزی و معاونین جدید چنین فرمودند :

این پیشرفتها هنوز جوابگوی احتیاجات کشور نیست و بایستی‌با تجهیز کلیه امکانات فنی‌واعتباری نتایج بهتر و سریع‌تری بدست آورد .

شرایط زمان ، و ضرورت انجام سریع و صحیح برنامه های‌انقلاب ملی ما ، دیگر اجازه کوچکترین غفلتی رانمیدهد و مسئولان‌سازمان های مملکتی باید متوجه باشندکه حتی یك دقیقه اهمال و عدم توجه بانجام وظایف قابل بخشش‌نیست.

شاهنشاه آنگاه یادآور شدند: کارمندان دولت ازبزرك و کوچك‌و در هر کجای مملکت که هستندباید باین‌اصل مهم توجه داشته و تمام فکر و نیروی خودرا با صداقت در اجرای آن بکار اندازند .

آقایان مهندس ناصر گلسرخی قبلا سمت معاون فنی و مهندس‌رضا صدقیانی سمت معاون برنامه ها و طرحها را در وزارت کشاورزی به عهده داشتند .

طی نه ماهه اول سال جاری ۹۷۶ کیلومتر راه ساخته شده است

گزارش عملیات وزارت آبادانی‌و مسکن طی نه ماهه سال جاری حاکی است که ساختمان ۹۷۶ کیلومتر راه که ۳۲ قطعه راههای استانی و منطقه‌ای‌که شهر ها و یا مناطق روستائی را به شبکه اصلی خطوط ارتباطی کشور متصل میکند توسط این وزارتخانه بپایان رسیده وبرای نگهداری و بهره‌برداری تحویل‌وزارت راه گردیده است .

عرض این راهها بتناسب موقعیت محل و اهمیت راه از ۵ تا ۱۰ متر است .

کلیه این راهها با مشخصات‌فنی‌و زیرسازی کامل ساخته‌شده‌است .

از ۹۷۶ کیلومتر راه‌ساخته شده بزرگترین رقم مربوط باستان‌فارس میباشد .

دراین استان جمعا ساختمان‌شش رشته راه استانی و منطقه‌ای جمعابه طول ۲۱۹٫۵ کیلو متر بپایان‌رسیده وآماده بهره‌برداری گردیده است .

اعضای هیئت اجرائیه حزب ایران نوین

حزب ایران نوین در جلسه‌ای که پریشب در محل حزب تشکیل شد، اعضای‌اصلی‌وعلی‌البدل‌هیئت اجرائیه خودرا انتخاب نمود.

اعضای اصلی هیئت اجرائیه حزب ایران نوین عبارتند از:

آقای امیرعباس هویدا، آقای ناصر یگانه و خانم‌فرخ‌روپارسای و آقایان دکتر منوچهر کلالی ، محسن خواجه‌نوری ، مهندس فتح‌الله ستوده ، دکتر غلامرضا نیك‌پی ، دکتر منوچهر شاهقلی ، دکترمحمد علی‌رشتی ، دکتر حسن زاهدی، مهندس منصورروحانی، دکتر یزدان‌پناه عباس سالور ، مهندس‌امیرقاسم‌معینی ، دکتر کشفیان ، مهندس‌جلالی نوری ، مهندس‌ابراهیم همایونفر ، دکترمحمدسام و خانم‌عذراضیایی .

اعضای علی‌البدل : خانم ابتهاج سمیعی و آقایان دکتر فرهنك مهر، مهندس اسماعیل انصاری ، جهانشاهی ، دکترفرهاد قهرمان .

رهبر حزب استقلال مراکش هنگام عزیمت از ایران طی نامه‌ای نوشت :

پیشرفت‌های ایران مافوق تصور است

آقای علال‌الفاسی رهبر حزب استقلال مراکش و مدیر روزنامه های (العلم) و (اوپینیون) که‌بدعوت سناتور مسعودی بایران آمده بود، همانطورکه قبلا اطلاع دادیم‌پریروز پس‌ازدوهفته اقامت در تهران و بازدید ازشهرهای مشهد، قم ، آبادان ، شیراز و اصفهان با هواپیما بمراکش بازگشت .

ایشان هنگام حرکت خود از تهران نامه‌ای بزبان عربی خطاب‌به سناتور مسعودی مدیر موسسه اطلاعات نوشتند که حاکی از احساسات پاك و صمیمانه‌ای‌نسبت به‌ایران و پیشرفت‌های حاصله در آن میباشد و ماترجمه قسمتهائی‌از این‌نامه راجهت اطلاع خوانندگان محترم نقل میکنیم :

سپاس خدای‌یگانه را و درود خداوند بر پیامبر ماحضرت‌محمدبن عبدالله‌و خاندان ویارانش .

جناب آقای‌سناتور عباس مسعودی دوست‌بزرگوارپس‌ازدرود برادرانه، من‌بهیچوجه یارای آنرا ندارم که کلماتی برای اظهارسپاس وامتنان از حسن میهمان نوازی وپذیرائی گرم ولطف بی‌پایانی که از طرف آن جناب و کارکنان موسسه اطلاعات و ارباب قلم و فکر، در طول اقامت درایران ابرازشده،پیدا کنم. خاطرات این سفر در صحنه همبستگی ایران ومراکش‌وهمچنین در کنار تلاشهای بی‌شائبه جنابعالی درراه‌تحقق اخوت اسلامی‌ونزدیکی میان کشورهای اسلامی ، کاملا جاویدان خواهد ماند .

من مراتب تحسین و شگفتی‌خود راازموسسه اطلاعات و نمایندگان آن در شهرستانها و مخصوصا مجله عربی «الاخاء» که در نوع‌خود کاملا بی‌نظیر است ابراز میدارم.

واما درباره کشورتان ایران ، باید اذعان کنم که پیشرفت های حاصله‌درآن‌مافوق تصور است و راهی‌راکه ایران در پرتو انقلاب سفیدشاهنشاه بزرك شما پیش‌می‌رود همان راهی است که هرمیهن پرستی آرزوی آنرا دارد. ازصمیم قلب امیدوارم که‌خداوند کشور شما را ازهرگونه گزندو مانعی محفوظ داشته و درادامه پیشرفت وتعالی یارتان باشد .

در پایان استدعا دارد که‌ازطرف اینجانب از کارکنان اطلاعات در پایتخت و شهرستانها و تمام‌کسانی که مرا مورد لطف قرارداده و صمیمانه ازمن پذیرائی کرده‌اند تشکر فرمائید و آرزومندم که‌شما رادر کشوردومتان مراکش ملاقات کنم درودبی‌پایان مرابپذیرید .

علال‌الفاسی- رهبر حزب‌استقلال مراکش

هایستر
HYSTER
انواع جرثقیل و بالابر
نماینده انحصاری درایران
شرکت سهامی ماشینهای راهسازی
تهران - خیابان سعدی شمالی (ساختمان وهابزاده) تلفن ۳۰۳۳۲۶
فروشگاه مرکزی لوازم یدکی وسرویس : تهران - خیابان نصرت غربی (غرب بیمارستان پهلوی) تلفن : ۹۰۴۴۱ N.T.
شعبه خوزستان : اهواز - خیابان کمپلو - تلفن ۴۴۳۱- صندوق پستی ۱۰۱ - تلگرافی مارکولی .
شعبه فارس : شیراز - خیابان نادر- تلفن ۶۵۰۵- صندوق پستی ۱۶۸ - تلگرافی مارکولی
شعبه بنادرجنوب : بندرعباس - خیابان‌حافظ - صندوق پستی ۱۹ - تلگرافی مارکولی .

گروه‌فرهنگی خوارزمی
موسسه زبانهای خارجی (ابونصر فارابی) برای کلاس های زیر (ترم زمستانی) ثبت نام میکند .
۱- کلاسهای تقویتی زبان برای‌دانش‌آموزان دبیرستانها
۲- کلاسهای انگلیسی
۳- کلاسهای اعزام‌دانشجو
نشانی : خیابان شاهرضا - بیست‌متری دوم نبش سزاوار تلفن ۴۳۱۸۰

کاترپیلار
CATERPILLAR®
موتورهای دیزل ساخت آمریکا از ۵۰ تا ۹۰۰ اسب برای چاه های عمیق - مولدبرق‌ها از ۲۵ الی ۶۰۰ کیلووات
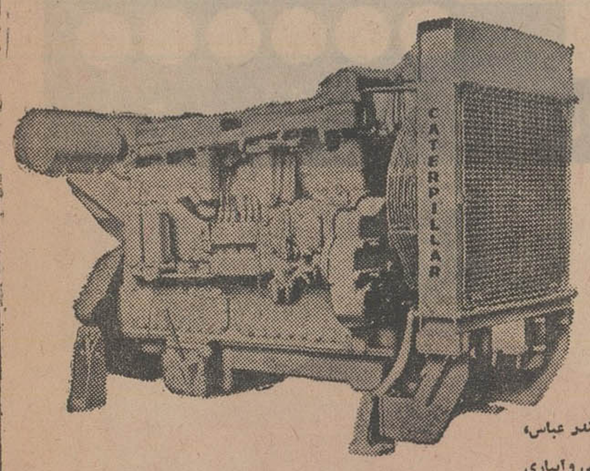
شعبات و نمایندگی در اهواز بندر عباس، کرمان ، جیرفت ، مشهد
شرکت سهامی ماشینهای صنعتی وآبیاری
تهران خیابان سعدی شمالی
شماره ۱۶۸ ساختمان وهابزاده
تلفن ۸ - ۳۰۴۹۲۷
تعمیرگاه و فروشگاه لوازم یدکی . انتهای خیابان نصرت غرب بیمارستان پهلوی
تلفن - ۹۰۴۴۱
N.T.
«CATERPILLAR TRACTOR CO.» بنام «CATERPILLAR» کمیت شماره‌های ۵۹۹۶ و ۱۷۳۵۲ و «CAT» و «کاترپیلار» دو علامت

ماهنامه ستاره سینما سینمای نو منتشر شد

جغرافیای عمومی انسانی
چاپ‌دوم
تالیف
جناب‌آقای دکترودیعی ،استاد محترم‌دانشگاه‌تهران
سرزمین هزاران جزیره
یا
داستان اندونزی‌درگذشته و حال
نوشته : جناب‌آقای غ . وحید مازندرانی
مرکزفروش‌و پخش : روبروی‌دانشگاه کتابفروشی‌دهخدا وسایر کتابفروشی‌ها

سان‌بیم Sanbeam
سازنده‌کامل‌ترین ریش‌تراش های‌برقی دنیا
فیلم‌جالب‌ومهیج تلویزیونی خودرابنام
جانبازان
همه هفته‌روزهای پنجشنبه ساعت نه‌ونیم‌بعد از ظهر از تلویزیون ایران تقدیم میکند
ساعت نه‌ونیم امشب‌توجه شمارا باولین برنامه تلویزیونی سان‌بیم جلب میکنیم.

بیش ازبیست هزار نفر وسیله لینگافن
درایران زبان آموخته اند وشما هم میتوانید هریک از ۳۷ زبان زنده دنیارا درمدت ۱۷۰ ساعت درمنزل بدون معلم باهزینه بسیارکم فراگیرید.
برای کسب اطلاعات بیشتر کوپن زیررا پرنموده بنشانی سازمان جهانی لینگافن
صندوق پستی ۱۱۳۵ تهران
ارسال یابدفتر سازمان خیابان شاه - ساختمان آلومینیوم - تلفنهای ۶۰۲۰۱ - ۶۱۱۰۳۴ تا ۶۱۱۰۳۶ مراجعه فرمائید
نام ونام خانوادگی .....
نشانی کامل .....
زبان مورد درخواست ..... شهر .....

مژده به حجاج محترم بیت‌الله الحرام
کاروان حج کامل بسرپرستی حاج کامل نیلچیان همه روزه برای عقدقرارداد آماده میباشد
آدرس خیابان ری اول آبشار - تلفن ۵۸۱۲۵۵

نمایشگاه
نقاشیهای گرگینیان
الهام گرفته از تاریخ ایران
دوم تا نهم دیماه
از ساعت ۴ تا ۸ بعد ازظهر
تالار فرهنك - ورود آزاد

شماره ۱۹ مجله
نگین
منتشر شد

کلاسهای پروفیشنسی زبان انگلیسی
درکانون آموزش زبان
این کلاسها فقط بوسیله استادان مجرب خارجی تدریس میشود
واز داوطلبان (۲۵)ساعت و (۱۵) ساعت در هفته وکلاسهائی باساعاتی کمتر برای ترم‌زمستانی ثبت نام میکند .
برای کسب اطلاع بیشتر بمحل کانون‌مراجعه کرده ویك جلد راهنمای کلاسها را دریافت‌دارید.
اوقات ثبت‌نام - صبحها از ۸ونیم تا ۱۲ ونیم
عصرها از ۴ونیم تا ۷ونیم
نشانی -خیابان پهلوی - بالاتر ازتخت‌جمشید (۱۶۹) تلفن ۴۲۷۹۷
آ-۲۶۳۳۱
۱-۵

اطلاعات

پنجشنبه
۲۲ دسامبر ۱۹۶۶
۹ رمضان ۱۳۸۶
شماره ۱۲۱۶۴
سال چهل ویکم

در جلسه اخیر شورایعالی شهرسازی که با حضور نخست‌وزیر تشکیل گردید :

درباره جمعیت تهران، بدولت اعلام خطر شد

همانطور که درشماره دیروز اطلاع دادیم ،والاحضرت شاهدخت شمس پهلوی ، ریاست عالیه جمعیت شیر وخورشید سرخ ایران که باتفاق همسرشان آقای مهرداد پهلبد وزیر فرهنگ و هنر ، بدعوت دولت اتحاد شوروی به‌آن کشوررفته بودند ،عصر دیروز از سفرسیزده‌روزه خودبه‌میهن بازگشتند .

در فرودگاه مهرآباد آقای نخست وزیر ،روسای مجلسین ، چندتن از وزیران کابینه و از جمله آقای‌عباس آرام ، وزیر خارجه، دکتر منوچهر اقبال مدیر عامل شرکت ملی نفت ، نصرت‌الله‌معینیان،رئیس‌دفتر مخصوص شاهنشاه، زایتسف‌سفیر اتحادشوروی در ایران ،عده‌ای از نمایندگان دو مجلس و کارمندان عالیرتبه سفارت شوروی از والاحضرت و همسرشان استقبال نمودند.

در عکس بالا آقای زایتسف ،سفیر شوروی در تهران بوالاحضرت و همسرشان خوش‌آمد عرض‌میکند واز راست بچپ آقای پهلبد ، والاحضرت شاهدخت شمس پهلوی و آقایان‌دکتر اقبال ، معینیان ، هویدا نخست‌وزیر، زایتسف وآرام دیده میشوند.

جلسه هیئت‌نظارت برموقوفات خاندان پهلوی

بدعوت آقای مهندس شریف امامی ، نایب التولیه بنیاد پهلوی جلسه هیئت نظارت بر موقوفات خاندان پهلوی باحضور آقایان نخست‌وزیر ، مهندس ریاضی‌رئیس مجلس شواریملی، علم وزیردربار شاهنشاهی، میرمطهری رئیس دیوانعالی کشور و هیئت نظار مرکب از آقایان : سناتور محمد سعیدی ، سناتور عماد تربتی ، حسن نبوی و معاون بنیاد پهلوی و روسای ادارات بنیاد ساعت ٤بعدازظهر دیروز تشکیل شد.در این‌جلسه گزارش جامعی‌ازفعالیت هاواقدامات بنیاد پهلوی در سال گذشته باستحضار حضاررسید و ادامه مذاکرات بروز سه شنبه موکول گردید .

اتومبیل‌ها باید مجهز به شبرنك باشند

پلیس تهران اعلام کرد که‌کلیه وسائط نقلیه هنگام خروج از شهر باید به مثلث شبرنك پایه‌دارمجهز باشند و شب ها در مواقع توقف در کنار جاده باید مثلث های پایه‌دار رادرفاصله ۲۵ متری‌وسیله قرار دهند .

در اعلامیه‌پلیس‌خاطر نشان‌شده است که اکثر تصادفات ناگوار و دلخراش جاده ها در شب ناشی‌از توقف وسائط نقلیه، بدون استفاده از علائم شبرنك بوده است .

★ مقررات شهرسازی پایتخت زیر نظرعلیاحضرت‌شهبانو در دست تهیه است

یك مقام وزارت آبادانی‌و مسکن امروز اعلام داشت :به منظور ایجاد یك مقررات صحیح و برنامه‌ای جهت‌شهر سازی تهران ، مقرراتی در دست تهیه است .

شهبانوی ایران بعلت‌توجه وعلاقه‌ای که‌درامر شهرسازی وتامین لوازم احتیاجات مردم دارند نظارت در تهیه این مقررات راقبول فرموده‌اند .

این مقررات پس ازتهیه‌جهت تصویب بدولت تقدیم خواهد شد .

★ مشکل بزرك

این‌مقام همچنین یادآورشدیکی ازمشکلات بزرك پایتخت تامین‌آب وبرق و لوله کشی لازم جهت‌مصرف ساکنین آن میباشد .

باتوجه به نتایج سرشماری‌عمومی وروشن شدن این نکته که رشد جمعیت در تهران سالیانه به ۵ درصد میرسید ، تامین آب وبرق برای‌ساکنین ۲۵سال آینده‌تهران که‌تعداد آنها ۸ تا ۱۱ میلیون نفر تخمین زده میشود میسر نیست.

این مسئله در جلسه اخیر شورایعالی شهرسازی که در آن آقای نخست وزیر و چندتن‌ازوزراء شرکت داشتند مطرح گردید ودر خصوص افزایش سریع جمعیت تهران که باهجوم دائمی اهالی شهرستانها هرروز روبتوسعه است بدولت اعلام خطر شد .

★ تعداد اتومبیل

مقام مزبور درپایان گفت : مشکلات تهران فقط مسئله عبورو مرور نیست بلکه از این جهت تهران نسبت بسایر پایتخت های‌جهان ازلحاظ خیابان بندی بهتر است و تعداد وسایل نقلیه نسبت بجمعیت فعلی آن چندان زیاد نیست. زیرا در مقابل۷ر۲ میلیون جمعیت فقط ۱۵۰ هزار وسائل نقلیه درتهران وجود دارد درصورتیکه در پایتخت های‌بزرك از جمله‌در آمریکا برای‌هر ۵ر۲ نفر یك اتومبیل و در انگلستان برای هرسه‌نفر یك اتومبیل ودر فرانسه برای هر چهار نفر یك اتومبیل و درتهران برای هر ۲۰نفر یك‌اتومبیل وجوددارد .

مذاکرات ایران و رومانی

درباره همکاری درامر کشاورزی و دامداری امروز در سازمان برنامه انجام گرفت

آقای «تریتانانتیا» معاون وزارت کشاورزی رومانی ، بامداد امروز در راس یك هیئت هشت نفری واردتهران شد.

اعضای این هیئت در ساعت ده‌صبح امروز در محل سازمان برنامه حضور یافتندو باآقای‌دکتر حسین کاظم‌زاده معاون برنامه‌ریزی. سازمان ملاقات کردند و مذاکراتی درباره امکانات همکاری دوکشور در زمینه کشاورزی ودامداری صورت گرفت.

درین ملاقات آقای «ولاد» کاردار سفارت وآقای «دالیا»نماینده بازرگانی سفارت رومانی نیز حضور داشتند.

اعضای هیئت کشاورزی رومانی در حدود یکماه در ایران بسر خواهند برد و طی این مدت‌از فعالیتهای‌عمرانی ومناطق مناسب کشت دانه‌های‌روغنی از جمله لرستان و رضائیه بازدید خواهند کرد.

بقراریکه خبرنگار ما کسب اطلاع کرده کارشناسان‌رومانی‌ضمنا برای ایجادمزارع نمونه‌ای بوسعت۵ تا۱۰هزار هکتار بمنظور کشت دانه‌های‌روغنی اقدام بعمل خواهند آورد.

انفجاردرلوله‌های‌نفت عربستان‌سعودی؟

بیروت - ۲۱دسامبر -یونایتدپرس- خبرگزاری های خارجی امروز گزارش دادند که در لوله های نفتی عربستان سعودی دو انفجار بزرك روی داده‌است بنابگزارش این خبرگزاری اولین‌انفجار روز ۱۱ دسامبر در منطقه «ارار» روی داد و منجر به سوراخ شدن لوله نفتی و جاری شدن نفت به صحراشده است . تعمیر این لوله ۳۰ ساعت طول کشید .

دومین انفجار منجر به آتش سوزی بزرگی شد گزارش های مربوط به وقوع انفجار در لوله های نفتی عربستان سعودی هنوز تائید نشده است .

جلسه علنی سنا

ازمجلس سنا اطلاع داده شدکه جلسه علنی این مجلس ساعت ده‌صبح روز شنبه تشکیل میشود.

ژاکلین پیروزشد

نیویورك -۱۱ دسامبر -آسوشیتدپرس - ژاکلین کندی بیوه رئیس جمهوری فقید امریکا در مبارزه‌ای که علیه انتشار کتاب مرك یك رئیس جمهوری در مجله لوك شروع کرده بود پیروز شد .

مجله «لوك» موافقت کرد همانطور که ژاکلین می خواهد قسمت‌های‌زیادی از کتاب راکه جنبه خصوصی داردحذف کنند .

دکتر کاظم آملی
متخصص بیماریهای ریه‌وتنفس
پزشك سابق بیمارستانهای انگلیس
تشخیص ودرمان انواع تنگی‌نفس
بادستگاههای مجهز - ٤تا۸ بعدازظهر
پیچ شمیران - کوچه بیرجند ۷۵۳۳۹

خریدار ویلاهای شمیران
هستیم۳۹۷۸٤بنگاه‌کوشان

سیمان تهران
مرغوب‌ترین
وباصرفه‌ترین
سیمانها
خیابان کوشك تلفن ۴-۳۵۷۹۱
آوازه

آگهی استخدام
شرکت ملی نفت‌ایران جهت خدمت در مناطق نفتخیز احتیاج به تعدادی پرستار دیپلمه دارد متقاضیان بایستی‌به‌زبان انگلیسی آشنائی داشته باشند.
افرادواجد شرائط میتوانند همه‌روزه ازساعت ۸الی ۱۲با در دست‌داشتن مدارك مربوطه باداره استخدام واقع‌درخیابان‌سپهبد زاهدی (فیشرآباد) کوچه‌شریف مراجعه‌نمایند.

اطلاعیه
دفتر کارخانه‌سیمان اصفهان در تهران به محل جدید خود انتقال‌یافت.
نشانی خیابان‌کریم خان‌زند -نزدیك خیابان‌روزولت شماره ٦ساختمان کارخانه‌سیمان اصفهان‌تلفن۶۲۵۱۲۲

قابل توجه افراد محترم صنف مسافربری و اتوبوس داران کشور
یکی ازپروژه های مترقیانه و ابتکارات پرارزش رهبر عالیقدر ایران (شاهنشاه آریامهر) که به‌موازات انقلاب سفید شاه وملت جامه عمل پوشیده تشکیل شرکت های تعاونی تهیه‌وتوزیع‌است که‌از این راه کلیه اصناف بدون مداخله‌واسطه‌ها و احجاف‌وتعدی سرمایه‌داران مستقیما وسایل حرفه‌ای‌خودرا از تولید کننده‌باقیمت واقعی خریداری و بمصرف میرسانند
اکنون که بخواست خداوند متعال و تحت حمایت شاهنشاه معظم شرکت تعاونی صنف مسافربری واتوبوس‌داران کشور که درتاریخ ۲۹ر٦ر٤۵ بشماره ۱۰۹٦٤ رسما تاسیس‌وبه‌ثبت رسیده بدین‌وسیله باطلاع‌عموم افرادمحترم صنف‌مسافربری واتوبوسداران ایران میرساند اوراق سهام شرکت به بهای هفتهزار و پانصد ریال چاپ و حاضر گردیده و برای فروش آماده می‌باشد
افراد صنف‌ساکن‌تهران‌میتوانندبرای‌خرید سهام بدفتر شرکت تعاونی واقع در شاهرضا اول خیابان وصال‌شیرازی‌ساختمان‌شماره ۱۸ تلفن ٦۱۳۳۳۱ مراجعه و ساکنین شهرستان‌ها نیز سهم‌مورد نیاز را بوسیله یکی از بانك‌ها بحساب شماره ۲۸٤۰ بانك اعتبارات تعاونی مرکز حواله نمایند تااوراق سهام آنان‌ارسال گردد
شرکت تعاونی تهیه و توزیع وسایل حرفه‌ای صنف‌مسافربری واتوبوس‌داران کشور

نرخهای جدید پرتقال شرکت‌تعاونی تولیدوفروش مرکبات شهسوار

در صفحه ششم

از امروز سعادت فردای خود و فرزندانتان را در دست بگیرید
با افتتاح حساب پس انداز در بانك تهران
ضمن استفاده از
۴۰۰۰۰۰۰ ریال جوایز
اولین قدم را در راه خوشبختی فردای خود و خانوادتان بردارید

یك میلیون ریال جایزه ممتاز
وهزاران جایزهٔ دیگر در انتظار شماست

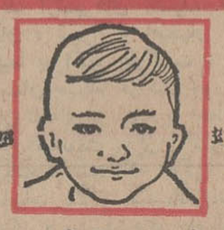

من امروز برای خانواده‌ام در
بانك عمران حساب تشکیل سرمایه باز کردم تا گذشته
از اینکه از کلیه مزایای آن بهره‌مند شویم در قرعه‌کشی
یکصد هزار تومان وام بدون بهرهٔ این ماه هم شرکت جوئیم
فقط ۴ روز دیگر
فرصت باقیست

دیگر نگرانی برای آینده موردی ندارد. با افتتاح
حساب تشکیل سرمایهٔ بانك عمران
آیندهٔ هرخانواده‌ای تامین میشود