هجوم مسافر بشهرستانها بیسابقه است

بلیطهای اتوبوس ، راه آهن وهواپیما برای ایام عید تمام شده

* هر نیمساعت یك اتوبوس به شمال و هریك ساعت یك اتوبوس به سایر شهرستانها میرود

* راه آهن ۱۵۰ هزار بلیط فروخته

* روزی ۱۶ قطار به شهرستانها حرکت داده میشود

درصفحه چهارم

اطلاعات

پنجشنبه ۲۱ اسفندماه ۱۳۴۸
شماره ۱۳۱۴۱
سال چهل وچهارم
تکشماره ٤ ریال

۲۴ صفحه

بدنبال شکستهای

پی در پی ارتش عراق

در میدان‌های نبرد

دولت عراق تسلیم

نظر کردها شد

شاهنشاه به‌بازماندگان‌شهیدان‌نشان جاوید مرحمت فرمودند

شاهنشاه آریامهر دیروز درمراسم جاوید بازماندگان شهداءرا بحضور پذیرفتند و از وضع زندگی آنان سئوالاتی فرمودند . در این عکس همسران‌وفرزندان‌شهداء درحالی که بدور شاهنشاه حلقه بسته‌اند و مشکلات خود رامطرح میسازند دیده می شوند .شاهنشاه بادقت به حرف های آنان گوش میدهند .

در صفحه بیست‌ویکم

امسال سلام‌نوروز درتهران انجام نخواهدشد

* شاهنشاه روز شنبه عازم مشهد میشوند

طبق اطلاع حاصله شاهنشاه آریامهر روز شنبه اول فروردین (عید نوروز) به‌مناسبت‌تصادف‌امسال با ایام محرم وعاشورا برای زیارت مرقد مطهر حضرت رضاعلیه‌السلام عازم مشهد خواهند شد و مراسم سلام خاص در تالار بزرك مجاور حرم مطهر حضرت برقرار می‌گردد ودراین مراسم سلام هیئت دولت برای عرض تبریك سال نوشرفیاب خواهند شد .

بدین ترتیب امسال مراسم سلام نوروزی در کاخ گلستان انعقاد نخواهد یافت

کردهادرعراق به پیروزی کامل رسیدند

بدنبال امضای یک قرارداد ازبامداد امروز جنگ کردها با ارتش عراق پایان یافت

خبرگزاری رسمی عراق گفت :

قرارداد باکردها یک آتش بس موقتی نیست

دولت عراق برای اولین بار «خود مختاری» کردها را پذیرفت

درصفحه ٤

وزیر اصلاحات ارضی وتعاون روستائی در شورایعالی انجمن ملی خانه فرهنك روستائی گفت :

۲۰۰ خانه‌فرهنگ روستائی جدید تشکیل میشود

در صفحه چهارم

موزدانه‌ای ۷ و ۸ ریال شد

* میادین درانتظار رسیدن میوه خارجی میباشند

موز دولتی از صبح امروز در محل فروشگاه فردوسی‌بهجت‌آباد دردوقیمت دانه‌ای ۷و۸ریال‌بفروش گذاشته شد و خریداران میوه‌و دیگر کالاها که باین فروشگاه می‌آمدند از آن استقبال کردند. میزان عرضه امروز موز فروشگاه فردوسی حدود ۱۲تن‌بود.فروشگاه

بقیه در صفحه چهارم

دراولین روز بازیهای فوتبال جام دوستی

تیم‌ملی جوانان ایران باشوروی مساوی‌شد

رومانی ۱ـ۳ برمجارستان پیروزشد

امروز پیکان ـ پاکستان مقابل یکدیگر قرار می‌گیرند

شرح درصفحه ۷

ثبت نام داوطلبان امتحانات متفرقه

از روز شنبه آغاز میشود

* در سال تحصیلی آینده داوطلبان متفرقه بایدمانند سایر دانش آموزان سه ثلث امتحان بدهند

در صفحه آخر

قیمت بعضی از اقلام دارو ارزان میشود

* تقلیل قیمت بین ۲ تا ۳۰ درصد میباشد

* پائین آوردن قیمت با جلب رضایت تولید کننده عملی میشود

تاکنون قیمت پانصد قلم ازدارو های داخلی و همچنین داروهای وارداتی بوسیله کارشناسان وزارت اقتصاد تعیین شده وبرای اطلاع‌و اجرا به اداره کل امور داروئی وزارت‌بهداری‌ابلاغ‌شده‌است‌درقیمت های تعیین شده کاهش بین دوتا سی درصد دیده میشود .

خبرنگار ما می نویسد: روز دوشنبه آینده نیزدرجلسه‌مشترکی که باحضور نمایندگان تولید کنندگان‌دارو وهمچنین کارشناسان وزارت اقتصاد در اداره کل امور دارو ، در وزارت اقتصاد تشکیل خواهد شد درباره تقلیل قیمت۳۶ قلم داروی دیگر ساخت داخل و تعیین قیمت های آنها تصمیم‌قطعی گرفته خواهد شد .

خبرنگار ما می نویسد: قیمت

بقیه در صفحه چهارم

تقسیم‌سودسهام کارخانه شیشه‌سازی‌قزوین

بیش از سه میلیون ریال سود سهام کارگران کارخانه شیشه سازی قزوین بوده‌است

آقای مهندس مسعود شکرائی‌مدیر عامل شرکت سهامی شیشه قزوین نفر چهارم از سمت راست هنگام توضیح درباره فعالیت های این کارخانه .آقایان الموتی نماینده مجلس شورای ملی ، عبدالمجید مجیدی‌وزیر کار و امور اجتماعی، شادمان‌استاندار استان مرکز و فریدون مهدوی‌قائم‌مقام‌بانك توسعه‌صنعتی‌و معدنی (از راست به‌چپ) درعکس‌دیده میشوند .

در صفحه بیست‌ویکم

سود سهام کارگران کارخانجات سیتروئن (ژیان) تقسیم شد

* وزیر کار ازحسن روابط مدیران وکارگران این واحد عظیم تولیدی اظهار خوشوقتی کرد

در میان ابراز احساسات پرشور و عمیق کارگران شرکت سهامی ایرانی تولید اتومبیلهای سیتروئن (ژیان) نسبت‌به شاهنشاه آریامهر، رهبر عالیقدر ملت ایران‌و حامی بزرك زحمتکشان ، سود سهام کارگران این واحد عظیم صنعتی دیروز بوسیله‌آقای دکترعبدالمجید مجیدی وزیر کار و امور اجتماعی توزیع شد.

در این مراسم با شکوه که نموداری از نتایج انقلاب سفید ایران و ثمرات اجرای اصل‌چهارم آن که برقراری حسن تفاهم و دوستی بین طبقه کارفرما وکارگر میباشد بود ، چندتن از مقامات اقتصادی‌و آقایان‌عاطفی‌واردیبهشت مدیر کل و معاون اداره سهیم کردن وزارت کار شرکت داشتند.

مسئولیت خطیر

درآغاز آقای بهادری مدیرامور اداری شرکت‌پشت میکروفون‌رفت

بقیه در صفحه بیست‌ویکم

گوشه‌ای از مراسم پرشکوه تقسیم سود سهام کارگران کارخانجات سیتروئن درعکس ، ردیف جلو از چپ براست آقایان آلفرد آیسه مدیر عامل شرکت سیتروئن ، دکتر مجیدی وزیرکار، عاطفی مدیرکل سهیم شدن وزارت کار و آیسه عضو هیئت مدیره شرکت دیده میشوند.

طی مراسمی پرشکوه و در میان ابرازاحساسات شدید کارگران کارخانجات ریسندگی‌وبافندگی کاشان نسبت بشاهنشاه آریامهر

سه‌میلیون‌ریال‌سودسهام‌کارگران کارخانجات ریسندگی و بافندگی کاشان پرداخت شد

شرح درصفحه دهم

«مسافرت عیدنوروز بیمه‌نامه اتومبیل وشخص ثالث همراه داشته باشید.

کلیه شعب شرکت سهامی بیمه ایران درتهران وشهرستانها برای انجام مراجعات مشترکان محترم آماده اند.

شرکت سهامی بیمه ایران حافظ جان ومال شماست

قابل‌توجه داوطلبان امتحان ورودی

مدرسه عالی ترجمه

پیروآگهی قبلی‌یادآورمیشود که امتحان ورودی مدرسه‌عالی ترجمه روز جمعه ۴۸٫۱۲٫۲۲ ساعت ۹ صبح بشرح زیر بعمل خواهد آمد:

دارندگان کارت ورودی شماره ۱ تا ۹۹۹ دبیرستان رضا شاه کبیر (خیابان حافظ).

دارندگان کارت ورودی شماه ۱۰۰۰ تا ۱۹۹۹ مدرسه عالی بازرگانی (خیابان عباس‌آباد).

کارت های ورودی از شماره ۲۰۰۰ به بالا دانشسرای‌عالی (خیابان روزولت)

از داوطلبان تقاضا میشود ساعت ۸ صبح در حوزه های‌مربوط حضور بهمرسانند .

۱ـ۲ آ ۸۰۵۶۲

مرکز آزمون شناسی ـ وزارت علوم وآموزش‌عالی

اطلاعیه

شرکت برق منطقه‌ای تهران بمنظور اجرای برنامه‌های تنظیمی دردست اقدام بادر نظرگرفتن پیش بینی های لازم حفاظتی ونصب علائم ایمنی وامکانات ممکن ازتاریخ ۱۲ اسفند ماه سال‌جاری درتمام مدت شبانه‌روز در محور خیابان‌های‌تابنده شهناز . میدان ژاله . شهباز ومیدان خراسان . بمنظور کابل‌کشی برق اقدام به حفاری نموده و این عملیات دردهه اول اردیبهشت ماه سال‌آینده خاتمه خواهد یافت .

البته این‌حفاری قسمت بقسمت‌خاتمه‌خواهد یافت بطوریکه ناراحتی‌کمتری ازنظر عبور و مرور ایجاد شود . باتوجه بدستور مورخه ۴۸٫۱۰٫۲۲ جناب آقای نخست‌وزیر دایر براعلام تاریخ‌شروع و ختم حفاری خیابانها مراتب برای اطلاع اهالی محترم پایتخت آگهی میشود .

شرکت برق منطقه‌ای تهران

جناب آقای فرشید مدیرکل محترم نخست‌وزیری

انتصاب شایسته جنابعالی را صمیمانه تبریك عرض نموده وتوفیق خدمت آنجناب را همواره از خداوند بزرك مسئلت دارم .

مهدی صابونچی . تلویزیون ملی ایران

اطلاعیه شکوفه نو

کاباره دانسینك شکوفه نو باطلاع کلیه مسافرین محترم شمال میرساند که در ایام تعطیلات‌نوروز

کازینو ساحلی شکوفه نو

با بهترین برنامه‌ها ووسائل تفریح وسرگرمی آماده استقبال ازکلیه مسافرین میباشد . لطفا برای کسب اطلاع بیشتر و رزرو جاباتلفنهای: ۹۵۳۰۳۳ ـ ۹۵۴۰۴۴ـ ۹۶۰۵۷۳ تماس بگیرید.

تذکر لازم

چون اغلب علاقمندان نمایش شهر قصه که در تالار انجمن انجام‌میشود برای تهیه بلیط به کارکنان مجله اطلاعات بانوان و یا موسسه اطلاعات مراجعه میکنند بدین وسیله متذکر میشود که انجمن دوشیزگان وبانوان سالون انجمن را موقتا برای نمایش مزبور در اختیار اداره کنندگان نمایش شهر قصه به اجاره داده و بنابراین هیچگونه مداخله‌ای دراداره امور آنجا ندارد .

آگهی استخدام

واحد بهره برداری صنعتی از جنگلهای نکا

۱ـ۳ آـ۸۰۳۰٤ شرح درصفحه ۱۵

اطلاعیه‌فروشگاه‌فردوسی

فرداجمعه ، فروشگاه مرکزی

از ساعت ۹ صبح تایك بعد از ظهر باز خواهدبود

اطلاعیه شهرداری پایتخت درمورد عوارض سطح شهر

تغییر تاریخ انقضاء مهلت بخشودگی جرائم عوارض سطح شهر مقرر د رماده سه قانون نوسازی و عمران شهری از ۴۸٫۱۰٫۲۶ به ۴۸٫۱۲٫۲۹ بموجب تصمیم‌انجمن شهر پایتخت برمبنای امکانات قانونی بوده است و قانونا تمدید پذیر نمی باشد از مودیان محترم تقاضا می شود از این آخرین فرصت قانونی استفاده نموده بدهی خود را قبل‌از پایان سال با مراجعه بنواحی شهرداری تادیه فرمایند . م‌الف ۱۱٤۰٦

شهردار پایتخت

نمایش فیلم «گاو...»

برای مدتی قطع میشود

سینماکاپری

در مدت پنج هفته‌ای که فیلم «گاو...»را به نمایش گذارده بود با استقبال گروه عظیمی از طرفداران موج‌نو سینمای ایران مواجه شد . این پشتیبانی‌و توجه که‌نشانه تولدیك سینمای‌نوبود، نوید آثار درخشانی را در صنعت سینمای ایران میدهد که بزودی‌شاهد تماشای یکایك‌آنهاخواهیم بود.

سینما کاپری ضمن اظهار تشکر از همه کسانی که راه‌تازه مارا بصمیمیت تاییدنمودند، باطلاع میرساند که‌بمناسبت قرارداد خاصی که در نوروز ۱۳٤۹ دارد ، ناچار بقطع نمایش فیلم «گاو...» است.

بدیهی است این سینما براساس برنامه‌ها وهدفهای نوجویانه خود در یك فرصت‌مناسب‌باز هم بنمایش فیلم «گاو...» خواهد پرداخت .

«گاو ... » فقط تاپایان روزدوشنبه ۲۵ اسفند درسینماکاپری ادامه‌دارد

بشرط اجرای قطعنامه شورای امنیت :

ناصر حاضر است با اسرائیل روابط سیاسی و اقتصادی برقرار کند

قاهره - خبرگزاری فرانسه - ورود گونار یارینك میانجی‌سازمان ملل‌متحد در خاورمیانه به نیویورك و شایعات مربوط به تغییر روش شوروی در گفتگو های چهارجانبه جنب‌و جوش و فعالیت سیاسی شدیدی در قاهره بوجود آورده است .

بنظر میرسد که همه‌چیز از مسافرت‌اخیر «ولادیمیروینوگرادف» معاون وزارت امور خارجه شوروی به قاهره آغاز شده است ،تا کنون درباره جزئیات‌فعالیت «وینوگرادف» اطلاعی بدست نیامده و همینقدر گفته شده است که وی از طرف رهبران شوروی پیامی به جمال عبدالناصر تسلیم کرده و با محمود ریاض وزیر امور خارجه و بسیاری دیگر از شخصیت های سیاسی مصر پیرامون آخرین تحولات اوضاع در خاورمیانه گفتگو و تبادل‌نظر کرده است .

اما حوادث سال های اخیرنشان داده است که پس از سفر هریك از شخصیت های شوروی به قاهره کرملین بابتکار جدیدی دست‌زده است .

این‌بار نیز پس از بازگشت «وینوگرادف» به مسکو گزارش رسیده که نماینده شوروی در کنفرانس چهارجانبه نیویورك‌روش ملایم‌تری درپیش گرفته است .

ژاکوب‌مالیك نماینده شوروی در آخرین جلسه مذاکرات موافقت کرده است که دولت های عربی درازاء تخلیه سرزمین های اشغالی از طرف اسرائیل در مرز های خود بااعراب‌اندك تغییراتی‌بنفع اسرائیل بوجود بیاورند .

ناصر نیز ظاهرا در روش خود نسبت باسرائیل‌تجدید نظر کرد و برای اولین‌بار قبول کرده است که پس از اجرای مفاد قطعنامه ۲۲ نوامبر ۱۹۶۷ شورای امنیت بین مصرواسرائیل روابط سیاسی واقتصادی بر قرار شود .

در نیویورك گونار یارینك‌نماینده دبیرکل سازمان ملل متحد در خاورمیانه دیشب با اوتانت ملاقات کرد .

دبیرکل سازمان ملل متحد امیدوار است‌بتواند باردیگرنماینده خود را برای انجام ماموریتی را که بعهده‌دارد به‌خاورمیانه‌بفرستد.

قرار است یارینك‌درمدت توقف خود در این شهر با نمایندگان چهار دولت بزرك که در گفتگو های چهار جانبه شرکت دارند ملاقات و مذاکره کند و اگرنتیجه این مذاکرات امیدبخش باشد ماموریت خود را برای پایان‌دادن به جنك خاورمیانه از سر خواهد گرفت .

هیکل سردبیر روزنامه نیمه - رسمی الاهرام که دیشب بار دیگر در یك مصاحبه تلویزیونی شرکت کرده بود اظهار داشت که حوادث سه ماه آینده در بحران‌خاورمیانه تاثیر قطعی خواهد داشت .

وی گفت که اسرائیل وامریکا تصمیم گرفته‌اند هرچه زود تر بوضع فعلی پایان دهند و از این‌رو بطور قطع اسرائیل درآینده‌نزدیك به حملات شدید تری علیه مصر دست خواهد زد .

توطئه کودتا در یمن جنوبی درهم شکست

عمان - خبرگزاری فرانسه - دولت یمن جنوبی بدنبال یك‌جلسه فوق‌العاده که‌دیشب تشکیل گردید اعلام داشت یك توطئه ضد دولتی را که هدف آنها قرار دادن یمن جنوبی در حیطه نفوذ امپریالیستی و ارتجاع بود ، کشف کرده و گردانندگان آن را بازداشت کرده است .

در اعلامیه گفته شده است که ارتجاع عرب و محافل امپریالیستی امریکاو انگلیس کوشش می کردند رژیم جمهوری یمن را واژگون سازند و رهبران تبعید شده از توطئه گران پشتیبانی میکردند.

در پایان اعلامیه تاکید شده است : انقلاب نیرو های خطرناك وارتجاع را با مشت های آهنین در هم خواهد کوبید .

رادیو قاهره گزارش داد که بدنبال کشف توطئه کودتا دریمن جنوبی نیرو های امنیت این کشور عده زیادی‌ازغیرنظامیان رابازداشت کرده‌اند .

فرماندار سابق حضر موت در میان بازداشت شدگان می باشد، توطئه کودتا از طرف‌قحطان‌الشعبی رئیس جمهوری سابق یمن جنوبی رهبری میشد .

این عکس اختصاصی سرویس عکاسی یونایتدپرس‌یکی ازمدارس اردن را که محصلین آن تعلیمات چریکی می گیرند تا بجبهه جنك بروند نشان میدهد . دانش‌آموزان‌هرکدام یك طپانچه و یا مسلسل اسباب‌بازی دارند که با آن تمرین میکنند . این عکس هنگام پایان‌تمرین گرفته شده است . معلم مدرسه زنك را بصدا درآورده و دانش آموزان آماده میشوند که بکلاس بروند .

چریکهای عرب به عملیات خود در خاك لبنان ادامه میدهند

عمان - خبرگزاری فرانسه - یك مقام وابسته بفرماندهی مبارزه مسلحانه سازمان های فلسطین‌در عمان اظهار داشت که کماندوهای فلسطین هرگز حاضر نخواهند شد سرزمین های عربی همجوار اسرائیل را ترك گویند و یا به عملیات کماندوئی خود ازخاك‌لبنان اردن و سوریه‌علیه‌هدفهای‌اسرائیل پایان دهند .

ناظران سیاسی در عمان اظهار داشتند علت اینکه تاکنون‌فدائیان درباره گزارشهای منابع بیروت دائر براینکه دولت لبنان از آنها خواسته است که موقتا ازعملیات علیه اسرائیل دست‌بردارندسکوت اختیار کرده‌اند این بود که‌مقامات لبنان را در وضع حساسی قرار ندهند .

همین ناظران عقیده دارند که دولت لبنان برای آنکه بهانه‌ای برای حملات مجددبدست‌اسرائیلی ها ندهد اعلام داشت که‌چریکهای فلسطین قبول کرده‌اند از خاك لبنان علیه هدفهای اسرائیلی‌دست بعملیات کماندوئی نزنند .

یکی از مسئولان‌نهضت‌مقاومت فلسطین در عمان اظهار داشت‌در هنگامی که ما ضربات سنگین به دشمن وارد میکنیم غیرممکن‌است حاضر شویم حتی برای چند روز سلاح خودرا بزمین بگذاریم و هیچ کسی حق ندارد درباره سرنوشت ما تصمیم بگیرد .

کشته‌شدند

کمال‌جمبلاط وزیر کشور لبنان پیرامون زدو خورد هائی که بین ژاندارمهای لبنان و گروهی از پناهندگان عرب روی‌داده‌توضیحاتی به خبرنگاران داد و گفت‌درجریان این برخورد مسلحانه دو نفرکشته شدندو بیست نفر زخمی گردیدند ده نفر از زخمی شدگان ازافراد ژاندارم هستند.

وزیر کشور لبنان گفت درحدود هزار نفر ازساکنین مناطق جنوبی براثر حملات اخیر اسرائیل‌خانه های خود راترك گفته و در هفت کیلو متری پایتخت در ساختمان هائی که متعلق به ۸۰آنها نبود مسکن کرده بودند.

لذا به نیرو های نظامی دستور داده شد که پناهندگان را ازاین ساختمان ها خارج کنند ولی آنها بشدت در برابر ژاندارمها مقاومت کردند و در نتیجه زدوخورد شدند.

مسلحانه‌ای بین دوطرف‌وپناهندگان بروز کرد و آنها ازساختمان هائی که اشغال کرده بودند اخراج شدند.

چریکهای برریل دیپلمات ژاپنی را ربودند

برزیل - پنج مرد مسلح‌با مسلسل سبك ،سر کنسول ژاپن در « سائوپالو»رابربودند. پلیس اعلام کرد که« اکوچی» سرکنسول ژاپن در جلوی خانه خودش ربوده شده‌است. امابعلت این که ممکن است مسائل امنیتی بخطر بیفتداز توضیح دیگری خودداری کرد. به مطبوعات و رادیو هانیز دستور داده شده است این خبررامنتشر نکنند.

این کار شبیه دزدیدن سفیر آمریکا درسال گذشته است و مسئول آن چریك‌های ضد دولتی هستند. هنوز اطلاعی از این که در برابر آزادی «اکوچی» چه‌میخواهند دردست نیست . «اکوچی» چهار ماه پیش‌برای ماموریت سیاسی وارد برزیل شده‌بود.

«چوئن لای» بپاکستان میرود

کراچی - آسوشیتدپرس - پرزیدنت‌یحیی خان رئیس‌جمهوری پاکستان به« کوموژو» معاون کنگره خلق چین گفت که دوستی ماچین کمونیست عامل بسیار مهمی در سیاست خارجی پاکستان است.

« کوموژو» مدت‌یکساعت بایحیی خان مذاکره کرد. یحیی خان‌پس از این ملاقات گفت : دوستی‌چین و پاکستان باید نمونه‌ای‌برای کشور های دیگر این منطقه باشد .

وی از کمکهای چین در سال ۱۹۶۵ که پاکستان مورد تهدید «تجاوز» هند بود تشکر کرد .

« کوموژو» اطلاع داد که‌چوئن‌لای نخست وزیر چین کمونیست به محض اینکه فرصت پیداکند از پاکستان دیدن خواهد کرد .ضمن یحیی خان رئیس جمهوری‌پاکستان نیز به چین دعوت شده‌است .

انفجار درمقابل دادگاه رهبر سیاهان

کمبریج - مریلند- پلیس ایالتی مریلند امریکا یك سفیدپوست را بجرم ایجاد انفجار در جلوی دادگاهی که «راپ‌براون » رهبر سیاهان مبارز را غیابا محاکمه می کند توقیف کرد.

دیروز همزمان با آغاز محاکمه یك اتومبیل جلوی در دادگاه منفجر شد و یك بمب دیوار دادگاه راسوراخ کرد. در جریان‌انفجاراتومبیل دوسیاهپوست کشته شدند . پلیس عقیده دارد که انفجار کار نژاد پرستان سفیدپوست است . «راپ‌براون » که به جرم تحریك و شورش در سال۱۹۶۷ محاکمه میشود ، متواری است .

بازرگانان لبنان اعتصاب کردند

بیروت - یونایتدپرس - کسب و کار در بیروت وبندر تریپولی لبنان از دیروز متوقف شد ، زیرا ۱۳ هزار تاجر و مغازه‌دار بعنوان اعتراض به تصمیمات‌اقتصادی‌دولت موسسات و دکانهای خودرابستند. سازمانهای بازرگانی تقاضا دارند این تصمیم دولت لغو شود که هر موسسه تجاری بادرآمد بیش از ۳۱۵۰۰ دلار در سال باید یك حسابدار خبره برای رسیدگی‌به امور مالی خود استخدام کند . آنها میگویند این برخلاف اصول تجارت آزاد است .

مدت اعتصاب نامحدود استو بدنبال شکست‌مذاکرات‌بازرگانان ودولت پیش آمده است .

کلاسهای آمادگی‌زبان‌برای

کنکور سراسری دانشگاهها

مهلت‌ثبت‌نام‌برای کلاسهای‌جدید (فشرده ٦ساعت و سریع ۱۰ ساعت در هفته) تا ۲٦ اسفند
شروع کلاسها پانزدهم فروردین‌ماه ۱۳٤۹
ساعت تشکیل کلاسها :
روزهای فرد : ۱۲تا ۲ - ۳تا٤ - ۵تا۷ بعدازظهر روزهای زوج : ۳تا٤ - ۵تا۷ - ۷تا۹ بعدازظهر
تعداد معدودی داوطلب برای کلاسهائیکه در نیم اسفندماه شروع شده در سطحهای مقدماتی‌وعالی ثبت‌نام میشود :
کورش‌خانه زبان - خیابان پهلوی بین چهارراه امیراکرم وپهلوی (شاهرضا) روبروی کوچه‌بیدی
تلفن ٦۱۳۰۱۱

خط کشتی رانی

استیتزمرین لاینز - نیویورک

کشتی«تریاس» s.s. «TRIAS»

حمل کالای صادراتی از خرمشهر به مقصد نیویورک

کشتی «تریاس» قراراست٤فروردین ماه ۱۳٤۹ یا حدود تاریخ مزبوربه‌خرمشهر برسد .

کشتی نامبرده برای بارگیری کالای صادراتی بمقصد بنادر ذیل در نظرگرفته شده است .

جیبوتی- عصب - ماساوا-نیویورك - هوستن (وسایر بنادر شرقی آمریکا)

ازبازرگانان محترم صادر کننده خواهشمند است برای کسب اطلاعات بیشتر وتحویل بموقع کالا در پای‌کشتی به‌شعبات این شرکت در تهران و خرمشهر مراجعه فرمایند .

شرکت گری مکنزی محدود

تهران تلفنهای ۹ر۳۱٤۱۵٦ خرمشهر تلفن ۲۷۵۰

گالری سولیوان نمایشگاه دائمی آثار نقاشان بزرگ جهان به خیابان پهلوی چهار راه امیراکرم سا تمان کاسانی تلفنهای ٦۱۲۸۱۱ و٦۱۱۵۷۹ انتقال یافت .

آ-۸۰۵۹٤

درمانگاه عمومی و اورژانس بیمارستان مهر

با تجهیزات کامل وبا همکاری‌داروخانه‌شبانه‌روزی‌وسرویس‌های مختلف (بخش‌انتقال‌خون آزمایشگاه رادیولوژی اورژانس قلب واکسیناسیون های‌مختلف‌وسرویس آمبولانس‌در تمام ساعات‌شبانه‌روزازبیماران‌و مصدومین محترم پذیرائی میسماید. تلفن مخصوص درمانگاه ۱۳۵٤۰۳

کلاس وحید

کلاس وحید ماشین نویسی را با آخرین روش بین المللی با مفیدترین مدرسین و وسائل آموزشی از جمله با ماشین های معروف جهان تدریس میکند علاوه بر ماشین نویسی اصول و قواعد مکاتبات در روابط اجتماعی و نحوه تنظیم و مکاتبه ماشین تحریر را بشیوه آموزنده تعلیم میدهد ثبت نام همه روزه
نشانی : دروازه دولت نبش سعدی

مجموعهٔ نفیس از نقاشی‌های لوله‌هیی در هوسه فرانسوی از مناظر مهم ایران در صد سال پیش

سفری به ایران

با چاپ و کاغذ و جلد ممتاز با مقدمه فارسی و انگلیسی
مناسب ترین هدیه‌ای است از اهل ذوق و هنر بدوستان ارجمندشان
بها ۲۰۰ و ۱۵۰ و ۱۲۰ تومان
مرکز توزیع : انتشارات بنیاد فرهنگ ایران، خیابان وصال شیرازی

انتشارات بنیاد فرهنگ ایران

واژه نامهٔ

مینوی خرد

تألیف

دکتر احمد تفضلی

اطلاعیه منابع طبیعی نوشهر وشهسوار

سرپرستی منابع طبیعی نوشهر و شهسوار براساس قسمت اول ماده ٥٦ قانون اصلاح قانون حفاظت و بهره‌برداری از جنگلها و مراتع‌وتشخیص مامورین وزارت منابع طبیعی مناطق مشروحه زیر را جزء منابع ملی تشخیص داده و مشمول ماده‌یك قانون ملی شدن جنگلها و مراتع اعلام‌میدارد .

۱- مقدار ۷ هکتار واقع در خیرود (خیرود کنار - نجارده) طبق نقشه مربوطه.
۲- مقدار ٦۳۰۱ر۵۱ هکتار واقع در منوچهر کلا (فك‌تیج‌وزریان) طبق نقشه مربوطه .
۳- مقدار ٤۰۰۰ر٦٤ هکتار واقع در بین‌علویکلا و منوچهر کلا (مهستان) طبق نقشه مربوطه .
٤- مقدار ٤۲۵۰ر۲۹ هکتار واقع در عزت(عزیزآباد و شیخ‌دشت) طبق نقشه مربوطه باستثناء مقدار ۱۲ هکتار که قبلا مقررات ملی شدن نسبت به آن اجراء گردیده .
۵- مقدار ۳٦۰۰ر۸ هکتار واقع‌دراشکاردشت طبق نقشه مربوطه
٦- مقدار ۳۵۰۰ر۲۰ هکتار واقع درورپن‌طبق نقشه مربوطه
۷- مقدار ۱۲۵۰ر۱۰٤ هکتارواقع‌در یالبندان‌طبق نقشه جـب -٤ نوار دوم
۸- مقدار ۹۵۰۰ر۱۲ هکتار واقع در لاروسر طبق نقشه جـالف -۲ نواردوم
۹- مقدار ۵۰۰۰ر۳ هکتار واقع در کسکشرا طبق نقشه مربوطه .
۱۰- مقدار ۱۰۰۰ متر مربع واقع در مالاك‌و یسر مورد صورتمجلس تخلف شماره ۲۷۵۵ - ۲٦ر۸ر٤۲ طبق کروکی مربوط کسانیکه باین تشخیص اعتراض دارند با توجه بماده ٥٦ قانون اصلاح حفاظت و بهره‌برداری از جنگلها و مراتع مصوب سال ٤۸ میتوانند از تاریخ انتشار این‌آگهی ظرف یکماه اعتراضات خود راباذکر دلیل‌ومستندات جهت رسیدگی بدفتر سرپرستی منابع طبیعی نوشهر و شهسوار تسلیم و رسید دریافت دارند.بدیهی است اعتراضاتیکه خارج از موعد مقرر در آگهی واصل گردد قابل ترتیب‌اثر نخواهد بود ضمنا مناطق بالا در حوزه ثبت شهرستان نوشهر و شهسوار واقع وکروکی و نقشه های فوق درسرپرستی نوشهر و شهسوار برای مراجعه عموم موجود است .

سرپرست منابع طبیعی نوشهر و شهسوار .
محمدپریور
۱-۸۰۷۳٦

پیشتاز در زیبائی و سرعت

هنگام سواری از سرعت‌و راحتی فوق‌العاده هرکسی تفاوت‌آدمیرال‌را بوضوح متوجه خواهد شد.
قیمت آدمیرال نیز واقعا مناسب است باوجودی که قطعات آن یکجا و از بهترین نوع انتخاب و با کنترل مخصوص ساخته شده .
هند سایکل لیمیتد
۳۵۰ ورلی ، بمبی ۲۵
برنامه تولید دوچرخه های‌ساخت هند شامل انواع دوچرخه های محکم برای ریشکا ، مصارف خصوصی حمل و نقل وهم‌چنین دوچرخه های کورسی برای کسانی که دارای قلبی جوان هستند.

اگرخواهان یك دوچرخه واقعاعالی هستید **آدمیرال** بخرید

ISSUED BY ENGINEERING EXPORT PROMOTION COUNCIL, CALCUTTA
SAS-HC 29

نماینده درایران : شرکت سهامی تاراهند - خیابان بوذرجمهری- ساختمان بانك سپه - طبقه پنجم- اطاق ۲۸ آ- ۸۰۰٤٤ ۱-۳

سرمقاله

دولت ائتلافی- پیروزی کردهای عراق

اطلاع یافته‌ایم که متعاقب مذاکرات اخیر هیات نمایندگی کردهای عراق با کمیته منتخب حکومت بعثی ، دولت جدیدی با عضویت وزرای کرد تشکیل میشود.

شرکت وزرای کرد در کابینه ائتلافی‌عراق‌از شروط‌مصالحه‌یی است که براساس آن کردستان عراق از نوعی خودمختاری برخوردار میشود و جنگهای خونین چند ساله میان دولت‌مرکزی وعشایر کرد تحت شرایطی خاتمه می‌پذیرد .

این پیروزی را کردها بقیمت فداکاری و جانبازی و مقاومت دلاورانه‌یی در نبردهای طولانی باقوای مسلح عراق‌و قوای مزدور «جاش»ها، بدست می‌آورند . طی سالهای جنك آنها همه نوع مشقت را بجان خریدند . بمبارانهای متوالی و تهاجمات‌مسلحانه قوای دولتی را که بیشتر متوجه دهکده‌ها و مناطق مسکونی غیر نظامی بود تاسنگرهای نظامی بردبارانه متحمل شدند . حتی در مقابل فجایعی که این اواخر با آتش زدن دهات و کشتار مردم بیدفاع از طرف نیروهای دولتی صورت میگرفت خم به ابرو نیاوردند وبی‌تردید این پیروزی حق مسلم چنین مردمی است.

بهمین جهت اشتباه بزرگی است اگر دولت بعثی عراق‌تصور کند باقبول شرایط کردها وعقد مصالحه‌نامه اخیر ، میتواندبرای مدتی کردها را ساکت سازد و هروقت فرصتی فراهم شد قول و قرار خود را زیر پا بگذارد وصلحنامه‌ای را که متضمن حقوق تازه‌ای برای کردهاست پاره کند.

توهم غدر و نیرنك احتمالی دولت عراق از آنجا ریشه میگیرد که اولا دولت کنونی نشان داده است بهیچ اصلی از اصول‌قانونی وحقوقی و انسانی اعتنا ندارد و قول و قرار چنین حکومتی طبعا معتبر و موثق نیست . ثانیا باعتبار یك مصلحت زمانی و از روی ناچاری است که حکومت بعثی بغداد شرایط صلح‌را می‌پذیردو به‌توافق باکردها تن در میدهد نه بخاطر قبول و تصدیق حقانیت ایشان.

دولت بعثی عراق بعد از آخرین حملات خود به مناطق کردنشین که با اقدامات خشن و عملیات وحشیانه‌یی توام‌بود متوجه‌شددراین نبرد هرگز پیروز نخواهد بود و نه توانائی تحمل بودجه صد میلیون لیره‌ئی را دارد که برای این جنك اختصاص یافته است ، نه قدرت آنکه شصت هزار سرباز را همچنان در منطقه کردنشین نگهدارد . شصت هزار سرباز که چون انضباط نظامی را فاقدند، چون از قدرت فرماندهی برخوردار نیستند، چون بحکومتی که تحت فرمان او میجنگندو بجنگی‌که میکنند‌اعتقاد ندارندباصطلاح «بهره‌خدمتی» آنها ناچیز است در حالیکه جیره ومواجب وسلاح کامل دریافت میدارند !

پس باوضعیت اقتصادی ، نظامی و سیاسی که برعراق حکومت میکند، برای دولت بعثی چاره‌یی جز تسلیم بنظرات کردها و امضای مصالحه‌نامه اخیر باقی نمانده بود.

بقول «فاینشنال‌تایمز» روزنامه معتبر چاپ لندن : «حسن‌البکر بهرتلاشی برای تحکیم پایه‌های لرزان حکومت خود دست‌میزند وقبول پیشنهادات هیئت نمایندگی کرد تلاشی است از اینجمله . زیرا ژنرال قاسم کمونیست‌ها را پشت‌سر خود داشت ، عارف ناسیونالیست‌ها را ، عبدالرحمن البزاز بخش وسیعی از طبقات‌غیر متعهد را ، در حالیکه البکر از حمایت هیچکدام اینها بهره‌ور نیست. همینطور او میداند که کردها ارتباطات متعددومحکمی در بغداد دارند و همواره احتمال آن هست که ائتلافی میان کردها وعوامل ضد بعثی صورت گیرد و بعمر حکومت متزلزل کنونی پایان دهد.»

مجموع این ملاحظات ، سئوالی را پیش می‌آورد که آیا حکومت بغداد تاچه حد در قول و قرار خود باکردها صدیق و صمیمی است؟ در حالیکه بنظر ما صداقت باثبات قول دولت‌عراق را نباید بعنوان ضامنی برای مصالحه‌نامه اخیر بشمار آورد . بلکه پشتوانه اساسی موافقت نامه‌یی که سند پیروزی کردها بشمار می‌آید ثبات قدم و آمادگی خود کردهاست برای حفظ خونبهای برادران و خواهران و فرزندان خودشان.مردان وزنان وکودکانی که اسناد موافقت‌نامه اخیر با خون آنها امضاءشده است.

بی‌گمان کردها هشیارتر از آنند که در مذاکرات وتوافق‌های اخیر بازیچه عوامل حکومت بعثی واقع شده و بیك سندغیرقابل اعتماد دل خوش کرده باشند . آنها همانقدر نیز دلاورند که‌در مقابل هرگونه پیشامد احتمالی که بوی غدر ونیرنك بدهد ، ازاین پیروزی دفاع کنند.

این موفقیت را برای اقوام آریائی نژاد کرد باید یك‌پیروزی مسلم شناخت و بخاطر این پیروزی ونیز پایان مشقت‌هاو رنجهایی که جنك چند ساله باقوام کرد تحمیل کرده بود بایشان تبریك گفت .

غلامحسین مصاحب

مجموعه‌ی ریاضیات زنده

آنالیز ریاضی و مبانی ریاضیات جدید

جلد اول. تئوری اعداد حقیقی

قسمت I. مقدمات عمومی. میدان مرتب اعداد حقیقی ۳۵۰ ریال

قسمت II. رشته‌ها و سلسله‌ها. ضمایم و ملحقات ۴۵۰ ریال

قسمت I + قسمت II ۷۰۰ ریال

توزیع کننده در سراسر کشور :
شرکت سهامی کتابهای جیبی
خیابان وصال شیرازی شمارهٔ ۲۸ - تهران

هواپیمای ربوده شده هنوز در کنترل مردان مسلح است

کلمبیا ـ چهار مرد مسلح هنوز کنترل یك‌هواپیمای ربوده شده کلمبیائی را در دست دارند .این چهار نفر دیروز هواپیما را ربودند وخواستند که آن‌رابه‌کوبا ببرند . اما هواپیما در اثر نقص فنی در شهرباران‌کیلابه زمین نشست .

این چهار تن در داخل هواپیما مانده‌اند و تهدید کرده‌اند که اگر مداخله‌ای در کار آنها شود هواپیما را منفجر خواهند کرد . آنها از مکانیك های فرودگاه تقاضای همکاری کرده‌اند که زودتر هواپیما را درست کنند تا آنها را به کوبا ببرد . فعلا هواپیما در فرودگاه مانده و به هیچکس حتی اتومبیل های آتش نشانی‌اجازه داده نمیشود وارد فرودگاه شوند .

هند سلاح اتمی نمیسازد

دهلی‌نو ـسواران‌سینك» وزیر دفاع هند تقاضای دست‌راستی ها رادایر براینکه هند باید سلاح اتمی بسازد رد کرد .

وی‌در پارلمان گفت : هیچ‌چیز پیش‌نیامده‌که دولت هند سیاست خودرا دایر براستفاده مسالمت‌آمیز از قدرت اتم تغییر دهد .اگر وضع عوض شود ممکن است دولت‌هند تصمیم بگیرد که روش خودرا عوض کند .

«لعل‌گوپتا» نماینده حزب دست‌راستی (جان‌سنك) گفت :هند بدون سلاح اتمی ، طعمه آسانی برای چین کمونیست که تبدیل به یك قدرت‌اتمی میشود خواهد بود.

وزیردفاع هند گفت : خطر واقعی حمله دولت های اتمی به دولت های غیر اتمی وجود ندارد ، زیرا در صورت چنین حمله‌ای جهان ساکت نخواهد نشست و تماشاگر بیطرف‌چنین حمله ای نخواهد بود .

قرص‌های ضد آبستنی احتمال سکته قلبی را زیاد میکند

لندن ـدکتر بکن‌ریج پزشك برجسته انگلیسی‌اخطار کرد که قرص ضد آبستنی ممکن است مصونیت طبیعی بدن‌زنان رادر برابر سکته قلبی کم کند .

وی گفت : بنظر میرسد که زنان بعلت هورمونهای جنسی خود تاحدودی از حمله قلبی مصون هستنداما مصرف طولانی‌قرص ضد آبستنی ممکن‌است فشار خون‌را بالابرد، چربی‌بدن را زیادکند و تغییرات دیگری دربدن بدهد که مصونیت آن‌دربرابر سکته کاسته شود .

وزیرامور اجتماعی انگلیس‌در یك جلسه کمیته مجلس عوام گفت که کاهش مصرف قرص های ضد آبستنی‌ممکن است مخارج‌سازمان بهداشت ملی انگلیس را برای‌انجام سقط جنین بالابرد .

اعتصاب درشهر قمار

لاس‌وگاس ـبانزده هتل وکازینو دراین شهر پرجلای قماربازان‌را تهدید به بستن شده‌اند ، زیراشف‌گارسن‌ها ، مردان وزنان‌بارآنها اعتصاب کرده‌اند .

اولین‌اعتصاب‌در رستورانهای میلیونر معروف«هوارد هیوز» در گرفته است . فقط سه‌هتل لاس‌وگاس‌ممکن‌است ازاین اعتصاب برکنار بمانند .

کارکنان‌بار ها وآشپزخانه ها در حدودساعتی۳تومان اضافه حقوق می‌خواهند . آنهادرحال حاضربرای‌هشت‌ساعت کار ۳۰ دلار (۲۰۰ تومان) می‌گیرند اما این مقدار راکافی نمی دانند .

میلیونها موش صدها کیلومتر از خاك استرالیا را تصرف کردند !

ملبورن ـ میلیون ها موش ، صد ها کیلومترمربع زمین های مراتع و گندم‌زار استرالیا را قبضه‌کرده‌اند و هرروز بر تعداد آنها افزوده میشود .

عرض منطقه‌ای که به تصرف موشها درآمده در حدود ۱۶۰ کیلومتر است . پلیس اعلام‌کرد مراتع در اثر جویدن علف ها توسط موشها خشك شده است‌ودر بعضی جاها موشها در جستجوی غذا به خانه ها حمله کرده‌اند .

دهقانان گندم سمی در راه موشها می ریزند و کامیون کامیون از آنهارا می کشند، اما بنظر میرسد که تعداد آنها تمامی ندارد . در بعضی جاها خطرطاعون که توسط موش منتقل میشود بوجود آمده است .

پلیس عقیده دارد اگر باران ببارد ، موشها از کشتزار ها درآمده و به شهر ها هجوم خواهند برد.یك مقام پلیس گفت : موشها شروع به خوردن یکدیگر کرده‌اند و این علامت خوبی برای کاهش آنهاست

جینا گفت : پروفسور بارنارد ساده لوح و احمق است !

رم ـ جینالولوبریجیداستاره ایتالیائی دیروز گفت:پیشنهاد ازدواج پروفسور بارنارددجراح پیوند قلب رابرای‌آن‌ردکرده است که «بارنارد» رامردی شهرت طلب و خواهان سرو صدای تبلیغاتی دیده است.

وی گفت : نسبت‌به«بارنارد» احساسات صمیمانه‌ای داشت اما وقتی شخصیت واقعی اورا کشف کرده است « مایوس‌و سرخورده » شده است.«من دو سال پیش بارنارد را دیدم. در آنموقع همه جهانیان او را قهرمانی می پنداشتند.اما بعد شخصیت حقیقی اوآشکار شدو من هر گونه علاقه‌ای‌به او را از دست دادم .پیشنهاد او در واقع برای ازدواج دوستانه نبود ، بلکه اتحادی تبلیغاتی بین یك ستاره‌سینما ویك جراح معروف قلب‌بشمار میرفت».

او وقتی به ایتالیا آمد فورا تقاضای ملاقات با مرا کردو گفت : همیشه مرا تحسین میکرده است . اما بعدا معلوم شد اوبه همه زنان علاقمند است و من و دیگری برایش فرقی نمی ـ کنیم . اصولا مردی ساده‌لوح و احمق است .

من همه را دوست دارم ها، هو، هی !

لوس آنجلس ـ چارلز مانسون، رهبر فرقه هیپی «بردگان شیطان» که پیروان خود را به قتل شارون‌تت ستاره سینما وعده‌ای دیگر مامور کرده بود دیروزچنان در دادگاه رنك پریده و پریشان حواس بنظر می رسید که گوئی سئوالهای قاضی را نمی فهمد. وی پیوسته‌نوك موهای بلند خود را می جوید ، چیز هائی زیر لب‌میگفت و حرفهایش پرت و پلا بود .

او قرار بود که در دادگاه بدوی از خودش دفاع کند . وقتی از او پرسیده شد به صلاحیت وکیل مدافع «سوزان آتکنیز» شریك جرمش اعتراضی دارد یا نه ؟ گفت: من‌آقای «شین» را دوست دارم. من همه را دوست دارم . چرا شما از من بدتان می‌آید. من فکر می‌کنم همه ما باید بهم کمك کنیم . خدا بهمه ما برکت‌بدهد. من از دست او عصبانی نیستم . ببینید چه کارهابرای‌او کرده‌ام ... ها ، هو، هی !

حرکات چارلز مانسون نیز کمتر ازگفته هایش‌دیوانه‌وار نبود .

در جریان تظاهراتی که دیروز در سانفرانسیسکودر امریکارویداد تظاهر کنندگان و افراد پلیس‌به زدوخورد پرداختند . در این عکس پلیس در حال دستبندزدن به چند نفر از تظاهر کنندگان که حاضر نبودند متفرق شوند دیده میشود.
عکس رادیوئی اطلاعات

دولت لائوس آماده مذاکره درباره خروج قوای امریکا شد

وین‌تیان ـ آسوشیتد پرس ـ جنك داخلی در لائوس یك قدم‌به میز کنفرانس و مذاکره نزدیك شد. دولت «سووانافوما» اعلام کرد مسئله لائوس میتواند بدون‌مداخله خارجی حل شود .

پرنس «سوفانوونك» رهبر پاتت لائو در پیامی برای «خامسوك کئولا» رهبر بیطرفهای ناراضی از حکومت فعلی لائوس ، تقاضا کرده است به لائوس بیاید و به حل مسئله و اعاده صلح کمك کند . «کئولا» ظاهرا درحال حاضر در پکن بسر میبرد.

بهرحال جنك داخلی لائوس‌پس از دو ماه شدت ، آرام شده است وممکن است متوقف شود. همزمان بااین‌در واشنگتن‌سناتور فولبرایت باپیشنهاد قطعنامه‌ای در سنای آمریکا، به مداخله آمریکا در لائوس حمله کرد و تقاضا نمود کمیته‌ای از طرف کنگره در مورد لائوس تحقیق کند که آیا ادعای نیکسون دایر برعدم مداخله سربازان نیروی زمینی آمریکا در لائوس راست است یانه .

وی همچنین تقاضا کرد که‌ارتباط بین سازمان کمك آمریکا و فعالیت‌های «سیا» در لائوس روشن شود. او گفت که سازمان کمك سرپوشی برای فعالیت‌های «سیا» در لائوس میباشد .

دولت لائوس اعلامیه‌ای صادرکرد که در آن گفته میشود امیدمیرود پیشنهادهای پاتت‌لائو برای صلح صمیمانه باشد و مانوری دیگربرای بهره‌برداری‌های نظامی نباشد.

باین ترتیب سوانافوما تلویحا آمادگی خود را برای مذاکره در اطراف این پیشنهادها که شامل خروج کامل قوای‌آمریکا ازلائوس وقطع بمباران‌های لائوس توسط هواپیماهای آمریکائی میباشد پذیرفته است.

* طاعون

یك متبع غربی‌در وین‌تیان‌اظهار داشت که طاعون ، گریپ ، و قحطی سربازان ویت‌نام شمالی را که در دشت جار مشغول پیشروی هستند در وضع بسیار وخیمی قرار داده است.

این عوامل سبب شده است که از پیشرفت واحدهای ویت‌نام‌شمالی بسرعت کاسته شود . با این حال هنوز جنك بین نیروهای دولتی و کمونیستها ادامه‌دارددیروز واحد‌های ویت‌نام شمالی سه کامیون نیروهای دولتی رادر۱۵ کیلومتری جنوب لوانك‌پرابانك منهدم کردند.

* حمله به سفارت ویتکنك

سفارتخانه‌های ویتنام شمالی و ویت کنك در کامبوج دیروز مورد حمله هزاران‌نفر کامبوجی‌خشمگین قرار گرفت که‌به‌رسوخ کمونیستها در خاك خویش اعتراض دارند .

تظاهر کنندگان اتومبیلها را آتش زده، اسناد و اوراق تبلیغاتی سفارتخانه‌ها را سوزاندند ، پرچم ویت کنك را پاره کردند و سفارت ویت کنك را کاملا غارت نمودند . البته درموقع حمله کسی درسفارت نبود .

تظاهر کنندگان بعد بطرف‌سفارت ویتنام شمالی رفتند و چند اتومبیل دیگر را آتش زدند . ورود عده زیادی از نیروهای ویتنام شمالی‌و ویت کنك به خاك کامبوج ، ضمن جدال باآمریکا ، باعث نگرانی مقامات کامبوج شده است.

پرنس سیهانوك فرمانروای کامبوج که مخالف تجاوز از هرطرف‌بخاك کامبوج است، در ماه دسامبر گذشته تهدید کرده بود اگر ورود سربازان کمونیست بخاك کامبوج‌ادامه یابد وی ممکن است روابط کامبوج را باویتنام شمالی و ویت. کنك قطع کند.

بچه‌ای را حراج میکنند

برزیل ـ یك زن وشوهر دهاتی برزیلی اعلام کردند که فرزند چهار ساله خودرا برای شکرگزاری ازاینکه بیماری مرموز او شفا یافته است حراج‌میکنند .

این زن وشوهر گفتند : باوجود آنکه‌قانون‌ضدبردگی و کلیسای کاتولیك فروش آدم را منع کرده‌اند آنها حاضرند این کاررا بکنند .

آنها گفتند : بچه مایس از تولد دچار بیماری‌مرموزی شد وما نذرکردیم که اگر خوب شود اورا بفروشیم.

رئیس پلیس شهر«راد کلیف» گفته است : این کار طبق قوانین برزیل ممنوع است‌و مجازات شدید دارد .

اطلاعیه
نوروز در هتل اوین
تعطیلات نوروزی خود رادر دامنه پرشکوه کوهستانهای البرز و هوای لطیف و دور از جنجال شهر بگذرانید .
اسب سواری ، کوه پیمائی و انواع‌تفریحات سالم اوقات شما را سرشار از نشاط خواهد کرد .
اطاق برای یکنفره باصبحانه
۶۰۰ ریال
اطاق برای دونفر باصبحانه
۹۰۰ ریال
آپارتمان با دو صبحانه
۱۵۰۰ ریال
اطاقها همه مجهز به تهویه مطبوع و حمام و تلفن می‌باشد .
برای‌رزرو جا بتلفنهای ۸۹۲۹۰۰ـ۸۹۱۰۳۱ درتهران رجوع فرمایند .
آدرس :خیابان پارکوی ـ اوین ـاوین متل
آدرس تلگرافی : تهران ـ اوین متل

جوانان
نشریه زیبا، دلپذیر
وخواندنی
دوشنبه‌ها منتشر میشود

تلویزیون بلر
جام جهان نما

شرکت سهامی آبادانی جهان
کرج
انواع نهالهای چنار ، کبوته تبریزی بااصول فنی تهیه شده وبرای فروش موجود است .
تلفن کرج : ۵۴۹۲۵
تلفن تهران : ۴۴۴۸۶ آ ـ ۷۳۳۱۰

توجّه توجّه
به صاحبان ساختمانهای قدیمی ونوساز
تهویه گرم برای ساختمانهائی که دارای شوفاژنیستند
نصب فوری بدون خرابی وجایگیری .
تسهیلات درپرداخت .
شرکت رامکو خیابان فرصت شاهرضا پلاك ۹۲/۱ تلفن ۶۱۲۴۹۸

F·C·R
ماشین فروش اف سی. ار
صندوقدار ، حسابدار و حافظ پول فروشگاه شماست .
شرکت سیمانکو
خیابان جوزجهری . سرای مرادی تلفن ۲۰۸۸۹
ازشهرستانها نماینده فعال میپذیریم .

یخ سازی
از ۲ تا ۲۰۰ تن
سردخانه
گوشت ـ لبنیات ـ میوه
ظرفیت یکصد تا ۵۰۰۰ تن
برای اطلاعات بیشتر باما مکاتبه فرمائید
تهران، جاده جنوبی کرج
سه راه ساوه
کارخانه البرز تلفن ۹۵۳۲۷۵

هدیه نوروزی
حسن کچل
اوین فیلم رنگی کمدی موزیکال
سینمای ایران

اسو بنوشید
O-S-O
اسو
اسو پرچسب و عالی

ثبات ـ با مزایای برجسته فنی و ایمنی
ایرانی کشور خود را بشناس
و با اتومبیل
ثبات ۴۹
ایران
را سیاحت کن ـ
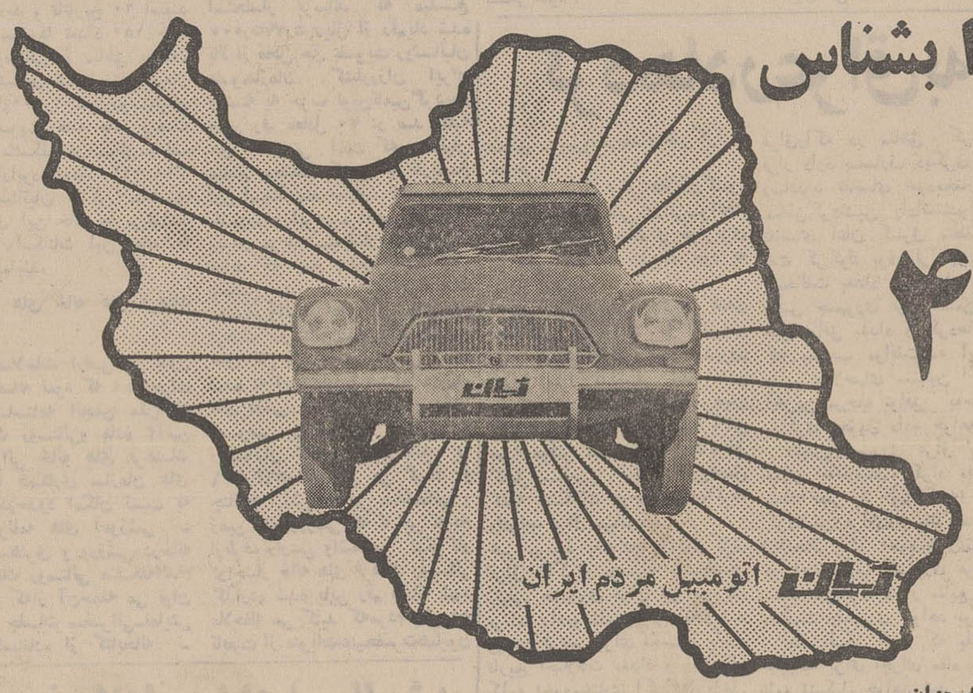

ثبات ساخت ایران با آخرین تکنیك پیشرفته جهان
ثبات دارای پنج دنده سنکرونیزه با حداکثرسرعت ۱۲۰ کیلو متر
ثبات دارای موتور قوی با قدرت ۳۳ اسب
ثبات دارای ضرب‌گیرو فنرهای نشکن با نرمش فوق العاده
ثبات دارای سرویسهای مجهز در سراسر کشور
ثبات دارای شاسی فولادی جداگانه جهت استحکام وایمنی
ثبات برای هرنوع جاده و هرنوع کار
ثبات دارای ترمزهای هیدرولیك بسیار مطمئن وقفل فرمان
ثبات سالهای سال خدمتگزار کم خرج و مطمئن شما
درخدمت شما شرکت سهامی ایرانی تولید اتومبیلهای ستیروئن تهران خیابان آیزنهاور شماره ۵۵۳ تلفنهای ۹۶۲۰۷۱-۷۵ وکلیه نمایندگیها در تهران و شهرستانها
SAIPAC—5—70

فوتو

خبرهای روز

تسلیت شاهنشاه به رئیس جمهوری فرانسه

ازجانب شاهنشاه بمناسبت غرق زیر دریائی فرانسوی (اوری‌دیس) تلگرام تسلیتی به حضرت ژرژپمپیدو رئیس جمهوری فرانسه مخابره شد. دراین پیام شاهنشاه این ضایعه را به حضرت‌رئیس جمهوری فرانسه‌وبازماندگان سرنشینان زیر دریائی تسلیت گفته‌اند.

تلگرام روحانیون

از طرف روحانیون تهران تلگرامی به حضور حضرت آیت‌اله حکیم مخابره شده. دراین‌تلگرام روحانیون‌ازخبر بهبودی ایشان‌بدرگاه خداوند متعال شکرگزاری کرده‌اندو عافیت کامل برای حضرت آیت‌اللهحکیم مسئلت‌نمودند.

جلسه هیئت مدیره

بیست‌وهشتمین جلسه هیئت مدیره جمعیت ملی مبارزه با سرطان صبح روز شنبه‌آینده باحضور سرکار علیه بانو فریده دیباتشکیل میگردد‌و فعالیت های جمعیت را بررسی می‌کند.

مذاکرات وزیر اقتصاد با هیئت ایتالیائی

وزیر اقتصاد ضمن‌مذاکراتی که امروز با هیئت‌بازرگانی وسرمایه‌گذاران ایتالیا انجام داد رئوس تسهیلات جدید صادراتی ایران را برای صاحبان صنایع ایتالیائی تشریح نمود.

اسلاید بناهای تاریخی برای مدارس

سازمان ملی حفاظت آثار باستانی هفته گذشته قسمت اول اسلایدهای بناهای‌تاریخی ایران را به وزارت آموزش‌و پرورش فرستاد تا برای نمایش‌بمدارس کشور ارسال گردد. ضمنا اطلاعات و توضیحات مربوط باسلاید ها در جزوه جداگانه بصورت ملی‌کپی در ۳۸برگ تهیه و همراه اسلایدها فرستاده شد که ضمن نشاندادن اسلایدها وضیحات لازم برای‌دانش - آموزان نیز داده شود.

سازمان ملی حفاظت آثار باستانی ایران سعی خواهد نمود که اسلاید سایربناهانیز تکثیر وبتدریج برای مدارس فرستاده شود.

تلگرام تبریك رئیس شورای انقلاب لیبی

به مناسبت آغاز سال جدید هجری‌حضرت سرهنگ معمرالقذافی رئیس شورای انقلاب ونخست‌وزیر جمهوری لیبی تلگرام تبریکی‌بحضور شاهنشاه آریامهر مخابره کردند.

حضرت معمرالقذافی در این پیام سعادت شخص شاهنشاه‌و نیکبختی روزافزون ملت بردار ایران را آرزو کرده‌اند. از جانب شاهنشاه پاسخ لازم باین تلگرام‌داده شد.

مسافرت آرام

آقای عباس آرام دوروز قبل بمنظور یك مسافرت سه هفته‌ای عازم هندوستان و سپس پاکستان و افغانستان گردید.

مراجعت وزیر آموزش و پرورش

دکتر فرخ‌رو پارسای وزیر آموزش وپرورش که چند روز قبل برای بازدید از سازمانهای آموزشی استان کردستان به آن‌استان‌عزیمت کرده بود شب گذشته به تهران مراجعت کرد.

کلاسهای کمکهای‌اولیه

بمناسبت پایان بیست و هفتمین دوره کلاس های کمك های اولیه ساعت ۹و نیم‌صبح امروز مراسمی باحضور آقای مهدی بهنام معاون فنی‌وزارت کارو امور اجتماعی و آقای مهندس آشفته مدیر کل بازرسی کار در سازمان‌بیمه های اجتماعی‌برگزار گردید.

حراج بزرك تمبر برای اولین باربرگزارمیشود

روز شنبه از ساعت ٤بعد از ظهر یك حراج بزرك تمبر برای اولین‌بار در ایران برگزار میشود. محل حراج تمبر درسالن رستوران قناری است ودر آن‌انواع تمبر های شیر وخورشید (تمبر های اولیه ایران) تمبر های‌رضا - شاه کبیر عرضه خواهد شد از هم اکنون کلکسیونر ها و تمبر بازهاخودرا برای‌شرکت دراین حراج آماده کرده‌اند دراین حراج که‌یك شرکت بزرك فروش تمبر در ایران آنرا ترتیب داده‌است احتمالا یك تمبر بقیمت ۵۰هزاردریال بفروش خواهد رسید.

مذاکرات ایران و کنسرسیوم آغاز گردید

دراین عکس که از اولین‌جلسه مذاکرات شرکت ملی نفت به کنسرسیوم برداشته شده طرف‌چپ‌نمایندگان کنسرسیوم وطرف‌راست هیئت‌نمایندگی ایران قراردارند. آقای‌دکتر اقبال که ریاست‌جلسه رابعهده داشت در وسط دیده میشود

*** مذاکرات امسال از«تفاهم» بیشتری برخوردار است**

*** احتمالا موضوع اختلاف نفت صادراتی جنوب نیز بررسی میشود**

ساعت ۹ صبح امروز مذاکرات سه‌روزه ایران و کنسرسیوم در شرکت ملی نفت باشرکت قریب ٤۰ نفر نمایندگان‌دوطرف آغازشد ریاست هیئت نمایندگی ایران را آقای دکتر اقبال بعهده داشت. آقای «دانر» نماینده کمپانی «فرانسزدپترول»، نیز سخنگوی هیئت اعزامی کنسرسیوم بود. در هیئت نمایندگی ایران اعضای هیئت مدیره و کارشناسان رشته های مختلف نفتی عضویت‌داشتند.

در هیئت ۱۳نفری کنسرسیوم، نمایندگان ده کمپانی سهامدار کنسرسیوم از آمریکا و فرانسه وانگلیس و هلند شرکت نمودند و علاوه بر آنها آقای «ادیسون» رئیس دفتر مرکزی کنسرسیوم‌در لندن و دوتن دیگر از شرکت‌های خدمات نفت ایران و سهامداران نفت ایران نیز عضویت داشتند.

آقای «اوبراین» مدیر عامل و رئیس هیئت مدیره شرکت های عامل نفت ایران و ٦نفر دیگراز مدیران و کارشناسان شرکت های عامل ایران‌نیزحضورداشتند. در میان نمایندگان باستثناء یك نفر بقیه یا در ایران سابقه کار دارند یادر هیئت های‌قبلی‌عضویت داشتند. بهمین جهت از وضع اجتماعی و اقتصادی ایران وتوقع دولت کاملا آگاه میباشند.

*** تفاهم بیشتر**

دیشب اولین برخورد عمومی نمایندگان اعزامی کنسرسیوم با محافل نفتی و سیاسی ایران بود. آقای «اوبراین» برای معرفی و آشنائی نمایندگان ضیافتی‌عصرانه داد که در آن مقامات مختلف‌نفتی وسیاسی و اقتصادی و نمایندگان مجلسین حضور داشتند. برخوردها و برداشتهای عمومی از این‌جلسه آن بود که مذاکرات امروز برخلاف سال‌قبل از تفاهم‌بیشتری برخوردار خواهد بود.

همانطوریکه دیروز نیز عنوان کردیم اصولا توقع ایران علاوه برآنکه باامکانات فنی تولید و صدور و مقدورات مصرفی دنیا منطبق است برای کنسرسیوم هم حدغیرمعقول و غیر ممکن نیست

بهمین جهت مذاکرات امروز و دوروز دیگر از «آرامش» بیشتری برخوردار خواهد بود.

مذاکرات امروز تنها محدودبه افزایش درآمد سال آینده نیست بلکه بسیاری از مسائل مورد بررسی است.

گفته میشود که‌موضوع‌اختلاف قیمت نفت صادراتی جنوب نیز ممکن است مورد بررسی قرار گیرد.

از وقتی که نفت تصفیه شده بجای‌آبادان در ماهشهر و نفت خام بجای ماهشهردرخارك‌بارگیری میشودبعلت‌نزدیك‌شدن‌مبداءصدور وکم‌شدن هزینه حمل، اختلاف قیمتی بنفع ایران بوجود آمد که در یك مورد فرمولی درست شد، که مورد موافقت کامل شرکت ملی نفت قرار نگرفت. بهمین جهت احتمال داده میشود این موضوع هم در مذاکرات سه‌روزه با کنسرسیوم مورد بحث قرار گیرد.

صحت یاسقم این مطالب در پایان مذاکرات روشن خواهد شد. درحال حاضر مقامات و سخنگویان شرکت ملی نفت و کنسرسیوم از دادن هرگونه توضیحاتی خودداری میکنند.

تلفن ناشناسی خبردادکه داخل هواپیما بمب گذاشته‌اند

نیکوزیا - رویتر - امروز پس از آنکه اخطار شد در یك هواپیمای مسافری خطوط هوائی انگلیس‌بی. او. ا. سی که‌از تل‌اویو عازم‌تهران بود بمب کار گذارده شده است. هواپیما در فرودگاه‌نیکوزیا فرودآمد. اخطار مزبور کمی‌پس از آنکه‌هواپیما از فرودگاه«تل‌آویو» برخاست‌صورت گرفت.

یك سخنگوی‌شرکت هوائی مزبور گفت پس از جستجوی هواپیما بمبی در داخل‌آن پیدا نشد.

وی گفت یك‌نفرناشناس به‌شرکت مزبور اطلاع داد که‌در داخل‌هواپیمای بی. او. ا. سی بمب گذارده‌اند،اما روشن نکرد که در کدام هواپیمای بی. او. ا. سی‌بمب گذارده شده.

پس‌از جستجوی کامل، هواپیمای مزبور براه خود ادامه داد.

۲۰۰ خانه فرهنگ روستائی جدید تشکیل میشود

بامداد امروز شورایعالی‌انجمن ملی خانه های فرهنگ‌روستائی به ریاست آقای علم وزیر دربار شاهنشاهی ونیابت ریاست عالیه انجمن دروزارت‌دربار تشکیل‌جلسه داد.

دراین جلسه آقای ولیان وزیر اصلاحات ارضی‌وتعاون روستائی و دبیر کل انجمن گزارش اقدامات انجام یافته در طول سال ۱۳٤۸ در زمینه تشکیل خانه های فرهنگ روستائی‌ووضعیت مالی‌انجمن وهم‌چنین خط مشی وبرنامه های‌وزارت اصلاحات ارضی‌وتعاون روستائی‌در سال ۱۳٤۹ را باطلاع اعضای شورایعالی انجمن ملی خانه های فرهنگ روستائی رسایدو شورای عالی انجمن ملی خانه های فرهنگ روستائی ضمن قدردانی وتقدیر از خدمات آقای‌ولیان وزیر اصلاحات ارضی وتعاون روستائی و سایر کارمندان این‌وزارت، ترازنامه انجمن وخط مشی وبرنامه های وزارت اصلاحات ارضی‌و تعاون روستائی در زمینه تشکیل وفعالیت خانه های فرهنگ روستائی‌درسال ۱۳٤۹ رامورد تصویب و تایید

آقای‌ولیان در این جلسه ضمن تشریح اقدامات انجام شده درسال ۱۳٤۸ اظهار داشت که:

فرمان‌مطاع اعلیحضرت همایون شاهنشاه آریامهر مبنی برتشکیل انجمن ملی خانه‌های‌فرهنگ‌روستائی بریاست عالیه والاحضرت همایون ولایتعهد واساسنامه پیوست آن فرمان به‌تاریخ‌بیست‌وسوم شهریور ماه ۱۳٤۷ بوزارت‌اصلاحات‌ارضی وتعاون روستائی ابلاغ‌شدوبلافاصله نسبت‌به‌تعیین اعضای شورایعالی هیئت نظارت‌و خزانه‌دار و تشکیل سازمان خانه های فرهنگ‌روستائی- گروه برنامه ریزی‌و همچنین‌انجمن ملی خانه های فرهنگ روستائی وابسته بانجمن مرکزی در مراکز استان ها وفرمانداری های کل اقدام گردید و تاتاریخ ۲۰ اسفند ماه‌جاری مجموعا تعداد ۱۵۰ خانه فرهنگ روستائی در مناطق مختلف مملکت تشکیل شده‌است ودرحال حاضر تعداد۱۲٫۰۰۰نفرازروستائیان کشور عضویت خانه های فرهنگ روستائی متشکله در مناطق‌مختلف کشوررادارابوده‌وتعداد ۳۱۸٫۱٦۱ نفر ازروستائیان ساکن مناطق حوزه عمل این خانه ها می‌توانند ازوسایل وامکانات این خانه ها استفاده نمایند.

برنامه های خانه های فرهنگ روستائی

وزیراصلاحات ارضی و تعاون روستائی‌اضافه نمود که: دراجرای ماده ٤اساسنامه انجمن ملی‌خانه های‌فرهنگ روستائی‌و ماده ۲آئین نامه اجرائی خانه های فرهنگ روستائی‌با همکاری سازمان های ذیربط ودرحدود امکان نسبت به اجرای برنامه های آموزشی - فرهنگی -هنری و ورزشی درخانه های فرهنگ روستائی متشکله‌اقدام شده‌است که‌از آن‌جمله می توان به‌تشکیل جلسات سخنرانی-نمایش فیلم - استفاده از کتابخانه - انجام مسابقات ورزشی - برگزاری وبزرگداشت جشنهاواعیاد ملی - ترتیب نمایشگاه عکس هاازپیشرفت های‌اخیر ایران - تشکیل باشگاه های رادیوئی‌و کلاسهای پیکار با بیسوادی اشاره نمود:

*** کمك!**

آقای‌ولیان توضیح‌داد که: جهت تشکیل خانه های فرهنگی‌روستائی از طرف زارعین عضو شرکت‌های تعاونی‌روستائی‌وشرکت های‌سهامی زراعی واشخاص نیکوکار وبخش خصوصی کمك ومساعدت نقدی و جنسی شده است و علاوه بر این تعداد۳۲٫۹٦٦ جلد کتاب از طرف سازمانهای دولتی و بخش‌خصوصی ومردم (بشرح مندرج دربرك‌ضمیمه شماره ٤ این گزارش) براخبار خانه‌های فرهنگ روستائی گذاشته شده‌است. وتا این تاریخ ۱۲ شماره مجله روستا وابسته به‌انجمن ملی خانه های فرهنگ روستائی، جمعا در ۲٤۰ هزار نسخه منتشر و مجانا بین‌اعضاء خانه های فرهنگ روستائی و شرکت های تعاونی روستائی وشرکت های‌سهامی‌زراعی توزیع‌شده است‌و هزینه چاپ این مجله از محل اعتبارات آموزش سازمان مرکزی‌تعاون‌روستائی‌تامین شده‌است.

*** وضع مالی**

آقای ولیان ضمن تشریح وضع‌مالی انجمن ملی خانه‌های‌فرهنگ‌روستائی اضافه نمود که بطور کلی از تاریخ صدور فرمان مطاع ملوکانه در مورد تشکیل انجمن ملی خانه های فرهنگ روستائی تا این تاریخ‌جمعا مبلغ۱۰میلیون و ٦۳۸هزار و ۳٤۰ ریال از طرف روستائیان و مردم و بخش خصوصی وسازمانهای دولتی وغیردولتی برای کمك به تشکیل خانه های فرهنگ روستائی‌اختصاص داده شده و جای خوشوقتی است‌به استحضار برساند که مبلغ ۵٫۷۷۵٫۰۰۰ ریال از رقم‌یاد شده بالا از محل حق عضویت روستائیان عضوسازمان کشاورزان ایران وابسته به حزب نوین‌تامین گردیده واین رقم معادل ۷۰ در صد کلیه حق عضویتی است که‌روستائیان مناطق مختلف کشور تا تاریخ اول اسفند ماه جاری به سازمان کشاورزان ایران پرداخت نموده‌اند وبرای مزید استحضار اضافه می‌نماید که جمع مبلغ‌پرداخت شده بانجمن ملی خانه های فرهنگ روستائی‌وانجمن های ملی خانه های فرهنگ روستائی‌استان‌هاوفرمانداری های کل وکمکهای جنسی عرضه شده به این‌انجمنها وسیله سازمان های دولتی و غیر دولتی و بخش خصوصی و اشخاص نیکوکار و روستائیان تا این تاریخ بالغ بر ٦٤٦٫٦٣٥٫۸٦ ریال می گردد و چنانچه ارزش تقریبی ساختمانها و زمین های ورزشی که تا این تاریخ ازطرف زارعین واشخاص نیکوکار دراختیار خانه های فرهنگ روستائی گذارده شده باین رقم اضافه شود ملاحظه می کنید که‌مردم وطن‌مابه تابعیت از منویات‌اعلیحضرت‌همایون شاهنشاه آریامهر در زمینه‌تشکیل خانه های فرهنگ روستائی تا این تاریخ مبلغ ٦٤٦٫٦۳٫۸٦ریال بانجمن‌ملی‌خانه‌های فرهنگ‌روستائی کمك ومساعدت نقدی و جنسی نموده‌اند.

وزیراصلاحات‌ارضی و تعاون روستائی ضمن تشریح برنامه‌فعالیت های سال ۱۳٤۹ اعلام نمود که وزارت اصلاحات ارضی و تعاون روستائی در سال ۱۳٤۹ نسبت به تشکیل ۲۰۰خانه فرهنگ روستائی جدید و ارزشیابی فعالیت های‌انجام شده‌در ۱۵۰ خانه فرهنگ روستائی متشکله درسالهای٤۷ و ٤۸ونظارت مداوم ومستمر بر کیفیت و کمیت برنامه‌های خانه های‌فرهنگ‌روستائی وادامه فعالیت‌و تلاشهای گذشته درزمینه دریافت کمکهای نقدی و جنسی‌از سازمانهای دولتی، بخش خصوصی، مردم و روستائیان‌برای توسعه کمی و کیفی درخانه های فرهنگ روستائی و تهیه و تنظیم و اجرای تدریجی برنامه‌های ورزشی درروستاهای حوزه عمل خانه های فرهنگ روستائی(ازجمله آماده کردن جوانان ورزشکار روستائی جهت شرکت‌در رمسابقات فوتبال جام‌گندم طلائی و مسابقات کشتی) بتناسب امکانات موجود و توسعه تدریجی صنایع دستی روستائی‌در روستاهای حوزه عمل خانه‌های‌فرهنگ‌روستائی اقدامات لازم‌را انجام خواهد داد.

وزیراصلاحات ارضی و تعاون روستائی‌در خاتمه مطالب خود از همکاریهای کلیه دستگاههای‌دولتی درزمینه تشکیل خانه های فرهنگ روستائی وبویژه از وزارت اطلاعات، وزارت فرهنگ و هنر، وزارت آموزش پرورش و سازمان‌تربیت بدنی و تفریحات سالم و کلیه موسسات و افرادی که‌بنحوی‌ازانحاء برای تشکیل این خانه ها کمك‌و مساعدت نموده‌اند اظهارحقشناسی‌و تشکر نمود.

دبیر کل اوپك وارد تهران شد

آقای عمرالبدری
دبیرکل اوپك

دیشب آقای عمرالبدری دبیر کل اوپك که اخیرا از کشور لیبی به سمت دبیرکلی اوپك انتخاب شده بدعوت آقای جمشید آموزگاروزیر دارائی به تهران آمد. دبیر کل اوپك مدت چندروز درتهران‌اقامت خواهد کرد و با مقامات نفتی‌ایران ضمن آشنائی مذاکراتی بعمل خواهدآورد.

دبیر کل اوپك احتمالا در مدت اقامت درایران ازشهرهای اصفهان وشیراز و آبادان دیدن میکند.

آقای عمرالبدری دیشب هنگام ورود در فرودگاه مهرآباد درپاسخ سئوالات مختلف‌خبرنگاران درمورد هدف اوپك گفت: اوپك ازافزایش قیمت نفت خام‌بطور کامل‌پشتیبانی می کند و هریك از کشور هائی که دراین زمینه اقداماتی بعمل آورند از حمایت اوپك برخوردار خواهند شد در حال‌حاضر الجزایر ولیبی چنین کوششی دارند که‌اوپك هم حامی آنهاست.

موزدانه‌ای ۷و۸ ریال شد

بقیه از صفحه اول

فردوسی باتوجه به‌خریداران‌متعدد موز حدود ٤ تن موز را بعدازظهر عرضه کرد تا بسایر مشتریان‌نیز برسد.

براساس برنامه فروشگاه‌فردوسی روزانه ۱۲ تن موز در اختیارمردم قرار خواهد گرفت.

موزهای خریداری واردکنندگان میوه، تاااواخر هفته آینده‌بتهران خواهد رسید. موزوارد‌شده‌توسط بخش خصوصی برای شب عیداز گرمخانه خارج میشود.

میادین تهران درانتظار رسیدن میوه‌خریداری‌شده از ترکیه می‌باشند.

سفارش

خبرنگار ما گزارش میدهدکه خرید میوه و موز از طرف وارد - کنندگان بسرعت انجام میشود، زیرا میدان تهران معتقد است‌که بخش خصوصی دیروارد اقدام‌شده وبهمین دلیل میوه های سفارشی هنوز به‌تهران نرسیده است.

میوه‌های سفارشی به‌ترکیه از طریق مرز بازرگان وارد میشود و ۲۰درصد از میوه‌ها نیز دراستان‌ها آذربایجان شرقی و غربی بمصرف میرسد و بقیه به تهران ارسال خواهد شد.

بنا بر رای شورای سازمان امور اداری

مرورزمان حق کارمندان را از بین نمیبرد

شورای سازمان امور اداری احکام جدیدی مبنی بر محکومیت یك کارمند واعاده حیثیت‌و قطع حقوق بازنشستگی کارمندانی که باتام‌دیگر باستخدام دولت‌درآمده‌اند و نیز در باره تاثیر مرور زمان درزایل شدن حق کارمندصادر کرد.

یکی از کارمندان دولت سی سال قبل باشناسنامه عوضی‌بخدمت دولت درآمده و اینك که‌بازنشسته شده، مسئولین متوجه شده‌اند که نامبرده دارای نام مذکور نیست و شناسنامه عموی خود را برای استخدام اولیه ارائه‌داده است،لذا شورای سازمان امور اداری و استخدامی کشور باتوجه باین‌که «بنیان‌واساس استخدامش ناصواب بوده» رای به قطع حقوق باز - نشستگی این کارمند صادر نمود.

در موردمرور زمان برای احقاق حق کارمند رای داده شد که‌حق استخدامی از بین نمی رودو کارمند میتواند، حق خود را در هر موقع که میسر شود دریافت کند.

براساس این رای شورا هیچیك از کارمندان دولت حق مطالبه خسارت بعنوان دیر شدن پرداخت حق‌قانونی‌رانخواهند داشت و بدین ترتیب ولواین که کارمند دیرتر از موعد مقرربحق‌قانونی خودبرسد، دولت خسارت‌دیر کرد به کارمند پرداخت نمی‌کند.

قلب دوقلوها غیرطبیعی بود!

روز گذشته آقایان دکتر محسنیان، دکتر نظام‌الدین و جمعی ازپزشکان‌بیمارستان بازرگانان،قلب نوزادان بهم‌چسبیده تهرانی رامورد آزمایش دقیق‌تری قرار دادند.

امروز آقای دکتر نظام‌الدین ضمن توضیحاتی به خبرنگار ما در دوقلوهای بهم چسبیده تهرانی یك قلب غیرطبیعی وجود داشت که در نوع خودبی‌نظیر و مانند کبد و روده یك پارچه بود که تاکنون این امر سابقه نداشته‌است.

بعلت سوء استفاده وتدلیس

شهردار واعضای انجمن شهر شاهی یکجا تحت تعقیب قرار گرفتند!

وزارت کشور دستور تعقیب یازده نفر کادر شهرداری انجن شهر شهر شاهی را صادر کرد. دستور وزیر کشور امروز بوسیله تلگرام به استاندار مازندران مخابره شد.

به موجب این دستور آقایان‌اسکندر متولی شهردار شاهی، عسکری و حافظیان رئیس و کارمند حسابداری شهرداری، مهندس محمد حسین مفیدی مهندس دفتر فنی استان مازندران. علیرضا اسدی‌معمار. بابازاده کارمند، حسن اخوان رئیس انجمن شهر، احمدمحمدی، رمضانعلی عظیمی، علی‌وهابی، محمدعلی کهنسال علی نادری اعضای انجمن شهرشاهی باتهام شرکت در تصرف غیرقانونی تدلیس‌و کلاهبرداری‌تحت تعقیب‌قانونی قرار گرفتند.

در مشهد برف میبارد

هوای اغلب شهرستانهای کشور همچنان ابری و بارانیست. گزارش خبرنگاران ما از رشت. تبریز، رضائیه، کلاردشت‌و کرمان‌حاکیست که طی ۲٤ ساعت گذشته هوای این شهرستانها نامساعد و توام باباران بوده است و هم‌اکنون بارندگی در اکثر شهرهای گیلان و استان‌های آذربایجان شرقی و غربی ادامه‌دارد.

« هوای گیلان

بنابه گزارش خبرنگار ما از رشت هوای این شهرستان از روزگذشته بشدت سرد شد و باران در گیلان و شهرهای اطراف آن مرتبا میبارد. همچنین در هشتپرو آستارا وارتفاعات شهرهای شمال برف و باران شروع شده و هنوز ادامه دارد.

*** هوای تبریز**

گزارش دیگری‌ازتبریز حاکیست که هوای کلیه مناطق آذربایجان شرقی و آذربایجان غربی متغیر است و ریزش برف و باران در اکثر شهر های این دو استان ادامه دارد.

خبرنگار ما می‌افزاید بنا به اظهار نظر معمرین برف و بارانهای اخیر احتمالا به مزارع کشاورزی و باغات میوه ضرر خواهد زد.

درخراسان

بارندگی‌ازساعت سه‌بعداز ظهر دیروزدرمشهد آغازشد وتا ساعت یازده شب گذشته‌ادامه داشت از نیمه شب ریزش برف در این‌شهر آغاز گردید و هم اکنون نیزادامه دارد. در شهر های نیشابور تربت‌حیدریه، تربت‌جام وتایباد نیز برف‌میبارد، هوای منطقه خراسان بشدت سرد شده‌است، طی ۲٤ ساعت گذشته طبس‌با ۲٤درجه‌بالای صفر گرمترین شهر خراسان بود.

قیمت بعضی ازاقلام دارو

بقیه از صفحه اول

گذاری داروهای اصلی‌که بوسیله کارشناسان وزارت اقتصاد،صورت می گیرد، بدین نحوه است که کمیسیون ساخت دارو اداره کل امور داروئی وزارت بهداری، برای اجازه ساخت و تعیین قیمت دارودر داخل، از وزارت اقتصاد استعلام قیمت می نماید وقسمت حسابرسی صنعتی وزارت اقتصاد نیز با توجه به قیمت های مختلف‌در داخل و خارج و مقررات مربوط و میزان هزینه تولید و سود عادلانه قیمت داروی موردتقاضا راتعیین می‌نماید وبه وزارت بهداری برای اجرااعلام می کند.

در مورد تعیین قیمت داروهای وارداتی نیز کمیسیون خاصی‌ورود دارو قیمت گذاری در اداره کل امور داروئی‌وزارت‌بهداری ونماینده وزارت اقتصاد. پس از اینکه‌لزوم ورود داروئی‌را ضروری تشخیص‌داد باتوجه‌بلیست‌قیمت‌داروهای‌خریداری شده و سود عادلانه‌ایکه بایستی عاید وارد کننده شود قیمت نهائی را تعیین و برای‌اجرا اعلام‌مینماید.

تراضی

خبرنگار ما اضافه می کند که مسئولان قیمت‌گذاری داروودروزارت اقتصاد ضمن‌مذاکراتی که‌بامدیران واحد های صنعتی انجام می دهند آنهارا طبق محاسباتی که انجام شده برای تقلیل قیمت قانع می‌کنند و باین ترتیب تقلیل قیمت براساس تراضی و موافقت بخش خصوصی انجام می گیرد.

برای استفاده ازتعطیلات عید امسال

هجوم‌مسافر بشهرستانها بی‌سابقه است

هجوم ساکنین تهران در تعطیلات عید به شهرستانها امسال بیسابقه و استثنائی است در راه‌آهن‌تابحال برای ایام عید بیش ازیکصد هزار بلیطمسافرت‌بفروش رفته است واز امروز ایستگاه تهران به محاصره مسافران درآمد.

ترافیك سنگین

راه‌آهن دولتی‌امروز اعلام‌داشت که حرکت قطار های فوق‌العاده‌در خطوط این موسسه‌شروع شده‌است اکنون روزانه شش قطار به‌جنوب شش قطار به خراسان و دو قطار بشمال ویك‌قطار کامل‌به‌آذربایجان ویك قطار به کاشان حرکت داده میشود. جمع این‌قطار ها درمدت روز از هرطرف شانزده قطار فوق‌العاده است که از دوطرف سی‌ودو قطار میشود و باتوجه‌باینکه‌روزانه در همین حدود نیز قطار های‌باری در طول خطوط یکطرفه راه آهن ایران در حرکت هستند باین‌نتیجه می رسیم که‌ترافیك خطوط‌راه‌آهن به حداکثر رسیده است.

باتوجه باین ترافیك سنگین‌دیگر خطوط آهن برای حرکت دادن‌قطار جدیدی جاندارد و چون خطوط‌یك طرفه می باشد مسئله تلاقی قطار ها مشکل اساسی این موسسه را تشکیل می دهد.

مسافران بلیط می خواستند

امروز انبوه مسافران در محوطه ایستگاه مرکزی راه‌آهن برای دریافت بلیط صف کشیده بودندو وبهمه آنها بلیط نمی‌رسید و جمعی برای‌این اصل به‌مسئولان راه‌آهن مراجعه کرده و درخواست حرکت دادن قطار اضافی میکردند.

مسئولان راه‌آهن اعلام کردند که‌هرچندواگن ولکوموتیوداشته‌اند برای حرکت دادن قطار های ایام عید به سرویس گذارده شده و سنگینترین ترافیك در طول خطوط آهن به حرکت درآمده است.

هواپیما

در هواپیمائی ملی ایران‌نیزبلیط هواپیماهادرپروازهای‌ایام‌عید ذخیره شده ودیگربلیط‌موجودنیست‌مسئولان هواپیمائی اعلام کردند که باوجود اینکه در ایام عید پرواز های فوق العاده شبانه دایر شده است باز بلیط ها همه فروش رفته است.

اتوبوس

موسسات‌مسافربری تهران‌امروز اعلام داشتند که فشار مسافران عید نوروز امسال بیسابقه است شرکت های درجه اول تهران از روز بیست‌و ششم اسفند هریك روزانه به ترتیب از پنجاه تاصد اتوبوس حرکت خواهند داد. این شرکت ها اعلام‌کردند که‌اکثریت مسافران‌به‌اصفهان شیرازخورستان کرمان و بلوچستان و سیستان میروند.

موسسات مسافربری اعلام‌کردند که بلیط مسافرت از بیست‌وششم اسفند تا دوم فروردین به فروش رفته است و دیگر بلیط ندارنداین موسسات همه روزه هر نیمساعت یك اتوبوس بشمال و هر یکساعت یك اتوبوس به اصفهان و شیراز و خوزستان حرکت خواهند داد.

در مدت تعطیلات عید در سراسر ایران حدود دوهزار اتوبوس‌متعلق به‌شرکت های‌مسافربری درسراسر راهها درحرکت‌خواهندبودوترافیك راههای شمال وشرق وغرب‌وجنوب و مرکزی بسیار متمرکز خواهد شد.

توصیه وزارت راه

وزارت راه امروز برای از بین بردن بهمن های راه هراز اقدام کرد و ماموراني با انفجار مواد منفجره و ایجاد ارتعاش در نقاط بهمن گیر برای ساقط کردن‌بهمن ها اقدام کردند.

وزارت راه‌اعلام کرد که‌مسافران مازندران می توانند در ایام عیداز راه فیروزکوه که راه بی خطری است حرکت نمایند.

کردهادرعراق به‌پیروزی کامل رسیدند

دمشق - بیروت-بغداد-خبرگزاری خارجی

دولت عراق وکردهای‌آن‌کشور برهبری ملامصطفی‌بارزانی‌سرانجام پس از ده‌سال جنك و خونریزی در حل اختلافات دیرینه خود به توافق رسیدند.

خبرگزاری رسمی عراق ضمن اعلام این خبر گفت که آتش‌بس میان کردها وارتش عراق ازدیروز بمورد اجرا گذاشته شد. این خبرگزاری گفت که‌آتش‌بس‌میان اکراد ونیروهای عراقی یك«آتش بس» موقتی نیست بلکه یك‌توافق کامل سیاسی برای حل‌وفصل کلیه مشکلات موجود میان‌اکراد واعراب عراق میباشد.

خبر مربوط به‌توافق دولت‌مرکزی عراق بااکراد بوسیله حسن‌البکر رئیس جمهوری عراق نیز در یك برنامه رادیو تلویزیونی اعلام شد وبدین ترتیب برای نخستین باردر تاریخ اختلافات بغداد و کردهااز کلمه «خودمختاری اکراد درداخل حکومت جمهوری عراق» ذکری بمیان آمد.

مقامات دولت عراق اعلام کردند که‌حکومت بغداد بقول خودوفادار خواهد ماند وبه‌جنك ۹ساله تلخ» بین حکومت های حاکم در بغداد وکردهای شورشی که تحت نظر شوروی‌ها تعلیم دیده‌اند پایان خواهد داد.

بموجب گزارش‌های واصله، «صدام‌حسین»، معاون رئیس شورای فرماندهی انقلاب طی‌شش ماه گذشته سرگرم مذاکره با رهبران کردها بود. کردها از آنجائی که حکومت های بغداد همواره برای آنان تضییقاتی قائل بودند و کلیه درآمد منابع نفتی عراق‌راکه در مناطق کردنشین قرار دارد بمصارف دیگری می - رساندند تقاضای خودمختاری در مناطق کردنشین راداشتندوآخرین تقاضای آنان کنترل منطقه غنی نفت کرکوك بود ولی این تقاضا بامخالفت بغداد روبرو شد.

رئیس جمهوری عراق ضمن اعلام خبر توافق بغداد و کردها گفت که بموجب موافقت‌نامه ایستگاه رادیو سلاحهای سنگین اکراددر آخرین مرحله توافق به‌حکومت مرکزی تحویل داده خواهد شد.

رئیس جمهوری عراق بااشاره ضمنی به‌تقاضای اکراد به‌کنترل منطقه نفتی کرکوك که در مناطق کردنشین قراردارد باتاکید گفت ازآنجائی که «خودمختاری»اکراد در «چهارچوب جمهوری عراق»می باشد بهره‌برداری از منابع طبیعی دردست جمهوری خواهد بود.

حسن‌البکر گفت که یك‌هیئت عالیرتبه برای اجرای مفاد موافقت نامه تشکیل خواهد شد.

حسن‌البکر گفت ما پس‌از مذاکره و مشورت با ملامصطفی بارزانی توانستیم به‌توافق‌برسیم ملامصطفی موافقت کرده‌است اعرابی که از مناطق کردنشین فراری شده‌بودند مجددا به سر خانه‌و زندگی خود برگردند.

رئیس جمهوری عراق گفت بمناسبت پایان مخاصمات بااکراد سه‌روز تعطیل عمومی در کشور اعلام میشود.

رادیو بغداد در گزارشی که پیرامون قرارداد دولت با کردهای شمال داد اعلام داشت که باامضای این قرارداد کلیه اختلافات موجود بین دو طرف حل شده و پس ازده سال جنك در مناطق شمال پایان یافته است.

خبرگزاری مصری خاورمیانه‌در تفسیر قرارداد عراق‌و کردهای آن کشور گزارش داد که‌از بامداد امروز نبردی که ده سال قبل بین نیروهای عراق‌وکردها ادامه‌داشت قطع شده.

یك مقام موثق دربغداد اظهار داشت که عزیز شریف وزیر دادگستری و تنها عضو کمونیست کابینه عراق در مذاکرات با ملا- مصطفی بارزانی و امضای قرارداد طرفین شرکت داشته‌است.

سابقه جنك

شورش کردها علیه چهار رژیم عراقی که پس از تشکیل‌جمهوری در ۱٤ ژوئیه ۱۹۵۸ روی کار آمده‌اند از ماه مارس ۱۹٦۱ آغاز میشود.

عبدالکریم قاسم برقراری حقوق مساوی بین اعراب و کردها را اعلام داشت و در مارس سال۱۹۵۹ برای برقراری نظم در موصل‌پس‌از انقلاب سرهنك شواف از کردهاو پادگان این شهر استفاده کرد. ولی وقتی که پایه‌های قدرت وی استوار شد در صدد برآمد به نفوذ بارزانیها پایان دهد وکوشید بین قبایل وفادار به ملامصطفی اختلاف و دو دستگی بیاندازد. ولی کردها باسانی‌بردشمنان‌خود پیروز شدند. عبدالکریم قاسم که ازاین ماجرا سخت خشمگین‌شده بود بار دیگر سیاست خشنی‌دربیش گرفت ودر نتیجه روابط بغداد و کردهای شمال قطع گردید.

در ماه مارس ۱۹٦۱ کردهای منطقه «اربیل» در صدد برآمدند یك دولت کرد تشکیل بدهند. قرار بود نیمشت تجزیه طلبی یك ماه بعد به سلیمانیه گسترش پیدا کند. دولت عراق برای مواجهه‌با این نیمشت قبایل ترکمن، عرب و کردهای مخالف بارزانی را مسلح ساخت ولی افراد این‌قبائل درجنك باطرفداران بارزانی شکست‌خوردند وارتش عراق ناچار بمداخله شد. در آنموقع «شورشیان» نقاط استراتژیکی و شهرهای بزرك‌میان دجله و مرزهای ترکیه را کنترل می‌کردند.

نخستین جنك‌بین شورشیان‌کرد ونیروهای عراقی در ماه سپتامبر ۱۹٦۱ آغاز شد. سه‌هزار سرباز باپشتیبانی نیروی هوائی وزره‌پوش باده‌هزار مرد جنگی بریاست‌ژنرال مص

از: نوشیروان کیهانی‌زاده

«تجربه تلخ ویتنام» مانع مداخله همه جانبه آمریکا در لائوس شد

پندهای بزرگی که مسئله ویتنام و مشکل اعراب و اسرائیل داد

آیا ویتنام شمالی قصد تسلط بر هندوچین سابق فرانسه را دارد؟

آمریکا می‌کوشد تا رودزیا «اسرائیل افریقا» نشود

آمریکا در این هفته با دو اقدام، نشان داد که از تجربه تلخ ویتنام و مشکل اعراب و اسرائیل پند گرفته است. این دو اقدام آمریکا، یکی تصمیم به بستن کنسولگری خویش در سالسبوری و دیگری اعلام عدم مداخله نظامی خود در لائوس است. حال آنکه قبلا مقامات آمریکائی گفته بودند که آمریکا کنسولگری خود را در پایتخت رودزیا نخواهد بست، زیرا وجود کنسولگری دلیل شناسائی یك رژیم نیست، برای اینکه کنسولگری در امور سیاسی مداخله نمیکند. مقامات آمریکائی در مورد لائوس نیز گفته بودند که آمریکا محال است اجازه دهد که پاتت‌لائوها با کمك ویتنام شمالی برشرق و مرکز لائوس مسلط شوند.

***

تجربه تلخ ویتنام جنوبی که در آن آمریکا تاکنون بیش از ۳۰ هزار کشته داده، این درس را به رهبران امریکا آموخته است که از درگیری زمینی در آسیا پرهیز کنند. در جریان جنك باژاپن و جنك کره آمریکا برای اولین بار به این تجربه دست یافته بود. مداخله نظامی «تمام عیار» آمریکا در لائوس، اینکشور را که برای امریکا موقع جغرافیائیش دشوارتر از ویتنام جنوبی است، بصورت ویتنام دیگری درمی‌آورد. به این سبب رئیس جمهوری آمریکا دریك بیانیه ٤ هزار کلمه‌ای اعلام کرد که در لائوس، آمریکا نیروی فعال زمینی ندارد و از میان یك هزار وچهل آمریکائی مقیم لائوس، در حدود ۲۲۰ نفرشان نظامی هستند که بعنوان «مستشار» خدمت می‌کنند رئیس جمهوری امریکا در بیانیه خود روشن ساخته است که برنامه‌ای نیز برای اعزام سرباز به لائوس تهیه نکرده است. وی همان روزی که این بیانیه را صادر کرد از دولت های شوروی و انگلستان نیز بعنوان روسای مشترك کنفرانس سال ۱۹۶۲ ژنو خواست که برای حفظ استقلال و بیطرفی لائوس اقدامات لازم را بعمل آورند و ۳ روز بعد که دولت لائوس جهت مذاکره با پاتت‌لائوها بمنظور بحث در باره طرح ۵ ماده‌ای صلح آنها، که یکی از مواد آن قطع کامل مداخله نظامی آمریکا در لائوس است آمادگی خود را اعلام کرد اظهار داشت که آمریکا از هرگونه مصالح دولت لائوس با پاتت لائوها استقبال میکند. این نرمش چیزی نیست جز پند آموزی از تجربه تلخ ویتنام جنوبی.

***

دولت آمریکا تصمیم گرفته است در اجرای «دکترین نیکسون» که سال قبل در گوام اعلام شد از کنگره این کشور تقاضای تصویب یك میلیارد دلار اعتبار کند. بموجب این طرح آمریکا «بدون مداخله مستقیم سربازان این کشور»، به ممالك آسیای جنوب شرقی کمك خواهد کرد تا مشکلات خود را راسا یا بایاری یکدیگر حل کنند.

همین طرح باعث شده است که دولت استرالیا تصمیم بگیرد برای تقویت بنیه دفاعی خود یك برنامه ۵ ساله تنظیم کند.

باوجود اعلامیه ها و اظهارات این هفته نیکسون درباره عدم مداخله نظامی آمریکا در لائوس و نطقها و مصاحبه‌های هفته گذشته وزیر دفاع او، مردم آمریکا هنوز نگران مداخله نظامی کشور خود در لائوس بودند. برای پایان دادن به این نگرانیها عصر سه‌شنبه رئیس جمهوری آمریکا به وزیر دفاع این کشور دستور داد که بطور مرتب، مردم را در جریان وقایع نظامی لائوس و وضع آمریکائیان مقیم این کشور بگذارد و متعاقب آن اعلام هواپیماهای آمریکائی در لائوس را نیز مرتبا منتشر سازد. این اقدامات درحالی صورت میگیرد که گزارش میرسد ویتنام شمالی که به کمك پاتت لائوها نیرو فرستاده است، درصدد ایجاد یك ستاد فرماندهی نظامی در لائوس است تا از آنجا مقدمات نفوذ و تسلط خود را بر سایر نقاط «هندوچین» سابق فرانسه فراهم سازد.

یك زره‌پوش ارتش لائوس رهسپار خط مقدم جبهه است. این زره پوش از کنار عماراتی می‌گذرد که براثر شلیك توپخانه کمونیستهای پاتت‌لائو آتش گرفته‌اند وشعله های آتش ودود از آنها بلند است.

کنفرانس ۱۹۶۲ ژنو که تشکیل مجدد آن مورد تقاضای لائوس است ضمن تضمین استقلال و بیطرفی این کشور و رودنظامیان خارجی، حتی مستشاران نظامی را به لائوس ممنوع کرد، مگر آنعده از مستشاران نظامی فرانسه که هنگام انعقاد این موافقتنامه در لائوس بسر می‌بردند (لائوس قبلا مستعمره فرانسه بود) پس از عقد این موافقتنامه دولتی بامشارکت شد که یك سروان و بیش از ۲۰ غیرنظامی آمریکائی در لائوس کشته شده‌اند.

نیکسون همچنین دستور داده است که وزارت دفاع آمار سقوط هواپیماهای آمریکائی در لائوس را نیز مرتبا منتشر سازد. این اقدامات درحالی صورت میگیرد که گزارش میرسد ویتنام شمالی که به کمك پاتت لائوها نیرو فرستاده است، درصدد ایجاد یك ستاد فرماندهی نظامی در لائوس است تا از آنجا مقدمات نفوذ و تسلط خود را بر سایر نقاط «هندوچین» سابق فرانسه فراهم سازد.

انگلستان در این هفته یادداشتی برای شوروی فرستاد تا مشترکا بمنظور حفظ استقلال لائوس اقدام کنند، ولی شوروی هنوز عکس‌العملی از خود نشان نداده است.

کنسولگری خود در سالسبوری پافشاری نکند، زیرا رودزیا دارای شرایطی است که می تواند با جزئی بی احتیاطی آمریکا بصورت «اسرائیل افریقا» درآید. در رودزیا سیاه پوستان به همان چشم به سفید پوستان نگاه می‌کنند که در خاورمیانه، اعراب به اسرائیلیها.

بحران منطقه عربی خاورمیانه پس از سومین جنك اعراب واسرائیل باعث افزایش نفوذ شوروی درحوزه مدیترانه و بعضی از ممالك عربی شد واین امری است که انگلیسها از قرنها پیش و آمریکائیان از دوران جنك دوم جهانی با آن مبارزه می کردند و مسئله رودزیا که اینك افریقای سیاه را علیه اروپائیان تحریك کرده است می تواند به شکلی دیگر به بحرانی نظیر خاورمیانه مبدل شود وپای رقبای بلوك غرب را در افریقا بازتر کند.

یك مفسر غربی در این هفته گفت: «برای غرب یك مسئله اعراب و اسرائیل» کافی است، باید کاری کنیم که از درگیر شدن در رودزیا و قبرس اجتناب ورزیم. غرب دراین هفته تلاشهای جدیدی برای حل مسئله اعراب و اسرائیل آغاز کرده است این تلاشها از هنگامی آغاز شد که یهودیان شوروی علیه اسرائیل دست به تظاهرات زدند واین تظاهرات نشانه آنست که شوروی می خواهد به اقدام جدیدی در حمایت از اعراب دست بزند. احضار یارینك به نیویورك نتیجه همین تلاشها است، ولی در شرق و غرب هنوز نسبت به این تلاشها اظهار خوشبینی نشده است زیرا مسئله اعراب واسرائیل درمسیری افتاده است که هرروز پیچیده‌تر می شود.

دست‌راستیها، دست چپی ها (پاتت‌لائوها) برهبری پرنس سوفانا ونك» و میانه‌روها (به‌سرپرستی پرنس فوما) درلائوس روی کار آمد که بعدا دست‌راستی ها متهم به طرح توطئه کودتا علیه دولت شدند و رهبر آنها به تایلند تبعید گردید و دست‌چپی ها نیز به منطقه تحت تسلط خود واقع در شمالشرقی لائوس رفتند و ازاین تاریخ اختلاف آغاز شد.

دولت فرانسه ونیز دولت کامبوج (همسایه لائوس) ضمن صدور اعلامیه هائی تقاضا کرده‌اند که بیطرفی لائوس تاکید شود و دست بیگانگان از مداخله در امور آن کوتاه گردد. بیش از هر کشور دیگر تایلند خواهان ثبات واستقلال لائوس است زیرا پس از پیروزی های اخیر پاتت لائو ها، گریلاهای کمونیست نیز درمرز های شمالی و جنوبی تایلند عملیات خود را گسترش داده‌اند. پیروزی های پاتت‌لائو، باعث تشدید ردو خورد های ویتنام جنوبی نیز شده است زیرا تسلط پاتت‌لائو ها راه را برای حمل اسلحه و مهمات و اعزام «نفر» از ویتنام شمالی به ویتنام جنوبی آسانتر ساخته است.

بطوریکه در این هفته برای اولین بار ظرف سال جاری ۱۹۷۰ ویت کنگها در شهر سایگون دست به حمله زدند.

***

تجربه «مسئله اعراب واسرائیل» نیز موجب شد که آمریکا در نگهداری دست‌راستیها، دست چپی ها (پاتت‌لائوها) برهبری پرنس سوفانا ونك» و میانه‌روها (به‌سرپرستی پرنس فوما) درلائوس روی کار آمد که بعدا دست‌راستی ها متهم به طرح توطئه کودتا علیه دولت شدند و رهبر آنها به تایلند تبعید گردید و دست‌چپی ها نیز به منطقه تحت تسلط خود واقع در شمالشرقی لائوس رفتند و ازاین تاریخ اختلاف آغاز شد.

دولت فرانسه ونیز دولت کامبوج (همسایه لائوس) ضمن صدور اعلامیه هائی تقاضا کرده‌اند که بیطرفی لائوس تاکید شود و دست بیگانگان از مداخله در امور آن کوتاه گردد. بیش از هر کشور دیگر تایلند خواهان ثبات واستقلال لائوس است زیرا پس از پیروزی های اخیر پاتت لائو ها، گریلاهای کمونیست نیز درمرز های شمالی و جنوبی تایلند عملیات خود را گسترش داده‌اند. پیروزی های پاتت‌لائو، باعث تشدید ردو خورد های ویتنام جنوبی نیز شده است زیرا تسلط پاتت‌لائو ها راه را برای حمل اسلحه و مهمات و اعزام «نفر» از ویتنام شمالی به ویتنام جنوبی آسانتر ساخته است.

بطوریکه در این هفته برای اولین بار ظرف سال جاری ۱۹۷۰ ویت کنگها در شهر سایگون دست به حمله زدند.

***

تجربه «مسئله اعراب واسرائیل» نیز موجب شد که آمریکا در نگهداری

بنو نیر میلارز
دامپر طوایط
تهروپ ۳۱۲۴۸۳

پمپ صنعتی
برای مواد غلیظ وعلیائی
تهروپ تلفن ۳۱۲۴۸۳

صاحب اختراع مربوط به دستگاه جداکننده سنگهای ریزازدرشت که در ایران تحت شماره ۵۲۵۴ بثبت رسیده پیشنهاد بهره‌برداری ازآن را مینماید اشخاص ذینفع به

Mary Kathleen Uranium Ltd., Brisbane,
Australia,

مراجعه نمایند.

آ-۳۷۳۴۹

قابل توجه فروشگاه های بزرك تهران و شهرستانها

شرکت تولید پلاستیك از کلیه مدیران محترم فروشگاه‌های تهران و شهرستانها دعوت مینماید همه روزه صبح و عصر از نمایشگاه عروسك نازی بازدید فرمایند.

نمایشگاه عروسك نازی. تهران چهارراه امیراکرم ساختمان کاشانی طبقه چهارم. تلفن ۶۱۱۰۵۷۵

۱-۳ آ-۳۶۹۰۵

درجنك جهانی دوم

مارشال «گورینك» فرمانده نیروی هوائی آلمان نازی مغرور از باده فتح وپیروزی باتمام قدرت خود به انگلستان حمله‌ور شد ... واین فیلم حماسه دفاع ناامیدانه مردانی است که بجز اشك و خون و صبر چیزی نداشتند تا به ملت خود هدیه کنند.

برنامه مخصوص نوروز سینما
دیاموند

برنامه مخصوص نوروز سینما
امپایر

ده هنرپیشه کمدی مشهور از ده کشور جهان در فیلمی خنده‌دارتر وکمدی‌تر از «ماشین سحرآمیز»
جوانان جسور باماشین‌های قراضه

دختر مسخره

فقط ۵ شب دیگر درسینما
دیاموند

جمعه فردا کلیه شعب بانك عمران درسرتاسر ایران برای افتتاح حساب آماده‌اند

برای شما که در ایام هفته فرصتی نداشته اید تا:
با افتتاح حساب تشکیل سرمایه در قرعه‌کشی ۲ جایزه
مادام العمر
ماهی ۳ هزار تومان
بانك عمران
شرکت فرمائید

SANDOZ
اطلاعیه مهم
اپطالیدون ساندوز مسکن کلیه دردها
که مدتی نایاب بود اکنون بمقدار کافی موجود است
ساندوز ایران
محل فروش کلی: شرکت سهامی خوراك - تهران خیابان کوشك و مراکز پخش آن در شهرستانها

آگهی مناقصه شماره ۴۹ر۷۴۰

شهربانی کل کشور مقدار هشت هزار (۸۰۰۰) متر مربع زیلو معادل (۱۳۹۶۰) کیلو طبق نمونه و مشخصات و برابر برك شرایط جداگانه موجود از طریق مناقصه خریداری می‌نماید.

داوطلبان مایل به شرکت در این مناقصه می‌توانند برای دریافت برك شرایط و دیدن نمونه بدائره قرارداد های اداره کارپردازی مراجعه و پیشنهادات خودرا تنظیم و در پاکت لاك و مهر شده با ذکر جمله مربوط به مناقصه شماره ۴۹ر۷۴۰ تا آخر وقت اداری روز ۲۴ر۱ر۴۹ بدائره دبیرخانه تسلیم و رسید دریافت نمایند، پیشنهادات رسیده ساعت ده صبح روز ۲۵ر۱ر۴۹ در کمیسیون مناقصه بازو قرائت خواهدشد، حضور پیشنهاد دهندگان در جلسه کمیسیون الزامی است و در صورت عدم شرکت کمیسیون مناقصه برابر مقررات تصمیم مقتضی اتخاذ خواهدنمود. م الف ۱۳۰۳۸

شهربانی کل کشور

۱-۲ آ-۸۰۴۱۰

سینما گلدن سیتی
هدیه نوروزی خودرا تقدیم میکند
اثری جالب و تماشائی که بامخارج گزافی در زیر دریاها تهیه شده و داستان آن ازفیلم «بیست هزار فرسنگ زیردریا» بمراتب مهیج‌تر وقشنگ‌تراست.

متروگلدوین‌مایر تقدیم میکند چك کانرز در فیلم پاناویژن ورنگی

گروه سینماهای رویال - سانترال - ایفل - متروپل - پولیدور

در عیدنوروز ۱۳۴۹
به شیوه هرساله خود دو فیلم بزرك وعالی را بطور یك روز درمیان بمعرض نمایش میگذارند

ژان پل بلموندو
در فیلمی از ژراراوری
مزدشکار
رنگی تکنی‌اسکوپ
باشرکت: دیوید نیون
ایلای والاك بورویل
پخش از کمپانی پارامونت

برت لنکستر
در فیلم پاناویژن ورنگی
"THE SCALPHUNTERS"
مبارزین سرسخت
باشرکت: شلی وینترز
تلی ساوالاس
اوسی دیویس
(هنرپیشه سیاهپوست)
محصول یونایتدآرتیست

گزارش اکونومیست پیرامون تحولات تازه در سیاست خارجی امریکا

امریکا در دفاع از جهان آزاد بما کمک کنید

متحدین امریکا طی بیست سال گذشته آنقدر قوی شده‌اند که در دفاع مشترك بامریکا کمك کنند

مسائل روز و مفسران جهان

بنظر میرسد که در شیوه کار پرزیدنت نیکسون برای تغییر سیاست خارجی امریکا چیز عجیبی وجود دارد . نظرات شخصی رئیس جمهوری امریکا دراین مورد نشان میدهد که بعداز جنك دوم جهانی نیکسون سرسخت‌ترین رئیس جمهوری است که امریکا بخود دیده است و نظرات او درباره جهان و بخصوص مبارزه بین دنیای کمونیست و غیر کمونیست درسالهای حساس ۱۹۵۰ و ۱۹۶۰ در ذهن وی نقش بسته و هیچ دلیلی در دست نیست که نشان دهد این نظرات بخصوص در مورد مسائل مهم و عمده از آن زمان تاکنون تغییر کرده باشد .

*** دوره تازه**

با اینحال عده زیادی معتقدندو خود نیکسون هم این اعتقاد را تقویت می کند که او واقعا قصد دارد رهبری ایجاد یك دوره تازه در سیاست خارجی امریکا را بعهده بگیرد .

بعبارت دیگر چهار دوره ریاست جمهوری امریکا بعد از جنك دوم جهانی در یك طرف ودوره ریاست جمهوری نیکسون در طرف دیگر تپه‌ای است که دنیارا بسوی روز های منظم تر و بهتری رهنمون است واین البته فکر بزرگی است و اشکال کار هم در همین است که فکر خیلی بزرگی است .

هرقدر که انسان بیشتر باین موضوع بیاندیشد درباره اجراشدن آن بیشتر به تردید می افتد . نیکسون می خواهد مردم امریکا را متقاعد کند وقتی او کاخ سفید را ترك می کند اوضاع دنیا نسبت به امروز خیلی فرق کرده است و همین است که آدم را بتردید میاندازد .

*** ضعف شوروی**

بدیهی است که سالهای بعد از ۱۹۷۰ امکانات وفرصت هائی رادر اختیار نیکسون می گذارد که اسلاف او نمی توانستند به آنها دسترسی پیدا کنند . مناقشه بین روسیه و چین این امکان را بوجود آورد که از یکی از آنها علیه دیگری بهره‌برداری شود .

ضعف اقتصادی اتحاد شوروی که شوروی‌را همچنان نسبت به تکنولوژی غرب محتاج نگهمیدارد سبب می شود که اروپا ظرف ده سال آینده آرام بماند .

وارد شدن سلاحهای جدیداتمی به زرادخانه اتمی شوروی و امریکا موجب شده که امریکا و شوروی درصدد برآیندبرای کنترل تسلیحات اتمی اقدامات جدی بعمل آورند . درتمام این مواد برای مذاکره و برای‌ماثور فرصت وجوددارد و این فرصتی است که تا همین چند سال قبل وجود نداشت . با اینحال نباید انتظارداشت که این فرصتها شکل وفرم دنیائی‌را که ما شاهدیم از سال ۱۹۵۰ ببعد ساخته شده بطور اساسی دگرگون سازد ویا لااقل مادامی که امریکا وشوروی‌درمورد سازمان زندگی بشر دوایدئولوژی کاملا متفاوت دارند نباید انتظار تغییرات سیاسی داشت .

*** دو تغییر**

وقتی از چشم یك رئیس‌جمهوری امریکا به اوضاع نگاه کنیم بین اوضاع سالهای ۱۹۵۰ و سال های ۱۹۷۰ دو تغییر عمده می بینیم که هردوی آنها متعلق به دنیای غرب است . یکی از این تغییرات واقعی ودائمی است و آن اینکه متحدین امریکا ظرف ۲۰سال گذشته آنقدر قوی‌و ثروتمند شده‌اند که بتوانند سهم قابل ملاحظه‌ای از بار دفاع مشترك‌را بدوش بکشند .

دومین تغییر جنبه روانی‌دارد و شاید موقتی باشد و آن اینست که امریکا برسر تجربه‌اش در ویتنام‌و مبارزات نژادی حسن اعتمادبخودرا ازدست داده‌است . این دو تغییر است که در عمق افکار نیکسون درمورد دوران تازه‌روابط‌بین‌المللی نهفته است .

نیکسون میخواهد در همان‌حال که کشور خودرا از بحران‌هابیرون میکشد متحدین امریکا مسئولیت بیشتری‌را بپذیرند .

متحدین‌امریکا ازسال ۱۹۵۰ کوشیده اند که از لحاظ میزان تولید ناخالص ملی فاصله خود را با امریکا کم کنند در حالیکه‌شکاف مخارج‌دفاعی امریکا و متحدین آن همچنان بصورت‌ا‌ی باقی مانده بود . بااین حال‌افزایش شکاف بین مخارج دفاعی امریکا و متحدین آن از سال ۱۹۶۵ بعد بیشتر بدلیل مخارج امریکا در جنك ویت‌نام بوده است .

همچنین میتوان گفت که‌تعیین دقیق و با محاسبه سهم هر یك از کشور های‌صنعتی‌غربی ازمخارج دفاع مشترك نه صحیح است و نه لازم و ضروری .

زیرا مادامی که امریکا ازلحاظ درآمد سرانه خیلی جلوتر از دیگران است و مادامی که این کشور میخواهد قسمت اعظم سلاح های اتمی دنیای غیر کمونیست را در دست خود داشته باشد باید که بیش از دیگران پول صرف اسلحه کند و اینکار را هم خواهد کرد.

بین سال های ۱۹۵۰ و ۱۹۶۸ مجموع تولید ناخالص ملی کشور های بازار مشترك باضافه‌انگلستان، ژاپن ، استرالیا و زلاند نو که کشور های صنعتی متحد امریکا بحساب می‌آیند از کمتر از نیمی از تولید ناخالص امریکا به میزان سه چهارم آن افزایش یافت اما مجموع مخارج آنها برای مصارف دفاعی که درسال ۱۹۵۰ برابر ۳۴ در صد مخارج دفاعی امریکا بود در سال ۱۹۶۵ فقط به ۳۹ در صد رسید ودرسال ۱۹۶۸ که حمله ت کمونیست‌ها در ویت‌نام آغاز شد و مخارج نظامی‌امریکا بسرعت افزایش یافت مجموع‌مخارج‌این دو کشور بزرك صنعتی غرب برای مصارف دفاعی (در سال ۱۹۶۸) به ۴۹ در صد میزان مخارج دفاعی امریکا تقلیل یافت .

*** کاهش هزینه**

نیکسون میخواهد از مخارج امریکا کسر کند بدون آنکه این اقدام به انزوای سیاسی امریکا منجرشود .یعنی میخواهد متحدین امریکا نسبت به وضع کنونی تعهدات و مخارج بیشتری رابعهده بگیرند .

درسال های بعد از ۱۹۶۰ براثر حوادث ویت‌نام لطمه زیادی به احساسات مردم امریکا وارد شد نیکسون برای جبران این لطمه ناگزیر است که این راه را برود.

در تاریخ معاصر این اولین بار نیست که دولت امریکا ناگزیر باتخاذ چنین تصمیمی میشود .جنك کره که هیچوقت باندازه جنك ویت‌نام مورد مخالفت مردم‌امریکا نبود درست همین احساس را در مردم امریکا بوجود آورده بود.

وقتی جنك کره پایان یافت مردم امریکا احتیاج داشتند که به آنها گفته شود زمان صلح فرا رسیده و از بودجه نظامی کاسته میشود و بهمین دلیل بود که آیزنهاور بعد از آنکه درسال ۱۹۵۲ بریاست جمهوری انتخاب شد فورا مشاوران خود را جمع کرد تا راهی برای تقلیل مخارج نظامی و اختصاص دادن قسمتی از بودجه نظامی برای مصارف غیر نظامی پیدا کنند .

حالا چنین وضعی یکباردیگر بوجود آمده و این بار شدت آن خیلی بیشتر است . از سال ۱۹۴۵ تاریخ آمریکا یك گرایش قابل پیش‌بینی داشته است : یك دوره برون‌نگری باسیاست خارجی‌فعال وقتی این سیاست خارجی بااشکال مواجه شد بدنبال آن یك دوره درون‌نگری آغاز میشود و دولت بیشتر به کار های داخلی میپردازد و از هزینه های خارجی خود میکاهد .

آیزنهاور بعد از جنك کره یك دوره رفاه وآرامش برای مردم امریکا بارمغان آورد و اکنون نیکسون که از آیزنهاور تجربه اندوخته میخواهدبنیان گذار چنین دوره‌ای باشد .

اما همانطور که بعد ازآیزنهاور و در زمان کندی امریکاسیاست برون‌نگری‌و فعالیت در کشور های خارجی‌را دوباره‌آغاز کردهیچ‌دلیلی وجودندارد که‌سیاست درون‌نگری کنونی نیکسون ابدی باشد وسر-انجام پس از چند سال پایان نیابد. در حال حاضرشعار واقعی نیکسون چنین است :در دفاع از جهان‌آزاد بما کمك کنید .

سیستم آی . بی. ام (شبکه ضد موشکی) مانع از خورده شدن شما توسط اژدهای چین میشود .
از: هرالد تریبون

از: خبرگزاری فرانسه

تغییر سیاست شوروی درخاورمیانه

آیا شوروی بطور مسلحانه درجنك اعراب و اسرائیل مداخله میکند ؟

درحالیکه اوضاع در جبهه های جنك اعراب‌واسرائیل‌ومخصوصادرخط آتش‌بس لبنان و اسرائیل‌پیوسته بوخامت میرود در نیویورك باردیگر فعالیت سیاسی شدیدی برای حل مشکل منطقه عربی خاورمیانه آغاز شده است .

گونارپارینك میانجی سازمان ملل‌متحد که‌نخستین تلاش‌وی‌برای حل اختلاف اعراب‌واسرائیل‌باشکست روبرو شد برای گفتگو و تبادل نظر با اوتانت وارد نیویورك شده است تا در صورت فراهم شدن زمینه‌مساعد ماموریت خودرا برای پایان دادن به جنك خاورمیانه از سر بگیرد .

همزمان با آغاز این فعالیت‌هااز لندن گزارش میرسد که دولت شوروی حاضر شده است در مرزهای قبل از ژوئن ۱۹۶۷ اسرائیل تغییرات جزئی داده شود و این مسئله را « یاکوب‌مالیك » نماینده شوروی در مذاکرات چهار جانبه نیویورك با نمایندگان سه کشور بزرك غربی در میان نهاده‌است .

باین ترتیب میتوان امیدوار بود که درروزهای‌آینده‌زمینه‌مساعدی‌برای آغاز گفتگو های پارینك با مقامات کشور های عربی و اسرائیل فراهم شود .

ولی آیا ماموریت میانجی سازمان ملل متحد در خاورمیانه به نتیجه خواهد رسید ؟ پاسخ این سئوال با در نظر گرفتن‌روش آشتی ناپذیری که‌اعراب واسرائیل در پیش گرفته‌اند منفی است . چه اسرائیل هنوز هم روی مذاکرات مستقیم با اعراب پا فشاری میکند و کشور های میانه رو عربی هرگونه مذاکره با اسرائیل را قبل از تخلیه کلیه سرزمین های اشغالی امکان ناپذیر میدانند . کشور های تندرو عرب و سازمانهای فلسطین اصولا طرفدار « ادامه مبارزه تا پیروزی نهائی » بوده و حتی قطعنامه مورخ ۲۲ نوامبر شورای امنیت سازمان ملل متحد را نیز رد می کنند.

از طرف دیگر گزارش میرسدکه دولت شوروی بزودی « تصمیم بسیار مهمی » درباره بحران خاورمیانه‌اتخاذ خواهد کرد .

این مطلب را برای نخستین بار محمد حسین هیکل سردبیر روزنامه نیمرسمی‌الاهرام و نزدیکترین همکار جمال عبدالناصر در یك مصاحبه تلویزیونی فاش کرد .

مداخله مسلحانه

بنظر میرسد که رهبران کرملین در صورتی که فعالیت های سیاسی فعلی در نیویورك به نتیجه نرسد تصمیم خود را بمورد اجرا خواهند گذاشت .

هنوز ماهیت تصمیم مهم ، شوروی فاش نشده ولی از سخنان‌هیکل‌چنین برمی‌آید که مسکو ممکن است‌بطور مسلحانه در اختلافات اعراب‌واسرائیل مداخله کند . اما این احتمال بعید بنظر میرسد زیرا مسلما در صورت مداخله مسلحانه شوروی درخاورمیانه دولت امریکا نیزساکت‌نخواهدنشست و باین ترتیب ممکن است جنك اعراب و اسرائیل به جنك امریکا و شوروی تبدیل شود در شرایط‌کنونی هیچ یك از دو کشور بزرك حاضر نیستند به چنین ماجرای خطرناکی که ممکن است یك جنك اتمی را بدنبال بیاورد تن دهند .

مهمترین تصمیمی که ممکن‌است رهبران کرملین در صورت شکست مذاکرات سیاسی اتخاذ کنند تحویل سلاحهای مدرن تهاجمی و بویژه هواپیماهای میك ۲۳ ، به ارتش‌هوائی مصر میباشد .

تابستان داغ

هیکل در مصاحبه تلویزیونی خود باین نکته نیز اشاره کرد و گفت سلاحهائی که شوروی به مصر میدهد بمراتب زیادتر مدرن‌تر از سلاحهائی خواهد بود که امریکا باسرائیل تحویل میدهد . تردید نیست که‌این اقدام شوروی سبب میشود دامنه نبرد در منطقه عربی خاورمیانه بیش از بیش گسترش پیدا کند و در این صورت باید در انتظار یك«تابستان داغ » دیگر در صحرای سینا وبطور کلی در جبهه های شرق و غرب‌اعراب واسرائیل بود .

اگر نمایندگان چهار دولت‌بزرك درجلسه آینده خود بتوانند روی کلیات مسائل توافق کنند میتوان امیدوار بود که‌گونارپارینك‌ماموریت خود را از سر گیرد ولی همانطور که گفتیم تا وقتی که دولتهای امریکا و شوروی نتوانند اسرائیل و اعراب را بسازش بیکدیگر وادار کنند از این فعالیت‌ها نتیجه‌ای بدست‌نخواهد آمد .

۱۳۸ داروی جدید

از ۱۳۸ داروی جدید که بین سالهای ۱۹۵۰ و۱۹۶۷ ببازار عرضه‌شده ۶۷تای آن محصول امریکا بوده است . سویس‌در این مدت باکشف ۲۰ داروی جدید مقام دوم را داشته است .

امریکادر حال حاضر بزرگترین کشور صادر کننده داروهای جدید به اروپای غربی می باشد .

اما طبق بررسی‌هائی که اخیرا روی ۴۰۰۰ داروی امریکائی بعمل آمده معلوم شده است که بسیاری از این داروها که برای‌بیماریهای مختلف تهیه شده کوچکترین تاثیری دردرمان‌بیماریهای مورد بحث ندارند .

ازاین‌رو تاکنون در بسیاری‌از کشور های‌اروپائی‌مسئله جلوگیری ازورود بعضی داروهای امریکائی بمیان آمده است .

اورور

بازرسی از مسافرین تل‌آویو

در رم : محموله‌های پستی را با اشعه ایکس بازرسی میکنند .

در کپنهاك : پایتخت دانمارك پلیس مراقب محموله‌هاایست که‌مقصد اسرائیل بر روی آنها حك گردیده .

در لندن : محموله‌های‌ارسالی‌به‌تل‌آویو مورد بازرسی قرار میگیرد

هواپیما و مسافران اسرائیلی‌در گوشه‌و کنار جهان هدف تهدیدهای خرابکاران‌چریکی قرار دارند . بر روی زمین ، اسرائیل در محاصره کامل دشمنان خویش است . حتی لبنان که روزگاری « دشمن بی‌آزار » اسرائیل بشمار می‌آمد نیرو های چریکی فلسطین را در آغوش خود جای داده است .

از برای اسرائیل ، خطوط‌هوائی این کشور با اروپا و آمریکا جنبه درآمدی حیاتی دارد . باز آوردن توریست‌ها به اسرائیل که یکی از منابع عمده درآمد این کشوراست به کار منظم خطوط هوائی بستگی دارد . همچنین این هواپیما ها هستندکه باید فرآورده های تازه اسرائیل راپه بازارهای ماوراء بحار حمل کنند و لذا معلوم است که ادامه وقفه در این خطوط تاچه پایه برای اقتصاد این کشور فاجعه‌آمیز خواهد بود.

سقوط هواپیمای سویس‌ایر و کشته شدن دستجمعی سر-نشینان آن ، باردیگر رشته‌های حیاتی ارتباط اسرائیل را با خارج بشدت مورد تهدید قرار داد .

امروزه دررم، کپنهاك ، لندن، پاریس ،نیویورك و بسیاری دیگر ازشهر های مهم جهان سخت-ترین بازرسی ها از مسافرین و محمولات آنها که به مقصد تل‌آویو است صورت میگیرد و این تلاشها بدانجهت است تا از تکرارحوادثی شوم‌نظیر سقوط‌هواپیمای‌سویس-ایر که منجر به کشته شدن ۴۷ نفر گردید جلوگیری‌به عمل آید. حتی با اشعه ایکس اثاث مسافرین بازرسی میشود .

نیوزویك

اتوبوس های دوطبقه برای فضا آماده میشود

یك نمونه از وسیله حمل ونقل آینده بفضا

۹ماه پس از پیاده شدن نخستین انسان در کره ماه امریکا دومین مرحله برنامه تسخیر فضا را تقریبا متوقف ساخت .

تاچندی قبل صحبت از فرستادن‌یك سفینه سرنشین-دار به کره مریخ و قراردادن یك ایستگاه مسکونی در مدار کره زمین‌بمیان می‌آمد وسازمان ملی فضائی بدون آنکه این طرحها را بطور قطع رد کند اجرای آنها را بتعویق انداخت و در حال حاضر تمام کوشش فضائی امریکا درراه ساختن‌اتوبوس های فضائی صرف میشود.

یازده روز قبل از اعلام برنامه جدید فضائی امریکا «ناسا» قرار دادهائی بمبلغ پنجاه‌میلیون‌فرانك‌باشرکتهای بزرك امریکائی : «مك‌دونل دوگلاس» ، «بوئینك لکهید»، «نورت امریکن اویشین» و «جنرال دینامیك» در زمینه تجسسات فضائی و ساختن‌یك اتوبوس فضائی امضاء کرد.

فقط یك بار

اگر هواپیماهای «کنکورد» فرانسه و انگلیس و «بوئینك ۷۴۷» امریکا فقط برای یك بار پرواز برفراز اقیانوس اطلس ساخته میشدند مسلما تولید این هواپیماها بصورت یك اقدام غیر منطقی در می‌آمد ومیلیونها پول بهدر میرفت . در مورد موشك‌ها این مسئله صدق میکند زیرا هیچ موشکی بیش از یك‌بار مورد استفاده قرارنمیگیرد.

در چنین شرایطی حتی اگر از تمام‌منابع تکنیکی استفاده کنیم قیمت حمل و نقل هر کیلو باری که بفضا فرستاده میشود به پنج هزار فرانك میرسد در مورد موشك‌های خیلی بزرك قیمت حمل ونقل خیلی گران‌تر از این تمام میشود. از این‌رو امریکائیها باین نتیجه رسیده‌اند تاوقتی که قیمت تمام شده موشك‌ها وسفینه‌های فضائی بطورقابل توجهی کاهش نیابدفضانوردی پیشرفت کاملی نخواهد کرد.

باین ترتیب‌اکنون ساختن سفینه‌ها یا بهتر بگوئیم اتوبوس‌های فضائی که‌بتوانند چندین بار بفضا رفته و سالم بزمین بازگردند مورد توجه قرار گرفته است .بطوریکه تخمین وسایلی قیمت حمل هر کیلو باربفضا به پانصدفرانك تقلیل خواهد یافت .

در «سمپوز رومی» که درماه سپتامبر گذشته تشکیل شد مشخصات«اتوبوس‌های‌فضائی» آینده تعیین شد و بدنبال‌آن سازمان ملی فضائی امریکا قراردادهای مربوط به‌بررسی وجستجو در باره این وسائل نقلیه جدید فضائی را با کمپانیهای بزرك امریکائی امضاء کرد .

دوطبقه

وسیله نقلیه جدید فضائی دوطبقه خواهد بود و هر دو طبقه خواهند توانست پس از انجام ماموریت خود در فضا مانند یك هواپیمای معمولی-بزمین بازگشته درپایگاه‌های مخصوص به‌نشینند.

این اتوبوس‌فضائی خواهد توانست جسمی بوزن ۲۳تن را در پانصد کیلومتری زمین در مدار قرار دهد . ممکن است بجای بار ۱۳ نفر را با خود به فضا ببرد . ساختمان داخل اتوبوس‌های فضائی با سفینه‌های فعلی فرق زیاد خواهد داشت

سرنشینان اتوبوس‌های فضائی بدون آنکه از حالت بیوزنی وکمی قوه جاذبه در زحمت باشند خواهند توانست با بیراهن‌های آستین کوتاه در داخل اتوبوس کار کنند یا باستراحت بپردازند . باین ترتیب مسافرت‌به فضامستلزم هیچگونه‌تمرین قبلی نخواهد بود.

طبقه‌ای از اتوبوس فضائی که در مدار باقی خواهد ماند دارای امکانات مانور زیادی خواهد بود .

اتوبوس‌های فضائی بااستفاده از بالهائی که در آن تعبیه میشود مانند هواپیما از زمین بلند شده‌یا در فرودگاه‌فرود می‌آیند.اتوبوس بطورعمودی اززمین بلند میشودو بوسیله دومین طبقه اتوبوس بارتفاع ۷۰ کیلومتری پرتاب میشود. طبقه پرتاب کننده پس از انجام ماموریت خود بزمین‌باز می‌گردد و قسمت کابین به گردش خود در فضا ادامه میدهد.

اتوبوس درحقیقت حکم دو هواپیمای کوچکی را خواهد داشت که روی هم قرارگرفته باشند.

در مورد نخستین پرواز اتوبوس‌های فضائی نمیتوان‌از هم‌اکنون بطوردقیق پیش‌بینی کرد ودر هر حال این کاردر فاصله بین سالهای ۱۹۷۴ و ۱۹۷۸ و شاید هم‌دیرترعملی خواهد شد زیرادرراه ساختن این اتوبوس موانع ومشکلات زیادی وجود دارد که بایدیکی پس از دیگری برطرف شود. هنوز معلوم نیست که برای باز گردانیدن این اتوبوس فضائی از راکتورهای«توربو» استفاده خواهد شد . هنوز این مسئله هم‌معلوم نیست‌که نخستین اتوبوس‌های فضائی مانند موشك‌ها عمودی پرواز خواهند کرد یا مانند هواپیما افقی از زمین بلند خواهند شد.

در اینجا این سئوال پیش می‌آید: «حال که همه‌میگویند اتوبوس‌های فضائی تنها راه-حل اقتصادی مسئله فضاست برای چه امریکائیها زودتربه این کار اقدام نکرده‌اند؟»

پاسخ این سئوال کاملا ساده است. برای‌اینکه‌تکنیکی که در موشکها بکار رفته در حقیقت مقدمه پرواز اتوبوس-های فضائی راتشکیل میداده است.

امریکائیها عقیده دارند که تهیه اتوبوس‌های فضائی مستلزم یك سرمایه گذاری ۴۰تا۶۰ میلیارد فرانکی‌است ولی در عین حال معتقدند که ساختمان چنین وسائل نقلیه مجهزی ارزش مخارج باین سنگینی رادارد زیرااتوبوس-های‌فضائی‌برعکس موشکهای حامل سفینه که فقط یك‌بار مورد استفاده قرار می گیرند میتوانند دست کم پنجاه بار بفضا پرواز کرده و سالم بزمین فرود آیند.

باین ترتیب برنامه‌های فضائی امریکا از جمله مسافرت به کره مریخ‌و ایجادپایگاه‌های فضائی دائمی تا وقتی که اتوبوس‌های فضائی برای کار آماده نشده‌اند تقریبا متوقف خواهد شد.

از : اکسپوس

گوگرد را می‌توان آجر کرد

منابع گوگرد دنیا پایان ناپذیر است ، با این همه چه‌باید کرد ؟

کارشناسان امریکائی‌در پاسخ این سئوال می گویند که‌از گوگرد مصالح‌ساختمانی تهیه کنیم .

آنهامی گویند اگرگوگرد را آب کرده ودر قالب های مخصوص تبدیل به آجر بکنیم یك وسیله ساختمانی کامل بدست خواهیم آورد که از لحاظ استحکام ، نفوذ ناپذیر بودن و مقاومت در برابر عوامل طبیعی غیر قابل رقابت خواهد بود .

علاوه‌با گوگرد می توان آجرهای الوان برنگهای مختلف تهیه کرد و قیمت آن نیزاز مصالح ساختمانی معمولی گران‌تر نخواهد بود .

فیگارو

از: اکونومیست
ترجمه : پرویزایرانزاد

اسرائیل برای ادامه حیات چه‌قیمتی باید بپردازد؟

دولت بانوگلدامایر بامشکلات بزرك اقتصادی روبرو است

درحالیکه پرزیدنت‌نیکسون میکوشیداحساسات‌جریحه‌دار پمپیدو را در هتل «والدورف استوریا» تسکین بخشد در سالن دیگر هتل از طرف یهودیان نیویورك ضیافتی سازمان یافته‌بود تا پول برای تقویت سازمانهای یهودی جمع‌آوری شود .

از طرفی لیندسی شهردار نیویورك که خویشتن را از شرکت در مراسم استقبال پمپیدو معاف داشته بود در میامی بیچ فلوریدا در یك مراسم فروش اوراق قرضه برای سازمان یهودیان کوشش و تقلا می‌نمود .

*** ۲۵۰ میلیون دلار**

امسال یهودیان آمریکا برای کمك به اسرائیل به تلاشهای عظیمی دست زده‌اند و هدف اینست که دست‌کم۲۵۰ میلیون دلار از طریق‌فروش اوراق‌قرضه در بین یهودیان‌امریکا بنیه مالی اسرائیل را استحکام و تقویت بخشند .

تاکنون ۷۰ میلیون دلار از این مبلغ به فروش رفته و این آغاز خوبی برای امسال و بی‌سابقه در ۲۰ سال گذشته است . تردید نمیتوان داشت که سفر پمپیدو به آمریکا و احساسات مخالفی که از جانب یهودیان ابراز شد در این‌ماجرا سهمی بزرك داشته است .

اگر این یاری‌های بیرون قطع شود . اگر کسی برای کمك به این کشور به خرید اوراق قرضه تن‌در ندهد اقتصاد اسرائیل در اندك زمانی سقوط خواهد کرد .

جنك شش روزه سال۱۹۶۷ برای اقتصاد اسرائیل ضربه توانفرسائی بود ، زیرا گرفتاریهای اقتصادی این کشور بطور عمده از مشکلات نظامی و سیاسی سرچشمه میگیرد . در اوضاع کنونی ، اسرائیل ناگزیر است قسمت عمده اقتصاد و بخش بزرگی از ذخیره ارز خارجی خود را به امور دفاعی اختصاص دهد مضافا به اینکه هزینه‌های تدافعی هر سال‌نسبت بسال پیشین افزایش چشم‌گیر پیدا میکند . در مجموع‌اسرائیل برای حفظ بقاء خود میلیونها دلار در سال خرج میکند .

*** هزینه دفاعی**

اسرائیل در سال ۱۹۶۶ ـ ۱۴۰ میلیون دلار صرف امور دفاعی کرد لکن انتظار میرود لیست خرید اسلحه این کشوردر سال ۱۹۷۰ در مجموع به ۶۵۰ میلیون دلار برسد . این رقم در سال ۱۹۷۱ به ۷۵۰ میلیون دلار افزایش خواهد یافت .

هزینه‌های دفاعی اسرائیل به مراتب بیش از رقم‌های برشمرده فوق است و دولت برای اینکه هزینه‌های تدافعی و نظامی ، کلیه درآمد و ارز خارجی این کشور را به خود اختصاص ندهد ناگزیر است بنیاد صادراتی خود را به سرعت تقویت بخشد . اما در این راه نیز دشواریهائی است از جمله اینکه افراط در این راه ممکن است اسباب تورم را فراهم آورد و واردات را تحت‌الشعاع خود قرار دهد و تضعیف کند .

ادامه جنك اعراب و اسرائیل مخارج گزافی روی دست اسرائیل گذارده است . شکاف اقتصادی روز بروز بزرگتر و بزرگتر میشود و دولت بانو گلدامایر اکنون تمام کوشش خود را مصروف این امر میکند که «رشد معقول» را با میزان حقوق‌ها و ثبات قیمت‌ها متعادل کند .

کارشناسان اقتصادی که هم‌اکنون برای بهبود وضع اقتصادی این کشور درپی یافتن راه‌های گوناگون‌اند اخیرا به دولت اسرائیل پیشنهاد داده‌اند که به نظر آنها تنها راه حل این مشکل تغییر نرخ پول اسرائیل است . این کارشناسان میگویند تغییر نرخ پول اسرائیل نه‌تنها فشار بر روی واردات را کاهش خواهد داد بلکه سرمایه‌گذاران خارجی را تشویق‌و ترغیب خواهد کرد که در این کشور به سرمایه گذاریهای کلان و عمده دست بزنند .

*** مشکلات**

تاکنون اسرائیل در جهت واردات بویژه اسلحه کامیاب بوده است . این کشور مهمات سبك را خود درداخله اسرائیل تولیدمیکند، همچنین قسمتی‌ازقطعات یدکی‌تانك‌هاوهواپیماها را خود میسازد .

اما مشکلات در زمینه تولید مستقیم فرآورده‌های تجاری فراوان است . توفیق‌های بیشترین این کشور در زمینه تولید داخلی تاکنون در زمینه محصولات شیمیائی بوده است تابدانجا که صادرات آن در پنجسال گذشته به سه‌برابر رسیده است.

منسوجات در ردیف دوم لیست صادرات اسرائیل قرار دارند . لیکن با مصرف داخلی که فقط درحدود سه میلیون دلار میشود از نقطه نظر رقابت با بازارهای جهانی مشکلات زیادی برسر راه این کشور قرار دارد .

باوجود این ، اسرائیل امیدوار است که روزی بتواند به سیستم آزاد تجاری دست یابد گرچه این در اصل برای‌اقتصاد این کشور مفید فایده است لیکن ادامه جنك اعراب واسرائیل و مشکلات اقتصادی فراوانی که این جنك برای اسرائیل دربر دارد آینده اقتصادی را در هاله‌ای از تردید فرو برده است و به درستی معلوم نیست دولت بانو گلدامایر برای از میان برداشتن‌این مشکلات‌روزافزون چه‌راه قاطعی رابرخواهد گزید.

باپیام والاحضرت شاهپور غلامرضا پهلوی ریاست عالیه کمیته ملی المپیك ایران دومین دوره بازیهای جام دوستی آغاز شد

نخستین روز، روز درخشش تیم ملی جوانان ایران بود

ورزش

مجارستان ۱-۳ مقابل رومانی شکست خورد.

• ارتش مسکو با سه بازیکن ملی، مقابل تیم ملی جوانان ایران متوقف شد!

ساعت ٤ بعدازظهر دیروزدومین دوره مسابقات فوتبال جام دوستی که‌از سال گذشته بابتکارفدراسیون فوتبال ایران در تهران متولدشد، درحضور والاحضرت‌شاهپورغلامرضا پهلوی ریاست عالیه کمیته ملی المپیك ایران رسما گشایش یافت ابتدا تیم های شرکت کننده رژه رفتند و بدنبال آن سرود ملی کشور های حاضر در جام نواخته شد، آنگاه تیمسار سرتیپ‌مصطفی مکری گزارش‌دومین دوره‌مسابقات را قرائت کرد. و باپیام والاحضرت شاهپور غلامرضا پهلوی مسابقات آغاز شد.

اولین دیداررا تیم‌های مجارستان ورومانی آغاز کردند تیم«ارسلانیا» میهمان تازه جام دوستی از کشور مجارستان تیمی است که درسری دوم باشگاههای مجارستان قرار دارد ولی‌خصوصیات خوب‌و امکانات این تیم امسال این شانس را برای آن بوجود آورده که با بدست آوردن مقام قهرمانی درگروه دوم در جمع تیم های گروه اول قرار گیرد. ولی تیم رومانی که متعلق به تیم دانشگاه کرایووا، تیمی‌است که در رده‌بندی گروه اول تیم‌های این کشور در روز های آخر فصل مقام دوم را دارد.

این تیم از وجود دوبازیکن‌ملی رومانی برخوردار است، که یکی از آنها درمیان دروازه قرار داردو دومی «اوبلی‌منویون» با شماره ۹ سانترفوروارد پرتوان و موفق این تیم میباشد که مقابل مجارستان‌در نخستین روز صاحب ۲ گل شد.

رومانی ۱-۳ پیروز شد

باچنین خصوصیاتی این دوتیم که در کنار تیم های ارتش مسکو و تیم ملی جوانان ایران در گروه اول قرار دارندنخستین دیداردومین دوره بازیهای جام دوستی را در حضور بیش‌از دوازده هزارتماشاگر آغاز کردند.

تیم ملی جوانان ایران در این گروه بدون امتیاز و برای آمادگی بیشتر در بازیهای جوانان آسیا شرکت کرده است.

بدین ترتیب بایه سرنوشت بازیهای گروه اول را بین سه تیم دیگر جستجو کرد.

بازی نخست را سه داور ایرانی برگزار کردند، داود نصیری‌داور مسابقه و علی دانائی فرد، سعید صدری کمك های او بودند.

تیم رومانی که با آرایش ٤-۲-٤ مقابل حریف قرار گرفته بود نخستین گل را در دقیقه ۱۵ روی پاس بازیکن شماره ۱۲ «پاپوس-ایون» از گوش راست با ضربه‌سر «اوبلی‌منویون» سنترفوروارد خود بدست آورد. این برتری تا دقیقه ۲٤ برای تیم رومانی ادامه داشت. در این دقیقه «مهالی‌پایه» بازیکن شماره ۸ تیم مجارستان روی یك ضربه آزاد از جناح‌چپ گل‌مساوی برای مجارستان بدست آورد.

این گل در شرایطی بدست‌آمد که مهاجم ومدافع روی شوت«پایه» جدال داشتند، بعداز این گل رومانی بار دیگر آرایش نفوذی گرفت تاآنجا که سرانجام دردقیقه ۳۵ «اوبلی‌منویون» روی یك پاس سرضرب گل دوم را بثمر رساند، باین ترتیب وقت اول با نتیجه (۱-۲) بسود رومانی بپایان رسید.

در نیمه دوم هردوتیم تلاشی خستگی ناپذیر داشتند ولی طول ٤۵ دقیقه تلاش تنها یك گل‌بدست آمد، آنهم درسایه‌تلاش فردی و نفوذسریع «نیتاایون» بازیکن‌شماره ۸ رومانی بود.

مجارستان - شوروی دیدار سرنوشت

او بعداز اینکه خط دفاعی‌حریف را برید، با آرامش سومین گل‌را برای تیم‌خود بثمر رسانید.

این دوتیم با خصوصیاتی ظاهر شدند که در پایان آن تیم‌رومانی برای رقابت درگروه خود مقابل شوروی شانس بیشتری‌از مجارستان خواهد داشت.

وجودبازیکنانی چون «اوبلی‌نیون» در خط حمله‌و «پاپوس‌ایون»بازیکن شماره ۱۲ این تیم در خط میانی با انعطاف پذیری و تکنیك ظریف سایرین بخصوص که‌خط دفاعی‌این تیم‌نیز آرامش و استواری فراوان دارد، این شانس را برومانی‌میدهد که برگزیده گروه اول برای بازیهای دورنهائی باشد.

ضمن آنکه شوروی نیز شانس فراوانی مقابل این‌تیم دارد. شکست مجارستان با نتیجه (۱-۳) مقابل رومانی در دیدار نخست سبب‌شده است که دوتیم دیگر را نامزد بازیهای دور نهائی کنیم ولی بااین همه دیدارمجار ستان، شوروی سرنوشت گروه نخست را مشخص خواهد کرد.

دومین دیدار این روز را تیم ملی جوانان ایران‌در یك‌روزپرفروغ مقابل ارتش مسکو برگزار کرد.

خط دفاعی تیم ملی شوروی

نماینده فوتبال شوروی دردومین دوره جام درحالیکه سه بازیکن ملی در خط دفاعی‌دارد، ازوجودمرد بزرك‌فوتبال دیار خود «چسترنوف» برخوردار است.

چسترنوف که عنوان کاپیتانی تیم ملی شوروی را نیز بدوش‌می کشد، دراین تیم در پست یك‌میانی ظاهر شده است. گذشته از او «آفونیون» و «کاپلیچین» ۲ بازیکن دیگر خط دفاعی تیم ملی شوروی‌در تیم ارتش مسکو حضور دارندواین هرسه سپره‌هائی هستند که‌شوروی باوجود آنها بجام جهانی مکزیك قدم میگذارد.

این تیم در مسابقات سال۱۹٦۹ شوروی در رده‌بندی کلی جای‌ششم را بدست آورده است و طول‌حیات خود از ۱۹٤۵ تاکنون ۵ بار جام باشگاههای شوروی‌فتح کرده‌است. ضمن آنکه درسال ۱۹٤۹ نیزبمقام دوم رسیده است.

تیم‌ملی جوانان در روزی پرفروغ

باچنین خصوصیاتی تیم ملی جوانان ایران دیدار نخست خودرا باآرتش مسکو آغاز کرد.

بازیکنان تیم ملی جوانان‌عبارت بودنداز: ناصرحجازی (دروازه‌بان)، نصراله عبداللهی، اکبر محمدی، مسعود معینی، حمید سه برادران (بك)، حسن مرادی، وخوش‌آیند (عجرشی) هافبك، ویسی، جواد قراء، (مسعود مژدهی)، غلامحسین مظلومی‌و محمود خوردبین(فوروارد)

تیم ملی جوانان ایران دیروز بااین چهره مقابل تیم ارتش‌مسکو، بازی را بدون گل مساوی‌به پایان رساند، نتیجه‌ای که ارزش‌و اعتباری‌فراوان برای نسل جوان فوتبال کشور مابوجود آورد.

(٤-۲-٤ مقابل هم قرار گرفتند. ۱۵ دقیقه نخست توپ و میدان‌در اختیار بازیکنان ارتش مسکوبودو این بیشتر ازآن‌جهت بود که نام بزرك بازیکنان شوروی و ارزش جهانی آنها بازیکنان تیم جوانان را دریك‌اضطراب وشتابزدگی‌عجیب فروبرده بود ولی بعداز اینکه‌آرام، آرام تیم شکل گرفت درخشش توپچیهای جوان ایران آغاز شد. وقت اول بدون گل مساوی بپایان رسید. و این در پایان دیدار نیز تغییر نکرد.

تیم‌صاحب‌نام ارتش مسکو که‌در پایان فصل بکشور های پاکستان، برمه، بلغارستان و لهستان سفر کرده است و در مقابل تیم ملی کشور برمه نیز تنها نتیجه‌مساوی خود را بدون گل بدست آوردودر سایر دیدار ها پیروز بوده، دراین روز مقابل تیم جوان ایران کاری فوق‌العاده انجام نداد، ضمن آنکه در اواخر وقت حتی بازیکنان خط دفاعی این‌تیم‌بخصوص «چسترنوف» درکنار مهاجمین خود قرار داشت، خط دفاعی تیم جوانان همچنان استوار بود.

جوانان - شوروی‌مساوی

طول ۹۰ دقیقه بازی، گذشته از ۱۵ دقیقه نخست، تیم ملی جوانان‌ما مردانه با حریف جنگید. انعطاف پذیری، تحرك و قدرت‌فوق تصور آنها آنقدر بود که چندبار نیزمدافعین ملی پوش شوروی‌را درهم شکست و خالق شگفتی های فراوان شدولی‌علیرغم تلاش‌فراوان تمام شانس های گل برای هردوتیم ازمیان رفت.

درجمع‌مدافعین تیم ایران اکبر محمدی در قلب دفاع چهره‌ای سخت چشم‌گیر داشت و گذشته‌از او ناصر حجازی در میان دروازه روزی پرفروغ را پشت سر گذاشت.

باین ترتیب در نخستین روز جام از جمع ۲ دیدار ٤ گل بدست‌آمد و تیم رومانی تنها چهره پیروز گروه نخست بود.

امروزتیم پیکان نماینده فوتبال ایران در مقابل تیم منتخب‌پاکستان بازی دومین روز را برگزار خواهد کرد و ترکیه بعلت غیبت تیم چکسلواکی استراحت خواهدداشت.

دیدار پیکان - پاکستان ضمن آنکه تیم ترکیه را هنوز بدرستی نمی شناسیم، چهره یکی از دوتیم فینالیست گروه دوم‌رامشخص‌خواهد کرد.

داوری این دیدار را آقای «نگدت-آریك» از کشور ترکیه و کمك داوران، «آلماشی» از مجارستان و محمد عیسی‌خان از پاکستان‌انجام دادند.

بازی در حالی آغاز شد که‌تیم ارتش مسکو با آرایش (۳-۲-٤) و تیم جوانان ایران با آرایش

مسابقه شنا در استخر قصریخ

یکشنبهٔ گذشته. به ابتکار باشگاه ورزشی‌قصریخ یکدوره مسابقات شنای تشویقی بین شناگران، مدارس خارجی تهران در حضور والاگهر ممتاز پهلوی و نزدیك به پانصد تماشاگر، در استخر سرپوشیده قصریخ برگزار گردید و در پایان شناگران مدرسه آیران زمین با ۵۹امتیازبمقام‌قهرمانی‌رسیدند، مدرسه آمریکائیها با ۵۱ و مدرسه انگلیسی‌با ٤۰امتیازمقامهای دوم و سوم را بدست‌آوردند.

مجله ایران ترافیک
شماره مخصوص
برای جوانان و علاقمندان‌به اتومبیل و جهانگردی
منتشر شد

مجله جوانان
روزهای دوشنبه
منتشر میشود

مصاحبه باداوطلبان ورود به مرکز آموزش راهنمایان خانواده

از کلیه داوطلبانی که برای ورود به‌مرکز آموزش راهنمایان خانواده ثبت نام نموده‌اند دعوت میشود برای مصاحبه روز ۲۵ اسفند ماه جاری ساعت ۸ صبح در دبیرخانه مرکزی سازمان زنان ایران خیابان قوام‌السلطنه حضور بهمرسانند.

آ-۸۰۵٦٦

اجاق ایران گاز
وسیله طبخ راحت وسریع

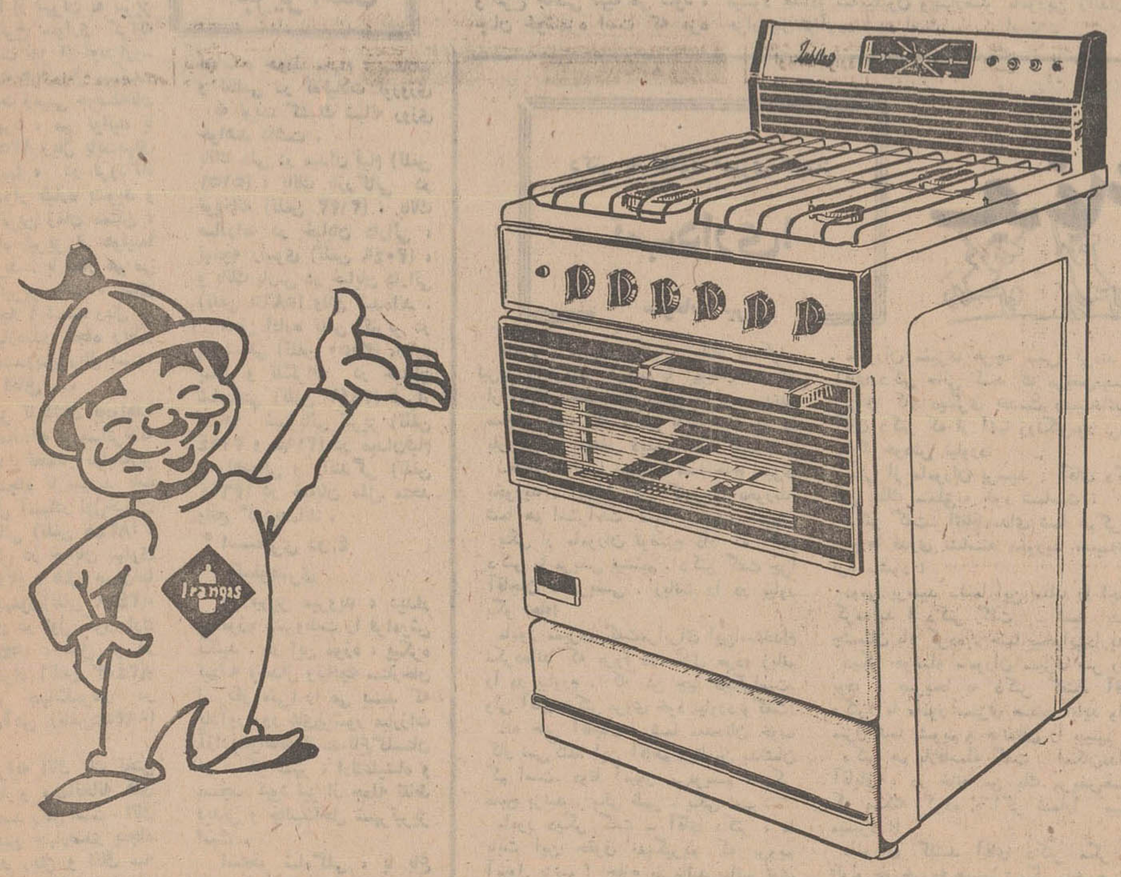

اجاق ولوازم گازسوز ایران گاز

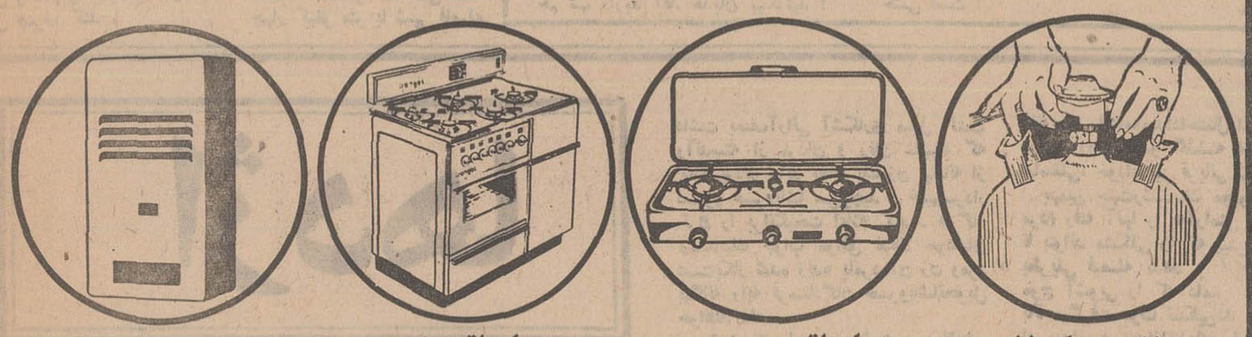

سیلندرور گولاتور ایران گاز که‌شهرت جهانی دارد
اجاق رومیزی ایران گاز در ٤ مدل
اجاق مبله ایران گاز در ۷ مدل
آبگرمکن ایران گاز در دومدل

اداره مرکزی: خیابان سپهبدزاهدی-خیابان نیکو شماره ۵ تلفن های: ٦۱۲۷٦٦-٦۱۱۵۰۷-٦۹۷۵٦-٦۰٦۳۲-٤٦۲۲۸
نمایشگاه مرکزی: خیابان شاهرضا- میدان فردوسی شماره ۳۲۸ تلفن پخش گاز ٦۱۱۳۰۱ الی ۳۰۷

سینه موند
تنهاسینمای‌مخصوص کودکان و نوجوانان وخانواده‌های ایرانی در
عید نوروز ۱۳٤۹
یك‌فیلم نفیس بهمه هدیه مینماید

Pinocchio
پخش از متروگلدوین‌مایر

عید نوروز ۱۳٤۹
«۷ مرد بی‌آرام» به تهران می آیند
کمپانی متروگلدوین مایر که باعرضه آثاری چون ۱۲ مرد خبیث - مزدوران - قلعه‌عقابهاولشکرپنج نفره تماشاگران سراسر جهان را به هیجان آورد، در عید نوروز ۱۳٤۹ شاهکار وسترنهای پرحادثه را تقدیم علاقمندان میکند ... درسینماهای:
ادئون - رادیوسیتی-نیاگارا

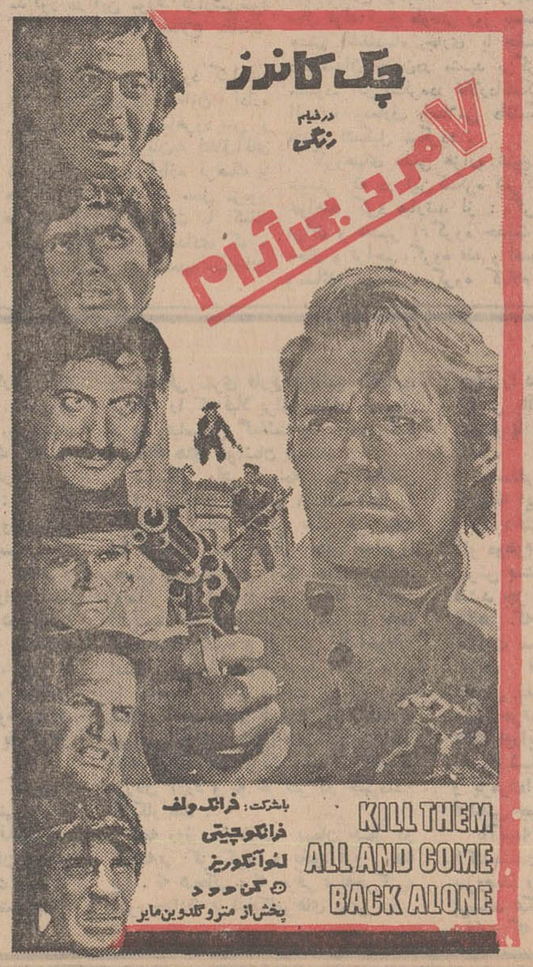

کمپانی فوکس قرن‌بیستم و
سینما کسری
مفتخرند که بهترین فیلم نوروزی را تقدیم تمام‌خانواده های ایرانی نمایند.
پس از «اشکهاو لبخندها» اینك

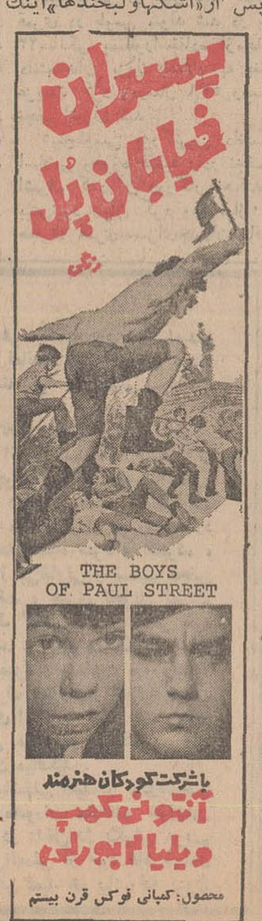

تعطیلات عید بتبریز میروید

تبریز ، دیار آزادمردان ، زادگاه ستارخان و سرزمینی که نطفه های آزادیخواهی و مشروطیت در آن بارور شد ، در دامنه جنوبی یك رشته‌جبال سرخ رنك بنام «عون‌علی» و محصور درمیان سهند کوه و زردکوه ، اینك آماده است‌تا مسافران نوروزی‌را پذیراشود. اگر تبریزرابرای سفرنوروزی برگزیده‌اید ، دل‌آسوده دارید که سفر خوشی را خواهید گذراند . چمدان ها راببندید و آماده حرکت شوید . تبریز، درانتظار است ...

* اگر حوصله ندارید ...

تبریز ، با ۱۳۶۷ مترارتفاع از سطح دریا ، در ۴۶ درجه‌و ۲۵ دقیقه طول شرقی و ۳۸ درجه و ۴ دقیقه عرض شمالی قرار دارد . در قسمت غربی تبریز ، جلگه های مسطح و گسترده‌ای تا دریاچه رضائیه امتداد یافته است . هوای‌تبریز بطور کلی سرد است ، اما در بهار و تابستان‌لطیف وروحپرور می باشد .

در مسافرخانه های درجه ۴ تبریز نرخ کرایه اتاق بین یکصدوپنجاه تا دویست‌وپنجاه ریال است .

* نشانی‌ها ...

۹ باب سینما در تبریز به نمایش فیلم مشغولند . که‌بهای بلیط آنها از پانزده تا ۳۰ریال است . در تبریز شرکت واحد اتوبوسرانی دایر است که اتوبوس های آن با بلیط دو ریالی مسافر می برند. تاکسی های تبریز برای هرکورس از یکنفر ده ریال ، از دو نفر و سه نفر پانزده ریال و ازچهار نفر بیست ریال کرایه می گیرند .

بیمارستان پهلوی در بلوار دانشگاه (تلفن ۲۵۱۹) ، بیمارستان شاهپور در خیابان شاهپور (تلفن ۴۶۵۳) و بیمارستان شهناز در خیابان شمس‌تبریزی(تلفن ۳۳۳۱) و.. سایر بیمارستان ها و درمانگاه های تبریز ، در ایام عید آماده مداوای‌بیماران‌هستند .داروخانه های حکمت ، صداقت ، دکتر نجات ، حافظ ،خیام ، سعادت و نظامی در تعطیلات نوروزی به نوبت کشیك شبانه روزی خواهند داشت .

بانك ملی در میدان قیام (تلفن ۵۱۵۱) ، بانك بازرگانی در توپخانه (تلفن ۲۱۳۲) ، بانك صادرات در خیابان دارائی ، تیمچه رضوی (تلفن ۳۰۴۹) ، و بانك پارس در خیابان دارائی (تلفن ۵۸۶۵) واقع شده‌اند .

محل اداره تلفن گزیر در پل شاهی (تلفن ۳۰۵۰) ،اداره پست و تلگراف در خیابان شاه‌بختی (تلفن ۲۱۴۲) قرار دارند . شهربانی تبریز (تلفن ۲۱۹۴ و ۲۱۹۵) در میدان‌قیام و راهنمائی و رانندگی (تلفن ۳۶۱۴) در خیابان ملل متحد واقع گردیده‌اند .

* استخری در ۴ کیلومتری

به تبریز میروید ، دیدار از موزه مشروطیت را فراموش نکنید . در این موزه ، پیکره نیم‌تنه ، مدال وتپانچه ستارخان (سردار ملی) را می بینید که یادآور روز های‌پرشور مبارزات آزادیخواهانه است.باغ گلستان در مرکز شهر ، ارك‌علیشاه و مسجد کبود نیز از جمله نقاط دیدنی و جالب‌داخل شهرتبریز است .

استخر شاه‌گلی ، با باغ وسیع و شجر ، واستخر بزرك و دریاچه ماندنش ، وساختمان رستورانی که درست در وسط آب بنا شده ، معروف ترین و شلوغ ترین تفریحگاه تبریز است . استخر شاه‌گلی فقط چهار کیلو متر با شهر فاصله ششصدو سی کیلو مترفاصله تبریز تا تهران است. اسفالت جاده تبریز ، اخیرا تمام شده و راه اتوبان مانند آن بقول معروف : مثل کف دست صاف است . این ، یك راه ترانزیتی است که گذرگاه مسافران اروپا از طریق زمین است .

از این جاده ، اتوبوس ها با دریافت یکصدو پنجاه الی دویست‌و پنجاه ریال ازهرنفر، مسافران را از تهران به تبریز میبرند . نرخ سواری کرایه بطور دربست نیز از دوهزارو پانصد تا سه هزارریال میباشد. اگر مسافرت زمینی حوصله‌تان را سر میبرد ، می توانید با پرداخت ۱۴۵۰ ریال بابت‌بهای بلیط هواپیما ، در فرودگاه مهرآباد سوار طیاره بشوید و در کوتاه ترین زمان ممکن ، در فرودگاه تبریز از هواپیما پیاده شوید . با قطار هم می توان به تبریز رفت . بهای بلیط درجه ۱ نهصد ریال ، درجه۲ چهارصدو پنجاه ریال‌و درجه۳ سیصدوپنج ریال است.

* کریه اتاق ...

در تبریز تا دلتان بخواهد، هتل و مهمانخانه و مسافرخانه موجوداست . تعداد آنهابالغ‌بر دویست‌و پنجاه تا سیصد باب است . هتل آسیادر اول‌خیابان شهناز شمالی (تلفن ۸۴۴۸) ، هتل متروپل در خیابان پهلوی (تلفن ۴۴۲۱) ، هتل جهان‌نما درخیابان پهلوی(تلفن ۴۴۱۹)، هتل کیهان در اول کوی ارك (تلفن ۵۴۸۹) ، هتل نو در خیابان پهلوی (تلفن ۴۴۰۳)و مهمانسرای جهانگردی در ایستگاه‌راه‌آهن (تلفن۹۹۳۵۵) و و ...

نرخ کرایه اتاق یك تختی در هتل ها و مهمانخانه های تبریز پانصد ریال است . اتاق دو تختی بین چهارصدو پنجاه الی ششصد ریال و اتاق سه تختی از سیصد الی چهارصد ریال است .

یکنفر در تبریز میتواند صبحانه را بقیمت چهل تاهفتاد ریال ، ناهار را هفتاد تادویست ریال و شام را یکصد تاسیصد ریال صرف کند .

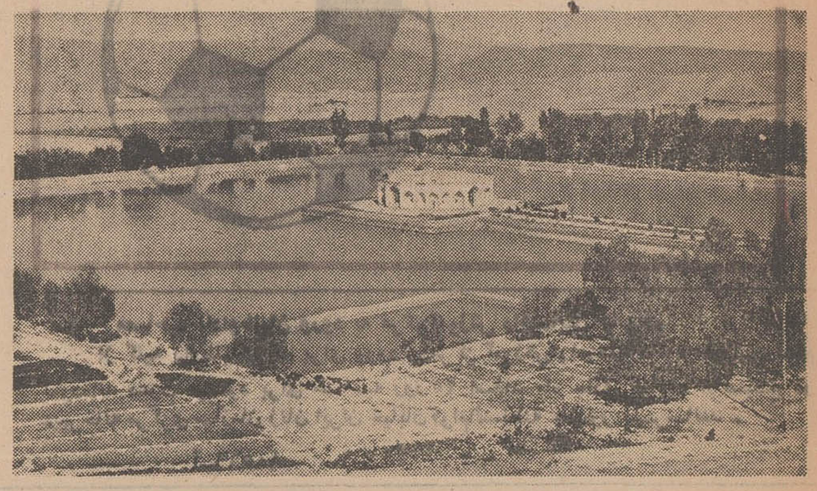

استخر شاه «شاهگلی» تبریز، گردشگاهی که تفرج در آن خاطره‌ای فراموش نشدنی در ذهن شما باقی میگذارد ..

۲۵۹۰
شماره تلفن دفتر نمایندگی اطلاعات در تبریز است

تبریز

شهری با افسانه های کهن ومردمی خونگرم ومهربان

اگر به تبریز میروید از خوردن کباب «اسکله» و«کوفته تبریزی» غافل نمایند.

دارد، همچنین«باسمنج» درده کیلومتری و پیام در پنجاه کیلومتری تبریز ، از جمله گردشگاه های اطراف تبریز محسوب می شوند .

* اسکله ، کباب خوشمزه !

زن تبریزی در خانه‌داری و کدبانوئی معروف‌است .دست‌پخت زن تبریزی را به روایتی، زنان هیچکدام از شهر های ایران ندارند . بهمین خاطر است که مردان تبریز، درغذا خوردن سلیقه‌ای خاص‌خودشان دارند و مشهور است که به آنرا هیچوقت ازیاد نخواهید برد .

قالی و قالیچه های دیواری، کفش ، مصنوعات نقره‌ای ، لبنیات ومخصوصا پنیرلیقوان که شهرت همه‌جاگیر دارد ، خشکبار وسفیدآب ازمحصولات باارزش تبریز است که هریك می توانند سوغاتی جالبی‌باشند برای دوستان و آشنایان ...

* برای رفاه و آسایش شما

مسئولان امورشهری ،تدارك پذیرائی از مسافران نوروزی‌را از هم‌اکنون از هرلحاظ فراهم آورده‌اند . برای زیبائی شهر، به صاحبان کلیه‌مغازه هادستور داده شده که در مورد زیبا ساختن نمای مغازه های خود اقدام کنند .پلیس راه تبریز اقدامات احتیاطی را برای جلوگیری از سوانح سوء در جاده ها بعمل آورده است ،و شهرداری تبریز ، با گماردن ماموران ویژه ، در تمام‌ساعات شبانه‌روز آماده راهنمائی‌مهمانان نوروزی است ، و خلاصه اینکه همه نیرو های دولتی در تبریز بسیج شده ، تا هرچه بیشتر به شما که عازم تبریز هستید، خوش بگذرد ، و ایام تعطیلات نوروزی را در شهر تبریزباوفاه و آسایش بگذرانید ...

خورد و خوراك خود اهمیت بسزائی میدهند .

کوفته تبریزی ، همانطورکه از اسمش پیدا است ، غذای بومی و محلی تبریزی هااست.

کباب های تبریز ، مخصوصا کباب برك این شهر را شاید در هیچ جای دیگر نتوان پیدا کرد . انواع کباب ،مخصوصا کبابی بنام «اسکله»که باشکل و طرح خاصی تهیه می شود ، چنان خوشمزه است که مزه

سمینار بزرگ اقتصادی

دردانشگاه پهلوی برگزار میشود

روز گذشته اطلاع حاصل شد به‌منظور بررسی آخرین نتایج تحقیقات علمی در مسائل مربوط‌به توسعه اقتصادی سمیناری به مدت۵ روز از ۲۴ تا ۲۸ فروردین ۴۹ در دانشگاه پهلوی برگزار میشود . دراین سمینار که یکی‌از مهمترین سمینار های چند ساله اخیر ایران است طبق‌برنامه‌های‌تنظیمی گروهی از استادان‌و متخصصین برجسته و طراز اول بین‌المللی از جمله آقای «بورون» وزیر سابق اقتصادفرانسه و استادان برجسته رشتهٔ اقتصاد دانشگاه های ، کلمبیا ، ویلیامز ، استادینفورد ،پاریس، ژن ،مونترال، کنت و تهران شرکت میکنند و سخنرانی هائی ایراد خواهندکرد. همچنین یکی از مقامات عالیرتبه سازمان برنامه درباره جنبه های توسعه اقتصادی سخنرانی خواهد کرد . در جلسات این سمینار که مدت ۵روز ادامه دارد گروه های دیگری از شخصیت های اقتصادی ایران ازطرف وزارت امور خارجه‌ـ دانشگاه پدافندملی ـ موسسه‌عالی حسابداری سازمان برنامه ،وزارت اقتصاد، وزارت آبادانی و مسکن شرکت خواهند کرد و ضمن‌ابراز نظریات سخنرانی‌هائی‌ایراد میکنند سومین گروه مهمی که در این سمینار برنامه های سخنرانی دارند چندتن از کارشناسان اقتصادی سازمان عمران منطقه‌ای می‌باشند.

عاملین فساد در تبریز بدام افتادند

دوتن‌از قاچاقچیان‌باسابقه‌آذربایجان که‌برای تامین منافع خود تاکنون دهها‌جوان رابه مصرف‌هروئین‌معتاد کرده بودند بعداز ظهر دیروز دستگیر شدند

این دوتن که بیوك نوروزی و عباس بهتاش نام دارند برای‌توسعه کار خود جوانان را معتاد کرده و سپس آنها رابرای پخش هروئین وادار به همکاری باخود میکردند، آنها از مدتها پیش تحت مراقبت مامورین مبارزه با مواد مخدرهٔ شهربانی تبریزقرارداشتندو مامورین سرانجام بعدازظهر دیروز به‌خانه‌ای که مرکز عملیات شیطانی این دو بود ریختند و پس‌از تجسس موفق شدند ازمیان‌جاسازیهای ماهرانه‌ای که درمیان آجرهای ساختمان‌خانه شده بود مقدار ۱۵۵گرم هروئین کشف کنند .

پرونده این‌دو قاچاقچی پس از تشکیل و تنظیم به‌دادگاه نظامی تبریز تحویل گردید .

سال تحصیلی آینده در دانشکده‌کشاورزی رضائیه

۱۵۰ دانشجو پذیرفته میشوند

در سال تحصیلی جاری در دانشکده کشاورزی رضائیه یکصدو پنجاه دانشجو پذیرفته میشوند .

این دانشکده قبلا یکصد دانشجو می پذیرفت .

آقای دکتر رائی رئیس دانشکده کشاورزی رضائیه ضمن‌عنوان این مطلب به خبرنگار ما در این شهر گفت : اخیرا در دانشکده کشاورزی رضائیه رشته دامپروری دائر شده و برای تحصیل دراین رشته نیز عده‌ای دانشجو پذیرفته می شوند .

وی اضافه کرد : همچنین دانشکده کشاورزی رضائیه توسعه خواهد یافت و دانشجویان سال های سوم و چهارم که برای ادامه تحصیل به کرج اعزام میشدند از سال تحصیلی آینده در خودرضائیه به ادامه تحصیل خواهند پرداخت .

رئیس دانشگاه پهلوی که از هند بازگشته است بـه‌خبرنگار ما در شیراز گفت :

بین ایران و هند استادمبادله میشود

بورسهای تحصیلی‌وتحقیقاتی از طرف دانشگاه پهلوی در اختیار دانشجویان و محققان هندی قرار میگیرد

بطوریکه قبلا اطلاع داده شد ، آقای دکتر هوشنك نهاوندی رئیس دانشگاه پهلوی که به دعوت رئیس هندوستان برای بازدید از مراکز آموزشی و دانشگاههای این کشور به هند سفر کرده بود به شیراز بازگشت ، مسافرت آقای نهاوندی به هندوستان هشت روز طول کشید.

رئیس دانشگاه پهلوی در یك مصاحبه اختصاصی به خبرنگار ما در شیراز گفت :

در این سفر من از دانشگاه‌بمبئی دانشگاه صنعتی هندوستان در بمبئی‌و دانشگاههای جی‌پور ، آگرا ، دهلی و صنعتی هندوستان‌درودهلی وهمچنین مدرسه عالی دختران در جی‌پور ، موسسه تحقیقات کشاورزی دهلی نو، دانشکده پزشکی مستقل و مرکز تحقیقات طبی دهلی دیدن کردم .

با وزیر آموزش هند ، رئیس شورایعالی دانشگاهها و روسا و استادان دانشگاههای مذکور ملاقات و پیرامون روابط‌دانشگاهی وفرهنگی بین دو کشور (ایران و هندوستان) مذاکره و گفتگو های سودمندی صورت گرفت . همچنین امکاناتی از قبیل مبادله استاد ، اعطای بورسهای تحصیلی به دانشجویان و محققان هندی ، مبادله کتب و نشریات علمی و شناساندن هرچه بیشتر فرهنك کهن هندوستان و ایران‌به مردم این دو کشور بوجود آمد .

دانشگاههای هندوستان موسسات آموزشی‌بسیار وسیع‌و بزرگی‌هستند. دانشگاه «کلکته» دویست هزار دانشجو ، دانشگاه «بمبئی» هشتاد هزار دانشجو و دانشگاه «دهلی»بیش از هفتاد هزار دانشجو دارد و طبعا مسائل و مشکلات آنها چه از نظر اجتماعی و چه از نظر آموزشی با مسائل دانشگاهی در ایران بکلی متفاوت است . در کتابخانه بخش اقتصاد دانشگاه دهلی بیش از یکصد هزار جلد کتاب به زبانهای فرانسه و انگلیسی نگهداری میشود .

آقای دکتر نهاوندی

انجمن شهرستانها

۲ کشته

حاصل یك حادثه

عصر دیروز کامیون شماره۱۲۱۹۱ تهران رانندگی اسدالله دین‌جدی ۵۰ساله اهل رضائیه که ازتهران عازم تبریز بود در کیلو متر ۲۴ «ترکمانچای»باکامیون‌شماره۱۳۷۴ تبریز تصادف کرد .

این تصادف منجر بمرك راننده کامیون شماره ۱۳۷۴ بنام «اکبر تشکیلات» و کمك راننده آن بنام «علی» گردید . جریان از طرف مامورین ژاندارمری تحت‌رسیدگی است .

تلفنهای آموزش و پرورش آمل

قطع گردید

شرکت تلفن آمل کلیه تلفنهای آموزش‌وپرورش این شهر را قطع کرد. شرکت تلفن علت اقدام خود را عقب‌افتادن‌آبونه وحق‌المکالمه تلفن های آموزش و پرورش و مدارس ابتدائی این‌شهر ذکر کرد.

مسئولین آموزش وپرورش نیز هنوز خود علت عدم پرداخت آبونه وحق‌المکالمه تلفنهارانداشتن‌بودجه اعلام کرده‌اند

تپه‌های شاهرود، نهانگاه آثار باستانی

ازحفاری غیرمجاز درتپه‌های شاهرود جلوگیری شد

آثاری که در حفاریهای «تپه کلوت ماله »شاهرود بدست آمده است .

اشیاء تاریخی که وسیله اهالی دهکده‌ای در اطراف شاهرود کشف شده بود به وزارت فرهنك و هنر ارسال گردید .

از مدتها پیش عده‌ای از اهالی قریه «ده‌خیر» واقع‌در چهارده کیلو متری شاهرود تپه های «کلوت‌ـ ماله» را پنهانی حفر میکردند و اشیای باستانی ارزشمندی را که ضمن حفاریها بدست می‌آوردند به مبلغ ناچیزی در شاهرود وسایر شهرستانها به فروش میرساندندو یا بعضی ازآنها اشیاءبدست آمده را در خانه های خود نگهداری میکردند ،

بهمین جهت‌سر کار سپاهی‌دانش حسین سلطانی ماموردخدمت درقریه مذکور در این مورد گزارشی‌تهیه کرد و مراتب را باطلاع مقامات مسئول رسانید .

خبرنگار ما در شاهرود گزارش داد : آقای بیژن معاون اداره آموزش و پرورش شاهرود پس از اطلاع از این جریان‌به اتفاق‌آقای ذوالفقاری مسئول اداره فرهنك و هنر این شهرستان به محل مزبور عزیمت کرد و توانست با کمك سپاهی دانش قریه تعدادی کوزه و ظروف سفالین و یکعدد سکه‌طلا که مربوط به دوران سلطنت پادشاهان اشکانی است از بین اهالی جمع‌آوری کند و پس از تنظیم صورت‌مجلس برای‌ارزشیابی به وزارت فرهنك و هنر ارسال دارد .

یازدهمین سمینار

مدیران تربیت بدنی خراسان

یازدهمین سمینار مدیران تربیت بدنی استان خراسان در شهرستان قوچان گشایش یافت . گزارش خبرنگار ما در مشهد حاکیست این سمینار با حضور آقای قره‌گوزلو نماینده وزارت آموزش و پرورش ، نژادی فرماندار قوچان ، تیمسار سرتیپ موجودی فرمانده تیپ قوچان، جعفریان رئیس کل دبیرخانه‌سازمان تربیت بدنی خراسان و روسای‌تربیت بدنی شهرستانهای‌این استان تشکیل شد . در این سمینار راجع بمسائل ورزشی استان تبادل نظر به عمل خواهد آمد .

استفاده کارگران

از برنامه‌های سینمائی

از سال آینده کارگران کارخانجات تولیدی و صنعتی اصفهان که بالغ بر پنجهزار نفر میشوند با هفتاد و پنج در صد تخفیف میتوانند از برنامه های چند سینمای درجه اول استفاده کنند . یعنی کارگران باپرداخت ۵تا ده ریال ازاین‌برنامه‌ها استفاده خواهند کرد .

این اقدام از طرف‌اداره کل و امور اجتماعی‌استان اصفهان بمنظور تامین رفاه‌بیشتر کارگران صورت گرفته است .

تعیین گروههای کنگره شیخ طوسی

قبلا باطلاع رسید کنگره‌هزارمین سال تولد شیخ طوسی روز بیستو هشتم اسفندماه جاری با حضور دانشمندان جهان‌در مشهد برگزار میشود. این کنگره‌در تالاردانشکده الهیات ومعارف اسلامی دانشگاه مشهد تشکیل میگردد .

گروههای علمی هزاره شیخ ـ طوسی که در این کنگره شرکت خواهند کرد عبارتند از : گروه قرآن و تفسیر ، گروه حدیث و رجال و تراجم ،گروه فقه و اصول ومسائل حقوقی ، گروه کلام و فلسفه و ملل‌و نحل گروه تاریخ‌و ادب وگروه کتاب شناسی

شیخ‌طوسی در سال ۳۸۵ هجری قمری در طوس متولد شد در سن ۲۳سالگی بمنظوراستفاده ازمحضر دانشمندان بزرك اسلام به بغداد عزیمت کرد ودرسال ۴۳۶ رهسپار نجف اشرف شد .

شیخ‌طوسی بزرگترین دانشگاه اسلامی وحوزه علمیه رادر نجف ـ اشرف که‌درآن روزگار دهکده‌ای بیش‌نبود بنیان کرد ودر سال۴۶۰ هجری قمری به‌سرای‌جاودان‌شتافت.

نمایندگان اطلاعات در خدمت مردم

پیشنهاد «تایبادیها»

خبر آزادی ورود میوه به کشور مردم «تایباد» خراسان‌را هم خوشحال کرد ولی از میوه های وارداتی نصیبی نمیبرند و اگر هم بخواهندبنحوی درصدد تهیه آن برآیند متحمل هزینه های سنگین خواهند شد .اگر مقامات مسئول نیز ترتیب حمل میوه‌های وارداتی را به این شهرستان بدهند، بازهم هزینه حمل‌ونقل و غیره ، باعث گران شدن بهای میوه میشود و خریدنش برای مردم «تایباد» صرف نمیکند . عده‌ای ازاهالی تایباد که برای مطرح کردن مطالب بالا به دفتر نمایندگی اطلاعات آمده بودند پیشنهاد کردند دولت ترتیبی دهد و رود میوه از مرز افغانستان به‌کشور آزاد شود ، تا مردم شرق‌ایران نیز در ایام عید از میوه های خارجی ارزان بهره‌مند شوند ، امید است‌پیشنهاد مردم«تایباد» مورد توجه قرار گیرد .

مشکلات درمانی

مردم شهریار

بیمارستان شهریار چند ماه پیش تعطیل گردید و بهداری این شهر نیز جوابگوی‌بیماران نیست ، چون «بهداری»شهریار با کمبود پزشك مواجه است . مسئله مهمی که‌باید موردتوجه قرار گیرد ، مسمومیت‌هائی است که در نتیجه سمپاشی باغات میوه پیش می‌آید وضمنا باید یك مرکز درمانی مجهز برای جلوگیری از عواقب‌وخیم اینگونه مسمومیتهادر«شهریار» وجوه داشته باشد . عده‌ای از اهالی شهریار با مراجعه به دفتر نمایندگی روزنامه اطلاعات ومطرح کردن مطالب‌بالا تقاضا کردند ، مقامات وزارت‌بهداری برای رفع‌مشکلات درمانی شهر آنها اقدام کنند .

سوغات ولایات

اطلاعات سازمان شهرستانها

دکتر به مامور ممیزی گفت:

تب‌داری!

سوغات تبریز

ماموران ممیزی یکایك املاك مسکونی تبریز رابازدید کردند تا اینکه‌به یکی از املاك محله اعیان‌نشین تبریزرسیدند. صاحب خانه که دکتر طب است در را باز کرد و بمحض دیدن آنان گفت :

ـخیلی خوب ! ممیزم! شما حاج ممیزی بخورید . ایشان گل گاوزبان بخورند، شما هم استراحت کنید ، خوب‌میشوید.

یکی از ماموران توضیح داد که آقای دکتر ما مریض نیستیم . دکتر گفت چرا آقاجان . مریضی . زبانت را در بیاور بگو «ها»!

مامور ممیزی گفت‌مرابرای این‌استخدام نکرده‌اند که بروم در منزل مردم زبانم را در بیاورم . کار من چیز دیگراست. ولی آقای دکتر بروی خود نیاورد و گفت:

ـنه خیر آقاجان . شما معده‌تان خوب کار نمی‌کند. این آقاهم ویتامین بدنشان کم است. دوتا آمپول می‌نویسم ، یکی صبح بزنید . یکی ظهر . یکی شب .

مامور دیگر گفت ـ آقای دکتر ، ما بابت این حقوق نمیگیریم که برویم آمپول بزنیم ! اجازه بفرمائید بیائیم توی خانه ملك را بررسی کنیم.

دکتر گفت اتفاقاشماهم صفراداریدبایدهرچه زودتر معالجه کنید !

سومی گفت‌ـآقای‌دکتر ما صفرانداریم ماموریت داریم . دکتر گفت جنابعالی هم تب دارید آقا. هذیان میگوئید !

. ماموران ممیزی هرچه سعی کردند به آقای دکتر حالی کنند که مریض‌نیستند وبرای کار دیگری خدمت رسیده‌اند ، آقای دکتر که از آنها زرنگتربود بروی مبارك خودش نیاورد.

یکی از ماموران پرسید ـ آقای دکتر این ملك متعلق‌به خود شماست ؟

دکتر گفت‌ـ اتفاقاصدای شما هم‌گرفته صبح‌ها قدری نشاسته بخورید ،سینه‌تان نرم میشود !

دومی پرسید ـشما این ملك را اجاره کرده‌اید ؟ دکتر گفت ـ شما پشت چشمتان باد کرده . حتما بیخوابی‌دارید..

دیگر حوصله ماموران ممیزی سر رفته بود، و صریحا به دکتر گفتند آقای دکتر! ما مامور ممیزی هستیم، باید وارد منزل شما بشویم و خانه‌تان را ببینیم .

دکتر هم بلافاصله گفت ـ امکان‌ندارد آقایان . در خانه من یك مریض‌هست که سکته کرده ، اگر شمارا ببیند میمیرد !!

ماموران گفتند آقای دکتر مگر ما «لولو خورخوره» هستیم ؟ مگر ماچی‌هستیم که مریض بادیدن ما میمیرد ؟

دکتر گفت ـ ساکت آقایان! هیس ! این مریض خیلی حساس است . یك دفعه یك‌مامور ممیزی دیده ، سکته کرده ،برای بار دوم اگر ببیند مرگش حتمی است !

ماموران گفتند حالا که مریض شما بادیدن ما قبض روح میشود ، پس لطفا سند مالکیت خانه را بدهید تا مامقداری از پرسشنامه را از روی آن پر کنیم .

آقای دکتر گفت من مالك این خانه نیستم و سند مالکیت ندارم !

ماموران ممیزی گفتند نام صاحب ملك چیست؟ آقای دکتر گفت بیلمیرم !

ماموران پرسیدند ـ چطور بیلمیری ؟!

گفت ـ بیلمیرم که بیلمیرم . من اصلا مالك نمی‌شناسم !

آقای دکتر این را گفت و در را بهم زد و رفت و ماموران ممیزی مجبورشدند اطلاعات لازم را از طریق همسایه‌هابدست بیاورند.

اطلاعات بدست‌آمده بقرار زیر است .

سوما ـ مریضی که توی منزل آقای دکتر بستری است‌بادیدن ماموران‌ممیزی نمی‌میرد.

دوما ـ این مریض اصلا سکته‌نکرده است.

اولا ـ اصلا در منزل آقای دکترمریضی وجود ندارد.

سادسا ـ این آقای دکتر خودش‌مالك خانه است.

رابعا ـ آقای سوغاتچی بگوید که‌منظور آقای دکتر از مریض خیالی ، چه کسی بوده ؟

سوغاتچی ـلابد خودشان را میگفته‌اند !

اژدها

۵۳

نویسنده : احمد احرار

سواران ایران همه شاه جوی
نهادند یکسر به ضحاك روی
بشاهی براو آفرین خواندند
ورا شاه ایران زمین خواندند
کی اژدهاوش بیاه د چو باد
بایران زمین تاج بر سرنهاد
«فردوسی»

داشت بصف‌آرائی آشکاری مبدل گشت وآندسته از مردان و زنان عشیره که معتقدبودند باید بخاطریك زن بیگانه از دستور خسروپاشا سرپیچید و خشم‌سردار ترك را برانگیخت اعلام کردند هرگاه رشیدبیك جواب موافق ندهد خودشان دست‌بکار شده زنده یامرده‌آن زن ومرد بیگانه رابه فرستادگان خسروپاشاتحویل خواهند داد .

رشیدبیك با همه سطوت و صلابتش درمانده و ناتوان بنظرمیرسید او در حالیکه نمی‌دانست تصمیماتش تاچه‌حد صحیح وموافق بامصالح طوایف «سهری» است‌از خارج‌باتهدید عساکرعثمانی مواجه بودو از داخل بافشار کسانیکه تسلیم دخترك گرجی‌را خواستار بودند .

این فشار هرلحظه افزایش میافت ودر مقابل از تعداد کسانی که ابتدامخالف باتحویل دادن مریم بودند کاسته میشد زیرا هیچکس مایل نبود برای خاطرمرد وزن بیگانه‌یی وارد جنك شود ، آنهم جنك باسپاهیان عثمانی . در برابر چنان موج مخالفی اگر رشیدبیك بافشاری و مقاومت راادامه‌میداداحتمال‌داشت‌شورشی درقلعه روی دهدو گذشته از مریم و عباسقلی، خوداو نیز قربانی شود .

بهمین جهت‌رشیدبیك مجبورشد بمیان مردم رفته آنها را به‌آرامش دعوت کند تا بتواند مشکلی را که پیش آمده بود بطریقی فیصله بدهد . مقام رشیدبیك موج آشوبی را که دامن رفته‌رفته بالا میگرفت موقتا تسکین‌داد ،در حالیکه او میدانست بعدازانقضای‌مهلت یکروزه، هرگاه نتواند تصمیم قاطعی اتخاذ کند ، سیل بنیان‌کن حادثه از داخل و خارج‌او را درمیان خواهد گرفت .

رشیدبیك بعداز گفتگو بااهالی، مدتی برباروی قلعه قدم‌زدو درسکوت شامگاهی جوانب مشکلی را که‌در پیش داشت مرور کرد. او یقین داشت‌تا عصر روز بعد که مهلتش بسر میرسد . از خانزاده خانم خبری نخواهدشد ودر صورتیکه مریم را تحویل ندهد سپاهیان خسروپاشا قلعه‌را در محاصره خواهند گرفت . اگر هم دخترك را تحویل میداد باحتمال زیاد با خشم خانزاده خانم مواجه میگشت که رشیدبیك میدانست درچنان مواردی تاچه حد سختگیر و بیرحم است . ازسوی دیگر طغیان وشورش اهالی ... اینبار وقتی این خیال‌ازخاطر رشیدبیك گذشت ناگهان برقی در چشمانش درخشید و کلماتی روی لبانش نقش بست :

رشیدبیك که تاآن لحظه از بروزشورش در قلعه وحشت داشت و میترسید مبادا جان مریم و عباسقلی در خطر بیفتد و ناگهان فکری‌بخاطرش گذشته‌واندیشیده بود اگر آن مرد و زن بیگانه دریك‌بلوا بدست اهالی قلعه کشته شوند مشکلات او خود بخود حل شده است. زیرا نه موجبی برای جنگیدن با قوای اعزامی خسرو پاشا باقی می‌ماند ونه موجبی‌برای آنکه مسئولیت آنهمه حوادث به گردن او بیفتد .

رشیدبیك بی‌اختیار نفسی کشید . بعداز چندروز گوئی بارسنگینی را از دوش او برداشته و بزمین گذاشته‌اند. بله‌هائی را که با اندوهی گران پیموده بود سبکبارانه پشت سر گذاشت وپیش‌از آنکه بخانه برود و بعداز ساعتها جدال و خستگی سری فارغ بربالین بگذارد، مردانی را که قبلا برای حفاظت از جان مریم وعباسقلی گماشته‌بود مرخص‌کرد و بخانه های خودشان فرستاد .

عباسقلی وقتی متوجه شد محافظان کرد پراکنده شده و اطراف آنها را خلوت کرده‌اند اندکی بفکر فرو رفت اما نتوانست دلیل منطقی چنان اقدامی‌را حدس بزند ، بجز آنکه چون میدید اوضاع آرام شده و سروصداها خوابیده اندیشید نگرانی رشیدبیك نیز از بابت آنان منتفی شده و افرادش رافراخوانده است . باحتمال آنکه چنین خبری مریم را شادمان خواهد ساخت بسراغ وی شتافت . اما مریم با همان نگاه مات و بیروحی که از ساعتها پیش در چشمانش خانه گرفته بود باو نگریست. نه‌کلمه‌یی برزبان آورد و نه حرکتی در چهره‌اش آشکار شد .

همه روز را مریم بهمان حال در گوشه‌یی کز کرده و بخود فرو رفته بود . نه هیجانی ، نه حرفی ، نه‌حرکتی، انبوه حوادث و تلخکامی‌های پیاپی دختر جوان را در هم شکسته بود. دیگرامیدی برایش باقی نمانده بود و ترجیح میداد دست‌و پا بسته خود را تسلیم سرنوشت کند .

عباسقلی تلاش‌فراوانی بخرج داده‌بود تا بلکه این اندوه کشنده و رقت‌باررا از وجود دختر‌جوان دورکند واورابامیدی، ولو موهوم ، دلخوش سازد . اماهرنوبت تیرش بسنك میخورد و از هر راهی وارد میشد جز همان نگاه سرد و افسرده ، نگاهی که از بی‌تفاوتی و تسلیم محض حکایت میکفت ، چیزی تحویل نمی‌ـ گرفت . فقط گاهی که از تلاش خود مایوس نمیشد و علیرغم سکوت تلخ مریم حرف میزد و سماجت میورزید تا بلکه اورابحرف بیاورد از گوشه‌چشمان دخترك شیاری اشك برگونه های رنجور و پژمرده‌اش میلغزید و آتشی برجان قزلباش جوان میافکند .

باآنهمه عباسقلی امیدوار بودوقتی‌خبر پراکنده‌شدن ماموران محافظ‌و خوابیدن سروصدا را در داخل دژ بگوش مریم برساند عکس‌العملی از خود ظاهرخواهد ساخت که این امید هم بباد رفته بود.

آن‌مرد به‌رشیدبیك اعلام کرد که‌یارانش نمیتوانند بانتظار بازگشت ملکه‌بنشینند واگر تاعصر فردا ملکه بازنگشت واهل قلعه‌نیز از تحویل دادن مریم خودداری کردند ناگزیر به‌قوای قهریه متوسل خواهند شد .

بااین اخطار ، کار دشوارتر شد . اختلاف نظری که میان اهل قلعه‌وجود

چند چهره تازه هنری و چند مسابقه ابتکاری دربرنامه:

میخک نقره‌ای

برنامه میخك نقره‌ای که بوسیله فریدون فرخزاد تهیه واجرا می‌گردد هر هفته‌ضمن معرفی چهره های تازه‌ای در موسیقی و آواز در ارائه مسابقه‌هائی تازه و ابتکاری می‌کوشد .

در برنامه فردا شب‌میخك نقره‌ای فرخزاد دو ترانه‌تازه می‌خواند و (فرخزاد- نازلی- ناصر ونلی) ترانه‌ای چهار - نفری اجرا می کنند .

هفت نفر پلیس از قدرت نشخیص پلیس ها شمه‌ای ارائه می‌دهند .

مسابقه‌تازه‌ای بنام(انگشت ونقطه) اجرا می شود .

نازلی ترانه تازه (دروازه های غم) را می خواند و خواننده تازه‌ای بنام آلـك

فرخزاد دوترانه تازه می‌خواند

و ترانه ساری گلیـن و سلطان قلبها را اجرا می - کند .

از ترانه های دیگری که در برنامه فردا شب میخك نقره‌ای می‌شنویم ترانه (شب سرد جدائی) است که‌بوسیله افشین خواننده جوان رادیو و تلویزیون خوانده می - شود .

پرویز پرویزی پس از سالها دوری از صحنه، بر صحنه تلویزیون ظاهر می- شود و ترانه‌ای آذربایجانی خواهد خواند .

مسابقه دیگری بنام(تابلو وگاو) و مسابقه ابتکاری جالبی از مبارزه دو مرد زرد- پوش زمان قدیم که با نیزه به جنك هم می‌روند ازجمله

افشین خواننده رادیو و تلویزیون

سوسن در تلویزیون

تابش برنامه پانتومیم جالبی اجرا میکند

سوسن

از ساعت ۹٫۱۰ امشب چهارمین واریته تلویزیونی ناسیونال که علی تابش‌مجری آن است ارائه می گردد.

تابش طبق معمول چند لطیفه تازه خواهد گفت و برنامه (پانتومیم) جالب‌توجهی اجرا خواهد کرد .

پسر بچه سه ساله‌ای بنام سعید دو شعر درمورد تاکسی وپدر رنجبر دکلمه می کند وچند مسابقه از جمله‌مسابقه ابتکاری (قاشق و تخم مرغ) بوسیله حاضران در استودیو اجرا می شود .

جالبترین قسمت برنامه واریته امشب تابش، برنامه سوسن است که طرفداران بسیار دارد سوسن که برای اولین بار در تلویزیون ظاهر می‌شود بخواسته تماشاگران شرکت کننده در برنامه‌پنج ترانه (دوستت دارم-می‌بخور- سفر- نمیشه -گلایه) را می خواند ودر واقع بیش از نیمی از برنامه را در اختیار خود می گیرد .

برنامه های فردا است .

عبدالکریم اصفهانی که استعداد وافری د رارائه تیپ های مختلف و تقلید صدای هنرمندان دیگر دارد. دراین برنامه بقول معروف ادای‌همه حتی فرخزاد و کاردان را درمی‌آورد .

(نلی) دخترخانم زیبائـی است که صدای خوش دارد. او هم برای اولین بار در تلویزیون ظاهر می شود و ترانه (سرنوشت یك عشق) را می‌خواند .

کودك چهار ساله‌ای بنام علی میرمرادی و پسر ده - ساله‌ای بنام تورج اشعـاری می‌خوانند و بچه های یـك مدرسه هدایائی‌برای کودکان بی بضاعت آورده‌اند که در اختیار برنامه میخك نقره‌ای قرار می گیرد .

میهمانان هفته

اکبر مشکین - ثریاقاسمی- خیاطباشی- نادره و پرویـز جلایر قهرمان وزنه برداری میهمانـان برنامه فرخزاد هستند .

شما ورادیو

آخرین برنامه‌سال ۴۸

شما ورادیو هفته آینده برنامه نخواهد داشت

... واین آخرین برنامه سال ۴۸ شما و رادیوست که ازصبح فردا میشنویم وبرنامه های بعدی را در ایام نوروز بمدت پنج روز خواهیم شنید همانگونه که قبلا هم اطلاع دادیم دو روز از برنامه های نوروزی در اختیار هنرمندان شهرستانی‌استکه گردانندگان برنامه شما و رادیو در محل ضبط و آماده کرده‌اند .

در برنامه فردا اکثرا‌ترانه ها و قطعات کوتاه تکراری سال قبل را می‌شنویم .

در آغاز برنامه اینهفته «شما و رادیو» نمایشنامه کوتاهی بنام «اسمهای تازه سینمائی» خواهید شنید که یکی از نویسندگان شما ورادیو نوشته. فی‌المثل (آلن‌دلون) شده «کتاب دلون» . سپس یك ترانه شاد در مورد بهار خواهید شنید که چهار نفر از خوانندگان رادیو ایران: ایرج، پوران، ویگن، والهه سال قبل اجرا کرده‌اند و بمناسبت بهار بار دیگر این‌ترانه بصورت چهار صدائی پخش خواهد شد . سپس ماجرای یك «سکرتر» راخواهد شنید که چه سوءاستفاده هائی میکند . ترانه شاد دیگری بنام «پنوند گلها» پخش میگردد و پس از آن نمایشنامه کوتاهی را بنام «عکاسباشی» می‌شنوید که‌یك زن وشوهر چه بلائی برای گرفتن عکس بسر عکاس می‌آورند. یار آمد از «عهدیه» پخش میشود . آنگاه ماجرای یك همسایه کرایه- نشین را خواهید شنید که اطاقی اجاره کرده واین اطاق ازخانه‌های قلابی بوده که دیوارهای کوتاه و تیغه‌های نازك دارد در نتیجه هر اتفاقی در اطاقش میافتد صبح صاحبخانه یکی یکی را تعریف می کندا ترانه بهاری دیگری پخش میشود

* واریته هفته

شماهم حتما باآدمهای‌بدهکاری برخورد داشته‌اید که‌وقتی باصطلاح کمی رومی‌بیند طلبکار هم میشوند این ماجرا در آغاز واریته اینهفته شما و رادیو که آخرین «واریته» سال میباشد مطرح خواهد شد ، ترانه‌ای باصدای مهرپویا بنام «عاشق نخواهم شد دوباره» پخش میگردد .

اکبر مشکین هنرمند شما و رادیو به نقش حاضرالشعرا هرنیتی را که نظارت کنندگان حاضر در استودیو بکنند فی‌البداهه با یك شعر طنز پاسخ میگوید ، قصه زندگی باصدای «زیگلری» هنرمند شیرازی مجددا پخش میشود . هنرمندان شما و رادیو هم فـردا «حراج» دارند منتها «حراج» آنها «گل» میباشد که هریك‌ازهنرمندان شما ورادیو گل بخصوصی راحراج میکند ، ترانه رونما ازیزدان‌پرست پخش میگردد سپس یکی از طنزنویسان شما و رادیو اسامی را خلاصه کرده وبرروی اسم های اقوام و دوستان شماره گذاشته مثلا (خاله) شماره ۲۱۵ !

این نمایشنامه کوتاه را چندتن ازهنرمندان‌شما ورادیواجراخواهند نمود ، امیررسائی خواننده جوان رادیو ایران ترانه «دختر بو بر- احمدی» را خواهد خواند وسپس یك نمایشنامه کوتاه تحت عنوان «عجله» می شنویم .

ماجرای خانمی که لباس شب دوخته و مرتب ازشوهرش‌میخواهد که بیك‌میهمانی برونده شوهر به عناوین مختلف از رفتن به میهمانی شانه خالی می کند .

«بالابالا» از الهبخش می گردد وبررسی آهنگین این هفته‌مربوط است به «عاشق ،معشوق ،ملاقات» سپس ترانه‌ای‌باصدای‌عارف وپوران پخش خواهد شد . رنك وارنك‌را هنرمندان شماو رادیو باتفاق هم دسته‌جمعی اجرا می کنند ودرپایان واریته ترانه «خوش‌بیادت» ازویگن پخش می گردد ، نمایشنامه کوتاه «نامزد» و پس از آن ترانه‌دل‌نمکم بناله ازگوگوش پخش خواهدشد. مسابقه و سرگرمی این هفته شما ورادیو را که مربوط به شرکت کنندگان تهرانی است خواهید شنید وروحبخش ترانه نغمه بهاری را می خواند . وقتی که بخواهید یك نورچشمی رادراداره‌ای‌استخدام کنند چه قانون هائی که برپا گذاشته میشود !این نمایشنامه را طنزنویس تازه شما و رادیو «پور- ثانی» نوشته است ، ایرج بهمراه ویلن حبیب‌اله بدیعی قطعه آواری می خواند. آدم‌بیسوادی که میگوید من مخترع هستم !اختراعی کرده که شرح‌آنراازبان خودش‌خواهید شنید .«هدیه خاك» را ازبدیع‌زاده می شنویم .نمایشنامه دیگر برنامه شماورادیو «توصیه» نام دارد که مربوط است به جوانی که می‌خواهد در اداره استخدام شود ووقتی‌ازاو می پرسند چه کاری بلد هستی و قبلا چکارمیکردی مرتبا می گوید پسرعمویم فلانی است !

ترانه محلی شیرازی «تشنه» که دو هفته قبل باصدای کورس و همراهی اسدالله‌ملك پخش گردید مجددا پخش میشود . حتما شماهم این روز ها بهرکجا میروید و بهر دوستی که می رسید از او می- شنوید که رژیم دارد و این رژیم بطرز عجیبی شیوع‌پیدا کرده‌است! یك نفر از همین اشخاص که‌نمی- داند چه کند دوبرابر غذا می‌خورد این نمایشنامه کوتاه تحت عنوان «رژیم» پخش می گردد وباترانه موسم‌گل که مرحوم قمر برای اولین بار آنرا خوانده و به تازگی دلکش مجددا آنرا اجرا کرده آخرین برنامه‌سال ۴۸شماو رادیو به پایان می رسد .

عید نوروز ۱۳۴۹

نورمن ویزدام

هنرمند محبوب بچه‌ها وبزرگها در

سینما کاپری

وبرنامه افتتاحیه سینما سیلورسیتی (قلهك)

منتظراست که همه را بایك فیلم شیرین و کمدی از خنده روده‌بر کند

نورمن ویزدام درفیلم رنگی

زمین هپی شده

باشرکت: ترنس الکساندر و سالی گیون

اکنون در سراسر جهان شیکترین و خوش‌دوخت‌ترین پیراهن‌هااز آمیزه ترویرا تهیه میشود . این جای شگفتی نیست چون از ترویرا پارچه‌هائی ساخته میشود که بادوام است، چروك نمیشود آب نمیرود- احتیاج به‌اطو ندارد- در تابستان خنك ودر زمستان گرم است .

ترویرا- علامت ثبت‌شده کارخانجات فاربورکه‌هوخست آ.گ. فرانکفورت‌الیافیست که نتیجه تحقیقات چندین‌ساله این‌مؤسسه‌بعظم برای تهیه‌مواد بافتنی باخصوصیات فوق‌العاده میباشد

امسال، تقویم نخرید!

زیرا ،"اطلاعات بانوان"، درشماره مخصوص نوروز ، یك تقویم جالب با ٤ تابلوی ٤رنك، نمایشگر ٤ فصل بشما تقدیم میکند .

شمارهٔ نوروز اطلاعات بانوان در ۱۴۸ صفحه ، با ٦٤ صفحه هلیوگراور ، تقویم ٤ رنك ، تابلوها وعکس های تمام رنگی وصدها داستان ومقاله ورپورتاژ جالب به بهای معمولی ۲۰ ریال تقدیم‌میشود

اصفهان نصف جهان

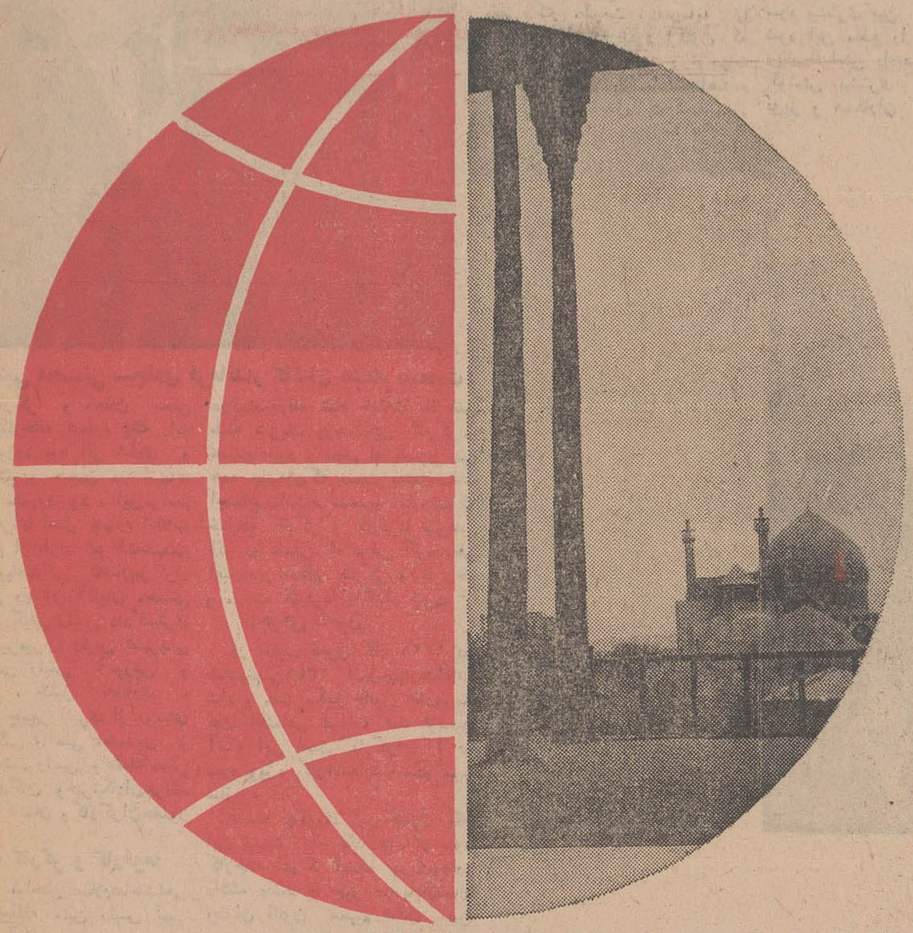

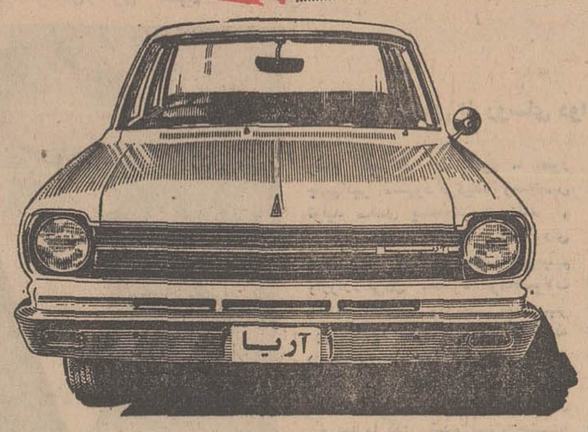

سفر بخیر

در اصفهان نوروز زیبا ودل‌انگیز است ازفرصت تعطیلات عید برای سفر به اصفهان و دیدار از زیبائیهای خیال‌انگیز آن استفاده کنید.

آریا و شاهین

با قدرت- جادار- راحت ومجهز به مدرن ترین تجهیزات ایمنی

شرکت سهامی جهپ
اولین کارخانه سازنده اتومبیل
وپیشرو صنعت اتومبیل سازی در ایران

سینما

پارامونت

برنامه نوروز

خودرا که از میان ده‌ها فیلم برجسته سال با دقت تمام انتخاب شده‌است‌معرفی میکند

پیتر اوتول

پتولاکلارك درفیلم

خداحافظ آقای چیپس

رنگی ۷۰ میلیمتری باصدای استریوفونیك ٦ باندی

محصول متروگلدوین‌مایر

داستانی زیبا - پرجاذبه - لطیف که تخیل تماشاگر را به فق های عشق وامیدپرواز میدهد .

آ-۸۰٦۱۸

عالیترین برنامه عید نوروز

فقط در سینماریولی

سامی دیویس (هنرمند سیاه) که درفیلم «فلفل ونمك» غوغا بپاکرد ، دراین فیلم بهمراه «شرلی مك لین» محشر میکنند .

شرلی مك‌لین

سامی دیویس

در فیلم

SWEET CHARITY

تلخ و شیرین

رنگی ۷۰ میلیمتری باصدای استریوفونیك ٦باندی

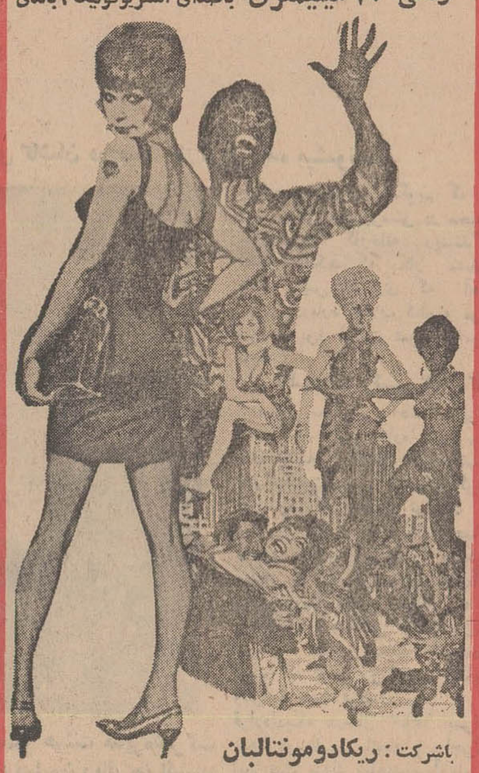

باشرکت: ریکادومونتالبان

جان‌مك‌مارتین - چیتاریورا - بلاکلی

محصول کمپانی یونیورسال

برنامه مخصوص عیدنوروز ۱۳۴۹

هدیه سینماهای : اونیورسال

اروپا - میامی - آسیا

ایران - ساینا - تیسفون

مارلیك - مونت کارلو

و... سیلوانا - وآستارا (تجریش)

فخرالدین نیلوفر

محصول پارس فیلم

همزمان باتهران در شهرستانهای زیر :

مشهد : آسیا - سانترال

شیراز : پارس - پرسپولیس

تبریز: کریستال

اهواز : دنیا

آبادان : متروپل - ایران- شیرین

کرمانشاه : متروپل - کریستال

طی مراسمی پرشکوه و در میان ابراز احساسات عظیم کارگران نسبت به شاهنشاه آریامهر

سه میلیون ریال سود سهام کارگران

شرکت سهامی ریسندگی و بافندگی کاشان پرداخت شد

احمد مهران مدیر کارخانه : بالاخره فئودالیسم در دوره‌ای که ما زندگی میکنیم چه در محیط کشاورزی و چه در محیط صنعتی محکوم است

:مسیح‌الله‌متین: اجرای اصل چهارم انقلاب شاه‌وملت مکمل قانون کار و بیمه های اجتماعی و در جهت رفاه‌هرچه بیشتر طبقه شریف و زحمتکش کارگر شناخته شده است

ولی‌اله سالم نماینده کارگران : بااجرای اصل‌چهارم منشور انقلاب سفید که برای حمایت و رفاه کارگران‌وضع شده‌است دیگر کارگر از کارخانه و کارفرما جدا نیست

شهر کاشان بار دیگر شاهدو ناظر عظیم ترین ابراز احساسات پاك و صمیمانه نسبت به ناجی‌بزرگ و رهبر خردمندملت ایران‌شاهنشاه آریامهر بود .

آنروز سالن کارخانه بطرزبسیار زیبا تزئین و چراغانی و درودیوار با تمثالهای بزرك شاهنشاه‌آریامهر و پرچمهای سه رنك ملی زینت یافته بود .

شعار های مختلفی که سخنان حکیمانه شاهنشاه آریامهر و نیز اصول منشور انقلاب به روی آن منقوش بود در طرفین در ورودی و قسمتی از خیابان‌نصب گردیده فریو شادی و هلهله و فریادهای زنده‌باد شاهنشاه آریامهر آزاد کننده کارگر و دهقان سالن پذیرائی کارخانه شماره یك رابه لرزه درآورده بود اثر شادی و شعف و شورو هیجان در سیمای کارگران مشهود بود . این‌مراسم بمنظور اجرای اصل چهارم انقلاب شاه‌و مردم از طرف شرکت‌سهامی ریسندگی‌وبافندگی کاشان‌برگزار گردیده و در آن آقایان محسنی فرماندار . گیتی رئیس دادگستری سرهنك میرمیران رئیس شهربانی ملك میثمی رئیس آموزش و پرورش ، خلیل افشاری ، شهردار و جمع کثیری از روسای ادارات دولتی و ملی معتمدین و محترمین شهررئیس واعضاءانجمن شهرونمایندگان وخبرنگاران‌جرائد مرکز در کاشان و کارگران‌حضور داشتند .

ضابطه کارگر و کارفرما

پس از نواختن سلام‌شاهنشاهی آقای مسیح‌الله متین رئیس امور مالی شرکت ریسندگی و بافندگی کاشان طی سخنان خود از آقایانی که دعوت شرکت را پذیرفته ودر این مجلس‌حضوریافته بودندتشکر کرد وگفت :

تا قبل از سال ۲۴ ضوابطصحیحی بین کارگر و کارفرما وجودنداشت و انجام تقاضا های کارگران بادر اثر اعتصابات ناسالم که موجب تشنج صنعت مملکت میشدو بابه انصاف کارگر و کارفرما واگذار می گردید .

در سالهای ۲۴ الی ۲۸ قانون کارو بیمه های اجتماعی تدوین‌وار تصویب مجلسین گذشت تردیدی نیست این عمل جزتحت سرپرستی شخص اول مملکت که همشه علاقمندبه‌رفاه تمام طبقات بالاخص طبقه شریف وزحمتکش کارگران هستند نبود . معظم له باسرپرستی همه جانبه‌ای که نسبت به‌تمام‌طبقات اجتماع داشتند صحیح ندانستند که ضابطه کارگر و کارفرما صرفابر اثر دو عاملی که عرض کردم‌یعنی اعتصاب ناسالم کارگر و یا رحم و مروت کارفرما واگذار شود.

اجرای قانون

در تعقیب قانون کار ۱۳۲۸ در ششم‌بهمن۱۳۴۱ اصل‌چهارم‌انقلاب شاه و ملت مکمل قانون کاروبیمه های اجتماعی شناخته شد توضیح آنکه این اصل کارگران را در سود ویژه کارخانجات سهیم می‌سازد .

فلسفه وجودی این قانون فقط این نیست که مقداری از سود کارخانه اعم از اینکه سودی‌وجود داشته باشد یا خیر در پایان‌سال بعنوان قانون سهیم شدن بین کارگران توزیع‌شود تردیدی‌نیست هرچه سطح زندگی کارگر بالارود وهرچه‌بیشتر به‌آنان کمك‌شود‌علاوه براینکه به سطح‌زندگی آنان‌رونق بیشتری داده خواهد شد و طبقه‌ای شریف از مملکت ازرفاه وآسایش بیشتری برخوردار خواهند گردید فلسفه بالاتر و مهمتر از این که موردتوجه مخصوص شخص اول مملکت‌میباشدحسن ارتباط کارگران کارفرمایان است که نمی توانند از یکدیگر جدا باشند .

ناطق سپس عوامل سه‌گانه‌تولید یعنی کار ،طبیعت ، سرمایه را تشویح و اضافه نمود اکنون که دراثر رهبری صحیح و توجهات اصولی شخص اول‌مملکت‌شاهنشاه آریامهر این اصل‌ثابت شده‌بهبود وضع اقتصادی در کشور ما بطور چشم گیر مشهود گردیده وسه‌اصل تولید مکمل یکدیگر شده‌اند و آثارش را با افتتاح کارخانه‌های متعدد هرروزدراین‌مملکت می‌بینیم وازوارد کردن مصنوعات‌ومحصولات مشابه خارجی ودربعضی‌مواردبهتر بی‌نیازشوده‌ایم‌می‌بینیم‌واز آنجائیکه در برابر هر حقی تکلیف‌ووظیفه ی معین شده باید بدانیم وظیفه و تکلیف اجتماع ما درمقابل عطیه‌ای که بما واگذار شده است چیست؟ اگر نیروی انسانی بطور صحیح بکاررود اگر کارگران ما برایشان این تفهیم‌ایجادشده‌باشد که سهیم شدن آنان در سود کارخانه عملا ضامن مصالح‌مادی ومعنوی‌خودشان می باشد واگر توجه بفرمایندبك واحد صنعتی و اقتصادی سودبخش باشد نتیجه‌آن‌عاید خودشان‌خواهد گردید هدفی را که شاهنشاه آریامهر از سهیم شدن کارگران در سود کارخانجات تعقیب‌فرمودند بدست آمده است امیدوارم هریك از مادر هرطبقه‌ای که هستیم‌وظیفه خود را تاآنجا که شرافت‌اجتماعی ماآجازه می دهد بنحو صحیح انجام دهیم و در راه بهبود برنامه هائی که وسیله شاهنشاه آریامهر برای ما تنظیم شده قدمهای مثبتی برداریم . اما راجع به سود ویژه کارگران که‌امروز توزیع میگردد باید به استحضار برسانم طبق قراردادی که در سال ۴۷ بین نمایندگان کارگران و کارفرمایان امضاء رسید مبلغی‌معادل‌دو میلیون و هشت‌صد هزار ریال قابل تقسیم بود و اگر چه در سال جاری(طبق دفاتر شرکت)وافزایش قابل‌توجهی در سود نشان داده نمیشد ولی‌نظر به‌علاقه‌ایکه کارفرمایان داشتند سود بیشتری بین کارگران توزیع شود این مبلغ را به سه میلیون ریال افزایش دادند و انشاءاله با کوشش بیشتری که کارگران عزیز و همکاران گرامی در سال آینده خواهندنمود ازسود بیشتری برخوردار خواهند شد .

سخنرانی مدیر کارخانه

سپس آقای احمد مهران مدیر کارخانه ریسندگی پشت تریبون قرار گرفت و چنین گفت :بنام خدای بزرك وبنام نامی اعلیحضرت همایون محمد رضا شاه پهلوی شاهنشاه آریامهر دراین جلسه بسیار خوشوقتم که برای اولین بار با جامعه محترم کاشان روبرو میشوم وبالاخص کارگران عزیز که اینجا هستند .

من امروز را یکی از روزهای پرشکوه زندگی خود می دانم زیرا در یکی از مراسم اجرای اصول انقلاب شاه‌و مردم شرکت می‌نمایم از شخصیت‌های‌محترم شهرکاشان که دعوت شرکت ریسندگی و بافندگی را پذیرفته‌اند تشکر می کنم و توفیق آنان را خواستارم.

صحبت از کاشان شد . عظمت یك‌شهربگسترش‌آن‌نیست عظمت‌و احترام یك شهر به کاروفعالیت آن شهر بستگی تام دارد و بنده بهمین دلیل‌کاشان رایکی‌از شهر های بزرك ایران می دانم وافتخار می کنم که دراین شهر مشغول خدمت هستم .

دراین شهر کارو فعالیت‌اساسی سرمایه را تشکیل می دهدو اگر بگویم که‌قالی کاشان‌شهرت‌جهانی دارد مطلبی به گزاف نگفته‌ام این شهر به خاطر وجود کارگران زحمتکش و فعال آن در تمام دنیای متمدن یك شهر شناخته شده‌است ضمنا یکی از افتخارات این شهر وجود کارخانجات‌عظیمی است که چرخهای آن بدست کارگرشریف کاشانی به گردش در می آید و محصولات آن را به میهن‌عزیز تحویل میدهند جای جناب آقای حاج‌حسن تفضلی که برای‌معالجه بخارج از کشور رفته‌اند در این مجلس خالی سلامتی وجودایشان را که ۳۶ سال قبل به تاسیس این واحد بزرك صنعتی همت گماشته‌اند و یکعده ازهمشهریان عزیز خود را جمع کرده‌وافتخاری برای کاشان کسب کرده‌اند از خداوند خواستاریم .

دراین موقع آقای مهران ضمن سپاسگزاری‌ازهمکاریهای‌صمیمانه آقای حسین کیهان عضو هیئت مدیره شرکت سهامی ریسندگی و بافندگی کاشان پیرامون انقلاب مقدس شاه و مردم چنین گفت : یکی از مبانی اساسی اصلاح این مملکت اجرای اصول انقلاب بالاخص‌اصل چهارم‌انقلاب بود .

انقلاب شاه و مردم مسئله‌انکار ناپذیری است که یگانه‌راه‌اصلاح این مملکت در مقابل ۱۷۰ سال رکودوخمودگی بوجودآمده‌است. حقیقت این است که راهی‌جزاین نیست که کارگردر سود کارخانه باید سهیم باشد و کشاورز باید خودش زمین‌داشته‌باشد وبالاخره فئودالیسم در دوره‌ای که‌مازندگی میکنیم چه در محیط کشاورزی‌و چه در محیط صنعتی محکوم‌است و اگر ما هنوز در مقدمات‌هستیم انشاءالله باگذشت سنوات دیگر این کار بگردش و جریان‌طبیعی میافتد و روزگاری فرا خواهد رسید که کارگر ما مرفه‌تر و کارفرما محبوب‌تر از این خواهند بود دراین کارخانه مهندسین عالیمقام و تکنیسین های ورزیده‌و سه هزار نفر کارگر شریف با کمال علاقه وجدیت مشغول کار هستند و بجرات میگویم که هر فرد ایرانی میهن‌پرستی در محیطی مثل محیط کارخانه ریسندگی افتخار میکند که بکار مشغول باشد سپس اشعاری که آقای مهران درباره انقلاب شاه و مردم سروده بود قرائت نمود که‌مورد توجه قرار گرفت .

اظهارات رئیس اداره‌کار

پس‌از سخنرانی آقای مهران آقای مجد رئیس اداره کار وبیمه های اجتماعی کاشان اظهارداشت: اجرای‌قانون‌سهیم کردن کارگران در سود کارگاههای تولیدی و صنعتی کشور که اصل چهارم منشور انقلاب ایران را تشکیل میدهد گذشته از منافع مادی‌آن و بهره‌ایکه ازاین رهگذر عاید کارگران زحمتکش کشورمان‌می شود و متضمن منافع اقتصادی است که ترقی روزافزون صنایع وطن را باعث میشود .

قراردادیکه درسال ۱۳۴۷ برای مدت دوسال در انجام و اجرای این نیت بزرك شاهنشاه آریامهر بین نمایندگان کارگران و کارفرمای‌شرکت ریسندگی‌وبافندگی پیش‌بینی و تعیین گردیده ولی نظر باینکه اجرای این قانون در سالهای گذشته اثرات بسیار مطلوب و شایان توجهی‌را داشته است از طرف شرکت ریسندگی وبافندگی کاشان موافقت بعمل آمد این میزان‌به مبلغ‌سه‌میلیون ریال افزایش داده شود که ظرف چندروز آینده طی لیستی به کارگران پرداخت میگردد مسلما با تشویقی که باین ترتیب از کارگران بعمل می‌آید و آنان عملا در می‌یابند که درسود ویژه کارگاههای مربوط بخود سهیم می‌باشند باجدیت و علاقمندی روز افزون در بهبود و ازدیادمحصول تلاش و مجاهدت خواهند کردتا بیاری خداوند متعال در سالهای بعداز ثمرات شیرین و دلپذیراین فکر عالی بیش‌ازپیش بهره‌مند گردند . جاوید شاه پاینده‌ایران موفق باد انقلاب سفید شاه ومردم.

پس‌از سخنرانی رئیس اداره کار و بیمه های اجتماعی آقای‌ولی‌اله‌سالم نماینده کارگران کارخانجات ریسندگی وبافندگی پشت میکرفون قرار گرفته‌چنین گفت : حضار محترم اینجانب از طرف بیش‌از ۳ هزار کارگر کارخانجات ریسندگی و بافندگی کاشان که امروز حق‌السهم خود را از منافع کارگاه دریافت می - دارند از اینکه‌دراین مجلس‌جشن شرکت فرموده‌اند سپاسگزاری می‌نمایم ما کارگران این‌افتخار یعنی سهیم‌شدن در سود حاصله از دسترنج خود را که از برکت توجهات شاهنشاه مفخم و محبوب و بزرگترین حامی کارگران و زحمتکشان ایران بما ارزانی شده موهبتی بزرك دانسته ازصمیم‌قلب مراتب سپاسگزاری و بندگی و عبودیت‌به‌پیشگاه مقدسش‌معروض میداریم بدیهی است مرغوبیت فرآورده های کارخانجات کاشان که میهن عزیز ما را ازمصنوعات مشابه خارجی بی‌نیاز کرده‌ومباهی هر ایرانی است ثمره کوشش کارگران شریف و مساعی کارفرمایانی است که دست در دست هم در اجرای برنامه های صنعتی و اقتصادی کشوروپیشبرد هدفهای عالیه رهبر خردمند خود مجدانه تلاش میکنند با اجرای اصل چهارم منشور انقلاب سفید که برای حمایتو رفاه کارگران وضع شده است دیگر کارگراز کارخانه و کارفرما جدا نیست اگرچه کارگرایرانی آنقدرسلیم و صبور است که هرگز با کارفرما دوگانگی نداشته است ما امروز باچشم خود همبستگی و تشریك مساعی عوامل‌سه‌گانه کاروسرمایه و مدیریت را می‌بینیم که همه با هم برای تولید بیشتر و محصول بهتر کوشش‌میکنند ما کارخانجات خود را سرمایه ملی و آبروی‌شهر خود میدانیم و کارفرمایان‌ماهم از تامین زندگی‌ورفاه مادریغ ندارند کارگران کارخانجات کاشان امیدواریم تحت توجهات شاهنشاه آریامهر و اولیای کشور بیش از پیش از مواهب زندگی در یك اجتماع آباد و مرفه برخوردار گردند زنده‌باد شاهنشاه آریامهر حامی‌زحمتکشان‌و کارگران‌ایران پاینده باد ایران موفق باد انقلاب شاه و مردم .

در این موقع آقای حاج سید حسن محمدیان عضو هیئت‌مدیره شرکت ریسندگی و بافندگی کاشان چك سه‌میلیون ریالی حق‌السهم کارگران را به آقایان اکبر پرورش‌وولی‌اله سالم‌نماینده کارگران تسلیم نمودند دراین موقع آقای سید مجتبی محسنی سجادی فرماندار کاشان درباره ثمرات انقلاب سفید شاه و مردم سخنان مبسوطی ایرادو شخصیت جهانی شاهنشاه آریامهر راستود و از اعضاء هیئت‌مدیره‌و مقامات کارخانجات تشکر و سپاسگزاری کرد .

درپایان مراسم ضمن پذیرائی گرمی‌که از مدعوین و کارگران بعمل آمد کارگران کارخانه‌وارد سالن پذیرائی شده بشدت نسبت بشاهنشاه آریامهر رهبر خردمند ملت ایران بادادن شعار های میهنی صمیمانه ابراز احساسات نمودند این مراسم که از ساعت سه‌ونیم بعدازظهر روز شنبه ۱۶ر۱۲ر۴۸ آغاز گردیده بوددر ساعت ۶ بعدازظهر پایان‌پذیرفت در حالیکه‌طنین‌فریاد های زنده‌باد شاهنشاه آریامهر که از حلقوم هزاران نفر ازکارگران بلند بود هنوز بگوش میرسد .

آقای احمد مهران مدیر کارخانجات ریسندگی و بافندگی کاشان هنگام صحبت

آقای مسیح‌اله‌متین رئیس امور مالی شرکت کارخانجات ریسندگی و بافندگی

آقای احمد مهران

قصیده

گر عیان نیست ترا هست عیان دگران
کاین جهان آن تو نبود بود آن دگران

پیش از انیکه تو ائی بجهان بود جهان
بعدازاین‌نیزبود معدن و کان دگران

خبر تازه همین است که در سیر وجود
لعبتی چون تو قدم هشت میان دگران

خودپرستی صنما شرط مسلمانی نیست
بایدت خویش‌نهی در جریان دگران

هریك‌از خلق جهان طرفه جهانی دارد
پرسشی کن که و بیگه زجهان دگران

گر جهان دگران در نظر آری بینی
جمع گردد بتوان توتوان دگران

گرجهان دگران تیره و پامال کنی
گردد ایدوست جحیم تو جنان دگران

دست حق در همه جا یار جماعت باشد
در کف چون تو ندادند عنان دگران

آن خدائی که‌جهان خلق‌نمود ازسرمهر
داند از لطف و کرم راز نهان دگران

وه چه زیباست جهان دیده زیباین کو
دست کم در نگرد خویش بسان دگران

آنچنانی که ترا جان عزیزی است‌به تن
محترم دار در این مهلکه جان دگران

آنچنانی که امان خواهی و آرام به‌عمر
گه ببینیش به آرام و امان دگران

آنچنانی که روانشادی خود میطلبی
تیره و تار نگردان تو روان دگران

علم خلقت و اوضاع زمان بهرتو نیست
تا چه ایجاب کند وضع و زمان دگران

گل بروید به بهار و خزان ریزد برك
وای اگر گشت بهار تو خزان دگران

گر چنین اصل پذیری زره مهرو وفا
سود خود خیره نجوئی بزیان دیگران

هر کسی‌تیرو کمان بهردگرخلق کشید
شد به عالم هدف تیرو و کمان دگران

مردم از دست و زبان‌تو چوآسوده‌شوند
شوی آسوده تو از دست وزبان دگران

انقلابی که ز شاهنشه ایران برپاست
ندهد بر تو و فرزند تو نان دگران

باید ایدوست زالطاف الهی شب و روز
بازو گسترده بود سفره‌و خوان دگران

در جهان ابدی گرید وسوزدچون شمع
هرکه خندید به فریاد وفغان دگران

بگمانم که تو مهران سخن‌از حق گوئی
تاچه باشد نظر و فکر و گمان دگران

آقای مجتبی محسنی سجادی فرماندار کاشان هنگام صحبت

عده‌ای از روسای دوائر دولتی و شخصیت ها و معاریف و مهندسین و تکنیسین های کاشان در میان کارگران دیده میشوند.

آقای ولی‌اله سالم نماینده کارگران کارخانجات ریسندگی‌و بافندگی کاشان لایحه خودرا قرائت میکند.

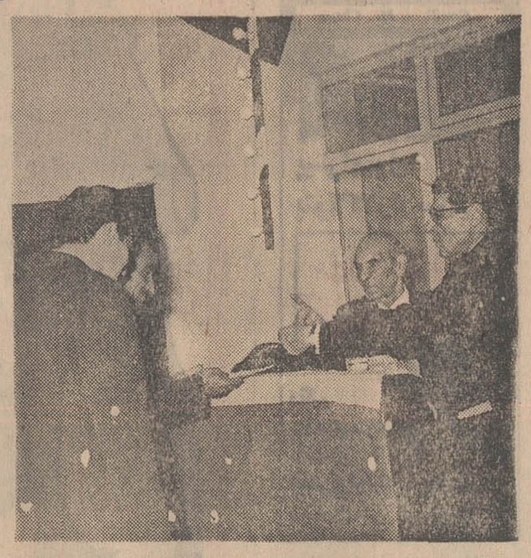

آقای حاج‌سید حسن محمدیان عضو هیئت مدیره‌شرکت ریسندگی و بافندگی کاشان چك سه میلیون ریالی‌حق‌السهم کارگران رابه آقای اکبر پرورش وآقای ولی‌اله سالم‌نماینده کارگران کارخانجات ریسندگی و بافندگی تسلیم مینمایند. در عکس آقای احمد مهران مدیر کارخانه نیز دیده میشود

آقای مجدرئیس اداره کارو بیمه های اجتماعی‌کاشان

حتی اگر یکریال هم بموجودی پس انداز خود بیافزائید،

صندوق پس انداز بانک ملّی ایران ۵۰۰ برابر آنرا بحکم قرعه وطبق جداول زیر بشما پاداش و جایزه میدهد.

پنجاه تومان =۱×۵۰۰ ریال
پانصد تومان ۵۰۰=۵۰۰×۱ تومان
پنجهزار تومان ۵۰۰۰=۵۰۰×۱۰ تومان
پنجاه هزار تومان ۵۰۰۰۰=۵۰۰×۱۰۰ تومان

امسال صندوق پس انداز بانک ملی ایران

بیش از ۶۰,۰۰۰,۰۰۰ ریال به ۳۳۳,۳۳۳ نفر

از دارندگان حسابهای پس انداز که موجودی آخر اسفند ۴۸ آنها

یکهزار ریال یا بیشتر باشد پاداش وجایزه میدهد.

فهرست ریز جوائز موجودی های از ۱۰۰ تومان تا ۱۴۰ تومان

۱۴۰ تومان	
جایزه اول	۱۴۰×۵۰۰=۷۰۰۰۰
جایزه دوم	۱۴۰×۵۰۰=۷۰۰۰۰
جایزه سوم	۱۴۰×۵۰۰=۷۰۰۰۰
جایزه چهارم	۱۴۰×۵۰۰=۷۰۰۰۰
جایزه پنجم	۱۴۰×۵۰۰=۷۰۰۰۰
جایزه ششم	۱۴۰×۵۰۰=۷۰۰۰۰
جایزه هفتم	۱۴۰×۵۰۰=۷۰۰۰۰
جایزه هشتم	۱۴۰×۵۰۰=۷۰۰۰۰
جایزه نهم	۱۴۰×۵۰۰=۷۰۰۰۰
جایزه دهم	۱۴۰×۵۰۰=۷۰۰۰۰
جایزه یازدهم	۱۴۰×۵۰۰=۷۰۰۰۰
جایزه دوازدهم	۱۴۰×۵۰۰=۷۰۰۰۰
جایزه سیزدهم	۱۴۰×۵۰۰=۷۰۰۰۰
جایزه چهاردهم	۱۴۰×۵۰۰=۷۰۰۰۰
جایزه پانزدهم	۱۴۰×۵۰۰=۷۰۰۰۰
جایزه شانزدهم	۱۴۰×۵۰۰=۷۰۰۰۰

۱۲۰ تومان	
جایزه اول	۱۲۰×۵۰۰=۶۰۰۰۰
جایزه دوم	۱۲۰×۵۰۰=۶۰۰۰۰
جایزه سوم	۱۲۰×۵۰۰=۶۰۰۰۰
جایزه چهارم	۱۲۰×۵۰۰=۶۰۰۰۰
جایزه پنجم	۱۲۰×۵۰۰=۶۰۰۰۰
جایزه ششم	۱۲۰×۵۰۰=۶۰۰۰۰
جایزه هفتم	۱۲۰×۵۰۰=۶۰۰۰۰
جایزه هشتم	۱۲۰×۵۰۰=۶۰۰۰۰
جایزه نهم	۱۲۰×۵۰۰=۶۰۰۰۰
جایزه دهم	۱۲۰×۵۰۰=۶۰۰۰۰
جایزه یازدهم	۱۲۰×۵۰۰=۶۰۰۰۰
جایزه دوازدهم	۱۲۰×۵۰۰=۶۰۰۰۰
جایزه سیزدهم	۱۲۰×۵۰۰=۶۰۰۰۰
جایزه چهاردهم	۱۲۰×۵۰۰=۶۰۰۰۰
جایزه پانزدهم	۱۲۰×۵۰۰=۶۰۰۰۰
جایزه شانزدهم	۱۲۰×۵۰۰=۶۰۰۰۰

۱۰۰ تومان	
جایزه اول	۱۰۰×۵۰۰=۵۰۰۰۰
جایزه دوم	۱۰۰×۵۰۰=۵۰۰۰۰
جایزه سوم	۱۰۰×۵۰۰=۵۰۰۰۰
جایزه چهار	۱۰۰×۵۰۰=۵۰۰۰۰
جایزه پنجم	۱۰۰×۵۰۰=۵۰۰۰۰
جایزه ششم	۱۰۰×۵۰۰=۵۰۰۰۰
جایزه هفتم	۱۰۰×۵۰۰=۵۰۰۰۰
جایزه هشتم	۱۰۰×۵۰۰=۵۰۰۰۰
جایزه نهم	۱۰۰×۵۰۰=۵۰۰۰۰
جایزه دهم	۱۰۰×۵۰۰=۵۰۰۰۰
جایزه یازدهم	۱۰۰×۵۰۰=۵۰۰۰۰
جایزه دوازدهم	۱۰۰×۵۰۰=۵۰۰۰۰
جایزه سیزدهم	۱۰۰×۵۰۰=۵۰۰۰۰
جایزه چهاردهم	۱۰۰×۵۰۰=۵۰۰۰۰
جایزه پانزدهم	۱۰۰×۵۰۰=۵۰۰۰۰
جایزه شانزدهم	۱۰۰×۵۰۰=۵۰۰۰۰

فهرست ریز جوائز موجودی های از ۱۶۰ تومان تا ۲۶۰ تومان

۲۶۰ تومان	
جایزه اول	۲۶۰×۵۰۰=۱۳۰۰۰۰
جایزه دوم	۲۶۰×۵۰۰=۱۳۰۰۰۰
جایزه سوم	۲۶۰×۵۰۰=۱۳۰۰۰۰
جایزه چهارم	۲۶۰×۵۰۰=۱۳۰۰۰۰
جایزه پنجم	۲۶۰×۵۰۰=۱۳۰۰۰۰
جایزه ششم	۲۶۰×۵۰۰=۱۳۰۰۰۰
جایزه هفتم	۲۶۰×۵۰۰=۱۳۰۰۰۰
جایزه هشتم	۲۶۰×۵۰۰=۱۳۰۰۰۰
جایزه نهم	۲۶۰×۵۰۰=۱۳۰۰۰۰
جایزه دهم	۲۶۰×۵۰۰=۱۳۰۰۰۰
جایزه یازدهم	۲۶۰×۵۰۰=۱۳۰۰۰۰
جایزه دوازدهم	۲۶۰×۵۰۰=۱۳۰۰۰۰
جایزه سیزدهم	۲۶۰×۵۰۰=۱۳۰۰۰۰
جایزه چهاردهم	۱۲۰۰۰۰
جایزه پانزدهم	۱۱۰۰۰۰
جایزه شانزدهم	۱۰۰۰۰۰

۲۴۰ تومان	
جایزه اول	۲۴۰×۵۰۰=۱۲۰۰۰۰
جایزه دوم	۲۴۰×۵۰۰=۱۲۰۰۰۰
جایزه سوم	۲۴۰×۵۰۰=۱۲۰۰۰۰
جایزه چهارم	۲۴۰×۵۰۰=۱۲۰۰۰۰
جایزه پنجم	۲۴۰×۵۰۰=۱۲۰۰۰۰
جایزه ششم	۲۴۰×۵۰۰=۱۲۰۰۰۰
جایزه هفتم	۲۴۰×۵۰۰=۱۲۰۰۰۰
جایزه هشتم	۲۴۰×۵۰۰=۱۲۰۰۰۰
جایزه نهم	۲۴۰×۵۰۰=۱۲۰۰۰۰
جایزه دهم	۲۴۰×۵۰۰=۱۲۰۰۰۰
جایزه یازدهم	۲۴۰×۵۰۰=۱۲۰۰۰۰
جایزه دوازدهم	۲۴۰×۵۰۰=۱۲۰۰۰۰
جایزه سیزدهم	۲۴۰×۵۰۰=۱۲۰۰۰۰
جایزه چهاردهم	۲۴۰×۵۰۰=۱۲۰۰۰۰
جایزه پانزدهم	۱۱۰۰۰۰
جایزه شانزدهم	۱۰۰۰۰۰

۲۲۰ تومان	
جایزه اول	۲۲۰×۵۰۰=۱۱۰۰۰۰
جایزه دوم	۲۲۰×۵۰۰=۱۱۰۰۰۰
جایزه سوم	۲۲۰×۵۰۰=۱۱۰۰۰۰
جایزه چهارم	۲۲۰×۵۰۰=۱۱۰۰۰۰
جایزه پنجم	۲۲۰×۵۰۰=۱۱۰۰۰۰
جایزه ششم	۲۲۰×۵۰۰=۱۱۰۰۰۰
جایزه هفتم	۲۲۰×۵۰۰=۱۱۰۰۰۰
جایزه هشتم	۲۲۰×۵۰۰=۱۱۰۰۰۰
جایزه نهم	۲۲۰×۵۰۰=۱۱۰۰۰۰
جایزه دهم	۲۲۰×۵۰۰=۱۱۰۰۰۰
جایزه یازدهم	۲۲۰×۵۰۰=۱۱۰۰۰۰
جایزه دوازدهم	۲۲۰×۵۰۰=۱۱۰۰۰۰
جایزه سیزدهم	۲۲۰×۵۰۰=۱۱۰۰۰۰
جایزه چهاردهم	۲۲۰×۵۰۰=۱۱۰۰۰۰
جایزه پانزدهم	۲۲۰×۵۰۰=۱۱۰۰۰۰
جایزه شانزدهم	۱۰۰۰۰۰

۲۰۰ تومان	
جایزه اول	۲۰۰×۵۰۰=۱۰۰۰۰۰
جایزه دوم	۲۰۰×۵۰۰=۱۰۰۰۰۰
جایزه سوم	۲۰۰×۵۰۰=۱۰۰۰۰۰
جایزه چهارم	۲۰۰×۵۰۰=۱۰۰۰۰۰
جایزه پنجم	۲۰۰×۵۰۰=۱۰۰۰۰۰
جایزه ششم	۲۰۰×۵۰۰=۱۰۰۰۰۰
جایزه هفتم	۲۰۰×۵۰۰=۱۰۰۰۰۰
جایزه هشتم	۲۰۰×۵۰۰=۱۰۰۰۰۰
جایزه نهم	۲۰۰×۵۰۰=۱۰۰۰۰۰
جایزه دهم	۲۰۰×۵۰۰=۱۰۰۰۰۰
جایزه یازدهم	۲۰۰×۵۰۰=۱۰۰۰۰۰
جایزه دوازدهم	۲۰۰×۵۰۰=۱۰۰۰۰۰
جایزه سیزدهم	۲۰۰×۵۰۰=۱۰۰۰۰۰
جایزه چهاردهم	۲۰۰×۵۰۰=۱۰۰۰۰۰
جایزه پانزدهم	۲۰۰×۵۰۰=۱۰۰۰۰۰
جایزه شانزدهم	۲۰۰×۵۰۰=۱۰۰۰۰۰

۱۸۰ تومان	
جایزه اول	۱۸۰×۵۰۰=۹۰۰۰۰
جایزه دوم	۱۸۰×۵۰۰=۹۰۰۰۰
جایزه سوم	۱۸۰×۵۰۰=۹۰۰۰۰
جایزه چهارم	۱۸۰×۵۰۰=۹۰۰۰۰
جایزه پنجم	۱۸۰×۵۰۰=۹۰۰۰۰
جایزه ششم	۱۸۰×۵۰۰=۹۰۰۰۰
جایزه هفتم	۱۸۰×۵۰۰=۹۰۰۰۰
جایزه هشتم	۱۸۰×۵۰۰=۹۰۰۰۰
جایزه نهم	۱۸۰×۵۰۰=۹۰۰۰۰
جایزه دهم	۱۸۰×۵۰۰=۹۰۰۰۰
جایزه یازدهم	۱۸۰×۵۰۰=۹۰۰۰۰
جایزه دوازدهم	۱۸۰×۵۰۰=۹۰۰۰۰
جایزه سیزدهم	۱۸۰×۵۰۰=۹۰۰۰۰
جایزه چهاردهم	۱۸۰×۵۰۰=۹۰۰۰۰
جایزه پانزدهم	۱۸۰×۵۰۰=۹۰۰۰۰
جایزه شانزدهم	۱۸۰×۵۰۰=۹۰۰۰۰

۱۶۰ تومان	
جایزه اول	۱۶۰×۵۰۰=۸۰۰۰۰
جایزه دوم	۱۶۰×۵۰۰=۸۰۰۰۰
جایزه سوم	۱۶۰×۵۰۰=۸۰۰۰۰
جایزه چهارم	۱۶۰×۵۰۰=۸۰۰۰۰
جایزه پنجم	۱۶۰×۵۰۰=۸۰۰۰۰
جایزه ششم	۱۶۰×۵۰۰=۸۰۰۰۰
جایزه هفتم	۱۶۰×۵۰۰=۸۰۰۰۰
جایزه هشتم	۱۶۰×۵۰۰=۸۰۰۰۰
جایزه نهم	۱۶۰×۵۰۰=۸۰۰۰۰
جایزه دهم	۱۶۰×۵۰۰=۸۰۰۰۰
جایزه یازدهم	۱۶۰×۵۰۰=۸۰۰۰۰
جایزه دوازدهم	۱۶۰×۵۰۰=۸۰۰۰۰
جایزه سیزدهم	۱۶۰×۵۰۰=۸۰۰۰۰
جایزه چهاردهم	۱۶۰×۵۰۰=۸۰۰۰۰
جایزه پانزدهم	۱۶۰×۵۰۰=۸۰۰۰۰
جایزه شانزدهم	۱۶۰×۵۰۰=۸۰۰۰۰

فهرست ریز جوائز موجودی های از ۲۸۰ تومان تا ۳۸۰ تومان

۳۸۰ تومان	
جایزه اول	۳۸۰×۵۰۰=۱۹۰۰۰۰
جایزه دوم	۳۸۰×۵۰۰=۱۹۰۰۰۰
جایزه سوم	۳۸۰×۵۰۰=۱۹۰۰۰۰
جایزه چهارم	۳۸۰×۵۰۰=۱۹۰۰۰۰
جایزه پنجم	۳۸۰×۵۰۰=۱۹۰۰۰۰
جایزه ششم	۳۸۰×۵۰۰=۱۹۰۰۰۰
جایزه هفتم	۳۸۰×۵۰۰=۱۹۰۰۰۰
جایزه هشتم	۱۸۰۰۰۰
جایزه نهم	۱۷۰۰۰۰
جایزه دهم	۱۶۰۰۰۰
جایزه یازدهم	۱۵۰۰۰۰
جایزه دوازدهم	۱۴۰۰۰۰
جایزه سیزدهم	۱۳۰۰۰۰
جایزه چهاردهم	۱۲۰۰۰۰
جایزه پانزدهم	۱۱۰۰۰۰
جایزه شانزدهم	۱۰۰۰۰۰

۳۶۰ تومان	
جایزه اول	۳۶۰×۵۰۰=۱۸۰۰۰۰
جایزه دوم	۳۶۰×۵۰۰=۱۸۰۰۰۰
جایزه سوم	۳۶۰×۵۰۰=۱۸۰۰۰۰
جایزه چهارم	۳۶۰×۵۰۰=۱۸۰۰۰۰
جایزه پنجم	۳۶۰×۵۰۰=۱۸۰۰۰۰
جایزه ششم	۳۶۰×۵۰۰=۱۸۰۰۰۰
جایزه هفتم	۳۶۰×۵۰۰=۱۸۰۰۰۰
جایزه هشتم	۳۶۰×۵۰۰=۱۸۰۰۰۰
جایزه نهم	۱۷۰۰۰۰
جایزه دهم	۱۶۰۰۰۰
جایزه یازدهم	۱۵۰۰۰۰
جایزه دوازدهم	۱۴۰۰۰۰
جایزه سیزدهم	۱۳۰۰۰۰
جایزه چهاردهم	۱۲۰۰۰۰
جایزه پانزدهم	۱۱۰۰۰۰
جایزه شانزدهم	۱۰۰۰۰۰

۳۴۰ تومان	
جایزه اول	۳۴۰×۵۰۰=۱۷۰۰۰۰
جایزه دوم	۳۴۰×۵۰۰=۱۷۰۰۰۰
جایزه سوم	۳۴۰×۵۰۰=۱۷۰۰۰۰
جایزه چهارم	۳۴۰×۵۰۰=۱۷۰۰۰۰
جایزه پنجم	۳۴۰×۵۰۰=۱۷۰۰۰۰
جایزه ششم	۳۴۰×۵۰۰=۱۷۰۰۰۰
جایزه هفتم	۳۴۰×۵۰۰=۱۷۰۰۰۰
جایزه هشتم	۳۴۰×۵۰۰=۱۷۰۰۰۰
جایزه نهم	۳۴۰×۵۰۰=۱۷۰۰۰۰
جایزه دهم	۱۶۰۰۰۰
جایزه یازدهم	۱۵۰۰۰۰
جایزه دوازدهم	۱۴۰۰۰۰
جایزه سیزدهم	۱۳۰۰۰۰
جایزه چهاردهم	۱۲۰۰۰۰
جایزه پانزدهم	۱۱۰۰۰۰
جایزه شانزدهم	۱۰۰۰۰۰

۳۲۰ تومان	
جایزه اول	۳۲۰×۵۰۰=۱۶۰۰۰۰
جایزه دوم	۳۲۰×۵۰۰=۱۶۰۰۰۰
جایزه سوم	۳۲۰×۵۰۰=۱۶۰۰۰۰
جایزه چهارم	۳۲۰×۵۰۰=۱۶۰۰۰۰
جایزه پنجم	۳۲۰×۵۰۰=۱۶۰۰۰۰
جایزه ششم	۳۲۰×۵۰۰=۱۶۰۰۰۰
جایزه هفتم	۳۲۰×۵۰۰=۱۶۰۰۰۰
جایزه هشتم	۳۲۰×۵۰۰=۱۶۰۰۰۰
جایزه نهم	۳۲۰×۵۰۰=۱۶۰۰۰۰
جایزه دهم	۳۲۰×۵۰۰=۱۶۰۰۰۰
جایزه یازدهم	۱۵۰۰۰۰
جایزه دوازدهم	۱۴۰۰۰۰
جایزه سیزدهم	۱۳۰۰۰۰
جایزه چهاردهم	۱۲۰۰۰۰
جایزه پانزدهم	۱۱۰۰۰۰
جایزه شانزدهم	۱۰۰۰۰۰

۳۰۰ تومان	
جایزه اول	۳۰۰×۵۰۰=۱۵۰۰۰۰
جایزه دوم	۳۰۰×۵۰۰=۱۵۰۰۰۰
جایزه سوم	۳۰۰×۵۰۰=۱۵۰۰۰۰
جایزه چهارم	۳۰۰×۵۰۰=۱۵۰۰۰۰
جایزه پنجم	۳۰۰×۵۰۰=۱۵۰۰۰۰
جایزه ششم	۳۰۰×۵۰۰=۱۵۰۰۰۰
جایزه هفتم	۳۰۰×۵۰۰=۱۵۰۰۰۰
جایزه هشتم	۳۰۰×۵۰۰=۱۵۰۰۰۰
جایزه نهم	۳۰۰×۵۰۰=۱۵۰۰۰۰
جایزه دهم	۳۰۰×۵۰۰=۱۵۰۰۰۰
جایزه یازدهم	۳۰۰×۵۰۰=۱۵۰۰۰۰
جایزه دوازدهم	۱۴۰۰۰۰
جایزه سیزدهم	۱۳۰۰۰۰
جایزه چهاردهم	۱۲۰۰۰۰
جایزه پانزدهم	۱۱۰۰۰۰
جایزه شانزدهم	۱۰۰۰۰۰

۲۸۰ تومان	
جایزه اول	۲۸۰×۵۰۰=۱۴۰۰۰۰
جایزه دوم	۲۸۰×۵۰۰=۱۴۰۰۰۰
جایزه سوم	۲۸۰×۵۰۰=۱۴۰۰۰۰
جایزه چهارم	۲۸۰×۵۰۰=۱۴۰۰۰۰
جایزه پنجم	۲۸۰×۵۰۰=۱۴۰۰۰۰
جایزه ششم	۲۸۰×۵۰۰=۱۴۰۰۰۰
جایزه هفتم	۲۸۰×۵۰۰=۱۴۰۰۰۰
جایزه هشتم	۲۸۰×۵۰۰=۱۴۰۰۰۰
جایزه نهم	۲۸۰×۵۰۰=۱۴۰۰۰۰
جایزه دهم	۲۸۰×۵۰۰=۱۴۰۰۰۰
جایزه یازدهم	۲۸۰×۵۰۰=۱۴۰۰۰۰
جایزه دوازدهم	۲۸۰×۵۰۰=۱۴۰۰۰۰
جایزه سیزدهم	۱۳۰۰۰۰
جایزه چهاردهم	۱۲۰۰۰۰
جایزه پانزدهم	۱۱۰۰۰۰
جایزه شانزدهم	۱۰۰۰۰۰

فهرست ریز جوائز موجودی های از ۴۰۰ تومان تا ۵۰۰ تومان

۵۰۰ تومان	
جایزه اول	۵۰۰×۵۰۰=۲۵۰۰۰۰
جایزه دوم	۲۴۰۰۰۰ حداکثر
جایزه سوم	۲۳۰۰۰۰ 〃 〃
جایزه چهارم	۲۲۰۰۰۰ 〃 〃
جایزه پنجم	۲۱۰۰۰۰ 〃 〃
جایزه ششم	۲۰۰۰۰۰ 〃 〃
جایزه هفتم	۱۹۰۰۰۰ 〃 〃
جایزه هشتم	۱۸۰۰۰۰ 〃 〃
جایزه نهم	۱۷۰۰۰۰ 〃 〃
جایزه دهم	۱۶۰۰۰۰ 〃 〃
جایزه یازدهم	۱۵۰۰۰۰ 〃 〃
جایزه دوازدهم	۱۴۰۰۰۰ 〃 〃
جایزه سیزدهم	۱۳۰۰۰۰ 〃 〃
جایزه چهاردهم	۱۲۰۰۰۰ 〃 〃
جایزه پانزدهم	۱۱۰۰۰۰ 〃 〃
جایزه شانزدهم	۱۰۰۰۰۰ 〃 〃

۴۸۰ تومان	
جایزه اول	۴۸۰×۵۰۰=۲۴۰۰۰۰
جایزه دوم	۴۸۰×۵۰۰=۲۴۰۰۰۰
جایزه سوم	۲۳۰۰۰۰
جایزه چهارم	۲۲۰۰۰۰
جایزه پنجم	۲۱۰۰۰۰
جایزه ششم	۲۰۰۰۰۰
جایزه هفتم	۱۹۰۰۰۰
جایزه هشتم	۱۸۰۰۰۰
جایزه نهم	۱۷۰۰۰۰
جایزه دهم	۱۶۰۰۰۰
جایزه یازدهم	۱۵۰۰۰۰
جایزه دوازدهم	۱۴۰۰۰۰
جایزه سیزدهم	۱۳۰۰۰۰
جایزه چهاردهم	۱۲۰۰۰۰
جایزه پانزدهم	۱۱۰۰۰۰
جایزه شانزدهم	۱۰۰۰۰۰

۴۶۰ تومان	
جایزه اول	۴۶۰×۵۰۰=۲۳۰۰۰۰
جایزه دوم	۴۶۰×۵۰۰=۲۳۰۰۰۰
جایزه سوم	۴۶۰×۵۰۰=۲۳۰۰۰۰
جایزه چهارم	۲۲۰۰۰۰
جایزه پنجم	۲۱۰۰۰۰
جایزه ششم	۲۰۰۰۰۰
جایزه هفتم	۱۹۰۰۰۰
جایزه هشتم	۱۸۰۰۰۰
جایزه نهم	۱۷۰۰۰۰
جایزه دهم	۱۶۰۰۰۰
جایزه یازدهم	۱۵۰۰۰۰
جایزه دوازدهم	۱۴۰۰۰۰
جایزه سیزدهم	۱۳۰۰۰۰
جایزه چهاردهم	۱۲۰۰۰۰
جایزه پانزدهم	۱۱۰۰۰۰
جایزه شانزدهم	۱۰۰۰۰۰

۴۴۰ تومان	
جایزه اول	۴۴۰×۵۰۰=۲۲۰۰۰۰
جایزه دوم	۴۴۰×۵۰۰=۲۲۰۰۰۰
جایزه سوم	۴۴۰×۵۰۰=۲۲۰۰۰۰
جایزه چهارم	۴۴۰×۵۰۰=۲۲۰۰۰۰
جایزه پنجم	۲۱۰۰۰۰
جایزه ششم	۲۰۰۰۰۰
جایزه هفتم	۱۹۰۰۰۰
جایزه هشتم	۱۸۰۰۰۰
جایزه نهم	۱۷۰۰۰۰
جایزه دهم	۱۶۰۰۰۰
جایزه یازدهم	۱۵۰۰۰۰
جایزه دوازدهم	۱۴۰۰۰۰
جایزه سیزدهم	۱۳۰۰۰۰
جایزه چهاردهم	۱۲۰۰۰۰
جایزه پانزدهم	۱۱۰۰۰۰
جایزه شانزدهم	۱۰۰۰۰۰

۴۲۰ تومان	
جایزه اول	۴۲۰×۵۰۰=۲۱۰۰۰۰
جایزه دوم	۴۲۰×۵۰۰=۲۱۰۰۰۰
جایزه سوم	۴۲۰×۵۰۰=۲۱۰۰۰۰
جایزه چهارم	۴۲۰×۵۰۰=۲۱۰۰۰۰
جایزه پنجم	۴۲۰×۵۰۰=۲۱۰۰۰۰
جایزه ششم	۲۰۰۰۰۰
جایزه هفتم	۱۹۰۰۰۰
جایزه هشتم	۱۸۰۰۰۰
جایزه نهم	۱۷۰۰۰۰
جایزه دهم	۱۶۰۰۰۰
جایزه یازدهم	۱۵۰۰۰۰
جایزه دوازدهم	۱۴۰۰۰۰
جایزه سیزدهم	۱۳۰۰۰۰
جایزه چهاردهم	۱۲۰۰۰۰
جایزه پانزدهم	۱۱۰۰۰۰
جایزه شانزدهم	۱۰۰۰۰۰

۴۰۰ تومان	
جایزه اول	۴۰۰×۵۰۰=۲۰۰۰۰۰
جایزه دوم	۴۰۰×۵۰۰=۲۰۰۰۰۰
جایزه سوم	۴۰۰×۵۰۰=۲۰۰۰۰۰
جایزه چهارم	۴۰۰×۵۰۰=۲۰۰۰۰۰
جایزه پنجم	۴۰۰×۵۰۰=۲۰۰۰۰۰
جایزه ششم	۴۰۰×۵۰۰=۲۰۰۰۰۰
جایزه هفتم	۱۹۰۰۰۰
جایزه هشتم	۱۸۰۰۰۰
جایزه نهم	۱۷۰۰۰۰
جایزه دهم	۱۶۰۰۰۰
جایزه یازدهم	۱۵۰۰۰۰
جایزه دوازدهم	۱۴۰۰۰۰
جایزه سیزدهم	۱۳۰۰۰۰
جایزه چهاردهم	۱۲۰۰۰۰
جایزه پانزدهم	۱۱۰۰۰۰
جایزه شانزدهم	۱۰۰۰۰۰

تاج تاج تاج

هرچه لازم دارید ازروی حروف الفبا پیدا کنید

ا

آرایش وزیبائی

سالن آرایش آبشار پهلوی
مبتکر فن‌آرایش ، ماساژ مو ، جلوگیری‌از ریزش‌مو ، ماساژ صورت ، صاف کردن موو‌شوار پهلوی دوراهی یوسف آباد جنب گرمابه آبشار پهلوی ۶۲۰۸۱۱

آرایش ایتالی (مردانه)
مظهر بهداشت و ابتکار پهلوی‌بالای دوراهی یوسف‌آباد جنب خیابان ابن‌سینا (۳۹۶) تلفن۶۲۹۰۸۳

سالن آرایش‌پری هاشمی
مبتکر زیباترین مدل های آرایش مو و توالت عروس خیابان‌اردیبهشت شمالی‌چهار راه ناهید شماره ۷۰ تلفن۴۲۲۳۱

موسسه زیبائی ترگل
رفع چاقی موضعی و عمومی حمام سونا ، ماساژ صورت وبدن پاك کردن‌صورت‌و وسائل‌ورزشی روزولت شماره ۱۰۱ تلفن ۷۳۳۹۰

آرایشگاه چهره‌نما
سالنهای آرایش چهره‌نما با متخصصین فن بمدیریت عیسی چهره‌نما دیپلمه هامبورك امیر مختاری تلفن ۲۸۲۶۰

سالن آرایش فرح (بهروز)
متخصص آرایش و زیبائی رنك ودکلره کوپ ومیزامپلی سلسبیل‌شمالی چهارراه‌ساسان تلفن ۹۵۶۴۱۱

آرایشگاه لادن
با بهترین متخصصین فن‌آماده برای هرنوع آرایش . خیابان پهلوی مقابل اکافه شهرداری‌سابق شماره ۹۵ تلفن ۴۰۵۸۴

سالن آرایش
هایگوشت
متخصص فن زیبائی
مش ، رنگ مو ، کوپ
چهارراه کالج ، خیابان شیراز
کوچه لقمی شماره ۱۱ تلفن ۴۰۹۴۱

آموزش رانندگی

آموزشگاه رانندگی جهان
خیابان شاه چهار راه باستان تلفن ۴۷۱۸۱

آموزشگاه‌رانندگی‌ساحل
آموزش‌رانندگی باتومبیل‌های آخرین‌سیستم سعدی شمالی‌خیابان مطبوعی روبروی بیمارستان‌امیر اعلم . تلفن ۳۱۴۵۱۴

آموزشگاه رانندگی کالج
با اتومبیلهای آخرین سیستم ومربیان ورزیده رانندگی رادر مدت کوتاه تعلیم میدهد. نزدیك سه‌راه‌امین حضور تلفن: ۳۵۰۱۷۰

آموزشگاه‌رانندگی‌وفنی مولن‌روژ
۱ـ مقابل سینما مولن‌روژ تلفن ۷۴۷۸۰
۲ـ سیدخندان تلفن ۷۷۳۵۲۷

آموزشگاه رانندگی ناسیونال
آموزش رانندگی و فنی و اثین‌نامه با مربیان کارآزموده خیابان بهجت‌آباد شماره ۱۳۶ تلفن ۶۹۳۴۳

آموزش رقص

هنرستان رقص ایده
رقصهای مدرن روز تحت نظر استادان فن فرا بگیرید تخت‌جمشید بین بهار و روزولت‌چهار راه ملك‌الشعراء بهار ۷۵۶۷۳۱

تعلیم رقصهای مدرن‌روز
در منزل خودتان‌توسط استاد باسابقه آموزشگاههای پایتخت ۱۰ رقص ۳۰۰ تومان ۲۰ رقص فقط ۵۰۰ تومان تلفن۶۱۲۳۵۸

آموزش زبان

آموزشگاه امین نو
کلاسهای تقویتی. کلاسهای زبان و متفرقه خیابان سعدی جنوبی کوچه ممتاز- شماره۲۵

آموزش موسیقی

کلاس موزیك آپولن
تعلیم آوازو سازهای‌مختلف موسیقی زیر نظر :
عطاالله خرم
شاهرضا پهلوی تلفن۶۵۶۱۶

ب

بارکش شهری

اتوبار فردوسی
تلفن ۷۹۱۱۱۲
۷۹۱۱۱۱

پارس بار
بارکش شهر و حومه
تلفن ۷۸۱۱۱۱

رشدیه‌بار
بارکش شهر و حومه
اتوبوس دربست موجود است
تلفن ۹۵۸۳۳۳

اتوبار صفا
بارکش شهر و حومه
تلفن ۷۶۳۳۱۷

پیمان‌بار
حمل اثاثیه منزل
تلفن ۷۲۲۲۲ ـ ۷۳۳۳۲

باربری

بنگاه باربری بهار
خط‌السیر : دفسنجان ـ کرمان ـ سیرجان ـ بندرعباس ـ بهـزاهدان زابل و توابع . ری میدان شهرداری تلفن ۲۰۰۴۲ـ۲۵۷۲۹

پ

پانسیون

پانسیون و خانه آسایش کودکان
برای کودکان شب اقامه
بهترین روزها و شبها نوازندگی
نیاوران ابتدای خیابان ری‌ران ۸۸۰۱۰۵

پانسیون مهر مادر
پانسیون نورادان و کودکان مهر مادر درتمام ساعات روزآماده نگهداری از فرزندان شماست . فرح شمالی خیابان امیرابراهیمی شماره ۲۰ تلفن ۷۷۲۳۸۹

پس انداز بانکی

کاغذ-پاکت

فروشگاه اصغرعامری
تولید کننده انواع پاکت‌ماشینی‌فروشنده انواع کاغذ و مقوا . بازار بین‌الحرمین ـ پاساژ مهتاش تلفن ۵۷۵۲۰

پارچه مردانه وزنانه

تالار بزرك پارچه
انواع پارچه های پشمی‌داخلی و خارجی مد روز برای بانوان و فاستونی در طرحهای جالب برای آقایان و تور ، پرده ، پتو را باارزانترین قیمت بمعرض‌حراج گذاشته است . صاحبان مزون‌و بازه‌داران میتوانند از این‌حراج استفاده نمایند .
چهار راه شاه ساختمان رویال

فروشگاه بزرك کازرونی
انواع‌فاستونی‌های مردانه ورنانه ازپشم‌مرینوس‌وعالی‌ترین پتوهای بافت کارخانجات وطن
خیابان سعدی تلفن ۳۳۶۵۶۸

پارچه فروشی و خیاطی رکس
تولید کننده بهترین نوع لباس شاهرضا اول لاله‌زارنو شماره ۷۰ تلفن ۳۳۳۸۵۲

فروشگاه شهرستانی
فروشنده همه نوع پارچه‌های داخلی و خارجی به قیمت مناسب خیابان امیریه چهارراه مختاری تلفن ۵۷۵۷۰

فروشگاه فرد
فروشنده انواع پارچه های مردانه و زنانه ناصرخسرومقابل بانك بازرگانی تلفن ۵۲۸۲۷

پوست دوزی

پوست فروشی وك لاون
بهترین پوستهای ترکمن (برش شوایتز) با انواع مدلهای مختلف با سفارش قبلی . خیابان شاه‌چهارراه کاخ ۸۸ تلفن ۴۱۷۷۹

پلاستیک

انواع نخ ونوارپلاستیك
انواع نوارهای صندلی انواع شیلنك‌های پلاسیك مابین چهارسو بزرك وچهارسو کوچك تلفن ۵۵۹۹۴

شرکت کارخانجات تولیدی پلاستی ران
تولید کننده انواع
اجناس پلاسنیك
جدیدترین ورق‌های‌بی، وی، سی ، ورق شیروانی جدید و غیره کارخانجات‌صنعتی وسایر مصرف کنندگان محترم برای هرنوع‌سفارش اجناس‌پلاستیکی مورد نیاز خود میتوانند به تلفنهای زیر مراجعه نمایند .
۵۴۲۶۸ ـ ۵۶۶۹۴ ـ ۲۰۱۱۶

پوشاك زنانه وبچه گانه

فروشگاه اوریانت
جدیدترین مدلهای پوشاك‌زنانه و مردانه و بچه گانه و اجناس لوکس و بهترین مدلهای‌زیرپوش زنانه . پهلوی نبش تخت طاوس تلفن ۶۲۷۳۶۸

ایران ژوپ
اولین فروشگاه بزرگ مد و فروش پوشاك
مشهد ـ سردار اسعد ـ آل شیخ پوشان
خیابان سپهبدی نرسیده به بزرگمهر تلفن : ۸۹۱۶۶۵
انحصار ساخت نایلون و نخی ایران

فروشگاه تخت‌جمشید
بهترین پوشاك بچه‌گانه لوازم آرایش ـ تریکو ـ شکم‌بند و کرست های مارك ادموند
خیابان فردوسی کوچه برلن تلفن ۳۱۴۷۶۳

رفوآ
فروشگاه بزرگترین
تهران امسال برای‌اولین مرتبه حراج میکند .
درفروشگاه
رفوآ
۱۰۰ تومان بدهید
۲۰۰ تومان خرید کنید
خیابان شاهرضا مقابل سینما رویال

فروشگاه لیدی مارلن
جالبترین نوع کرست بامارك های لیدی‌مارلن ژوتین دراین فروشگاه خیابان شاه پاساژ مستوفی زاده شماره ۱۱۵ تلفن: ۶۱۳۸۵۱

قصر پوشاك
(قصر شیك‌پوشان)
انواع بهترین پوشاك .
خیابان‌فردوسی جنب فروشگاه فردوسی تلفن ۹ ، ۳۳۹

فروشگاه نیك
انواع جدید ترین کرستهای لاستیناپترپن‌و لوازم آرایش اورموند . خیابان لاله‌زار نو پلاك ۳۳۲ تلفن ۳۳۸۹۵۱

پیراهن مردانه

پیراهن آذر
تولید کننده پیراهن مردانه‌و بلوز زنانه ، سفارشات‌دوخت‌و نصب پرده پذیرفته میشود . ژاله بین ایستگاه آب سردار و بهمام

پاناما
تولید کننده بهترین پیراهن مردانه‌واولین صادر کننده‌پیراهن باروپا . شاهرضامقابل‌پارك‌ولیعهد ۶۵۰۵۱. اول لاله‌زارنو مقابل سینما متروپل .فروشگاه فردوسی فروشگاه بزرك ایران . فروشگاه تعاونی‌ارتش سوم اسفند.فروشگاه مرکزی ارتش باستیان و سایر فروشگاه های معتبر تهران و شهرستانها .

پیراهن سپاس
با سابقه چندین ساله همه نوع پیراهنهای تترون و تروپیرا را برای آقایان تهیه میکند. لاله‌زارنو مقابل پاساژ پیرنیا تلفن ۳۳۹۶۰۶

پیراهن دانشجو
دوزنده بهترین نوع روپوش پزشکی و پیراهن . شاهرضا مقابل دانشگاه شماره ۲۵۸ تلفن ۴۲۵۴۴

ت

تریکو

تریکو ارباب
تهیه و فروش بهترین تریکو در ایران میدان‌شهباز بازارلوکس پارس تلفن ۷۵۷۲۱۶

تریکو جم
تولید کننده بهترین نوع‌پوشاك در ایران . منوچهری روبروی کوچه ژاندارك شماره ۱۸۱ تلفن ۳۱۳۲۳۶

تعمیر اتومبیل

تعمیرگاه مجاز شماره ۲
آریا وشاهین
خیابان‌شمیران سیدخندان تلفن۷۷۲۱۷۲

تعمیرگاه مجاز شماره ۳
آریا وشاهین
دستگاه میران فرمان و بالانس چرخ آیزنهاور جنب وزارت‌کار تلفن ۹۵۷۴۳۷

تعمیرگاه شماره ۶ آریاوشاهین مجهز بدستگاه های میزان فرمان ، بالانس چرخ ، میزان موتور و تنظیم ترمز با دستگاه الکترونیك منیریه تلفن ۵۲۴۶۲

تعمیرگاه شماره۷ آریا وشاهین با کلیه وسائل فنی مدرن . گارانتی اتومبیلهای نو تا ۵هزار کیلومتر . خیابان شمیران اول شیراز تلفن۷۵۹۰۰۰ـ۷۴۶۴۲

تعمیر گاه مجاز ۱۱
جیپ آریا و شاهین
با مدرن ترین وسائل درخدمت شما . خیابان‌شمیران ، ضرابخانه تعمیرگاه نمونه تلفن ۷۷۲۰۵۳

تعمیر گاه مجاز ۱۶
آریا و شاهین
مجهز بتمام وسایل
امیریه روبروی درمانگاه ارتش
سرویس اتوکسار تلفن ۴۳۰۰۳

تعمیرگاه ۳۰ آریا و شاهین
بالانس چرخ و میزان فرمان سرویس سیار مخصوص آریا و شاهین در خدمت شما . راه‌آهن مقابل زمین فوتبال اتوسرویس لئون تلفن ۸۵۱۶۰۱

تعمیر گاه مجاز
۴۴ آریا و شاهین
۵ زیان و ۲۹ فولکس واگن
فلکه تهران پارس ۷۸۰۱۶۹

تعمیر گاه مجاز ۸
فولکس واگن
مجهز بتمام وسائل تعمیرات خیابان ایرانمهر روبروی پارك خیام ـ سرویس‌ایرانمهر ـ ۷۵۷۵۵۶

تعمیرگاه فولکس واگن
تعمیرات اتومبیلهای فولکس‌و بنز میزان فرمان ، بالانس چرخ نواب‌چهار راه اناری تعمیرگاه ونوس تلفن ۹۵۴۰۶۳

تعمیرگاه مجاز ۱۸
فولکس‌واگن
مجهز به تمام وسائل تعمیرات خیابان مخصوص سرویس پارس تلفن ۹۵۳۷۰۳

تعمیرگاه مجاز ۲۴
فولکس‌واگن
خیابان‌تهران‌نو ـ ارباب‌مهدی مهرگان سرویس تلفن ۷۹۰۳۹۹

تعمیرگاه اتوبان ـ سرویس تعمیراتومبیل های‌ولوزیر نظرهاکوپ سعدی‌شمالی‌اول کوچه دیبا تلفن ۳۳۱۷۱۰۱

تعمیرگاه شماره یك‌پیکان
لچمن
خیابان پهلوی فرسیده به تخت‌جمشید تلفن ۴۴۹۰۶

تعمیر تلفن

بزرگترین تعمیرگاه تلفن ونمایشگاه تلفن
حشمت‌الدوله چهارراه باستان
رادیوباستان تلفن ۴۸۱۳۱

تعمیر لوازم برقی

تعمیرگاه الکتریکی احیاء
تعمیرات لوازم برقی اتومبیل و دینام های ترانزیستوری وشارژ باطری ـ سی‌متری نظامی مقابل پمپ بنزین تلفن ۲۲۲۶۱

تی-جی- آر سرویس
تعمیرگاه انواع تلویزیون و رادیوگرام ، که با یمکرتبه مراجعه خود یکی از معرفین خوب آن خواهید شد . نادری کوچه نوبهار تلفن ۳۱۱۵۰۰

موسسه الکترونیکی هیلتون
سرویس و تعمیرات انواع تلویزیون. دستگاههای‌استریو تحت نظر مهندس بیجانی متخصص کارخانجات R-F-T باسرویس سیار برای تعمیر خیابان فرح جنوبی شماره ۱۷۵ تلفن ۷۵۸۴۰۰

تعمیر ونصب بخاری وکولر وآبگرمکن

موسسه فنی اسپارك
مونتاژ و تعمیر انواع‌یخچال و کولر، سردخانه، لباسشوئی، شوفاژ تهویه و آبگرمکن لوازم الکتریکی و طبی تلفن ۴۳۳۵۵

کارگاه فنی جلالی
متخصص نصب تهویه و کولر سازنده کانالهای هدایت هوا تلفن ۷۵۸۰۴۲

نکنیك میرهادی
نصب مجاز ، سرویس کولر ، بخاری، آبگرمن‌و کانال‌هدایت‌هوا سازنده دریچه تنظیم هوا . خیابان گرگان معینیه ۷۵۵۷۳۱

ج

جوراب

برای خرید جوراب نی‌تار بعلامت زیر توجه فرمائید

چ

چلوکباب

چلوکبابی البرز
Chelo Kabab Alborz
مرغوب‌ترین چلوکباب و جوجه کباب را در بهترین و مفرحترین سالن صرف نمائید برای جشنها و عروسیها سالن در اختیار مشتریان میباشد . قلهك اول خیابان دولت تلفن ۸۱۶۵۱

سالن چلوکبابی‌بزرگمهر
مطبوعترین چلوکباب درسالن مجهز بزرگمهر . سالن‌جهت جشن و میهمانیها آماده پذیرائی است تلفن ۴۶۴۰۸

هتل‌پالاس
با چلوکباب و جوجه کباب‌مطبوع رضایت خاطر شما و میهمانان شما را فراهم خواهد کرد . اسلامبول‌تلفن ۳۳۸۱۶۶ـ ۳۳۴۰۴۹

چلوکبابی فردملی
بامطبوعترین چلوکباب در سالن مجهز از شما و میهمانانتان پذیرائی میکند . خیابان پهلوی سه راه عباس‌آباد تلفن ۶۲۶۸۰۰

ح

حیوانات زینتی

PET SHOP
پت شاپ
خرید و فروش انواع حیوانات زنده و پرندگان زینتی ومحصولات مخصوص مراقبت ونگهداری حیوانات خانگی و پرندگان خانگی و پرندگان قفسی
خیابان ثریا بین روزولت و رامسر شماره ۵۲ و ۵۱
تلفن ۷۴۷۹۸

خ

خشکبار

آجیل گرم وپسته کادوئی
انواع خشکبار و بهترین پسته کادوئی در بسته‌بندی مرغوب مخصوص هدیه میدان ۲۴ اسفند جنب‌سینما سانترال تلفن۶۱۳۲۱۶

خشکبار فردشاهرضا
اولین تهیه کننده آجیل گرم و پسته کادوئی در ایران شاهرضا چهار راه پهلوی تلفن ۴۰۸۰۲

خشکبار فرحبخش
شاه‌آباد روبروی خیابان باغ سپهسالار تلفن ۳۳۶۷۷۷

خواربار

تجارتخانه رحمانی
انواع بهترین برنج بقیمت تجارتی و دست‌اول. پامنار مقابل بازرگانی شوروی ۳۱۲۰۴۱

ماکارونی و رشته فرنگی سسله باحدید ترین ماشین آلات اتوماتیك ، بهترین‌مواد اولیه عالیترین ماکارونی . خیابان تهران‌نو ایستگاه‌مدرسه ۷۹۰۳۴۴

د

FOOD PRODUCTS OF SHEMSHAD
کارخانجات کنسروسازی
شمشاد
پیشرو صنایع غذائی درایران
تهیه‌کننده بهترین : کمپوت مربا - ترشی - انواع شور رب گوجه فرنگی - آب میوه - انواع کنسرو و دلمه پاستوریزه
کارخانه : خیابان آرامگاه مقابل مسجد
ملکه مادر تلفنهای ۵۳۱۵۹-۵۰۴۲۵
تلفنهای مرکز پخش ۵۷۷۸۹-۵۰۸۰۰
نمایشگاه و دفتر مرکزی : خیابان پهلوی بالاتر از کاخ
مرمر شماره ۳۵۷ تلفن ۶۴۶۰۳

د

داروخانه

داروخانه وفروشگاه بنژامین
خیابان تهران‌نو ایستگاه پل تلفن ۷۹۲۰۳۰

دامپزشکی

کلینیك دامپزشکی وسالن زیبائی‌حیوانات
از ساعت ۸،۳۰ تا ۱۳
خیابان تخت طاووس نبش فرح جنوبی
تلفن ۷۶۲۱۱۶

درمانگاه وخدمات بهداشتی

واکسیناسیون پاستور
پیش‌گیری و درمان بیماریهای کودکان پذیرائی عصر ها .
دروازه‌دولت‌نبش‌روزولت
تلفن ۷۵۶۵۲۷

دروپنجره ساختمانی

کارخانه الیاز
پیمانکار اسکلت فلزی انواع دروپنجره ، سقف کارخانجات . اول خیابان سیمتری نارمك تلفن ۷۹۳۶۱۷

شرکت جنرال آلومینیم
سازنده درب و پنجره و نمای آلومینومی . کاخ‌شمالی بالای بلوار جنب بانك سپه شماره ۲۲ تلفن ۶۲۹۵۰۶

کارخانه عبیدی
سازنده انواع درو پنجره آلومینیم دفترفنی خیابان شاه ساختمان آلومینیم طبقه سوم شماره ۴۴۱ تلفن ۴۵۴۴۶ ـ ۹۵۵۹۰۰

کارگاه فنی میرزائی
تولید کننده انواع در وپنجره وفیلی و لوله‌کشی
خیابان خزانه فرح آباد ـ فلکه دوم تلفن ۵۳۷۷۳

دفاتر اسناد رسمی وازدواج

دفتر اسناد رسمی درجه اول ۱۶۰
ازدواج ۲۱۴ و طلاق ۱۱۶ و گواهی امضاء بسردفتری حاج حکمت جوادیه ، خیابان ۲۰ متری ۲۹۱۹۰

دفتراسنادرسمی ۲۰۰
و گواهی‌امضاء به سردفتری علی اکبر حسینی خیابان تخت‌جمشید چهارراه بهار تلفن۷۵۵۷۵۷

دفتر اسناد رسمی۲۳۶
و ازدواج ۱۵ و طلاق ۱۱۳ و گواهی امضاء بسردفتری علی طاهر واعظی جوادیه خیابان ۲۰ متری نبش صالح نیا ۵۵۱۵۹

دفتر اسناد رسمی درجه اول ۳۱۲
گواهی امضاء سردفتر حسین زرشکن. سیمتری‌پائین‌میدان‌قزوین مقابل بیمارستان فارابی. ۲۶۷۶۴

دفتر اسناد رسمی درجه اول ۴۳۱
ازدواج ۳۰۱ و گواهی امضاء سردفتر علی خوش‌گو مقابل‌زندان قصر تلفن ۷۱۲۵۵

دفتر اسناد رسمی درجه اول ۲ شمیران
گواهی امضاء سردفتری خلیل خلیلی سرپل تجریش اول‌خیابان شهرداری تلفن ۸۵۱۹۹۹

دکوراسیون وتزئینات

موسسه تزئینات آسیا
انواع کاغذ دیواری قابل شستشو ایرانی و خارجی متر مربع ۲۰ریال‌ببالا پرده کرکره آمریکائی مترمربع ۴۵۰ ریال. چهارراه‌شاه جنب سینما آسیا ساختمان شانزلیزه طبقه سوم تلفن ۴۳۱۹۶

موسسه‌تزئیناتی اوتی
تولید کننده بهترین نوع موکت (فرش ماشینی) بانازلترین قیمت.
مترمربعی
۳۳ تومان
دراختیارعموم‌قرارمیدهد
اوتی
خیابان قدیم شمیران چهارراه حقوقی‌ساختمان فداج تلفن ۷۶۲۶۰۷

نمایشگاه ایران پرده
IRAN PARDEH
ایران پرده
فروشنده جدید ترین پرده های استیل ، رومبلی کاغذ دیوراى . دوخت و نصب . چهارراه شاه ساختمان آزاد تلفن ۶۴۶۳۴

پخش پرده ایران
نمایندگی انواع‌پرده کرکره کاغذ دیواری و پوشش کف پهلوی مقابل تخت طاووس تلفن ۶۲۷۲۲۸

شرکت تزئینات پیشکا
نصب و دوخت پرده ، پرده کرکره کارهای‌تزئینات .خیابان شاه چهار راه شیخ‌هادی نبش بهرامی پلاك ۹۸ تلفن ۶۱۱۶۴۲

پرده ریتس
زیباترین سالنها ، باپرده ریتس رینت‌یافته. انواع پارچه دررنگها و طرح‌های جالب میدان فردوسی تلفن ۴۸۱۴۰ ـ ۴۶۳۳۸

فروشگاه ترمه
انواع پارچه های پرده‌ای سفارش دوخت و نصب پرده روزولت بالاتر از سه راه دیبا تلفن ۷۶۳۸۳۷

تالار حجله
نمایشگاه و فروشگاه
پارچه های پرده‌ای ، دوخت ونصب انواع پرده های پارچه‌ای فرح جنوبی بین تخت طاووس و عباس‌آباد تلفن ۷۴۷۲۵

موسسه‌تزئین‌جانفدا
انواع کاغذ دیواری
پرده‌کرکره ، کف‌پوش
تهران‌پارس .خیابان۱۵۰شماره۳۷۰
تلفن ۷۸۱۹۷۷

تزئینات جی‌نو
فروشنده بهترین نوع پرده کرکره آمریکائی و کاغذ دیواری قابل شستشو .شاهرضا ایستگاه درختی تلفن۷۵۶۱۷۷

کف‌پوش پلاستیکی
رزلتوم
با ۵ سال ضمانت سفارش‌تلفنی ۷۲۵۲۵ ـ ۷۲۴۰۴

دکوراسیون‌رویال
بهترین پرده کرکره ، کاغذ دیواری ، کاغذ شیشه کف پوش،موکت ،درب کشوئی‌اول کریمخان زند (روزولت)۶۲۷۳۷۲

تزئینات ورسای
دکوراسیون پرده، فرش‌ماشینی کف‌پوش ، کاغذ دیواری، پرده کرکره تلفن ۷۶۳۸۷۴

دوزندگی

سالن دوزندگی ایده‌آل
مردانه وزنانه‌زیر نظر گریگوریان (دیپلمه پاریس) لاله‌زارنو بین چهار راه کنت و مهنا شماره ۱۹۹ تلفن ۳۱۲۰۴۵

دوزندگی حیدری
دوزنده بهترین و جدیدترین مدل های زنانه و مردانه فرح‌آباد مقابل ساختمان های بانك رهنی . تلفن ۷۹۰۶۵۲

ر

رستوران

رستوران اسب سفید
WHITE HORSE RESTAURANT
میدان ۲۴ اسفند
روبروی سینما کاپری
تلفن ۶۱۳۸۰۶

کافه رستوران ایرانا
لذیذترین اغذیه ایرانی وخارجی فقط درکافه رستوران ایراناجمعه ها چلو کباب مخصوص تجریش اول پهلوی تلفن ۸۴۱۹۴

رستوران چاشنی
بهترین باقلا پلو ـ شنیلك کباب‌بره سالن جهت جشن‌ها آماده است جاده پهلوی ایستگاه پله‌دوم پارك ساعی تلفن ۶۲۲۹۸۵

س

جواهر فروشی برادران حسنی
مدل های جدید جواهرات و طلای۱۸عیار و ساعت وفیروزه را با قیمت مناسب در اختیار مشتریان محترم قرارمیدهد.
خیابان اسلامبول شماره ۹۳ تلفن ۳۳۵۰۲۲

ساعت وجواهر

FORTIS
فورتیس
ساعت‌سلطنتی ساخت‌سویس اولین سازنده ساعت‌اتوماتیك درجهان
شرکت بالانس با مسئولیت‌محدود تلفن ۵۰۷۲۶ ـ ۲۴۰۱۰
برای تعمیرات ساعت‌فورتیس فقط بشرکت مراجعه شود

شرکت جواهرسازی دلربا
فریدا
خیابان اسلامبول شماره ۹۱
تلفن ۳۲۵۵۶۴ـ۳۰۲۵۵۴

ارانوس-نیوادا
ساعت درجه اول سوئیس
Nivada
ORANUS
دونام مشهور درمیان ساعت های جهان

گالری الیزابت
جدیدترین مدل جواهرات ساعت . طلا . نقره . کارهای دستی
اصفهان بلوار الیزابت
نبش کاخ شمالی تلفن ۶۲۴۰۰۹

سالن برای جشن وپذیرائی

سالن پذیرائی رز
بادکوراسیون جالب آماده برگزاری جشنهای عروسی است .
خیابان ژاله مقابل بانك‌ملی تلفن ۳۱۰۷۰۰ ـ ۳۳۷۶۲۸

سرکه

سرکه وردا
لذیذ وبی‌همتا
فروش در فروشگاه های معتبر
امیر آباد شیراز غربی خیابان هیات کوچه ایرج شماره ۶۸ تلفن ۶۳۹۰۳۵

سنگ های ساختمانی

شرکت‌تولیدی تهران‌ری
تهیه و تولید انواع سنگهای ساختمانی سه راه ورامین اول خیابان ابن‌بابویه تلفن ۵۹۲۸۹

شرکت سنگهای مرمر وتراورتن ایران‌بامسئولیت‌محدود
تولید و صادر کننده انواع‌سنگ های ساختمانی بویژه مرمر ، پل سیمان خیابان آریامهر، انتهای آریامهر جنب ریل راه آهن ، سنگبری آیادانا . تلفن ۵۹۱۲۰۲

ش

شیشه - آینه - شمعدان

توکل
آئینه و شمعدان و انواع اجناس کادوئی. توکل گلوبندك تلفن ۲۰۵۴۳

ع

عینك

عینك سازی بینا
جالبترین عینکهای آفتابی و طبی را از این فروشگاه ابتیاع نمائید سعدی شمالی خیابان‌هدایت سه راه سپه‌سالار تلفن ۳۰۲۸۸۹

عینك‌سازی دربار شاهنشاهی (سوئیس)
جالبترین عینك های طبی و آفتابی ساخت مشهورترین کارخانجات جهان . شاه مقابل ساختمان آلومینیوم تلفن ۴۹۶۱۴

عینك سازی توکل
عینکهای طبی و آفتابی در جدیدترین طرحها .
شاه مقابل کوچه لاله تلفن ۶۱۱۱۸۹

عینك سازی فیروز
با ۳۲ سال سابقه کار و متخصص درجه اول در اپتیك نمایندگی شیشه های زایس و رودن‌اشتوك آلمان بهترین‌عینك های طبی و آفتابی‌درجدیدترین مدل‌ها خیابان‌حافظ بالای‌بهداری ارتش تلفن ۶۰۳۷۶

تجارت

هرچه لازم دارید از روی حروف الفبا پیدا کنید

زندگی اصناف

در پای ترازو آغاز و در همانجا پایان مییابد

برای پیشه وران باید مقررات بازنشستگی، بهداشت، درمان تدوین گردد

جامعه صنفی تهران تنها جامعه عظیمی است که درشرایط حاضر مملکت از حداقل بیمه و باز نشستگی و بهداشت سازمانی برخوردار نیست واین خدمات وسیع اجتماعی بجای آنکه بوسیله واحدهای مجهز و متمرکزی عرضه شود، توسط پیشه‌وران گاهی بطور انفرادی صورت میگیرد ، در نتیجه‌جمع کثیری افراد اصناف که قدرت پرداخت هزینه درمان و برخورداری از خدمات اجتماعی را ندارند ، برای روز های‌پیری خود و خانواده خود بی پناه هستند .

افراد جامعه اصناف همچنین از بازنشستگی نیز استفاده‌نمی کنند و یك پیشه‌ور تهرانی محکوم است باینکه سالهای سال واز ابتدای زندگی خود تا زمان مرك بهرصورت درپای ترازوی دکان بماند . بعبارت دیگر زندگی افراد پیشه‌وران در پای محل کسب وکارشروع میشود و در همانجا نیز پایان می پذیرد . شك نیست که کسب‌وکار و رونق‌پیشه‌اصناف، باوضع‌جسمی‌آنهاوزمان ارتباط مستقیمی دارد . یك کاسب از دوران کودکی تعلیم و تمرین کسب می بیند، درجوانی‌کارش را رونق می بخشد ، در سن کهولت کاروی قوس نزولی خواهد داشت و باین دلیل‌است که‌افراد این جامعه عظیم از هر چیزی‌بیشتر به‌بازنشستگی نیاز دارند تا در روز پیری که قادر به چرخاندن چرخ دکان نیستند از مستمری استفاده کنند .

اکنون کسب و کاردرتهران تقریبا موروثی وپس ارشد کاسب به ترتیب جانشین پدر میشود ولی تعادل این وضع طی چند سال گذشته بهم خورده و چون چشم و گوش جوان هاباز شده است و فرزند کاسب می بیند که پدر پس ازعمری کسب و کار تامین ندارد و درروزگار پیری و در ماندگی در میماند. روی این اصل آنها طبقه‌خودرا سوا می کنند و اغلب‌خودپدررا نیز چنین میخواهند و برای کار طبقه آبا واجدادی خود دارها میکنند و در گروه های دیگر شغلی ، بخصوص پشت میز نشینی در دستگاههای دولتی‌را انتخاب میکنند .

مساله این است که اجرای مقررات بازنشستگی در جامعه عظیم اصناف بسیار سهل و آسان است . تعداد افراد این جامعه در تهران برابر یك سوم کلی تعداد کارکنان دولت در سراسر کشور بوده و دو برابر تعداد آنها در تهران است و باین ترتیب اجرای مقررات بازنشستگی در میان افراد این گروه روی اصل آنکه تعداد پرداخت‌کنندگان آنهافوق‌العاده زیاد و استفاده کنندگان از مستمری بسیار کم خواهد بود، سهل و آسان است .

از این مطلب اگر بگذریم موضوع ساعات کار اصناف پیش‌می‌آید . یك کاسب در این شهر از سپیده‌دم صبح تا نیمه های شب در دکان میماند و گاهی تا بیست ساعت کار مداوم انجام میدهد. طبیعی‌است که چنین وضعی بسیار سخت و طاقت فرساست . افراداصناف در بیشتر اوقات کودکان وافراد خانواده خود را نمی بینند زیرا وقتی آنهاسر کارمیروند کودکان خواب هستند و شب دیروقت که می‌آیند باز در خواب رفته‌اند!. بدیهی است که این‌ترتیب کار و نحوه زندگی جامعه اصناف‌را خسته و ناتوان وبدون تحرك‌بار آورده است . وقتی یك کاسب از استراحت کافی،زندگی‌عادی، حتی مرخصی بر خوردار نیست براثر کار یکنواخت خسته میشود و این خستگی تحرك و ابتکار را از میان میبرد .

حقیقت این است که برای اصناف تهران بایدمقررات‌بیمه، درمان ، بهداشت و بازنشستگی تدوین واجرا گردد زیرا که تعداد آنها در حال حاضر در تهران یکصد و بیست هزارنفر و در سراسر مملکت به چند صد هزار نفر میرسد . افراد اصناف با افراد خانواده خود عظیم‌ترین گروه اجتماعی‌شهرها را تشکیل میدهند و باعتباراین قدرت و کثرت باید برای آنها امکان استفاده‌ازخدمات‌بهداشتی و درمانی وبیمه و بازنشستگی بطریقی معقول فراهم گردد اگر مقرراتی در این زمینه‌برای اصناف‌پی‌ریزی شودوشروع آن ازتهران آغاز گردد بزودی بهمه شهرستانها گسترش خواهد یافت .

مسلما پایه گذاری چنین طرحی بر عهده دولت و سازمان های مسئول دولتی است و شهرداری و شوراهای صنعتی و اتحادیه‌ها میتوانند در تحقق‌آن تشریك مساعی داشته باشند . عمده این است که خوداصناف برای اجرای چنین برنامه هائی کاملا آماده هستندواین‌آمادگی میتواند زمینه بسیار مساعدی برای انجام یك خدمت بسیار بزرك اجتماعی بنفع یك جامعه عظیم اجتماعی تلقی شود .

عینك‌سازی کرمل
فروشنده بهترین عینکهای طبی و آفتابی با امتیاز رسمی وزارت بهداری . پهلوی بین سه‌راه شاه و سینما مهتاب کوچه ملك تلفن ۶۱۳۱۸۶

عکاسی

استودیوعکاسی مولن‌روژ
عکس‌برداری از مجالس فتو کپی فوری، خیابان‌قدیم‌شمیران بالای سینما مولن روژ - تلفن ۷۳۷۴۴

سان لایت
لابراتوار عکاسی رنگی
خیابان حافظ‌کوچه ایرج
تلفن ۶۴۸۱۲

عکاسی شیوا
امیریه چهارراه معزالسلطان
تلفن ۲۶۰۳۳

عکاسی باشگاههای لاینز
فتوآلن (ظریفیان)
خیابان ایرانشهر شمالی مقابل داروخانه لایف تلفن ۶۲۷۳۰۲

کارگاه فنی کرمانی
تعمیر کلیه‌دوربین‌های عکاسی و چشمی - وسایل سینمائی و فلاشها . شاه آباد مقابل سینما حافظ
ساختمان‌مظفریان‌تلفن۳۰۵۳۷۷

ف

فتوکپی - پلی کپی

موسسه ایران تایپ
تحریر ، صحافی ، فتوکپی ، پلی کپی ، شاهرضا مقابل در دانشگاه . تلفن ۶۱۳۸۲۷

فرش

فروشگاه ونمایشگاه فرش‌نفیس اصفهان
انواع فرشهای دد جه اول اصفهان بهجت آباد شماره ۱۴۳ تلفن ۶۷۶۸۹

فرش جلالی
فرش کهنه و یخچال نفتی شمارا خریداریم خیابان ژاله ایستگاه بهنام تلفن ۳۳۸۵۹۰

فرش طباطبائی
وارد کننده‌زیباترین فرش‌های اصفهان ، نائین ، کاشان، کرمان تبریز ، فروش‌نقدواقساط امیرآباد نبش فرصت و نصرت تلفن۴۰۴۱۰

فرش شوئی وروغنی فرش

قالی شوئی ناج
رفوگری - لکه‌گیری وپرداخت روی قالی بازار عباس آبادسرای حمید تلفن ۲۱۳۴۴ دفتر کارخانه ۵۳۲۶۲

فروشگاه اتومبیل

فروشگاه سهیل
نمایندگی اتومبیلهای آریا و شاهین فروش با شرایط آسان سی‌متری بین شاه و حشمت‌الدوله تلفن ۴۳۳۱۶

نمایشگاه سودمند
انواع اتومبیلهای آلمانی شاهرضا بین گرگان‌ونظام‌آباد روبروی بانك صادرات تلفن ۷۶۴۵۵۴

ق

قنادی

قنادی اسلامبول
سازنده انواع شکلات بن‌بن‌و بهترین راحت‌الحلقوم باسلق و نقل و دراژه مقابل مسجد سپهسالار تلفن ۳۰۳۱۹۳

قنادی بهار
انواع شیرینی های خانگی و کیك های تولد و عروسی را در اختیار مشتریان محترم میگذارد سرچشمه تلفن ۳۳۱۷۷۶

قنادی پاریس
تهیه کننده بهترین نوع شیرینی تازه وکیك های تولد وعروسی
خیابان جامی چهارراه استخر تلفن : ۴۸۱۹۸

قنادی شورورزی
تهیه کننده انواع شیرینی‌و کیك‌های سفارشی . اول آریا شهر ایستگاه دفتر تلفن ۹۵۳۹۸۴

شیرین منش
شیرین منش
شماره ثبت - ۲۱۵۶۱
تهیه کننده انواع‌شیرینی باروغن حیوانی
خیابان آذربایجان شماره ۸۳۶ - ۸۳۸
تلفن ۹۵۹۹۷۴

کامران یزدی
در تهران مدتی است بیشتر قنادی های جدید از کلمه یزدی استفاده میکنند در صورتیکه این کلمه مخصوص قنادی کامران یزدی است بنا براین نشانی‌دقیق مرکز وشعب‌مارایادداشت فرمائید
مرکز - امیریه جنب انتظام‌السلطنه تلفن ۲۸۲۲۵
شعبه شماره ۱ - پهلوی بالاتر از بلوار تلفن ۶۲۲۱۱۱
شعبه شماره ۲ - کریم خان‌زند نبش مدیری تلفن ۶۲۱۱۹۱
شعبه شماره ۳ - خیابان کاج بالاتر از خیابان آریامهر .

قنادی فرزین یزدی
بهترین شیرینی خانگی و کیك تولد را بایك ربع قرن سابقه در اختیار خانواده ها میگذارد .وزولت چهار راه تخت‌طاووس تلفن ۷۵۷۴۶۳

قنادی نوشین
برای خرید جالبترین شیرینی خانگی، کیك وشیرینی تازه باین قنادی‌مراجعه‌فرمائید مخبرالدوله اول اسلامبول تلفن ۳۳۸۶۰۸

قنادی میهن
انواع‌شیرینیجات تروخشك‌و کیك عروسی‌و تولدرا از قنادی میهن ابتیاع فرمائید امیریه اول منیریه تلفن ۴۰۰۴۷

ک

کافه‌قنادی

کافه قنادی فنجان‌طلائی
بهترین شیرینی و کیك برای عروسی و جشن ها
خیابان شاه عباس پلاك ۱۰۸ تلفن ۶۲۹۱۴۶

کافه قنادی یاس
تهیه انواع شیرینی و کیك قبول سفارشات برای جشن ها بهارستان مقابل مجلس ۳۳۳۸۸۴

کتاب

سازمان چاپ و انتشارات جاویدان
زندگانی امام حسین نوشته زین‌العابدین رهنما شاه‌آباد تلفن ۳۳۶۰۳۳

موسسه مطبوعاتی‌عطائی
فهرست‌انتشارات‌مطبوعاتی‌عطائی برایگان جهت تقاضا کنندگان ارسال میشود . ناصرخسرو تلفن ۵۰۴۰۶

آئین زندگی
(یا چگونه تشویش و نگرانی را از خود دور کنیم) ترجمه حسام‌الدین امامی بها۵۰ ریال کانون معرفت لاله‌زار

موسسه مطبوعاتی معراجی
دیوان کامل اشعار امین میرهادی شامل غزلیات‌واندرزها بها ۱۲۰ ریال ناصرخسرو ۵۴۸۴۴

کراوات

فروش عیدی
حوراب و کراوات کنت‌درفروشگاه کنت . شاهرضا ساختمان سینما رویال تلفن ۵۱۸۹۲

کرایه اتومبیل

اتوبوسرانی اتومهر
دارنده اتوبوس - مینی‌بوس در تمام ۲۴ ساعت شبانه روز خیابان قزوین مقابل غفاری تلفن ۹۵۳۱۴۱ - ۹۵۴۱۹۵

مرکز اتومبیل ایران
اتومبیلهای سواری آخرین مدل با راننده و بدون راننده شبانه روزی .
خیابان‌شمیران‌جنب‌سینما پاسیفیك خیابان کاج
تلفن۷۶۵۵۴۲-۷۵۹۳۵۶

کیف وکفش زنانه

فروشگاه ارمغان
بهترین کیف و کفش زنانه را فروشگاه ارمغان تقدیم میدارد اسلامبول پاساژ کمپانی شماره ۵۸ تلفن ۳۳۲۳۴۵ - ۳۰۲۴۴۹

بل - فی
بهترین کیف و کفش در جدیدترین مدلهای روز شاه جنب آلومینیم تلفن ۴۲۳۵۶

کیف و کفش خرقه
از مدل های جالب وجدیدکیف وکفش این فروشگاه دیدن نمائید باغ سپهسالار تلفن ۳۳۶۶۷۸

فروشگاه کیف کاپریس
انواع کیف های زنانه آخرین مدل از ۱۸ تا ۶۵ تومان
فروشگاه کاپریس
خیابان پهلوی مقابل پارك پهلوی تلفن ۴۱۲۰۰

فروشگاه لانون
انواع‌کیف وکفش زنانه بهترین‌نوع کمربند،کیف‌پول جاکلیدی وسایرلوازم سرایی خیابان‌حافظ بالاتر‌ازچهارراه یوسف‌آباد‌شماره ۸۸ تلفن ۶۷۵۷۶

کیف نادر
تولید کننده بهترین نوع کیف زنانه و لوازم سفری شاهرضا پیچ شمیران شماره ۸۳۷ تلفن ۳۳۶۴۵۵

کفش میرزابگیان
میرزابگیان بهترین وجدیدترین مدل های کفش راتقدیم میدارد خیابان حافظ نرسیده به چهارراه یوسف آباد تلفن : ۶۶۴۱۲

گ

گل‌وپرورش گل

ایران چمن
وارد کننده و فروشنده کودهای شیمیائی سموم دفع آفات بقیمت مناسب خیابان خیام گلوبندك مقابل بانك صادرات تلفن۵۷۹۱۶

ل

لباس شوئی خشك شوئی

آریااکسپرس
عباس‌آباد خیابان مهناز‌سر
تلفن ۷۶۳۸۴۸

خشك شوئی ایتال اکسپرس
البسه شما را در اسرع وقت تحویل مینماید . فرح‌آباد ژاله ایستگاه‌حمام تلفن۷۴۵۱۸

خشك شوئی دقیق
مجهز بکلیه وسایل خشکشوئی لباس‌و شستشوی جیر و دستکش شاهرضا مقابل خیابان بهار تلفن ۳۳۲۳۰۰

کانادااکسپرس
در اسرع وقت لباس شما را تحویل میدهد . خیابان فیشرآباد چهار راه سپند پلاك ۲۲۹ تلفن ۶۲۲۴۵۵

خشك شوئی لرد
البسه شمارا از منزل یامحل کار با سرویس مجانی تحویل گرفته روز بعد در محل تحویل میدهد . تلفن ۹۵۰۸۸۵

خشك شوئی نایس
مجهز بجدید ترین ماشینهای اتوماتیك شستشوی البسه، انواع جیر و غیره خیابان بهارشمالی سه راه نامجو تلفن ۷۵۶۸۶۰

لبنیات

مغازه ایران
پنیر مخصوص مغازه ایران تازه ترین و سالم ترین لبنیات‌را از فروشگاه ایران بخرید اسلامبول تلفن ۳۳۹۰۱۶-۳۳۶۱۴۷

فروشگاه ادیب
مرکز بخش بهترین گز اصفهان تازه‌ترین لبنیات و خوار وبار خیابان پهلوی روبروی‌بیمارستان شماره یك ارتش تلفن ۶۲۴۵۰۷

فروشگاه اقبال
انواع پنیر لیقوان لبنیات و خواروبار . سلسبیل سه راه شکوفه تلفن ۹۵۲۹۵۴

فروشگاه پایدار
بهترین لبنات‌تازه ومرغوبترین خواربار باقیمت دست اول چهل متری ایرانشهرخیابان مدیری‌نبش کوچه پورزند تلفن ۶۲۸۸۰۷

لبنیات خجسته
انواع پنیر لیقوان تبریز و کره سالم . انتهای بازار مسگرها گذر لوطی صالح‌تلفن ۲۷۸۲۳

فروشگاه دیلمقانی
مرکز فروش پنیر تبریزی ، بلغاری ، رومانی ، کره چك، خیارشور خیابان خیام جنب داروخانه سپهر تلفن ۵۷۴۰۲

لبنیات سعادتی
تازه‌ترین و سالم‌ترین نوع لبنیات را از فروشگاه سعادتی بخرید شاه بین بیست متری اول ودوم تلفن ۴۲۲۱۰

کارخانه لبنیات شهسواری
انواع ماست چرخ کرده و چرخ‌نکرده و خامه لاله‌زار - کوچه مجمر تلفن ۳۰۲۹۱۰

لوازم آرایش

فروشگاه نشدری
متخصص‌آرایش ما درخدمت‌شما الیزابت‌آردن ، دروتی‌گری، آیر، هلنا روبنیشتاین ، لانکوم ، گرل میدان ۲۴ اسفند تلفن ۶۴۶۵۰

لوازم آشپزخانه

کارخانه رجبی
تولید کننده انواع لوازم فلزی آشپزخانه و دفتری خیابان رزم‌آرا ، کوی عظیما تلفن ۲۱۴۰۳ - ۵۰۸۷۹

لوازم اتومبیل

فروشگاه‌حشمت‌اله‌روحی
انواع لاستیکهای کشاورزی و راه‌سازی ساخت خارج و جنرال تایر ایران امیر کبیر مقابل‌پاساژ کوشان‌پور تلفن ۳۱۳۶۶۰

GENERAL
لاستیک جنرال
برای خرید انواع لاستیک جنرال سواری باری، کشاورزی، راه‌سازی بشرکت سهامی پخش لاستیک جنرال استان تهران خیابان ملت تلفنهای ۲۱۱۴۳ ۲۱۱۳۰۱ ۳۰۲۵۰۲ ۲۱۱۸۲۰ مراجعه فرمائید

فروشگاه لوازم فورد آلمانی
امیر کبیر کوچه ناظم‌الاطباء پاساژ تاجبخش تلفن ۳۳۲۶۸۹

واکس مرمر

بهترین واکس فوری، واکس موزائیك ،واکس اتومبیل که فقط در کارخانجات مرمر تهیه میشود. ازفروشگاه های معتبر خریداری فرمائید تلفن پخش ۳۳۸۸۹۱

روکش صندلی اتومبیل
با نمونه‌های جالب وبسیار زیبا آماده برای نصب . دوندگی اتومبیل ایرانشهر شاهرضا دل ایرانشهر تلفن : ۶۱۲۲۵۲

لوازم بهداشتی ساختمان

توانا
وارد کننده بهترین لوازم ساختمانی فردوسی مقابل بانك رهنی شماره ۵۲۰ تلفن ۳۳۹۰۴۶

لوازم بهداشتی وظافت
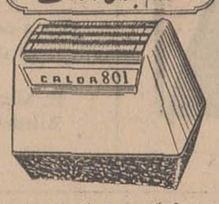

مدرن ترین و زیباترین ریش تراش مدل تالور بازار تیمچه حاجب‌الدوله تلفن ۲۳۶۲۱

لوازم خانگی

آتور
نمایندگی فروش بهترین و جدیدترین مدلهای آبگرمکن و بخاری درایران. از فروشگاه‌های معتبر خریداری نمائید تلفنهای ۳۳۹۹۴۸ - ۶۳۱۸۳۸ - ۷۶۰۸۱۰

فروشگاه البرز
انواع تلویزیون . یخچال .اجاق گاز و غیره به نقد واقساط - شاه جنب سینما نیاگارا تلفن ۶۴۰۱۲ - ۴۴۱۱۲

فروشگاه حمید
انواع تلویزیون . مبل و صندلی و لوازم خانگی درقیمت های مناسب سیمتری نارمك ایستگاه‌داروخانه تلفن۷۹۳۹۸۱

ماهی وپرنده

فروشگاه آسا
انواع ماهی تازه و پرنده ، خیار شور در تمام مدت سال خیابان اسلامبول پاساژ گوشت تلفن ۱۴۳۲۰۳۷

برکت
مؤسسات تولیدکننده وانواع غذاهای طیور وفروشنده انواع داروهای دامی وطیور
تهران - میدان امین‌السلطان
تلفنهای ۲۶۳۱۰ - ۵۱۲۹۱

بهشت
مرکز فروش مرغ و تخم مرغ کلی و جزئی . خیابان بهار ایستگاه ۲۸ مرداد جنب منبع آب تلفن ۷۶۴۴۳۵

مغازه قائمی (توکلی)
بهترین نوع پرنده و ماهی ، وقلمون پرورش شده در همه فصل اسلامبول اول پاساژگوشت تلفن ۳۳۵۹۹۱

سلیقه شما چیست ؟

مرغ به قطعات مختلف رانو سینه ، دل وجگر بشت ودال ، مرغ آماده مرغ خشك پره حوجه‌های کبابی
فروشگاه‌اکیان‌شاهرضا
جنب بهار تلفن ۷۰۱۱۶

فروشگاه مرغ هلند
انتهای فرح شمالی تلفن ۷۷۰۱۱۲

مرغ سپه
مرکز فروش مرغهای آمریکائی تخم مرغ‌روز ران و سینه جداگانه‌چهارراه‌حسن‌آباد جنب استخر تلفن ۶۶۶۰۶

مبلمان منزل

مبل‌استیل
تولید کننده دست اول بهترین مبلهای استیل و میز و صندلی و سرویس کامل اطاق خواب . قبول انواع سفارشات‌منبت‌کاری سی‌متری نارمك ایستگاه دفتر ۳٫۴۱۷ تلفن ۷۹۱۳۷۷

مبل ایده
از نمایشگاه مبل ایده واقع در میدان کندی دیدن‌فرمائید. تلفن ۹۵۷۶۴۷

مبل استیل کیومرثی
بهترین مبلمان را در اسرع‌وقت در اختیار شما میگذارد .
دروازه‌شمیران‌هدایت
تلفن ۷۵۸۶۸۵

نمایشگاه مبل تاج
مبل تاج
با استفاده از طرحهای جدید جهان انواع مبلمان را تهیه نموده و با ساده‌ترین شرایط در اختیار شماقرار میدهد . عباس‌آباد جنب چهار راه فرح شماره ۲٫۶۳۲ تلفن ۷۴۳۸۷

مبل عظیمی
عالیترین مبلمان مدل ۷۰ در تهران خیابان قدیم شمیران‌بالای سه راه زندان مقابل تخت طاووس شماره ۱۰۱۵ تلفن ۷۰۳۳۲

فروشگاه مبل متحد
انواع مبلمان مدل جدید . خیابان سپه مقابل بیمارستان نجات شعبه خیابان پهلوی مقابل پارك ساعی تلفن ۴۷۶۳۶

مبل مسعود
تلفن ۶۳۰۴۶۸
خیابان‌امیرآبادشمالی
جنب بیمارستان دانشگاه

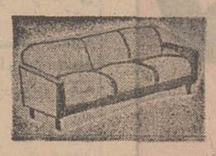

نمایشگاه مبل مقدم
بهترین مبلمان منزل را با نازلترین قیمت‌از این نمایشگاه ابتیاع فرمائید خیابان مولوی ساعت مشیرالسلطنه مقابل دبیرستان پیرنیا تلفن۲۸۵۶۲

مزون ولوتیك

سالن مد آندرانیك
خیابان کریمخان زند چهارراه خردمند تلفن ۶۲۶۵۸۷

P.R بازیکاپ
اگر مایل بخرید لباس - های بسیار جالب باقیمت مناسب هستید .
اگر مایلید لباسهای شما در تهران نمونه باشد به :
P.R بازیکاپ
مراجعه فرمائید .
سلطنت آباد روبروی مرودشت تلفن ۷۷۳۹۶۲

مزون ژوران
تخت‌جمشید چهار راه‌روزولت کوچه مریخ تلفن ۷۶۳۹۱۱

مزون شیطانه
انواع لباس های خوش- دوخت را در جدیدترین و زیباترین مدل‌های مدروز برای شما فراهم کرده است .
در فروش فوق‌العاده
مزون بوتیك شیطانه
قیمت ها بسیار ارزان و حیرت‌انگیز است
مزون بوتیك شیطانه
جمعه ها نیز از صبح تا ۳ بعد از ظهر باز است
خیابان پهلوی مقابل - سینما آتلانتیك کوچه‌هراز شماره ۲۴ تلفن۶۱۰۶۵۱۶

مزون لیدی
بهترین اجناس تریکو و قبول سفارش مدلهای اختصاصی - خیابان شاه بین چهار راه‌شاه و شیخ هادی پاساژ شماره ۴۸ تلفن ۶۱۲۲۶۲ - ۴۹۸۴۸

مزون ملکی
لباس آماده مد روز سفارش ،وخت پذیرفته میشود شاهرضا مقابل سینما دیانا ساختمان‌نیکپور طبقه دوم - تلفن ۶۴۹۴۹

مزون میناسیان
شیك ترین‌لباس‌هاو جدیدترین پارچه‌ها در مزون میناسیان میدان سنائی کوچه ایرانا شماره۳۲۰ تلفن ۶۲۹۲۷۶

معاملات املاك واتومبیل

آژانس املاك بابك
مرکز خرید و فروش زمینهای نارمك تهران پارس ، خاك‌سفید، تهیه پول‌نارمك ایستگاه‌داروخانه مقابل بانك اعتبارات ۷۹۳۶۴۸

موزائیك ساختمان

موزائیك آسیا
تولیدکننده و فروشنده بهترین نوع موزائیك در ایران وحیدی ۱۴ متری لشکر تلفن ۷۹۱۲۹۵

۳۱۱۲۲۵
تلفن مستقیم صفحات مخصوص کی. چی. کجاست.

موزائیك تراتسو
با نازلترین قیمت انواع‌موزائیك را در اختیار شما قرار میدهد. خیابان بهار پلاك ۹۹ تلفن۷۱۸۱۹

مؤسسات مسافربری

مسافربری‌اتوبنز کیوانفر
اتومبیلهای سواری آخرین‌مدل مرسدس‌بنز و مینی‌بوسهای‌دربست شبانه‌روزدر اختیار شماست .امیر کبیرمقابل مسجد سراج‌الملك تلفن ۳۱۳۶۸۸-۳۱۳۴۶۶

شرکت سهامی لوان‌تور
موسه نمونه مسافربری در خاورمیانه ویلا ، ناصر خسرو، فردوسی ، سپه تلفن های۴۲۴۴۴-۳۰۵۵۶۶ - ۳۱۲۵۱۷

ترانسپورت‌شمس‌العماره
مسافرت‌همه روزه بقم،اصفهان شیراز ، کاظمین ، اراك ، ملایر، کرمان ، مشهد ، بندرعباس ، نهاوند ، بروجرد ، خرم آباد ، اندیمشك ، اهواز ، خرمشهر ، آبادان ، زنجان ، تبریز ، بااتوکارهای‌لوکس و دولوکس خیابان ناصر خسرو شمس‌العماره تلفن های ۵۰۵۶۰ - ۵۲۵۷۴-

ن

نان خانگی ونان طبی

خشکه‌پزی باستان
انواع ماههای شیرین نان بی نمك - نان جو خیابان باستان - سه راه‌طرشت تلفن : ۹۵۰۳۶۱

قلندری
نان خانگی تبریزی . خیابان دامپزشکی بین خیابان خوش و سلسبیل تلفن ۹۵۳۴۲۷

و

واکس کفش

واکس ، واکس کامل

ایرانواکس - ونك - تهران
ایران - تلفن ۶۲۳۵۳۱

وکلای وداکتری‌ومشاوران‌حقوقی

جهانگیر امیرحسینی
وکیل پایه ۱ داد‌گستری،مشاور حقوقی پذیرائی ۶الی ۸ بعداز ظهر منوچهری چهار راه کنت پلاك ۶۹ تلفن ۳۳۴۳۲۰

دکتر دادوند
وکیل دعاوی و مشاور قضائی لاله‌زار سرای ابهری (۲۰۹) تلفن ۳۳۱۶۸۹عفرانیه خیابان‌اسدآباد (۱۱۷) تلفن ۸۴۲۷۱ - ۸۳۳۲۰

دکتر ابوالفتح رفیعی
وکیل درجه اول دادگستری تخت‌جمشید نرسیده بجاده قدیم شمیران شماره ۶۲۷ تلفن ۷۵۹۶۷۱ - ۷۵۸۴۷۶

رضا شمس
وکیل پایه۱دادگستری، مشاور حقوقی خیابان تخت‌جمشید شماره ۱۲۴ تلفن ۴۸۸۴۵

مصطفی‌قلی صاحبدیوانی
وکیل پایه ۱ دادگستری ، مشاور حقوقی شاهرضا مقابل دبیرستان انوشیروان دادگرشماره ۳۳ تلفن ۴۰۱۸۱

موسی صبی
وکیل پایه ۱ دادگستری ، مشاور حقوقی خیابان شاه شماره ۲۱۰ تلفن ۶۰۴۱۶ و ۴۸۹۶۷

احمد نراقی سالم
وکیل پایه ۱ دادگستری ، مشاور حقوقی دعاوی حقوقی در سازمان قضائی ارتش ودادگستری دزاشیب کوی سالم تلفن ۸۳۱۵۸

وسایل برقی منزل

الکتریکی اسرام
انواع لوازم‌الکتریکی تجریش باغ فردوس تلفن ۸۵۸۲۱

لوستر زرین
قبل از خرید هر نوع لوستر مدرن واستیل ازفروشگاه‌زرین دیدن فرمائید .
خیابان بهار چهارراه تخت جمشید شماره ۱۵۲ تلفن ۷۵۸۴۴۵

سید مجتبی پیشنمازی

نماینده انحصاری چراغهای رومیزی و لوستر های سقفی کریستال ساخت بوهم چکسلواکی در ایران‌بازار سرای حاجب‌الدوله تلفن ۲۲۹۶۰

الکتریکی شرقی
انواع لوازم الکتریك ، کابل های برق پست ترانسفور ماتور تابلو های مخصوص برق ، اول لاله‌زار تلفن ۳۳۲۳۹۰

فروشگاه لوستر شعله
فروشنده انواع واقسام لوسترو کادوئی شماره ۱- خیابان پهلوی نرسیده به دو راهی یوسف‌آباد شماره ۲ میدان ۲۵ شهریور

نمایشگاه لوسترقنبری
از نمایشگاه و فروشگاه لوستر سپهر قنبری دیدن فرمائید . بوذرجمهری مقابل میدان ارك کوچه تکیه منوچهر خانی تلفن ۵۱۱۲۰

گیشا
بهترین لوستر و اجناس کادوئی تزئینی خود را میتوانید
با (۱۲٪ تخفیف)
فروش‌فوق‌العاده این‌فروشگاه تهیه‌نمایند. چهارراه پهلوی مقابل پارك پهلوی تلفن ۶۰۴۶۱

لوسترلوکس
بمناسبت عید نوروز ۲۰٪ تخفیف بطورنقد و اقساط . خیابان پهلوی بعداز سه راه عباس آباد تلفن : ۶۲۰۹۸۱

وسایل موسیقی

ایران موزیك
معرف جدیدترین صفحات روز صفحات مشهورترین خوانندگان رااز این فروشگاه ابتیاع نمائید. شاه‌آباد تلفن ۳۰۲۰۰۸

ه

هنرکده ونمایشگاه هنری

تالار هنر
زیر نظر
علی اشرف والی
بمنظورپیش‌بردوپرورش ارزنده استعداد هنری جوانان
هنرآموز تامراحل ممتاز وعالی دررشته‌های هنر نقاشی هنرجو می‌پذیرد.
ساعت ثبت نام از ۶ الی ۸ بعدازظهر فرح شمالی نبش کوی اهرطبقه دوم شماره ۴ تلفن ۷۲۴۴۱

بمناسبت آغاز سال نو

فروش مخصوص در قصر آئینه

قصر آئینه در اك استور تخت جمشید ۱۰ روز آخر سال
از ۱۶ الی پایان روز بیست و ششم اسفند
به کلیه خریداران صدی ۱۰ تخفیف نقدی پرداخت میکند
از فروش مخصوص ۱۰ روز آخر سال قصر آئینه استفاده فرمائید
خرید سال نو از قصر آئینه در اك استور تخت جمشید

آگهی مناقصه

شرکت دخانیات ایران حمل در حدود یکهزار و هشتصد تن انواع کالای حاضر بمصرف و متفرقه از تهران به استانهای یکم و ششم را بمناقصه میگذارد . داوطلبان می توانند همه روزه باستثنای ایام تعطیل رسمی باداره باربری این شرکت مراجعه و با دریافت یك نسخه شرایط مشخصات و اطلاع کامل از مفاد آن پیشنهاد خود را تنظیم و به‌پیوست شرایط مشخصات امضاء شده تا ساعت نه صبح مورخه ۲۰ر۱ر۴۹ باداره دفتر این شرکت تسلیم و رسید اخذنمایند تا در جلسه‌ایکه ساعت ده صبح همانروز در شرکت دخانیات تشکیل خواهد شد باز و مورد رسیدگی قرار گیرد. حضورشرکت کنندگان در جلسه مناقصه آزاد و شرکت در رد و قبول یك یا کلیه‌پیشنهادات مختار است ضمنا به پیشنهادات مبهم و مشروط و یا اینکه بعد از ساعت مقرر برسد ترتیب اثرداده نخواهد شد .م‌الف ۱۳۱۲۹

شرکت دخانیات ایران.

۱-۲ آ-۸۰۶۸۲

اطلاعات
دختران و پسران
روزهای یکشنبه
منتشر میشود

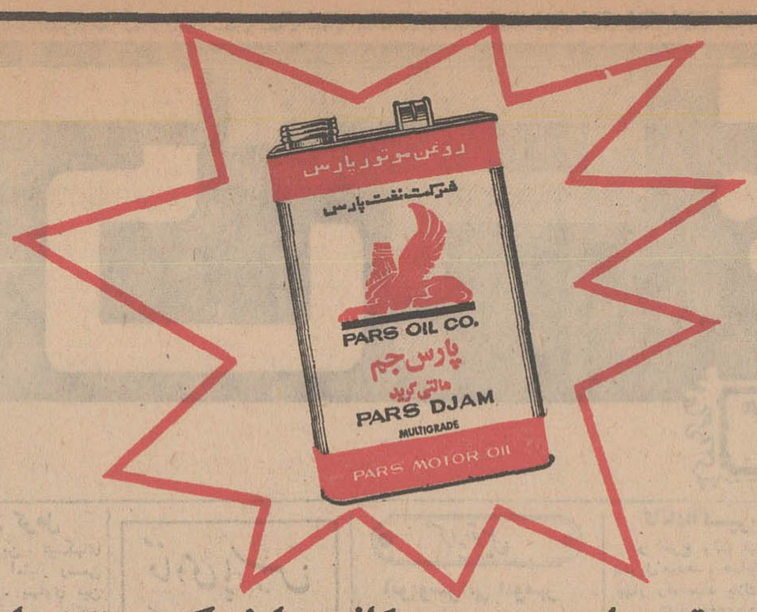

روغن موتور پارس جم ویسکازیته ایندکس ۱۳۵ دارد

شاخص تعیین میزان تغییرپذیری روغن موتوردربرابرگرماوسرما پایه یا رقم ویسکازیته ایندکس آنست . به عبارت دیگرهرقدررقم ویسکازیته ایندکس روغن بالابرودبر خواص مقاومت و تغییر ناپذیری آن روغن در برابر گرماوسرما افزوده میشود .
معمولا بهترین روغن موتورهائیکه درایران تهیه ومصرف میشوند ویسکازیته ایندکس ۸۵ دارند وبا در نظرگرفتن توضیح بالا مقاومت این روغنها دربرابرگرما وسرما کمتر ازمقاومت روغنی است که ویسکازیته ایندکس آن ۹۵ است . لیکن این امکان وجود دارد که با بکارگرفتن مواد اولیه بهتروبا استفاده ازدستگاههای مدرن تصفیه و سیستم مجهزتر پالایش وصرف مواد افزودنی وتحمل هزینه بیشتراین پایه یارقم ویسکازیته ایندکس رابه ۱۰۰ وگاهی بالاتررساند . روغن‌موتورپارس جم باویسکازیته ایندکس ۱۳۵ پدیده‌ای شگرف واوج تکامل صنعت روغن موتورسازی ایران است . پارس جم در پالایشگاه مدرن و مجهز شرکت سهامی نفت‌پارس تهیه میشود .

با پارس جم موتور اتوموبیل شما مثل ساعت کار میکند

روغن موتورپارس‌جم دربرابرگرما وسرما تغییرغلظت نمیدهد.
پارس جم یك روغن موتوربرای تمام فصول .

صاحب اختراعات بشرح زیرکه درایران بثبت‌رسیده‌اند

بهره‌برداری آنها را پیشنهاد مینماید اشخاص ذینفع به B.P. Trading Limited, Britannic House, LONDON E.C.2 مراجعه نمایند .

شماره ۵۸۱۷ - بهبود مربوط به ایدروژناسیون ایدروکاربن اشباع نشده .
شماره ۵۸۱۹ - بهبود مربوط به ایدروژناسیون ایدروکاربن اشباع نشده .
شماره ۵۸۲۰ - طریقه جدا کردن ایدروکاربن با استعمال الك‌ذره‌ای .
شماره ۵۸۲۱ - طرز عمل ایدروکاتالیتیك ایدروکاربن .
شماره ۵۸۵۹ - طریقه برگرداندن خمیر مایه خالص .
شماره ۶۰۲۱ - بهبود مربوط به الکیلاسیون هیدروکاربن اروماتیك .
شماره ۶۰۲۲ -بهبود مربوط به تبدیل هیدروکاربن‌الکیل اروماتیك .
شماره ۶۰۴۳ - ایزومریزاسیون اولیفین ء
شماره ۶۰۴۴- بهبود مربوط بطریقه هیدروکاتالیتیك تولید هیدروکاربن .
شماره ۶۰۴۵ -بهبود مربوط بتبدیل هیدروکاربن‌واکسی .
شماره ۶۰۴۶- طریقه تولیدنیکل‌دارای کاتالیست .
شماره ۶۰۴۷-بهبودمربوط‌بطریقه تولیدنیکل‌دارای کاتالیست.
شماره ۶۰۴۸- طریقه هیدروکاتالیتیك در تولید گاز نفت .

آ-۳۷۳۵۱

صاحب‌اختراع‌مربوط به طرح تهیه خینولیزین وترکیبات فرعی‌آن

که در ایران تحت شماره ۴۷۷۵ بثبت رسیده پیشنهاد بهره‌برداری آن را مینماید اشخاص ذینفع به

E. Merck, Postfach 4119, Darmstadt 2,
Allemagne Fédérale.

مراجعه نمایند .

آ-۳۷۳۴۹

خط کشتیرانی استریك و - الرمن

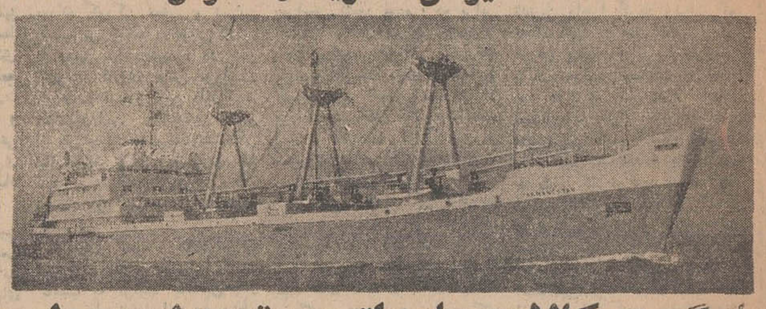

بارگیری کالای صادراتی بمقصد لیورپول

بوسیله کشتی «تنگستان»

محترما ازآقایان‌بازرگانان‌صادرکننده که تاکنون برای اخذ برك دستور حمل کالا (شیپینك اردر) بکشتی در خرمشهرمراجعه ننموده‌اند و همچنین برای کسب اطلاعات لازم در مورد تاریخ ورود قطعی کشتی‌تقاضا میشود به شعبات این شرکت درتهران‌و خرمشهر مراجعه فرمایند .

ضمنا چون ممکن است روزهای بارگیری همزمان باتعطیلات نوروزی باشد ترتیبی اتخاذ نمایندکه کالا بموقع‌پای‌کشتی‌موجود باشد .

شرکت گری مکنزی محدود

تهران تلفنهای ۹ر۳۱۴۱۵۶ خرمشهر تلفن ۲۷۵۰

آ-۸۰۶۵۸

آگهی تاسیس شرکت سهامی خاص تونسیل

نظر بماده یکصدونودو هفت قانون تجارت و ماده شش آئین‌نامه همان قانون خلاصه اظهارنامه و اساسنامه شرکت سهامی خاص تونسیل که در تاریخ نهم اسفند ماه ۴۸ تحت شماره ۱۳۷۶۴ دراین اداره بثبت‌رسیده ودرتاریخ نوزدهم اسفند ماه ۴۸ از لحاظ امضاءذیل ثبت تکمیل گردیده برای اطلاع عموم آگهی میشود . (در روزنامه رسمی کشورو روزنامه کثیرالانتشار اطلاعات)

۱- نام‌ونوع‌شرکت .شرکت‌سهامی خاص تونسیل .

۲- موضوع شرکت .اکتشاف و استخراج و بهره برداری‌ازمعادن طبقه یك و دو

۳- مرکز اصلی شرکت تهران خیابان منوچهری بازار منوچهری شماره ۳۴

۴- مدت شرکت از تاریخ دهم دیماه ۴۸ بمدت نا محدود

۵- تابعیت شرکت ایرانی‌است.

۶- سرمایه شرکت مبلغ یك میلیون ریال منقسم به یکصد سهم ده هزار ریالی بی نام .

۷- میزان سرمایه پرداختی و شماره فیش بانك مربوط و مبلغی که تعهد شده است . سی‌و پنج درصد بهای سهام بحساب شماره ۶۳۸ بانك صادرات ایران شعبه خیابان منوچهری تودیع و بقیه تعهدی است .

۸- موسسین شرکت آقایان جلیل صدقیانی - رسول طریقیان- هوشنك محبوبیان

۹- اولین مدیران شرکت آقای هوشنك محبوبیان رئیس‌هیئت‌مدیره و مدیر عامل آقای جلیل‌صدقیانی نایب رئیس آقای رسول طریقیان عضو هیئت مدیره شرکت برای مدت دو سال میباشند .

۱۰-روزنامه کثیرالانتشار که‌برای دعوت ها تعیین شده است اطلاعات

۱۱- دارندگان حق امضاء در شرکت آقای هوشنك محبوبیان باتفاق یکی از اعضاء هیئت مدیره با مهر شرکت .

۱۲- اولین بازرسان اصلی و علی‌البدل شرکت . آقای مهدی محبوبیان بازرس اصلی آقای‌محمود صدیقیانی بازرس علی‌البدل .

۱۳- انحلال شرکت طبق ماده ۱۹۹ اصلاحی قانون تجارت .

رئیس اداره ثبت شرکت ها و مالکیت صنعتی مهدی نراقی

آ-۳۷۳۶

قابل‌توجه تولیدکنندگان داخلی‌وسایل ولوازم اتوبوس

چون شرکت واحد اتوبوسرانی عمومی‌تهران‌و حومه در نظر دارد لوازم و قطعات یدکی مورد مصرف اتوبوسها‌و مینیبوسهای خود راحتی‌الامکان از سازندگان داخلی تهیه نماید لذا بدینوسیله‌از کلیه تولیدکنندگان داخلی که دارای پروانه‌وزارت اقتصاد بوده و محصولات آنها در وسائل نقلیه شرکت مورد استعمال دارد دعوت میشود که مشخصات کامل مصنوعات و میزان تولید و بهای آنها را بانضمام نمونه کالای پیشنهادی همراه با فتوکپی پروانه ساخت حداکثر تاآخر فروردین ماه ۱۳۴۹ به اداره تدارکات شرکت واقع در نارمك تسلیم دارند تا در صورتیکه کالای پیشنهادی دارای کیفیت لازم و مورد قبول و خرید آنها متضمن‌صرفه شرکت باشد ترتیب مقتضی برای انجام تشریفات معامله داده شود .

ضمنا باطلاع میرساند که وسائل موجودشرکت در حال حاضر عبارتند از اتوبوس یك‌طبقه مرسدس بنزمدل ۳۰۲واتوبوس یك‌طبقه مدل ۳۱۲ واتوبوس مرسدس‌بنز یك‌طبقه مدل ۳۲۱ و اتوبوس دوطبقه مدل جدید و قدیم و مینیبوس که لیست لوازم‌مورداحتیاج آنها برای مراجعه تولید کنندگان در اداره تدارکات شرکت موجود است .

شرکت واحد اتوبوسرانی تهران‌وحومه

آ-۸۰۵۸۶

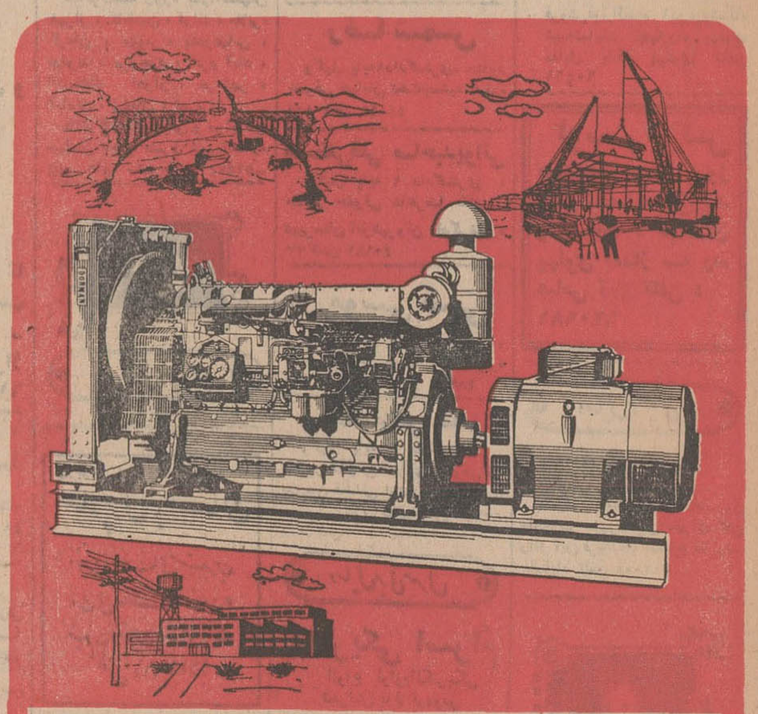

دیزل ژنراتور
دُرمَن

برای روشنائی ، کارنجات ومصارف صنعتی

از ۲۰ تا ۲۰۰ کیلووات

موجود درتهران - باشرایط آسان ، سرویس مجهز ، لوازم یدکی فراوان

PMC

شرکت سهامی پارت موتور

خیابان سعدی - شماره ۵۸۸ - تلفن ۳۰۳۲۰۷ - تلگرافی ، پارت موتور - تهران

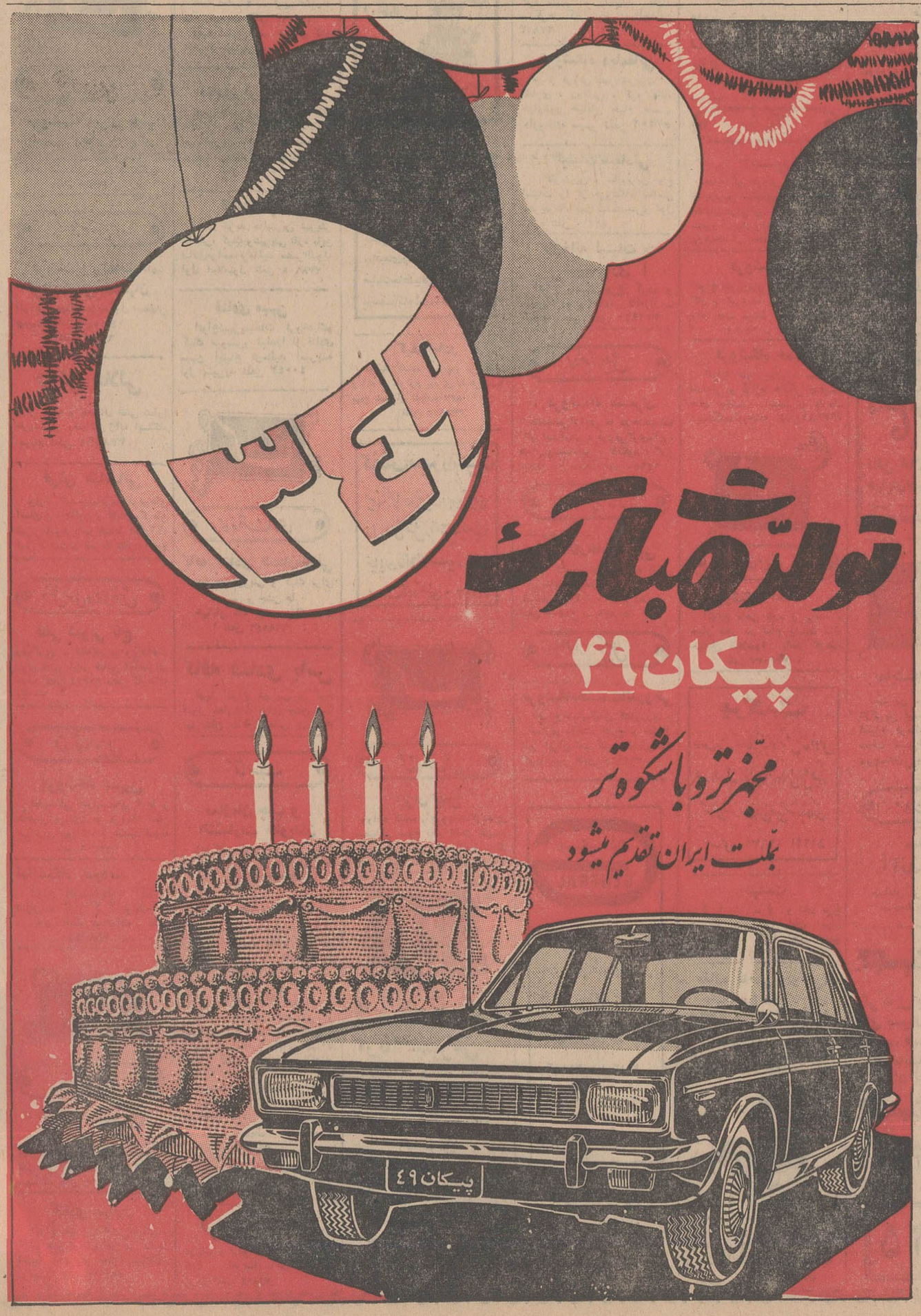

آگهی

عده‌ای از دانشجویان دانشگاه تهران در ساعات مختلف شبانه‌روز حاضر به انجام خدمات‌مختلف‌اداری و فنی در موسسات و ادارات دولتی و ملی میباشند .

در صورت احتیاج خواهشمند است با تلفن های دانشگاه شماره های داخلی ۶۶۹ - ۵۷۷ - ۲۷۰ - ۴۹۱ تماس بگیرند تا ترتیب‌معرفی دانشجویان واجد شرایط‌داده شود. ام الف ۱۳۰۴۴

امور دانشجوئی دانشگاه

۱-۳ آ-۸۰۶۸۶

ازافزایش قیمت سیمان شدیداً جلوگیری میشود

افزایش قیمت ، مصرف کنندگان سیمان را نگران فصل ساختمانی کرده است

تولید ومصرف سال آینده سیمان سه میلیون تن پیش بینی میشود

قیمت سیمان در بازار آزاد طی چند روز اخیر افزایش یافت و خریداران سیمان که برای آغاز کارهای ساختمانی به فروشگاهها مراجعه میکنند، در بعضی ازنقاط شهر بیش از تنی دویست ریال سیمان را گرانتر میخرند .

خبرنگار اقتصادی ما گزارش میدهد که گران شدن سیمان از عمده‌فروشی‌ها آغاز شده و این گروه فروش سیمان را بصورت عمده فروشی تنی ۵۰ تا ۶۰ ریال وگاهی بیشتر، بالا برده است ودر نتیجه سیمان در عمده فروشی‌ها بیش از تنی ۱۴۰۰ ریال بفروش میرسد.

افزایش قیمت سیمان در ماه اسفند که عملا کارهای وسیع ساختمانی‌جریان نداردموجب‌نگرانی متقاضیان شده و این عده معتقدند که اگر در مورد سیمان اقدامات سریعی صورت نگیرد در ماههای اول سال و بخصوص در فصل تابستان قیمت سیمان خیلی گران خواهد شد.

*** قیمت کاذب**

امروز یك مقام صنعتی در این خصوص گفت :کارخانه های تولید کننده سیمان بهیچوجه قیمت‌ها را بالا نبرده‌اند و اگر قرار باشد عمده فروشان قیمت کاذب برای سیمان بوجود آورند اقدامات شدیدی علیه آنها صورت خواهد گرفت.

خبرنگار ما اضافه میکند :تولید سال جاری کارخانه‌های سیمان دولتی و خصوصی در یازده ماهه اول سال حدود دو میلیون و۴۵۰ هزار تن بوده استو میزان مصرف نیز در طی این مدت به حدود دو میلیون و ۳۰۰ هزار تن بالغ‌میشود که از این مقدارحدود ۴۰ هزارتن به‌خارج صادر شده است .

*** تولید سال آینده**

لازم بیادآوری است که میزان تولید سال آینده بوسیله کارخانه‌های خصوصی و دولتی‌به سه‌میلیون تن خواهد رسید که همین مقدار نیز مصرف سال آینده پیش‌بینی میشود درسال‌جاری‌نیز یکصدهزار تن سیمان از شوروی خریداری‌شد که در مناطق شمالی کشور عرضه میشود .

یك مقام اقتصادی گفت « بهرحال هیچگونه دلیلی برای افزایش‌قیمت سیمان وجود ندارد ، دولت با تمام قوا جلوی هرگونه‌اجحاف راخواهد گرفت و در صورت لزوم بازهم سیمان از خارج وارد میکند.

اقتصادی

برای مصرف عیدی

اسکناس نوآماده‌عرضه‌شد

سکه‌های نو دربسته‌های نایلونی بوسیله بانك ملی توزیع خواهدشد

خبرنگار ماامروزاز بانك‌مرکزی ایران کسب اطلاع کرد که اسکناس نو برای مصرف‌شب‌عید بمیزان کافی آماده شده‌ودراختیار موسسات وسازمان هاقرار خواهد گرفت.

قسمتی از اسکناسهای نوهنگام پرداخت حقوق مزایاو یا پاداش کارمندان وزارتخانه ها وسازمان های دولتی دراختیار این موسسات قرار می‌گیرد ، باین ترتیب که قسمتی از پرداختی های معمولی بانك مرکزی راهمین اسکناس‌های نوتشکیل خواهد داد واین‌اسکناس هاتاحدوزیادی احتیاجات احتمالی کارمندان را تامین خواهدکرد .

علاوه بر این بانك مرکزی مقداری اسکناس نو در اختیار بانك‌ها قرار خواهد داد تابانکهای مزبور، نیز هنگام پرداخت مقداری اسکناس نو در اختیار مشتریان خود قرار دهند .

بانك ملی‌ایران نیزمطابق معمول همه ساله از چند روز دیگرعرضه اسکناس وسکه‌نو را آغاز خواهد کردو متقاضیان می توانند درمقابل دادن‌پولهای کهنه پول نو دریافت کنند.

اسکناس یکتومانی

بایدتوجه داشت که طی چند سال اخیر اسکناس نو یکتومانی چاپ‌نمیشود وبهمین جهت بانك‌ها اسکناس یکتومانی نو توزیع نخواهندکرد.

اسکناسهای نو شامل اسکناس های ۲۰ ، ۵۰ و ۱۰۰ ریالی‌می باشد.

سکه‌های نوی ده‌ریالی، پنج ریالی و دوریالی دربسته های نایلونی‌به وسیله باجه های بانك ملی عرضه میشود.

خبرهای اقتصادی جهان

افزایش تولید نفت درخاورمیانه

لندن ـتایمز نشریه معروف لندن درشماره امروزخود گزارش داد که تا اواخرسال میزان استخراج محصول‌نفت خاورمیانه بطور متوسط ۱۳ میلیون بشکه در روز افزایش خواهد یافت .

تایمزنوشت افزایش میزان محصول ، بهره برداری های جدید وبکاربردن روشهای نوین‌صنعتی‌قدرت‌خاورمیانه را به عنوان یك منبع نفتی تضمین کرده‌است .

این‌روزنامه در گزارش ویژه‌خود درباره اوضاع نفت خاورمیانه اضافه کرده‌است سال گذشته میزان کل تولید نفت‌خاورمیانه از ۸ر۸۳۳میلیون‌تن تجاوز کردو بدینوسیله خاورمیانه ۱ر۳۹درصد از محصول کل نفت جهان را که دومیلیارد و۱۳میلیون تن می باشد ، تامین‌نمود. منطقه خاورمیانه ۵ر۴۴۲ میلیون تن منابع نفتی دارد و دو سوم از مجموع مناطق نفتی جهان را تشکیل‌میدهد .

در سال ۱۹۶۹ ایران با تولید ۴ر۱۶۸ میلیون‌تن‌نخستین کشوررا در بین کشور های صادر کننده نفت‌خاورمیانه‌حائز گردید ولیبی با ۱۵۰ میلیون تن مقام‌دوم‌را بدست آورد درسال ۱۹۶۸ عربستان سعودی با بدست آوردن۹۵۵ میلیون دلاراز درآمد نفت‌در راس جدول قرار گرفت و لیبی با ۹۵۳میلیون دلار مقام دوم‌را بدست آورد .

افزایش ذخایر پولی

لندن ـآسوشیتدپرس ـ ذخایر پولی و طلای بریتانیا که پشتوانه لیره استرلینك دربازار های تجارتی بین‌المللی است‌در فوریه گذشته ۲۷میلیون لیره افزایش یافت‌و به ۱۱۰۱ میلیارد لیره‌بالغ گردید .خزانه‌داری انگلیس اعلام داشت که‌این‌افزایش‌درذخایر پولی وطلای انگلیس بعلت رونق عظیم اقتصاد انگلیس در سال گذشته بوده‌است

درآمد ارزی از محل توریسم

دهلی‌نو ـ رویتر ـ در دهلی‌نو اعلام‌شد که‌هندوستان درسال گذشته درحدود ۳۳۱میلیون و ۱۰۰ هزار لیره استرلینك بصورت‌ارز خارجی از محل توریسم درآمدداشته است درسال گذشته مجموعا ۷۲۴ر۲۴۴ توریست خارجی‌از هندوستان دیدن کرده‌اند .

تقاضای تثبیت قیمت چرم

آقای «سان‌جیسن» رئیس شورای توسعه صادرات چرم ساخته شده‌وتولید کنندگان‌چرم‌هندوستان (درمدرس) از کشورهای‌مهم صادر کننده‌چرم دعوت کرد تاقیمت چرم صادراتی خود را ثابت‌نگاهدارند.

اوعقیده‌دارد رقابتی که درحال حاضربین کشور های صادر کننده چرم در جریانست برای‌همه آنهاناگوارو مضر است.

آقای «جیسن» در مقاله‌ای که در شماره فوریه مجله بین‌المللی صنعت‌چرم انتشار داده می گوید : «وقت آن رسیده است که کشور های صادر کننده‌چرم دست‌بدست هم دهندوسیاستی در مورد قیمت طرح ریزی کنند که هم برای مصرف کننده‌عادلانه ومطلوب باشدو هم برای تولید کننده.

تولید چرم‌وپوست محدوداست ، در حالی که بعلت پیروی از مدمیزان تقاضا برای جامه های چرمی‌افزایش می‌یابد . بنابراین هیچ‌دلیلی‌وجود ندارد که نتوان قیمت چرم صادراتی راثابت‌نگاه‌داشت .

در حالیکه وزن صادرات پائین آمد

ارزش صادرات بالا رفت

۶ر۸۰۲ هزار تن کالابارزش ۱ر۱۷ میلیارد ریال در ۱۱ ماهه اول امسال به کشورهای خارج صادر شده است . حجم صادرات نسبت به سال گذشته طی همین مدت از لحاظ وزن حدود ۲۶۲۶ هزار تن کاهش نشان میدهد ولی از نظر ارزش حدود سه‌میلیارد ریال افزایش داشته است.

در یازده ماهه اول سال جاری نسبت بمدت مشابه‌سال قبل صادرات پسه ، میوه‌های تازه‌وخشك ، کلوخه‌های کانی ومعدنی، خاویاررینه‌شیرین‌بیان کفش لینتر فزونی یافته است.

کالاهائی که‌صادرات آنها طی این مدت نسبت بمدت مشابه سال قبل کاهش نشان میدهد بدین شرح است . انواع پوست چرم ، انواع کتیرا ، انواع روده ، پشم‌و کرك ومو ، سیمان و روغن نباتی .

معاملات بورس

درجلسه چهارشنبه بورس اوراق‌بهادار ،ابتدا ۸۰۰ سهم از سهام بانك‌توسعه صنعتی‌و معدنی ایران بقرارهر سهم ۱۲۹۲ریال به مبلغ یك میلیون و ۳۳هزار و ۶۰۰ ریال‌معامله شد. دراین‌جلسه ۲۴برك دستور پرداخت های اصلاحات ارضی‌صادره سال ۴۸بسررسید سال های ۴۹تا ۶۰از قرار تومانی۱۰ر۷ ریال بمبلغ۵۹۸ هزارو ۹۹۲ریال خریدوفروش شد .

جمع‌معاملات این جلسه بورس بالغ‌بر یك میلیون و۴۵۸هزار و ۸۸۴ ریال می‌باشد .

دارنده پروانه شماره۱

نقره استاندارد

مرتضی مظفریان

محل فروش :

۱ـ جواهری مظفر ـ چهارراه لاله‌زار
۲ـ مرتضی مظفریان ـ اول بازار طهران
۳ـ مظفریان ـ دروازه دولت اصفهان

همه رقم نقره‌های کهنه فرسوده خریداری یا معاوضه‌میشود
۱ـ۵

آگهی دعوت

از کلیه صاحبان سهام شرکت سهامی مهدیان بدین وسیله‌دعوت میشود که برای تشکیل مجمع عمومی فوق‌العاده درتاریخ۱۴ر۱ر۴۹ ساعت ۵ بعد از ظهر درمحل‌شرکت حضور بهم‌رسانند .

دستور جلسه :

۱ـ تبدیل نوع شرکت
۲ـ تصویب اساسنامه جدید
۳ـ انتخاب هیئت مدیره و در صورت لزوم بازرسان
۴ـ تعیین خط و مشی آتی شرکت

مدیرعامل شرکت سهامی مهدیان
آ ـ ۳۷۴۸۱

مجله جوانان با مطالب خواندنی منتشر شد

آگهی استخدام

واحد بهره برداری صنعتی از جنگلهای نکا وابسته بوزارت منابع طبیعی در اجرای طرح‌مصوبه ۱۱۱۱ سازمان برنامه برای خدمت در حوزه اجرای طرح در نکا (مازندران) بافراد مشروحه با شرایط زیر نیازمند است :

۱ـ مدیر امور صنایع چوب	یکنفر	حداقل لیسانس یا مهندس اقتصاد و حدود ده سال سابقه خدمت در کارخانجات‌داخلی وسه‌سال‌مدیریت
۲ـ مسئول امور فنی در کارخانه چوب بری تخته جعبه‌سازی و پارکت	۴ نفر	لیسانس یامهندس صنایع چوب
۳ـ مسئول امور فنی‌در کارخانه تخته‌لائی‌و روکش	۴نفر	لیسانس یامهندس صنایع چوب
۴ـ مسئول امور فنی در کارخانه نوتخته (نئوپان)	۴نفر	لیسانس یامهندس صنایع چوب
۵ـ مسئول‌امورفنی‌در کارخانه مبل‌در، پنجره و پانل	۸ نفر	لیسانس یامهندس صنایع چوب
۶ـ مسئول امورفنی‌درگاههای ماشین‌آلات صنایع چوب	۴نفر	مهندس مکانیك
۷ـ مسئول امور برق و الکتریك	۴نفر	مهندس برق‌و الکتریك
۸ـ کارشناس حسابداری و امور اداری	۲ نفر	فارغ‌التحصیل‌مدرسه‌عالی‌حسابداری یا علوم اداری و مدیریت و یا دانشکده‌بازرگانی

افراد فوق بارعایت آئین‌نامه استخدام کارکنان پیمانی طرحهای غیر مستمر عمرانی در طبقات‌مربوط استخدام خواهند شد و در صورت لزوم برای طی یکدوره کارآموزی به مدت شش ماه‌بکشوررومانی اعزام میشوند.

افرادی‌که به هزینه طرح دوره های‌تعلیماتی راقبل یا حین خدمت میگذرانند باید تعهد ده‌سال خدمت با تضمین کافی که تعیین و اعلام میگردد بسپارند .

داوطلبان باید آشنائی کامل به یکی اززبان های فرانسه یا انگلیسی داشته و مدارك زیررا

۱ـ رونوشت برك خاتمه خدمت نظام وظیفه و یا معافیت دائم.
۲ـ فتوکپی اصل مدرك تحصیلی (دونسخه)
۳ـ عکس ۶ × ۴دوازده قطعه.

همراه با فرم زیر :

اینجانب ..... فرزند ..... دارای شناسنامه شماره .....
صادره از ..... متولد سال ..... که دارای مدرك تحصیلی .....
میباشم علاقمندم‌درواحدبهره برداری صنعتی از جنگلهای
نکا (مازندران) خدمت نمایم امضاء
نشانی :

حداکثر تاتاریخ ۲۵اسفند باپست سفارشی شهری بنشانی :

تهران ، خیابان البرابت دوم ، خیابان‌سهیل، وزارت منابع طبیعی دفتر مرکزی طرح بهره‌برداری صنعتی از جنگلهای نکا ارسال دارند.

از افراد واجدشرایط روز ۲۶ اسفند دردفتر طرح واقع در تهران وزارت منابع طبیعی امتحان زبان فرانسه یا انگلیسی و مصاحبه بعمل خواهد آمد.

در صورتی که روز مقرر مراجعه ننمایند حق هیچگونه اعتراضی نخواهند داشت.

افراد فوق باستثناء (ردیف۸) در صورت موفقیت بلافاصله برای دوره کارآموزی شش‌ماهه در اجرای طرح (مازندران) و کارخانجات صنایع چوب داخل کشور اعزام و در پایان این مدت بشرط ابراز لیاقت و کاردانی بخارج گسیل خواهند شد.

داوطلبان استخدام باید در هیچیك ازدستگاه های دولتی شاغل نباشند.

۱ـ۳ آ ـ ۸۰۳۰۴ مجری طرح محمد داداش زاده

چشم همچشمی برای پرواز با BOAC

پرواز با BOAC مد روز است

تهران لندن		
درجه یك	دو سره	۶۳ر۸۶۰ ریال
توریست	دو سره	۴۴ر۱۴۰ «
رفت و برگشت یکماهه	دوسره	۲۸ر۲۶۰ «

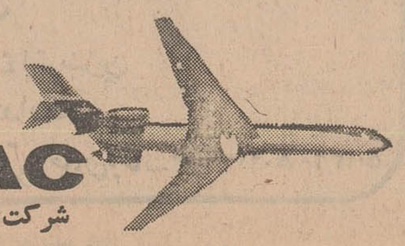

BOAC بی.او.ا.سی از شماموافظت میکند
شرکت هوائی بریتانیائی ماوراء بحار با همکاری کانتاس و ایر ایندیا

برای کسب اطلاعات بیشتر به‌آژانس مسافرتی خودویا بی. او. ا. سی در تهران خیابان شاهرضا شماره ۳۲۳ تلفن ۹ـ۳۱۲۳۲۵ یا آبادان ـ سان شاین‌آرکاد تلفن ۳۱۵۴ ـ ۲۴۷۱ مراجعه فرمائید .

سیلوی ۷طبقه رضائیه مورد بهره‌برداری قرار گرفت

بهره‌برداری از سیلوی هشت هزار تنی رضائیه با حضور آقای کیانپور استاندار آذربایجان غربی آغاز شد . این سیلوی هفت طبقه زیرنظر دفتر مرکزی اجرای طرح ساختمان سیلوهای کشور و متخصصان شوروی در زمینی به مساحت ۲۰ هزار مترمربع ساخته شده و۸۰ میلیون ریال هزینه آن ازمحل اعتبارات عمرانی برنامه‌سوم کشور تامین شده است .

با احداث این‌سیلو ظرفیت کلیه سیلوها وانبارهای فنی آذربایجان غربی به ۵۴ هزارتن رسیده است.

آگهی مناقصه

شرکت دخانیات ایران دو قلم سم (دو هزار کیلو گرم ماده‌موثره کلروفن یا دی .دی .دی وپنجاه‌تن مانب) مورد نیاز خود را سی‌انداف خرمشهر یا بندر شاهپور یا بندر پهلوی یا تحویل مرز جلفای ایران از طریق‌مناقصه‌خریداری می‌نماید. داوطلبان شرکت در مناقصه می توانند پیشنهاد های صریح و قطعی خود را با اطلاع و رعایت کامل مشخصات شرایط و مفاد طرح پیمان که از اداره معاملات خارجی اینشرکت واقع در خیابان‌ایرانشهر شمالی دریافت میدارند با توجه‌به اینکه مبلغ دویست هزارریال وجه نقد یا ضمانتنامه بانکی بعنوان سپرده شرکت در مناقصه‌میبایستی تسلیم نمایند تا ساعت ۹ صبح‌روز ۲۶ر۲ر۴۹ مطابق با شانزدهم می ۱۹۷۰ باداره دفتر شرکت دخانیات ایران تسلیم نمایند . جلسه‌مناقصه در ساعت ده صبح همان روزدراداره معاملات خارجی تشکیل میشود . حضورپیشنهاددهندگان‌یانمایندگان آنان در جلسه مناقصه آزاد و شرکت در مناقصه بمنزله قبولی کلیه شرایط مناقصه میباشد . سپرده نفر دوم تا قطعیت معامله با نفر اول آزاد نخواهد شد .

م‌الف ۱۳۱۲۷

شرکت دخانیات ایران

۱ـ۲ آ ـ ۸۰۷۰۳

آگهی تدریس خصوصی

بدینوسیله باطلاع کلیه خانواده ها میرساند که عده‌ای از دانشجویان رشته های مختلف دانشگاه تهران آماده تدریس خصوصی میباشند . خواهشمند است در صورت احتیاج تقاضای خودرابا ذکر نشانی محل اقامت و شماره تلفن به‌دانشگاه تهران امور دانشجوئی ارسال و یا با تلفن ۹۹ تا ۶۹۸۹۱ شماره های داخلی ۶۶۹ـ۵۵۷ـ۲۷۰ و تلفن مستقیم ۶۹۸۲۰ تماس حاصل فرمائید . م‌الف ۱۲۸۴۶

امور دانشجوئی دانشگاه

۱ـ۸

آگهی مناقصه شماره ۷۴۱ر۴۹

شهربانی کل‌کشور تعداد بیست هزار و هفتصد(۲۰۷۰۰) زوج کفش سرپائی پلاستیکی در ردیف و مشابه نمونه موجود در رنك مشکی برابر برك شرایط جداگانه موجود از طریق مناقصه خریداری مینماید ـ داوطلبان مایل بشرکت در این مناقصه میتوانندبرای دریافت برك شرایط و دیدن نمونه بدائره قرارداد های اداره کارپردازی مراجعه و پیشنهادات خود را تنظیم و در پاکت لاك‌ومهرشده باذکر جمله مربوط بمناقصه شماره ۷۴۱ر۴۹ تاآخر وقت اداری روز۲۹ر۱ر۴۹ بدائره‌دبیرخانه تسلیم و رسید دریافت نمایند ، پیشنهادات رسیده ساعت ده صبح روز ۳۰ر۱ر۴۹ در کمیسیون مناقصه بازو قرائت خواهد شد، حضور پیشنهاد دهندگان در جلسه کمیسیون الزامی است و در صورت عدم شرکت، کمیسیون مناقصه برابر مقررات تصمیم مقتضی اتخاذ خواهدنمود. م‌الف ۱۳۰۳۷

شهربانی کل‌کشور

۱ـ۲ آ ـ ۸۰۴۰۶

وزارت جنك

تجدید آگهی مناقصه

شماره ۱ تاریخ ۸ر۱۱ر۱۳۴۸

سررشته‌داری نیروی زمینی شاهنشاهی جهت مصرف ۵ قلم اجناس مشروحه زیر را :

ردیف	نوع	میزان‌جنس
۱ـ	زیر پیراهن آستین بلند طبق نمونه و مشخصات مربوطه به تعدادی که در برك شرائط معامله قید شده‌است .	
۲ـ	زیر شلوار کشباف بلند طبق نمونه و مشخصات مربوطه به تعدادی که در برك شرائط معامله قیدشده است.	
۳ـ	زیر پیراهن آستین کوتاه طبق نمونه و مشخصات‌مربوطه به تعدادی که در برك شرائط معامله قیدشده است.	
۴ـ	زیر شلوار کشباف کوتاه طبق نمونه و مشخصات مربوطه به تعدادی که در برك شرائط معامله قیدشده است.	
۵ـ	عرق‌گیر کشباف طبق‌نمونه ومشخصات مربوطه به‌تعدادی که در برك شرایط معامله قیدشده است.	

از طریق مناقصه خریداری مینماید.

پیشنهاد دهندگان میتوانند با مراجعه به دائره خرید وپیمانها اداره سررشته‌داری نیروی زمینی شاهنشاهی‌و ملاحظه نمونه و مشخصات اجناس و دریافت برك‌شرائط و مشخصات معامله پیشنهاد خودرا طبق مفاد مندرج در شرائط معامله تنظیم و تا ساعت ۹صبح روز یك‌شنبه ۱۶ر۱ر۴۹ به دفتراداره سررشته‌داری نیروی زمینی شاهنشاهی تسلیم نمایند. م‌الف ۱۳۰۳۴

اداره مناقصه‌گدار (اداره سررشته‌داری نیروی زمینی‌شاهنشاهی.

اداره سررشته‌داری نیروی زمینی شاهنشاهی

۱ـ۲ آ ـ ۸۰۴۰۲

زندانیان شهرضا حرفه‌ای می آموزند

چند روز قبل آقای ایزدی فرماندار شهرضا در معیت آقایان میرسعیدی دادستان و دکتر شیرانی رئیس بهداری ، مولائی نماینده روزنامه اطلاعات وبازرس انجمن واسفندیاری مدیر عامل انجمن حمایت زندانیان در دفتر سرکار سرگرد رفعت‌نژاد رئیس شهربانی حضور یافته پس از مذاکراتی که برای بهبود وضع زندانیان بعمل آمد و با توجه به اقدامات قبلی و تحصیل درآمدی که باکمك ومساعدت آقای فرماندار جهت انجمن حمایت زندانیان شده است تصمیم گرفته شد اقداماتی صورت گیرد. آقای ایزدی فرماندار شهرضا که شخصی علاقمند بهبود شهر ووضع عمومی اهالی بخصوص زندانیان میباشد دستور داد نسبت به‌سم پاشی ورنك آمیزی زندان اقدام فوری بعمل آید و وسائل مورد نیاز زندان بشرح زیر خریداری گردد تشك، تختخواب ، چراغ خوراك پزی ، وسائل کامل غذا خوری، پوشاك ازقبیل جوراب، شورت ، زیر پیراهن ، لباس گرم ۱۰ عدد ، پتو باملافه، زیلووسائل ورزشی‌ووسائل حرفه‌ای که‌زندانیان بتوانند در مدت اقامت در زندان حرفه‌ای را فرا گیرند وتمام وسائل تهیه ودر اختیار زندان قرارگرفت. ضمنا دستور داد کلاس پیکار با بیسوادی در زندان تاسیس وازاین راه نیز کمکی بعمل آمد و نسبت به‌تامین حوائج خانواده زندانیان از طرف آقای فرماندار دستورات لازم داده شد که بموقع اجراء گذارده شود . سپس حضار بااظهاررضایت از وضع زندان شهربانی را ترك نمودند .

جوانان

نشریه زیبا، دلپذیر

وخواندنی

دوشنبه‌ها منتشر میشود

۶۶۸۳-۱۳ر۱۲ر۴۸

اصلاعیه شهرداری شهسوار

بموجب دستور تلگرافی شماره ۷۲۶۸ر۶- ۱۶ر۱۱ر۴۸ مقام معظم وزارت کشور و قانون نوسازی و عمران شهری‌از تاریخ اول فروردین ماه ۱۳۴۹ در شهر شهسوار با رعایت مقررات و آئین نامه های مربوطه اجرا خواهد شد لذا مراتب جهت اطلاع عموم ساکنین شهر شهسوار اعلام میگردد .

شهردار شهسوار- رحیمی

آ-۸۰۷۲۴

الی کهن

جاسوسی که از اسرائیل آمده بود

یك هدیه ارزنده برای دوستان در ایام عید

نام و نشانی دوست خود را با مبلغ دویست ریال برای صندوق پستی ۹۰۳ تهران ارسال دارید تاکتاب فرستاده شود . تلفن ۳۱۰۳۴۸

آ-۸۰۳۱۴ ۱-۳

کتاب شاه‌سخن‌ها

نمونه‌بهترین‌هدایا وعالیترین ارمغانها

دراین کتاب آموزنده علمی وادبی وتاریخی‌چه‌بسیار مطالب سودمند وپند واندرزهایی است که جوانان باید از زبان پادشاهان بخوانند وپندواندرز گیرند .

درهمه کتابخانه‌ها یافت میشود .

آ-۳۲۳۴۴ ۱-۸

کلاسهای دوره ، تك‌درس

برای سیکل دوم دبیرستان

دررشته های ریاضی ، طبیعی ، ادبی ، از پانزدهم فروردین جهت استفاده داوطلبان متفرقه و دانش‌آموزان مدارس در آموزشگاه خزائلی عصرها دایر است . و دراسفند ماه نام‌نویسی بعمل می‌آید.

نشانی - خیابان شاه‌آباد - کوچه محمودی - روبروی پاساژ علمی تلفن ۳۳۴۸۸۱

آ-۷۷۶۸۶ ۱-۳

جلد ۲۱

تاریخ تمدن- ویل دورانت

منتشر شد (بها ۵۰۰ ریال)

(بهای دوره ۲۱ جلدی ۶۰۰۰ ریال)

مرکز انتشار : شرکت نسبی اقبال. شاه‌آباد

کلاسهای فشرده برای مسابقات دانشگاه

(فنی ، پزشکی، علوم، ادبیات، حقوق ، بازرگانی، اقتصاد)

در آموزشگاه خزائلی از پانزدهم فروردین صبح وبعداز ظهر دایر است و در اسفند ماه نام نویسی بعمل می‌آید .

نشانی : شاه‌آباد کوچه محمودی‌روبروی پاساژ علمی تلفن ۳۳۴۸۸۱

آ-۷۷۵۴۰ ۱-۳

اطلاعات‌هوائی

نشریه مخصوص ایرانیان مقیم خارج ازکشور این نشریه هر روز صبح با پست هوائی برای مشترکین ارسال میشود .

قیمت آبونمان برای آمریکا یکساله ۲۲۰۰ ریال وبرای اروپا ۱۸۰۰ ریال میباشد .بدانشجویان ۳۵ درصد تخفیف داده خواهدشد .

تلفن شعبه آبونمان اطلاعات هوائی ۳۱۱۰۷۱

ایران طیور

بابیش ازیک ربع قرن سابقه

سازندهٔ انواع لوازم مرغداری :

دستگاه مادرمصنوعی عادی و اتوماتیك — لانه های تخم‌گذاری — قفس های مرغ تخمی — انواع داله خوری و آبخوری وبسیاری لوازم دیگر

سازندهٔ ماشینهای جوجه کشی :

با ظرفیت ۵۶ تا ۹۰۰ تخم مرغ

تولید کنندهٔ جوجهٔ تخمی نژاد لگهورن

کاتالوگ و فهرست قیمت مصنوعات مجاناً ارسال میشود

نشانی : خیابان آیزنهاور - خیابان خوش شمالی (جنب پمپ بنزین) خیابان فرصت شمارهٔ ۱۱۱ تلفن ۹۵۳۹۸۹ عزیزان تلگ‌اور دکتاط

نمایندهٔ منزوش شاهرضا جنب میدان فردوسی تلفن ۳۱۲۶۰۹

تجدید آگهی مناقصه ساختمان حمام شهرداری دهاقان

شهرداری دهاقان ساختمان یکباب حمام ۱۶ دوشه را طبق شرایط مندرج در آگهی قبلی که در روزنامه پنجشنبه ۱۳۱۷- ۲۱ر۱۱ر۴۸ و سه‌شنبه ۱۳۱۹- ۲۳ر۱۱ر۴۸ اطلاعات درج گردیده بمناقصه واگذار می نماید .

شرکت کنندگان در مناقصه باید تا آخر وقت اداری روز یکشنبه ۹ر۱ر۴۹ بدفتر مهندسی مراجعه و نقشه و اسناد مناقصه را خریداری و پیشنهادات خود را تا ساعت ۱۱ صبح روز سه شنبه ۱۱ر۱ر۴۹ تحویل دفتر شهرداری نمایند پیشنهادات واصله در ساعت ۱۲ همانروز در کمیسیون مناقصه که در دفتر شهرداری تشکیل میگردد بازو قرائت خواهد شد. شرکت کنندگان برای کسب اطلاعات بیشتر بدفتر مهندسی استان اصفهان مراجعه‌نمایند.

شهردار دهاقان - شهنواز

آ-۸۰۵۰۴

گروه فرهنگی هدف

برای کلاسهای کنکورحقوق- ادبی - زبان - اقتصاد - بازرگانی . موسسه عالی حسابداری . علوم اداری . علوم تربیتی و مدرسه عالی دختران ثبت‌نام میکند .

کلاسها از ۱۶ فروردین‌ماه شروع میشود

نام نویسی همه روزه از ساعت ۵ بعد از ظهر در دبیرستان شماره چهار هدف خیابان شاه نزدیك فروشگاه بزرك ایران تلفن ۴۷۸۵۲

آ-۸۰۱۷۲ ۱-۴

کانون آموزش زبان و کلاسهای پروفیشینسی

برای ترم‌بهار ثبت‌نام می‌کند

۱- کلاسهای فشرده کنکور واعزام در سه نوبت عصرها ۲ تا۴ شبها ۵ تا ۸

۲- کلاسهای پروفیشنسی در۶سطح مختلف .

۳- کلاسهای مقدماتی

۴- کلاسهای مکالمه .

ثبت‌نام صبحها از ۸ر۳۰ تا ۱۲ر۳۰ عصرها ۴ تا ۸ بعدازظهر .

نشانی : خیابان پهلوی - بالاتر از تخت جمشید شماره ۱۶۹ تلفن ۴۲۷۹۷

کلاسهای انگلیسی انجمن ایران وآمریکا

ثبت‌نام برای کلاسهای روزی یکساعت در روزهای شنبه ۲۳ اسفند برای کلاسهای شش ببالا و یکشنبه ۲۴ اسفند برای کلاسهای دوالی پنج ودوشنبه ۲۵ اسفند برای داوطلبان جدید صبحها از ساعت ۸ر۳۰ الی ۱۱ وبعداز ظهرها از ساعت ۴ الی ۶ بعمل‌خواهد آمد . امتحان تعیین‌کلاس در روزهای پنجشنبه هر هفته انجام میشود .

نشانی: خیابان وصال شیرازی- تلفن ۴۷۴۳۸

آ-۸۰۱۶۲ ۱-۳

مفقود شده

یکبرك چك‌شماره ۷۵۹۵۸عهده جاری۱۹بنام اینجانب‌حسین‌الله‌قلی شهر بابکی در تاریخ ۱۶ر۱۲ر۴۸ مفقود شده از درجه اعتبار ساقط است وضمنا حساب مزبور در شعبه بانك ملی شهر بابك بسته ودسته چك تحویل بانك گردید

حسین الله‌قلی شهر بابکی

آ-۸۰۵۳۶ ازشهرستانها نماینده فعال میپذیریم .

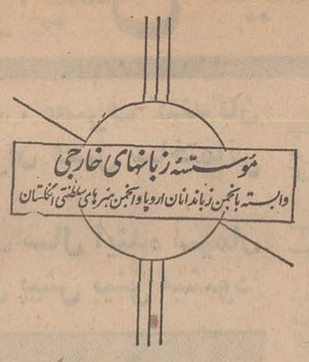

ثبت‌نام ترم بهار

دانشجویان جدید **ازشنبه ۱۶ اسفند تاظهر جمعه ۲۲ اسفند ۴۸**

از دانش آموزان - دانشجویان -کار مندان دولت و موسسات وغیره با استفاده از روشهای نوین - لابوراتوار زبان- پلی کپی گرامری- نوار - فیلمهای‌آموزشی‌تحت نظر استادان‌مجرب ونظارت‌مدیریت‌دروس:

New Concept English (An Audio-Visual Method)	۱- دوره‌های زبان انگلیسی
G. Manger	۲-دوره‌های زبان فرانسه
Series by T. J. Garrett, Schulz-Griesbach	۳- دوره‌های زبان آلمانی
Luisa Rapaccini	۴- دوره‌های زبان ایتالیائی
Gregg and Pitman's	۵- شورت هند (تندنویسی) انگلیسی
Internationale	فرانسه
Verkehrsschrift	آلمانی
	فارسی

درسطحهای مقدماتی‌میانه‌و پیشرفته

۶- تند نویسی (Stenotype) - نامه‌نگاری - لورکمبریج - کنکور - اعزام دانشجو- ثبت‌نام میشود.

استثناء جمعه ۲۲ اسفند تا ساعت ۱۲ دفتر ثبت نام مفتوح است .

کلاسها درتمام ساعات ۸ الی ۹ شب وبرای دانش آموزان و دانشجویان ۱۲½الی ۱ر۳۰ و ۵-۶ و۶-۷ بعداز ظهر ها همه روزه عادی وفشرده دایر خواهد بود .

نشانی: خیابان‌شاه‌ساختمان آلومینیوم - طبقه پنجم - تلفنهای ۶۰۸۲۹ و ۶۰۶۷۸

گروه فرهنگی خوارزمی

برای کلاسهای کنکور فنی - پزشکی-ادبی- کشاورزی - علوم - دامپزشکی که از روز شنبه پانزدهم‌فروردین‌ماه۴۹ شروع میشود) ثبت نام مینماید داوطلبان بواحد های زیرمراجعه‌فرمایند.

۱- آموزشگاه شماره یك : شاهرضا بیست‌متری دوم نبش‌خیابان سزاوارتلفن ۴۳۱۸۰ (برای کلاسهای کنکور فنی)

۲- آموزشگاه شماره ۲: شاه آباد اول بهارستان تلفن ۳۳۸۶۳۳(برای کلاس های کنکور فنی - پزشکی -ادبی)

۳-آموزشگاه مرجان : خیابان پهلوی نرسیده به‌تخت جمشید تلفن ۶۱۳۹۹۴ (برای کلاسهای کنکور پزشکی وادبی)

۴- آموزشگاه شماره ۳ : خیابان تهران‌نوایستگاه منصورآباد خیابان ششم بهمن‌تلفن ۷۹۰۰۷۶ (برای کلاس های کنکورپزشکی‌وفنی)

۵-آموزشگاه شمیران : خیابان‌پهلوی نرسیده به پل تجریش تلفن ۸۳۴۲۹ (برای کلاسهای کنکور پزشکی)

درایام تعطیلات نوروز از روز۴ر۱ر۴۹ آموزشگاه ها برای ثبت‌نام بازاست . خواهشمنداست برای ثبت نام ۲قطعه عکس همراه داشته باشید.

نتیجه‌قرعه‌کشی ۲ عرتومان سری ۱۰۰۳

بلیطهای ماهانه اعانه ملی — چهارشنبه ۴۸/۱۲/۲۰

برندگان جوایز یك هزار تومانی				
۳۲۷۸۵	۲۴۰۹۵	۸۵۷۱۷	۷۱۰۰۸	۴۱۵۱۶

برندگان جوایز پنجهزار تومانی			
۲۲۴۳۵۵۶	۱۵۴۳۵۵۶	۰۸۴۳۵۵۶	۰۱۴۳۵۵۶
۲۳۴۳۵۵۶	۱۶۴۳۵۵۶	۰۹۴۳۵۵۶	۰۲۴۳۵۵۶
۲۴۴۳۵۵۶	۱۷۴۳۵۵۶	۱۰۴۳۵۵۶	۰۳۴۳۵۵۶
۲۵۴۳۵۵۶	۱۸۴۳۵۵۶	۱۱۴۳۵۵۶	۰۴۴۳۵۵۶
۲۶۴۳۵۵۶	۱۹۴۳۵۵۶	۱۲۴۳۵۵۶	۰۵۴۳۵۵۶
۲۷۴۳۵۵۶	۲۰۴۳۵۵۶	۱۳۴۳۵۵۶	۰۶۴۳۵۵۶
	۲۱۴۳۵۵۶	۱۴۴۳۵۵۶	۰۷۴۳۵۵۶

برندگان جایزه پنجاه هزار تومانی	برندگان جایزه ده هزار تومانی
۱۵۹۳۰۸۲	۰۶۱۷۲۹۰
۲۵۹۳۰۸۲	۲۶۱۷۲۹۰

برنده جایزه بیست وپنجهزار تومانی	برنده جایزه پنجهزار تومانی
۰۵۹۳۰۸۲	۱۶۱۷۲۹۰

برندگان جایزه هفتاد هزار تومانی	برندگان جایزه سی هزار تومانی
۰۳۸۸۱۹۱	۰۸۴۵۶۱۶
۲۳۸۸۱۹۱	۱۸۴۵۶۱۶

برنده جایزه سی و پنجهزار تومانی	برنده جایزه پانزده هزار تومانی
۱۳۸۸۱۹۱	

برنده جایزه ۳۰۰ هزار تومانی	۰۶۷۵۷۴۶
برنده جایزه ۳۰۰ هزار تومانی	۲۶۷۵۷۴۶
برنده جایزه ۱۵۰ هزار تومانی	۱۶۷۵۷۴۶

برندگان جوایز ۵ هزار تومانی به بالا که حداکثر تا روز سه‌شنبه هفته آینده برای دریافت جایزه خود به بنگاه اعانه ملی مراجعه کنند، میتوانند در قرعه‌کشی قهرمان شانس شرکت نمایند.

اجحاف در فروش چادر کرب دوشین خانم‌ها

چهل سال قبل در همین روز

دراین چندروزه جمعی از اهالی که در معاملات پاتجارو مخصوصا خرازی فروش ها دچار اجحافات گردیده‌اند برحسب امر ریاست بلدیه به محکمه‌صلحیه بلدیه رجوع نموده‌اند وچون از مقامات عالیه امر اکید به جلوگیری از اجحافات صادر شده بود فورا محکمه رسیدگی نموده میزان اجحاف شده‌را از فروشنده اخذ و با خریدار مسترد نموده و خسارت‌وارده نیزاز فروشنده اخذ گردید ، منجمله یك نفرزن شکایت می نماید که در ظرف سه روز متوالی سه ثوب چادر کرب‌دوشین از لاله‌زار خریده بود که فروشنده روز اول ۲۵ تومان و دوروز بعد هر روز یك‌تومان بر قیمت علاوه کرده‌بود ،باین شکایت نیز رسیدگی شد و هر روزاز این قبیل معاملات وجود دارد .

کفالت صحیه نظمیه

آقای دکتر تقی‌خان‌قره گزلو بسمت کفالت صحیه‌نظمیه بجای آقای دکتر محمودخان ثقفی (علیم‌الدوله) انتخاب ومشغول کار شد .

راه آهن جنوب

عملیات ساختمانی راه‌آهن از دزفول روبه خرم‌آباد ادامه دارد ، عده‌ای از مهندسین امریکائی که استخدام شده بودند بسمت ایران حرکت کرده و مرتباوارد‌خواهندشد. اقدامات راهسازی در خاك استان به سرعت پیش میرود .

دکتر جهانسوزی

آقای دکتر عبدالله میرزاجهانسوزی پس‌از ۹سال تحصیل در رشته طب‌و اخذ دیپلم عالی‌وارد طهران‌شد .

موجودی عواید قندوشکر

در آخر شهریور ۱۳۰۹ موجودی عواید قند وشکر و چای مخصوص ساختمان راه آهن سراسری ایران پانزده میلیون و پانصد وهشتاد وچهار هزار تومان بوده که از این مبلغ در حدود سه میلیون ونیم تومان بحساب ثابت بافرع دووونیم‌درصددربانك ملی گذارده شده و بقیه به حساب جاری دربانك ملی‌وخزانه‌داری کل با فرع صدی نیم گذارده شده است .

ازابتدای قانون‌انحصار تا آخرسال ۱۳۰۸ عایدات وصولی قند و شکر و چای بالغ بر سی‌میلیون تومان‌بوده که براین مبلغ دریافتی از بانك‌ملی بابت منافع عواید ودایع انحصار بمبلغ نزدیك به یك میلیون تومان اضافه می شود .

بدین ترتیب تاهمین تاریخ‌درحدود پانزده میلیون تومان خرج ساختمان راه آهن‌در شمال و جنوب گردیده است

بازگشت از روسیه

مشاورالممالك انصاری

آقای علیقلی خان انصاری (مشاور - الممالك) سفیر کبیر دولت ایران درروسیه عازم ایران گردید و امشب وارد تهران خواهد شد،عصرامروز جمعی از محترمین ایشان‌رادر کرج‌استقبال می‌نمایند .

مرمت مقبره مستوفی

مقبره حمدالله مستوفی -قزوینی

چون مقبره‌حمدالله‌مستوفی‌قزوینی که ازعلماءبزرگ‌ومورخین معروف‌است روبه‌خرابی گذارده آقای‌وحدت‌رئیس عدلیه اقدام نموده که با جمع آوری اعانه تعمیر مقبره صورت گیرد ، کمیسیونی با حضور حکمران‌قزوین تشکیل گردیدوعده‌زیادی‌ازمحترمین اعاناتی پرداختند .

تعطیل عمومی جمعه

بامضای آقای ع . نسبی‌مقاله‌ای چاپ شده ومی نویسد :

گاه‌گاهی‌اغلب‌آقایان باذوق که‌تمام‌روز تعطیل را مشغول تفریح وخوشگذرانی هستند در موقعی که کنار جوی آب‌یا سبزه یادر مجالس سروروشادی ،تاتر سینما یادرمجالس ادبی نشسته‌اند غفلتا بیاد کسبه و توده زحمتکش افتاده چنین‌اظهار می کنند که چقدر خوب وبجا بود که‌آنها هم‌می‌توانستند مثل ما در هفته یکروز از تعطیل مستفیض شوند .

بعقیده نویسنده ملتی که از صد، نودنفر آنها بیسواد هستند نمی توانند از یك روز تعطیل استفاده کنند.چون وسایل تفریحشان مجالس‌قماروتریاك وباخانه های غربی خارج شهر یا بالاخره نوشیدن و استعمال مسکرات خواهد بود ، در اینصورت‌تعطیل‌برای او حرام است . در این محیط یعنی طهران پایتخت مملکت که مردمانش بالنسبه متمدن وبافهم‌ترند صدی سی هنوزتاتر یاسینما راندیده‌اند و معنای آن‌رادرك نکرده‌اند ووسایل تفریح حقیقی‌ندارند و ازورزش‌وفوتبال‌وتنیس وصحراگردی‌بی‌خبرند ، آیا چنین مردمی می توانند تعطیل عمومی‌داشته باشند ؟در اروپا روز یکشنبه تعطیل عمومی‌است و اگر کسبه‌مشغول کسب شوند مورد مواخذهٔ‌پلیس واقع شده جریمه می‌شوند ، ولی ز عشق تا به صبوری‌هزارفرسنك است مگر نه‌این بود که صنف سلمانی ها سال‌گذشته روز جمعه بعد از ظهر ها تعطیل داشتند ؟ درصورتیکه اجبار هم نبود بمیل‌خود پیشقدم شده‌بودند ، ولی جهالت ولاقانی بعضی مانع شد و یکایك عهد و پیمان را شکستند،این راهم عرض کنم تا از طرف دولت اقدام نشود عملی نخواهد شد ،تعطیل یك‌روز در هفته لازم است بشرطی که وسایل تفریح حقیقی برای مردم‌آماده شود

(نقل‌ازاطلاعات ۲۱اسفندماه۱۳۰۹)

رونوشت مطابق با اصل باشد یا نباشد؟

مهندس علیرضا شیروانی

انتقاد

هریك از موسسات‌شهرستان ها ممکن است تابع اداره مرکزی در پایتخت باشد غیر از رادیو و تلویزیون که‌نباید رونوشت مطابق اصل باشد. رادیو و تلویزیون هر محلی باید نمودار و مظهر و مبین آداب و رسوم و سنت ها و کیفیت‌زندگی‌مردم همان‌محل باشد چه‌اگر فی‌المثل کسی موسیقی هندی را بخواهدموج دهلی را میگیرد و یا اخبار ترکیه را بخواهد از موج استانبول استفاده میکند ولو آنکه موسیقی هندی و اخبار ترکیه را رادیو و تلویزیون جای دیگر هم پخش نماید .و چنانچه‌رادیو و تلویزیون هر شهری بسبب رابطه تابع و مشوعی بازگوی رادیو و تلویزیون شهر دیگر باشد وجود و عدمش یکسان است یعنی رونوشت مطابق اصل شده و در اینجا تا اصل‌هست از رونوشت استفاده نمیشود و باصطلاح تعزیه گردانهای قدیم (زینب‌زیادی) است بنابر این مثلا رادیو و تلویزیون ساوه نباید مانند ارتش ساوه که از ارتش پایتخت تبعیت میکند از رادیو و تلویزیون مرکز تبعیت نمایند مگر از نظر اداری که البته هراداره و سازمانی تابع مرکزخواهد بود .

ما وقتی موج شیراز رامی‌گیریم باید چیزهائی ببینیم‌و بشنویم که خاطره شیراز در ما زنده شود مثلا باغات مرکبات ، درختان سرو ناز . آرامگاه سعدی و حافظ وآب رکن‌آبادش دیده مارا روشن سازد بطوریکه در تابلوی‌دید ما شیراز و وضع بی‌مثالش متظاهر گردد و یا اگر موج آبادان گرفته میشود باید صفای آرام دریا و نخلستان های سربفلك کشیده و لوله های نفت آنجا نمودار گردد بنحویکه تصور شود بوی‌نفت استشمام میشود . ولی دراین مورد اغلب رونوشت مطابق اصل شده است وحال آنکه در ایران هرشهری وضع مخصوص بخود دارد که با سایر شهرها مغایر است .

مثلا آن متلك‌گویان و لطیفه‌سازان اصفهان (بقول خودشان مزه‌اندازها) و آن شوخ وشنگولهای نمکریز شیراز . حماسه سرایان بختیاری و کردستان و آن هزلیات رشت معلوم نیست به کجا فرو رفته‌اند که در رادیو های گیلان و آذربایجان و اصفهان و فارس نمودارنیستند و متصدیان‌وابسته عینك‌تهران را بچشم خود زده‌اند .

در اصفهان مردی بود(و گویا حالا پسرش هست)بنام یوزباشی .که هر خارجی و مخصوصا تهرانی در خودفرو رفته‌یی را فورا شناخته با متلکها و لطیفه‌های شیرین و زنده خود بخنده وامیداشت بنحویکه اگر شنونده بعلت خونسردی و خمودگی سرباز زده طفره میرفت فی‌البداهه متلك دیگری باب طبعش‌نثار میکرد که مانند شمشیر کارگر می‌افتادو صحنه‌طوری برانگیخته میشد که‌مخاطب یارای پاسخ گفتن نداشت و در عین حال از خنده روده‌بر میشد . همینطور شاعر طنز - گوئی بنام «مکرم» بود که فی‌البداهه ترانه محلی‌لیشدار میسرود و عجیب آنکه‌آهنك سازی هم رفیقش بود که‌همان ترانه‌را تکمیل کرده‌آهنگش را میساخت و خواننده‌ئی‌نیز وجود داشت که آندو را بهم ربط داده باصدای دلنوازش صحنه را تکمیل‌مینمود بدون آنکه قبلا در اینموردبحثی و تمرینی و تکراری کرده باشند . الان هم ترانه های محلی شیراز و اصفهان . کرمانشاه ، کردستان،قوچان و مازندران بقدری زنده و جاندار است که فورا محل خود را می‌شناساند . ولی متاسفانه این‌ذوقها وتراوشات که عمده غذای رادیو و تلویزیون محلی است بجای آنکه باتشویق و وسایل متضمن جمع‌آوری و ازرادیو های محلی متظاهر گردد در رودخانه زاینده‌رود و کارون‌و بحر خزر فرو میرود و بجای آنها تفاله‌های تهران‌وصفحات گمنامی که از حیزانتفاع‌افتاده بنامهای مکرر گلهاوسبزه‌هاو غیره‌بسوی‌شهرستانهاسرازیر میشود وحتی اجرا کنندگان برنامه های شهرستانها سعی میورزند مقلد اجرا کنندگان برنامه های پایتخت باشند . مثلا در برنامه جالبی که‌خانم اربابی و آقای مانی پند و الدرز های شیرینی بصورت فولکلور اجرا مینمایند در رادیوی شهر دیگری هم دو نفر آقا و خانمی پیدا شده‌اند که با مهارتی آنچنان کافی ممارست کرده و تخصص به دست آورده‌اند که عینا مانند اجراکنندگان تهران طوطی شده‌اند و گوئی نوار تهران را پخش مینمایند و حال‌آنکه اگر این استعداد را درهمان لهجه شیرین محلی خود ترو تازه بکار برند بمراتب دلپذیرتر است .

آنوقتی که هنوز در تهران ترانه ها رونقی نداشت‌وکمتر به‌آنها توجه داشتند در رشت و شیراز مخصوصا در نواحی دشتی و تنگستان ترانه هائی اجرا میگردید که شنونده‌را شاعر نوپرداز و هر مایوسی را امیدوار می‌ساخت .

در اصفهان شاعری به نام «سالك» بود که با ترانه های محلی خود هر عابدی را به رقص وامیداشت و با مزه‌تر آنکه ترانه‌ساز دیگری‌بدنبال او بنام «فرد» بود که در هزلیات وهجویات ترانه های دیگری مترادف اولی می - ساخت که از او شیرین‌تر بود . در رشت خواننده‌ئی‌بود که از صبح تاظهر فقط بیك ترانه ور میرفت و شنونده تصور میکرد که آن ترانه درباره یك موضوع است ولی در عمل اینطور نبود، اوظاهرا یك ترانه را بنا به انتخاب شنونده اجرا مینمود وتابوی اعلام خاتمه نمیکردندبلادرنك از خود ترانه هائی میساخت‌و میپرداخت واجرامیکرد بدون آنکه «تنالینه» صدا وآهنگها فرقی کرده باشد و یا از دستگاه خارج شده باشد ، اگر شنونده زبان محلی‌را میدانست درك می‌نمود که جملات شاعرانه آن ترانه حاکی از موضوعات مختلف شرح زندگی روزمره مردم است و چیز تازه‌ئی نبوده و اگر طول میکشید و درباره خصوصیات آدمها و روش آنها مطلبی نداشت بطرزنشو و نما و روش حیوانات هم‌می‌- رسید و عاقبت وقتی که می‌- خواست شنوندگان را ترك گوید جمله خداحافظی راهم بدنبال همان ترانه با همان آهنك میسرود و اجرامینمود.

همین فولکلورها موسیقی های بومی نمودار آداب و رسوم و سنن هر محلی است که باید از محل خود تراوش نماید نه باتقلید از برنامه های خشك‌تهران و علیهذا شایسته‌است رادیوو‌تلویزیون محلی به تمام معنی محلی باشد نه رونوشتی از رادیو و تلویزیون تهران .

مسائل روز از نظر نویسندگان اطلاعات

متخصصین ناشی

بعضی از واحدهای صنعتی تهران برای آنکه دستمزد کمتری به کارگران خود بپردازند عده‌ای از افراد راکه کوچکترین تخصصی در رشته مربوط ندارند بخدمت می - گمارند .

این افراد که برای تعمیر و یا بکار گذاشتن آلات‌وادوات صنعتی به منازل مردم میروند نه‌تنها قادر نیستندوسایل برقی ویا گازی را مرمت و تعمیر نمایند بلکه موجبات‌خرابکاری در دستگاهها را فراهم‌مینمایند و خسارات غیرقابل جبرانی را برای صاحبان دستگاهها ببار می‌آورند .

دیروز یکی‌از همکاران‌نگارنده اظهار میداشت برای تعویض کپسول گاز یکی از کارگران بخانه‌ام آمد، این کارگرناشی نه‌تنها موفق نشد لوله را به مخزن گاز متصل کند بلکه شیر رابط را شکست . و هنگامی که باو دراین باره اعتراض شد در پاسخ گفت : انسان سالم هم درحالی‌که در خیابان راه می‌رودناگهان دچار سکته می‌شود وجان به جان آفرین تسلیم می‌کند .

همکار من گفت پس از ۳ روز که‌بامسئولان شرکت‌تلفنی تماس گرفتم بالاخره کارگری بخانه‌ام آمد وگفت بایدسیصد ریال پرداخت کنید تاشیررابط «نو» به مخزن وصل نمایم . چون دراین سه روز تلفنهاوسیله پخت وپز آشپزخانه از کار افتاده بود ناچار سیصد ریال پرداخت نمودم وقرار شد که بجای متخصص ناشی ، یك کارگر متخصص بیاید واجاق را بکار بیاندازد .

شرکتها، بنگاه‌ها و مسئولان امور مربوط به برق و گاز و سایر امور صنعتی باید باین نکته توجه داشته باشند که اشخاص بااطمینان‌ورجاعواثقی که به کارگران متخصص شرکتهای مورد معامله دارند اجناس ولوازم وادوات خود را خریداری می‌کنند . اگر این گونه شرکتها از اعتماد مردم سوءاستفاده کنند ویا بابکار گماردن و اعزام کارگران‌ناشی وغیر متخصص‌بخانه‌ها موجبات خرابی دستگاهها و ایجاد خسارات را برای مردم فراهم سازند معلوم نیست چه باید کردوخسارات ناشی‌ازخرابکاری متخصصین ناشی را از کجاباید دریافت نمود ؟

فردوس‌قربانی

اطلاعات مردم

حقوق- پاداش- عیدی-

۳۱۱۰۸۰

سال گذشته موسسه استاندارد در شب عید یك پاداش ویك عیدی و یکماه حقوق به مهندسین پرداخت کرد ولی بسایر کارمندان عیدی وحقوق داده لذاتقاضا دارد لطفا امثال این موضوع را در نظر داشته باشند و یادآوری این نکته نیز لازم است که تاامروز که نوزدهم اسفند است هنوز پرداخت نشده است .

کارمند موسسه استاندارد

چراغ راهنمائی لازم دارد

خیابان آریامهر صورت اتوبان را بخود گرفته است واتومبیلها دراین مسیربقدری بسرعت حرکت میکنند که عابر پیاده با وجود خط‌کشی قادر نیست خودرا بسمت‌مقابل خیابان برساند، از راهنمائی ورانندگی درخواست میشود که در سر راههای این خیابان چراغ راهنمائی بگذارد تا تصادفات کاهش یابد .

حسن علوی

چاله‌های پرآب

۳۱۱۰۸۰

خیابان افشین منشعب از خیابان شاه عباس کبیر اسفالت نیست والان که دارد باران می‌آید دیگر قادر به عبور از این خیابان نیستیم، بخصوص که چاله های بزرگ این خیابان نیز پراز آب‌شده است تقاضا میشود این‌خیابان پرجمعیت را اسفالت کنند .

ممتحنی

لزوم چراغ راهنما

۳۱۱۰۸۰

سالهاست که از اداره راهنمائی و رانندگی‌درخواست میکنم که در چهارراه هاشمی سلسبیل چراغ راهنما نصب کند ، زیرا تردد در این چهار راه بسیار زیاد است و اکثرا موجب تصادف میگردد . لذا باز هم تقاضا میشود که باین پیشنهاد ترتیب اثر داده شود.

مظفر شمس کاظمینی

توجه فرمائید

از اهالی محترم تهران بخصوص اشخاصیکه دارای اتومبیل شخصی میباشند تقاضا میکنم که از توقف در مقابل پل کاراژ ومنازل‌اتومبیل خود را نگذارند زیرا اینکار باعث میشود که وقتی صاحب منزل بخواهد اتومبیل خود را خارج کند، دچار اشکال میشود، بخصوص که خدای نکرده مثلا بخواهد بیماری‌را بدکتر یا بیمارستان برساند. لذا تقاضای خودرا تکرار و خواهش میکنم که از توقف در مکانهای فوق‌جداخودداری شود.

خیرخواهی

محصور شود

۳۱۱۰۸۰

در کامیاب شرقی منشعب ازخیابان سی متری فارمك چند قطعه زمین محصور وجود دارد که تبدیل‌بمراکز تجمع زباله محلات مختلف گردیده است واز این بابت بهداشت اهالی در خطرافتاده است . از شهرداری ناحیه تقاضا میشود که طبق‌مقررات شهرداری نسبت به محصور کردن این اراضی‌اقدام‌نمایند ورفاه ساکنین را فراهم کند.

معززی

ابر ها را آبستن کنید !

دردوسه سال گذشته ازگوشه وکنار شنیدم که متخصصین فن‌قادر هستند ابرهای آسمان‌را آبستن کنندو مثل‌اینکه کارهائی هم‌دراین زمینه انجام‌دادند و صفحات روزنامه شاهد است که‌این متخصصین ابرهای‌زیادی‌رابارور کردندتاجائیکه باتوجه بوضع‌بارندگی سال گذشته‌سرو صدای‌عده‌ای‌درآمد وخواهش کردند که متخصصین باردار کردن ابرها فعلا دست‌نگهدارند و بیشتر از این ببارندگی کمك نکنند ،زیراشدت بارندگی درسال گذشته بحدی‌بود که کشاورزان تایکماه بعداز عید هم نمی توانستند اقدام‌به کشت‌بهاره کنند . ولی‌امسال بارندگی بعکس‌سال گذشته شده‌است‌و همه کشاورزان درغالب مناطق کشور انتظار بارندگی‌دارند وآنطورکه پیش‌بینی می شود اگر وضع بهمین‌منوال بگذرد ،سال پربرکتی نخواهیم داشت . لذا دراین‌موقع که وجود باران‌بشدت‌موردنیازاست‌ازمتخصصین فن‌باردار، ابرها تقاضا میشود باهمان‌فوت وفنی که میدانند لطفی کنند وحالا که‌احتیاج ببارندگی است‌اقدام‌به‌آبستن کردن ابرها نمایند . باشد که این‌خدمت‌ارزنده‌متخصصین باروری ابرها سال آینده‌را پربرکت نماید .

ستاری

اطلاعات مردم

همه روزه ازساعت ۶ تا ۷ بعد ازظهر نظریات شفاها منعکس می کند

۳۱۱۰۸۰

از خارج گرانتر

بفروشگاه فرهنگیان رفتم وضمن بازدید از غرفه های فروشگاه متوجه شدم که‌روی یك اجاق گاز قیمت نقد را یکهزار و سیصد تومان نوشته‌اند در حالیکه چندروز قبل من یکدستگاه اجاق از همین مارك و با همین مشخصات را یکهزار و صد تومان باقساطده ماهه‌خریده‌ام لذا میخواستم مسئولین‌وهیئت مدیره فروشگاه را توجه‌دهم که‌این فروشگاه بایستی‌جنس را ازدست اول تهیه کند وبا نازلترین قیمت در اختیار فرهنگیان قرار دهد، نه‌اینکه قیمت اجناس آن از خارج گرانتر باشد .

سهامدار

فقط یك نقص دارد

۳۱۱۰۸۰

خیابان ضلع شرقی پارك فرح وسیع و تمیز و مرتب است، ولی تنها نقص آن مربوط به روشنائی میباشد . زیرا نیمی از خیابان تیر چراغ برق نداردودر نیم‌دیگر لامپها بقدری ضعیف است که فقط همان بالای تیر را روشن میکند تقاضا می شود رسیدگی کنند واین‌خیابان را هم مانند سایر خیابانها تزئین نمایند .

بیات

اعزام پزشك

باتوجه بشرح مندرج در شماره ۱۳۱۱۲ مورخ ۱۵ر۱۱ر۴۸ در آن نشریه گرامی تحت‌عنوان (پزشك میخواهند) استحضار میدهد :

بر مبنای گزارش بهداری کل آذربایجان غربی یك پزشك اخیرا از طرف‌سازمان شاهنشاهی خدمات اجتماعی به تصدی درمانگاه تازه شهر شاهپور منصوب گردیده است .

دفتر اطلاعات و روابط عمومی وزارت بهداری

تقویم اطلاعات

پنجشنبه - بیست‌و یکم اسفند ماه ۱۳۴۸ - چهارم محرم ۱۳۹۰- دوازدهم‌مارس ۱۹۷۰

ساعات شرعی

استخراج‌دکتررياضی کرمانی

اذان صبح ساعت ٤و ٤٨ دقیقه طلوع آفتاب ساعت ۶و۱۹ دقیقه ظهر شرعی ساعت ۱۲و۱٤ دقیقه اذان مغرب ساعت ۶و۳۷ دقیقه

برنامه اول

برنامه امشب کانال ۹-۷

۱۶-۳۰ اسلاید و موزیك
۱۷-۰۰ اعلام برنامه
۱۷-۰۲ اخبار
۱۷-۰۵ کودکان « کارتون .بله بله . چشم چشم دو ابرو ، از گذشته های دور»
۱۸-۰۰ برنامه مخصوص روز کارگر
۱۸-۳۰ نوجوانان
۱۹-۰۰ گفتگو با دانشجویان موسسه عالی ارتباطات
۱۹-۳۰ جون‌آلیسون
۲۰-۰۰ موسیقی وزارت فرهنك وهنر
۲۰-۳۰ مشروح اخبار همراه با فیلم های خبری
۲۱-۱۰ واریته ناسیونال
۲۲-۱۰ فیلم سینمائی «حماسه غرب » با شرکت ردکامرون

برنامه فردا

۹-٤٥ اسلاید و موزیك
۱۰-۰۰ اعلام برنامه
۱۰-۰۲ کودکان
۱۰-۳۰ فیلم مسابقات فوتبال
۱۲-۰۰ تفسیر وقایع هفته
۱۲-۳۰ موسیقی ایرانی
۱۳-۰۰ ستارگان
۱۳-۳۰ سرزمین عجایب
۱٤-۳۰ نوجوانان
۱۵-۰۰ واریته
۱۵-۳۰ رنگارنك
۱۶-۰۰ ویرجینین
۱۷-۱۵ پانتومیم جمع رفیقان
۱۷-۳۰ آنچه‌شماخواسته‌اید
۱۸-۰۰ اعتراف
۱۸-۵۰ سالروز ذوب آهن
۱۹-۲۵ شما و تلویزیون
۲۰-۰۰ موسیقی ایرانی
۲۰-۳۰ مشروح اخبار همراه با فیلم های خبری
۲۱-۱۰ آلفرد هیچکاك
۲-۱۰ «میخك نقره‌ای »
با شرکت : فرخزاد. نازلی. عبدالکریم اصفهانی .افشین. پرویز پرویزی . نلی.مشکین. ثریا قاسمی و نادره .

برنامه نیمروز شنبه

۱۲-۱۵ اسلاید و موزیك
۱۲-۳۰ اعلام برنامه
۱۲-۳۲ کودکان
۱۲-٤٥ کارگر
۱۳-۰۰ روزهای زندگی
۱۳-۳۰ آخرین اخبارنیمروزی
۱۳-٤٥ واریته
۱٤-۰۰ سرزمینها
۱٤-۳۰ زنان هفت‌تیربند
۱۵-۰۰ پایان

برنامه دوم

برنامه امشب
۱۶-۳۰ آهنگهای‌درخواستی
۱۷-۰۰ اعلام برنامه
۱۷-۰۲ واریته
۱۷-۳۰ فیلم مستند
۱۸-۰۰ روهاید
۱۹-۰۰ زندگی حیوانات
۱۹-۳۰ ورزش
۲۰-۰۰ شهر آفتاب
۲۰-۳۰ مشروح اخبار همراه با فیلم های خبری
۲۱-۰۰ فیلم ویژه
۲۲-۰۰ بعدا اعلام میشود
۲۲-۳۰ جنك بزرك
۲۳-۰۰ اخبار
۲۳-۲۰ اسرار شهر بزرك

برنامه فردا

۱۶-۳۰ آهنگهای درخواستی
۱۷-۰۰ اعلام برنامه
۱۷-۰۳ ورزش
۱۷-۳۰ فیلم برزخ
۱۸-۳۰ بما نگوئید .
۱۹-۰۰ اختابوس
۱۹-۳۰ مردم سرزمینهای گوناگون
۲۰-۰۰ مسابقه نیم میلیون ریالی
۲۰-۳۰ مشروح اخبار همراه با فیلم های خبری
۲۱-۰۰ در باره تاتر
۲۲-۰۰ واریته
۲۲-۳۰ تلویزیون وشما
۲۳-۰۰ موسیقی ایرانی

تلویزیون آموزشی

برنامه امشب
۱۶-۰۰ آهنگها وچشم‌اندازها
۱۶-۳۰ برنامه کودکان
۱۶-۵۰ فیلم آموزشی
۱۷-۰۵ فیزیك دوره دوم
۱۷-۳۰ برنامه هنری
۱۷-٤٥ ریاضیات ششم
۱۸-۱۰ زبان فرانسه
۱۸-۲۵ طبیعی دوره دوم
۱۸-۵۰ انگلیسی دوره دوم
۱۹-۱۰ ادبیات فارسی
۱۹-۳۰ برنامه هنری

برنامه فردا

۸-۰۰ آهنگها وچشم‌انداز ها
۸-۳۰ برنامه کودکان
۸-۵۰ مسابقه فیزیك
۹-۰۰ جدول هوش وحوصله
۹-۳۰ مسابقه شیمی
۹-۵۰ مجله تلویزیون
۱۰-۳۰ مسابقه تلفنی ضرب‌المثل
۱۰-۵۰ مسابقه طبیعی
۱۱-۰۰ برنامه هنری
۱۱-۳۰ فیلم آموزشی
۱۲-۰۰ مسابقه ریاضی
۱۲-۱۰ در میان هنرمندان
۱۲-۲۰ فیلم سینمائی

تلویزیون آمریکا

برنامه امشب
۸-۰۰ کارتون فلیکس گربه
۹-۰۰ کاپیتان کانگرو
۱۰-۰۰ بزرگترین وسترن
۱۰-۵۵ پایان برنامه بامداد
۱۵-٤٥ فیلم سینمائی
۱۶-۰۰ دنیای عجیب گلف
۱۷-۰۰ برنامه مخصوص
۱۷-۵۵ برنامه « تهران بیل بورد »
۱۸-۰۰ اخبار و برنامه آینده تلویزیون
۱۸-۱۶ اطلاعات مخصوص
۱۸-٤٠ بورلی هیلبیلی
۱۹-۰۵ شیندیك
۲۱-۰۰ دره بزرك
۲۱-۵۵ برنامه «تهران بیل بورد»
۲۲-۰۰ آخرین اخبار
۲۲-۱۵ قلب شهر
۲۲-٤٥ مسابقه بکس

برنامه فردا

۸-۰۰ کارتون فلیکس گربه
۹-۰۰ آقای شهردار
۱۰-۰۰ برنامه «زین گری»
۱۰-۳۰ سرزمین سحرانگیز آلاکازام
۱۰-۵۵ پایان برنامه بامداد
۱۵-۱۰ گریستافرها
۱۵-۲۵ مسابقه فوتبال
۱۷-۵۵ برنامه « تهران بیل‌بورد »
۱۸-۰۰ اخبار
۱۸-۱۵ برنامه‌آینده‌تلویزیون
۱۸-۱۶ گنجهای غرق شده
۱۸-٤٠ دنیای عجیبی است
۱۹-۰۵ راجرمیلر
۱۹-۳۰ بی صفر یك
۲۰-۰۰ کاخ هولیوود
۲۱-۰۰ بونانزا
۲۱-۵۵ برنامه « تهران بیل بورد »
۲۲-۰۰ آخرین اخبار
۲۲-۱۵ برنامه مخصوص
۲۳-۲۵ قلب مقدس

در بابل سه محله را بنام سه گروه از اولین مسافران نوروزی نام‌گزاری‌میکنند.

مسافر- اسم بنده حسن علی جعفرپشت گوهی، اینهم رفیقم، عمورضا بوجار

جدول کلمات متقاطع

شماره ٤١٨٠

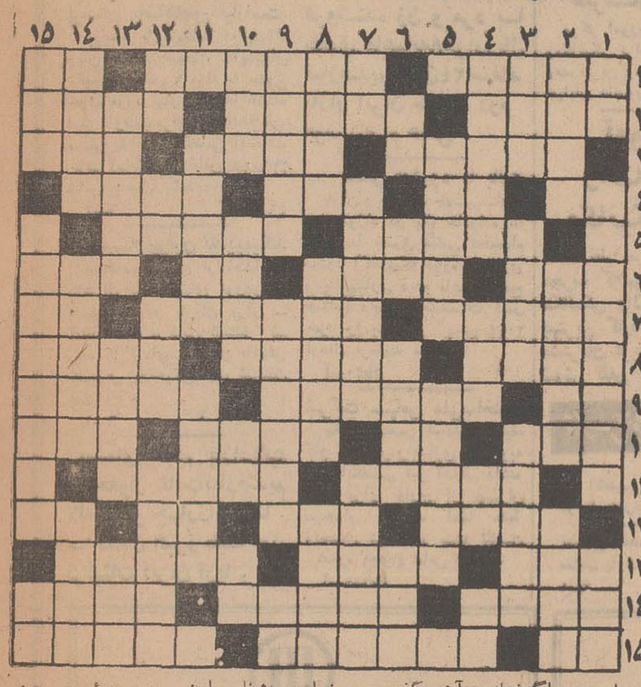

افقی : ۱- آزرده و روگردان -انقلاب ادبی فرانسه - کوشش و جدیت۲- آهنگری که سمبل آزادیخواهی شد - سرو کارش بادنداز است - جملات‌لطیفی که در شنونده یا خواننده اثر گذارند ۳- سپرده ها - در زبان سریانی به‌معنی ولادتست و درفارسی بلندترین شب سال- هم به چشم میکشند و هم در زورخانه‌یافت میشود ٤- میوهٔ‌خوب - پسوندی به علامت نفی - صورت غذا - بزرگان و شخصیت ها ٥ - گشادگی - سرسرای فرنگی ٦- مظهر لرزش !-اعداد از یك‌تانه‌را گویند- گفته‌اند نفس انسانی پذیرای آن است - جواب هوی!۷ -پرده و صحنه - کار دیو چنین است!- رودی در اروپا ۸- پوشاکی برای زنان - غم‌خوارئی و پرستاری - چراغش در افسانه آمده ۹- نه‌من نه شما - قهرمان جنگل -آنچه غیراز خداست ۱۰- از آنسوپاك و پاکیزه است - از ضمایرمتصل فارسی - حیوانی‌که پوستش‌زینتی است - نقص عضو نا مشهود ! ۱۱- گرفتاری در دست‌دشمن - نوعی زیرپوش ۱۲- نه جان‌دارد و نه روح - زرنك و بی‌باك -پدر بزرك - از مابهتران ۱۳- لغزش و اشتباه - روباه دم‌بریده -ستیز کننده ودشمن ١٤- از برندگان- پرواز و پرش - قسم راست ۱۵- ضربه با سر - نوعی هواپیمای جنگنده - خوشبختی .

عمودی : ۱- از بازیکنان‌فوتبال - سراغش را در شیراز میگیرند- از زمان داریوش رواج یافت ۲- حرف‌بیهوده وبی‌معنی-مداوم‌ودنبال هم - کوشش است‌وحکم شرع۳- اگرزمانی‌برآن بگذرد دیر خواهد شد -نشانی -معروف‌ومشهور ٤ - بددهنی و تحقیر دیگری - مادهٔ فرار - باج‌وخراج - آلت‌موسیقی ٥- از آیات معروف قرآن کریم - بندر ها گردهم آمده‌اند ! ٦- حرف همراهی- پسوندی درفارسی - غرش‌ابر - مورد علاقه وستایش میهن پرستان است ۷-خاك کوزه گری - از خلفای اموی - شاعر گفته است که نااهل را چون کردکان بر گنبد است ! ۸-تازه و جدید -شرف و عصمت -رفیقان یکرنك بیکدیگر نمی‌زنند ۹-ریا کاری وتزویر - از آزادگان‌است - مادرعرب۱۰- قومی‌که درایران قدیم می‌زیستند - خورشگاه‌چهار پایان-قورباغه مازندرانی -واحدی در وزن ۱۱- از خانوادهٔ پلاستیك -بعضی‌ازادارات گاهی‌سرگردانش می کنند ! ۱۲- اسرار خانم‌ها - حافظ گفته تاخلف باشم اگر روضه‌رضوان رابه‌دانهٔ‌آن‌نفروشم!- دشنام دادن و عیب‌جوئی - چیز های نوپیدا شده۱۳- شبیه کمان است - از بازیها و ورزش های زمستانی - ظاهر ساختمان ١٤ - هولناك - از غذا های خارجی - نوین و تازه ۱۵- میهمانخانهٔ کنار دریاوجاده-شاهکار ویکتورهوگو- الفبای موسیقی .

حل جدول شماره ٤١٧٩

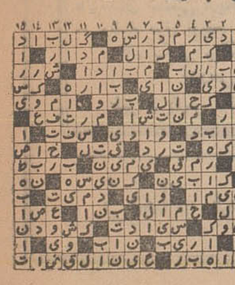

نیازمندیها

تلفن‌های ۳۱۱۲۲۴ و ۳۱۱۲۲۰

استخدام

دکتر داروسار جهت تهران و شهرستانها مورد نیاز است ۳۳۶۴۵۰
۲۶-۲۴ آ-۴۵۳

استخدام راننده

عده‌ای راننده پایه یکم یا دوم همگانی با سوادو معیل استخدام می شوند رانندگانی که سابقه تعلیم داشته باشند مقدم خواهند بود.
واجدین شرایط همه روزه از ساعت ۸ صبح تا ۸ شب به خیابان قدیم شمیران روبروی آمل نبش کوچه زرین مرکز سازمانهای فداج مراجعه نمایند.

به ده نفر ویزیتور برای کارهای دکوراسیون احتیاج است. از ساعت ۶ تا ۸ بعداز ظهر به چهارراه امیر اکرم. ساختمان کاشانی طبقه ششم شماره ۵ مراجعه فرمایند. تلفن: ۶۱۱۵۷۹ - ۶۱۲۸۱۰۱

استخدام مهندس شیمی و مکانیک
دو نفر مهندس شیمی و یک نفر مهندس مکانیک که بزبان انگلیسی احاطه کامل داشته باشند و بتوانندباین‌زبان بخوبی تکلم و مکاتبه نمایند برای اعزام به ژاپون و فرا گرفتن صنعت شیشه‌سازی باحقوق‌مکفی استخدام میشود.
متقاضیان واجد شرایط بدفتر شرکت سهامی کارخانجات شیشه ایران واقع در نازی‌آباد‌خیابان سیلو تهران مراجعه یا مکاتبه نمایند.
۱-۳ آ-۸۰۱۰۸

استاد باتجربه زبان انگلیسی

که بین ساعت ۱۲ ظهر الی ٤ بعداز ظهر وقت داشته باشد برای کلاس های مقدماتی ومیانه‌مورد نیاز است خیابان شاه ساختمان آلومینیم طبقه پنجم موسسه زبانهای خارجی

EMPLOYMENT AN INTERNATIONAL
manufacturing company requires a department Production Manager for its manufacturing organization in its Tehran branch. Applicants should be between 24 and 30 years and have a university degree in Science or Engineering, must be enthusiastic and willing to work at factory and must agree to start as trainees. experience in modern manufactring operation an advatage but not essential. The successful candidate will be directly responsible for the operation of a fanufacturing department after the training period. Applicants must be Iranians and have a military service exemption. Good knowledge of spoken and written English is necessary. Please submit handwritten curriculum vitae English, indicating salary required, to the Plant Manager P.O. Box 2531, Tehran.

استخدام میشود:
یکی از موسسات بانکی بوجود یك نفر نقاش ساختمان نیازمند است، که بصورت رسمی وتمام وقت استخدام نماید. حداکثر سن متقاضی باید ۳۵ سال باشد.
حق تقدم با کسانی خواهد بود که از سیم‌کشی برق و تلفن نیز اطلاعاتی داشته باشند. داوطلبان می توانند مشخصات کامل خودرابه صندوق ۱۶۸۰ ارسال دارند.
آ-۵٤۷٤

استخدام پرستار لیسانسیه بهیار و تکنیسین آزمایشگاه

دانشکده پزشکی دانشگاه ملی ایران بمنظور تکمیل کادر بیمارستان های تابعه خود احتیاج به چند نفر پرستار لیسانسیه و بهیار و تکنیسین آزمایشگاه دارد. از داوطلبان خواهشمند است با در دست داشتن مدارك تحصیلی خود همه روزه غیراز ایام تعطیل‌به بیمارستان جرجانی واقع در ابتدای خیابان تهران‌نو مراجعه نمایند.
دانشکده پزشکی دانشگاه ملی ایران
۱-۵ آ-۷۹۷٤٤

کار بادر آمد خوب برای همه

همه روزه بتعدادی فروشنده زن و مرد با حقوق ماهیانه۸هزارریال نیازمندیم‌میدان ۲٤اسفند بازار ایران طبقه دوم موسسه ام هاش

یکنفر دوشیزه یا بانوی
جوان و با سواد جهت‌پرستاری بچه نوزاد در یك خانواده سه نفری با حقوق مکفی استخدام میشود (کسانیکه دوره پرستاری و یا بهیاری دیده باشند ارجح هستند) داوطلبان‌مشخصات کامل خود را بصندوق پستی ۲۰٤٤ ارسال فرمایند.
آ-۵۵۲۰

شرکت سهامی ملی‌ساختمان
یکنفر مهندس که دارای سابقه کار در امور راهسازی بوده وبه زبان انگلیسی نیز آشنائی داشته باشد برای خارج از تهران استخدام مینماید لطفا فقط واجدین شرایط و سیله تلفن شماره ٤۳۵۳۱ تماس گیرند.
آ-۴۷۲۸۹

بعده‌ای خانم بازاریاب با حقوق ثابت‌نیازمندیم لاله‌زارنو چهارراه مهنا ساختمان البرز طبقه اول نزئینات ایران آریا.

بوتیك CECIL GEE
در خیابان شاه عباس کبیر شماره ۱٤۸ به دوشیزه یا خانم جوان و شیك پوشی که از عهده فروش برآید برای تمام روز شرایط لطفا صبحها مراجعه فرمایند.
۱-۲ آ-۸۰٤۷۲

یك‌نفر حسابدار باتجربه
درامور دفترداری و صندوقداری و آشنا بزبان انگلیسی مورد احتیاج یك کمپانی بین‌المللی در ایران میباشد.
خواهشمند است با صندوق پستی ۶۲۰۶-۸ مکاتبه فرمائید.
۱-۲ آ-۸۰۵۸۸

یك خانم سکرتر
جهت مطب مورد احتیاج‌است. داوطلبان فقط روز یکشنبه ۲٤ اسفند بین ۵ تا۸ بعد از ظهر به آدرس خیابان زرتشت شماره۵۸ جنب بیمارستان مهر مراجعه نمایند.
۱-۲ آ-۳۷۳۱۵

جویای کار

جراح‌ومتخصص زنان‌وزایمان
از امریکا پروانه دائم آماده کار تلفن ۶۲۵۵۷۲
۶-۱ آ-۳۶۸۶۵

دکتر داروساز
در شیراز تمام وقت جویای کار است شیراز صندوق ۹۸
۱-۳ آ-۸۰۵۱۲

سازمانهای فنی وفرهنگی

ماشین‌نویسی درآموزشگاه فائز
تعلیم ماشین نویسی با متد جدید شاه آباد روبروی‌دبیرستان شاهدخت تلفن ۳۱۰۶۵۷
۱-۱۲ آ-۴۹۷۵

خیاط هومد
آرمان سابق
بمدیریت آقای عبدالامیرالوداع از دهم اردیبهشت کار خود رادر محل جدید شروع و ذوق وهنر خود را دراختیار مشتریان عزیز وصاحبان سلیقه قرار داده‌است. جاده قدیم شمیران - چهار راه قصر شماره ۱۰٤۰ طبقه دوم
آ-۵۱۶۸

آموزشگاه خیاطی یوسفی
برای کلاسهای ماهیانه و خصوصی نامنویسی می‌کند به فرهنگیان تخفیف مخصوص‌داده میشود نشانی بانوان قلهك جنب شهرداری تلفن ۸۱۹۱۰
نشانی آقایان شاه بین لاله‌و یغما شماره ۱٤۹

آموزشگاه خیاطی و آرایش موزون
در کمترین مدت خیاطی و تزئینات لباس و آدایش را طبق مدلهای جدیدبابانوان ودوشیزگان میآموزد.
شاهرضا پل چوبی تلفن۷۵۶۲۲۶

تعلیم گیتار آکوردئون‌پیانو
در منزل خودتان ۶۱۲۳۵۸
۱-۱۵ آ-۵۲٤۰

تعلیم رانندگی
آموزشگاه‌رانندگی‌ومیکانیکی تشکری
بمناسبت حلول نوروز باستانی تخفیف قائل شده‌است‌از کسانیکه در این‌آموزشگاه نام‌نویسی نمایند آئین‌نامه پانصد ریال و فنی پانصد ریال دریافت خواهد شد. خیابان خیام بین سیدنصرالدین واعدام. تلفن ۲۳۵۵۵

آموزش رانندگی شمس ۸۸۲۱۳۵
آ-۸۰٤۹۲

آموزش رانندگی سعدی با مربیان کارازموده موفقیت شمارا تضمین میکند. قلهك روبروی بانك عمران ۸۵۱۲۱۵

هنرستان فنی پرستو
مرکز آموزش صحیح‌رانندگی ومکانیکی ترافیك مجهزبهترین ومدرنترین وسیله آموزش تهران خیابان شاهپور چهار راه کمرك

آموزشگاه رانندگی و مکانیکی اتحاد
تحت نظر مربیان آزموده و مجرب کلاس آئین نامه و مکانیکی والکترونیکی با بهترین کاردان فن‌آماده‌برای مشتریان عزیز میباشد میدان شوش تلفن ۵۵۲٤۱

تدریس خصوصی

انگلیسی یا فرانسه
توسط خارجی تلفن ٤۷۱٤۱

تدریس خصوصی انگلیسی
مقابل پارك فرح ۶۲۵۵۵۸
۱-۲ آ-۳۷۲۸۷

فروش اتومبیل

دوج
مدل ۶۰
دوج فروشی‌صبحها تلفن۷۹۳۵۳۰
۱-۲ آ-۵۵۲۵

مدل ۶۶
دوج دارت آلبالوئی با رادیو گرام مقطوع ۲۶ هزار تومان ۷۵۷۵٤٤

شورلت
مدل ۶۸
یکدستگاه اتومبیل شورلت۶۸ ایمپالا سفارشی شیشه رنگی‌کولر چراغ مخفی قالپاق پره‌ای فرمان هیدرولیك بوستر ترمز بعلت مسافرت بفروش میرسد تلفن ۳۱٤۹۸۹
۱-۲ آ-۳۷۱٤۳

مدل ۶۳
یکدستگاه شورلت مدل ۶۳ ایمپلا بمبلغ ۲۳۰ هزار ریال‌تلفن های ۷۵۹۳۵۶ و ۷۶۵۵٤۲
۱-۵ آ-۵۵۰۲

مدل ۶۸
با کولر رنك سفید قیمت ۵۵ هزار تومان تلفن ۹۵۰۰۹۰ - ۹۵۹۶۶۶

بنز
مدل ۶۱
یکدستگاه بنز ۲۲۰ اس مدل ۶۱ با رادیو بمبلغ ۱۷۵ هزار ریال تلفنهای ۷۵۹۳۵۶ و۷۶۵۵٤۲

مدل ٦٤
خیلی فوری بفروش میرسد یکدستگاه اتومبیل مرسدس بنز ۱۹۰ مدل ۱۹٦٤ بنزینی خیلی تمیز بفروش میرسد مراجعه: سفارت کبرای ترکیه خیابان فردوسی تلفن ۳۳۸۹۹۷

استیشن
مدل ۶۵
یکدستگاه جیپ استیشن‌آهوی بیابان مدل ۶۵ بمبلغ ۱۳۵ هزار ریال تلفن‌های۷۵۹۳۵۶ و۷۶۵۵٤۲

فورد
مدل ۶۷
یکدستگاه فورد تانوس ۲۰-سام ٦ سیلندر ۲۷۰ هزار ریال نقد و اقساط تلفنهای ۷۵۹۳۵۶ و ۷۶۵۵٤۲

مدل ۶۵
فورد تانوس ۱۲ - ۳۱ رنك سفید ۱۱۵۰۰تومان تلفن۹۵۰۰۹۰ ۹۵۹۶۶۶

آپل
مدل ۶۸
رنك آبی چهار در قیمت ۳۸ هزار تومان تلفن ۹۵۰۰۹۰ و ۹۵۹۶۶۶

فیات
مدل ۶۸
فیات ۱۲٤ مدل ۶۸ رنك سفید قیمت ۲۷ هزار تومان نقد و اقساط ۲۷ هزار تومان تلفن ۹۵۰۰۹۰ - ۹۵۹۶۶۶

آلفا
مدل ۶۵
آلفا ۱۶۰۰ پی- آ رنك سفید قیمت ۱۷ هزار تومان تلفن ۹۵۰۰۹۰ و ۹۵۹۶۶۶

ژیان
مدل ٤۹
قیمت ۱۵ هزار تومان تلفن ۹۵۰۰۹۰ و ۹۵۹۶۶۶

مدل ٤۸
ژیان مدل ٤۸ رنك خردلی‌نقد و اقساط ۱۲ هزار تومان تلفن ۹۵۰۰۹۰ و ۹۵۹۶۶۶

آریا
مدل ٤۸
نقد ۳۳ هزار تومان تلفن ۹۵۰۰۹۰ و ۹۵۹۶۶۶

شاهین
مدل ٤۸
۲۹ هزار تومان تلفن ۹۵۰۰۹۰ و ۹۵۹۶۶۶

پیکان
مدل ٤۸
رنك خردلی نقد واقساط ۱۷ هزار تومان تلفن ۹۵۰۰۹۰ - ۹۵۹۶۶۶

ولوو
مدل ۶۸
ولو ۱٤٤ سفید با ۲۶۰۰۰ کیلو متر کار کرده بدون واسطه از ساعت ۸ الی۱۶ تلفن۹-۹۵۰٤٤۸

سورتمه
فولکس واگن ۱۱۳ مدل ۶۹
پژو ٤۰٤ مدل ۶۹
بنز ۲۵۰ مدل ۶۸
دوج کرنت مدل ۶۸
پلیموت باراکورا مدل ۶۸
فایر بردرنك متالیك مدل ۶۸
بلوار کریمخان زند مقابل‌شاه عباس کبیر بازرگانی سورتمه
تلفن ۶۳۷۶۰۸ آ-۵۵۰۷

اتومبیل هامبرهاك ۱۹۶۷
بسیار تمیز با رادیو و بخاری کم کار کرده تمام عوارض و مالیات پرداخت‌شده‌قیمت بهترین پیشنهاد بالای ۲۰۰٫۰۰۰ ریال تلفن ۷۶۲۶۶۳ از هفت و نیم‌الی یك و نیم بعد از ظهر

برای اتومبیل شما

گرام اتومبیل

بایکسال ضمانت
کتبی
۲۶۵ تومان
مقابل‌پمپ‌بنزین‌میدان‌ژاله
اتوشویی منصوری
۷۶۳۶۸۲ - ۳۰۲۶۱۷

نوزندگی اتومبیل رمضانی افتتاح شد
روکش آماده برای هر نوع اتومبیل فرح جنوبی ایستگاه دبیرستان ستاره صبح
۱-٤ آ-۵٤۲۳

روکش صندلی اتومبیل کالی
فردوسی-جنب‌کوچه‌برلن نمایشگاه‌جرستیان تلفن ۳۰٤۲۵۰

رادیو با آنتن ونصب
برای پیکان و اتومبیل های معمولی ۳۹۰ تومان ۶۹۰۶۸
۱-۳ آ-۵۳۱۰

روکش صندلی فوری‌اتومبیل
بانصب ۱۲۰ تومان نواب‌جنوبی چهار راه اناری تعمیرگاه ونوس تلفن ۹۵٤۰۶۳

محافظت اتومبیل
قیرپاشی اتومبیل بوسیله قیر صداگیر پلاستیکی بندیکس‌پیسی کولا جیحون (لشکری) پائین‌تر از دامپزشکی جنب فروشگاه قیر بندیکس سالن قیر پاشی تلفن: ۹۵۳۶۰۱
۱٤-۲۲ آ-۵۸۳٤

روکش صندلی اتومبیل ایرانشهر
بانصب فنوری
میدان سه‌دوسی - اول ایرانشهر
تلفن: ۶۱۲۳۵۲

اپل اپل اپل
برای خرید لوازم یدکی اصلی‌اپل از فروشگاه ایفل خیابان سعدی‌دیدن نمائید ۱۰ در صد به - مشسری و ۱۵ در صدبه- مکانیك تخفیف داده خواهد شد ۳۳۸۰۷٤

فروشگاه وتعمیرگاه مجازشماره ۲۴ پیکان
آوانس
خشنودی‌تلفن ۷۶۵۳۶۵
خیابان‌فرح جنوبی‌خیابان منصور بیست متری

اپل اپل اپل
برای خرید لوازم یدکی اپل با تخفیف کلی با ما تماس بگیرید تلفن ۷۰۵۷۸ ، ۷۲۶۷۸ ، ۷۶۰۹۱٤

نیکنام تلفن ۷۵۶۱۷۷
تعمیرگاه انواع پرده کرکره تهیه و نصب کرکره اتومبیل شاهرضا ۲۰متری دروازه شمیران آ-۵۳۷۲

فروشگاههای اتومبیل

بازار اتومبیل ۹٤۰
خرید و فروش اتومبیل ۳۰۱۳۲۷

آریاشاهین‌بدون‌پیش‌قسط ۲۵۷۷۷ بادکوبه‌ای
آ-۵۳۷۳ ۱-۵

اتومبیل شمس
اپل پیکان فولکس خریداریم تلفن ۷۶۰۲۹۰

فروشگاه نوکل جیپ ولندرور میدان باغشاه سبه تلفن٤۷۰۷۵

وانت سیتروئن
مدل ۱۳٤۹
فوری‌تحویل میشود تلفن ۹۵۹۶۶۶ و۹۵۰۰۹۰
۱-۲ آ-۵۵۲۷

نمایشگاه اتومبیل ٤٤٤
فروشنده انواع اتومبیل نقدو اقساط خیابان شهناز ایستگاه کلانتری تلفن ۷۵۷٤٤۹
آ-۵۵۱۵

کرایه

اتولوکس
اتومبیلهای تشریفاتی بارانده برای داخل و خارج تهران‌میدان فردوسی تلفن ٤٤٦۰۵ و۶۱۱۲۷۰

کامیج بار
پارکش شهر وحومه
بیمه اثاثیه منزل تلفن
٤۱۱۱۱
۶۱۱۱۱۱

جرثقیل و تریلی جاسب
تلفن ۲۵۷۶۵ و ۲۷۸۱۸

جرثقیل و تریلی توکل
تلفن-۵۸٤۷۹-۵۰۶۹۱-۵۵۸۲۸
بنزینهای سبزدریکی برقی دیگربی ۳۶٪ وجه
بارتفاع ۲۰۰ فوت بوزن ۸۰ تن
تریلی‌های کوچك بزرگ تا ۱۵۰ تن
آدرس: خیابان رسی میدانشاه - پلاك ۵۱۴

دروس بار
تلفن۸۸۲۷٤۹-۸۸۲۵۸۲ بارکش شهر و حومه قلهك‌خیابان‌دولت چهارراه قنات
۱-٤ آ-۵۰۳۰

جرثقیل جمس فروشی

گاراژ دانش جایگاه‌انواع تانکر واطاق‌عقب کامیون دست دوم بطور امانی خرید و فروش‌یامعاوضه میشود. خیابان سپهبد رزم آرا تلفن ۵٤۷۵۸

مرکز اتومبیل ایران اتومبیل کرایه
انواع اتومبیل آخرین‌سیستم باراننده وبدون راننده درداخل و خارج از شهر در اختیار شما میگذارد تلفنهای ۷۵۹۳۵۶و ۷۶۵۵٤۲
۱-۵ آ-۵۵۰۳

کومراستیشن ۱٤ نفره‌مدل۶۶
برای مدارس با راننده و بی‌راننده کرایه‌داده‌میشود ۳۳۵۳۹۰
آ-۳۷۳۵۵

اطلاعات
صاحب امتیاز مدیر مسئول
عباس مسعودی
خیابان خیام ایران‌چاپ
تلفنخانه اطلاعات
۳۱۱۰۷۱ تا ۳۱۱۰۸۹
شعبه آگهی‌ها ۳۱۱۲۱۳

متفرقه

تخم گل فروشی
تخم‌گل فروشی تقوی
بهترین گلها و سموم آفات و کود های شیمیائی مقابل مجسمه میدان ارك تلفن ۲۵۹۷۸

تنظیم‌وکوك پیانوهای یاماها
توسط متخصص کارخانه
تلفن۳۳۵۲۶۶ و۳۳۵۲۷۶

یك استاد دانشگاه مایل است با دارندگان کلکسیون حشرات تماس بگیرد. برای کسب اطلاعات بیشتر لطفا به نشانی زیر مکاتبه فرمائید.
S. Bozorg Mahmoody
P.O. Box 12807
Kansas city, Mo. 64124
U.S.A.
۱-۷ آ-۸۰۰٤۰

اسنادلاوصولی خریداریم۳۵۱۶۱۷
۱-۲۶ آ-۵٤۸۷

موزا
علاج قطعی
ریزش مو، موخوره شوره‌سر-یگانه‌داروی منحصر بفرد دردنیای امروز میباشد.
فروش: داروخانه‌بقا- بنگاه داروئی بهنام

قنادی فرد یزدی با ۲٤ سال سابقه تهیه کننده بهترین شیرینی برای‌جشنهادی مذهبی۲۰٪تخفیف خیابان عباسی روبروی مسجد- صاحب‌الزمان تلفن ۹۵۶۳۳۷

قنادی بامداد باطلاع مشتریان محترم می‌رساند
که انواع کیك های‌عروسی وشیرینی های آلمانی و شکلاتهای سویسی تحت نظر متخصص خارجی و شیرینی خانگی موجود است سفارش جهت عید قبول میشود تلفن٤۰٦٤۰

درخدمت شما
بهترین نوع آپل پوست‌کاوونی
مونیلیان دودستان خود
شانه‌پیرایی کنید.
۲۵ رشتجنب بنیاساترال
تلفن ۶۱۳۲۱۶

نمایشگاه وصنایع فلزی راما
سازنده مدرنترین آشپزخانه‌های فلزی عباس آباد اول فرح جنوبی پلاك ۱۷ - تلفن
۷۶۲۹۱۵

مرکز تزئینات برلن
کاغذ دیواری دولا متری از۲۰ ریال‌ببالا
صددرصد قابل شستشو با برس شماره
تلفن ۳۰۳۲۳۶ و ۳۳۷٤۳۷
پرده کرکره و موکت - در بازکن برقی - کف‌پوش به اقساط
استانبول بازار کمپانی طبقه دوم شماره ۱۵۰ - ۱۵۴

بچند دستگاه اتومبیل آمریکائی
مدل ۶۷ ببالا با راننده فوری مورد احتیاج است‌تلفن ۷۶۵۵٤۲ و ۷۵۹۳۵۶ مراجعه فرمائید
۱-۵ آ-۵۵۲۹

بهارستان مقابل مجلس

موسسه ظریفیان
مشاور فنی ماشین‌آلات راه سازی و ساختمان - مقاطعه‌کار ساختمان و تسطیح اراضی و خاکبرداری‌این موسسه برای پیشرفت کار و جلوگیری از اتلاف‌وقت کلیه امکانات خود را اعم از وسایل فنی و ماشین‌آلات با کارگران مجرب در اختیار مالکین محترم و مهندسین میگذاردو برای خرید و فروش و اجاره‌هر گونه همکاری کافی است با یك تلفن نماینده موسسه رااحضار فرمائید. ماشین های زیر در اختیاراین‌موسسه است.
بولدوزر D8 کاترپیلار - بولدوزر D6 گریدر- غلطك - ویبره - کارخانه‌اسفالت بزی - قیرپاش - سنك شکن - تانکرآب - فینیشر- لودر زنجیری وه لاستیکی- کامیونهای کمپرسی. کارگران مجرب برای کارهای زیر
آسفالت کار، بنا، پل‌ساز، سیمانکار، آرماتورچی، آهنگر، لوله‌کش، مکانیك، نقاش، سیمکش، نجار، جوشکار، سنگبر، نقشه‌بردار، مساح و نقشه‌کش استادکار معدن هدف ما جلب رضایت مشتریان و همکاری صادقانه و سودکم از مشتریان محترم می‌باشد.
میدان مهام «دروازه قزوین» روبروی
بیمارستان فارابی تلفن ۵۵۰۳۲

آگهی استخدام

شرکت سهامی ایرانگاز عده‌ای جوان دیپلمه ازطریق‌مسابقه‌استخدام‌میکندمتقاضیان باید ازنظام وظیفه معاف باشند. کسانی که گواهینامهٔ رانندگی داشته باشند و ماشین - نویسی بدانند مرجحند. داوطلبین‌بکارگزینی شرکت سهامی ایرانگاز خیابان فیشرآباد خیابان نیکو شمارهٔ ۵ مراجعه کنند.

کارگاه فنی تعمیر کلیه دوربینهای عکاسی وچشمی
کرمانی دوسال سینمائی وانواع فلاشها
شاه‌آباد مقابل سینما حافظ ساختمان منظریان پلاك ۲ تلفن ۲۰۵۳۷۷

کارخانجات مهندس سیروس ارجمند
استخدام می کند
۱- مهندس طراح ساختمانهای فلزی فارغ‌التحصیل دانشگاه باسابقه کار در محاسبات استاتیکی آشنائی‌بیکی از زبانهای خارجی.
۲- چند نفرنقشه کش ساختمانهای فلزی، دیپلمه‌های هنرستان صنعتی، ریاضی (اشخاص‌دارای دو سال سابقه کار در رشته فوق ارجح می باشند.
۳- یکنفر برقکار با حداقل ۸ ساله سابقه کار
آدرس - جاده دماوند
طهران پارس - تلفنهای ۶۳-۶۱-۷۸۱۵۶۱

خرید فصل

عالیترین مبلمان‌مدل 70 درتهران بدون‌پیش‌قسط فقط درنمایشگاه مبل‌عظیمی
خیابان قدیم شمیران بالای سه راه زندان مقابل تخت‌طاوس پلاك ۱۰۱۵ تلفن ۷۰۳۳۲

نمایشگاه مبل ایده ۹۵۷۶٤۷
عالیترین مبلمان آماده فروش در این نمایشگاه میدان کندی

حراج بزرك در نمایشگاه بزرك مبل ایتال استیل شروع شد
برای اینکه‌تمام مردم بیایند و اززنزدیك‌حراج
نمایشگاه مبل ایتال استیل
را مشاهده نمایند ازامروز بهرخانواده‌ایکه از
نمایشگاه مبل ایتال استیل
دیدن نمایند چه خریدکنند و چه خرید نکنند یك کادوی بسیار ارزنده وزیبا تقدیم میگردد و بکسانیکه ازاین حراج خریدنمایند یك‌گلدان کریستال تقدیم میشود.
نمایشگاه مبل ایتال استیل
بمناسبت فرارسیدن سال نو بقدری در حراج انواع مبل‌های مدرن وسرویسهای‌مجلل اطاق خواب و میز وصندلی‌های ناهار خوری‌و سایر مبلمان دیگر منزل تخفیف داده که هر خانواده باهر بودجه وسلیقه‌ای که‌داشته‌باشد می‌تواند منزل خودرا با ارزانترین قیمت و سهلترین شرایط مبلمان نماید.
شاهرضا مقابل دانشگاه تلفن ۶۱۳۶۳۶
(روزهای جمعه تاشب باز است)

دوخت‌ونصب

عالیترین پارچه های پرده‌ای وکرکره فلزی‌آمریکائی کاغذدیواری، باضمانت ۲۰٪ ارزانتر
خیابان تاج میدان دریانو
آ-۵۵۳۱

مژده مژده
کفش جهانگرد
بعلت تغییر دکوراسیون کفشهای مرغوب خودرا از روز ۲۰ تا ۲۶ اسفند حراج میکند.
چهارراه‌یوسف‌آبادخیابان‌حافظ‌مقابل‌ایران‌گارمنت

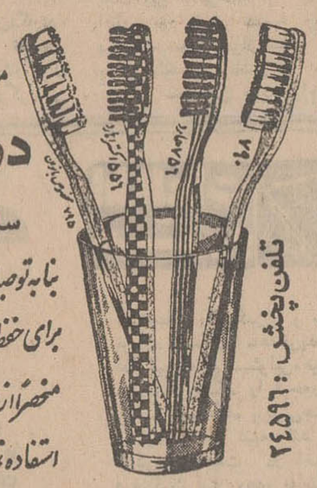
مسواك موئی وطنی
دریای نور
ساخت آلمان
بنابه‌توصیهٔ دندان‌پزشکان جهان برای حفظ لثه‌ها و مینای دندان منحصراً از مسواکهای موئی استفاده نمائید
تلفن پخش: ۲٤۵۹۶۰

سوپرمارکت صدرائی
این خبر مربوط بخانمهائی است‌که می‌خواهند از پول ووقت خود حداکثر استفاده‌را بنمایند. لطفا برای خرید روزانه خودبه‌سوپر مارکت صدرائی خیابان فرح‌آباد ژاله ایستگاه حمام مراجعه فرمایند. سفارش تلفنی پذیرفته میشود تلفن ۳۱۰۹٤۶

YUMBO
ماکارونی یومبو
تلفن ۷۹۱۸۶۸
BEST
MACARONI
and
SPAGHETTY

بوتیك لاله سرخ
مجموعه‌ای از شیك‌ترین و مدرنترین لباس های سال‌را تقدیم مشتریان گرامی مینماید خیابان آریامهر مقابل خیابان کاج.
آ-۵۵۲۲

تزئینات پارس
پرده کرکره‌افقی،عمودی درب کشوئی، کاغذ دیواری‌و تعمیرات انواع‌پرده کرکره، تخت‌طاوس چهارراه روزولت ۷۶۱۶۰۹

انواع خواربار جزئی و کلی بقیمت تجارتی خیابان خیام مقابل شرکت تلفن (واعظی) تلفن: ۲۷٤۷۶

۱۰ بشکه مایع ظرفشوئی
(درترجمت انگلیسی) در بشکه های ۲۰۰کیلوئی و ۲ بشکه‌شامپو انگلیسی برای‌فروش‌آماده است. شرکت پاپیتال تلفن ۶۱۱۹٤۷
۱-۳ آ-۸۰۵۳٤

قابل توجه کارخانجات و شرکتها موسسه نیوفون نمایندگی کالا های صنعتی را می‌پذیرد تلفن ۳۱۱۱۸۹
۱-۶ آ-۵۵۱۰

تابلو های نئون و پلاستیك و انواع چراغهای پلاستیك
طرحهای جالب. مصالح درجه یك باشرایط سهل باقساط ماهانه. شرکت پنت روزولت روبروی تعمیرگاه ب. ام. و. شماره۱۹۵ تلفن۷۶۲۳۹۳

موسسه الکو
در بازکن برقی با سهل‌ترین شرایط بدون پیش قسط شاهرضا مقابل درب دانشگاه ساختمان نوروزی تلفن ٤۸۱۰٤
آ-۵۵۱۳

پیراهن مبل ۳۳۹۵۰۵
تعویض پارچه مبل ۳۳۹۵۰۵
پرده دوزی شهرزاد ۳۳۹۵۰۵
۲۱-۲۶ آ-۵٤۳۱

GRUNDIG
مدلهای ۱۹۷۰
ضبط صوتهای
گروندیك
بایکسال تضمین
عالیترین ضبط صوت در تمام دنیا
در ٦ مدل

TK 146 U	٤ لبه
TK 141 U	٤ لبه
TK 2200 U	برق و باطری
TK 247 U	استریوفونیك
TS 340 U	استریوفونیك
C 200 E	مدل کاست

از نمایندگان در شهرستان خودتان شیراز: آقای‌اکبر نیك اختر
اصفهان: فروشگاه فورد خیابان محمدرضا شاه
ابتیاع فرمائید
محل پخش کل - تهران
نمایشگاه گروندیك
خیابان لاله‌زار جنب‌پیرایش

هواکش کادکا

مخصوص مراکز عمومی هتلها - رستورانها - بیمارستانها- آشپزخانه ها در انواع و اندازه‌های مختلف مرکز پخش. شرکت نسبی محمد عاصمی خیابان بوذرجمهری سرای چیت ساز تلفن ۲۰۵٤۷
آ-٤٤۹۸ ۲-۳

هواکش SIEMENS
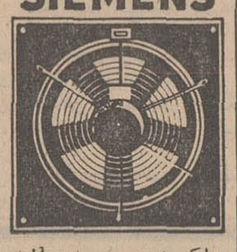
هواکشهای‌ریمس‌ساخت‌آلمان الکتریکی گریشا تلفن ۳۳۸۸۸۲

کرایه
کرایه هر نوع ماشین تحریر بنگاه فنی ناصر تلفن ۷۵۶۳۰۵ دروازه دولت مقابل سعدی

جرثقیل توکل

۵۵۲۸۷
۵۰۰ ریال هرساعت
۵۰۰ ریال هرساعت
۵۰۶۹۱
جرثقیل تمام گردون ۳۶۰ درجه
جرثقیل های هیدرولیك تا ۸۰ تن دکل ۲۰۰ فوت موجود است تلفن‌های ۲۹۱۲۵ و ۲۹۱۲٤ میدانشاه پلاك ۵۱٤ اکبر حاسب

زیباترین وعالی ترین مبل مدل ۷۰ فقط در نمایشگاه مبل طوس با ۲٤ سالن مبله شده نقدواقساط یکساله شاه چهارراه گلشن تلفن ٤۸۱۸۸

نیازمندیها

تلفنهای ۳۱۱۲۲۴ و ۳۱۱۲۲۰

خرید و فروش اثاثیه

خرید

فرش کیهان تلفن ۷۶۳۷۷۶
خریدار انواع قالی و قالیچه در منازل میباشد لطفا یادداشت فرمائید برای معاملات همه نوع فرش با تلفن ۷۶۳۷۷۶ فرش کیهان مکالمه فرمائید خیابان روزولت میدان ۲۵ شهریور

فرش رضوی تلفن ۷۶۴۸۰۰
خریدار انواع فرشهای کهنه و نو صادراتی سنگین قیمت و فروشنده بهترین فرش های نو کاخان روزولت میدان ۲۵ شهریور

فروشگاه فرش طوسی
فرشهای کهنه و نوسنگین قیمت شما را جهت صادرات ازسایرین بهتر میخرد : تلفن ۷۵۹۰۲۹

نمایشگاه فرش گلشن
تلفن ۶۲۱۴۲۱
همه نوع فرشهای کهنه خریداریم وهمه رقم فرش نو موجود میباشد فرشهای کهنه با نو معاوضه میشود خیابان پهلوی بالاایستگاه بیمه جنب بانك ملی یوسف‌آباد .

فروشگاه شایان ۶۱۳۳۸۱
تلفنی خریدار هر نوع قالی قالیچه کهنه نوجهت صادرات یخچال تلویزیون اجاق گاز لباسشوئی .

فرش اردیبهشت تلفن ۶۸۱۶۴
بمدیریت اسماعیل اسدی
فرشهای کهنه و سنگین قیمت جهت صادرات نقدا خریداریم.

فرش محسن
فرشهای کهنه و نو شما نقدا خریداری ومعاوضه میشود تلفن ۶۰۹۴۰
سیمه‌ی بین‌شاه وحشمت‌الدوله

فروشگاه ایران فرش
تلفن ۷۷۴۹۷۴
کلیه لوازم شما بهر مبلغ باشد بیشتر از سایرین نقد خریداریم

فرش بیستون
تلفنهای ۶۲۱۷۸۵ و ۶۱۳۱۰۰
خرید و فروش و معاوضه انواع فرش‌نو و کهنه امیر آباد شمالی مقابل پارك فرح ایستگاه منبع

فرش پارس ۷۳۳۰۶
فرشهای کهنه‌ونوسنگین قیمت‌شما را جهت صادرات باعالیترین قیمت‌خریداریم ۷۸۲۴۱۳

فروشگاه و نمایشگاه آسیا
یخچال ـ تلویزیون ـ اجاق گاز و فرش شما را عادلانه خریداریم شاه چهار راه پیروز تلفن ۶۱۲۸۳۲

فرش خواجه‌نصیر
تلفن ۷۲۶۹۰
خریدار فرشهای کهنه و نو در منازل خیابان خواجه‌نصیر

فروشگاه فرش صفا تلفن ۳۵۲۸۷۶
کلیه لوازم منزل شما را در اسرع وقت با اطلاع تلفنی در محل با قیمت عادلانه خریدار است.

فرش جعفری شمیران
بهترین خریدار فرشهای نو و کهنه تلفن ۸۳۱۲۱

یك تاجر آلمانی فرشهای نو کهنه شما را بمدت ده روز با قیمت مناسب خریدار است از ساعت ۱۴ با تلفن ۳۱۰۴۵۴ تماس بگیرید .
۱ـ۶ آـ۳۶۷۸۱

فروشگاه خالقی تلفن‌های ۴۰۳۰۸۰ و ۳۵۴۰۹۰
فرش کهنه‌و نو ویخچال ،تلویزیون لوازم منزل شما را خریداریم .

فرش زمرد
فرشهای کهنه شما را نقدابقیمت عالی خریداریم معاوضه‌فرش‌نو با کهنه خیابان پهلوی تلفن ۶۲۹۶۸۴

فروشگاه آرمان تلفن ۶۹۶۲۴
بهترین خریدار تلویزیون فرش چراغ گاز و هرنوع یخچال نفتی

فروشگاه آریا تلفن ۴۹۴۹۴
بهترین خریدار یخچال نفتی و برقی ، فرش ، تلویزیون خیابان شاه .

فرش فروردین تلفن ۴۳۰۸۵
بهترین خریدار فرشهای کهنه‌و نو

فروشگاه تختیاری تلفن ۷۵۹۴۳۹
بهترین خریدار کلیه لوازم‌منزل

فروش دست‌اول

فرش برلیان
عالیترین فرش های کاشان ، تبریز، کرمان اصفهان و نائین را با تسهیلات بیسابقه در اختیار شما میگذارد. همچنین فرشهای کهنه و قدیمی شمارا بقیمت خوب خریداری و با بهترین فرشهای نو معاوضه مینماید .
عباس آباد فرح شمالی ۷۶۰۶۳۴

مژده به مشتریان محترم
باغ
از خریداران محترمیکه تاکنون از ما لوازم فلزی و مبل ویلائی ابتیاع فرموده‌اند خواهشمند است چنانچه احتیاج به روکش یا تعمیر و رنك آمیزی داشته‌باشند لطفا بتلفن ۶۲۷۶۸۹ اطلاع دهند. این موسسه تا تاریخ ۴۹/۲/۱۵ برای تعمیرات در خدمت شما مشتریان عزیز میباشد .
نشانی ـ خیابان پهلوی بالای قصر یخ مبلمان فلزی باغ

فروشگاه ملت ۳۰۳۹۱۱
فروشنده لوازم رندگی مدرن سرچشمه جنب چلوکبابی ملی
۱ـ۴ آـ۵۲۰۳

محصولات تولیدی جواهریان
اجاق گاز ـ ترموس ـ ساور بخاری ـ بازار حاجب‌الدوله
تلفن ۲۴۴۰۱

فروشگاه نوید ۷۶۳۸۵۲
فروشنده و خریدار لوازم زندگی روزولت‌چهارراه‌تخت طاوس

فروشگاه فرش صدری
خیابان بهار شمالی نبش کوچه شیشی
تلفن ۷۶۵۲۹۴

فروشگاه نوین ۵۸۱۱۹۷
فروشنده لوازم خانه خیابان شاهپور جنب فرهنك
آـ۵۲۰۸

فروشگاه فرش آیدن
بمناسبت افتتاح تا آخر سال ۱۳۴۸ بخریداران محترم
۱۵٪ تخفیف میدهد
لطفا قبل‌ازخریدفرش ازفروشگاه مادیدن فرمائید مطمئن باشید که بهترین و نازلترین را خواهید یافت
استهای خیابان کاخ‌شمالی سه راه زرتشت فرش آیدن
آـ۵۵۴۶

فروش دست‌دوم

لباسهای‌دست‌دوم‌خارجی
برای فروش با تخفیف از چهار شنبه ۱۰٫۵ صبح تا ۶ بعد از ظهر خیابان پهلوی کوچه فیرورگر (دفتر متل‌قو) شماره ۲۴ طبقه اول

حراج فروشگاه خالقی
تلفن ۳۵۲۰۹۰
قالیهای کرمانی زمینه لاکی

عرض	طول	
۴ × ۴٫۸۰	۲۳۰۰	تومان
۴٫۶۰×۳	۲۲۰۰	تومان
۳٫۱۰ × ۴٫۵۰	۲۲۰۰	تومان
۳ × ۴٫۳۰	۱۹۰۰	تومان
۳٫۱۰×۴٫۳۰	۲۰۰۰	تومان
۳٫۱۰ × ۴٫۲۰	۱۹۵۰	تومان
۲٫۷۰×۳٫۷۰	۱۵۰۰	تومان
۲٫۵۰ × ۳٫۵۰	۱۳۰۰	تومان
۲٫۴۰ ۳٫۳۵	۱۲۰۰	تومان

نمایشگاه‌های مبل

نمایشگاه مبلمان‌زندگی‌جدید
سازنده و فروشنده زیباترین مبلمان و اطاق خواب وسرویس ناهارخوری ژاله فرح‌آباد مقابل سینما پاسارگاد تلفن ۷۹۱۴۵۸
۱ـ۴ آـ۵۱۹۴

مبل جاویدان
از نمایشگاه مبل جاویدان‌دیدن فرمائید شاه چهار راه اسکندری تلفن ۹۶۱۸۲۲
۱ـ۶ آـ۴۹۳۸

نمایشگاه مبل‌ابتکار ۹۵۴۷۲۶
همه نوع مبلمان مدرن نقد و اقساط بفروش‌میرسد ازاین نمایشگاه دیدن فرمائید سلسبیل مقابل سینما خرم .

قبل از خرید مبل از سالنهای مبل جیبی دیدن فرمائید نقد و اقساط با شرایط سهل فقط با روزی ۴۰ ریال نشانی‌ـ شاهپورجنب‌فرهنك‌ـساختمان جیبی تلفن ۵۸۱۶۹۹

پرده‌دوزی ارجمند ۴۳۷۴۷۰

نمایشگاه مبلمان و دکوراسیون اکبر صبوری ۳۳۵۴۴۵

زیبائی بی حد ،استحکام فوق‌العاده ، تنوع در کار و سابقه زیاد باطرحهای جدید و ابتکارمشخصات استثنائی است که در سرویس های پذیرائی نمایشگاه مبلمان اکبر صبوری واقع در سه راه ژاله روبروی تلویزیون آموزشی مشاهده‌خواهید کرد .

کازمورد نیازشما

ارساگاز
«پخش گاز»
۴۴۸۰۲ـ۴۶۷۶۶
۶۹۷۴۵
«دایره‌فروش»
۶۱۲۴۷۱

پخش‌گاز شرکت‌بوتاگاز از ۷ویم صبح تا۸ شب تلفن های ۳۳۳۲۲۳ـ ۳۳۲۳۸۹ .

پخش گاز صفا
با یك تلفن پس از ۲ ساعت سیلندر های رویال گاز در منزل شما تحویل داده خواهد شد تلفن ۷۶۴۷۹۷

ایران گاز
همه‌روزه‌از ساعت ۶/۳۰ صبح الی ۱۱ شب تلفن پخش‌گاز ۶۱۱۳۰۱ الی ۳۰۷

مرکز پخش تهران گاز
برای سفارش گاز و سرویس آماده پاشد. تلفنی
۷۳۲۲۱
۷۶۴۸۸۸

سرویس پخش گاز جنرال
تلفنهای:
۹۵۸۲۵۲-۹۵۷۶۹۳
۹۵۹۱۶۴-۹۵۷۷۹۴
پخش گاز در تمام ایام هفته

پخش گاز شرکت بوتان
BUTANE
از ۷٫۵ صبح تا ۸ شب با تلفنهای ۹۵۳۵۱۶/۵۵ و ۳۳۸۲۲۱ و ۳۳۸۲۲۲ و ۳۳۲۹۲۴ آماده قبول سفارشات مشتریان محترم خود در تهران میباشد

شرکت پرسی کاز
۷ صبح تا ۱۰ شب پذیرائی
تلفنهای
۶۴۵۹۱ ، ۹۵
۴۷۲۴۷ - ۴۷۹۹۰
۶۵۲۴۰ مراجعه شود

تعمیرات

تعمیرگاه تلویزیون‌الکترون
تلفن ۷۹۲۱۸۴
تعمیر تلویزیون های R.C.A شاوب لورنس ـ تلفنکن سیرا فیلیپس ـ وسایر مارکها ونصب کنورتور و آنتن تمام کانال با سرویس مجهز سیار بویژه شمیرانات .

اهم‌الکترونیك سرویس
تعمیر تلویزیونهای شاوب لورنس R.T.I فیلیپس ـ تلفنکن گروندیك و کنورتور تلفن ۶۴۴۸۱۷

یگانه تعمیرگاه مجهز R.T.I. . R.C.A
فیلیپس . شاوب‌لورنس تلفونکن . وستینگهاوس بلاپونکت و تلویزیونهای اروپائی و آمریکائی .
تلفن ۶۹۵۱۴ و ۴۲۷۳۳

شرکت‌مهندسین‌تلویزیون
باکارمزد کم سرویس کامل تعمیر انواع تلویزیونها و دستگاه های برقی تقویت لامپهای تصویر با دستگاه مدرن تلفن ۶۱۱۲۳۴

غرب‌الکترونیك
تعمیر انواع تلویزیون و نصب کنورتور اتوماتیك آلمانی ۴۰٪ تخفیف با سرویس سیار تلفن ۷۵۴۵۰

تعمیرگاه تلویزیون‌حمید
R.T.I-R.C.A شاوب‌لورنس
نصب‌سیستم‌صوتی‌برای بیمارستان ها وهتل‌ها تلفن ۳۱۳۱۴۷

آنتن تلویزیون
آنتن حمید نصب وتعمیر آنتن تلویزیون با کمترین قیمت و فوری ۳۳۵۲۸۳

یخچال
سرویس و تعمیر انواع یخچال ویترین ایسنا وسردخانه
تلفن ۷۶۵۴۸۷

موسسه فنی نوریکار
زیر نظر متخصصین کارآزموده
تعمیر ، یخچال، کولر آبگرمکن ، اجاق گاز، لباسشوئی ، تلفن و نصب و رنك آمیزی
تلفن ۴۰۶۶۴

تعمیرگاه یخچال فریجیدر ۷۳۳۳۶

بخاری
تکنیسین آریا ۷۶۴۶۰۸
سرویس بخاری آبگرمکن
سرویس آبگرمکن بخاری ۶۲۱۰۶۱
آـ۵۴۹۳

کولر
نصب کولر
وکانال‌کشی ساختمان ۷۶۵۲۶۴
۱۵ـ۳۰ آـ۵۴۳۱

شستشوی مبل و فرش

شستشوی مبل‌و فرش گلین
سرویس مهر مبتکر وپیشرو نظافت مبل و فرش در جای‌خود بامواد آزمایش شده با دستگاه منحصر بفرد تلفن ۹۵۲۵۴۶

سرویس مبل شوئی نوین
نظافت مبلمان فرش موکت با دستگاه اتوماتیك مواد خارجی درمنزل‌تلفنهای ۲۷۲۹۰ـ۶۲۴۹۰۰ و ۶۳۲۸۰۶

شستشوی مبل و فرش ادیب
مبل و فرش تشکهای ماشین‌در جای خود تمیز میماید ۹۵۲۴۵۴

شستشوی مبل‌و فرش‌ساحل
نظافت مبلمان و پلیش بوسیله دستگاه برقی در جای خود ۹۵۶۵۶۵

کارخانه فالی شوئی اطلس
با سابقه چندین ساله مجهز بدستگاه های مدرن و روفوگری تلفن ۹۵۱۷۰۹
۱ـ۳۶ آـ۵۴۲۲

کارخانه فالیشوئی ادیب
مجهز بکلیه وسایل ۹۵۸۹۵۰
۳ـ۳۶ آـ۵۲۴۲

شستشوی مبل و فرش ژاکلین
در جای خود ـ ۹۵۸۹۵۰

دوراکلین سرویس ، بین‌المللی آمریکا
وابسته بکارخانجات‌تاول ماستر ایران مبلمان ، فرش ، موکت شما را با آخرین مد متداول در آمریکا با اصول فنی مثل گل تازه و در اسرع‌وقت در منزل شما تحویل می نماید تلفنهای ۷۵۸۳۹۵ و ۷۵۸۳۹۶ و ۷۳۶۸۳

معاملات املاک و مستغلات

فروش

آژانس شایسته ۳۰۵۳۴۹
باکادری مجرب و صلاحیتدار آماده انجام امور ملکی شما و مرکز عمده خرید و فروش املاك در شهر و شمیرانات
آـ۴۴۶۸ ۱۲ـ۱۵

ویلا فروشی
بفروش میرسد
دوباب‌مغازه مرغ فروشی‌پیام واقع در دروازه شمیران خیابان مازندران جنب سیف‌الملك باکلیه لوازم یك‌جا بفروش میرسد . طالبین از ساعت ۵ الی ۷ بعد از ظهر به خود مغازه مراجعه فرمایند .
۱ـ۶ آـ۵۴۲۴

ساختمان بسیار لوکس
واستثنائی دارای سه طبقه مستقل با تمام تاسیسات کامل و پارکینك بفروش میرسد قیمت ۶۵۰ هزارتومان‌عباس‌آباد خیابان اندیشه یك‌شماره۴۶ تلفن۷۶۴۱۴۴
۱ـ۲ آـ۵۴۹۰

خانه ویلائی فروشی
یکدستگاه خانه ویلائی واقع‌در جاده پهلوی بالای میدان ونك‌در زمینی بمساحت ۵۷۰ مترشخصی ساز با طرح مهندسی جدیدمجهز به آب‌ـ برق‌ـ شوفاژـ کولرـ سرویس کامل ـ دارای سالن اطاق نشیمن ـ اطاق کار ـ ۴ اطاق خواب ـ رختشوئی خانه سرویس کارگر ـ انبار بعلت مسافرت نقد و یانصف نقد نصف زمین مرغوب معاوضه میشود . طالبین بعد از ظهرها از ساعت۵ الی ۸ به تلفن ۳۳۳۵۶۰ مراجعه فرمایند .
۱ـ۲ آـ۵۴۸۶

ساختمان ویلائی بسیار
لوکس بمساحت ۵۰۰ متر ۶ اطاق آب و برق و تلفن مجهزو مدرن واقع‌در۲ راهی یوسف‌آباد بعلت مسافرت فوری بفروش میرسد تلفن ۷۵۶۹۵۷
۱ـ۳ آـ۵۴۵۸

ساختمان در خیابان شمیران
شهناز ۴ بمساحت ۱۵۷ متر دارای آب و برق و تلفن بعلت مسافرت مالك فوری بفروش میرسد تلفن ۷۵۶۹۵۷
۱ـ۲ آـ۵۴۵۷

نروس چالهرز بلوار شهرزاد
زمین دوبر عالی ۶۵۰ متر برای فروش تلفن ۸۶۳۳۶
۱ـ۳ آـ۵۴۵۲

مزرعه فروشی درساوجبلاغ
۹۰۰ هکتار زمین سه حلقه‌چاه عمیق دو رشته قنات ۲۵ هکتار باغ‌میوه‌و کلیه تاسیسات‌بفروش میرسد تلفن ۸۵۲۲۰۷
۱ـ۶ آـ۵۳۶۴

باغ و زمین زراعتی
۱۴ هکتار باغ‌با چاه آب و حق‌آبه زمین زراعتی قطعات ۲تا ۶هکتار باحقابه .
۲کیلومتر بعد از علیشاه‌عوض تلفن ۹۶۱۴۹۰
۱ـ۳ آـ۵۵۳۰

ویلای مدرن الهیه شمیران
۲۳۰۰ متر فضا با موقعیت‌عالی ساختمان مهندسی ۱۰ اطاق با سرویس کامل قیمت یك میلیون و دویست هزار تومان
تلفن ۴۰۰۰۰ و ۶۰۰۰۰

ویلای شخصی جاده پهلوی
حدود‌یانصد‌متر‌شمال‌ساختمان دو طبقه ۸ اطاق با شوفاژ و سرویس ۷۳۵ هزار تومان

ساختمان‌مهندسی‌پهلوی‌داودیه
۱۰۰۰ متر با استخر ساختمان مدرن ۹ اطاق و سرویس کامل قیمت ۷۵۰ هزار تومان

ویلای مدرن خیابان وزراء
مشرف بجنگل ساعی۶۰۰متر ساختمان مدرن با شوفاژ ۹۵۰ هزار تومان
تلفن ۴۰۰۰۰ و ۶۰۰۰۰
۱ـ۳ آـ۵۴۶۶

حوالی چهار راه پهلوی
خانه‌ای بمساحت ۸۶۰ متر دارای ۸ اطاق و ۳ زیرزمین با کلیه وسایل بفروش میرسد تلفن ۴۳۳۲۱ حجازی
آـ۵۵۳۷

اکازیون منزلی مستغلاتی تازه
سازدونیش جنوبی دارای ۳ طبقه هرطبقه ۳ اطاق وهال با کلیه لوازم و تلفن واقع در خیابان فرح جنوبی زیر اجرائیات‌بعلت مسافرت بدون واسطه فروخته میشود تلفن ۷۵۷۵۴۴
آـ۵۵۳۵

مزرعه بر جاده قزوین
فروشی ۷۵ هکتار با چاه عمیق مراجعه به بنگاه کوشان ۳۳۹۷۸۴
آـ۸۰۴۸۲

واگذاری میشود

مغازه فروشی
پنج دهنه مغازه واقع در جنوب غرب تهران اوایل خیابان‌قلعه مرغی‌جهت داروخانه با امتیاز و تایید شده بهداری تهران با قفسه و یخچال وتابلو های نئون و پلاستیك بدون‌دارو بفروش میرسد یا دکتر داروساز جهت شرکت و مسئولیت تمام وقت . تلفن ۲۲۰۰۹
۱ـ۲ آـ۵۴۸۹

آپارتمان برای شرکتها
جنب فروشگاه بزرك طبقه چهارم بادو تلفن آسانسور ، شوفاژ و لوازم موجود واگذار میشود شرکت‌الهام تلفن۶۲۷۷۵۶ مراجعه فرمائید
۱ـ۳ آـ۵۴۵۴

محل مناسبی با سه اطاق
برای دفتر کار در خیابان سعدی شمالی جنب بیمه ایران ساختمان عکس‌خبری‌روز واگذار میشود تلفن ۳۳۹۶۴۴
آـ۲ آـ۵۴۵۱

یکباب مغازه بزرك با بالکن
وزیرزمین بمساحت بیش از یکصد و ده متر و آب و برق و شوفاژ واقع در خیابان‌تخت جمشید چهارراه ایرانشهرواگذار میشود تلفن ۷۶۳۵۵۴ـ از ساعت ۴تا۹ بعد از ظهر
۲ـ۳ آـ۳۶۴۲۷

یك‌باب مغازه بزرك دوطبقه
با آب وبرق و تلفن خیابان پهلوی بین سینما امپایر وسینما آتلانتیك واگذاد میشود تلفن ۶۲۶۹۲۶
۱ـ۴ آـ۵۴۴۴

یك موسسه تزییناتی
دارای چهار اطاق تو در تو با برق و تلفن مستقل بعلت‌تغییر مکان واگذار میشود ساعت ۵الی ۷ بعد از ظهر تلفن ۶۸۸۴۹
۱ـ۳ آـ۵۴۹۷

اجاره داده می‌شود

اجاره ویلا کنار دریا
نزدیك متل‌قو بسیار مجهز و مبله عصر ها تلفن ۳۳۴۸۴۲
۱ـ۵ آـ۵۳۲۹

ویلا شمالی
دو اطاق و هال برای مطب اجاره داده میشود تلفن ۸۴۶۱۸
۱ـ۱۰ آـ۵۴۳۸

جهت محل کار
در فرح جنوبی یکدستگاه آپارتمان با کلیه وسایل و تلفن باجاره واگذار میشود تلفن ۷۶۳۷۰۹
۱ـ۴ آـ۵۴۳۷

۶ دستگاه آپارتمان
شامل ۲۴ اطاق‌با کولر وشوفاژ یکجا اجاره داده میشود خیابان شاه چهار راه دقیقی ساختمان بانك عمران ۴۳۹۷۸
۱ـ۶ آـ۵۴۶۲

منزل سه طبقه
مخصوص شرکتها باجاره داده میشود تلفن ۷۶۲۵۴۴
۱ـ۳ آـ۵۴۶۱

خیابان بهار بالای چهارراه
تخت جمشید و کوچه ـ های فرعی‌چندین‌دستگاه آپارتمان اجاره‌ای لوکس و مجهز طبقه اول ودوم و سوم۳ اطاقی‌و۴ اطاقی و۵ اطاقی با آب و برق و تلفن آماده اجاره می‌باشد تلفن ۷۵۶۹۵۷
۱ـ۲ آـ۵۴۵۹

واقع در خیابان تخت ـ جمشید . آپارتمانهای۵ و ۱۰ اطاقه مجهز به کولرـشوفاژـآسانسور تلفن ۶۰۳۴۰
آـ۵۴۱۳ ۱ـ۹

یك باب ساختمان ۷۰ اطاق ۵ باب مغازه نبش پهلوی تخت‌جمشید‌نهویه مطبوع و آسانسور برای اجاره ۲۲۷۲۹و۶۲۷۶۹۷

رهن
یك باب آپارتمان سه اطاق با لوازم واقع در خیابان شاه تلفن ۸۵۶۰۷
آـ۵۵۴۸

آپارتمان ۱۶اطاقه
با کولر و شوفاژ جاده قدیم شمیران خیابان شادمان تلفن ۶۱۱۵۷۶

نیازمندیهای اجاره

سازمان نیازمندیهای خارجیان
خانه‌شمارا اجاره میدهد ۶۱۳۹۳۹

ویلا و آپارتمان شما را
بخارجیان اجاره میدهیم۷۵۶۵۱۸
۱ـ۶ آـ۵۲۳۹

خانه وآپارتمان مبله وغیرمبله
در تهران و شمیرانات نیازمندیم سیتی‌گاید تلفن ۷۶۴۸۴۰
آـ۴۸۹۲

موسسه امور خارجیان
مخصوص اجاره منازل تخت‌ـ جمشید شرقی کاشی ۵۰۳ـ۷۱۷۸۴
۴ـ۳۶ آـ۴۶۲۱

خریداری میشود

رمبسهای زعفرانیه دره فشلاق مکانیر و سعادت‌آباد عباس‌آباد ، فرحزاد
راخریداریم بازرگانی جلالی خیابان پهلوی تلفن های ۱۲۶۴۱۱ و ۶۲۴۱۹۴

آپارتمان برای شرکتها
جنب فروشگاه بزرك طبقه چهارم بادو تلفن آسانسور ، شوفاژ و لوازم موجود واگذار میشود شرکت‌الهام تلفن۶۲۷۷۵۶ مراجعه فرمائید
۱ـ۳ آـ۵۴۵۴

پهلوی‌دره‌فشلاق‌داودیه
قیطریه‌ولجك‌عابدی ۸۵۰۰۹۵

دفترپارس اراضی سیصدمتری داخل طرح عباس آباد خریدار است تلفن ۷۶۱۰۵۸

اطراف دانشگاه امیرآباد
جمشیدآباد ، آیزنهاور خانه های دست دوم خریداریم ۴۸۰۸۸

خرید زمین افسریه
۷۹۱۳۵۹

لاله‌زاربنگاه کوشان ۳۲۹۷۸۴

اراضی
شیراز
اهواز، آبادان، خرمشهر
را خریداریم ۶۸۴۸۷

۳۲ال سابقه وحسن شهرت فروشنده املاك در همه جا لطفا با تلفن دستور فروش بفرمائید
۱ـ۳ آـ۷۹۶۱۰

املاك یك ۶۴۱۶۰۶
مرکز خرید‌وفروش اراضی‌ونك ویوسف آباد و کوی مکانیـ

اراضی جنت آباد
خریداریم تلفن ۴۵۱۴۲

اراضی یوسف آباد خریداریم
۱ـ۱۲ آـ۵۲۴۴

بورس اراضی اهواز
تهران ـ قوام‌السلطنه پاساژ نوبهار شماره ۱۸
تلفن ۳۱۱۷۰۶

اراضی عباس آباد خریداریم تلفن ۶۲۸۰۸۷ املاك عدالت
۱ـ۷ آـ۵۵۲۶

بنگاههای معاملات املاك

اراضی نارمك تهران‌پارس پول شرطی امینی تلفن ۷۹۰۰۹۰

خرید و فروش فوری زمین
املاك مستغلات احاده ۴۸۴۶۳

بورس املاك شمیران
دفتر براتی باغ فردوس ۸۵۲۵۷۵

دفتر پارس مرکز معاملات
زمین و مستقل در عباس آباد و شمیرانات تلفن ۷۶۱۵۵۸

بازرگانی نراقی شمیران ۸۵۴۸۵

بورس اراضی ولنجك
دفتر پژوهش باغ فردوس ۸۵۸۲۸
۱ـ۱۰ آـ۵۱۹۹

خانه های ۳و۴ و۵ اطاقه فاطمی موجود تلفن ۳۳۴۳۵۶

معاملات پول

پول‌موجوداست
پول درمقابل‌املاك شمال شهر وشمیرانات موجود است. بتلفنهای۳۳۹۰۶۷ و۳۳۶۸۸۵مراجعه فرمائید

خانه پول تلفن ۷۳۵۴۱
پول ۱٫۵ شاهی ۶۲۴۸۷۳

پول‌بادرآمدتضمین‌شده مورد‌نیاز۲۷۹۴۳

پول شرطی باسود بانکی ۴۸۴۶۴

پول‌شرطی صدی ۱۸ نیازمندیم ۴۸۴۶۲

پول بیواسطه پاکپور ۳۳۷۳۹

پول بابهره ۱۵٪ جهت
املاك‌شمال‌شهر نیازمندیم۷۶۲۱۵۹
۱ـ۱۰ آـ۵۴۳۵

حسن محتشمی
تهیه پول فقط اسناد تجارتی بازار سرای مشکوه تلفن ۵۴۴۴۴
۱ـ۲۰ آـ۵۵۴۳

حافظیه باغ حافظ
عتاب و لطف زابروی گل‌رخان پیداست .
صفای هرچمن از روی باغبان پیداست
در محفل و جمع دوستان یك رنك در حافظیه‌جای بعضی از هموطنان خصوصا همشهریان و دوستان حالو است . تاوقت نگذشته است ،تشریف بیاورید با خرید زمین متری ۳۵ ریال و احداث باغچه‌ای زیبا محفل‌ما را صفای دیگر بخشید .
نشانی : خیابان‌کندی شمالی، شماره ۴۵
تلفن ۹۶۳۲۹۷ از ۵ تا ۸ بعداز ظهر ایام تطیل
کرج جاده مازرد حافظیه .
نصراله اهورهوش

تبوض

تبوض فالی
فبوض فرش بانك کارگشائی را صددرصد فوری و چند برابر قیمت سابق خریداریم ۲۳۱۱۰

توجه
برای کارگشائی ایام عید قبوض بانك کارگشائی شهرا بیشتر قیمت فوری خریداریم
تلفن ۵۸۶۶۰

معاملات تلفنی

خرید وفروش تلفن ۳۰۳۲۳۶
۱ـ۲ آـ۵۴۵۶

برای ساختمان شما

کاغذدیواری و نقاشی ساختمان حانفدا باقساط تلفن ۷۸۱۹۷۷

نقاشی ساختمان
عالی ـ ارزان ـ فوری
۳۰۱۳۲۴-۳۰۱۳۲۵

لوله‌بازکنی
لوله باز کنی فاضل آب با دستگاه تراکم هوا تلفن ۶۲۶۳۴۸

لوله‌بازکنی فاضل‌آب با دستگاه تراکم هوا تلفن ۸۶۶۴۲

رفع گرفتگی لوله ساختمان در ۲ دقیقه سازمان تراکم تلفن ۸۸۱۶۸۱

لوله بازکنی فاضل آب
بادستگاه‌تراکم‌هوا مسعود ۶۴۴۸۵

رفع گرفتگی هرنوع لوله ساختمانی
باه‌ستگاه‌تراکم‌هوا ـ تلفن ۷۸۷۲۷

لوله بازکنی فاضل آب
بادستگاه‌تراکم‌هوا مقدم ۶۴۶۳۵

لوله‌بازکنی فاضل آب
بادستگاه‌تراکم‌هوا تلفن ۷۵۶۴۰۸

لوله‌بازکنی فاضل آب
بادستگاه‌تراکم‌هوا تلفن ۷۶۳۲۸۶

لوله‌بازکنی فاضل آب
بادستگاه‌تراکم‌هوا وراسرع وقت باقیمت مناسب تلفن ۶۲۲۳۹۹

جنرال ـ سرویس لوله‌بازکنی فاضل آب
بادستگاه‌جهنزتراکم‌هوا
آبگرمکن ـ بخاری ـ کولر
تلفن ۷۹۳۰۵۷

داروخانه‌ها

داروخانه مهران
خیابان شیر و خورشید چهار
شبانه روزی

داروخانه پرچم
میدان شهناز ـ مقابل خیابان همایون تلفن ۷۴۱۷۱

داروخانه پاسارگاد
خیابان تهران‌نو ـ مقابل سینما نبتون تلفن ۷۵۹۹۸۶

داروخانه آمریکائی
چهار راه پهلوی ـ شاهرضا مقابل پاسگاه راهنمائی تلفن ۴۵۲۹۰

داروخانه مهر
بیمارستان مهر ـ بلوار کرج خیابان زرتشت تلفن ۶۲۱۳۹۱ تا ۶۲۱۳۹۸

داروخانه مرکزی ری
خیابان شوش‌شرقی‌بین شهباز ومیدان شوش تلفن ۲۸۱۹۸

داروخانه سپه نو
میدان تویخانه ـ مقابل باغ سپه تلفن ۳۰۳۶۷۵

۴ پرواز هفتگی به پاریس
PAN AM
مسافرت با پان‌آمریکن باشکوه‌تراست
تهران : خیابان شاهرضا نبش ویلا ـ تلفن ۶۵۹۹۱
آبادان : هتل بین‌المللی آبادان ـ تلفن ۳۰۱۱

حوله بافی خوشباف
این کارخانه با ۳۵ سال سابقه بهترین حوله‌ها را با رنگ ثابت وبیدروفیل در دسترس مشتریان محترم میگذارد.
مرکز فروش :
تبریز ـ سرای دودوی تلفن : ۴۲۴۹
تهران ـ مشیرخلوت بازار جامع تلفن ۵۰۹۲۵
ووکلیه فروشگاههای معتبر ایران

برنامه سینما ها

* دختر مسخره ـ رنگی ـ ۷۰میلیمتری ـ عمرشریف دیاموند (۶۲۸۴۰۰)۱۱ ـ ۳٫۳۰ـ ۶٫۳۰ـ ۹٫۳۰
* این گروه خشن ـ رنگی ـ ۷۰میلیمتری ویلیام هولدن پارامونت (۴۸۳۲۱) ۱۱ـ ۲ـ ۴٫۳۰ـ ۷٫۱۵ـ ۱۰
* تشریفات پنهانی ـ رنگی ـ الیزابت تیلور ـ رابرت میچام امپایر (۶۲۳۹۴۲) ۱۱٫۱۵ـ ۳٫۳۰ـ ۵٫۳۰ـ ۷٫۳۰ـ ۹٫۴۵
* شاهزاده‌وگدا ـ رنگی ـ گای‌ویلیامز ـ لورنس نسمیت سینه‌موند (۴۸۳۲۲) ۱۱ـ ۳ـ ۵ـ ۷ـ ۹
* گریز ازگذشته ـ رنگی ـ کارول‌وایت ـ پل‌برك آتلانتیك (۶۲۷۱۷۱) ۱۱ـ ۳٫۳۰ـ ۵٫۳۰ـ ۷٫۳۰ـ ۹٫۴۵
* گاو ـ انتظامی ـ مشایخی ـ نصیریان کاپری (۴۸۴۰۱) ۱۱٫۱۵ـ ۳ـ ۵ـ ۷ـ ۹
* دسته سیسیلی‌ها ـ رنگی ـ آلن‌دلون ـ ژان‌گابن کسری (۷۵۶۹۳۹) ۱۰٫۳۰ـ ۲ـ ۴٫۱۵ـ ۶٫۳۰ـ ۸٫۳۰ ـ ۱۰٫۳۰
* انتقام دراکولا ـ رنگی ـ کریستوفرلی لیاکارا (۶۵۳۰۷) ۱۱ـ ۳ـ ۵ـ ۷ـ ۹
* رادیوسیتی (۴۳۳۲۰) ۱۱٫۱۵ـ ۳٫۳۰ـ ۵٫۳۰ـ ۷٫۳۰ـ ۹٫۳۰
* ادئون (۳۳۸۱۱۸) ۱۰٫۳۰ـ ۲ـ ۴ـ ۶ـ ۸ـ ۱۰
* بدنبال روباه ـ رنگی ـ پیترسلرز ـ بریت‌ایکلند شهر فرنك (۶۲۷۶۲۸) ۱۱٫۱۵ـ ۳ـ ۵٫۱۵ـ ۷٫۳۰ـ ۹٫۴۵
* خطری برای مرد خاکستری‌پوش ـ رنگی ـ لانك‌جفریز رویال (۴۹۷۸۵) ۱۱ـ ۳ـ ۵ـ ۷ـ ۹
* کریستال (۳۳۷۶۷۵) ۱۰٫۳۰ـ ۲٫۳۰ـ ۴٫۳۰ـ ۶٫۳۰ـ ۸٫۳۰
* دیوانه‌ای از شایو ـ رنگی ـ کاترین هیبورن ـ شارل‌بوایه گلدن‌سیتی (۶۱۳۲۶۹) ۱۱ـ ۳٫۳۰ـ ۵٫۳۰ـ ۷٫۳۰ـ ۹٫۳۰
* از اینجا تاابدیت ـ فرانك سیناترا ـ برت‌لنکستر سانترال (۴۸۶۸۶) ۱۱ـ ۳ـ ۵٫۱۵ـ ۷٫۱۵ـ ۹٫۳۰
ایفل (۳۱۱۴۷۷)۱۰ـ ۱۲ـ۲ـ ۴٫۱۵ـ ۶٫۱۵ـ ۸٫۳۰ـ ۱۰٫۳۰
متروپل (۳۳۹۴۱۰) ۱۰ـ ۱۲٫۱۵ـ ۲٫۱۵ـ ۴٫۳۰ـ ۶٫۴۵ـ ۹
ب.ب (۶۹۶۴۱) ۱۰٫۳۰ـ ۱٫۴۵ـ ۴ـ ۶ـ ۸ـ ۱۰٫۳۰
پولیدور (۶۴۵۸۵) ۱۱٫۱۵ـ ۳ـ ۵٫۱۵ـ ۷٫۳۰ـ ۹٫۴۵
* ماجراجو

عاشورای خونین رنگ
(۳)

نوروظلمت در برابر یکدیگر

دکتر محمد رضا صالحی کرمانی

اینك نخستین روز های ماه محرم سال ۶۱ هجری است سرنوشت وتقدیر خاندان گرام رسولخدا را تحت سرپرستی حسین بن علی درسرزمین کربلا جای داده است .

خیمه‌ها وچادرهای حسینی روبمشرق ودربرابر سیاه‌چادر های دشمن بافاصله‌ای که بیش‌از یك میدان نیست بر سرپا شده است .

تاریخ بار دیگرحق را در برابر باطل و فضیلت را در برابر رذیلت قرار داد .

واین روش‌دیرین اواست.

ازهمان هنگام که‌موجودی بنام انسان سراز دریچه عدم بیرون کرده و قدم به‌پهنه هستی نهاده است حق وباطل، عدالت وظلم ،فضیلت ورذیلت نیز بااو همگام بوده‌اند .

انسانها همیشه این دوره‌را دربرابر خود دیده‌اند جمعی براه اول و دسته‌ای براه دوم رفته‌اند ،

واز همین جا مبارزه پایان ناپذیر آغازشده‌است. گروهی سمبل حق‌و عدالت و فضیلت بوده‌اند ،و عده‌ای هم از ظلم ورذیلت الهام میگرفته‌اند ،

این نوروظلمت خواه‌ناخواه پیکار جاودانه راروزی بصورت ابراهیم ونمرود و زمانی در لباس موسی و فرعون واینك نیز این نور و ظلمت بصورت حسین و یزید در صحنه تاریخ بشری دربرابر یکدیگر قرار گرفته وپنجه درپنجه یکدیگر افکنده‌اند .

حسین به‌یزید می‌اندیشدو یزید به‌حسین .

حسین ازدرون‌خیمه خویش صحنه وسیع جامعه اسلامی را می‌بیند که چگونه بازیچه ودستخوش هوی و هوسهای ظالمانه وستمگرانه یزیدشده است ، اوشعاع نافذ دید خود رااز کربلای خشك و آتشین بسوی قصرهای‌مجلل‌و پرجلال یزید که‌در سرزمین طرب - انگیز و خوش‌هوای شام‌سر بر آسمان‌میسایند، میفرستد.

اوه ...

اینجا مرکزخلافت‌اسلامی است ؟

واین کاخهای مجللی که بسان درمیدرخشند و درکنار گنبد های بینوایان قرار گرفته‌اند مقر خلیفه مسلمین می‌باشند ؟

آیا اینجا مرکز حکومت افسانه‌ای فراعنه مصر استو یامنزل خلیفه اسلام‌و جانشین پیغمبر ؟

حسین چشم فرومی‌بست، اندکی بعقب برمی‌گشت ، بزمان پیغمبر ، میرسید ، پیغمبری که این یزید خودرا جانشین و خلیفه او می‌داندو بنام اسلامش‌برمردم حکومت میکند ، او زندگی ساده و بدون تشریفاتی داشت درب خانه محقرش بروی بینوایان وهم‌بروی دادخواهان همیشه باز و گشوده بود، حاجب و دربان نداشت .

چه‌بسیار اتفاق می‌افتاد که با فقراو مستمندان‌بروی خاك می‌نشست و با آنها غذا می‌خورد

آنگاه که مظلومی رامی‌دید ، بدنش بلرزه می‌آمد و تاآندم که دادمظلوم‌را ازظالم نمی‌گرفت آرام نمی‌نشست .

این یزید که خود را جانشین و خلیفه او می‌داندو خود برنامه ظلم وستم راآغاز کرده است .

سیه‌روز آن جامعه‌ای که زمامداری ستمگر بنام یزید براو حکومت کند .

بمن پیشنهاد میکنند که با او بیعت کنم. و حکومت‌ننگین وفاسدش رابرسمیت بشناسم.

چه توقع‌بیجا وشرم‌آوری؟

ویزید بحسین می‌اندیشید آنگاه که مجالس بزم و طرب شبانه‌اش پایان می - گرفت ،وبوزینه‌ها وسگهایش ونیز رقاصه‌ها و معشوقه‌هایش بجایگاه های خود میرفتند و اورا تنها می‌گذاردند ، بفکر فرومی‌رفت .

می‌اندیشید که او اینهمه عیش‌ونوش رااز‌برکت«خلافت» دارد، واین حسین‌بن‌علی است که با بیعت نکردن خود بزرگترین ضربه را برارکان خلافت وحکومتش واردساخته ومیرود تا مانع عیش‌ونوشش گردد واو رااز اینهمه مستی ولذت بازدارد .

بهر ترتیبی که‌هست باید حسین درهم کوبیده شود و این نغمه‌مخالف درهمین آغاز کار خاموش گردد

اما مسئله مهم اینست که مرد این کار کیست .

وقتیکه یزیدازبیعت‌نکردن حسین و حرکتش بسوی‌مکه و عراق مطلع گشت ،سخت بتکاپو و کوشش افتاد ، و مجدانه تصمیم گرفت‌که راه را بر جویبار ملایم مخالفت حسینی که میرود کم‌کم به صورت سیلی‌بنیان‌کن درآید سد کند و خود را از گزند امواج نیرومندبعدی آن‌حفظ کند.

به‌اینجهت در حافظه خود شخصیتی را جستجو می‌کرد که از عهده این کار مهم و خطیر برآید

ولی فکرش‌بجائی نمیرسد، و نمی‌تواند انگشت روی شخصیتی که برای او قابل قبول باشد بگذارد .

چند روزی در این تردیدو دودلی بسر میبرد ، تا اینکه نامه‌ای از کوفه از «عبدالله‌بن مسلم‌بن‌ربیعه» که‌ازطرفداران خاندان اموی بوده‌است برای او میرسد .

عبدالله در این نامه سخن از وضع آشفته و خطرناك کوفه بمیان آورده بود و متذکر شده بود که کوفه‌در آسمانه یك‌انقلاب‌قطعی است، همه‌از حسین سخن میگویند و او را نامزد مقام خلافت کرده‌اند ، بدنبال این نامه ، نامه های دیگری رسید ، در تمام آنها طرفداران یزید ازکوفه مشتعل‌و هیجان‌زده سخن گفته و اضافه کرده بودند که‌اگر بکوفه‌نیاز داری باید والی‌آن «نعمان‌بن‌بشیر» را که مردی ضعیف و ناتوان است عزل کنی‌و بجای آن مردی قوی و خشن وپرتحرك اعزام داری .

این نامه ها اثر خود رادر یزید کرد و تصمیم گرفت‌تا هرچه زودتر شخص موردنظر را انتخاب کند و او را به ماموریت کوفه بفرستد .

ناگهان بفکر «سرجون» افتاد .

ناتمام

آگهی مزایده فروش

با نظارت اداره اوقاف تهران مساحت ۲۶ قطعه اراضی و یکقطعه باغ بایر کلا حدود ۴۰۵۰۴۹ متر مربع یکدانك از ششدانك اراضی قریه لتمال کن واقع درغرب‌رودخانه کن موقوفه مرحوم مشهدی باقر قره‌باغی با حداقل قیمت ۹۳۱۶۱۲۷ ریال بطور متوسطه هر متر مربع ۲۳ ریال از طریق مزایده بفروش میرساند داوطلبان خرید بایستی مبلغ یك دهم قیمت ریال برسم سپرده بصندوق اوقاف یا حساب شماره ۲۰۹۷ بانك مرکزی‌بسپارند و پیشنهاد خود را با قبض سپرده در پاکت سربسته تا پایان وقت اداری روز چهار شنبه ۲۶ فروردین ماه ۴۹ بدفتر اوقاف تهران تسلیم و رسید دریافت دارند - پیشنهاد های رسیده در روز پنج‌شنبه ۲۷ فروردین ماه ۴۹ ساعت ۱۰ صبح در اداره اوقاف تهران خوانده می شود . برای کسب اطلاع‌ازشرایط مزایده به آگهی تفضیلی یا بدفتر اداره اوقاف تهران مراجعه نمایند.

رئیس اداره اوقاف تهران

آ-۳۷۳۹۷

آگهی مناقصه شماره ۵۲

نیروی هوائی شاهنشاهی آهن‌ورق سیاه - میله گرد فولادی - سرب - آلومینیوم ریختگی - پیچو مهره - مفتول جوشکاری مورد نیاز خود را از طریق مناقصه خریداری مینماید.پیشنهاد دهندگان میتوانند با مراجعه بستاد فرماندهی نیروی هوائی (خیابان‌فرح‌آباد) ودریافت برك شرائط‌و مشخصات‌پیشنهادات خودرابرطبق‌مفادمندرج در برك شرایط تنظیم تا ساعت ۱۴ روز شنبه ۱۵ر۱ر۴۹ بدفتر آجودانی ستاد فرماندهی تسلیم نمایند . م‌الف ۱۳۱۲۸

نیروی هوائی شاهنشاهی

آ-۸۰۶۹۲

۱-۲

اطلاعیه‌شهرداری بهشهر

بدینوسیله باطلاع اهالی محترم بهشهر میرساند که در اجرای دستور تلگرافی شماره ۷۲۶۸ر۶ر۲۰۳۶۸ر۱وزارت‌محترم کشور باستناد ماده ۲ قانون نوسازی و عمران شهری که‌بتصویب مجلسین شورای ملی و سنارسیده کلیه‌اراضی‌وساختمان ومستحدثات واقع در محدوده‌شهر بهشهرازاول فروردین‌ماه۱۳۴۹مشمول‌پرداخت عوارض خاص سالانه بماخذ پنج در هزار بهای آنها خواهد بود و شهرداری نیز برابر مقررات‌اقدام بوصول‌مینماید. لذاازاهالی‌محترم بهشهر خواهشمند است دراین مورد با شهرداری همکاری نموده نسبت به پرداخت عوارض بدهی خود اقدام فرمایند .

شهردار بهشهر- انوش توکلی

پاتونو توکفش دیگران نکنین

کفش بلا

تخفیف فوق العاده میدهد

کفش بلا در فروش فوق‌العاده خودبرای آنکه هرایرانی در سال نو کفش نو بپا داشته باشد تا ۳۵٪ تخفیف میدهد . فروش فوق‌العاده کفش بلا از ۱۹ الی ۲۹ اسفند ادامه دارد.

تخفیف فوق‌العاده ویك کارت شرکت درقرعه کشی چکمه زرین نیم‌میلیون ریالی ، برای خریداران کفش بلا

نمایشگاه مبل کنت

نمایشگاه مبل کنت اجناس مبل وغیره رابانازلترین قیمت وسهلترین شرایط دراختیارشما میگذارد خیابان قدیم شمیران ، نرسیده بچهارراه قصر

تلفن : ۷۶۱۴۲۱

جوراب - نی تار

بازیبائی ودوام بیشتر

nittar

مرکزپخش : لاله‌زار - پاساژنور - تلفن ۳۰۴۹۷۰

دختران و پسران
منتشر شد

*اکنون ۶ بار در هفته

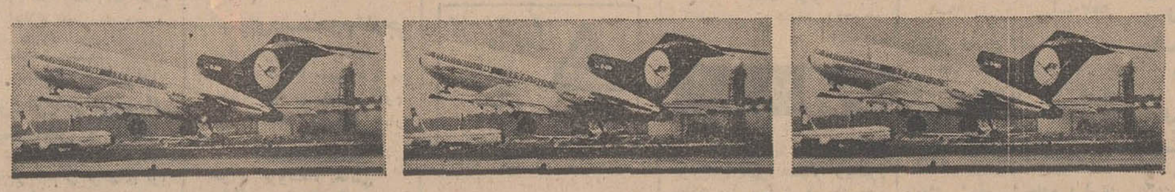

شنبه ساعت ۷ صبح
تهران - آلمان
از طریق اسلامبول

یکشنبه ساعت ۶/۳۰ صبح
تهران - آلمان
از طریق بیروت

دوشنبه ساعت ۷ صبح
تهران - آلمان
از طریق اسلامبول

چهارشنبه ساعت ۷ صبح
تهران - آلمان
از طریق اسلامبول

پنجشنبه ساعت ۶/۳۰ صبح
تهران - آلمان
از طریق بیروت

جمعه ساعت ۷ صبح
تهران - آلمان
از طریق اسلامبول

بخاطر داشته باشید :
فقط دوشنبه ها
ماپروازنمی کنیم

لوفت هانزا
۳۱۱ خیابان تخت جمشید
تلفن : ۷ - ۶۰۲۸۵ و ۶۷۹۸۳

*از اول آوریل ۱۹۷۰ (۱۲ فروردین ۱۳۴۹)

ارتباط فوری بتوسط بوئینگ به نیویورك و شیکاگو
فروش بلیط بتوسط همه آژانسهای مسافرتی عضو یاتا

هدف صندوق پس انداز مسکن بانك رهنی ایران

صاحب خانه شدن هرخانواده ایرانی است

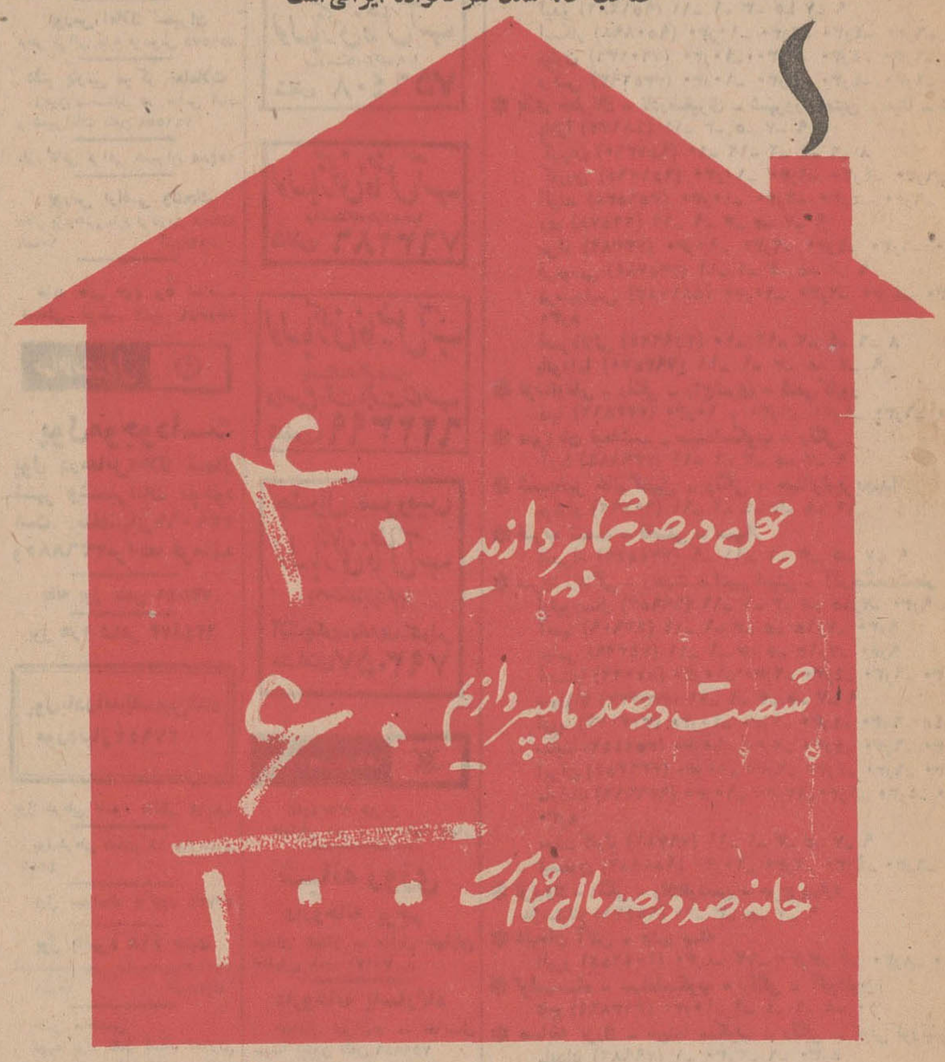

باافتتاح حساب درصندوق پس اندازمسکن بانك رهنی ایران تایك برابرونیم سپرده خود وام پانزده ساله دریافت خواهید کرد . ضمناً از یك جایزه ممتاز ۲،۰۰۰،۰۰۰ ریالی وهزاران جایزه نقدی دیگرکه جمعاً بالغ بر ۸،۰۰۰،۰۰۰ ریال میشود بهره مند میشوید .

صندوق پس انداز مسکن بانك رهنی ایران تاپایان دیماه ۴۸ باپرداخت ۱،۰۳۵،۰۰۰،۰۰۰ ریال وام. تعداد کثیری ازهموطنان عزیز را صاحب خانه کرده است .

شما هم میتوانید باافتتاح حساب درصندوق پس انداز مسکن

بانك رهنی ایران

صاحب خانه شوید

شاهنشاه ببازماندگان شهیدان نشان جاوید مرحمت فرمودند

*** ۲۳ افسر و ۷۴ درجه‌دار در سال ۴۸ شهید شدند**

*** وقتی شاهنشاه فرزندان بازماندگان شهدارا نوازش می کردند چشمهایشان را اشك پر کرده بود**

بعد از ظهر دیروز در پیشگاه شاهنشاه آریامهر آئین جاوید در باشگاه افسران برگزار شد.

مجبتی که دیروز شاهنشاه‌آریامهر نسبت به بازماندگان شهدای ارتش فرمودند آثار غم و اندوه را از چهره های آنان زدود.

امسال شهدای ارتش ۱۳ نفر از نیروی هوائی ۶ نفر از ارتش، ۳نفر از ژاندارمری و یکنفر از شهربانی بودند که دربرخورد با قاچاقچیان، اشرار و تصادمات و رویدادهای گوناگون شهید شده‌اند بازماندگان این شهدا از اطفال خردسال دختر و پسر، همسر بیوه و پدران ومادران پیر از کار افتاده به حضور شاهنشاه بار یافتند و شاهنشاه نشان جاویدبه سینه آنان نصب فرمودند وفرزندان شهدا را مورد نوازش و مهر پدری قرار دادند.

در مراسم‌دیروز والاحضرت‌شاهپور غلامرضا پهلوی آقایان هویدا نخست وزیر، شریف امامی‌و ریاضی روسای مجلسین. علم وزیر دربارشاهنشاهی، اردشیر زاهدی‌وزیر امورخارجه دکتر منوچهر اقبال رئیس هیئت مدیره شرکت ملی نفت، چند تن از وزراء، تیمسار ارتشبد جم رئیس ستادبزرگ ارتشتاران، رئیس کل تشریفات شاهنشاهی، ژنرال آجودان شاهنشاه آریامهر، فرماندهان نیرو های سه‌گانه و روسای ژاندارمری و شهربانی و چند تن از شخصیتهای مملکتی شرکت داشتند.

*** تشریف فرمائی**

ساعت سه بعد از ظهر شاهنشاه با اتومبیل واردمحوطه باشگاه‌افسران شدند و تیمسار سپهبد شفقت‌فرمانده ارتش دوم به عنوان آجودان‌مخصوص افتخار حضور داشت.

در این هنگام سلام شاهنشاهی نواخته شد و گارد احترام مراسم احترام نظامی به عمل آورد آنگاه شاهنشاه آریامهر از میان صف مستقبلین که هیئت دولت در یکطرف و امرای ارتش در طرف دیگر بودند عبور فرموده و به سالن طبقه سوم که برای این مراسم تزئین شده بود تشریف‌فرما شدند.

درسالن‌مخصوص درتابلوهائی‌عکسهای افسران شهید را قرار داده بودند. در یکطرف سالن دسته کر دختران و پسران جوان در کنار پیانو صف‌بسته بودند و پشت صندلی شاهنشاه آریامهر صندلیهای شخصیتهای مملکتی و در یکطرف امراء ارتش و مدعوین و در طرف دیگر جایگاه بازماندگان شهدای‌در سالهای‌مختلف قرار داشتند.

گزارش رئیس ستاد بزرگ‌ارتشتاران

درحالیکه مراسم احترامات انجام شد تیمسار ارتشبد فریدون جم‌رئیس ستاد بزرگ ارتشتاران چنین گفت:

شاهنشاها:

باردیگر بیاد سربازان شاهنشاه که‌جان خود را در راه وفای به سوگند فدا نموده‌اند آئین جاوید برگزار می گردد.

جان نثار بنام بازماندگان‌تمام شهدای راه میهن و بنام افسران- درجه‌داران، سربازان، نیرو های مسلح‌شاهنشاهی از لطف وعنایت و محبت‌ذات اقدس شاهانه که این مجلس را بانزول اجلال مزین فرموده‌اند عرض تشکر دارد. برای همه سربازان‌شاهنشاه‌مایه دلگرمی است که چه‌درزمان حیات و چه‌بعد از مرگ از مراحم‌شامله‌شاهنشاه مفخم برخوردار بودهو فرماندهی عظیم‌الشان چون پدری مهربان‌در همه‌حال نگران سربازان خود و خانواده آنان می‌باشند. بدون‌هیچ تردید می توانم به خاکپای مبارك عرضه بدارم که رابطه‌قلبی‌پرسنل نیرو های مسلح شاهنشاهی با شاهنشاه آریامهر بزرگ‌ارتشتاران فقط یك دلبستگی اداری‌وحرفه‌ای نیست، بلکه همه ما شاهنشاه رانزدیکترین وعزیز ترین بزرگ خانواده خود دانسته‌ودرشادی‌وغم، قبله‌گاه امیدودلسوز و غمخوار و حامی ورهبر خود میدانیم.

اینست که بازماندگان فدائیان‌راه شرافت که امروز شرف حضور دارند در این خانه ارتش جمع شده‌اند که از دست نوازشگر فرماندهی تاجدار مرهمی بر دل ریش آنان گذارده شود.

مرك برای سرباز و خانواده سرباز نه مسئله‌ای بزرگ‌ونه‌امری غیر مترقبه می‌باشد. از روزی که سرباز لباس با افتخار سربازی‌را زیب پیکر می کندو در پیشگاه خداوند به کتاب آسمانی و پرچم وشرف‌و ناموس سوگند یاد می کند که در راه‌نگهبانی‌شاهنشاهی وپاسداری مرز و بوم میهن و بزرگداشت نام‌ایران‌جان‌خودرا به هیچ‌انگارد انتظار چنین افتخار و سربلندی رادارد.

نیرو های مسلح شاهنشاهی‌در سالی که گذشت ۲۳ نفرافسرو ۷۲ نفردرجه دار و ۲نفر کارمندشهید داشته‌اند که گویای فداکاری و دلبستگی‌سربازان شاهنشاه دروفای به‌سوگند می‌باشد. امروز زیارت ذات اقدس همایونی که دریائی از مهرو محبت‌ورافت‌وبنده نوازی می‌باشندتسلی‌بخش آلام‌بازماندگان شهدای‌راه میهن بوده‌و اعطای‌نشان جاوید به آنان سربلندی وسر- افرازی آنان‌را در جامعه ایران سرمدی میسازد. ملت‌ایران به مصداق آیه شریفه قرآن کریم که‌می‌فرماید: ولا تحسبن‌الذین قتلوافی سبیل‌الله امواتابل‌احیاء عندربهم‌یرزقون «کشتگان راه‌خدا را مرده مشمارید چه آنان زنده ودرنزد خدای خود برخوردارند. شهیدان‌راه‌شاه‌ومیهن‌رازنده‌جاوید داند.

تعداد شهدای ارتش

نیرو های مسلح شاهنشاهی ایران‌سرافرازند که تاکنون ۴۷۰ نفر افسرشهید باین‌شرح‌داشته‌اند:

سپهبد ۱نفر، سرلشگر ۵ نفر، سرتیپ۷نفر، سرهنگ ۴۹نفر، سرهنگ۲ ۲۵نفر، سرگرد ۴۰ نفر، سروان ۱۱۲نفر، ستوان‌یکم ۱۱۴نفر، ستوان دوم ۸۵نفر، ستوان سوم ۴۸نفر، دانشجو ۳ نفر، کارمند ۲نفر.

اینك جان‌نثار استدعا داردچنانچه اعلیحضرت همایون شاهنشاه آریامهر بزرگ ارتشتاران اراده فرموده‌واجازه فرمایند بپاس‌احترام سربازان شهید بپاخیزیم‌ویك‌دقیقه سکوت‌نمائیم.

جاوید خدایگان شاهنشاه آریامهر بزرگ ارتشتاران -پاینده ایران -سرافراز نیرو های مسلح شاهنشاهی.

آنگاه یکدقیقه سکوت اعلام شد و شاهنشاه و حضار بپا خواستند سپس آهنك جانبازان توسط گروه کر دختران و پسران اجرا شد وبعد شاهنشاه آریامهر نشان‌های‌مخصوص جاوید را به سینه بازماندگان شهدا نصب کردند و آنان را مورد محبت خاص قرار دادند و راجع بوضع آنان از تیمسار جم و بازماندگان آنان سئوالاتی فرمودند.

*** اوامر شاهنشاه**

پس از خاتمه این مراسم دو نفر از بازماندگان شهدا یك خطابه ویك چکامه قرائت کردند و آهنك سپاس نواخته شد و شاهنشاه سالن مراسم را ترك کردند و در اطاق مخصوص باشگاه بازماندگان را به حضور پذیرفتند و نیمساعتی با آنان بصحبت پرداختند ودرباره وضع‌زندگی، وضع تحصیلی فرزندان‌افسران‌و درجه‌داران شهید پرسشهائی فرمودند و درباره تامین مسکن، برقراری مستمری‌برای اولیاء افسران و درجه‌داران شهید مجرد اوامری صادر کردند و سپس درمیان ابراز احساسات این جمع با اتومبیل باشگاه افسران را ترك فرمودند.

ورود

خانم‌دکترنصرت کاشانچی‌پزشکی قانونی که جهت‌شرکت‌درکنفرانس پزشکی استرالیا به آن کشوررفته بودبه‌تهران بازگشت.

در محافل هنری

*** کرك داگلاس پایران می‌آید**

برادران اخوان تهیه - کنندگان فیلم‌قهرمانان‌دومین فیلم در سطح جهانی خود را اواخر فروردین یا اوایل اردیبهشت جلوی دوربین خواهند برد.

برای شرکت در این فیلم از «کرك داگلاس» هنرپیشه معروف آمریکائی که خود استودیوی مستقلی نیز دارد، دعوت شده است.

هنرپیشگان ایرانی فیلم هنوز تعیین نشده‌اند.

*** لی‌لی در فیلم هندی «شیادان بین‌المللی»**

همانگونه که اطلاع دادیم ایام عید اکثر هنرمندان‌سینما و رادیو بخارج سفر خواهند کرد.

عارف و آفت نیز از چندی قبل برای اجرای برنامه به آمریکا سفر کرده‌اند. خبرتازه این که لی‌لی‌ستاره پر سرو صدا وسکسی‌سینمای ایران فرداشب تهران را به مقصد هندوستان ترك خواهد کرد. منتهی هدف او از این مسافرت شرکت در یك فیلم هندی بنام «شیادان‌بین‌المللی» است. لی‌لی طی این‌مسافرت که قریب یکماه به طول می انجامد برای تهیه بعضی از صحنه های فیلم به انگلستان و فرانسه هم خواهد رفت.

*** سرگروهبان خواننده‌شد!**

بقرار اطلاع حسین حسینی ایفاگر نقش سر گروهبان در سری فیلمهای تلویزیونی «سرگار استوار» بجمع خوانندگان رادیوایران‌پیوسته است.

باحتمال زیاد آواز سر - گروهبان را در ایام عید از رادیو خواهیم شنید.

بودجه شهرداری تصویب‌شد

بقیه از صفحه آخر

همکاری مردم نیکوکار تهران در این مورد اقدام نماید.

دراین موقع شهردار شروع‌به صحبت کرد و گفت بودجه‌ای‌که امسال برای شهرداری تنظیم‌شده در تاریخ شهر بیسابقه است زیرا که این بودجه چه از نظر رقم و چه از نظر تفکیك اعتبارات کاملا یك وضع استثنائی دارد.

شهردار گفت باتاسف عرض میکنم که از وقتی موضوع‌تمدید مهلت عوارض نوسازی عنوان گردیده از تعداد مراجعان به سازمان ممیزی کاسته شده‌ومردم مسئله تمدید مدت مهلت عوارض نوسازی راباعوارض معوقه اشتباه کرده‌اند و خواستم اعلام کنم که عوارض معوقه باید تاپایان سال جاری پرداخت گردد و من قول مردانه میدهم که اگرمردم‌عوارض خودرا بموقع و مرتب بپردازند، منهم همه برنامه‌هائی راکه وعده آنرا داده‌ام اجراکنم.

شهردار گفت پیشنهاد کرده‌ام که نصف عواید حاصله از جرائم رانندگی در اختیار شهرداری گذارده شود. شهردار از اعضای کمیسیون بودجه بسبب رسیدگی های دقیق به‌ارقام تشکر کرد.

آقای سپهر درخواست کرد که یکی از خیابانهای تهران بنام پاکستان نامگذاری گردد و اظهار داشت که در پاکستان خیابان ها و کوچه‌های زیادی بنام ایران نامگذاری شده است و افزود که مردم پاکستان از سفراخیر بطرز باشکوهی ازشاهنشاه آریامهر استقبال کرده‌اند.

در پایان به‌بودجه شهرداری رای گرفتند و تصویب شد.

شیر و خورشید سرخ

بقیه از صفحه آخر

۵۰۰ موسسه درمانی

مدیر عامل شیرو خورشیدسرخ در همین گزارش اظهار داشت در سالی که گذشت، جمعیت شیرو خورشید سرخ ایران علاوه برانجام خدمات امدادی در برابر بروز حوادث و سوانح، اداره بیش از ۵۰۰ موسسه درمانی بهداشتی و تربیتی‌ازقبیل بیمارستان، درمانگاه، پرورشگاه، آموزشگاه پرستاری و بهداری و نظائر آنرا به عهده داشت و تنها در طی سال گذشته ۵۲۵ تخت به تختخواب های بیمارستانی و ۲۱ مرکز امدادی درمانی به ۱۱۵ مرکز امدادی درمانی قبلی این جمعیت افزوده‌شد همچنین در سال گذشته جمعیت توفیق یافت در اجرای دو وظیفه از وظائف اصلی خود یعنی‌تربیت جوانان و انتقال خون گامهائی بردارد و ۵خانه جوانان و ۲ مرکز انتقال خون به خانه‌های جوانان و مراکز انتقال خون قبلی‌بیافزاید. مدیر عامل شیرو خورشید افزود آنچه در انجام این خدمات بیش از هر چیز موجب موفقیت گردیده است عنایات مخصوص شاهنشاه آریامهر، توجهات علیاحضرت‌فرح پهلوی شهبانوی ایران وسرپرستی والاحضرت شاهدخت شمس‌پهلوی است وجای آن دارد که‌در اینجا از همکاریهای دولت و مساعدت های مستمر افرادی که داوطلبانه وقت ونیروی خودرا وقف جمعیت ساخته‌اند یاد شود. چه اگرخواسته باشیم ارزش نیروی کار این‌گونه افراد داوطلب رابه نحوی متوسط ارزیابی نمائیم به مبلغی در حدود ۶۰۰ میلیون ریال در سال بالغ میگردد.

ادغام فعالیت‌های درمانی

پس از آن آقای جعفرشریف- امامی رئیس مجلس سنا فعالیت های شیرو خورشید سرخ راستود و آنگاه آقای هویدا نخست وزیر از گسترش خدمات جمعیت در نقاط مختلف کشور باستایش یاد نمود و اظهار داشت غرض ازادغام فعالیت های درمانی وزارت بهداری و شیرو خورشید سرخ جلوگیری از دوباره کاری است و امیداست در آینده سطح درمان بیماران در سراسر کشور بالا برود.

*** گروه پزشکی حج**

آنگاه آقای علم وزیر دربار شاهنشاهی از خدمات گروه‌پزشکی جمعیت شیرو خورشید سرخ در جریان برگزاری مناسك حج‌تمجید نمود و اظهار امیدواری کرد که فعالیت های سازمان عمران امدادی بنادرو جزایر جنوب وابسته به جمعیت شیرو خورشید سرخ‌ایران که تاکنون ثمرات مفیدی داشته است با مساعدت دولت و سازمان برنامه دنبال‌شود.

در پایان والاحضرت شاهدخت شمس پهلوی پیرامون توسعه عضویت دستوراتی دادند و بدنبال تصویب بودجه جمعیت برای سال ۱۳۴۹ جلسه هیئت مرکزی‌درساعت ۷و نیم بعداز ظهر پایان یافت.

ثبت نام داوطلبان

بقیه از صفحه آخر

کل آموزش و پرورش استان مرکزی اعلام خواهد شد مراجعه نمایند.

ثبت‌نام از داوطلبان متفرقه تا بیستم فروردین ماه۴۹ادامه خواهد داشت.

هر داوطلب متفرقه باتوجه به وضع و موقعیت خود می تواندبدر یکی از مدارس شبانه یا روزانه ثبت‌نام نموده و با دانش آموزان همان مدارس امتحان بدهند.

سئوالات امتحانی کلاس های اول تاپنجم متوسطه، متفرقه‌بوسیله ادارات آموزش و پرورش نواحی ۱۱ گانه طرح خواهد شد و بااین ترتیب سئوالات امتحانی داوطلبان متفرقه هریك از نواحی بایکدیگر اختلاف خواهد داشت.

سال تحصیلی آینده

داوطلبان شرکت در امتحانات متفرقه سال تحصیلی ۴۹-۵۰باید از روز اول مهرماه در مدارس ثبت‌نام کنند و مانند دانش‌آموزان مدارس روزانه در طول سال سه نوبت امتحان بدهند.

*** ششم متوسطه**

داوطلبان شرکت در امتحانات ششم‌متوسطه متفرقه ودانش‌آموزان دبیرستان های روزانه و شبانه در یك‌زمان و در یك مکان امتحان خواهند داد. سئوالات‌امتحانات‌ششم نهائی از طرف اداره کل امتحانات طرح و به نواحی ۱۱ گانه تهران و کلیه استان ها و فرمانداری‌های کل ارسال خواهد شد. بقرار اطلاع امتحانات‌نهائی‌ششم متوسطه در خرداد ماه انجام میشود.

درتصادف جاده یزد:

یکنفر کشته ودونفر مجروح شدند

عصر دیروز اتومبیل مینی‌بوس شماره ۲۹۹۴۶ یزد به رانندگی سید محمد میرافضل با اتومبیل سواری شورلت ۶۵۹۱۹ به رانندگی محمد جلال‌بقائی در ۲۰ کیلومتری جاده یزد - کرمان تصادف کرد. در نتیجه این تصادف که بسیار شدید بودسید محمددر اثرخونریزی‌مغزی درگذشت و راننده شورلت با سرنشین دیگر این اتومبیل به نام امیر دهستان به شدت مجروح‌شدند که در بیمارستان پهلوی یزد بستری میباشند.

«یزد - خبرنگار اطلاعات»

استیشن دربست

برای تعطیلات عیدجهت تمام‌نقاط ایران آماده‌است. تلفن۸۵۲۷۰۰ آ-۸۰۴۸۴

در مطلب مربوط بکارخانه شیر پاستوریزه اصفهان

که پریروز درج گردید شرح عکس مربوط به‌سخنرانی آقایان گلشیرازی مدیر عامل کارخانه‌و عبدالغفار برومند جابجا شده بود که ضمن پوزش‌بدینوسیله‌توضیح داده میشود.

اطلاعیه اتحادیه صنف سراج

به پیروی از سیاست اقتصادی دولت در جهت‌رفاه حال مردم و بمناسبت تجدید سال نو صنف سراج صدی ده تخفیف دربهاء اجناس مربوطه منظور نموده است.

آ-۳۷۲۷۱

تقسیم‌سودسهام کارخانه شیشه‌سازی‌قزوین

آقای عبدالمجید مجیدی وزیر کار وامور اجتماعی، باتفاق چند تن از آقایان سناتورهاونمایندگان قزوین در مجلس شورای ملی و همچنین گروهی از شخصیت های برجسته اقتصادی، از کارخانه شیشه‌سازی قزوین دیدن کردند. در همین بازدید طی مراسم خاصی سود سهام کارگران این کارخانه بین آنها تقسیم گردید.

وزیر کار و امور اجتماعی و همراهان در حالیکه از جانب کارکنان وکارگران کارخانه، احساسات گرم و پرشوری نسبت به شاهنشاه آریامهر رهبرخردمند انقلاب ایران ابراز میشد، به محوطه کارخانه شیشه‌سازی‌قزوین وارد شدند و پس از آنکه مورد استقبال مدیران این کارخانه‌قرار گرفتند، بازدید از قسمت های مختلف کارخانه را آغاز کردند.

در جریان این بازدید که‌بیش از یکساعت طول کشید، مراحل مختلف تولید شیشه و همچنین برنامه‌های آتی کارخانه شیشه سازی قزوین برای تهیه شیشه - های ضخیم‌تر، بوسیله آقای مهندس مسعود شکرائی مدیر عامل کارخانه، تشریح گردیدو توضیح داده شد که در آینده نزدیك تولید کارخانه از۱۰هزار متر مربع به۲۰ هزار متر مربع‌در روز افزایش میابد و تولید شیشه های۴ الی ۱۰ میلیمتری نیز آغاز خواهد شد.

تولیدات جدید

در بازدید مزبور نخستین‌قسمت از تولید آزمایشی شیشه‌های شش میلیمتری کارخانه شیشه‌سازی قزوین به‌آقای مجیدی وزیر کارو همراهان برای تقسیم سود سهام نوع وارزانی تولیدات این کارخانه که‌از هرحیث بامحصولات صنایع عظیم و باسابقه شیشه سازی ژاپن رقابت میکند، مورد توجه قرار گرفت.

آقایان یارافشار سناتوروالموتی نماینده قزوین در مجلس شورای ملی و همچنین آقای بهنام معاون وزارت کار و گروهی دیگر از شخصیت‌های برجسته اقتصادی‌نیز دراین بازدید شرکت داشتند.

درپایان بازدید، آقای مجیدی وزیر کار وامور اجتماعی باتفاق همراهان برای تقسیم سود سهام کارگران کارخانه شیشه‌سازی قزوین عازم تالار اجتماعات کارخانه شدند.

علاقه کارگران

دراین تالار آقای مهندس‌تاج‌بخش رئیس قسمت کارخانه طی سخنانی به‌تلاش و علاقه و همبستگی کلیه کارگران کارخانه به‌تولید بهترو بیشتر اشاره کرد و گفت که‌امسال در نتیجه ازدیاد تولید و افزایش فروش‌محصولات کارخانه شیشه- سازی قزوین، میزان سود سهام کارگران کارخانه نیزبه۲٫۵برابر سال قبل افزایش یافته و بحدود۳ میلیون‌و ۱۴۹هزارو ۱۹۷ ریال رسیده است.

دراین هنگام آقای مجیدی‌وزیر کار و امور اجتماعی، سودسهام ۲۸۶ نفر کارگران کارخانه‌شیشه سازی قزوین رابه‌نماینده کارگران تسلیم کرد و موفقیت‌بیشتر آنها را خواستار گردید.

آقای سناتور یارافشار طی‌سخنانی به‌زلزله‌شدید سال ۱۳۴۰ دشت قزوین اشاره کرد و گفت‌درنتیجه توجهات خاص شاهنشاه آریامهر، اینك این شهر به‌پایگاه جدید صنایع کشور مبدل گشته و روز بروز نیز فعالیت های صنعتی این منطقه مستعد گسترش میابد.

در مراسم مزبور هنگامی که آقای مجیدی و همراهان به‌بازدید از قسمت‌های مختلف کارخانه مشغول بودند، چندتن‌ازکارگران یك عصای شیشه‌ای را که ظرف مدت کوتاه باظرافت خاصی تهیه کرده‌بودند، به‌آقای وزیر کار اهداء کردند که فوق‌العاده مورد توجه قرار گرفت.

استمداد از مردم

از عموم مردم تهران وشهرستان هاو ماموران درخواست میشود با مشاهده عکس مقابل که مربوط به دختر کوچکی بنام نسترن است خانواده‌وی را یاری کنند.

نسترن دو روز پیش در راه‌منزل ومدرسه گم شده و تابحال باز نگشته است. ازکسانی که ازوی اطلاعی دارند درخواست میشود به تلفن ۰۲ پلیس و یاتلفن ۳۰۵۰۱۰ تماس گیرند.

آ-۸۰۷۷۰

سودسهام کارگران کارخانجات سیتروئن

آقای دکتر مجیدی وزیر کار هنگام رانندگی در پشت اتومبیل ژیان مدیر عامل شرکت درکنار وزیر کار دیده میشود.

حه

وضمن بیاناتی‌از طرف هیئت‌مدیره شرکت اظهار داشت:

وزیر محبوب کار و اموراجتماعی. برای کارکنان کارخانه سیتروئن. امروز روزی فراموش‌نشدنی وافتخار آمیز است. در اجرا اصل چهارم از اصول دوازده‌گانه انقلاب سفید شاه ومردم، کارخانه سیتروئن افتخار داردکه مراسم پرداخت‌سود سهام کارگران را در حضور آن جناب جشن میگیرد. سهیم کردن کارگران در سود کارخانه موجب استحکام هرچه‌بیشتر پیوند کارگر وکارفرما است و نتیجه آن کارائی بیشتر و تقلیل ضایعات و طبعا محصول بهتر و باقیمت مناسبتر خواهد بود. درجهانی که تکنیك بنحو شگفت‌انگیزی پیش میرود کشور عزیز ما با ایده‌های داهیانه رهبر بزرگ خود فاصله‌اش را با کاروان صنعت کمترو کمترمیکند. هریك ازواحدهای تولیدی‌ایران بی‌شك مسئولیت خطیری در پیش برد صنعتی ایران‌دارند خوشبختانه دولت همه‌گونه حمایت را ازصنایع ایرانی مبذول میدارد.

*** وسائل رفاه**

کارخانه سیتروئن پیوسته کوشیده است تا وسائل رفاه و رضایت کارکنان خود را فراهم نماید.

در سال جاری مبلغ دومیلیون‌و نهصد و نود و پنجهزار و هفتصدو بیست و هفت ریال بعنوان سود سهام به کارکنان پرداخت گردیده است.

در سال آینده در برنامه تولید، ساخت انواع دیگر اتومبیلهای سیتروئن گنجانیده شده است.

سیتروئن ایران برنامه‌گسترش تولید را از نظر تنوع در انواع اتومبیلهائیکه شایسته وضع جغرافیائی ایران و نیز مناسب با قدرت خرید هموطنان‌عزیز باشد با جدیت دنبال میکند.

واضح است که گسترش کارخانه امتیازات بیشتری برای کارگران بهمراه خواهد داشت.

جناب آقای وزیر:

باآنکه صنعت اتومبیل سازی. دارای تکنیك پیچیده‌ایست و با آنکه کارخانه ما سال اول تولید را ادامه میدهد، باید باکمال‌غرور عرض نمایم که چرخ کارخانه، تماما بدست مهندسان وکارگران ایرانی میچرخد. و این نیست، مگر لیاقت‌و ذکاوت کارگرایرانی. کوشش ما اینست که رقم سود پرداختی بکارگران در سالهای آینده قوس صعودی را طی‌نماید. خوشبختانه اصل چهارم انقلاب سفید شاه و مردم خود انگیزه بسیار بارز برای کارائی بیشتر کارگران میباشد. بنده باتوجه‌به ضیق وقت آنجناب عرایضم راپایان میدهم.

اجازه فرمائید تا از حضورتان استدعا نمایم که پاکت سود سهام کارگران را با دست مبارك‌توزیع فرمائید.

زنده باد شاهنشاه آریامهر
پاینده باد ایران

آرزوی موفقیت

آنگاه آقای دکتر عبدالمجید مجیدی وزیر کار و امور اجتماعی پشت تریبون قرار گرفت و ضمن سخنانی به وظایف وزارت کار در خصوص تامین منافع قانونی برای کارگران ایرانی اشاره کرد و متذکر شد بنابه‌گزارشاتی که بوزارت کار رسیده خوشبختانه واحد عظیم صنعتی «ژیان» درزمینه ایجاد روابط دوستانه بین کارگر وکارفرما توفیق بسیار یافته استو این نشان میدهد که مدیران این واحد عظیم مدیریت‌را بنحومطلوبی در سطوح مختلف کار خود اعمال میکنند.

وزیر کار بیانات خود را باآرزوی موفقیت بیشتر برای کارگران و کارفرمایان شرکت سهامی ایرانی تولید اتومبیلهای سیتروئن(ژیان)و گفتن‌تبریك‌روز کارگربه کارگران خاتمه داد.

رقم چشمگیر

آقای دکتر مجیدی آنگاه سود سهام کارگران را بین نمایندگان آنان تقسیم کرد.

موضوع جالب این بود، بااینکه شرکت سیتروئن اولین سال‌فعالیت وکار خود را پشت‌سر گذاشته‌بود، معهذا رقم سود سهام پرداختی که نزدیك به‌سه میلیون ریال‌بود رقم چشمگیر و قابل توجهی را تشکیل میداد.

وزیر کار در پایان مراسم، به اتفاق آقایان آلفردآیسه، مدیر عامل و چارلزوامیل آیسه اعضای هیئت مدیره شرکت بازدید از قسمت‌های مختلف‌کارخانه پرداخت و از نظم و دقت در کار تولید اتومبیلهای ژیان اظهار خوشوقتی نمود.

وزیر کار قبل از ترك این‌واحد تولیدی، پشت‌یکی از اتومبیل‌های سیتروئن نشست‌و باآن به‌رانندگی پرداخت‌و از نرمش‌و قدرت وزیبائی این اتومبیل که برای هر خانواده متوسط ایرانی قابل استفاده‌است تمجید کرد.

شماره مخصوص خواندنیها

خواندنی‌ها نشریه مردان و مردانه ایران‌در پایان سال جاری وآغازسال جدید دارای‌دوشماره مخصوص می باشد.

که هریك در متجاوز از یکصد صفحه باو بهترین مطالب خواندنی که خلاصه بیش‌از هزار صفحه روزنامه و مجله ورساله و کتاب می باشد اولی روز شنبه ۲۳ اسفند (پس‌فردا) و دومی روز شنبه ۸ فروردین منتشر خواهد شد.

نوع روزنامه و مجله و نشریه‌ای که هرکس می خواندمعرف شخصیت اوست. مردان باشخصیت و شخصیت های سیاسی همیشه و در هرحال خواندنی ها را انتخاب می کنند.

ازهم‌اکنون بروزنامه فروش محل خود و یا دوستانتان بسپارید این دو شماره را برای شما قبلا نگاهداری نمایند. بهای تك‌شماره استثنائا در سراسر کشور بیست ریال است که پنج ریال آن حق‌العمل فروشندگان می باشد.

آ-۸۰۵۷۲

افتتاح مطب

دکتر تمان دانشمند

متخصص بیماریهای اعصاب وروانی

فوکاچ ای سلطنتی اطباء لندن وجراحان انگلستان

اوقات پذیرائی ۴-۸ بعدازظهر

خیابان کاخ، بین تیروناهید، شماره ۱۳۵

تلفن: مطب ۲۶۵۴۶-منزل ۶۵۱۷۵

اطلاعیه نمایندگی مواد شیمیائی کشاورزی گایگی - سویس:

قیمت‌های جدید

ازاول اسفندماه ۱۳۴۸ قیمتهای مواد شیمیائی کشاورزی گایگی- سویس بشرح‌زیرتغییر نموده

۱- حشره وکنه‌کش	سوپراسید	۲۰	امولسیون	یك لیتری	۲۶۰ ریال
۲- « «	سوپراسید	۴۰	«	«	۴۶۰ «
۳- « «	دیازینون	۲۰	«	«	۲۱۰ «
۴- « «	دیازینون	۶۰	«	نیم‌لیتری	۲۲۳ «
۵- « «	دیازینون	۶۰	«	یك لیتری	۴۲۰ «
۶- « «	دیازینون	۶۰	«	۵ لیتری- هرلیتر	۳۹۰ «
۷- « «	دیازینون	۴۰	پودر «وتابل»	یك‌کیلوگرمی	۳۰۰ «
۸- کنه‌کش	آکار	۵۰	امولسیون	یك لیتری	۴۳۰ «
۹- کنه‌کش	فنودین	۲۰	«	یك لیتری	۲۱۰ «
۱۰- سکوسترن‌آهن	پودر	دربشگه‌های ۵۰ کیلوگرمی		هرکیلوگرم	۶۰۰ «
۱۱- سکوسترن		دربسته‌های یك‌کیلوگرمی		هرکیلوگرم	۶۳۰ «

مشتریان محترم درتهران و شهرستانها میتوانند برای‌سفارش های خود بمراکز پخش شرکت سهامی تهران فارما بشرح زیر مراجعه نمایند.

۱- طهران - خیابان تخت جمشید غربی - چهار راه سهیل - شماره ۱۲۸-تلفن ها ۶۱۳۸۶۸و۴۳۳۱۲ تلگرافی-تهران-شیمیفارم
۲- آذربایجان شرقی -تبریز -خیابان تربیت - تلفن ۷۵۷۹
۳- آذربایجان غربی -رضائیه - خیابان زنگنه - مقابل بانك‌ملی.
۴- اصفهان- خیابان چهارباغ - پاساژ کازرونی - تلفن ۷۵۱۴
۵- خراسان -مشهد - خیابان پهلوی - شماره ۹۰ -تلفن ۹۱۲۶۲
۶-خوزستان -اهواز- خیابان پهلوی - پاساژ عیاری -تلفن۳۹۳۴
۷- فارس-شیراز - خیابان لطفعلیخان زند - پاساژ صلاحی - طبقه دوم
۸- کرمانشاهان- کرمانشاه -خیابان شاه‌بختی -شماره ۸۶ - تلفن ۴۹۷۹
۹- گیلان -رشت -خیابان بیستون - تلفن ۵۷۳۷
۱۰- مازندران - بابل - جنب شهربانی - تلفن ۳۶۷۲

شرکت سهامی تهران فارما

ماجرای عشقی و «دوئل» دو برادر برای تعیین سرنوشت :

دو برادر بخاطر تصاحب دختری از کوه بالا رفتند!

داود وبرادرش ، بخاطر پری مسابقات «دو» و «کوهنوردی» ترتیب دادند و هردو بار «داود» بازنده شد و بالاخره دست به خودکشی زد !

برادر بزرگ هنگامی که برادر کوچکتر خود رابادختر عمه‌اش دست دردست در خیابان دید، آنقدر ناراحت شدکه فورا به کافه‌ای رفتو مقدار زیادی مشروب خوردو پس‌از آن به‌خانه رفت و با خوردن چند قرص سمی‌دست به‌خودکشی زد !

او که« داود» نام دارد توسط بستگانش به درمانگاه‌احسان‌منتقل شدو از مرگ نجات‌یافت .

داود پس از نجات از مرگ به خبرنگار ما گفت : من بیست و هفت سال دارم و برادرم احمدبیست ویك ساله است . چندسال پیش هردوی ما برای ادامه تحصیل‌روانه اروپاشدیم و پس از مدتی درس خواندن به‌ایران بازگشتیم .

دراولین روز های ورود به‌ایران اقوام و آشنایان به افتخار ما چند میهمانی دادند و در تمام‌این‌میهمانی ها دختر عمه‌ام توجه مرابه‌خودجلب کرد .

وی افزود : قبل ازاین که من‌و برادرم به اروپا برویم ، دختر عمه‌ام خیلی کوچك بود و دوره اول متوسطه راطی می‌کرد، اوکه «پری» نام دارد ، همیشه با مابازی می‌کرد و هیچگاه فکر نمی‌کردیم که او روزی بین دو برادر اختلاف بیندازد !

حالا او دختر زیبا و قشنگی‌شده بود که در اولین برخورد، من و برادرم غرق تماشای او شدیم .چون اولین بار او رادر فرودگاه دیدیم و اقوام زیاد بودند فقط به سلام و احوالپرسی اکتفا کردیم .

*** «پری» تغییر کرده بود**

روز بعد عمه‌ام با« پری » به خانه ما آمد . ولی پری که همیشه با ما بازی می‌کرد، تغییر کرده بود، سلامی گفتو خیلی آرام به گوشه‌ای از اطاق رفت و با ژست جالبی بر روی مبل نشست .

ازاین رفتار پری تعجب کردم یاد شیطنت های دوران کودکی افتادم که چگونه با او بازی می کردم . چندبار به چشمهای سیاه او خیره شدم و تبسمی کردم تا شاید دوران گذشته بیادش بیاید. ولی پری با هر نگاه خیلی‌زیرکانه جواب تبسم مرا می‌داد و سرش را به طرف دیگر برمی‌گرداند .گوئی که‌اصلا مرا ندیده‌است!

از همان روز احساس کردم که سخت به پری دل باخته‌ام ولحظه‌ای بدون او نمی توانم زندگی کنم.

آن روز گذشت ما به میهمانی های دیگری رفتیم و در تمام آنها ماجرا ازاین قرار بود.

به برادرم گفتم

روزی که دیگر از شدت‌ناراحتی حال خودرا نمی دانستم ، و می خواستم که هر طور شده به«پری» حالی کنم که او را از جان و دل دوست دارم . دست برادرکوچکم راگرفتم و او رابه یکی از کافه های شمالی شهر بردم و پس از این که مقدار زیادی مشروب خوردیم ،ماجرا را با او در میان گذاشتم.

برادرم که‌ماجرای مرا شنید ، لحظه‌ای به‌چشمهای من خیره شد و گفت که او هم ماجرائی شبیه به من دارد !و سخت دل در گرو عشق «پری» بسته است و اضافه کرد که عمه‌ام گفته که پری‌باید همسر یکی از ما دو نفر شود و خودش هم به این امر راضی‌است.

*** پیشنهاد منصفانه !**

من و برادرم احمد مدتها باهم بحث‌کردیم و هر کدام از مامی خواستیم ثابت کنیم که حق‌داریم باپری ازدواج کنیم .ولی نزدیك‌بود که بین ما اختلاف بیفتد و کار به نزاع بکشد، که من پیشنهاد یك مبارزه منصفانه راکردم.

قرار شد که ابتدا بایکدیگر مسابقه دو بدهیم ، مقدمات‌راآماده کردیم و مسابقه را انجام دادیم ولی متاسفانه برادرم در مسابقه پیروز شد!

من که ناراحت شده بودم ،به او گفتم یك بار دیگر مبارزه کنیم واین بار پیشنهاد کردم به سربند برویم و به طرف « آبشار دو قلو» یکی از پناهگاه های کوهنوردی در بین راه قله توچال حرکت کنیم و هرکس که زودتر رسید برنده باشد !

*** برادرم پیروز شد !**

در یکی از روز های سرد این کار را کردیم و من ازاوائل‌مسابقه مطمئن بودم که پیروز خواهم شد. ولی از بخت بد دربین راه پایم بروی برفها لغزید و درد گرفت و در نتیجه باز برادرم پیروز شد!

پس‌از پیروزی به او گفتم که او می تواند با«پری » ازدواج کند. مقدمات بزودی فراهم شد و احمد و پری باهم ، نامزد شدند.

*** دیوانگی کردم !**

داود سپس گفت :مدتی‌برادرم باپری نامزد بود و من سعی می کردم که عشق پری رافراموش کنم و تا اندازه‌ای نیز موفق‌شده بودم ، تا دیروز که پری وبرادرم را درخیابان در حالی که دست در دست هم داشتند، دیدم وبه خود گفتم که دیوانگی کرده‌اموبه خاطر این که نتوانسته‌ام بدوم و یا این که پایم لغزیده وموفق نشده‌ام که از کوه بالا بروم ،دختر مورد علاقه‌ام را از دست داده‌ام!

از دیوانگی خودم بقدری‌ناراحت شدم که بی اختیار وارد یکی‌از کافه ها شدم و مقدارزیادی‌مشروب خوردم و تصمیم به خودکشی گرفتم. هنگامی که به خانه آمدم ، از شدت مستی قادر به حرکت‌نبودم. از کمد مادرم مقداری قرص خواب آور برداشتم و باخوردن آنهادست به خودکشی زدم . ولی چون‌مادرم متوجه بود که به شدت مست هستم ، نیمه شب به اطاق من‌آمدو و متوجه ماجرا شده و مرا از مرگ نجات‌میدهد.

«داود » در پایان این گفتگو به خبرنگار ما گفت : حالا متوجه شده‌ام که دیوانگی دیگری بعداز دیوانگی اول کرده‌ام !

دختر فراری دستگیر شد

«صدیقه صبری» که چند روز پیش با برداشتن مقداری البسه‌از خانه‌ای که در آنجا کار می کرد گریخته بود ، بوسیله ماموران انتظامی کلانتری۶ دستگیر گردید.

صدیقه که بسن قانونی‌نرسیده است از طرف دادگاه اطفال‌بزهکار به کانون اصلاح و تربیت‌فرستاده شد .

متهمان بیگناه شناخته شدند

شمس‌الدین رياحي واحمد زماني متهمان به قتل احمد کارگر بیگناه‌شناخته شدند. آنها متهم بودند که در خرداد ماه سال‌گذشته احمد کارگر را درمهرآباد تهران به قتل رسانیده‌اند .

پرونده متهمان در شعبه سوم دادگاه جنائی مرکز مورد رسیدگی قرار گرفت و دادرسان دادگاه باتوجه به محتویات پرونده و دفاع متهمان ، آنها را بیگناه شناخته و تبرئه نمودند .

ماه گذشته :

۱۱۲۰ شکایت

بدادگاههای حمایت خانواده تسلیم شد

ماه گذشته ، ۱۱۲۰ فقره دادخواست طلاق به شعب سیزده‌گانه دادگاههای حمایت خانواده تسلیم شد و دادگاهها با توجه به موجودی ماههای‌قبل ۱۲۲۴ پرونده را مورد رسیدگی قرار دادند .

از میان دادخواستهای بهمن ماه ۵۸۲ مورد مربوط به مردان و۶۴۲ مورد مربوط به زنان بوده است .

طبق بررسیهای مسئولان درمورد انگیزه دادخواستها ، بیشتر آنها بر محور کدورتهای خانوادگی دورمیزد. زنان از سوء رفتار . اعتیاد ، عدم پرداخت نفقه و دخالت دیگران در امور زناشوئی و مردان نیز از بهانه های پی‌گیر و عدم تمکین زنانشان شکایت داشتند .

از میان درخواستهایی که مورد رسیدگی قرار گرفت ، دادگاهها۲۵۵ فقره گواهی عدم امکان سازش صادر کردند و تکلیف حضانت ونگهداری ۱۵ کودك را نیز معلوم کردند .

درماه گذشته ۱۵۵ مورد ازپرونده ها مربوط به نفقه و تمکین بوده و همچنین سیزده مرد تقاضای تجدید فراش کرده‌بودند که۸مورد آن مورد قبول دادگاه حمایت خانواده قرار گرفت .

آقای حسینعلی فیض‌آبادی (عکس بالا) عضو انجمن خانه انصاف فیض‌آباد اراك از روز یکشنبه ۱۷ اسفند گمشده است .

کسانی که از او اطلاع دارند، خواهشمند است مراتب را به‌تلفن ۵۳۸۰۵ آقای فیض‌آبادی اطلاع دهند و خانواده‌ای ر ااز نگرانی خارج کنند .

بعداز فیلم «قهوه‌خانه قنبر»، سال سال‌شهرهرته!

نوروز ۱۳۴۹ درسینماهای

پلازا ـ حافظ ـ الوند
ری ـ کیهان ـ فردوسی
مراد ـ پرسپولیس ـ کارون
قصرطلائی و پانوراما

پارسا فیلم تقدیم میکند
فریده نصیری منوچهر صادقپور
درفیلم
شهرهرت

باشرکت: آتوش . ابراهیم فخار
اسدالله یکتا . فرنگیس فروهر .گیتا . ایران قادری
گیتی جعفری ـ جهانگیر غفاری

کارگردان منوچهر صادقپور
فیلمبردار: مازیار پرتو ـ داستان از: کیمرام

۸ فقط
دوروز دیگر
فرصت دارید تا
باافتتاح حساب پس انداز در:
بانک اعتبارات تعاونی‌توزیع
از جوایز:
۲۰۰۰ سکه پهلوی طلا
ده خانه مدرن استفاده فرمائید
حداقل موجودی یکهزارریال

شهرفرنگ
برنامه نوروزی
اولین سینمای ممتاز ٤ستاره ایران ★★★★
خودرا که از میان بهترین فیلمهای امسال گلچین شده است به عاشقان آثار استثنائی تقدیم میکند

لی مارووین . کلینت ایستوود . جین سیبرگ
دلیجان خوشبختی
کارگردان : جوشالوگان

"PAINT YOUR WAGON"
رنگی ۷۰ میلیمتری باصدای استریوفونیک ٦ باندی
باشرکت : ری‌والستون ـ هاروپرسنل محصول کمپانی پارامونت

سلف سرویس شاهرضا
بزودی افتتاح میشود
خیابان شاهرضا مقابل سینما کاپری

بابلسر: پانسیون پانیانس
وپانسیون ویلای ۱۲
برای پذیرائی از مسافرین نوروز مجهزوآماده‌است
سفارش تلگرافید ـ جواب تلگرافی گیرید
آ ـ ۸۰۲۳٤ ۱ـ۳

شرکت برودت
نماینده کارخانه‌های دایکین وکومف
برای فروش ونصب انواع سردخانه ودستگاه‌های تهویه مطبوع لوازم یدکی وکنترل آنها آماده است
شرکت برودت نماینده کارخانه های معظم دایکین وکومف باتوجه به‌امکانات وسیع خودبرای همکاری با گروه مقاطعه‌کاران ـ صاحبان صنایع وساختمان آماده تحویل و نصب انواع : سرد خانه ـ تهویه مطبوع حرارت مرکزی دراماکن عمومی ـ کنسرو سازیها ـ مؤسسات دارنده وسایل ترانسپورت وماهی گیری سازمانها و شرکتهای ملی و دولتی است.
شرکت برودت خیابان روزولت مقابل دانشسرای عالی
کوچه ثاقب شماره ۱٤ تلفن ٦۷۳۲۸

برنامه ویژه نوروز ۱۳۴۹
سینما آتلانتیک
سفری عظیم و پرشکوه بدنیا های ناشناخته‌وتماشای عجایب شرق‌وغرب

تبریك‌میگیم مادو تا
یکی دراز یکی کوتاه
چیچو و فرانکو
علیه اس اس

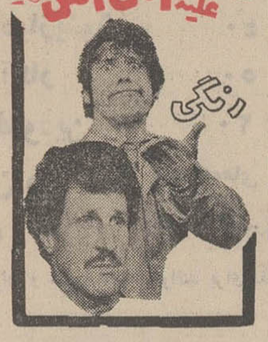

عید با چیچو فرانکو
مبارکه سال نو
هرچه‌که خنده دارین
برای این‌فیلم بزارین

Edding
ماژیک ادینگ ساخت آلمان غربی
قلم ماژیک دربیست وهفت رنگ ونوع مختلف
نماینده انحصاری درایران شرکت زهره آفاق خیابان حافظ بین چهارراه یوسف آباد وچهارراه سفارت شماره ۸۲ ـ تلفن : ۶۱۱۴۰۵ ـ ۴۰۴۷۵

مجالس ترحیم

باکمال تاسف درگذشت شادروان **اسداله طبیب زاده** کارمند عالی‌رتبه‌این‌وزارتخانه را به اطلاع‌میرساند - مجلس یادبود آنمرحوم روز شنبه ۲۳-اسفند ماه از ساعت ۹الی ۱۱ در مسجدالجواد میدان ۲۵ شهریور منعقد خواهدبود .
وزارت‌دارائی

شهربانی کل کشور درگذشت شادروان **حاجی‌اسداله‌طبیب‌زاده** برادر سرکار سرهنگ دوم اکبر طبیب‌زاده را باطلاع عموم میرساند . مجلس ختم آن روانشاد از ساعت ۹ تا۱۱ روز شنبه ۲۳ اسفند در مسجد الجواد برگزار میشود .
آ-۳۷۳۸۷

درگذشت شادروان **اسداله طبیب زاده** سرناظر دارائی‌ارتش شاهنشاهی را باطلاع‌دوستان‌و آشنایان آن‌مرحوم میرساند - مجلس ختم مردانه وزنانه روز شنبه ۲۳ اسفند ماه از ساعت ۹الی ۱۱ در مسجدالجواد میدان ۲۵ شهریور منعقدخواهدبود .
سرلشگر نورائی

درگذشت شادروان **اسداله‌طبیب زاده** سرناظراداره‌مهندسی نیروی‌زمینی شاهنشاهی باطلاع دوستان وآشنایان آنمرحوم میرسد مجلس ختم مردانه‌وزنانه روز شنبه ۲۳اسفند ماه در ساعت ۹الی ۱۱ در مسجدالجواد میدان ۲۵ شهریورمنعقد خواهدبود.
سرلشگر عاطفی

درگذشت دوست گرامی **حاج‌اسداله طبیب‌زاده** را باطلاع میرساند . مجلس ختم روز شنبه ۲۳ اسفند از ساعت ۹ تا ۱۱ صبح در مسجد الجواد میدان ۲۵ شهریور منعقد خواهد بود .
سرلشگر گلسرخی ، سرلشگر تقوی ، سرتیپ خاکپور سرتیپ‌طباطبائی ، سرتیپ‌آموزگار ، سرتیپ شاهین‌فر ، سرهنگ الهی ، سرهنگ فصیحی ، مهندس احمد اسدی ، وکیل‌زاده ، جلیل‌خوئی ، سرهنگ دکتر وثوقی ، سرهنگ بزرگ‌فر ، مهندس باقر سعادتمند ، سرگرد زاهدی،علی‌اکبر مقدم - سرهنگ الله‌دوست - حسین‌معصومی
۲-۲ — آ-۸۰۳۲۰

خانواده‌های : طبیب‌زاده ، اخوان ، جهادالحسینی،اقتصادی محمودی ، اخوی ، عباسیان ، شاه‌بابا ، طاهری
فوت عزیز خود **حاج‌اسداله طبیب‌زاده** را باطلاع‌خویشان ودوستان میرساند .
مجلس ختم زنانه و مردانه روز شنبه ۲۳ اسفند از ساعت ۹الی ۱۱ صبح در مسجد الجواد میدان ۲۵ شهریور منعقد است .
۲-۲ — آ-۸۰۳۲۰

باکمال تاسف درگذشت ناگهانی شادروان **حاج محمد مهدی شاهرودی** همسر اینجانبه و پدر بزرگوار محمد و هادی و ناهید شاهرودی را باستحضار کلیه‌دوستان وآشنایان می رساند .
مجلس ترحیم مردانه و زنانه روز جمعه ۲۲ر۱۲ر۴۸ از ساعت ۳نیم تا۵ونیم بعداز ظهر در مسجد الجواد واقع در خیابان روزولت میدان ۲۵ شهریور منعقد خواهد بود .
بهجت حسینیان و خانواده های : شاهرودی ، ثلاث، حسینیان ، صالحی ، آجودانی ، اکبریان ،پری‌نژاد ،فرپور، مثقالی ، میربهاءالدین ، نیکپور ،سیدبلوری ، نقوی ،خافان، عباسی ، قندی ، حصاری ، محلوجی .
آ-۳۷۴۳۱

باکمال تاسف درگذشت شادروان **سرهنگ‌غلامرضا ساسانی** رئیس اداره کل شکاربانی ونظارت برصیدمازندران راباطلاع عموم میرساند .
مجلس ترحیم آن مرحوم از ساعت ۹تا۱۱ بامداد روز یکشنبه ۲۴ر۱۲ر۴۸ در مسجد الجواد واقع درخیابان‌روزولت میدان ۲۵ شهریور منعقد خواهد بود .
سازمان شکاربانی ونظارت برصید
۱-۲ — آ-۸۰۷۴۲

خانواده های : ساسانی ، دکتر خوئی ، دبیری ، مقبول‌القول ، ماهوتی ، سلماسی ، آذرخشی ، صادقی‌نیا ، حریرچی ، نویدی ، علی‌زاده ، انوشیروانی، هومند ،پورعجم، ملکی ، حریری ، دکتر انصاری، بنفشه، باتمانقلیج ،مولوی، رهنمای‌آذر .
باندوه فراوان درگذشت‌ناگهانی سرهنگ نیروی‌هوائی غلامرضا ساسانی برادر سرهنگ صالح ساسانی و سرتیپ نیروی هوائی محمدعلی ساسانی را باطلاع دوستان وآشنایان می رسانند .
مجلس ترحیم زنانه و مردانه آن مرحوم روز یکشنبه ۲۴ اسفند ماه از ساعت ۹ تا ۱۱ صبح در مسجد الجواد واقع در خیابان روزولت میدان ۲۵ شهریور برگزار خواهد شد.
آ-۳۷۴۰۵
بعموم بازماندگان آن مرحوم مصیبت وارده را تسلیت میدهیم

بانهایت تاسف درگذشت‌جانگداز **زینت‌السادات‌هاشمی** راباطلاع میرساند . مجلس ختم مردانه روزجمعه۲۲ر۱۲ر۴۸ از ساعت ۳تا۵ بعدازظهر در مسجد خندق‌آبادی واقع در خیابان اسمعیل‌بزاز و مجلس ختم زنانه همان روز و ساعت در منزل آقای سیدعزیز هاشمی منعقد است .
خانواده‌های : هاشمی ، رحیمی ، صبور، ثقفی، ارسانی،رئوفی
آ-۳۷۴۶۵
بعموم بازماندگان آن‌مرحومه مصیبت وارده راتسلیت میدهیم

بانهایت تاسف و تاثر فوت ناگهانی مرحوم **آقاجان ایزدی‌راد (کرمانشاهی)** کارمند بازنشسته وزارت دارائی را باطلاع عموم فامیل و همشهریان گرام و دوستان می رساند.
مجلس ترحیم فقید سعید ازساعت ۹صبح شنبه ۲۳ر۱۲ر۴۸ تا ۱۱ همان روز در مسجد مجد منعقد و مجلس زنانه در ساعت ۳ بعدازظهر همانروز در منزل شخصی آن مرحوم واقع در میدان کندی نصرت غربی کاشی ۱۵۳ برگزار می شود .
خانواده های : ایزدی‌راد ، دولتشاهی ، علامه‌وحیدی ، ارمکان ، دولتشاهی‌زند ، خیرخواهی ، بهارلو ، معصومی سعدوند ، قره‌گزلو ، سنگستانیان ، باوندپور ، فاطمی ، آل‌آقا ، اعتمادی آل‌آقا ، پوروحیدی ، نژادپاك ، کرانی ، رشیدی ، پاك‌زاد ، اشتری ، بابازاده ، اعتمادی ، هورمند ، دکتر مهرعلی ، اسیری ، پورزند ، صفدری ، خلیلی،عباسی نطنزی ، کمالی ، توحیدی ، معینی کرمانشاهی .
آ-۳۷۴۰۹
بعموم بازماندگان آن مرحوم مصیبت وارده را تسلیت میدهیم .

بدینوسیله درگذشت مرحومه **بانو فاطمه بیگم طباطبائی** رادر قریه بیران اردستان باطلاع کلیه‌دوستان و همشهریان گرامی میرساند . مجلس ترحیم روز جمعه ۲۲ اسفند ماه ۴۸ از ساعت ۲ونیم الی ۴ونیم بعدازظهر در مسجد حاج ابوالفتح واقع در خیابان ری و مجلس ترحیم زنانه در همان ساعت در انتهای شهباز جنوبی کوچه سعادتی پلاك ۱۲ منعقد است .
خانواده‌های : یگانه ، مشیریان ، بهرامی ، عامری، بهزاد ، رشیدی ، لیلازی ، طباطبائی ، نازی ، دنیاگرد ، اردستانی ، نداف ، رحمتی‌زاده
آ-۳۷۳۵۷
بعموم بازماندگان آن مرحومه مصیبت وارده را تسلیت میدهیم

خانواده‌های : میروهابی ، بهنام ، سلطانی ، تویسرکانی آذرگشسب .
درگذشت مرحومه مغفوره **طلعت‌هاشمی** را باطلاع‌دوستان واقوام میرساند . مجلس ختم مردانه آنمرحومه روز شنبه ۲۳ر۱۲ر۴۸ از ساعت ۳تا۵ بعدازظهر در مسجد ارك و ختم زنانه در همان روز در منزل آنمرحومه واقع در تهران‌ویلا ۱۶متری پاك‌کوی رحیمی شماره ۱۶ برقرار است .
آ-۳۷۴۷۳
بعمو بازماندگان آن مرحومه مصیبت وارده راتسلیت میدهیم

بسمه تعالی
بمناسبت درگذشت ناگهانی **ناصر عظیمی‌پور** فرزند مرحوم آقای حاج میرزاعلی‌اصغر عظیمی‌پور که جوانی‌متدین وخدمتگزار آستان مقدس حسینی بود . مجلس ختمی از ساعت ۳تا۶ بعدازظهر شنبه ۶ محرم در مسجد میرزاموسی (بزازها) منعقد انشاءاله مومنین باشرکت خود قلوب داغدار مصیبت‌زدگان را تسلیت‌میدهند .
الاحقر - عبدالله بن مسیح الطهرانی
آ-۸۰۸۲۸

بدینوسیله فوت نابهنگام **ناصر عظیمی‌پور** فرزندمرحوم حاج‌علی‌اصغر عظیمی‌پور راباطلاع دوستان و اقوام میرساند.
مجلس فاتحه مردانه روز شنبه ۲۳ اسفند از ساعت ٤ تا ٦ بعدازظهر در مسجد بزازها و مجلس زنانه در همان روز و ساعت در منزل آنمرحوم برقرار خواهد بود .
خانواده‌های : عظیمی‌پور ، گرامیان ، آقائی ، پیدایش حاج‌عبدالعلی ، علاقبند ، قوامی ، قاسمیه ، افتخاری ، ثنائی، هاشمیان ، جواهری ، جوانتاش ، بزرگ‌زاده ، صالحی ، رفعت ، اکبرزاده
آ-۸۰۷۹٤
بعموم بازماندگان آنمرحوم مصیبت وارده را تسلیت میدهیم

بمناسبت درگذشت ناگهانی شادروان **سلیمان بنابی** (دراثر تصادف اتومبیل)مجلس ختم مردانه‌روزجمعه۲۲ر۱۲ر۴۸ ازساعت ۳ تا۵ بعدازظهر در مسجد توتونچی واقع در خیابان قزوین خیابان غفاری و ختم زنانه همانروز و همان ساعت در منزل آنمرحوم واقع در آریاشهر غربی خیابان سپهر پلاك٦٤ منعقد میباشد.
حاج حسن آذری ،مهدی آذری ، محمد آذری ، بشیر بنابی ،داریوش نشوری، محمود محمدی ، محمد تقی‌اکتسابی، اصغرنور ، علی حیدرپور ، داود داودی ، داود بنابی .
ضمنا بمناسبت تصادف شب هفت به روز دوشنبه۲۵ر۱۲ر۴۸ مجلس تذکری درابن‌بابویه ازساعت ۲ تا۵ بعداز ظهربرگزار میگردد
از طرف خانواده بنابی . داود بنابی
آ-۳۷٤۱۱
حادثه ناگوار را بعموم بازماندگان آنمرحوم تسلیت میدهیم.

خانواده‌های : آذرعسکری ، کدخدا ، نیك‌روز ، کلاهی، فرخ‌سیری ، دائی‌نبی ، چیذری ، مام‌بیگی
باکمال تاسف فوت مرحوم **علی‌اصغر آذرعسکری** (از صاحب‌منصبان وزارت آب وبرق) پدر آقایان محسن ،مسعود منصور آذرعسکری رابه‌اطلاع کلیه دوستان میرساند .
مجلس ختم مردانه آن مرحوم روز جمعه ۲۲ اسفند ماه ٤۸ از ساعت سه‌الی پنج بعدازظهر در مسجد حاج‌حسن واقع در خیابان شاهپور - خیابان ارامنه و مجلس ختم‌زنانه همان روز در منزل شخصی واقع در خیابان قدیم شمیران دورامی قلهك - خیابان تورج کوچه زرین کاشی۱۰۱برگزار میشود .
آ-۳۷۳۹۵
به‌فرزندان گرامی و عموم بازماندگان آن مرحوم مخصوصا آقای خلیل کلاهی این مصیبت راتسلیت میگوئیم .

بسمه تعالی
خانواده های حسینی تهرانی، ساوجی، آل‌آقا، نهاوندی، معرب تهرانی ، کوکبی، مهدمینا، مدرس نهاوندی ، نقوی، بصیرت، شعشعانی ،کشاورز، روئین‌دژ، تدین، میرزائی،ملایری، زرگر، آب‌برین، دولتشاهی، بزرگمهر ،رازقی،محسنی،آریائی، فروری ، آرمیده، قدیملوئی.
بانهایت تاسف فوت مرحومه مغفوره **بانو عذرا حسینی تهرانی** مادر آقای ضیاءالدین ساوجی را باطلاع دوستان و آشنایان میرساند مجلس ختم مردانه‌از ساعت ۸ونیم صبح جمعه ۲۲ اسفند الی ۱۰ونیم و ختم زنانه از ۱۰و نیم الی ۱۲و نیم همان روز در خانقاه صفیعلی‌شاه منعقد خواهدبود.
آ-۳۷٤۲۳
بعموم بازماندگان آنمرحومه مصیبت‌وارده راتسلیت‌میدهیم.

بانهایت تاسف درگذشت مرحومه مغفوره **بانو دلبرحق‌پور** والده آقای حسن نسرین را باستحضار خویشان و دوستان محترم میرساند . مجلس ترحیم مردانه از ساعت ۳ تا ۵ بعداز ظهر روز جمعه ۲۲ر۱۲ر۴۸ در مسجد صاحب‌الزمان (خیابان آیزنهاور) .مجلس ترحیم زنانه همان روز در منزل خیابان جیحون نرسیده به خیابان آیزنهاور ده متری خیام پلاك ۱۵۸ برگزار می گردد .
خانواده های : حاجی نسرین و متواضع
آ-۴۷۴۱۳

باتاسف فراوان درگذشت مادر گرامی همکار محترم خود آقای حسن نسرین را باطلاع دوستان می رساند .مجلس ترحیم از ساعت ۳تا۵ بعداز ظهر روز جمعه بیست‌ودوم اسفند ماه جاری در مسجد صاحب‌الزمان (خیابان آیزنهاور) منعقد خواهد بود .
شرکت سهامی مرغداری ایران و آلمان
آ-۳۷٤۱۵
بعموم بازماندگان آن مرحومه مصیبت وارده را تسلیت میدهیم .

یادبود

زودبودش سفر مرك ولی — گل‌مگردیرتواند پژمرد
بمناسبت یکمین سال درگذشت جانسوز **کیومرث طلائی** عزیز دلبند ناکام روز یکشنبه ۲۴ر۱۲ر۴۸ از ساعت ۳ونیم تا۵ونیم بعدازظهر مراسمی درابن‌بابویه مقبره شکروی‌منعقد میباشد .
فرنگیس تیله‌کوه - خانواده‌های طلائی وتیله‌کوه
آ-۳۷۳۷۷

روز جمعه ۲۲ اسفند مصادف با چهلمین روزدرگذشت شادروان **بانو کشورنیك‌داد** مراسمی از ساعت ۳ تا۵ بعداز ظهر در آرامگاه فتوحی امامزاده عبدالله برگزار میشود . متمنی است باشرکت در مجلس مزبور روان آن مرحومه راشاد وبازماندگان را قرین امتنان فرمایند .
خانواده های : جعفرزاده ، نونژاد ، نیك‌داد
۲-۲ — آ-۳۷۲۰۵

یادبود

بدینوسیله باستحضار کلیه فامیل و دوستان و آشنایان میرساند که روز دوشنبه بیست وپنجم‌اسفندماه مصادف باچهلمین‌روز درگذشت‌عزیز از دست رفته‌مان شادروان **حاج حسین واحد** میباشد بهمین‌مناسبت‌مجلس یادبودی از ساعت ۲الی ٤بعدازظهر در مسجد نو قم مقابل شیخان منعقد است.
فامیل‌واحد

پدر : فردا مصادف بادومین سالی است که رنج دوری تو مرا عزایم میدهد ومیپندارم گرچه جسمت باخاك‌سردگور در تماس است ولی خاطراتت همیشه جاودانی خواهد ماندو مرایك لحظه ازیادتوپدر خوب غافل نخواهد داشت .
آ-۳۷۳۸۵ — **سوزان**

سپاسگزاری

خاندان اشراق جهرمی
از کلیه سروران ارجمندی که بمناسبت فوت‌شادروان **محمدحسن اشراق** ابراز همدردی فرموده‌اند سپاسگزاروبقاء عمر همگی را از خداوند متعال خواستارند .
آ-۳۷۳۷۹

از دوستانی که دربدوش کشیدن غم‌درگذشت دلاوران کوهستان **ابرمرد فریدون نجاح وابرمرد احمد قرزین‌نیا** مارا یاری کردند سپاسگزاریم .
سازمان کوهنوردی واسکی ابرمرد
آ-۳۷٤۵۵

تسلیت

سرکار سرگرد اسدالهی
مصیبت وارده را بشما و آن خاندان محترم تسلیت‌عرض مینمائیم .
همایون بهزادی - حسین کلانی - جعفر کاشانی - عزت‌اله وطنخواه
۱-۸۰۷۹۲

سرکار سرهنك اکبر طبیب‌زاده
درگذشت روانشاد حاج اسداله طبیب‌زاده را به آن دوست گرامی و خانواده داغدیده تسلیت عرض می نمائیم.
حاج سید مهدی یمنی ،علی‌محمد یعقوب‌پور ، کیومرث حافظی ، عزت‌الله نوری ، علی‌اصغر اعتضاد
آ-۳۷٤۱۹

سرکار سرهنك وزیرزاده
درگذشت شادروان پدر بزرگوارتان را از صمیم قلب تسلیت می گوئیم و خود را در مصیبت وارده شریك میدانیم.
سروان حریری ، ستوان یکم صادقی ، ستوان‌یکم محسنی ، قدس تبریزی ، غفوری ، اسکوئی ، مهرانی
آ-۳۷۳۷۳

جناب آقای محسن قائمی
بانهایت تاسف مصیبت وارده را به آنجناب تسلیت عرض بقاء عمر جنابعالی و فامیل محترم را از درگاه احدیت مسئلت دارد .
از طرف کارکنان بانك کشاورزی ورامین -سعیدیان
آ-۳۷۳۹۱

روز خاموشی تو روز سیه‌بختی ما
بانهایت تاثر و تالم درگذشت روانشاد حسین میرزائی همکار عزیز و گرامی را بخانواده آن مرحوم تسلیت عرض نموده و بقاء عمر بازماندگان رااز ایزدمتعال مسئلت‌مینمائیم.
کارآموزان فنی شرکت ملی گاز ایران
آ-۳۷٤۰۱

حسین عزیز
این سوك بزرك باعث شد که هیچگاه غبار غم از چهره من پاك نشود باعرض تسلیت بخانواده میرزائی .
تورج رستمی
آ-۳۷۳۹۹

کارمندان بهداری شهرستان شهسوارفوت‌نابهنگام‌آقای احمد حسنین رئیس امور مالی بهداری استان مازندران را بخانواده و فامیل محترم ایشان تسلیت گفته سلامتی آن خانواده را از خداوند مسئلت دارند .
دکتر سمیعی ، نوذری ، مهدوی ، موسوی ، صباحی، وزین ، رجائی ، سمائی ، بانو نوذری
آ-۸۰۷۲۲

تیمسار سپهبد اربابی
من از سوی خود و کلیه همکارانم مصیبت وارده را تسلیت عرض مینمایم .
سرلشگر محسنی شبستری
آ-۳۷٤۰۷

تیمسار سرلشگر وشمگیر
من از سوی خود و کلیه همکارانم مصیبت وارده را تسلیت میگویم .
سرلشگر محسنی شبستری
آ-۳۷٤۰۷

باکمال تاسف فقدان اندوهبار همکار ارجمند خودشادروان سرهنك غلامرضا ساسانی رئیس اداره کل‌شکاربانی ونظارت برصید مازندران رابه‌خانواده آن مرحوم تسلیت میگوئیم .
کارکنان سازمان شکاربانی‌ونظارت‌برصید
گ-۸۰۷٤٦

بانهایت اندوه وتاسف درگذشت شادروان سرهنك غلامرضا ساسانی رئیس اداره کل شکاربانی و نظارت‌برصید مازندران رابه‌خانواده آن مرحوم بویژه خانم آنجلاساسانی تسلیت میگوئیم .
اسکندر فیروزوبانو
آ-۸۰۷٤۸

باکمال تاسف مصیبت وارده را بدوستان عزیز فائزه‌و منیره بخصوص استادگرام جناب آقای موحدی تسلیت‌عرض مینمائیم .
دانشجویان‌سال چهارم رشته حسابداری گروه ۳٤۱ مدرسه عالی دختران.
آ-۸۰۷۷٤

جناب آقای مهندس صادقی نیا
بدین وسیله مراتب همدردی و تاثر خودرا ازدرگذشت دائی گرامی ابراز داشته مصیبت وارده را بعموم بازماندگان بخصوص به‌آن جناب تسلیت عرض مینمائیم.
کارکنان کارخانه شیر پاستوریزه تهران
آ-۸۰۷۸۰

همکار محترم سرکار علیه خانم ساسانی
تصادف ناگوار و درگذشت برادر گرامی شما عموم همکاران را متاثر نموده و بسهم خود در سوك بزرك شماسهیم میباشند . بقای عمر بازماندگان آنمرحوم را مسئلت‌داریم .
از طرف کارمندان دفترداری و ذیحسابی. تهرانچی
آ-۳۷٤۱۷

سرکار خانم مریم زاهدی
مصیبت وارده را تسلیت میگویم .
آ-۸۰۸۳۰ — **دادگستر**

جناب آقای مهندس خانلی ریاست محترم فدراسیون والیبال
در مصیبت وارده شریك هستم و صمیمانه تسلیت‌میگویم
سرهنك ولی معینی
آ-۸۰۸۳۲

سرکار خانم عاطفه بیژن
بانهایت تاسف مصیبت وارده را تسلیت عرض مینمائیم
هیئت مدیره جمعیت‌راه‌نو
آ-۸۰۷۹٦

جناب آقای ابوالحسن فتوحی و بانو
مصیبت وارده را بجنابعالی و خانواده محترم میرزائی تسلیت عرض نموده بقای عمر و سلامتی بازماندگان را از خداوند متعال خواستاریم .
بانك ملی شعبه ابهر : نوری -عصاری -پاك‌صفت - عسکری- احدی -اباذری - امین شرعی -احمدجوادی -شاه‌محمدی - اللهیاری - هاشم‌پور -واعظی -فاطمی
۱-۸۰۷۵۰

مجالس وعظ و سوگواری

مجلس سوگواری حضرت سیدالشهداء علیه‌السلام
عصرها در مسجد جامع شهرری (صحن مطهر حضرت عبدالعظیم) دایر وازساعت ٤الی پنج بعدازظهر خطیب فاضل وارجمند **جناب‌آقای نهاوندی** مستفیض میفرمایند
فرخ‌پی

انجمن اسلامی مهندسین
جلسات سوگواری و سخنرانی سنواتی خود را به مناسبت ایام شهادت پیشوای شهیدان سرور آزادگان‌جهان حسین‌بن‌علی علیه‌السلام از روز دوشنبه هشتم محرم مطابق ۲۵ اسفند بمدت پنج شب بعدار اقامه نماز جماعت ساعت۷ بعداز ظهر در مسجد جواد تشکیل میدهد .
نشانی : تهران . خیابان روزولت . مسجد الجواد
محل برای بانوان پیش‌بینی شده است .
۱-۲ — آ-۳۷۳٦۷

بسمه تعالی
مجلس عزاداری خامس آل‌عبا علیه‌السلام از لیله هفتم محرم از ساعت ۷ الی ۱۰ در ده شب در بنده منزل (اول نظام‌آباد) تشکیل می شود انشاءالله برادران ایمانی ازتوسل دریغ نخواهند فرمود .
محمدمهدی شریعتمدار وکیل دادگستری
آ-۳۷۳٦۱

قال‌النبی «ص»:ان‌الحسین محبة‌مکنونه فی‌قلوب‌المومنین
بمناسبت ایام سوگواری حضرت خامس آل‌عبا «ع»طبق معمول سالانه برنامه یکماهه محرم‌الحرام ۱۳۹۰ **مسجدجامع نارمك** را (شب‌ها) رابشرح زیر باطلاع عموم علاقمندان می‌رساند.
دهه اول ۱- جناب آقای شیخ اسحق مشکینی ۲-جناب آقای موحدی کرمانی.
دهه دوم ۱- جناب آقای حاج سید محمد تقی واحدی۲- جناب آقای موحدی کرمانی.
دهه سوم ۱- جناب آقای سیدجواد واحدی . ۲-جناب آقای حاج انصاری نجف‌آبادی.
ضمنا - ازشب هشتم تاشب دوازدهم (پنج‌شب) **جناب‌آقای فخرالدین حجازی** از ساعت ۹ سخنرانی میفرمایند.
برنامه روز عاشورا و یکماهه صفرالمظفر بعدا اعلام‌خواهد شد.
آ-۳۷٤۳۳ — **موسسه اسلامی نارمك**

ان‌الحسین‌مصباح‌الهدی و سفینة‌النجاة
طبق معمول سنواتی مجلس سوگواری خامس آل‌عبا، از شب شنبه ٦ محرم بمدت ده شب در منزل مرحوم حضرت آیت‌اله‌العظمی **حاج سید محمد رضا بهبهانی** طاب‌ثراه‌برقرار است.
آ-۳۷٤۲۱ — **سید محمد بهبهانی**

خط‌الموت علی‌ولد آدم مخط‌القلادة علی جیدالفتاة
سخنرانی و سوگواری در بازار تهران
باندوه جانفرسای شهادت جانبازان کربلا و تعظیم به مقام والای **آسمانی ذات‌مقدس حسینی(ع)** که جان جهانیانش فدای‌باد مجلس سوگواری بدین شرح از صبح روز ششم تا دوازدهم محرم درسرای بوعلی‌انتهای بازار کفاش‌ها برپاست.
۱- ساعت ۸ر۳۰ صبح بیانات گوینده ارجمند **جناب آقای حاج شیخ مهدی شریعتمداری**
۲- ساعت ۹ر۳۰ صبح افاضات واعظ محترم **جناب‌آقای حاج‌محمد خندق‌آبادی**
۳- ساعت ۱۰ر۳۰ صبح **سخنرانی خطیب ارزنده اسلامی جناب آقای فخرالدین حجازی**
از عموم فضیلت خواهان برای شرکت در این سوك بزرك اسلامی دعوت می نمائیم .
صنف کازگران کفاش تهران
آ-۸۰۸٦۸

ازشب دوم محرم سوگواری منعقد وتا شب دوازدهم ادامه دارد وفاضل محقق و خطیب شهیر آقای فاطمی ازساعت ۹تا ۱۰و خطیب محترم آقای رکن‌الاسلام از ۱۰تا ۱۱ افاضه می فرمایند سرپرستی مرتضی احمدی،**بانی رضامراد شاهی و فیض‌الله پهلوانی .**
آدرس -خیابان آیزنهاور . خیابان شادمان ۸ متری آریا

حسن و محسن عزیز
فوت ناگهانی پدر گرامیت را تسلیت‌میگویم
سیاوش احمدی -طبیعی نراقی
۱-۸۰۷۵۸

سرکار سرهنك طبیب‌زاده
از طرف خود و مامورین اداره دبیرخانه شهربانی کل فقدان اخوی‌گرام رابسرکار و فامیل‌داغدیده تسلیت عرض مینماید .
سرهنك منطقی
آ-۳۷٤۵۱

تیمسار سپهبد اربابی
باکمال تاسف مصیبت وارده را از طرف خود وهمکارانم به آن تیمسار محترم صمیمانه تسلیت عرض میمایم .
راهدان -سرهنك مهدوی
۱-۸۰۷۸٦

جناب آقای امیر ابراهیمی مدیر کل محترم اطلاعات استان کرمانشاهان
کارکنان اداره کل اطلاعات استان کرمانشاه بانهایت تاسف و تاثر مصیبت وارده درگذشت والده مکرم را تسلیت عرض بقای وجود عالی و عموم خاندان معظم را مسئلت‌دارند.
از طرف کلیه کارمندان -ناصحی - میرآفتابی
۱-۸۰۷٦۰

جناب آقای علی شکوفنده
کارکنان‌اداره کل اقتصاد استان گیلان و فرمانداری کل زنجان ضمن ابراز همدردی ضایعه ناگوار را بدینوسیله تسلیت گفته خود را در این غم و اندوه شریك میدانند .
۱-۸۰۷۸٤

نیمسار سرلشگر وشمگیر
باکمال تاسف مصیبت وارده را از طرف خود وهمکارانم به آن تیمسار محترم صمیمانه تسلیت عرض میمایم .
راهدان -سرهنك مهدوی
۱-۸۰۷۸٦

جناب آقای دکتر آتشی
مصیبت وارده را تسلیت عرض نموده سلامتی شمارا آرزومنداست .
هیئت مدیره جمعیت راه‌نو
آ-۸۰۷۷۹۸

جنابان آقایان حاج‌سیدمحمود ، احمدآقا ، قاسم‌آقا وحبیب‌الله‌لاجوردی
باندوه فراوان درگذشت جناب‌آقای حسن کاشانی‌را به‌آنجنابان و سایر بازماندگان تسلیت عرض مینماید .
بروجرد : عباس بیرجندی-اکبرعباسی
آ-۸۰۸۰٦

جناب آقای دکتر مژدهی
ریاست محترم بیمارستان لقمان‌الدوله ادهم
پزشکان بیمارستان لقمان‌الدوله ادهم مصیبت وارده را تسلیت گفته سلامتی و سعادت وصبر جمیل برای آنجناب وفامیل محترم آرزو داریم .
دکتر مصاحب ، دکتر بیدل ، دکتر یغمائی ، دکتر مبصری ، دکتر مالك ، دکتر نیری ، دکتر شهروینی،دکتر فریدمحسنی ، دکتر توران ، دکتر اوصیاء ، دکتر زمانی، دکتر عامری ، دکتر نعمت‌اللهی ، دکتر جاویدان ، دکتر کسائی ، دکتر جهانگیری ، دکتر قاضی‌نیا ، دکتر صدریان دکتر مهران ، دکتر گل‌پیکرراد ، دکتر حاتمی‌زاده ، دکتر فروزان ، دکتر مقتدر ، دکتر هاشمی
آ-۸۰۸۰۰

فبشر عبادی الذین یستمعون القول فیتبعون احسنه

مسجدجواد
بمناسبت ایام سوگواری حضرت اباعبدالله‌الحسین علیه‌السلام از روز جمعه پنجم تا یازدهم محرم از ساعت ٤تا٦ بعداز ظهر برنامه تبلیغی بانوان توسط سرکار علیه خانم رضوانی در تالار تبلیغ مسجد الجواد (ع) برقرار میباشد .
آ-۳۷٤۰۳

ولتکن منکم امة یدعون الی الخیر

«حسینیه ارشاد»

ان‌الحسین مصباح‌الهدی و سفینة‌النجاة
بازبرآمد زنوآوازه‌اش - تازه کند جان، خبرتازه‌اش
هرسال که هلال محرم باآبروی تمام ابرو مینماید در سراسر جهان آزادگان حق‌پرست وپاك‌نهاد بیاد شهیدان کربلا خجسته شوری برپا میکنند که هیچو هرگز رنك فرسودگی بخود نخواهد گرفت وعلی‌التوالی مومنین‌باهل‌بیت رسول وآل‌علی‌علیهم‌السلام درجمیع اقطارباخلاص‌تمام‌بوجهی و بوضعی بتعظیم نهضت عظیم والهی وآزادیبخش‌حسینی‌همت میگمارند
حسینیه ارشاد
نیزبراین انگیزه طبق سنت سنواتی افتخار شرکت‌در این مراسم ایمانی وجاودانی رابدل‌وجان‌پذیرا شده و برنامه خودرا دراین ایام واجب‌الاحترام بشرح زیر اعلام میدارد :
شب‌ها :
۱- پنجشنبه ۲۱ اسفندماه (برابر-چهارم محرم‌الحرام) تاشب ششم سخنرانی جناب آقای سیدعبدالکریم‌هاشمی‌نژاد **تحت‌عنوان «امامت و حکومت‌های دموکراسی»**
۲- ازشب هفتم تاشب دهم سخنرانی جناب آقای مرتضی مطهری
تحت‌عنوان«عنصر امربمعروف در نهضت حسینی»
۳- ازشب یازدهم تاشب سیزدهم سخنرانی جناب‌آقای صدر بلاغی
تحت‌عنوان«تاریخی که باخون نوشته‌اند»
شروع برنامه از ساعت ۷½ بعدازظهر
روزها :
۱- روزنهم و دهم سخنرانی جناب آقای‌سیدعبدالکریم هاشمی‌نژاد
درباره **«اثرات نهضت‌حسینی»**
وجناب آقای مرتضی مطهری
درباره **«عنصر امربمعروف در نهضت حسینی»**
۲- روزیازدهم تاسیزدهم سخنرانی جناب آقای دکتر علی شریعتی
درباره **«میعادگاه ابراهیم (ع)»**
شروع برنامه از ساعت ۹ صبح
موسسه خیریه تعلیماتی وتحقیقات علمی و دینی‌حسینیه‌ارشاد

حسین منی و انامن حسین
بمناسبت ایام سوگواری حضرت سیدالشهداءارواحنا له‌الفداء طبق معمول سنواتی از صبح جمعه پنجم محرم‌الحرام بمدت شش روز مجلس سوگواری از طلوع آفتاب تاساعت ۹ونیم در منزل اینجانب نارمك اواخر خیابان سی‌متری - خیابان مینو شرقی منعقد برای تعظیم شعائر مذهبی از عموم طبقات دعوت می شود شرکت فرمایند .
الاحقر جلالی خمینی

از شب چهارم محرم سوگواری منعقد و تاشب‌چهاردهم ادامه دارد وفاضل محقق و خطیب شهیر آقای شیخ‌باقر نهاوندی از ساعت ۹ تا۱۰ افاضه میفرمایند .
آدرس : خیابان شاه . چهارراه ابوریحان منزل سرتیپ گیلانشاه
آ-۳۷٤٤۷

برنامه سومین و چهارمین روز مسابقات فوتبال جام دوستی
جمعه ۲۲ر۱۲ر۴۸
شوروی - رومانی ساعت ۳ بعداز ظهر
جوانان ایران - مجارستان ساعت ۵ بعد ازظهر
شنبه ۲۳ر۱۲ر۴۸
پیکان از ایران بادمیراسپرت از ترکیه ساعت ۴/۵ بعد ازظهر
«دراستادیوم امجدیه»

اطلاعات ۱۳۰۴

پنجشنبه
* چهارم محرم ۱۳۹۰
* دوازدهم مارس ۱۹۷۰
* شماره ۱۳۱۴۹
* سال چهل‌وچهارم

درجلسه دیشب انجمن شهر

بودجه شهرداری تصویب شد

* شهردار قول مردانه داد، که اگر مردم عوارض خود را بموقع بپردازند برنامه های عمرانی خودرا اجرا خواهد کرد

* پیشنهاد شد نصف جرائم رانندگی به شهرداری پرداخت گردد

دیشب انجمن شهر تهران جلسه داشت و دراین جلسه بودجه شهرداری بتصویب رسید.

ریاست جلسه را آقای حسین فرهودی بعهده داشت و آقایان شهردار، مدیران مالی شهرداری در جلسه شرکت داشتند.

در آغاز آقای رستگار رازی گزارش کمیسیون بودجه راخواند ودر این زمینه توضیحاتی داد.

ناطق اظهار داشت که جمع کل بودجه شهرداری پنج میلیاردو هشتادوشش میلیون ریال است که مبلغ دومیلیاردو پانصدو هشتادو شش میلیون ریال آن درآمدعمومی شهرداری و مبلغ دومیلیاردوپانصد میلیون ریال آن از محل درآمد نوسازی است.

دراین موقع اعلام شد که مبلغ سیصدوپنجاه‌وپنج میلیون‌ویکصدو نودونه‌هزارتومان‌ازبودجه‌شهرداری در سال جاری برای اجرای برنامه های عمرانی اختصاص داده شده است. مخبر کمیسیون بودجه انجمن شهر اعلام داشت که ضمن بررسی بودجه متوجه شدیم که شهرداری سالانه سی‌وهفت‌میلیون تومان از محل درآمد نفت‌ازطریق وزارت دارائی دریافت مینماید که این وزارت سه درصد یعنی برابر یك میلیون‌ونیم تومان از این مبلغ رابعنوان حق وصول‌برداشت میکند و درخواست کرد تاوزارت دارائی این رقم را دریافت نکند.

آقای قاضی گفت‌بااجرای‌برنامه جدید و خرج رقمی که گفته‌شد در زمینه اقدامات عمرانی‌انشاءاله که مشکلات مردم برطرف خواهد شد و دیگر مردم شهر گرفتار طرح وحریم نخواهند بود.

آقای کریمی گفت در ریز بودجه یك رقم یازده میلیون تومانی‌برای اجرای برنامه‌هائی بمنظور بهبود ترافیك در نظر گرفته شده و شهرداری میخواهد یازده میلیون تومان دراین مورد خرج کند و حالا این بحث بمیان میاید که مخارج ترافیك باید از محل جرائمی که از تخلفات رانندگی وصول میشود تامین گردد.

معلولین

آقای دکتر رشید یاسمی گفت وضع معلولین در شهر تهران بسیار اسف‌آور است ویادآور شد که شهرداری میتواند وباید با

بقیه در صفحه ۲۱

ثبت نام داوطلبان امتحانات متفرقه

از روز شنبه آغاز میشود

ثبت‌نام از داوطلبان متفرقه از پس‌فردا در نواحی ۱۱ گانه تهران آغاز می شود.

خبرنگار ما گزارش میدهد امسال برای آخرین‌بار داوطلبان متفرقه یکبار امتحان خواهنددادواز سال آینده هرداوطلب شرکت در امتحان متفرقه باید مانند دانش‌آموزان مدارس روزانه هرسه‌ثلث را امتحان بدهند و با این ترتیب یك داوطلب در یکسال فقط یك کلاس را می گذراند.

در سال های گذشته داوطلبان متفرقه می توانستند در یکسال دو کلاس را امتحان بدهند.

در سال‌تحصیلی‌جاری داوطلبان شرکت در امتحانات متفرقه می توانند از پس‌فردا برای ثبت‌نام خود به مدارسی که از طرف‌اداره

بقیه در صفحه ۲۱

درجلسه هیئت مرکزی جمعیت شیروخورشید سرخ که درحضور والاحضرت شاهدخت شمس پهلوی تشکیل گردید، اعلام شد:

شیروخورشید ۵۰۰ مؤسسه بهداشتی ودرمانی راادارهمیکند

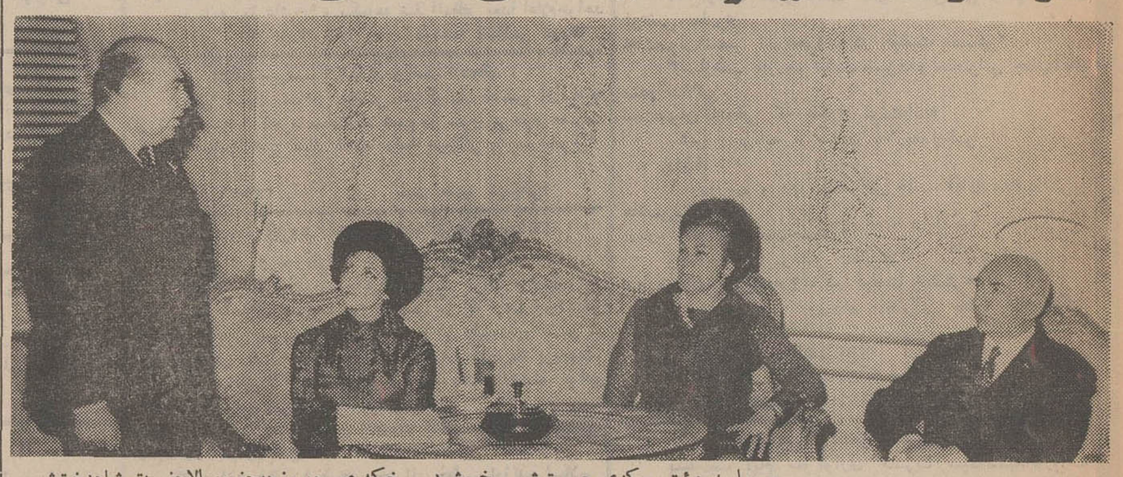

در جلسه هیئت مرکزی جمعیت شیرو خورشید سرخ که عصردیروز درحضورو‌الاحضرت شاهدخت‌شمس پهلوی ریاست عالیه جمعیت‌تشکیل گردید، آقای نخست‌وزیر طی‌بیاناتی ازاقدامات جمعیت شیروخورشید سرخ تجلیل کرد.
سرکار علیه بانو فریده دیبا و آقای عبدالله ریاضی نیز درکنار والاحضرت دیده میشوند.

* نخست‌وزیر، رئیس‌مجلس سنا، وزیردربارشاهنشاهی خدمات اجتماعی شیر و خورشید سرخ را مورد ستایش قرار دادند

ساعت ۵ و نیم بعد از ظهردیروز جلسه هیئت مرکزی جمعیت شیرو خورشید سرخ ایران در حضور والاحضرت شاهدخت شمس پهلوی ریاست عالیه جمعیت شیروخورشید سرخ تشکیل یافت.

دراین جلسه سرکار علیه بانو فریده دیبا ریاست شورایعالی سازمان داوطلبان جمعیت شیرو خورشید سرخ، آقای هویدانخست وزیر و آقایان علم وزیر دربار شاهنشاهی، پهلبد وزیر فرهنك و هنر، دکتر شاهقلی وزیر بهداری، آموزگار وزیر دارائی و هدایتی وزیر مشاور و گروهی ازنمایندگان دو مجلس و اعضای هیئت مرکزی جمعیت شیرو خورشید سرخ ایران حضور داشتند.

در آغاز سناتور دکتر عباس نفیسی دبیر کل جمعیت صورت جلسه قبل را قرائت نمودو سپس آقای حسین خطیبی مدیر عامل جمعیت شیرو خورشید سرخ‌ایران پیرامون بودجه سال آینده‌وفعالیت های این جمعیت در سال گذشته توضیحاتی داد.

بقیه در صفحه ۲۱

پرداخت سود سهام

امروز سود سهام کارگران کارخانه‌های صنعتی آزمایش در مراسمی که باین منظور برپاشده بود بین کارگران کارخانه تقسیم گردید.

هدیه نوروزی بزرگترین سینماهای تهران وشهرستانها

هدف صندوق پس انداز مسکن بانک رهنی ایران
صاحب خانه شدن هرخانواده ایرانی است

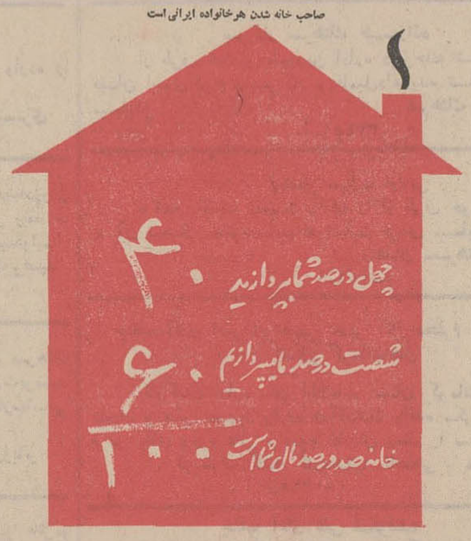

قابل توجه آقایان اطباء و داروخانه‌های محترم کشور
Cliacil 600,000 u.
پنسیلین خوراکی هوخست با دوز زیاد عالی
که مدتی نایاب بود ببازار عرضه گردید
شماره پروانه ۲۳۵۹-۴۷

فروش فوق‌العاده تمبر ایران
به صفحه نیازمندیها رجوع شود.
آ-۸۰۳۷۶

مطب دکتر علیمحمدی (جراح مغزواعصاب)
به بالای بلوار - خیابان زرتشت نبش خیابان کاخ انتقال یافت.
تلفن مطب: ۶۲۱۳۹۸ و ۶۲۹۹۸۹
آ-۳۷۲۷۳ ۱-۳

همه باستقبال نوروز و سال نو
کاباره دانسینگ شکوفه نو
ازامشب برنامه‌های جالب وجدید خودرا به هنردوستان عرضه مینماید
بالت تاکی بنگالی — متشکل از ۱۴ زیباروی انگلیسی
کازبك‌وزاری — نمایشگران چیره‌دست رقص‌شلاق
جیل‌فردی - لاونو — ۱ اعجوبه مشهور آلمان مجریان آکروبات کمدی
گلن‌پارکر — شعبده‌باز ماهر از امریکا
وهنرنمائی ارکستر جدیدالورود ریم - کیم
دختران ملیح کره
بانضمام هنرنمائی ویولونیست مشهور کارلوس
وچندین برنامه متنوع ایرانی وخارجی
رزرو میز بوسیله تلفنهای ۹۵۴۰۴۲-۹۵۳۰۳۳-۹۶۰۵۷۶

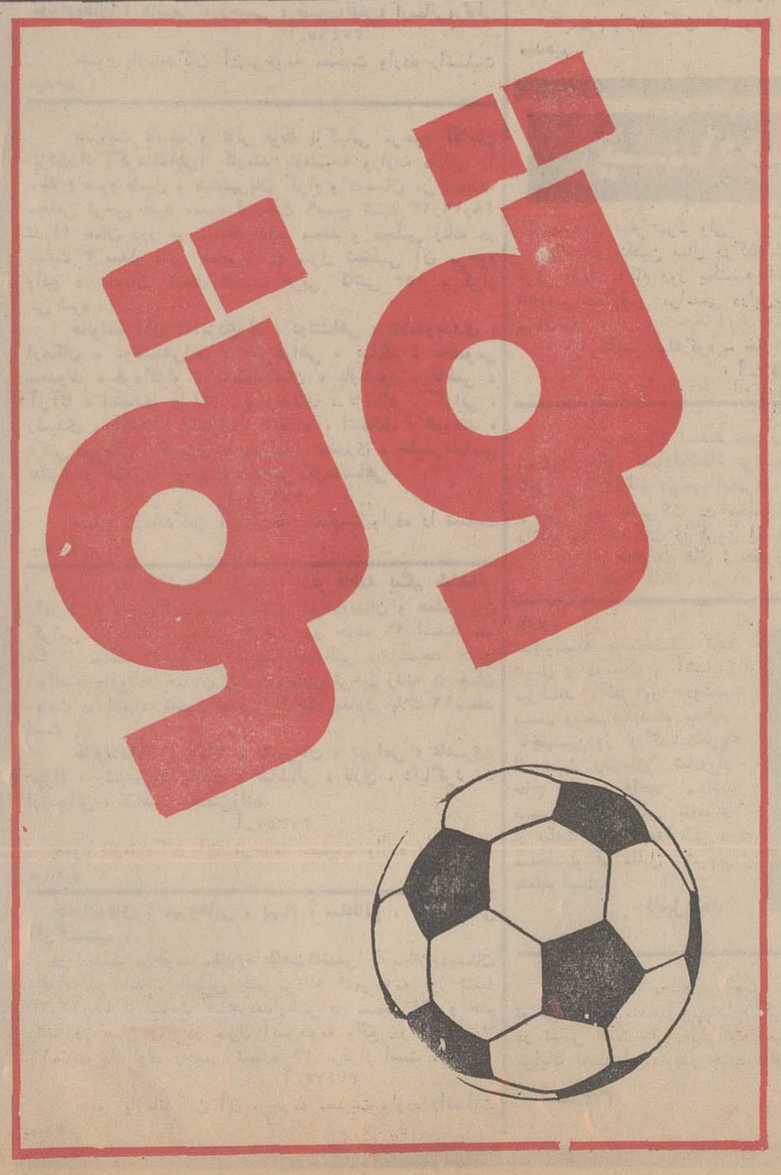

دکتر عباس حاج حریری
از زیارت مکه معظمه مراجعت و همه روزه ازساعت ۴٫۳۰ الی ۷٫۳۰ بعدازظهر از بیماران محترم پذیرائی مینماید.
خیابان پهلوی مقابل کافه شهرداری‌سابق
تلفن ۶۰۶۹۳

اطلاعیه آژانس مسافرتی آسمان
محل جدید این شرکت در خیابان شاهرضا -اول خیابان خارك- جنب بانك اعتبارات ایران روز شنبه ۲۳ اسفند ماه‌افتتاح خواهد شد.
آ-۳۷۳۸۹

فردا جمعه فروشگاه بزرك ایران از ساعت ۹صبح الی ۱ بعداز ظهر بازاست.
ناهار فردا جمعه در سلف‌سرویس رستوران فروشگاه بزرك ایران
چلوکباب مخصوص فروشگاه
سبزی پلو باماهی سفید وکوکو
شیرین پلو بامرغ
شینتسل با سینه مرغ
وانواع غذاهای متنوع
ساعات کار رستوران سلف‌سرویس ۹ صبح‌الی ۳بعد از ظهر.
آ-۸۰۵۲۲

جایزه بانک بیمه بازرگانان
دو برابر شد
یک تن پول
وبرابروزن ۱۲ نفردر ۱۲ استان پول جایزه ارزنده بانک بیمه بازرگانان

آگهی
شرکت دخانیات ایران مقداری سیگارت وینستون و کنت تازه که اخیرا کشف‌نموده‌بوسیله فروشگاه های فردوسی، ایران‌سوپر، سوپر محمودیه، فروشگاه بزرك، سوپر شیلان، فروشگاه ارتش از قرار هربسته ۲۰ عددی ۳۵ ریال بفروش میرساند مراتب باطلاع مصرف کنندگان کالای دخانیاتی میرسد که برای خرید سیگارت مورد احتیاج خود به فروشگاه های مذکور مراجعه فرمایید. م‌الف
شرکت دخانیات ایران
۱۳۱۲۶
آ-۸۰۶۹۶ ۱-۳

فردا!
«جمعه ۲۲ اسفند ماه جاری» علاوه براداره مرکزی صندوق پس‌انداز که طبق معمول ازهفت و نیم صبح تاهشت بعد از ظهریکسره دائر است کلیه‌شعبه‌ها و نمایندگیهاوواحدهای بانك ملی ایران در سراسرکشور از۹ صبح تا ۱۲٫۵و از ۳٫۵ تا۷ بعداز ظهر برای‌افتتاح حساب جدید وتکمیل موجودیهای حساب پس‌انداز دائر است.
ازین‌فرصت‌مناسب‌برای‌شرکت‌درقرعه کشی شش میلیون تومانی امسال استفاده نمائید. ضمنا شما میتوانید در کلیه شعب بانك ملی ایران برای تکمیل موجودی حسابهای پس‌انداز بواحد های دیگر بانك ملی ایران نیز وجوهی پرداخت فرمائید
بقیه درصفحه ۱۱