

14.21

792

14. 21-792



1200501163605

積雪地方農村經濟
調查報告第二四號

畑作山村農家經濟調查

(岩手縣下閉伊郡安家村)

同所編



始



14.2
792

方農村經濟調查所
第二十四號

昭和十三年十二月

畑作山村農家經濟調查

岩手縣下閉伊郡安家村

積雪地方農村經濟調查所

凡 例

- 一、本調査は本所が岩手縣廳經濟更生課の援助を得て昭和十三年七月下旬から八月中旬に亘つて岩手縣下閉伊郡安家村で行つた畑作山村經濟實態調査の一部をなすものである。因に本調査は(一)畑作山村農家經濟調査(二)畑作に關する調査(三)林産特に製炭事情に關する調査(四)産牛經濟に關する調査(五)畑作山村貨幣經濟調査(六)小作事情に關する調査等より成つてゐる。

二、調査方法は標準農家の聴取調査によつたもので、標準農家は全部落に亘つて各階級農家三十八戸を選定し、所員が之を訪問し、一定の調査票に従つて聴取調査を行つた結果を取纏めたものである。

三、調査成績の取纏に當つては三十八戸の調査農家を四種の階級區分方法に従つて集計を行つた。



- (一) 自作別 自作(二二戸) 自小作(五戸) 小作(二二戸)
 - (二) 經營耕地面積別 五反未満(三戸) 五反一丁(一八戸) 一丁一丁五反(二一戸) 一丁五反以上(四戸)
 - (三) 牛所有頭數別 ○頭(二〇戸) 一―二頭(九戸) 三―四(五戸) 五頭以上(四戸)
 - (四) 牛飼養頭數別 ○頭(二戸) 一―二頭(八戸) 三―四頭(二二戸) 五頭以上(七戸)
 - (五) 各農家經濟に於ける現金部面の重要性に着目して、現金部面の大きさを明かならしめる様努めた。
- 本調査の實施に當つては岩手縣廳經濟更生課からは特に課員を派して調査に協力せられ、調査村當局の方々からは一方ならぬ御便宜を與へられたことを特記して深甚の謝意を表するものである。

昭和十三年十二月

積雪地方農村經濟調査所

目次

凡例

調査成績の概要

一、農業経営要素の概観

二、粗収益

三、経営費

四、純収益・経営外所得及農家所得

五、家計費

六、農家経済の餘剰又は不足

七、全現金收支の對照

八、要約

九、諸表

蘇州地区農村經濟調查

蘇州地区農村經濟調查

本調査は、蘇州地区農村經濟の概況を明らかにし、その特徴を分析し、その改善を期すことを目的として行われた。

調査期間は、昭和二十一年一月から三月までである。

調査対象は、蘇州地区農村經濟の概況を明らかにし、その特徴を分析し、その改善を期すことを目的として行われた。

調査方法は、戸別訪問調査によるものである。

調査結果は、本調査報告書に記述されている。

調査結果は、本調査報告書に記述されている。

調査結果は、本調査報告書に記述されている。

調査結果は、本調査報告書に記述されている。

調査結果は、本調査報告書に記述されている。

調査結果は、本調査報告書に記述されている。

調査結果は、本調査報告書に記述されている。

調査結果は、本調査報告書に記述されている。

調査結果は、本調査報告書に記述されている。

調査結果は、本調査報告書に記述されている。

調査結果は、本調査報告書に記述されている。



調査成績の概要

安家村の農業經營は蕃殖牛の飼育を中心とする畑作經營で、之に製炭と養蠶が配されてゐる。畑の生産力が低く、牛は多くは小作(非所有)である爲、農家所得も現金収入も著しく小さい。従つてその生活標準は低いにも拘らず、一般にその經濟は赤字を示してゐる。取纏の結果大要次の如し。

一、農業經營要素の概観

(一) 家族・臨時雇

家族員数の平均は七・二人で労働家族及非労働家族の割合は正に相半である。(第一表参照)
之を勞力單位に換算すれば二・九人、消費單位に換算すれば五・六人である。家族労働の不足の爲に季節的に雇傭する臨時雇は一一人を示してゐる。

自小作別に見ると自作七・六人自小作七・二人小作六・六人であり、經營面積別に見ると第一階級の四・三人から第四階級の九・二人迄漸次大してゐる。牛所有頭數別及飼育頭數別に見ると飼育及所有の頭數の多い程家族員數を漸増せしめてゐる。之は家族の勞力源及消費源としての二様性と經營地及牛の所得源としての性質から推察されること、一致してゐる。

(二) 所有土地・貸付土地及經營土地

所有畑の平均は六・三反採草地(所有)は二・一反山林は四八・八反となつてゐる。(第二表参照)
經營面積の多い程、所有及飼養牛の多い程所有土地は大である。貸付地は言ふに足りない。經營畑面積は約一丁、採草地三六・一反山林五一反である。經營畑面積は自小作別に大差を認めないが、採草地は自小作最多く六七・七反自作三三・

三反小作二七・九反であり、山林は自作八八・六反で最も多く自小作一〇・七反小作七・一反となつてゐる。採草地は牛の重要な飼料なる干草が採收さるゝ場所であるが故にその面積と單位面積の生産力たる草生は牛の飼養頭数を決定する有力なる條件である。之は牛の飼養及所有頭数が多い程採草地面積の遞増してゐることによつて明瞭である。村人の話によると採草地の草生は區々であるが、一町歩四、〇〇〇把位の干草が刈られるところは良い方であると言ふ。この村の牛の飼養は五月から十月までの六箇月は放牧、十一月から翌四月迄は大休舎飼が行はれる。(尤も舎飼の前後の二箇月は附近の山林で晝の間だけの放牧が行はれる様である。)結局約六箇月分の舎飼飼料としての山草の所要量は一頭二、〇〇〇把と稱せられてゐる。従つて一頭の牛に對して所要採草地面積は草生のよいところで約五反歩必要な譯である。採草地も連年同一場所に於て採草が行はれるときは草生を悪化するので、一年交替の採草が行はれる。然るときは一頭當採草地は約一町歩必要となる。この調査農家の場合一頭當一〇・六となつてゐる。次に經營畑の面積と單位面積の生力力とは飼料と肥料との關係を通じて産牛の條件をなしてゐる。この村の畑作の代表的輪栽方式は稗、豆、麥の二年三作であるが、稗、麥の稗類豆の莖葉は牛の飼料となり褥となる。牛の厩肥は人糞と共に重要な肥料として大体に於て土地に還元される。牛が多く肥料として土地に還元されるものが多ければ勢ひ畑の反當生産力を高める。成牛一頭の一日新鮮厩肥生産量は約七貫匁と稱せられてゐる。従つて完全舎飼の四箇月の厩肥生産量は八四〇貫匁となり、反當熟成堆肥三〇〇貫を所要するものとすれば約二反歩分の堆肥を供給すると考へられる。この調査農家の場合は牛一頭當の耕作畑面積は二・四反程となつてゐる。牛の飼育頭数が多い程畑面積(耕作)が大であり、その逆の關係も成立ち、相互に條件をなしてゐる。

土質については詳らかでないが砂礫が多く土地は概ね肥沃ならざるが如くである。
調査村に於ては面積(畑)の單位として所要の勞働を基礎とした「役」なるものがある。一ツ役は約七畝(六畝—八畝)で一日に鋤き起し得る面積である。一ツ役は又ある収益を上げ得る面積の如く意味される場合もあるが明かではない。

(三) 大 家 畜

調査農家に於ける大家畜は蕃殖用牛として短角牛が専ら飼養されてゐるが、産牛の歴史は相當古く明治十四、五年代にシヨートホーン種が入れられた以前に遡るやうである。飼養の目的は大休蕃殖用であり、仔畜を得て販賣する爲である。農家經濟に於ける牛の位置はまさに重要であり、牛を中心とする畑作經營と稱する所以である。役用としては殆ど使役されない爲め勞力源としては無視されてよい。調査農家一戸平均は三・四頭飼養されてゐるが、自小作別に見ると、自作三・六頭自小作三・四頭小作二・九頭となつて居り、耕作階級別に見れば第一階級の二頭から第四階級の四・八頭迄漸増してゐる(第三表参照)所有牛の平均は一・五頭で飼育牛の四四%に相當する。約六割が非所有牛(所謂小作牛、立牛)である譯である。蕃殖牛が有利であるとするとそれは多くは所有牛の場合、乃至は畜牛主的計算であつて小作牛の場合ではない。牛小作の方法として蕃殖牝牛の場合は仔分の方法が採られ産犢の賣却代金を飼養者と畜主とが切半する。産犢の平均價格を約五十圓とするも、その半額の分け前から牧放料金、種付料、放牧中の監視料金及購入飼料代金を支拂はねばならぬ小作牛の場合はその純収益は僅かなものであらうと推察される。

(四) 農 具

調査村に於て所謂大農具がない。耕耘器としては鋤と杓子とがあるだけで鉄はない。鋤は最も高價な農具で新調價は四圓五〇錢位木部は自然の木が利用されてゐる。使用年限は三年位と謂はれてゐる。鋤は畑の耕起に使用せられ一日の耕起面積が約七畝位とされ、この面積が一ツ役と稱されて現實の面積單位をなしてゐる。杓子と云ふのは楔型の「ホー」で、之に大小二種類ある。鋤の作用をなすもので、小杓子は主として除草用に使用される。

杓子の使用年限は約三年とされてゐる。

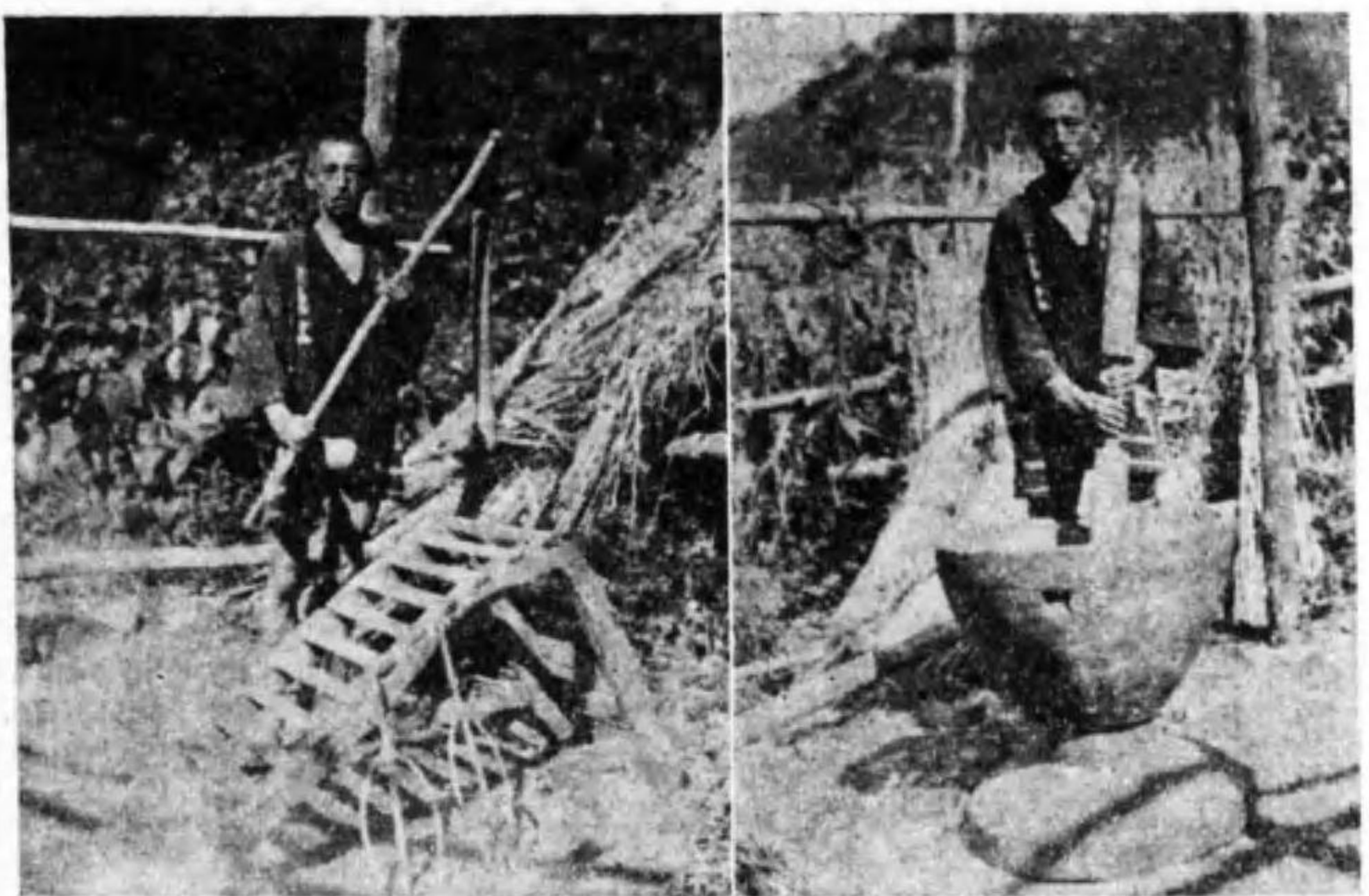

産牛の條件として半放半育の本村に於ては放牧地の問題があり、一頭當四丁を適當とするが如くであるが之は國有林地開放によつて充たされてゐる。

收穫調製用具としては鎌、ハセ、マドリ、フリコ、カルウス、等の諸道具がある。鎌は收穫に用ゐられるとともに山草刈にも用ゐられるので、その使用は大休一年限り、毎年新調せられる。鋸鎌はまだ入つてゐないやうである。ハセと言ふのは圖の如き馬背型の木の道具で稗、麥等は之にうちつけて脱穀が行はれる。マドリ(マドリとも聞える)と言ふのは圖のホーク様の自然木の道具で脱穀の不十分な把を之で打つて脱穀が行はれる。脱穀は又木の箱などに打ちつけて行はれることもある。脱穀されたものはフリコで打ちカルウスで搗いて稗麥等の調製が終ることになつてゐる。

農作業中最も困難な脱穀調製がかかる如き筋肉労働消耗的な原始道具によつて行はれてゐることから如何に多くの労働が浪費されてゐるか推察に難くないであらう。

以上の外養畜具、施肥用具、製炭用具、養蠶用具があるが特記すべきものはない。

何故鎌を用ゐないかの間に對しては耕土が浅く砂礫が多いからといふのが理由らしいものであつたが大した根據を認め難い。傳へ來つたものをひたすら守る因襲的な餘りに因襲的な氣風が強い。

(五) 負債・預貯金

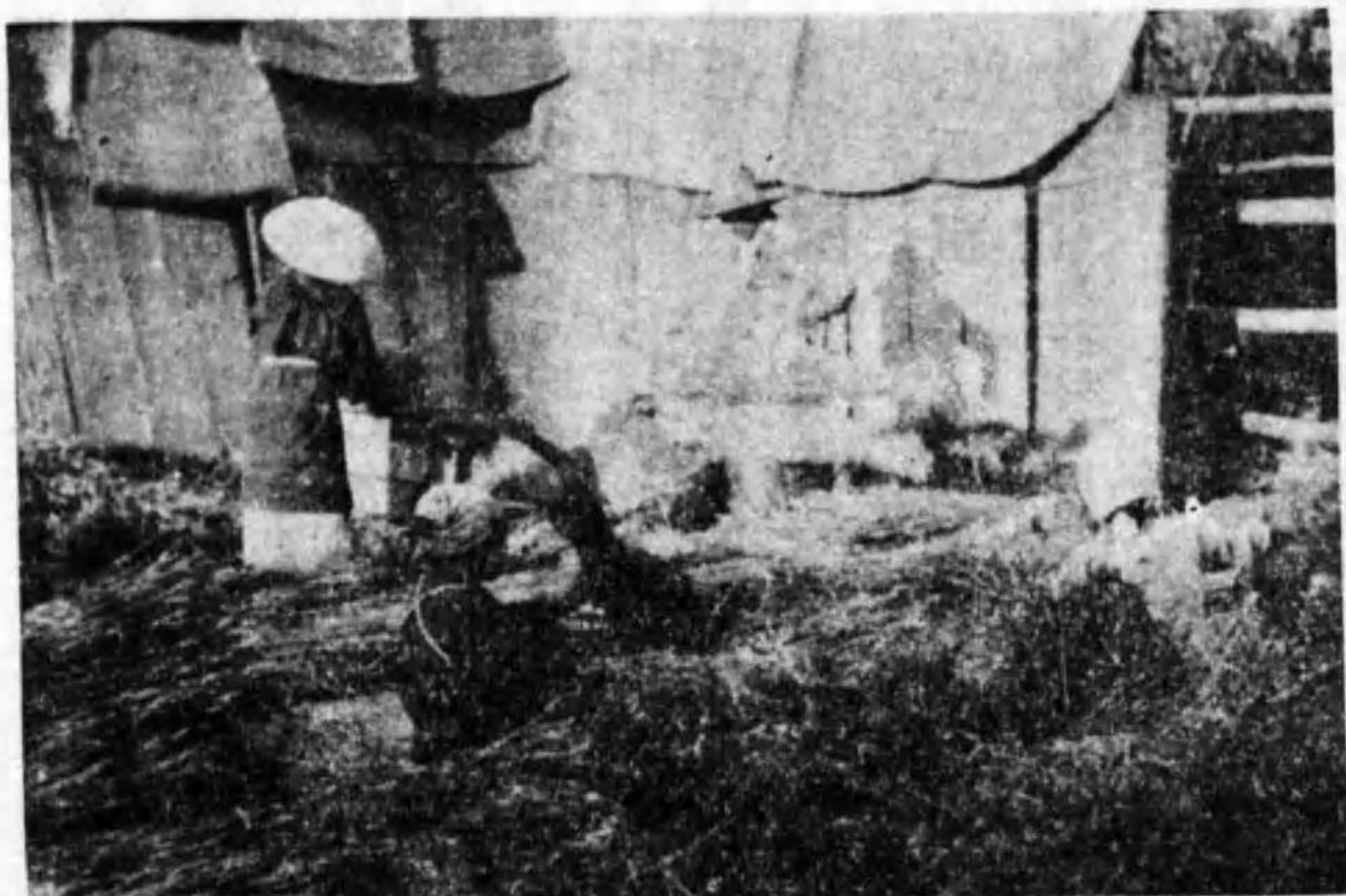

業 穀 作 脱

飼養頭數別に見ると飼育頭數を増す程九〇圓から五五・四三圓まで負債額を増大してゐる。このことは牛小作の慣行と

一般にも然るが如く、この村に於ける負債はまさに更生の痛腫たるものである。調査村一戸平均の負債額は三六〇圓であるが(同村更生計畫書による。以下特に記載なき全村の數字、事情は同書による。)負債農家の一戸平均は四九九圓である。調査農家の一戸平均は三〇八・一六圓でその九五%までが個人負債である。個人負債の内容は村の地主であり、牛主であり、商人でさへある親方からのものが多い。利子歩合は一割五分位のものが多いやうである。利子歩合が高いとか、低いとか言ふことは、その企業利潤に相應してゐるかゝる問題であるが故に、個別經濟が低い生存欲望充足の爲の家計であるが如き場合、所謂生産信用でさへ悪質な消費的負債となる必然性がある。調査農家の負債の動機は家計不足に基づくものが大部分である。

調査農家の負債は自小作別に見ると(第四表参照)自小作が最高で四三二圓、自作三五・九圓小作一八〇圓が相亞いでゐる。經營面積別に見ると第二階級の六六・六七圓から第四階級の五〇・五・八三圓に至るまで遞増してゐる。牛所有頭數別に見ると三頭以上の所有階級にかへつて少額である。

結びついて牛飼育を通じての負債、或は負債を通じての牛小作の存在を示唆してゐると看られよう。負債利子の平均は二九・七一圓を示してゐる。

貸金預貯金の總額は本村に於ては五一・五六四圓となつてゐるが調査農家の一戸平均二・五圓で總計九五圓に過ぎない。その数字の正確さは必ずしも保證し得ないとしても、一般農家に於てはその額が極めて少額であり、反面極少數の人々に依つて貸金預貯金がなされてゐる事實は知り得よう。

この預貯金が少いことは必ずしも農家經濟の貧しいことばかりに歸せられない事情がある。吾々が聴取調査を行つた農家の中には全く貯蓄の意義すら理解しない者があつた。家計經濟に於てその所得を現在欲望と將來欲望との間に合理的分配を計る意味に於ての貯蓄は經濟原則に副つた極めて合理的な精神の現れであるからである。自然經濟は次第に崩壊しつつあるに拘らず、この村の人々の頭に牢として巢食ふは自然經濟的精神であり非合理的精神である。勿論かゝることが本質的問題ではないがその一部の事實を指摘したまでである。

今年の八月産業組合が足踏脱穀機一台を購入したのが村の大きな話題となつてゐる。

二、粗 收 益

調査村の農業粗収益の平均額は二五四・七五圓となつてゐるが調査農家の平均は四五六・一五圓である。

(全村の数字は昭和十一年、聴取調査は十二年度についてである) 全村の内容は耕種三七・六%畜産三六・五%養蠶一三・二%山林(製炭)一一・六%其他一・一%となつてゐるが調査農家粗収益の内容(第九表参照)穀物、蔬菜三〇%積二九%木炭一八%薪一%薪炭三%等で木炭の位置が躍進してゐる外大体同一内容傾向が認められる。穀物蔬菜の内容は穀物二五%蔬菜五%で穀物の中では稗(九%)大豆(六%)麥(五%)粟(二%)等の順である。

自小作別に見ると自作五六三・〇三圓自小作三九三・〇七圓小作二九五・三七圓となつてゐる。經營面積別に見ると第一階級から第四階級に漸大してゐるが第一階級は著しく少く一三〇・六九圓に過ぎない。農業經營外収入に強く依存せねばならない所以を示してゐる。牛所有階級別に見ると所有頭数を増すに従つて三三二・六九圓から八九六・一〇圓に漸大してゐる。五頭以上所有農家群は各區分中最大の粗収益を示してゐる。牛飼養頭數別に見ると一七一・九三圓から七三三・一九圓へ規則的な増加を見せてゐる。大なる粗所得程積の占める絶対額及相對額が大である。まさに農家經濟の中心が牛にあると稱すると所以である。

畑の反當生産額を穀物・蔬菜のみについて見ると調査村の平均は九・一三圓、之に藪を加へると一五・三八圓となる。本調査農家の場合は前者は一三・六九圓、後者は一八・七三圓となる。耕地の生産力の著しく低いことが推察される。自小作別に耕地の反當生産力を見ると自作と自小作とでは殆ど差異がなく二〇・五四圓及二〇・七二圓であるが、小作は著しく低く一四・七七圓である。經營面積別に見ると第一階級の二六・六三圓から第四階級の二五・一九圓へと漸減してゐる。牛の所有頭數別に見るとその頭數の多い程生産額は大きい。飼養頭數別に見ても飼養頭數の大なる程反當生産額は大である。牛の多飼養は厩肥の増産を通じて生産力の増大に寄與してゐる。

次に粗収益中の現金部分について見ると平均現金粗収益は二六五・一三圓で粗収益の五八%に相當してゐる。その内容を見るに穀物、蔬菜は殆ど販賣せらるゝことなく、自家の家計に仕向けられるか刈分小作に於ける現物小作料となり現金収入とは關係がない。五〇%は積によつて、三〇%木炭によつて一九%は藪によつて占られること第十表に示すが如くである。各階級區分別の觀察は大體上掲と同様で特記すべきことはない。

三、經 營 費

次に以上の粗収益を上げるに所要する經營費を問題とする。第七表に依れば一八〇・二四圓となり粗収益に對する割合は三九%に相當する。全村の調査に於ては三八圓四五となり農業粗収益の一五%にしか當らない。尤もこの全村の經營費の中には小作料負債利子及建物費(銷却額を含む)は含まれない。負債利子は假令消費經濟上のものであつても結局は所得經濟部面の負擔となるもので、家計經濟は所得を以て生活の爲の消耗財を購入消費する經濟と看するが故に、一應全部經營費に含ましめた。

乍併、正確には全所得經濟が所得的失費としてその所得額に應じて負擔すべきもので、獨り農業經營のみが負擔すべきものではない。今負債利子及建物費を經營費から控除して粗収益に對する割合を算出すれば二八・九%となる。いづれにしても經營費の割合は少い。このことは資本的又は勞働的に相當集約化されて居り、従つて生産力の相當高い場合には合理的經營であり得る場合もあるが、この村の場合はそうではない。資本的に著しく粗放であるこの村は假令へば反當金肥施用量は全村平均に於て〇・〇九圓調査農家平均に於ても〇・三八圓に過ぎない。(第五表参照)ここに於ては金肥施用による收穫遞増の法則の作用する分野が實に大なりと考へられる。

經營費の内容を見ると小作料(二三%)負債利子(一六%)建物費(一〇%)賃料(九%)原料材料費及飼料費(各八%)租税公課(七%)農具費及勞銀(各五%)がその主要なるもので、肥料費の如きは僅か二%に過ぎない。負債利子の問題は之がなかつたら農家經濟の赤字は大半解消さるゝが故に注目さるべき費目である。各階級別に負債利子を見ると、自作、五頭以上所有及飼養階級に於ては第一位を占めてゐるが其の他に於ては小作料が第一位である。

次に經營費の現金部分について觀ると第八表の如くで一戸平均一五三・九三圓で、經營費總額の八五%に相當する。その内容を見ると小作料(二三%)負債利子(一九%)賃料及原料材料費(各一〇%)飼料費(九%)租税公課(八%)勞銀(七%)農具費(五%)等で各項目が加重されてゐるが全經營費の場合に等しい。

四、純収益、經營外所得及農家所得

粗収益から經營費を控除した純収益は二七五・九〇圓となる。(第十一表参照)自小作別を見ると自作三五五・二七圓自小作二三五・八二圓小作一五三・七一圓の如くである。經營面積別に見ると、第一階級の六三・六二圓から第四階級の四二・六二五圓に及んでゐるが、第一階級に於て著しく小である。牛の所有頭數別に見ると、一六五・七六圓から六三六・六四圓まで、頭數を増加するに従つて漸大してゐる。飼育頭數別に見ても同様の傾向にある。かくの如く一般の少純収益は經營外所得殊に勞銀所得に強く依存せねばならない必然性を示す。農家所得に於ける經營外所得の割合は調査農家の平均に於て二四%である。全村の調査に於ても一五%を示してゐる。經營外所得は調査農家の平均に於ては八六・四〇圓でその中の六六・八九圓(七七%)は勞銀所得である。經營外所得の割合は小作の四三%第一階級の六一%牛非所有階級の三四%等が高い。農家所得の平均は三六二・三〇圓である。以上を現金部分のみに關して觀ると第十二表の如くである。農家の現金所得は一八三・六七圓で農家所得の五一%に當る。その中、純収益は一一一・二二圓で六一%に當り經營外所得は七二・四七圓で三九%に相當する。經營外所得が加重されてゐることを注目すべきである。

五、家計費

次に所得によつて購入される又は現物で仕向けられる家計用消費財の内容即ち家計費について見よう。

第十三表(1)によれば調査農家一戸平均の家計費は四〇五・七五圓、之を成人一人當に割當てると七二・四六圓その生活標準

の著しく低いことを示す。自小作別に見ると、自作の七九圓七八は平均より高いが自小作の六六・九九圓及小作の六一・五一圓は、平均以下である。経営面積別に見ると第一階級は五八・一一圓で最低第二、第四階級は略等しく七二圓余第三階級の七五圓八二が最高である。牛所有頭數別に見ても飼養頭數別に見ても頭數の多い程大体その生活標準は高くなつてゐる。但し最高の平均額八九・〇五圓ですら成人一人當の生活標準として遙かに低いものであることを思へば、この村の貧しい生活を推測し得るであらう。

(各階級別一消費單位當家計費額)

自作	79.78
自小作	66.99
小作	61.51
第一階級	58.11
第二〃〃	72.44
第三〃〃	75.30
第四〃〃	72.82
0	61.25
1-2	67.47
3-4	89.05
5以上	83.44
0	47.88
2-1	57.60
3-4	72.48
5以上	86.70
平均	72.46

経営面積別

牛所頭數別

牛飼養頭數別

次にその内容を見ると(第十三表(2)参照)最大の支出は稗の二一%、之に次いで雑穀の一五%、米一四%副食物一〇%被服七%光熱費、嗜好品費各五%交際費、住居費各四%、保健衛生費、冠婚葬祭費、調味料の各三%が主要なる費目である。飲食費の占める割合は六八%、中に被服費、住居費、家具費、光熱費を加へた所謂第一次的生計費の割合は八六%まさに手から口への生活である。第二次的生活費の中では交際費、保健衛生費及冠婚葬祭費が目目さるべき費目であるが、然し之等の費目の多額であることは生活の實質的内容に殆んど加ふるところがないであらう。交際費及家計負擔なるものは農村社會生活の義務であり家々の分とか格とか稱せられるものに應じた負擔であり、その限りに於て租税公課と何等異るところのないものである。家計が小さければ小さい程大きな負擔である。冠婚葬祭費についても略同様のことが言はれると思ふ。この村には勿論醫者はないので一段病氣に罹り醫療を受ける場合大きな負擔となるは一般農山村の場合と異ならないが交通不便なこの村に於ては特に甚しい飲食費の中では酒及煙草を其の内容とする嗜好品費が比較的多額である点が目立つ。普通の場合、節減せらるべき費目で

あるがこの村の如き生活に於て之をすら廢せしめたならば人々の生活は一体何であらう。

以上の關係を各階級別に見ると下の階級の程飲食費乃至第一生活費の割合高く生活費即ち生存の費用なる感を深からしめる。エンゲルの法則はこゝでも實證されてゐる。

家計費の中には當然自家の生産及收得現物の家計仕向見積額が含まれてゐる。今之等の一方に於ては収益であり他方に於ては同額の費用でもある自給部分を除いて現金部分のみについて見れば第十四表(1)の如くである。調査農家の一戸平均は二四二・六七圓で全家計費の六〇%に相當する。家計の過半は現金部分である。家計費の各費目別に現金部分の割合と見ると、稗五四%、雜穀四%副食物一九%調味料九一%、從つて飲食費に於て五二%住居費に於て一五%光熱費に於て二九%他の費目は全部現金支出である。(第十四表(2)参照)現金家計費の内容は米二三%稗一九%被服一一%嗜好品八%交際費七%保健衛生費、冠婚葬祭費各六%調味料四%副食物、家具、光熱費の各三%等である。生産力の増大によつて稗の自給が可能となれば四五・二四圓の現金支出がセーブされ、農家經濟は破綻を免れるであらう。

六、農家經濟の餘剰又は不足

農家經濟の餘剰又は不足換言すれば純財産の増加又は減少額は農家所得から家計費を控除した差額として求められる。(第十五表(1)参照)既述の如く農家所得平均額三六二・三〇圓家計費の平均額は四〇五・七五圓であるから、前者から後者を差引くと(一四三・四五圓となる。全村の調査を見ると粗所得二九九・五九圓經營費三八・四五圓負擔二六・八三圓負債利子二二・六九圓家計費七二四・四四圓從つて粗所得から經營費以下の合計額を差引くと(一四七四・三七圓となつてゐるが、かゝる尤大なる平均赤字は信じ難い。之を調査農家の自小作別に見ると、自作(一四七・二九圓自小作(一四三・一二圓

小作(一)三六・八八圓と赤字の絶対額は漸小してゐる。経営面積別に見ても全部赤字経済であるが第一階級(一)四一・四四圓第二階級(一)四六・九五圓、第三階級(一)六一・〇七圓、第四階級は(一)一・六七圓であるからバランスがとれてゐると看られる。牛所有頭數別に見ると五頭以上所有階級に始めて五二・〇八圓の餘剰が見られるが他は四六圓乃至八七圓の赤字である。牛飼養頭數別に見ても何れも不足であるが牛を飼養しない階級と五頭以上飼育階級が一九圓程の赤字で他は三二・六六圓及五七・八五の赤字である。

もし農家の經濟に於て財産中の固定及流動結果財の増殖及増加額並に固定及流動供用財の銷却及減少額を考慮に入れなければ農家經濟の全体的把握は財産的取引以外の現金收支の差引に於て行はれるであらう。その意味から現金收支の過不足を求めると(第十五表(1)参照)(一)五九・〇〇圓となる。

農家經濟全体の不足額より更に一五・五五圓不足額が大であるのは、増殖及増加額より銷却及減少額がそれだけ多いことを示す。現金收支に於てはどの階級も不足を示し過剰を示すものはない。餘剰農家の數は九戸(二四%)で餘剰額の平均は五七・三三圓である。一方不足農家の數は二九戸(七六%)で不足額の平均は七四・七三圓となる。(第十五表(2)参照)現金經濟のみについても(十五表(3)参照)餘剰及不足農家戸數には差がないが不足額の平均が九五・八五圓で多くなつてゐる。不足額の處理方法としては未拂の形のものが多い、總不足額の七六%に當る。(第十六表参照)

七、全現金收支の對照

農家の現金經濟について純客觀的な觀察を行つた結果は第十七表の如くである。即ちここに於ては全現金收支の中資本勘定系統に屬するものを單なる出と入の二側面に分ち、入の側に於ける農業經營外收入との差を抹消し、出の側に於ける

所得的支出と家計支出の差を抹殺して觀察する。入の側に於ては糶三九%木炭二三・四%勞銀一九・八%繭一四・七%の順に重要性を示す。出の側に於ては米一四・四%稗一一・四%小作料九・一%負債利子七・五%被服六・七%嗜好品五・%交際費四・二%賃料四%原料材料費三・八%保險衛生費三・六%飼料費三・四%冠婚葬祭費三・三九%租稅公課三・一%勞銀二・二%等は十圓以上の費目で重要なものである。

農家經濟を如何に合理化すべきかの問題も具体的には以上の各項目について入の側面では如何に増加せんかの問題であり、出の側面に於ては如何にセーブし、如何に合理化せんかの問題である。

八、要 約

一、農業の生産力小、分配關係に基因して一般耕作農家の農業純収益は極めて小、従つて農業經營外所得に強く依存しなければならぬ必然性があるに拘はらず、その機會に乏しく従つて農家所得は著しく小である。従つて遅れたる社會關係乃至生産關係を是正し、農業の生産力を高めることが何より必要であり、その可能性は充分認められる。

二、農家經濟に於ける産牛の位置は大であり、従つて牛を多く有することがその農家の經濟の大きさを支配する重要原因である。牛の飼養は採草地、經營畑面積、労働家族員數等によつて制約せられ、産牛經濟部門の収益はその所有、非所有にかゝつてゐる。もし個人有小作牛を組合有村有等の公共團體有に改められ、公正妥當なる賃貸關係が成立したならば農家經濟を改善すること絶大なものがあらう。

三、經營費に於ては粗収益に對する割合が小であり、收穫遞増法則の作用する餘地を示してゐる。負債利子の占む割合の

極めて大なるは注目を要し、負債なかりせば農家経済は赤字の大半を消去し得る様な關係にすらある。負債整理の急を思はしめる。

四、當然の歸結として、農家の生活標準は著しく低い。即ち一人當の家計費は小であるに拘らず、(大部分が飲食費乃至第一生活費であるに拘らず)その中に不合理が存在する。交際費、家計負擔、冠婚葬祭、醫療費の大なること等はその例。主食物たる米、稗を購入してゐることは何としても大なる支出費目であり、増殖計畫の目標はこの稗の自給を目的として立てられて時も有効適切たるを得るであらう。

五、一般農家経済は赤字である。かゝる結果は負債の増大化となり、ひいては經營の喪失に導かれるであらう。要之この村の農家経済は全体として貧しい家計であることであらう。その改善は農家自身の側にあるよりは寧ろ村の社會關係乃至は生産關係の中にあるものと看られる。

九、諸 表

第一表 家族・年雇及臨時雇

※ { 成人男女ヲ8トス

項目別	項目	別	實數	勞働家族	非勞働家族	家族合計	勞働單位換算	消費單位換算	臨時雇
									年
自 小 作 別	自	作	3.8	3.8	3.8	7.6	※3.0	5.9	13.8
	自 小 作	作	3.8	3.4	7.2	3.2	5.5	8.8	
經營面積別	5反未満…第一階級	作	3.3	3.3	6.6	2.5	5.0	7.0	
	5—1丁未満…第二階級	作	2.3	2.0	4.3	1.9	3.5	—	
	1丁5反未満…第三階級	作	3.4	3.2	6.7	2.8	5.3	7.6	
	1丁5反以上…第四階級	作	4.0	4.0	8.0	3.2	6.0	20.2	
	1丁5反以上…第四階級	作	4.2	5.0	9.2	3.1	6.9	10.0	
牛所有頭數別	○	頭	3.2	3.1	6.3	2.6	4.9	7.9	
	1	頭	3.8	3.4	7.2	3.0	5.5	1.8	
	3	頭	4.4	4.2	8.6	3.5	6.8	6.4	
	5	頭	4.3	5.8	10.0	3.1	7.8	17.0	
	○	頭	2.0	2.0	4.0	1.8	3.1	2.5	
牛飼養頭數別	1	頭	3.5	2.6	6.1	2.6	4.9	1.9	
	3	頭	3.7	3.7	7.4	3.0	5.7	7.2	
	5	頭	4.0	4.9	8.9	2.9	6.7	85.0	
總平均			3.6	3.6	27	2.9	5.6	11.0	

月	付 土 地		經		管		土		地			
	採草地 反	山 林 反	自作畑 反	小作畑 反	合 計 反	桑樹本數 本	採草地 (所有) 反	採草地 (借入) 反	計 反	山 林 (所有) 反	山 林 (借入) 反	計 反
.27			9.81	5.06	9.81	89	32.57	0.71	33.28	85.74		88.57
.01			5.56	9.99	10.62	110	23.74	44.00	67.74	10.68	7.08	10.68
			1.40	2.40	3.80	67	4.33	6.67	11.00	4.67		4.67
.20			5.87	1.69	7.56	47	21.99	4.44	26.43	39.28	1.67	40.94
.18			6.32	5.19	11.51	96	16.45	32.27	48.73	31.09	3.64	34.73
.03			9.10	8.42	17.52	77	26.47	19.08	45.55	131.83	2.50	134.33
			4.68	4.94	9.42	51	11.06	18.73	29.78	21.95	2.50	24.55
.22			5.16	4.44	9.60	101	13.78	21.67	35.44	33.37	3.89	37.62
.05			9.32	1.28	10.60	84	43.90		43.90	46.28		46.28
.88			12.83		12.83	53	59.50		59.50	220.00		220.00
			5.85	1.75	7.60	5	12.50		12.50	10.50		10.50
			3.28	5.68	8.95	25	5.01	11.81	16.83	5.25		5.25
.01			5.57	4.52	10.09	74	21.17	12.38	33.55	42.90	4.05	46.95
.79			11.30	0.20	11.50	113	41.86	30.71	72.57	127.14		127.14
.15			6.16	3.82	9.93	67	21.12	14.99	36.11	48.79	2.24	51.03

1K

第二表 所有土地・貸付土地及經營土地

	項目別	平均	所有土地			貸付土地			經營土地									
			畑	採草地	山林	畑	採草地	山林	自作畑	小作畑	合計	桑樹本數	採草地(所有)	採草地(借入)	計	山林(所有)	山林(借入)	計
自 小 作 別	自 作	平均	10.09	32.57	85.74	0.27			9.81		9.81	89	32.57	0.71	33.28	85.74		88.57
	自 小 作	"	5.57	23.74	10.68	0.01			5.56	5.06	10.62	110	23.74	44.00	67.74	10.68		10.68
	小 作	"								9.99	9.99	12		27.88	27.88		7.08	7.08
經營面積別	第一階級	"	1.40	4.33	4.67				1.40	2.40	3.80	67	4.33	6.67	11.00	4.67		4.67
	第二階級	"	6.07	24.99	39.28	0.20			5.87	1.69	7.56	47	24.99	4.44	29.43	39.28	1.67	40.94
	第三階級	"	6.50	16.45	31.09	0.18			6.32	5.19	11.51	96	16.45	32.27	48.73	31.09	3.64	34.73
	第四階級	"	9.13	26.47	131.83	0.03			9.10	8.42	17.52	77	26.47	19.08	45.55	131.83	2.50	134.33
牛所有頭數別	○ 頭	"	4.48	11.06	21.95				4.48	4.94	9.42	51	11.06	18.73	29.78	21.95	2.50	24.55
	1—2 頭	"	5.38	13.78	33.73	0.22			5.16	4.44	9.60	101	13.78	21.67	35.44	33.37	3.89	37.62
	3—4 頭	"	9.37	43.90	46.28	0.05			9.32	1.28	10.60	84	43.90		43.90	46.28		46.28
	5 頭以上	"	13.70	59.50	220.00	0.88			12.83		12.83	53	59.50		59.50	220.00		220.00
牛飼養頭數別	○ 頭	"	5.85	12.50	10.50				5.85	1.75	7.60	5	12.50		12.50	10.50		10.50
	1—2 頭	"	3.28	5.01	5.25				3.28	5.68	8.95	25	5.01	11.81	16.83	5.25		5.25
	2—4 頭	"	5.58	21.17	42.90	0.01			5.57	4.52	10.09	74	21.17	12.38	33.55	42.90	4.05	46.95
	5 頭以上	"	12.09	41.86	127.14	0.79			11.30	0.20	11.50	113	41.86	30.71	72.57	127.14		127.14
		總平均	6.31	21.12	48.79	0.15			6.16	3.82	9.93	67	21.12	14.99	36.11	48.79	2.24	51.03

第四表 負債・預貯金及貸付金(借入先及預入先)

種目別	項目別	平均	負債		預貯金及貸付金		計	
			個人	政府低賃	個人	個人		
自 小 作 別	自 作	平均	327.86	24.05	351.90	2.14	2.38	4.52
	小 作	"	422.00	10.00	432.00	—	—	—
經營面積別	第一階級	"	66.67	—	66.67	—	—	—
	第二階級	"	212.78	2.78	215.56	—	—	—
	第三階級	"	371.82	45.91	417.73	4.09	—	4.09
	第四階級	"	501.67	4.17	505.83	—	8.33	8.33
牛所有頭數別	○ 頭	"	263.75	0.50	264.25	—	—	—
	1—2 頭	"	411.67	55.00	466.67	—	—	—
	3—4 頭	"	160.00	15.00	175.00	9.00	10.00	19.00
	5 頭以上	"	270.00	1.25	270.00	—	—	—
	總平均	"	292.89	15.26	208.16	1.18	1.32	2.50
牛飼養頭數別	○ 頭	"	90.00	4.29	90.00	—	—	—
	1—2 頭	"	129.38	68.57	130.63	—	—	—
	3—4 頭	"	311.19	—	551.48	2.14	2.38	4.52
	5 頭以上	"	482.86	—	551.43	—	—	—
	總平均	"	292.89	15.26	208.16	1.18	1.32	2.50

1	2	3	4	5	6	7	8	9	10	11	12	13	14	15	16	17	18	19	20	21	22	23	24	25	26	27	28	29	30	31	32	33	34	35	36	37	38	39	40	41	42	43	44	45	46	47	48	49	50	51	52	53	54	55	56	57	58	59	60	61	62	63	64	65	66	67	68	69	70	71	72	73	74	75	76	77	78	79	80	81	82	83	84	85	86	87	88	89	90	91	92	93	94	95	96	97	98	99	100
---	---	---	---	---	---	---	---	---	----	----	----	----	----	----	----	----	----	----	----	----	----	----	----	----	----	----	----	----	----	----	----	----	----	----	----	----	----	----	----	----	----	----	----	----	----	----	----	----	----	----	----	----	----	----	----	----	----	----	----	----	----	----	----	----	----	----	----	----	----	----	----	----	----	----	----	----	----	----	----	----	----	----	----	----	----	----	----	----	----	----	----	----	----	----	----	----	----	----	-----

購入肥料(反當)		購入飼料(1頭當)		自小作別		肥料		購入	
經營別	飼養牛	自	自小作	自	自小作	計	其ノ他	硫酸	安
0.45	3.70	自	自小作	自	自小作	4.44	—	1.27	—
0.34	4.98	自	自小作	自	自小作	3.56	—	2.00	—
0.37	4.25	自	自小作	自	自小作	100%	—	56%	—
0.76	5.23	自	自小作	自	自小作	2.68	—	—	—
		第一階級				100%			

1	2	3	4	5	6	7	8	9	10	11	12	13	14	15	16	17	18	19	20	21	22	23	24	25	26	27	28	29	30	31	32	33	34	35	36	37	38	39	40	41	42	43	44	45	46	47	48	49	50	51	52	53	54	55	56	57	58	59	60	61	62	63	64	65	66	67	68	69	70	71	72	73	74	75	76	77	78	79	80	81	82	83	84	85	86	87	88	89	90	91	92	93	94	95	96	97	98	99	100
---	---	---	---	---	---	---	---	---	----	----	----	----	----	----	----	----	----	----	----	----	----	----	----	----	----	----	----	----	----	----	----	----	----	----	----	----	----	----	----	----	----	----	----	----	----	----	----	----	----	----	----	----	----	----	----	----	----	----	----	----	----	----	----	----	----	----	----	----	----	----	----	----	----	----	----	----	----	----	----	----	----	----	----	----	----	----	----	----	----	----	----	----	----	----	----	----	----	----	-----

第五表 購入飼料及肥料

項目別	種目別	實數 %	購入飼料							購入肥料				購入飼料 飼養牛 (1頭當)	購入肥料 經營畑 (反當)		
			塩	醬油粕	大豆	稈	桑葉	其ノ他	計	過石	硫安	其ノ他	計				
自 小 作 別	自 作	平均 %	5.94 44%	1.85 14%	4.10 31%	0.10 1%	1.05 8%	0.38 3%	13.40 100%	3.17 71%	1.27 29%	—	4.44 100%	自 小 作 別	自 作	3.70	0.45
	自 小 作	平均 %	4.02 24%	0.43 3%	9.60 57%	—	—	2.89 17%	16.94 100%	1.56 44%	2.00 56%	—	3.56 100%		自 小 作	4.98	0.34
	小 作	平均 %	4.81 33%	1.05 8%	3.00 24%	1.67 13%	1.17 9%	0.71 6%	12.40 100%	2.68 100%	—	—	2.68 100%		小 作	4.25	0.27
經營面積別	第一階級	平均 %	3.79 36%	—	—	6.67 63%	—	—	10.46 100%	2.87 100%	—	—	2.87 100%	經營面積別	第一階級	5.23	0.76
	第二階級	平均 %	4.19 33%	1.19 10%	4.78 38%	0.11 1%	2.00 16%	0.28 2%	12.55 100%	2.50 82%	0.56 18%	—	3.06 100%		第二階級	4.27	0.40
	第三階級	平均 %	5.86 31%	2.91 16%	7.64 41%	—	—	2.86 13%	18.77 100%	3.06 65%	1.64 35%	—	4.70 100%		第三階級	5.21	0.41
	第四階級	平均 %	8.55 100%	—	—	—	—	—	8.55 100%	3.22 69%	1.43 31%	—	4.65 100%		第四階級	1.77	0.27
牛所有頭數別	〇 頭	平均 %	4.83 27%	0.98 5%	8.50 47%	1.10 6%	1.10 6%	1.40 8%	17.91 100%	2.88 75%	0.95 25%	—	3.83 100%	合 計	合計	3.99	0.38
	1 — 2 頭	平均 %	4.84 59%	1.88 23%	—	—	1.56 19%	—	8.28 100%	1.96 66%	1.00 34%	—	2.96 100%				
	3 — 4 頭	平均 %	5.70 63%	2.80 31%	—	—	—	0.60 7%	9.10 100%	2.86 100%	—	—	2.86 100%				
	5 頭 以上	平均 %	8.44 92%	0.75 8%	—	—	—	—	9.19 100%	4.25 66%	2.15 34%	—	6.40 100%				
	〇 頭	平均 %	2.75 100%	—	—	—	—	—	2.75 100%	1.65 25%	5.00 75%	—	6.65 100%				
牛飼養頭數別	1 — 2 頭	平均 %	3.03 37%	0.41 5%	—	2.50 30%	0.88 11%	1.44 17%	8.25 100%	4.13 100%	—	—	4.13 100%				
	3 — 4 頭	平均 %	6.18 58%	1.80 17%	1.71 16%	—	0.67 6%	0.24 2%	10.60 100%	2.34 85%	0.43 14%	—	2.77 100%				
	5 頭 以上	平均 %	6.14 19%	1.77 6%	19.14 61%	0.29 1%	2.14 7%	2.06 7%	31.55 100%	3.03 55%	2.51 45%	—	5.54 100%				
	總平均 %		5.33 33%	1.41 10%	4.48 33%	0.58 4%	0.95 7%	0.81 6%	13.55 100%	2.81 74%	0.96 26%	—	3.77 100%				

第六表 租 稅 公 課

項目別	種目別	實數 %	地租及地租附加稅	家屋稅及附加稅	雜稅及附加稅	特別地稅及附加稅	其他雜種稅及附加稅	戶數割	計	組合費	社寺費	合計
自 小 作 別	自 作	平均 %	0.85 5%	1.25 8%	1.87 11%	1.88 11%	0.80 5%	8.04 48%	14.69 88%	1.91 11%	0.04 —	16.64 100%
	自 小 作	平均 %	0.65 7%	0.75 8%	1.81 20%	0.82 9%	1.13 12%	3.83 40%	8.99 94%	0.40 4%	0.14 1%	9.53 100%
	小 作	平均 %	0.07 1%	0.34 6%	0.91 16%	0.08 1%	0.24 4%	2.49 43%	4.13 71%	1.65 28%	0.03 1%	5.81 100%
經營面積別	第一階級	平均 %	—	0.36 13%	0.38 13%	0.32 11%	—	1.28 45%	2.34 82%	0.50 18%	—	2.84 100%
	第二階級	平均 %	0.72 6%	0.91 8%	1.23 11%	1.23 11%	0.31 3%	5.87 52%	10.27 91%	0.97 9%	0.06 1%	11.30 100%
	第三階級	平均 %	0.56 5%	0.93 8%	2.18 19%	0.93 8%	0.52 4%	4.99 43%	10.10 87%	1.40 12%	0.07 1%	11.58 100%
	第四階級	平均 %	0.48 2%	1.08 5%	2.00 9%	1.86 9%	2.36 11%	8.90 42%	16.67 78%	4.58 22%	—	21.25 100%
牛所有頭數別	〇 頭	平均 %	0.40 5%	0.66 9%	0.77 11%	0.68 9%	0.43 6%	3.26 45%	6.20 85%	1.04 14%	0.04 1%	7.28 100%
	1 — 2頭	平均 %	0.63 6%	0.76 7%	1.45 14%	0.99 10%	—	4.60 45%	8.42 82%	1.83 18%	0.04 —	10.30 100%
	3 — 4頭	平均 %	0.94 5%	1.24 7%	3.41 23%	1.97 12%	—	7.80 46%	15.36 90%	1.60 9%	0.14 1%	17.10 100%
	5 頭以上	平均 %	0.92 3%	2.00 6%	3.40 10%	3.04 8%	4.21 12%	18.03 50%	31.59 88%	4.16 12%	—	35.75 100%
牛飼養頭數別	〇 頭	平均 %	0.43 15%	0.58 20%	—	0.59 20%	—	1.04 36%	2.63 91%	0.25 9%	—	2.88 100%
	1 — 2頭	平均 %	0.09 2%	0.45 9%	0.44 9%	0.62 12%	—	2.19 43%	3.79 74%	1.31 26%	0.03 1%	5.12 100%
	3 — 4頭	平均 %	0.69 6%	0.86 8%	1.76 16%	0.97 9%	0.27 2%	5.28 47%	9.83 83%	1.28 11%	0.06 1%	11.18 100%
	5 頭以上	平均 %	0.84 3%	1.62 6%	2.67 10%	2.57 10%	2.81 11%	12.47 47%	22.99 87%	3.45 13%	0.06 —	26.49 100%
		總平均 %	0.58 5%	0.90 7%	1.56 13%	1.17 10%	0.67 5%	5.73 47%	10.60 86%	1.63 13%	0.05 —	12.28 100%

第七表 農業經營費 (現金現物)

種 目 別 項 目 別	實 數 %	勞 銀	建 物	小 作 料	家 畜 減 價	農 具 費	小 動 物	負 債 利 子	肥 料 費	飼 料 費	購 入 種 苗 費	租 稅 公 課	藥 劑 光 熱 費	借 貸 料 金	原 料 材 料 費	雜 支 出	購 入 現 物 減 少 額	合 計 (A)	
		円	円	円	円	円	円	円	円	円	円	円	円	円	円	円	円	円	
自 小 作 別	自 作	平 均 %	10.64 5%	27.20 13%	30.68 15%	5.71 3%	9.00 4%	1.16 1%	37.74 18%	4.44 2%	13.40 6%	4.26 2%	16.64 8%	1.83 1%	19.11 9%	20.03 10%	5.77 3%	0.14 —	207.76 100%
	自 小 作	平 均 %	8.39 5%	14.20 9%	32.48 21%	4.00 3%	9.34 6%	—	31.44 20%	3.56 1%	16.94 11%	5.64 4%	9.53 6%	0.98 1%	7.35 5%	13.00 8%	0.40 —	—	157.25 100%
	小 作	平 均 %	5.04 4%	4.92 3%	61.92 44%	0.25 —	6.28 4%	0.18 —	14.95 11%	2.68 2%	12.40 9%	2.23 2%	5.81 4%	1.12 1%	13.50 10%	7.46 5%	2.56 2%	0.38 —	141.66 100%
經營面積別	第一階級	平 均 %	—	14.67 22%	16.33 24%	—	5.15 8%	—	6.33 9%	2.87 4%	10.46 16%	1.88 3%	2.84 4%	0.17 —	4.23 6%	—	2.13 3%	—	67.07 100%
	第二階級	平 均 %	5.64 4%	19.06 12%	33.59 21%	5.72 4%	7.18 4%	1.25 1%	18.73 12%	3.06 2%	12.55 8%	3.60 2%	11.30 7%	0.35 —	15.05 9%	18.92 12%	4.03 3%	0.28 —	160.34 100%
	第三階級	平 均 %	15.70 7%	14.18 7%	56.49 26%	3.64 2%	8.82 4%	0.27 —	45.32 21%	4.70 2%	18.77 9%	3.58 2%	11.58 5%	1.88 1%	14.53 7%	10.50 5%	4.17 2%	0.23 —	214.33 100%
	第四階級	平 均 %	8.60 4%	26.33 11%	45.79 20%	—	11.56 5%	0.17 —	45.73 30%	4.65 2%	8.55 4%	5.73 2%	21.25 9%	4.90 2%	26.10 11%	19.83 8%	4.85 2%	—	234.05 100%
牛所有頭數別	0 頭	平 均 %	5.78 3%	13.86 8%	48.73 29%	—	6.02 4%	0.23 —	30.41 18%	2.83 2%	17.91 11%	2.81 2%	7.28 4%	0.46 —	11.74 7%	15.71 9%	2.42 1%	0.15 —	166.93 100%
	1—2頭	平 均 %	13.22 8%	13.56 8%	49.45 29%	0.33 —	8.80 5%	0.22 —	35.88 21%	2.96 2%	8.28 5%	3.44 2%	10.80 6%	1.97 1%	9.45 6%	6.94 4%	5.23 3%	0.50 —	170.54 100%
	3—4頭	平 均 %	5.26 3%	20.80 11%	18.02 10%	28.00 15%	14.70 8%	—	8.10 4%	2.86 2%	9.10 5%	5.14 3%	17.10 9%	0.20 —	31.50 17%	26.80 14%	—	—	187.58 100%
	5頭以上	平 均 %	16.25 6%	49.50 19%	10.00 4%	—	9.50 4%	5.00 2%	39.38 15%	6.40 2%	9.19 4%	7.88 3%	35.75 14%	7.21 3%	30.66 12%	18.13 7%	14.63 6%	—	259.46 100%
牛飼養頭數別	0 頭	平 均 %	—	15.75 25%	6.15 10%	—	2.30 4%	—	9.60 15%	6.65 11%	2.75 4%	0.25 —	2.88 5%	—	—	17.00 27%	—	—	63.33 100%
	1—2頭	平 均 %	0.66 1%	11.50 9%	36.41 29%	—	5.95 5%	0.06 —	13.81 11%	4.13 3%	8.25 7%	2.03 2%	5.12 4%	0.21 —	8.55 7%	25.25 20%	2.19 2%	—	124.10 100%
	3—4頭	平 均 %	6.07 4%	14.81 9%	48.63 28%	6.81 4%	9.26 5%	0.29 —	29.28 17%	2.77 2%	10.60 6%	3.55 2%	11.18 6%	0.87 1%	15.57 9%	9.66 6%	2.76 2%	0.36 —	172.47 100%
	5頭以上	平 均 %	27.59 9%	38.09 13%	32.15 10%	—	9.19 3%	2.86 1%	54.93 18%	5.54 2%	31.55 10%	7.56 3%	26.49 9%	5.26 2%	29.22 10%	19.46 6%	11.21 4%	—	301.12 100%
	總平均 %	8.58 5%	18.45 10%	40.78 23%	3.76 2%	8.19 5%	0.70 —	29.71 16%	3.77 2%	13.55 8%	3.80 2%	12.28 7%	1.49 1%	15.79 9%	15.13 8%	4.05 2%	0.20 —	180.24 100%	

第八表 農業經營費(現金部分)

項 目 別	種 目 別	實數 %	勞 銀	建 物 費	小 作 料	農 具 費	小 動 物	負 債 利 子	肥 料 費	飼 料 費	購 入 種 苗 費	租 稅 公 課	藥 劑 費 光 熱 費	信 貸 料 金	原 材 料 費	雜 支 出	合 計	(A)
			元	元	元	元	元	元	元	元	元	元	元	元	元	元	元	元
自 小 作 別	自 作	平均 %	10.64 6%	0.83 1%	30.65 17%	9.00 5%	1.16 1%	37.74 21%	4.44 3%	13.40 8%	4.26 2%	16.64 9%	1.83 1%	19.11 11%	20.03 11%	5.77 3%	175.54 100%	0.84 —
	自 小 作	平均 %	8.39 6%	4.00 3%	19.84 15%	9.34 7%	—	31.44 24%	3.56 3%	16.94 13%	5.64 4%	9.53 7%	0.98 1%	7.35 6%	13.00 10%	0.40 —	130.41 100%	0.83 —
	小 作	平均 %	5.04 4%	—	51.70 41%	6.28 5%	0.18 —	14.95 12%	2.68 2%	12.40 10%	2.23 2%	5.81 5%	1.12 1%	13.50 11%	7.46 6%	2.56 2%	125.91 100%	0.89 —
營 經 面 積 別	第一階級	平均 %	—	—	16.33 31%	5.15 10%	—	6.33 12%	2.87 5%	10.46 20%	1.88 4%	2.84 5%	0.17 —	4.23 8%	—	2.13 4%	52.40 100%	0.78 —
	第二階級	平均 %	5.64 4%	2.08 2%	30.08 22%	7.18 5%	1.25 1%	18.73 14%	3.06 2%	12.55 9%	3.60 3%	11.30 8%	0.35 1%	15.05 11%	18.92 14%	4.03 3%	133.84 100%	0.83 —
	第三階級	平均 %	15.70 8%	—	51.47 27%	8.82 5%	0.27 —	45.32 24%	4.70 2%	18.77 10%	3.58 2%	11.58 6%	1.88 1%	14.53 8%	10.50 5%	4.17 2%	191.26 100%	0.89 —
	第四階級	平均 %	8.60 4%	—	34.58 18%	11.56 6%	0.17 1%	45.73 23%	4.65 2%	8.55 4%	5.73 3%	21.25 11%	4.90 2%	26.10 13%	19.83 10%	4.85 2%	196.50 100%	0.84 —
牛 所 有 頭 數 別	〇 頭	平均 %	5.78 4%	0.33 —	45.35 30%	6.02 4%	0.23 —	30.41 20%	3.83 3%	17.91 12%	2.81 2%	7.28 5%	0.46 —	11.74 8%	15.31 10%	2.42 2%	149.87 100%	0.90 —
	1 — 2頭	平均 %	18.22 9%	1.22 1%	41.97 28%	8.80 6%	0.22 —	35.88 24%	2.96 2%	8.28 6%	3.44 2%	10.30 7%	1.97 1%	9.45 6%	6.94 5%	5.23 3%	149.89 100%	0.88 —
	3 — 4頭	平均 %	5.26 4%	4.00 3%	7.84 6%	14.70 11%	—	8.10 6%	2.86 2%	9.10 7%	5.14 4%	17.10 13%	0.20 —	31.50 24%	26.80 20%	—	132.60 100%	0.71 —
	5 頭 以上	平均 %	16.25 8%	—	10.00 5%	9.50 5%	5.00 2%	39.38 19%	6.40 3%	9.19 4%	7.88 4%	35.75 17%	7.21 3%	30.66 15%	18.13 9%	14.63 7%	209.96 100%	0.81 —
牛 飼 養 頭 數 別	〇 頭	平均 %	—	1.25 3%	—	2.30 5%	—	9.60 22%	6.65 16%	2.75 6%	0.35 1%	2.88 7%	—	—	17.00 40%	—	42.68 100%	0.67 —
	1 — 2頭	平均 %	0.66 1%	—	36.41 32%	5.95 5%	0.06 —	13.81 12%	4.13 4%	8.25 7%	2.03 2%	5.12 5%	0.21 —	8.55 8%	25.25 22%	2.19 2%	112.60 100%	0.91 —
	3 — 4頭	平均 %	6.07 4%	1.48 1%	40.37 28%	9.26 6%	0.29 —	29.28 20%	2.77 2%	10.60 7%	3.55 2%	11.18 8%	0.87 1%	15.57 11%	9.66 7%	2.76 2%	143.71 100%	0.83 —
	5 頭 以上	平均 %	27.59 10%	0.57 —	32.15 12%	9.19 4%	2.86 1%	54.98 21%	5.54 2%	31.55 12%	7.56 3%	26.49 10%	5.26 2%	29.22 11%	19.46 7%	11.21 4%	263.60 100%	0.88 —
總平均		平均 %	8.58 6%	0.99 1%	35.89 23%	8.19 5%	0.70 1%	29.7 19%	3.77 2%	13.55 9%	3.80 2%	12.23 8%	1.49 1%	15.79 10%	15.13 10%	4.05 3%	153.93 100%	0.85 —

第九表 粗收益(現金・現物)

項目別	種目別	實數 %	穀物										蔬菜		小計	繭	畜			林				增殖	流動結果 財增加額	合計 (%)	(穀物・蔬菜・合計)上 經營面積反當
			大麥	小麥	粟	稗	大豆	小豆	蕎麥	其ノ他	大根蔬菜類	馬鈴薯	雞	卵			兔	猪	木炭	薪	用材	其ノ他	大家畜				
自小作別	自作	平均 %	20.27 4%	7.19 1%	11.10 2%	40.71 7%	26.55 5%	5.20 1%	4.05 1%	1.00 —	19.34 3%	5.28 1%	141.61 25%	59.93 11%	0.66 —	0.50 —	177.02 31%	110.69 20%	14.19 3%	2.33 —	1.95 —	16.07 3%	38.08 7%	—	563.63 100%	29.54	
	自小作	平均 %	24.80 6%	6.48 2%	20.95 5%	42.26 11%	28.40 7%	5.32 1%	3.20 1%	1.30 —	14.80 4%	7.50 2%	155.01 39%	65.00 17%	2.20 1%	—	83.12 21%	33.10 8%	18.80 5%	—	8.24 2%	24.00 6%	3.00 1%	0.60 —	363.07 100%	20.72	
	小作	平均 %	13.57 5%	3.89 1%	7.00 2%	36.93 13%	29.79 10%	3.85 1%	3.58 1%	0.17 —	17.42 6%	5.06 2%	121.24 41%	26.33 9%	1.18 1%	0.15 —	73.40 25%	50.56 17%	9.79 3%	—	1.58 1%	10.83 4%	—	—	295.37 100%	14.77	
經營面積別	第一階級	平均 %	10.40 8%	2.80 2%	4.50 3%	20.07 15%	18.50 14%	1.67 1%	1.00 1%	—	7.00 5%	3.57 3%	69.50 53%	31.69 24%	—	—	19.33 15%	—	8.17 6%	—	—	2.00 2%	—	—	130.69 100%	26.63	
	第二階級	平均 %	17.33 4%	4.28 1%	7.24 2%	35.97 8%	22.53 5%	3.54 1%	2.72 1%	1.99 1%	17.40 4%	4.41 1%	117.42 27%	48.37 11%	0.81 —	0.59 —	118.54 27%	93.33 22%	11.31 3%	2.22 1%	2.67 1%	20.89 5%	15.37 4%	—	431.52 100%	21.93	
	第三階級	平均 %	19.82 4%	7.85 2%	14.23 3%	35.00 7%	34.73 7%	4.65 1%	4.18 1%	0.41 —	21.09 4%	5.77 1%	147.74 31%	53.97 11%	1.12 —	—	142.75 30%	72.06 1%	19.59 4%	0.55 —	4.38 1%	7.76 2%	23.91 5%	—	473.83 100%	17.52	
	第四階級	平均 %	25.20 4%	9.67 1%	20.25 3%	69.55 11%	35.67 5%	10.33 2%	7.67 1%	1.33 —	20.50 3%	9.25 1%	209.42 32%	56.67 9%	2.60 —	0.30 —	208.65 32%	104.00 16%	11.00 2%	0.50 —	0.83 —	25.00 4%	40.83 6%	0.50 —	669.20 100%	15.19	
牛所有頭數別	〇頭	平均 %	15.18 5%	4.20 1%	10.44 3%	30.90 9%	26.83 8%	4.26 1%	3.65 1%	1.24 1%	16.00 5%	3.69 2%	118.38 36%	41.31 12%	0.71 1%	0.53 —	74.10 22%	72.64 22%	8.13 2%	—	3.56 1%	0.67 —	10.92 3%	0.15 —	332.69 100%	16.95	
	1—2頭	平均 %	16.09 4%	6.83 2%	8.52 2%	39.28 9%	27.83 6%	4.47 1%	3.56 1%	0.11 —	20.44 5%	5.92 1%	133.0 30%	46.52 10%	0.62 —	0.20 —	139.65 31%	65.11 15%	17.11 4%	5.11 1%	1.11 —	26.09 6%	10.76 2%	—	445.25 100%	18.71	
	3—4頭	平均 %	30.08 5%	6.96 1%	12.90 2%	52.50 9%	35.49 6%	4.12 1%	0.40 —	3.50 1%	19.00 3%	4.20 1%	169.06 27%	58.90 10%	0.12 —	—	201.82 33%	115.90 19%	19.20 3%	—	4.00 —	32.00 5%	13.60 2%	—	617.60 100%	21.51	
	5頭以上	平均 %	28.40 3%	12.40 1%	18.00 2%	69.00 8%	23.25 3%	9.00 1%	9.25 1%	1.25 —	22.55 3%	5.25 1%	198.85 22%	90.00 10%	0.53 —	—	311.25 35%	118.13 13%	24.25 3%	0.75 —	—	1.50 5%	107.85 12%	—	896.10 100%	22.47	
牛飼養頭數別	〇頭	平均 %	8.00 5%	3.00 2%	8.63 5%	21.00 12%	20.25 12%	3.00 2%	2.50 1%	11.00 6%	7.50 4%	1.75 1%	81.63 50%	—	—	2.80 2%	—	75.00 44%	—	—	5.00 3%	—	2.50 1%	—	171.93 100%	11.40	
	1—2頭	平均 %	12.00 4%	1.95 1%	5.71 2%	24.94 8%	27.00 9%	3.80 2%	2.50 1%	0.13 —	14.38 2%	5.09 2%	97.48 32%	24.38 8%	1.78 1%	0.63 —	50.91 17%	114.59 37%	4.56 1%	5.00 2%	3.00 1%	2.00 1%	1.75 1%	—	306.07 100%	13.62	
	3—4頭	平均 %	19.60 5%	5.67 1%	10.43 2%	43.10 10%	28.71 7%	4.46 1%	3.05 1%	0.90 —	18.19 4%	5.91 1%	140.00 32%	45.23 10%	1.30 —	0.09 —	137.36 32%	61.21 14%	14.38 3%	—	1.83 —	19.26 4%	14.49 3%	0.14 —	434.70 100%	18.36	
	5頭以上	平均 %	26.97 3%	12.74 2%	28.00 4%	46.50 6%	27.07 4%	7.43 1%	6.43 1%	0.93 —	25.21 3%	5.83 1%	187.21 24%	107.79 14%	0.44 —	—	246.01 32%	106.36 14%	24.86 3%	1.29 —	5.17 1%	28.14 4%	65.91 9%	—	778.19 100%	25.65	
	總平均 %	18.75 4%	6.05 1%	11.10 2%	39.73 9%	27.82 6%	4.79 1%	3.79 1%	1.27 —	18.13 4%	5.50 1%	136.94 30%	49.99 10%	1.12 —	0.33 —	131.94 29%	81.49 18%	13.41 3%	1.29 —	2.66 1%	15.46 3%	21.44 5%	0.08 —	456.15 100%	18.73		

01234567891011121314

第十表 粗 收 益 (現 金 部 分)

項 目 別	種 目 別	實 數 %	其 他 物 數	小 計	滿	養 畜 山 林						合 計 (D)	(C)
						鷄 卵	兔	犢	木 炭	用 材	其 他		
			円	円	円	円	円	円	円	円	円	円	
自 小 作 別	自 作	平均 %	0.95 —	0.95 —	59.76 17%	0.48 —	0.50 —	177.02 51%	106.86 31%	1.90 1%	1.10 —	348.58 100%	0.62
	自 小 作	平均 %	—	—	64.20 34%	2.10 1%	—	83.12 44%	32.80 17%	—	7.00 4%	189.22 100%	0.48
	小 作	平均 %	—	—	25.92 17%	0.61 —	0.15 —	73.40 49%	49.66 33%	—	1.00 1%	150.74 100%	0.51
經 營 面 積 別	第一階級	平均 %	—	—	31.69 62%	—	—	19.38 38%	—	—	—	51.02 100%	0.39
	第二階級	平均 %	1.11 —	1.11 —	47.96 18%	0.55 —	0.59 —	118.54 45%	89.11 34%	2.22 1%	1.83 1%	261.92 100%	0.61
	第三階級	平均 %	—	—	53.52 20%	0.27 —	—	142.75 53%	70.54 26%	—	2.91 1%	269.99 100%	0.57
	第四階級	平均 %	—	—	56.67 15%	2.50 1%	0.30 —	208.65 56%	104.00 28%	—	0.83 —	372.95 100%	0.56
牛 所 有 頭 數 別	〇 頭	平均 %	1.00 1%	1.00 1%	41.31 22%	1.09 1%	0.53 —	74.40 39%	68.80 36%	—	3.00 2%	190.12 100%	0.57
	1 — 2頭	平均 %	—	—	45.97 18%	0.51 —	0.20 —	139.65 55%	64.44 25%	4.44 2%	—	255.22 100%	0.57
	3 — 4頭	平均 %	—	—	58.10 15%	—	—	204.82 54%	115.60 30%	—	2.00 1%	370.52 100%	0.62
	5 頭以上	平均 %	—	—	98.13 17%	0.38 —	—	311.25 60%	117.50 23%	—	—	518.15 100%	0.58
牛 飼 養 頭 數 別	〇 頭	平均 %	10.00 10%	10.00 10%	—	—	2.80 3%	—	75.00 81%	—	5.00 5%	92.80 100%	0.54
	1 — 2頭	平均 %	—	—	24.38 12%	0.75 —	0.63 —	50.91 26%	113.24 57%	5.00 3%	3.13 2%	198.03 100%	0.65
	3 — 4頭	平均 %	—	—	44.80 18%	0.95 —	0.08 —	137.36 56%	60.86 25%	—	0.48 —	244.53 100%	0.56
	5 頭以上	平均 %	—	—	107.29 24%	0.29 —	—	246.01 54%	95.71 21%	—	3.57 1%	452.87 100%	0.59
		總平均 %	0.53 —	0.53 —	49.66 19%	0.73 —	0.33 —	131.94 50%	79.05 30%	1.05 —	1.84 1%	265.13 100%	0.58

第十一表 純收益・經營外所得及農家所得(現金・現物)

項 目 別	種 目 別	實 數 %	粗 收 益	經 營 費	純 收 益	經 營 外 所 得					農家所得 (E)	經 營 費 租 收 益	
						勞 銀	利 子	貨 料	小 作 料	住 宅 料 積 存			計
自 小 作 別	自 作	平均 %	563.03 —	207.76 —	355.27 84%	41.08 —	—	3.14 —	4.69 —	19.29 —	68.20 16%	423.47 100%	0.37
	自 小 作	平均 %	393.07 —	157.25 —	235.82 72%	68.80 —	—	4.00 —	2.80 —	13.90 —	89.50 28%	325.32 100%	0.4
	小 作	平均 %	295.37 —	141.66 —	153.71 57%	111.25 —	0.07 —	3.17 —	—	2.46 —	116.95 43%	270.65 100%	0.48
經 營 面 積 別	第一階級	平均 %	130.69 —	67.07 —	63.62 39%	89.33 —	—	1.67 —	—	7.33 —	98.33 61%	161.96 100%	0.51
	第二階級	平均 %	431.52 —	160.34 —	271.19 80%	44.13 —	—	2.28 —	4.67 —	14.75 —	65.82 20%	337.00 100%	0.37
	第三階級	平均 %	473.83 —	214.33 —	259.50 66%	111.14 —	—	5.27 —	2.32 —	12.50 —	131.23 34%	390.73 100%	0.45
	第四階級	平均 %	660.30 —	234.05 —	426.25 88%	42.82 —	0.15 —	3.33 —	0.50 —	13.17 —	59.96 12%	486.21 100%	0.35
牛 所 有 頭 數 別	○ 頭	平均 %	332.69 —	166.93 —	165.76 66%	70.16 —	—	3.70 —	—	10.13 —	83.99 34%	249.74 100%	0.5
	1 — 2頭	平均 %	445.25 —	170.54 —	274.72 73%	82.33 —	0.10 —	2.22 —	2.83 —	12.33 —	99.82 27%	374.53 100%	0.38
	3 — 4頭	平均 %	617.60 —	187.58 —	430.02 83%	66.28 —	—	—	3.40 —	18.30 —	87.98 17%	518.00 100%	0.3
	5 頭 以上	平均 %	896.10 —	259.46 —	636.64 91%	16.50 —	—	7.50 —	17.50 —	24.75 —	66.25 9%	702.89 100%	0.29
牛 飼 養 頭 數 別	○ 頭	平均 %	171.93 —	63.33 —	108.60 84%	13.13 —	—	—	—	7.25 —	20.38 16%	128.98 100%	0.37
	1 — 2頭	平均 %	306.07 —	124.10 —	181.97 73%	56.50 —	—	5.38 —	—	5.75 —	67.63 27%	249.59 100%	0.41
	3 — 4頭	平均 %	434.70 —	172.47 —	262.23 74%	77.59 —	0.04 —	1.48 —	0.81 —	13.14 —	93.06 26%	355.29 100%	0.4
	5 頭 以上	平均 %	773.19 —	301.12 —	472.06 82%	62.00 —	—	7.14 —	13.64 —	23.93 —	106.71 18%	578.78 100%	0.39
		總平均 %	456.14 —	108.24 —	275.90 76%	66.89 —	0.02 —	3.26 —	2.96 —	13.26 —	86.40 24%	362.30 100%	0.39

第十二表 純收益經營外所得及農家所得(現金部分)

項目別	種目別	實數%	租收益	經營費	純收益	經營外所得					農家所得 (F)	
						勞銀	利子	貨料	小作料	計	(F)	(E)
自小作別	自作	平均 %	348.58 —	175.54 —	173.04 78%	41.08 —	—	3.14 —	3.48 —	47.70 22%	220.74 100%	0.52
	自小作	平均 %	189.22 —	180.41 —	58.81 44%	68.80 —	—	4.00 —	2.80 —	75.60 56%	134.41 100%	0.41
	小作	平均 %	150.74 —	125.91 —	24.83 18%	111.25 —	0.07 —	3.17 —	—	114.49 82%	139.32 100%	0.51
經營面積別	第一階級	平均 %	51.02 —	52.40 —	-1.38 -2%	89.33 —	—	1.67 —	—	91.00 102%	89.62 100%	0.55
	第二階級	平均 %	261.92 —	133.84 —	128.07 71%	44.13 —	—	2.28 —	4.67 —	51.07 29%	179.14 100%	0.53
	第三階級	平均 %	269.99 —	191.26 —	78.73 40%	111.14 —	—	5.27 —	—	116.41 60%	195.13 100%	0.50
	第四階級	平均 %	372.95 —	196.50 —	176.45 79%	42.82 —	0.15 —	3.33 —	0.50 —	46.80 21%	223.25 100%	0.46
牛所有頭數別	〇頭	平均 %	190.12 —	149.87 —	40.25 35%	70.16 —	—	3.70 —	—	73.86 65%	114.12 100%	0.46
	1—2頭	平均 %	255.22 —	149.89 —	105.33 55%	82.33 —	0.10 —	2.22 —	—	84.65 45%	189.98 100%	0.51
	3—4頭	平均 %	330.52 —	132.60 —	247.92 78%	66.28 —	—	—	3.40 —	69.68 22%	317.60 100%	0.62
	5頭以上	平均 %	518.25 —	209.96 —	308.29 88%	16.50 —	—	7.50 —	17.50 —	41.50 12%	349.79 100%	0.50
牛飼養頭數別	〇頭	平均 %	92.80 —	42.68 —	50.13 79%	13.13 —	—	—	—	13.13 21%	63.25 100%	0.49
	1—2頭	平均 %	198.03 —	112.60 —	85.42 58%	56.50 —	—	5.38 —	—	61.88 42%	147.30 100%	0.59
	3—4頭	平均 %	244.53 —	143.71 —	100.82 56%	77.59 —	0.04 —	1.48 —	0.81 —	79.92 44%	180.74 100%	0.51
	5頭以上	平均 %	452.87 —	263.60 —	189.27 71%	62.00 —	—	7.14 —	10.00 —	79.14 29%	268.41 100%	0.46
		總平均 %	265.13 —	153.93 —	111.21 61%	66.89 —	0.02 —	5.26 —	2.29 —	72.46 39%	183.67 100%	0.51

(2) 第十三表 家計費 (現金・現物)

項目別	種目別	%	飲食費							被服	住居	家具	光熱	計	保健衛生	交際	教育	修養娛樂	冠婚葬祭	負擔	家計雜	小計	合計
			米	糧	雜穀	副食物	調味料	嗜好品	小計														
自小作別	自作	"	15%	18%	15%	9%	2%	5%	64%	6%	5%	2%	5%	82%	5%	3%	1%	1%	5%	1%	1%	17%	100%
	自小作	"	11%	20%	15%	14%	2%	6%	68%	9%	5%	1%	7%	90%	1%	7%	1%	—	—	1%	1%	11%	"
	小作	"	14%	28%	16%	12%	3%	6%	79%	6%	1%	1%	5%	92%	1%	4%	2%	—	—	1%	1%	9%	"
經營面積別	第一階級	"	15%	27%	21%	5%	4%	5%	77%	6%	4%	—	6%	93%	4%	3%	1%	—	—	—	—	8%	"
	第二階級	"	15%	20%	13%	10%	3%	5%	66%	6%	4%	1%	6%	83%	6%	4%	1%	1%	3%	1%	1%	17%	"
	第三階級	"	15%	22%	14%	12%	2%	6%	71%	7%	3%	2%	6%	89%	1%	4%	1%	—	2%	2%	1%	11%	"
	第四階級	"	11%	20%	22%	8%	2%	4%	67%	8%	4%	4%	4%	87%	2%	4%	1%	—	6%	1%	—	14%	"
牛所有頭數別	〇頭	"	13%	24%	18%	12%	2%	6%	75%	6%	4%	1%	6%	92%	1%	5%	1%	—	—	1%	—	8%	"
	1—2頭	"	17%	22%	13%	11%	3%	6%	72%	7%	3%	1%	6%	89%	1%	4%	1%	—	2%	1%	1%	10%	"
	3—4頭	"	11%	18%	12%	11%	2%	3%	57%	8%	4%	4%	5%	78%	5%	5%	1%	—	9%	1%	1%	22%	"
	5頭以上	"	14%	16%	17%	6%	2%	3%	58%	6%	5%	2%	5%	76%	11%	2%	2%	1%	7%	1%	—	24%	"
牛飼養頭數別	〇頭	"	21%	14%	27%	9%	3%	11%	85%	3%	6%	—	1%	95%	—	4%	1%	—	—	—	—	5%	"
	1—2頭	"	16%	27%	18%	10%	3%	7%	81%	4%	2%	—	3%	90%	1%	5%	2%	—	—	1%	—	9%	"
	3—4頭	"	14%	22%	14%	11%	3%	5%	69%	7%	4%	2%	5%	87%	2%	4%	1%	—	3%	1%	1%	12%	"
	5頭以上	"	12%	15%	16%	9%	2%	4%	58%	7%	5%	2%	7%	79%	7%	4%	1%	1%	6%	1%	1%	21%	"
	總合計	"	14%	21%	15%	10%	3%	5%	68%	7%	4%	2%	5%	86%	3%	4%	1%	—	3%	1%	1%	13%	"

(1) 第十三表 家計費 (現金・現物)

項目別	種目別	實數%	飲食費					嗜好品	被服	住居	家具	光熱	保健衛生	交際	教育	修養娛樂	冠婚葬祭	負擔	家計雜	計 (G)
			米	種	雜穀	副食物	調味料													
自小作別	自作	平均 %	69.75 15%	85.45 18%	71.56 15%	42.04 9%	11.64 2%	21.23 5%	30.86 6%	22.55 5%	11.39 2%	25.54 5%	22.11 5%	16.21 3%	5.65 1%	2.48 1%	24.29 5%	5.73 1%	2.47 1%	470.75 100%
	自小作	平均 %	39.80 11%	73.88 20%	54.37 15%	52.66 14%	6.35 2%	21.19 6%	32.10 9%	16.69 5%	3.40 1%	24.90 7%	3.00 1%	25.20 7%	3.80 1%	0.26 —	—	4.44 1%	6.40 2%	868.44 100%
	小作	平均 %	41.74 14%	86.61 28%	49.15 16%	36.26 12%	9.91 3%	17.05 6%	18.31 6%	3.12 1%	2.48 1%	15.28 5%	4.33 1%	13.81 4%	4.83 2%	0.25 —	0.13 —	2.61 1%	1.67 1%	307.53 100%
經營面積別	第一階級	平均 %	30.27 15%	54.90 27%	41.77 21%	10.90 5%	8.65 4%	10.17 5%	11.67 6%	7.70 4%	0.05 —	11.80 6%	7.57 4%	6.00 3%	1.67 1%	—	0.17 —	0.12 —	—	203.39 100%
	第二階級	平均 %	56.96 15%	76.38 20%	50.68 13%	39.11 10%	11.50 3%	18.12 5%	23.19 6%	17.05 4%	3.80 1%	22.07 6%	22.78 6%	16.06 4%	4.64 1%	1.83 1%	13.33 3%	3.93 1%	2.52 1%	383.95 100%
	第三階級	平均 %	67.13 15%	98.54 22%	63.19 14%	55.50 12%	8.50 2%	25.65 6%	31.40 7%	13.44 3%	8.16 2%	27.61 6%	5.55 1%	18.91 4%	6.27 1%	1.21 —	9.09 2%	7.03 2%	4.64 1%	451.80 100%
	第四階級	平均 %	51.70 11%	96.60 20%	105.32 22%	39.02 8%	11.43 2%	19.60 4%	36.67 8%	19.42 4%	21.28 4%	17.98 4%	7.33 2%	19.53 4%	6.33 1%	1.67 —	28.50 6%	4.25 1%	1.25 —	487.88 100%
牛所有頭數別	〇頭	平均 %	40.16 13%	71.38 24%	52.69 18%	35.61 12%	7.19 2%	17.80 6%	17.33 6%	10.70 4%	4.45 1%	16.64 6%	2.99 1%	14.81 5%	3.53 1%	0.37 —	0.03 —	3.87 1%	0.60 —	300.12 100%
	1—2頭	平均 %	73.19 17%	90.67 22%	56.21 13%	44.98 11%	13.60 3%	25.72 6%	28.20 7%	13.25 3%	5.11 1%	23.92 6%	4.49 1%	15.67 4%	5.46 1%	1.44 —	7.89 2%	5.62 1%	5.15 1%	420.57 100%
	3—4頭	平均 %	68.64 11%	108.72 18%	70.54 12%	63.74 11%	13.66 2%	19.03 3%	49.80 8%	23.60 4%	21.81 4%	31.51 5%	29.20 5%	29.00 5%	7.00 1%	2.20 —	54.00 9%	6.08 1%	7.00 1%	605.52 100%
	5頭以上	平均 %	89.90 14%	104.00 16%	113.05 17%	36.43 6%	15.15 2%	18.44 3%	42.13 6%	35.75 5%	10.50 2%	34.63 5%	72.88 11%	12.50 2%	10.52 2%	6.25 1%	42.50 7%	2.85 1%	2.63 —	650.81 100%
牛飼養頭數別	〇頭	平均 %	31.50 21%	21.00 14%	40.23 27%	13.50 9%	4.00 3%	15.70 11%	4.40 3%	8.50 6%	—	1.80 1%	—	6.25 4%	1.25 1%	—	—	0.30 —	—	148.43 100%
	1—2頭	平均 %	44.43 16%	76.10 27%	51.52 18%	28.18 10%	7.58 3%	19.88 7%	11.89 4%	6.08 2%	1.24 —	9.55 3%	2.46 1%	15.03 5%	5.19 2%	0.88 —	—	2.21 1%	0.04 —	282.26 100%
	3—4頭	平均 %	59.41 14%	91.79 22%	57.27 14%	45.25 11%	10.74 3%	19.37 5%	29.78 7%	14.92 4%	9.81 2%	21.67 5%	10.07 2%	16.64 4%	4.41 1%	0.67 —	12.93 3%	5.01 1%	3.43 1%	413.14 100%
	5頭以上	平均 %	71.23 12%	89.26 15%	95.61 16%	54.10 9%	14.49 2%	22.74 4%	41.21 7%	30.78 5%	10.00 2%	44.15 7%	43.79 7%	21.43 4%	8.43 1%	5.04 1%	34.29 6%	7.20 1%	4.50 1%	568.23 100%
		總平均 %	56.96 14%	84.29 21%	62.22 15%	41.61 10%	10.40 3%	19.91 5%	26.79 7%	15.64 4%	7.53 2%	22.22 5%	14.15 3%	16.64 4%	5.15 1%	1.48 —	13.46 3%	4.58 1%	2.73 1%	405.75 100%

第十四表 家計費 (現金部分) (1)

項目別	種目別	實數%	飲食費							被服	住居	家具	光熱	保健衛生	交際	教育	修養娛樂	冠婚葬祭	負擔	家計雜	計(H)	H/G
			米	稗	雜穀	副食物	調味料	嗜好品	米													
自小作別	自作	平均 %	69.75 24%	44.71 15%	3.62 1%	8.54 3%	10.92 4%	21.23 7%	30.20 10%	3.26 1%	11.39 4%	7.52 3%	22.41 8%	16.21 6%	5.65 2%	2.48 1%	24.29 8%	5.73 2%	2.04 1%	289.94 100%	0.62	
	自小作	平均 %	39.80 21%	27.00 14%	2.00 1%	8.20 4%	6.35 3%	21.19 11%	31.30 16%	2.79 1%	3.40 2%	5.80 3%	3.00 2%	25.20 13%	3.80 2%	0.26 —	—	4.44 2%	6.40 3%	190.93 100%	0.52	
	小作	平均 %	41.74 23%	53.77 30%	1.42 1%	6.03 3%	8.24 5%	17.05 9%	17.90 10%	0.66 —	2.48 1%	4.59 3%	4.33 2%	13.81 8%	4.83 3%	0.25 —	0.13 —	2.61 1%	1.67 1%	181.49 100%	0.59	
經營面積別	第一階級	平均 %	30.27 26%	34.84 29%	2.90 2%	0.33 —	8.65 7%	10.17 9%	11.67 10%	0.37 —	0.05 —	3.63 3%	7.57 6%	6.00 5%	1.67 1%	—	0.17 —	0.12 —	—	118.39 100%	0.58	
	第二階級	平均 %	56.96 24%	42.24 18%	4.85 2%	7.13 3%	9.56 4%	18.12 8%	22.78 10%	2.30 1%	3.80 2%	6.54 3%	22.78 10%	16.06 7%	4.64 2%	1.83 1%	13.33 6%	3.93 2%	2.52 1%	239.36 100%	0.62	
	第三階級	平均 %	67.13 25%	59.40 22%	0.64 —	9.85 4%	8.50 3%	25.65 10%	30.94 11%	0.94 —	8.16 3%	6.49 2%	5.55 2%	18.91 7%	6.27 2%	1.21 —	9.09 3%	7.03 3%	4.09 2%	269.83 100%	0.60	
	第四階級	平均 %	51.70 20%	33.47 13%	—	9.17 3%	11.43 4%	19.60 7%	36.67 14%	6.25 2%	21.28 8%	6.98 3%	7.33 3%	19.53 7%	6.33 2%	1.67 1%	28.50 11%	4.25 2%	0.75 —	264.92 100%	0.54	
牛所有頭數別	0頭	平均 %	40.16 25%	38.20 23%	1.50 1%	4.79 3%	7.19 4%	17.80 11%	17.33 11%	0.58 —	4.45 3%	4.38 3%	2.99 2%	14.81 9%	3.53 2%	0.37 —	0.03 —	3.87 2%	0.60 —	162.56 100%	0.54	
	1—2頭	平均 %	73.19 28%	55.67 21%	1.89 1%	8.56 3%	9.71 4%	25.72 10%	27.64 11%	0.92 —	5.11 2%	6.15 2%	4.49 2%	15.67 6%	5.46 2%	1.44 1%	7.89 3%	5.62 2%	4.48 2%	259.60 100%	0.62	
	3—4頭	平均 %	68.64 17%	62.80 15%	2.00 1%	17.20 4%	13.66 3%	19.03 5%	49.00 12%	5.30 1%	21.81 5%	12.00 3%	29.20 7%	29.00 7%	7.00 2%	2.20 1%	54.00 13%	6.08 1%	7.00 2%	405.92 100%	0.67	
	5頭以上	平均 %	89.90 22%	35.00 9%	11.50 3%	8.48 2%	15.15 4%	18.44 5%	41.25 10%	11.00 3%	10.50 3%	9.75 2%	72.88 18%	12.50 3%	10.25 3%	6.25 2%	42.50 11%	3.85 1%	1.88 —	401.06 100%	0.62	
牛飼養頭數別	0頭	平均 %	31.50 45%	—	—	4.25 6%	4.00 6%	15.70 22%	4.40 6%	1.25 2%	—	1.80 3%	—	6.25 9%	1.25 2%	—	—	0.30 —	—	70.70 100%	0.48	
	1—2頭	平均 %	44.48 26%	51.16 30%	2.46 1%	3.42 2%	7.58 4%	19.88 12%	11.89 7%	0.33 —	1.24 1%	4.01 2%	2.46 1%	15.03 9%	5.19 3%	0.88 1%	—	2.21 1%	0.04 —	172.21 100%	0.61	
	3—4頭	平均 %	59.41 24%	52.59 21%	1.29 1%	9.24 4%	9.05 4%	19.37 8%	29.35 12%	1.78 1%	9.81 4%	6.93 3%	10.07 4%	16.64 7%	4.41 2%	0.67 —	12.93 5%	5.01 2%	3.43 1%	251.98 100%	0.61	
	5頭以上	平均 %	71.23 21%	29.33 9%	8.04 2%	8.99 3%	14.49 4%	22.74 7%	40.71 12%	6.85 2%	10.00 3%	8.65 3%	43.79 13%	21.43 6%	8.43 2%	5.04 1%	34.29 10%	7.20 2%	3.21 1%	344.40 100%	0.58	
		總平均 %	56.96 23%	45.24 19%	2.71 1%	7.70 3%	9.47 4%	19.91 8%	26.46 11%	2.38 1%	7.53 3%	6.37 3%	14.15 6%	16.64 7%	5.15 2%	1.48 1%	13.46 6%	4.58 2%	2.50 1%	242.67 100%	0.60	

第十四表 家計費 現金
現金・現物

項目別	種目別	現金 現金・現物	飲 食 費							被 服	住 居	家 具	光 熱	計	保健衛生	交 際	教 育	修養娛樂	冠婚葬祭	負 擔	家計雜	小 計	合 計
			米	稗	雜 穀	副食物	調味料	嗜好品	小 計														
自 小 作 別	自 作	"	1.0	0.52	0.05	0.2	0.94	1.0	0.53	0.99	0.14	1.0	0.29	0.54	1.0	1.0	1.0	1.0	1.0	0.83	0.99	0.62	
	自 小 作	"	1.0	0.37	0.04	0.16	1.0	1.0	0.42	0.98	0.17	1.0	0.23	0.45	1.0	1.0	1.0	1.0	—	1.0	1.0	1.0	0.52
	小 作	"	1.0	0.62	0.03	0.17	0.83	1.0	0.53	0.98	0.21	1.0	0.3	0.55	1.0	1.0	1.0	1.0	1.0	1.0	1.0	1.0	0.59
經 營 面 積 別	第一階級	"	1.0	0.63	0.07	0.03	1.0	1.0	0.56	1.0	0.05	1.0	0.31	0.55	1.0	1.0	1.0	—	1.0	1.0	—	1.0	0.58
	第二階級	"	1.0	0.55	0.1	0.18	0.83	1.0	0.55	0.98	0.13	1.0	0.3	0.55	1.0	1.0	1.0	1.0	1.0	1.0	1.0	1.0	0.62
	第三階級	"	1.0	0.6	0.01	0.18	1.0	1.0	0.54	0.99	0.07	1.0	0.24	0.55	1.0	1.0	1.0	1.0	1.0	1.0	0.88	0.99	0.60
	第四階級	"	1.0	0.35	—	0.24	1.0	1.0	0.39	1.0	0.32	1.0	0.39	0.47	1.0	1.0	1.0	1.0	1.0	1.0	0.6	0.99	0.54
牛 所 有 頭 數 別	〇 頭	"	1.0	0.54	0.08	0.13	1.0	1.0	0.49	1.0	0.05	1.0	0.26	0.50	1.0	1.0	1.0	1.0	1.0	1.0	1.0	1.0	0.54
	1 — 2頭	"	1.0	0.61	0.03	0.19	0.71	1.0	0.57	0.98	0.07	1.0	0.23	0.57	1.0	1.0	1.0	1.0	1.0	1.0	0.87	0.99	0.62
	3 — 4頭	"	1.0	0.58	0.03	0.27	1.0	1.0	0.53	0.98	0.22	1.0	0.38	0.58	1.0	1.0	1.0	1.0	1.0	1.0	1.0	1.0	0.67
	5 頭以上	"	1.0	0.24	0.1	0.23	1.0	1.0	0.47	0.98	0.31	1.0	0.28	0.50	1.0	1.0	1.0	1.0	1.0	1.0	0.71	1.0	0.62
牛 飼 養 頭 數 別	〇 頭	"	1.0	—	—	0.31	1.0	1.0	0.44	1.0	0.15	—	1.0	0.45	—	1.0	1.0	—	—	1.0	—	1.0	0.48
	1 — 2頭	"	1.0	0.67	0.05	0.12	1.0	1.0	0.57	1.0	0.05	1.0	0.42	0.57	1.0	1.0	1.0	—	1.0	1.0	1.0	1.0	0.61
	3 — 4頭	"	1.0	0.57	0.02	0.2	0.84	1.0	0.53	0.99	0.12	1.0	0.31	0.55	1.0	1.0	1.0	1.0	1.0	1.0	1.0	1.0	0.61
	5 頭以上	"	1.0	0.33	0.08	0.17	1.0	1.0	0.45	0.99	0.22	1.0	0.2	0.47	1.0	1.0	1.0	1.0	1.0	1.0	0.71	0.99	0.58
	總合計	"	1.0	0.54	0.04	0.19	0.91	1.0	0.52	0.99	0.15	1.0	0.29	0.53	1.0	1.0	1.0	1.0	1.0	0.92	1.0	0.60	

第十五表 農家經濟餘利又ハ不足及現金收支過不足⁽¹⁾

項目別	種目別	實數	農家所得	家計費	差引		農家所得 (現金部分)	家計費 (現金部分)	差引	
					余	不			余	不
自小作別	自作	平均	493.47	470.75	—	47.29	290.74	289.94	—	69.21
	自小作	平均	325.32	368.44	—	43.12	134.41	150.95	—	58.52
	小作	平均	270.65	307.53	—	36.88	139.32	181.49	—	42.17
	第一階級	平均	161.96	203.39	—	41.44	89.62	118.39	—	28.77
經營面積別	第二階級	平均	337.00	383.95	—	46.95	179.14	239.36	—	60.22
	第三階級	平均	310.73	451.50	—	61.07	195.13	269.83	—	74.70
	第四階級	平均	486.21	487.88	—	1.67	223.25	264.92	—	41.67
	頭	平均	249.74	800.12	—	50.38	114.12	162.56	—	48.44
牛所有頭數別	1—2頭	平均	374.53	420.57	—	46.03	189.98	259.60	—	69.62
	3—4頭	平均	518.00	605.52	—	87.52	317.60	405.92	—	88.32
	5頭以上	平均	702.89	650.81	52.08	—	349.79	401.06	—	51.27
	頭	平均	128.98	148.43	—	19.45	63.25	70.70	—	7.45
牛飼養頭數別	1—2頭	平均	249.59	282.26	—	32.66	147.80	172.21	—	24.91
	3—4頭	平均	355.29	413.14	—	57.85	180.74	251.98	—	71.23
	5頭以上	平均	578.78	598.23	—	19.45	268.41	344.60	—	75.99
	總平均	平均	362.30	405.75	—	43.45	183.67	242.67	—	59.00



第十五表 餘利・不足農家戸數及夫等ノ餘利・不足額(現金・現物)

項目別	種目別	實數%	總數	餘利農家		不足農家	
				戶數	餘利額	戶數	不足額
自 小 作 別	自 作	平均 %	戶 %	戶 %	甲	戶 %	甲
	自 小 作	平均 %	戶 %	戶 %	—	戶 %	—
	小 作	平均 %	戶 %	戶 %	—	戶 %	—
經營面積別	第一階級	平均 %	3 8%	—	—	3 100%	41.44
	第二階級	平均 %	18 47%	6 33%	62.68	12 67%	101.76
	第三階級	平均 %	11 29%	1 9%	9.47	10 91%	68.13
	第四階級	平均 %	6 16%	2 33%	65.21	4 67%	35.11
牛所有頭數別	○ 頭	平均 %	20 53%	3 15%	21.76	17 85%	63.11
	1 — 2頭	平均 %	9 24%	3 33%	20.59	6 67%	79.34
	3 — 4頭	平均 %	5 13%	1 20%	103.17	4 80%	135.19
牛飼養頭數別	○ 頭	平均 %	2 5%	1 50%	27.39	1 50%	66.29
	1 — 2頭	平均 %	8 21%	1 13%	28.41	7 87%	41.39
	3 — 4頭	平均 %	21 55%	4 19%	41.23	17 81%	81.16
	5 頭以上	平均 %	7 18%	3 43%	98.41	4 57%	107.85
	總 計	總平均 %	33 100%	9 24%	57.33	29 76%	74.73

N.B. 總數ノ%、總調査戸數38ニ對スル%、餘利・不足農家戸數ノ%ハ夫等ノ所屬階級戸數ニ對スル%トス

第十五表 餘剩・不足農家戸數及夫等ノ餘剩・不足額(現金部分)⁽³⁾

項目別	種目別	實% 數	餘剩農家		不足農家	
			戸數	餘剩額 円	戸數	不足額 円
自 小 作 別	自 作	平均 % 55%	21 戸	69.47	14 戸	138.55
	自 小 作	平均 % 13%	7 戸	—	4 戸	—
	小 作	平均 % 32%	1 戸	28.47	80%	77.77
	小 作	平均 % —	1 戸	22.79	11 戸	48.07
經營面積別	第一階級	平均 % 8%	—	—	3 戸	28.77
	第二階級	平均 % 47%	5 戸	66.47	13 戸	102.00
	第三階級	平均 % 29%	2 戸	24.80	9 戸	96.81
	第四階級	平均 % 16%	2 戸	77.80	4 戸	101.40
牛所有頭數別	〇頭	平均 % 53%	5 戸	27.65	15 戸	73.80
	1—2頭	平均 % 24%	1 戸	22.76	8 戸	81.17
	3—4頭	平均 % 13%	1 戸	113.17	4 戸	138.69
	5頭以上	平均 % 11%	2 戸	131.66	2 戸	234.21
牛飼養頭數別	〇頭	平均 % 5%	1 戸	39.39	1 戸	54.29
	1—2頭	平均 % 21%	2 戸	24.64	6 戸	41.43
	3—4頭	平均 % 55%	3 戸	52.35	18 戸	91.83
	5頭以上	平均 % 18%	3 戸	97.26	4 戸	205.93
總計	平均 % 100%	33 戸	53.72	29 戸	95.85	

N.B.總數ノ%ハ總調查戸數38ニ對スル%、餘剩・不足農家戸數ノ%ハ夫等ノ所屬階級戸數ニ對スル%トス

第十六表 農家經濟餘剩不足又ハ現金收支過不足ノ處理方法

項 目 別	種 目 別	實 數 %	餘					不					足	
			貯金貸金	保險拂込	返濟借金	固定財產 購入	其ノ他	計	預貯金 引出	借 金	未 拂	固定財產 賣却	其ノ他	計
自 小 作 別	自 作	平均 %	10.85 47%	3.10 13%	—	—	9.21 40%	23.16 100%	—	15.71 17%	76.66 83%	—	—	92.36 100%
	自小作	平均 %	5.69 100%	—	—	—	—	5.69 100%	—	20.00 32%	42.20 68%	—	—	62.20 100%
	小 作	平均 %	1.90 100%	—	—	—	—	1.90 100%	—	17.74 40%	25.27 57%	—	1.06 2%	44.07 100%
經 營 面 積 別	第一階級	平均 %	—	—	—	—	—	—	—	14.05 49%	14.72 51%	—	—	28.77 100%
	第二階級	平均 %	13.92 75%	1.11 6%	—	—	3.43 19%	18.46 100%	—	18.32 23%	60.36 77%	—	—	78.69 100%
	第三階級	平均 %	2.59 57%	1.92 43%	—	—	—	4.51 100%	—	18.18 23%	61.03 77%	—	—	79.21 100%
	第四階級	平均 %	—	4.00 15%	—	—	21.93 85%	25.93 100%	—	11.73 17%	53.69 79%	—	2.13 3%	67.63 100%
牛 所 有 頭 數 別	〇 頭	平均 %	1.77 26%	2.06 30%	—	—	3.08 45%	6.91 100%	—	10.64 19%	44.71 81%	—	—	55.35 100%
	1 — 2頭	平均 %	2.53 100%	—	—	—	—	2.53 100%	—	25.53 35%	45.20 63%	—	1.42 2%	72.15 100%
	3 — 4頭	平均 %	—	—	—	—	22.63 100%	22.63 100%	—	40.00 36%	70.95 64%	—	—	110.95 100%
	5 頭以上	平均 %	55.23 84%	6.00 9%	—	—	4.61 7%	65.83 100%	—	—	117.10 100%	—	—	117.10 100%
牛 飼 養 頭 數 別	〇 頭	平均 %	—	—	—	—	19.70 100%	19.70 100%	—	25.00 92%	2.15 8%	—	—	27.15 100%
	1 — 2頭	平均 %	0.86 14%	2.50 40%	—	—	2.80 45%	6.16 100%	—	18.81 61%	12.26 39%	—	—	31.07 100%
	3 — 4頭	平均 %	1.08 14%	1.01 13%	—	—	5.39 72%	7.48 100%	—	61.29 21%	61.81 79%	—	0.61 1%	78.71 100%
	5 頭以上	平均 %	35.63 85%	3.43 8%	—	—	2.63 6%	41.68 100%	—	14.29 12%	103.39 88%	—	—	117.67 100%
		總平均 %	7.34 52%	1.71 12%	—	—	5.09 36%	14.15 100%	—	16.91 23%	55.90 76%	—	0.34 1%	73.15 100%

第十七表 全 現 金 收 支 對 照 表

種 目 別 項 目		現 金 收 入														現 得								
		農 業 經 營 收 入										農 業 經 營 外 收 入				合 計	所 得							
		實 數 %	穀物蔬菜	蒔	養 畜			山 林		薪	用 材	其ノ他	小 計	勞 銀	利 子		賃 料	小 作 料	小 計	計	勞 銀	建 物 費	小 作 料	農 具 費
鷄 卵	兎				犢	木 炭																		
自 作	平均	0.95	59.76 ③	0.48	0.50	177.02 ①	106.86 ②		1.90	1.10	348.58	41.08 ④		3.14	3.48	47.70	396.28	10.64 ⑩	0.83	30.68 ④	9.00	1.16	37.74 ③	
	%		15.08			44.67	26.97				87.96	10.37				12.04	100%	2.29		6.59			8.11	
自 小 作	平均		64.20 ③	2.10		83.12 ①	32.80 ④			7.00	189.22	68.80 ②		4.00	2.80	75.60	264.82	8.39 ⑪	4.00	19.84 ⑦	9.34 ⑫		31.44 ②	
	%		24.24			31.39	12.39				71.45	25.98		1.51		28.55	100%	2.61		6.17	2.91		9.78	
小 作	平均		25.92 ④	0.61	0.15	73.40 ②	49.66 ③			1.00	150.74	111.25 ①	0.07	3.17		114.49	265.23	5.04		51.70 ②	6.28	0.18	14.95 ⑥	
	%		9.77			27.67	18.72				56.83	41.94				43.17	100%			16.82			4.86	
計	平均	0.53	49.66 ④	0.73	0.33	131.94 ①	73.05 ②		1.05	1.84	263.13	66.89 ③	0.02	3.26	2.29	72.46	337.59	8.58 ⑮	0.99	35.89 ⑧	8.19	0.70	29.71 ④	
	%		14.71			39.08	23.42				78.54	19.81		0.97		21.46	100%	2.16		9.65			7.49	

金					支 出																					
的					支 出						家 計 支 出															
費	負債利子	肥料費	飼料費	種苗費	租稅公課	藥 劑 光 熱費	借貸料金	原料材料	雜支出	小 計	飲 食 費						被 服	住 居	家 具	光 熱	保健衛生	交 際	教 育	修養娛樂	冠婚葬	
	円	円	円	円	円	円	円	円	円	円	米	稗	穀 雜	副食物	調味料	嗜好品	計	円	円	円	円	円	円	円	円	
6	37.74 ③	4.44	13.40 ⑬	4.26	16.64 ⑪	1.83	19.11 ⑩	20.03 ⑨	5.77	175.54	69.75 ①	44.71 ②	3.62	8.54	10.92 ⑮	21.23 ⑧	158.77	31.20 ⑤	3.26	11.39 ⑭	7.52	22.41 ⑦	16.21 ⑫	5.64	2.48	24.29 ④
	8.11		2.88		3.57		4.11	4.30		37.71	14.98	9.61			2.35	4.56	34.11	6.49		2.45		4.81	3.48			5.22
	31.44 ②	3.56	16.94 ⑥	5.64	9.53 ⑩	0.98	7.35	13.00 ⑨	0.40	130.41	39.80 ①	27.00 ④	2.00	8.20	6.37	21.19 ⑥	104.56	31.30 ③	2.79	3.40	5.80	3.00	25.20 ⑤	3.80	0.26	
	9.78		5.27		2.97			4.05		40.58	12.39	8.40				6.59	32.54	9.74				7.84				
18	14.95 ⑥	2.68	12.40 ⑨	2.23	5.81	1.12	13.50 ⑧	7.46	2.56	125.91	41.74 ③	53.77 ①	1.42	6.03	8.24	17.05 ⑤	128.25	17.90 ④	0.66	2.48	4.59	4.33	13.81 ⑦	4.83	0.25	0.13
	4.86		4.03				4.39			40.93	13.58	17.49				5.55	41.72	5.82				4.49				
70	29.71 ④	3.77	13.55 ⑪	3.80	12.28 ⑬	1.43	15.79 ⑧	15.13 ⑨	40.5	153.23	56.96 ①	45.24 ②	2.71	7.70	9.47 ⑭	19.91 ⑥	141.99	6.46 ⑤	2.33	7.53	6.37	14.15 ⑩	16.64 ⑦	5.15	1.48	13.46 ④
	7.49		3.42		3.10		3.98	3.81		38.81	14.36	11.41			2.39	5.02	35.80	6.67			3.57	4.20			3.39	

家 計 支 出																	合 計	現 金 收 支 差 引
食 費					被 服	住 居	家 具	光 熱	保 健 衛 生	交 際	教 育	修 養 娛 樂	冠 婚 葬 祭	負 擔	家 計 雜	小 計		
穀 雜	副 食 物	調 味 料	嗜 好 品	計														
3.62	8.54	10.92 ⑫	21.23 ⑧	158.77	33.20 ⑥	3.26	11.39 ⑪	7.52	22.41 ⑦	16.21 ⑩	5.64	2.48	24.29 ⑥	5.73	2.04	289.94	465.48	-69.21
		2.35	4.56	34.11	6.49		2.45		4.81	3.48			5.22			63.29	100%	
2.03	8.20	6.37	21.19 ⑥	104.56	31.33 ③	2.79	3.40	5.80	3.00	25.20 ⑤	3.80	0.26		4.44	6.40	193.93	321.34	-56.52
			6.59	32.54	9.71					7.81						59.42	100%	
1.42	6.03	8.24	17.05 ⑤	128.55	17.93 ④	0.66	2.48	4.59	4.33	13.81 ⑦	4.83	0.25	0.13	2.61	1.67	181.49	307.40	-42.17
			5.55	41.72	5.82					4.49						59.04	100%	
2.71	7.70	9.47 ⑬	19.91 ⑥	141.99	6.46 ⑤	2.33	7.53	6.37	14.15 ⑩	16.64 ⑦	5.15	1.48	13.46 ⑫	4.58	2.53	242.67	396.60	-53.01
		2.39	5.02	35.80	6.67				3.57	4.23			3.39			61.19	100%	

14
792

積雪地方農村經濟調查所
既刊報告書目錄

積雪地方農村經濟調查所報告		
報告 番號	名 稱	刊行年月
1	昭和八年度事業成績概要	昭和9年7月
2	積雪地方農山漁村經濟更生計畫及雪害防除に關する 協會議要録	11月
3	一道十縣經濟更生及副業主任官會議録	"
4	積雪地方農家々屋及農村共同作業場設計に關する調査	"
5	積雪の密度及含有物に關する調査	"
6	昭和九年度事業成績概要	昭和10年9月
7	昭和九年積雪調査	"
8	東北地方凶作に關する史的調査	"
9	東北地方農家經濟調査(山形縣最上郡新庄町字中山)	"
10	融雪に關する研究	11月
11	農家負債に關する調査	昭和11年3月
12	現金に關する農家經濟調査(昭和九年度)	"
13	雪害調査要綱	5月
14	昭和十年度事業成績概要	9月
15	昭和十年積雪調査	12月
16	昭和十一年積雪調査	昭和12年3月
17	現金に關する農家經濟調査(昭和十年度)	"
18	昭和十一年度事業成績概要	8月
19	庄内地方米作農村調査	12月
20	昭和十二年積雪調査	昭和13年3月
21	現金に關する農家經濟調査(昭和十一年度)	"
22	昭和十二年度事業成績概要	6月
23	昭和十三年積雪調査	12月
24	畑作山村農家經濟調査(岩手縣下閉伊郡安家村)	"
25	畑作に關する調査	"
26	林産特に製炭事情に關する調査	"
27	産牛經濟に關する調査	昭和14年2月
28	畑作山村貨幣經濟調査	3月
29	小作事情に關する調査	"
雪 調 科 學 報 告		
1	防雪具、除雪具及雪上運搬具に關する調査研究	昭和12年9月
2	積雪觀察報告	昭和13年3月
3	融雪に關する研究	"
4	雪に關する文献抄録	昭和14年2月
其 の 他		
積雪地方農村經濟調查所概要		
積雪地方農村經濟調查所要覽		

14, 2
792

終