

(1) 諸機械工具、鐵工業

營業品目	種別	取引地	販賣地	營業收益額	屋敷又ハ商號	營業者名	營業所	取引銀行	電話	電報略	
機械工具	卸、小賣	東京、大阪、全國	東京	七千円	三金商店	伊藤 眞一	神田、柳原河岸、三號	第一(三田)	高輪(44)	三〇〇東二〇〇六	イケダ又
諸機械附屬金物	製造、販賣	東京、大阪、東京	東京	六千円	池田商店	池田 良雄	芝、三田、豊岡、一	川崎第百(本所)	本所(73)	二〇四	イケダ又
機械工具材料	小賣	東京	東京	六千円	池田商店	池田 木太郎	本所、菊川、二ノ六六	武安州(小舟)	京橋(56)	三〇〇東二〇〇六	東喜三〇
特殊鋼、一般工具用鋼、木綿調帯	卸、小賣、貿易	英、佛、スエーデン、東京、大阪、北	内地、支那	五〇〇千円	株式會社石原商會	社長 石原 佈吉	京橋、越前堀、一ノ二	安州(京橋)	京橋(56)	三〇〇東二〇〇六	東喜三〇
瓦斯管、汽罐管、支柱管、ロール用鋼管、其他各種鋼管	卸、小賣	東京、大阪、米、獨逸	東京、各地	五〇〇千円	合名會社石橋商店	代表 石橋 慶藏	京橋、京橋、二ノ六	住横濱正金友	京橋(56)	三〇〇東二〇〇六	東喜三〇
調帯、護送シート其他	製造、販賣	東京	内地、支那	七千円	羽田調帯株式會社	社長 羽田伊之助	本所、厩橋、一ノ五	安川崎第百	墨田(74)	三〇〇東二〇〇六	東喜三〇
コンヂットチューブ、トリポリール、引拔鋼管	製造	内地、米國、獨逸	内地、支那	三〇〇千円	日本パイプ製造株式會社	社長 福嶋 縫次郎	本所、林町、三ノ六	住友(東京)	本所(73)	三〇〇東二〇〇六	東喜三〇
鋳鋼、鋼板、鋼線、其他工具、器具機械	製造、卸、小賣	内地、支那、南洋	東京、大阪	三〇〇千円	日本合同鐵株式會社	常務 松井 通	澁谷、幡ヶ谷中町、一、五	安田(新宿)	四谷(35)	三〇〇東二〇〇六	東喜三〇
	卸、小賣	獨逸、米國	内地、支那	二〇〇千円	ボーレル兄弟合資會社	支配 エルンスト、ストリー	京橋、寶町、二ノ一一	ナシヨナル、ラフ、ニユク	京橋(56)	三〇〇東二〇〇六	東喜三〇

【諸機械工具・鐵工業】

【諸機械工具・鐵工業】

營業品目	種別	取引	地方	營業收益額	屋敷又ハ	營業者名	營業所	取引銀行	電話	電報略符
木綿調帶、ゴムベルト、 パラタベルト	製造	東京、大阪、 滋賀、英國、 米國、佛國、 南洋	内地、滿洲、 樺太	千円 三〇〇	本 店	東京調帶株式會社 代表 大村義之助	品川、大崎本町、二ノ六一	昭和(小網)	高輪(44)	六〇 東三六
ゴム調帶、自動車用泥除 ゴム	製造	東京	東京、各地	千円 一五〇	本 店	富岡調帶合名會社 代表 富岡五郎	向島、寺島、二ノ七	橫濱興信 (東京)	墨田(74)	二七七
諸機械工具、ドロップ、 フオリジ製工具、同研磨 布機械	製造、卸	東京、大阪、 名古屋、英 米國、獨逸	關東、關西、 九州、北滿洲	千円 一〇〇	新 六商店	株式會社富田商店 專務 富田莊次郎	京橋、銀座西、八ノ七	川崎第 一(京橋)	京橋(56)	七三〇 東三五
機械工具類一般	製造、卸	佛國、獨逸、 米國、東京	内地、支那、 滿洲	千円 七〇	本 店	株式會社千代田組 常務 齋藤善	麹町、丸ノ内、一ノ一 帝國生命館八階	三 菱(丸 内)	井九ノ 内(23)	三〇〇 東九〇
電機一般機械工具、鐵製 家具、建築材料、油、製 紙用品冷凍裝置	製造、卸	東京、大阪、 名古屋、英 米國、獨逸	關東、關西、 九州、北滿洲	千円 六〇	本 店	大石耕一郎	本所、厩橋、二ノ二	安 田(本所)	墨田(74)	一〇九 東六六
製材用鋸、丸鋸、帶鋸、 鑿鋸、各種調帶	製造、卸	米國、英國、 瑞典	全國	千円 六〇	本 店	大高商工合資會社 代表 大高實吉	澁谷、上通、三ノ一九	第 百三十	青山(36)	三三〇
鐵工並運送	製造、卸	朝鮮	朝鮮	千円 一〇〇	本 店	大野寅之助	京橋、木挽、一ノ一四	山 川第 百	京橋(56)	三〇〇 東五七
諸機械、材料、工具附屬 品	製造、卸	内地、獨逸、 米國	東京、各地	千円 一〇〇	本 店	株式會社大島製鋼所 社長 大川平三郎	城東、大島、四ノ一三	武 州	本所(73)	三〇〇 東四〇
家庭用揚水ポンプ	製造	東京、埼玉	内地、朝鮮	千円 一〇〇	本 店	大野寅之助	麻布、新廣尾、一ノ一	第 一(三田)	高輪(44)	七〇〇 東三〇
製鋼諸機械	製造	内地	滿洲、南洋	千円 六〇	本 店	河合忠兵衛	淺草、並木、五	第 一(淺草)	淺草(84)	三〇〇 東二〇
機械工具、打物物類	卸	内地、獨逸、 米國	東京、各地	千円 六〇	本 店	井坂屋	本所、向島、請地、四七	第 一(浅草)	淺草(84)	三〇〇 東二〇

【諸機械工具・鐵工業】

營業品目	種別	取引	地方	營業收益額	屋敷又ハ	營業者名	營業所	取引銀行	電話	電報略符
鐵工	請負	東京	東京	千円 六〇	本 店	加納松三	本所、向島、請地、四七	川 崎第 百	墨田(74)	三〇〇 東三六
ゴム調帶、パラ調帶	製造、卸	東京、兵庫	東京、北海 道、大阪	千円 三〇	本 店	上林彌	城東、龜戸、六ノ七八	日 本第 百	墨田(74)	三〇〇 東三六
特許ハローベルト、タカ 印ゴムベルト	製造	東京、大阪、 神戶	全國、各地	千円 三〇	本 店	關東ゴム調帶株式會社 代表 石原脩吉	瀧野川、瀧野川、二、二三 九	武 州、古 河	京橋(56)	三〇〇 東三六
諸機械工具	製造	東京	東京	千円 三〇	本 店	吉川久吉	豐島、池袋、八ノ二、四〇 六	川 崎第 百	大塚(86)	一〇八
鋼材、電熱線、ドリル、 カッター其他、工具類	製造、販	大連	東京、各地	千円 一〇〇	本 店	大華工具株式會社 社長 上島慶篤	蒲田、麴谷、四ノ一六二二	三 菱(丸 内)	大森	二〇〇 東七〇
建築鐵道用具、金物一般 機械工具	製造、卸	東京、大阪、 廣島、岩手	内地、朝鮮、 樺太、南洋	千円 一〇〇	本 店	高章合資會社 代表 高橋章一	神田、富山、一〇	三 菱	澧花(67)	七〇〇 東六六
高級工具機械、瓦斯メー トル類、ドリル類	製造、販	東京、各地	東京、各地	千円 一〇〇	本 店	合資會社園池製作所 專務 多賀龜鶴	品川、東大崎、一ノ八五五	三 菱、第 一、 古河、 安田	高輪(44)	七〇〇 東七〇
金屬挽物、真中途締	製造	東京	東京	千円 一〇〇	本 店	全浮谷律藏	本所、石原、二ノ一五	三 菱	墨田(74)	二七九
送電線路鐵柱、鐵塔、鐵 構、橋梁、車庫鐵工	製造	東京、大阪、 福岡	全國、滿洲	千円 一〇〇	本 店	野澤一郎	京橋、月島、東河岸通、 九ノ四	住 三	京橋(56)	七〇〇 東七〇
鐵骨、橋梁、鐵塔、各種 タンク、汽機其他機械	製造、卸	東京、大阪、 支那、滿洲	内地、朝鮮	千円 一〇〇	本 店	黒岩貞重	京橋、月島、東河岸通、 九ノ四	住 三	京橋(56)	七〇〇 東七〇

諸機械工具・鐵工業

營業品目	種別	取引	地方	營業額	商號	營業者名	營業所	取引銀行	電話	振替
シヤフト、メタル、ブリー、機械工具材料	製造	東京	内地	六〇〇	黒田商店	黒田榮次郎	神田、柳町、四	山九ノ内(新橋)	九ノ内(23)	東三〇四
諸機械工具、噴筒、同据付工事、同事業投資	製造、販賣、請負	東京、大阪、米國、瑞希	東京、各地	三〇〇	株式會社日下部商店	日下部徳丸	麹町、九ノ内、一ノ六	住友(新橋)	九ノ内(23)	東三〇四
皮革ベルト、バラメバルト、ゴムベルト、綿糸ベルト、附屬品一式	製造、卸	東京、大阪、兵庫	内地、北海岸、樺太、朝鮮	六〇	山上上ベルト製造所	山上善吉	本所、菊川、二ノ六六	川崎第百(本所)	本所(73)	東三〇四
諸機械金物、工具類其他	製造、卸	東京、大阪、米國、獨逸、佛、英、獨	東京、關東、北海岸、東北	一〇〇	山口商店	山口勝藏	京橋、銀座、二ノ三ノ四	山九ノ内(本所)	京橋(56)	東三〇四
瓦斯管、フランカン、引拔管、繼手、バルブ	卸	東京、大阪、名古屋	東京、各地	七〇	山崎柳平	下谷、入谷、一六三	下谷、入谷、一六三	川崎第百(三輪)	下谷(83)	東三〇四
諸機械工具、計量器、電機接點、磁石、磁石、磁石接點器具	卸、小賣	東京、大阪、佛、英、獨	東京、本州、北海道	七〇	安井健次郎	京橋、金六、五	京橋、金六、五	三川第百(井)	京橋(56)	東三〇四
各種鋼、ゴムベルト、金剛砂、磁石、木工機械工具	卸、小賣	歐米、内地	全國	一〇〇	源馬吉	日本橋、箱崎、三ノ三	日本橋、箱崎、三ノ三	安田(銀座)	茅場町(66)	東三〇四
木工製材用諸機械工具、發動機附屬品	製造	埼玉	東京、關東、支那、南洋、印度	三〇〇	合資會社古藤鐵工所	古藤久五郎	麻布、新堀、二	山九ノ内(本所)	高輪(44)	東三〇四
汽機煙突、變壓器、鐵管、鐵骨水槽、汽壓槽	製造	東京	東京、神奈川、茨城	二〇〇	兒玉治郎三	城東、北砂、一ノ五一	城東、北砂、一ノ五一	山九ノ内(本所)	本所(73)	東三〇四
製罐、鐵骨鐵工	製造	東京	東京	三〇〇	小松勝太郎	京橋、月島通、二ノ八	京橋、月島通、二ノ八	三山(本所)	京橋(56)	東三〇四

諸機械工具・鐵工業

營業品目	種別	取引	地方	營業額	商號	營業者名	營業所	取引銀行	電話	振替
調革、護調帶、木綿調帶、革具	製造、販賣	全國、馬來	内地、朝鮮、臺灣	五〇〇	越岡調帶株式會社	越岡木下眞一	本所、練町、二ノ四ノ三	安田(本所)	本所(73)	東三〇四
鐵各種	製造、販賣	東京、大阪	東京、各地	一〇〇	合資會社相澤鐵製作所	相澤惣太郎	淺草、吉野、一二三	川崎第百(本所)	墨田(74)	東三〇四
瓦斯管、同繼手、鐵材	卸、小賣	東京、大阪	東京、關東、支那、南洋、印度	三〇〇	佐々木商事株式會社	佐々木常次郎	日本橋、小船河岸、二五	古河、川崎第百(本所)	本所(73)	東三〇四
調帶、工業用ゴム製品、諸機械工具、建築材料	卸、小賣	東京	東京、關東、支那、南洋、印度	三〇〇	北原常次郎	神田、岩本、番外一號	神田、岩本、番外一號	住友(東京)	澁花(67)	東三〇四
板金工業用機械及一般工作機械	卸、小賣	東京	東京、全國	三〇〇	木曾川電力株式會社	木曾川下出義雄	麹町、九ノ内、一ノ六	川崎第百(本所)	九ノ内(23)	東三〇四
製鐵、製鋼、合金鐵、特種鋼	製造	東京、各地	東京、關東、支那、南洋、印度	三〇〇	菊池彌之助	澁橋、角管、三ノ二〇五	澁橋、角管、三ノ二〇五	山九ノ内(本所)	四谷(35)	東三〇四
鐵工	卸	東京	東京	三〇〇	三橋 鴨吉	本所、大平、二ノ一五七	本所、大平、二ノ一五七	三(本所)	墨田(74)	東三〇四
汽機、水壓鐵管、橋梁、鐵骨建築、橋梁、鐵塔	製造、請負	東京	東京、各地	三〇〇	宮原七三郎	城東、大島、六ノ七五〇	城東、大島、六ノ七五〇	武(本所)	本所(73)	東三〇四
各種工用、各建築土木用、針金、鐵鋼、酸素電氣、鋸接用補充材	製造、販賣	東京、大阪	東京、關東、支那、南洋、印度	三〇〇	合資會社宮地鐵工所	宮地榮治郎	城東、南砂、九ノ二、四七	川崎第百(本所)	本所(73)	東三〇四
鐵鋼製鐵材料(鐵屑、銑鐵、合金鐵、磁石)	卸、貿易	東京、大阪、神奈川、茨城	東京、關東、支那、南洋、印度	三〇〇	杉田與次郎	深川、本村、一三五	深川、本村、一三五	山九ノ内(本所)	本所(73)	東三〇四

(2) 鍍金、板金加工、鑄物業

營業品目	種別	取引	販賣	營業收益額	屋敷又ハ商號	營業者名	營業所	取引銀行	電話	電略
鍛工具、ボールド、リベット、ナット、ドロップ建築金物、製鐵	卸、製造	東京	大阪、東京、新潟	六千円	伊藤工務所	伊藤喜一郎	京橋、月島通、七ノ一	第一(銀座) 十五、三井 (日本橋)	京橋(56)	イ又ハイ
石油容器、ドラム罐	卸	東京	川東京、神奈	七千円	岩元勘市	芝、三田四國、二ノ一七	第一(三田)	三田(45)	三田	三田
ボールド、ペアリング、ロラーベアリリング、ブレイキ、ライニング、クラツチ、フェーシング	卸、小賣	東京	東京	六千円	株式會社越前屋	社長 稻越房吉	京橋、銀座西、五ノ五	第一(京橋)	銀座(57)	イ又ハイ
諸機械、銑鑄物	製造	東京	千葉、三重、福岡	三萬円	石川徳次郎	城東、大島、二ノ五四	川崎第百(龜戸)	本所(73)	本所(73)	東空室
ボールド、リベット、ナット、ワシヤ、小捻類	製造、卸	東京	東京	一萬五千円	合資會社石川商店	代表 石川久次郎	京橋、寶町、二ノ三	川崎第百(室町)	神田(25)	東空室
各種鋼材、釘、鉄、鉄力板、其他鋼鐵線	卸、小賣	東京	東京	三萬五千円	原松太郎	神田、美土代、三ノ一	野川第百(村)	第一(野川)	京橋(56)	東空室
鑄鐵鑄造	製造	東京	東京、神奈、埼玉、山形	一萬五千円	濱田作次郎	城東、龜戸、一ノ九三	川崎第百(吾妻橋)	第一(本所)	墨田(74)	東空室
諸機械用、銑鑄物、其他合金鑄物	製造	東京	川東京、神奈	二萬五千円	橋本光次	澁谷、丹後、三一	十川第百(青山)	第一(本所)	蒲田(36)	東空室
高壓ゴック、バルブ、カラン類、石油發動機用水道機	製造	東京	東京	一萬五千円	橋本駒次郎	麻布、新廣尾、三ノ一五三	古河(三田)	高輪(44)	高輪(44)	東空室

營業品目	種別	取引	販賣	營業收益額	屋敷又ハ商號	營業者名	營業所	取引銀行	電話	電略
諸商車	負製造、請	東京	東京、各地	一萬二千円	長谷川喜代治	麻布、新廣尾、二ノ一〇八	第一	高輪(44)	二〇四	東空室
鑄鋼業	製造	東京	全國	一萬二千円	日本鑄鋼株式會社	社長 黒板傳作	城東、大島、七ノ五	山	本所(73)	東空室
工具、型打火造品、磁石發條鑄鋼品、兵器部品、網	製造	東京	内地、英、米、獨	一萬七千円	日本特殊鋼合資會社	代表 渡邊三郎	大森、大森、六ノ六、四七	第一(丸ノ内)	高輪(44)	東空室
特殊金屬材料	製造、販	東京	東京、各地	一萬二千円	日本特殊金屬工業株式會社	代表 阿部純隆	京橋、南飯田、一二	川崎第百	三田(45)	東空室
ボールド、ナット、スバ、イキ、リベット	製造	東京	東京、大阪、各地	二萬五千円	日本鉸釘株式會社	代表 渡邊行太郎	本所、向島請地、七五	野村(銀座)	墨田(74)	東空室
鉛管、錫管、同材料	製造、卸	東京	東京、各地	一萬二千円	合資會社日本鉛管製造所	代表 郷 誠之助	芝、三田四國、二ノ一六	川崎第百	三田(45)	東空室
各種鑄鐵、造鐵、裝飾器、器具、蹄油、水羽口	製造、卸	東京	東京、米國	一萬二千円	日本蹄鐵株式會社	代表 平野宗四郎	品川、西大崎、一ノ一〇五	昭和田(青山)	高輪(44)	東空室
特許ヒニウム管	製造	東京	全國	一萬二千円	日本ヒニウム管株式會社	社長 淺野總一郎	京橋、銀座、六丁目	第一(武州)	銀座(57)	東空室
鍍力製鐵並鍍力印刷	製造	東京	東京、神奈	一萬二千円	日本製鐵株式會社	常務 藤藤省三	本所、石原、二ノ一八ノ二	住友(本所)	墨田(74)	東空室
ボールドペアリング、ローラーベアリリング	製造	東京	内地、朝鮮、滿洲	七千円	日本精工株式會社	社長 山口武彦	品川、東大崎、二ノ四一〇	日本興業	高輪(44)	東空室

【鍍金・板金加工・鑄物業】

營業品目	種別	取引地	販賣	營業收益額	商號	業者名	營業所	取引銀行	電話	電報
銀、ニッケル、ブロンズ、其他各種鍍金	請負	東京	東京	千円	堀内電鍍工場	堀内 福雄	本所、厩橋、一ノ二〇	昭和(本所) 墨田(74)	二六八	
鍍金	請負	東京、神奈川、大阪、福岡	東京、神奈川、大阪、福岡	千円	細井西蔵	細井 西蔵	本所、厩橋、二ノ一一	山口(浅草) 墨田(74)	二六二	
マレアル鋼製品、ローレル、鐵管、手、唧筒發動機	製造	東京	東京	千円	戸畑鑄物株式會社	戸畑 義介	麴町、丸ノ内、二ノ一二	三井、住友、安田、鴻池	九ノ三	東三三
合製金屬鍍銀鍍金及合金	製造、卸	東京	東京	千円	特殊合金株式會社	代表 笠井愛次郎	麴町、丸ノ内、二ノ一六	山口(丸ノ内) 九ノ一	九ノ二	東三三
特殊合金鋼、スチールサッシ及形鋼	製造、販	内地	内地、臺灣、朝鮮	千円	特殊製鋼株式會社	代表 高妻 俊秀	京橋、川口、二三	住友(東京) 川野村(本所)	京橋(56)	東三三
鋁力印刷、製罐	製造	全國	東京、各地	千円	外山 善吉	本所、石原、二ノ一〇	第一(浅草) 墨田(74)	第一(浅草) 墨田(74)	二六〇	
金屬ロール	製造	岩手、北海道、朝鮮、支那	東京、各地	千円	合資東京ロール製作所	代表 大谷 米太郎	深川、本村、一三四	安田(本店) 本所(73)	二六〇	
製紙用金網及各種合金線	製造	内地、支那	内地、支那	千円	東京金鋼株式會社	代表 田中治之助	淀橋、角管、三ノ二四四	住友(新宿) 友田(新橋)	四谷(35)	東三三
ガソリン計量機及バルブ、コック、砲金、鑄鐵、鑄物	製造、販	内地	内地、殖民地	千円	株式會社東京龍野製作所	代表 龍野 右忠	芝、松本、四	安田(芝) 三田(45)	三田(45)	東三三
輕合金	製造	内地	内地	千円	株式會社東京輕合金製作所	代表 竹村 弟二	豊島、西巢鴨、四ノ二四三	山口(大塚) 大塚(86)	二六〇	

【鍍金・板金加工・鑄物業】

營業品目	種別	取引地	販賣	營業收益額	商號	業者名	營業所	取引銀行	電話	電報
鐵鋼塊、鍛工品、シャフト、鋼製窓枠其他	製造	東京、福岡	内地、臺灣、支那、露	千円	東京鋼材株式會社	代表 松田貞次郎	城東、大島、六ノ五〇	三 菱	本所(73) 自二五	東三五
アルミニウム鑄造及加工	製造	東京	全國	千円	東京アルミニウム鑄造工場	代表 笹部龍次郎	澁谷、下通、二ノ二三	昭和(澁谷) 高輪(44)	六八八	
鉛引平板、生子板、亞鉛引鐵線、丸釘	製造	東京	東京	千円	東京亞鉛鑄金株式會社	代表 鶴塚彦兵衛	城東、北砂、一ノ二一六	第一 一本所(73) 自二七	二七	アカハト
鋼索、鐵線、鋼線、鐵線	製造、販	内地、米、支那、露	内地、支那、露	千円	東京製鋼株式會社	代表 赤松 篤一	日本橋、吳服橋、三ノ一五	住友(三田) 友田(新橋)	日本橋(24)	東三三
トタン板	製造、卸	東京、關西	關東、北海岸、樺太	千円	東亞鍍金合資會社	代表 藤 喬毅	城東、龜戸、一ノ一〇一	三 菱	墨田(74)	東三三
ヴアルブ、コック、鑄鐵砲丸、眞鍮、合金、鑄造	製造、卸	東京	東京、神奈川、長崎	千円	株式會社折原製作所	代表 折原 泉	京橋、銀座、一ノ一五	川崎(京橋) 京橋(56)	七七	東三五
鍍金、鑄物、ボルト、舟釘	製造	東京	東京	千円	岡部 蜜之助	本所、向島中郷、二二三	川崎(向島) 墨田(74)	川崎(向島) 墨田(74)	三三〇	東三五
防火捲上戸軸承、建築用金物、特殊機械、不二サッシ	製造	内地、歐米	内地	千円	合資會社大野製作所	代表 大野 丈夫	芝、三田四國、二	川崎(第百) 三田(45)	三三六	東三五
鐵材、薄鐵板、鐵力板、亞鉛引板、針金丸釘	卸、小賣	内地、歐洲	東京、各地	千円	大野 宗太郎	京橋、寶町、一ノ九	住友(安田) 川崎(第百)	住友(安田) 川崎(第百)	三三六	東三五
海陸諸機械用火造品、製鐵	製造、請	東京	東京、宮城	千円	太田 秀虎	芝、白金、志田、三〇	安田(芝) 高輪(44)	安田(芝) 高輪(44)	七六二	

【鍍金・板金加工・鑄物業】

營業品目	種別	取入	販賣	營業收益額	屋敷又ハ	營業者名	營業所	取引銀行	電話	電報
機械鑄物、諸機械及工具	製造、請負	東京	内地	資 一〇〇千円	河合商店	大島鑄物株式會社 社長 遠藤廣吉	城東、大島、七ノ三七九	古河(本所)	本所(73)	〇一
工具、鐵山用鋼、特殊合金鋼、其他鋼各種	卸、小賣	英、米、佛、獨、澳、瑞、内地	朝鮮、滿洲	資 一、二〇〇千円	河合佐兵衛	日本橋、本石、四ノ二一	日本橋、本石、四ノ二一	川崎第百、住友、野村、川崎第百	日本橋(24)長園、日本橋(24)長園、日本橋(24)長園	東三、東三、東三
シヤット、スプリング、ワナット、其他捻子類及工具	卸	東京、名古屋、大阪	東京、名古屋、大阪	資 二〇〇千円	片山近市	芝、濱松、四ノ一九	芝、濱松、四ノ一九	昭和(三田)	芝(43)	東七、東七
諸機械用鑄物	製造	東京、埼玉	東京	資 三〇〇千円	金子德太郎	王子、上十條、八三九	王子、上十條、八三九	川崎第百(王子)	王子	三九
耐熱、耐酸用鑄物、コイル、セメスター、一般鑄物諸機械	製造	東京	東京、關西	資 三〇〇千円	合資會社金子工場 代表 金子與四郎	深川、木村、一〇五	深川、木村、一〇五	住山	友口本所(73)	八〇
銑鐵、鋼材硫酸鑄鐵管	製造	東京、岩手、福岡、北海道、支那、濠洲	内地、朝鮮、臺灣	資 三〇〇千円	釜石鑛山株式會社 社長 牧田環	日本橋、本草屋、二	日本橋、本草屋、二	盛第三	日本橋(24)長園、日本橋(24)長園	〇七
防火扉、鐵棚手摺、建築用金物、鐵骨鑄物	製造、請負	東京	北海道、樺太、朝鮮	資 一〇〇千円	吉川利三郎	日本橋、通油、六	日本橋、通油、六	三菱(日本橋)	浪花(67)	東二、東二
鑄物	製造、請負	東京	東京	資 一〇〇千円	吉野清次郎	本所、東駒形、四ノ九ノ六	本所、東駒形、四ノ九ノ六	安山	墨田(74)	〇三
鑄釜、鐵瓶、風呂釜其他鑄鐵製品	製造、卸	埼玉、大阪	内地	資 一〇〇千円	田中長藏	日本橋、小網、三ノ一七	日本橋、小網、三ノ一七	安山	町茅場(66)	〇六
一般商車機械	製造	東京	内地、支那	資 一〇〇千円	武田市太郎	淺草、向柳原、一ノ一	淺草、向柳原、一ノ一	安山	淺草(84)	〇六

【鍍金・板金加工・鑄物業】

營業品目	種別	取入	販賣	營業收益額	屋敷又ハ	營業者名	營業所	取引銀行	電話	電報
可鍛鑄鐵、半硬鋼	製造	東京	東京	資 古	瀧澤工場	瀧澤七郎	本所、江東橋、一ノ三	第一(本所)	本所(73)	東三、東三
鍍金、着色	製造	東京	東京	資 二六	中野喜三郎	芝、愛宕下、四ノ五三	芝、愛宕下、四ノ五三	川崎第百(芝)	芝(43)	〇七
可鍛鑄鐵、諸機械	製造	東京、埼玉、支那	東京、秋田、富山	資 二二	合資會社中山工場 代表 中山森藏	中野、江古田、二ノ六三〇	中野、江古田、二ノ六三〇	日本、日本、日本	四谷(35)	八、ナカ
電解錫、鐵力玩具、製鐵材料	製造、卸	北海道、東京	東京、大阪	資 一〇	中島庄太郎	本所、石原、一ノ二五ノ三	本所、石原、一ノ二五ノ三	第一(本所)	墨田(74)	〇三
アンチモニー金屬器一般鍍金	製造、販賣	東京、英國	内地、英、米、南洋、濠洲	資 一〇	合資會社大和金屬器製作所 代表 伊藤政次郎	葛飾、本田川端、四五〇	葛飾、本田川端、四五〇	川崎第百(押上)	墨田(74)	三
減摩合金、特殊合金、ベルト	製造、販賣	東京、殖民地	内地、滿、朝鮮	資 一〇	株式會社ヤマトメタル商會 社長 大塚榮吉	京橋、銀座、三ノ五	京橋、銀座、三ノ五	川崎第百	京橋(56)	七、元、元
電氣鍍金、金屬着色スプレー塗裝	請負	東京	東京、大阪	資 一〇	山崎久吉	本所、林町、二ノ七三	本所、林町、二ノ七三	第一(本所)	本所(73)	〇三
化粧容器、金屬、拔紋、チニツブ、鐵葉印刷看板	製造	東京、大阪	名古屋、大阪、德島	資 一〇	合資會社山本工場 代表 山本榮之助	葛飾、柴又、一ノ一、七八	葛飾、柴又、一ノ一、七八	川崎第百(押上)	新宿	〇三
石炭、重油、風呂釜、ストーブ、其他完全燃焼器	製造、卸	九州、北海	東京、東北	資 一〇	丸完商事株式會社 代表 二村利一郎	芝、櫻田、太左衛門、一	芝、櫻田、太左衛門、一	第一	銀座(57)	〇三
製鐵	製造	東京	東京	資 一〇	英正堂	神田、堅大工、二〇	神田、堅大工、二〇	第一(吳服橋)	神田(25)	〇三

【鍍金・板金加工・鑄物業】

營業品目	種別	取引	地方	營業收益	商號	營業者名	營業所	取引銀行	電話	振替
亞鉛引鐵線、丸釘、ワキヤローブ	卸	大阪、東京	東京	三六四	増田由五郎商店	合資會社前川政造商店 代表 前川由五郎	日本橋、小舟、二ノ一九 繪安ビル内	川崎第百 (新川)	浪花(67)	三三〇 東至七六 マト
各種鋼鐵線、磨鋼板、シヤット、其他金屬玩具用材料	卸、小賣	英、獨、埃、米	東京、樺太、北海道、四國、朝鮮	三六四	増田由五郎	本所、藤橋、四ノ二	川崎第百 (押上)	墨田(74)	三三〇 三三三 マス	
錫力製罐、壺口、王冠口、諸金屬容器	製造	東京	東京	三六四	藤澤進治郎	本郷、湯島、四ノ六	川崎第百			
砲金、鍍金、合金鑄物、バール、ゴック	製造	東京	大阪	一八	藤本常吉	麻布、竹谷、二ノ二五號	安田(麻布)	高輪(44)	三三三 シフ又ハフ	
亞鉛引鐵線、鐵鋼線、丸釘	製造、販賣	内地	東京、宮城、神奈川、北	二五	富士製線株式會社 代表 菊地松太郎	深川、千田、三五九	昭(本所) 業	本所(73)	一八〇 東至八四	
活字、鉛版用地金、機械用メタル	製造	支那、米國、内地	本州、四國、朝鮮、臺灣	三三	小瀧増藏	神田、旅籠、二ノ一〇	川崎第百	下谷(83)	三三三 三三六 タキ	
各種合金鑄造、諸機械	製造	東京	各地	二〇四	株式會社五反田砲金工場 代表 笠次雄	品川、大崎本町、一ノ七七	第一(丸ノ内)	高輪(44)	七七	
ボルトナット	卸	東京、大阪	東京	六	小管泰治郎	芝、三田四國、二ノ三	川崎第百	三田(45)	三五	
自轉車附屬品鍍金加工	請負	東京	東京	六	小篠義男	荒川、日暮里、一ノ二、八	安田(馬喰町)	下谷(83)	三五	
銅線及各種金屬線、錫鍍金加工	製造	東京	東京	三元	武藏金線製造所	海老澤小太郎	澁谷、鷺谷、四	古住(河津山) 青山(36)	三五 三五	

新設 珞瑯工場

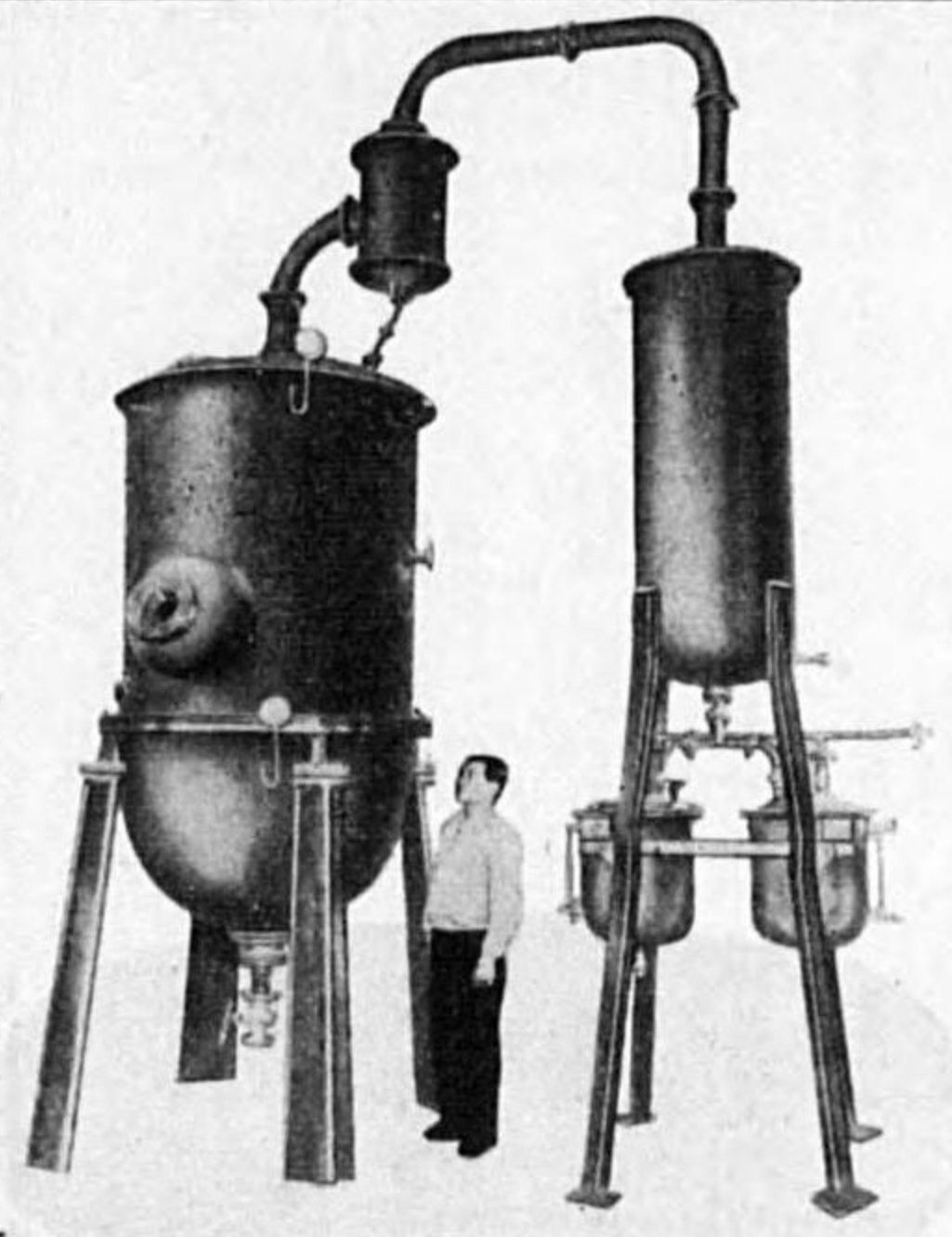

弊社之特徵

素地製作と珞瑯加工(徑六尺ノ大物)共に同工場に於て行れるは弊社が本邦唯一なり。
故に品質優秀、製品堅牢、而も價格低廉にして、納期の迅速なるは他の追従を許さず。

營業種目
眞空蒸發機 各種
セーフティコンデンサー
オートマチックポンプ
遠心式分油機
各種船舶用品
各種工業用材料
各種化學工業用材料
各種電氣機械
各種電氣材料



伊藤鐵工所 名合會社
代表者 伊藤淺平
東京市島區西町四十七番
電話田田(74) 四六四番

營業種目

特殊珞瑯鑄器一式
理化學用耐酸珞瑯
醫科器具
家庭用器具
鑄物珞瑯器具發賣元
看板文字板
馬印珞瑯鐵器



TRADE MARK



宮内珞瑯製作所

合名會社
東京市本所區東兩國一ノ一〇
電話本所(73) 四六七二番
振替東京 四二七五番

平浪板
製造發賣元

大正鐵板鍍金合資會社

代表者 東濱一
行
東京市城東區龜戸町二丁目七番地
電話墨田(14) 三三〇七五番

創業大正元年
マニラロープ及マニラトワキン

東亞製網株式會社

本社工場 東京大井鈴ヶ森
電話大森四五九番
營業所 東京市丸の内丸ビル八〇九區
電話丸ノ内(23) 一九八一番

營業種目

耐酸用鉛鍍金
耐蝕用鉛鍍金
食器用鍍金
第八賣九特厚
アルミニウム合金
諸金屬鍍金及着色
其他鍍金及着色

東京鍍金工場

芝工場 東京市芝區愛宕町二丁目九番
電話芝(43) 〇三七八番
品川工場 東京市品川區南品川五丁目七番
電話高輪(44) 三〇三九番
大阪工場 大阪市浪花區惠比壽町四ノ一二番
電話戎(4) 七四九番

蛇目印
三矢印



東鍍金工業合資會社

製造販賣元
東京市城東區龜戸町四丁目
電話墨田(74) 一五二九番
接替口座 東京三八九九二番

薄鐵板亞鉛引板製造開祖

創立 明治四十四年五月
資本金 壹百五十萬圓
製造高 年額 亞鉛引板 六萬噸
所在地 大阪工場 大阪此花區櫻島町
東京工場 東京市江戸川區小松川町

製造元
大阪鐵板製株式會社東京工場
電話墨田(74) 自三三四三至三五五三番

亞鉛引鐵線
丸釘線

東京鐵線合資會社

製造販賣
東京市深川區千田町二百十三番地
電話本所(73) 一〇九八四番
一八二〇番

東邦亞鉛鍍金工業所

代表社員 稻富倉太
東京市城東區大島町八丁目貳百拾五番地
電話本所(73) 四一二六番

工業用鐵線
鐵筋用鐵線
鐵素用鐵線
洋傘用鐵線

小澤製線所

東京市城東區南砂町一丁目一〇一五
電話本所(73) 三一二番

鐵筋コンクリート用針金
スプリング用針金
酸素接棒
工業用針金各種
鐵鋼鑄小針
異形特種小針
機械製錠丸釘
土丹釘スレート釘
合釘リベット各種
鐵釘リール各種
メツキレル各種



杉田製線工場

東京市深川區本村町百三五番地
電話本所 (73) 一三二六四六番
振替口座 東京四一六〇四番
深川區本村町一四三番
深川區本村町一五二番
工場
倉庫
分工場
直線切斷工場

營業課目
鋼線
半角線
四角線
平角線
三角異型線
各種製造



山田製線工場

東京市向島區寺島町二丁目五三番地
振替口座 東京一四八五番
山田兼吉

鐵鋼鑄小針
異形特種小針
機械製錠丸釘
土丹釘スレート釘
合釘リベット各種
鐵釘リール各種
メツキレル各種



大井製線所

東京市豊島區西巢鴨一丁目二九四〇番
電話大塚 (86) 一九〇八番
製造
大井製鋌所
大井浦次郎
東京市荒川區日暮里六丁目三三七番
電話下谷 (83) 七四七七番

營業課目
鐵筋コンクリート用鐵線
鐵鋼用鐵線
スプリング用針金
鉛引針金
鋌各種類

水口物産株式會社

東京市日本橋區馬喰町三丁目三番地
電話浪花 (67) 三〇三三番
振替口座 東京三八二六番
電話信略 (サ) 二六二番
工場 東京市深川區富川町三番
電話本所 (73) 三三四〇番

東京伸銅組合

石川伸銅所 松村伸銅所
城東區龜戸町九ノ二一六
電話墨田 (74) 三二三一

大橋伸銅所 小林伸銅所
本所區太平町一ノ一
電話墨田 (74) 二六四六

高橋伸銅所 江東伸銅所
本所區菊川町二ノ五九
電話本所 (73) 一八〇六

田邊伸銅所 阪根東京伸銅所
本所區菊川町二ノ五七
電話本所 (73) 二五五二

村田伸銅所 桐山伸銅所
荒川區日暮里町八ノ一三五
電話下谷 (83) 九七六



佐野商店

營業課目
內外純亞鉛各種板
鐵國產純亞鉛各種板
亞鉛引平板 生板 釘板
東京銅鐵問屋
代表社員 佐野菊次郎
東京市日本橋區元柳町參番地
電話浪花 (67) 三〇六〇番
金物部 電話浪花 (67) 三〇六一番
三井鑛山株式會社
關東特約販賣店
電話浪花 (67) 二五〇一
振替口座 東京四八七五番

營業品目

亞鉛引平板・亞鉛引生子板
鐵生子板・丸
亞鉛引針金・鐵板
洋鋼線・鐵線
紀繁號
鐵・金屬天井板



佐藤繁商店

東京市神田區福田町八番地
電話浪花 (67) 四四六六番
電話信略 (サ) 又六八七九
振替口座 東京一四八五番
電話信略 (サ) 又六八七九

ニギリ矢印アルミニウム製品
アルミニウム鋸、塊、線、管、棒
アルマイト加工品(理研發明)
陸海軍需品、化學工業防織製絲用具
陸海軍省指定工場

株式會社 那須アルミニウム
製造所

本社 東京市本所區龜澤町一丁目
電話墨田 (74) 二一〇九八番
本所工場 東京市本所區龜澤町一丁目
電話本所 (73) 九九三番
砂町工場 東京市城東區北砂町三丁目

タイヨ一印
アルミニウム製品

橋本アルミニウム
製作所

東京市本所區千歲町七五
電話本所 (73) 一〇九五〇番
振替口座 東京七〇五番

アルミニウム製品ハ

是非 サクラ印ヲ!!

鑄物一式 其他一切ノ御注文ニ應ズ
絞物一式

商標



原田アルミニウム
器具製作所

東京市荒川區日暮里町三ノ六七二
電話下谷 (83) 一四〇四番
振替東京五三七五五番

ツルマル印製品發賣元



株式會社

日本アルミニウム
製造所東京支店

東京市日本橋區通油町六番地
電話浪花 (67) 一四九七番
振替東京一三八二九番
受電略號(ツルニウム)
工場及大阪營業部 大阪市西淀川區浦江北四ノ元

シヤチホコ印製品發賣元



株式會社

東京アルミニウム
製作所

東京市荒川區日暮里町三ノ六八二
電話下谷 (83) 三〇四二番
振替東京二五四三番

松葉ヤ印アルミニウム製品



山中アルミニウム
製作所

東京市城東區龜戸町(香取神社前)
電話墨田 (74) 三一四六番
振替東京五五一〇六番

竹生子板製造發賣元
安田製釘所特約販賣店
東京亞鉛鍍金株式會社特約販賣

東京銅鐵問屋

加 萬釘 根岸吉松商店

東京市四谷區塩町二丁目十七
電話四谷 (35) 三三五三五番
振替口座東京四六二八番
電信略號「ネ」又ハ「ネキシ」

海軍省指定工場
東京鐵具製造所

瀧川富之助商店

東京市本所區東駒形
四丁目十一番地ノ八
電話墨田 一六九七番
振替口座東京三三三一六番

鷺印特許噴霧器
土工用具、シヨベル
スコップ、ホーク
銅器、アルミニウム器

友 安田工場

東京市本所區龜澤町四ノ一九
電話墨田 (74) 一八九五番
第二工場 城東區大島町五ノ三五七
電話本所 (73) 三五三八番
第三工場 本所區太平町一丁目一
電話墨田 (74) 二六八七番

水雷印シヨベル、スコップ
飛行船印重能、ホーク
製造

渡邊鐵工所

東京市本所區菊川町一ノ四〇
電話本所 (73) 五一四六番
振替東京七八九四六番

大工道具・打及物・家庭金物
土丹鍍力製品・珫瑯鐵器
パッケージト製造

冬 久二商店

東京市日本橋區大傳馬町二ノ六
電話浪花 (67) 二二〇〇番
振替東京一九四〇番
發電略號(キ)又ハ(キウニ)

家庭金物
金物問屋

吉 吉川百太夫商店

東京市日本橋區小網仲町
電話浪花 (67) 六一九七番
支店 横濱市中區若葉町二丁目

東京鍍金バツケ 製造組合

鶴龜印 勝見工場
大久保工場
倉工場
田工場
吉工場

東京市深川區東扇橋町七十七
電話本所 (73) 二二二五番
東京市城東區龜戸町二ノ二
電話墨田 (74) 一九一二番
東京市城東區龜戸町五ノ一九九
電話墨田 (74) 二七九二番
東京市本所區江東橋二丁目八
電話本所 (73) 〇二三三番

營業種目

ウウウウ 特許彫蝶
ルルル 特許自縮金
フフフ 特許金物
外帽子掛特許(ハンロック)
外及鍍金カウスタスクリン
ブロンズ及鍍金グリー、プレート
ブロンズ及鍍金工一般品
建築用金物工作一般品

渡邊久雄

營業部 東京市日本橋區鐵砲町十五番地
電話浪花 (67) 六三三一番・二三五九番
工作部 東京市本所區石原町三丁目十二
研究部 電話墨田 (74) 三四〇五番

衛生及水道器具製造販賣

商標 **徳** *Toku* 登録

櫻井工場營業所

東京市神田區鎌倉町一四番地
電話 神田 (25) 三四五五番
振替口座東京四五九八四番

製 作 目 品
特許壽式自在水栓、特許耐寒給水栓
特許山本式中空混凝土水栓柱
水道用各種水栓類一式、バルブ
コック、砲金、鐵鑄物、穴孔器、阻水弁
消火栓、鉛工及鐵管用具、水壓試驗機
水道工事用諸材料、量水器筥

武井工場

武井民太郎
東京市芝區南佐久間町一ノ五四
電話 芝 (43) 二五二五番
振替口座東京一六六九五番

ヴァルブ、コック
水道用、器具一式
並ニ砲金、鎮鍮鑄造

岡田製作所

所主 岡田市藏
岡田祐藏
東京市芝區白金志田町三一番地
電話 高輪 (44) 七三〇八番

絶對責任保證の飛行機印

商工省・鐵道省撰定國產品
受賞 於第四回發明博
賜宮内省御買上光榮
新案特許
ヒコーキフラッシュ
專賣特許
耐久水栓弁
●諸宮廳御指定

造製栓水・クツコ・ブルバ

高橋工場

(所張出) 三ノ三町銀本區橋本日 番〇一四 橋本日話電
(場工) 九一町光三金白芝京東 番四九九五區輪高話電

水道瓦斯用
高級鑄鐵管
排水用特別低壓管



株式會社 隅田川精鐵所

常務取締役 小田原大造
東京市向島區寺島町三丁目六九
電話 墨田 (74) 一〇四〇四番
一六六七五番
一六七六番
(寺島郵便局私書函第九號)

蜻蛉印バルブ、コック類
水道器具、水栓類
衛生工事用器具類
SYフラッシュバルブ
其他諸機械附屬品
製作並ニ合金鑄造業

小柳工場

東京市麻布區森元町三ノ一三
電話 赤坂 (48) 〇四一八番

製品概目
上水道、下水道、瓦斯、鑄鐵管
異形管、弁類、耐火鑄物
耐酸鑄物、チルド鑄物
セミステール鑄物



宇野工場

宇野義助
東京市城東區龜戸町一ノ九四
電話 墨田 (74) 三三三六番
三三九四番
三〇六八番
分工場 全

水道 鑄鐵直管、異形管
瓦斯用 制水弁、消火栓、共用栓
弁筥、鐵蓋、水栓類

特許
西出式不凍共用栓
小田倉式耐寒地表消火栓
TTSS式耐凍專用給水栓
其他 栓類 水壓試驗機 數種



合名會社 槌田商店

工作所 東京市品川區北品川五ノ四六四
電話 高輪 (44) 七二九六番
七二九七番

日・英・佛・加・特許



米・獨・特許出願中

ウシオバルブ

◀ 帝國發明協會進步賞授領 ▶

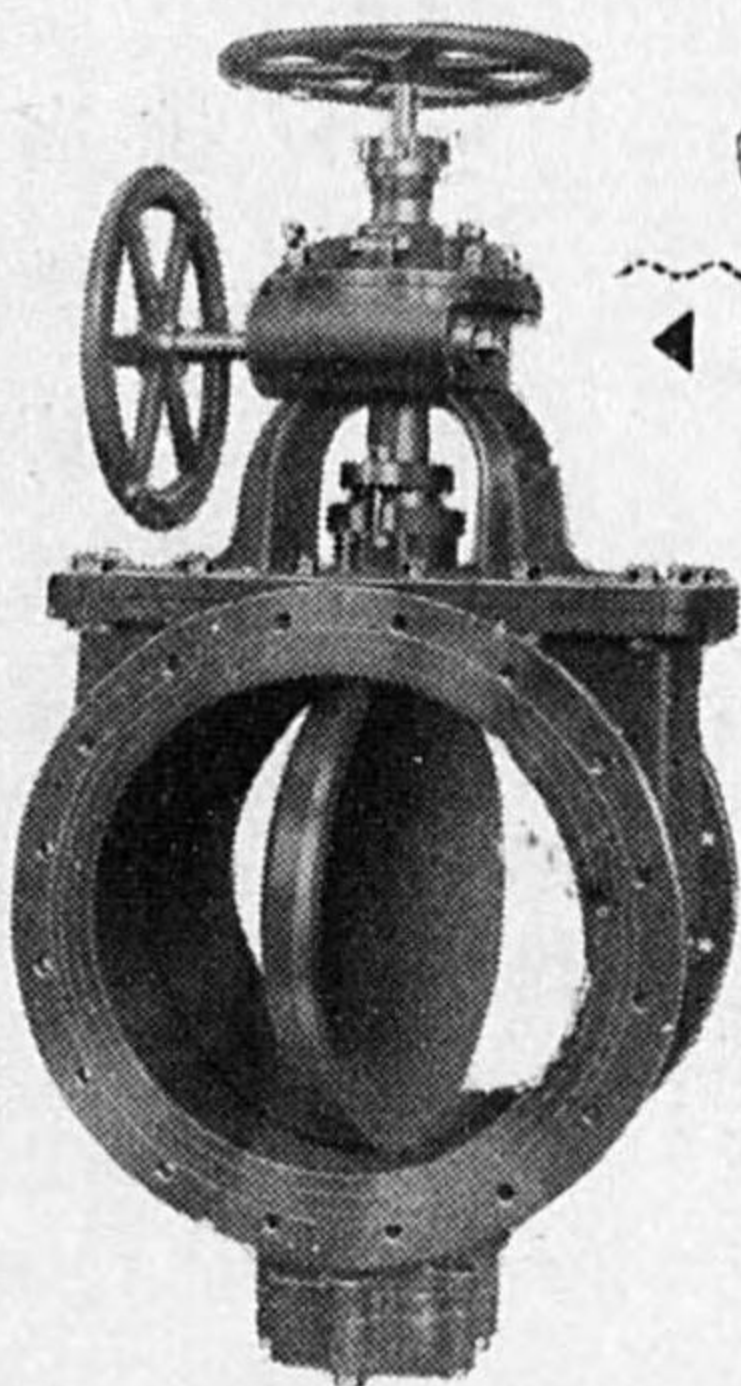

(水道用ウシオバルブ・水壓試験(5)封度)

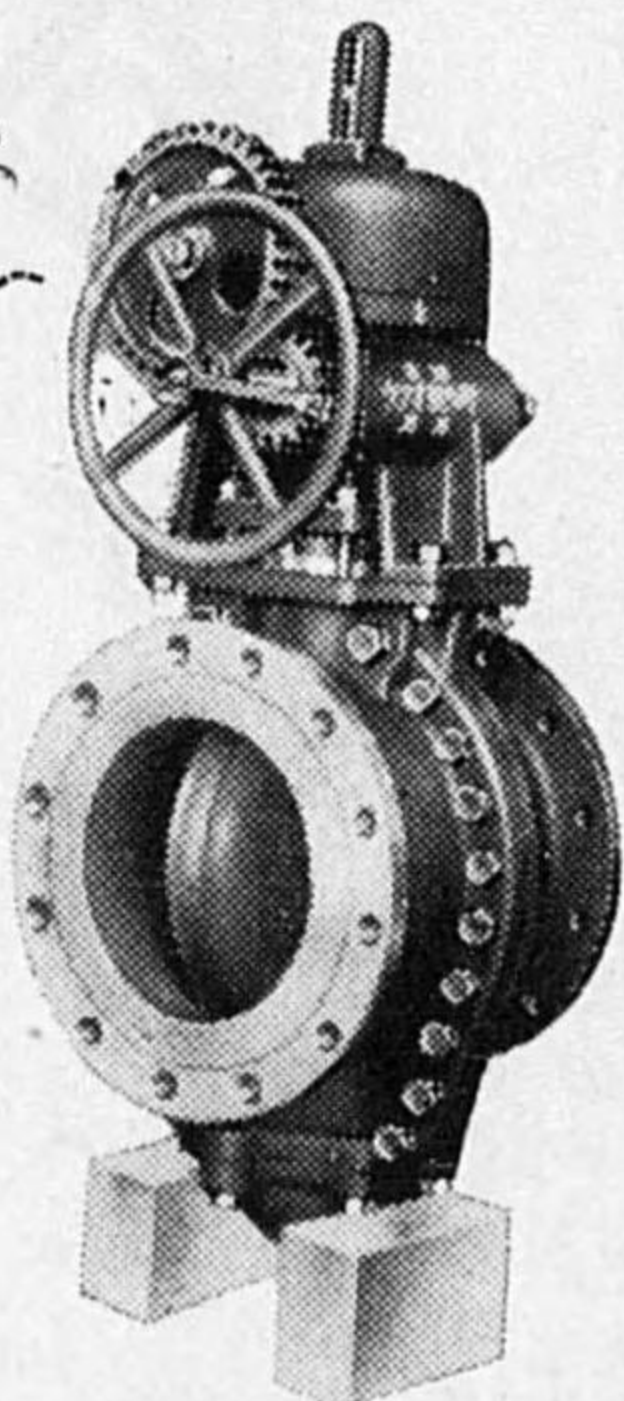

(高圧用ウシオバルブ・水壓試験(5)封度)

- ◇ 漏水絶對になく閉閉極めて短時間
- ◇ 形状重量小にして構造は簡單堅牢
- ◇ 總ての点でスルスバルブより遙かに優秀
- ◇ 機能はニードルバルブに匹敵す

(御申越次第型録拜呈)

株式 株式会社 **ウシオ製作所** 東京市麴町区内幸町一ノ六(商興ビル本館)
 電話 銀座 (57) 521・523・531・55

鐵鋼銅其他ノ金屬材及打刃物
 建築材料並ニ小金屬類
 硝子板ノ輸出入販賣
 旭硝子株式會社 特約代理店
 日米硝子株式會社

商號 今津屋

會社 森岡平右衛門商店鐵部

金物硝子部

大阪出張所

東京市日本橋區江戸橋壹丁目二番
 電話日本橋(24) 三三〇一—八番
 代表 三三〇九—四番
 振替口座東京 一五六六番
 電略(發信モヘ) 受信ニホンパンモリヘイ

振替口座東京 二二二一—番
 電略(モカ)

大阪市西區新町通四丁目八番地
 電話新町 六六二・六七二・三三八五番
 振替口座大阪 四三六一番
 電略(オサカイマヘイ)

東京市公認

水道ト衛生

全般工事請負業

西山水道商會

東京市淺草區駒形
 電話淺草(84) 三〇二二番
 卸部 駒形町四十一番地

諸官省並水道部御用
 上下水道工器具
 水道用水栓並器具
 製作販賣一式
 暖房裝置、衛生設備
 揚水唧筒、給湯設備
 設計請負

川崎製作所

東京市神田區錦町一丁目一番地
 電話神田(25) 四〇四六番
 振替東京 四九二〇七番
 第一工場 東京市神田區錦町一丁目一番地

營業種目

建築材料	造船材料	橋梁材料	鐵工材料	農具材料
------	------	------	------	------

LU工鐵板、鐵筋材等御希望寸法
 切斷御注文ニ應ジ可申候

東京銅鐵問屋

合名 入丸商店

東京市京橋區松屋町壹丁目
 電話京橋(56) 五五二〇—番
 二二六五—番
 九九六二—番
 三二七四—番
 電報(發信) トウケイテイリ
 電略(受信) トウケイテイリ

營業品目
 丸角平鋼、鐵鋼板各種
 亞鉛引鐵線、亞鉛引平浪板
 丸釘帶鐵、鉸力板
 L I U 型 鋼
 其他建築用鐵鋼材一式

東京銅鐵問屋

大野宗太郎商店

東京市京橋區寶町壹丁目九番地ノ三

電話京橋 (56) 二二三三
 〇五六六
 二五三三
 八九五四
 振替口座東京 七二五九番
 電略 (オノ) 又ハ (オ)

營業種目
 丸角平鐵
 L 鐵、鐵板
 其他鐵材一式



加藤謹之助商店

東京市京橋區西八丁堀
 四丁目一番地ノ二
 電話京橋 (56) 〇〇六六
 〇〇六六
 八七六番

營業品目
 建築材料、造船材料
 橋梁材料、鐵道材料
 鐵工材料、農具材料



梅岡正吉商店

株式會社
 東京銅鐵問屋
 東京市神田區材木町二十八番地
 電話浪花 (67) 〇三五〇番
 三五五七番
 振替口座東京 二八八九番
 發信略號 (ウメ) 又ハ (ウメセウ)
 東京神田局 (トウケイウメセウ)
 登錄受信略號

鋼鐵商

岩川豐吉商店

東京市京橋區八丁堀四丁目五番地
 電話京橋 (56) 六〇〇一
 四三番

東京銅鐵問屋



水橋義之助商店

東京市日本橋區小傳馬町二ノ三
 電話浪花 (67) 〇三三〇番
 〇三三〇番
 〇三三〇番
 〇三三〇番
 東京市深川區富川町七〇番地
 電話本所 (73) 四六〇九番
 電話略號 (ミ)
 大阪市西區江戶堀一丁目一番地
 電話土佐堀 (44) 五二九七番
 大阪出張所

純鐵、鐵材、鑄鐵管、コークス、鐵合金
 純ニッケル線類、特許エアーコンプレッサー
 アルミニウム製品、高級耐酸材料、耐酸、耐熱鋼
 特殊鋼類、白金線及其代用線、モリブデン線、板
 フライア、帶鋼、帶鐵、ウイデア
 アーサー・クルツプ A.A.G 日本總代理店
 フリードリツヒ・クルツプ A.G 日本總發賣元

銑 鐵

コークス

合資 村上喜代次商店

東京市京橋區八丁堀四丁目七
電話 京橋 (56) 四〇六八
四五〇〇八七六番
振替口座東京 一〇二二〇三番

營業科目

銅、鐵、亞鉛、鉛、銑鐵類、地金類
鋼材各種、平板、生子板、カーバイト
硫酸、硝酸、鹽酸、油空樽、ドラム罐
硫酸 空 瓶、醋酸 空 壺

東京硫酸株式會社
大日本人造肥料株式會社
東京鋼材株式會社
北越水力電氣株式會社

特約一手販賣店

岡田菊次郎商店

營業所 東京市本所區東兩國
一丁目二番地(兩國橋詰)
電話本局 (73) 二二二二
二二二二 二二二二 二二二二
一七一七 一七一七 一七一七
振替口座東京 二二二二 二二二二
大阪市港區福町二ノ三二
電話 櫻川 二五四〇番

自動車破損品諸金屬(特種銲接)	各種鈦力加工品	各種ベル、鐘	輕合金、特殊合金鑄造	銅鐵、鋼材、電線、ワイヤ、ロープ、針金	鍍金、着色、生地、磨物一式	鐵力製罐、錫、鉛、シリ出しチューブ	鑄鐵製諸機械類	水素、瓦斯熔接、鉛板、鉛管加工、バルブコック	銅、真中板、雜鐵類、管、棒
請負	製造	製造	製造、販賣	卸、小賣	加工、請負	製造	製造	請負	卸、小賣
東京、米國	東京	東京	東京	東京、大阪	東京	東京	東京	東京、各地	東京
	東京、山形、福島、群馬	東京、大阪	東京	東京、近縣	東京	東京	東京	東京、各地	關東、東北、北海道
三〇	二〇	三〇	三〇	三〇	三〇	三〇	三〇	三〇	三〇
安部金屬所	赤羽製鐵所	天野製作所	秋田工場	八代電鍍金本工場	水戸製鐵所	水谷製鐵所	宮本製鐵所	宮本製鐵所	宮本製鐵所
安部 龜太郎	赤羽 彌吾司	天野 直次郎	秋田 實	清野 薫	水戸 部伴壽	水谷 春吉	宮本 貞吉	宮本 貞吉	合資會社三崎本店 代表 三崎善次郎
芝、琴平、三九	本所、練町、三ノ一七	本所、厩橋、三ノ一八	向島、吾妻西、四ノ二七	日本橋、龜井、二〇	神田、和泉、一ノ一二號	本所、東駒形、四ノ九	城東、龜戸、七ノ二四五	城東、龜戸、七ノ二四五	神田、材木、一八
川崎第百、不動、住友、川芝	第一、川崎第百、住友、昭本所(73)	古河(本所) 墨田(74)	川崎第百(押上) 墨田(74)	川崎第百業 浪花(67)	古河(三田) 三田(44)	古河(本所) 墨田(74)	川崎第百 墨田(74)	川崎第百 墨田(74)	住友、川崎第百、安田
二五五	六〇	二五七	六〇	六〇	七五	七五	三〇三	三〇三	六〇九
東亞	東亞	東亞	東亞	東亞	東亞	東亞	東亞	東亞	東亞

【鍍金・板金加工・鑄物業】

六〇九

【鍍金・板金加工・鑄物業】

營業品目	種別	取引地	取引地	取引地	營業收益額	屋敷又ハ	營業者名	營業所	取引銀行	電話	電略
鑄物、各種バルブ、安全 辨其他	製造	東京	東京	東京	六千円	白木工場	白木 鑄三郎	芝、西應寺、六〇	古河(三田)	三田(45)	三田
板金加工	請負	東京	東京	東京	三	芝崎工場	芝崎 幸吉	神田、紺屋、四四	川崎第百	浪花(67)	六五
鐵木捻子類、紙類	製造、卸	東京、大阪	東京、大阪	東京、奥羽	三	合名會社新保茂吉商店 代表 新保茂吉	京橋、木挽、五ノ三	川崎第百	川崎第百	銀座(57)	二二東三六三
砲金、真鍮、アルミニ ウム、其他合金鑄造	製造	東京	東京	東京	一三	鑄造所	關口辰五郎	芝、白金、三光、一九〇	安田(三田)	高輪(44)	五七
錫力、製鐵	請負	東京	東京	東京	六	新開	新之助	深川、東六間堀、二	昭第住	和一友	墨田(74)長
鑄鐵管、諸機械鑄造	製造、請負	内地、滿洲	内地、滿洲	支那	一、〇〇〇	株式會社隅田川精鐵所 常務 小田原大造	向島、寺島、三ノ六九	昭第住	昭第住	和一友	墨田(74)長
バケット、亞鉛鐵器、亞 鉛メッキ	製造	東京、橫濱	東京	東京	六	住吉工場	住吉 悅藏	本所、江東橋、二ノ八	川崎第百	本所(73)	二二東三三六
錫力印刷製鐵	製造	東京	東京	東京、朝鮮	三	鈴木工場	鈴木 謙一郎	本所、辰橋、二ノ一〇	川崎第百	墨田(74)	四〇

(3) 鑛山用具

營業品目	種別	取引地	取引地	取引地	營業收益額	屋敷又ハ	營業者名	營業所	取引銀行	電話	電略
鑛山用諸機械	製造、販	支那	内地、朝鮮	支那	一、〇〇〇	株式會社大塚工場 社長 大塚榮吉	芝、三田、豊岡、六六	昭和三井、住友、古河	昭和三井、住友、古河	高輪(44)	二二東三五二
土木建築鑛山用諸機械、 附屬品	製造、販	東京	東京、東北	關西地方	五	合資會社渡邊商店 代表 渡邊與助	京橋、寶町、三ノ三三號	川崎第百	川崎第百	京橋(56)	二二東三〇〇
特許玉村式索道機械	小賣、請	東京	全國	東京	三	株式會社玉村工務所 代表 玉村勇助	麹町、丸ノ内、三ノ一〇	古	古	河丸ノ内(3)	〇〇
土木鑛山用機械工具、土 木工事	輸入、販	北米合衆國	東京、各地	東京	一	鶴田 勝三	麹町、丸ノ内、三ノ六	武	武	丸ノ内(23)	三三
鑛山用機械器具、有價 證券買賣、金融	卸、小賣	内地	内地	東京、茨城	三	植原商事株式會社 社長 植原裕	神田、富山、五	昭安	昭安	浪花(67)	二二
各種ポンプ、土木用具、 鑛山用機械、發動機、其 他附屬品	卸、小賣	東京、大阪	東京、千葉	神奈川、靜	一	藤井音兵衛	京橋、本八丁堀、三ノ三	山	山	京橋(56)	三三
鑛山用具、鐵道用具、ロ ープ、ペンキ、船具	製造、卸	東京	東京、各地	東京、各地	六	手塚 伸一	京橋、船松、五	三住	三住	京橋(56)	二二
鑛山土木諸機械、各種 粉砕機械	製造、販	東京、埼玉	東京、各地	朝鮮、滿洲	三	株式會社佐藤製作所 代表 佐藤英夫	京橋、銀座、八ノ三	川崎第百	川崎第百	銀座(57)	五二
石油ガソリン發動機鑛山 用諸機械	製造、卸	東京	東京、近縣	資一、〇〇〇	九	九州工業株式會社 代表 中島半太郎	京橋、日比谷河岸、一四	金	金	原(深川)	三〇七

【鑛山用具】

(4) 農具、園藝用具、耕作具及精米機

營業品目	種別	取入	地方	營業收益額	商號	營業者名	營業所	取引銀行	電話	電報
穀類機械、脱穀機部分	製造	東京、埼玉	内地、朝鮮、滿洲、臺灣	三〇〇千円	合資會社岩田兄弟工場 代表 岩田 繼清	神田、龜住、五	安田(下谷) 安田(上野)	下谷(83) 三〇三	東二〇〇五	
農具工具	小製造、卸	全國	全國	三二四	株式會社關東農具製作所 專務 近藤 成虎	神田、三崎、三ノ一五一	芝、白金三光、一五七	九段(33) 一四四	東一七〇	
果樹園藝用噴霧器	製造、販	大阪、東京	内地、北海道、朝鮮、滿洲	一〇	牛田 清郎	芝、白金三光、一五七	安田(芝) 古河(三田)	高輪(44) 高輪(44)	東一七〇	
各種花卉種子苗木並農具肥料	製造、卸	北海道、内地、朝鮮、支那	内地、樺太、朝鮮、海外	一、〇〇〇千円	ヤマト種苗農具株式會社 代表 石田 増之助	豊島、目白、三ノ三、五二	北海道折原、山口 日本晝夜、山	牛込(34) 三六	東一七〇	
製粉機、精米機、發動機	卸	内地	内地、朝鮮、南洋	三九六商會	松本 英八郎	荒川、南千佳、五ノ八一	安田(千佳) 淺草(84)	淺草(84) 三六	東二〇〇六	
土木建築鐵道礦山農業用諸機械	製造、小販	埼玉	東京、各地	三宮崎商店	宮崎 岩吉	赤坂、青山北、五ノ四六	池 青山(36) 三三	池 青山(36) 三三	東二〇〇六	
清水式無砂精米機	製造、販	東京	内地、海外	三〇	合資會社清水商會 代表 清水 廣吉	神田、五軒、三	川崎 第一 下谷(83)	下谷(83) 三六	東一〇〇〇	

(5) 釀造用機械及同材料

營業品目	種別	取入	地方	營業收益額	商號	營業者名	營業所	取引銀行	電話	電報
釀造用機械器具、林田式洗米器	小製造、卸	東京、大阪	内地、臺灣	三〇千円	日本釀造機械株式會社 代表 林田 好藏	神田、花田、二	住友(東京) 下谷(83)	下谷(83) 三〇〇	東二〇〇五	
釀造材料機械	小製造、卸	東京	内地、上海	三〇千円	日本釀造工業株式會社 專務 梶野 明二郎	小石川、表町、一〇二	長昭山 岡和口	小石川(85) 三〇〇	東二〇〇五	
味噌醗酵機、攪拌機、搾洗機諸機械	小製造、卸	東京	東京、九州	三〇千円	合資會社大塚工業所 代表 大塚 高一	本所、駒橋、四ノ三二	安田(押上) 墨田(74)	墨田(74) 八五	東四〇六	
釀造用機械材料一式	卸、小販	大阪、東京	全國	三〇	塚本 鑛吉	京橋、濱町、七	川三(永代橋) 川崎(新川)	京橋(56) 三〇五	東四〇六	
釀造用諸機械、洗米機、濾過機、ポンプ其他	小製造、卸	東京、埼玉	内地、樺太、北海道、臺灣、朝鮮	三〇千円	合名會社永田製作所 代表 永田 利行	本所、石原、四ノ一一	住友(本所) 墨田(74)	墨田(74) 三〇三	東二〇〇五	
醬油、酒造製油用各種壓搾機、工業用諸機械	製造、販	東京	朝鮮、支那、臺灣、北海道	四〇千円	株式會社山崎鐵工所 社長 山崎 富三郎	神田、旅籠、一ノ三二	第 一 下谷(83)	下谷(83) 三〇三	東三〇六	
各種釀造用諸機械其他木工用機械	製造	東京	東京	一五	保田 保	麻布、富士見、五三	安住第 一 田友一	高輪(44) 四六	東三〇六	
汽機、化學工業釀造用機械、燃炭機、起重機	製造	内地	内地	二〇	合資會社深川鐵工所 代表 根本 八	深川、安宅、一	安田(本所) 本所(73)	本所(73) 三三五	東三〇六	
化學工業釀造機械、送風機、空氣壓縮機其他精密諸機械	製造、販	東京	東京、支那	一五	合資會社關機製作所 代表 關 義孝	深川、東扇橋、七〇	日本興業、日本晝夜、金原 本所(73)	本所(73) 三三五	東三〇六	

(6) 冷蔵機具、暖房水道、衛生設備具

營業品目	種別	取引	地方	營業收益額	商號	營業者名	營業所	取引銀行	電話	電略
保溫材、保溫工事、硅藻土、白土其他	製造、卸	宮城、埼玉、千葉、新潟、米	内地、支那、地、支那	三〇〇千円	伊藤工場	伊藤 半	豊島、高田本町、二ノ一、一五五	山口、住友、川崎第百	大塚(86)	三三三東、三三三東、三三三東
冷蔵機、冷凍機、家具	製造、卸	米國、獨逸	内地、支那、滿洲	二〇〇千円	岩谷冷蔵株式會社	岩谷 長田 源一	京橋、銀座、一ノ三	山口(銀座)	京橋(56)自西、至西、東二七四	三三三東、三三三東
冷蔵庫、洋家具、ドライアイス、家庭金物、荒物	製造、卸	東京	東京、近縣	七〇千円	岩元商店	岩波 莊次郎	京橋、築地、三ノ一〇九	第一(室町)	京橋(56)	二四四
暖房、換氣裝置、給水、衛生工事、浴槽及諸機械、井掛水裝置	製造、卸	東京	内地、朝鮮、北海道、臺灣	六千円	東京平會	服部 久吉	神田、美土代、二ノ一	住友(神田)	神田(25)	一七七ハ又ハハ
鐵管、バルブ、コック、繼手、ポンプ、水道用材料	卸	東京、名古屋	内地、東北、北海道、東	三三三千円	橋本バイ	橋本 政次郎	日本橋、小傳馬上町、一〇	第一(堀江町)	浪花(67)	三三三東、三三三東
發動機、關用放熱器(ラヂエーター)	製造	東京	東京、新潟	六千円	西村	西村 常太郎	麻布、廣尾、一	第一(麻布)	高輪(44)	四七六
上下水道、暖房衛生汚水淨化裝置	請負	東京、横濱	關東、關西、信越、東北	二〇〇千円	堀上	藤永 牛込、筑土八幡、五	安田(牛込)	安田(牛込)	牛込(34)	二二二ホ又ハエ
水管接手、消火栓、給水栓其他應用諸製品	製造、卸	東京	東京	三〇〇千円	株式會社デヨイント商會	會長 片倉 修一	京橋、京橋、三ノ二(片倉ビル内)	第一(京橋)	京橋(56)	三三三東、三三三東
冷蔵、製氷、冷房裝置、冷却機同附屬品	製造、請負	米國	東京、各地	五〇千円	合資會社中央冷凍工業所	代表 小暮 貞貞助	麹町、丸ノ内、二ノ二(丸ビル内)	三川、山崎、十第	丸ノ内(23)長、丸ノ内(23)長	三三三東、三三三東
バルブ、コック、衛生、水道用水栓、暖房用ラヂエーターコック	製造、卸	東京	東京	三三三千円	吉村龜次郎	芝、三田豊岡、一三	古河(三田)	川崎第百	高輪(44)	四七六
暖房、乾燥、換氣、冷房器具、附屬品材料	製造	東京	東京、大阪	五〇千円	高砂暖房工事株式會社	會長 畔道 文藏	麹町、丸ノ内、一ノ六、東京海上ビル八階	川崎第百	丸ノ内(23)自、丸ノ内(23)自	三三三東、三三三東
暖房用品、放熱器、汽罐乾燥、洗滌裝置其他	製造	東京、福岡、大阪、ルク	内地、朝鮮、滿洲	一、〇〇〇千円	高砂鐵工株式會社	會長 畔道 文藏	品川、東大崎、二ノ四二四	川崎第百	高輪(44)	一七九東、四三六
諸機械水管	製造	東京、大阪	東京、大阪	三〇千円	鐵田工所中	田中 蓬之亟	本所、林町、三ノ一八	住友	本所(73)	六三三
送風機、暖房、兵器、食器、自動車用品	製造	東京、大阪	東京、大阪	二八千円	製九作所二	田中 七郎	本所、石原、二ノ二五	川崎第百	墨田(74)	二〇〇〇
水道衛生器具並工事	請負	東京	東京	三三三千円	工業所田	田村 福太郎	小石川、大塚上、四	川崎第百	大塚(86)	二八八
水道用水栓、砲金鑄造、諸機械部分品	請負	東京	東京、各地	三三三千円	玉本 初一	荏原、下神明、七二二	安田、住友、百第一、川崎第	安田、住友、百第一、川崎第	荏原(43)	三三三東、三三三東
各種栓水道用品	製造	東京	全國	三三三千円	武井 民太郎	芝、南佐久間、一ノ五四	百第一、川崎第	百第一、川崎第	芝(43)	三三三東、三三三東

【冷蔵機具・暖房水道・衛生設備具】

營業品目	種別	取引	地方	營業收益額	商號	營業者名	營業所	取引銀行	電話	電略
諸機械製造、冷蔵器、製水器一式附屬品	卸、小賣	東京、各地	東京、各地	八〇千円	鐵加工所藤	加藤 九團次	本所、菊川、一ノ四〇	住友	友本所(73)	二四七
水道工事	請負	東京	東京	三三三千円	吉村龜次郎	芝、三田豊岡、一三	古河(三田)	川崎第百	高輪(44)	四七六
バルブ、コック、衛生、水道用水栓、暖房用ラヂエーターコック	製造、卸	東京	東京	三三三千円	吉村龜次郎	芝、三田豊岡、一三	古河(三田)	川崎第百	高輪(44)	四七六
暖房、乾燥、換氣、冷房器具、附屬品材料	製造	東京	東京、大阪	五〇千円	高砂暖房工事株式會社	會長 畔道 文藏	麹町、丸ノ内、一ノ六、東京海上ビル八階	川崎第百	丸ノ内(23)自、丸ノ内(23)自	三三三東、三三三東
暖房用品、放熱器、汽罐乾燥、洗滌裝置其他	製造	東京、福岡、大阪、ルク	内地、朝鮮、滿洲	一、〇〇〇千円	高砂鐵工株式會社	會長 畔道 文藏	品川、東大崎、二ノ四二四	川崎第百	高輪(44)	一七九東、四三六
諸機械水管	製造	東京、大阪	東京、大阪	三〇千円	鐵田工所中	田中 蓬之亟	本所、林町、三ノ一八	住友	本所(73)	六三三
送風機、暖房、兵器、食器、自動車用品	製造	東京、大阪	東京、大阪	二八千円	製九作所二	田中 七郎	本所、石原、二ノ二五	川崎第百	墨田(74)	二〇〇〇
水道衛生器具並工事	請負	東京	東京	三三三千円	工業所田	田村 福太郎	小石川、大塚上、四	川崎第百	大塚(86)	二八八
水道用水栓、砲金鑄造、諸機械部分品	請負	東京	東京、各地	三三三千円	玉本 初一	荏原、下神明、七二二	安田、住友、百第一、川崎第	安田、住友、百第一、川崎第	荏原(43)	三三三東、三三三東
各種栓水道用品	製造	東京	全國	三三三千円	武井 民太郎	芝、南佐久間、一ノ五四	百第一、川崎第	百第一、川崎第	芝(43)	三三三東、三三三東

【冷蔵機具・暖房水道・衛生設備具】

營業品目	種別	取引地	販賣	營業收益額	屋敷又ハ商號	營業者名	營業所	取引銀行	電話	電報略
水道用機械器具、水道工	製造、請負	東京、埼玉	全國	二千元	中野信也	合名會社植田商店 代表 植田德太郎	京橋、銀座、五ノ四	野村(銀座) 武州(京橋)	銀座(57)	東一三三 ツチ又ハ
衛生陶器及附屬金具、水道金具	卸、請負	東京、名古屋	東京	共計	中野信也	赤坂、表町、一ノ四	安第(赤坂)	安第(赤坂)	青山(36)	三三七 東三三三
冷蔵製氷機、製罐縫紉工	製造、請負	東京、大阪	東京、全國	共計	中野信也	芝、芝浦、二ノ三	明	明	高輪(44)	三三三 東三三三
消火器、噴霧器、唧筒、ゴムホース、湯沸器、水道器具	製造、卸	東京、大阪、京都、埼玉、神奈川	内地、北海道、朝鮮、支那	共計	丸山商會	神田、鍛冶、二七	第安	第安	神田(25)	三三三 東三三三
水道用異形管、瓦斯異形管、其他鑄造品一式	製造	東京	内地、朝鮮	三六	宇野	城東、龜戸、一ノ九四	川崎(本所)	川崎(本所)	墨田(74)	三三三 東三三三
バルブ各種、コック各種、継手類一式	卸、請負	東京	東京	三三	薄田	品川、東大崎、二ノ三四九	住友(丸ノ内)	住友(丸ノ内)	高輪(44)	七四九
瓦斯水道用、諸機械工具	製造、卸	東京	東京	三三	黒澤	京橋、新榮、二ノ一	安田(八重洲橋)	安田(八重洲橋)	京橋(56)	空留
コック、バルブ水道用水栓、衛生工用品類	製造	東京	東京、各地	三三	柳澤	麻布、森元、三ノ一三	第安	第安	赤坂(48)	四八 コヤハ
暖房、給水、冷凍、乾燥、消火消毒諸装置器具工事	請負	東京	東京、各地	一四	柳本	日本橋、通、二ノ六	川崎貯蓄	川崎貯蓄	日本橋(24)	三三三 東三三三
諸機械、汽機汽鍋、暖房衛生工事電氣器具	請負	東京	東京	三三	山縣	芝、西久保、櫻川、二〇	昭安	昭安	芝(43)	三三三 東三三三

營業品目	種別	取引地	販賣	營業收益額	屋敷又ハ商號	營業者名	營業所	取引銀行	電話	電報略
バルブ、コック、衛生水栓具	製造	東京	東京	三三	山崎工場	山崎初太郎	芝、三田豊岡、一	安田(三田)	高輪(44)	三三三 東三三三
衛生工事用水道器具	製造	東京	内地、殖民	一三	八重澤	八重澤仙松	麻布、新廣尾、二ノ一四一	安田(芝)	高輪(44)	三三三 東三三三
バルブ、コック及諸機械	製造	東京	大阪	一三	町田	町田富吉	芝、白金志田、七〇	第	高輪(44)	三三三 東三三三
水道用水栓	製造	東京	内地、北海道、朝鮮	一三	松下房次郎	松下房次郎	本郷、駒込千駄木、二一〇	安三	小石川(85)	三三三 東三三三
暖房、給水、放熱、冷凍用諸機械、同工事其他鑄造物	製造、請負	東京	本州、樺太、北海道、支那、關東州	一三	株式會社前田鐵工所	前田彌市	向島、隅田、二ノ一六二九	三	墨田(74)	三三三 東三三三
送風機、空氣洗滌、暖房材料其他	製造、販賣、請負	東京、大阪、神戶、米、大阪、歐洲	内地、臺灣、朝鮮、内地	一三	増島金太郎	増島金太郎	城東、南砂、七ノ七八三	野村(銀座)	本所(73)	三三三 東三三三
暖房、換氣、給湯、諸裝置、同材料、昇降機、金庫	販賣、請負	獨逸、伊太、利、米、内地	内地、朝鮮	一三	合資會社建材社	代表 上西 威	日本橋、通、三ノ二ノ二	川崎(日本橋)	日本(24)自營	三三三 東三三三
放熱器	卸、小賣	東京、長野、大阪、福岡	支那、シベリア	一三	國產放熱器株式會社	代表 關山 延	麹町、丸ノ内、二ノ二	三(丸ノ内)	丸ノ内(23)	三三三 東三三三
暖房、換氣、給水、排水其他、衛生器裝置、同材料	製造、請負	東京、福岡、米、國	全國、朝鮮	一三	齋藤久敏	齋藤久敏	麹町、丸ノ内、一ノ八	山崎(正金)	丸ノ内(23)	三三三 東三三三
放熱器、暖房器、汽鐘、器具衛生設備	製造、請負	全國	全國	一三	合資會社齋藤製作所	代表 飯田久次郎	品川、大井立會、六二〇	野村	高輪(44)	三三三 東三三三

【冷蔵機具・暖房水道・衛生設備具】

【冷蔵機具・暖房水道・衛生設備具】

營業品目	種別	取引地	販賣地	營業收益額	屋敷又ハ商號	營業者名	營業所	取引銀行	電話	電振略
製氷、冷蔵装置設計、工	貿易、製	米國、東	内地、朝	一〇六		佐藤 實	麹町、丸の内、三ノ二	野村(五)京橋	丸の内(23)三	東園公
ストーブ、冷蔵庫、コル	製造、卸	大阪、東	東京、樺	二〇〇		合資會社阪田商會東京支店 代表 井上 稜	麹町、有樂、一ノ三 報知ビル三階	川崎第百 (日比谷)	丸の内(23)三	東園公
器、二重釜	小賣	東京、東	東京、樺	二〇〇		株式會社坂本商會製作所 代表 山田 正春	澁谷、新橋、一六	十	高輪(44)	七三三 サカ
冷凍、製氷、空氣壓縮用	製造	東京	東京、各	二〇〇		株式會社坂本商會製作所 代表 山田 正春	澁谷、新橋、一六	十	高輪(44)	七三三 サカ
諸機械及裝置、通風換氣	製造	東京	東京、各	二〇〇		株式會社坂本商會製作所 代表 山田 正春	澁谷、新橋、一六	十	高輪(44)	七三三 サカ
砲金製バルブコック、煖	製造、販	東京	東京、大	九	弓田工場	弓 田 榮	芝、三田四國、二ノ四號		三田(45)	西 東興
房、衛生用具一式	製造、販	東京	東京、大	九	弓田工場	弓 田 榮	芝、三田四國、二ノ四號		三田(45)	西 東興
水道用材料、消火栓、水		東京	東京	一〇四		茂又四郎 介	芝、南佐久間、二ノ一	安	田 芝(43)	六六
栓其他制水弁		東京	東京	一〇四		茂又四郎 介	芝、南佐久間、二ノ一	安	田 芝(43)	六六
水道、瓦斯器具、鐵鑄砲	製造	東京	東京	一〇四	關 與四郎	澁谷、豐澤、二四	昭	和 高輪(44)	三三	
金鑄造	製造	東京	東京	一〇四	關 與四郎	澁谷、豐澤、二四	昭	和 高輪(44)	三三	
アイスクリーム製造機械	製造、販	全國	全國	二三五		株式會社須田電氣商會 代表 鈴木 明照	本所、石原、四ノ二四	古	墨田(74)	三〇〇 東三〇九
冷凍機械	製造、販	全國	全國	二三五		株式會社須田電氣商會 代表 鈴木 明照	本所、石原、四ノ二四	古	墨田(74)	三〇〇 東三〇九

(7) 消火器具、噴霧器

營業品目	種別	取引地	販賣地	營業收益額	屋敷又ハ商號	營業者名	營業所	取引銀行	電話	電振略
消防唧筒並ニ器具	製造、販	東京	全國	一〇〇		合名會社市原唧筒諸機械製 代表 市原 求	日本橋、堀登、三ノ二	昭和(小網町)	浪花(67)	六六 東二〇〇九
空氣壓縮機、噴霧器裝用	輸入、販	米國	内地	六四	濱野オノ イトサフ ラ	濱野 茂 兵衛	芝、三田四國、二ノ三號	昭安第	三田(45)	六六 東二〇〇九
工具、給油機油槽計量	輸入、販	米國	内地	六四	濱野オノ イトサフ ラ	濱野 茂 兵衛	芝、三田四國、二ノ三號	昭安第	三田(45)	六六 東二〇〇九
唧筒、布ホース、消防用	製造、販	東京	内地、樺	五〇〇		日本消防機製造株式會社 社長 光野 源三	神田、和泉、一ノ一五號	第一(神田)	下谷(83)	六六 東二〇〇九
器具附屬品	製造、販	東京	内地、樺	五〇〇		日本消防機製造株式會社 社長 光野 源三	神田、和泉、一ノ一五號	第一(神田)	下谷(83)	六六 東二〇〇九
潜水機械及附屬品、移動	製造、販	東京	内地、樺	五〇〇		日本消防機製造株式會社 社長 光野 源三	神田、和泉、一ノ一五號	第一(神田)	下谷(83)	六六 東二〇〇九
唧筒附屬品	製造、販	東京	内地、樺	五〇〇		日本消防機製造株式會社 社長 光野 源三	神田、和泉、一ノ一五號	第一(神田)	下谷(83)	六六 東二〇〇九
火災報知機、盜難其他警	製造、販	東京、米	東京、京	一〇〇〇		東京報知機株式會社 會長 長松 篤榮	芝、愛宕、三ノ八	三三安	芝(43)	六六 東二〇〇九
報機類、消防用唧筒	製造、販	東京、米	東京、京	一〇〇〇		東京報知機株式會社 會長 長松 篤榮	芝、愛宕、三ノ八	三三安	芝(43)	六六 東二〇〇九
消防用唧筒並附屬品	製造、卸	東京	關西、東	一〇〇〇		東京ボンブ株式會社 代表 高橋 良作	神田、旅籠、一ノ二一	安三	下谷(83)	六六 東二〇〇九
空氣壓縮機、ポンプ各種	製造	東京、埼	東京、大	三六	宇野澤組	宇野 澤 辰次	澁谷、山下、六二	川崎第百 (澁谷)	高輪(44)	六六 東二〇〇九
管火裝置、支線根卷防腐	製造、販	東京、兵	全國	三六	宇野澤組	宇野 澤 辰次	澁谷、山下、六二	川崎第百 (澁谷)	高輪(44)	六六 東二〇〇九

【消火器具・噴霧器】

【消火器具・噴霧器】

營業品目	種別	取引地	販賣	營業收益額	商號	營業者名	營業所	取引銀行	電話	電報
各種消防用唧筒、水道消火栓用具、同附屬品	小製造、卸	東京	全國	七千四百	小林鐵工所	小林金四郎	神田、鍋町、一三	三田(神田)	神田(25)	東京三國
消防自轉車ポンプ、家庭ポンプ其他簡易發明品	製造、販	東京	全國、滿洲、外殖民地、海峽	二千	帝國發明興業株式會社	河野仙吉	澁橋、下落合、二ノ九〇六	安田		東京三國
消防用唧筒、附屬品揚水ポンプ	製造	東京	北海道、長崎、岩手、東京	六千	富田唧筒製作所	諏訪多宗太郎	神田、和泉、一	川崎第百(通船町)東京(和泉橋通)	下谷(83)	東京三國

(8) 金庫

營業品目	種別	取引地	販賣	營業收益額	商號	營業者名	營業所	取引銀行	電話	電報
御眞影奉安庫各種金庫扉其他	製造、販	東京	内地、樺太、朝鮮、大連	三萬	伊藤製作所	伊藤男也	本所、林町、三ノ四三	住友(本所)	本所(73)	東京西區
各種金庫、防火鐵扉、鋼鐵書箱、貯金箱	小製造、卸	東京	全國	六萬	石原良策	本所、東兩國、四ノ三	安田(本所)	本所(73)	東京西區	
金庫及倉庫用、鋼鐵扉鎖鑰類	製造、卸	東京、大阪	全國	三萬	萩原彌吉	日本橋、本町、四ノ二	三菱、安田、川崎第百	三菱、三井、安田(銀座)村(東京)	京橋(56)	東京西區
金銀登錄機	製造、小	東京	東京、各地	五萬	日本金銀登錄機株式會社	藤山愛一郎	京橋、寶町、二ノ六	野村(東京)	下谷(83)	東京西區
金庫、金銀探別器、金銀登錄器	製造、卸	東京	東京、各地	二萬	細田甲子雄	下谷、仲御徒、三ノ一	日本橋、石原、三ノ二〇	第一(本所)	墨田(74)	東京西區
スチールサツシユ、ドア1用附屬金物歐風建築用裝飾金物	製造、卸	東京、大阪、名古屋、大	東京、各地	五萬	合資會社渡邊製作所	渡邊專二	本所、石原、三ノ二〇	第一(堀江町)	墨田(74)	東京西區
洋建築金物、扉、鐵柵、門扉其他	製造、卸	東京、海外	東京、各地	二萬	米山伴治	日本橋、大傳馬、三	荒川、尾久、五ノ七六三	第一(日本橋)	下谷(83)	東京西區
鋼鐵家具、ドア其他建築材料	製造、販	東京	内地、滿洲、朝鮮、臺灣	一萬	大東工業株式會社	片山光次	神田、錦町、一ノ一	日本橋、夜村	下谷(83)	東京西區
鋼鐵製家具金庫、其他	製造、販	東京	全國	七萬	大東工業株式會社	杉浦重平	神田、錦町、一ノ一	金原	神田(25)	東京西區
防火扉、書庫箱、煉鐵製品、酸素加工各種	製造	東京、横濱	東京、神奈川	七萬	高田益之助	本所、松井、三ノ一二	本所、松井、三ノ一二	川崎貯蓄	本所(73)	東京西區

【金庫】

營業品目	種別	取引	地方	營業額	商號	營業者名	營業所	取引銀行	電話	電報略
金庫	卸、小賣		東京、朝鮮	資一、六〇〇千円	製田作所島	合資會社竹内金庫店 代表 竹内善太郎	日本橋、馬喰、二ノ一	住第 友一	澗花 (67)	五三六 三〇〇 東 二四
建築用裝飾金物各種扉、銅像銅器	製造、請負		東京、各地	資一、五〇〇千円	田島順三	中川金庫株式會社 社長 中川七太郎	豊島、西巢鴨、四ノ三七四	昭 和(巢鴨)	大塚 (86)	七六六 七六六 東 二七
金庫室鐵扉、金庫防火扉	製造		支那、滿洲	資一、〇〇〇千円	國末良吉	株式會社山田金庫店 社長 伊藤勝藏	日本橋、室町、三ノ五	安第 三	日本橋 (24)	三六九 三六九 東 二七
各種金庫、防火扉、鋼鐵家具、書庫扉	製造、販賣		東京、米國	資一、〇〇〇千円	松浦新太	合資會社山口商會 代表 山口晋一	日本橋、通町、三ノ三	川崎 貯蓄	日本橋 (24)	三六九 三六九 東 二七
各種金庫、防火扉、鋼鐵家具	製造、卸		東京、朝鮮	資一、〇〇〇千円	富士工業株式會社 專務 吉野俊助	株式會社不二サツ製作所 代表 藤田直寛	京橋、銀座、二ノ二	川崎 貯蓄	京橋 (56)	三六九 三六九 東 二七
金庫、書庫、鋼鐵製事務用具、其他諸機械器具	製造、販賣		東京、大阪、北海道	資一、〇〇〇千円	井上政良	株式會社佐倉金庫店 社長 佐倉千吉	京橋、新井宿、七ノ一六五	安	京橋 (56)	三六九 三六九 東 二七
各種金庫防火扉	卸、小賣		東京	資一、〇〇〇千円	今泉吉太郎	株式會社池貝鐵工所 社長 池貝庄太郎	神田、仲町、一ノ九	安	神田 (25)	三六九 三六九 東 二七
金銀登錄器、廢湯還熱器	製造、販賣		全國、滿洲	資一、〇〇〇千円	井上政良	株式會社井口鐵工所 專務 井口勇	神田、佐柄木、一三	安	下谷 (83)	三六九 三六九 東 二七
鐵製窓障子、同各種防火戸建築用金物及諸機械類	製造		内地、歐米	資一、〇〇〇千円	井上政良	株式會社石井鐵工所 社長 石井太吉	大森、新井宿、七ノ一六五	安	高橋 (44)	三六九 三六九 東 二七
鋼鐵製家具金庫、防火鐵扉	製造、卸		内地、樺太	資一、〇〇〇千円	井上政良	株式會社石井鐵工所 社長 石井太吉	京橋、松屋、二ノ八	安	高橋 (44)	三六九 三六九 東 二七

(9) 其他機械器具

營業品目	種別	取引	地方	營業額	商號	營業者名	營業所	取引銀行	電話	電報略
塗料、インキ、化粧品、製藥製菓用機械	製造		東京	資一、〇〇〇千円	井上政良	株式會社井口鐵工所 專務 井口勇	麻布、新廣尾、一ノ一二	川崎 貯蓄	高橋 (44)	三六九 三六九 東 二七
工作機械、壓縮器、ポンプ、ガソリン、軌道、自動車、其他機械	製造		東京、埼玉	資一、〇〇〇千円	今泉吉太郎	株式會社池貝鐵工所 社長 池貝庄太郎	小石川、久堅、八五	日本 興業	高橋 (44)	三六九 三六九 東 二七
自動靴下編織機及針並ニ靴下	製造		内地、朝鮮	資一、〇〇〇千円	今泉吉太郎	株式會社池貝鐵工所 社長 池貝庄太郎	芝、三田四國町、二	三井、住友、安田、古河、十五	三田 (45)	三六九 三六九 東 二七
工作機械、工具、內燃機關、印刷機械	製造、販賣		東京、露國	資一、〇〇〇千円	今泉吉太郎	株式會社池貝鐵工所 社長 池貝庄太郎	芝、三田四國町、二	三井、住友、安田、古河、十五	三田 (45)	三六九 三六九 東 二七
瓦斯、電氣發生諸機械、工業用機械建築鐵骨其他	製造、販賣、請負		東京、大連	資一、〇〇〇千円	今泉吉太郎	株式會社池貝鐵工所 社長 池貝庄太郎	芝、三田四國町、二	三井、住友、安田、古河、十五	三田 (45)	三六九 三六九 東 二七
攪拌攪漉機其他各種攪拌機	製造、販賣		内地、支那	資一、〇〇〇千円	今泉吉太郎	株式會社池貝鐵工所 社長 池貝庄太郎	芝、三田四國町、二	三井、住友、安田、古河、十五	三田 (45)	三六九 三六九 東 二七
各種工作機械工具計器、木工用品脱水機其他	製造、販賣		内地、支那	資一、〇〇〇千円	今泉吉太郎	株式會社池貝鐵工所 社長 池貝庄太郎	芝、三田四國町、二	三井、住友、安田、古河、十五	三田 (45)	三六九 三六九 東 二七
優良、インミン	製造、卸		東京、長岡	資一、〇〇〇千円	今泉吉太郎	株式會社池貝鐵工所 社長 池貝庄太郎	芝、三田四國町、二	三井、住友、安田、古河、十五	三田 (45)	三六九 三六九 東 二七
諸機械	製造		東京	資一、〇〇〇千円	今泉吉太郎	株式會社池貝鐵工所 社長 池貝庄太郎	芝、三田四國町、二	三井、住友、安田、古河、十五	三田 (45)	三六九 三六九 東 二七
罐詰、諸機械	製造		東京	資一、〇〇〇千円	今泉吉太郎	株式會社池貝鐵工所 社長 池貝庄太郎	芝、三田四國町、二	三井、住友、安田、古河、十五	三田 (45)	三六九 三六九 東 二七

【其他機械器具】

營業品目	種別	取入	引地	方	營業收益額	屋敷又ハ	營業者名	營業所	取引銀行	電話	振替	
印刷用諸機械	製造、販		内地、海外	各地、海外	六六円	濱田印刷機製造所	濱田 初次郎	城東、龜戸、一ノ九八	川崎第三	墨田(74)	三六	東三六
製麵機械、ポンプ、電氣バリカン、パイプ、電氣其他諸機械	製造、卸		内地、朝鮮、南洋	米、南洋	五円	合資會社長谷川商店	代表 長谷川 藏次郎	淺草、田原、一ノ四	第一(駒形)	淺草(84)	三六	東三七
鑿岩機、同附屬品、ニユーマチツクツール、壓搾機、錐鋼	製造、卸		内地、朝鮮	臺灣、樺太	五円	合資會社日興社	代表 藤澤 德次郎	京橋、西銀座西、八ノ七	山口(銀座)	銀座(57)	二六	東三二
機械器具、特許權實施費	製造		東京	東京	五円	日新起業株式會社	代表 安久津庄右衛門	麹町、丸ノ内、二ノ二	鴻池(丸ノ内)	丸ノ内(23)	三六	東三二
一般機械類、火山灰	製造、卸		内地、朝鮮	米、南洋	五円	宮崎 峰太郎		麹町、丸ノ内、二ノ二	三菱(丸ノ内)	丸ノ内(23)	三六	東三二
針金綜統、織機附屬品	製造		内地	内地	一、〇〇円	東京針金工業株式會社	代表 町田 耕三郎	品川、大井北濱川、九六七	川崎第百	高輪(44)	一七	東三八
發動機、自動車、消防車、筒計器、工作機械、電氣ホキスト、兵器、火藥	製造		内地、朝鮮	内地、朝鮮	六、〇〇円	東京瓦斯電氣工業株式會社	社長 松方 五郎	大森、入新井、一ノ一〇〇	川崎第百	高輪(44)	一七	東三八
傳導印刷機械、電氣諸機械	製造		内地	内地	五、〇〇円	株式會社東京機械製作所	代表 芝 義太郎	芝、三田四國、一五	第一(三田)	三田(45)	一七	東三八
開閉機、製紙機械、水壓機、運搬機械、鐵骨、汽機、水壓鐵管其他	製造		東京、地方	東京、地方	五、〇〇円	合資會社東京機工社	代表 新井 米吉	京橋、月島、東仲通九ノ五	川崎第百	京橋(56)	六六	東三八
製袋機具附屬機械器具封筒紙袋類	製造、販		内地、朝鮮	支那	一、〇〇円	東京製袋機株式會社	代表 宮田 貞吉	瀧野川、田端、二二九	三菱(駒込)	小石川(85)	五五	東三八

【其他機械器具】

營業品目	種別	取入	引地	方	營業收益額	屋敷又ハ	營業者名	營業所	取引銀行	電話	振替	
各種メリヤス機械	製造、販		京阪、名古屋、滿洲	京阪、名古屋	二、〇〇円	株式會社東明製作所	代表 宗村 純	目黒、中目黒、二ノ三七〇	山口(東京)	高輪(44)	五五	東三七
汽機、汽罐、各種發動機、唧筒、空氣壓縮機、諸機械	製造		東京、千葉、横濱、山梨、秋田、宮城	東京、千葉、横濱、山梨、秋田、宮城	二、三〇〇円	沼崎 集爾		本所、東駒形、四ノ一一	川崎第百	墨田(74)	二〇	東三八
印刷機械印刷インキ	卸、小賣		内地、上海	臺灣	三、三〇〇円	合資會社岡部商店	代表 岡部 清次郎	日本橋、元柳、一一	日本晝夜	浪花(67)	四六	東三〇
濾水器	製造		全國	全國	三、三〇〇円	小川道之輔		麹町、丸ノ内、九ビル六	川崎第百	丸ノ内(23)	五五	東三八
洋鋼鐵諸機械、鐵山船舶水道用諸工具	製造、卸		東京、千葉、福島	東京、千葉、福島	二、〇〇円	株式會社大塚權次郎商店	代表 大塚 權次郎	本所、練町、四ノ二	川崎第百	本所(73)	三三	東三〇
諸機械	製造、販		内地	内地	六円	大熊 一太郎		芝、高輪、南町、六六	川崎第百	高輪(44)	七〇	東三〇
製紙用諸機械、汽罐、汽機、煙突其他、諸機械	製造		内地	内地	二、〇〇円	株式會社大島製作所	代表 加藤 藤松	城東、大島、三ノ二五〇	川崎第百	本所(73)	二〇	東三〇
各種印刷機械、製針機械	製造		東京	東京	七、〇〇円	渡邊 錦太郎		芝、本芝、一ノ二八	川崎第百	高輪(44)	三三	東三〇
精密彫刻機械、壁紙、コシクワ、建築用シール、諸雜貨	卸、小賣		東京、各地	東京、各地	五、〇〇円	海外通商株式會社	代表 エリック ビーバー	麹町、丸ノ内、三ノ四 有樂館六階	川崎第百	丸ノ内(23)	四六	東三八
カドマ石油發動機	製造、販		内地、朝鮮	支那	二、〇〇円	門田 實		品川、五反田、一ノ四二二	川崎第百	高輪(44)	四六	東三八

【其他機械器具】

營業品目	種別	取引	地方	營業收益額	商號	營業者名	營業所	取引銀行	電話	電報略
電線被覆機、組紐機、織布幅出整理機	製造	埼玉、東京	東京、神奈川、栃木、静岡	二五〇	機工場	門間由藏	四谷、花園、一三	安田	四谷(35)	三三力牛
氣送管投下筒、昇降機其他室内搬送機	製造	東京	東京、各地	一六〇	加藤商會	加藤盛壽	牛込、市谷、鷹匠、八	安住	牛込(34)	三三力牛
麵類製造機諸機械	製造、販賣	東京、近畿	全國	一六〇	麵伴機店	川口治之丞	淺草、駒形、四三	昭住第	淺草(84)	二九九東三四八
罐詰機械部分品	製造、加工	東京	北海道	七〇	金勝機店	金勝榮太郎	芝、田町、六ノ六	第一(三田)	高輪(44)	七〇東五三三
工作機械、精密機械工具	製造、輸入	東京、近畿、關東、米	東京、各地	三三〇	影山信次郎商店	影山信次郎	神田萬世橋角	三崎第百菱	浪花(67)	三三力ケ
カード機、兩面附及廻切製綿機	製造	東京	支那、南洋、支那、南洋	一〇〇	東京商會	吉岡一作	芝、三田四國、二ノ二	安田(芝)	三田(45)	三三力トメ
酸素工業用諸機械器具諸材料、カーバイド、酸素瓦斯	卸、小賣	東京、近畿、新潟、福島	内地、朝鮮	七〇	吉田藤作商店	吉田藤作	芝、田町、三ノ一五	第一(三田)	高輪(44)	三三力ヨシタ
汚水浄化装置、ポンプ、土木建築用諸機械材料	製造	東京	内地、朝鮮	一〇〇	三井製作所	三井久吉	城東、龜戸、九ノ八七	三井(九ノ内)	墨田(44)	三三力東三三七
印刷諸機械	製造	東京	東京、各地	一〇〇	田口六太郎印刷機製造所	田口六太郎	本所、鹿橋、四ノ一四	川崎第百業	墨田(74)	三三力キ東九高
鋸機、施盤セーパー、宛名印刷機	製造、卸	東京、埼玉	全國、滿洲、朝鮮	一〇〇	金鈴舎	田島義造	本所、向島請地、一一	川崎第百業	墨田(74)	三三力キ東九高

【其他機械器具】

營業品目	種別	取引	地方	營業收益額	商號	營業者名	營業所	取引銀行	電話	電報略
諸機械、電氣機械器具、同設備工事、毛織物雜貨	製造、請負、貿易	東京、横濱、英國	京阪、神戸	一〇〇	合資會社高千穂商會	代表 須田國雄	麹町、九ノ内、一ノ六(海上ビル内)	三崎第百井	九ノ内(23)	三三力
印刷諸機械	卸、小賣	東京、横濱	全國	二五〇	高梨インキ製造株式會社	代表 高梨長吉	瀧野川、中里、一三六	山口(大塚)	小石川(85)	三三力東四六七
諸機械ポンプ	製造、販賣	東京、近畿	内地、朝鮮	一〇〇	玉川三郎製作所	玉川三郎	本所、綠町、四ノ二五	住友	本所(73)	三三力東三三三
各種捺染ロール、彫刻、染色整理機	製造、請負	東京	京阪、栃木、群馬、新潟、埼玉	一〇〇	武田辰藏	武田辰藏	向島、寺島、二ノ一〇	安田(京橋)	京橋(56)	三三力東三四七
鐵道、鐵山、土木、建築鐵工、電工用具、航空機具附屬品	卸	東京	東京、各地	一〇〇	曾根直三郎	曾根直三郎	京橋、金六、四	三十四(京橋)	京橋(56)	三三力東三四七
工作機械	製造	東京、埼玉	東京、各地	七〇	土田仙太郎	土田仙太郎	芝、白金志田、三二	古河	高輪(44)	三三力
諸機械、エーヤコンプレッサー、ポンプ各種	製造、請負	東京	東京、各地	一〇〇	土浦一喜	土浦一喜	芝、三田豊岡、一	古河(三田)	高輪(44)	三三力
火藥、雷管、煙草紙吸込機、製紙、紡績、機械	製造	東京、埼玉	東京、京都、名古屋、福岡、山口、岩手	一〇〇	辻村増三	辻村増三	本所、石原、四ノ四二	川崎第百業	墨田(74)	三三力
精密機械、機械製作用諸ゲージ、測定器其他	製造	東京	全國、各地	三〇〇	株式會社津上製作所	代表 津上退助	蒲田、雜色、一九五	川崎第百業	蒲田	三三力
木工鐵工、電氣機械、鋸帶、金剛砂、磁石	製造、卸	東京、米、瑞	内地、殖民地	一〇〇	井行夫	井行夫	京橋、銀座西、三ノ三	川崎第百業	京橋(56)	三三力

【其他機械器具】

營業品目	種別	取引	地方	營業收益額	商號	營業者名	營業所	取引銀行	電話	振替
製糖輸送機、鐵管、水門扉、工業用機械	製造、販賣	東京、大阪、福岡	内地、朝鮮、滿洲	一、五〇〇千円	月島機械株式會社	社長 黒板傳作	京橋、月島通、五ノ九	三菱(口深川)	三〇〇〇	東京
送風機、排風機	製造	各地	各地	一、三〇〇千円	合資會社中井商會製作所	代表 竹森壽藏	下谷、豊住、三四	昭和(神田)	三〇〇	東京
製糸機、乾燥機、煮繭機	製造、卸	東京、埼玉	内地、朝鮮	六〇〇千円	中原式合資會社	代表 中原義信	本所、徳右衛門、三四	川崎第百(本所)	三三三	東京
諸機械	請負	獨、英、米、佛	南洋	七〇千円	中西市藏	芝、芝浦、二ノ一	正第	川崎第百(本所)	三三三	東京
印刷用機械、インキ材料	製造、卸	獨、英、米、佛	南洋	四八千円	中西京次郎	日本橋、室町、三ノ一三	正第	川崎第百(本所)	三三三	東京
印刷用ローラー、印刷機	製造、卸	東京	東京、各地	五〇千円	株式會社中田鳳華堂	代表 中田藤三郎	京橋、京橋、二ノ一一	川崎第百(本所)	三三三	東京
印刷機、輪轉機	製造	東京、埼玉	内地、滿洲、上海、香港	二〇〇千円	合名會社中村鐵工所	代表 中村録一郎	本所、厩橋、三ノ二	住川崎第百友百	二〇九	東京
各種印刷機、輪轉機、自動給紙機、各種製本機械	製造、販賣	獨、英、獨、瑞	南洋	一、五〇〇千円	中馬文藏	永田メリヤス機械株式會社 取締役 永田信一	向島、吾嬬、西、二ノ二〇 豊島、西巢鴨、三ノ九〇八	川崎第百(本所)	二〇九	東京
各種メリヤス機械、諸機械	製造、販賣	獨、英、獨、瑞	南洋	四八千円	丸九星商店	赤坂、新町、三ノ三七	第一(赤坂)	住友(大塚)	八八六	東京
青寫眞機械及用品設計、製圖用品	製造、請負	京阪	内地、朝鮮、滿洲	六千円	村上盛俊		第一(赤坂)	住友(大塚)	八八六	東京

營業品目	種別	取引	地方	營業收益額	商號	營業者名	營業所	取引銀行	電話	振替
諸機械、工具、電氣器具	製造、卸	東京、大阪、米、英、瑞典	東京、神奈川、靜岡、秋田、北海道	三〇〇千円	株式會社ウロコ商會	社長 岡本康太郎	日本橋、北新堀、一三	第一(兜町)	三三三	東京
精密諸機械各種狹額類、カッター、リム、ドリル	製造、卸	獨、英、獨、瑞	東京	二、三〇〇千円	宇都宮德太郎	品川、五反田、一ノ四二九	古	河	四四	東京
スチムトラップ、フルネ機、粉碎機、ゴム、電線鉛筆、ロール機械	製造	埼玉、東京	全國、各地	六千円	上村金太郎	麻布、竹谷、二二	日本晝夜(麻布)	高輪(44)	四四	東京
鑛山、土木、化學工業、製糖諸機械	製造、請負	東京、各地	東京	二、三〇〇千円	黒板傳作	京橋、木挽、一ノ六	山口(銀座)	京橋(56)	四四	東京
印刷機械、活版機械	製造	東京	内地、朝鮮、滿洲、北	六千円	國友久治	芝、白金志田町、七七	朝本晝夜	高輪(44)	四四	東京
紡織、莫大小、織維工業用諸機械同附屬品	製造、販賣	東京	東京、各地	七千円	栗原和三郎	本所、林町、二ノ一三	川崎第百(本所)	本所(73)	三三三	東京
機械器具、各種化學品、土木建築、電氣工事	製造、請負	東京	全國	三、三〇〇千円	山西源三郎	京橋、銀座、四ノ四	三川崎第百	京橋(56)	三三三	東京
製粉機、製菓機、送風機、混合機其他	製造	東京	東京、各地	三、三〇〇千円	株式會社山越工場	代表 山越爲次郎	芝、本芝、三ノ八	三	三三三	東京
蒸気、罐用自働給水器	製造	東京	内地、臺灣、滿洲、朝鮮	三、三〇〇千円	山本庫吉	芝、三田登岡、二	安田(芝)	高輪(44)	三三三	東京
一般工作機械	卸、小賣	獨、英、米	内地、領土	三、三〇〇千円	山本敬藏	京橋、銀座、二ノ一	第十山(銀座)	京橋(56)	三三三	東京

【其他機械器具】

【其他機械器具】

營業品目	營業別	取引	地方	營業收益額	屋敷又ハ	營業者名	營業所	取引銀行	電話	電報
印刷用インキ諸材料、機械	製造、卸	東京、大阪	内地、支那	一、五〇〇	丸	株式会社山本榮次郎 社長 山本榮次郎	京橋、金六、五	川崎第百、三 正安田(銀座)	京橋(56)	東 ヤマ エ 電 報
生繭乾燥機、製綿養蠶機	製造	東京	内地	一〇〇	丸	株式會社大和三光商會 代表 大和哲二	京橋、京橋、三ノ二 片倉館内	安田(銀座)	京橋(56)	東 ヤマ エ 電 報
汽罐、汽機 諸機械	製造	東京	東京、埼玉 山形、青森	三三	丸	合名會社眞崎製機商會 代表 眞崎直吉	淺草、東仲町、二六	川崎第百 (本所)	本所(73)	東 ヤマ エ 電 報
製麵機械	製造、販	東京	内地、南洋	一五	丸	合名會社眞崎製機商會 代表 眞崎直吉	淺草、東仲町、二六	川崎第百 (本所)	本所(73)	東 ヤマ エ 電 報
西洋洗濯用諸機械、製鹽	製造	東京	内地、關東 殖民地	六	丸	合名會社眞崎製機商會 代表 眞崎直吉	淺草、東仲町、二六	川崎第百 (本所)	本所(73)	東 ヤマ エ 電 報
各種壓搾機、運搬機、セ	製造	東京、各地	東京、各地	三三	丸	華嚴池エレベーター株式會社 社長 千明賢治	本郷、駒込千駄木、五七	安田(小石川)	小石川(85)	東 ヤマ エ 電 報
山用諸機械	製造	東京、各地	東京、各地	三三	丸	華嚴池エレベーター株式會社 社長 千明賢治	本郷、駒込千駄木、五七	安田(小石川)	小石川(85)	東 ヤマ エ 電 報
エレベーター	製造	東京、各地	東京、各地	三三	丸	華嚴池エレベーター株式會社 社長 千明賢治	本郷、駒込千駄木、五七	安田(小石川)	小石川(85)	東 ヤマ エ 電 報
印刷機及附屬品ゴルフ、	輸入、小賣	米國	東京、各地	五〇	丸	華嚴池エレベーター株式會社 社長 千明賢治	本郷、駒込千駄木、五七	安田(小石川)	小石川(85)	東 ヤマ エ 電 報
クラフ及附屬	輸入、小賣	米國	東京、各地	五〇	丸	華嚴池エレベーター株式會社 社長 千明賢治	本郷、駒込千駄木、五七	安田(小石川)	小石川(85)	東 ヤマ エ 電 報
諸機械、電氣機	製造	東京	東京	七	丸	深澤謙吉	芝、横新、一〇	古河(三田)	三田(45)	東 ヤマ エ 電 報
製紙用、諸機械	製造	東京、全國	東京	五	丸	深澤謙吉	芝、横新、一〇	古河(三田)	三田(45)	東 ヤマ エ 電 報

【其他機械器具】

營業品目	營業別	取引	地方	營業收益額	屋敷又ハ	營業者名	營業所	取引銀行	電話	電報
機械類、鋼鐵、文房具、	卸、小賣	英、米、瑞 典、獨逸	内地、臺灣 朝鮮、滿洲	二〇〇	丸	合資會社フレザリ商會 代表 一、フレザリ	麹町、丸ノ内、二ノ六	香港、上海、 ナショナル、 シチヨナル、 第百	丸ノ内(23)	東 ヤマ エ 電 報
鐵、申鋼製品、電機工業用	委託、販	關東、關西	關東、關西	三〇	丸	福島合名會社 代表 岩橋銚三	麹町、丸ノ内、二ノ六	三井(丸ノ内)	丸ノ内(23)	東 ヤマ エ 電 報
機械農具、鑿、其他種工	賣、請負	關東、關西	關東、關西	三〇	丸	福島合名會社 代表 岩橋銚三	麹町、丸ノ内、二ノ六	三井(丸ノ内)	丸ノ内(23)	東 ヤマ エ 電 報
諸機械	製造、請	東京	全國	五〇	丸	合資會社藤田分工場 代表 藤田信太郎	深川、猿江裏、二八〇	住友(本所)	本所(73)	東 ヤマ エ 電 報
鐵工場、木工場用諸器械	製造、販	東京、米國	全國	六	丸	合資會社藤田分工場 代表 藤田信太郎	深川、猿江裏、二八〇	住友(本所)	本所(73)	東 ヤマ エ 電 報
工具、鐵道船舶用品	賣、販	東京、米國	全國	六	丸	合資會社藤田分工場 代表 藤田信太郎	深川、猿江裏、二八〇	住友(本所)	本所(73)	東 ヤマ エ 電 報
工作諸機械工具、計器、	卸、小賣	英、米、獨 佛、瑞西	内地、朝鮮 大連、滿洲	七	丸	合資會社藤田分工場 代表 藤田信太郎	深川、猿江裏、二八〇	住友(本所)	本所(73)	東 ヤマ エ 電 報
測定器、金剛砂砥石、各	卸、小賣	英、米、獨 佛、瑞西	内地、朝鮮 大連、滿洲	七	丸	合資會社藤田分工場 代表 藤田信太郎	深川、猿江裏、二八〇	住友(本所)	本所(73)	東 ヤマ エ 電 報
種試驗機	卸、小賣	英、米、獨 佛、瑞西	内地、朝鮮 大連、滿洲	七	丸	合資會社藤田分工場 代表 藤田信太郎	深川、猿江裏、二八〇	住友(本所)	本所(73)	東 ヤマ エ 電 報
諸機械、金物、鐵道用品	卸、小賣	東京、埼玉	東京	二〇	丸	互福商事株式會社 代表 島本富市	日本橋、吳服橋、二ノ一	日本晝夜	日本橋(24)	東 ヤマ エ 電 報
建築材料	卸、小賣	東京、埼玉	東京	二〇	丸	互福商事株式會社 代表 島本富市	日本橋、吳服橋、二ノ一	日本晝夜	日本橋(24)	東 ヤマ エ 電 報
精密機、飛行機、自動車	製造	東京、埼玉	東京	二〇	丸	互福商事株式會社 代表 島本富市	日本橋、吳服橋、二ノ一	日本晝夜	日本橋(24)	東 ヤマ エ 電 報
分都品、消火栓、製水機	製造	東京、埼玉	東京	二〇	丸	互福商事株式會社 代表 島本富市	日本橋、吳服橋、二ノ一	日本晝夜	日本橋(24)	東 ヤマ エ 電 報
各種唧筒、水車、送風機	製造	東京、埼玉	東京	二〇	丸	互福商事株式會社 代表 島本富市	日本橋、吳服橋、二ノ一	日本晝夜	日本橋(24)	東 ヤマ エ 電 報
撥房ポンプ、冷却機	製造	東京、埼玉	東京	二〇	丸	互福商事株式會社 代表 島本富市	日本橋、吳服橋、二ノ一	日本晝夜	日本橋(24)	東 ヤマ エ 電 報
織物製紙機械	卸、小賣	東京、大阪	全國	二	丸	寺田商事合資會社 代表 寺田義光	淺草、諏訪、一九	山口(淺草)	淺草(84)	東 ヤマ エ 電 報
水車、唧筒其他原動機械	製造	東京、大阪	全國	二	丸	寺田商事合資會社 代表 寺田義光	淺草、諏訪、一九	山口(淺草)	淺草(84)	東 ヤマ エ 電 報

【其他機械器具】

營業品目	種別	取入	地方	營業收益額	屋敷又ハ	營業者名	營業所	取引銀行	電話	電報略
諸機械、暖房器、バルブ 鐵管、機手、燃焼機	製造、卸 小賣	内地、米國	京阪、九州 仙臺、北海 新潟	千円	阿波工業所知	相原伊之助	京橋、金六、一	昭口(京橋)	京橋(56)	ア又ハ
諸機械並修理据附組立工 事	製造、請負	東京、近縣	東京	千円	荒木四平	阿知波友吉	京橋、新島西、二ノ二六	第一(深川)	京橋(56)	アト又ハ
諸機械		東京、埼玉	東京	千円	鐵工所本	荒木四平	京橋、月島西河岸通、三ノ五	金原(深川)	京橋(56)	元六六
橋梁、鐵骨、鐵管、起重機 瓦新溜、其他諸機械	請負	東京、各地	東京	千円	鐵安工所藤	安藤儀三	京橋、月島東仲通、五ノ五	山口(銀座)	京橋(56)	三七六
電氣、酸素熔接、機械及 材料其他特殊金屬	製造、買 易、請負	内地、英國	東京、宮城 名古屋	千円	角東丸商會	佐藤四郎	京橋、東漢、一ノ一一	山口(東京)	京橋(56)	三七三
織物機械	製造	東京	東京	千円	鐵佐工所野	佐野龜雄	芝、松坂、三六	昭口(三田)	高輪(44)	一九三
橋梁、鐵骨、汽罐、車輛 昇降機、鐵道用品、壓搾 機其他	製造、請負	東京、各地	東京	千円	株式會社櫻田機械製造所 專務 櫻田壬午郎	株式會社櫻田機械製造所 專務 櫻田壬午郎	京橋、銀座、一ノ三	日本興業	本所(73)	一六六 三六六 三六六
鋼鐵製建具、家具鋼板製 諸材料、諸機械器具	製造、販	東京、各地	本州、樺太 臺灣、朝鮮	千円	鐵喜工所多	喜多武秀	本所、太平、二ノ一八	第一(本所)	墨田(74)	二四八
石鹼製造機械、碎粉機、 發動機其他各種機械	製造	東京、埼玉	東京、東北 支那、關西、印度	千円	三建工業株式會社 社長 永文吉	三建工業株式會社 社長 永文吉	麹町、有樂、一ノ一〇	三井(丸ノ内)	銀座(57)	二〇八
昇降機(エレベーター、 リフト)コンベヤー	製造、請負	東京	東京、各地	千円	三協エレベーター合資會社 代表 那須忠良	三協エレベーター合資會社 代表 那須忠良	京橋、佃島、石川島造船所内	第一(本所)	京橋(56)	三三三

【其他機械器具】

營業品目	種別	取入	地方	營業收益額	屋敷又ハ	營業者名	營業所	取引銀行	電話	電報略
砂利採掘機、淺瀬船、無 限軌道	製造、販	東京	内地、臺灣	千円	三泉工業株式會社 社長 牧山熊二郎	三泉工業株式會社 社長 牧山熊二郎	日本橋、通、二ノ五	日本興業	日本橋(24)	東三六
ガソリン供給機、ウキン グ、ポンプ、バルブ、コン ツク	製造	東京、埼玉	京阪、各地	千円	光山機作所	光山金三郎	麻布、竹谷、二	安第	高輪(44)	三三三
西洋食器具一般、肉挽機 械、味噌澁機	卸、小賣	東京、新潟	東京	千円	三ツ澤まぢ	三ツ澤まぢ	淺草、馬道、一ノ一三	山口(淺草)	淺草(84)	五六六
ソーダ水機械及シロップ 附屬香料	製造、卸 小賣	東京、米國	東京	千円	合資會社三好野商會 代表 窪田錦次郎	合資會社三好野商會 代表 窪田錦次郎	神田、新銀、一	日本晝夜 (須田町)	神田(25)	二〇六
製材機、木工機、工作機 發動機其他諸機械	製造、販	東京、近縣	全國、支那 南洋	千円	源	小太郎	本所、徳右衛門、三七	住	女本所(73)	二〇三
印刷材料、インキ印刷製 本機械	製造、卸 小賣	東京	内地、朝鮮 臺灣、支那	千円	水谷商會	水谷景長	神田、淡路、二ノ九	日本晝夜 (神田)	神田(25)	三六六
土木運搬粉砕用諸機械製 紙セメント用機械、唧筒	製造	東京	東京、神奈 川、北海道	千円	共立機作所	水谷久吉	芝、芝浦、二ノ三	古川崎	高輪(44)	三三三
製糸機械、燃焼機、即席餅 製造	製造	東京	内地、朝鮮	千円	御法川三郎	御法川三郎	小石川、初音、四	住	友小石川(85)	四三三
通信、鐵道、土木用機械器 具、發電機家庭ポンプ	製造	東京	東京、各地	千円	柴田乙次郎	柴田乙次郎	芝、櫻田久保、一〇	昭和(櫻田)	銀座(57)	二五七
諸機械一式、土木建築	製造、販	全國	全國	千円	合資會社芝崎商店 代表 芝崎喜代松	合資會社芝崎商店 代表 芝崎喜代松	神田、柳原河岸、三三	日本晝夜	濱花(67)	三三三

汽車・汽船・航空機類並同用品

營業品目	營業種別	取引仕入	地方販賣	營業收益額	商號又ハ	營業者名	營業所	取引銀行	電話	電報略替
塵芥燒却爐、火葬爐、其他	製造、請負		東京、各地	二千円	昭和企业株式會社 代表 渡邊篤太郎	四谷、新宿、一ノ六五	三菱(四谷)	四谷(35)	二三	東四八八
鐵鋼諸機械工具、金剛砥石、機械附屬品一般	卸、小賣、請負	京阪、米國	京阪、埼玉、茨城、北海道	二萬	森 榮一	一本所、徳石衛門、三〇	住友(本所)	本所(73)	三五	東六〇四
印刷機械器具、印刷材料		獨、米、佛、ベルギー	内地、支那、南洋、樺太、朝鮮	一〇	日華インキ工業所 森 七左衛門	麻布、北新門前、一	第一(三田)	赤坂(48)	一八	東七三五
菓子ノ玩具、大黒中人種製菓諸機械、菓子用品	小賣	東京	内地、朝鮮、臺灣、南洋、米國	五	尾張屋 瀬村 定七	淺草、御藏前片、二	川崎第百			東二〇〇
生糸、燃糸機、引揃機、煤返機、揚返機部分一式	製造、販賣	京阪、名古屋、富山	東京、各地	千円	株式會社須賀製作所 專務 須賀新一郎	本所、龜澤、三ノ三	第一、川崎第百(本所)	墨田(74)	長三	カスハス
製紙機械	製造		内地、支那、朝鮮、滿洲	千円	株式會社杉浦鐵工所 專務 杉浦正房	品川、北品川、五ノ四五	昭和(青山)	高輪(44)	四三	東三三
菓子製造機械	製造、販賣		東京、全國	百	鈴木菓子製造所 鈴木 常造	芝、三田、一四	第一(三田)	高輪(44)	三三	東三三
換氣除風器、パイプ、撒水ポンプ、照明燈、信號燈其他	小製造、卸	東京	東京、全國	百	啓正 鈴木 啓正	本所、吾妻橋、三ノ七ノ六	第三	墨田(44)	一八	東三三
陸軍兵器部品、馬具金物、上下水道用機械金物	製造	東京	東京、各地	百	鈴木工業所 鈴木 防人	本所、綠町、三ノ一四	住友(本所)	本所(73)	四三	東三三

【其他機械器具】

汽車・汽船・航空機類並同用品

營業品目	種別	取引	地方	營業收益額	商號	營業者名	營業所	取引銀行	電話	電報略
建築、造船、橋梁、鐵工、農具、各材料	卸	内地、外國	東北、北海道、北陸、關東、九州、大	資 二〇〇千円	合名會社丸商店	代表 富田三之助	京橋、松屋、一ノ五	野村(銀座)	京橋(56)	東六〇四
レール、車輛、客車、貨車、鐵道用金物	製造	九州、大阪	關東、九州、朝鮮	資 五〇〇千円	合名會社岩崎レール商會	代表 岩崎治郎吉	京橋、築地、三ノ三二	山口(東京)	京橋(56)	東三九〇
レール、車輛、橋梁、鐵道用機械器具	卸、小賣	東京	東京	資 三〇〇千円	合資會社五十嵐商店	代表 五十嵐小太郎	日本橋、江戸橋、三ノ五	住友(新橋)	日本橋(24)	東三三〇
船用石油發動機用附屬品	製造、卸	東京、大阪	内地、朝鮮	資 六〇〇千円	今津與市	今津與市	麻布、新堀、二	野村友	日本橋(44)	東五五五
中古發動機	製造、卸	東京、大阪	内地、朝鮮	資 三〇〇千円	今里情市	今里情市	品川、北品川、四ノ五〇〇	日本(芝)	高輪(44)	東五五五
信機、雙動機、聯動機	請負	東京、大阪	内地、朝鮮	資 三〇〇千円	株式會社石川島飛行機製作所	代表 澁澤武之助	麴町、丸ノ内、一ノ六ノ一	第一(丸ノ内)	丸ノ内(23)	東六六六
飛行機、自動車、發動機	製造、販賣、請負	各地	東京	資 二〇〇千円	株式會社石川島飛行機製作所	代表 澁澤武之助	一東京海上ビル新館四階	第一(丸ノ内)	丸ノ内(23)	東六六六
船具	卸、小賣	東京	東京	資 三〇〇千円	石田由松	石田由松	京橋、本八丁堀、五ノ一一	川崎第百	京橋(56)	一五七
車輛、船舶用腰掛蒲團、客車、客車窓カーテン	製造、卸	各地	各地	資 三〇〇千円	合資會社泉製作所	代表 泉德三郎	本所、向島押上、二六一	安田(押上)	墨田(74)	三三三
鐵塔、鐵柱、鐵道用品	製造	東京	内地、朝鮮	資 一、五〇〇千円	株式會社服部製作所	代表 中島統一	豐島、池袋、七ノ二、一九	武州(東京)	大塚(86)	一六〇八七
ナルド車輛各種運搬車鐵道用品其他鑄物	製造	朝鮮、東京	内地、朝鮮	資 一、五〇〇千円	島中太郎	島中太郎	芝、三田豐岡、二	安田(芝)	高輪(44)	三〇六

【汽車・汽船・航空機類並同用品】

【汽車・汽船・航空機類並同用品】

營業品目	種別	取引	仕入	引地	方	稅	營業收益	商	屋號又ハ	營業者名	營業所	取引銀行	電	話	電報
鐵道用品、チルド車輪、マリエール、諸機械	製造		内地	滿洲、朝鮮	内地、海外	資、1,000千円	資、1,000千円	工長谷川	場川	長谷川昌藏	京橋、月島通、八ノ一	住友(新橋)	京橋(56)	西六	東六〇〇
鐵工、造船業、一般	製造		東京、大阪	内地、海外	資、4,000千円	資、4,000千円			株式會社新編鐵工所	勸町、丸ノ内、三ノ四	山一、三井、興業、第四、長岡	内九ノ(23)自三〇至三三	東三六	東三六	
内外レール各種	卸、小賣		東京、神奈川、九州	内地、朝鮮	資、1,000千円	資、1,000千円			日本レール株式會社	日本橋、吳服橋、三ノ七	住友、川崎、百友、安田	日本橋(24)自三三至三六	東二九	東二九	
信號機、聯動機、轉轍器、鐵工、保安設備用品	製造、請負		内地	臺灣、朝鮮	資、1,000千円	資、1,000千円			日本信號株式會社	京橋、月島東仲通、三ノ六	住友、川崎、百友、安田	京橋(56)	六〇	シグナル	
船體材料、諸機械、兵器	製造、販賣		内地、支那、朝鮮、南洋	臺灣、朝鮮	資、1,000千円	資、1,000千円			株式會社日本製鋼所	日本橋、本町、二ノ一	三井、第一、三井、安田、十五、三井	日本橋(24)自三三至三六	東二九	東二九	
轉轍器、鐵工、軌條、運搬車、鑄物、諸機械、土工用具	製造		東京、埼玉	臺灣、朝鮮	資、1,000千円	資、1,000千円			鳥羽松之助	本所、松井、一ノ三五	第一(本所)	本所(73)	一六	一六	
次驛表示機	製造、販賣		東京	兵庫、大阪	資、1,000千円	資、1,000千円			東邦電氣株式會社	深川、龜住、二ノ一	金原(深川)				
機械器具、電車、電氣機	製造、請負		東京、栃木、神奈川、兵庫	全國	資、2,000千円	資、2,000千円			東洋電機製造株式會社	勸町、丸ノ内、三ノ四	三井、第一、三井、安田、十五、三井	内九ノ(23)	東二九	東二九	
飛行機用材料、各種金屬	卸		英國、米國	各地	資、2,000千円	資、2,000千円			東亞企業合資會社	勸町、丸ノ内、二ノ六	三井	内九ノ(23)	東二九	東二九	
船舶機械、汽機、起重機	製造		朝鮮、臺灣	朝鮮、臺灣	資、3,000千円	資、3,000千円			株式會社東京石川島造船所	京橋、佃島、五四	第一	京橋(56)自三三至三六	一六	一六	
鐵工品、鐵管	製造		内地、朝鮮	臺灣、朝鮮	資、3,000千円	資、3,000千円			加藤秀三郎	品川、南品川、五ノ二	三井	高輪(44)	一六	一六	

【汽車・汽船・航空機類並同用品】

營業品目	種別	取引	仕入	引地	方	稅	營業收益	商	屋號又ハ	營業者名	營業所	取引銀行	電	話	電報
電氣用諸材料、保護製品	製造		東京	内地、臺灣	資、1,000千円	資、1,000千円			東京イー、シー工業株式會社	世田ヶ谷、池尻、四三七	古三	青山(36)	三〇	東四〇四	
スパンナー、汽車、船舶	製造		東京	東京、大阪	資、500千円	資、500千円			株式會社東京鐵工所	品川、大井立會、五四六	古住	高輪(44)	三五	東八二七	
飛行機、自動車用品、發動機、兵器	製造		東京	東京、大阪	資、500千円	資、500千円			東京螺旋鐵株式會社	荒川、日暮里、三ノ六八四	川崎	下谷(83)	四八	東三三三	
眞鍮木捻子、眞鍮螺絲、飛行機用木捻子	製造、卸		東京	東京	資、1,000千円	資、1,000千円			株式會社大村商店	京橋、東湊、一ノ一〇	昭第	京橋(56)	八〇	東八二七	
船舶、鐵道、鐵山、工業	製造、卸		東京、大阪	道、奧羽、關東、中部、北海道	資、2,500千円	資、2,500千円			株式會社大森機械製作所	大森、新井宿、五ノ一二六	昭第	高輪(44)	四八	東三三三	
精密工作機械、飛行機用品、空氣壓縮機	製造		内地	東京	資、400千円	資、400千円			岡本信重	京橋、月島東仲通、五ノ六	安	京橋(56)	三三	東三三三	
轉轍器、鐵工、信號機、橋桁、レール、鐵道用品	製造		東京	内地、樺太	資、2,000千円	資、2,000千円			小野宣貴	京橋、月島西河岸通、三ノ二	安	京橋(56)	三七	東三三三	
運搬船、漁業船、冷藏船	請負		内地	内地	資、1,000千円	資、1,000千円			奧田航器合資會社	勸町、永田、一ノ三〇	三	京橋(56)	三七	東三三三	
航空機材及部分品	製造、販賣		東京、大阪	東京、各地	資、1,000千円	資、1,000千円			合資會社奧野商會	京橋、銀座、一ノ五	三	京橋(56)	三七	東三三三	
車輛用品機械、ダストキ	製造、卸		東京	東京	資、200千円	資、200千円			加藤秀三郎	品川、南品川、五ノ二	三	高輪(44)	一六	東三三三	
石ケン	製造		東京	内地、朝鮮	資、300千円	資、300千円			加藤秀三郎	品川、南品川、五ノ二	三	高輪(44)	一六	東三三三	
瓦斯機、鐵道用モーター	製造、販賣		東京、各地	内地、朝鮮	資、300千円	資、300千円			加藤秀三郎	品川、南品川、五ノ二	三	高輪(44)	一六	東三三三	
内燃機、發動機	製造、販賣		東京、各地	内地、朝鮮	資、300千円	資、300千円			加藤秀三郎	品川、南品川、五ノ二	三	高輪(44)	一六	東三三三	

【汽車・汽船・航空機類並同用品】

營業品目	種別	取引地	營業收益額	屋敷又バ	營業者名	營業所	取引銀行	電話	電報替
鐵道・鐵山、土木建築、水道用諸機械、製鐵、鑄造品	製造、販賣	東京、埼玉	六〇〇	工業商會	金井雄治	芝、南佐久間、二ノ三一	川崎第百(芝)	芝(43)	一七三
内外麻苧、ロープ、船具、漁具一式	製造、卸	全國	二〇〇		株式會社金久保商店 代表 金久保 榮次郎	日本橋、小堀、一ノ一	安第三	浪花(67)	三〇〇 東一九三三 カホ
造船	製造	埼玉	七〇	鐵工所村	柏村慶三	京橋、月島、西河岸通、六ノ二	安	京橋(56)	空六 ケ又ハカ
飛行機部品、工作機械、陸海軍精密部品、自動包裝機其他	製造	東京	七〇	鐵工所中	田中孝	芝、白金志田、一二	安(三田)	高輪(44)	三六三
鐵道用諸機械、ポイント、クックンク、ダブレット、閉塞器類、信號器	製造	東京、各地	二〇〇		合名會社月島電機工作所 代表 吉田儀作	京橋、月島通、一一ノ八	十二(東京)	京橋(56)	三六七
鐵道用諸機械、鐵道保安裝置一切	製造	東京、埼玉	二〇〇	中邊鐵店	中澤融	品川、北品川、五ノ四八〇	川崎第百(新橋)	高輪(44)	四四六
轉轍器轉又、鑄鐵、鑄鋼、砲金、信號標器、鑄物	製造	東京、大阪	一〇〇		合資會社中井鐵道機械製作所 代表 中井辰之助	品川、北品川、五ノ四八〇	川崎第百(銀座)	高輪(44)	四四六
發條、寢臺	製造	東京、大阪、獨逸、英國	一〇〇	大正スプ 作リング所	長榮敏明	本所、東駒形、四ノ九	安住(友本所)	墨田(74)	二六八 東四〇三 ナカ
鐵道用電路器具類、通信用器具類	製造	東京	一五〇	奈藏電機 工務所	奈藏春吉	品川、北品川、五ノ四七九	川崎第百(銀座)	高輪(44)	四四六
諸機械、船艦裝部品一般、飛行機部分品	製造	東京	七〇	鐵工所田	村田利八	芝、横新町、一三	第	三田(45)	三三三

營業品目	種別	取引地	營業收益額	屋敷又バ	營業者名	營業所	取引銀行	電話	電報替
造船鐵工業、土木建築業、陸上及船舶用機關	製造、請負	獨逸、英國、川	七〇〇		浦賀船渠株式會社 社長 今岡純一郎	麹町、丸ノ内、一ノ六ノ一	第	丸ノ内(23)	自八 至八 七〇元
鐵道用品一般	製造、請負	東京、大阪	二〇〇		合名會社山本工場 代表 山本榮男	品川、東大崎、五ノ七	第一(本店)	高輪(44)	二〇三 九三
飛行機、水雷砲用精密螺子並部分品	製造	東京	五〇〇		株式會社松尾螺子製作所 社長 桑本澄	澁谷、丹後、三二	第一(麻布)	青山(36)	四三三
造船機械裝金物、防火栓水道栓、消火栓、暖房用品	製造、販賣	東京	三〇〇		株式會社松尾工場 常務 吉富令藏	麻布、竹谷、二	第三(三田)	高輪(44)	三六三 三六三 三六三
鐵道用電氣揚示器、踏切警報器、電氣自動車	製造、販賣	東京	三〇〇		小島憲次	神田、小川、一	三安	神田(25)	天六 東三三三
信號機轉轍器、客貨車其他鐵道用品	製造	東京、各地	二〇〇	小島鐵工 業所	小島榮次郎	麹町、土手三番、一〇	十三安	九段(33)	二六三 二六三 二六三
鐵道軌道建設材料、車輛電線、鐵山土木用軌道	請負	内地、英國	一〇〇		株式會社鐵道材料社 社長 佐藤秀松	麹町、内幸、一ノ四	安	芝(43)	三〇〇 東七三六 ツテ又ハテ
鐵道用機械、器具、工具	卸、小賣	東京、埼玉	七〇	荒牧商店	荒牧秀吉	本所、吾妻橋、三ノ三	鐵十	墨田(74)	二二三 東一六〇〇 アラタ
飛行機各部	製造	東京	三〇	鐵工所奈	朝比奈幸太郎	芝、三田四國、二ノ三號	第古	三田(45)	二四六

【汽車・汽船・航空機類並同用品】

ウオナナ  はオヂラ

ナナオウ 小型
ペントートセット

目科業營

一般放送無線受信機
時報・氣象報受信機
高聲電話裝置
各種變壓器・蓄電器
特殊低周波增幅裝置
航空機用・自動車用
無線電信電話ラヂオ裝置

七歐無線電氣商會

營業所及工場

本店 東京市麻布區東町三四
電話高輪五二五七・七〇二九番
出張所 大阪市南區日本橋筋二丁目一
電話南四〇五四番
第一工場 名古屋市東區久屋町八丁目
電話東七六一五番
第二工場 東京市麻布區東町三四
電話高輪四八八二番
第三工場 東京市目黒區目黒不動驛前
電話高輪四八八二番
東京市麻布區新廣尾町

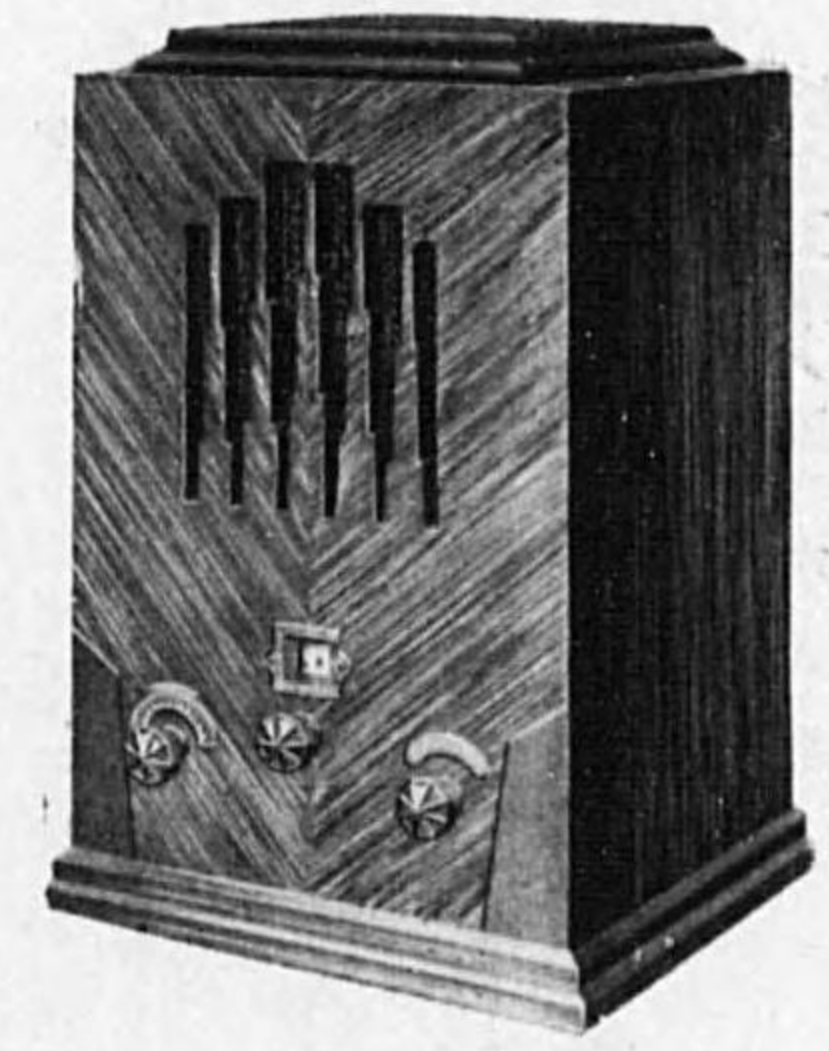

ウオナナはオヂラ

【汽車・汽船・航空機類並同用品】

營業品目	種別	取引	地方	營業收益	商號	營業者名	營業所	取引銀行	電話	電報
汽罐、水槽、瓦斯、製水器、煖房水道、鐵道用諸機械器具	請負	東京	全國	六〇	合資會社佐藤鐵工所 代表 佐藤忠彌	京橋、月島通、一〇ノ五	第一(深川)	京橋(56)	古六	
鋼鐵管、銅管、鑄管、飛行機材料其他	製造、卸	東京、大阪	全國、臺灣	六〇	佐藤喜三郎	神田、富山、五	川崎第百(神田)	渡花(67)	三〇三 東三〇 廿中	
レール、枕木、橋梁、機關車、車輛其他	請負	東京、獨逸	朝鮮	二〇〇	株式會社三樂商會 專務 武井 茂	芝、愛宕下、四ノ五三	十五(新橋)	芝(43)	三三 東三〇	
飛行船、氣球、天幕、マシント、レノコト、軌地	製造、販	東京	東京	五〇	株式會社氣球製作所 專務 豐間 靖	品川、東大崎、二ノ四二〇	三	高輪(44)	三〇 東三〇	
船舶、艦艇、飛行機、自動車、電機、內燃機、水雷、兵器	製造	日本、英國、獨逸、關東州、臺灣	内地、支那	資五、〇〇〇	三菱造船株式會社 會長 濱田 彪	麴町、丸ノ内、二ノ四	三	丸ノ内(23)	自 三〇 三〇	
航空機、航空用發動機、兵器、自動車、其他	製造	東京、獨逸	臺灣	資五、〇〇〇	三菱航空機株式會社 社長 舟越排四郎	麴町、丸ノ内、二ノ四	三	丸ノ内(23)	108 Tokyo	
鐵道用信號機、聯動機、保安裝置、軌道用品	請負、製	東京、埼玉	各地	二〇	峰 嘉六	深川、千田、二三九	川崎第百(龜戶)	本所(73)	三三	
軌條及鐵道布設材料並保線用工具類	卸、小賣	東京、福岡、廣島、新潟	東京、各地	三	宮澤格太郎	日本橋、南茅場、六一	三井(日本橋) 住友(東京)	茅場町(66)	三三 東三〇	
飛行機、部品、精密計器	製造	東京、大阪	東京、各地	資五、〇〇〇	篠澤工業株式會社 社長 篠澤 勇作	澁谷、伊達、三八	住友(東京)	高輪(44)	一八 東三〇	
ロケット、ポンプ	請負	東京	東京	二	下村甚之助	深川、豊住、一五五	金原洲時	本所(73)	三三	

- ◎歐米各自動車用品部 電話(青山)六一六二〇六一六六
- ◎貝印ガソリン及ゼニスモータ油正味配達 (青山)五一四四
- ◎フオードシボレー用品部 (青山)六〇四八

安全自動車株式會社

(本社) 赤坂區傳馬町三ノ四

◎タツジアラサー乗用及トラツグ直輸入

(青山)三〇二四
七八九三

◎安全自動車代々木工場

(四谷)一〇五五

◎其他自動車組立、乗合自動車營業

營業科目
陸軍用品
飛行機部分品
自動車部分品
其他精密加工
並プレス加工一般

合名發工舎

東京市淀橋區下落合二丁目八九五
電話大塚(86)三八五八番
振替口座東京五一二二九番

製作品目
航空機諸機械
精密螺子及び
部分品製作

大川榮作製作所

大川榮作

東京市品川區大崎本町三丁目六二八番地
電話高輪(44)四七四三番

ダイキヤスチングス

東洋最古ノタイガスト

ダイガスト合資會社

東京市品川區東大崎五丁目廿四番地
電話高輪(44)三〇一七〇番
(三九七七番)

TB ADE-MARK
DIECAST

精機工業ノ母
寸法正確統一
大量生産
價格低廉

フオード特約販賣店

合資會社 大東自動車商會

東京市品川區大井海岸二四九八番地
京濱電車大森海岸下車新國道
電話大森二七三番
高輪六九一番

戸畑鑄物株式會社特製品

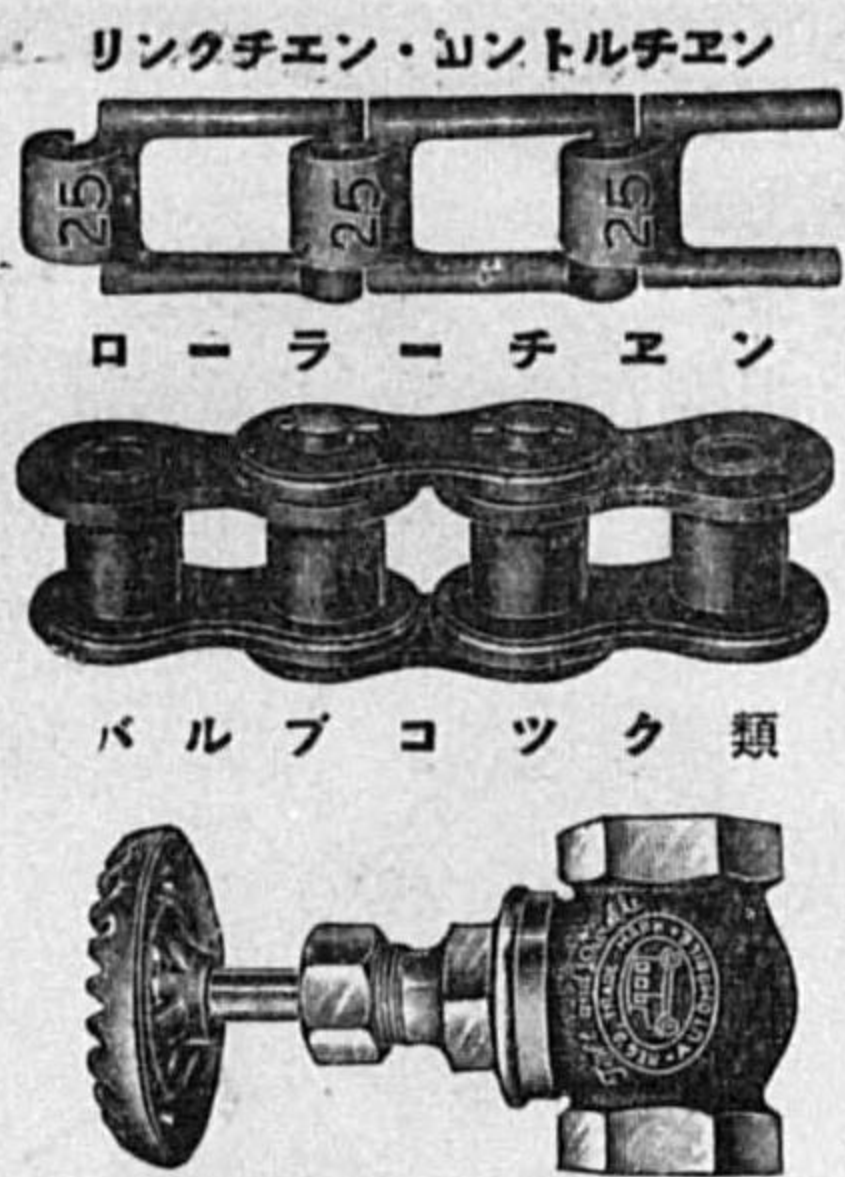

國産舶來チエン類全般、バルブコック類一般、工具類一般、高載バルブ用ジスク各種、鑄造工場用各種専門機械、輸送装置諸機械、其他全般商品の輸出入業

商輸直 兼松商店機械部

東京市澁谷區北谷町五番地
電話(青山)六一六二〇六一六六
特設(トウキョウ・チエン)部
電話(東京)四七一〇番地
支店 電話(東京)三吉町一丁目七番地
電話(東京)長者町一〇六三番

合名會社 栗崎齒車製作所

代表社員 栗崎文次郎

東京市芝區白金志田町十二番地
電話高輪(44)五一九七番

各種齒車専門製作

相澤鐵工所

足利工場
電話本所(73)〇二五六番
東京市橋本區菊川町二丁目五十八番地
電話本所(73)〇二五六番
足利市伊勢町
電話二六三番



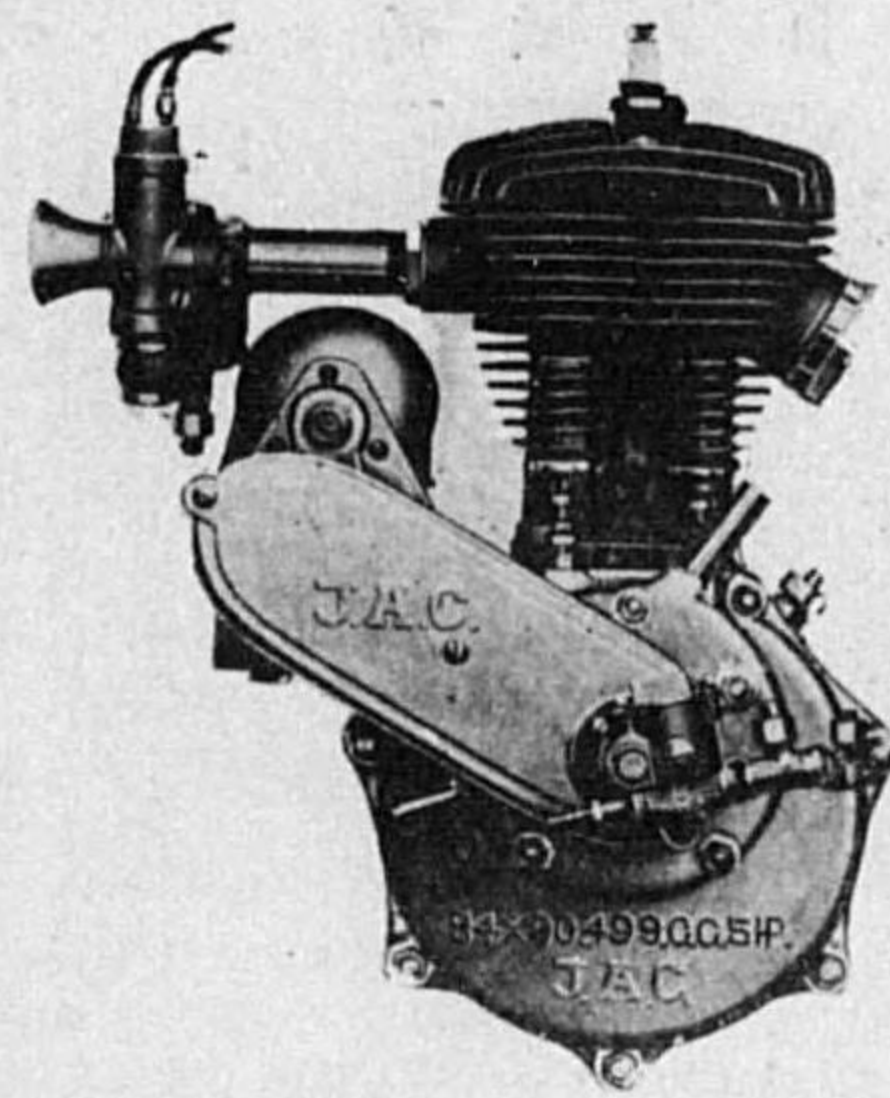

純國産
絶大ナル信用ト長キ經驗ヲ有スル
JAC空冷式ガソリンエンジン

500cc エンジン
各官廳御用
日本内燃機株式會社
東京市大森區大森三丁目八五九
電話 大森 二五二、九四九

工場
敷地 八百余坪
建坪 六百坪
備蓄動力 四十五台
僱職工 百二十人
年産 百二十万本

NIPON RING

日本ピストンリング製作所
東京市芝區田村町四丁目四番地
電話 芝(43) 二〇八六番



製作品目
化學工業用諸機械
各種ポンプ
特殊バルブ
ガソリンスタンド

特許品
罐洗條機 特許第 100669 號
ガソリンスタンド 特許第 2443 號
減摩用グリース製造装置 特許第 98623 號
液體計量装置 實用新案第 164563 號
チープクリーナー 實用新案第 178294 號

東京市城東區大島町二ノ五一九
小久保製作所
電話本所(73) 二七八九番

S.E.S.

三相モーター
分相式

1/2馬力 ¥
1/4馬力 ¥
1/10馬力 ¥

銅皮無比

東電承認試験済 ◆ 拾ヶ年保険

合資會社 **酒井製作所**
東京淺草神吉町四九 電話下谷七九五五

フオード特約販賣店
日本商會
東京市麴町區内幸町衆議院前
電話銀座(57) 二二二
四四四
三二一
番番番

中央自動車株式會社
東京市麴町區有樂町二丁目七番地三
電話 丸ノ内(23) 四二七五
一八番番

TADI ENGINEERING WORKS:
SHIBAURA TOKYO

自動車
シリンダーボーリング
並ニ高級パーツ製造
大正十三年創業

田治製作所
東京市芝區芝浦町三ノ二
電話 三田(45) 一四八〇
三四八番番



株式會社 **前田鐵工所**
東京市向島區隅田町二丁目一六二九番地
電話 墨田(74) 三二八〇
八五七三番番

- 一、煖房並ニ給湯用ボイラー各種製作販賣
- 一、煖房用放熱器各種製作
- 一、煖房、給湯裝置工事設計請負
- 一、諸機械用鑄物製作販賣

創業大正四年
專賣 芝田式電氣冷凍機
特許 芝田式加熱冷蔵庫
家庭用——營業用

陳列ウキン
各種冷蔵庫
冷風冷房裝置
ミルックブラント
アイスクリーム製造裝置
製氷、冷藏裝置
一般化學試驗用低溫裝置

諸官省、研究所各學校研究室上納

專門製作
芝田製作所
東京市荒川區南千住町五丁目
電話淺草 1028

營業品目
 KST瓦斯倫機關車
 デイゼル機關車
 鐵道用モーターカー
 ロードローラー
 其他内燃機關製造販賣

米國ハーキユレス會社日本總代理店
加藤製作所

加藤秀三郎

東京市品川區南品川五丁目廿一番地
 電話高輪(44)一八〇八番

發賣品目
 富士霸王號自轉車
 富士宣傳號自轉車
 ケント號自轉車
 ホドソン號自轉車
 スリフ號自轉車
 スポーツ號自轉車
 鬼士號自轉車
 富士印
 チェン
 ハン
 ベン
 タ
 フ
 キ

工場 大日本自轉車株式會社

株式會社 日米商店

本店 東京市京橋區銀座五
 電話銀座・五〇八・九〇九・京橋一四六一
 支店
 大阪市北區堂島一丁目一四
 名市西區傳馬町三〇一
 福市西區傳馬町三〇一
 京市府一馬場三三
 臺市本七四八、一、二、三、四、五、六、七、八、九、一〇、一一、一二、一三、一四、一五、一六、一七、一八、一九、二〇、二一、二二、二三、二四、二五、二六、二七、二八、二九、三〇、三一、三二、三三、三四、三五、三六、三七、三八、三九、四〇、四一、四二、四三、四四、四五、四六、四七、四八、四九、五〇、五一、五二、五三、五四、五五、五六、五七、五八、五九、六〇、六一、六二、六三、六四、六五、六六、六七、六八、六九、七〇、七一、七二、七三、七四、七五、七六、七七、七八、七九、八〇、八一、八二、八三、八四、八五、八六、八七、八八、八九、九〇、九一、九二、九三、九四、九五、九六、九七、九八、九九、一〇〇

日本自動車株式會社

東京市赤坂區溜池町三十番地

赤坂電話(48)
 〇〇〇三二一
 〇〇〇六五四
 長長
 〇〇〇九八七



サカキ ロード ローラー
 弊所は瓦斯倫機關車及軌道自動車製作ノ本邦ニ於ケル元祖ニシテ國產ロードローラー製作ニ於テモ共ニ古キ經驗ヲ保有シ居レバ構造取扱等總テノ特長ハ他車を凌駕シ價格ノ低廉ハ東邦唯一タル専門工場ノ賜デアリマス

諸官廳御用
酒井工作所
 東京市芝區芝浦町
 電話三田(45)930番

「ロボット」印 優良國產工具
 其他國產及歐米諸機械並ニ工匠具
 「チャンピオン」スプレーキライニング
 「ダンロップ」ブレーキライニング
 諸自動車用品類
 「フイルム」小型活動寫眞機
 「ベルエンド」ホエルスタンダー活動寫眞機
 活動寫眞機 附屬用品

株式會社 大澤商會東京支店

東京市京橋區銀座西二丁目五番地
 電話京橋(56) 六一〇 三三三 三三三
 振替口座東京九一三三九
 内國電報受信略號ケフパシジエオウ

其モモラ 航モ消モ乘
 他テデチ 諸機噴機製器器
 自動車附屬品部分製作販賣

西野製作所

東京市京橋區木挽町六丁目(昭和通商工省前)
 電話銀座(57) 四〇二 三八二 一七七 九七九
 振替口座東京四二二 三三三 一七七 九七九
 販賣店 東京市京橋區木挽町五(歌舞伎座前) 電話銀座(57) 四三三 五三四
 營業所 大阪・名古屋・福岡・京橋・板橋
 工場 東京芝工場・大井工場

株式會社 本田商店

製造販賣品目

礦山用電氣・揮發油・安全灯各種
 船舶用諸灯・電氣照明器具
 機械織金網・高級プレスワーク

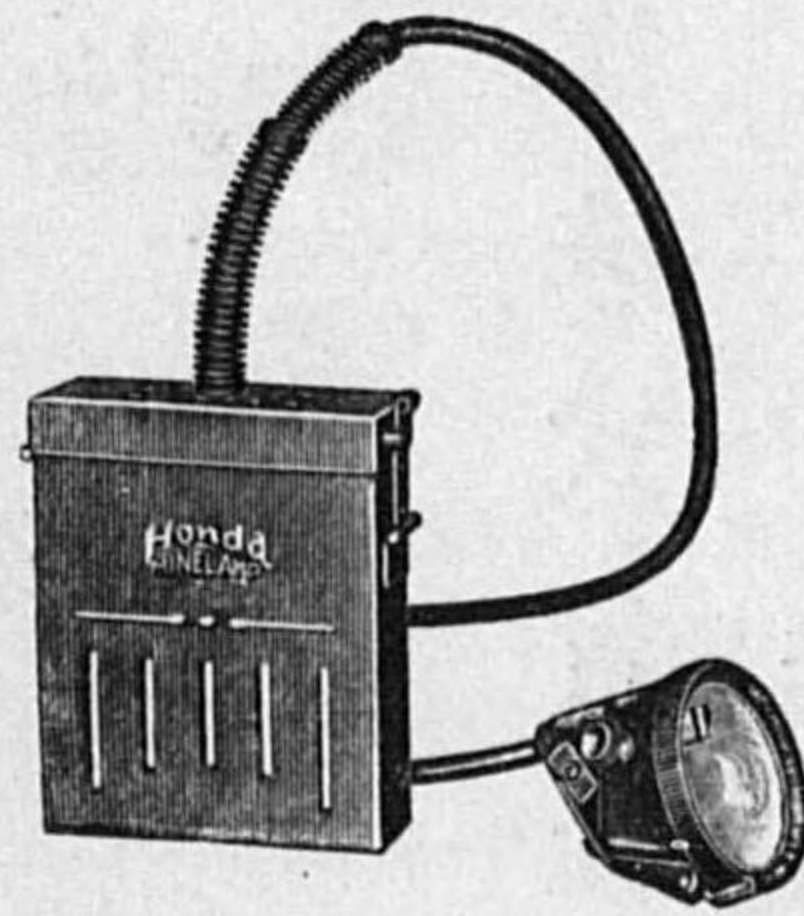

本店 東京市京橋區八丁堀四丁目九番地
 電話京橋(56)1290. 2540. 4064
 振替口座東京 25952
 工場 京橋區八丁堀四丁目九番地
 支店 品川區北品川四ノ五六〇番地
 出張所 橋川區市塚北二條西四丁目雄

輸出並内地向
 各種電球製造販賣

トウヨウランプ製造元

東洋電氣合資會社

代表者 山田學而

東京市大森區大森三丁目一三二三番地

電話大森(一)七三五五番

自動車用フエンダー製造販賣

海老原製作所

海老原直太

本社 東京市品川區京濱國道海晏寺前
 電話高輪(44)一四四七〇番
 大阪營業所 大阪市北區中ノ島七丁目船津ビル
 電話土佐堀(五)六三七一八番

目科業營

各種鍛造品、ドロップフオージ
 一般熱處理、航空機部分品
 自動車部分品製作並ニ
 一般機械製鐵板加工



染谷鐵工所

電話高輪(44)〇六八六番
 麻布工場 東京市麻布區新廣尾町一ノ一一一
 電話高輪(44)七七三〇番
 品川工場 東京市品川區北品川四ノ五六〇番地
 電話高輪(44)六八八六番

瓦斯倫エンジンの更生に
 シリンダーの研磨を!!

機關壓縮不足爆發不良のもの
 瓦斯倫及滑油消費過量のもの
 機關に騒音を發するもの

瑞西國ケレンベルグ會社製
 世界最良のシリンダー研磨機

シリンダーの研磨と
 クランクシャフト研磨は

クラックシャフト研磨機にて 最新の經驗
 ロットベアリングを研磨の圖 最新の機械
 最良の作業
 最短の期日
 最低の價格 } の工場へ

進興社泉自動車製作所

東京市赤坂區田町六丁目三番地
 四番地

電話青山(36)四四四六番

川口工場

埼玉縣川口町飯塚四三一六番地(鑄造部)

製品は適材に合理的熱處理を施すを以て
 耐久力絶大現實に國産品の優良を誇る

自動車用ピストン、バルブ

HA 晴山 機械工場

東京市芝區白金三光町一五九
 電話高輪(44)五四六〇番
 大阪營業所 大阪市此花區上福島中三丁目
 電話福島七二三番

純國產

營業品目

各各種種各各種種
 各各種種各各種種
 各各種種各各種種
 各各種種各各種種
 各各種種各各種種
 各各種種各各種種
 各各種種各各種種
 各各種種各各種種
 各各種種各各種種

八幡製鐵所特殊鋼特約賣捌所

特殊製鋼株式會社

東京市蒲田區雜色町四三九番地
 電話蒲田七三〇番
 電話大森一二五五番(事務所專用)

東京營業所

東京市麴町區丸之内二丁目二番地
 丸ビル六階二三號室
 電話九ノ内(23) 三九八七番
 三九八八番
 三九八九番

自品業營

鐵骨、橋梁、鐵塔
 瓦斯、溜石、油槽
 瓦斯、發生、重機
 各種、學用、諸機
 化學、工學、用機
 汽罐、水壓、鐵管
 一般、鐵工、一式

安藤鐵工所

東京市京橋區月島東仲通五ノ五
 電話京橋(56) 一五六一八番
 一七八〇番
 一八〇番

**Cast Steel, Manganese Steel,
and
All Steel Machinery.**

營業目
 製鋼部 一般鑄鋼製品類。滿僚鋼其他特殊鋼
 機械部 土木鑛山用機械。各種粉碎機械
 揚揚機、浚渫機等。鑄鋼ヲ主體トスル機械類

渡邊製鋼所

所長 武夫 渡邊 了 邊 了 邊 了
 營業部長 佐藤 英 藤 英 藤 英
 工場長 矢野 純 野 純 野 純

營業所 東京市麴町區丸之内一ノ六七(海上ビル)
 電話九ノ内(23) 四六二七・四六二八番
 工場 東京市蒲田區桃谷町五丁目
 電話大森一四五八番
 出張所 大阪市北區堂島濱通一ノ一(堂島ビル)
 電話北(36) 五八九〇番

目課賣販作製

鐵道電氣及機械的保安裝置
 聯動裝置・信號各種
 轉轍器・信號各種
 其他製作取付工事一式
 其他正式自動貨車掛計重式
 其他一般衡器製作販賣

大正製作株式會社

營業所 東京市神田區鍋町十八番地
 電話神田(25) 四七一七番 二四六五番
 東京市品川區南品川四ノ五〇番 三九六二番
 電話高輪(44) 六六七三番
 出張所 橫濱市中區戶部町三三番
 電話長者町(3) 二一三五番
 同 出張所 電話市司樓二〇二〇番
 電話門司樓二〇二〇番

目科業營

一、電氣自働信號裝置 一、各種機械式信號機
 一、聯動裝置 全電氣式 及轉轍標識 專門
 機械式 一、各種踏切警報機 製作
 一、電動轉轍機 一、同工事設計請負



大同信號株式會社

本社及電機工場 東京市大森區大森町三ノ九八七
 電話高輪(44) 六八六九番 大森三二九八
 指定工場 支社及機械工場 富山市外東岩瀬町七一
 電話岩瀬(〇) 一九九番
 大連出張所 大連市東成區北生野町二ノ五〇(電話天王寺區二九五番)
 大連市若狹町二九三(電話三所商會) 電話北出張所(電話〇三番)
 臺北代理店 臺北市北門町八二(電話三所商會) 電話北出張所(電話〇三番)

場工名指御局道鐵各

鐵道信號聯動裝置專門

一、聯動機(電氣及機械的)一式
 一、信號機(同上)各種
 一、自働閉塞信號機(各種附屬品共)一式
 一、雙動機及標識 各種
 一、タブレット式閉塞器
 一、轉轍器及轍叉
 其他鐵道保安設備機械一式
 右設計製作並ニ裝置工事請負

東京鐵道機械製作所

所主 今里 情 市
 東京市品川區北品川四ノ五〇〇番地
 電話高輪(44) 三三五三八番
 受信電話シナカワ、イマサト

遞信省電氣試驗所 小川博士發明
酸化銅整流器發賣

特許第八四二一七號 第八四五〇五號 第八六四一六號
 第八六八五九號 第八七四七九號 第九一六七八號
 實用新案第一三五六九五號



日本信號株式會社

東京市京橋區月島東仲通三ノ六
 轉轍器並轍叉 自動閉塞信號機
 機械電氣電空聯動裝置 踏切警報機
 交通整理信號機 自動列車制動裝置
 酸化銅整流器 其他鐵道保安裝置及線路用品

株式會社 集成

代表者 取縮役社長 藤山 愛一郎
 取縮役 藤山 雷太郎
 同 小倉 敬止
 同 伊吹 震
 同 藤山 九一
 同 藤山 九一

東京市京橋區寶町二丁目六番地
 集成ビルディングA號館

資本金參百萬圓
 主たる營業種目
 電話京橋(56) 四四七二番
 四四七三番
 四四七四番
 東京京橋郵便局私書函第二十號

○證券、地所部
 不動産、有價證券の所有買賣

○保險部
 内外各火災海上保險會社代理店
 火災、海上、傷害、自動車、盜難、其他一般損害保險代理及仲介

商事部

○貿易
 輸出入 鋼材、鋁、銅、鉛、其他諸鐵器及一般食料品

○機械部
 輸入 粗鋼材、ピレット、スクラップ建築用、鋼材、鋸力板、鐵板、水性塗料、防蝕塗料、工業藥品、其他

川崎車輛株式會社製
 各種船舶、アイセルエンジン、水壓管、オイルタンク、ガスタンク、建築用鐵骨鋼橋桁、鐵塔、セメント用機械

○塗料
 英國シリンズ、アラザニス會社製
 高級油煉水性塗料、ホルムズデマナ
 ハバー
 獨逸マックスの製會社專賣品
 耐酸アルカリ塗料トルネシット
 トルネシット無色(上中下塗用)
 トルネシット灰色(上中下塗用)
 レッドオキサイド(下塗用)
 SPアラック(下塗用)

和洋建築金物室内裝飾金物類
 メールシュート及ダストシュート類
 設計並ニ施工請負



柿沼正三商店

營業所 日本橋區茅場町二丁目
 電話茅場町(66) 七七四八番
 本所區龜澤町四ノ八
 電話本所(73) 七二六五番
 荒川區尾久町三ノ二三四五
 鐵工部

主要製造品目

製七水ボク起捲エロ 鐵粉運土
 紙メ、ン、ラ、ツ、レ、ン、骨、木
 機、ト、及、ヤ、重、揚、一、ハ、碎、搬、機
 械、製、鐵、水、1、タ、製、機
 造、壓、各、ヤ、機
 等、機、管、機、種、機、機、機、機、機

一搬機械製造
共立機械製作所
 東京市芝區芝浦町二丁目三番地
 電話三田(45) 一三二四番

採砂 浚
 掘機 漑船
 水上用・陸上用
無限軌道

專門製作・型錄送呈
 東京市日本橋區通二丁目五番地
三泉工業株式會社
 (日本興業銀行日本橋支店三階)
 電話日本橋(24) 3720番
 振替口座東京 77116番

營業品目

其各計製七原鐵建士鑛
 他種器粉メ動道築木山
 一工衡用用用用用
 般業試諸製諸諸諸諸
 諸用驗機造機機機機
 機機器機機機機機
 械械類械械械械械

TKS 東洋工業社

麴町區丸ビル七階
 電話丸ノ内(23) 三〇四八番
 振替口座東京 四七七三五番
 工場 東京市深川區本村町三一

創業 明治貳拾八年
資本金 壹百萬圓

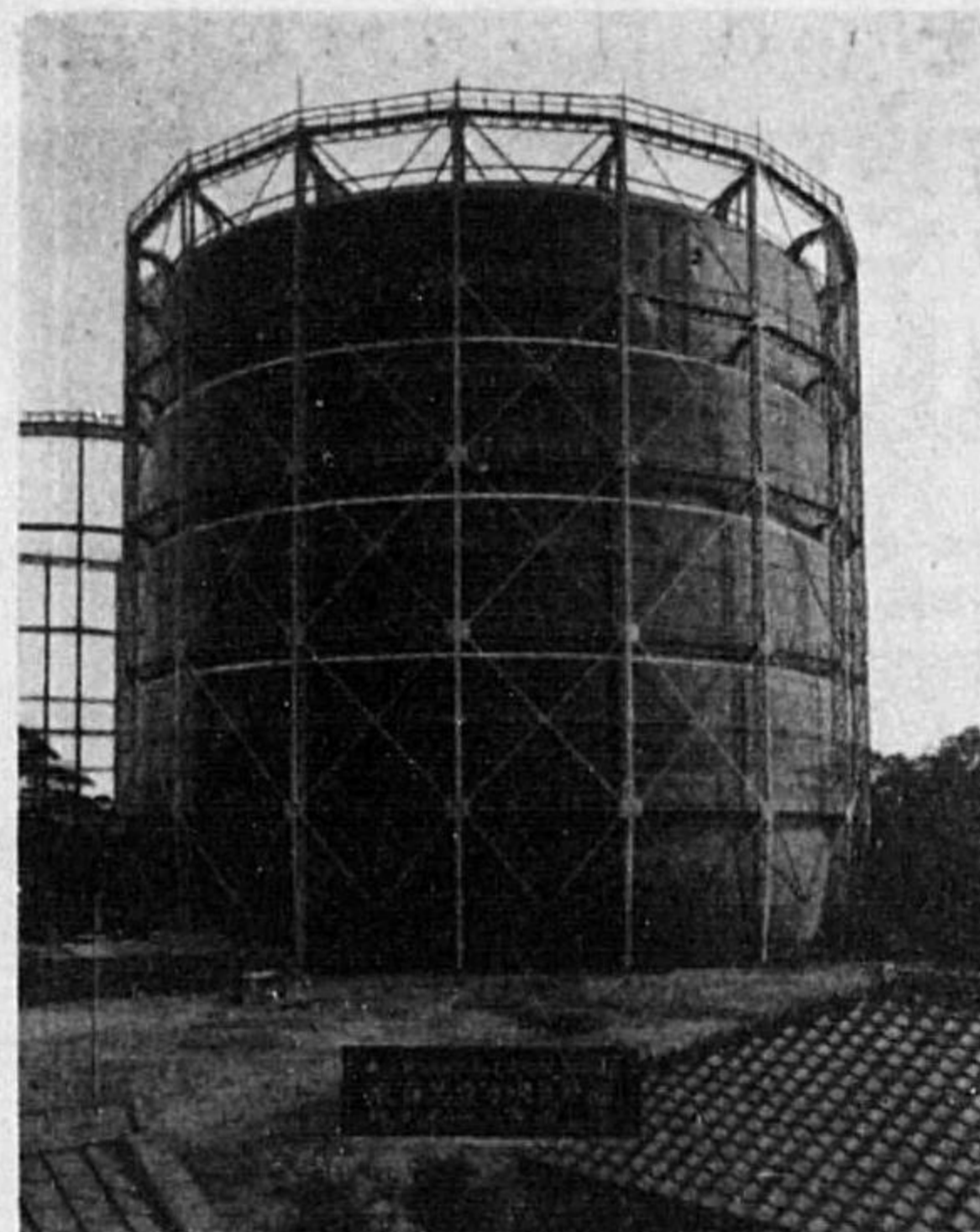

最近納入セル東京瓦斯株式會社澁橋供給所設
貳百萬立方呎瓦斯溜

主要製作品目

瓦斯製造用諸機械一式
水火力發電用諸機械一式
化學工業用諸機械一式
土木建築用諸機械一式
建築鐵骨、汽罐及煙突
其他鐵工業一般

販路

内地・朝鮮・臺灣・北海道・南、北樺太等
特許竝ニ實用新案貳拾數種所有

▲瓦斯企業竝ニ化學工業用諸設備ニ就テハ何卒御照會賜リ度候

株式會社 石井鐵工所

本社及工場 東京市京橋區月島西仲通五丁目十一番地 電話京橋(56) 〇三八七番
〇四四三番
〇五八九番
聽戶工場 東京市城東區龜戶町九丁目三十七番地 電話墨田(74)二一三七番

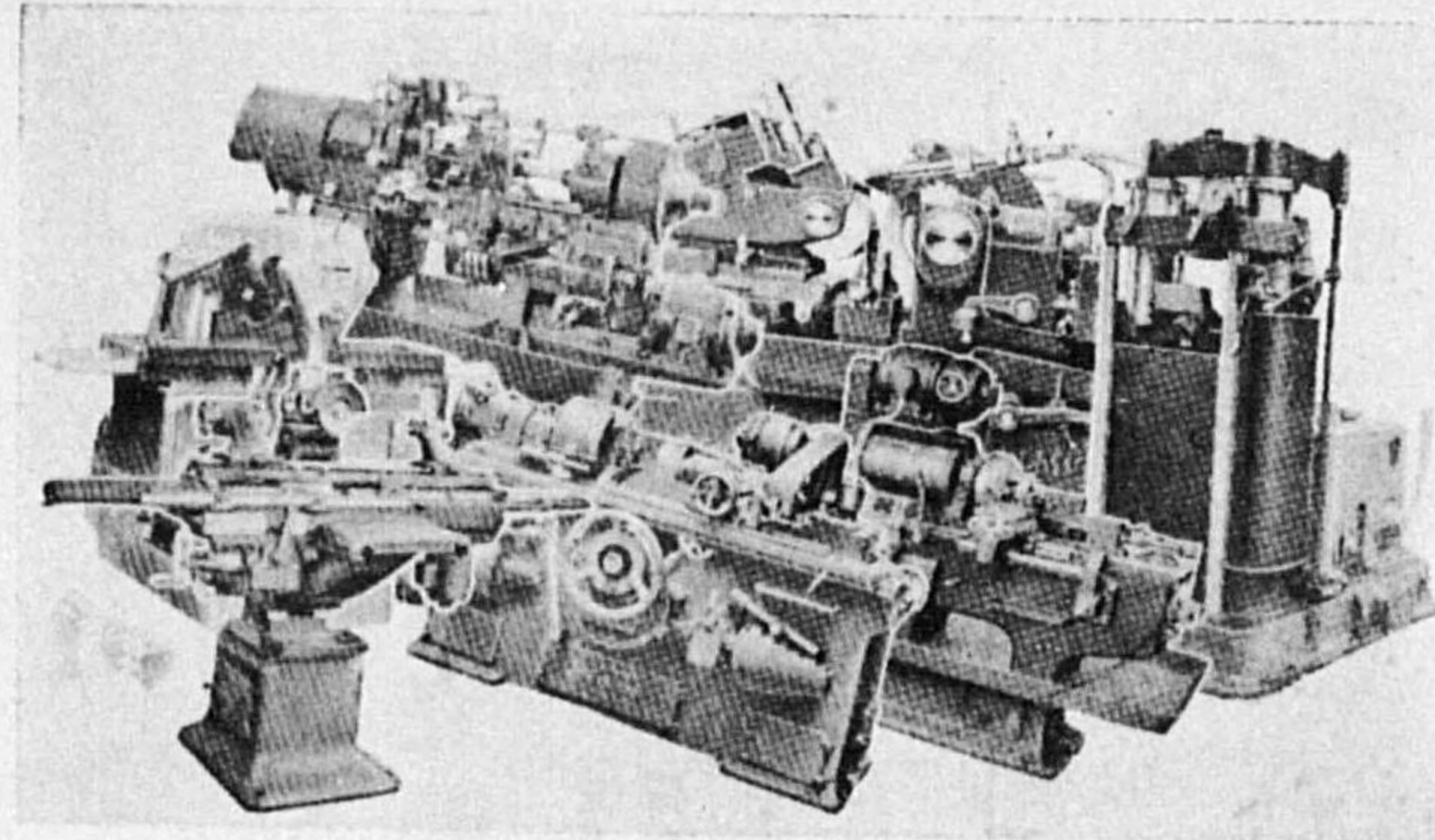

世界優秀工作機械

獨乙：アルフレットH ミュツチエ社—般工作機
米國：ボッタージョンストーン社—自動機
米國：モナーク機械會社—高速度旋盤
瑞典：リツチヨツピンク機械會社—研磨機各種
其他：歐米一流製造所

株式會社 山武商會

東京市丸の内八重洲ビル
大阪市北区堂島二ノ一五
名古屋・小倉・札幌
大森製作所・計器工場・東京市大森

世界ノ標準測定器、試験器

米國ブラウン計器會社—高溫度計、容量計
米國ネーラン會社—溫度、壓力、容量計
米國ショアー會社—硬度計
瑞典アルクアー會社—硬度計
獨乙カールツアイス—工場用測定器
其他歐米一流製造所

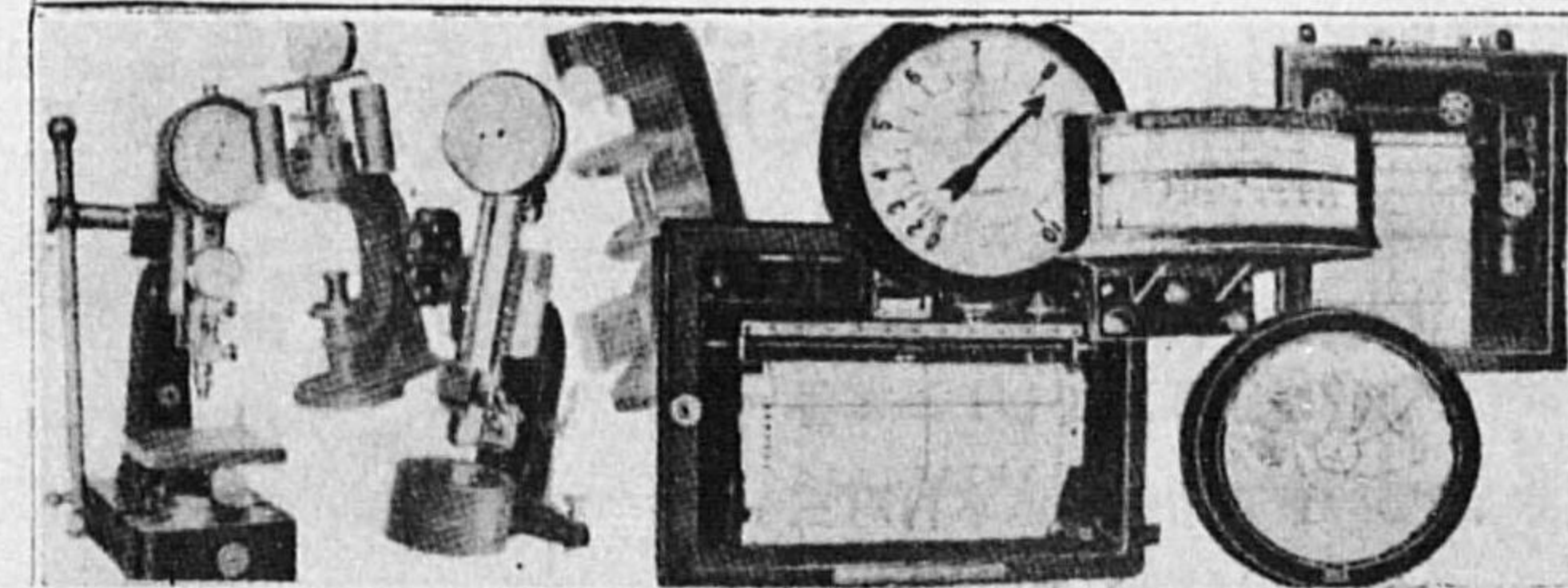

飛行機用品、全部分品	織、船、織装金具、諸機械附用品、金具、建築金具	鐵道機械、發電機、モーター、電氣用品、同	船舶及自動車	船舶用内燃機	價廉パイプ及車輪金具	各種レール、車輛諸機械器具、鐵道及鑛山土木用	漁具、船具、汽船、造船用品、機械金物工具、其他
卸、輸入、小賣	製造	製造、販賣	製造、請負	製造、販賣	卸	製作	小賣、卸
内地、米國	東京	東京	東京	東京	東京、大阪	英國、獨逸	關西、東京
内地、殖民地	東京	内地、滿洲、朝鮮、臺灣	資	全國	東京	内地、殖民地、支那	東京、千葉、茨城、埼玉
資	資	資	資	資	資	資	資
二千円	七千円	二千円	二千円	七千円	七千円	三千円	三千元
株式會社日加商會	本直慎吉	本澤注連松	株式會社田川造船所	鈴木工務所	鈴木工務所	鈴木工務所	鈴木工務所
芝、南佐久間、二ノ二五	京橋、新加島、西二ノ八	麹町、丸ノ内	向島、寺島、三ノ一〇	京橋、本八丁堀、四ノ四	淺草、並木、六	京橋、銀座、一ノ五ノ一五	日本橋、箱崎、一ノ二
川崎第百	昭和小網町	山口(丸ノ内)	古山(丸ノ内)	三十四(本八丁堀)	第一	川崎第百	昭和小網町
芝(43)	京橋(56)	丸ノ内(23)	墨田(74)	京橋(56)	淺草(84)	京橋(56)	茅場町(66)
三三三	三六一	三三三	三六一	三三三	三三三	三三三	三三三
東三又ハモ	東三又ハモ	東三又ハモ	東三又ハモ	東三又ハモ	東三又ハモ	東三又ハモ	東三又ハモ

世界一獨逸 M・A・N デイゼル機関ノ國産化

國産横濱M・A・N

内務省土木試験所唧筒室納メ
横濱M・A・Nデイゼル機関 75 B.H.P 三臺

デイゼル機関

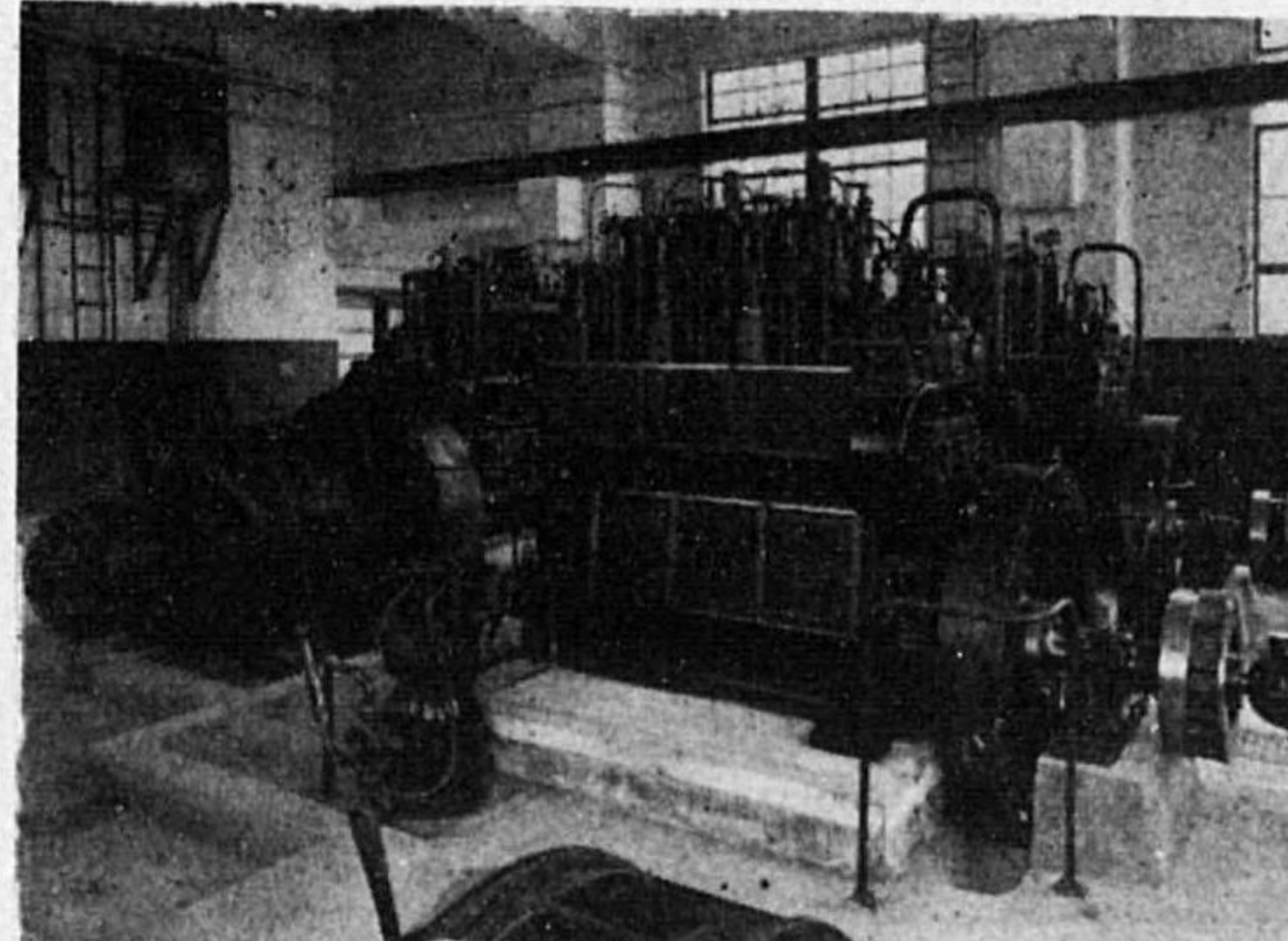

船用・陸上諸動力用

單働四衝程式(中、小、馬力用)
50馬力ヨリ各種

單働並複働二衝程式(大馬力用)
1,200馬力ヨリ 12,000馬力迄
(型錄進呈)

營業科目

- 各種船舶建造並修理
- 汽機、汽罐、デイゼル機関
其他諸機械ノ製作修理
- 鐵橋梁、タンク、鐵塔等諸般鐵工業
並ニ電氣銲接作業
- 木工、家具、室内裝飾
- 船渠及曳船、海難救助
- 倉庫業一般

海上ヨリ見タル工場ノ一部



横濱船渠株式會社

本社 横濱市中區長住町三番地 電話本局(2)1431.(代表)
東京出張所 東京市丸ノ内一ノ六東京海上ビル 電話丸ノ内4672.
大阪出張所 大阪市北區宗是町一ノ六阪ビル 電話土佐堀4393.

自動車・自轉車・諸車類

1. 自動車、オートバイ、及同部分品
2. 自轉車同部分品
3. 荷車、馬車、人力車三輪車其他

(1) 自動車、オートバイ、同部分品

營業品目	種別	取引	地方	營業收益額	商號	營業者名	營業所	取引銀行	電話	電報略替
自動車三輪車、自轉車、同部分品	卸	東京、大阪	關東、東北、北海道、中北	二〇〇千円	合名會社飯塚商店 代表 飯塚德造	日本橋、綱敷、三ノ一	安田(銀座) 越	浪花(67)	二五〇 六一	東一六三
自動車、車室專門	製造、販賣	内地	内地	二〇〇千円	岩谷自動車株式會社 專務 長田源一	京橋、銀座、一ノ三	山口(銀座)	京橋(56)	四〇〇	東六六 ス又ハス
自動車、飛沫除器、艶出液 カクイドボミ	製造、請卸	東京	内地、朝鮮、臺灣、樺太	七千円	板谷雄助	赤坂、福吉、一	日本晝夜(赤坂)	青山(36)	七六	東六六 ス又ハス
自動車自轉車附屬品、工具 電氣器具	貿易、製造、卸	英國、米國、獨逸、佛國	内地、支那、朝鮮、臺灣、英國	二五千円	合資會社猪俣商店 代表 猪俣眞造	京橋、京橋、三ノ二	住友(東京)	京橋(56)	五九	東七二
フォード自動車、同部分品、附屬品	小賣	横濱	全國	七千円	株式會社今井商店 代表 今井眞廣	神田、錦町、一ノ六	日本晝夜(神田)	神田(25)	三三	東七二
各種自動車、其他內燃機 關	製造、修理		内地、朝鮮、臺灣	二、五〇千円	株式會社石川島自動車製作 所社長 濵澤正雄	京橋、新佃島西、三ノ五	第一	京橋(56)	三九 三九	東七二
各種自動車用品一般、諸 機械工具	製造、卸	東京	朝鮮、臺灣、樺太	七千円	泉谷春	芝、今入、二四	昭川 崎第百	銀座(57)	四七	東七二
自動車同附屬品、修繕	卸、小賣	大阪、東京	東京	二〇千円	合資會社長谷川自動車商會 代表 長谷川歡三	麴町、内幸、一ノ六	第一(日比谷)	銀座(57)	三三	東七二

【自動車・オートバイ・同部分品】

【自動車・オートバイ・同部分品】

營業品目	種別	取入	引地	販賣	營業收益額	屋敷又は商號	營業者名	營業所	取引銀行	電話	電報略符	
自動車、同部分品	卸、小賣	米國	諸國、東洋	資 1,000千円	100千円		日本インデアン自動車株式會社 専務 金子民三郎	四谷、東信濃、一〇	ナショナル	四谷(35)	四〇	
自動車及同用品類	貿易、製	伊太利	日本、朝鮮	資 1,000千円	100千円		日本ファイアット自動車株式會社 會長 梁瀨長太郎	京橋、京橋、二ノ二ノ一	昭和(吉野町)	淺草(84)	空六	
自動車、自轉車、人力車 タイヤ、其他ゴム製品	製造、販	東京	東京	資 200千円	200千円		日本護謄株式會社 専務 天野龜吉	淺草、玉姫、一三八	昭和一(吉野町)	淺草(84)	空六	
空氣制動機、自動三輪車 其他諸機械	製造	全國	全國	資 200千円	200千円		日本エンヤブレーキ株式會社 社長 鳥村鷹衛	麹町、丸ノ内ビル第五七八號	第一	丸ノ内(23)	三〇〇	
各種自動車同附屬品、修繕、飛行機塗料	製造、卸	米國、英國、佛國、臺灣	內地、朝鮮	資 3,000千円	3,000千円		日本自動車飛行機タイヤ製造株式會社 取締役 吉田靜吉	豊島、雜司ヶ谷、七ノ一、〇〇〇	古武	河州	牛込(34)	元
自動車、飛行機、タイヤ	製造	東京	東京	資 6千円	6千円		日本モーター三輪製車株式會社 代表 柴武三	下谷、御徒、三ノ二	住友	下谷(83)	三〇〇	
モーター三輪車	製造、卸	東京	東北	資 8千円	8千円		日米スター自動車株式會社 社長 相羽有	赤坂、溜池、二	住友	赤坂(48)	三〇〇	
自動車同部分品	卸、小賣	米國	內地、殖民	資 1,000千円	1,000千円		株式會社日加商會 社長 早川二郎	芝、南佐久間、二ノ二五	川崎第百	芝(43)	三〇〇	
自動車用品及部分品、諸機械工具	卸、小賣 直輸入	米國、獨逸	内地、滿洲	資 1,500千円	1,500千円		西野慶次郎	京橋、木挽、五ノ四	川崎第百(銀座)	銀座(57)	三〇〇	
自動車同部分品、諸噴霧器	製造、卸	東京	南洋	資 1,500千円	1,500千円		西野慶次郎	京橋、濱町、一一	川崎第百(銀座)	銀座(57)	三〇〇	

營業品目	種別	取入	引地	販賣	營業收益額	屋敷又は商號	營業者名	營業所	取引銀行	電話	電報略符
自動自轉車同三輪車、其他附屬品	輸入、販	英國	東京、大阪、名古屋	資 200千円	200千円		東西モーター株式會社 取締役 小野梧式	芝、田村、六四	安田	田芝(43)	ヒコク
自動車、ボデー、ガンリ、機關車	製造	東京	栃木、静岡	資 200千円	200千円		東京自動車製造株式會社 代表 春日井盛	京橋、築地、三ノ一三	山	口京橋(56)	空六〇
自動車修理	請負	東京	東京、各地	資 200千円	200千円		高橋朝吉	赤坂、田町、一ノ一五	第一(赤坂)	青山(36)	空六〇
自動車、自轉車、附屬品	製造	東京	東京	資 200千円	200千円		東京精機株式會社 代表 武正兼一	神田、錦町、三ノ一〇	安田	田芝(43)	東亞
自動車部分品、自動三輪車、自動自轉車用エンジ	製造、販	内地	内地、臺灣、朝鮮、北	資 200千円	200千円		所 喜太郎	芝、愛宕、二ノ三	第一(日比谷)	芝(43)	トコ
各種自動車、同部分品、貨物運送	卸、小賣	東京	東京、近縣	資 2,000千円	2,000千円		中央自動車株式會社 社長 小川菊造	麹町、有樂、二ノ七ノ三	三山	九ノ内(23)	空六〇
自動車	製造	東京	東京	資 2,000千円	2,000千円		大戸淳三	芝、日ノ出、三	日本書	高輪(44)	三三九
自動車、同發動機修理、部分品	請負	内地	内地	資 1,000千円	1,000千円		大塚正三郎	芝、三田四國、二ノ一七	日本書	三田(45)	三
自動車機、内張、車室改造諸材料	製造	東京	内地、朝鮮	資 200千円	200千円		小倉逸太郎	京橋、横町、二ノ一ノ九	川崎第百	京橋(56)	三〇九
自動車、同部分品、貨物運送	小賣	東京	東京	資 200千円	200千円		渡部龜吉	京橋、濱町、一一	三菱(水代橋)	京橋(56)	三〇九

【自動車・オートバイ・同部分品】

【自動車・オートバイ同部分品】

營業品目	種別	取引人	販賣地	營業收益額	商號	營業者名	營業所	取引銀行	電話	電報略替
各種自動車々體、同改造修理	製造	東京、大阪	内地、朝鮮	二五	藤田自動車工業株式會社	代表 山本孝介	芝、芝浦、二ノ三	安田(芝)	高輪(44)	三三三
自動車泥除器	製造、販賣	東京	東京	二三	川添店	川添 照夫	小石川、表町、六五	昭和(小石川)	小石川(85)	天三
自動車消防唧筒、各種瓦斯唧筒、同附屬品	製造	東京	内地	二三	川口製作所	川口 金太郎	神田、東紺屋、五四	安田	田 浪花(67)	六六
各種自動車、部分品、附屬品	卸、小賣	内地、米國內地	内地	三六	香川商會	香川 景三郎	神田、仲町、二ノ五	三井(日本橋)	下谷(83)	空六
鐵道客貨車、自動車、同附屬品	製造	東京	全國	五〇	蒲田車輛製造株式會社	代表 鈴木五郎	蒲田、北蒲田、四四六	古河	河 彌田	二〇
自動車、電機工作、自動車品	製造、卸入	米國、東京、大阪	内地、滿洲	六	五光商會	上原 卯太郎	赤坂、溜池、三〇	川崎(百芝)	赤坂(48)	三三
自動自轉車及部分品、附屬品、修理	卸、小賣	東京、大阪	朝鮮、臺灣、滿洲	五	株式會社 神山サイクル商會	代表 神山右左悅	赤坂、溜池、三四	日本晝夜(赤坂)	赤坂(48)	八三
自動車貸借		東京、各地	東京、各地	五	大信自動車株式會社	代表 藤木清太郎	日本橋、濱町、一ノ二	古河(元濱町)	浪花(67)	三四
自動車組立、修理部分品製作檢査一般	請負	東京	東京	二五	高橋自動車工場	高橋 一郎	芝、日ノ出、七	日本晝夜(芝)	高輪(44)	三三

【自動車・オートバイ同部分品】

營業品目	種別	取引人	販賣地	營業收益額	商號	營業者名	營業所	取引銀行	電話	電報略替
自動車用品一式諸機械工具、諸礦油	卸、小賣	東京、大阪、兵庫、獨逸	北海道、本州、朝鮮、臺灣	二三	帝國工業株式會社	高橋 養治	芝、今入、八	住友(東京)	銀座(57)	三三三
自動車部分品諸機械用螺絲類	製造、卸	東京	東京	三〇	高間工場	高間 守次	麻布、新廣尾、一ノ二二	川崎(友(東京)池袋)	大塚(86)	三三三
自動車	製造	内地、外國	全國	三〇	合資會社 田添タイヤ商會	代表 田添 一郎	小石川、指ヶ谷、一一五	安田(小石川)	小石川(85)	三三三
自動車用品及タイヤ修理	卸、小賣	東京	富山、石川	一四	千鳥商會	達 田 太一	小石川、指ヶ谷、一一五	安田(小石川)	小石川(85)	三三三
自動車、同貸借、礦油		東京	東京	一四	種邑商會	種邑 馬之助	京橋、賣町、三ノ二ノ二	三十四(京橋)	京橋(56)	四六六
自動車、自動車用品、自動車油	卸、小賣	米國、東京、大阪	東京	一四	種邑商會	種邑 馬之助	京橋、賣町、三ノ二ノ二	三十四(京橋)	京橋(56)	四六六
自動車用部分品附屬品	製造、卸	内地	内地、滿洲	六	土屋製作所	土屋 登一郎	芝、新樓田、一二	三十四(九ノ内)	銀座(57)	三三三
電車、自動車諸機械用スプリング	製造	東京	東京	六	鶴岡	鶴岡 瀧吉	芝、愛宕、二ノ二〇	川崎(第百(芝))	芝(43)	一六六
自動車用一般用品、數物	製造、卸	東京、大阪、獨逸	内地、南洋	三三	堤商會	堤 七郎	芝、芝口、二ノ二〇	住友(赤坂)	銀座(57)	四六六
自動車用品	小賣、卸	東京	東京、各地	七	末廣商會	村要次郎	芝、西久保明舟、一	川崎(第百(芝))	芝(43)	一六六

【自動車・オートバイ同部分品】

營業品目	種別	取引先	地方	營業收益額	商號	營業者名	營業所	取引銀行	電話	電報略符
自動車用部分品、油脂	小賣	東京	東京、千葉、埼玉、茨城	一〇〇千円	合資會社中陸商會	代表 中陸 祐	本所、東兩國、三ノ一	安田(本所)	本所(73)	三三
自動車解體部分品、各種内燃機關	卸、小賣	東京	内地、滿洲、朝鮮	一五〇千円	合名會社長澤商店	代表 長澤 元七	京橋、明石、三一	山口	口京橋(56)	一七五
自動車同附屬品、部分品	卸、小賣	米國	東京、近畿	一五〇千円	内田自動車株式會社	社長 内田 増次郎	澁谷、上通、二ノ一七	住友	友青山(36)	三五三
自動車消耗品、附屬品	小賣	東京	東京	一〇〇千円	株式會社陸商會	代表 山村 吉國	芝、琴平、二六	日本晝夜	芝(43)	一四八
自動車用品一般	卸、小賣	米國	東京、各地	五〇千円	馬渡 雄吉		芝、西久保巴、六〇	安田(櫻田)	芝(43)	一〇〇〇
自動車及部分品、附屬品	輸入、販賣	米國	内地	五〇千円	合資會社黑澤商店	代表 黒澤 茂雄	麴町、内幸、一ノ五	日本晝夜、第一、川崎第百	川崎第百(芝)	二〇〇〇
自動車オートバイ、人力車用バルブ、自轉車、附屬品	製造	東京、神奈川	東京、大阪、神奈川、愛知、兵庫、廣島、岡山	一六三	久野 延利		豊島、西巢鴨、二ノ二、四	山口(大塚)	大塚(86)	五〇
自動車部分品、附屬品其他	卸、小賣	内地、米國	内地	一六三	熊谷 泰治		芝、櫻田善石工門、三	昭川第百(芝)	銀座(57)	三五三
各種自動車、同部分品附屬品	卸、小賣	内地、米國	全國	一六三	柳田 諒三		日本橋、吳服橋、二ノ一	日本晝夜	日本(24)	一三六
自動車同用品礦油類	輸入、製造、販賣	米國、伊太利	内地、朝鮮、滿洲、南洋	一、〇〇〇千円	梁瀨自動車株式會社	社長 梁瀨 長太郎	京橋、京橋、二ノ二	三井、三菱、安田、住友、川崎、東京、日本橋、正金、古河	京橋(56)	一五〇

【自動車・オートバイ同部分品】

營業品目	種別	取引先	地方	營業收益額	商號	營業者名	營業所	取引銀行	電話	電報略符
自動自轉車、同附屬品	製造、卸	内地、英國	内地、朝鮮	三三	山田 光重		神田、多町、一ノ二八	第一(神田)	神田(25)	二六六
自動車部分品、附屬品、修繕	輸入、販賣	米國、東京	東京	二〇〇千円	八洲自動車株式會社	代表 木村 兼次郎	赤坂、田町、四ノ二三	第一(赤坂)	青山(36)	三〇六
フォード自動車各種並純正部分品	卸、小賣	東京	東京	一〇〇千円	株式會社永商店	社長 小津 謙平	神田、佐久間河岸、一二	山口(東京)	下谷(83)	三〇六
自動車用品、自動車運輸	卸、小賣	東京、橫濱	東京、千葉、埼玉、神奈川	七〇	松下 幸治		麴町、飯田、四ノ二一	安田(九段)	九段(33)	一七五
自動車、飛行機、自轉車用、タイヤ、芯地	製造	東京、静岡	東京、神奈川	一六〇	古谷 幸次郎		品川、大崎本町、三ノ六二	三十四(京橋)	高輪(44)	三五三
自動自轉車及附屬品	製造、小賣	米國	内地、滿洲、各地	一〇〇千円	二葉屋株式會社	社長 猪俣 泰作	四谷、東信濃、一〇	山口(銀座)	銀座(57)	四四
自動車用内張材料、ボデー製作材料	卸、小賣	東京、大阪	内地、朝鮮、臺灣	一〇〇千円	合資會社二葉屋	代表 且成 三郎	芝、櫻田、伏見、三	山口	銀座(57)	四四
自動車タイヤ及附屬品	輸入、卸	米國	東北、關東	一〇〇千円	合資會社フアイェストン商會	代表 飯田 幸二	赤坂、傳馬、一ノ一九	青山	青山(36)	六〇
自動車用品附屬品、修繕貨物運送	製造、請負	東京	東京	一〇〇千円	小林 佐助		芝、日ノ出、一〇	昭和(三田)	高輪(44)	三〇六
自動車車體	製造、請負	東京	内地、朝鮮、滿洲、臺灣	三〇〇千円	後藤車體製造株式會社	社長 後藤 久苗	芝、芝浦、二ノ一〇	三十四(本所)	高輪(44)	三〇六

【自動車・オートバイ同部分品】

營業品目	種別	取入	地方	營業收益額	商號又ハ	營業者名	營業所	取引銀行	電話	電報
各種國產自動車	製造、卸	山口	東京、大阪、九州、北海道、臺灣	二三四	小侯榮太郎	品川、大井南濱川、一〇〇	日本晝夜高輪(44)	昭和本郷	高輪(44)	21010 東京 八五二
自動車、同部分品附屬品	卸、小賣	東京	東京	二六	江村庄太郎	小石川、關口、一〇九	昭和本郷	昭和本郷	高輪(44)	昭和本郷
自動車用フエンター、國産自動車用品	製造、小賣	東京	内地、臺灣、朝鮮、滿洲	二八	海老原直太	品川、南品川、三ノ一、五八九	日本晝夜	日本晝夜	高輪(44)	昭和本郷
タイヤ、修繕並運動靴	製造、販	東京	東京、地方	二六	合資會社帝國實用社	本所、業平橋、四ノ六	川崎第百(押上)	川崎第百(押上)	墨田(74)	昭和本郷
電気テープ、タールドク	製造、販	東京	東京	二五	寺岡	品川、西品川、二ノ一、一四	川崎第百(本店)	川崎第百(本店)	赤坂(48)	昭和本郷
ロース、ソルダリングペ	製造、販	東京	東京	二五	合資會社自動車商會	赤坂、澁池、三九	川崎第百(芝)	川崎第百(芝)	赤坂(48)	昭和本郷
自動車化學用品	卸、小賣	米國、内地	内地、殖民地	二五	青木清一郎	芝、愛宕下、四ノ四二	第	第	一芝(43)	昭和本郷
各種自動車同附屬品	卸、小賣	英國、米國	内地、朝鮮	二五	三昭自動車株式會社	麴町、内幸、二ノ三	第	第	一井	昭和本郷
自動車、同保管修繕	卸	英國、米國	内地、朝鮮	二五	合資會社三柏商會	麴町、有樂、一ノ三	昭和本郷	昭和本郷	九ノ内(23)	昭和本郷
自動車、同部分品其他揮	貿易	米國、大阪	内地、朝鮮	二〇〇	安全自動車株式會社	赤坂、傳馬、三ノ四	川崎第百(赤坂)	川崎第百(赤坂)	青山(36)	昭和本郷
發油、礦油、諸機械工具	貿易	米國	内地、朝鮮	二〇〇	株式會社三工商會	麴町、有樂、二ノ一五	川崎第百(芝)	川崎第百(芝)	赤坂(48)	昭和本郷
貨物自動車、同部分品	貿易	米國	内地、朝鮮	二〇〇	三昭自動車株式會社	麴町、有樂、二ノ三	第	第	一井	昭和本郷
各種自動車	卸、小賣	英國、米國	内地、朝鮮	二五	合資會社有信商會	京橋、銀座西一ノ三	第	第	一井	昭和本郷
自動車用品、自動自轉車用品、發動機用品、飛行機用品	卸	英國、米國	内地、朝鮮	二五	合資會社有信商會	京橋、銀座西一ノ三	第	第	一井	昭和本郷

【自動車・オートバイ同部分品】

營業品目	種別	取入	地方	營業收益額	商號又ハ	營業者名	營業所	取引銀行	電話	電報
各種自動車、防水材料、鐵製窓枠、天窓其他	製造、販賣、請負	米國、英國	内地	二五	合資會社三柏商會	麴町、有樂、一ノ三	昭和本郷	昭和本郷	九ノ内(23)	昭和本郷
各種車輛用ラツバ、電氣ホーン	製造、卸	東京	東京、大阪、京都、全大阪、海峽、上海、朝鮮	二〇〇	合資會社宮本喇叭製作所	淺草、北元、二	山口(淺草)	山口(淺草)	淺草(84)	昭和本郷
自動車 他部分品附屬品	卸、小賣	米國	東京	二〇〇	昭和自動車株式會社	麴町、九ノ内、一ノ八ノ一	川崎第百(銀座)	川崎第百(銀座)	九ノ内(23)	昭和本郷
各種自動車車體	製造	東京、大阪	東京、近縣	二八	信濃	吾芝、芝浦、二ノ一	日本晝夜(芝)	日本晝夜(芝)	高輪(44)	昭和本郷
自動車用品、部分品、附屬品	卸、小賣	米國、英國、獨逸、白耳、佛國、内地	内地、臺灣、朝鮮、支那	二六	誠商會	戶平四郎	三菱(本店)	三菱(本店)	芝(43)	昭和本郷
自動車用品	製造、卸	東京、米國	内地、滿洲	二六	森田商會	森田鐵五郎	安田(櫻田)	安田(櫻田)	銀座(57)	昭和本郷

(2) 自轉車・同部分品

營業品目	種別	取入	地方	營業收益額	商號	營業者名	營業所	取引銀行	電話	振替
自轉車、同附屬品	卸、貿易	東京、大阪	内地、支那、南洋	三〇〇千円	仁藤商店	株式會社日米商店 代表 岡崎久次郎	京橋、銀座、五ノ一	野村、安田、 三井、第一	銀座(57)	東一〇〇〇 トウキョ イニチ
自轉車、同附屬品	製造、卸	東京	内地、朝鮮、南洋	三〇〇千円	東和護謨株式會社 專務 高岡作吉	品川、大井森下、三、九九	神田、錦町、一ノ二	山口(四谷) 安田(新宿)	高輪(44)	高輪
自轉車、同附屬品	製造	東京	内地、支那	二〇〇千円	東工輪業株式會社 代表 江木富夫	日本橋、金吹、三	神田、五軒、三	川崎第百和	日本橋(24)	東七〇〇 トコ
自轉車、同部分品	卸	東京、大阪、兵庫	東京、關東	六〇〇千円	大竹商店	大竹 光二	神田、五軒、三	川崎第百(神田)	下谷(83)	八〇〇 (オオ)
自轉車用ブレーキ	製造	東京	内地、支那	二〇〇千円	吉川敏彦	本所、太平、四ノ一ノ二	本所、業平橋、一ノ二ノ一	古河	墨田(74)	二二〇 ジテ
各種自轉車、同附屬品、各種護謨製品	製造	内地、英國、米國、獨逸	内地、臺灣、南洋	二〇〇千円	大日本自轉車株式會社 社長 岡崎久次郎	本所、業平橋、一ノ二ノ一	本所、業平橋、一ノ二ノ一	日本興業村	墨田(74)	二二〇 ジテ
自轉車、同附屬品	小賣	東京	東京	三〇〇千円	谷津田五郎	四谷、新宿、一ノ一〇	四谷、新宿、一ノ一〇	川崎第百(新宿)	四谷(35)	五五

營業品目	種別	取入	地方	營業收益額	商號	營業者名	營業所	取引銀行	電話	振替
自轉車用ベル	製造	東京	内地	二〇〇千円	田中力藏	田中 力藏	本所、林町、三ノ六〇	住友(本所)	本所(73)	二〇〇
自轉車用ゴムタイヤ	製造	東京	東京、各地	三〇〇千円	瀧野武夫	瀧野 武夫	向島、寺島、四ノ七五	山口(銀座)	墨田(74)	二〇〇
自轉車、部分品	卸	東京、各地	東京、各地	六〇〇千円	土屋高之助	土屋 高之助	神田、和泉、一	三井(本店)	下谷(83)	二〇〇 (オン)
自轉車用ギヤクランク、オートバイ、部分品	製造	東京	東京、各地	七〇〇千円	都築半七	都築 半七	下谷、池之端七軒、二三	安田(下谷)	下谷(83)	二〇〇 (ツハ)
オートバイ、自轉車、同附屬品	製造、卸	東京、關西、地方	内地、朝鮮、南洋、印度	七〇〇千円	合資會社中村豐五郎商會 代表 中村豐五郎	合資會社中村豐五郎商會 代表 中村豐五郎	下谷、仲御徒、一ノ五〇	山口(東京)	下谷(83)	二〇〇 HOPCO YOLE
自轉車及附屬品各電氣ランプ	卸	東京、名古屋	東京、各地	六〇〇千円	村田進	村田 進	神田、五軒、一	川崎第百(神田)	下谷(83)	六〇〇 ムラ
自轉車附屬品	製造、卸	東京	東京、各地	二〇〇千円	能澤與三	能澤 與三	神田、五軒、二五	安田、三菱	下谷(83)	六〇〇 東豊
自轉車	製造、卸	東京、大阪、神戸	内地、支那、南洋	六〇〇千円	山口重彦	山口 重彦	日本橋、小傳馬、三ノ二	三菱、安田、川崎第百、三十四	浪花(67)	六〇〇 マヤハヤ
自轉車、同附屬品	卸	東京、大阪、名古屋	東京、臺灣	五〇〇千円	合資會社山本商店 代表 小川松次郎	合資會社山本商店 代表 小川松次郎	神田、末廣、二	川崎第百、安田	下谷(83)	六〇〇 東三〇〇
自轉車、自動自轉車、附屬品オート三輪車	卸、小賣	東京、大阪、名古屋、東京	東京	七〇〇千円	前田福松	前田 福松	日本橋、小網仲、三	安田(小舟)	浪花(67)	七〇〇 東三四三

【自轉車・同部分品】

營業品目	種別	取引地	販賣方	營業收益額	屋敷又ハ商號	營業者名	營業所	取引銀行	電話	電報替
自轉車、同部分品	製造	東京	東京	資 二千円	合同ヨム工業株式会社 代表 松本 幹七	荒川、南千住、三ノ二四	山口(淺草)	淺草(84)	二六六	東京三番
各種自轉車、同附屬品、部分品	製造、卸	東京、大阪	東京、各地	資 二千円	帝國自轉車製造株式会社 社長 錦村喜三郎	荒川、町屋、二ノ一九一	横濱(下谷)	下谷(83)	三三〇	東京三番
自轉車、同部分品	製造、卸	東京、大阪	東京、大阪、其他各地	資 三千円	帝國輸業株式會社 社長 嘉悦 敏	向島、吾嬬西、四ノ五〇	第川百(押上)	墨田(74)	長六	東京四番
自轉車、部分品、ゴム製品	卸	東京、大阪	東京	資 二千円	合資會社有賀製作所 代表 有賀甚之助	向島、寺島、六ノ三四	昭	和墨田(74)	九三	アリ
自轉車附屬品、ペダル	製造	東京	東京	資 二千円	合資會社宮田製作所 代表 宮田榮太郎	蒲田、雜色、九一	川崎第百(深川)	大森	一〇五	東京五番
自轉車	製造、卸	東京、關西	内地、滿洲、朝鮮	資 二千円	安藤 眞夫	下谷、御徒、一ノ五六	第川百(神田)	下谷(83)	三五	東京五番
自轉車	製造、卸	東京、名古屋	内地及海外	資 二千円	神藤 新之助	四谷、三光、一	川崎第百(下谷)	四谷(35)	四五	東京五番
自轉車、自働自轉車及同附屬品、機械、金物、諸雜貨	製造、卸	東京、各地	全國	資 六千円	株式會社日向商會 代表 日向東一郎	下谷、西黒門、三	安	下谷(83)	三五	東京五番
轉車及同附屬品	卸	東京、大阪	内地、朝鮮、臺灣、樺太、北海道	資 六千円	日向直次郎	神田、五軒、一〇	安第川百(上野)	下谷(83)	三五	東京五番

【自轉車・同部分品】

營業品目	種別	取引地	販賣方	營業收益額	屋敷又ハ商號	營業者名	營業所	取引銀行	電話	電報替
自轉車、同附屬品	卸	東京、名古屋、大阪	東京	資 二千円	平野 乾	神田、五軒町、一	川崎第百(三輪)	下谷(83)	三三〇	東京四番
自轉車及附屬品	製造、卸	東京、大阪	内地、滿洲	資 二千円	合名會社セラ自轉車製作所 代表 高橋長吉	荒川、三河島、四ノ三、三	興信(下谷)	下谷(83)	三三〇	東京三番
自轉車、同附屬品、ゴムタイヤ	卸	東京、大阪、神戸	臺灣、九州、東北、北海道	資 三千円	株式會社末廣商店 專務 吉原省三	京橋、高代、四	武第(京橋)	京橋(56)	一〇三	東京三番
自轉車用タイヤ及チューブ其他	製造、卸	東京	東京、各地	資 六千円	鈴木芳之助	神田、錦町、一ノ二二	安住友(神田)	神田(25)	一〇六	東京三番

(3) 荷車・馬車・人力車・三輪車・其他

營業品目	種別	取引地	營業額	屋敷	營業者名	營業所	取引銀行	電話	振替
人力車	製造	東京	ビルマ國、殖民地	伊東乳車製造所	伊東竹三郎	本郷、春木、二ノ五六	第一(本郷) 三十五	小石川(85) 三三	東京 三三三
小供用三輪車、自動車、乳母車、其他錄製品	製造、卸	東京	内地、南洋	岡田乳車店	岡田忠三郎	淺草、藏前南元、二二	安田(淺草)	淺草(84)	東京 三三三
拍車	製造	東京	朝鮮、臺灣、南洋	奧村店	奧村正雄	牛込、市谷田、二ノ二〇	牛込(34)	牛込(34)	東京 三三三
運搬車、運搬機具、機械	製造	東京	内地、朝鮮、南洋	武下所	武下	京橋、木挽、二ノ二四	北海道	京橋(56)	東京 三三三



日本鋼材株式會社製品一覽

- | | |
|--|-------------------------------------|
| 鋼製窓枠及扉 | メタルラス及附帶品 |
| 開キ扉
引キ扉
大折戸 | キイラス
ハイリブ
角金
薄板溝形鋼
鋼製間柱 |
| 廻轉窓
差出窓
開キ窓
上ゲ下ゲ窓
連続窓
窓枠閉裝置 | 道路舗裝材料
ワイヤメツシュ
鋼製目地
カープバー |
| 鋼製組立建物 | 塗料其ノ他 |
| 勾配屋根型
陸屋根型
鋸齒型
I-プレート | 鐵骨鐵筋材料 |
| | 鐵骨鐵筋 |
| | 螺狀柱筋 |
| | フロアタイル |
| | ロクタイル |
| | 防水劑
ストーンテキス
アセフチコート
パロックス |

日本鋼材株式會社

- | | |
|-------|---|
| 本社及工場 | 神奈川県川崎市渡田
電話 川崎 2136・2626 |
| 東京支店 | 東京市麹町區丸ノ内三菱廿一號館
電話 丸ノ内(23)1743 總 3165・3166 |
| 名古屋支店 | 名古屋市中區矢場町五ノ切
(東陽ビル) |
| 大阪支店 | 大阪市西區土佐堀通り(大同ビル)
電話 土佐堀 1776・3103 |
| 廣島支店 | 廣島市紙屋町(藝備銀行ビル)
電話 3711 |
| 福岡支店 | 福岡市博多上吳服町(片倉ビル)
電話 2299 |
| 京城支店 | 京城府長谷川町116(京城ビル) |

本邦唯一 高速度鋼、スプリング用鋼、及物鋼、マグネット用鋼
坩堝鋼 自動車用鋼、製線用ダイス鋼、飛行機用鋼、製釘用ダイス鋼

特殊鋼

高級工具 各種鍛工品、並ニドロツプフオーチング
カッター、リマー、タップ、ドリル、ホップ、ゲーチ



日本特殊鋼合資會社

東京市大森區大森町
電話 大森六二番・高輪二六〇八番
振替口座東京四〇五四九番
東京出張所
電話 芝二八二・二八三・二八四
名古屋出張所
電話 中二七〇番・二七七一番

標商錄登



印ソワス

東京鋼作所

製鋼業、スコップ、シヨベル
土工、農具、レール、ベイシ
モーター、鐵道用品
東京市京橋區月島通九ノ一〇
電話 京橋 四二九五番
振替口座東京二一九九五番

一般金物
建築金物 問屋

宗岡谷合資會社
東京金物部

東京市日本橋區小傳馬町三ノ二
電話浪花(57) 〇五〇七二番
夜間用 五三〇七三番
振替口座東京七二七〇六番

旭之出印引瑛瑯、亞鉛引
器具製造發賣元
諸金物卸商



富井彌三郎商店

東京市日本橋區大傳馬町一丁目
電話浪花(67) 〇二八五九番
振替東京六四一三番
電話(毛)又ハ(トミ井)
第一工場 向島區寺島町四丁目一九七番地
電話墨田(74) 二六八一番
第二工場 向島區寺島町二丁目一二九番地

錫 亞鉛・半田・銅・蒼鉛
鉛 ニモチンア
カドミウム・ニツケル
アルミニウム
其他合金材料



前田善三郎商店

東京市日本橋區小傳馬町二ノ三
電話浪花(67) 三三七一六番
振替口座東京五五五八五番

建築機械

化學工業機械

搬機

運木機

土機

鑛山機械

水利水力機械



營業主目

田原製作所

東京市城東區龜戶町
電話墨田(74) 〇〇二六番
三〇四一六番

營業目
鑄鐵 普通鑄物、セミスチール、チルド鑄物、耐酸、耐熱鑄物、其他高級鑄物
鑄鋼品 普通鑄鋼品、マンガネスチール、ニツケルスチール、クロムスチール、其他特殊鑄鋼品、鋼材各種
鑄合金 鋁、真鍮、青銅、滿他ブロンズ、アルミニウム、ブロンズ、ニツケルブロンズ、アルミニウム、マクナリウム、ホワイトメタル、其他各種合金

陸海軍 指定工場 英國ロイド協會 認定工場
鐵道省 帝國海軍協會



日本鑄造株式會社

横濱市鶴見區末廣町二丁目二
電話鶴見五四番・五五番
出張所 東京丸ノ内海上ビル新館三階
電話丸ノ内(23) 九二三番

鑄鐵、特種鑄物
砲、金、真鍮
白色合金、其他
陸船用諸機械
製作、並加工
設計、据付工事



合資會社 **牟田鑄工所**

東京市品川區五反田町一ノ四二五
電話高輪(44) 二一八三〇九番

諸機械鑄物製造販賣



株式會社 **稻越鑄造所**

社長 稻越房吉
東京市城東區大島町二丁目三
電話本所(73) 三三三三番
六三三九一
振替口座東京六五一七五番

一般輕合金鑄造
特種合金鑄造

陸海軍省 指定工場

秋田實

東京市向島區吾妻町西四ノ二七
電話墨田(74) 六五三番

陸軍各科兵器
機械金物木工具
馬具金物並ニ
上下水道用特殊金物
製作 販賣

鈴木工業所

所主 鈴木 防人

東京市本所區綠町三ノ一四
電話本所(73)四七五五番

營業品目

各種スパンナー類
飛行機、自動車部分品
兵器、軍器、タービン翼
汽車、船舶用附屬品
陸船用發動機部品
其他一般型鍛製品

東京鍛工所 株式會社

東京市品川區大崎一丁目ノ五六四番
電話高輪(44)三五八五番
電話三五〇三番

特許登錄第一二一五二號
特許登錄第一九一五一號
特許登錄第一三九五五號
特許登錄第一四九四六二號
最新燃料經濟

丸善式波狀形汽罐

第四回帝國發明博覽會褒狀授領



丸善鐵工作

所主 藤井 敬三

工場 東京市城東區大島町二ノ二九
事務所 東京市城東區大島町二ノ二二
電話本所(73)三八九三番・三九九三番

丸鐵工所

代表者 丸友治

東京市深川區猿江裏町二〇七番地
電話本所(73)三三八〇三番

製品課目

窯業用化學工業用諸機械
セメント製造用諸機械
煉瓦製造用機械
鑛山用諸機械、製鋼機械

陸軍造兵廠指定工場



増野製作所

所主 増野 清香

東京市荒川區三河島町二ノ一一〇七
電話下谷(83)一五二五二番

營業種類

航空機部品
諸機械並
電氣機械
製造業



村田鐵工場

所主 村田 利八

東京市芝區橫新町十三番地
電話三田(45)三七四二番

航空機用部品並ニ螺桿類
兵器部品並ニ精密螺子類
材質試驗及熱處理



各和製作所

東京市豊島區西巢鴨町三ノ七八五
電話大塚(86)二二九三番
振替東京七七〇五四番

近藤鐵工所

東京市荒川區南千住町五ノ七四
電話淺草(84)三八八番六三三八番
航空工場 東京市荒川區南千住町五ノ一〇四
分工場 東京市本所區大平町一丁目一
電話墨田(74)三〇七〇番

空氣壓縮機、遠心分離機
真空唧筒、小型製氷冷凍機
真空蒸發罐、真空乾燥裝置
オートクレーブ、高壓唧筒
其他化學工業用諸機械

サクシヨン瓦斯機關 製作所

東京市深川區富川町一八番地
電話本所(73)五三一三番

製品製造
真空蒸發機・空氣壓搾機
真空乾燥機・真空ポンプ
真空浸透機・化學工業用諸機械

芝製作所

東京市芝區三田松坂町三八番地
電話高輪(44)二一三三番

主要製造品
コンベヤー、エレベーター、捲揚機
起重機、クラッシュヤル各種
ポンプ及水壓機、水門鐵管
セメント製造機、製紙機械
其他一般機械製造

共立機械製作所

水谷久吉

東京市芝區芝浦町二丁目三番地
電話三田(45)一三二四番

營業品目
汽鐘、汽機、諸機械、製罐品
火造物、一式、鋼板製、家具
書架、衣桁棚及抽斗類
サッシュユ及ドア

三澤鐵工場

三澤元太郎

東京市品川區南品川四ノ五八〇
電話高輪(44)二九三番

鑄造部 普通鑄物、セミスチール
耐酸鑄物、耐熱鑄物
機械部 水壓機械、ゴム機械
各種プレス

濱田工場

東京市城東區龜戸町一ノ九三
電話墨田(74)五七番

陸海軍省 指定工場
鐵道省

株式會社 東京輕合金製作所

東京市豊島區西巢鴨町四ノ二四三
電話大塚(86)二一八七番

最も理想的なる鐵網は？

モルタル及 コンクリート用

特許東洋式鐵網
..... 特許大橋式鐵網
大橋式力骨入鐵網
..... 大橋式菱形金網
大橋式クランプ金網
..... 大橋式蛇網類
..... 其他諸網

御一報次第月報及カタログ呈上

東洋鐵網製造株式會社

東京市品川區東大崎町二ノ二九四
電話高輪(44)九七三番・七三〇九番

營業種目
製糖機械、鑛山機械
土木機械、其他
一般製作販賣

黑板工業所

東京市京橋區木挽町一丁目八番地
電話京橋(56)四六〇〇七番

陸海軍指定工場

諸機械、計測器製作

會社名 國藤鐵工所

東京市品川區東大崎町五ノ三〇
電話高輪(44)六四八六番

陸海軍各科兵器
機械製各種蹄鐵
金物諸機械木具
革具類製作販賣



福岡鐵工所營業部

所主 福岡秀而

東京市荒川區南千住町一ノ七五
電話淺草(84)一三一二番
振替口座東京二六一五二番

營業
陸軍各廠御用達
諸機械製造

土浦鐵工所

所主 土浦一喜

東京市芝區三田豐岡町一番地
電話三田(45)一五八一番

兵器諸官廳御用

軍用器具、各種機械
工具利器、製作販賣

高木鐵工所

所主 高木福三郎

東京市小石川區中富坂町六番地
電話小石川(85)二二六二番

特許

其他

コンクリート混合機
ホイスト、ウインチ
チップ、ドリツク
鐵骨鐵塔
搬器類
建築用一般諸機械製作販賣

會社名 王子鐵工所

中島精一

東京市王子區豐島町九〇一
電話王子九六三番

指導 工學博士國澤新兵衛先生
同 海軍造船中將永村清閣下

特許馬力自用コンクリート混合機
特許安全ダンフカー(鍋トロ)
世界一電氣熔接桿着棒及熔接
特許絶對防錆鐵槽(ノンスタタック)
特許汽罐内部塗料(ノンスケール)

黒岩鐵工所

黒岩貞重

東京市京橋區月島仲通五ノ七
電話京橋(56)四六九番

製 作 品 目

タービンポンプ	フランシスタービン
セントリフューガルポンプ	ベルトンタービン
プロペラーポンプ	プロペラタービン
深井戸タービンポンプ	各種バルブ類
家庭用井戸ポンプ	水力機械一般

其他諸機械類



株式會社 電業社原動機製造所

東京市澁谷區幡ヶ谷

電話四谷(35)

電	1031 (代表番號)
	1032
	1033
	1034

威權の鋼殊特産國



各博覽會
 日本特許 耐蝕鋼
 日本特許 自硬性磁石鋼
 日本特許 ゲージ用合金鋼
 日本特許 タービン翼用合金鐵

最高賞受領
 日本特許 マンガン・クロム合金鋼
 日本特許 強靱特種鋼
 日本特許 不感磁鋼
 日本特許 耐火磁石鋼

各種鋼材
 航空機用鋼
 自動車用鋼
 船舶用鋼
 各種工具鋼
 各種機械用鋼
 各種建築用鋼

日本特殊鋼合資會社

本社東京
 事務所 芝浦區芝浦三丁目一丁目
 電話 芝浦電話二八二番
 芝浦電話二八二番
 芝浦電話二八二番
 芝浦電話二八二番

大阪事務所
 大阪市東區西區西區
 電話 芝浦電話二八二番
 芝浦電話二八二番
 芝浦電話二八二番
 芝浦電話二八二番

鋼管 (繼目無及鍛接管)

水管式罐用管、煖管式罐用管、機關車罐用管、瓦斯管
 水道管、蒸汽管、油井管、水壓管、煖房管、造船用管
 坑內填砂用管、電柱用管、其他各種
 最近實產額 六二、三〇〇 吨

鋼材 (丸、角、平鋼、山角鋼及輕軌條)

建築用、橋梁用、造船用、車輛用、鐵筋用、鐵道用
 其他一般市場用
 最近實產額 一六〇、九四七 吨

合金鐵 (滿俺鐵、硅素鐵、鏡鐵、チタン鐵)

實 產 額 一五、〇〇〇 吨
 民間製鋼業中最大生産記録ヲ維持シツアル

日本鋼管株式會社

本社及工場 神奈川県川崎市渡田
 電話川崎 三五四一―三五四五番
 東京出張所 東京市麴町區丸ノ内一丁目二番地
 電話丸ノ内(23)三五七一―三五七四番
 富山縣射水郡新湊町電氣製作所
 電話新湊 一〇七番

營業品目

重輕軌條及車輪並附屬品
 橫轉式迴轉式鐵製運搬車
 轉轍器及輕便分岐線
 蒸汽瓦斯機關車貨車客車
 軌條特種加工品製作修理
 軌道建設及保線用工具類

宮澤格太郎商店

東京市日本橋區南茅場町六十一番地
 (靈岸橋際)
 電話茅場町(66)一七六二番
 一七七四番
 一七九二番
 振替口座東京二二九九二番

營業種目

本線鐵道及輕鐵用
 轉轍器及轍叉
 信號機標識器
 橋桁各種レール
 鐵道附屬品一式

岡本ポイント製作所

所主 岡本信重
 東京市京橋區月島東仲通五ノ六
 電話京橋(56)三七〇三番

營業品目

電氣制御氣壓式、全電氣式、電機式
 機械式鐵道信號並ニ聯動裝置
 自動閉塞信號裝置、自動列車停止裝置
 踏切警報裝置、各種踏切防護裝置
 K S S 整流器、變壓器、配電盤類一式

株式會社 京三製作所

事務所 東京市麴町區丸ノ内一丁目八番地
 日本興業銀行第四階
 電話丸ノ内(23)一〇六六番一〇六七番
 大阪出張所 大阪市北區南船場三丁目
 電話北船場三丁目 一三二番
 電話北船場三丁目 一三二番
 電話北船場三丁目 一三二番
 電話北船場三丁目 一三二番
 工場 橫濱市鶴見區平安町二丁目一三番地
 電話鶴見三二四・六七二・一〇七七番

營業品目

一、各種聯動機、雙動機
 一、轉轍器標識器
 一、鐵道用場內外信號機
 一、タイヤール氏閉塞器
 一、自動揭示機、自動閉塞信號機

會社名 月島電機工作所

代表社員 吉田儀作
 東京市京橋區月島通十一丁目八番地
 電話京橋(56)三五六七番

自動車用
各種スプリング
並リム・ホキール
部分品類製作

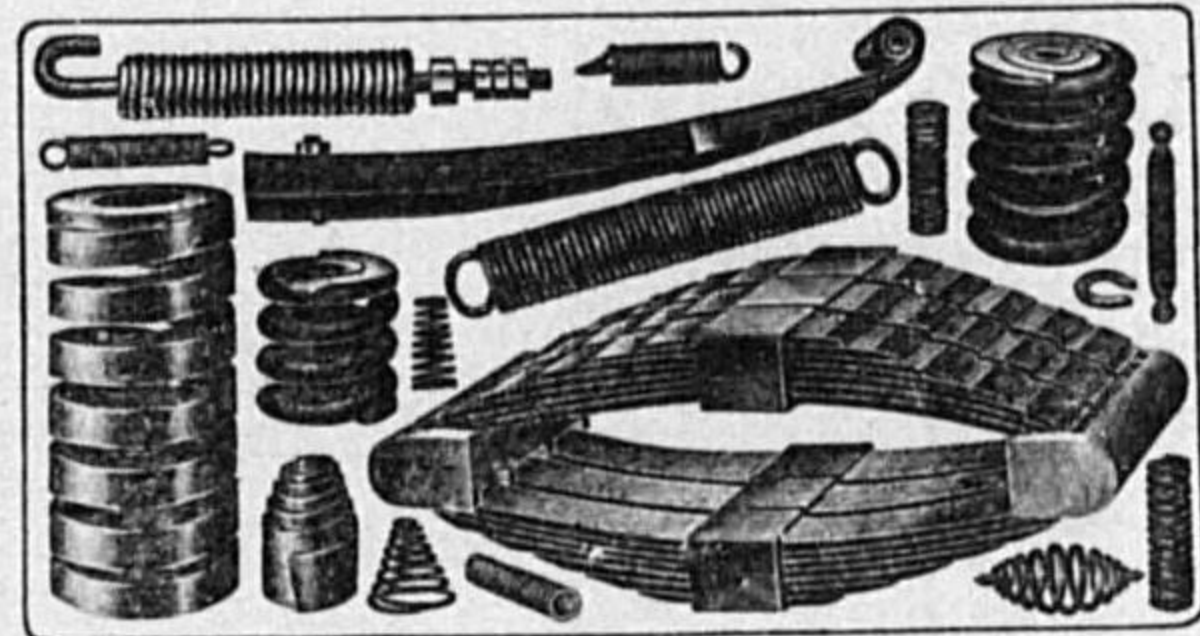

車輛用バネ
船艦・諸機械
電機・兵器用
各種スプリング製作

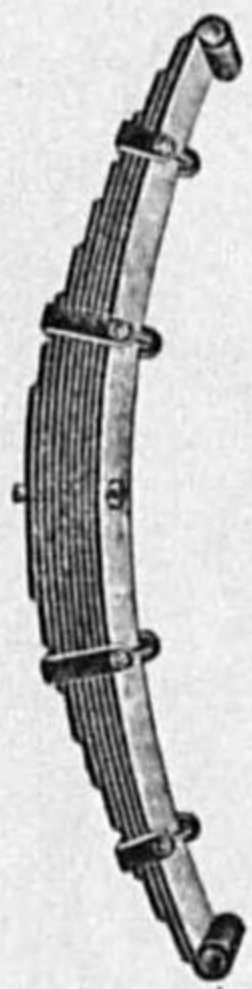

帝國發條株式會社

東京市京島區寺島四丁目二三番

電話 墨田區 (74) 三五〇七番
電話 墨田區 三六九六番

帝國發條株式會社大阪支店

大阪府西區北堀上通一ノ六

電話新話一三六三番

鐵道省指定工場
海軍省指定工場

政府國產獎勵委員會
推薦
優良國產

スプリング製作
鋼材、鋼線、ベルト

陸海軍御用

東京正田工業所

スプリング工場

東京市本所區吾妻橋三丁目(市電業平橋電車通)
電話 墨田區 (74) 八一七番
振替東京六一四六七番

各種高級スプリング
軍艦用及各種寢臺

專門製作



大正スプリング製作所

東京市品川區北品川五丁目四七九番地
電話 高輪區 (44) 三六八四番
振替口座東京二一四四二番

專門裝置傳動

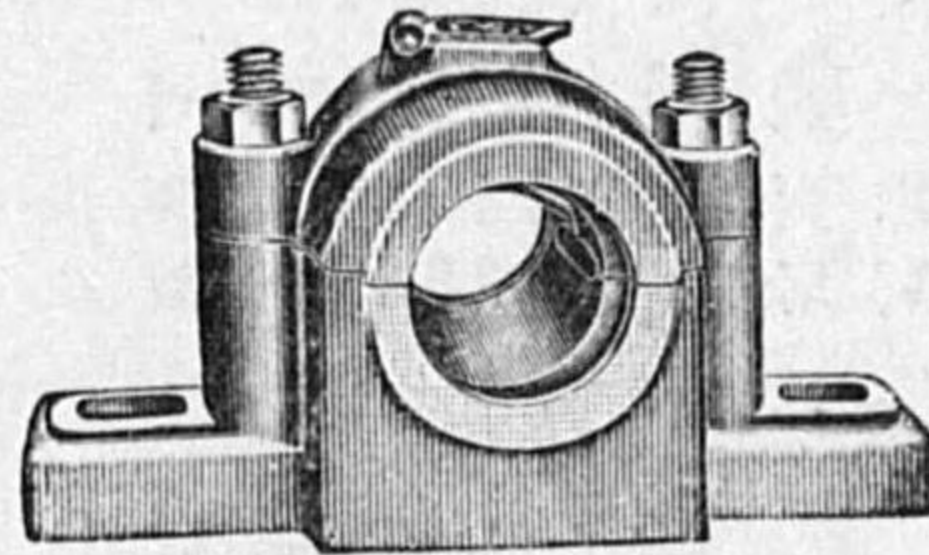

特許鑄鐵製割調車專門製作

各種ボールベヤリング代理販賣店

營業項目

メタル、シャフト、革車
SBS ボールベヤリング
RIV ボールベヤリング
三日月印機械スツピル
鐵製、木製割調車
製材用附屬品一式
精米麥機並附屬品

東京市神田區元岩井町

堀田本店

電話 墨田區 (67) 〇五五二番
電話 墨田區 (67) 五〇一五番



Y S 印傳導裝置用品發賣元
Y S 印木工丸鋸機械發賣元
N T N 印ボールベヤリング代理店
S K F 印ベヤリング及割調車代理店
東京鋼材株式會社代理店

合資 山本商店

東京市神田區元岩井町十六番地
電話 墨田區 (67) 六〇〇四番
電話 墨田區 (67) 四七六番

Y&K 3-0 高級旋盤

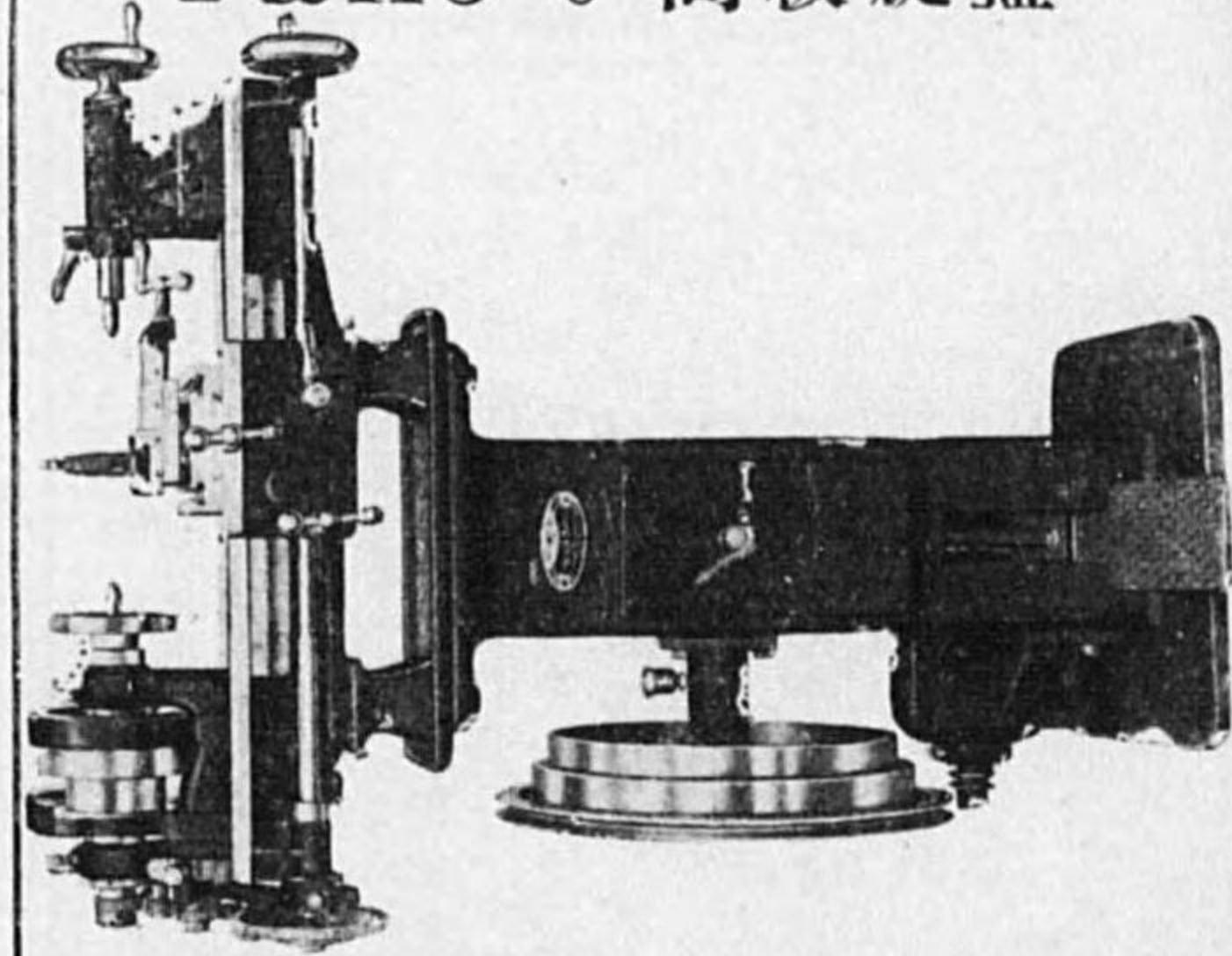

榮商店

小林榮吉

東京市芝區濱松町二丁目三番地

電話 芝區 (43) 一〇六三番
電話 芝區 (43) 一〇六四番
電信略號 (サ) 又ハ (サ)

海軍省指定工場

東京鐵具製造所

瀧川富之助商店

東京市本所區東駒形四丁目十一番地
電話 墨田區 (74) 四一六九七番
振替東京三三三一六番

本邦第一

異形品壓延

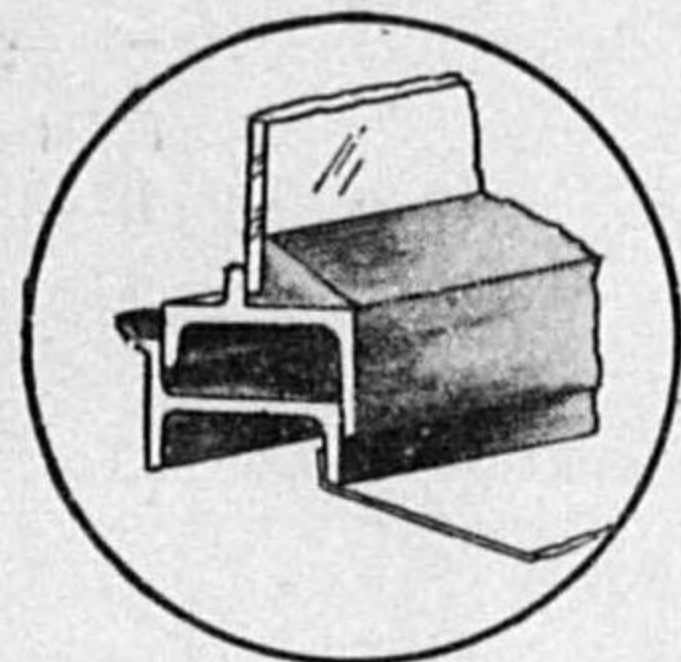

スチールサツシユバ

合資

宮製鋼所

東京市城東區大島町二ノ三番
電話本所(73)五三七三番
二三五八番

特約店 大阪、北島安太郎商店
東京、西村寅吉商店

營業所

京橋區靈岸島一ノ二番地二號

目品作製

美術的建築用裝飾金物
フロンズ
銅像銅器床飾置物
建具金物
金庫
鐵柵
鐵扉

田島順三製作所

事務所 東京市豐島區西巢鴨四丁目三七四
電話大塚(86)〇八六六番
工場 東京市板橋區志村清水町一八七八
電話大塚(86)一七一六番

スプリング

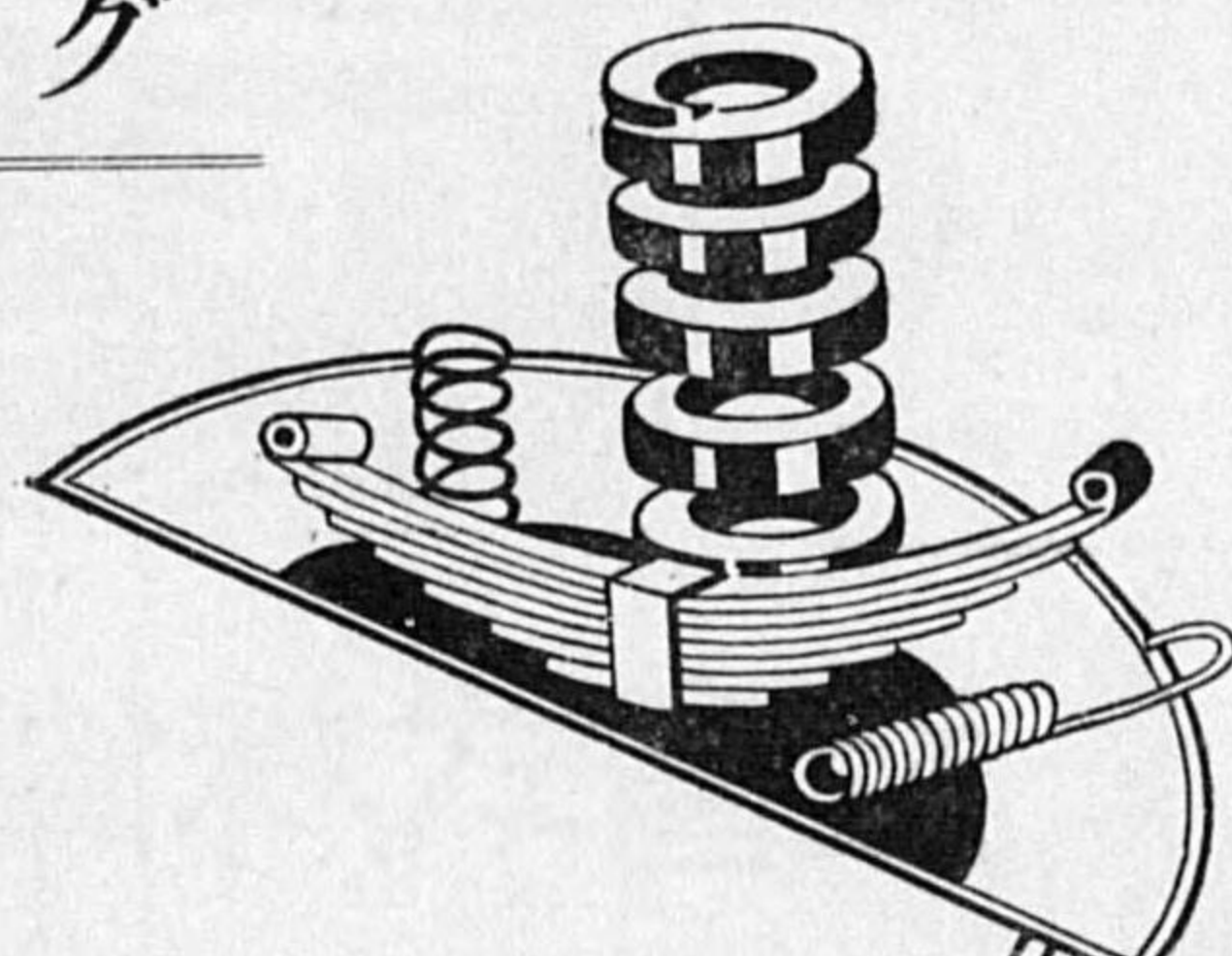

營業品目	
壓延鋼材	スプリング
引拔鋼材	ハガネ
鍛鋼品	スケールサツシユ

スプリング種類	
機關車	自動車
客車	飛行機
電機	自飛紡
其他	其他

東京鐵材株式會社

東京市城東區大島町六丁目 電話本所1.125-1.127

◎大阪出張所 大阪市北區中之島五丁目 電話土佐堀2.527-3.139

◎名古屋出張所 名古屋市中區裏門前町三 電話中局1.091



目課業營

黒田式
ブロンズドア
キヤラメインドア
スチールシャッター
スチールサツシユ
スチールシャッター
鋼製天窓、通風窓
鋼製書架、戸棚
鋼製機、椅子
鋼製整理箱
鋼製防火戸、金庫扉
其他建築金物一式

合資 中外建材製作所

東京市品川區北品川四丁目五二五番地

電話高輪(44)七二五八番
五六七二番



合資

東京鋼鐵製作所

東京市城東區大島町三丁目三十六番地
電話本局(73)二九七九番
〇九番

優良國產賞牌受領

專賣特許實用新案

スチールサツシユバ

鋼鐵壓延一式

各種高級鍍金及
金銀黒ニツケル其他
高級鍍金原料販賣

松浦鍍金工場

松浦四郎

東京市芝區三田四國町二ノ四號
電話三田(45)一五七九番
振替東京六三七四四番

純國產 海軍省指定品

許特賣專法製 (INTERLOCK)

作製軸性撓可及管旋螺種名

伸縮・屈曲・自在
油送用
蒸氣用
空氣機用
壓搾機用
釀造用
自動車用

會商崎川

地番五目丁一町澤龜區所本市京東
番四四五二田墨話電
目丁四町砂北區東城・場工

部品用車動自

品分部レボシ・ドーオフ正純
類具工品屬附品分部車各
賣販一ヤイ々種各



商標

登録

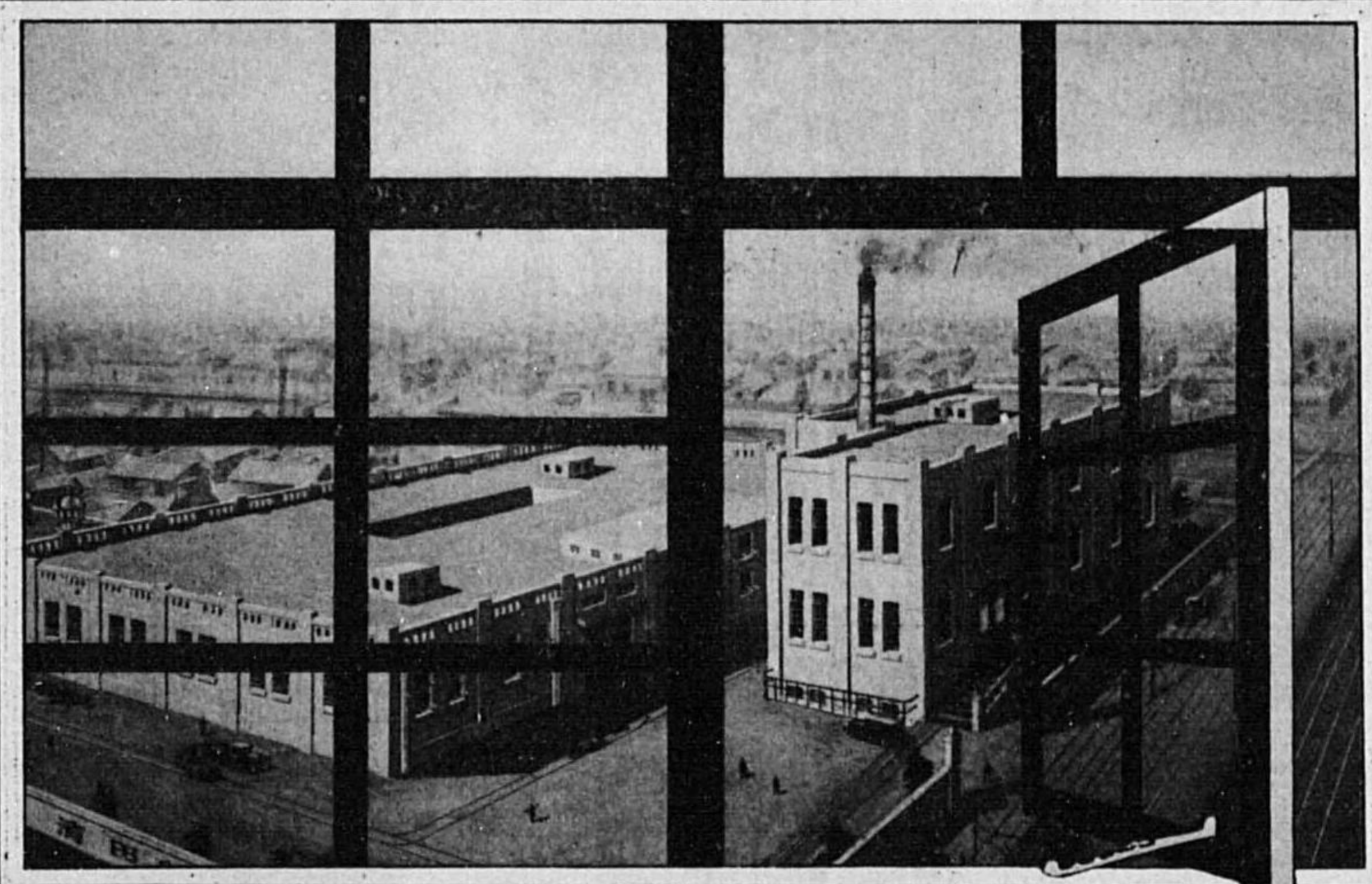

製造種目
 オフセット印刷機械
 多色刷オフセット印刷機械
 グラビユア印刷機械
 輪轉印刷機械
 石版印刷機械
 オフセット校正機械
 二回轉式凸版印刷機械
 アルミ版シンク版印刷機械
 自動給紙裝置
 自動積堆整紙裝置
 活版印刷機械
 プロセス焼付機械
 金附機
 ニス引機
 其他機械

濱田印刷機械製造所

所主 濱田初次郎

東京市東區龜戸一丁目九十八番地
 電話 〇八二一・三三〇八・一六八四番

營業概目

セメントコンクリート試験機一式
 セメント耐壓試験機
 セメント試験機各種
 通路材料試験器具類一式
 光學機械各種
 特許アイデアール製圖機
 新案特許櫛形ツイル
 其他各種試験機製作
 精密加工

製作機試験

所工鐵居白

所主 白居春松
 東京市品川區五反田二ノ三四一
 電話高輪(44)八〇一二番

スチール サツシュ スチールドア
 スチール パーティション スチール シヤッター
 手動昇降機 鋼鐵製家具

合資榮進社

營業所 東京市京橋區銀座西一丁目三番地
 出張所 東京市北區梅ヶ枝町梅ヶ枝ビル二階
 電話 〇三六九
 大阪市北區南船場一丁目二番地
 電話 二五九
 神戸市平野町下祇園二丁目二番地
 電話 〇二八三
 大連市紀伊町八五滿洲建築會ビル
 電話 〇九二九
 出張所 福岡市外箱崎町一八九五番地箱崎驛前
 電話 四六〇
 出張所 福岡市博多区博多二丁目三番地
 電話 二五五
 出張所 東京市荒川區日暮里町八ノ一三番地
 電話 〇二七
 出張所 東京市下谷(83)長一四〇二番地
 出張所 東京府日暮里町大字谷中本二五六番地

營業種目

三建式特許スチールサツシュ
 三建式特許スチールドア
 三建式特許スチールシヤッター
 三建式特許プロンズドア
 三建式フアイヤーカーテン
 三建式スチールパーティション



三建工業株式会社

東京市麴町區有樂町一ノ一〇
 電話銀座(57)一〇八八番 一〇八九番
 三信ビルディング内
 工場 東京市大森區山王一丁目二五六
 電話大森(一三三)五二八 六八六 六一〇 番番番

營業品目

スチールサツシュ、フオルデンングゲート
 大和式上ゲ下ゲサツシュ、スカイライトバル
 スチールドア各種、鋼鐵製作什家具一式
 防火扉、スチールシヤッター
 鋼板製品一般

商標



大和サツシュ株式会社

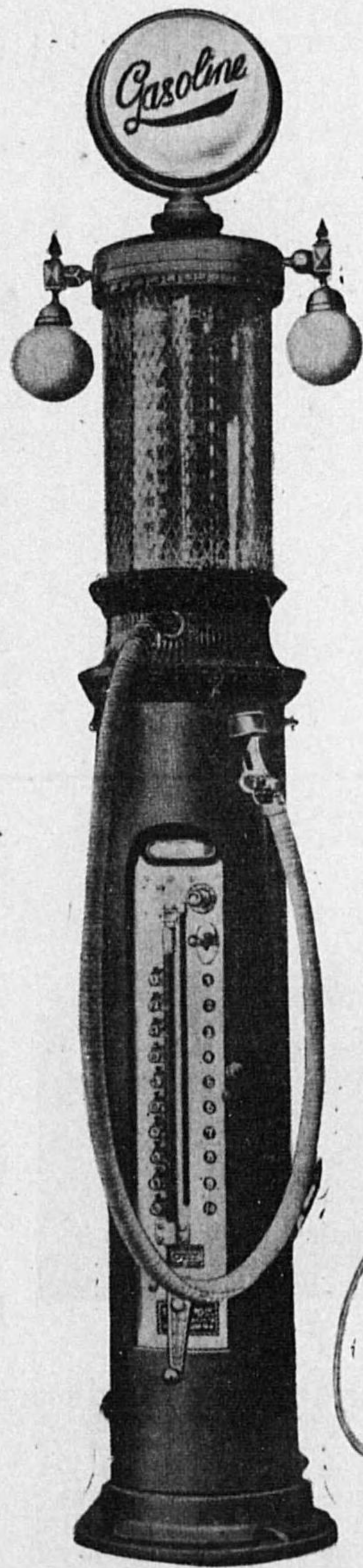

TATSUNO'S PATENTED CARABARS

斯界の泰斗特許タツ式
ガッリン計量機
計量正確。精緻。簡易。優美。安價。

株式會社 東京龍野製作所
東京市芝區芝浦三丁目
電話三田3995・3996
砲金鑄造部 東京市麻布區新廣尾町3,153
電話高輪(44)4827
大阪支店 大阪市北區小松原七
電話北(36)2875
名古屋所 名古屋市中區新榮町32
電話中(3)3070
代理店 横須賀市山王町16
東海興業合資會社 電話 761
吳市今西通6,16
今井光次郎商店 電話 347
大連市山縣通 保祥公司 電話 4916
佐世保市福石町 海老原清久 電話 262

國產放熱器株式會社

東京市麴町區丸之内二丁目一番地
(丸ノ内ビルディング五階)
電話丸ノ内(23)四八五四番
電話丸ノ内(四八五九番)

大阪市西區新町南通四丁目(川崎第百ビル内)

國產放熱器株式會社大阪出張所
電話新町二九六三番

福岡市前新屋町三一〇

國產放熱器株式會社九州出張所
電話二七八六番

煖房同業協會員

日本煖房衛生株式會社

株式會社 東亞鐵工所

大倉商事株式會社 煖房係

本店 東京市京橋區橫町一丁目三番地
電話京橋(56)三三三三番
支店 大阪市北區末廣町一丁目九番地
電話北(4)一四七五番
支店 大阪市此花區西九條濱通二〇番地
電話土佐堀一三三七番
支店 東京市京橋區銀座座三丁目一〇番地
電話京橋(56)三三三三番
支店 東京市京橋區銀座座二丁目七番地
電話京橋(56)二二三〇番

合資會社 大阪煖房商會

高砂鐵工株式會社

高砂煖房工事株式會社

第一工業株式會社

大和工業株式會社

内田商事株式會社

柳本機械事務所

株式會社 前田鐵工所

合資會社 建材社

國產放熱機株式會社

三機工業株式會社

株式會社 三菱商事機械部

株式會社 須賀商會

本店 大阪市西區江戶堀南通一丁目三七番地
電話土佐堀(長)五〇四七番
支店 東京市京橋區銀座座三丁目一〇番地
電話京橋(56)三三三三番
本店 東京市品川區大崎前
電話高輪(44)六一〇番
出張所 大阪市西區立賣町南通四丁目一三番
電話新町二九九九番
本店 東京市麴町區丸之内二丁目六番地
電話丸ノ内(23)一三五〇番
出張所 大阪市北區中島朝日ビル
電話丸ノ内(23)四〇〇番
本店 東京市麴町區丸之内二丁目一〇番
電話丸ノ内(23)三三三三番
出張所 大阪市北區會根崎上四丁目三番
電話北(4)七七八番
本店 東京市京橋區京橋三丁目一〇番
電話京橋(56)三三三三番
出張所 東京市麴町區丸之内二丁目八番地
電話丸ノ内(23)二九九九番
本店 東京市日本橋區通三丁目六番地
電話日本橋(24)二九〇三番
出張所 東京市向島區田町一六二番地
電話墨田(74)三三三三番
本店 長野市中御所四番地
電話中御所(4)四五五番
本店 東京市日本橋區通三丁目三番地
電話日本橋(24)三三三三番
出張所 大阪市北區中島朝日ビル
電話丸ノ内(23)四〇〇番
本店 東京市麴町區丸之内二丁目八番地
電話丸ノ内(23)二九九九番
出張所 東京市麴町區丸之内二丁目四番地
電話丸ノ内(23)一三五〇番
本店 大阪市北區堂島濱通四丁目
電話福島(27)二二二二番
支店 東京市京橋區銀座座三丁目一〇番地
電話京橋(56)三三三三番

特許高新式各種焼却爐築造

中央土木株式會社

專務取締役 宮長平 作

本社 東京市麴町區丸之内貳丁目拾貳番地
電話丸ノ内(23)一〇九八六番

出張所

大阪市北區中ノ島貳丁目拾四番地
電話二六〇番
名古屋市東區葵町參拾四番地
電話五三四番
静岡市南町貳丁目百貳拾壹番地
電話一七五二番

半田式 安全第一金庫屏

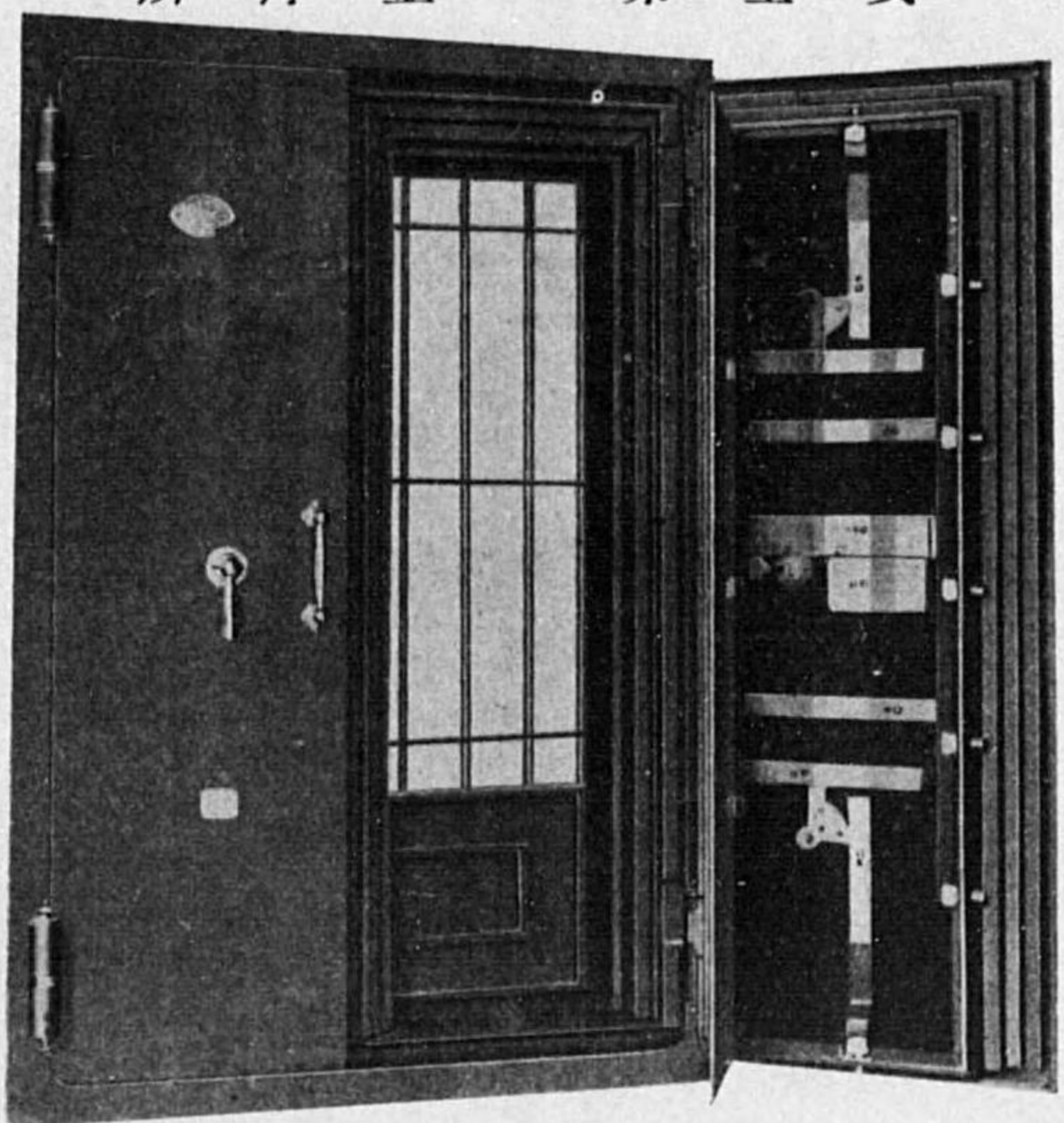

半田製品

金庫室各種防火鐵屏
倉庫用各種防火鐵屏
鍊鐵製門扉並鐵柵類
製造販賣

創業 明治三十七年

半田商店

營業所 東京市日本橋區通油町角
電話浪花(67)一三三四番
振替東京一〇六七四番

特許新式 火葬裝置建設請負に應ず

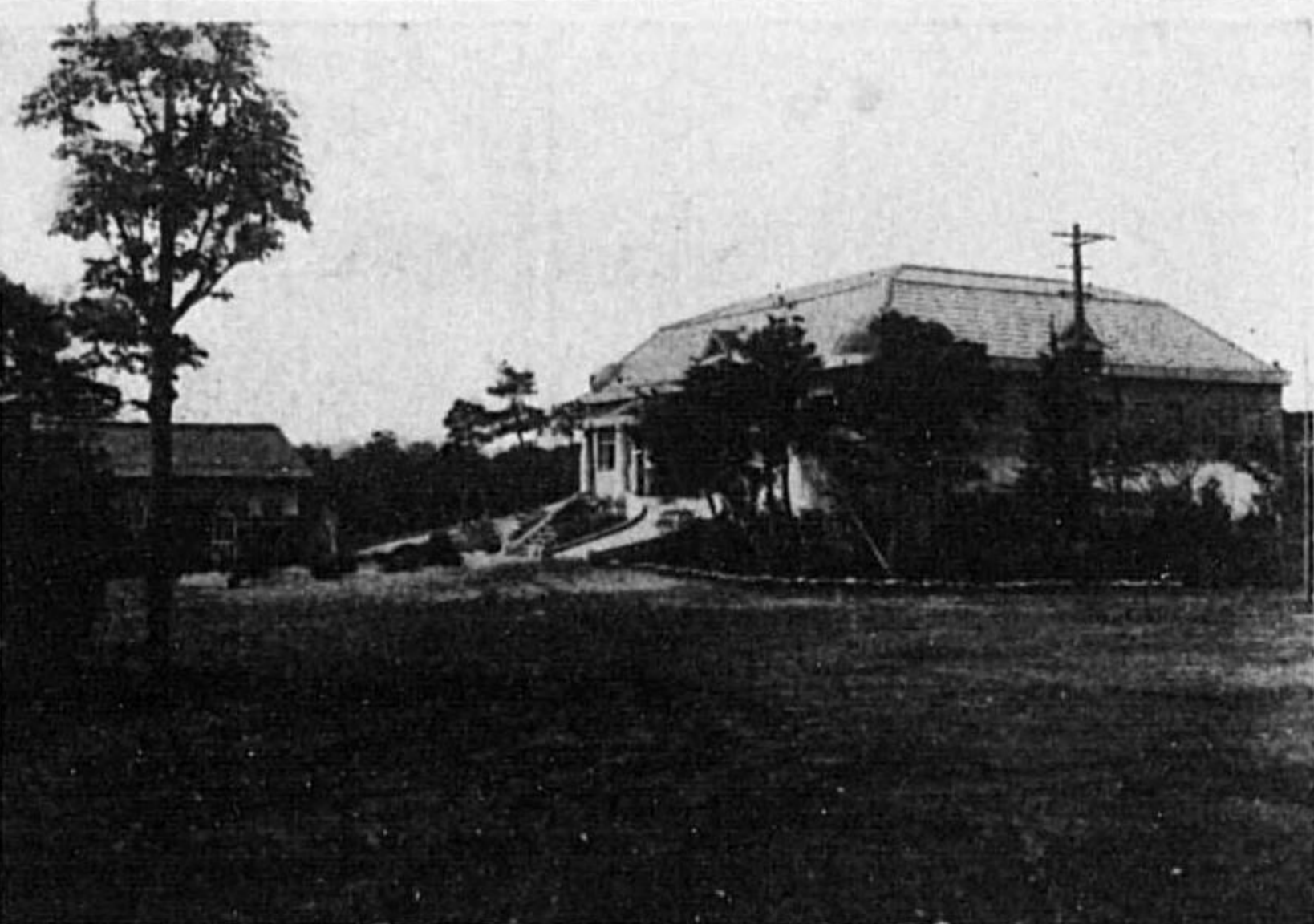

堀之内葬齋場

特許新式火葬裝置建設請負に應ず。本會社は、火葬の衛生、経済、便利を期し、新式火葬裝置を設計、製造、建設し、請負に應ず。本會社は、火葬の衛生、経済、便利を期し、新式火葬裝置を設計、製造、建設し、請負に應ず。本會社は、火葬の衛生、経済、便利を期し、新式火葬裝置を設計、製造、建設し、請負に應ず。

一、大革命であり社會の福祉絶大であります。本裝置建設の主なる箇所……京都市營、横濱市營、新瀉市營、西宮市營、八幡市營、佐世保市營、久留米市營、佐賀市營、横須賀市營、濱松市營、前橋市營、清水市營、朝鮮釜山府營、福島縣若松市營、松本市營、秋田市營、南滿洲鐵道株式會社撫順炭礦營、靜岡縣二島町營、兵庫縣三木町營、石川縣小松町營、東海縣多摩野齋場、京都東西本願寺專用火葬場、堀之内葬齋場、杉並區高圓寺場、府下多摩野齋場の模範場たる堀之内葬齋場(東京市杉並區高圓寺場之内)の特長が證明出來ます。電話丸ノ内(23)二四二番

日進起業株式會社

特許

補砂裝置

吉井金庫店

店主 近藤市太郎

東京市京橋區京橋三丁目七番地
電話京橋(56)二二八七九番
振替東京二七三七五番

特許才ルー、スルー軽量

後藤金庫



國産の誇り

新發賣
ダブル式金庫
耐火書庫
抽斗金庫
ラヂオ金庫
(税金の掛らぬ)

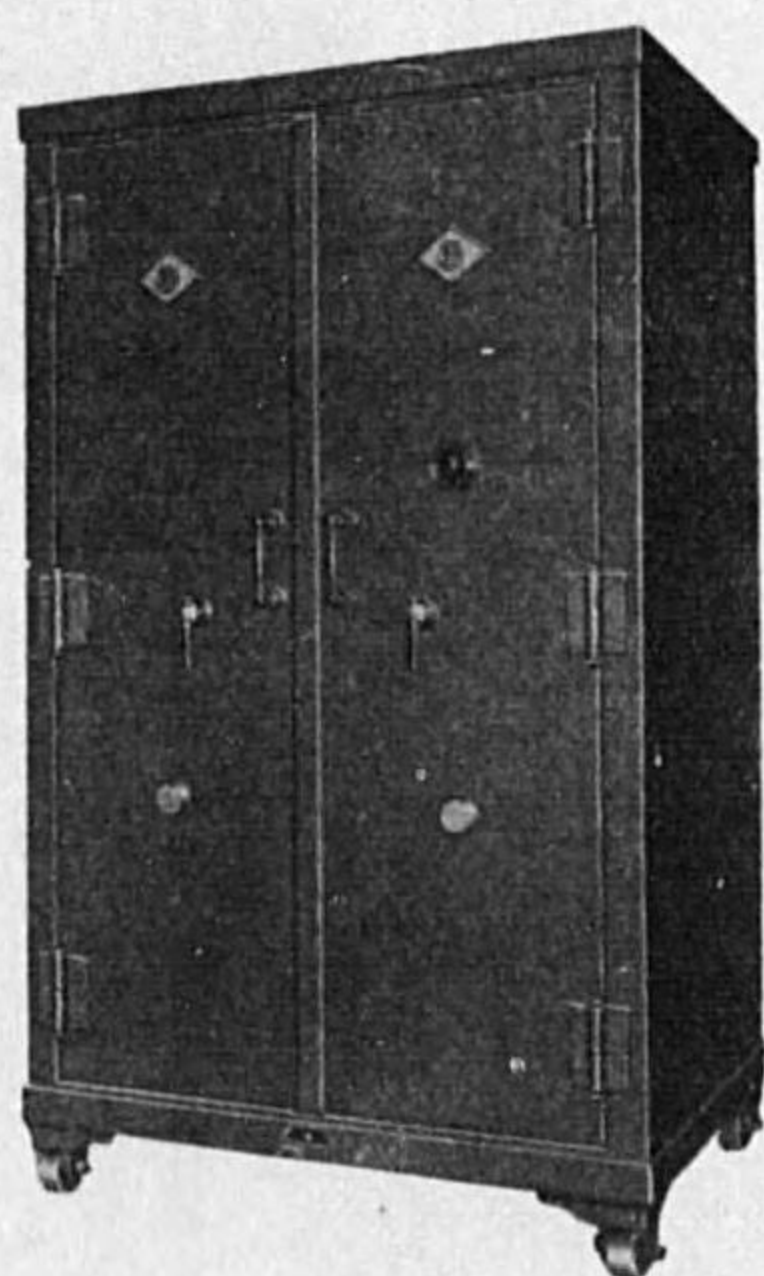

(呈送グロタカ)

優良國産金牌

御大禮奉祝名古屋博覽會
大禮記念京都博覽會
有功賞 第四回發明博覽會

東京市京橋區西八丁堀二丁目六番地

營業科目

各種金庫
防火扉
鋼鐵家具

後藤金庫本店

支店

電話東京橋(56)一〇五八番
振替東京四七九一番
仙臺市元寺小路
濱松市東田町

東京印 玻璃製量器
新特許案 氷力キ付氷囊釣
理化學醫科器械
玻璃製品ゴム製品
一般家庭衛生器具
度量衡器計量器販賣

下外山鋼商店

知多屋 製作發賣元
東京市日本橋區本町四丁目壹番地・八
電話日本橋(42)一七七二番
振替東京二九〇八番
電信略號(トヤマ)又ハ(ト)

理化學療用玻璃器及器械
度量衡器計量器一般
理學博士 小久保清治先生御指導
水素イオン濃度比色測定器
理學博士 小久保清治先生御指導
海水水素イオン濃度比色測定器
理學博士 藤田經信先生御指導
水産養殖用水質檢定制器
醫學博士 佐藤清先生御考案
SZK 微量血球沈降速度計

合資會社

鈴木惣八商店

東京市日本橋區本石町三丁目二番地
電話日本橋(24)三五四九番
振替口座東京一六〇二番

營業品目

理化學醫療器械硝子器一般
度量衡器及計量器一般
寫真用陶器及硝子製品
化粧品用各種硝子壺
富山式特許點眼壺
富士印優良注射筒
新案アスピレーター
輸出用器械吹製壺類

富山商店

合名 富山商店
東京市日本橋區本町四丁目拾壹地
電話浪花(67)四六五八七番
振替口座東京九二三五番

理化學療用玻璃器
度量衡計量器
K&K SCP 化學用陶器特約販賣
K 試驗紙發賣元

卸商

合名 HA 橋本謙治商店

東京市日本橋區本石町三丁目三番地
電話日本橋(24)五六六番
振替東京三六二三八番
發信電略(〇八)

特許寺岡式敏感自働秤

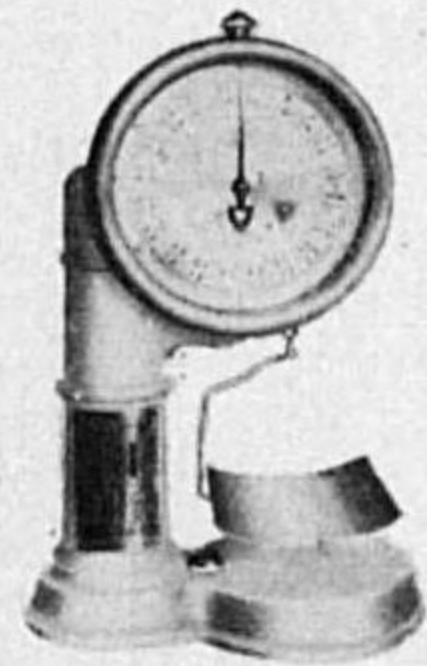

新型書狀掛

- 兩面自働秤
- 人體掛用自働秤
- 書狀掛用自働秤
- 米穀專用自働秤
- 白働臺秤

製品種目

- 指針正確
- 構造堅牢
- 體裁優美
- 使用簡易

兩面式
貫キ口兩面式

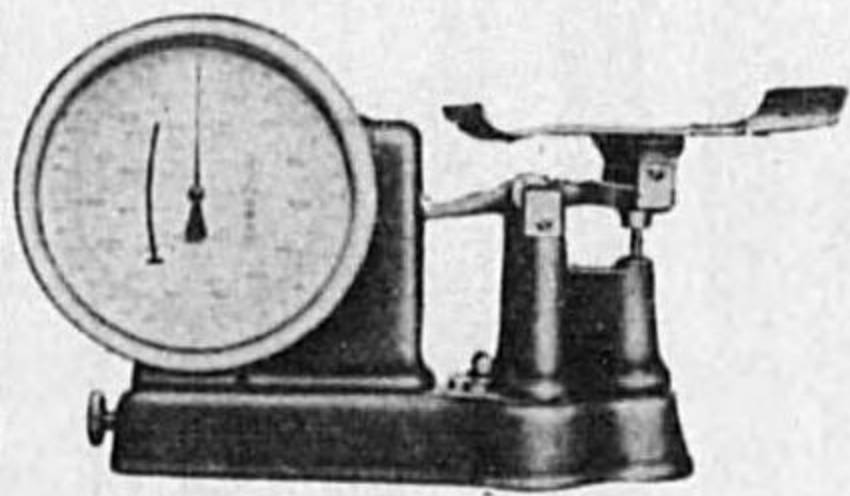

兩面式自働秤

主なる御愛用先

- 逓信省
- 鐵道省
- 海軍省
- 朝鮮總督府
- 關東廳
- 南滿鐵道會社

「型錄贈呈」

株式會社 朝日衡器製作所

東京市品川區大井鈴森町
電話大森園二五七〇番

營業種目

木製量器 硝子量器 化學用硝子量器 理化用硝子量器 舶來吹硝子製器 製標溫度計 工業用溫度計 比重大力計 工業用溫度計 壓力計 金屬壓搾製品 テロニウム加工品



城塚量計器製作所

東京市神田區千代田町六番地
電話神田(25)2320番
振替東京23402番

各種衡器
製作及度
量衡販賣

明治卅五年創業

赤堀衡器製作所

東京市本所區林町三丁目十八
電話本所(73)一六三〇番
振替口座東京二〇三一〇番



海陸軍省、鐵道省、御指定

營業科目
航空計器類 壓力計類 精密機械類
航海計器類 回轉計類 車輛計器類
氣象計器類 寒暖計類 諸試驗器類

日本計器製造株式會社

東京市芝區新堀町二番地
電話三田(45)三四八〇、三六九八
振替口座東京三四五六
大阪出張所
大阪市西區立賣堀南通り六ノ九
電話新町四三六九八

營業種目
專賣特許大正式自働秤
荷車掛計 馬車掛計 臺秤
各種化學劑 各種天鈞秤
各種調物試驗器



大正製作株式會社

營業所
東京市神田區錦町十九番地
電話神田(25)七二四六番
振替口座東京三四二八九番
電話略(夕シ)又ハ(夕)

工場
品川區南品川四丁目
電話高輪園六七三三九六二番
出張所
橫濱市中區戸部町三丁目
電話長者町二一三五番
門出張所
電話市樓町二八三二番
電話二〇〇五番・振替下關一八三二番

營業品目

スベリー式シャイロコンパス。ベスリー式探照燈。
壓力計類、廻轉計類、動力計類、溫度計類
電氣計類、氣壓計類、磁性方位計類、通信器類
試驗器類、測定器類、電氣時計類、特殊航空計器
精密諸機械器具一式。



株式會社 東京計器製作所

本社及工場
東京市蒲田區蒲田町(京濱電鐵出村驛前)
電話大森自三七七八 至 三七八二
蒲田 六七一 一一四二

大阪出張所
大阪市西區阿波堀通二丁目一〇
電話新町四一〇七六、一五五四

特許
國産
音響絶無
働力經濟
構造堅牢
自動給油装置
水道用
工業用
家庭用

ダブルアタチング
アムンゼン深井戸ポンプ

ス界の王座を占むる「ダブルアタチングアムンゼンポンプ」は従來使用の單動形と同様圓筒形に入て復動の作用をなし「ケーシング（ハイア井戸）」の中に

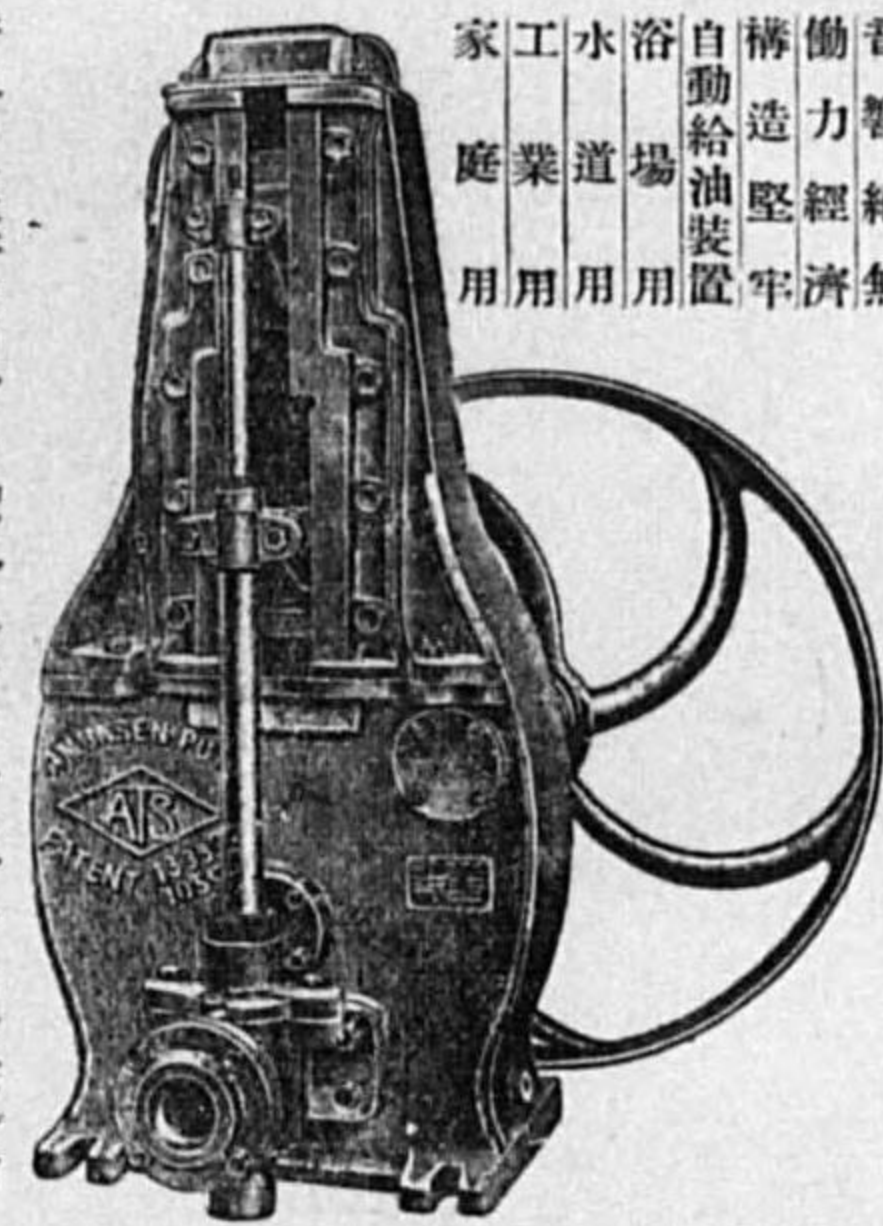

東京市荒川区日暮里町一ノ一四一
(省線日暮里驛東二丁)

東京エーエス製作所

電話下谷六三四八番

設計製造
ウオーストン型等 蒸氣唧筒
ノールス型 唧筒
渦卷並タービン 唧筒
深井唧筒 エーヤフト唧筒
真空唧筒 空氣壓搾機
クランク唧筒 水壓機並唧筒
其他一般機械類



宇野澤組鐵工所

所主 宇野澤 辰次

東市市澁谷區山下六二番地(恵比壽驛脇)
電話高輪(44)七五七五九番

特許製造
特許ガソリン計量機
輕油輸送用ウキンクポンプ
ローターポンプ
モビールオイルポンプ
ポーターポンプ
高級バルブ、コック

東京光山機械製作所

營業所 東京市麻布區竹谷町二番地三十四號
電話高輪(44)二九三二番
本工場 東京市麻布區竹谷町二番地三十四號
分工場 東京市麻布區竹谷町二番地二十八號

特許



大野工場

商標

場主 大野寅之助

東京市麻布區新廣尾町一丁目
電話高輪(44)七六三四番
振替口座東京五六七〇二番

テーパー式水揚ポンプ
テーパー式フットバルブ
印複々式ウインクポンプ
テーパー式深井ポンプ

製作専門

實用新案願第二六三〇五號

新發賣

H. M. Type Drawing Pen with Adjustable Scale

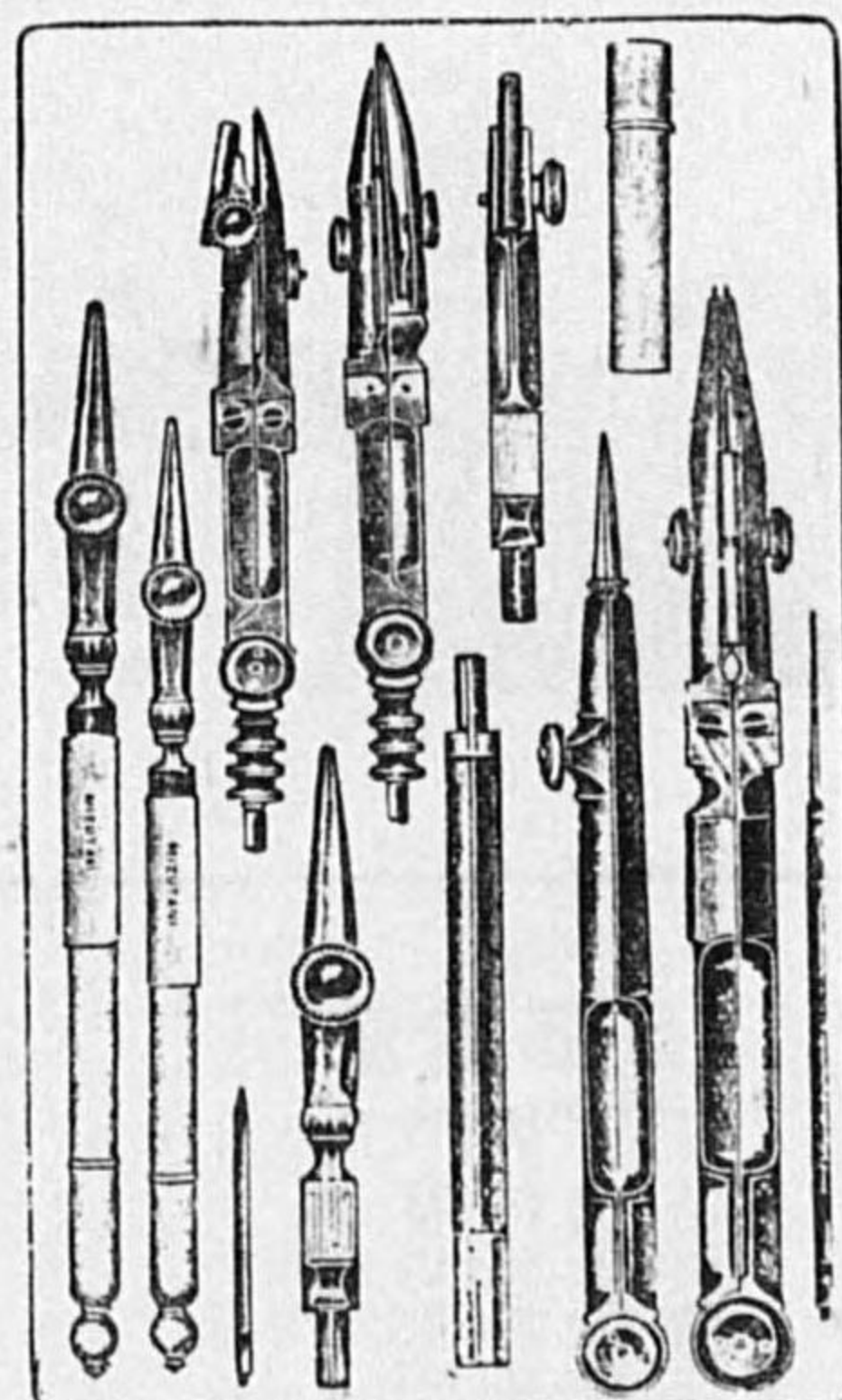
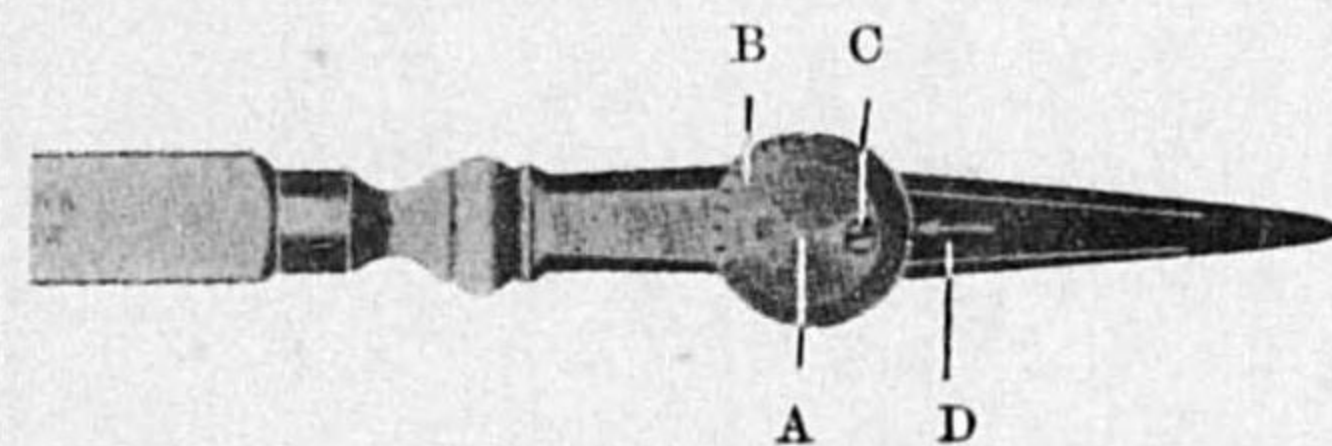

製圖器、測量器、解剖器

定規各種製作卸

度量衡器計量器販賣

水谷製作所

水谷悦治

東京市向島區寺島町二丁目五十一番地
電話墨田(74)三八九一
振替東京七〇〇六四番

目品作製

材料強弱試驗機
橫置式鎖鎖試驗機
轉扭試驗機
衝擊試驗機
發條試驗機
油線試驗機
金屬線試驗機
織布及護膜試驗機
硬度試驗機
紡績用試驗機
セメント耐壓試驗機
セメント試驗器具類一般
道路材料試驗器具類一般

所作製機驗試森

郎次米森 主所

五七ノ一町本崎大區川品市京東
番九三一四(44)輪高話電
番四六九五三京東替振

目種作製

萬能材料試驗機
セメント用試驗機
チエンブ試験機
ロケット試験機
布類試験機
ゴム類試験機
糸類試験機

前川鐵工所

東京市芝區芝浦町二丁目三番地
電話三田(45)三八六八

銃 砲・火 藥・兵 器

武 田 の 減 速 機

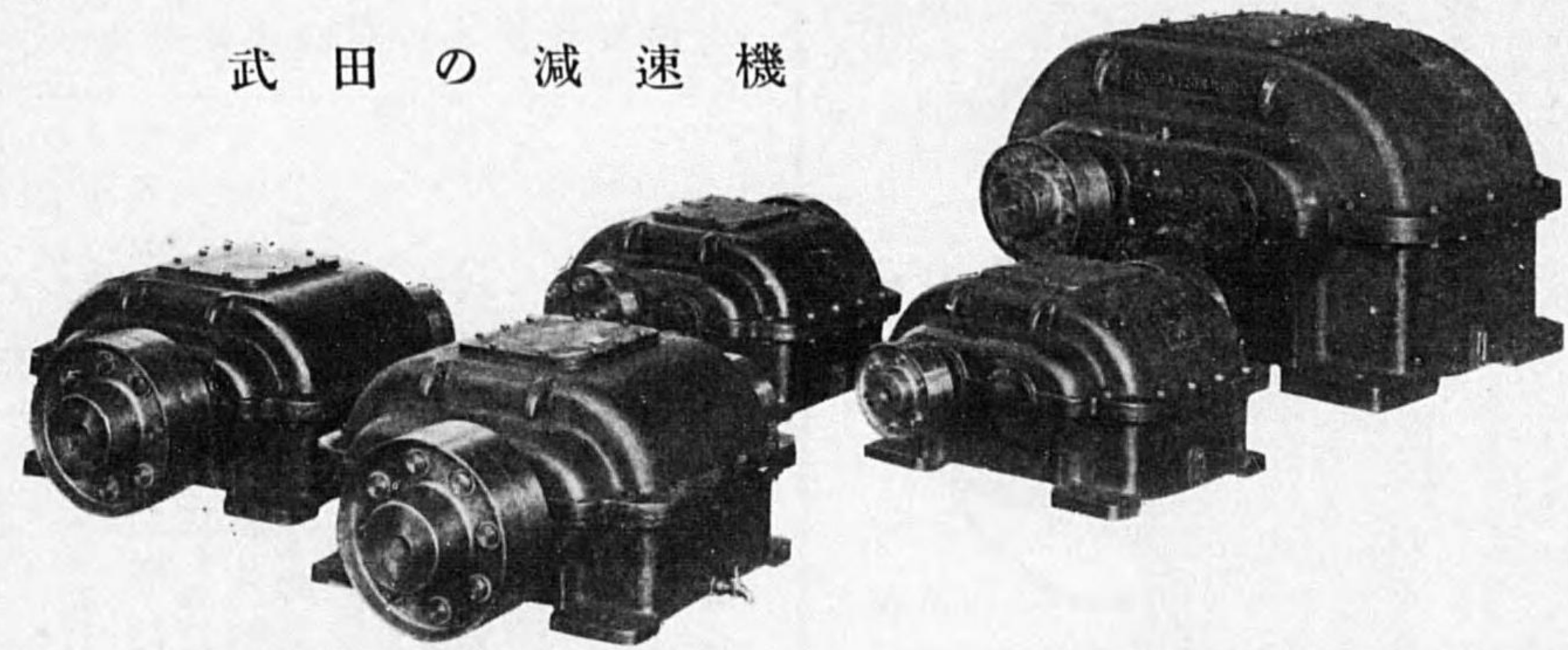

(目下製作中 650馬力以上 1500馬力迄ノモノ20臺)

武 田 鐵 工 所

營 業 所 東 京 市 淺 草 區 向 柳 原 町 一 丁 目 一 番 地
齒 車 製 作 工 場 電 話 淺 草 (84) 五 六 七 五 ・ 五 六 八 二 ・ 七 五 一 〇 番
減 速 機 製 作 工 場 東 京 市 芝 區 金 杉 新 濱 町 一 番 地
電 話 三 田 (45) 三 五 七 〇 番

建 築 一 般



合 名 社 竹 中 工 務 店

本 社 大 阪 市 北 區 中 之 島 三 丁 目 (朝 日 ビル 八 階)
東 京 支 店 東 京 市 丸 ノ 內 (帝 國 生 命 館)
名 古 屋 支 店 名 古 屋 市 西 區 菅 原 町 二
神 戶 支 店 神 戶 市 熊 內 町 六 丁 目
京 都 出 張 所 京 都 市 坊 城 通 リ 三 條 下 ル
橫 濱 出 張 所 橫 濱 市 中 區 花 咲 町 七 丁 目
大 阪 製 作 所 大 阪 市 港 區 南 境 川 町

銃砲・兵器・火薬

營業品目	種別	仕取	引地	販賣	營業收益額	商號	營業者名	營業所	取引銀行	電話	電略替
薄火線	製造		内地、全 國	内地、全 國、朝 鮮、滿 洲	七 百	日本 導火 線株 式會 社	社 長 原 安 三 郎	一 麴 町、 丸ノ 内、 一ノ 六ノ	川 崎 第 三 十 四 百	丸 ノ 内 (23) 三 三 七	東 空 三 八
火藥類	製造、 販		内地、 全 國	内地、 朝 鮮、 滿 洲	三、 五 百	日本 火藥 製造 株式 會社	專 務 原 安 三 郎	一 麴 町、 丸ノ 内、 一ノ 六ノ	川 崎 第 三 十 四 百	丸 ノ 内 (23) 三 三 七	東 空 三 八
軍用火工品、煙火、一般 火工品、火藥類	小製造、 卸		内地、 全 國	内地、 朝 鮮、 滿 洲	二 百	日本 火工 株式 會社	代 表 井 上 芳 之 助	一 麴 町、 丸ノ 内、 一ノ 六ノ (海 上 ビ ル デ イ ン グ 内)	川 崎 第 三 十 四 百	丸 ノ 内 (23) 三 三 七	東 空 三 八
狩獵 霰彈	製造		内地、 全 國	内地、 朝 鮮、 滿 洲	一 百	日本 霰彈 製造 株式 會社	專 務 原 安 三 郎	一 麴 町、 丸ノ 内、 一ノ 六ノ	川 崎 第 三 十 四 百	丸 ノ 内 (23) 三 三 七	東 空 三 八
火藥、爆藥、銃砲、飛行 機部分品	卸、輸 入		内地、 全 國	内地、 朝 鮮、 滿 洲	一 百	日本 商事 株式 會社	社 長 川 崎	日 本 橋、 中 洲、 四	川 崎 第 百 一 十 四 百 (富 澤 町)	丸 ノ 内 (23) 三 三 七	東 空 三 八
銃砲、火藥、獵具、附屬 品類	卸、小 賣		内地、 全 國	内地、 朝 鮮、 滿 洲	一 百	日本 商事 株式 會社	社 長 川 崎	日 本 橋、 中 洲、 四	川 崎 第 百 一 十 四 百 (富 澤 町)	丸 ノ 内 (23) 三 三 七	東 空 三 八
銃砲、火藥、登山スキ 用各種運動具	小製造、 輸卸		内地、 全 國	内地、 朝 鮮、 滿 洲	一 百	日本 商事 株式 會社	社 長 川 崎	日 本 橋、 中 洲、 四	川 崎 第 百 一 十 四 百 (富 澤 町)	丸 ノ 内 (23) 三 三 七	東 空 三 八
火藥類	製造		内地、 全 國	内地、 朝 鮮、 滿 洲	一 百	日本 商事 株式 會社	社 長 川 崎	日 本 橋、 中 洲、 四	川 崎 第 百 一 十 四 百 (富 澤 町)	丸 ノ 内 (23) 三 三 七	東 空 三 八
兵器並諸機械	製造		内地、 全 國	内地、 朝 鮮、 滿 洲	一 百	日本 商事 株式 會社	社 長 川 崎	日 本 橋、 中 洲、 四	川 崎 第 百 一 十 四 百 (富 澤 町)	丸 ノ 内 (23) 三 三 七	東 空 三 八

【銃砲・兵器・火薬】

六五七

運輸・運送業

- 運輸業
 運道
 1. 鐵道
 2. 海運
 3. 陸運

【銃砲・兵器・火藥】

營業項目	營業種別	取引人	地方	營業收益額	商號又ハ	營業者名	營業所	取引銀行	電話	電報略
軍需品及非軍用銃	製造、卸	東京、埼玉	内地、滿洲	△千円	兵林館	鎌田真一郎	麹町、元園、一ノ七	住友(麹町)	九段(33)	東四八八
銃砲及火藥	卸、小賣	東京	全國	△千円	中島銃砲店	株式會社大倉銃砲店 代表 山田馬次郎	京橋、銀座、二ノ二ノ九	第一、安田	京橋(56) 自三三〇 至三三〇	東四三三
銃砲、火藥類	卸、小賣	英國、米國、耳義、獨逸、白南洋	全國、支那	△千円	中島	中島重治	京橋、銀座、三ノ四	第一、安田	京橋(56)	東四八八
刀劍	小賣	東京	東京	△千円	鐵工場	松谷豊次郎	牛込、矢來、一〇二	川崎第百(三ノ輪)	牛込(34)	東三六四
陸軍兵器、機械製各種蹄	製造		内地、朝鮮、臺灣、支那	△千円	福岡	秀而	荒川、南千住、一ノ七五	川崎第百(三ノ輪)	淺草(84)	東三三三
火藥、爆藥	製造、卸	内地	内地、滿洲	△千円	帝國火藥工業株式會社 社長 久米良作	麹町、丸ノ内、一ノ六ノ一 (海上ビル内)	第一(丸ノ内)	山口、三十四 川崎第百	丸ノ内(23)	東三六四
銃砲火藥類、木材類、同製作品	卸、小賣	東京、滿洲	東京、北海	△千円	株式會社澁谷商店 常務 大木啓太郎	麹町、丸ノ内、二ノ六 (八重洲ビル内)	三菱、住友	三菱、住友	丸ノ内(23)	東三三三

(1) 鐵道運輸

營業品目	營業種別	取引地	營業收益額	營業者名	營業所	取引銀行	電話	電報略
鐵道運輸、自動車運輸		各地	資三、五〇〇千円	伊那電氣鐵道株式會社 社長 渡邊 嘉一	京橋、銀座、一ノ六 皆川ビルディング内	日本興業	京橋(56) 三〇六六	東 三〇〇 小 三〇〇
電氣鐵道、乘合自動車		各地	資七、〇〇〇千円	池上電氣鐵道株式會社 社長 中島久萬吉	京橋、銀座、八ノ一ノ一	川崎第百	高輪(44) 三〇九〇	東 三〇〇 小 三〇〇
鐵道運輸、電燈、電力供給		各地	資二、〇〇〇千円	日光登山鐵道株式會社 專務 野崎 信夫	本所、小梅、一ノ二ノ一		墨田(74) 三〇四〇	東 三〇〇 小 三〇〇
電氣軌道		各地	資 〇〇〇千円	日光電氣軌道株式會社 社長 根津嘉一郎	本所、小梅、一ノ二	安古田(河本店) (押上)	墨田(74)自 三〇三〇	東 三〇〇 小 三〇〇
鐵道運輸、自動車運輸、 土地建物買賣貸		各地	資五、〇〇〇千円	東武鐵道株式會社 社長 根津嘉一郎	本所、小梅、一ノ二	住友、三井、三菱、 安田、 住友、 三井、三菱、 安田、 三井、三菱、 安田、 三井、三菱、 安田、	日本興業 墨田(74)自 三〇三〇	東 三〇〇 小 三〇〇
鐵道運輸		各地	資四、〇〇〇千円	東京地下鐵道株式會社 社長 野村龍太郎	日本橋、吳服橋、三ノ七	朝鮮、小池、 日本興業	橋本(24)自 三〇三〇	東 三〇〇 小 三〇〇
鐵道運輸		各地	資二、〇〇〇千円	東京橫濱電鐵株式會社 專務 五島 慶太	品川、上大崎、四ノ二三九	第一、古河	高輪(44) 三〇三〇	東 三〇〇 小 三〇〇
電氣鐵道、土地建物、 遊園地ノ經營並投資		各地	資六、〇〇〇千円	東京郊外鐵道株式會社 社長 利光 鶴松	澁谷、千駄ヶ谷、二ノ八六	第一、三井、 三井、三菱、 安田、 三井、三菱、 安田、	四谷(35) 三〇三〇	東 三〇〇 小 三〇〇
鐵道運輸		各地	資三、〇〇〇千円	留萌鐵道株式會社 社長 松本健次郎	京橋、銀座、西六ノ六ノ七	北海道拓殖	銀座(57) 三〇三〇	東 三〇〇 小 三〇〇

【鐵道運輸】

旅客、貨物、運輸	資 四、七〇〇 千円	大井川鐵道株式會社 社長 中村 四郎	一 麴町、丸ノ内、一ノ六ノ	三 菱(本 店)	丸ノ内(23) 四六	東 西 三
鐵道運輸	資 五〇〇 千円	大山鋼索鐵道株式會社 社長 佐藤 潤一	麴町、丸ノ内、三ノ四、 有樂館	三 菱(九ノ内)	丸ノ内(23) 六六	東 西 三
電氣軌道	資 一、〇〇〇 千円	王子電氣鐵道株式會社 社長 金光 庸夫	豐島、西巢鴨、三ノ九六五	川 崎 第 一、 山 崎 第 百、 山 崎 第 百、 新 井	大 塚 (86)	東 西 三
鐵道運輸	資 〇、〇〇〇 千円	小田原急行鐵道株式會社 社長 利光 鶴松	二 澁谷、千駄ヶ谷、五ノ八六	住 川 崎 第 百、 友 宿	四 谷 (35)	東 西 三
鐵道運輸	資 三、〇〇〇 千円	越生鐵道株式會社 社長 吉野 傳治	本所、小梅、二ノ二	安 田	墨 田 (74) 自 三〇	東 西 三
鐵道運輸	資 一、〇〇〇 千円	价川鐵道株式會社 會長 一色 虎兒	日本橋、本町、二ノ一	朝 鮮 殖 産 井	丸ノ内(23) 自 三〇	東 西 三
電氣鐵道	資 八、〇〇〇 千円	上毛電氣鐵道株式會社 社長 大川 平三郎	麴町、丸ノ内、一ノ二	第 一、武 州	丸ノ内(23) 自 三〇	東 西 三
電氣鐵道運輸	資 二、〇〇〇 千円	大東京鐵道株式會社 社長 黒田 英雄	麴町、内山下、二ノ一	住 友	丸ノ内(23)	東 西 三
鐵道	資 三、〇〇〇 千円	大社宮島鐵道株式會社 社長 根津 嘉一郎	麴町、丸ノ内、三ノ六	昭 和、古 河	青 山 (36)	東 西 三
鐵道運輸	資 四、七〇〇 千円	玉川電氣鐵道株式會社 社長 平沼 亮三	澁谷、大和田、一		丸ノ内(23) 自 三〇	東 西 三
鐵道運輸		鶴見臨港鐵道株式會社 代表 白石元治郎	麴町、丸ノ内、二ノ六ノ一			

鐵道運輸	資 七、〇〇〇 千円	武藏中央電氣鐵道株式會社 社長 藤山 雷太	京橋、京橋、一ノ二ノ七	三 三	菱 井	京 橋 (56)	東 西 三
鐵道運輸	資 二、〇〇〇 千円	内幌鐵道株式會社 代表 三谷 一二	麴町、丸ノ内、二ノ四			丸ノ内(23) 自 三〇	東 西 三
鐵道運輸	資 五〇〇 千円	群馬鐵道株式會社 代表 渡邊 秀治	芝、沙留、二ノ六			銀 座 (57)	東 西 三
鐵道運輸	資 三、〇〇〇 千円	松諏鐵道株式會社 社長 渡邊 嘉一	京橋、銀座、一ノ六、皆 川ビル			四 谷 (35)	東 西 三
電氣鐵道、不動產賃貸	資 三、六〇〇 千円	京王電氣鐵道株式會社 社長 井上篤太郎	澁谷、幡ヶ谷、笹塚、一、〇 四五			丸ノ内(23) 自 三〇	東 西 三
電氣鐵道運輸	資 一、五〇〇 千円	京成電氣鐵道株式會社 社長 本多貞次郎	本所、向島、押上三〇三	第 川 崎 第 一、 第 二、 第 三	墨 田 (74)	六 三 二 〇	東 西 三
電氣鐵道、電力、土地家 屋賃貸	資 一、六〇〇 千円	双葉軌道株式會社 代表 西岡 重好	下谷、池ノ端、七軒町二 三			三 三 三	東 西 三
軌道運輸	資 四、三〇〇 千円	富士山麓電氣鐵道株式會社 社長 堀内 良平	麴町、内幸、二ノ四			銀 座 (57)	東 西 三
鐵道	資 一、六〇〇 千円	富士身延鐵道株式會社 社長 堀内 良平	麴町、内幸、二ノ四			三 三 三	東 西 三
鐵道運輸、自動車運輸	資 六、〇〇〇 千円	夕張鐵道株式會社 社長 磯村 豊太郎	日本橋、本町、二ノ一	三 井 (九ノ内)	銀 座 (57)	三 三 三	東 西 三
鐵道運輸、土地建物賃貸 自動車運輸	資 三、七五〇 千円	目黒蒲田電鐵株式會社 專務 五島 慶太	品川、上大崎、四ノ二三九	三 井 (九ノ内)	日本橋 (24)	三 三 三	東 西 三

營業品目	種別	取引地	營業收益額	商號	營業者名	營業所	取引銀行	電話	電報略
鐵道運輸、自動車運輸電力供給			資 五、〇〇〇 千円		日黒天川電氣鐵道株式會社 社長 平沼亮三	澁谷、大和田、一	安田	香山(36) 三五四	
鐵道			資 三、〇〇〇 千円		南朝鮮鐵道株式會社 社長 根津嘉一郎	麹町、丸ノ内、三ノ六	住友、安田、朝鮮、川崎、百、朝、鮮殖産	丸ノ内(23) 七三三	東 〇七五
輕便鐵道、運輸			資 一、〇〇〇 千円		美唄鐵道株式會社 代表 三谷一三	麹町、丸ノ内、二ノ四		丸ノ内(23) 三三六	
鐵道運輸、自動車運輸、電燈電力供給			資 一、〇〇〇 千円		下野電氣鐵道株式會社 社長 宇都宮政市	本所、小梅、一ノ二	安田	墨田(74)自 三四〇	東 〇七六
電氣鐵道			資 三、〇〇〇 千円		城東電氣鐵道株式會社 社長 大川平三郎	本所、江東橋、四ノ二	武安第 州田一	本所(73) 三七一	
鐵道軌道及軌道運輸			資 三、〇〇〇 千円		西武鐵道株式會社 社長 岡野昇	京橋、橫町、三ノ一ノ二	安田、日本興業、昭和、三井、川崎、第百	四谷(35) 三三三	東 〇三三
鐵道			資 五〇〇 千円		善光寺登山鐵道株式會社 代表 伊地知光和	小石川、大塚坂下、四〇ノ五號		大塚(86) 三三七	

(2) 海運業

營業品目	種別	取引地	營業收益額	商號	營業者名	營業所	取引銀行	電話	電報略
海運			資 五〇〇 千円		株式會社井田商店 社長 井田榮造	日本橋、吳服橋、二ノ一	三井(本本店) 安田(小舟町)	日本橋(24) 二二二	東 八三〇
運送			資 二〇〇 千円		伊勢富回漕株式會社 專務 山崎建一郎	日本橋、綱菱、一ノ四		茅場町(66) 三三六	イセ
回漕、酒、煙草			資 五 千円		合資會社井上商店 代表 井上茂久	京橋、新船松、一三	三菱(永代橋)	京橋(55) 二〇六	イ又ハイ
海陸運送、運送取扱、勞力人夫供給			資 一〇〇 千円		株式會社原鐵回漕店 代表 米山純義	豐島、池袋、七ノ二、〇八	安日本晝夜田	大塚(86) 四二一	ハラテツ
回漕				林回漕店	林 益太郎	京橋、船松、一一	山口(東京) 河(三田)	京橋(56) 七五三	空六
海陸運送、川砂販賣				橋本	橋本 要	京橋、船松、七	三菱(永代)	京橋(56) 五五九	五九
海運				新倉	新倉 角太郎	京橋、築地魚市場構内	三安第 一田菱	銀座(57) 三三三	
海運			資 一、〇〇〇 千円		日本郵船株式會社 社長 各務謙吉	麹町、丸ノ内、二ノ二〇		丸ノ内(23) 三五三	東 〇三三 ユウセン
海運			資 三、〇〇〇 千円		日清汽船株式會社 社長 深尾隆太郎	麹町、丸ノ内、三ノ六		丸ノ内(23) 三三三	

【海運業】

營業品目	種別	取引地	販賣	營業收益額	屋敷又ハ	營業者名	營業所	取引銀行	電話	電略
海運				資 二萬	北進汽船株式會社	北進汽船株式會社 取締役 平塚常次郎	麹町、丸ノ内、二ノ二、 丸ノ内ビルディング七階	野村(東京)	丸ノ内(23) 六六	ト又ハ トウカイ
海運漁業及商品賣買及仲介				資 一萬	東海商業株式會社	社長 小倉彦六	日本橋、中洲、四	安田、三菱	浪花(67) 五八	
海運				資 一萬	東洋運送株式會社	代表 須藤銀次郎	日本橋、龜島、一ノ二二	三井	夢場町(66) 三七	
海運				資 八、三五	東洋汽船株式會社	社長 淺野總一郎	麹町、丸ノ内、一ノ六ノ一	安田、第一	丸ノ内(23) 三六	東 トヨキセ
旅客貨物運送夏季臨時遊覽船				資 二、〇〇〇	東京灣汽船株式會社	專務 林 甚之丞	京橋、京橋、二 第一相互ビル地階	川崎、野村	京橋(56) 五八 至三〇 三六八 三三	
荷物運送				資 五、〇〇〇	東京回漕株式會社	社長 笹原定次郎	京橋、鹽町、一五	三井	京橋(56) 五七	
一般海運、保險仲介				資 三、〇〇〇	千葉 壯一		京橋、木挽、三ノ二二		京橋(56) 五七	
船舶海運				資 三、〇〇〇	千代田汽船株式會社	社長 谷道清之助	麹町、丸ノ内、二ノ八	昭和三井(丸ノ内) 神戶岡崎 (東京)	丸ノ内(23) 六二	
回漕				資 三、〇〇〇	渡邊 石藏		深川、永代、一ノ六	三菱(永代橋)	本所(73) 三六	
海運				資 三、〇〇〇	渡邊 正次郎		麹町、丸ノ内、一ノ三 大阪ビル内	第一	銀座(57) 三五	
木村海運				資 九、三組	川北政雄		芝、日出、七	山安	高輪(44) 三三〇三	

【海運業】

營業品目	種別	取引地	販賣	營業收益額	屋敷又ハ	營業者名	營業所	取引銀行	電話	電略
一般海陸運送				資 四、〇〇〇	回寺瀧店西	吉澤寅之助	日本橋、北新堀河岸、一 三號地	昭	夢場町(66) 二四	
海運				資 二、〇〇〇	內藤商店	內藤 國三郎	京橋、船松、一〇	川崎第百 (櫻橋)	京橋(56) 七〇	ナ又ハ イト
海運				資 五、〇〇〇	長福商店	長 福重夫	深川、永代、一ノ二	三井(永代)	本所(73) 三六	ナ又ハ ナ
海運				資 一、〇〇〇	南洋郵船株式會社	社長 原田六郎	京橋、木挽、一〇ノ一	三井、三菱、 住友、十五、	銀座(57) 五八	ナ又ハ ナ
海陸貨物運送、倉庫、保險代理				資 一、〇〇〇	株式會社宇都宮回漕店	代表 白田謙四郎	芝、芝口、一ノ二〇	川崎、安田	銀座(57) 五八	
一般運送				資 三、〇〇〇	株式會社宇都宮回漕店	社長 横田新三郎	京橋、銀座、八ノ一	川崎第百	銀座(57) 五八	
海陸一般運送、石炭コークス				資 二、六〇〇	伊勢富梅 原回漕店	梅原芳治	本所、江東橋、三ノ一二	金	本所(73) 三五	ウメ又ハ
海運				資 三、〇〇〇	株式會社栗山組	社長 山内重次郎	日本橋、南茅場七三	第一(兜町)	茅場町(66) 三六	ク又ハ ク
船舶運輸				資 三、〇〇〇	日下部汽船株式會社	代表 日下部久太郎	麹町、丸ノ内、		丸ノ内(23) 六六	
海運				資 二、〇〇〇	株式會社八幡屋回漕店	代表 高木七五郎	日本橋、小網、一丁目末 廣河岸十號	安	浪花(67) 三五	〇八
貨物海陸運送				資 三、〇〇〇	株式會社丸樂回漕店	社長 辰澤茂乙	京橋、新船松町、九		京橋(56) 三五	

【海運業】

營業品目	種別	取引地	販賣	營業收益額	商號	業者名	營業所	取引銀行	電話	振替
回漕				一〇四円	回漕店山	眞野正次	日本橋、北新堀、一五		茅場町(66) 三三六	
海運				二五円		萬成汽船株式會社 代表 野中萬助	日本橋、通り二ノ一		日本橋(24) 三三九	
運河				資五〇〇千円		京濱運河株式會社 社長 淺野總一郎	麴町、丸ノ内、一ノ六		丸ノ内(23) 三〇四	
回漕				三円	阿波家	小林由次郎	京橋、南八丁堀、一ノ四		川崎第百 京橋(56) 高橋	
海運				資二〇〇千円		國際汽船株式會社 社長 黒川新次郎	麴町、丸ノ内、一ノ八		第一、十五、日本興業 丸ノ内(23) 三七七	東三三六 コク又ハ
回漕				一〇四円	荒漕店川	荒川敬	日本橋、小網、三丁目 鰐河岸十六號		三井、第一、十五、第一 日本橋(24) 三三六	アラ
船積仲立				八円	櫻回漕店	櫻井辰之助	日本橋、箱崎、四ノ一		川崎第百 茅場町(66) 八三三	東三三六
海運				資五、〇〇〇千円		共立汽船株式會社 會長 磯村豊太郎	日本橋、本町、二ノ一		三井、第一、十五、第一 日本橋(24) 長三三九	キヨリツ キセン
海運				資〇、〇〇〇千円		近海郵船株式會社 社長 島村淺夫	麴町、丸ノ内、二ノ二〇		川崎第百 朝日、第一、十五、第一 丸ノ内(23) 自三三九	ユウケンイ
海陸貨物運送取扱、倉庫				資〇、〇〇〇千円		郵船運輸株式會社 社長 吉田秀次郎	日本橋、箱崎、四ノ二〇		三井、第一、十五、第一 三井(日本橋) 茅場町(66) 自三三九	ユン
海運、海上保險代辦				資七三千円		合資會社三倉屋 代表 河野勤之助	日本橋、箱崎、四ノ一七		北海道 第一、安田、川崎第百 茅場町(66) 自三三九	東三三六

【海運業】

營業品目	種別	取引地	販賣	營業收益額	商號	業者名	營業所	取引銀行	電話	振替
回漕、船舶、給水				資四千円		合資會社三田徳 代表 三田吉治	京橋、大川端、一		三井 京橋(56) 八三九	
海運				資二、二二五千円		都汽船株式會社 専務 通藤紫朗	麴町、丸ノ内二ノ二〇ノ一 郵船ビルディング七七號室		川崎第百 第一、昭和、川崎第百 丸ノ内(23) 七三三	ミ又ハミ ヤコ
海陸運送				資三〇〇千円		芝浦運輸株式會社 社長 安場保健	芝、芝浦、一ノ一		日本晝夜(芝) 高輪(44) 三三三	〇七
船舶運送、嶺山經營、貨				資三〇〇千円		芝商事株式會社 社長 芝義太郎	品川、東大崎、一ノ四五九		第一(三田) 高輪(44) 四〇〇	東三三六
海運				三〇四円	三浦店上	白井彌壽雄	京橋、南八丁堀、二ノ三		三井、丸ノ内、川崎第百 京橋(56) 四〇〇	
運送					回漕店吉	樋口由恵	芝、愛宕下、二ノ三七		川崎第百 芝(43) 三三六	
貨物運送				資五〇千円		日之出汽船株式會社 社長 淺野總一郎	麴町、丸ノ内、一ノ六		第一(丸ノ内) 安田(東京) 丸ノ内(23) 三三三	
海上運送				資七千円	鈴	關口徳太郎	深川、佐賀、二ノ一		第一(深川) 本所(73) 三三〇	ヤマニ
旅客運送				資六千円		隅田川機船株式會社 代表 古川治郎兵衛	淺草、材木、三五(駒形 河岸八〇號地)		川崎第百 淺草(84) 七三九	

(3) 陸運業

營業品目	種別	取引	地方	稅	營業收益額	屋敷又ハ商號	營業者名	營業所	取引銀行	電話	電報略符	
運送、運送取扱			東京		千円		飯田町合同運送株式会社 社長 羽田和輔	麴町、飯田、四ノ三	川崎第百	九段(33)	三〇〇〇 三〇〇〇 三〇〇〇 三〇〇〇	東三光 イ又ハ 〇ツ
自動車、貨物運輸					千円		伊藤 寅一	京橋、新湊、五ノ一	川崎第百 (京橋)	京橋(56)	三〇〇〇 三〇〇〇	東三光
運送					千円		板橋合同運送株式会社 社長 相原憲三	板橋、板橋、六ノ八二八	浦川和商第百	大塚(86)	三〇〇〇 三〇〇〇	東三光 〇ツ
貨物自動車運輸					千円		磯間 わか	深川、猿江裏、一二二	金原(本所)	本所(73)	五三三	東三光
一般貨物自動車運輸					千円		今泉 周作	京橋、木挽、一ノ五	山口(銀座)	京橋(56)	四〇〇〇	東三光
海陸運送					千円		飯田屋 今村龜三郎	深川、東平野、二七	住友(深川)	本所(73)	五七三	東三光
自動車運輸、自動車附屬品、油脂販賣					千円		池袋乗合自動車株式会社 社長 山本源太	芝、三田綱、九		高輪(44)	一〇七	東三光
運送、倉庫					千円		池袋合同運送株式会社 社長 廣瀬與兵衛	豊島、西巢鴨、池袋驛構内		大塚(86)	三六〇 三六〇	東三光 〇ツ
貨物運送、乗客運輸					千円		石井 恵司	深川、東元、二〇	川崎第百	本所(73)	七四	東三光

營業品目	種別	取引	地方	稅	營業收益額	屋敷又ハ商號	營業者名	營業所	取引銀行	電話	電報略符	
貨物自動車、運搬					千円		石井 佐太郎	神田、錦町、三ノ二〇	川崎第百 (銀座)	九段(33)	一〇〇〇 一〇〇〇	東三光
乗客運輸					千円		服部 常雄	麴町、三番、五一		本所(73)	五三三	東三光
海陸運送、稅關貨物取扱					千円		原鐵運送株式会社 社長 木津川友五郎	芝、芝口、三ノ一		本所(73)	五三三	東三光
自動車、荷馬車、運送					千円		早見 巳之太郎	深川、砂町、本砂、一、三		本所(73)	五三三	東三光
自動車、運送					千円		常陸屋 林 原辰次郎	日本橋、江戸橋、一ノ四		日本橋(24)	三六三	東三光
自動車、運送					千円		大和屋 林 喜代次	品川、北品川、一ノ二七		高輪(44)	七九〇 七九〇	東三光
貨物自動車、運送					千円		萩原 猶吉	神田、錦町、三ノ二〇		神田(25)	三六八	東三光
運送					千円		新澤 虎治	京橋、寶町、一ノ一	安田	京橋(56)	三六八	東三光
運送取扱					千円		日本便達株式会社 専務 長田源一	京橋、横町、一ノ五ノ一	日本晝夜 (日本橋)	京橋(56)	三六八	東三光
海陸、運送					千円		日本タンカー株式会社 社長 岸本正清	麴町、丸ノ内三ノ六	住友 川崎第百 (内ノ丸)	丸ノ内(23)	三六八 三六八	タンカ I タンカ
運送					千円		日本運送株式会社 代表 原熊吉	芝、露月、九	川崎第百	芝(43)	三六八	東三光

【陸運業】

營業品目	營業種別	取引仕入	地方販賣	營業收益額	屋敷又ハ商號	營業者名	營業所	取引銀行	電話	電振略
運輸				資 一、五〇〇千円		日本運輸株式會社 專務 相原龜三郎	日本橋、箱崎、四ノ一	山口(銀座) 日本晝夜 (日本橋)	茅場町(66) 四六八	〇タマ
生鳥及鷄卵運送取扱				資 五〇千円		日本鷄卵運送株式會社 專務 内田正司	芝、芝口、三ノ一	川崎第百 (銀座)	銀座(57) 四〇三	〇タマ
航空輸送				資 一〇〇千円		日本航空輸送株式會社 社長 西野惠之助	芝、櫻田本郷、七	第一、三井、 住友、安田、 川崎第百 (神田)	銀座(57) 四〇三 下谷(83) 三六六	クウエ 東五八六 マルタイ
運送				資 二〇〇千円		日東運送株式會社 代表 大澤幸太郎	神田、松永、五	第一(麻布)	青山(36) 二九七	
海陸運輸				資 一〇〇千円		西澤國太郎	麻布、霞町、一	安田(櫻田)	芝(43) 三四二 赤坂(48) 三四九	
乗客運輸				資 六〇〇千円		ホワイタクシー自動車株式會社 社長 栗谷住藏	芝、南佐久間、二ノ三三	川崎第百(芝)	京橋(56) 二六〇	
運送、土木建築				資 二〇〇千円		北産運輸株式會社 取締役 岩澤春太郎	京橋、越前堀、二ノ二四	第 十	神田(25) 四四〇	東三〇〇
自動車運輸				資 七〇千円		細田義光 平和タクシー自動車株式會社 社長 林政藏	神田、銀治、五 芝、巴町	川崎第百(芝)	芝(43) 六七	
乗客運輸				資 二〇千円		島崎榮作 吉川周藏	赤坂、田町、七ノ二 京橋、新川、二ノ九	日本晝夜	赤坂(48) 二六一 京橋(56) 四六一	
運送				資 三〇千円		東洋自動車株式會社 代表 米津松造	日本橋、吉川、一一	昭 和	日本晝夜 京橋(56) 四六一	
乗合自動車運輸				資 二、〇〇〇千円						

營業品目	營業種別	取引仕入	地方販賣	營業收益額	屋敷又ハ商號	營業者名	營業所	取引銀行	電話	電振略
乗合自動車				資 一、〇〇〇千円		東横乗合株式會社 社長 五島慶太	澁谷、景丘、四四	古 河	高輪(44) 六五五	
貨物運送				資 三〇〇千円		東京中央市場運輸株式會社 社長 西村吉兵衛	芝、芝口、二ノ三	安田(銀座)	銀座(57) 二七五 毛末 二七五	東一四七 〇キヨ
水陸貨物運送取扱				資 四〇〇千円		東京兩國合同運送株式會社 專務 井上良平	本所、横綱、一六	川崎第百	本所(73) 自二七 至二七	東三〇〇 マルコク
運輸倉庫業				資 二〇〇千円		東京倉庫運輸株式會社 常務 大下正人	豊島、雜司ヶ谷、七ノ九八	川崎第百 (池袋)	牛込(34) 天四	東三〇〇 マルテ
税關貨物通關、内外貨物輸出入取扱、船、自動車、發動機船、運送努力請負				資 一、六〇〇千円		東京通關運送株式會社 社長 山中忠輔	京橋、越前堀、一ノ二六	三井、三菱、 横濱興信	京橋(56) 二五二 二五三	東三〇〇
水陸運輸				資 二、〇〇〇千円		東京通運株式會社 社長 菊地寛實	日本橋、米澤、三ノ五	山口(東京)	浪花(67) 八八 四〇五	東三〇〇
運送、運送取扱、人夫供給				資 一〇〇千円		東京中野運送株式會社 社長 飯塚宗次郎	中野、打越、三三	東京中野(関)	四谷(35) 三三三 三三七	東三〇〇 〇ツ
乗合自動車運輸				資 九、七〇〇千円		東京乗合自動車株式會社 專務 佐藤美代志	下谷、北稻荷、四八	三菱、安田	下谷(83) 八四二	
運送、倉庫、委託賣買				資 一〇〇千円		東京九二運送株式會社 代表 川口龜之助	下谷、練堀、一	川崎第百 (神田)	下谷(83) 四七 四七	東三〇〇 〇ツケフ
運送、運送取扱				資 二、〇〇〇千円		東京合同運送株式會社 專務 三橋豊吉	麴町、丸ノ内、二ノ二〇	日本晝夜	内九ノ(23) 自四七 至四七	
運送、倉庫				資 一、六〇〇千円		東京合同運送株式會社秋葉支店 支店長 中村銀次郎	神田、松永、			

【陸運業】

陸運業

營業品目	種別	取引	地方	稅額	營業收益	屋號又ハ	營業者名	營業所	取引銀行	電話	振替
貨自動車					空円		刀根六兵衛	京橋、木挽、八ノ一	東京貯藏	銀座(57)	〇三
乗客運輸、自動車					空円		利根川 薫	本所、向島須崎、七三		墨田(74)	二四
乗客自動車、運輸					空円		常盤タクシ、株式會社	下谷、北稻荷、四六		下谷(83)	八四二
自動車、タクシ					二〇千円		富山嘉一郎	麹町、有樂、二ノ四	川崎第百(日比谷)	銀座(57)	三〇九
自動車運輸(貨物及乗客)					三〇千円		富永政喜	淺草、小島、八〇	第一(淺草)	淺草(84)	三〇九
乗客貨物、運輸					一〇千円		秩父自動車株式會社	芝、櫻田和泉、八	第一	銀座(57)	〇八七
運送					二〇千円		株式會社兩國運送店	本所、東兩國、一ノ三	安田(本所)	本所(73)	二二〇
倉庫、貨物運送取扱、貨物自動車運輸					二〇千円		株式會社陸送組	芝、芝口、二ノ八	川崎第百	銀座(57)	〇八一
運送倉庫					二〇千円		株式會社織田商會運送部	麹町、飯田河岸二二號地	昭和(神田)	九段(33)	二二〇
乗合自動車					二六千円		小川兼四郎	下谷、谷中眞島、一番地	下谷	下谷(83)	〇三三
運送					空円		岡野寅壽	本所、江東橋、一ノ三ノ一	古河(本所)	本所(73)	〇三三

六七二

陸運業

營業品目	種別	取引	地方	稅額	營業收益	屋號又ハ	營業者名	營業所	取引銀行	電話	振替
乗客運輸、貨自動車					空円		岡村與助	麹町、富士見、一ノ八	不動貯金(九段)	四谷(35)	二七三
海陸運送					空円		大谷藤五郎	深川、古石場、二二	山口(深川)	本所(73)	〇三三
自動車、貨物一般、運輸					空円		合資會社大山自動車運輸部	本所、江東橋、四ノ三〇	金原	本所(73)	〇三三
貨物運送、倉庫					三〇千円		大崎合同運輸株式會社	品川、東大崎、五ノ六四	住友、古河、日本晝夜	高輪(44)	二二〇
運送、倉庫、金融					二五千円		大崎運送倉庫株式會社	品川、東大崎、五ノ五一	古河(大崎)	高輪(44)	二二〇
運送取扱					二五千円		大森合同運送株式會社	大森、新井宿、一ノ二、三	川崎第百(大森)	大森	二二〇
貨物運輸、勞力供給					一五千円		太田銀之助	城東、大島、一ノ二六	日本晝夜	本所(73)	二二〇
乗合自動車					一〇〇千円		王子環狀乗合自動車株式會社	豐島、西巢鴨、三ノ九六五	三菱(日本橋)	大塚(86)	二二〇
貨物運載					一四四千円		小野貞義	品川、北品川、三ノ二七六	三菱(下谷)	高輪(44)	二二〇
運送					二三千円		尾島勇助	神田、三河、一ノ四	神田	神田(25)	二二〇
自動車運輸					空円		沖野貫太郎	牛込、矢來、一〇九	第一	牛込(34)	二二〇

六七三

【陸運業】

營業品目	種別	取引	地方	營業收益額	屋敷又ハ	營業者名	營業所	取引銀行	電話	電略
運送				千円	運送店組	渡邊治郎吉	芝、濱松、一ノ三四	日本晝夜(田町)	芝(43)	二五九
貨物取扱				千円	留荷扱所	和田終吉	日本橋、新築物、	安田	田渡花(67)	七〇〇
乗用、貨物自動車運送				千円	三	川端安吉	赤坂、青山南町、五ノ七	昭和(青山)	青山(36)	六〇六
海陸運送、木材水上保管				千円	三	川長運送株式會社	芝、芝口、三ノ五	住川崎第百	銀座(57)	二七三
海陸運送、倉庫				千円	三	蒲田合同運送株式會社	蒲田、御園、二四	川崎第百(大森)	蒲田	三〇〇
乗用自動車				千円	三	甲州街道乗合自動車株式會社	蒲田、幡ヶ谷、榎塚、一、〇	第一(新宿)	四谷(35)	四〇六
貨物、乗客、自動車運送並保管				千円	三	關東運輸株式會社	深川、清住、二二	昭和(深川)	本所(73)	七三三
貨自動車				千円	三	春日井勇吉	京橋、築地、三ノ一三	第一、住友、武州、日本晝夜	高輪(44)	二九六
海陸運送、倉庫				千円	三	合資會社關東運送店	芝、芝浦、一ノ二	日本晝夜(本店)	芝(43)	二五九
海陸運送				千円	三	合資會社關東運送店	芝、源助、二六	夜	高輪(44)	二九六
乗合自動車運送				千円	三	吉川規一	麹町、富士見、一ノ二三	日本晝夜	芝(43)	二五九
乗客運送				千円	三	第一タクシイ株式會社	下谷、北稻荷、四六	安田(下谷)	下谷(83)	八四一

【陸運業】

營業品目	種別	取引	地方	營業收益額	屋敷又ハ	營業者名	營業所	取引銀行	電話	電略
乗客、貨物運送				千円	二	千葉勉	京橋、銀座西、五ノ四ノ七	昭和(京橋)	銀座(57)	三三〇
海陸貨物、運送取扱				千円	二	大正運送株式會社	麹町、丸ノ内、一ノ八ノ一	川崎第百	丸ノ内(23)	三三〇
貨物、乗用自動車運送				千円	二	谷澤秀之助	京橋、南小田原、三ノ二	愛知(東京)	京橋(56)	六六四
貨物自動車運送				千円	二	田部井唯次	芝、柴井、一七	川崎第百(銀座)	芝(43)	三三〇
ガソリン、燃料、運輸業				千円	二	高橋冠爾	麹町、飯田、四ノ一三	安田	九段(33)	六七三
一般貨物運送				千円	二	高橋庄三郎	品川、大崎本町、二ノ四一	住友(新橋)	高輪(44)	一四六
海陸運送、倉庫				千円	二	株式會社高瀬組	芝、芝口、一ノ一九	住友(新橋)	銀座(57)	三三〇
乗用自動車、運送				千円	二	寶井磁治	四谷、荒木、二七	山口(四谷)	四谷(35)	三三〇
旅客運送				千円	二	合資會社竹中運送店	下谷、北稻荷、四六	日本晝夜(芝)	高輪(44)	三三〇
海陸運送、土木建築				千円	二	田山金平	芝、南濱、九	川崎第百(銀座)	銀座(57)	三三〇
海陸運送				千円	二	合資會社竹中運送店	芝、島森、八七	住友(新橋)	銀座(57)	三三〇

陸運業

營業品目	種別	取引仕入	地方	營業收益額	屋敷又ハ商號	營業者名	營業所	取引銀行	電話	電報略
荷馬車、自動車運搬				七千円	マル本	染谷與市	本郷、根津藍染、一三	安田	下谷(83)	三六二
乗合自動車				一四〇千円	江戸川自	土屋南夫	小石川、香羽、九ノ二	川崎第百	芝(43)(34)	四〇〇
乗客運輸				三〇千円		合資會社内藤運送店	芝、愛宕下、二ノ六	川崎第百	芝(57)(43)	二七五
運送				五〇千円		代表 浅草乗合自動車株式會社	芝、源助、一五	三菱神田	九ノ内(23)	三二六
乗合自動車				七千円		代表 鍋島應道	下谷、上根岸、一一	第一、第三	下谷(83)	五〇〇
自動車運輸、保管修繕				二四	鍋島商會	鍋島直治	芝、南佐久間、二ノ四	川崎第百	芝(43)	三六四
自動車運輸				二三	九段自動	直江清	麹町、三番、六	安田(九段)	九段(33)	三六六
運送取扱				七	中村組	中野伊助	京橋、新川、二ノ八	川崎第百	高輪(44)	三五二
乗合自動車、乗客運輸				一四	山之手乘	中村融一	芝、日田、七	川崎第百	牛込(34)	三三三
貨物自動車、荷馬車運搬				一四	中村運	中村清一	城東、南砂、一ノ一、〇〇	金原(西町)	本所(73)	六六
自動車運送				三、〇〇〇千円	村井自動	村井信治郎	麹町、有樂、二ノ七	山住女	九ノ内(73)	二六三

陸運業

營業品目	種別	取引仕入	地方	營業收益額	屋敷又ハ商號	營業者名	營業所	取引銀行	電話	電報略
運送取扱				二四	鐵道省權	村越嘉一郎	日本橋、橋町、二ノ七	昭和(通鹽町)	浪花(67)	三〇六
海陸運送				三三	三立社	村越民五郎	芝、芝口、三ノ一四	住友(新橋)	銀座(57)	一〇〇
運送及運送取扱業者間貸借精算事業				三〇〇千円		株式會社運送計算所	麹町、丸ノ内、三ノ一〇	川崎第百	九ノ内(23)	三五九
運送業者相互保證				三〇〇千円		代表 運送相互保證株式會社	麹町、丸ノ内、二ノ二〇	安田(八重洲)	九ノ内(23)	三五九
貨物運搬				二五	吉澤本店	久保孝三	澁谷、大和田、一一	三十四(澁谷)	青山(36)	二七〇
運送取扱				五〇千円	鐵道省權	栗原廣一	神田、多町、一ノ二	第一(銀座)	銀座(57)	二六六
運送並土木建築				五〇千円		株式會社八百市運送店	京橋、木挽、四ノ九	第一(銀座)	銀座(57)	二六六
運送				四	共和組	柳橋平八	京橋、新佃西、二ノ四	京橋	京橋(56)	三五四
自動車運送				三	アキメ	柳瀬サヨ	日本橋、濱町、三ノ一	住友(深川)	浪花(67)	三七五
運送				三	鐵道省權	矢口權七	深川、大和、一〇	住友(深川)	本所(73)	六一
貨物運送、乗客運輸、人夫供給				六〇千円		大和運輸株式會社	京橋、木挽、二ノ一、一	横濱興信	京橋(56)	五九九

陸運業

營業品目	種別	取引地	販賣	營業收益額	屋敷又ハ商號	營業者名	營業所	取引銀行	電話	電報略
自動車乗客運輸、自動車車庫、ガソリン販賣				千円	山岡嘉兵衛	麻布、本村、一四五ノ五號	安田(本所) 川崎第百(本所)	高輪(44)	六六	
運送				千円	山田友次郎	本所、東兩國、一ノ三	川崎第百芝	本所(73)	六六	東二〇〇
乗客貨自動車				千円	山田廣八	芝、愛宕、二ノ五〇	川崎第百芝	(43)	三〇九	
貨物自動車運輸				千円	合資会社丸八運送店出張所 代表 島田久太郎	京橋、南飯田、六	第一(横濱)	京橋(56)	三〇〇	
運送取扱				千円	丸開運輸株式會社 社長 葛生 暉	芝、源助、一七	第一(赤坂)	芝(43)	三〇〇	東二〇〇
自動車運輸				千円	松波録三郎	麻布、新網、一ノ四六	麻布	赤坂(48)	三〇九	
自動車				千円	松坂初五郎	芝、二本榎、二	第一(三田)	高輪(44)	三〇九	
海陸運送				千円	松本すゑ	赤坂、田町、三ノ六	第一(赤坂)	青山(36)	三〇九	
乗客運輸、自動車				千円	松本すゑ	赤坂、田町、三ノ六	第一(赤坂)	青山(36)	三〇九	
貨物運送				千円	松本すゑ	赤坂、田町、三ノ六	第一(赤坂)	青山(36)	三〇九	
乗客、貨物自動車運輸				千円	松本すゑ	赤坂、田町、三ノ六	第一(赤坂)	青山(36)	三〇九	
運送				千円	株式會社間瀬運送店 専務 間瀬常太郎	芝、芝口、三ノ二	安田(櫻田)	銀座(57)	三〇九	東三〇〇

陸運業

營業品目	種別	取引地	販賣	營業收益額	屋敷又ハ商號	營業者名	營業所	取引銀行	電話	電報略
乗客自動車、運輸				千円	古川敏夫	京橋、京橋、一ノ二ノ六	川崎第百(金杉)	三田(45)	六六	
諸機械運搬、据付貯積込 陸揚運搬				千円	福井正重	芝、金杉川口、二七	昭和三田	高輪(44)	三〇九	
貨物自動車運輸				千円	福島貞男	日本橋、濱町、三ノ一	住友(本所)	墨田(74)	三〇九	
一般貨物輸送				千円	福島元吉	本所、横川橋、一ノ六	住友(本所)	墨田(74)	三〇九	
タクシー				千円	株式會社富士屋均一タクシ 代表 小倉康臣	京橋、木挽、二ノ二三	安田	京橋(56)	三〇九	
貨物自動車運送				千円	小林佐助	芝、日出、一〇	昭和(三田)	高輪(44)	三〇九	コハヤシ
運送				千円	國際通運株式會社 代表 中野金次郎	麹町、丸ノ内、二ノ二〇	三菱、川崎第百、第一、安田(各本店)	内ノ丸(23)	三〇九	東一〇〇
自動車貨貸				千円	國際自動車株式會社 社長 波多野 岩次郎	赤坂、溜池、三四	第一(赤坂)	赤坂(48)	三〇九	東三〇〇
貨物運送				千円	近藤 繼二	芝、烏森、四一	川崎第百(日比谷)	銀座(57)	三〇九	東三〇〇
自動車運送				千円	加藤金次郎	麹町、麹町、一ノ四	住友	九段(33)	三〇九	東三〇〇
運送				千円	株式會社鐵道木下組 代表 木下佐市	芝、芝口河岸、二二號	川崎第百(銀座)	銀座(57)	三〇九	東三〇〇

【陸運業】

營業品目	種別	取引	地方	營業收益額	屋敷又ハ	營業者名	營業所	取引銀行	電話	電振略
タクシ				千円		天地タクシ株式会社 代表 谷口正造	日本橋、吳服橋、二ノ五	川崎第百(王子)	日本橋(24)	七五
運送				千円		赤羽聯合運送合資会社 代表 宮森六之助	王子、赤羽、一ノ二九五	赤羽	二五	東七四七
乗客用自動車運送				千円		阿形菊次郎	深川、西六間堀、二一	春日(小石川)	本所(73)	六五
自動車乗客運送				千円		荒井作次郎	荒川、南千住、五ノ八一	小石川(85)	五五	四五
運送取扱				千円		淺草合同運送株式会社 社長 小出龍治郎	本所、小梅、一ノ二ノ一四號	川崎第百(押上)	墨田(74)	四五
海陸運送、車庫賃貸				千円		アサヒタクシ自動車株式会社 社長 細川清	京橋、銀座西、五ノ一ノ一	日本晝夜	銀座(57)	五九
自動車運送、貨貸及賣買				千円		アサヒ自動車合資会社 代表 新井猪太郎	芝、汐留、二ノ一八	三菱(名古屋)	銀座(57)	五九
貨物自動車運送				千円		株式會社旭組 社長 小幡鐵介	麹町、丸ノ内、二ノ二〇	安田、昭和	下谷(83)	八八
貨物運送、勞力供給				千円		合資會社佐藤商會 代表 佐藤正男	麹町、丸ノ内、一ノ六ノ一	第一(丸ノ内)	九ノ内(23)	五三
自動車運送				千円		株式會社佐藤商店 取締役 佐藤泰治郎	麹町、丸ノ内、一ノ六ノ一 東京海上ビル五階	第一(室ノ内)	九ノ内(23)	五三
海陸運送				千円		齋藤治太郎	本郷、根津宮永、一九	安田、昭	下谷(83)	八八
運送				千円		株式會社共同運送本店 代表 根岸嘉興吉	澁谷、中通、三ノ四八	古河(澁谷)	青山(36)	五三
運送及運送取扱、自動車運送				千円		共榮運輸合資會社 代表 榎本多吉	淺草、森田、一八	安田(淺草)	本所(73)(84)	五八
一般貨物運送				千円		京極友助	京橋、越前堀、一ノ一〇	三菱(永代橋)	京橋(56)	五九
海陸運送、人夫供給				千円		極東運輸株式會社 社長 關野政太郎	芝、芝口、一ノ二五	川崎(本所)	本所(73)	五三
運送及運送取扱、稅關貨物取扱人				千円		錦糸町運送株式會社 代表 江波戸常吉	本所、錦糸、二九九	川崎第百(本所)	本所(73)	五三
貨物運送、倉庫、勞力供給				千円		湯淺商店	京橋、月島通、六ノ八	川崎第百	京橋(56)	五九
一般貨物運送、重量物運搬				千円		遊覽乗合自動車株式會社 代表 大山善太郎	下谷、北稻荷、一〇	川崎第百	下谷(83)	五三
遊覽乗合自動車				千円						

【陸運業】

營業品目	種別	取引	地方	營業收益額	屋敷又ハ	營業者名	營業所	取引銀行	電話	電振略
タクシ				千円		天地タクシ株式会社 代表 谷口正造	日本橋、吳服橋、二ノ五	川崎第百(王子)	日本橋(24)	七五
運送				千円		赤羽聯合運送合資会社 代表 宮森六之助	王子、赤羽、一ノ二九五	赤羽	二五	東七四七
乗客用自動車運送				千円		阿形菊次郎	深川、西六間堀、二一	春日(小石川)	本所(73)	六五
自動車乗客運送				千円		荒井作次郎	荒川、南千住、五ノ八一	小石川(85)	五五	四五
運送取扱				千円		淺草合同運送株式会社 社長 小出龍治郎	本所、小梅、一ノ二ノ一四號	川崎第百(押上)	墨田(74)	四五
海陸運送、車庫賃貸				千円		アサヒタクシ自動車株式会社 社長 細川清	京橋、銀座西、五ノ一ノ一	日本晝夜	銀座(57)	五九
自動車運送、貨貸及賣買				千円		アサヒ自動車合資会社 代表 新井猪太郎	芝、汐留、二ノ一八	三菱(名古屋)	銀座(57)	五九
貨物自動車運送				千円		株式會社旭組 社長 小幡鐵介	麹町、丸ノ内、二ノ二〇	安田、昭和	下谷(83)	八八
貨物運送、勞力供給				千円		合資會社佐藤商會 代表 佐藤正男	麹町、丸ノ内、一ノ六ノ一	第一(丸ノ内)	九ノ内(23)	五三
自動車運送				千円		株式會社佐藤商店 取締役 佐藤泰治郎	麹町、丸ノ内、一ノ六ノ一 東京海上ビル五階	第一(室ノ内)	九ノ内(23)	五三
海陸運送				千円		齋藤治太郎	本郷、根津宮永、一九	安田、昭	下谷(83)	八八
運送				千円		株式會社共同運送本店 代表 根岸嘉興吉	澁谷、中通、三ノ四八	古河(澁谷)	青山(36)	五三
運送及運送取扱、自動車運送				千円		共榮運輸合資會社 代表 榎本多吉	淺草、森田、一八	安田(淺草)	本所(73)(84)	五八
一般貨物運送				千円		京極友助	京橋、越前堀、一ノ一〇	三菱(永代橋)	京橋(56)	五九
海陸運送、人夫供給				千円		極東運輸株式會社 社長 關野政太郎	芝、芝口、一ノ二五	川崎(本所)	本所(73)	五三
運送及運送取扱、稅關貨物取扱人				千円		錦糸町運送株式會社 代表 江波戸常吉	本所、錦糸、二九九	川崎第百(本所)	本所(73)	五三
貨物運送、倉庫、勞力供給				千円		湯淺商店	京橋、月島通、六ノ八	川崎第百	京橋(56)	五九
一般貨物運送、重量物運搬				千円		遊覽乗合自動車株式會社 代表 大山善太郎	下谷、北稻荷、一〇	川崎第百	下谷(83)	五三
遊覽乗合自動車				千円						

陸運業

營業品目	種別	取入	引地	方販賣	營業收益額	屋敷又ハ	營業者名	營業所	取引銀行	電話	振替	
乗合自動車運輸、自動車貸付、自動車々室					資 三〇〇千円		目黒自動車運輸株式会社 代表 志保澤 忠三郎	目黒、下目黒、一ノ二	日本晝夜	高輪(44)	三六九	
運送、運送取扱、倉庫					資 三〇〇千円		目白運輸株式会社 専務 外山 虎一	豊島、目白、一ノ二、二	日本晝夜	大塚(86)	三五三	東〇五二
貨物運送取扱					資 三〇〇千円		三立運輸株式会社 社長 村越 民五郎	荒川、南千住、三ノ三	第一、川崎第百(各浅草、安田千住)	牛込(34)	三五三	東二〇三三
乗客運輸、自動車					資 三〇〇千円		美濃部 權輔	品川、北品川、一ノ六三	日本晝夜	高輪(44)	四四九	東〇五二
貨物自動車運輸					資 三〇〇千円		宮村 龜一	品川、八名川、三八	昭和(深川)	本所(73)	五三三	東〇五二
乗客、貨物自動車運輸					資 三〇〇千円		三村 文敏	日本橋、箱崎、二ノ五	川崎第百	本所(66)	六六三	東〇五二
乗客、貨物自動車運輸、車庫貸付、ガソリン販賣					資 三〇〇千円		民衆タクシー株式会社 代表 村井 醇	小石川、關口、一	日本晝夜(江戸川)	牛込(34)	三三四	東大倉ヤマサ
海陸運送					資 三〇〇千円		株式会社芝品組運送店 常務 桐淵 恒五郎	芝、高輪南、六六	日本晝夜(芝)	高輪(44)	二四五	東大倉ヤマサ
乗合自動車					資 三〇〇千円		芝浦乗合自動車株式会社 社長 千葉 謙二	芝、芝浦、二ノ四	川崎第百(金杉)	高輪(44)	三三三	東二〇三三
自動車運送、倉庫、物品保管					資 三〇〇千円		沙留倉庫運送株式会社 代表 大栗 廉三	麹町、内幸、一ノ一	第一(銀座)			東二〇三三
自動車乗客運輸					資 三〇〇千円		河村 孝太郎	麻布、六本木、一	日本晝夜(深川)	本所(73)	八八九	
乗合自動車					資 三〇〇千円		城東乗合自動車株式会社 社長 三枝 茂三郎	本所、菊川、二ノ七〇				

陸運業

營業品目	種別	取入	引地	方販賣	營業收益額	屋敷又ハ	營業者名	營業所	取引銀行	電話	振替	
貨物乗客自動車運輸、倉庫					資 三〇〇千円		昭榮商事株式会社 代表 安東 保吉	神田、鎌倉河岸、二三號	安田	神田(25)	六八六	東五二五
運送取扱					資 三〇〇千円		品川驛運送株式会社 社長 吉田 仙三郎	芝、高輪南、六三	安田(銀座)	高輪(44)	六八六	東二〇三三
自動車運輸					資 三〇〇千円		茂野 佐平	赤坂、田町、七ノ三	日本晝夜	青山(36)	二六六	東二〇三三
運送保險代理					資 三〇〇千円		澁谷合同運送株式会社 専務 内田 七之助	澁谷、並木、二〇	昭和(澁谷)	青山(36)	二六六	東二〇三三
運送、倉庫					資 三〇〇千円		清水運輸株式会社 社長 清水 毅	荒川、日暮里、三ノ一、三	昭和(下谷)	下谷(83)	二六六	東二〇三三
海陸運送、倉庫					資 三〇〇千円		合資会社進運乗合自動車商會 代表 根無 新二	府下、武蔵野、吉祥寺、一、七五二	金原	吉祥寺	三三三	東二〇三三
乗合自動車					資 三〇〇千円		飛田 野武彦	牛込、神樂、一ノ一四	安田	高輪(44)	三三三	東二〇三三
自動車運輸					資 三〇〇千円		合資会社平井運送店 代表 平井 寅吉	芝、白金三光、五三八	安田	高輪(44)	三三三	東二〇三三
貨物運送					資 三〇〇千円		久田 忠太郎	芝、源助、九	十住(女新橋)	芝(43)	三八三	東二〇三三
運送倉庫					資 三〇〇千円		森田 仙之助	本郷、龍岡、二二	安田	小石川(85)	三八三	東五二五
自動車運輸					資 三〇〇千円							

倉 庫 業

【陸 運 業】

營業品目	種別	取引	地方	營業收益額	屋敷又ハ 商號	營業者名	營業所	取引銀行	電話	電報略
海陸運送、貨物保管				資 千円		株式會社靖和運送店 社長 小原密太郎	芝、源助、二	川崎第百 (銀座)	芝(43)長六〇五 三〇五	東三六三 〇ワ
運送倉庫				資 千円		正興運送株式會社 代表 矢野菊松	芝、新幸、五	川崎第百 (日比谷)	浪花(67)三〇九 銀座(57)三六六	東三六六 七イ又ハ セイ子
乗合自動車運送				資 千円		隅田乗合自動車株式會社 専務 吉田重義	向島、寺島、七ノ七四	昭(淺草)	墨田(74)三	
乗合自動車				資 千円		鈴木春藏	牛込、肴町、三九	川崎第百	牛込(34)三〇〇	
貨物自動車運送				資 千円		鈴木稔	小石川、柳町、二四	昭和、安田	小石川(85)三〇五	
乗客、貨物自動車運送				資 千円		鈴木四郎平	江戸川、平井、三ノ二、二〇	府農工 川崎貯蓄	墨田(74)三六五	
自動車乗客運送、ガソリン販賣				資 千円		鈴木茂	芝、田町、五ノ四		高輪(44)六六	

倉庫業

營業品目	種別	取引仕入	地方販賣	營業收益額	商號又ハ	營業者名	營業所	取引銀行	電話	電報略符
倉庫				三三	伊藤部	伊藤保賢	澁谷、景丘、四八	住友	高輪(44)	八二九
倉庫業、土地建物賣買、貸借				四〇		乾倉庫土地株式會社 社長 乾新兵衛	京橋、南飯田、二三	三井(日本橋) 第一(銀座)	京橋(56)	三三六
倉庫				二〇〇		株式會社岩友商店 社長 岩田眞一	日本橋、堀江、三ノ一	愛知	浪花(67)	三〇〇
倉庫				七〇		日本倉庫株式會社 社長 早川芳太郎	京橋、月島西河岸通り九ノ七	第一、安田	京橋(56)	八八六
倉庫運送				五、〇〇〇		日滿倉庫株式會社 社長 木部守一	麹町、丸ノ内、二ノ二 丸ノ内ビルディング内		丸ノ内(23)	三三三
倉庫				七五		東京倉庫株式會社 社長 高橋熊三	深川、黒江、六二	川崎第百	本所(73)	六六六
倉庫、運輸				三〇〇		東京倉庫運輸株式會社 常務 大下正人	豊島、雜司ヶ谷、七ノ九八	川崎第百 (池袋)	牛込(34)	天百
木材倉庫、金融				一、〇〇〇		東京木材倉庫株式會社 代表 加藤平次郎	深川、東平井、一七	住友 名古屋友 山古屋口 (川)	本所(73)	三三〇
運送倉庫				二〇〇		東武運送倉庫株式會社 專務 小出範治郎	向島、寺島、二ノ四六	川崎第百 (押上)	墨田(74)	三〇四

【倉庫業】

【倉庫業】

倉庫	倉庫	倉庫	倉庫	倉庫	倉庫	倉庫	倉庫	倉庫	倉庫	倉庫
倉庫、金融	倉庫、金融	倉庫、金銭貸付	荷物保管、車輛預り	倉庫、保険代理、有價證券、不動産買賣仲介	カラード	倉庫	土地建物ノ經營、賣買、賃借	倉庫、運送		
資、〇〇〇千円	資、〇〇〇千円	資、〇〇〇千円	資、〇〇〇千円	資、〇〇〇千円	資、〇〇〇千円	資、〇〇〇千円	資、〇〇〇千円	資、〇〇〇千円	資、〇〇〇千円	資、〇〇〇千円
東神倉庫株式會社 會長 藤井菊三郎	朝鮮興業株式會社 會長 大橋新太郎	王子倉庫株式會社 代表 松本 嗣松	大森倉庫株式會社 代表 石井孝三郎	蒲田倉庫株式會社 社長 森 安之助	神田市場茶屋株式會社 社長 吉村益五郎	株式會社大信社 取締役 久保田 誠	丸ノ内カラード株式會社 取締役 配川 政雄	丸肥倉庫株式會社 専務 野本三之助	興亞起業株式會社 會長 守屋 此助	帝國倉庫運輸株式會社 専務 宇佐川 濟
日本橋、駿河、一	麴町、丸ノ内、一ノ二ノ一	王子、王子、六六四	品川、大井坂下、二、七六五	蒲田、御園、四一	神田、山本、一	神田、小柳、二〇	麴町、丸ノ内、一ノ八	深川、佐賀、一ノ四三	日本橋、吳服橋、一ノ三	深川、龜住、四〇
第一、朝鮮	川崎第百	古河(大森)	蒲田信用組合	三菱、昭和	昭(和)神田	川崎第百	三菱(丸ノ内)	加須(東京)	安 田	十 五
日本橋(24)	丸ノ内(23)	王子	大森	下谷(83)	神田(25)	丸ノ内(23)	丸ノ内(23)	本所(73)	日本橋(24)	本所(73)
電話 三〇七	電話 二六八	電話 二〇六	電話 二〇六	電話 八三三	電話 二二六	電話 二〇六	電話 二〇六	電話 二〇六	電話 二〇六	電話 二〇六
電報 略	電報 略	電報 略	電報 略	電報 略	電報 略	電報 略	電報 略	電報 略	電報 略	電報 略

【倉庫業】

自動車保管	倉庫	倉庫	倉庫	倉庫
資、〇〇〇千円	資、〇〇〇千円	資、〇〇〇千円	資、〇〇〇千円	資、〇〇〇千円
株式會社明石ガレージ 社長 榎原 文右衛門	昭和倉庫株式會社 代表 加藤 辰彌	澁澤倉庫株式會社 會長 澁澤 篤二	新橋倉庫株式會社 社長 鈴木 修三	
京橋、新湊、五ノ一	日本橋、小網一ノ一二	日本橋、南茅場、七一	芝、烏森、五	
川崎第百	北海道(東京)	第一	川崎第百	
京橋(56)	浪花(67)	茅場町(66)	銀座(57)	
電話 五〇三	電話 六〇〇	電話 二〇六	電話 三〇九	
電報 略	電報 略	電報 略	電報 略	

創業明治拾貳年

東京株式取引所員

空

小布施商店
小布施新三郎

長期、短期部 日本橋區兜町一丁目三番地
電話 (66) 二七〇番・二七二番・二七四番
茅場町 (66) 二七三番・二七五番
二七三番
實物、國債部 日本橋區堀留町一ノ一三
電話 (67) 八二七番・八七三番
浪花 (67) 八七四番・五〇七番

創業明治貳拾壹年

營業目
一、有價證券實物賣買
一、有價證券清算取引
一、公債、社債、株式募集引受取扱

東京株式取引所一般取引員
同短期、實物、國債取引員

卜

株式會社 德田商會

取締役社長 德田昂平
東京市日本橋區兜町一丁目九番地
電話茅場町 (66) 自二二一八番

創業明治拾壹年

東京株式取引所一般、短期、國債取引員

丸

株式會社 角丸商會

專務取締役 今井又治郎
東京市日本橋區茅場町一ノ一六
代表 二二一 圓代表 二三元
電話 (66) 自 一〇三 至 一〇五
茅場町 (66) 自 一〇七 至 一〇九
一四四 一四六 一四八

創業明治拾九年

東京株式取引所
一般實物短期取引員

正

松野屋商店
中村貫一郎

東京市日本橋區兜町一丁目五番地
電話 (66) 三三〇番・三三二番・三三三番
茅場町 (66) 三三三番・三三九番・三四八番
三四九番・三五七番・三六八番
三四七番

バターとミルク専門の店



山本守彦商店

東京市日本橋區龜島町一ノ十一
電話茅場町(66)三四五・三四六番
振替貯金口座東京六〇九九二番

クロバ印

特約店

大日本乳製品株式会社製品特約店
森永煉乳株式会社製品特約店
明治製菓株式会社煉乳部製品特約店
加奈陀ハンデバツツバター特約店

主ナル製品ノ種類

軌條、軌條繼目板、等邊山形鋼、不等邊山形鋼、工形鋼
溝形鋼、丁形鋼、球山形鋼、Z形鋼、鋼矢板、丸鋼、角鋼
大角鋼、平鋼、線材、鋼板「ユニバーサル」平鋼、黒鋼板
鉄力板、珪素鋼板、美裝鋼板、外輪、車軸、各種特種鋼製品



製鐵所

福岡縣八幡市

出張所 東京市京橋區木挽町七丁目
福岡縣嘉穂郡二瀬町
中華民國湖北省武昌府大冶縣

主ナル副産物

硫酸安母尼亞、ピッチ、ピッチコーク、クレオソート油
ナフサリン、石炭酸、クレゾール、ベンゾール、トルオール
ソルベントナフサ、高爐セメント、鑛滓煉瓦、鑛滓ガラス、鑛滓綿

資本金 百萬圓

契約高金壹千九十一萬圓

明治四十二年九月創立

大藏大臣認可

侑信無盡株式會社

專務取締役 篠田傳吉

東京市麴町區飯田貳丁目四十番地

電話九段(33)二〇〇三、二九七〇
二九七一、三二七二

資本金 十萬圓

契約金 千五百八十七萬五千圓

給付金 千三百十萬七千五百圓

創立大正元年



共盛無盡株式會社

專務取締役 工藤仲次郎

京橋區新富町七丁目六番地

電話京橋(56)一三三三
一〇三三、一〇三三、一〇三三

初轉法輪の輝き

民衆幸福の源泉!

利益と金融に! 最高有利の機關!

日本の大明無盡

創立	明治四拾五年三月
資本金	金五萬圓
積立金	金四萬八拾五圓
無盡契約高	金壹千二百五十萬圓
前年度加入者配當金	金十三萬貳百六拾圓
加入者へ支拂タル利益配當金	金九十九萬三百二十四圓



相互無盡株式會社

社長 堀口貫道

神田區一橋通町八番地

電話九段(33)四二二一、四二二三、四二三三、四二三四

振替口座東京二六五五八番

大明無盡株式會社

東京市大森區大森町四五〇番地

電話大森三三四二番
電話大森三八三一番
振替東京五一六八三番

專務取締役	菊池空寂
取締役	秋元貞治
同	伊藤助五郎
同	大澤縫吉
同	田中喜八
同	山本半藏
同	福本勝太郎
監督	同

資本金 十萬圓

現契約高 五百六十七萬圓 (昭和八年五月現在)

現給付金 五百三十一萬圓 (同)

明治四十五年創立

大藏大臣認可

中央無盡株式會社

專務取締役 南 弘 道

東京市神田區今川小路町一丁目三番地

電話九段 (33) 二七九四番 三三三八番

振替口座三六六二九番

資本金 參拾五萬圓

現在契約金高 壹千六百萬圓

現在給付金高 八百萬圓

創業明治四十二年

東京共立無盡株式會社

東京市本所區東駒形一丁目六番地

電話墨田 (74) 三三三二番 三五五六番

振替口座東京二六九六六番

資本金 拾五萬圓

現在契約高 貳千參百萬六千七百圓 (昭和八年六月末)

給付金 千五十一萬八千圓 (同)

大正十三年十二月創立

大藏大臣免許

東京復興無盡株式會社

社長 大山鷹之介

東京市本所區林町二丁目十四番地

電話本所 (73) 一〇九五、三五二九 六四一七、三三二〇

振替口座東京七〇六二九番

資本金 二十萬圓

現契約金高 五百六十六萬千五百圓

現給付金 三百三十一萬八千五百圓

創立昭和二年十一月四日

日本興業無盡株式會社

取締役 內藤 安 三

東京市小石川區柳町二十四番地

電話小石川四一〇、四一一番

振替口座東京 四二、三〇七番

資本金拾萬圓

現在契約高 二十二萬九千圓

現在給付金 八十四萬七千圓

創立大正十一年八月

大藏大臣免許

平和無盡株式會社

專務取締役 矢部甚二郎

常務取締役 野澤信次

東京市荒川區三河島町一丁目二五〇〇

電話下谷(83)五二九六番

資本金十萬圓

現在契約高 壹千六百萬餘圓

現在支拂金高 壹千五百七十三萬餘圓

創立大正十五年六月十九日

彌生無盡株式會社

取締役社長 高橋久吉

本社 東京市京橋區銀座西七丁目三番地五

電話銀座(57)二八五、八六八、二五七八

振替口座東京五八七一二番

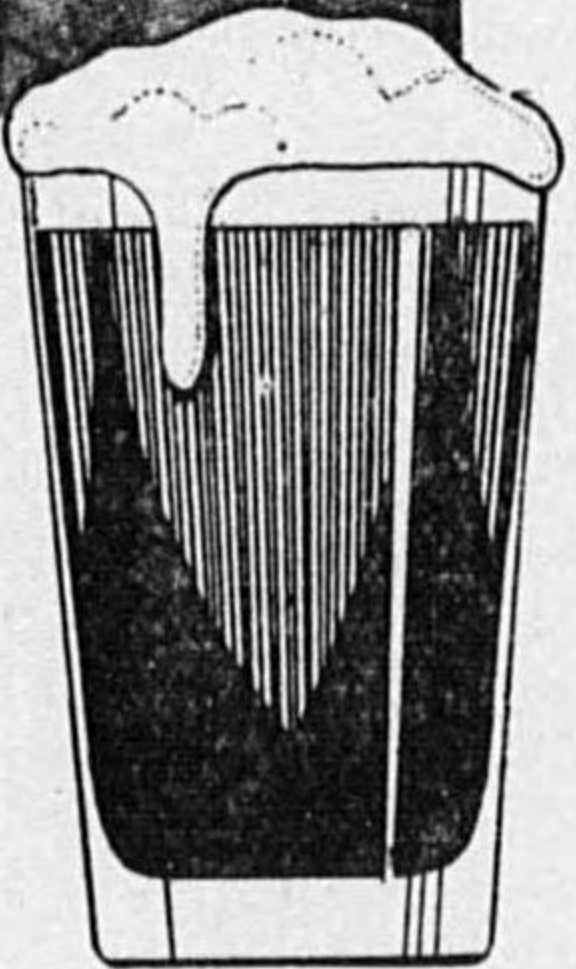
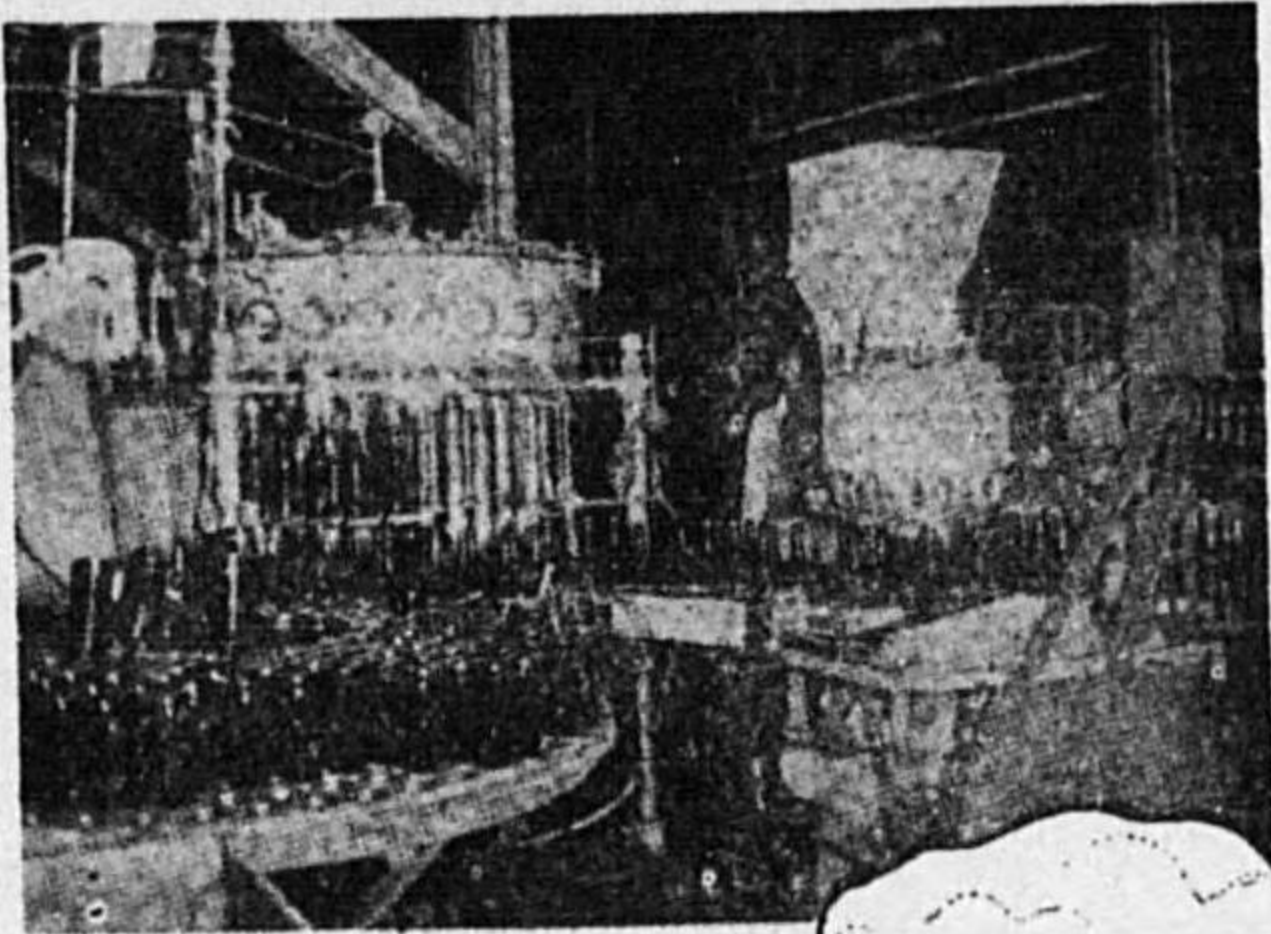

品質第一

製産第一

信用第一

優秀國産三大大麥酒

エビスビール サツホロビール アサヒビール

宮内省御用達 大日本麥酒株式會社

營業種目

燒酎、味淋

本直シ、ブドウ酒

ウイスキー、リキユール類

製造、卸

宮内省御用達

寶酒造株式會社

代表者 四方卯三郎

本店 京都市伏見

營業所 東京市麴町區丸ノ内貳丁目八

(昭和ビル四階)

電話丸ノ内(23)四八八五番

品屬附地裏及紗羅

英佛羅紗直輸入商



セキネ羅紗店

東京市麴町區麴町五丁目十五番地

電話九段 (33)

三三二
六六六
七七七
九八七

麴町郵便局私書函四番
振替口座東京一五〇九〇番
受電略號トオケフ セキネラシヤ

新橋三業組合

東京市芝區新橋二丁目十六番地

電話銀座 (57) 三三〇三〇九番

新富町藝妓屋組合

新富町藝妓屋組合相互株式會社

東京市京橋區新富町

電話京橋 (56) 七七五
四〇〇
一六六一
八三一番番番

西小山二業組合

代表者 濱田 稔

東京市荏原區小山町四〇九番地

電話荏原 二三一三五八番番

五反田三業組合

頭取 小林 國次

東京市品川區五反田

電話高輪(44)
三五八一
一五八三
九二六三
番番番

淺草西三業株式會社

東京市淺草區千束町二丁目

電話淺草(84)二二〇九番

海大岸森 二業組合

東京市大森區入新井町一丁目

電話大森一七八番

海大岸森 藝妓屋組合

東京市大森區入新井一丁目

電話大森
一〇三五
一三五
一五
番番番

平井三業株式會社

常務取締役

山稻垣大達
川垣眞逸
東京市江戸川区平井一ノ四〇
電話墨田(74)一二二九番

大井共營見番

東京市品川区大井海岸二六一五

電話大森
發事 三〇
信務 一一
專用 二七
用用 六四
三三
二九
二四
番番番番番

目黒二業組合

組合長 中西忠輝

東京市目黒區下目黒三丁目七〇一
電話高輪(44)二九八七番

新吉原三業取締事務所

取締市川伊三郎
副取締齋藤直一

東京市淺草區新吉原

電話淺草(84)一七六〇番
一七七五番

金融・保険業

1. 銀行、ビルプロカー、信託業
2. 無盡業
3. 生命、傷害 保険業
4. 運送、火災 保険業
5. 保險代理業
6. 其他金融業

洲崎三業組合

東京市深川區洲崎辨天町
 取締 副取締 井山 上口 清次
 電話本所(73)六一二番

千住貸座敷組合

取締 副取締 市川 林忠 郎 吉
 事務所 足立區千住柳町三番四
 警備所 足立區千住柳町九番七

(1) 銀行・ビルブローカー・信託業

銀行	銀行	銀行	銀行	銀行	金融並一般証券買賣	一般銀行業務	普通銀行	營業品目		營業收益額	商號又ハ	營業者名	營業所	取引銀行	電話	電報略
								種別	仕取引販賣							
資三六、〇〇〇千円	資五、〇〇〇千円	資六、〇〇〇千円	資一〇、七五〇千円	資一〇、〇〇〇千円	資二、〇〇〇千円	資三、〇〇〇千円	資一〇〇千円									
株式会社日佛銀行東京支店 代表 結城豊太郎	株式会社日本興業銀行 總裁 結城豊太郎	日本銀行 總裁 土方久徴	株式会社日本勧業銀行 總裁 馬場鏡一	株式会社日本晝夜銀行 頭取 安田善四郎	早川ビルブローカー株式会社 社長 早川億利	株式会社羽田銀行 取締役 伊藤次助	合資会社稲山銀行 代表 稲山傳太郎									
日本橋、吳服橋、二ノ一	麹町、丸ノ内、一ノ八ノ一	日本橋、本兩替、三	麹町、内山下、一ノ一	京橋、銀座西、四ノ三ノ七	日本橋、室町、二ノ三	蒲田、羽田	京橋、銀座西、六ノ二									
						第一、川崎第百、安田	三 菱									
日本橋(24) 〇〇〇	丸ノ内(23) 二二五	日本橋(24) 三三〇	銀座(57) 至自 〇〇〇	京橋(56) 自六四一 至自 一〇一七	日本橋(24) 自三三二 至三三八	羽田 五	銀座(57) 一四九									
東京三三六〇 Tokyo	東三三六〇 コウギン		東三三六〇 カンホケイ	東二〇七 チイ	トウケイ トハヤイ											

【銀行・ビルブローカー・信託業】

【銀行・ビルブローカー・信託業】

営業品目	種別	仕入	取引	地方	販賣	營業收益額	屋敷又ハ商號	營業者名	營業所	取引銀行	電話	電報略
普通商業銀行						資 5,000千円		株式會社西脇銀行 取締 西脇清三郎	日本橋、江戸橋、二ノ八		日本橋(24) 四〇〇〇 四〇〇〇	東三六五 ニシワキ
普通一般銀行業務						資 2,000千円		合名會社東都家壽多銀行 頭取 家壽多作治	日本橋、品川、一〇		日本橋(24) 三五五 トヤ	
銀行						資 2,000千円		株式會社東信銀行 專務 土屋市兵衛	京橋、入船、四ノ三		京橋(56) 二六〇	
公債、社債ノ引受、有價證券買、保證行為、其他一切ノ金融仲介						資 1,000千円		株式會社東京ビルブローカー 社長 堀川寅次郎	日本橋、南茅場、四二 織田信託ビル内	三井、十五	茅場町(66) 二七〇 テビ	
一般銀行業務						資 1,000千円		株式會社東京徳田銀行 頭取 徳田昂平	日本橋、兜町、五		茅場町(66) 三三〇 東 三六	
貯蓄銀行						資 1,000千円		株式會社東京貯蓄銀行 常務 中村 雄	日本橋、南茅場、五	第 一	茅場町(66) 三〇〇 東 二〇六	
銀行						資 2,000千円		株式會社東京貯蓄銀行 頭取 原 邦造	日本橋、通一ノ五		日本橋(24) 三三〇 東 一八〇	
一般銀行						資 2,000千円		株式會社東京引銀行 頭取 小野 耕一	麹町、丸ノ内、二ノ一八 昭和ビルディング内	第安 十(東京)	丸ノ内(23) 七二〇 東 三〇四	
普通銀行						資 500千円		株式會社東京中野銀行 頭取 中野 永一	中野、本町通、三ノ一四		四谷(35) 一五〇 東 二〇六	
普通銀行						資 1,000千円		株式會社東京山中銀行 取締役 山中 勇	京橋、京橋、一ノ四ノ二		京橋(56) 二六〇 東 二〇六	
一般銀行						資 1,000千円		株式會社東京山口銀行 頭取 山口誠太郎	京橋、京橋、二ノ四ノ五	川日 本、安 百田	京橋(56) 八七〇 東 西〇〇	

銀行						資 7,000千円		株式會社東京府農工銀行 頭取 鈴木茂兵衛	麹町、丸ノ内、三ノ一		丸ノ内(23) 自三〇 至三三〇	東一七〇
銀行						資 1,000千円		株式會社東京商業銀行 頭取 若尾鴻太郎	京橋、銀座西、四ノ三		京橋(56) 五九一	
信託						資 10,000千円		千代田信託株式會社 會長 藤山雷太	京橋、京橋、一ノ二ノ七	第 一、三、菱、 田	京橋(56) 自二九 至三二〇	東 四七七
信託						資 3,000千円		織田信託株式會社 社長 織田昇次郎	日本橋、南茅場町、四三	第 三井、住友、 一	茅場町(66) 自三三 至三五〇	東 一八〇 至二〇〇
貯蓄銀行						資 5,000千円		株式會社川崎貯蓄銀行 頭取 伊東秀之介	日本橋、通三ノ二		日本橋(24) 自三三 至三六〇	東 三三四
銀行						資 3,000千円		株式會社川崎第百銀行 頭取 星 登章	日本橋、通一ノ一ノ四		日本橋(24) 長二四 至二五〇	東 一〇〇
銀行						資 1,000千円		株式會社春日銀行 專務 水野 升	小石川、柳町、二二		小石川(85) 西六 至六六	東 四七六
貯蓄銀行						資 1,000千円		株式會社第一相互貯蓄銀行 頭取 矢野 恒太	京橋、京橋、三ノ一ノ一		京橋(56) 自三三 至三五〇	東 〇〇〇
銀行						資 5,000千円		株式會社第一銀行九ノ内支 店頭取 石井 健吾	麹町、丸ノ内、一ノ一		丸ノ内(23) 西七 至七〇	東 五七〇
銀行						資 1,000千円		株式會社第一ビルブローカー 社長 西津 邦次	日本橋、吳服橋、一ノ三 ノ二	三、菱、三井、 田	日本橋(24) 自三六 至三九〇	東 五七〇
ビルブローカー						資 1,000千円		株式會社第三銀行 頭取 安田善兵衛	日本橋、兜町、五		茅場町(66) 自三三 至三五〇	東 三〇〇 (發信)
銀行						資 1,000千円		株式會社大信銀行 代表 三井 得三	日本橋、兜町、五		神田(25) 自三〇 至三三〇	東 三三〇

【銀行・ビルブローカー・信託業】

營業品目	種別	取引	地方	營業收益額	商號	營業者名	營業所	取引銀行	電話	電略
無盡				資 三〇〇千円		白陽無盡株式會社 代表 高橋 潔	淺草、三好、一	住友、三菱、日本 日本晝夜	淺草(84) 四〇〇	
無盡				資 二〇〇千円		日本興業無盡株式會社 代表 内藤 安三	小石川、柳町、二四	日本晝夜	小石川(85) 四〇〇	東四三〇七
無盡				資 二〇〇千円		平和無盡株式會社 専務 矢部 甚二郎	荒川、三河島、二、五〇〇	日本晝夜 (三)輪	下谷(83) 空室	東六六六
無盡				資 二〇〇千円		東都無盡株式會社 社長 角谷 輔清	澁谷、櫻丘、一一	三井、昭和、日本 晝夜	青山(36) 三三三	東一六〇
無盡				資 二〇〇千円		東京第一無盡株式會社 社長 富松 浩一	下谷、茅町、二ノ二四	安田、第一、川崎 第百	下谷(83) 六〇〇	東七〇〇
無盡				資 一〇〇千円		東京復興無盡株式會社 代表 大山 鷹之介	本所、林町、一ノ一四	第一、三井、日本 晝夜	本所(73) 一〇〇	東七〇〇
無盡				資 一〇〇千円		東京共立無盡株式會社 社長 岡 剛寅	本所、東駒形、一ノ六	川崎第百	墨田(74) 三三三	東三六六
無盡				資 七五千円		東京朝日無盡株式會社 代表 吉益 啓藏	日本橋、堀坂、二ノ四二	三菱(日本橋)	湊花(67) 二五二	東二〇〇〇
無盡				資 三〇〇千円		東京信用無盡株式會社 代表 井上 光三郎	日本橋、本船、七	愛知(東) 三十四	日本橋(24) 三六六	

(2) 無盡業

營業品目	種別	取引	地方	營業收益額	商號	營業者名	營業所	取引銀行	電話	電略
信託				資 三〇〇千円		三井信託株式會社 社長 米山 梅吉	日本橋、駿河、一	日本橋(24) 長代表 三八九	日本橋(24) 三八九	東京信託 Trust Tokyo
銀行				資 一〇〇千円		株式會社三菱銀行 社長 中田 萬藏	麹町、丸ノ内、二ノ五	內丸ノ(23) 長代表 三三九	內丸ノ(23) 三三九	東京 Mitsubishi Tokyo
信託				資 三〇〇千円		三菱信託株式會社 會長 各務 謙吉	麹町、丸ノ内、二ノ六	三菱	內丸ノ(23)自六〇 至六三	東京 Tokyo
一般銀行				資 〇〇〇千円		株式會社昭和銀行 頭取 生田 定之	日本橋、金吹、一	日本(24)自三三 至三七	日本(24)自三三 至三七	東京 Tokyo
銀行				資 一〇〇千円		株式會社十五銀行 頭取 西 野 元	京橋、木挽、七ノ二	銀座(57)自三〇 至三三	銀座(57)自三〇 至三三	東京 Tokyo
銀行				資 六、三〇〇千円		株式會社辛酉銀行 代表 徳増 忠明	日本橋、通二ノ三	日本橋(24)三六一	日本橋(24)三六一	東京 Tokyo
普通銀行				資 三、〇〇〇千円		株式會社日比谷銀行 頭取 日比谷 平吉	日本橋、長谷川、一四	湊花(67) 一七九	湊花(67) 一七九	東京 Tokyo

【銀行・ビルブローカー・信託業】

【無盡業】

營業品目	種別	取引地	取引地方	營業收益額	屋敷又ハ	營業者名	營業所	取引銀行	電	話	電報略
無盡業				資 二〇〇千円		中央無盡株式會社 代表 西川 嘉右衛門	神田、今川小路、一ノ三	三 菱(神田)	九段(33)	二七四	東三三三
無盡業				資 二〇〇千円		彌生無盡株式會社 代表 高橋 久吉	京橋、銀座西、七ノ三ノ五	安田、三 菱	銀座(57)	四六六	東三三三
無盡業				資 二〇〇千円		帝國無盡株式會社 代表 山田 雄楠	神田、鎌倉河岸、一四、一五號地	昭 和	神田(25)	四六六	東三三三
無盡業				資 二〇〇千円		三榮無盡株式會社 代表 三 舟 虎一	日本橋、龜島、一ノ二二	川崎(茅場町) 川崎(新川)	茅場町(66)	三六六	東三三三
無盡業				資 二〇〇千円		共進無盡株式會社 代表 杉田 勘太郎	淺草、三好、八	金 原	淺草(84)	天六	東三三三
無盡業				資 二〇〇千円		友好無盡株式會社 代表 鈴木 久次郎	本郷、駒込東片、一二四	第 三	小石川(85)	空七	東三三三
無盡業				資 二〇〇千円		侑信無盡株式會社 代表 蓮沼 爲四郎	麹町、飯田、二ノ四〇	住友、安田、 三 菱	九段(33)	三三三	東三三三
無盡業				資 二〇〇千円		四立無盡株式會社 代表 坂本 初太郎	下谷、下車坂、二五	橫濱興信 (下谷)	下谷(83)	空三三	東三三三
無盡業				資 二〇〇千円		眞成無盡株式會社 代表 神通 清次郎	神田、中猿樂、九ノ二號	住友(九段)	九段(33)	七六四	東三三三

(3) 生命・傷害保險

營業品目	種別	取引地	取引地方	營業收益額	屋敷又ハ	營業者名	營業所	取引銀行	電	話	電報略
生命保險				資 三〇〇千円		日本醫師共済生命保險相互會社 代表 八木 逸郎	芝、田村、六九	三井、三 菱、 安田、其他	芝 (43)自 一〇	二〇〇	東三三三
生命保險				資 二〇〇千円		日本徵兵保險株式會社 代表 室田 義文	麹町、内山下、一ノ一	第一、三 菱、 住友、安田	銀座(57) 長八	三三三	東三三三
生命保險				資 二〇〇千円		日本教育生命保險株式會社 代表 柳原 義光	麹町、有樂、二ノ九	住友、安田	九ノ内(23)	三三三	東三三三
生命保險				資 二〇〇千円		日華生命保險株式會社 代表 川崎 甲子男	日本橋、通二ノ四		日本(24)自 二八	三三三	東三三三
生命保險				資 二〇〇千円		日清生命保險株式會社 代表 望月 軍四郎	麹町、大手、二ノ二	安田、第一、 川崎、三 菱	丸ノ内(23) 代表番號(三三)	三三三	東三三三
生命保險				資 五〇〇千円		蓬萊生命保險相互會社 代表 太田 清藏	京橋、銀座西、三ノ三	三井、第一、 百、日本晝夜	京橋(56) 三三三	三三三	東三三三
生命保險				資 二〇〇千円		東洋生命保險株式會社 代表 木村 雄次	麹町、大手、二ノ八	第一、其他數	九ノ内(23)自 三三	三三三	東三三三
生命保險				資 一〇〇千円		常盤生命保險株式會社 代表 大谷 嘉兵衛	麹町、有樂、一ノ二	三井、三 菱、 愛知、安田、 明治、其他	銀座(57)自 三三	三三三	東三三三
生命保險				資 三〇〇千円		千代田生命保險相互會社 代表 門野 幾之進	京橋、京橋、二ノ二ノ一	三井、三 菱、 第一、安田、 三十四、其他	京橋(56)自 三三	三三三	東三三三

【生命・傷害保險】

【生命・傷害保險】

營業品目	營業種別	取引地	地方	營業收益額	屋敷又ハ商號	營業者名	營業所	取引銀行	電話	電報
生命保險				資 三、〇〇〇千円		中央生命保險相互會社 社長 子爵 前田 利定	京橋、京橋、二ノ八ノ二	三井、三井、安田、其他	京橋(56)自三〇九長七	東三〇七
生命保險				資 五〇〇千円		片倉生命保險株式會社 社長 今井 五介	京橋、京橋、三ノ二ノ四	三井、三井、安田、第一、其他	京橋(56)自三〇九長七	東三〇七
生命保險				資 一、〇〇〇千円		橫濱生命保險株式會社 社長 板谷 宮吉	麴町、九ノ内、三ノ二	三井、三井、安田、第一、其他	京橋(56)自三〇九長七	東三〇七
保險				資 三〇〇千円		第一微兵保險株式會社 社長 太田 清藏	京橋、銀座、三ノ一ノ五	三井、三井、安田、第一、其他	京橋(56)自三〇九長七	東三〇七
保險				資 五〇〇千円		第一機織保險株式會社 事務 芳賀 惣治 郎	日本橋、江戸橋、一ノ一	三井、三井、安田、第一、其他	京橋(56)自三〇九長七	東三〇七
自動車保險				資 一、〇〇〇千円		大日本自動車保險株式會社 社長 米村 政彦	日本橋、吳服橋、三ノ五	三井、三井、安田、第一、其他	京橋(56)自三〇九長七	東三〇七
生命保險				資 一、〇〇〇千円		大安生命保險株式會社 社長 橋本 萬右衛門	京橋、銀座、八ノ四ノ三	三井、三井、安田、第一、其他	京橋(56)自三〇九長七	東三〇七
生命保險				資 五〇〇千円		大正生命保險株式會社 社長 伯爵 柳原 義光	麴町、有樂、二ノ九	三井、三井、安田、第一、其他	京橋(56)自三〇九長七	東三〇七
生命保險				資 一、〇〇〇千円		大平生命保險株式會社 社長 石井 徹	麴町、内幸、一ノ四ノ二	三井、三井、安田、第一、其他	京橋(56)自三〇九長七	東三〇七
生命保險				資 一、〇〇〇千円		太陽生命保險株式會社 社長 西脇 清三 郎	日本橋、江戸橋、二ノ八	三井、三井、安田、第一、其他	京橋(56)自三〇九長七	東三〇七
生命保險				資 三〇〇千円		安田生命保險株式會社 社長 四條 隆 英	日本橋、小網、二ノ一〇	三井、三井、安田、第一、其他	京橋(56)自三〇九長七	東三〇七

【生命・傷害保險】

營業品目	營業種別	取引地	地方	營業收益額	屋敷又ハ商號	營業者名	營業所	取引銀行	電話	電報
徵兵保險、生存保險				資 三、〇〇〇千円		富國徵兵保險相互會社 社長 根津 嘉一 郎	麴町、九ノ内、三ノ六	三井、三井、安田、第一、其他	京橋(56)自三〇九長七	東三〇七
生命保險				資 一、〇〇〇千円		國光生命保險相互會社 社長 伯爵 中川 久任	京橋、銀座、六ノ一	三井、三井、安田、第一、其他	京橋(56)自三〇九長七	東三〇七
生命保險				資 一、〇〇〇千円		國華徵兵保險株式會社 社長 川崎 甲子 男	京橋、銀座、八ノ一	三井、三井、安田、第一、其他	京橋(56)自三〇九長七	東三〇七
生命保險				資 一、〇〇〇千円		帝國生命保險株式會社 社長 朝吹 常吉	麴町、九ノ内、一ノ二	三井、三井、安田、第一、其他	京橋(56)自三〇九長七	東三〇七
生命保險				資 一、〇〇〇千円		共保生命保險株式會社 社長 藤田 政輔	芝、櫻田本郷、二二	三井、三井、安田、第一、其他	京橋(56)自三〇九長七	東三〇七
生命保險				資 三〇〇千円		有隣生命保險株式會社 社長 飯田 延太郎	麴町、九ノ内、三ノ一〇	三井、三井、安田、第一、其他	京橋(56)自三〇九長七	東三〇七
生命保險				資 二、〇〇〇千円		明治生命保險株式會社 會長 武市 利美	麴町、九ノ内、一ノ六ノ一	三井、三井、安田、第一、其他	京橋(56)自三〇九長七	東三〇七
生命保險				資 五〇〇千円		三井生命保險株式會社 社長 團 琢 磨	日本橋、本草屋、二	三井、三井、安田、第一、其他	京橋(56)自三〇九長七	東三〇七
保險				資 一、〇〇〇千円		職友共濟生命保險株式會社 社長 星 一	荏原、戸越、三二〇	三井、三井、安田、第一、其他	京橋(56)自三〇九長七	東三〇七

(4) 運送・火災保険

營業品目	種別	取引地	營業收益額	商號	營業者名	營業所	取引銀行	電話	電報略
火災、傷害、盜難運送、海上各保險			資 20,000 千円		日本火災保險株式會社 社長 川崎 肇	日本橋、通二ノ四	川崎第百、三井、日本興業、其他	日本(24) 自三九一 至三九七	東京 三九六
火災保險			資 5,000 千円		日本共立火災保險株式會社 會長 原 錦 吾	京橋、銀座西、六ノ三ノ五	三井、三菱、安田、山口、三十四	銀座(57) 自一〇一 至一〇七	東京 一〇六
保險			資 2,000 千円		日章火災海上再保險株式會社 會長 前 島 彌	麹町、丸ノ内、二ノ六	第一、三井、住友、日佛、三十四	内丸(23) 自一〇七 至一〇九	東京 The Nishio
火災、海上、運送各保險			資 2,000 千円		平和海上火災保險株式會社 社長 久米 良 作	麹町、丸ノ内、二ノ六	安田、野村、川崎第百	内丸(23) 自一〇七 至一〇九	東京 一〇六
火災保險			資 5,000 千円		東邦火災保險株式會社 社長 栗津 清 亮	京橋、銀座西、五ノ一ノ四	第一、三井、其他	銀座(57) 自一〇一 至一〇七	東京 一〇六
海上火災、運送保險			資 3,000 千円		東洋海上火災保險株式會社 社長 下坂 藤太郎	麹町、丸ノ内、一ノ六ノ一	安田、山一、正金、鮮銀	内丸(23) 自一〇七 至一〇九	東京 一〇六
保險			資 5,000 千円		東洋火災保險株式會社 社長 安田 善五郎	麹町、大手、一ノ六	安田(本店)	丸ノ内(23) 自一〇七 至一〇九	東京 一〇六
火災保險			資 2,000 千円		東京動産火災保險株式會社 社長 根岸 鍊次郎	日本橋、通三ノ二ノ三	住友、第一、川崎第百、鴻	日本(24) 自一〇七 至一〇九	東京 一〇六
海上、火災、運送、自動車、傷害、盜難、硝子保險			資 20,000 千円		東京海上火災保險株式會社 會長 各務 鍊 吉	麹町、丸ノ内、一ノ六ノ一	池田、住友、第一、川崎第百、鴻	日本(24) 自一〇七 至一〇九	東京 一〇六

營業品目	種別	取引地	營業收益額	商號	營業者名	營業所	取引銀行	電話	電報略
火災、海上、運送、海上保險			資 10,000 千円		東京火災保險株式會社 社長 安田 善五郎	麹町、丸ノ内、一ノ六	安田	内丸(23) 自一〇七 至一〇九	東京 一〇六
火災、海上、運送、海上保險			資 3,000 千円		東神火災保險株式會社 社長 根岸 鍊次郎	日本橋、通三ノ二	川崎第百	日本(24) 自一〇七 至一〇九	東京 一〇六
火災、海上、運送保險			資 5,000 千円		常盤火災海上再保險株式會社 社長 川 崎 肇	日本橋、通二ノ四	三井、井百	日本(24) 自一〇七 至一〇九	東京 一〇六
火災、海上、運送保險			資 5,000 千円		千歳火災海上再保險株式會社 社長 門野 幾之進	京橋、京橋、二ノ二ノ一	三井、其他	京橋(56) 自一〇一 至一〇七	東京 二二〇
火災、海上、運送保險			資 10,000 千円		千代田火災保險株式會社 社長 門野 幾之進	京橋、京橋、二ノ二ノ一	日本興業、三井、安田、住友、三十四、日比谷、鴻池	内丸(23) 自一〇七 至一〇九	東京 二二〇
保險			資 5,000 千円		中央火災傷害保險株式會社 社長 森本 邦治郎	二麹町、丸ノ内、一ノ一ノ二	第一、三井、三井、興銀	内丸(23) 自一〇七 至一〇九	東京 二二〇
火災、海上保險			資 2,000 千円		大倉火災海上保險株式會社 代表 林 幾太郎	京橋、銀座、三ノ四	三井、川崎第百	京橋(56) 自一〇七 至一〇九	東京 二二〇
火災、海上、自動車保險			資 2,000 千円		ヨロクシヤヤ保險株式會社 代表 シーアール・エーガ	京橋、京橋、三ノ二ノ四	三井、川崎第百	京橋(56) 自一〇七 至一〇九	東京 二二〇
火災、運送、海上保險			資 4,000 千円		大北火災海上運送保險株式會社 社長 中野 金次郎	麹町、丸ノ内、二ノ二ノ〇	三井、川崎第百、第一、三井、川崎第百、北海、道拓、安田、野村、古河、小舟、東、安田、野村、古河、小舟、東、安田、野村、古河、小舟、東	内丸(23) 自一〇七 至一〇九	東京 二二〇

【運送・火災保険】

營業品目	種別	取引地	取引地	營業收益額	屋敷又は商號	營業者名	營業所	取引銀行	電話	電報
火災、海上、運送保險				資 五、〇〇〇 千円		太平洋火災海上保險株式會社 社長 安田善五郎	日本橋、吳服橋、一ノ三	日本興業、安田三井、日本第一、昭和三井、夜和、日本、田沼、三井、農工、七十七、兵庫	日本(24)自三三六 至三三九	東京六〇〇 シホンテ ウホケン
火災、海上、運送保險				資 五、〇〇〇 千円		大正海上火災保險株式會社 社長 南條金雄	日本橋、本町、二ノ一	三井、安田、正金、興業、三菱	日本(24)自三三六 至三三九	東京六〇〇 ウホケン
火災、海上、運送保險				資 二、〇〇〇 千円		富國火災海上保險株式會社 社長 片倉修一	京橋、京橋、三ノ二ノ四	第一、安田、三井、三菱、川崎第百	京橋(56)自三三六 至三三九	東京六〇〇
海上、火災、運送保險				資 〇、〇〇〇 千円		扶桑海上火災保險株式會社 事務 小山九一	麹町、丸ノ内、二ノ二〇	住友、第一、他三十行	丸ノ内(23)自三三六 至三三九	東京四〇〇 Tokai
海上、運送、火災、傷害 自動車保險				資 〇、〇〇〇 千円		帝國海上火災保險株式會社 社長 長松篤榮	麹町、大手、一ノ六ノ六	安田、正金、横濱	丸ノ内(23)自三三六 至三三九	東京七〇〇 Tokai
火災、海上、運送、自動車、傷害、盜難、硝子保險				資 〇、〇〇〇 千円		明治火災保險株式會社 代表 各務 鎌吉	麹町、丸ノ内、一ノ六ノ一	三菱、三井、第一、其他	丸ノ内(23)自三三六 至三三九	東京三〇〇 メヒホ
海上、火災、運送、自動車、盜難、傷害保險				資 五、〇〇〇 千円		三菱海上火災保險株式會社 會長 各務 鎌吉	麹町、丸ノ内、二ノ六	三菱	丸ノ内(23)自三三六 至三三九	東京四〇〇 Dairen
火災保險代理				資 二、〇〇〇 千円		株式會社三浦事務所 事務 横山兼吉	京橋、本八丁堀、一ノ四	第一(京橋)	京橋(56)自三三六 至三三九	東京三〇〇
火災保險				資 五、〇〇〇 千円		新日本火災海上保險株式會社 社長 伯爵 柳原 義光	麹町、有樂、二ノ九	住友、第一、三井	丸ノ内(23)自三三六 至三三九	東京三〇〇

(5) 保險代理

營業品目	種別	取引地	取引地	營業收益額	屋敷又は商號	營業者名	營業所	取引銀行	電話	電報
生命、火災各保險代理				資 一、〇〇〇 千円		株式會社一心社 事務 蛭田太一 野	麹町、内幸、一ノ三	安田(櫻田)	銀座(57)	東京一〇六
火災、海上、運送、傷害 生命各保險代理				資 六、〇〇〇 千円		石黒保險事務所	日本橋、小網、三ノ一八	川崎第百、日本興業、濱正金、日本	茅場町(66)自三三六 至三三九	東京三三六
保險代理				資 一、〇〇〇 千円		晚成事業株式會社 會長 鈴木梅四郎	京橋、木挽、七ノ一〇		銀座(57)	二六六
生命、火災、海上、運送 其他保險代理				資 五、〇〇〇 千円		株式會社二交社 事務 森 精一	日本橋、通二ノ三ノ三	第一(吳服橋)	日本橋(24)自三三六 至三三九	東京七〇〇
保險代理				資 一、〇〇〇 千円		株式會社大榮商會 事務 石川 國吉	麹町、丸ノ内、一ノ二	三菱(丸ノ内)	丸ノ内(23)自三三六 至三三九	東京三三六
海上、運送、自動車保險 代理				資 八、〇〇〇 千円		株式會社小谷商會 社長 小谷 哲	本郷、駒込神明、三二九	川崎第百(駒込)	小石川(85)自三三六 至三三九	東京三三六
火災保險代理				資 二、〇〇〇 千円		古 殿 基	麹町、丸ノ内、二ノ一〇	三井、三菱、古河	丸ノ内(23)自三三六 至三三九	東京三三六
保險代理				資 三、〇〇〇 千円		株式會社小谷商會 事務 小谷 哲	麹町、丸ノ内、三ノ八	三菱(神田)	丸ノ内(23)自三三六 至三三九	東京三三六
火災保險代理				資 二、〇〇〇 千円		國柱合名會社 代表 五十嵐 芳	豊島、雜司ヶ谷、五ノ七 五八	川崎第百(京城)	丸ノ内(23)自三三六 至三三九	東京三三六

【保險代理】