



始



部
外
秘

第 199 號

昭和十五年

臺 中 州 統 計 書



臺 中 州



昭和十七年刊行

17

OM-571



昭和十五年



臺 中 州



昭和十七年刊行

082135

凡 例

- 1.本書は當州報告例に據る所屬官署の報告を主とし尙諸官衙及當業者等より直接蒐集したる材料に依り編纂せり
- 2.本表の事項は昭和十五年又は同十五年度の事實を主としたるも既往の比較に便せんが爲概ね前數年の計數を掲げ殊に土地、戸口産業等に關する事項は郡市街庄別に表示し地方細別調査上の利用に供せり
- 3.表中の事項を大別して二十四項目とす即ち土地、氣象、戸口、市街庄行政、學事、神社、及宗教、社會教育、社會事業、民事及登記警察、理蕃、農業畜産、林業、水産、工業、電氣、商業及金融、交通、郵便、衛生、財政、稅務、「官公吏、恩給、文書」及團體とす
- 4.表中×、△等の記號を冠したるものは特に再掲したることを示したるものを除き各本行を對する別掲(外書)にして又○を附したるものは數の量一定單位に達せばざるものなり
- 5.表中總數と内譯の集計と符合せざるものあるは單位以下の小數を四捨五入せる結果とす



I種
W



035432

臺中州統計書目次

統計表

1. 土地

表號

1 州ノ面積、廣袤及極所.....	4
2 州廳ノ位置、行政區域ノ廣袤及極所.....	4
3 市、郡、街庄及蕃地ノ面積.....	4
4 市郡管轄街庄及大字數.....	4
5 市郡街庄及管轄區域.....	6
6 有租地.....	8
7 無租地.....	12
8 荒地免租年期地.....	14
9 官租地.....	14
10 埤塘灌溉面積.....	15
11 水利組合別灌溉面積.....	15
12 水利組合員數.....	16

2. 氣象

1 測候所.....	17
2 暴風警報信號所.....	17
3 氣壓.....	17
4 氣溫.....	17
5 雨量.....	17
6 天氣日數及地震回數.....	17

3. 戶口

1 國勢調查ニ依ル世帯及人口.....	20
2 戶數及人口.....	20
3 職業別戶數.....	26
4 出生及死亡.....	28
5 結婚及離婚.....	30
6 變死者.....	32
7 州管内、州管外相互間ノ轉住.....	33
8 轉住.....	34

4. 市街庄行政

1 市會議員及街庄協議會員.....	38
--------------------	----

2 市會議員及街庄協議會員職業別.....	38
3 市及街庄稅率.....	39
4 市及街庄戶稅割賦增額.....	40
5 市稅納稅成績.....	42
6 街庄稅納稅成績.....	44
7 市及街庄稅帶納處分.....	46
8 市街庄費土木及營繕工事.....	46
9 臺中市歲入決算.....	48
10 臺中市歲出決算.....	49
11 彰化市歲入決算.....	51
12 彰化市歲出決算.....	53
13 街庄歲入決算.....	36
14 街庄歲出決算.....	58
15 市及街庄有財產.....	64
16 實產家.....	66

5. 學事

1 中學校教員及生徒.....	72
2 中學校入學志願者及入學者.....	72
3 中學校卒業者、退學者及死亡者.....	73
4 中學校生徒卒業後ノ狀況.....	73
5 高等女學校教員及生徒.....	74
6 高等女學校入學志願者及入學者.....	74
7 高等女學校卒業者、退學者及死亡者.....	75
8 高等女學校生徒卒業後ノ狀況.....	75
9 實業學校教員及生徒.....	76
10 實業學校入學志願者及入學者.....	76
11 實業學校卒業者、退學者及死亡者.....	77
12 實業學校生徒卒業後ノ狀況.....	78
13 實業補習學校教員及生徒.....	79
14 實業補習學校入學志願者及入學者.....	80
15 實業補習學校卒業者、退學者及死亡者.....	80
16 內地人人口及學齡兒童.....	81
17 內地人學齡兒童.....	81
18 內地人學齡兒童中就學、不就學者別.....	82
19 內地人學齡兒童中盲者、聾啞者及盲聾啞者.....	82
20 本島人人口及學齡兒童.....	82
21 本島人學齡兒童.....	83
22 本島人學齡兒童中就學、不就學者別.....	84
23 本島人學齡兒童中盲者、聾啞者及盲聾啞者.....	86
24 小學校教員及兒童.....	86
25 小學校兒童異動.....	88
26 小學校尋常科兒童卒業後ノ狀況.....	90
27 小學校高等科兒童卒業後ノ狀況.....	91
28 小學校教員及俸給.....	92

29 小學校授業料..... 93
 30 公學校學級及教員..... 94
 31 公學校兒童..... 96
 32 公學校兒童年齡..... 98
 33 公學校兒童異動..... 100
 34 公學校兒童本科卒業後ノ狀況..... 102
 35 公學校兒童高等科、補習科卒業後ノ狀況..... 103
 36 公學校教員及俸給..... 104
 37 公學校授業料..... 107
 38 幼稚園..... 108
 39 書房..... 108
 40 小公學校教員宿舍..... 110
 41 公立學校費..... 110

6. 神社及宗教

1 神社及寺院..... 113
 2 説教所..... 113
 3 寺院所屬信徒..... 114
 4 説教所所屬布教師及信徒..... 115
 5 舊慣=依々寺廟..... 117

7. 社會事業

1 福災救助基金..... 119
 2 福災救助費支出..... 119
 3 州費支辨窮民救助..... 119
 4 市街庄費及私營窮民救助..... 120
 5 方面委員事業助成會..... 122
 6 行旅病人..... 123
 7 行旅病人救護費及辦費金..... 124
 8 行旅死亡人..... 124
 9 行旅死亡人取償費及辦費金..... 125
 10 臺中慈惠院自宅進修成績..... 125
 11 臺中慈惠院進修成績..... 125
 12 臺中慈惠院救養者..... 126
 13 臺中慈惠院育生委託..... 126
 14 臺中慈惠院歲入歲出決算..... 126
 15 臺中慈惠院資產..... 126
 16 靜和醫院入退院患者..... 127
 17 臺中職業紹介所..... 127
 18 方面委員設置狀況..... 128
 19 方面委員取扱件數..... 129
 20 公設產婆..... 130
 21 釋放者保護..... 131
 23 公實設備..... 132
 24 公共浴場..... 132

8. 社會教育

1 社會教化委員..... 133
 2 國語講習所..... 133
 3 簡易國語講習所..... 134
 4 青年及少年團..... 134
 5 博物館..... 135
 6 圖書館..... 135

9. 民事及登記

1 民事訴訟調停件數..... 137
 2 民事訴訟調停執行事務..... 137
 3 不動産登記件數簡數及登録稅..... 137
 4 種類別不動産登記件數..... 138
 5 商事會社其ノ他營利ヲ目的トスル法人登記件數..... 140
 6 社團及財團法人並產業組合漁業組合登記件數..... 142
 7 臺中地方法院各種事件數..... 144
 8 登記件數..... 144

10. 警察

1 警察官署..... 145
 2 警察職員..... 146
 3 保甲及壯丁團..... 147
 4 即決件數..... 148
 5 即決人員..... 149
 6 主要財產犯..... 149
 7 警察上死傷人員..... 149
 8 警察上ノ救護..... 150
 9 火災度數及被害種類..... 152
 10 火災原因別度數..... 154
 11 消防組及組合員數..... 156
 12 消防組主要機械器具..... 156
 13 民有銃砲..... 157
 14 營業銃砲及火藥..... 157
 15 保安警察上取締諸營業者數..... 158
 16 遺失物及拾得物..... 161
 17 即決=依々徵收金成績..... 161
 18 新聞紙ノ配布..... 162
 19 雜誌ノ配布..... 162

11. 理 審

1 審判戸口..... 163

2 審地ニ於ケル警備及撫育所..... 24
 3 目的別審地出入者..... 164
 4 審地出入者..... 165
 5 高砂族學齡兒童..... 165
 6 教育所..... 166
 7 教育所兒童異動..... 167
 8 教育所其ノ他出身者狀況..... 167
 9 高砂族ノ上級學校在學者及卒業者..... 168
 10 高砂族ノ國語普及狀況..... 168
 11 高砂族ノ所有スル家畜..... 169
 12 高砂族ノ耕作地及農作物..... 169
 13 高砂族ノ貯蓄..... 170
 14 交易所別交易額..... 170
 15 高砂族ノ物品交換..... 171
 16 (二)高砂族ノ供給..... 171

12. 農 業

1 農產物價額..... 174
 2 農業戸口..... 176
 3 田畑面積..... 178
 4 稻作付面積..... 180
 5 稻作收穫高..... 184
 6 稻作收穫高價額..... 188
 7 稻作收穫歩合單價..... 188
 8 甘蔗..... 189
 9 農產物(一)..... 190
 10 農產物(二)..... 198
 11 蔬菜..... 202
 12 綠肥作地..... 234
 13 茶畑..... 234
 14 桑畑..... 235
 15 パナナ..... 236
 16 パイン..... 240
 17 果實(一)..... 244
 18 果實(二)..... 256
 19 果實一本當收穫高..... 268
 20 販購肥料ノ消費高..... 268
 21 自給肥料消費高..... 270
 22 糞 量..... 272
 23 粗製茶..... 272

13. 畜 産

1 家畜ノ價額..... 276
 2 牛ノ頭數..... 276
 3 豚ノ頭數..... 282

4 山羊其ノ他ノ頭數..... 286
 5 家畜ノ平均單價..... 287
 6 牛ノ生産頭數..... 288
 7 豚其ノ他ノ生産頭數..... 288
 8 牛ノ死亡..... 290
 9 豚其ノ他ノ死亡..... 290
 10 屠 畜..... 292
 11 牛乳及生皮..... 296
 12 牛畜市場..... 296
 13 家 禽..... 302
 14 鷲ノ産卵數..... 302

14. 林 業

1 林產物總價額..... 303
 2 土地面積..... 304
 3 保安林..... 306
 4 苗 圃..... 308
 5 造 林..... 310
 6 森林伐採..... 314
 7 用材生産數量及價額..... 318
 8 竹材生産數量及價額..... 320
 9 芻及藁ノ生産數量及價額..... 320
 10 薪炭生産及消費..... 321
 11 工業用薪炭消費..... 322
 12 林業者..... 322
 13 原動力使用製材工場..... 323
 14 竹林面積..... 323
 15 森林副產物數量及價額..... 324
 16 森林收入..... 326
 17 林業就業者賃額..... 326

15. 水 産

1 水產物價額..... 327
 2 水產業者..... 328
 3 漁船及手組員..... 328
 4 沿岸漁獲物..... 330
 5 水產魚類..... 332
 6 水產製造物..... 334

16. 工 業

1 工業物總價額..... 338
 2 製糖實績..... 340
 3 再製糖及精製糖實績..... 340

4 酒精製造實績.....341

5 工業用酒精用途別使用高.....341

6 稻殼及精米.....342

7 澱粉.....348

8 穀類.....348

9 麵類.....350

10 醬油及味噌.....352

11 植物性油及油粕.....354

12 蜜餞及菓子類.....358

13 罐頭.....360

14 再製茶.....360

15 皮革製品.....361

16 蔴蔴.....361

17 煉瓦及瓦.....362

18 陶磁器.....366

19 金屬製品.....366

20 機械器具.....368

21 石灰.....368

22 染色.....369

23 竹細工.....370

24 帽子.....374

25 藤細工.....374

26 木製品.....375

27 蔴製品.....376

28 製革.....376

29 製紙.....376

30 下駄及草履.....377

31 機織.....377

32 全銀細工及齒科醫金銀使用高.....378

33 金銀紙及紙幣.....379

34 豚肉加工品.....380

35 清涼飲料水.....381

36 各種工業物.....381

37 貨銀.....382

38 石炭及煤炭消費.....383

17. 電 氣

1 電燈.....386

2 電燈需用家數及取付燈數.....388

3 電扇.....390

4 用途別電力.....390

18. 商業及金融

1 會社.....394

2 輸出入品價額.....396

3 輸出入品數量及價額.....396

4 本島內移出入品數量及價額.....397

5 國籍別貿易出入船舶.....397

6 本島內取引出入船舶.....397

7 パナナ検査高.....398

8 パナナ仕出地別輸出數量.....402

9 パナナ仕出地別輸出價額.....404

10 パナナ仕向地別輸出數量.....406

11 卸賣市場.....408

12 米穀検査成績.....409

13 帽子検査成績.....410

14 移出柑類検査高.....410

15 柑類輸出高.....411

16 西瓜輸出高.....411

17 本島產玉米卸賣平均相場.....412

18 本島產白米小賣平均相場.....412

19 卸賣物價.....414

20 小賣物價.....417

21 營利組合.....418

22 同業者組合.....418

23 無業業.....418

24 信用組合及信用基盤組合.....420

25 事業組合.....420

26 銀行出入金預金貸出金總額.....422

27 銀行預金.....422

28 銀行貸出金.....424

29 銀行爲替.....426

30 銀行利子.....426

31 消費市場.....428

19. 交 通

1 道路及橋梁.....431

2 車輛、輪及渡船.....431

3 官設鐵道運輸數量及貨金.....432

4 私設鐵道乘客及貨物.....433

5 軌道運輸及乘車數.....433

6 軌道運輸數量及收入.....434

20. 郵 便

1 郵便局所.....435

2 通常郵便物.....435

3 小包郵便物.....436

4 郵便爲替.....437

5 郵便貯金.....438

6 郵便爲替貯金.....439

7 電報.....440

8 電話加入者數及加入者設置通話度數.....441

9 公衆電話設備通話數.....442

21. 衛 生

1 衛生機關.....443

2 病類別臺中醫院治療患者.....443

3 年齡級及病類別臺中醫院入院治療患者及死亡者.....444

4 年齡級及病類別臺中醫院外來治療患者.....444

5 病類別公醫及治療患者及死亡者.....446

6 傳染病患者及死亡者.....448

7 種痘人員.....449

8 毒蛇咬傷.....450

9 產婆及取扱産兒.....450

10 蛆蚊檢診.....451

11 阿片ニ關スル營業特許者.....451

12 阿片烟膏吸食特許者.....452

13 阿片烟膏吸食特許者異動.....453

14 阿片烟膏吸食特許者死亡.....453

15 水道給水狀況.....454

16 小規模水道.....454

22. 財 政

1 臺中州歲入決算.....455

2 臺中州歲出決算.....455

3 臺中州特別會計歲入決算.....459

4 臺中州特別會計歲出決算.....459

5 製糖査定高.....460

6 酒精製造實績.....460

7 物別營業稅及納稅人員稅額.....460

8 雜種稅額及納稅人員.....461

9 戶稅賦課標準生産額(總納稅義務者).....462

10 戶稅賦課標準及賦課稅額.....462

11 戶稅賦課額.....464

12 州稅納稅成績.....464

23. 官公吏、恩給、文書

1 官公吏員ノ階級別人員ノ俸給.....468

2 學校職員及俸給.....472

3 市費支辨職員及俸給.....472

4 街庄費支辨職員及俸給.....472

5 恩給裁定者人.....474

6 恩給年金受給者人員.....475

7 文書收發件數.....475

24. 團 體

1 臺中州農會職員.....478

2 臺中州農會歲入決算.....478

3 臺中州農會歲出決算.....479

4 臺中州農會特別會計肥料共同購買費.....480

5 臺中州農會特別會計農產物販賣特許費.....480

6 臺中州農會特別會計(農業資金).....480

7 臺中州水利組合職員.....480

8 臺中州水利組合歲入歲出決算.....482

9 臺中州畜産會職員.....484

10 臺中州畜産會歲入歲出決算.....484

11 臺中州畜産會特別會計競馬施行費歲入歲出決算.....485

12 臺中州畜産會特別會計飼料共同購買費.....486

13 臺中州畜産會特別會計原皮調達費歲入歲出決算.....486

14 臺中州畜産會特別會計畜產物販賣特許費歲入歲出決算.....486

15 臺中州畜産會特別會計畜産業資金歲入歲出決算.....486

16 臺中州土地整理組合決算.....486

17 臺中州水産會.....488

18 日本赤十字社社員.....488

19 愛國婦人會員.....488

度量衡比較及合數

1 メートル法.....

2 ヤード、ポンド法.....

3 合數其ノ他.....

統計表

第一土地

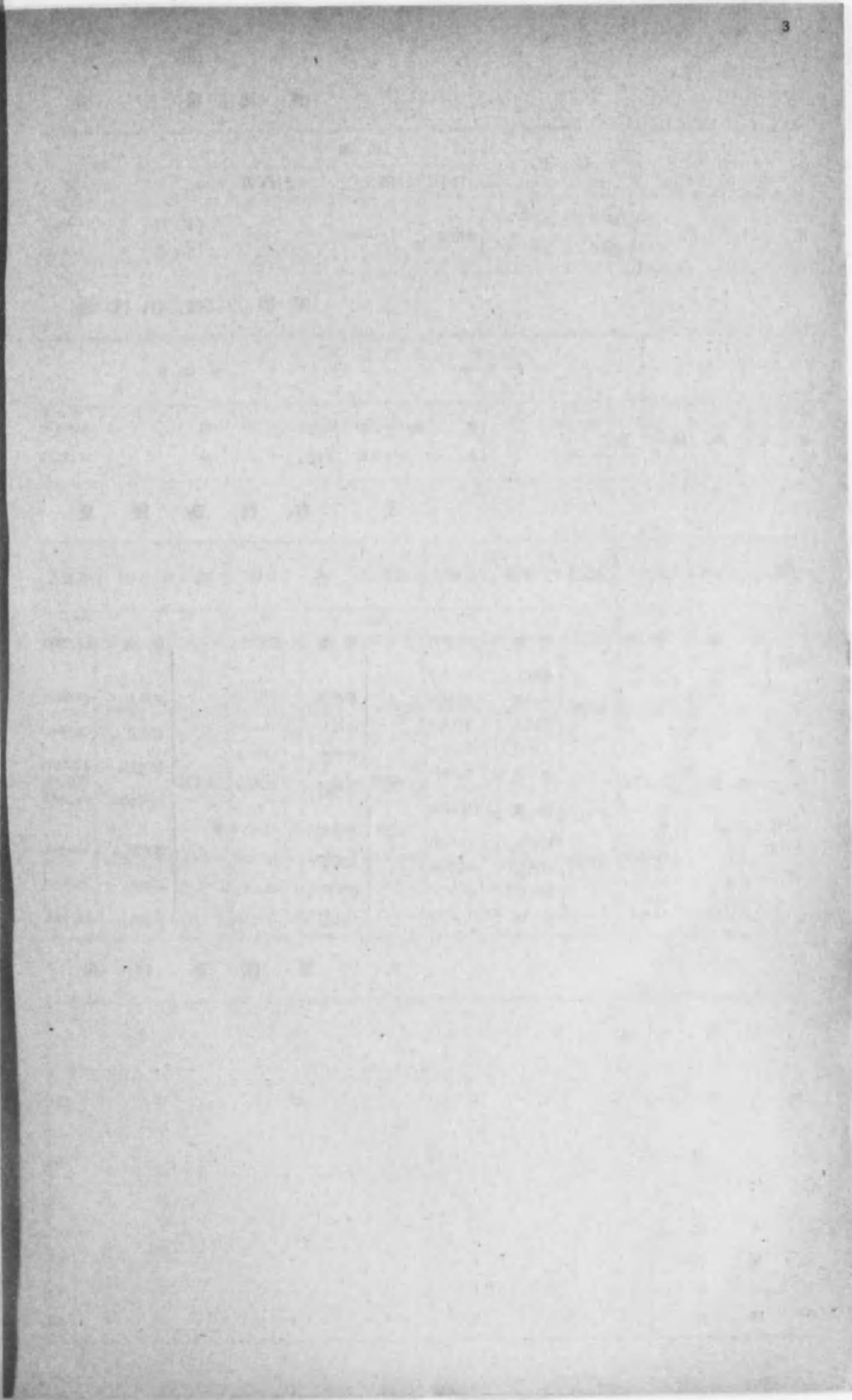
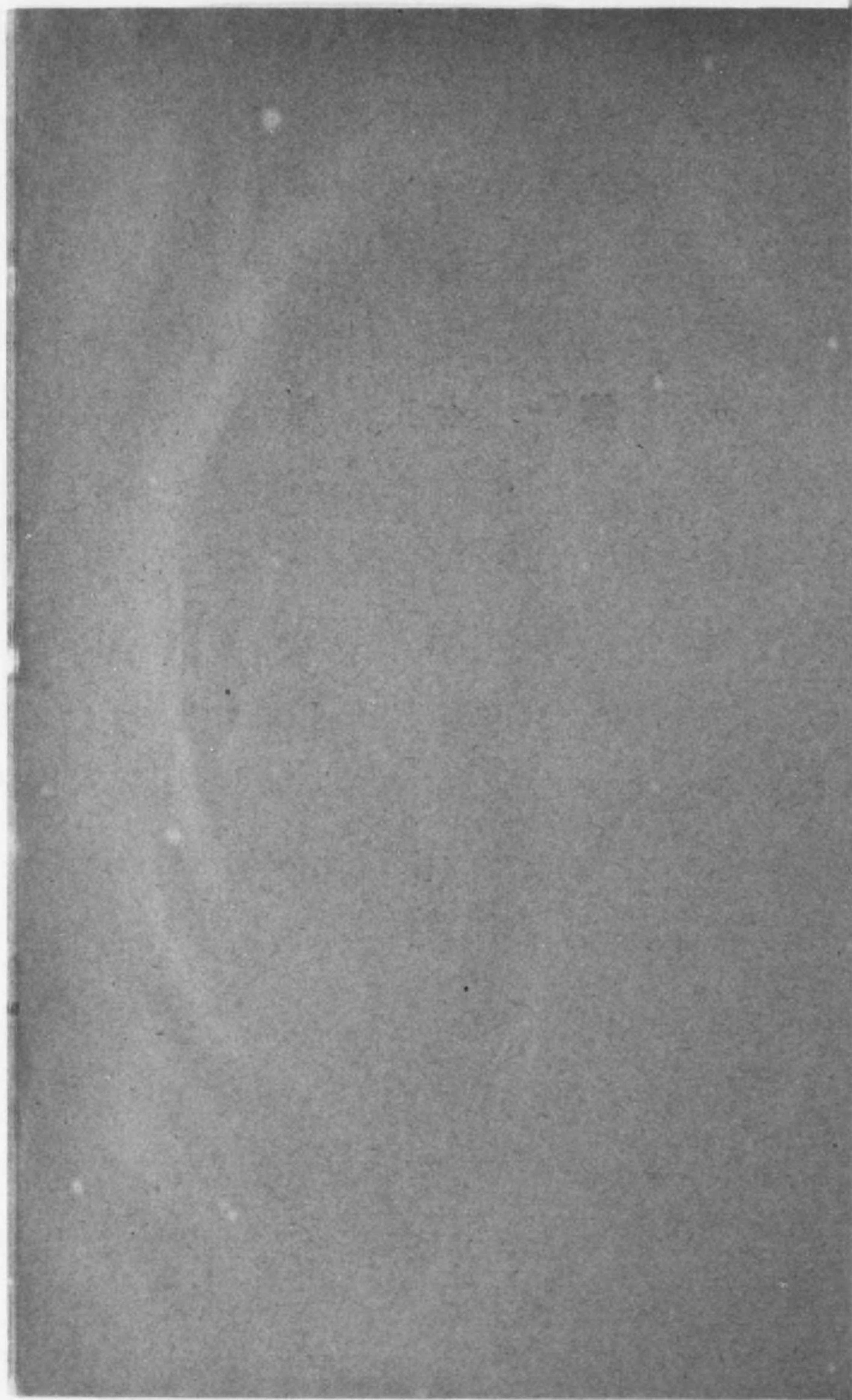

1. 土地

1. 州面積ノ廣

州	面積	前關中		廣袤
		行政區域內面積	蕃地面積	
臺中州	滿潮時 7,382,942 ^{方尺}	滿潮時 3,613,5675 ^{方尺}	3,767,2692 ^{方尺}	東西 122,727 ^尺
	干潮時 7,516,6286			南北 112,145

2. 州廳ノ位置、行政

州廳	所在地	經緯度
臺中州廳	臺中市	東經 120.40.24 北緯 24.03.12

3. 市、郡、街庄及

市郡、街庄、蕃地	面積	郡、街庄、蕃地	面積	郡、街庄	面積	郡、街庄	面積
總數	7,382,9426 ^{方尺}	總數	193,4335 ^{方尺}	總數	324,7551 ^{方尺}	總數	265,2097 ^{方尺}
行政區域內蕃地	3,613,5675	臺原郡	41,1838	清水街	64,1709	鹿港街	39,4625
臺中市	21,4032	內埔庄	58,9439	梧棲街	16,6049	和美庄	39,9045
彰化市	65,6917	神岡庄	35,0452	大甲街	58,4534	福興庄	32,2073
彰化郡	433,1265	潭子庄	25,8497	沙鹿街	40,4604	彰化郡	49,5934
大屯郡	28,8758	總數	1,242,3236	外埔庄	42,4099	秀水庄	29,3447
霧峰庄	98,0779	東勢街	117,4065	大安庄	27,4045	花壇庄	36,3469
大平庄	120,7473	石岡庄	18,2105	龍井庄	38,2487	芬園庄	38,0204
北屯庄	68,3830	新社庄	68,8874	大肚庄	37,0024		
西屯庄	39,7694	蕃地	1,037,8192				
南屯庄	33,8699						
烏日庄	43,4032						

4. 市郡管轄街

市郡	街	庄	大字
總數		14	43
臺中市			40
彰化市			13
大屯郡		7	77
臺原郡	1	4	55
東勢郡	1	2	17
大甲郡	4	4	81

地

表及標所

昭和十五年末

幅所ノ經緯度					
方位	地名	東經	方位	地名	北緯
幅東	能高郡蕃地南湖大山東方	121.27.08 ^{度分秒}	幅南	能高郡蕃地尖山頂	23.25.53 ^{度分秒}
幅西	北斗郡大城庄下海墘厝	120.15.06	幅北	能高郡蕃地桃山北方	24.26.41

區域ノ廣袤及標所

昭和十五年末

行政區域內					
廣袤		幅所ノ地名			
東西	74.618 ^尺	東	能高郡埔里街拱把城	南	竹山郡竹山庄分水坑
南北	95.054	西	北斗郡大城庄下海墘厝	北	大甲郡大甲街船頭埔

蕃地ノ面積

郡、街庄	面積	郡、街庄	面積	郡、街庄、蕃地	面積	郡、街庄、蕃地	面積
總數	288,2752 ^{方尺}	總數	447,2853 ^{方尺}	總數	405,3843 ^{方尺}	總數	1,611,4581 ^{方尺}
員林街	39,5520	北斗街	19,2547	南投郡	71,2595	能高郡	128,7227
漢湖街	32,0592	二林街	92,8478	草屯街	104,3752	埔里街	175,7042
田中街	34,6056	田尾庄	24,0374	中寮庄	146,6641	國姓庄	1,307,0312
大村庄	30,7837	埔頂庄	42,7505	名間庄	83,0955	蕃地	1,307,0312
埔頂庄	38,6081	沙山庄	86,6568	總數	1,665,8891	總數	423,7043
坡心庄	21,4386	大城庄	63,7406	新高郡	122,0968	竹山郡	247,3338
永靖庄	20,6382	竹塹庄	42,1662	集集街	121,3735	竹山街	176,3705
社頭庄	36,1449	溪州庄	75,8310	魚池庄	1,422,4188	鹿谷庄	
二水庄	29,4449			蕃地			

庄及大字數

昭和十五年末

市郡	街	庄	大字
彰化郡		1	60
員林郡	3	6	80
北斗郡	2	6	84
南投郡	2	2	50
新高郡	1	1	22
能高郡	1	1	23
竹山郡	1	1	29

5. 市屬街庄及管轄區域

市郡街庄	管轄地域
臺中市	橋町、綠川町、榮町、大正町、寶町、錦町、新富町、神町、初音町、若松町、末廣町、旭町、村上町、利國町、幸町、明治町、千歲町、吉町、老松町、數島町、木下町、有明町、曙町、花園町、楠町、櫻町、高砂町、干城町、新高町、梅ヶ枝町、川端町、頂橋子頭、公館、東勢子、旱溪、下橋子頭、樹子頭、番婆、半平厝、後龍子
彰化市	{彰化、田中央、快官、牛稠子、阿夷、渡船頭、番社口、大竹、南郭、大埔、西門口、西勢子、南橋脚
大里庄	{大里、倉厝園、番子寮、土城、草湖、大突寮、涼傘樹、內新
霧峰庄	{霧峰、柳樹脚、吳厝、萬斗六、丁寮
大平庄	{大平、三汙、番子路、車籠埔、頭汙坑
北屯庄	{二分埔、舊社、軍功寮、廊子、水景頭、北屯、邱厝子、賴厝廬、乾溝子、四張犁、水汙頭、三分埔、水油、後庄子、上七張犁、陳平、大坑
西屯庄	{西屯、上牛埔子、八張犁、林厝、水景頭、湖洋、惠來厝、下石碑、上石碑、港尾子、下七張犁、馬龍潭、何厝
南屯庄	{南屯、土庫、田心、漢子寮、三塊厝、永定厝、新庄子、劉厝、山子脚、鎮平、廣福埔、水礁、番社脚、蕭厝頭、知高、同安厝、下牛埔子、下風樹脚
烏日庄	{烏日、藤橋、九張犁、五張犁、阿寮哩、頭前厝、蘆竹脚、溪心渠、喀哩、同安厝、學田
豐原街	{豐原、大油、埤寮、鐵子坑口、下南坑、上南坑、番子、烏牛欄、朴子口、社皮、車路寮
內埔庄	{屯子脚、中和、舊社、四塊厝、月眉、后里、埤寮、牛稠坑、七塊厝、中社、公館、新店
神岡庄	{神岡、新庄子、山皮、埤塘、北庄、社口、大社、三角子、下溪洲
大雅庄	{大雅、四塊厝、上楓樹脚、上員林、埔子寮、六張犁、十三寮、上橫山、下橫山、下員林、花眉、西員寶、馬厝厝、大田心
潭子庄	{大埔厝、潭子、瓦磘子、頭厝厝、甘蔗崙、東員寶、番薯角、葉興、校栗林
東勢街	{東勢、新伯公、大茅埔、石圍嘴、校栗埔、石壁坑
石岡庄	{仙塘坪、土牛、社寮角、石岡
新社庄	{新社、烏社頭、永居湖、水底寮、大南、七分、馬力埔
番地	{埋伏坪社、サワライ社、ナンセイ社、ヨレイ社、ウライ社、クラス社、ローアマー社、サラマオ社、カヨウ社、八仙山、シカヤワ社、雪山坑社
清水街	{清水、社口、大橋脚、秀水、四塊厝、高美、三塊厝、田寮、吳厝、楊厝寮、大突寮
梧棲街	{梧棲、鴨母寮、大庄、南簡
大甲街	{大甲、番子寮、庄尾、橫坑、社尾、營盤口、山脚、外水尾、頂店、日南、日南社、五里牌、九張犁、洞安厝、船頭埔、頂後厝子、西勢、雙寮、新庄子、六塊厝、後厝子
沙鹿街	{沙鹿、南勢坑、北勢坑、竹林、公館、西勢寮、鹿寮
外埔庄	{六分、馬鳴埔、鐵砵山脚、大甲東、內水尾、磁磘、土城、廊子
大安庄	{中庄、南庄、南埔、東勢尾、福興、三塊厝、龜壳、溪洲、牛埔、三十甲、頂大安、田心子、下大安、北油、海墘厝、下脚路、頂脚路、松子脚
龍井庄	{龍井、福頭崙、盤葛崙、龍目井、山脚、三塊厝、新庄子
大肚庄	{大肚、社脚、王田、汙子頭、井子頭
鹿港街	{鹿港、頂番婆、草港中、草港尾、南勢、海埔厝、麟厝、廖厝、漢城、頂厝、打鐵厝
和美庄	{和美、大霞田、番雅溝、七張犁、頭前寮、月眉、雙厝厝、嘉年、新庄子、中寮、柑子井
麟西庄	{麟西、頂草、下草、十五張犁、新港、埤子寮、溪寮、泉州厝
福興庄	{番社、橋頭、外埔、外中、三汙頭、大崙、菜園角、福興、洪厝寮、鎮平、管棚厝
秀水庄	{埔姜埔、馬興、馬鳴山、安東、曾厝厝、下崙、秀水、陝西
花壇庄	{花壇、口庄、白沙坑、橋子頭、三家春
芬園庄	{芬園、社口、舊社、蘇庄、下茄老、同安寮

5. 市郡街庄及管轄區域

市郡街庄	管轄區域
員林街	{員林、三條圳、三塊厝、東山、南平、柴頭井、番子崙、湖水土坑、萬年、大橋、田中央
溪湖街	{溪湖、頂寮、西勢厝、汙頭、大突、田中央、三塊厝、四塊厝、崙子脚、阿郎厝
田中街	{田中、內灣、普興、卓乃潭、太平、大紅毛社、外三塊厝、大新、內三塊厝
大村庄	{大村、番竹林、加錫、大崙、擺塘、過溝、蓮花池、埤子頭、黃厝
埔鹽庄	{埔鹽、瓦磘、牛埔厝、三春、南勢埔、崙子脚、南港、廊子、石牌脚、浸水
坡心庄	{坡心、埤寮、梧鳳、舊館、羅厝、大溝尾、太平、瓦磘厝
永靖庄	{永靖、浦港西、龍港舊、陳厝厝、崙子、五汙頭、同安宅、竹子脚、獨寮
社頭庄	{社頭、枋橋頭、龍雅、石頭公、許厝寮、舊社、崙雅、油底、張厝
二水庄	{二水、大丘園、鼻仔頭、過圳、十五
北斗街	{西北斗、東北斗、北勢寮
二林街	{二林、中西、火燒厝、竹園子、外蘆竹壠、郭厝厝、後厝、山寮、萬合、舊北甲、大排沙、萬興、隘子、徐子崙、廟仔、丈八斗
田尾庄	{溪子頂、饒平厝、田尾、海邊厝、打鐵、曾厝崙、鎮平、小紅毛社
埤頭庄	{番子埔、新庄子、斗六甲、路口厝、小埔心、連交厝、埤頭、崙子、三塊厝、大湖厝、牛稠子、周厝崙
沙山庄	{沙山、頂廊子、新街、後寮、埤脚、漢子崙、路上厝、王功、漢寶閣、草湖
大城水	{大城、魚寮、頂山脚、下山脚、下牛稠、公館、西港、山寮、外五間寮、尤厝、潭寮、下海墘厝、頂海墘厝、三塊厝
竹塹庄	{竹塹、五庄子、樹子脚、田頭、番子寮、下漢崙、鹿寮、面前厝、內新厝、九塊厝
溪洲庄	{埤寮、西畔、下厝、下水埔、過溪子、溪洲、舊厝、漢崙厝、三條圳、湖洋厝、水尾
南投街	{南投、牛運壠、三塊厝、番子脚、包尾、東埔厝坪、牛山、林子、小牛山、草尾嶺、軍功寮、營盤口、內橋、西施厝坪
草屯街	{草屯、山脚、龜子寮、月眉厝、北投埔、林子頭、牛屎崎、新庄、頂茄老、番子田、石頭埔、南埔、坪頭、雙冬、北勢埔
牛寮庄	{八把仙、後寮、鄉寮寮、中寮、二重溪、分水寮、龍眼林
名間庄	{番子寮、下新厝、田子、新街、大庄、名間、濁水、炭寮、皮子寮、赤水、弓鞋、松柏坑、頂新厝、廊下
集々街	{集々、林尾、柴橋頭、社子、隘寮、拔社埔
魚池庄	{魚池、司馬拔、大林、長寮、木炭壠、加道坑、鹿港、新成、山樟脚、蓮華池、茅埔、磁磘、水社、頭社、鏡寮、大厝
新高郡番地	{マモロン社、ブンアン社、バクラス社、アルサン社、力社、カヨモア社、マツサゴン社、フアラソ社、カンムツ社、ハイノコ社、イムツ社、ナイフン社、郡坑社、新高、丹大社、ミシコラン社、マロガ社、ヒノコ社、カネトラン社、テルサン社、ランロン社、イシガン社、カヨタラ社、ロンカイバン社、アバワン社、カトラン社、ホクワラ社、ランダイ社、センチホアソ社、イヲト社、イバホ社、クンダイ社、ホノコ社、イバタン社、マシマロン社、ハタラン社、トシガ社、ナマカバン社、ホサ社、八通關
埔里街	{埔里、大肚城、枇杷城、珠子山、橋來坑、生番寮、烏牛欄、房里、水尾、牛相欄、牛眠山、福興、史港坑、小埔社、大湖、水頭
龍巖庄	{龍巖、龜子頭、柑子林、埤溝、水長流、北港溪、北山坑
龍巖郡番地	{武界社、カンタバン社、トウ社、標社、カト社、霧社、ナイコ社、守城大山、關刀山、西塔山、パイバワ社、バンダイ社、合歡山、龍高山、白石山、トロッタ社、マウダ社、富士社、川中島社、マシトバサン社、テヒラン社、マカナワ社、ベルモア社、カムワヤワ社、ムカアプア社、マカフヘン社、ムカヤマ社、パイ溪
竹山街	{竹山、竹園子、下崙、番崙脚、江西林、豬頭寮、大坑、埔心子、大鞍、社寮、後埔子、茅子林、勞水坑、橋頭、山坪頂、福興、田子、龍魚尾
鹿谷庄	{鹿谷、小中天、內樹皮、車籠寮、大水壠、番子寮、大丘園、坪子頂、初椰、牛欄脚、龜子頭

6. 有租

年次及市郡街庄	順序	面積						
		總數	田	畑	養魚池	建物敷地	山林	雜種地
昭和	7	153,342.87	94,659.16	50,641.24	429.39	7,533.08
"	8	154,246.13	97,883.72	48,155.86	421.78	7,784.77
"	9	157,844.19	99,823.67	49,625.38	415.78	7,969.27
"	10	162,845.31	100,996.70	53,330.50	418.48	8,099.83
"	11	204,989.40	102,502.71	55,923.80	411.35	7,846.45	37,939.05	366.04
"	12	210,814.67	106,071.44	59,466.31	414.88	8,306.91	36,159.47	396.56
"	13	212,196.79	107,451.40	60,943.85	398.58	8,421.85	34,572.73	408.43
"	14	212,957.89	107,470.96	61,547.64	398.36	8,420.22	34,900.37	420.34
"	15	212,844.66	108,000.38	61,344.13	386.32	8,475.15	34,214.51	424.17
"	16	213,225.54	108,053.00	62,196.57	383.98	8,502.23	33,660.61	429.15
		市 郡 街						
釜 中 市	11	1,523.75	1,220.69	17.21	...	274.92	1.06	9.87
彰 化 市	12	4,782.68	2,709.35	819.17	21.09	281.17	930.14	21.76
大 屯 郡	13	27,649.87	13,653.46	7,868.13	6.00	784.80	5,256.65	80.83
大 屯 郡	14	2,266.78	1,661.06	480.74	0.54	96.38	20.56	7.50
大 屯 郡	15	7,073.66	2,290.97	2,382.76	0.47	119.36	2,275.62	4.48
大 屯 郡	16	4,095.96	911.50	2,011.06	...	76.31	1,095.44	1.65
大 屯 郡	17	5,117.37	2,627.01	977.96	1.71	161.91	1,338.44	10.34
大 屯 郡	18	3,404.81	2,205.98	995.60	0.45	115.15	80.05	7.58
大 屯 郡	19	3,006.09	1,829.20	817.83	1.71	103.59	246.97	6.79
大 屯 郡	20	2,685.20	2,127.74	202.18	1.12	112.10	199.57	42.49
大 屯 郡	21	13,666.83	9,361.07	2,436.29	0.42	677.95	1,160.69	32.41
大 屯 郡	22	2,895.65	1,708.40	378.92	...	185.30	614.63	8.40
大 屯 郡	23	2,800.53	2,096.90	364.80	...	140.76	189.49	8.58
大 屯 郡	24	2,715.66	1,904.04	659.24	0.42	129.95	18.89	2.76
大 屯 郡	25	2,886.84	2,047.64	629.98	...	118.72	84.54	5.96
大 屯 郡	26	2,368.15	1,603.73	401.35	...	103.22	253.14	6.71
大 屯 郡	27	8,601.66	2,416.79	1,743.59	2.09	238.54	4,197.57	3.08
大 屯 郡	28	4,831.53	1,376.81	989.57	0.75	120.08	2,343.82	0.50
大 屯 郡	29	1,203.16	557.24	105.90	0.22	54.34	485.19	0.27
大 屯 郡	30	2,119.32	477.19	644.72	1.12	64.05	929.93	2.31
大 屯 郡	31	447.65	555	3.40	...	0.07	438.63	...
大 屯 郡	32	22,954.67	14,076.57	5,637.53	31.12	877.48	2,290.12	41.85
大 屯 郡	33	4,508.94	2,471.68	1,685.38	1.68	181.83	167.12	1.25
大 屯 郡	34	1,553.62	1,472.82	5.06	10.66	61.69	...	3.39
大 屯 郡	35	3,418.82	3,060.26	60.42	...	134.60	148.20	15.34
大 屯 郡	36	3,638.16	433.46	2,183.31	0.05	119.09	901.94	0.31
大 屯 郡	37	2,787.42	1,901.16	526.05	0.98	80.57	272.73	5.93
大 屯 郡	38	2,111.29	2,088.45	10.02	1.02	58.40	0.27	3.13
大 屯 郡	39	3,003.61	1,770.72	659.47	16.16	110.39	462.49	4.96
大 屯 郡	40	1,932.81	928.02	527.82	0.57	130.91	337.37	8.12

地租

總數	田	畑	養魚池	建物敷地	山林	雜種地	順序
1,414,415	1,182,582	136,291	1,419	94,125	2
1,432,031	1,199,692	134,856	1,440	96,043	3
1,453,815	1,212,559	141,165	1,451	98,641	4
2,025,719	1,502,685	309,189	1,728	184,374	21,384	6,359	5
2,104,798	1,551,705	325,853	1,729	198,128	20,441	6,941	6
2,124,361	1,566,097	327,653	1,663	202,135	19,646	7,167	7
2,127,168	1,566,210	330,313	1,659	201,918	19,741	7,327	8
2,128,260	1,578,921	327,380	1,597	202,704	19,332	7,326	9
2,131,492	1,56,921	330,401	1,592	203,550	19,073	7,675	10
庄 別							
65,702	26,847	194	...	37,917	1	743	11
74,546	51,760	3,413	145	18,107	550	571	12
294,745	237,204	36,079	25	17,061	2,748	1,682	13
38,589	32,065	3,866	3	2,454	14	187	14
45,626	34,532	10,103	1	2,774	1,125	91	15
25,116	12,988	10,425	...	1,095	589	23	16
45,128	37,677	3,740	5	2,869	653	184	17
42,974	36,529	3,796	1	2,499	56	93	18
45,096	38,427	3,625	8	2,741	172	123	19
49,216	44,986	528	7	2,629	189	927	20
175,070	148,436	7,919	1	17,404	717	593	21
39,657	29,820	1,133	...	8,066	423	215	22
31,465	27,231	1,242	...	2,775	115	102	23
37,050	31,992	2,616	1	2,389	9	43	24
34,822	30,727	1,929	...	2,026	42	98	25
32,076	28,666	999	...	2,148	128	135	26
43,619	30,705	6,031	12	4,720	2,128	23	27
26,464	18,406	3,473	4	3,227	1,342	12	28
9,495	7,692	345	1	1,039	412	6	29
7,479	4,564	2,027	7	453	243	5	30
181	43	6	...	1	131	...	31
278,219	238,561	17,391	97	19,761	1,617	792	32
62,206	51,826	4,898	6	5,325	121	30	35
25,977	24,574	47	33	1,261	...	62	34
47,270	42,647	319	...	3,916	102	286	35
18,444	9,462	6,317	1	2,019	644	1	36
31,916	28,165	1,828	3	1,621	191	108	37
31,475	30,321	42	3	1,048	1	60	38
37,513	33,014	1,922	50	2,128	323	78	39
23,416	18,552	2,018	1	2,443	235	167	40

昭和十六年一月一日

6. 有 租

市郡庄	順 序	面 積							順 序
		總 數	田	畑	養魚池	建物敷地	山 林	雜種地	
彰化郡	總 數	22,415.43	16,315.08	3,196.55	152.35	1,084.51	1,605.73	61.21	
	鹿港街	3,455.22	2,969.50	234.87	60.09	180.63	...	10.13	
	鹿港西庄	3,137.74	2,728.94	165.41	24.02	206.66	...	12.71	
	鹿港東庄	2,842.83	2,528.74	165.62	27.33	117.90	...	3.24	
	鹿港南庄	3,953.50	3,354.99	423.51	18.34	147.86	0.11	8.69	
	秀水庄	2,709.83	2,422.14	128.78	14.76	131.83	0.58	11.74	
	秀水西庄	3,156.98	1,377.11	866.86	7.76	174.88	722.60	7.77	
	秀水東庄	3,159.33	933.66	1,211.50	0.05	124.75	882.44	6.93	
員林郡	總 數	21,819.92	16,205.07	3,151.09	65.23	1,443.66	912.94	41.93	
	員林街	3,476.32	1,887.67	1,143.08	2.69	242.63	193.67	6.58	
	員林田中街	2,726.28	2,344.81	176.06	13.41	172.24	7.41	12.35	
	員林大埔庄	1,956.62	1,533.93	206.51	0.54	165.87	47.47	2.30	
	員林心庄	2,791.89	1,964.11	204.74	4.05	146.79	467.24	4.96	
	員林水庄	3,578.70	3,123.89	245.20	27.26	164.45	8.87	9.03	
	員林永庄	1,929.30	1,672.07	109.32	9.99	135.68	0.25	1.99	
	員林社庄	1,872.30	1,416.01	331.23	2.30	141.57	0.50	0.69	
	員林二庄	2,689.47	1,713.76	611.54	4.72	190.09	166.13	3.23	
	員林水庄	799.04	548.82	143.41	0.27	84.34	21.40	0.80	
北斗郡	總 數	30,026.40	14,504.03	14,094.72	87.10	142.05	12.31	86.19	
	北斗街	1,101.60	384.90	625.15	0.04	90.88	...	0.63	
	北斗尾庄	7,920.53	3,367.91	4,225.40	26.06	261.16	11.33	28.67	
	北斗頭庄	1,897.31	1,482.81	274.18	1.49	132.57	0.07	6.19	
	北斗山庄	3,437.10	2,254.94	973.25	10.99	184.23	...	13.69	
	沙山庄	4,495.50	629.81	3,709.43	8.24	138.66	0.91	8.41	
	沙竹庄	4,248.75	1,849.08	2,261.55	24.07	108.83	...	5.22	
	沙漢州庄	3,113.25	2,435.78	523.56	15.91	128.12	...	9.88	
南投郡	總 數	25,640.05	7,180.54	13,582.31	11.59	835.84	3,997.15	32.62	
	南投街	5,919.10	1,308.36	3,217.81	3.02	245.63	1,133.70	10.58	
	南投中庄	5,771.20	3,913.46	912.21	6.20	261.59	656.74	21.00	
	南投名庄	7,548.55	798.78	5,351.94	0.95	80.16	1,316.39	0.33	
	南投名庄	6,401.20	1,159.94	4,100.35	1.42	248.46	890.32	0.71	
新高郡	總 數	6,724.98	2,363.31	2,858.19	0.17	168.90	1,328.98	5.43	
	新高街	3,177.11	992.60	1,957.38	...	80.88	142.41	3.84	
	新高池庄	3,492.45	1,335.06	882.03	0.17	87.03	1,186.57	1.59	
	新高香地	55.42	35.65	18.78	...	0.99	
鹿港郡	總 數	10,306.69	4,524.95	3,996.45	1.28	273.85	1,497.91	10.25	
	鹿港街	8,059.84	3,406.01	3,136.91	0.88	215.56	1,290.55	9.93	
	鹿港西庄	2,137.37	1,101.95	816.69	0.40	57.68	160.33	0.32	
	鹿港地	109.48	16.99	44.85	...	0.61	47.03	...	
竹山郡	總 數	17,112.58	3,522.09	2,795.34	5.54	318.56	10,469.36	1.69	
	竹山庄	12,517.02	2,371.91	1,877.20	3.71	225.39	8,037.20	1.61	
	竹山谷庄	4,595.16	1,150.18	918.14	1.83	93.17	2,432.16	0.08	

地.....終

地 租							順 序
總 數	田	畑	養魚池	建物敷地	山 林	雜種地	
284,329	242,471	18,069	540	21,312	867	1,070	1
43,254	35,653	2,014	211	5,220	...	156	2
60,667	54,933	1,189	74	4,214	...	247	3
32,990	30,258	621	79	1,976	...	61	4
46,465	40,664	3,682	68	1,954	...	97	5
42,784	38,878	1,013	61	2,602	...	230	6
37,285	28,200	4,711	47	3,737	426	164	7
20,889	15,885	4,839	...	1,609	441	115	8
327,702	257,164	39,775	339	28,992	679	753	9
57,918	35,163	15,815	23	6,654	133	130	10
42,651	36,167	2,307	92	3,862	7	216	11
29,017	24,069	1,398	3	3,457	47	43	12
31,136	26,791	1,654	16	2,264	326	85	13
51,131	45,736	2,386	111	2,742	4	152	14
35,151	30,409	1,987	41	2,777	...	37	15
33,416	22,694	7,601	20	3,091	...	10	16
34,256	25,690	5,564	32	2,765	141	64	17
13,026	10,543	1,063	1	1,380	21	16	18
285,647	145,284	123,559	353	15,638	1	812	19
14,728	4,018	7,925	...	2,783	...	11	20
68,304	30,454	34,513	112	2,975	1	249	21
24,881	19,586	3,327	6	1,876	...	86	22
36,507	24,134	10,027	45	2,158	...	143	23
34,140	3,375	29,549	24	1,135	...	57	24
57,118	17,103	19,283	100	592	...	54	25
33,151	26,670	5,250	65	1,075	...	91	26
36,808	19,943	13,685	1	3,038	...	141	27
152,340	91,802	46,916	60	11,048	1,986	528	28
41,464	19,750	16,104	15	4,866	549	180	29
60,353	52,303	3,103	36	4,260	314	338	30
17,500	7,043	9,051	3	742	658	3	31
33,023	12,707	18,658	6	1,180	465	7	32
28,169	19,583	6,028	1	2,177	368	12	33
15,658	9,609	4,721	...	1,248	71	9	34
12,299	9,782	1,288	1	928	297	2	35
212	192	0.19	...	1	36
67,368	46,673	14,493	3	5,585	479	135	37
52,595	34,999	12,085	2	4,920	458	131	38
14,638	11,584	2,369	1	664	16	4	39
135	90	39	...	1	5	...	40
54,036	32,711	10,534	16	3,828	6,932	15	41
41,964	24,147	9,114	10	3,034	5,645	14	42
12,072	8,564	1,420	6	794	1,187	1	43

7. 無租

Table with columns: 年次及市郡, 順序, 總數, 田, 畑, 養魚池, 建物, 池沼, 山林, 原野, 神社, 廟地. Includes sub-sections (國) and (市郡).

Table with columns: 年次及市郡, 順序, 總數, 田, 畑, 建物, 鹽田, 池沼, 山林, 原野, 神社, 廟地. Includes sub-sections (民) and (市郡).

地

Table with columns: 墳墓地, 鐵道, 灌溉, 練兵地, 射的地, 道路, 鐵路, 溝渠, 用水, 堤防, 雜種地, 寺院, 順序. Includes sub-sections (有) and (別).

Table with columns: 練兵地, 祠廟, 墳墓地, 鐵道, 公園地, 道路, 鐵路, 溝渠, 用水, 堤防, 雜種地, 寺院, 順序. Includes sub-sections (有) and (別).

8. 荒地免租年期地

年次及市郡	總數	田				建物敷地
		甲	乙	丙	丁	
昭和 7	1,296.66	984.84	304.11	0.43	7.29	
8	1,314.49	962.16	343.48	0.43	8.42	
9	1,072.31	815.15	250.03	0.24	6.89	
10	692.91	516.05	171.57	0.25	5.04	
11	403.67	279.61	120.22	0.25	3.59	
12	303.50	198.89	102.09	0.11	2.41	
13	145.17	82.04	61.47	0.11	1.55	
14	105.27	57.46	46.73	0.11	0.97	
15	95.73	54.18	40.92	0.11	0.52	
16	140.26	88.23	51.74	...	0.29	
市 郡 別 昭和十六年一月一日						
臺中 市	0.90	0.90	
彰化 市	
大屯 郡	35.42	17.20	18.22	
大屯 郡	1.26	0.92	0.34	
大屯 郡	1.29	1.29	
大屯 郡	50.77	31.61	18.87	...	0.29	
彰化 郡	0.95	0.45	0.50	
彰化 郡	0.20	0.11	0.09	
彰化 郡	1.45	...	1.45	
彰化 郡	19.16	11.15	8.01	
新高 郡	4.35	4.20	0.15	
新高 郡	15.38	12.67	2.71	
新高 郡	9.13	7.73	1.40	

9. 官 租 地

年次及市郡	總數		賦耕=付シタルモノ		賦耕=付セザルモノ	
	甲數	租額	甲數	租額	甲數	租額
昭和 10	4,944.45	595,557	4,925.41	592,142	19.04	1,415
11	5,223.99	655,810	5,196.72	653,864	24.27	1,946
12	891.23	93,824	865.65	91,709	25.58	2,117
13	528.73	83,414	506.08	81,119	22.65	2,295
14	491.07	94,652	469.54	92,445	21.53	2,208
15	489.21	94,464	470.89	92,336	18.32	2,128
16	490.94	94,425	470.29	91,962	20.65	2,463
市 郡 別 昭和十六年一月一日						
臺中 市	67.42	24,273	66.03	23,843	1.39	429
彰化 市	35.88	10,563	34.94	10,355	0.94	208
大屯 郡	27.26	2,468	23.55	1,876	3.81	592
大屯 郡	54.64	11,419	53.78	11,364	0.86	55
大屯 郡	13.35	1,754	13.24	1,734	0.11	21
大屯 郡	36.42	6,530	35.53	6,490	0.89	40
彰化 郡	24.59	4,009	23.57	3,891	1.08	118
彰化 郡	59.68	15,168	57.65	14,856	2.03	309
彰化 郡	25.61	2,850	22.52	2,762	3.09	89
彰化 郡	22.83	2,048	20.73	1,859	2.10	189
新高 郡	45.36	6,574	42.79	6,278	2.57	296
新高 郡	37.83	3,428	37.41	3,424	0.42	4
新高 郡	39.97	3,343	38.55	3,230	1.42	113

10. 埤圳灌溉面積

昭和十五年度末

種 別	總 數		三十甲以上		三十甲未満	
	埤圳數	面積	埤圳數	面積	埤圳數	面積
總 數	205	114,271	171	113,887	34	384
兩期作田	111	98,810	104	98,718	7	93
單期作田	55	2,876	32	2,627	23	249
畑	34	11,637	32	11,614	3	22
何年輪作地	5	948	3	928	2	20
排水田
排水畑

11. 水利組合灌溉面積

昭和十五年度末

組合別	總數	灌 溉 面 積			
		兩期作田	單期作田	畑	輪作地
總 數	114,271	98,810	2,876	11,637	948
大屯 水利組合	5,999	3,660	196	2,143	...
臺榮 水利組合	18,160	18,165
后里圳 水利組合	4,257	4,210	...	47	...
東勢圳 水利組合	1,928	1,701	227
大甲 水利組合	11,807	10,013	...	1,794	...
彰化 水利組合	10,872	10,872
北斗 水利組合	16,458	16,458
八堡圳 水利組合	25,821	19,537	...	6,284	...
南投 水利組合	8,282	6,974	449	107	752
新高 水利組合	2,354	1,688	664	2	...
龍高 水利組合	4,737	3,664	1,053
竹山 水利組合	3,591	1,848	287	1,260	196

12. 水利組合組合員數 昭和十五年六月末

組 合	總數	土 地 所 有 者											實 權 者	小 作	國有地ノ個 又ハ國有未 地ハ貸付若 實渡ノ豫約 受ケタルモ ノ	
		總數	百 甲 以 上	百 甲 未 滿	五 十 甲 未 滿	三 十 甲 未 滿	二 十 甲 未 滿	十 七 甲 未 滿	七 甲 未 滿	五 甲 未 滿	三 甲 未 滿	一 甲 未 滿				五 分 未 滿
總 數	99,489	98,608	31	35	62	85	503	857	861	4,097	18,247	24,447	48,383	...	346	535
大 屯 水利組合	2,862	2,844	2	...	6	6	39	68	53	392	646	748	884	18
豊 榮 水利組合	13,910	13,818	2	4	9	13	45	88	145	650	2,859	3,623	6,380	92
后里圳 水利組合	4,206	4,171	1	...	6	10	17	30	27	87	601	736	2,656	35
東勢圳 水利組合	2,345	1,963	33	11	15	21	135	513	1,235	...	346	36
大 甲 水利組合	9,517	9,517	5	7	10	10	154	276	99	1,036	1,511	2,651	3,558
彰 化 水利組合	13,010	12,847	5	6	5	14	32	48	70	261	2,431	2,974	6,000	163
八堡圳 水利組合	30,307	30,197	4	4	5	4	37	68	142	558	5,357	7,772	16,246	110
北 斗 水利組合	9,367	9,367	5	7	10	10	61	111	130	367	2,081	2,098	4,487
南 投 水利組合	6,534	6,479	3	3	3	9	39	49	67	196	1,320	1,722	3,068	55
新 高 水利組合	2,021	2,018	1	3	11	14	25	71	543	507	843	3
能 高 水利組合	2,036	2,013	3	4	5	4	23	82	68	212	415	522	675	23
竹 山 水利組合	3,374	3,374	1	...	2	2	12	12	19	46	348	581	2,351

第二 氣 象

2. 氣象

1. 測候所

昭和十五年末

測候所	位置			海面上ノ晴雨計ノ高サ	觀測開始	
	所在地	東經	北緯		年	月
臺中測候所	臺中市大正町	120.41	24.09	78	明治	29.12

2. 暴風警報信號所

昭和十五年末

信號所	位置			標柱ノ高サ	建設年月
	所在地	東經	北緯		
塙葛場	大甲郡龍井庄塙葛場	120.30	24.13	46	明治 34. 3
鹿港	彰化郡鹿港街鹿港	120.27	24.04	45	

3. 氣

脈 (水點ノ度) 昭和十五年

種別	一月	二月	三月	四月	五月	六月	七月	八月	九月	十月	十一月	十二月	全年
累年平均	758.8	759.9	756.9	755.8	752.7	750.7	748.2	749.7	750.4	755.1	756.8	759.0	754.5
年平均	759.3	758.8	761.0	754.9	752.2	751.0	748.2	747.9	751.9	754.2	756.7	759.5	754.3

備考 最高764.1 2月16日 最低725.3 7月7日

4. 氣

溫 (攝氏)

種別	一月	二月	三月	四月	五月	六月	七月	八月	九月	十月	十一月	十二月	全年
累年平均	16.0	16.1	18.8	21.5	25.2	26.7	27.6	27.8	26.7	24.2	21.1	16.9	22.4
年平均	15.8	17.0	17.9	21.7	24.6	26.7	27.9	27.6	27.0	25.0	21.6	17.7	22.5
最高日	27.0	30.3	28.6	31.3	33.1	33.9	34.7	35.4	33.7	33.2	32.1	29.4	35.4
最低日	5	13	5	2	15	27	18	27	15.24	14	5	23	8.27
最高日	5.9	6.9	9.5	13.6	17.0	20.0	21.1	21.6	20.6	14.6	10.3	7.3	5.9
最低日	25	3	12	15	5.6	2	24	10	11	25	30	19	1.25

4. 雨

量 (mm)

種別	一月	二月	三月	四月	五月	六月	七月	八月	九月	十月	十一月	十二月	全年
日數	4	5	14	14	17	28	20	16	6	5	6	...	135
雨量	13.3	10.3	189.4	120.6	195.4	567.2	27.9	306.9	72.6	47.1	7.4	...	1,748.1

備考 一日最多169.0 8月31日

6. 天氣日數及地震回數 (年)

天氣	快晴	曇天	雨天	霜	電雷	暴風	地震
	69	153	135	...	45	6	5

第 三 戶 口

3. 戶

1. 國勢調査ニ依

市 郡	順 序	世 帯			現 在 人								
		總數	普通世帯	準世帯	總 數			本 籍		外 籍			
					總數	男	女	內地	朝鮮	本島	男	女	
總 數	1	185,743	185,366	377	1,162,247	589,002	573,245	17,651	15,308	58	138	567,728	556,017
廣 中 市	2	13,853	13,777	76	70,069	36,671	33,398	8,272	7,356	27	52	27,307	25,426
彰 化 市	3	9,348	9,318	30	51,014	25,673	25,371	1,375	1,272	3	7	23,793	23,772
大 屯 郡	4	15,203	15,188	15	97,014	49,206	47,808	504	358	48,606	47,366
豊 原 郡	5	13,439	13,410	29	89,514	44,823	44,691	981	848	5	11	43,643	43,719
東 勢 郡	6	7,256	7,229	27	42,597	21,550	21,047	718	528	...	3	20,793	20,507
大 甲 郡	7	21,022	21,003	19	140,235	70,257	69,978	729	588	3	18	69,255	69,239
彰 化 郡	8	23,504	23,516	8	144,143	71,922	72,221	507	406	71,268	71,721
員 林 郡	9	25,084	25,061	23	172,563	88,232	84,331	1,040	989	7	17	86,728	83,149
北 斗 郡	10	19,567	19,551	16	135,739	67,612	68,127	902	785	1	8	66,463	67,243
南 投 郡	11	14,761	14,791	42	90,529	46,040	44,489	684	593	1	8	45,152	43,808
新 高 郡	12	6,461	6,406	55	37,974	20,000	17,974	781	652	3	4	19,089	17,277
鹿 高 郡	13	9,237	9,214	23	49,797	25,830	23,967	885	719	5	10	24,787	23,163
竹 山 郡	14	6,988	6,974	14	41,059	21,186	19,873	273	214	3	...	20,844	19,627

本表ハ臺灣昭和十年國勢調査結果ニ據ル

2. 戶 數 及

年 次	順 序	戶 數						總 數		
		總數	本 籍			外 籍		總數	男	女
			臺灣籍	內地籍	朝鮮籍	中華民國籍	其ノ他ノ外國籍			
昭 和 6	15	174,506	164,254	9,317	12	923	...	1,047,208	534,426	512,854
" 7	16	178,432	167,792	9,695	24	921	...	1,079,396	550,013	529,385
" 8	17	181,891	170,863	10,054	29	945	...	1,110,548	565,276	545,272
" 9	18	186,340	175,027	10,156	32	1,125	...	1,142,900	582,264	560,636
" 10	19	190,628	178,922	10,444	29	1,233	...	1,171,509	595,701	575,808
" 11	20	197,925	185,514	10,941	33	1,430	7	1,218,754	619,489	599,265
" 12	21	202,497	189,844	11,599	41	1,008	5	1,251,513	635,277	616,236
" 13	22	206,517	193,453	12,115	27	915	7	1,281,816	650,140	631,676
" 14	23	209,426	196,168	12,319	24	908	7	1,313,419	665,137	648,282
" 15	24	214,664	201,057	12,627	24	953	3	1,352,410	683,691	668,719

口

ル 世 帯 及 人 口

昭和十年十月一日

國 籍	昭和五年ニ比シ増	常 住 人 口										順 序		
		總 數			本 籍		外 籍			外 國				
		總數	男	女	內地	朝鮮	本島	男	女	男	女			
3,565	1,787	146,709	1,169,685	593,154	576,521	17,886	15,496	53	133	571,719	559,077	3,506	1,815	1
1,065	564	15,881	70,467	37,081	33,386	8,427	7,383	28	51	27,507	25,375	1,119	577	2
502	290	7,484	51,236	25,753	25,483	1,379	1,313	4	8	23,871	23,661	499	301	3
96	84	8,948	98,654	49,992	48,662	557	375	49,342	48,206	93	81	4
194	114	10,221	90,575	45,288	45,287	979	372	5	12	44,115	44,289	192	114	5
39	14	1,575	42,860	21,656	21,204	737	531	...	2	20,885	20,655	34	16	6
270	134	16,315	141,483	71,029	70,454	721	607	3	12	70,042	69,698	262	137	7
147	94	18,160	145,119	72,578	72,541	539	440	71,906	72,009	133	92	8
457	176	19,786	173,602	88,975	84,627	1,040	993	6	16	87,459	83,436	470	182	9
246	91	22,339	136,164	67,917	68,247	898	803	1	8	66,818	67,349	200	87	10
203	80	11,556	90,652	46,126	44,526	699	625	...	7	45,219	43,808	208	86	11
127	41	5,428	37,260	19,317	17,943	732	617	1	3	18,488	17,288	96	35	12
153	75	5,074	50,304	26,130	24,174	904	722	2	9	25,075	23,367	149	76	13
66	32	3,942	41,309	21,222	19,987	277	215	3	5	20,971	19,736	51	31	14

人 口

國 籍	昭和五年ニ比シ増	人 口										順 序		
		臺灣籍			內地籍		朝鮮籍		中華民國籍		其ノ他ノ外國籍			
		總數	男	女	總數	男	女	總數	男	女	總數		男	女
1,012,884	515,251	497,633	29,713	15,981	13,732	137	13	106	4,546	3,163	1,383	15
1,043,600	530,329	513,271	31,311	16,750	14,561	178	48	130	4,309	2,886	1,423	16
1,073,624	544,996	528,628	32,418	17,346	15,072	182	52	130	4,324	2,882	1,442	17
1,105,016	561,378	543,638	32,808	17,588	15,220	177	50	127	4,899	3,248	1,651	18
1,131,904	573,947	557,987	33,976	18,107	15,869	207	15	152	5,392	3,592	1,800	19
1,176,507	596,263	580,244	35,791	19,020	16,771	245	52	193	6,199	4,147	2,052	12	7	20
1,209,033	612,154	596,879	38,119	20,418	17,701	287	61	226	4,066	2,638	1,428	6	6	21
1,237,837	626,340	611,497	39,998	21,419	18,579	200	55	145	3,774	2,321	1,453	7	5	22
1,267,921	640,658	627,263	41,592	22,146	19,446	255	59	196	3,644	2,269	1,375	7	5	23
1,303,988	657,831	646,157	44,330	23,460	20,864	284	58	226	3,802	2,331	1,491	6	5	24

2. 戶 數 及

市郡街庄	順序	戶 數						總 數			
		總 數	本 籍			國 籍		總 數	男	女	
			臺灣籍	內地籍	朝鮮籍	中華民國籍	其他外國籍				
總 數	1	214,664	201,057	12,627	24	953	3	1,352,410	683,691	668,719	
臺 中 市	2	18,043	13,010	4,748	10	275	...	87,119	45,013	42,106	
彰 化 市	3	10,980	9,804	1,048	4	124	...	60,171	30,446	29,725	
總 數	4	16,917	16,472	409	...	36	...	109,827	55,779	54,043	
大屯郡	大霧庄	5	1,976	1,940	31	...	5	12,262	6,156	6,106	
	里庄	6	3,315	3,233	69	...	13	20,585	10,415	10,170	
	平庄	7	1,809	1,789	17	...	3	10,953	5,552	5,401	
	北屯庄	8	3,297	3,237	51	...	9	22,386	11,411	10,975	
	西南屯庄	9	2,233	2,166	66	...	1	16,357	8,322	8,035	
	烏日庄	10	2,028	1,993	34	...	1	12,908	6,511	6,397	
	日庄	11	2,259	2,114	141	...	4	14,376	7,412	6,964	
總 數	12	15,509	14,759	678	1	70	1	103,883	52,177	51,706	
臺原郡	豐原街	13	6,135	5,741	341	1	51	1	38,539	19,431	19,108
	內埔街	14	3,191	2,983	197	...	11	20,750	10,349	10,401	
	神岡街	15	2,575	2,541	29	...	5	18,435	9,196	9,239	
	潭子庄	16	1,789	1,750	38	...	1	13,370	6,720	6,650	
大潭庄	17	1,819	1,744	73	...	2	12,789	6,481	6,308		
總 數	18	8,184	7,654	511	1	18	...	46,524	23,416	23,108	
東勢郡	東勢街	19	4,130	3,920	195	1	14	...	24,648	12,263	12,385
	石岡街	20	1,244	1,196	46	...	2	8,337	4,079	4,258	
	新社庄	21	1,451	1,389	61	...	1	9,373	4,716	4,655	
	社地庄	22	1,359	1,149	209	...	1	4,166	2,356	1,810	
總 數	23	24,131	23,130	924	3	74	...	163,166	81,576	81,590	
大甲郡	清水街	24	5,531	5,243	272	1	15	...	37,817	18,992	18,825
	大甲街	25	2,293	2,115	174	...	4	15,567	7,849	7,718	
	沙鹿街	26	4,749	4,600	117	2	30	...	29,776	14,866	14,910
	沙鹿庄	27	3,403	3,231	153	...	19	...	23,337	11,752	11,585
	外大庄	28	1,646	1,621	25	11,991	5,626	6,365
	大甲庄	29	1,631	1,616	14	...	1	...	12,224	6,114	6,110
龍井庄	30	2,549	2,529	20	17,507	8,818	8,689	
龍井庄	31	2,329	2,175	149	...	5	...	14,947	7,559	7,388	

人 數

昭和十五年末

市郡街庄	順序	人 口															
		臺灣籍			內地籍			朝鮮籍			中華民國籍			其他外國籍			
		總 數	男	女	總 數	男	女	總 數	男	女	總 數	男	女	總 數	男	女	
總 數	1	1,303,988	657,831	646,157	44,330	23,466	20,864	284	58	226	3,802	2,331	1,471	6	5	1	
臺 中 市	2	67,786	34,951	32,835	18,244	9,413	8,831	109	28	81	978	619	359	2	2	...	
彰 化 市	3	55,956	28,283	27,673	3,634	1,857	1,777	58	8	50	523	298	225	
總 數	4	108,382	54,979	53,403	1,288	711	577	157	89	68	
大屯郡	大霧庄	5	12,183	6,110	6,073	67	37	30	12	9	3	
	里庄	6	20,316	10,266	10,050	199	114	85	70	35	35	
	平庄	7	10,864	5,499	5,365	75	43	32	14	10	4	
	北屯庄	8	22,178	11,294	10,854	169	95	74	39	22	17	
	西南屯庄	9	16,154	8,208	7,946	201	113	88	2	1	1	
	烏日庄	10	12,796	6,451	6,345	110	58	52	2	2	
	日庄	11	13,897	7,151	6,740	467	251	216	18	10	8	
總 數	12	101,317	50,774	50,543	2,278	1,238	1,040	17	5	12	269	159	110	2	1	1	
臺原郡	豐原街	13	37,144	18,665	18,479	1,185	641	544	17	5	12	191	119	72	2	1	1
	內埔街	14	20,072	9,969	10,103	634	357	277	44	23	21	
	神岡街	15	18,304	9,128	9,176	113	58	55	18	10	8	
	潭子庄	16	13,267	6,652	6,605	101	56	45	2	2	
大潭庄	17	12,530	6,350	6,180	245	126	119	14	5	9		
總 數	18	45,105	22,596	22,509	1,362	783	579	2	1	1	55	36	19	
東勢郡	東勢街	19	24,028	11,916	12,112	580	322	258	2	1	1	38	24	14
	石岡街	20	8,175	3,992	4,183	148	78	70	14	9	5	
	新社庄	21	9,184	4,607	4,577	187	109	78	2	2	
	社地庄	22	3,718	2,081	1,637	447	274	173	1	1	
總 數	23	159,904	79,837	80,051	2,941	1,570	1,371	31	8	23	290	161	129	
大甲郡	清水街	24	36,878	18,502	18,376	850	453	397	17	3	14	72	34	38
	大甲街	25	14,939	7,525	7,414	595	311	284	33	13	20	
	沙鹿街	26	29,274	14,586	14,688	391	216	175	14	5	9	97	59	38
	沙鹿庄	27	22,852	11,479	11,373	418	232	186	67	41	26	
	外大庄	28	11,916	5,586	5,330	74	39	35	1	1	
	大甲庄	29	12,173	6,091	6,082	48	22	26	3	1	2	
龍井庄	30	17,440	8,785	8,655	64	31	33	3	2	1		
龍井庄	31	14,432	7,283	7,149	501	266	235	14	10	4		

2. 戶 數 及

市郡街庄	順序	戶 數						總 數		
		總數	本 籍			國 籍		總數	男	女
			臺灣籍	內地籍	朝鮮籍	中華民國籍	其ノ他ノ外國籍			
彰化郡	總 數	26,289	25,817	434	...	38	166,490	83,252	83,238	
	鹿港街	7,470	7,292	153	...	25	43,836	21,591	22,245	
	西庄	4,880	4,715	161	...	4	30,156	15,165	14,991	
	福和庄	2,944	2,921	23	20,986	10,706	10,280	
	秀水庄	3,126	3,104	18	...	4	21,700	10,844	10,856	
	水庄	2,487	2,452	33	...	2	16,034	8,006	8,026	
	花庄	2,875	2,840	32	...	3	17,268	8,661	8,607	
	芬庄	2,507	2,490	14	16,510	8,277	8,233	
員林郡	總 數	28,970	27,998	857	2	111	200,990	102,531	98,459	
	員林街	6,123	5,654	402	1	66	40,643	21,008	19,635	
	溪田街	3,580	3,398	161	...	21	25,326	12,836	12,490	
	中街	3,356	3,252	73	...	10	22,185	11,334	10,851	
	大埔庄	2,313	2,299	14	16,867	8,585	8,282	
	埔心庄	2,575	2,550	23	18,827	9,358	9,469	
	水庄	2,530	2,509	18	...	2	18,994	9,696	9,298	
	社二庄	3,238	3,204	33	...	1	22,428	11,586	10,842	
北斗郡	總 數	23,439	22,263	1,119	...	57	164,344	81,663	82,681	
	北二街	2,588	2,320	254	...	14	16,571	8,323	8,248	
	斗尾庄	4,640	4,492	127	...	21	31,556	15,764	15,792	
	田庄	2,722	2,612	110	19,117	9,693	9,424	
	頭庄	2,877	2,712	162	...	3	20,154	10,017	10,137	
	沙山庄	3,569	3,380	185	...	4	26,416	13,037	13,379	
	大庄	2,070	2,057	10	...	3	15,990	7,849	8,141	
	竹庄	1,733	1,703	27	...	3	12,934	6,423	6,511	
南投郡	總 數	16,854	16,254	561	3	36	104,340	52,880	51,460	
	南投街	4,922	4,532	371	3	16	31,687	16,017	15,670	
	中街	5,752	5,640	99	...	13	34,311	17,318	16,993	
	中庄	2,518	2,483	30	...	5	15,008	7,838	7,170	
	中庄	3,662	3,599	61	...	2	23,334	11,707	11,627	
	總 數	7,653	7,071	538	...	44	43,093	22,457	20,636	
	魚池街	4,367	3,998	330	...	39	22,596	11,774	10,822	
	池地	1,951	1,891	53	...	5	12,596	6,494	6,102	
新高郡	總 數	9,583	8,994	548	...	41	55,455	28,548	26,907	
	埔里街	5,571	5,194	340	...	37	33,812	17,345	16,467	
	埔地	2,138	2,105	29	...	4	12,535	6,577	5,958	
	總 數	1,874	1,695	179	9,108	4,626	4,482	
	總 數	8,112	7,831	252	...	29	47,008	23,963	23,055	
	竹山街	5,460	5,217	221	...	22	30,822	15,691	15,131	
	竹庄	2,652	2,614	31	...	7	16,186	8,262	7,924	

本表昭和十年以前ノ中華民國籍ニハ其ノ他ノ外國籍ヲ含ム尙本表ニハ當地居住ノ高砂族ヲ含ム

人 口

昭和十五年末

市郡街庄	順序	人 口														順序	
		臺灣籍		內地籍			朝鮮籍			中華民國籍			其ノ他ノ外國籍				
		總數	男	女	總數	男	女	總數	男	女	總數	男	女	總數	男		女
彰化郡	總 數	164,951	82,440	82,511	1,343	706	637	1	...	1	195	106	89	1
	鹿港街	43,276	21,298	21,978	434	228	211	126	70	56	2
	西庄	29,557	14,855	14,702	573	298	275	26	12	14	3
	福和庄	20,921	10,672	10,249	61	32	29	4	2	2	4
	秀水庄	21,639	10,814	10,825	46	21	25	15	9	6	5
	水庄	15,915	7,943	7,972	115	62	53	4	3	1	6
	花庄	17,166	8,599	8,567	86	54	32	1	...	1	15	8	7	7
	芬庄	16,477	8,259	8,210	28	16	12	5	2	3	8
員林郡	總 數	197,403	100,453	96,950	3,057	1,752	1,305	26	3	23	502	321	181	2	2	...	9
	員林街	38,740	19,831	18,909	1,601	990	611	11	2	9	291	185	106	10
	溪田街	24,764	12,525	12,239	482	252	230	80	59	21	11
	中街	21,872	11,166	10,706	255	132	123	57	35	22	1	1	...	12
	大埔庄	16,827	8,561	8,266	39	24	15	1	...	1	13
	埔心庄	18,758	9,324	9,434	65	32	33	4	2	2	14
	水庄	18,906	9,657	9,249	72	29	43	15	9	6	1	1	...	15
	社二庄	22,318	11,521	10,797	104	59	45	6	6	16
北斗郡	總 數	159,549	79,165	80,384	4,549	2,343	2,206	1	1	...	245	154	91	19
	北二街	15,450	7,761	7,689	1,058	524	535	63	38	25	20
	斗尾庄	31,064	15,473	15,591	412	231	181	80	60	20	21
	田庄	18,561	9,411	9,150	553	282	271	3	...	3	22
	頭庄	19,375	9,615	9,760	767	395	372	12	7	5	23
	沙山庄	25,521	12,591	12,930	856	427	429	39	19	20	24
	大庄	15,951	7,825	8,126	33	18	15	6	6	25
	竹庄	12,844	6,373	6,471	76	42	34	14	8	6	26
南投郡	總 數	102,471	51,862	50,609	1,698	898	800	13	4	9	158	116	42	28
	南投街	30,467	15,360	15,107	1,119	588	531	12	4	8	89	65	27	29
	中街	33,952	17,120	16,832	311	161	150	48	37	11	30
	中庄	14,914	7,783	7,131	18	45	33	16	10	6	31
	中庄	23,138	11,599	11,539	190	104	86	1	...	1	5	4	1	32
	總 數	41,423	21,527	19,896	1,509	832	677	10	...	10	151	98	53	33
	魚池街	21,453	11,145	10,304	1,004	538	466	10	...	10	129	87	42	34
	池地	12,419	6,402	6,017	155	82	74	22	11	11	35
新高郡	總 數	53,575	27,511	26,064	1,707	937	770	5	...	5	168	100	68	37
	埔里街	32,519	16,635	15,884	1,142	623	519	5	...	5	146	87	59	38
	埔地	12,452	6,529	5,923	61	35	26	22	13	9	39
	總 數	8,604	4,347	4,257	504	279	225	40
	總 數	46,166	23,453	22,713	720	426	294	11	...	11	111	74	37	41
	竹山街	30,082	15,264	14,818	652	377	275	10	...	10	78	50	28	42
	竹庄	16,084	8,189	7,895	68	49	19	1	...	1	33	24	9	43

3. 職 業 別 戶 數.....續 昭和十五年末

職 業 別		總 數	官公吏 公務 自由業	其ノ他ノ 自由業	農業	工業	商業	水産業	交通業	其ノ他ノ 有業	無業
市郡及種族別	種族別										
總 數	總 數.....	212,499	9,995	9,040	109,634	7,616	18,735	1,837	4,184	50,204	1,254
	內地人.....	12,627	6,156	1,111	6,711	957	6,711	10	263	2,627	156
	朝鮮人.....	198,892	3,838	7,889	108,912	6,496	17,671	1,825	3,912	47,254	1,095
	外國人.....	24	1	3	11	11	11	1	1	9	1
彰化市	總 數.....	18,043	2,163	1,206	1,154	1,126	2,895	8	459	8,602	430
	內地人.....	4,748	1,806	646	6	328	410	...	45	1,377	129
	朝鮮人.....	13,010	357	560	1,127	703	2,414	8	412	7,130	299
	外國人.....	10	8	2	...
彰化市	總 數.....	10,980	966	1,320	2,684	715	2,294	17	311	2,523	150
	內地人.....	1,048	722	58	1	10	69	...	88	91	9
	朝鮮人.....	9,804	243	1,258	2,683	693	2,145	16	221	2,404	141
	外國人.....	4	1	3	...
彰化市	總 數.....	16,917	409	888	9,462	302	927	50	320	4,402	157
	內地人.....	409	153	33	51	2	1	...	7	162	...
	朝鮮人.....	16,472	256	855	9,405	299	920	50	313	4,217	157
	外國人.....	36	6	1	6	23	...
彰化市	總 數.....	15,509	548	1,027	6,570	632	1,282	...	192	5,220	38
	內地人.....	678	366	61	70	99	19	...	15	48	...
	朝鮮人.....	14,760	182	966	6,498	527	1,214	...	177	5,160	37
	外國人.....	1	1	12	1
彰化市	總 數.....	7,864	654	943	3,907	787	184	...	254	1,026	106
	內地人.....	511	367	16	...	69	8	...	13	33	5
	朝鮮人.....	7,334	287	921	3,907	715	169	...	241	990	104
	外國人.....	18	...	6	...	3	7	2	...
彰化市	總 數.....	24,131	967	304	12,390	823	1,700	302	589	7,028	28
	內地人.....	924	405	41	15	93	8	...	29	330	1
	朝鮮人.....	23,130	562	263	12,375	723	1,682	300	560	6,638	27
	外國人.....	3	3	...

3. 職 業 別 戶 數.....終 昭和十五年末

職 業 別		總 數	官公吏 公務 自由業	其ノ他ノ 自由業	農業	工業	商業	水産業	交通業	其ノ他ノ 有業	無業
市郡及種族別	種族別										
彰化郡	總 數.....	26,289	543	480	15,185	886	2,149	728	396	5,831	91
	內地人.....	434	257	13	10	83	8	7	38	17	1
	朝鮮人.....	25,817	286	466	15,172	800	2,133	721	358	5,791	90
	外國人.....	38	...	1	3	3	8	23	...
員林郡	總 數.....	28,970	1,187	561	18,405	838	2,915	...	796	4,268	...
	內地人.....	857	583	13	...	127	63	...	15	56	...
	朝鮮人.....	27,997	604	544	18,402	688	2,787	...	781	4,191	...
	外國人.....	114	...	4	3	23	63	21	...
北斗郡	總 數.....	33,439	660	178	16,240	488	1,728	705	249	3,116	75
	內地人.....	1,119	347	36	475	1	10	...	1	247	2
	朝鮮人.....	22,263	313	132	15,755	485	1,683	705	248	2,869	73
	外國人.....	57	...	10	10	2	35
南投郡	總 數.....	16,854	578	1,144	11,604	155	948	10	215	2,148	52
	內地人.....	561	317	107	31	...	12	...	2	92	...
	朝鮮人.....	16,254	261	1,034	11,570	153	913	9	213	2,048	52
	外國人.....	36	2	2	23	1	...	8	...
新高郡	總 數.....	7,157	502	210	3,637	362	708	7	216	1,456	29
	內地人.....	538	302	14	8	104	18	1	6	84	1
	朝鮮人.....	6,575	200	196	3,627	287	664	6	209	1,358	28
	外國人.....	44	2	1	26	...	1	14	...
鹿港郡	總 數.....	8,234	523	479	3,822	333	565	7	66	2,354	86
	內地人.....	548	368	18	3	38	41	...	7	65	8
	朝鮮人.....	7,645	155	449	3,817	291	514	7	59	2,275	78
	外國人.....	41	...	11	2	4	10	14	...
竹山郡	總 數.....	8,112	295	301	4,574	139	440	3	121	2,230	6
	內地人.....	252	164	55	...	3	4	...	1	25	...
	朝鮮人.....	7,831	131	246	4,574	132	433	3	120	2,183	9
	外國人.....	29	4	3	22	...

4. 出 生 及

年次及市郡	順 序	出 生											
		總 數			內 地 人			本 島 人			外 國 人		
		總 數	男	女	總 數	男	女	總 數	男	女	總 數	男	女
昭 和 6	1	50,592	26,279	24,373	921	462	459	49,547	25,748	23,799	124	69	55
" 7	2	51,642	26,756	24,886	1,065	554	551	50,463	26,141	24,322	114	61	53
" 8	3	51,457	26,619	24,838	1,029	545	484	50,306	22,006	24,300	122	68	54
" 9	4	54,222	28,085	26,137	1,084	552	532	53,007	27,456	25,542	131	68	63
" 10	5	54,513	28,330	26,183	1,061	582	479	53,315	27,661	25,654	137	87	50
" 11	6	56,027	29,020	27,007	1,035	534	501	54,831	28,407	26,424	161	79	82
" 12	7	52,041	30,561	28,480	1,166	614	551	57,698	29,859	27,739	178	88	90
" 13	8	57,663	29,974	27,694	1,025	548	477	56,556	29,387	27,169	87	38	49
" 14	9	61,757	31,931	29,826	1,134	590	544	60,514	31,291	29,223	109	50	59
" 15	10	60,753	31,450	29,303	1,315	723	592	59,338	30,674	28,664	100	53	47
市 郡													
臺 中 市	11	3,233	1,720	1,513	445	265	180	2,750	1,433	1,317	38	22	16
彰 化 市	12	2,554	1,336	1,218	97	48	49	2,445	1,285	1,160	12	3	9
大 屯 郡	13	4,944	2,550	2,394	49	29	20	4,893	2,521	2,372	2	...	2
豐 原 郡	14	4,715	2,452	2,263	75	43	32	4,633	2,405	2,228	7	4	3
東 勢 郡	15	1,835	945	890	59	29	30	1,775	915	860	1	1	...
大 甲 郡	16	7,737	3,934	3,803	100	55	45	7,636	3,878	3,758	1	1	...
彰 化 郡	17	7,952	4,143	3,809	53	27	26	7,892	4,112	3,780	7	4	3
員 林 郡	18	9,327	4,798	4,529	78	40	38	9,243	4,754	4,489	6	4	2
北 斗 郡	19	7,895	4,039	3,846	152	75	77	7,728	3,962	3,766	5	2	3
南 投 郡	20	4,775	2,451	2,323	54	30	24	4,712	2,416	2,296	8	5	3
新 高 郡	21	1,744	927	817	67	36	31	1,673	888	785	4	3	1
鹿 高 郡	22	1,936	1,031	905	65	36	29	1,866	992	874	5	3	2
竹 山 郡	23	2,117	1,124	993	21	10	11	2,092	1,113	979	4	1	3

死 亡

年次及市郡	順 序	死 亡											
		總 數			內 地 人			本 島 人			外 國 人		
		總 數	男	女	總 數	男	女	總 數	男	女	總 數	男	女
昭 和 6	1	21,693	11,656	10,007	296	178	118	21,337	11,450	9,887	60	28	32
" 7	2	22,375	11,953	10,422	320	183	137	22,025	11,753	10,272	30	17	13
" 8	3	21,479	11,428	10,051	307	171	136	21,129	11,234	9,895	43	23	20
" 9	4	22,692	12,119	10,573	341	195	146	22,295	11,886	10,409	56	38	18
" 10	5	22,089	13,829	12,260	316	182	134	25,707	13,604	12,103	60	43	23
" 11	6	23,758	13,013	10,745	345	193	152	23,341	12,775	10,566	72	45	26
" 12	7	25,257	13,557	11,697	323	179	144	24,876	13,345	11,531	58	38	22
" 13	8	24,770	13,247	11,523	398	230	168	24,332	12,994	11,338	40	20	17
" 14	9	28,336	15,413	12,922	371	209	162	27,912	15,178	12,734	53	26	27
" 15	10	27,099	14,545	12,554	361	194	167	26,695	14,332	12,363	43	19	24
別													
昭 和 十 五 年	11	1,358	725	633	166	93	73	1,184	629	555	8	3	5
" 12	12	1,160	583	577	32	16	16	1,122	565	557	6	2	4
" 13	13	2,274	1,289	985	7	1	6	2,262	1,287	975	5	1	4
" 14	14	1,787	944	843	13	7	6	1,772	936	836	2	1	1
" 15	15	803	408	395	13	11	2	788	395	393	2	2	...
" 16	16	2,942	1,584	1,368	11	6	5	2,929	1,576	1,353	2	2	...
" 17	17	3,566	1,884	1,682	12	2	10	3,554	1,882	1,672
" 18	18	4,198	2,266	1,932	19	10	9	4,175	2,254	1,921	4	2	2
" 19	19	3,206	1,751	1,455	40	25	15	3,165	1,726	1,439	1	...	1
" 20	20	2,555	1,403	1,152	14	6	8	2,537	1,394	1,143	4	3	1
" 21	21	845	467	378	9	5	4	832	460	372	4	2	2
" 22	22	1,143	609	536	19	9	10	1,122	597	525	2	1	1
" 23	23	1,262	634	628	6	3	3	1,253	631	622	3	...	3

5. 結 婚 及

年次及市郡	順序	結 婚										
		總 數			普 通			特 殊				
		總 數	內地人	本島人	外國人	總 數	內地人	本島人	外國人	總 數	內地人	本島人
昭 和 10.....	1	11,990	99	11,890	11	10,986	96	10,879	11	45	1	44
11.....	2	11,516	114	11,389	13	10,688	107	10,568	13	33	1	32
12.....	3	12,171	127	12,029	15	11,317	125	11,177	15	67	1	66
13.....	4	14,084	108	13,966	10	13,207	105	13,092	10	47	1	47
14.....	5	12,334	103	12,214	17	11,696	92	11,580	17	52	1	51
15.....	6	11,667	93	11,564	10	11,082	89	10,983	10	38	1	38

本表ハ件数ヲ表ス×印ハ種族ヲ異ニセザルモノノ結婚及離婚ヲ再掲セリ

市 郡

市 郡	順序	總 數	內地人	本島人	外國人	總 數	內地人	本島人	外國人	總 數	內地人	本島人
臺 中 市.....	7	595	54	536	5	574	54	515	5
彰 化 市.....	8	392	12	377	3	373	10	360	3	4	...	4
大 屯 郡.....	9	863	...	863	...	795	...	795
豊 原 郡.....	10	946	2	943	1	891	2	888	1	1	...	1
東 勢 郡.....	11	509	9	500	...	480	8	472	...	2	...	2
大 甲 郡.....	12	1,510	...	1,509	1	1,462	...	1,461	1	2	...	2
彰 化 郡.....	13	1,617	2	1,615	...	1,526	1	1,525	...	4	...	4
員 林 郡.....	14	1,553	...	1,553	...	1,502	...	1,502	...	6	...	6
北 斗 郡.....	15	1,452	3	1,449	...	1,394	3	1,391	...	4	...	4
南 投 郡.....	16	1,014	5	1,009	...	951	5	946	...	6	...	6
新 高 郡.....	17	351	2	349	...	323	2	321	...	1	...	1
鹿 高 郡.....	18	481	2	479	...	457	2	455	...	1	...	1
竹 山 郡.....	19	384	2	382	...	354	2	352	...	7	...	7

但シ内地人ニハ朝鮮人ヲモ含ム

離 婚

年次及市郡	順序	離 婚															
		新 養 子				招 夫				協 議 上				裁 判 上			
		總 數	內地人	本島人	外國人	總 數	內地人	本島人	外國人	總 數	內地人	本島人	外國人	總 數	內地人	本島人	外國人
昭 和 10.....	1	463	2	461	496	873	1	891	1	860	1	858	1	33	...	33	1
11.....	2	429	6	423	366	941	4	910	...	863	3	860	...	51	1	50	2
12.....	3	429	1	428	358	800	2	796	...	775	2	773	...	25	...	25	3
13.....	4	417	3	414	413	763	2	761	...	729	2	727	...	34	...	34	4
14.....	5	302	3	299	384	736	5	731	...	719	5	714	...	17	...	17	5
15.....	6	272	4	268	280	719	2	715	1	704	2	701	1	15	...	14	6

別

昭和十五年

別	順序	總 數	內地人	本島人	外國人	總 數	內地人	本島人	外國人	總 數	內地人	本島人	外國人
9	...	9	12	56	...	55	1	55	...	54	1	1	7
7	2	5	8	25	...	25	...	25	...	25	8
54	...	54	14	47	...	47	...	45	...	45	...	2	9
34	...	34	20	70	...	70	...	67	...	67	...	3	10
12	1	11	15	57	2	55	...	57	2	55	11
13	...	13	33	77	...	77	...	76	...	76	...	1	12
32	1	31	55	80	...	80	...	79	...	79	...	1	13
16	...	16	29	82	...	82	...	78	...	78	...	4	14
45	...	45	14	54	...	54	...	53	...	53	...	1	15
36	...	36	21	62	...	62	...	62	...	62	16
...	27	28	...	28	...	26	...	26	...	2	17
8	...	8	15	37	...	37	...	37	...	37	18
6	...	6	17	44	...	44	...	44	...	44	19

6. 變 死 者

年次及種族	總 數			自 殺		他 殺		天災其 他		
	總 數	男	女	男	女	男	女	男	女	
昭和10	總 數	2,498	1,147	1,351	106	111	34	8	1,007	1,232
昭和中	內地人	20	12	8	4	4	8	4
	本島人	2,478	1,135	1,343	102	107	34	8	999	1,228
昭和11	總 數	570	357	213	110	82	30	17	217	114
	內地人	15	9	6	4	2	5	4
昭和中	本島人	555	348	207	106	80	30	17	212	110
	總 數	620	393	227	130	117	16	5	244	105
昭和12	內地人	21	19	2	7	2	2	...	10	...
	本島人	599	374	225	123	115	14	5	234	105
昭和13	總 數	558	347	211	125	98	6	1	216	112
	內地人	10	6	4	2	1	4	3
昭和中	本島人	548	341	207	123	98	6	...	212	109
	總 數	557	352	205	117	91	21	9	214	105
昭和14	內地人	13	9	4	3	1	...	1	6	2
	本島人	544	343	201	114	90	21	8	208	103
昭和15	總 數	556	349	207	114	89	39	13	196	105
	內地人	20	16	4	5	...	2	3	9	1
昭和中	本島人	536	333	203	109	89	37	10	187	104
	市 郡 別									
昭中市	內地人	8	5	3	2	...	1	3	2	...
	本島人	30	18	12	2	6	6	...	10	6
彰化市	內地人
	本島人	28	17	11	9	4	...	1	8	6
大屯郡	內地人
	本島人	38	23	15	4	11	4	1	15	3
豐原郡	內地人	3	3	...	1	2	...
	本島人	36	19	19	5	6	...	1	14	12
東勢郡	內地人
	本島人	25	17	8	7	2	10	6
大甲郡	內地人
	本島人	41	29	12	13	6	5	1	11	5
彰化郡	內地人
	本島人	58	28	30	14	13	1	...	13	17
員林郡	內地人	2	1	1	1	1
	本島人	78	52	26	14	11	10	1	28	14
北斗郡	內地人	2	2	1	...	1	...
	本島人	57	41	16	16	8	2	...	23	8
南投郡	內地人
	本島人	45	25	25	10	10	15	10
新高郡	內地人	3	3	...	2	1	...
	本島人	45	36	9	7	3	7	1	22	5
龍高郡	內地人
	本島人	24	12	12	5	4	...	1	7	7
竹山郡	內地人
	本島人	29	16	13	3	5	2	3	11	5

7. 州管内州管外相互ノ轉住

年次及市郡	轉 入					
	總 數	內地人	本島人	朝鮮人	外國人	
昭和10	15,666	4,102	10,522	52	990	
昭和11	14,382	4,604	8,691	94	993	
昭和12	14,612	4,726	9,073	98	715	
昭和13	13,863	4,685	8,914	77	187	
昭和14	13,255	4,644	8,389	90	132	
昭和15	18,435	5,206	12,995	97	150	
市 郡 別						
彰化市	總 數	4,468	2,304	2,079	35	50
	內地人	1,380	525	791	30	34
	本島人	589	121	467	...	1
東勢郡	總 數	1,455	239	1,213	...	3
	內地人	2,159	503	1,634	10	12
	本島人	643	92	547	...	4
員林郡	總 數	1,591	252	1,315	15	9
	內地人	947	149	796	...	2
	本島人	1,133	176	942	4	11
新高郡	總 數	992	162	820	...	10
	內地人	1,078	218	859	...	1
	本島人	816	114	701	...	1
轉 出						
昭和10	14,491	3,730	10,066	43	952	
昭和11	13,302	3,400	9,229	45	628	
昭和12	15,758	3,433	9,917	49	2,359	
昭和13	14,124	3,142	10,381	103	498	
昭和14	14,595	3,578	10,736	71	211	
昭和15	17,785	4,116	13,438	98	134	
市 郡 別						
彰化市	總 數	4,092	1,989	2,023	40	40
	內地人	1,323	496	854	40	33
	本島人	803	87	616
東勢郡	總 數	1,301	261	1,029	2	9
	內地人	1,179	149	1,030
	本島人	1,780	217	1,550	1	12
員林郡	總 數	1,073	107	964	...	2
	內地人	1,586	133	1,432	3	18
	本島人	1,080	208	870	...	2
新高郡	總 數	1,078	175	884	12	7
	內地人	692	93	595	...	4
	本島人	1,224	159	1,063	...	2
竹山郡	總 數	574	41	528	...	5

8. 轉 住 (人口).....續

Table with columns for year and city/county/village, and sub-columns for migration (In/Out) and population (Total/Local/Foreign).

本表ハ市街庄間市郡間州管外間ノ轉住ノ總數ナリ

市 郡 街 庄 別 昭和十五年

Detailed migration table for various cities and counties in 1925, including Chongqing, Chongde, Dongyuan, Daxi, and others.

8. 轉 住 (人口).....終

Table showing migration statistics for various counties and villages, including Jilin, Beidou, Nanyang, Xingao, and Zhushan.

第四 市街庄行政

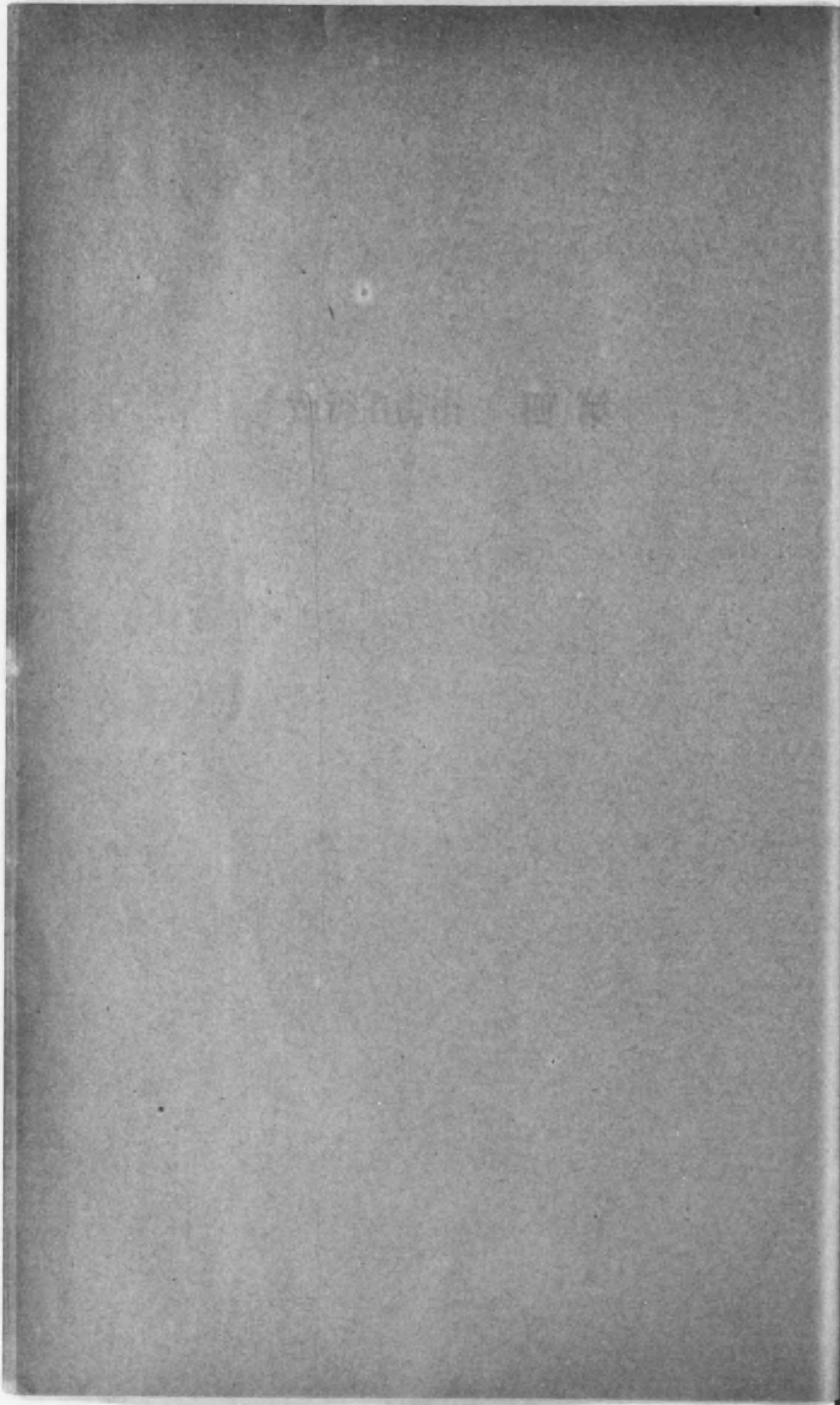

Faint, illegible text on a light-colored page, possibly bleed-through from the reverse side.

4. 市街庄行政

1. 市會議員及街庄協議會員

昭和十五年末

市 郡	定 員	現 員					
		總 數	内地人	本 島 人			國語ヲ解セザル者
				總 數	國語ヲ解スル者	精國語ヲ解スル者	
總 數	904	895	204	691	652	20	19
臺 中 市	28	27	17	10	10
彰 化 市	28	28	13	15	15
大 屯 郡	92	91	12	79	75	3	1
臺 原 郡	72	72	21	51	50	1	...
東 勢 郡	36	35	10	25	25
大 甲 郡	118	117	24	93	86	6	1
彰 化 郡	112	110	12	98	88	4	6
員 林 郡	138	137	25	112	107	3	2
北 斗 郡	120	120	30	90	85	1	4
南 投 郡	68	67	16	51	51
新 高 郡	26	25	8	17	17
能 高 郡	32	32	9	23	19	2	2
竹 山 郡	34	34	7	27	24	...	3

3. 市 街 庄

市 郡	順 序	附 加													
		地 租 割		營 業 稅 割		家 屋 稅 割		業 務 稅 割				特 別 營 業 稅 割			
		最高	最低	最高	最低	最高	最低	最高	最低	最高	最低	最高	最低	最高	最低
臺 中 市	1	0.60	0.60	0.50	0.50	1.00	1.00	0.10	0.10	0.07	0.07	1.00	1.00
彰 化 市	2	0.60	0.60	0.50	0.50	1.00	1.00	0.10	0.10	0.07	0.07	1.00	1.00
大 屯 郡	3	0.60	0.60	0.50	0.50	1.00	1.00	0.10	0.10	0.07	0.07	1.00	1.00
臺 原 郡	4	0.60	0.60	0.50	0.50	1.00	1.00	0.10	0.10	0.07	0.07	1.00	1.00
東 勢 郡	5	0.60	0.60	0.50	0.50	1.00	1.00	0.10	0.10	0.07	0.07	1.00	1.00
大 甲 郡	6	0.60	0.60	0.50	0.50	1.00	1.00	0.10	0.10	0.07	0.07	1.00	1.00
彰 化 郡	7	0.60	0.60	0.50	0.50	1.00	1.00	0.10	0.10	0.07	0.07	1.00	1.00
員 林 郡	8	0.60	0.60	0.50	0.50	1.00	1.00	0.10	0.10	0.07	0.07	1.00	1.00
北 斗 郡	9	0.60	0.60	0.50	0.50	1.00	1.00	0.10	0.10	0.07	0.07	1.00	1.00
南 投 郡	10	0.60	0.60	0.50	0.50	1.00	1.00	0.10	0.10	0.07	0.07	1.00	1.00
新 高 郡	11	0.60	0.60	0.50	0.50	1.00	1.00	0.10	0.10	0.07	0.07	1.00	1.00
能 高 郡	12	0.60	0.60	0.50	0.50	1.00	1.00	0.10	0.10	0.07	0.07	1.00	1.00
竹 山 郡	13	0.60	0.60	0.50	0.50	1.00	1.00	0.10	0.10	0.07	0.07	1.00	1.00

戸稅中生産ニ對スルモノハ生産壹千圓當リ資産狀況ニ對スルモノハ資産ノ狀況百圓當リノ稅率ヲ示ス

2. 市會議員及街庄協議會員職業別

昭和十五年末

市 郡	總 數	農 業	漁 業	工 業	商 業	交 通 業	官 公 吏	自 由 業	其ノ他ノ有業者	收入ニヨル者
總 數	691	180	1	3	130	9	10	93	122	143
臺 中 市	17	1	2	1	...	4	9	...
彰 化 市	13	6	...	1	1	5	...
大 屯 郡	79	9	10	1	1	13	15	30
臺 原 郡	51	5	...	1	7	2	...	7	14	16
東 勢 郡	25	2	6	...	1	4	4	8
大 甲 郡	93	24	27	1	4	12	10	14
彰 化 郡	98	24	...	1	24	2	...	15	11	12
員 林 郡	112	34	16	1	...	12	25	24
北 斗 郡	90	43	12	1	1	6	14	13
南 投 郡	51	20	6	...	2	1	6	1
新 高 郡	17	4	...	2	3	3	1	4
能 高 郡	23	4	7	...	1	2	4	5
竹 山 郡	27	4	5	...	2	8	5	3

稅 率

昭和十五年

特別所得稅ニ對スルモノ	遊興稅ニ對スルモノ	其ノ他ニ對スルモノ	生 産 稅		資 産 狀 況 稅		都 市 計 畫 稅				順 序			
			最高	最低	最高	最低	地 租 割	營 業 稅 割	家 屋 稅 割	特 別 營 業 稅 割				
			最高	最低	最高	最低	最高	最低	最高	最低		最高	最低	
...	0.25	0.25	0.30	0.30	1,407	1,407	2,009	2,009	0.10	0.08	0.10	0.08	0.05	1
...	0.25	0.25	0.30	0.30	1,366	1,366	1,681	1,681	0.10	0.08	0.10	0.08	0.05	2
...	0.25	0.25	0.30	0.30	2,167	1,343	3,012	1,272	3
...	0.30	0.30	0.30	0.30	2,272	1,662	2,390	1,383	0.10	0.08	0.10	0.08	0.05	4
...	0.30	0.30	0.30	0.30	2,313	1,864	2,005	1,919	5
...	0.25	0.25	0.30	0.30	1,986	1,613	2,224	1,143	6
...	0.25	0.25	0.30	0.30	2,058	1,235	1,910	1,111	7
...	0.30	0.25	0.30	0.30	2,035	1,027	1,951	1,119	8
...	0.30	0.30	0.30	0.30	1,714	1,396	2,396	1,509	9
...	0.25	0.25	0.30	0.30	1,317	1,063	1,623	1,211	10
...	0.25	0.25	0.30	0.30	2,083	1,172	1,983	1,943	11
...	0.25	0.25	0.30	0.30	1,742	1,640	2,770	1,779	12
...	0.25	0.25	0.30	0.30	2,290	1,385	2,110	1,798	13

4. 市及街庄戶稅負擔額.....續

年次市郡街庄	總額	擔稅戶數	一戶當		
			最高	最低	平均
昭和10	1,336,968	153,815	4,772.38	0.19	8.69
" 11	1,540,245	162,691	5,340.19	0.11	9.51
" 12	2,010,343	166,368	8,328.47	0.08	12.08
" 13	2,103,662	181,947	8,328.47	0.09	11.56
" 14	2,102,813	178,169	4,137.00	0.10	11.80
" 15	2,418,251	177,590	5,056.59	0.12	13.62
市郡街庄別 昭和十五年度					
臺中市	287,905	14,383	3,271.34	0.56	20,017
彰化市	128,458	8,893	1,501.35	0.51	14,445
大屯郡	202,780	14,573	1,501.56	0.15	13,915
大霧庄	20,520	1,713	757.62	0.27	11,979
里庄	41,806	2,757	1,129.31	0.50	15,164
大北庄	20,709	1,563	87.16	0.78	13,250
西庄	33,032	2,781	645.74	0.15	11,878
南庄	30,755	1,944	956.17	0.38	15,821
島庄	27,580	1,757	1,501.56	0.18	15,697
日庄	28,377	2,058	1,372.56	0.31	15,788
總數	222,775	13,200	1,973.15	0.16	16,877
豐原街	85,770	5,038	1,389.12	0.58	17,025
內埔庄	34,156	2,857	1,973.15	0.35	11,955
神岡庄	39,021	2,138	1,010.13	0.42	18,251
大潭庄	36,353	1,533	1,784.14	0.16	23,714
潭子庄	27,475	1,634	369.71	0.47	16,814
總數	84,837	5,793	688.12	0.51	14,645
東勢郡	50,192	3,379	559.64	0.52	14,854
東石街	18,727	1,099	688.12	1.08	17,040
新社庄	15,918	1,315	361.76	0.51	12,105
總數	352,935	20,832	5,056.59	0.12	16,942
大甲郡	91,688	4,804	1,121.32	0.12	19,127
清水街	27,364	2,052	870.52	0.46	13,335
大甲街	93,134	4,100	5,056.59	0.49	22,716
沙鹿街	35,447	2,961	457.90	0.14	11,971
外埔庄	28,808	1,286	1,416.71	0.49	22,401
大安庄	23,928	1,481	1,953.67	0.48	16,156
大肚庄	23,942	2,122	394.23	0.50	13,639
大庄	23,426	2,026	3,969.11	0.43	11,563

4. 市及街庄戶稅負擔額.....終

郡街庄	總額	擔稅戶數	一戶當		
			最高	最低	平均
彰化郡	257,973	22,161	3,087.16	0.23	11,641
總數	78,454	6,315	3,087.16	0.34	12,423
港美街	49,555	3,713	2,020.56	0.40	13,346
西庄	24,605	2,609	519.93	0.23	9,431
福興庄	25,065	2,715	377.85	0.44	9,232
秀水庄	26,420	2,071	509.38	0.58	12,757
花庄	31,066	2,574	378.67	0.44	12,069
芬園庄	22,808	2,164	403.94	0.49	10,540
總數	317,054	24,075	913.60	0.25	13,169
員林街	82,593	4,836	913.60	0.43	17,079
溪田街	41,419	3,046	705.32	0.34	13,598
中街	36,490	2,670	852.26	0.75	13,667
大村庄	21,716	1,994	414.65	0.27	10,890
永靖庄	31,391	2,512	614.33	0.39	12,496
埔庄	30,962	2,321	452.77	0.32	13,340
心庄	25,908	2,152	579.63	0.34	12,039
頭庄	27,695	2,579	320.70	0.25	10,739
二水庄	18,879	1,965	402.72	0.40	9,608
總數	218,160	20,680	773.65	0.22	10,549
北斗街	32,059	2,307	773.65	0.44	13,897
斗尾庄	40,307	3,905	658.86	0.35	10,322
田庄	24,332	2,476	626.86	0.40	9,827
埤庄	29,882	2,521	390.75	0.37	11,853
沙山庄	21,958	3,179	273.12	0.22	6,907
大竹庄	20,300	1,877	634.85	0.25	10,815
溪州庄	22,416	1,587	764.49	0.37	14,125
溪州庄	26,905	2,828	396.63	0.47	9,514
總數	149,952	14,556	1,105.56	0.14	10,302
南投街	48,680	4,416	1,105.56	0.31	11,024
草庄	51,682	4,667	729.54	0.55	11,074
中庄	21,075	2,215	130.41	0.14	9,515
名庄	28,515	3,258	188.25	0.38	8,752
總數	52,841	5,315	550.51	0.47	9,942
新高街	34,275	3,523	285.96	0.47	9,729
魚池庄	18,565	1,792	550.51	0.59	10,360
總數	73,177	6,427	854.39	0.83	11,389
龍街	56,097	4,639	854.39	0.90	12,093
國姓庄	17,080	1,788	263.49	0.83	9,553
總數	69,404	6,702	427.39	0.65	10,356
竹山街	46,463	4,450	427.39	0.65	10,441
鹿谷庄	22,941	2,252	193.82	0.77	10,187

5. 市 税 納

年次及税種別	順序	調 定		納期限内納税		年度内納税		缺 損		翌年度へ繰越	
		延人員	税 額	延人員	税 額	延人員	税 額	延人員	税 額	延人員	税 額
昭 和 10	1	104,305	403,437	87,948	380,769	102,739	397,940	544	589	1,022	4,908
" 11	2	98,782	468,818	93,041	439,747	97,712	458,941	662	921	406	957
" 12	3	101,163	509,925	97,220	497,614	100,364	508,495	584	938	215	493
" 13	4	168,095	665,836	164,473	658,815	167,819	665,258	219	344	52	235
" 14	5	199,036	707,830	196,260	699,834	196,723	707,414	272	340	41	78
" 15	6	201,629	830,460	199,075	822,572	201,434	830,319	116	146	79	95
臺 中											
總 數	7	111,229	552,826	109,295	547,465	111,076	552,714	114	145	39	67
地 租 割	8	6,436	31,594	6,436	31,594	6,436	31,594
家 屋 税 割	9	7,935	28,337	7,934	28,335	7,935	28,337
特 別 税 戸 税	10	28,841	288,096	28,563	287,504	28,718	287,905	104	141	19	51
營 業 税 割	11	1,936	95,145	1,931	94,905	1,936	95,145
特 別 營 業 税 割	12	4,995	25,329	4,993	25,311	4,994	25,321	1	8
雜 種 税 割	13	19,892	49,306	19,072	45,481	19,878	49,296	5	4	9	6
都 市 計 劃 税	14	41,194	35,119	40,366	34,335	41,179	35,117	5	1	10	2
彰 化											
總 數	15	90,400	277,634	89,780	275,107	90,358	277,605	2	1	40	28
地 租 割	16	13,506	37,116	13,504	37,112	13,506	37,116
家 屋 税 割	17	9,547	16,061	9,510	16,053	9,532	16,057	15	5
特 別 税 戸 税	18	17,734	128,458	17,718	128,381	17,734	128,458
營 業 税 割	19	1,103	36,576	1,102	36,568	1,102	36,568	1	8
特 別 營 業 税 割	20	2,905	18,723	2,856	18,301	2,905	18,723
雜 種 税 割	21	9,287	20,760	9,075	19,104	9,282	20,747	1	1	4	12
都 市 計 劃 税	22	36,318	19,940	36,016	19,588	36,297	19,936	1	0.10	20	4

税 成 績

昭和十五年度

前年度以前ノ測定ニシテ繰越ニ係ルモノ												測定ニ對スル納税歩合				順序
本年度中						測定取消		翌年度へ繰越		納期限内		年度内				
前年度ヨリ繰越額	納税額	延人員	税額	延人員	税額	延人員	税額	延人員	税額	延人員	税額	延人員	税額			
...	...	243	2,514	213	1,415	248	2,032	843	944	935	986	1		
1,270	6,941	585	2,659	510	1,520	167	2,686	941	954	939	996	2		
575	3,641	176	639	220	468	175	2,528	961	976	992	997	3		
390	3,021	175	987	142	481	65	1,524	968	997	957	993	4		
117	1,759	68	1,087	30	442	1	1	16	229	966	989	987	999	5		
57	307	22	172	22	42	2	1	11	92	987	991	999	999	6		
市																
57	307	22	172	22	42	2	1	11	92	982	990	998	999	7		
...	1,000	1,000	1,000	1,000	8		
...	999	999	1,000	1,000	9		
31	146	12	23	16	38	3	84	990	997	995	999	10		
...	997	997	1,000	1,000	11		
3	26	1	21	2	5	999	958	999	999	12		
14	131	6	125	4	3	1	1	3	2	958	922	999	999	13		
9	4	3	3	2	0.24	1	0.12	3	0.36	979	977	999	998	14		
市																
...	993	990	999	999	15		
...	999	999	1,000	1,000	16		
...	996	999	996	999	17		
...	999	999	1,000	1,000	18		
...	999	999	999	999	19		
...	983	977	1,000	1,000	20		
...	977	920	999	999	21		
...	991	982	999	999	22		

6. 街庄税納

Table with columns: 年次郡, 順序, 調定, 納期限内納税, 年度内納税, 缺損, 翌年度へ繰越. Rows include 昭和 10-15.

郡

Table with columns: 郡名, 順序, 調定, 納期限内納税, 年度内納税, 缺損, 翌年度へ繰越. Rows include 大屯郡, 豊原郡, 東勢郡, 大甲郡, 彰化郡, 員林郡, 北斗郡, 南投郡, 新高郡, 鹿高郡, 竹山郡.

税

Table with columns: 税目, 順序, 調定, 納期限内納税, 年度内納税, 缺損, 翌年度へ繰越. Rows include 地租割, 所得稅割, 特別稅戶稅割, 礦業稅割, 都市計割稅, 營業稅割, 特別營業稅割, 雜種稅割, 家屋稅割.

税成績

Table with columns: 前年度以前ノ調定ニシテ繰越ニ係ルモノ, 本年度中, 前年度ヨリ繰越額, 納税, 缺損, 調定取消, 翌年度へ繰越, 納期限内, 年度内, 順序. Rows include 昭和 10-15.

別

Table with columns: 郡名, 順序, 前年度以前ノ調定ニシテ繰越ニ係ルモノ, 本年度中, 前年度ヨリ繰越額, 納税, 缺損, 調定取消, 翌年度へ繰越, 納期限内, 年度内, 順序. Rows include 大屯郡, 豊原郡, 東勢郡, 大甲郡, 彰化郡, 員林郡, 北斗郡, 南投郡, 新高郡, 鹿高郡, 竹山郡.

別

Table with columns: 税目, 順序, 前年度以前ノ調定ニシテ繰越ニ係ルモノ, 本年度中, 前年度ヨリ繰越額, 納税, 缺損, 調定取消, 翌年度へ繰越, 納期限内, 年度内, 順序. Rows include 地租割, 所得稅割, 特別稅戶稅割, 礦業稅割, 都市計割稅, 營業稅割, 特別營業稅割, 雜種稅割, 家屋稅割.

7. 市及街庄稅滯納處分

昭和十五年度

市 郡	賦 課		督促狀交付		財産差押		處分決行徴收		缺 損		翌年度へ繰越	
	人員	税額	人員	税額	人員	税額	人員	税額	人員	税額	人員	税額
總 數	1,382,815	4,653,624	7,358	43,000	414	9,934	74	225	294	472	606	1,870
瀋 中 市	111,286	553,203	1,934	5,462	132	187	50	159
彰 化 市	90,400	277,634	556	2,527	2	1	40	28
大 屯 郡	96,191	419,422	365	2,552	6	11	66	380
豊 原 郡	106,266	421,268	522	2,311	23	28	7	56
東 勢 郡	45,446	127,274	163	512	2	1	3	4
大 甲 郡	146,752	577,462	296	4,084	83	1,629	2	1	11	16	11	13
彰 化 郡	178,681	496,605	221	2,322	60	1,636	1	2	3	2	3	4
員 林 郡	199,022	638,126	976	6,330	95	1,936	66	155	6	76	202	434
北 斗 郡	163,815	479,789	784	8,195	143	3,825	5	67	6	4	31	314
南 投 郡	123,577	297,293	546	4,335	24	644	20	24	49	119
新 高 郡	31,455	97,270	388	1,700	5	184	50	71	29	80
能 高 郡	42,979	141,863	270	1,383	4	81	29	45	65	179
竹 山 郡	46,945	126,384	337	1,409	50	157

8. 市街庄費土木及營繕工事

年 次	種 別	豫算額	施行額	殘 額
土 木 費				
昭和 10	市 街 庄 費	142,403	134,321	8,082
" 11		278,644	183,880	94,764
" 12		193,042	166,522	26,520
" 13		158,116	103,571	24,546
" 14		224,125	169,004	55,121
" 15		988,888	326,844	662,045

8. 市街庄費土木及營繕工事

昭和十五年度

年次市郡	種 別	豫算額	施行額	殘 額
土 木 費				
總 數		988,888	326,844	662,045
瀋 中 市	市 費	689,078	93,625	595,453
彰 化 市		75,941	75,203	738
大 屯 郡	街 庄 費	600	598	2
豊 原 郡		20,000	20,000	...
東 勢 郡		3,200	3,003	197
大 甲 郡		3,936	3,098	838
彰 化 郡	
員 林 郡		8,758	2,846	5,912
北 斗 郡	22,416	9,864	12,552	
南 投 郡	698	660	38	
新 高 郡	6,150	6,150	...	
能 高 郡	822	816	6	
竹 山 郡	3,425	3,505	80	
營 繕 費				
昭和 10	市 街 庄 費	1,154,136	815,526	333,610
" 11		1,062,145	993,471	68,674
" 12		1,401,127	1,159,040	242,086
" 13		1,695,249	1,356,113	339,136
" 14		741,962	619,528	112,434
" 15		2,637,689	1,934,410	703,279
瀋 中 市	市 費	467,089	273,677	193,411
彰 化 市		18,000	18,000	...
大 屯 郡	街 庄 費	141,297	140,902	395
豊 原 郡		100,776	97,557	3,219
東 勢 郡		33,201	32,268	933
大 甲 郡		140,451	136,710	3,741
彰 化 郡		100,635	95,801	4,834
員 林 郡		106,064	85,969	20,096
北 斗 郡	113,505	109,915	3,590	
南 投 郡	114,191	104,266	9,925	
新 高 郡	7,757	4,600	3,157	
能 高 郡	20,043	20,007	36	
竹 山 郡	51,731	51,264	467	

9. 臺中市歲入決算(圓)

Table with 7 columns: 科目, 昭和十年度, 昭和十一年度, 昭和十二年度, 昭和十三年度, 昭和十四年度, 昭和十五年度. Rows include 歲入總數, 市地稅, 財產收入, 使用料及手数料, 實業收入, 補助金, 寄附金, 市債收入, 市債還本付息, 市債還本, 市債還息, 市債還本付息, 市債還本, 市債還息.

10. 臺中市歲出決算(圓)

Table with 7 columns: 科目, 昭和十年度, 昭和十一年度, 昭和十二年度, 昭和十三年度, 昭和十四年度, 昭和十五年度. Rows include 歲出總數, 歲出經常部總數, 神社費, 役所費, 給料及手當, 雜用費, 土木費, 教育費, 小學校費, 實業補習學校費, 幼雅園費, 青年訓練所費, 學事諸費, 社會教育費, 衛生費, 傳染病預防費, 傳染病院費, 水道費, 污物排除費, 公園費, 兒童遊園地費, 勸業諸費, 市地費, 市營店舖費, 工藝傳習所費, 公會堂費, 墓地費, 大興場費, 警備自動車費, 社會事業費, 地方改良費, 救濟費, 市營住宅費, 無料宿泊所費, 職業紹介所費, 水泳場費, 防面委員費, 公設賣場費, 時報費, 健康相談所費, 賽馬費, 基本財產造成費, 家畜市場費, 財產費.

10. 臺中市歲出決算 (圓).....續

Table with 7 columns: 科目, 昭和十年度, 昭和十一年度, 昭和十二年度, 昭和十三年度, 昭和十四年度, 昭和十五年度. Rows include various municipal expenses like 市會費, 社會費, 教育費, 警察費, etc.

東京市政調査會

11. 彰化市歲入決算 (圓).....續

Table with 7 columns: 科目, 昭和十年度, 昭和十一年度, 昭和十二年度, 昭和十三年度, 昭和十四年度, 昭和十五年度. Rows include various municipal income items like 歲入總數, 市稅, 地租, 所得稅, etc.

11. 彰化市歲入決算 (圓).....終

科目	昭和十年度	昭和十一年度	昭和十二年度	昭和十三年度	昭和十四年度	昭和十五年度
手 數 料.....	523	910	763	1,024	4,582	3,272
證明手數料.....	207	324	296	454	598	561
督促手數料.....	316	586	467	570	544	355
消毒手數料.....	17	48
尿尿處理手數料.....	3,423	2,307
實 績 收 入.....	2,183	3,220	4,135	4,252	1,953	2,418
文 付 金.....	9,366	10,864	11,905	17,316	21,968	22,322
國稅徵收交付金.....	2,602	3,086	3,916	7,088	11,436	12,653
州稅徵收交付金.....	5,906	6,750	6,485	7,608	7,610	7,221
團體費徵收交付金.....	828	1,029	1,504
屠場使用料徵收交付金.....
市 債.....	3
水利組合費.....	1,100	847	903
農 會 費.....	692	1,415	951
米穀統制組合費.....	381	661	263
畜 產 會 費.....	447	...	302
其 他.....	29
補 助 金.....	19,911	41,007	47,320	122,405
國庫補助.....	8,402	15,588	13,883	87,827
州費補助.....	11,509	24,919	33,437	34,578
國立公園團 (臺中協會補助金)	...	500
市 債.....	310,070
雜 收 入.....	33,269	58,850	51,119
寄 附 金.....	...	97	2,463	32,600
前年度繰越金.....	153,092	111,020	...	917	15,237	129,067
繰 入 金.....	5,000	...	240,448	213	122	...
市 債.....	22,000	395,000	228,000
雜 收 入.....	14,169	35,112	31,695	24,426	34,549	...
公學校收入.....	217	38	...
水道收入.....	7,502	8,903	...
物件賣拂收入.....	7,139	13
工事收入.....	1,764	...

12. 彰化市歲出決算 (圓).....續

科目	昭和十年度	昭和十一年度	昭和十二年度	昭和十三年度	昭和十四年度	昭和十五年度
歲 出 總 數.....	360,643	654,784	723,551	749,623	636,604	1,205,880
歲出經常部總數.....	195,221	235,719	274,677	300,441	332,864	354,641
神 社 費.....	44	44	1,284	1,271	1,371	1,363
役 所 費.....	41,727	54,445	65,190	70,025	75,109	99,403
給 料 及 手 當.....	16,014	25,145	27,377	30,551	32,604	48,805
給 雜 費.....	13,963	12,460	13,276	16,402	18,297	22,960
報 酬.....	2,372	2,398	2,339	480
需 用 費.....	7,663	11,132	15,207	13,710	14,433	17,517
修 繕 費.....	1,087	885	1,089	1,067	1,515	1,410
公 區 費.....	3,000	2,994	3,493	6,648	3,500	3,500
土 木 費.....	9,870	9,132	8,453	6,648	2,421	4,727
教 育 費.....	44,767	53,298	56,245	6,715	83,178	91,752
小 學 校 費.....	4,932	5,799	4,109	4,615	4,268	5,174
公 立 學 校 費.....	20,862	24,715	28,049	31,758	34,114	39,584
實 業 補習學校費.....	2,753	3,050	3,043	9,007	16,217	21,170
幼 童 園 費.....	2,937	2,687
幼 童 園 雜 費.....	1,714	2,271
學 事 費.....	2,088	1,139	803	1,146	1,658	1,977
社 會 教 育 費.....	5,354	6,928	11,522	12,765	13,514	15,187
同 學 會 費.....	1,128	3,438	5,334	4,619	5,542	3,041
家 政 女 學 校 費.....	...	3,271	3,388	3,178	3,604	2,398
衛 生 費.....	7,763	7,093	18,413	709	9,276	11,270
傳 染 病 院 費.....	3,258	1,757	6,518	8,685	3,669	4,882
衛 生 費.....	1,065	2,963	569	...
衛 生 費.....	1,915	2,619	3,126	709	6,169	4,288
影 南 療 養 所 費.....	1,526	1,545	6,686	7,724	23,285	480
污 物 掃 除 費.....	10,141	9,955	10,700	11,805	3,680	25,510
水 公 費.....	3,445	43,450	41,438	44,217	2,622	44,435
動 業 費.....	12,776	32,090	33,552	2,682	4,715	24,684
動 業 費.....	1,826	2,400	1,955	2,682	19,332	2,844
市 場 費.....	10,949	29,697	31,597	4,634	7,777	3,173
家 畜 市 場 費.....	21,201	839	14,190
墓 地 費.....	...	676	731	815	134	235
葬 儀 費.....	...	305	321	491	19,768	410
葬 儀 費.....	...	26	140	145	533	136
社 會 事 業 費.....	10,812	7,534	14,729	20,110	1,368	14,291
地 方 改 良 費.....	360	366	249	250	1,519	504
救 濟 場 費.....	180	1,270	1,368	1,368	280	1,358
水 泳 場 費.....	1,434	1,924	3,722	1,608	1,686	8,558
方 面 委 員 費.....	91	...	376	299	2,763	274
方 面 委 員 費.....	1,142	1,215	1,037	1,713	6,801	520
質 溫 浴 場 費.....	2,668	2,599	2,720	2,997	100	1,977
兒 童 遊 樂 場 費.....	2,141
其 他.....	258	140	258	100	72	100
史蹟天然記念物保存費.....	649	49	56	72	1,856	98
公 會 費.....	2,424	748	740	877	185	491
市 會 費.....	...	1,742	1,688	1,427	...	1,943
市 會 費.....	3,612	1,164	263	130	2,763	201
市 會 費.....	701	...
市 會 費.....	6,792	...
基 本 財 政 費.....	237	390	326	340	50	509
基 本 財 政 費.....	...	15	3,549	4,249	2,733	9,948
基 本 財 政 費.....	142	60	68	46	...	61
財 政 費.....	634	1,546	2,057	2,611	...	2,001

12. 彰化市歲出決算 (圓).....續

科 目	昭和十年度	昭和十一年度	昭和十二年度	昭和十三年度	昭和十四年度	昭和十五年度
諸稅及負擔	114	102	340	537	775	990
警備費	5,331	5,565	5,736	7,651	9,166	9,870
雜支出	7,310	1,875	3,336	3,089	3,788	311
選舉費	1,536	2,098	2,129	1,998	2,732	308
環備費	5,328	...
臨時部總數	57,051	388,493	349,613	317,654	273,474	851,239
營繕及土木費	43,699	78,836	93,495	45,287	35,660	39,278
營繕費	26,094	54,879	83,943	2,401	4,860	1,340
土木費	16,925	20,957	9,025	5,872	...	4,810
工科學校費	29,998	31,339	145,785
都市計劃費	42,422	...	32,018
圖書館營繕費	434	...
役所營繕費	158	1,110
市區改正工事費	...	24,966	5,165	...	19,908	...
(衛生費)	4,007	9,901	7,085
市勢調查費	479	293	926	2,759	2,845	2,303
區勢振興費	829	1,679	1,850	980
小學校營繕費	200	1,895
公學校營繕費	13,667	29,832
實業補習學校營繕費	22,921	24,153
青年訓練所營繕費	165	...	1,150
澆水費	...	156	6,480
水道費	...	17,493	8,895	13,903	4,756	5,605
勸業諸費	3,415	4,236	3,723	6,936
市場營繕費	2,497	1,609
補助金	6,430	12,192	22,789	8,719	9,709	5,494
社會費補助	...	2,892	3,960	960	960	960
教育費補助	2,730	3,600	5,429	5,109	4,809	5,259
勸業費補助	2,700	500	2,100	1,550	2,900	1,900
衛生費補助	...	1,500	...	28,235
史蹟名勝天然紀念物保存費	...	700	1,000
社會事業費補助	700	...	700
社會教育費補助	540	540
地方改良費補助	...	600	400	300	300	300
軍事補助	...	200	200	200	200	500
防衛團補助	10,000

12. 彰化市歲出決算 (圓).....終

科 目	昭和十年度	昭和十一年度	昭和十二年度	昭和十三年度	昭和十四年度	昭和十五年度
寄附金	2,108	761	867	712	596	948
社會事業寄附	712
勸業費寄附	668	761	867	948
記念運動場施設費	...	477
八卦山遊覽施設費	...	1,331
八卦山開發費	13,656
文化館設置準備費	...	328
戰死者市葬費	1,654	...	388
彰南療養所建築費	780
軍事援護費	1,261	1,627	2,113
奉迎費	4,678	721	2,271
公債費	32,030	219,449	50,215	82,738	96,978	87,564
調定費	...	905
第二公學校建設費 本年度支出額	...	25,325
第三公學校建設費 本年度支出額	121,160
訴訟費	...	238
火葬場修繕費	160
葬儀自動車費	...	851	500
土地買收費	5,280
溫泉場營繕費	7,047	150	...	481
石碎工場費	7,939	7,120
國民總動員費	1,581
警備費	500	14,844	...	500
防務費	4,400	1,570	31,607	24,764
災害復舊費	300	2,571	9,640
繰入金戻入	...	1,113	1,113	1,113	1,112	1,113
時報費	200
雜支出	...	3,754	691	699	1,553	5,918
市營住宅建設費	34,502
前年度繰越使用額	108,371	30,572	99,262	131,528	30,266	27,708
臨時家旗手當	7,404

13. 街庄歳

Table with 8 columns: 科目, 順序, 昭和十年度, 昭和十一年度, 昭和十二年度, 昭和十三年度, 昭和十四年度, 昭和十五年度, 大屯郡. Rows include 歳入總數, 街庄租稅, 特別稅, 財產收入, 使用料及手数料, 手数料, 交付金, 補助金, etc.

入 決 算 (續)

昭和十五年度

Table with 11 columns: 登原郡, 東勢郡, 大甲郡, 彰化郡, 員林郡, 北斗郡, 南投郡, 新高郡, 鹿高郡, 竹山郡, 順序. Rows include 歳入總數, 街庄租稅, 特別稅, 財產收入, 使用料及手数料, 手数料, 交付金, 補助金, etc.

14, 街 庄 歳

科目	順序	昭和十年度	昭和十一年度	昭和十二年度	昭和十三年度	昭和十四年度	昭和十五年度	大屯郡
歳出總數	1	4,120,374	4,749,727	5,325,694	5,540,554	5,812,264	6,677,571	698,793
歳出經常部總數	2	2,311,092	2,484,066	2,789,178	3,125,431	3,524,436	3,984,413	404,972
神社費	3	809	10,235	13,066	18,598	19,289	22,731	100
會議費	4	9,989	13,460	14,261	31,800	15,739	18,636	1,871
役場費	5	740,717	808,208	851,479	888,722	960,544	1,072,189	107,376
報給料及手當	6	380,179	442,876	412,680	49,214	51,252	57,234	6,474
雜費	7	253,368	236,361	231,457	423,697	467,800	497,613	51,153
雜費	8	49,574	252,664	277,338	339,070	32,483
需用費	9	86,712	104,494	126,425	130,977	134,049	142,637	14,143
修繕費	10	7,169	8,053	11,379	10,696	10,326	14,597	1,505
公費	11	13,263	16,424	19,963	21,474	19,779	21,038	1,617
土木費	12	56,892	58,051	68,300	76,224	69,377	73,594	6,119
道路橋樑費	13	50,838	53,996	63,211	69,964	62,209	63,774	5,582
渡船費	14	777	587	589	794	917	906	738
洪水防禦費	15	745	8	19
水防施設費	16	1,166	848	753	1,515	1,167	2,002	...
水防燈費	17	1,965
水防用水費	18	1,134
水防用水費	19	...	400	252	275	156	200	...
治水堤防費	20	...	1,090	990	1,667	2,772	4,224	...
治水堤防費	21	514	990	1,541	1,990	2,011	2,380	...
治水堤防費	22	474
治水堤防費	23	124	140	319	111	127	109	...
教育費	24	619,431	699,582	815,248	950,524	1,069,028	1,195,592	158,021
小學校費	25	41,027	44,949	46,226	49,245	50,871	55,155	...
小學校費	26	409,066	443,273	501,605	554,246	580,808	656,748	83,173
小學校費	27	7,236	7,417	19,301	12,803	10,290	17,684	...
幼稚園費	28	5,571	6,276
幼稚園費	29	146,910	174,296	217,356	305,255	392,088	417,550	70,872
幼稚園費	30	1,762	11,288	41,712	9,492	10,648	16,466	...
寄附金費	31	1,636	1,018	2,178	2,376	3,336	3,287	...
寄附金費	32	1,154	11,066	13,969	17,011	20,840	28,702	3,976
寄附金費	33	5,068
寄附金費	34	96	147
衛生費	35	82,807	128,070	122,561	153,649	189,411	194,023	7,666
衛生費	36	32,246	34,056	39,615	32,034	97,413	93,494	7,186
衛生費	37	2,865	2,558	740	888	677	771	...
衛生費	38	861	...	1,201	952	4,781	2,253	...
水道費	39	49,891	85,528	74,424	92,241	82,615	92,794	70
水道費	40	9,944	2,987	3,939	1,223	1,198	1,617	410
水道費	41	861	2,219	2,224	2,584	2,366	2,441	...
公費	42	...	729	416	536	361	124	...
公費	43	529	...

出 決 算 (圓).....續

昭和十五年度

郡	東勢郡	大甲郡	彰化郡	員林郡	北斗郡	南投郡	新高郡	鹿港郡	竹山郡	順序
718,969	261,808	976,543	827,500	1,057,873	818,821	620,347	177,184	270,142	249,593	1
429,534	172,956	556,840	470,736	674,093	471,330	385,104	112,442	181,489	124,918	2
2,025	1,214	2,585	2,590	6,935	3,733	518	120	1,201	1,710	3
1,843	556	2,360	2,668	2,879	3,510	822	724	836	567	4
101,130	40,944	168,964	146,584	173,351	128,717	90,101	39,944	38,622	36,456	5
6,523	3,208	7,143	11,276	8,720	5,289	4,123	2,060	1,006	1,414	6
43,411	19,350	76,161	68,885	82,090	60,269	45,799	17,182	18,325	14,988	7
32,458	11,410	53,911	43,706	55,900	44,322	25,655	14,046	11,911	13,268	8
14,956	5,171	26,371	17,297	20,132	15,163	11,831	5,632	5,834	6,108	9
1,825	1,021	1,613	2,255	2,896	1,062	1,092	375	844	102	10
1,959	784	3,765	3,165	3,614	2,612	1,601	650	700	572	11
9,682	2,356	13,407	11,639	12,938	4,515	4,145	880	4,614	3,080	12
8,806	946	11,926	9,443	12,114	4,515	4,145	771	3,776	1,671	13
...	68	100	14
...	15
...	873	1,129	16
...	17
...	...	200	18
...	19
767	1,430	1,159	838	...	20
...	...	122	1,255	824	179	21
...	22
...	109	23
130,490	50,503	143,588	123,460	211,530	113,153	140,117	30,118	59,582	35,025	24
6,306	2,917	9,627	2,368	8,742	10,343	5,019	4,121	3,030	2,681	25
65,039	25,647	95,315	81,359	114,087	56,210	65,330	16,814	32,208	21,566	26
...	6,980	10,704	27
...	28
53,741	20,029	32,390	32,485	86,862	32,957	53,427	4,837	21,502	8,426	29
...	1,441	...	3,686	...	1,905	3,051	3,257	1,550	1,375	30
876	1,118	1,292	...	31
4,528	792	4,815	3,362	1,819	4,758	2,586	1,089	...	975	32
...	33
...	34
28,658	17,173	35,652	7,809	30,593	22,567	16,140	3,457	16,225	8,085	35
11,103	8,865	15,891	6,873	9,325	13,346	4,377	1,949	6,585	7,995	36
...	...	186	585	...	37
1,018	761	52	...	29	...	380	13	38
15,179	7,547	18,989	...	20,784	9,148	10,579	1,444	9,055	...	39
119	...	284	804	40
1,239	657	455	41
...	73	42
...	...	250	279	90	43

16. 資 産

市郡街庄	順序	總數	一萬圓以上	二萬圓以上	三萬圓以上	四萬圓以上	五萬圓以上	十萬圓以上	十五萬圓以上	二十萬圓以上
昭 和 10.....	1	7,226	3,924	1,404	634	396	493	219	66	46
" 11.....	2	7,753	4,160	1,454	697	393	629	220	72	44
" 12.....	3	8,488	4,503	1,687	767	407	669	234	79	48
" 13.....	4	9,699	5,187	1,897	893	492	705	269	104	69
" 14.....	5	10,968	6,042	1,985	975	490	885	300	108	78
" 15.....	6	12,713	6,933	2,324	1,128	695	956	315	142	87
市 郡 街										
臺 中 市.....	7	1,520	504	314	223	127	167	68	36	33
彰 化 市.....	8	953	453	202	82	63	103	29	6	9
大屯郡	9	1,218	671	226	91	57	93	32	22	7
大霧里街庄	10	128	74	26	7	4	11	3	1	...
大霧平街庄	11	93	36	12	8	7	8	8	3	2
大霧日街庄	12	46	24	9	2	...	5	...	5	1
北屯庄	13	199	113	43	15	7	6	10	4	1
南屯庄	14	247	130	49	28	15	22	1	1	...
南屯庄	15	335	205	51	25	16	29	6	...	2
南屯庄	16	170	89	36	6	8	12	4	8	1
總數	17	1,241	632	230	115	83	108	41	16	5
豐原郡	18	357	162	83	45	38	18	9	3	...
豐內街庄	19	195	111	34	15	9	12	9	2	2
豐內街庄	20	413	216	74	30	24	50	8	7	2
大潭街庄	21	114	57	12	11	6	12	7	4	1
大潭街庄	22	162	86	27	14	11	16	8
總數	23	423	280	67	24	21	21	7	2	1
東勢郡	24	261	166	48	15	10	17	4	1	...
東石街庄	25	90	63	10	6	5	2	2	1	1
東石街庄	26	72	51	9	3	6	2	1
總數	27	1,588	826	284	130	101	144	38	22	12
大甲郡	28	422	197	81	32	33	43	11	10	5
清大沙街庄	29	135	66	23	12	8	13	6	4	...
清大沙街庄	30	404	193	72	40	28	38	15	4	2
清大沙街庄	31	176	97	27	17	11	23	1
外大龍庄	32	104	46	25	10	4	7	2	1	5
外大龍庄	33	116	78	20	4	5	5	1	2	...
外大龍庄	34	93	56	16	6	7	7	1
外大龍庄	35	138	93	20	9	5	8	1	1	...

家 産

二十五萬圓以上	三十萬圓以上	四十萬圓以上	五十萬圓以上	六十萬圓以上	七十萬圓以上	八十萬圓以上	九十萬圓以上	百萬圓以上	百三十萬圓以上	參百萬圓以上	順序
18	28	10	11	1	2	1	1
26	30	7	15	2	3	1	2
29	36	6	14	2	5	1	3
34	25	6	9	4	2	...	1	2	4
40	32	6	16	6	4	1	...	5
51	37	16	17	6	1	2	1	...	1	...	6
庄 別											
18	10	7	11	7
3	3	8
6	5	3	2	2	1	9
...	1	1	10
4	2	...	1	1	1	11
...	12
...	13
...	1	14
...	...	6	1	15
2	1	2	...	1	16
5	5	1	17
1	2	1	18
1	19
1	1	20
2	2	21
...	22
...	23
...	24
...	25
...	26
8	11	5	4	1	...	1	1	...	27
2	3	1	3	1	28
2	1	29
3	2	4	1	1	1	...	30
...	31
1	3	32
...	1	33
...	34
...	1	35

昭和十五年

16. 資 產

市街庄	順序	總數	一萬圓以上	二萬圓以上	三萬圓以上	四萬圓以上	五萬圓以上	十萬圓以上	十五萬圓以上	二十萬圓以上
市 郡 街										
總數	1	1,542	946	256	139	79	70	33	9	3
彰化郡										
鹿港街	2	486	263	100	55	22	25	13	2	2
和美街	3	366	214	68	38	19	8	12	3	1
福興街	4	137	93	16	11	10	2	3	2	...
福安街	5	65	49	7	5	...	2	2
福安街	6	179	114	22	11	11	18	2	1	...
福安街	7	159	110	24	9	9	6	1
福安街	8	150	103	19	10	8	9	...	1	...
員林郡										
員林街	9	1,718	1,040	309	125	71	123	28	13	5
員林街	10	461	277	95	29	21	31	4	3	...
員林街	11	332	206	63	19	11	21	7	2	...
員林街	12	191	112	28	18	7	15	5	2	2
員林街	13	125	90	12	9	2	9	3
員林街	14	104	61	20	8	6	7	2
員林街	15	159	85	22	19	10	13	3	3	2
員林街	16	222	145	37	15	7	15	...	1	1
員林街	17	71	30	20	5	6	8	2
員林街	18	52	32	10	3	1	2	2
北斗郡										
北斗街	19	975	599	183	70	33	60	16	6	5
北斗街	20	133	85	24	7	5	10	1	...	1
北斗街	21	120	70	15	17	4	5	3	2	2
北斗街	22	120	81	28	2	3	3	1	1	1
北斗街	23	127	70	24	14	3	11	4	...	1
北斗街	24	62	24	15	5	8	6	2	2	...
北斗街	25	122	76	23	11	1	9	1	1	...
北斗街	26	134	81	24	10	5	9	4
北斗街	27	157	112	30	4	4	7
南投郡										
南投街	28	853	545	145	85	36	41	9	5	3
南投街	29	311	188	55	29	20	17	4	1	1
南投街	30	382	240	55	37	12	29	5	4	2
南投街	31	46	34	9	3
南投街	32	116	53	16	12	4	1
新高郡										
新高街	33	223	169	29	10	7	6	1	1	...
新高街	34	137	103	20	3	6	4	1	1	...
新高街	35	86	66	9	7	1	2
鹿港郡										
鹿港街	36	284	159	53	24	12	19	11	2	4
鹿港街	37	261	145	49	20	12	18	11	2	4
鹿港街	38	23	14	4	4	...	1
竹山郡										
竹山街	39	174	115	36	10	5	6	2
竹山街	40	93	56	23	5	5	5	2
竹山街	41	81	59	13	5	...	1

家……終

二十五萬圓以上	三十萬圓以上	四十萬圓以上	五十萬圓以上	六十萬圓以上	七十萬圓以上	八十萬圓以上	九十萬圓以上	百萬圓以上	百三十萬圓以上	三百萬圓以上	順序
3	3	1	1
3	1	2
...	2	1	3
...	4
...	5
...	6
...	7
...	8
5	9
1	10
3	11
...	12
...	13
...	14
...	15
1	16
...	17
...	18
2	1	19
...	1	20
...	21
...	22
...	23
1	24
1	25
1	26
...	27
1	2	1	28
1	1	29
...	1	1	30
...	31
...	32
...	33
...	34
...	35
...	36
...	37
...	38
...	39
...	40
...	41

昭和十五年

第五學事

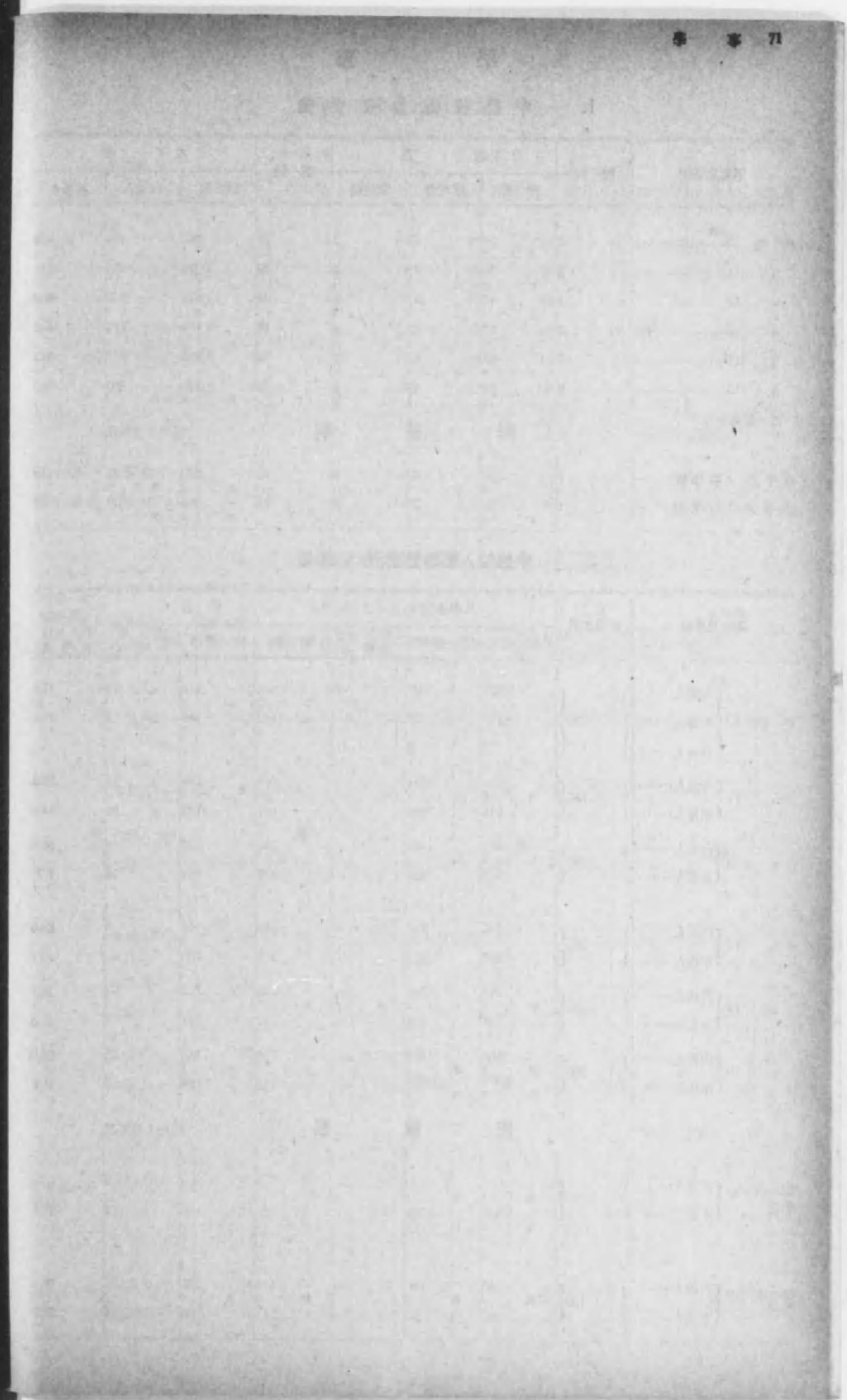
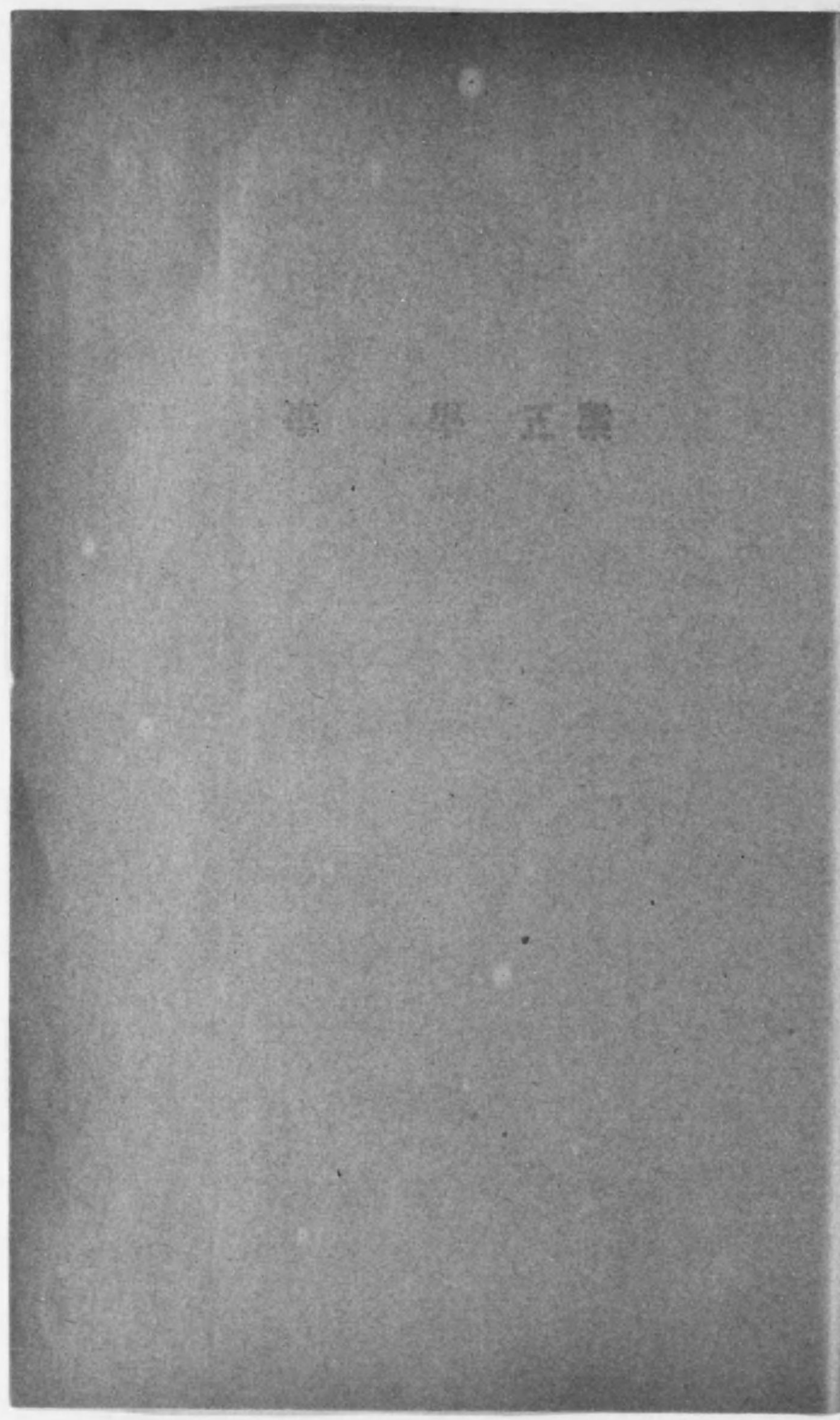

第五集

第一組		第二組		第三組	
姓名	年齡	姓名	年齡	姓名	年齡
張三	25	李四	30	王五	35
趙六	40	陳七	45	周八	50
吳九	55	孫十	60	鄭十一	65
...

5. 高等女學校教員及生徒

Table with columns: 年次及學校, 校數, 教員 (總數, 有資格, 無資格), 學級, 生徒 (總數, 本科, 補習科). Rows for years 9-15.

△ハ兼務者ノ外ハ外國人ナリ

學 校 別 昭和十五年度

Table with columns: 學校, 校數, 教員, 生徒. Rows for 臺中高等女學校 and 彰化高等女學校.

6. 高等女學校入學志願者及入學者

Table with columns: 年次及學校, 募集人員, 入學志願者, 入學者, 第一學年入學志願者百=付入學者. Rows for years 10-15.

△ハ轉入學外ハ外國人ナリ

學 校 別 昭和十五年度

Table with columns: 學校, 募集人員, 入學志願者, 入學者, 第一學年入學志願者百=付入學者. Rows for 臺中高等女學校 and 彰化高等女學校.

7. 高等女學校卒業者、退學者及死亡者

Table with columns: 年次及學校, 卒業者, 退學者, 死亡者. Rows for years 9-15.

學 校 別 昭和十五年度

Table with columns: 學校, 卒業者, 退學者, 死亡者. Rows for 臺中高等女學校 and 彰化高等女學校.

8. 高等女學校生徒卒業後ノ狀況 (前年度卒業者ノ當年度末現在)

Table with columns: 年次及學年, 總數, 上級學校在學者, 有職者 (官公吏, 教育ニ關スル業, 銀行, 其ノ他), 無職業及職業不詳者, 死亡. Rows for years 10-15.

學 校 別 昭和十五年度末

Table with columns: 學校, 總數, 上級學校在學者, 有職者, 無職業及職業不詳者, 死亡. Rows for 臺中高等女學校 and 彰化高等女學校.

9. 實業學校教員及生徒

Table with columns: 年次, 修業年限, 教員 (總數, 有資格, 無資格), 學級, 生徒 (總數, 內地人, 本島人). Rows for years 10-15.

△ハ派務者外ハ外國人ナリ

學 校 別 昭和十五年度

Table with columns: 學校名, 教員, 生徒 (總數, 內地人, 本島人). Rows for various schools like 臺中商業學校, 臺中農業學校, etc.

10. 實業學校入學志願者及入學者

Table with columns: 年次, 募集人員, 入學志願者 (第一學年), 入學者 (總數, 第一學年, 其他學年), 第一學年入學志願者百對入學者. Rows for years 10-15.

△ハ轉入學ナリ ×ハ外國人ナリ

10. 實業學校入學志願者及入學者

Table with columns: 年次, 募集人員, 入學志願者 (第一學年), 入學者 (總數, 第一學年, 其他學年), 第一學年入學志願者百對入學者. Rows for various schools like 臺中商業學校, 臺中農業學校, etc.

11. 實業學校卒業者、退學者及死亡者

Table with columns: 年次, 卒業者 (總數, 內地人, 本島人), 退學者 (總數, 內地人, 本島人), 死亡者 (總數, 內地人, 本島人). Rows for years 10-15.

學 校 別 昭和十四年度

Table with columns: 學校名, 卒業者, 退學者, 死亡者. Rows for various schools like 臺中商業學校, 臺中農業學校, etc.

12. 實業學校生徒卒業後ノ狀況 (前年度卒業者ノ當年度末現在)

年次及種族別	總數	上級學校在學者				有職者				無職業不詳	死亡者
		總數	專門學校	各種學校	其ノ他	總數	官公吏	銀行會社	其ノ他		
昭和 10	內地人	32	3	3	...	26	7	...	19	3	...
	本島人	49	1	1	...	26	3	...	23	22	...
" 11	內地人	22	20	7	...	13	2	...
	本島人	50	4	4	...	34	6	...	28	12	...
" 12	內地人	38	4	3	...	31	4	...	24	3	...
	本島人	53	2	1	...	51	1	...	43	6	1
" 13	內地人	22	3	2	...	19	19
	本島人	50	2	2	...	48	29	...	19
" 14	內地人	33	4	3	1	28	9	10	9
	本島人	53	2	2	...	45	4	13	28
" 15	內地人	45	11	3	...	31	1	29	1	1	...
	本島人	37	9	...	1	8	13	3	7	3	15
學 校 別 昭和十五年											
臺中商業學校	內地人	45	11	3	...	8	31	1	29	1	3
	本島人	37	9	...	1	8	13	3	7	3	15
臺中農業學校	農業科
	園藝科
機械科	內地人
	本島人
電氣科	內地人
	本島人
臺中工業用化學科	內地人
	本島人
土木科	內地人
	本島人
建築科	內地人
	本島人
彰化商業學校	內地人
	本島人

13. 實業補習學校教員及生徒

年次及學校	校 數		學級	教 員			生 徒								
	總數	修業年限三年		修業年限二年	總數	有資格	無資格	第一學年		第二學年		第三學年			
			內地人					本島人	內地人	本島人	內地人	本島人			
昭和 10	7	4	3	13	22	16	6	58	365	53	213	2	102	3	50
" 11	8	5	3	21	29	19	10	31	327	127	223	51	177	1	54
" 12	13	7	6	31	55	30	25	332	829	155	473	123	250	54	106
" 13	13	7	6	31	60	32	26	297	807	104	408	99	296	94	103
" 14	13	7	6	35	70	44	26	296	932	93	386	106	357	97	189
" 15	15	9	6	42	76	44	32	298	1,335	109	673	92	437	97	225

△ハ兼務者○ハ高砂裏×ハ外國人トス

學 校 別 昭和十五年															
臺中家政女學校	1	1	...	6	11	11	...	246	60	87	18	71	26	85	16
臺原家政女學校	1	1	...	3	6	3	3	10	138	2	47	2	47	6	44
后里實踐農業學校	1	...	1	2	4	3	1	...	40	...	20	...	20
臺原商業專修學校	1	1	...	3	5	3	2	...	144	...	62	...	59	...	23
實踐農業學校大地館	1	...	1	2	4	3	1	...	63	...	33	...	30
大甲實踐農業學校	1	...	1	2	3	2	1	...	36	...	19	...	17
大甲家政女學校	1	1	...	1	4	2	2	...	54	...	54
彰化商業專修學校	1	1	...	3	5	4	1	...	164	...	57	...	54	...	55
彰化實踐農業學校	1	...	1	2	3	...	3	...	56	...	32	...	24
彰化家政女學校	1	1	...	2	6	3	3	12	91	12	91
彰化工科學校	1	1	...	3	9	2	7	12	105	2	40	8	30	2	35
員林實踐農業學校	1	...	1	2	4	...	4	...	63	...	32	...	31
員林家政女學校	1	1	...	3	7	5	2	10	79	3	53	7	26
北斗實踐農業學校	1	...	1	2	2	...	2	...	73	...	50	...	23
彰化實踐農業家政學校	1	1	...	農業科	3	...	3	...	49	...	18	...	16	...	15
				家政科	3	5	...	6	120	3	49	2	34	1	37

14. 實業補習學校入學志願者及入學者

Table with columns for year and school, enrollment staff, applicants, and students. Includes a sub-table for school-specific data for the 15th year of the Showa era.

15. 實業補習學校卒業者退學者及死亡者

Table with columns for year and school, graduates, dropouts, and deaths. Includes a sub-table for school-specific data for the 14th year of the Showa era.

16. 內地人人口及年齡兒童

昭和十五年度

Table showing population and children statistics for various municipalities in the 15th year of the Showa era.

17. 內地人學齡兒童

Table showing school-age children statistics for various municipalities in the 15th year of the Showa era.

18. 內地人學齡兒童

Table with columns for year/city, order, total students, and breakdown by gender and school type (primary/secondary).

19. 內地人學齡兒童中盲者、聾啞者及盲聾啞者

Table showing the number of blind, deaf, and deaf-blind children among the population.

20. 本島人口及學齡兒童

Table showing population and school-age children statistics for the island, including total population and children per 100 population.

中、就學、不就學別 (就學ノ始期=達シタル者)

Table showing enrollment and non-enrollment statistics by grade level (1st to 6th) and gender.

21. 本島人學齡兒童

Table showing school-age children statistics for the island, including enrollment and non-enrollment by grade level.

23. 本島人學齡兒童中盲

年次及市郡	順序	總 數			盲 者	
		總 數	男	女	總 數	男
昭和 10	1	124	68	56	51	30
" 11	2	158	96	62	69	39
" 12	3	140	82	58	45	26
" 13	4	162	95	67	52	28
" 14	5	127	88	39	30	22
" 15	6	151	95	56	35	22
市 郡						
中 市	7	4	3	1	1	1
化 市	8	4	4
原 郡	9	11	7	4	3	2
勢 郡	10	9	4	5	1	1
甲 郡	11
化 郡	12	12	7	5	3	1
林 郡	13	28	17	11	7	7
斗 郡	14	24	14	10	6	2
投 郡	15	36	24	12	6	5
高 郡	16	9	7	2	2	...
高 郡	17	11	7	4	6	3
山 郡	18	1	1
竹 郡	19	2	...	2

24. 小 學 校 數

年次及市郡	順序	學 校		學 級		總 數				本科正	
		總 數	尋常小學校	尋常高等小學校	總 數	尋常小學校	尋常高等小學校	總數	男		女
昭和 10	1	25	13	12	127	20	107	154	111	43	103
" 11	2	25	13	12	131	22	109	165	127	38	125
" 12	3	25	12	13	136	18	118	174	130	44	119
" 13	4	26	13	13	144	25	119	182	140	42	140
" 14	5	26	13	13	150	27	123	180	140	40	139
" 15	6	26	13	13	153	29	124	191	157	34	156
市 郡											
中 市	7	2	...	2	55	...	55	57	45	12	45
化 市	8	1	...	1	15	...	15	16	14	2	14
原 郡	9	2	1	1	10	4	6	13	11	2	11
勢 郡	10	2	1	1	6	2	4	10	9	1	9
甲 郡	11	3	2	1	11	5	6	15	13	2	13
化 郡	12	1	1	...	2	2	...	4	3	1	3
林 郡	13	3	2	1	11	5	6	16	14	2	13
斗 郡	14	4	2	2	18	6	12	24	21	3	21
投 郡	15	2	1	1	8	2	6	11	8	3	8
高 郡	16	3	2	1	7	2	5	10	8	2	8
高 郡	17	2	1	1	7	1	6	11	8	3	8
山 郡	18	1	...	1	3	...	3	4	3	1	3

者、聾啞者及盲聾啞者

女	聾 啞 者			盲 聾 啞 者			順序
	總 數	男	女	總 數	男	女	
21	67	33	34	6	5	1	1
30	88	56	32	1	1	...	2
20	78	45	33	17	12	5	3
24	97	56	41	13	11	2	4
8	91	61	30	6	5	1	5
13	97	61	36	19	12	7	6
別							
...	3	2	1	7
...	4	4	8
1	8	5	3	1	9
...	6	2	4	2	1	1	10
...	11
2	9	6	3	12
...	10	5	5	11	6	5	13
4	18	11	7	14
1	30	19	11	15
2	3	2	1	4	4	...	16
3	4	4	...	1	17
...	1	1	...	18
...	2	...	2	19

員 及 兒 童

昭和十五年度

女	員				兒 童								順序
	專科正教員	准教員	無資格教員	總 數	尋常小學校	尋常高等小學校	總 數	尋常小學校	尋常高等小學校	尋常小學校	尋常高等小學校		
37	...	2	...	3	4	4,993	2,587	2,406	304	266	2,284	2,120	1
34	2	4	5,009	2,581	2,428	334	320	2,247	2,103	2
33	3	1	8	5,693	2,362	3,231	338	326	2,024	1,929	3
40	...	1	2	5,342	2,677	2,665	340	330	2,339	2,408	4
31	1	3	5,739	2,881	2,858	403	378	2,477	2,480	5
34	1	6,868	3,407	3,461	415	370	2,982	3,091	6
別													
12	2,550	1,268	1,282	1,268	1,282	7
2	756	368	388	368	388	8
2	193	97	96	20	21	77	75	9
1	277	133	144	19	18	114	126	10
2	1	469	233	236	97	100	136	136	11
1	71	43	28	43	28	12
2	478	234	244	63	57	171	187	13
3	922	452	470	95	89	357	351	14
3	356	179	177	27	28	152	149	15
2	293	141	152	18	13	123	139	16
3	364	168	196	33	16	136	180	17
1	179	81	98	81	98	18

25. 小 學 校 兒

年次及市郡	順序	尋 常 科								
		入 學			卒 業			退 學 死 亡		
		總數	男	女	總數	男	女	總數	男	女
昭和 10	總立	878	435	443	719	371	348	24	12	12
	市立	12	4	8
	市立	502	249	253	447	234	213	10	2	8
	街庄立	364	182	182	272	137	135	14	10	4
" 11	總立	887	420	467	750	412	338	25	12	13
	市立	5	3	2
	市立	534	270	264	435	236	199	9	3	6
	街庄立	348	147	201	315	176	139	16	9	7
" 12	總立	1,036	546	490	772	409	363	41	11	20
	市立	9	6	3	1	...	1
	市立	676	317	259	489	255	234	9	5	4
	街庄立	451	223	228	282	154	128	22	6	16
" 13	總立	1,058	530	528	815	416	399	17	16	1
	市立	5	2	3	5	1	4
	市立	555	278	277	457	234	223	10	9	1
	街庄立	498	250	248	353	181	172	7	7	...
" 14	總立	1,300	664	636	824	444	378	16	6	10
	市立	9	5	4
	市立	588	308	350	464	250	214	6	2	4
	街庄立	703	321	282	360	196	164	10	4	6
" 15	總立	1,440	541	599	884	448	436	14	9	5
	市立	9	5	4
	市立	501	223	287	497	243	254	11	6	5
	街庄立	630	313	278	387	205	182	3	3	...

本表中入學ニハ轉入學ヲ退學ニハ轉退學ヲ含マス

市 郡

市 郡	順序	總數	男	女	總數	男	女	總數	男	女
州 立	25	9	5	4
藩中市(市立)	26	384	149	235	423	212	211	10	6	4
彰化市(市立)	27	117	74	43	74	31	43	1	...	1
臺原郡(街庄立)	28	71	33	38	47	27	20
東勢郡(街庄立)	29	29	13	16	19	10	9
大甲郡(街庄立)	30	72	36	36	45	24	2
彰化郡(街立)	31	14	7	7	11	8	3
員林郡(街庄立)	32	93	47	46	52	26	26	1	1	...
北斗郡(街庄立)	33	146	83	63	105	53	52
南投郡(街庄立)	34	97	52	45	59	32	27
新高郡(街立)	35	49	17	32	19	12	7	1	1	...
鹿高郡(街立)	36	41	17	24	17	10	7	1	1	...
竹山郡(街立)	37	18	4	10	13	3	10

童 異 動

年次及市郡	順序	高 等 科								
		入 學			卒 業			退 學 死 亡		
		總數	男	女	總數	男	女	總數	男	女
昭和 10	總立	389	206	183	186	101	85	163	75	88
	市立	234	125	109	112	62	50	104	42	62
	市立	155	81	74	74	39	35	59	33	26
	街庄立	405	216	189	159	97	62	31	19	12
" 11	總立	405	216	189	159	97	62	31	19	12
	市立	261	141	120	83	57	26	25	14	11
	市立	144	75	69	76	40	36	6	5	1
	街庄立	416	243	173	128	74	54	22	9	13
" 12	總立	416	243	173	128	74	54	22	9	13
	市立	222	129	93	68	40	28	13	3	7
	市立	194	114	80	60	34	26	9	6	6
	街庄立	331	166	170	146	69	77	26	11	15
" 13	總立	331	166	170	146	69	77	26	11	15
	市立	185	83	102	49	16	33	15	4	11
	市立	149	83	68	97	53	44	11	7	4
	街庄立	304	98	210	128	65	63	7	1	6
" 14	總立	304	98	210	128	65	63	7	1	6
	市立	161	43	118	37	13	24
	市立	143	55	92	91	52	39	7	1	6
	街庄立	228	92	136	106	32	74
" 15	總立	228	92	136	106	32	74
	市立	96	27	69	32	8	24
	市立	132	65	67	74	24	50
	街庄立

別

昭和十五年度

別	順序	總數	男	女	總數	男	女	總數	男	女
...	25
...	26	73	21	52	25	7	18
...	27	23	6	17	7	1	6
...	28	9	5	4	4	1	3
...	29	9	3	6	3	...	3
...	30	8	5	3	6	2	4
...	31
...	32	6	1	5	3	...	3
...	33	41	17	24	33	12	21
...	34	38	23	15	10	6	4
...	35	6	4	2	9	2	7
...	36	12	7	5	5	1	4
...	37	3	...	3	1	...	1

26. 小學校尋常科兒童卒業後ノ狀況 (前年度卒業者ノ本年度末現在)

年次及市郡	總數	學校在學者					有職者		無職業 職業不詳	死亡者
		總數	中等 學校	高等 小學校	各種 學校	實業補 習學校	官公吏 雇員	其ノ他		
昭和10	692	623	386	233	4	...	9	29	24	3
{ 總數	370	334	202	126	3	...	5	16	9	...
{ 男	322	269	184	104	1	...	4	13	15	3
{ 女	720	677	310	313	9	45	10	21	9	3
{ 總數	372	354	181	162	4	7	3	8	5	2
{ 男	348	323	129	151	5	38	7	13	4	1
{ 女	749	726	334	331	6	55	...	20	2	1
{ 總數	413	404	207	186	...	11	...	9
{ 男	336	322	127	145	6	44	...	11	2	1
{ 女	771	709	428	217	1	61	6	21	32	3
{ 總數	409	371	277	89	...	4	4	7	24	3
{ 男	362	338	151	128	1	57	2	14	8	...
{ 女	797	775	490	196	8	81	...	9	12	1
{ 總數	428	414	333	73	5	3	...	7	6	1
{ 男	369	361	157	123	3	78	...	2	6	...
{ 女	823	765	484	200	11	70	5	6	47	...
{ 總數	445	410	336	71	1	2	2	2	36	...
{ 男	378	355	148	129	10	68	3	4	16	...
{ 女	市 郡 別 昭和十五年度末									
{ 總數	209	200	195	5	2	1	6	...
{ 男	166	158	82	25	...	51	3	...	5	...
{ 女	42	38	31	7	4	...
{ 總數	35	35	8	12	1	14
{ 男	30	25	16	9	5	...
{ 女	21	17	1	16	1	3	...
{ 總數	7	7	2	3	1	1
{ 男	7	7	2	5
{ 女	28	27	20	6	...	1	1	...
{ 總數	24	21	10	10	1	1	2	...
{ 男	5	4	4	1	...
{ 女	6	6	3	1	2
{ 總數	31	26	23	3	5	...
{ 男	25	22	13	6	1	2	...	1	2	...
{ 女	37	35	15	20	2	...
{ 總數	47	48	14	31	3	1	...
{ 男	27	23	19	4	4	...
{ 女	20	18	9	7	2	1	1	...
{ 總數	12	11	5	6	1	...
{ 男	9	7	...	6	...	1	1	...
{ 女	15	13	5	8	1	1	...
{ 總數	16	15	5	10	1	...
{ 男	2	1	1	1	...
{ 女	2	2	1	1

市 郡 別	昭和十五年度末
臺中市	{ 男 209, 女 166
彰化市	{ 男 42, 女 35
臺原郡	{ 男 30, 女 21
東勢郡	{ 男 7, 女 7
大甲郡	{ 男 28, 女 24
彰化郡	{ 男 5, 女 6
員林郡	{ 男 31, 女 25
北斗郡	{ 男 37, 女 47
南投郡	{ 男 27, 女 20
新高郡	{ 男 12, 女 9
鹿高郡	{ 男 15, 女 16
竹山郡	{ 男 2, 女 2

27. 小學校高等科兒童卒業後ノ狀況 (前年度卒業者ノ本年度末現在)

年次及市郡	總數	學校在學者					有職者		無職業 職業不詳	死亡者
		總數	中 學	高 等 學 校	各 種 學 校	實業補 習學校	官公吏 雇員	其ノ他		
昭和10	168	76	71	5	...	11	57	24	...	
{ 總數	86	42	42	4	31	9	...	
{ 男	82	34	29	5	...	7	26	15	...	
{ 女	186	80	45	8	27	24	60	22	...	
{ 總數	101	44	32	5	7	12	34	11	...	
{ 男	85	36	13	3	2	12	26	11	...	
{ 女	160	73	54	4	15	22	55	10	...	
{ 總數	98	51	48	...	3	18	25	4	...	
{ 男	62	22	6	4	12	4	30	6	...	
{ 女	119	46	37	1	8	17	24	30	1	
{ 總數	53	27	25	1	1	7	7	12	...	
{ 男	66	19	12	...	7	10	17	18	1	
{ 女	147	56	33	10	13	14	57	20	...	
{ 總數	75	24	18	3	3	6	40	5	...	
{ 男	72	32	15	7	10	8	17	15	...	
{ 女	131	56	40	10	6	5	70	4	...	
{ 總數	68	26	24	2	...	3	39	2	...	
{ 男	63	30	16	8	6	2	31	2	...	
{ 女	市 郡 別 昭和十五年度末									
{ 總數	5	4	4	1	1	
{ 男	12	7	5	...	2	1	6	
{ 女	6	2	2	3	1	
{ 總數	3	1	1	...	2	
{ 男	2	2	2	3	
{ 女	3	3	3	3	
{ 總數	1	1	
{ 男	1	1	1	
{ 女	4	4	4	
{ 總數	6	5	4	...	1	1	...	
{ 男	11	9	9	
{ 女	4	4	3	1	
{ 總數	33	3	30	
{ 男	16	1	1	15	
{ 女	1	1	1	1	...	
{ 總數	1	
{ 男	1	1	...	1	
{ 女	6	6	1	5	
{ 總數	1	1	...	1	
{ 男	5	2	...	2	3	
{ 女	2	2	2	
{ 總數	3	1	2	

市 郡 別	昭和十五年度末
臺中市	{ 男 5, 女 12
彰化市	{ 男 6, 女 3
臺原郡	{ 男 2, 女 3
東勢郡	{ 男 1, 女 1
大甲郡	{ 男 4, 女 6
彰化郡	{ 男 5, 女 6
員林郡	{ 男 11, 女 4
北斗郡	{ 男 33, 女 16
南投郡	{ 男 1, 女 1
新高郡	{ 男 1, 女 6
鹿高郡	{ 男 1, 女 5
竹山郡	{ 男 2, 女 3

28. 小 學 校 教 員 及 俸 給 昭和十五年三月一日

月 俸	資 格 別										
	總 數		小 學 校 本 科 正 教 員		尋 常 小 學 校 本 科 正 教 員		專 科 正 教 員		教 員 心 得		
	總 數	男	女	男	女	男	女	男	女	男	女
總 數 { 人 員	191	157	34	132	23	19	11	1	5
月 俸 額	10,933	9,382	1,551	8,003	1,083	1,054	468	58	267
平 均	57	60	46	61	49	55	43	58	53
1 2 5 圓	1	1	...	1
1 1 0 圓	3	3	...	3
9 5 圓	2	2	...	2
8 5 圓	4	4	...	4
7 5 圓	7	6	1	4	...	1	1	...	1
7 3 圓	1	1	...	1
7 2 圓	1	1	1
7 0 圓	5	5	...	4	1
6 8 圓	3	3	...	2	...	1
6 7 圓	1	1	...	1
6 6 圓	2	2	...	2
6 5 圓	5	5	...	5
6 4 圓	7	7	...	7
6 3 圓	1	1	...	1
6 2 圓	10	10	...	9	...	1
6 1 圓	2	2	...	2
6 0 圓	13	12	1	12	1
5 8 圓	14	14	...	12	...	1	...	1
5 7 圓	3	2	1	2	1
5 6 圓	6	5	1	4	1	1
5 5 圓	5	5	...	2	...	3
5 4 圓	13	13	...	12	...	1
5 3 圓	4	3	1	1	1	2
5 2 圓	15	14	1	13	1	1
5 0 圓	24	21	3	17	2	4	1
4 9 圓	1	...	1	...	1
4 8 圓	4	4	...	4
4 7 圓	6	2	4	2	4
4 6 圓	3	3	...	2	...	1
4 5 圓	5	1	4	1	2	...	2
4 4 圓	1	1	1
4 3 圓	4	...	4	...	4
4 2 圓	3	1	2	1	1	...	1
4 1 圓	4	...	4	...	4
4 0 圓	1	1	1
3 8 圓	1	...	1	1
3 6 圓	2	1	1	1	...	1
3 5 圓	1	...	1	1
3 4 圓	3	3

29. 小 學 校 授 業 科 昭和十五年

市 郡	兒 童					月 額 總 額	定 額 納 入 者 月 額			
	總 數	定 額 納 入 者	一 部 免 除 者	全 部 免 除 者	減 額 者		最 多	最 小	總 額	平 均
	總 數 { 尋 常 科	6,142	5,898	2	242	2,951	50	50	2,950	50
{ 高 等 科	348	316	...	32	183	70	50	182	58	
齋 中 市 { 尋 常 科	2,672	2,509	...	163	1,255	50	50	1,255	50	
{ 高 等 科	103	92	...	11	46	50	50	46	50	
彰 化 市 { 尋 常 科	599	599	300	50	50	300	50	
{ 高 等 科	31	31	22	70	70	22	70	
登 原 郡 { 尋 常 科	330	321	2	7	161	50	50	161	50	
{ 高 等 科	16	16	8	50	50	8	50	
東 勢 郡 { 尋 常 科	158	151	...	7	76	50	50	76	50	
{ 高 等 科	11	9	...	2	6	70	70	6	70	
大 甲 郡 { 尋 常 科	368	365	...	3	185	50	50	183	50	
{ 高 等 科	16	15	...	1	11	70	70	11	64	
彰 化 郡 { 尋 常 科	64	64	32	50	50	32	44	
員 林 郡 { 尋 常 科	402	388	...	14	194	50	50	194	50	
{ 高 等 科	8	8	4	50	50	4	50	
北 斗 郡 { 尋 常 科	763	732	...	31	366	50	50	366	50	
{ 高 等 科	115	105	...	10	61	70	50	61	58	
南 投 郡 { 尋 常 科	306	296	...	10	148	50	50	148	50	
{ 高 等 科	9	9	6	70	70	6	70	
新 高 郡 { 尋 常 科	201	199	...	2	100	50	50	100	50	
{ 高 等 科	20	13	...	7	9	70	70	9	70	
能 高 郡 { 尋 常 科	183	178	...	5	89	50	50	89	50	
{ 高 等 科	15	14	...	1	7	50	50	7	50	
竹 山 郡 { 尋 常 科	96	96	48	50	50	48	50	
{ 高 等 科	4	4	3	70	70	3	70	

30. 公 學 校 學

Table with columns for Prefecture (郡別), Order (順序), Total (總數), and Study Years (修業年限). Rows include districts like 貝林郡, 北斗郡, 南投郡, 新高郡, 能高郡, and 竹山郡.

△分教場ナリ木表ハ師範學校附屬學校ヲ含マズ(以下關係表亦同シ)

31. 公 學 校

Table with columns for Year (年次), Order (順序), Total (總數), and Study Years (修業年限). Rows include districts like 昭和, 10, 11, 12, 13, 14, and 15.

級 及 教 員.....終

Table with columns for School Type (公學校), Gender (男/女), and Teacher Status (教員). Rows list various school types and their corresponding teacher counts.

兒 童.....歳

昭昭十五年度

Table with columns for Study Years (修業年限), Gender (男/女), and Order (順序). Rows show student counts for different study years and genders.

31. 公 學 校

市 郡	順 序	修業年限四年								
		總 數			本 科			補 習 科		
		總 數	男	女	總 數	男	女	總 數	男	女
總 數	1	143,302	94,953	48,349
蘆中市{市立}	2	8,250	4,779	3,471
彰化市{市立}	3	7,861	4,808	3,053
大屯郡{庄立}	4	12,657	8,381	4,276
豐原郡{街庄立}	5	13,059	8,196	4,863
東勢郡{街庄立}	6	6,143	3,633	2,510
大甲郡{街庄立}	7	19,942	11,760	6,182
彰郡化{街庄立}	8	18,005	11,683	6,322
員林郡{街庄立}	9	21,000	15,160	5,840
北斗郡{街庄立}	10	13,177	9,842	3,335
南投郡{街庄立}	11	11,943	7,742	4,201
新高郡{街庄立}	12	3,646	2,355	1,291
鹿高郡{街庄立}	13	5,474	3,368	2,106
竹山郡{街庄立}	14	5,144	3,245	1,899

32. 公 學 校 兒

數 別	順 序	修業年限六年 / 公學校		
		兒童年齡總數	兒童數	兒 童
				最 多
本 科	最低學年 {男}	153,765.9	19,486	14.0
	最低學年 {女}			13.7
	最高學年 {男}	144,946.4	10,470	20.3
	最高學年 {女}			19.5
高 等 科	最低學年 {男}	20,660.1	1,478	18.9
	最低學年 {女}			16.4
	最高學年 {男}	12,897.0	866	18.4
	最高學年 {女}			17.7
補 習 科	{男}	6,957.11	509	17.7
	{女}	3,900.3	291	16.4

兒 童

昭和十五年度

市 郡	順 序	修業年限六年								
		本 科			高 等 科			補 習 科		
		總 數	男	女	總 數	男	女	總 數	男	女
總 數	1	139,941	92,095	47,846	2,566	2,342	219	794	510	284
蘆中市{市立}	2	7,997	4,591	3,406	205	188	17	48	...	48
彰化市{市立}	3	7,549	4,561	2,988	252	247	5	60	...	60
大屯郡{庄立}	4	12,387	8,175	4,212	270	206	64
豐原郡{街庄立}	5	12,759	7,964	4,795	92	92	...	208	140	68
東勢郡{街庄立}	6	5,951	3,463	2,488	112	102	10	80	68	12
大甲郡{街庄立}	7	17,589	11,432	6,157	317	293	24	36	35	1
彰郡化{街庄立}	8	16,737	11,456	5,281	103	103	...	165	124	41
員林郡{街庄立}	9	20,342	14,568	5,744	576	548	28	82	44	38
北斗郡{街庄立}	10	12,946	9,644	3,302	116	99	17	115	99	16
南投郡{街庄立}	11	11,722	7,521	4,201	221	221
新高郡{街庄立}	12	3,538	2,260	1,278	108	95	13
鹿高郡{街庄立}	13	5,384	3,308	2,076	90	60	30
竹山郡{街庄立}	14	5,040	3,152	1,888	104	93	11

童 年 齡

昭和十六年四月一日

年 齡 中	最 少	修業年限四年 / 公學校				順 序
		兒童年齡總數	兒童數	兒 童 年 齡 中		
				最 少	最 多	
7.0	7.0	1
	7.0	2
12.0	12.0	3
	12.0	4
13.0	13.0	5
	13.0	6
14.0	14.0	7
	14.0	8
12.0	12.0	9
	12.3	10

33. 公 學 校 兒

年次及市郡	順 序	本 科											
		入 學			卒 業			退學死亡			入 學		
		總數	男	女	總數	男	女	總數	男	女	總數	男	女
昭和 10	總數	19,766	13,781	5,985	10,093	7,620	2,473	3,619	2,587	1,032	1,149	1,077	72
	市立	23	14	9	33	18	15	3	2	1
	市立	1,976	1,200	776	1,172	743	429	320	215	105	124	124	...
	街庄立	17,767	12,569	5,200	8,888	6,859	2,029	3,296	2,370	926	1,025	953	72
" 11	總數	21,796	14,998	6,798	10,571	7,878	2,693	3,681	2,537	1,144	1,278	1,197	81
	市立	25	13	13	26	17	9	2	1	1
	市立	2,320	1,411	909	1,249	779	470	245	152	93	127	127	...
	街庄立	19,450	13,574	5,876	9,296	7,082	2,214	3,434	2,384	1,050	1,151	1,070	81
" 12	總數	23,565	15,712	7,853	10,725	8,026	2,699	2,980	2,036	944	1,326	1,211	115
	市立	16	9	7	25	17	8	4	2	2
	市立	5,580	3,430	1,150	1,393	886	512	214	164	50	234	222	12
	街庄立	20,969	14,273	6,696	9,302	7,123	2,179	2,762	1,870	892	1,092	939	103
" 13	總數	25,455	16,277	9,178	13,180	9,421	3,759	3,915	2,774	1,141	1,479	1,373	106
	市立	46	19	27	22	13	9	8	4	4
	市立	2,660	1,546	1,114	1,822	1,071	751	264	176	88	272	257	15
	街庄立	22,749	14,712	8,037	11,336	8,337	2,999	3,651	2,598	1,053	1,207	1,116	91
" 14	總數	23,714	14,962	8,752	14,238	10,102	4,123	3,252	2,220	1,032	1,363	1,220	143
	市立	2,745	1,539	1,206	1,759	1,072	687	299	156	83	254	246	8
	市立	20,969	13,423	7,546	12,482	9,020	3,441	3,013	2,064	949	1,109	974	135
	街庄立	23,714	14,962	8,752	14,238	10,102	4,123	3,252	2,220	1,032	1,363	1,220	143
" 15	總數	32,386	19,826	12,560	16,643	11,576	5,067	2,474	1,452	1,022	1,698	1,546	154
	市立	3,302	1,900	1,402	1,874	1,133	741	253	146	107	327	307	20
	市立	29,084	17,926	11,158	14,769	10,443	4,326	2,221	1,306	915	1,371	1,239	132
	街庄立	32,386	19,826	12,560	16,643	11,576	5,067	2,474	1,452	1,022	1,698	1,546	154
		市 郡											
齋中市市立	23	1,596	896	710	970	565	405	172	104	68	143	126	17
彰化市市立	24	1,706	1,014	692	904	568	336	83	44	39	184	181	3
大屯郡街庄立	25	2,814	1,669	1,145	1,492	1,047	445	290	185	105	164	127	37
豐原郡街庄立	26	2,825	1,576	1,249	1,595	1,037	558	184	125	59	74	64	10
東勢郡街庄立	27	1,208	700	508	739	461	278	93	51	42	70	62	8
大甲郡街庄立	28	4,287	2,632	1,655	1,910	1,348	562	250	147	113	208	189	19
彰化郡街庄立	29	3,904	2,474	1,432	2,054	1,493	561	237	117	120	74	74	...
員林郡街庄立	30	4,764	3,174	1,590	2,550	1,948	602	27	17	10	410	394	16
北斗郡街庄立	31	3,302	2,216	1,086	1,596	1,206	390	356	196	160	80	66	14
南投郡街庄立	32	2,743	1,586	1,157	1,268	907	361	225	135	90	132	132	...
新高郡街庄立	33	886	551	335	375	215	160	139	85	54	29	29	...
鹿港郡街庄立	34	1,226	705	521	698	384	214	205	142	93	66	46	20
竹山郡街庄立	35	1,093	643	450	592	397	195	175	106	69	64	56	8

童 男 勤

昭和十五年度

年次及市郡	順 序	高 等 科															
		卒 業			退學死亡			入 學			補 習 科						
		總數	男	女	總數	男	女	總數	男	女	總數	男	女				
昭和 10	總數	662	625	37	422	387	35	809	558	251	852	503	217	101	65	36	1
	市立	68	68	...	71	71	...	24	15	9	25	16	9	2
	市立	594	557	37	351	316	35	123	36	87	107	36	71	16	1	17	3
	街庄立	746	701	45	279	263	16	662	507	155	720	451	137	83	64	19	4
" 11	總數	746	701	45	279	263	16	830	544	289	752	488	264	85	61	24	5
	市立	67	67	...	45	45	...	34	19	15	33	19	14	1	...	1	6
	市立	679	634	45	234	218	16	131	49	82	119	41	78	15	8	7	7
	街庄立	745	708	37	268	248	20	665	476	189	600	428	172	69	53	16	8
" 12	總數	745	708	37	268	248	20	800	508	292	728	459	269	84	44	40	9
	市立	61	61	...	38	38	...	26	17	9	31	17	14	1	1	...	10
	市立	684	647	37	230	210	20	95	...	95	90	...	90	19	...	19	11
	街庄立	745	708	37	268	248	20	679	491	188	607	442	165	64	43	21	12
" 13	總數	834	787	47	321	289	36	867	533	334	875	150	325	60	47	13	13
	市立	113	109	4	72	61	11	25	17	8	27	18	9	14
	市立	721	678	43	249	224	25	227	...	115	112	...	112	4	...	4	15
	街庄立	925	860	65	225	190	35	615	616	211	739	132	204	56	47	9	16
" 14	總數	925	860	65	225	190	35	958	622	336	845	524	321	71	58	13	17
	市立	157	152	5	71	64	7	121	...	121	122	...	122	6	...	6	18
	市立	768	708	60	154	126	28	837	622	215	723	524	199	65	58	7	19
	街庄立	925	860	65	225	190	35	958	622	336	845	524	321	71	58	13	17
" 15	總數	952	869	83	99	88	11	868	572	296	794	510	284	54	45	9	20
	市立	141	139	2	30	22	8	113	...	113	112	...	112	2	...	2	21
	市立	811	730	81	69	66	3	755	572	183	682	510	172	52	45	7	22
	街庄立	952	869	83	99	88	11	868	572	296	794	510	284	54	45	9	20
		市 郡 別															
彰化市市立	23	65	65	...	18	11	7	54	...	54	49	...	49	2	...	2	23
彰化市市立	24	76	74	2	12	11	1	59	...	59	63	...	63	24
彰化市市立	25	106	77	29	11	11	25
彰化市市立	26	82	82	...	12	12	...	246	173	73	139	169	70	11	8	3	26
彰化市市立	27	92	81	11	4	3	1	84	70	14	80	68	12	11	9	2	27
彰化市市立	28	68	60	8	2	1	1	30	30	...	38	37	1	6	6	...	28
彰化市市立	29	39	39	...	1	1	...	186	146	40	190	154	36	5	5	...	29
彰化市市立	30	165	151	14	14	13	1	81	42	39	81	44	37	10	9	1	30
彰化市市立	31	48	43	5	2	2	...	128	111	17	54	38	16	9	8	1	31
彰化市市立	32	95	95	...	6	6	32
彰化市市立	33	45	41	4	8	8	33
彰化市市立	34	24	19	5	5	5	34
彰化市市立	35	47	42	5	4	4	35

昭和十五年度

34. 公學校兒童本科卒業後ノ狀況 (前年度卒業者ノ當年度末現況)

Table with columns for '年次及市郡' (Year and City/County), '總數' (Total), '學校在學者' (Students in school), '有職者' (Employed), '無職業者' (Unemployed), and '死亡者' (Deceased). Rows include prefectures like 昭和 (Shōwa) and 10-15 years old, with gender breakdowns.

市 郡 別

昭和十五年度末

Table showing detailed data for each city and county (e.g., 臺中市, 彰化市, 大屯郡, etc.) with columns for gender and counts.

35. 公學校兒童高等科補習科卒業後ノ狀況 (前年度卒業者ノ當年度末現況)

Table with columns for '年次及市郡' (Year and City/County), '總數' (Total), '學校在學者' (Students in school), '有職者' (Employed), '無職業者' (Unemployed), and '死亡者' (Deceased). Rows include prefectures like 昭和 (Shōwa) and 10-15 years old, with gender breakdowns.

市 郡 別

昭和十五年度末

Table showing detailed data for each city and county (e.g., 臺中市, 彰化市, 大屯郡, etc.) with columns for gender and counts.

36. 公學校教員及俸給

月 俸	總數	調 導								准 調 導	教員心得
		甲種本科 高正員		乙種本科 正教員		丙種本科 正教員		專科正教員			
		內地人	本島人	內地人	本島人	內地人	本島人	內地人	本島人		
4 9 圓 {男 女}	10 1	2 ...	7 ...	3 1	2
4 8 圓 {男 女}	37 17	26 4	29 12	7 ...	21 4	4	1	1
4 7 圓 {男 女}	21 15	25 2	15 12	9 2	6 1	16	1	...	1
4 6 圓 {男 女}	38 17	27 3	25 16	1 ...	13 2	23	2	1	1
4 5 圓 {男 女}	27 12	14 2	17 7	8 ...	10 1	4 1	2	1
4 4 圓 {男 女}	13 22	17 7	7 12	6 4	17 7	2	...	4	...
4 3 圓 {男 女}	19 18	12 5	4 13	15 1	7 4	1	3	2	3
4 2 圓 {男 女}	11 30	27 7	...	10 10	18 7	6	1	3
4 1 圓 {男 女}	24 18	2 2	1 12	23 2	2 1	4	1
4 0 圓 {男 女}	9 26	23 19	2 5	7 1	14 2	10	4	5	8
3 9 圓 {男 女}	...	7	7
3 8 圓 {男 女}	4 20	11 14	...	4 2	6 2	1	2	3	12
3 7 圓 {男 女}	4 4	13 4	...	4 1	4	8	1	4
3 6 圓 {男 女}	3 6	7 16	...	3 2	1	1	6	15
3 5 圓 {男 女}	4 9	2 7	...	4 2	2	6
3 4 圓 {男 女}	...	20 6	3	6	14	23
3 3 圓 {男 女}	...	1	1	...
3 2 圓 {男 女}	1 11	19 13	...	1 9	19	12
3 1 圓 {男 女}	...	8	8	...
3 0 圓 {男 女}	...	12 19	16 3	12	17
2 9 圓 {男 女}	...	4	4	...
2 8 圓 {男 女}	...	2 2	2	12

37. 公學校授業料

昭和十五年度

市 郡 別	總 數	兒 童				月額總數	定額ヲ納ムル者ノ月額			
		定額ヲ納ムル者ノ	一部免除ノ	全部免除ノ	減額ノ		最多	最少	總額	平均
		人	人	人	人					
總 數 {本科 高等科}	137,871 2,640	127,153 2,604	586 ...	8,195 23	1,942 13	65,813 1,629	50 70	25 50	63,571 1,611	50 62
齋中市 {本科 高等科}	7,776 205	7,607 203	...	169 2	...	3,803 102	50 50	50 50	3,804 102	50 50
彰化市 {本科 高等科}	7,301 312	7,301 312	3,651 218	50 50	70 70	3,651 218	50 70
大屯郡 {本科 高等科}	11,887 271	9,859 245	...	1,104 13	914 13	4,930 172	50 70	50 57	4,930 172	50 70
豐原郡 {本科 高等科}	12,453 92	10,126 92	...	1,589 ...	745 ...	5,063 46	50 50	48 49	5,063 46	50 50
東勢郡 {本科 高等科}	5,930 112	5,468 112	93 ...	369	2,734 78	50 70	50 70	2,734 78	50 70
大甲郡 {本科 高等科}	17,302 316	15,507 316	61 ...	1,734	7,531 202	50 70	50 64	7,531 202	50 64
彰化郡 {本科 高等科}	16,373 103	15,066 103	296 ...	1,011	7,682 ...	50 70	50 51	7,682 72	44 70
員林郡 {本科 高等科}	20,105 581	18,960 581	...	1,145	9,470 291	50 50	50 50	9,480 291	50 50
北斗郡 {本科 高等科}	12,844 116	12,364 116	94 ...	113 ...	273 ...	6,200 81	50 70	50 58	6,200 81	50 70
南投郡 {本科 高等科}	11,758 231	11,159 230	42 ...	517 1	...	5,600 161	50 70	50 70	5,600 161	50 50
新高郡 {本科 高等科}	3,803 107	3,598 104	...	205 3	...	1,799 73	50 70	50 61	1,799 73	50 61
鹿高郡 {本科 高等科}	5,331 90	5,157 90	...	174	2,579 45	50 50	50 50	2,579 45	50 50
竹山郡 {本科 高等科}	5,006 104	4,941 100	...	65 4	...	2,521 70	50 70	50 51	2,521 70	50 51

38. 幼 稚

年次及市郡	順 序	園 數			保母及保母心得			幼 兒						
		總數	公立	私立	總數	公立	私立	總數	男		女		本島人	
									男	女	男	女	男	女
昭 和 10.....	1	11	11	...	18	18	...	890	546	344	106	113	440	231
" 11.....	2	11	11	...	16	16	...	899	556	343	113	103	443	240
" 12.....	3	12	12	...	13	13	...	1,059	687	402	110	95	577	307
" 13.....	4	12	...	12	28	...	28	1,070	684	396	100	94	584	292
" 14.....	5	12	...	12	24	...	24	1,069	648	421	181	127	467	294
" 15.....	6	12	...	12	21	...	21	1,178	706	472	110	121	596	351
市 郡														
臺 中 市.....	7	2	...	2	6	...	6	282	161	121	51	58	110	63
彰 化 市.....	8	2	...	2	7	...	7	305	182	123	30	25	152	98
大 屯 郡.....	9	1	...	1	1	...	1	63	38	25	38	25
豊 原 郡.....	10	1	...	1	1	...	1	52	37	15	37	15
東 勢 郡.....	11	1	...	1	1	...	1	58	35	23	35	23
大 甲 郡.....	12	1	...	1	1	...	1	64	39	25	39	25
彰 化 郡.....	13	1	...	1	1	...	1	112	70	42	70	42
北 斗 郡.....	14	1	...	1	1	...	1	32	16	16	14	13	2	3
員 林 郡.....	15	1	...	1	2	...	2	130	89	41	89	41
能 高 郡.....	16	1	...	1	80	39	41	15	25	24	16

39. 書

年次及市郡	順 序	書房總數	教 員	
			小公學校教員 免許狀所持者	其ノ他
昭 和 10.....	17	12	2	12
" 11.....	18	11	3	14
" 12.....	19	10	3	13
" 13.....	20	6	1	8
" 14.....	21	5	3	4
" 15.....	22	5	3	5
市 郡				
彰 化 市.....	23	3	...	4
大 屯 郡.....	24	1	3	...
員 林 郡.....	25	1	...	1

園

年 度 中	入 園 者	保 育 滿 期	昭 和 十 五 年 度												順 序
			入 園 者				保 育 滿 期				保 育 滿 期				
			總數	男	女	內地人	總數	男	女	內地人	總數	男	女	內地人	
735	448	287	115	106	333	181	648	406	242	83	92	320	150	1	
863	530	333	101	83	429	250	684	421	265	91	80	330	183	2	
699	439	260	73	63	366	197	767	482	285	92	70	390	215	3	
941	591	350	110	96	481	254	843	542	301	135	88	407	213	4	
1,052	643	409	202	132	441	277	965	533	332	157	104	376	228	5	
916	550	366	134	121	416	245	880	524	356	90	99	434	257	6	
別															
292	168	124	74	70	94	54	219	126	93	42	45	84	48	7	
106	65	41	30	25	35	16	254	147	107	30	25	117	82	8	
63	38	25	38	25	44	25	19	25	19	9	
14	88	36	88	36	10	
64	38	26	38	26	56	35	21	35	21	11	
64	40	24	40	24	64	42	22	39	25	12	
101	60	41	60	41	30	20	10	20	10	13	
26	14	12	12	12	2	2	23	10	13	8	10	2	3	14	
...	130	89	41	89	41	15	
76	39	37	18	16	21	21	60	30	30	10	19	22	11	16	

房

年 度 中	生 徒	年 度 內 收 入	順 序
621	482	139	17
559	450	109	18
344	287	57	19
287	256	31	20
244	229	15	21
282	270	12	22
別			
150	138	12	23
87	87	...	24
45	45	...	25

40. 小 公 學 校

	順 序	教員宿舍		宿舍料支給	
		戸 數	居住教員	教 員	年 額
總 數	小學校.....	79	81	52	6,736
	公學校.....	1,023	1,038	230	33,390
州 立	小學校.....	1	1
市 立	小學校.....	23	25	44	5,440
	公學校.....	70	77	104	18,601
街 庄 立	小學校.....	55	55	8	1,296
	公學校.....	953	961	126	14,789

×ハ無料借上教員宿舍ニ依ルモノヲ示ス

41. 公 立 學 校

	順 序	總 數			州 立		
		學 校	學校醫	手當年額	學 校	學校醫	手當年額
總 數	本 校.....	187	206	16,788	10	13	2,215
	分教場.....	31	30	1,051
小學校	本 科.....	26	30	1,729	1	1	40
	分教場.....
公學校	本 科.....	140	152	12,239
	分教場.....	31	30	1,051
中 學 校	2	2	445	2	2	445
	2	4	720	2	4	720
實 業 學 校	4	5	960	4	5	960
實業補習學校	13	13	695	1	1	50

學校醫ヲ置ク學校

教 員 宿 舍

昭和十六年四月一日

順 序	借上教員宿舍			宿舍及ハ宿舍料ノ支 給ヲ要セザル教員	宿舍又ハ宿舍料ノ 支給要スルモ未 タ支給セザル教員
	戸 數	居住教員	借上料年額		
1	21	21	1,698	37	...
2	366	362	47,941	610	...
3	2	...
4	8	...
5	21	21	3,522	44	...
6	21	21	1,698	27	...
7	345	341	44,419	566	...

校 醫

昭和十五年四月一日

順 序	市立學校			街 庄 立			街庄組合立		
	學 校	學校醫	手當年額	學 校	學校醫	手當年額	學 校	學校醫	手當年額
8	18	30	2,755	159	163	11,818
9	31	30	1,051
10	3	6	710	22	23	979
10
12	11	20	1,765	129	132	10,474
13	31	30	1,051
14
15
16
17	4	4	280	8	8	365

第六 社寺及宗教

6. 神社及宗教

1. 神社及寺院

年次及市郡	神 社				寺 院												
	時社		無格社		總數		曹洞宗		眞宗本願寺派		眞言宗		臨濟宗		眞言大存護		
	社數	神職	社數	神職	寺院	僧侶	寺院	僧侶	寺院	僧侶	寺院	僧侶	寺院	僧侶	寺院	僧侶	
昭 和	年度																
10	1	1	3	3	9	13	2	3	5	7	1	2	1	1	
11	1	1	3	3	9	15	2	4	5	8	1	2	1	1	
12	1	3	6	6	9	13	2	5	5	6	1	1	1	1	
13	1	4	7	8	10	15	2	5	5	8	1	1	1	1	1	2	
14	1	5	8	12	10	16	2	3	5	7	1	2	1	2	1	2	
15	1	4	10	12	10	16	2	3	5	7	1	2	1	2	1	2	
市 郡 別																	
昭和十五年末																	
高 原 市	中 市	1	4	10	12	4	9	1	2	1	3	1	2	1	2
	化 市	1	2	1	1	1	1
	屯 郡	1	1	1	1	1	1
大 原 郡	勢 郡	1	1
	甲 郡	1	1
	林 郡	1	2
北 能 郡	斗 郡	1	1
	高 郡	1	1	1	1
	山 郡	1	1
大 能 郡	斗 郡	1	1
	高 郡	1	1
	山 郡	1	2	1	2

2. 說 教 所

年次及市郡	神 道				佛 教							基 督 教										
	總數	天理教	金光教	神理教	總數	眞言宗	眞言宗	淨土宗	門部宗	顯宗	眞宗	臨濟宗	曹洞宗	日蓮宗	總數	日本基督教	聖公會	天主教	長老教	新教	基督教	
	昭 和	年度																				
10	7	5	1	1	19	1	1	2	1	1	4	1	1	6	49	1	1	9	36	1	1	
11	7	5	1	1	19	1	1	2	1	1	4	1	1	6	49	1	1	9	36	1	1	
12	7	3	1	3	20	2	1	2	1	1	4	1	1	6	52	7	1	10	32	1	1	
13	7	5	1	1	21	1	1	2	1	1	4	3	1	6	50	1	1	9	37	1	1	
14	8	6	1	1	25	1	1	2	1	1	5	3	1	9	50	1	1	9	37	1	1	
15	8	6	1	1	25	1	1	2	1	1	5	3	1	9	50	1	1	9	37	1	1	
市 郡 別																						
昭和十五年末																						
高 原 市	中 市	6	4	1	1	6	...	1	1	1	1	...	1	1	6	1	1	1	1	1	1	1
	化 市	1	1	2	1	1	1
	屯 郡	3	1	1	4	3	3	3	3
大 原 郡	勢 郡	1	1	1	...	1	1	1	1	1
	甲 郡	3	1	1	1	3	3	3	3	
	林 郡	1	1	...	4	...	1	1	1	1	9	8	2	4	5	6
北 能 郡	斗 郡	4	1	3	
	高 郡	1	1	2	2	2	
	山 郡	1	1	5	5	5	
大 能 郡	斗 郡	1	2	1	1	
	高 郡	1	5	5	5	
	山 郡	1	1	2	1	1	

3. 寺院所屬信徒

年次及市郡	總數	曹洞宗	眞宗本願寺派	眞言宗	臨濟宗	眞宗大谷派
{ 總數	8,309	1,646	4,863	1,800
{ 內地人	3,806	473	1,994	12	1,327	...
{ 本島人	12,644	2,240	7,174	1,902	1,328	...
昭和11	12,644	2,240	7,174	1,902	1,328	...
{ 總數	8,573	1,646	5,035	1,890
{ 內地人	4,071	592	2,156	12	1,328	...
{ 本島人	13,471	2,172	8,027	1,942	1,330	...
昭和12	13,471	2,172	8,027	1,942	1,330	...
{ 總數	9,200	1,543	5,727	1,900
{ 內地人	4,271	629	2,300	12	1,300	...
{ 本島人	13,697	1,826	9,089	1,996	786	...
昭和13	13,697	1,826	9,089	1,996	786	...
{ 總數	9,942	1,279	6,683	1,980
{ 內地人	3,755	547	2,406	16	786	...
{ 本島人	14,311	1,892	7,787	2,050	802	1,780
昭和14	14,311	1,892	7,787	2,050	802	1,780
{ 總數	9,956	1,283	4,873	2,020	...	1,780
{ 內地人	4,355	609	2,914	30	802	...
{ 本島人	16,623	1,912	9,862	2,209	851	1,789
昭和15	16,623	1,912	9,862	2,209	851	1,789
{ 總數	10,478	1,268	5,252	2,169	...	1,789
{ 內地人	6,145	644	4,610	40	851	...
{ 本島人	市 郡 別					
昭和十五年度末						
臺中市	8,882	1,827	3,057	2,209	...	1,789
{ 總數	7,205	1,268	1,979	2,169	...	1,789
{ 內地人	1,677	559	1,078	40
{ 本島人	2,140	...	2,140
彰化市	2,140	...	2,140
{ 總數	890	...	890
{ 內地人	1,250	...	1,250
{ 本島人	679	85	594	...
大屯郡	679	85	594	...
{ 總數	1,580	...	1,580
{ 內地人	213	...	213
{ 本島人	1,367	...	1,367
豐原郡	1,580	...	1,580
{ 總數	548	...	548
{ 內地人	533	...	533
{ 本島人	15	...	15
北斗郡	548	...	548
{ 總數	2,100	...	2,100
{ 內地人	1,100	...	1,100
{ 本島人	1,000	...	1,000
彰化郡	2,100	...	2,100
{ 總數	185	...	185
{ 內地人	185	...	185
{ 本島人	257	...
能高郡	185	...	185	...	257	...
{ 總數	509	...	252	...	257	...
{ 內地人	252	...	252
{ 本島人	257	257	...
員林郡	509	257	...

4. 說教所所屬布教師及信徒

年次市郡及教派	布教師	信 徒				
		總 數	內地人	本島人	朝鮮人	外國人
昭和10	89	33,750	19,894	13,821	27	8
{ 總數	10	1,712	1,317	395
{ 神道	20	21,418	18,267	3,116	27	8
{ 佛教	59	10,620	310	10,310
{ 基督教	86	33,920	20,454	13,431	27	8
昭和11	86	33,920	20,454	13,431	27	8
{ 總數	7	2,020	1,462	558
{ 神道	20	21,868	18,728	3,105	27	8
{ 佛教	59	10,032	264	9,768
{ 基督教	93	22,037	8,515	13,522
昭和12	93	22,037	8,515	13,522
{ 總數	10	1,425	1,791	261
{ 神道	20	10,087	6,243	3,217
{ 佛教	63	10,525	481	10,044
{ 基督教	84	20,852	6,654	11,188	10	...
昭和13	84	20,852	6,654	11,188	10	...
{ 總數	10	1,765	1,520	245
{ 神道	22	8,877	4,876	3,991	10	...
{ 佛教	52	10,210	258	9,952
{ 基督教	90	23,552	7,159	16,377	16	...
昭和14	90	23,552	7,159	16,377	16	...
{ 總數	11	1,762	1,606	146	10	...
{ 神道	24	10,716	5,214	5,496	6	...
{ 佛教	55	11,074	339	10,735
{ 基督教	84	24,060	7,800	16,256	4	...
昭和15	84	24,060	7,800	16,256	4	...
{ 總數	8	1,872	1,664	208
{ 神道	26	11,717	5,854	5,859	4	...
{ 佛教	50	10,471	282	10,189
{ 基督教	市 郡 別					
昭和十五年度						
臺中市	22	4,613	2,930	1,679	4	...
{ 總數	6	912	837	75
{ 神道	7	2,214	1,916	294	4	...
{ 佛教	9	1,547	177	1,310
{ 基督教	5	2,620	1,450	1,170
彰化市	5	2,620	1,450	1,170
{ 總數	1	730	660	70
{ 神道	2	1,290	790	500
{ 佛教	2	600	...	600
{ 基督教	9	2,368	363	2,005
大屯郡	9	2,368	363	2,005
{ 總數	5	1,882	363	1,519
{ 神道	4	486	...	486
{ 佛教	4	2,864	608	2,256
{ 基督教	2	2,520	608	1,912
豐原郡	4	2,864	608	2,256
{ 總數	2	344	...	344
{ 神道	2
{ 佛教	2
{ 基督教	2	126	...	126
東勢郡	2	126	...	126
{ 總數	1	100	...	100
{ 神道	1	26	...	26
{ 佛教	1
{ 基督教	1

4. 說教所所屬布教師及信徒.....終

市郡及教派	布教師	信 徒				
		總 數	內地人	本島人	朝鮮人	外國人
大甲郡 { 總數..... 佛 教..... 基督教.....	6	2,195	1,036	1,159
	2	1,420	931	489
	4	775	105	670
彰化郡 { 基督教.....	3	289	...	289
員林郡 { 總數..... 佛 教..... 基督教..... 神 道.....	15	5,382	640	4,742
	1	234	171	63
	4	1,532	469	1,063
	10	2,616	...	2,616
北斗郡 { 基督教.....	8	1,528	...	1,528
南投郡 { 基督教.....	3	1,006	...	1,006
新高郡 { 總數..... 佛 教..... 基督教.....	2	135	85	50
	1	135	85	50
	1
能高郡 { 總數..... 佛 教..... 基督教.....	3	1,948	548	1,400
	1	963	548	415
	2	985	...	985
竹山郡 { 總數..... 佛 教..... 基督教.....	2	440	144	296
	1	161	144	17
	1	279	...	279
		教 派 別 昭和十五年末				
神 道 { 總 數..... 天 理 教..... 金 光 教..... 神 理 教.....	8	1,872	1,664	208
	6	1,372	1,164	208
	1	350	350
佛 教 { 總 數..... 曹 洞 宗..... 真 言 宗 醍 醐 派..... 真 言 宗 淨 土 宗..... 臨 濟 宗 妙 心 寺 派..... 古 義 真 言 宗..... 真 宗 本 願 寺 派..... 真 宗 大 谷 派..... 本 門 法 華 宗..... 日 蓮 宗.....	26	11,717	5,854	5,859	4	...
	9	4,256	1,495	2,757
	1	256	256
	3	1,212	1,042	170
	1	360	103	257
	1	974	558	415	1	...
	5	2,070	450	1,650
	3	1,733	1,201	532
	1	88	78	7	3	...
	1	487	426	61
基 督 教 { 總 數..... 日 本 基 督 教 會..... 聖 公 教 會..... 天 主 公 教 會..... 長 老 教 會..... 聖 世 教 會.....	50	10,471	282	10,189
	1	100	97	3
	1	100	94	6
	9	1,977	46	1,931
	37	8,224	...	8,224
1	37	20	17	
1	33	25	8	

5. 舊 慣 ニ 依 ル 寺 廟

年次及市郡	總 數	寺 廟	齋 堂	神 明 會	現ニ官用ニ 供セラルモノ
昭和 10 ^{年度}	1,924	813	56	1,055	2
" 11.....	1,924	813	56	1,055	...
" 12.....	1,866	812	56	998	...
" 13.....	1,867	813	56	998	...
" 14.....	1,865	812	56	997	...
" 15.....	1,862	810	56	996	...
市 郡 別 昭和十五年末					
臺 中 市.....	27	11	2	14	...
彰 化 市.....	101	62	5	34	...
大 屯 郡.....	167	68	6	93	...
登 原 郡.....	189	88	5	96	...
東 勢 郡.....	158	34	6	118	...
大 甲 郡.....	210	109	7	94	...
彰 化 郡.....	254	99	7	148	...
員 林 郡.....	362	103	3	256	...
北 斗 郡.....	167	97	2	68	...
南 投 郡.....	137	73	3	61	...
新 高 郡.....	32	24	3	5	...
能 高 郡.....	17	12	5
竹 山 郡.....	41	30	2	9	...

第七 社會事業

7. 社會事業

1. 罹災救助基金

年次	基金計	預金	有價證券			土地				建物			
			額面	價額	價額計	田		地		建物數地			
						甲數	價額	甲數	價額	甲數	價額		
昭和 10	1,131,802	914,458	159,100	159,100	58,244	23,03	53,551	1.60	4,693
" 11	1,144,012	926,668	159,100	159,100	58,244	23,03	53,551	1.60	4,693
" 12	1,204,713	987,369	159,100	159,100	58,244	23,03	53,551	1.60	4,693
" 13	1,256,927	1,039,583	159,100	159,100	58,244	23,03	53,551	1.60	4,693
" 14	1,312,969	1,087,112	193,150	167,613	58,244	23,03	53,551	1.60	4,693
" 15	1,374,060	1,148,202	193,150	167,613	58,244	23,03	53,551	1.60	4,693

2. 罹災救助費支出

年次	金額計	通睡所費		食料費		被服費		治療費		小屋掛費		就業費		運搬用具費	人夫費	公課雜費	
		戶數	金額	人員	給食數	金額	人員	金額	人員	金額	戶數	金額	戶數				金額
昭和 10	159,767	7,459	84,914	50,211	589,196	47,720	850	795	46,526	887	7,676	175	853	8,314	2,329	616	
" 11	892	22	40	72	504	84	72	123	645	...	
" 12	666	666	...	
" 13	
" 14	
" 15	13,934	23	71	424	1,692	404	134	332	12	58	630	12,300	827	...	

3. 州費支辨窮民救助

年次	前年々越人員		新救護者		廢停		死亡		年末現在人員		救助金額			
	男	女	男	女	男	女	男	女	男	女	總數	食料費	被服費	治療費
昭和 10	18	10	1	2	17	10	951	951
" 11	17	10	2	1	1	2	18	9	955	955
" 12	18	9	1	2	19	7	925	925
" 13	19	7	...	2	1	19	8	941	941
" 14	20	8	1	20	7	944	944
" 15	20	7	19	8	3	1	...	1	16	6	846	846

4. 市街庄費及私營窮民救助.....續 昭和十五年度

市街庄	市街庄費		私營		
	救助人員	救助金額	經費	救助人員	救助金額
總數.....	7,499	26,941	115,988	2,377	26,144
臺中市.....	1,483	4,057	81,260	66	2,010
彰化市.....	48	1,358
大屯郡	393	1,955	59,528	610	18,621
大霧庄.....	5	180
里峰平庄.....	6	216	59,048	500	18,141
大西庄.....	10	240
北屯庄.....	10	240	480	110	480
南屯庄.....	229	596
烏日庄.....	133	483
臺原郡	913	3,976	2,155	70	1,382
原街庄.....	387	1,838
大雅庄.....	104	256	1,068	30	639
潭子庄.....	262	26	262
神岡庄.....	422	1,882	825	14	481
東勢郡	439	866
東勢街庄.....	297	615
新社庄.....	132	251
大甲郡	523	2,201	1,382	19	60
水尾街.....	5	360
大甲街.....	144	432
大沙街.....	236	789
外龍庄.....	8	288
埔井庄.....	34	116	1,382	19	60
大肚庄.....	36	72
大安庄.....	60	144
彰化郡	1,163	3,635	4,558	1,061	2,127
鹿港街庄.....	665	1,429	4,197	883	1,824
和美庄.....	174	714
福興庄.....	192	441
福線庄.....	18	240
秀水庄.....	278	173	278
芬園庄.....	102	523	83	5	25
芬園庄.....	12	288

4. 市街庄費及私營窮民救助.....終 昭和十五年度

市街庄	市街庄費		私營		
	救助人員	救助金額	經費	救助人員	救助金額
員林郡	497	2,347	2,676	539	1,653
員林街.....	205	494
中街.....	180	659
湖街.....	81	1,016
大埔庄.....	1,010	91	230
埔心庄.....	31	178	355	14	324
永社庄.....	634	258	634
二水庄.....	115	383
頭庄.....	31	82
水庄.....	168
北斗郡	834	2,418	429	12	291
北斗街.....	129	419
二田庄.....	119	574
沙山庄.....	269	493
大竹庄.....	95	191	429	12	291
溪州庄.....	6	216
州庄.....	16	525
南投郡	698	2,464
南投街.....	219	891
中街.....	285	1,128
名庄.....	147	178
同庄.....	47	267
新高郡	14	235
集魚街.....	11	150
池庄.....	3	85
鹿高郡	328	944
埔里街.....	208	709
國姓庄.....	120	235
竹山郡	166	475
竹山街.....	130	360
鹿谷庄.....	36	115

5. 方面委員事業助成會

昭和十五年度

Table with columns for City/Town/Village (市街庄), Number of people (人員), Amount (金額), and various types of assistance (生活費助成, 診療費助成, etc.).

6. 行旅病人

Table showing travel and illness statistics by city and prefecture (市郡別) for the year 1950 (昭和十五年度). Columns include gender (男/女) and categories like total patients (全治), deaths (死亡), and current status (年末現在).

7. 行旅病人救護費及辨償金

年次及市郡	救護費					辨償金				
	總數	內地人	本島人	朝鮮人	外國人	總數	內地人	本島人	朝鮮人	外國人
昭和 10	1,806	556	1,156	94	...	475	308	167
" 11	3,765	2,562	1,117	47	39	2,397	1,404	777	185	30
" 12	3,096	1,982	618	425	71	3,071	1,889	1,171	11	...
" 15	1,615	731	749	37	97	3,339	1,930	1,117	292	...
" 14	1,138	574	564	1,478	716	484	184	94
" 15	2,324	1,387	937	2,121	569	1,552

市 郡 別			昭和十五年							
市郡	總數	內地人	本島人	朝鮮人	外國人	總數	內地人	本島人	朝鮮人	外國人
臺中市中區市	1,866	1,211	655	1,818	366	1,453
臺中市中區市	231	176	55	231	176	55
臺中市中區市	15	15
臺中市中區市
臺中市中區市	12	...	12	12	12
臺中市中區市	166	...	166
臺中市中區市	5	...	5
臺中市中區市
臺中市中區市	7	...	7	7	...	7
臺中市中區市	37	...	37	37	...	37

8. 行旅死亡人

年次及市郡	總數		內地人			本島人			朝鮮人外國人		
	總數	男	女	總數	男	女	總數	男	女	男	女
昭和 10	38	33	5	1	1	...	35	30	5	2	...
" 11	41	31	10	3	...	3	34	24	10	...	4
" 12	27	21	6	3	2	1	23	18	5	...	1
" 13	66	59	7	4	4	...	50	43	7	2	...
" 14	39	33	6	3	3	...	36	30	6
" 15	53	43	10	6	4	2	47	39	8

本表ハ救護中死亡モノモ含ム

市 郡 別			昭和十五年							
市郡	總數	內地人	本島人	朝鮮人	外國人	總數	內地人	本島人	朝鮮人	外國人
臺中市中區市	18	15	3	4	3	1	14	12	2	...
臺中市中區市	2	1	1	1	...	1	1	1
臺中市中區市	2	2	2	2
臺中市中區市	1	1	1	1
臺中市中區市	1	1	1	1
臺中市中區市	6	4	2	6	4	2
臺中市中區市	9	8	1	9	8	1
臺中市中區市	1	1	1	1
臺中市中區市	2	1	1	2	1	1
臺中市中區市	3	3	...	1	1	2	2
臺中市中區市	7	6	1	7	6	1
臺中市中區市	1	...	1	1	...	1

9. 行旅死亡人取扱費及辨償金 (圓)

年次及市郡	取扱費					辨償金				
	總數	內地人	本島人	朝鮮人	外國人	總數	內地人	本島人	朝鮮人	外國人
昭和 10	311	22	262	12	15	196	...	184	12	...
" 11	341	...	318	...	23	268	27	217	...	24
" 12	271	21	239	...	11	258	14	244
" 13	396	7	389	272	7	258	...	7
" 14	320	10	310	214	...	203	...	11
" 15	497	11	486	326	21	305

市 郡 別			昭和十五年							
市郡	總數	內地人	本島人	朝鮮人	外國人	總數	內地人	本島人	朝鮮人	外國人
臺中市中區市	68	11	57	76	21	55
臺中市中區市	36	...	36	36	...	36
臺中市中區市	68	...	28	30	...	30
臺中市中區市	6	...	6
臺中市中區市	29	...	29	15	...	15
臺中市中區市	67	...	67	38	...	38
臺中市中區市	74	...	74
臺中市中區市	15	...	15
臺中市中區市	20	...	20	20	...	20
臺中市中區市	32	...	32	18	...	18
臺中市中區市	82	...	82	69	...	69
臺中市中區市	14	...	14

10. 臺中慈惠院自宅施療成績

年次	嘱托醫	施療實人員	施療延人員	施療費
昭和 10	94	1,745	6,300	1,087
" 11	60	389	1,691	384
" 12	52	635	2,039	441
" 13	44	514	2,011	524
" 14	48	672	3,090	649
" 15	55	726	2,870	671

11. 臺中慈惠院施療成績

種 別	嘱托醫	施療實人員	施療延人員	施療費
總 計	90	3,839	14,819	4,709
本院巡回診療	2	394	855	337
醫學救護事業自宅施療	84	2,745	11,676	3,642
巡回施療	4	700	2,288	730

12. 臺中慈惠院救養者

昭和十五年

Table with 6 columns: 年次, 前年度超越人員, 新救養人員, 廢停死亡, 年度末現在, 救養費. Rows for years 10-15, split by 院內 and 院外.

13. 臺中慈惠院盲啞生委託

Table with 6 columns: 年次, 前年度超越人員, 新委託生, 卒業廢停死亡, 年度末現在, 經費. Rows for years 10-15.

14. 臺中慈惠院歲入歲出決算

Large table with multiple columns for 歲入 (Income) and 歲出 (Expenditure) by year (10-15). Includes sub-categories like 歲入總數, 前年度繰越金, 基本財產收入, etc.

15. 臺中慈惠院資產

Table with 10 columns: 年次, 價額總數, 基本財產, 預金及貸付金, 債券及有價證券, 土地, 建物, 什器. Rows for years 10-15.

16. 靜和醫院入退院患者

昭和十五年

Table with 12 columns: 總數, 州法許可, 自費, 市街庄委託, 施療. Rows for various patient categories like 前年超越人員, 本年度入院, etc.

17. 臺中市職業紹介所

Table with 12 columns: 年次及職業別, 求人, 求職, 紹介, 就職, 求職率. Rows for years 10-15 and various industries like 農林業, 工業, 商業, etc.

18. 方面委員設置狀況

昭和十五年度

市街庄	設立年月	經 營 主 體	方面數	委員數			當世世帯數		
				總數	定員	定員外	總數	第一種	第二種
總 數			698	954	763	191	193,479	2,120	5,999
臺中市	大正 14. 7	市	29	54	47	7	18,212	59	244
彰化市	〃 11. 4	市	13	22	20	2	10,556	58	243
大屯郡	大霧庄	昭和 12. 4	8	11	8	3	1,939	21	135
	里峰庄	〃 11. 4	10	12	10	2	3,293	58	94
	平屯庄	〃 12. 4	13	9	7	2	1,648	25	112
	北屯庄	〃 9. 4	9	10	9	1	3,126	59	186
	西屯庄	〃 11. 4	14	17	14	3	2,135	15	87
豐原郡	豐內庄	〃 8. 4	25	30	25	5	5,592	45	196
	原庄	〃 9. 4	13	17	13	4	3,207	73	20
	神岡庄	〃 10. 4	9	29	21	8	2,575	42	141
東勢郡	東勢庄	〃 9. 4	20	24	20	4	3,532	26	56
	新社庄	〃 13. 4	9	11	9	2	1,452	5	36
大甲郡	清水庄	〃 8. 4	23	29	23	6	7,814	137	180
	水尾庄	〃 10. 4	7	10	7	3	1,988	25	94
	大甲庄	〃 8. 4	20	23	20	3	4,749	45	159
	外大庄	〃 9. 4	15	18	15	3	3,403	23	118
	大龍庄	〃 12. 4	10	11	9	2	1,646	11	122
	大龍庄	〃 12. 4	10	14	10	4	1,601	14	57
	大龍庄	〃 12. 4	8	15	10	5	2,552	26	67
彰化郡	鹿港庄	〃 5. 4	4	14	11	3	4,520	61	432
	和美庄	〃 9. 4	11	20	17	3	4,728	29	33
	西港庄	〃 12. 4	11	12	11	1	3,149	72	85
	秀水庄	〃 10. 4	9	14	13	1	2,944	20	28
	花芬庄	〃 12. 4	8	12	10	2	2,480	45	130
員林郡	員林庄	〃 5. 1	11	13	11	2	2,376	17	67
	田中庄	〃 9. 4	10	19	15	4	3,479	21	28
	埔心庄	〃 7. 4	24	31	24	7	3,337	18	278
	永興庄	〃 12. 4	8	13	8	5	2,485	27	56
	二水庄	〃 13. 4	8	22	18	4	2,383	29	60
	大坡庄	〃 12. 4	8	11	8	3	2,749	67	55
	二水庄	〃 12. 4	9	9	9	...	3,045	24	110
北斗郡	北斗庄	〃 8. 4	16	22	16	6	2,603	16	116
	二田庄	〃 9. 4	13	16	13	3	3,972	69	93
	沙鹿庄	〃 10. 4	16	20	16	4	2,627	19	75
	沙鹿庄	〃 12. 4	12	12	12	...	2,750	43	184
	沙鹿庄	〃 10. 4	10	16	13	3	3,569	131	199
南投郡	南投庄	〃 8. 4	15	23	15	8	4,351	35	145
	中寮庄	〃 9. 4	16	22	16	6	5,752	65	193
	名間庄	〃 12. 4	6	8	6	2	2,199	12	108
新高郡	集魚庄	〃 9. 4	12	14	12	2	3,895	29	141
	魚寮庄	〃 12. 4	5	7	5	2	1,873	7	102
鹿港郡	鹿港庄	〃 8. 4	11	12	11	1	2,214	13	25
	鹿港庄	〃 13. 4	10	10	10	...	1,989	13	57
竹山郡	竹山庄	〃 9. 4	13	15	13	2	5,460	70	34
	竹山庄	〃 13. 4	7	9	7	2	1,452	10	51

第一種ハ扶助者ナリ自活シ得サル者及疾病等ノ爲自活困難ナル者トス
 第二種ハ平シテ自活シ得ルモ一初事故ニ遭ヘバ忽チ自活困難ニ陥ル虞アル者トス

19. 方面委員取扱件數

昭和十五年度

市街庄	總數	指導相談	保健救療	育兒養學	周旋紹介	戶籍整理	金品給與	其ノ他
總 數	67,528	7,077	29,561	5,548	2,790	868	12,241	9,443
臺中市	2,878	187	1,276	...	24	19	1,084	288
彰化市	4,012	...	2,980	6	8	...	1,014	4
大屯郡	大霧庄	202	...	32	41	17	15	50
	里峰庄	1,160	43	241	251	646
	平屯庄	176	...	28	25	10	34	32
	北屯庄	753	39	365	56	...	8	270
	西屯庄	1,674	22	593	328	4	4	401
豐原郡	豐內庄	431	4	389	42
	原庄	814	55	515	57	28	18	69
	神岡庄	4,006	1,574	1,824	128	78	54	185
東勢郡	東勢庄	1,691	477	536	179	7	50	132
	新社庄	2,474	1,000	816	334	3	...	241
大甲郡	清水庄	1,290	183	571	186	30	18	171
	大甲庄	723	190	268	42	10	14	1
彰化郡	鹿港庄	1,896	331	779	18	37	7	369
	和美庄	1,209	177	500	332	16	21	13
	西港庄	1,439	130	693	67	16	5	13
	秀水庄	1,075	205	231	57	189	35	130
	花芬庄	387	5	56	35	4	...	265
	花芬庄	1,645	3	919	349	368
	花芬庄	499	...	493	1	1
員林郡	員林庄	926	12	507	296	61
	田中庄	630	...	5	588	35
	埔心庄	757	51	236	197	8	4	175
	永興庄	313	1	263	1	5	1	31
	二水庄	1,877	35	428	33	9	15	1,349
北斗郡	北斗庄	675	102	121	1	2	29	412
	二田庄	506	17	119	19	17	5	325
	沙鹿庄	470	...	219	58	72
	沙鹿庄	342	3	102	...	1	3	230
	沙鹿庄	936	19	764	20	33	19	56
	沙鹿庄	147	2	77	5	108
	沙鹿庄	1,912	168	423	6	1,266	...	8
南投郡	南投庄	915	150	112	121	86	50	154
	中寮庄	1,640	146	257	303	422	41	274
	名間庄	602	109	55	85	10	6	6
	集魚庄	380	16	129	...	1	...	202
	魚寮庄	504	22	80	5	14	...	362
新高郡	集魚庄	243	...	122	80
	魚寮庄	413	...	14	325
	魚寮庄	156	...	112	8
鹿港郡	鹿港庄	2,109	146	191	227	8	1	241
	鹿港庄	7,170	388	4,471	...	83	...	468
竹山郡	竹山庄	336	296	26	14	...
	竹山庄	625	...	484	126

20. 公 設 產 婆.....續 昭和十五年度

市街庄	經營主體	設立年月	產婆數	經費 (支出)	取接件數		
					總數	生產	死產
總 數.....			139	39,867	18,008	17,123	885
臺中市.....	賑託產婆助成會	昭和 5. 8
彰化市.....	方面委員助成會	" 4. 6	1	360	85	85	...
大屯郡	庄庄庄	大正 15. 8
		昭和 2. 4	2	1,014	197	192	5
		" 3. 4
		大正 15. 4
		昭和 2. 9	4	439	336	322	14
大甲郡	庄庄庄	大正 15. 6	3	365	400	394	6
		昭和 2. 4	5	547	348	335	13
		" 3. 6	6	522	926	873	55
豐原郡	街庄庄	大正 14. 4	3	125	652	622	31
		" 14. 8	2	783	409	386	23
		" 15. 5	4	950	417	405	12
東勢郡	街庄庄	昭和 4. 6	3	791	369	351	18
		大正 13. 4	3	5	406	379	27
		" 13. 4	1	60	165	165	...
大甲郡	街街街	昭和 2. 4	2	80	105	102	3
		大正 12. 9	8	654	406	356	50
		" 13. 5	4	391	300	297	13
彰化郡	庄庄庄	" 13. 4	2	770	338	331	7
		" 13. 4	4	1,252	599	564	35
		" 13. 4	2	730	296	287	9
員林郡	庄庄庄	" 7. 10	2	683	267	250	17
		昭和 6. 11	2	442	190	173	17
		" 11. 5	2	678	340	337	3
彰化郡	街庄庄	大正 15. 4	7	983	778	751	27
		" 13. 4	4	1,156	576	557	19
		昭和 5. 7	2	892	171	162	9
		" 7. 11	1	552	165	154	11
		大正 13. 6	1	653	184	169	15
員林郡	信用組合	昭和 2. 10	1	776	340	315	25
		" 6. 4	2	1,120	167	154	13
		大正 14. 1	1	...	150	146	4
員林郡	街街街	" 15. 4	2	1,020	395	374	21
		" 14. 4	1	766	371	348	48
		昭和 2. 6	2	1,268	552	529	23
員林郡	庄庄庄	大正 9. 1	2	950	263	250	...
		昭和 3. 4	1	610	52	52	13
		" 2. 5	2	1,096	306	194	12
員林郡	庄庄庄	" 3. 5	2	1,182	394	392	2
		" 5. 5	1	450	197	187	10

21. 公 設 產 婆.....終 昭和十五年度

市街庄	經營主體	設立月日	產婆數	經費 (支出)	取接件數		
					總數	生產	死產
北斗郡	街街庄	昭和 6. 12	2	152	542	515	27
		大正 15. 9	3	1,861	706	685	31
		昭和 6. 7	2	1,163	443	407	26
		" 4. 8	2	1,101	175	160	15
		大正 3. 4	1	255	129	122	7
南投郡	庄庄庄	昭和 10. 5	2	1,165	215	205	10
		大正 7. 3	
		昭和 4. 9	
新高郡	街街庄	" 2. 7	3	1,593	519	498	21
		" 3. 8	3	1,504	420	397	23
		" 9. 11	2	650	115	109	6
鹿港郡	街街庄	" 8. 10	4	1,544	284	273	11
		" 5. 5	4	144	514	494	20
竹山郡	庄庄庄	" 8. 5	1	633	118	109	9
		大正 14. 7	5	348	409	378	31
員林郡	街街庄	" 13. 6	3	1,153	223	217	6
		昭和 3. 4	3	953	445	428	27
員林郡	庄庄庄	" 10. 4	2	529	139	134	5

22. 釋 放 者 保 護 昭和十五年度

種 別	經營主體	設立年月	保護人員	經 費
總 數.....			2,313	14,804
臺中再生會.....	財 團 法 人	明治四十年四月	873	8,638
臺中慎生會.....	會	昭和十一年二月	257	1,380
彰化市全人會.....	同	同 九年一月	254	681
大屯郡共濟會.....	同	同 八年十月	169	188
豐原愛憐會.....	同	同 五年九月	30	273
東勢郡司法保護會.....	同	同 六年六月	7	151
大甲郡司法保護會.....	同	同 六年四月	70	182
彰化郡司法保護會.....	同	同 五年四月	137	463
員林郡開新會.....	同	同 二年十二月	91	682
北斗喜生會.....	同	同 七年六月	295	103
南投光明會.....	同	同 七年九月	12	124
新高共愛會.....	同	同 八年六月	43	269
鹿港慈光會.....	同	同 五年九月	63	125
竹山善憐會.....	同	同 六年六月	32	165

23. 公 設 質 舖

年次及質舖別	年度末 現在元 受資金	貸出金		回收高		流 出		贖物		貸出金殘高	
		件數	金額	件數	金額	件數	金額	件數	金額	件數	金額
昭 和 10.....	150,834	28,830	339,353	26,340	311,640	2,731	20,947	16	64	9,325	114,908
" 11.....	146,000	33,439	416,174	29,387	375,095	2,350	16,183	18	105	10,129	133,412
" 12.....	153,000	24,679	403,398	23,751	329,515	1,060	16,469	3	60	9,834	93,221
" 13.....	132,108	27,202	349,141	28,120	405,726	2,093	14,029	12	48	7,127	75,162
" 14.....	167,584	27,738	289,246	20,094	200,760	1,235	9,798	17	80	6,392	78,608
" 15.....	138,545	29,107	357,395	20,951	251,573	1,120	8,929	19	101	7,017	97,112
質 舖 別 昭和十五年											
臺中市公設質舖.....	100,000	19,448	271,388	13,911	191,234	616	4,751	7	27	4,914	75,376
彰化市公設質舖.....	13,545	4,911	40,573	3,716	29,619	179	1,528	7	57	1,001	9,329
豐原街公設質舖.....	12,000	2,970	26,275	2,101	17,242	174	1,553	5	17	690	7,463
埔里街公設質舖.....	13,000	1,778	19,159	1,223	13,478	151	1,097	404	4,944

24. 公 共 浴 場

昭和十五年

浴場別	經營主體	設立年月	入場料	十五年度中 入場人員	經 費
總 數.....				192,643	13,995
明治溫泉公共浴場.....	州	昭和六年四月	大人 10 小人 5	1,868	1,277
東勢街公共浴場.....	街	大正十四年二月	大人 2 小人 1	17,192	90
大甲街公共浴場.....	街	大正十五年七月	大人 2 小人 1	31,328	1,402
沙鹿街公共浴場.....	街	昭和二年八月	大人 2 小人 1	10,389	500
彰化溫泉公共浴場.....	市	昭和八年十月	大人 20 小人 10	32,598	6,875
彰化市公共浴場.....	市	大正十四年二月	大人 2 小人 1	30,496	1,683
鹿港街公共浴場.....	街	昭和三年九月	大人 2 小人 1	29,851	585
北斗街公共浴場.....	街	大正十四年四月	1.5	23,327	1,178
二林街公共浴場.....	街	昭和四年四月	大人 2 小人 1	15,594	405

第八 社會教育

8. 社會教育

1. 社會教化委員

昭和十六年五月

市 郡	委 員 數		
	總 數	有分擔區數	無分擔區數
總 數.....
臺 中 市.....	115	77	38
彰 化 市.....	111	81	40
大 屯 郡.....	147	100	47
豐 原 郡.....	145	100	45
東 勢 郡.....	87	35	52
大 甲 郡.....	290	145	145
彰 化 郡.....	293	189	104
員 林 郡.....	278	153	125
北 斗 郡.....	277	207	70
南 投 郡.....	162	119	43
新 高 郡.....	101	60	41
能 高 郡.....	95	49	46
竹 山 郡.....	85	50	35

本表委員ハ昭和七年十二月七日告示第二三七號社會教化委員規程ニ據リ任命セラレタルモノトス

2. 國語講習所

昭和十六年五月

市 郡	所 數	生徒數	職 員			經 費
			總 數	專任	兼任	
總 數.....
臺 中 市.....	29	1,654	32	26	6	11,348
彰 化 市.....	40	1,933	47	32	15	12,648
大 屯 郡.....	142	7,279	177	126	51	67,150
豐 原 郡.....	191	9,251	201	169	32	41,396
東 勢 郡.....	96	4,538	84	50	34	25,913
大 甲 郡.....	189	10,949	298	187	111	65,238
彰 化 郡.....	184	9,628	220	153	67	66,097
員 林 郡.....	241	12,715	274	78	196	57,690
北 斗 郡.....	244	15,439	328	163	165	63,936
南 投 郡.....	192	8,901	291	165	126	44,598
新 高 郡.....	64	3,016	81	25	56	18,170
能 高 郡.....	61	2,447	82	30	52	16,683
竹 山 郡.....	64	2,963	86	58	28	16,802

3. 簡易國語講習所 昭和十六年五月

市 郡	所 數	生徒收容數			講師數
		總 數	男	女	
總 數
臺 中 市	1	186	93	93	1
彰 化 市
大 屯 郡	69	3,303	1,961	1,342	57
登 原 郡
東 勢 郡
大 甲 郡	32	1,720	875	845	48
彰 化 郡	53	2,750	2,720	30	65
員 林 郡	210	8,484	3,910	4,574	227
北 斗 郡	99	3,717	2,287	1,430	102
南 投 郡
新 高 郡	20	789	337	452	20
能 高 郡	57	2,554	1,251	1,303	57
竹 山 郡	66	2,008	922	1,086	56

4. 青年及少年團 昭和十五年六月

市 郡	男子青年團		女子青年團		少年團		經 費
	團數	團員數	團數	團員數	團數	團員數	
總 數
臺 中 市	3	1,640	3	1,543	13	5,014	4,479
彰 化 市	5	3,539	5	1,673	12	4,719	1,650
大 屯 郡	13	4,498	13	3,555	22	5,042	6,758
登 原 郡	10	2,422	10	1,758	21	5,000	5,108
東 勢 郡	7	1,263	7	1,047	12	3,177	2,650
大 甲 郡	21	5,160	21	2,291	26	9,679	7,636
彰 化 郡	19	4,987	18	1,862	27	5,849	7,954
員 林 郡	18	6,227	18	2,211	39	15,280	24,762
北 斗 郡	20	9,439	19	5,705	26	8,255	5,022
南 投 郡	14	3,375	13	722	17	6,440	4,294
新 高 郡	6	844	6	279	14	2,284	1,091
能 高 郡	8	1,079	7	493	11	2,081	2,679
竹 山 郡	8	1,400	8	710	14	2,528	2,000

5. 博 物 館 昭和十五年度

市 郡	陳列品點數								觀覽人員			閉館日數	一日平均觀覽者
	總數	動物	植物	地質礦物	物理	化學	生理教育衛生參考品	總數	內地人	本島人			
臺中州立教育博物館	3,915	1,078	432	1,088	456	270	192	399	134,321	33,855	100,466	299	449

6. 圖 書 館 昭和十五年度

市 郡	館數	藏書冊數				閱覽冊數				閉館日數	閱覽人員	一日平均閱覽人員
		總數	和漢書	洋書	兒童用圖書	總數	和漢書	洋書	兒童用圖書			
總 數	34	85,813	74,314	1,089	10,410	818,304	411,306	485	406,513	9,299	490,608	53
公立臺中圖書館	1	27,897	25,035	765	2,097	138,269	97,523	...	40,446	329	93,600	285
彰化市立圖書館	1	11,318	10,610	47	661	112,613	71,917	21	40,675	327	82,852	284
大 屯 郡	6	7,163	5,847	...	1,316	35,391	13,987	...	21,404	1,556	26,756	17
登 原 郡	4	6,251	4,854	127	1,270	79,623	38,644	97	40,882	1,084	55,141	51
東 勢 郡	1	2,850	2,112	59	679	7,258	6,314	280	664	295	6,673	83
大 甲 郡	3	5,547	4,608	...	939	153,783	37,835	...	115,948	790	48,165	66
彰 化 郡	3	5,499	5,186	12	301	91,617	54,659	20	36,938	882	50,088	56
員 林 郡	4	5,504	4,315	...	1,189	46,918	19,331	...	27,587	1,270	50,038	39
北 斗 郡	6	4,854	4,205	73	576	63,014	36,790	8	26,216	1,564	41,743	27
南 投 郡	2	7,296	6,176	...	1,120	82,429	31,341	...	51,088	469	24,084	51
新 高 郡	1	1,000	897	...	103	4,882	657	...	4,225	344	7,756	23
能 高 郡	1	240	218	6	16	2,262	1,906	57	297	300	1,767	6
竹 山 郡	1	394	251	...	143	245	102	...	143	89	1,945	22

△印ハ文庫ヲ示ス數字ハ再記ナリ

第九 民事爭訟調停

9. 民事及登記

1. 民事争訟調停件數

年次及種別	受 理			既 済					未済
	總數	舊受	新受	總 數	調 停	不 調 停	取 下	其ノ他	
昭 和 10	1,393	33	1,360	1,343	1,000	44	266	3	50
" 11	1,570	50	1,520	1,534	1,154	15	365	...	36
" 12	1,561	36	1,525	1,503	1,161	12	330	...	58
" 13	1,598	58	1,540	1,540	1,204	9	325	...	58
" 14	1,795	703	1,092	1,123	863	5	254	1	682
" 15	1,307	520	787	788	649	1	138	...	519
種 類 別									
昭和十五年									
人 士	57	26	31	29	20	1	8	...	28
地 物 及 船	227	133	94	94	84	...	10	...	133
建 物 及 船 舶	105	32	73	73	64	...	9	...	32
金 錢	626	297	529	531	433	...	98	...	295
物 品	13	4	9	9	9	4
股 權	64	23	41	42	33	...	9	...	20
證 券	5	2	3	3	2	...	1	...	2
其 他	12	5	7	7	4	...	2	...	5

2. 民事争訟調停執行事務

年 次	受 理			既 済					未済
	總數	舊受	新受	總 數	有體動產 ノ財產權 ニ對スル モノ	債券其ノ他 ノ財產權 ニ對スル モノ	不動産及 船舶ニ對 スルモノ	物ノ引渡 又ハ明渡	
昭 和 10	399	10	389	371	312	8	8	43	28
" 11	510	28	482	479	383	5	13	73	31
" 12	408	31	377	367	287	3	9	68	41
" 13	437	41	396	410	341	5	5	59	27
" 14	519	27	492	300	252	3	5	40	19
" 15	194	19	175	182	135	3	6	38	12

3. 不動産登記件數箇數及登録稅

年次及法院	登録稅ヲ課スルモノ			稅登録稅ヲ課セザルモノ							
				總 數		賦權登記		政府自己ノ爲 ニスル登記		其ノ他	
	件數	個數	登録稅	件數	個數	件數	個數	件數	個數	件數	個數
昭 和 10	53,942	152,337	729,722	6,536	11,347	3,264	5,750	2,718	4,670	554	927
" 11	71,480	201,023	1,004,783	5,903	19,230	3,828	6,750	1,463	1,135	612	1,346
" 12	70,257	209,113	1,250,644	6,874	12,656	4,227	8,020	1,893	3,039	754	1,597
" 13	58,949	156,189	876,275	5,232	10,114	3,462	7,144	995	1,510	745	1,460
" 14	56,808	154,082	894,677	4,787	9,552	3,647	7,115	654	1,246	486	1,191
" 15	56,689	161,775	1,143,114	6,324	12,349	4,004	8,008	1,620	2,408	700	1,933
法 院 別											
昭和十五年											
中 地 方 法 院	6,658	25,032	286,407	920	2,288	716	1,593	53	222	151	473
出 張 所	3,195	11,025	75,569	179	347	108	207	57	101	14	41
東 勢 出 張 所	1,882	5,198	30,864	137	227	66	121	69	98	2	2
甲 斐 出 張 所	6,352	23,032	203,344	566	1,260	483	903	56	126	27	231
大 府 出 張 所	10,103	26,367	181,622	1,155	2,431	904	2,056	155	227	96	148
具 林 出 張 所	7,695	16,098	96,609	893	1,217	650	845	87	123	156	249
北 斗 出 張 所	8,027	17,823	102,272	617	1,134	517	961	15	19	85	154
南 播 磨 出 張 所	7,869	20,143	85,752	1,052	1,744	260	423	677	867	115	454
丹 波 出 張 所	2,498	8,645	46,602	309	658	220	418	56	108	33	132
丹 波 出 張 所	2,410	8,412	34,073	496	1,041	80	481	395	517	21	43

4. 種類別不動

種別	順序	總數	臺中地方法院	臺原出張所
總數	1	63,013	7,578	3,374
相續ニ因ル所有權ノ取得	2	5,010	454	253
遺言贈與其ノ他無償者ニ因ル所有權ノ取得	3	1,502	128	93
買賣ニ因ル所有權ノ取得	4	15,517	1,725	731
其ノ他ノ原因ニ因ル所有權ノ取得	5	1,106	76	70
從來保有セル所有權ノ保存	6	944	197	63
共有物ノ分割	7	1,876	165	120
永代ノ地上權ノ取得	8
地上權ノ取得	9-18
存續期間十年以下ノモノ	9
同二十年以下ノモノ	10	1
同三十年以下ノモノ	11	2	...	2
同五十年以下ノモノ	12	1
同七十年以下ノモノ	13
同百年以下ノモノ	14
同百年ヲ越スルモノ	15
同定メナキモノ	16	5	1	1
存續期間ノ定メナキモノニシテ民法第二六八條ノ規定ノ適用アルモノ	17
相續ニ因ル取得ニシテ存續期間三十年ヲ越スルモノ	18
永小作得ノ取權	19-23	9	...	1
存續期間三十年以下ノモノ	19	9	...	1
同三十年ヲ越スルモノ	20
同定メナキモノ	21
存續期間ノ定メナキモノニシテ民法第二七八條ノ規定ノ適用アルモノ	22
相續ニ因ル取得ニシテ存續期間三十年ヲ越スルモノ	23
質借權ノ取得	24-26	34	...	1
存續期間十年以下ノモノ	24	34	...	1
同十年ヲ越スルモノ	25	18	1	...
同定メナキモノ	26	1	1	...
地役權ノ取得	27	6
準族世襲財產ノ設定	28
先取特權ノ保存又ハ取得	29
質權ノ取得	30	29	8	...
抵當權ノ取得	31	9,541	1,045	497
法人ノ合併ニ因ル法人ノ權利ノ取得	32	1
強制競賣ノ申立	33	102	16	11
強制管理ノ申立	34
任意競賣ノ申立	35	94	16	3
増加競賣ノ申立	36
相續未完地競賣ノ申立	37
假差押賣處分	38	117	19	8
抵當アル債權ノ差押	39	1
滞納處分ニ關スル差押	40	21
滞納處分以外ノ原因ニ因ル權利ノ處分ノ制限ニシテ特ニ掲ケザルモノ	41	3
相續財產(所有權ニ付)	42
ノ分離(所有權以外ノ權利ニ付)	43
登記ノ回復	44	2
假登記	45	169	26	6
廣告登記	46	16	6	2
附記登記	47	5,953	657	414
登記ノ更正	48	242	15	20
登記ノ變更	49	11,155	1,800	550
登記ノ抹消	50	9,536	1,220	588

産登記件數

昭和十五年

東勢出張所	大甲出張所	彰化出張所	員林出張所	北斗出張所	南投出張所	埔里出張所	竹山出張所	順序
2,019	6,918	11,258	8,588	8,644	8,921	2,807	2,906	1
197	480	951	711	744	773	163	284	2
29	160	346	204	176	255	35	76	3
743	2,563	2,396	2,102	2,042	1,887	727	606	4
35	78	201	161	148	284	43	10	5
119	64	172	73	153	108	31	18	6
119	139	295	325	272	251	107	83	7
...	8
...	9
...	1	10
...	1	11
...	12
...	13
...	14
...	15
...	3	16
...	17
...	18
...	...	7	...	1	19
...	20
...	21
...	22
...	23
...	...	5	22	1	4	1	...	24
...	...	13	2	1	1	25
...	26
...	5	1	...	27
...	28
...	29
1	3	3	1	1	8	2	2	30
126	842	2,091	1,542	1,646	1,051	349	352	31
...	...	1	32
6	8	15	19	9	13	3	2	33
...	34
1	1	24	21	17	6	3	2	35
...	36
...	37
5	13	12	23	17	12	5	3	38
...	1	39
1	...	1	4	40
...	1	2	41
...	42
...	43
...	1	1	44
2	17	32	32	31	15	5	1	45
...	...	2	2	2	1	46
217	623	1,262	570	798	868	320	224	47
12	5	24	...	20	13	56	77	48
300	984	1,763	1,331	1,096	2,098	638	595	49
159	934	1,041	1,444	1,468	1,264	314	564	50

5. 商事會社其ノ他發利ヲ目

Table with 10 columns: 年次及法院及種別, 順序, 總數, 設立, 出資增加, 資本增加, 第二回以後ノ株金拂込, 合併又ハ組織變更ニ因リテ設立, 合併ニ因リテ資本增加. Rows include years 10-15 and various company types like 合名會社, 合資會社, 株式會社.

法 院

Table with 10 columns: 年次及法院及種別, 順序, 總數, 設立, 出資增加, 資本增加, 第二回以後ノ株金拂込, 合併又ハ組織變更ニ因リテ設立, 合併ニ因リテ資本增加. Rows list specific courts like 臺中地方法院, 臺原出張所, etc.

的トスル法人登記件數

Table with 14 columns: 社債, 第二回以後ノ株金拂込, 支店, 支店又ハ支店ノ移轉, 支配人ノ選任又ハ代理權ノ消滅, 登記事項ノ變更又ハ消滅, 登記ノ更正又ハ抹消, 合名會社合資會社ノ設立ノ消取, 解散, 清算人ノ選任又ハ變更, 清算ノ了, 順序. Rows show various legal events and their counts.

別

昭和十五年

Table with 14 columns: 社債, 第二回以後ノ株金拂込, 支店, 支店又ハ支店ノ移轉, 支配人ノ選任又ハ代理權ノ消滅, 登記事項ノ變更又ハ消滅, 登記ノ更正又ハ抹消, 合名會社合資會社ノ設立ノ消取, 解散, 清算人ノ選任又ハ變更, 清算ノ了, 順序. Rows show data for the year 1930.

6. 社團及財團法人並產業

年次法院及種別	順序	總數	設立	設立後ノ事務所置	事務所ノ移轉	解散	清算人ノ選任解任又ハ變更
昭和	總數	919	4	1	11	1	3
	10 社團法人	54	1	1
	財團法人	34	2	...	2
	產業組合	822	2	...	9	...	2
	漁業組合	9	...	1
	11 總數	1,038	23	...	5	1	9
	社團法人	9
	財團法人	26	1
	產業組合	975	21	...	5
	漁業組合	25	1	1	9
	12 總數	1,123	9	1	10	2	12
	社團法人	3
	財團法人	23	1	4
	產業組合	1,087	8	1	10	2	6
	漁業組合	10
13 總數	1,148	14	1	6	2	3	
社團法人	14	
財團法人	22	1	
產業組合	1,107	14	1	6	2	2	
漁業組合	5	
14 總數	1,435	22	1	4	...	1	
社團法人	7	
財團法人	35	
產業組合	1,389	22	1	4	...	1	
漁業組合	4	
15 總數	1,240	8	...	2	
社團法人	3	
財團法人	30	2	
產業組合	1,202	5	
漁業組合	5	1	...	2	
法 院							
臺中地方法院	31	3
財團法人	32	23
產業組合	33	204	2
臺原出張所	34	1	1
財團法人	35	118	1
產業組合	36	43
東勢出張所	37	128	1
產業組合	38	2
彰化出張所	39	170
財團法人	40	3
產業組合	41	173
員林出張所	42	111
財團法人	43	2	1
產業組合	44	4	1
漁業組合	45	109
南投出張所	46	89	2	...	1
埔里出張所	47	57
竹山出張所							

組合漁業組合登記件數

清算ノ結了	登記事項ノ變更	登記事項ノ更正	登記事項ノ消滅又ハ抹消	合併=因組合ノ設立	合併=因組合ノ解散	組合原簿記載ノ變更	順序
1	260	3	635	1
...	2	50	2
...	27	5	3
1	228	3	577	4
...	3	3	5
1	203	2	1	793	6
...	1	8	7
...	22	2	8
1	175	2	1	767	9
...	5	16	10
...	229	2	858	11
...	3	12
...	13	5	13
...	207	2	849	14
...	6	4	15
1	206	3	...	6	...	908	16
...	3	11	17
...	12	9	18
1	188	3	...	6	...	886	19
...	3	2	20
1	239	3	1	...	13	1,150	21
...	3	4	22
...	35	23
1	197	3	1	...	13	1,146	24
...	25
...	210	5	1,015	26
...	3	27
...	28	28
...	177	5	1,013	29
...	2	2	30
別							
...	3	31
...	23	32
...	29	173	33
...	34
...	23	94	35
...	14	29	36
...	7	120	37
...	2	38
...	19	151	39
...	1	2	40
...	18	155	41
...	7	104	42
...	1	43
...	3	44
...	32	77	45
...	22	64	46
...	6	5	46	47

昭和十五年

7. 臺中地方法院各種事件數 昭和十五年

事件別	總數	舊受 (昭和十四年末濟)		既濟	未濟
		新受	既濟		
總數	18,666	1,872	17,294	16,226	2,440
民事第一審單獨事件	2,070	631	1,439	1,526	544
民事第一審合議事件	622	321	301	272	350
民事第二審事件	554	332	222	255	299
刑事第一審單獨事件	505	14	491	479	26
刑事第一審合議事件	51	7	44	41	10
刑事第二審事件	54	4	50	52	2
豫審事件	17	4	13	10	7
刑事略式事件	1,781	44	1,737	1,425	356
督促事件	1,953	...	1,953	1,953	...
執行事件	334	75	259	214	120
執達事件	9,299	277	9,022	9,018	281
假差押假處分事件	479	2	477	476	3
非訟事件	470	8	462	406	64
破產事件	8	2	6	3	5
和解事件	14	4	10	14	...
民事共助事件	77	8	69	65	12
刑事共助事件	1	...	1	1	...
相續未定地整理事件	369	133	236	9	360
民事抗告事件	8	6	2	7	1

8. 登記件數 昭和十五年

登記官廳	件數			簡數	登錄稅 及手数料	執務 人員	一人ノ分 擔個數
	不動產 登記	船舶	商業 其他				
總數	80,699	...	3,509	193,981	1,191,061	7,831	24.77
木 鹿	10,828	...	1,109	35,055	295,599	963	36.40
臺 原	5,004	...	297	12,507	78,705	584	21.42
東 勢	2,387	...	98	6,006	31,876	584	10.28
大 甲	8,839	...	316	26,499	218,147	882	30.04
彰 化	13,960	...	550	31,682	186,196	1,167	27.15
員 林	10,840	...	394	19,865	107,680	894	22.22
北 斗	11,095	...	198	19,976	103,528	891	22.42
南 投	10,762	...	311	22,721	87,508	730	31.12
埔 里	3,425	...	144	9,566	47,109	596	16.05
竹 山	3,559	...	92	10,104	34,712	540	18.71

第一〇 警 察

10. 警 察

1. 警 察 官 署

昭和十五年

州及市郡	警務部	警察署	警察課	警察分室	派出所	駐在所	管轄區域
總 數	1	2	11	5	172	91	
臺 中 州	1						
臺 中 市		1			9		派出所 {新富町、橋町、初音町、錦町、桶町、梅ヶ枝町、 老松町、樹子脚、草湊}
彰 化 市			1		8		同 {東門、西門、北門外、南郭、朝桐脚、大竹、 阿夷、快官}
大 屯 郡				1	14		同 {北屯、四張犁、大坑、西屯、南屯、烏日、五 張犁、大里、霧峰、烏斗六、哆哩、大平、頭 汴坑、車籠埔}
登 原 郡				1	11		同 {頂街、翁子、潭子、社口、神岡、大雅、馬岡 厝、后里、月眉、屯子脚、七塊厝}
東 勢 郡				1	7	26	同 {大茅埔、石岡塔、石岡、土牛、新社、水底寮 麻竹坑}
							駐在所 {雪山坑、ロープゴー、マツカン、埋伏坪、大 陂、牛欄坑、白雪山、中坑坪、南勢、白冷、 經冷、久良橋、八仙山、明治、馬崙、烏來、 小潭寮、福坑、氣合、佳陽、達見、サラマオ 太保久、平岩山、志良節、右勝}
大 甲 郡				1	1	22	派出所 {大突寮、菁埔、秀水、高美、公館、北勢坑、 沙鹿、大庄、橋樑、發葛厝、三塊厝、龍井、 大肚、鎮分、龍目井、大甲、中庄、磁成、日 南、大安、頂後厝、井子頭}
彰 化 郡				1	1	23	同 {馬鳴山、秀水、埔姜崙、花壇、海埔厝、三家 春、嘉翠、新庄子、大霞田、和美、埤厝厝、 新港、線西、社口、蘇庄、同安寮、鹿港、北 頭水上、和美、洪福寮、外中、頂番婆、草港 尾}
員 林 郡				1		18	同 {東山、柴頭井、社頭、許厝寮、二水、鼻仔頭 田中、內寮、永靖、坡心、大村、蓮花池、溪 湖、崙子脚、舊館、埔墾、瓦磘、同安宅}
北 斗 郡				1	1	17	同 {田尾、海豐寮、溪洲、下厝、路口厝、小埔心 二林、丈八斗、萬興、竹塹、九塊厝、西港、 大城、王功、沙山、路上厝、三條圳}
南 投 郡				1	1	15	同 {牛山、樟厝坪、營盤口、鄉親寮、龍眼林、新 街、名間、瑛子脚、赤水、大庄、草屯、月眉 新庄、土城、雙冬}
新 高 郡				1	1	9	同 {水裡坑、外直塚、五城、魚池、木屐壠、水社 頭社、門牌寮、隘寮}
							駐在所 {人倫、糖大山、マモロロン、内茅埔、バクラ ス、カネトロン、カトクラン、イバホ、マン デルン、橋子脚、東埔、樂樂、對湖、觀高、 八通關、秀姑巒、望松、崙、ボクラウ、新高、 南、ヒノコン、治元、インヤン、望鄉、登丘 新鄉}
能 高 郡				1		8	派出所 {大爺、史港、烏牛欄、桃來坑、北山坑、龜子 頭、北港溪、國姓}
							駐在所 {龜子頭、水社、バイバラ、川中島、過坑、卓 社、武界、干卓島、霧社、萬大、イナゴ、眉 溪、櫻、マウツア、トロツク、トンバラ、富士 尾上、松原、能高、見晴、立憲、梅木、ハカ ン、白陶、マシトバカン、マレツバ、マカナ ワ、マリコロン、ムカアウフ、松嶺、良久社 追分、櫻ヶ峰、合歡山、石門、中原}
竹 山 郡				1		11	派出所 {東埔崎、社寮、頂林、過溪、勞水坑、桶頭、 鹿谷、小半天、大水坑、坪子頂、龜子頭}

2. 警察職員

年次及部署及部	總數	警視	警部	警部補	巡查	警手
昭和 10 ^{年度}	1,833	...	43	36	1,243	508
" 11.....	1,771	...	40	43	1,210	478
" 12.....	1,773	...	44	46	1,215	438
" 13.....	1,760	...	51	46	1,216	447
" 14.....	1,872	5	50	50	1,321	446
" 15.....	2,214	5	55	52	1,540	562

部署及郡別

昭和十五年末

部署及郡別	總數	警視	警部	警部補	巡查	警手
警務部.....	77	3	13	9	52	...
郡理審課.....	9	...	2	1	6	...
臺中警察署.....	148	1	4	4	139	...
彰化警察署.....	101	1	4	3	93	...
大屯郡.....	90	...	2	2	86	...
臺原郡.....	78	...	3	3	72	...
東勢郡.....	51	...	2	2	47	...
蕃地.....	281	...	1	2	101	177
大甲郡.....	122	...	4	3	115	...
彰化郡.....	106	...	3	2	101	...
員林郡.....	106	...	3	3	100	...
北斗郡.....	97	...	3	2	92	...
南投郡.....	83	...	2	2	79	...
新高郡.....	67	...	2	3	62	...
蕃地.....	308	...	1	3	118	186
鹿高郡.....	59	...	2	2	55	...
鹿山郡.....	369	...	2	4	164	199
竹山郡.....	62	...	2	2	58	...

3. 保甲及壯丁團

年次及部署	保甲			壯丁團			
	保數	保正	甲長	團數	團長	副團長	壯丁
昭和 10 ^{年度}	1,254	1,254	12,008	175	175	1,105	7,503
" 11.....	1,269	1,269	12,161	177	177	1,116	7,636
" 12.....	1,269	1,269	12,159	177	177	1,129	7,857
" 13.....	1,277	1,277	12,217	177	177	1,154	7,823
" 14.....	1,277	1,277	12,235	177	177	1,165	7,575
" 15.....	1,286	1,286	12,311	181	181	1,143	7,961

署郡別

昭和十五年末

署郡別	保數	保正	甲長	團數	團長	副團長	壯丁
臺中警察署.....	55	55	567	9	9	19	347
彰化警察署.....	63	63	632	9	9	58	366
大屯郡.....	116	116	1,001	14	14	111	660
臺原郡.....	110	110	1,025	12	12	87	581
東勢郡.....	44	44	430	8	8	44	315
大甲郡.....	143	143	1,392	23	23	140	1,055
彰化郡.....	182	182	1,751	22	22	151	1,095
員林郡.....	205	205	1,933	19	19	191	980
北斗郡.....	146	146	1,376	18	18	132	851
南投郡.....	104	104	1,017	16	16	100	746
新高郡.....	33	33	319	10	10	32	297
鹿高郡.....	35	35	380	9	9	29	310
竹山郡.....	50	50	488	12	12	49	358

8. 警 察 上

年次種別	順 序	總 數				警 察 官 =						
		總數	内地人	本島人	朝鮮人	外國人	總數	内地人	本島人	朝鮮人	外國人	
昭和	10 {家 船 人	1	347	38	307	...	2	118	24	92	...	2
		2	20	...	20
		3	4,556	74	4,453	7	22	1,173	37	1,131	2	3
"	11 {家 船 人	4	453	74	357	...	2	152	37	113	...	2
		5
		6	865	80	767	3	15	369	44	311	2	12
"	12 {家 船 人	7	408	71	365	...	2	191	37	152	...	2
		8	1	...	1
		9	953	93	851	...	9	465	61	400	...	4
"	13 {家 船 人	10	924	57	854	...	15	255	27	220	...	8
		11	1	...	1
		12	1,216	97	1,113	...	5	505	47	453	1	4
"	14 {家 船 人	13	690	137	554	...	2	166	53	132	...	1
		14
		15	1,037	160	869	...	8	506	86	416	...	2
"	15 {家 船 人	16	470	65	403	...	2	221	50	169	...	2
		17	3	...	3	3	...	3
		18	1,741	253	1,485	...	3	1,044	143	899	...	2
種												
遊覽ニ罹ラシ トセシ	{家 船 人	19	313	61	250	...	2	198	50	146	...	2
		20
		21	154	35	119	57	6	51
水難ニ罹リシ	{家 船 人	22	20	...	20	...	2	...	2
		23	3	...	3	...	3	...	3
		24	84	15	69	26	...	23
殺サレトセシ人	25	3	...	3	
傷セラレシ人	26	161	8	153	120	5	115	
傷セシ人	27	119	7	112	72	6	66	
自殺セトセシ人	28	112	1	111	80	...	80	
變死セトセシ人	29	18	...	18	7	...	7	
C消止シ家○失火放火 不審火ヲ消止シ家	30	96	4	92	15	...	15	
延焼ヲ消止シ家	31	41	...	41	6	...	6	
瘋 癪 者	32	51	6	45	43	6	37	
途上ニテ發病セシ人	33	64	...	64	29	...	29	
迷 兒	34	685	90	595	396	34	364	
泥 舟 者	35	290	91	196	...	3	210	86	122	...	2	
棄 兒	36	

ノ 救 護

人 民 =	官 民 協 力 =	順 序									
			總 數	内地人	本島人	朝鮮人	外國人	總 數	内地人	本島人	朝鮮人
53	1	52	176	13	163	1
...	20	...	20	2
465	11	452	2	2,918	26	2,870	5	17	3
65	4	61	216	33	183	4
186	6	182	1	307	30	274	...	3	6
72	5	67	175	29	146	7
...	1	...	1	8
239	10	229	249	22	222	...	5	9
66	4	60	603	24	574	10
1	...	1	11
224	18	206	487	32	453	...	1	12
112	10	102	415	94	320	...	1	13
...	14
241	40	201	290	34	250	...	6	15
110	11	99	139	4	135	16
...	17
363	55	308	333	55	278	...	1	18
別											
71	7	64	44	4	40	19
34	8	26	63	21	42	20
2	...	2	16	...	16	22
28	2	26	28	13	15	23
1	...	1	2	...	2	25
21	2	19	20	1	19	26
23	...	23	24	1	23	27
16	1	15	16	...	16	28
3	...	3	8	...	8	29
32	4	28	49	...	49	30
5	...	5	30	...	30	31
1	...	1	7	...	7	32
10	...	10	25	...	25	33
199	36	161	88	18	70	34
27	4	23	52	1	51	...	1	35
...	36

昭和十五年

9. 火 災 度 數 及

年次及郡及月	順序	火 災 數	人		損 害 見 積 額 總 數	家畜家禽			戸 數
			死	傷		死	傷	損 害	
昭 和 10	1	195	...	5	65,979	10	2	519	99
" 11	2	209	1	37	415,250	42	3	1,131	241
" 12	3	207	...	11	78,547	79	7	1,021	173
" 13	4	192	1	4	142,179	78	2	796	115
" 14	5	187	3	13	84,687	48	5	1,499	122
" 15	6	194	12	9	172,216	16	4	2,779	114
市 郡									
臺 中 市	7	16	1	2	22,048	7
彰 化 市	8	17	32,384	3	...	450	8
大 屯 郡	9	20	12,445	1	...	50	6
大 原 郡	10	18	2,492	7
東 勢 郡	11	8	1	1	5,466	5
大 甲 郡	12	18	2	...	12,604	3	2	615	17
彰 化 郡	13	15	26,733	1	...	95	9
員 林 郡	14	26	3	1	18,821	...	2	350	15
北 斗 郡	15	14	4	5	23,167	8	...	1,419	28
南 投 郡	16	11	7,877	2
新 高 郡	17	7	1	...	2,017	3
鹿 高 郡	18	13	1,970	3
竹 山 郡	19	9	4,192	4
月 別									
總 計	20	194	12	9	172,216	16	4	2,979	114
一 月	21	25	2	2	23,432	17
二 月	22	17	2,980	3	...	500	8
三 月	23	18	4,582	5
四 月	24	8	1,138	1	...	129	5
五 月	25	9	51,133	7
六 月	26	9	4	2	4,539	6
七 月	27	6	29,262	3	...	450	5
八 月	28	13	...	2	2,735	1	1	336	5
九 月	29	10	6,501	3	1	650	3
十 月	30	17	4	...	8,125	3	1	616	12
十 一 月	31	24	21,894	1	1	128	17
十 二 月	32	38	2	3	15,895	1	...	120	24

被 害 種 別

住 家			非 住 家			田 野		前記以外 財貨ノ損 害見積額	順 序
棟數	坪數	損害	棟數	坪數	損害	面積	損害		
90	993	16,613	81	676	7,280	106.20	5,444	36,123	1
172	5,171	123,513	102	755	6,999	90.11	1,498	282,110	2
87	938	39,779	86	622	7,615	544.70	12,244	17,888	3
62	1,322	41,302	92	693	20,323	113.77	6,830	71,928	4
118	1,571	47,860	82	565	17,120	77	5,966	12,242	5
112	1,645	28,883	92	1,348	34,912	91	8,006	97,436	6
別									
昭和十五年									
4	20	2,670	9	291	2,760	16,618	7
6	210	10,630	3	14	320	10	...	20,984	8
6	85	885	18	121	6,227	50	3,110	2,173	9
4	46	1,280	2	62	230	7	600	382	10
7	112	620	6	60	1,378	1	8	3,460	11
8	94	5,750	10	86	520	1	120	5,599	12
5	61	1,968	8	89	3,850	20,800	13
25	72	1,719	15	206	7,072	9,680	14
32	735	1,630	11	344	8,880	6	3,466	7,772	15
2	15	40	4	40	2,120	2	125	5,592	16
3	55	531	2	7	240	3	220	1,026	17
6	60	330	3	20	415	9	241	984	18
4	80	810	1	8	900	2	116	3,326	19
別									
昭和十五年									
112	1,645	28,883	92	1,348	34,912	91	8,006	97,436	20
17	242	1,949	10	267	2,285	8	1,043	16,153	21
9	86	563	10	40	419	16	1,160	338	22
5	66	870	10	82	1,087	43	2,463	162	23
5	57	491	4	37	422	24
7	172	6,340	1	7	10	1	90	44,693	25
7	99	2,590	4	33	120	1,829	26
5	152	609	2	86	20,030	8,173	27
6	52	274	5	56	343	1,727	28
4	36	525	4	78	773	7	1,500	3,053	29
7	177	5,033	10	196	1,112	1,364	30
15	127	3,835	8	284	5,672	12,259	31
24	379	5,804	13	183	2,639	15	1,750	5,587	32

10. 火 災 原 因

年次及市郡	順 序	總 數	放 火	電 氣	煙 突	火 油	洋 燈	電 氣	落 雷	吹 鼓
昭和 10.....	1	195	2	23	17	1	4	4	...	14
" 11.....	2	209	9	37	16	...	5	1	...	11
" 12.....	3	207	2	17	24	...	5	5	...	18
" 13.....	4	192	4	21	25	1	2	5	...	12
" 14.....	5	187	2	10	20	2	...	10
" 15.....	6	194	3	17	15	1	1	5	...	9
市 郡										
藤 中 市.....	7	16	1	3	2	1	...	1
彰 化 市.....	8	17	...	1	2	1	...	2
大 屯 郡.....	9	23	1	1	3	1
豊 原 郡.....	10	18	...	2	1	1
東 勢 郡.....	11	8	...	2
大 甲 郡.....	12	18	1	1	1	1
彰 化 郡.....	13	15	3
員 林 郡.....	14	26	...	1	2	1
北 斗 郡.....	15	14	...	1	1	2
南 投 郡.....	16	11	...	1	1	1
新 高 郡.....	17	7	...	1	...	1
能 高 郡.....	18	13	...	1
竹 山 郡.....	19	9	...	3	1	...	1

因 別 度 數

蚊煙	石油	火鉢	弄火	焚 不始末	火 不始末	焚 不始末	灰 不始末	山野火入	線香	マツチ	ローソク	其ノ他	不明	順 序
39	...	1	20	32	10	6	1	2	2	1	16	1	16	1
37	1	4	25	26	16	1	1	...	5	6	8	2	8	2
44	3	2	13	36	19	1	...	4	3	5	6	3	6	3
19	1	...	16	29	37	2	1	5	1	5	6	4	6	4
33	1	...	6	12	25	5	2	20	1	15	23	5	23	5
17	1	1	25	40	30	11	3	1	3	7	4	6	4	6
昭 和 十 五 年 度														
...	2	4	2	...	7	7
...	3	2	3	1	1	8	1	8
5	2	2	6	2	9	...	9
2	4	3	3	...	1	1	...	10	...	10
1	3	1	1	11	...	11
3	4	4	1	12	2	12
4	...	1	1	1	3	1	1	...	13	...	13
1	1	...	3	7	7	2	1	...	14	14
...	2	3	4	1	15	...	15
...	2	4	1	1	16	...	16
...	1	1	1	1	1	1	17	...	17
1	1	1	...	4	1	1	1	18	...	18
...	1	5	...	1	19	...	19

11. 消防組及組員數 (公設)

年次及市郡	總數	組員數											
		總數	組長	副組長	消防手								
					總數	內地人	本島人						
昭和 10	6	141	5	5	131	113	18						
" 11	7	202	7	7	188	164	24						
" 12	9	225	9	8	203	185	23						
" 13	9	256	9	8	239	212	27						
" 14	9	256	9	7	240	204	36						
" 15	9	240	8	8	224	183	41						
市 郡 別													
昭和十五年末													
臺中市	1	60	1	1	58	58	...						
彰化市	1	28	1	1	26	17	9						
臺原郡(臺原街)	1	21	1	1	19	13	6						
大甲郡(清水街)	1	21	1	...	20	14	6						
員林郡	1	24	1	1	22	16	6						
								員林街	1	1	16	9	7
								溪湖街	1	1	16	16	6
北斗郡(北斗街)	1	25	1	1	23	22	1						
鹿高郡(埔里街)	1	19	...	1	18	18	...						

12. 消防組主要機械器具 (公設)

年次及市郡	瓦斯噴射筒		水管車 (手挽)	筒用唧筒	救助器具	罐	警鐘蓋	望 樓							
	自動車	手 引													
昭和 10	7	...	7	4	369	5	2	1							
" 11	9	1	9	4	441	7	2	1							
" 12	12	...	11	4	687	9	2	3							
" 13	13	...	11	3	582	9	3	4							
" 14	13	...	6	3	579	9	4	4							
" 15	14	...	9	3	639	9	4	4							
市 郡 別															
昭和十五年末															
臺中市	2	...	2	1	93	1	...	1							
彰化市	2	1	79	1	1	...							
臺原郡(臺原街)	1	...	1	...	64	1	...	1							
大甲郡(清水街)	1	36	1	1	...							
員林郡	2	...	2	...	65	1	1	1							
									員林街	1	...	38	1	...	1
									溪湖街	1	...	51	1	...	1
北斗郡(北斗街)	1	...	1	...	73	1	1	...							
鹿高郡(埔里街)	1	...	1	...	44	1							

13. 民 有 銃 砲

昭和十五年末

種 別	總 數	內地人所有	本島人所有
總 數	3,110	3,110	...
軍 用 銃	1,785	1,785	...
非軍用銃	獵 銃	528	528
	教 練 銃	263	263
	拳 銃	304	304
	杖 銃	7	7
	霰 彈 銃	62	62
	射 的 銃
	山 砲	2	2
	空 氣 銃	65	65
	機 關 銃	73	73
	其 他	17	17

14. 營 業 銃 砲 及 火 藥

昭和十五年

種 別	單 位	前年末 現在	製 造	買 入	販 賣	亡 失	廢 棄	年 末 現 在
非軍用銃	總 數	43	...	3	7	39
	獵 銃	10	10
	拳 銃	23	...	3	2	24
	空 氣 銃	10	5	5
火 藥 (有 煙)	匁	19,965	...	17,500	32,845	4,620
爆 藥 (ダイナマイト)	"	26,520	...	600,000	606,960	19,560
火 工 品	實 包	發	828	98	215	711
	空 包	"
	雷 管	筒	19,465	70,500	79,755	10,210
	緩燃導火線 (一尺ノ燃燒時間十秒以上ヲ有スルモノ)	尺	5,181	59,235	62,906	1,510
煙 火	筒	4	...	562	561	5
爆 竹	"	44,708	...	141,529	160,730	...	1,583	23,924

15. 保安警察上取締諸營業者數……續 昭和十五年末

種 別	單位	前年末現在	本 年 末			
			總 數	內地人	本島人	外國人
銃砲修繕業……	人	2	2	2	…	…
銃砲商……	同	1	1	1	…	…
火藥販賣業……	同	1	1	1	…	…
煙火製造所……	箇所	…	…	…	…	…
煙火販賣業……	人	4	10	2	8	…
爆竹製造所……	箇所	…	…	…	…	…
爆竹販賣業……	人	190	112	1	111	…
刀劍販賣業……	同	5	5	5	…	…
鐵工場……	箇所	47	49	4	44	1
銀冶屋……	同	156	263	1	262	…
飾物及飾掛業……	人	86	98	2	95	1
冶金工場……	箇所	…	…	…	…	…
煉瓦及瓦製造所……	同	130	143	10	133	…
陶器製造所……	同	24	33	1	32	…
石灰製造所……	同	32	49	…	49	…
石灰貯藏所……	同	28	31	1	30	…
石油貯藏所……	同	92	86	22	64	…
マツチ製造所……	同	1	1	1	…	…
製糖工場……	同	27	21	12	14	…
製州工場……	同	8	9	…	9	…
電氣供給スル營業……	箇所	5	6	5	1	…
本種目列記以外ノ 原動機設置工場……	同	2,162	2,196	211	1,985	…
金銀細工場……	人	96	39	…	38	1
無 業 業……	人	1	1	1	…	…
講 會……	講數	144	109	37	72	…
公債株券又ハ債券 月賦販賣業……	人	12	10	5	5	…
信用告知業……	同	2	2	2	…	…
質 屋 業……	同	19	23	10	13	…
古 物 商……	同	1,408	1,402	29	1,373	…
競 賣 業……	同	6	4	3	1	…
蕃產物交換業……	同	…	1	…	1	…
印刷及彫刻業……	同	135	144	2	142	…

15. 保安警察上取締諸營業者數……續 昭和十五年末

種 別	單位	前年末現在	本 年 末			
			總 數	內地人	本島人	外國人
印 刷 業……	人	109	116	7	109	…
辯 護 士……	同	23	24	12	12	…
辯護士事務員……	同	57	52	…	52	…
代 書 業……	同	151	249	31	218	…
苦力請負業……	同	14	16	2	14	…
賣 卜 業……	同	296	280	…	280	…
道 士……	同	253	131	…	131	…
橋……	臺	366	337	…	337	…
橋 營 業……	人	238	260	…	260	…
橋 昇 夫……	同	887	825	…	825	…
造 船 場……	箇所	7	18	…	18	…
渡 船 場……	箇所	23	35	5	30	…
渡 船(竹筏ヲ含ム)……	隻	44	42	7	35	…
舢 舨(同)……	同	156	160	…	160	…
舢舨大(竹筏夫ヲ含ム)……	人	494	544	…	544	…
舟 仕……	同	220	291	…	291	…
支那船問屋……	同	…	…	…	…	…
私設鐵道(動力)……	線路數 哩數	18 166	7 193	7 193	…	…
私設軌道(人力)……	線路數 哩數	21 204	12 210	10 184	2 26	…
乘 用 自 動 車 { 自家用……	臺	78	99	66	31	…
{ 營業用 { 貨貨……	同	223	226	20	206	…
{ 乘合……	同	314	329	108	221	…
貨物自動車 { 自家用……	臺	88	89	50	39	…
{ 營業用……	同	290	295	65	230	…
自 動 自 轉 車……	同	153	110	19	81	…
自 動 車 運 轉 手……	人	1,982	1,753	111	1,642	…
在 來 牛 車……	臺	530	793	…	793	…
宿 車 { 改良牛(馬)車……	同	11,729	13,104	131	12,973	…
{ 其ノ他……	同	11,073	10,210	134	10,074	2
乘合自動車營業……	人	37	35	8	27	…

15. 保安警察上取締諸營業者數……終 昭和十五年末

種 別	單位	前年末現在	本 年 末			
			總 數	內地人	本島人	外國人
貨物自動車營業……	人	122	81	12	69	…
特殊自動車……	臺	40	31	22	9	…
自 轉 車……	同	78,837	78,303	4,273	73,984	46
自轉車販賣業……	人	261	250	5	245	…
旅 人 宿……	箇所	79	90	38	52	…
木 賃 宿……	同	92	85	…	85	…
下 宿 屋……	同	11	10	…	9	1
雇 人 周 旋 業……	人	5	7	…	3	4
料 理 屋……	同	253	220	46	170	4
飲 食 店……	同	598	657	44	612	1
貸 座 敷……	箇所	19	7	7	…	…
貸座敷雇人	人	3	6	3	3	…
	同	33	24	20	4	…
藝 妓……	同	74	156	20	136	…
娼 妓……	同	56	49	49	…	…
酌 婦……	同	511	581	118	463	4
遊 藝 家 人……	同	166	154	13	137	…
併 僱……	同	348	281	1	280	…
湯 屋……	箇所	21	21	3	18	…
貸 座 敷……	同	1	1	1	…	…
演 劇 場……	同	32	31	1	30	…
活動寫真常設館……	同	2	2	2	…	…
活動寫真說明者……	人	35	24	…	24	…
寫 真 業……	同	175	169	15	154	…
人 力 車 營 業……	同	455	453	…	453	…
同 上 車 夫……	同	503	462	…	462	…
人 力 車……	臺	439	460	1	459	…
遊 技 場 營 業……	人	283	228	…	228	…
家 畜 商……	人	…	…	…	…	…
煙火ヲ設ケテ火氣ヲ 使用スル營業	人	…	…	…	…	…

16. 遺失物及拾得物 昭和十五年

郡 署	件 數					通 貨 (圓)					物 品 (點)				
	遺失	拾得	遺失者ニ 還付	拾得者ニ 下付	其ノ他	遺失	拾得	遺失者ニ 還付	拾得者ニ 下付	其ノ他	遺失	拾得	遺失者ニ 還付	拾得者ニ 還付	其ノ他
總 數……	2,309	959	98	289	588	21,746	5,816	2,761	1,462	595	1,981	490	49	78	427
臺中警察署……	245	404	29	149	228	6,655	2,032	1,068	758	210	142	197	18	26	159
彰化警察署……	145	225	23	25	213	3,143	1,095	772	158	50	99	155	12	8	183
大 屯 郡……	309	17	4	17	1	2,630	157	206	48	1	283	12	1	8	…
臺 原 郡……	182	42	…	8	19	1,418	107	…	32	56	170	18	…	6	12
東 勢 郡……	76	20	1	9	5	569	203	99	34	7	62	5	…	2	…
大 甲 郡……	253	44	5	7	14	987	223	71	35	38	228	15	2	3	8
彰 化 郡……	177	15	…	16	17	525	98	…	130	59	189	6	…	4	5
員 林 郡……	370	52	7	9	66	30	549	174	41	91	370	39	10	4	51
北 斗 郡……	386	36	7	12	…	2,629	416	275	92	47	320	7	…	2	…
南 投 郡……	35	48	10	18	20	1,214	619	6	11	15	12	13	4	7	5
新 高 郡……	42	18	2	3	5	835	66	…	13	22	47	12	2	2	4
鹿 高 郡……	81	22	6	7	…	818	143	10	64	…	59	8	…	4	…
竹 山 郡……	5	16	4	9	…	294	109	80	43	…	…	3	…	2	…

17. 即決ニ依ル徴收金成績 昭和十五年

種 別	即決言渡金額			處分既済					徴收未済			
	總數	前年越高	本年中	總數	收納	機刑 執行	徴收既済			總數	未確定	確定
							總數	正式裁 判請求	其ノ他			
總 數……	159,724	4,515	155,208	157,241	154,606	2,483	153	…	153	2,482	656	1,827
罰 金……	68,674	4,340	64,334	66,488	64,653	1,685	150	…	150	2,186	380	1,806
料 料……	88,564	175	88,389	88,268	87,467	798	3	…	3	296	275	21
沒 收 金……	2,415	…	2,415	2,414	2,414	…	…	…	…	1	1	…
追 徴 金……	71	…	71	71	71	…	…	…	…	…	…	…

18. 新聞紙ノ配布

昭和十五年

配布先	臺灣新聞 (日刊)	青果時報 (半月刊)	向陽 (月刊)
總 數.....	15,300	1,300	2,325
島 內			
總 數.....	15,069	587	2,305
臺北州.....	865	117	29
新竹州.....	2,810	17	3
臺中州.....	9,130	217	2,267
臺南州.....	1,468	64	2
高雄州.....	584	163	1
臺東廳.....	84	...	1
花蓮港廳.....	74	9	1
澎湖廳.....	54	...	1
內 地.....	181	669	20
樺 太.....
朝鮮.....
關 東 廳.....
南 洋 廳.....
外 國.....	50	44	...

本表ハ日刊ニアルヲテハ十二月末日ノ發行部數、月刊ニアルヲテハ十二月分ノ發行部數、半月刊ニアルヲテハ十二月分最後ノ一回ノ發行部數ナリ

19. 雜誌ノ配布

昭和十五年

配布先	臺中州教育 (月刊)	臺中商工 會議所報 (月刊)	方面時報 (月刊)	新 富 (月刊)	水利協會報 (月刊)
總 數.....	2,273	806	1,250	1,000	1,197
島 內					
總 數.....	2,273	801	1,245	1,000	1,194
臺北州.....	5	36	5	1,000	10
新竹州.....	5	6	5	...	3
臺中州.....	2,250	731	1,225	...	1,169
臺南州.....	5	10	5	...	3
高雄州.....	5	14	5	...	3
臺東廳.....	1	1	2
花蓮港廳.....	1	2	2
澎湖廳.....	1	1	2
內 地.....	...	5	5	...	3
樺 太.....
朝鮮.....
關 東 廳.....
南 洋 廳.....
外 國.....

本表ハ新聞紙ノ配布ニ準シテ最後ノ一回ノ發行部數ナリ

第一一 理 蕃

11. 理 善

1. 善 社 戸 口

年次種族及郡	社數	戸數	人 口			配偶者	壯丁數	
			總數	男	女			
昭和 10	總數.....	73	2,304	14,022	7,099	6,923	3,271	3,858
	マイナル.....	51	1,569	6,662	3,308	3,354	1,443	1,868
	アモン.....	42	724	7,264	3,734	3,530	1,812	1,955
	ソオウ.....	...	11	96	57	39	17	35
" 11	總數.....	64	2,305	13,953	7,061	6,892	3,215	3,603
	マイナル.....	32	1,576	6,747	3,359	4,388	1,454	1,777
	アモン.....	31	718	7,110	3,644	3,466	1,746	1,792
	ソオウ.....	1	11	95	58	38	15	34
" 12	總數.....	58	2,283	13,724	6,919	6,805	3,164	3,583
	マイナル.....	51	1,555	6,802	3,368	3,434	1,441	1,737
	アモン.....	26	717	5,824	3,495	3,329	1,703	1,813
	ソオウ.....	1	11	93	56	42	15	33
" 13	總數.....	57	2,261	13,713	6,926	6,787	3,179	3,560
	マイナル.....	31	1,530	6,828	3,395	3,433	1,453	1,752
	アモン.....	25	722	6,779	3,474	3,305	1,708	1,776
	ソオウ.....	1	9	106	57	49	18	52
" 14	總數.....	59	2,189	13,500	6,780	6,720	6,294	3,429
	マイナル.....	31	1,476	6,904	3,410	3,494	3,008	1,728
	アモン.....	27	704	6,452	3,311	3,171	3,244	1,689
	ソオウ.....	1	9	114	59	55	46	12
" 15	總數.....	45	2,165	13,353	6,690	6,663	6,246	3,533
	マイナル.....	31	1,463	6,878	3,382	3,496	3,050	1,746
	アモン.....	13	693	6,354	3,248	3,106	3,186	1,776
	ソオウ.....	1	9	121	60	61	50	11
			郡	別	昭和十五年末			
東勢郡	マイナル.....	10	320	1,570	788	782	670	368
新高郡	アモン.....	9	487	4,508	2,278	2,230	2,156	1,184
	ソオウ.....	1	9	121	60	61	50	11
能高郡	マイナル.....	21	1,143	5,308	2,594	2,714	2,880	1,378
	アモン.....	4	206	1,846	970	876	1,050	592

2. 舊地ニ於ケル警備及撫育所

Table with 9 columns: 年次及郡, 駐在所, 教育所, 公 醫 診療所, 療養所, 交易所, 産 業 指導所, 養 蠶 指導所, 高砂族 牧 場. Rows for years 10-15.

郡 別 昭和十五年末

Table with 9 columns: 年次及郡, 駐在所, 教育所, 公 醫 診療所, 療養所, 交易所, 産 業 指導所, 養 蠶 指導所, 高砂族 牧 場. Rows for 東 勢 郡, 新 高 郡, 能 高 郡.

3. 目的別舊地出入者 昭和十五年

Table with 10 columns: 郡及種族, 總 數, 視 察, 調 査, 商 用, 入 湯, 訪 問, 林 産 物 採 取, 登 山, 其ノ他. Rows for 總 數, 東 勢 郡, 新 高 郡, 能 高 郡, categorized by 種族.

4. 舊 地 出 入 者 昭和十五年

Table with 15 columns: 郡, 總 數, 内地 人, 本 島 人, 朝 鮮 人, 外 國 人, 舊地取締規則第三條ニ依リ... 舊地取締規則第一條第... 舊地取締規則第五條第一...

5. 高砂族學齡兒童

Table with 10 columns: 年次及郡, 總 數, 就 學 者 (總 數, 教育所 在 學 者, 教育所 卒 業 者), 不 就 學 者 (總 數, 未 だ 教 育 所 ニ 入 ラザル 者, 教 育 所 中 途 退 學 者), 就 學 ノ 始 期 ニ 達 セ ザル 者. Rows for years 10-15.

郡 別 昭和十五年度

Table with 10 columns: 年次及郡, 總 數, 就 學 者, 不 就 學 者, 就 學 ノ 始 期 ニ 達 セ ザル 者. Rows for 東 勢 郡, 新 高 郡, 能 高 郡.