



明治三十一年九月 告示 内務省第九十二號 (秋田縣)

西子 村 目吉	平象 名 澤	龜 名 島	矢本 町 莊	下北 利手	上北 内	岩見 岡	船和 田	豐種 島	種戶 平川	仁米 添	豐井 田	新 名 島	牛新 町 邊	淺橋 内	櫻 口	鹿 川	北 原	中 田	北 原	
三〇三 五九一	三三四 四二九	三三四 四二九	三三四 四二九	三三四 四二九	三三四 四二九	三三四 四二九	三三四 四二九	三三四 四二九	三三四 四二九	三三四 四二九	三三四 四二九	三三四 四二九	三三四 四二九	三三四 四二九	三三四 四二九	三三四 四二九	三三四 四二九	三三四 四二九	三三四 四二九	
神宮 寺	金大 澤	六角 名	下道 北	松大 川	上下 内	岩北 内	南南 内	小石 内	下玉 内	東東 内	舘瀧 内	西舘 内	直直 内	川川 内	院院 内	小上 内	上上 内	金金 内		
三二一 一七三	五八六 九五四	六四一 二四三	二二二 七四九	二二二 七四九	二二二 七四九	二二二 七四九	二二二 七四九	二二二 七四九	二二二 七四九	二二二 七四九	二二二 七四九	二二二 七四九	二二二 七四九	二二二 七四九	二二二 七四九	二二二 七四九	二二二 七四九	二二二 七四九	二二二 七四九	二二二 七四九
院岩 内	川黑 勝	鏡鏡 四	旭旭 町	阿館 氣	大八 合	沼里 森	福吉 木	陸陸 見	植植 地	三十 合	醍醍 重	榮榮 字	山山 内	角淺 川	增增 舞	橫橫 田	町町 鹿	米米 野	上上 野	下下 野
八一九 六八二	二二二 一四二	二二二 一四二	二二二 一四二	二二二 一四二	二二二 一四二	二二二 一四二	二二二 一四二	二二二 一四二	二二二 一四二	二二二 一四二	二二二 一四二	二二二 一四二	二二二 一四二	二二二 一四二	二二二 一四二	二二二 一四二	二二二 一四二	二二二 一四二	二二二 一四二	二二二 一四二

柴大 平	曙曙 湯	錦錦 木	小屋 坂	毛馬 内	花馬 輪	町鹿 角	飛吹 島	高川 浦	遊遊 行	西遊 岡	南南 佐	西遊 田	日遊 佐	大遊 向	一本 寺	上上 條	北北 原	中中 原	北北 原	
三四二 六五七	三四二 六五七	三四二 六五七	三四二 六五七	三四二 六五七	三四二 六五七	三四二 六五七	三四二 六五七	三四二 六五七	三四二 六五七	三四二 六五七	三四二 六五七	三四二 六五七	三四二 六五七	三四二 六五七	三四二 六五七	三四二 六五七	三四二 六五七	三四二 六五七	三四二 六五七	三四二 六五七
南廳 本	拂拂 月	船船 越	内内 王	富富 川	馬馬 日	馬馬 日	面一 日	一大 井	上下 井	豐豐 田	飯飯 久	大金 新	上下 新	飯飯 旭	外外 旭	旭旭 島	太太 川	廣廣 平	五五 目	土土 崎
三五二 一〇五	三五二 一〇五	三五二 一〇五	三五二 一〇五	三五二 一〇五	三五二 一〇五	三五二 一〇五	三五二 一〇五	三五二 一〇五	三五二 一〇五	三五二 一〇五	三五二 一〇五	三五二 一〇五	三五二 一〇五	三五二 一〇五	三五二 一〇五	三五二 一〇五	三五二 一〇五	三五二 一〇五	三五二 一〇五	三五二 一〇五
澤真 口	二二 中	西西 館	東東 葛	大矢 立	花花 岡	釋釋 内	長長 木	上下 沿	山山 沿	早早 子	飯飯 座	七七 澤	坊坊 葉	榮榮 葉	阿阿 合	屬屬 所	十十 館	大大 北	川川 秋	寺寺 田
二二二 八四四	二二二 八四四	二二二 八四四	二二二 八四四	二二二 八四四	二二二 八四四	二二二 八四四	二二二 八四四	二二二 八四四	二二二 八四四	二二二 八四四	二二二 八四四	二二二 八四四	二二二 八四四	二二二 八四四	二二二 八四四	二二二 八四四	二二二 八四四	二二二 八四四	二二二 八四四	二二二 八四四
上下 川	森森 岳	金金 網	扇扇 淵	鶴鶴 形	宮宮 根	響響 梅	種種 場	荷荷 井	二二 毛	紉紉 琴	藤藤 盤	常常 川	瑞瑞 館	瑞瑞 目	東東 雲	檜檜 山	能能 代	能能 山	荒荒 本	前前 阿
一一一 九九八	一一一 九九八	一一一 九九八	一一一 九九八	一一一 九九八	一一一 九九八	一一一 九九八	一一一 九九八	一一一 九九八	一一一 九九八	一一一 九九八	一一一 九九八	一一一 九九八	一一一 九九八	一一一 九九八	一一一 九九八	一一一 九九八	一一一 九九八	一一一 九九八	一一一 九九八	一一一 九九八

明治三十一年九月 告示 内務省第九十二號 (秋田縣)

西馬音內村名 天野 藤野 鹿野 成野 成成			小町 遠敷 津波 津波 津波 津波			東社木六麻下上東一上下河			丸村 島 戸 原 嶺 水 江 井 岳 井 岳 井 岳		
三、四、六一			一、九、五四			一、九、五四			三、二、四		
仙田明新元三山秋横小銀三皆稻三川胸西東			與知中口今遠國宮野松三熊瓜島内西露			飯田三田田宮敷宮川水永宅川生羽海津			大 安 四 十 呂		
三、四、六一			一、九、五四			一、九、五四			三、二、四		
東 郷 浦 井 村 三 方 郡			和 大 加 本 和 佐 内 背 高 村 名			津 國 名 比 寺 比 谷 島 野 岡 島 保 東 西 島 田 合 島			野 野 集 郷 寺 郷 保 部 莊 關 麻 石 江 部 鹿 棟 田 畝 郷 井 岳 井 岳 井 岳		
三、四、六一			二、一、二、三、四			一、二、三、四、五			二、三、四、五、六		

勝村 山 乾 小 羽 上 下 西 上 下 石 五 坂 宮 平 精 北 村 野 北 荒 鹿 選 武 町 南 村 日 子 南 野 保 山										勝村 山 乾 小 羽 上 下 西 上 下 石 五 坂 宮 平 精 北 村 野 北 荒 鹿 選 武 町 南 村 日 子 南 野 保 山									
七、〇、五、五										七、〇、五、五									
立 河 眼 下 上 岡 栗 南 北 片 中 神 舟 新 國 北 味 北 歸 坂 河 界 鹿 今 宅 瀨 南 北										立 河 眼 下 上 岡 栗 南 北 片 中 神 舟 新 國 北 味 北 歸 坂 河 界 鹿 今 宅 瀨 南 北									
三、五、四、七										三、五、四、七									
安 山 鹽 月 矢 那 分 動 篠 鹽 橋 黒 作 庄 山 勅 東 東 西 河 南 三 福 瀬 三 大 町 聖 寺										安 山 鹽 月 矢 那 分 動 篠 鹽 橋 黒 作 庄 山 勅 東 東 西 河 南 三 福 瀬 三 大 町 聖 寺									
二、三、二										二、三、二									

明治三十一年九月 告示 内務省第九十二號 (石川縣)







島根縣																					
津島郡						美濃郡															
野加	大御	生法	吉馬	津武	津武	津武	津武	津武	津武	津武	津武	津武	津武	津武	津武	津武	津武	津武	津武	津武	津武
二	一	一	一	一	一	一	一	一	一	一	一	一	一	一	一	一	一	一	一	一	一
四	三	三	九	八	七	四	三	四	一	五	七	二	三	三	七	五	七	三	三	六	一
〇	六	一	〇	〇	三	一	四	一	三	五	五	一	四	一	三	一	四	一	三	一	二
三	〇	五	二	一	〇	三	〇	五	二	一	〇	三	〇	五	二	三	〇	五	二	一	〇

島根縣																											
津島郡												美濃郡															
津島郡				津島郡				津島郡				津島郡				美濃郡				美濃郡				美濃郡			
津島郡				津島郡				津島郡				津島郡				美濃郡				美濃郡				美濃郡			
津島郡				津島郡				津島郡				津島郡				美濃郡				美濃郡				美濃郡			
津島郡				津島郡				津島郡				津島郡				美濃郡				美濃郡				美濃郡			







東本神津赤瀨郷山神佐草	野川三深手引大坪春市于中上下森奈本水
之	津岩岩 其 之
郷 郷坂月分手島波戸	限上口吉津城野野生日 田原成成脇津庄庄
一、二、三、一、二、一、一、一、一、九	二、三、一、二、一、二、一、二、一、三、一
六、五、八、九、六、五、三、八、三、四、〇	二、二、六、二、七、四、二、九、二、三、九、〇
二、二、六、一、二、五、〇、〇、〇、一、七	五、五、五、二、二、〇、九、五、八、五、七、五
〇、四、八、〇、一、一、九、五、六、九、四	三、六、三、八、七、〇、八、九、四、八、七、六
九、五、五、〇	一、三、二、五、八、六、四、三、八
九、五、五、〇	一、三、二、五、八、六、四、三、八

大手日玉東	吉下豐上上有宜津川松	高	岩日大福管大富日池淺阿服
成	川竹竹有	村	町上
賀莊里川羽	上川莊野莊漢漢懶川面山	梁	房田近井谷谷和山美田尾曾部
三、四、三、一、三	一、一、二、二、〇、〇、二、二、二、二	六、〇、九、一	一、一、二、三、一、二、二、一、一、二、二
三、三、四、七、七	四、八、四、〇、〇、六、三、九、四、七	一、一、二、三、一、二、二、一、一、二、二	五、八、四、一、〇、九、五、八、一、〇
九、〇、〇、三、一	七、七、八、五、一、七、七、五、七、七	一、一、二、三、一、二、二、一、一、二、二	二、八、五、四、一、三、二、六、一、〇
一、六、八、二、〇	一、七、四、八、五、七、二、四、四、七	一、一、二、三、一、二、二、一、一、二、二	九、二、六、一、三、二、六、一、〇
二、二、二、二、四、二	四、三、六、三	二、二、二、二、二、二、二、二、二、二	四、二、二、二、二、二、二、二、二、二
二、二、二、二、四、二	四、三、六、三	二、二、二、二、二、二、二、二、二、二	四、二、二、二、二、二、二、二、二、二
二、二、二、二、四、二	四、三、六、三	二、二、二、二、二、二、二、二、二、二	四、二、二、二、二、二、二、二、二、二
二、二、二、二、四、二	四、三、六、三	二、二、二、二、二、二、二、二、二、二	四、二、二、二、二、二、二、二、二、二
二、二、二、二、四、二	四、三、六、三	二、二、二、二、二、二、二、二、二、二	四、二、二、二、二、二、二、二、二、二
二、二、二、二、四、二	四、三、六、三	二、二、二、二、二、二、二、二、二、二	四、二、二、二、二、二、二、二、二、二
二、二、二、二、四、二	四、三、六、三	二、二、二、二、二、二、二、二、二、二	四、二、二、二、二、二、二、二、二、二
二、二、二、二、四、二	四、三、六、三	二、二、二、二、二、二、二、二、二、二	四、二、二、二、二、二、二、二、二、二

落深福狩可 村町 小日久月伴安緣八川東西祇山長三 飛大深沖三津鹿中	沼渡 久 田榎柿江 高茂川
合川木川部 宮內浦地山 井木內原原圓本東篠	田榎柿江 高茂川
三〇〇九 三二六七八 二二六七八 二二六七八	二二六七八 二二六七八 二二六七八
吉町高田	三鈴飯總大三中口
南本壬八川新大山中雄八戸筒上殿加安原都吉	三鈴飯總大三中口
鹿河	縣川蝦室山林入原田
田方地生重迫庄朝迴野原轄內賀殿賀計野 谷坂	縣川蝦室山林入原田
二二四二 二二四二 二二四二	二二四二 二二四二 二二四二
吉村土賀	根原野
內三竹西 井三秋市志長有坂戸小甲粟船來北川生本橫丹高可鄉刈根	根原野
賀津原條 茂原田越川屋田保 島田立屋佐原 根桑 田比原愛野田野	根原野
一七六 一七六 一七六	一七六 一七六 一七六
西東造西東賀莊東下早三野中內川仁慶阿鄉乃下中上板下鄉下熊吉原川寺御 志志 高高 田津 海 美照黑黑 三 野 園	西東造西東賀莊東下早三野中內川仁慶阿鄉乃下中上板下鄉下熊吉原川寺御
和賀屋屋永野野野原口路切跡尻方 賀原尾瀬瀬城永田見跡川 上西宇	和賀屋屋永野野野原口路切跡尻方 賀原尾瀬瀬城永田見跡川 上西宇
四三三三三二二一三三二二 二三五五八 八二二二二 一三三三三 一三五五八 二三五五八	四三三三三二二一三三二二 二三五五八 八二二二二 一三三三三 一三五五八 二三五五八

和三秩吉 作布君河原八酒川板 三 甲有拔安知太水下稻中上龜黑五 原村三 耶領領領	和和三秩吉 作布君河原八酒川板 三 甲有拔安知太水下稻中上龜黑五
田坂原舍 籍木野田内 次河地木 次 次 奴田湯田和丸屋家草家谷目	田坂原舍 籍木野田内 次河地木 次 次 奴田湯田和丸屋家草家谷目
三二五 六三三三三三二二三三三 五 二 一 三 七 五 八 二 八 七 七 〇二八五 五九九一八九三三五五五 三三六 三三六 三三六 三三六 三三六 三三六	三二五 六三三三三三二二三三三 五 二 一 三 七 五 八 二 八 七 七 〇二八五 五九九一八九三三五五五 三三六 三三六 三三六 三三六 三三六 三三六
海町安內內野村 敷峯本高庄 帝久東田八小八美西 八川田神 市 藝東西北南北山和 蘇信田 原 上釋代城森轄可鏗登城 可轄西幸杉	海町安內內野村 敷峯本高庄 帝久東田八小八美西 八川田神 市 藝東西北南北山和 蘇信田 原 上釋代城森轄可鏗登城 可轄西幸杉
三三三三二四四 三三三三三 二一四一三三三 二一四一三三三 二一四一三三三 二一四一三三三	三三三三二四四 三三三三三 二一四一三三三 二一四一三三三 二一四一三三三 二一四一三三三
廿町浦瀨子戶固山田 瀨瀨 海 保	廿町浦瀨子戶固山田 瀨瀨 海 保
市 伯島島島島屋原田島浦屋 野山庄野野野賀田越島中賀品山坂田 庄	市 伯島島島島屋原田島浦屋 野山庄野野野賀田越島中賀品山坂田 庄
二七四三一二五七一九一七五 一六五 一三三 一三三 一三三 一三三 一三三 一三三 一三三	二七四三一二五七一九一七五 一六五 一三三 一三三 一三三 一三三 一三三 一三三 一三三
高吉四津淺三友玖上水砂粟木油大小玖大地宮原平觀八河石五井古草已 嚴 田和和田原和原島內内谷野見竹方波野前內 長音轄內內市口田津斐	高吉四津淺三友玖上水砂粟木油大小玖大地宮原平觀八河石五井古草已 嚴 田和和田原和原島內内谷野見竹方波野前內 長音轄內內市口田津斐
二二二二二 二二二二二 二二二二二 二二二二二 二二二二二 二二二二二 二二二二二 二二二二二 二二二二二	二二二二二 二二二二二 二二二二二 二二二二二 二二二二二 二二二二二 二二二二二 二二二二二 二二二二二



明治三十一年九月 告示 內務省第九十二號 (和歌山縣)

赤大津郡	三村	仙三	深仙	倭深	日深	向津	萩村	櫻村	山櫻	三山	明山	佐明	川明	生明	地明	德明	嘉明	高明	吉明	福明	大福
二七四二	七〇六六	八〇〇八	七〇〇八	二五八〇	四七五九	五二七四	一八二九	一八二九	七〇六六	三三三三	二二二二	二二二二	二二二二	二二二二	二二二二	二二二二	二二二二	二二二二	二二二二	二二二二	二二二二
宇賀郡	須賀	福賀	須賀	小賀	田賀	六賀	見賀	六賀	田賀	萬賀	和歌山縣	和歌山縣	和歌山縣	和歌山縣	和歌山縣	和歌山縣	和歌山縣	和歌山縣	和歌山縣	和歌山縣	和歌山縣
二七九一	二七〇一	二七〇一	二七〇一	二七〇一	二七〇一	二七〇一	二七〇一	二七〇一	二七〇一	二七〇一	二七〇一	二七〇一	二七〇一	二七〇一	二七〇一	二七〇一	二七〇一	二七〇一	二七〇一	二七〇一	二七〇一
紀伊郡	三井	大井	大井	大井	大井	大井	大井	大井	大井	大井	大井	大井	大井	大井	大井	大井	大井	大井	大井	大井	大井
四〇〇二	三二五八	三二五八	三二五八	三二五八	三二五八	三二五八	三二五八	三二五八	三二五八	三二五八	三二五八	三二五八	三二五八	三二五八	三二五八	三二五八	三二五八	三二五八	三二五八	三二五八	三二五八
上野郡	野上	野上	野上	野上	野上	野上	野上	野上	野上	野上	野上	野上	野上	野上	野上	野上	野上	野上	野上	野上	野上
二二二二	二二二二	二二二二	二二二二	二二二二	二二二二	二二二二	二二二二	二二二二	二二二二	二二二二	二二二二	二二二二	二二二二	二二二二	二二二二	二二二二	二二二二	二二二二	二二二二	二二二二	二二二二
大東郡	大東	大東	大東	大東	大東	大東	大東	大東	大東	大東	大東	大東	大東	大東	大東	大東	大東	大東	大東	大東	大東
二二二二	二二二二	二二二二	二二二二	二二二二	二二二二	二二二二	二二二二	二二二二	二二二二	二二二二	二二二二	二二二二	二二二二	二二二二	二二二二	二二二二	二二二二	二二二二	二二二二	二二二二	二二二二
東牟婁郡	東牟	東牟	東牟	東牟	東牟	東牟	東牟	東牟	東牟	東牟	東牟	東牟	東牟	東牟	東牟	東牟	東牟	東牟	東牟	東牟	東牟
二二二二	二二二二	二二二二	二二二二	二二二二	二二二二	二二二二	二二二二	二二二二	二二二二	二二二二	二二二二	二二二二	二二二二	二二二二	二二二二	二二二二	二二二二	二二二二	二二二二	二二二二	二二二二
新宮郡	新宮	新宮	新宮	新宮	新宮	新宮	新宮	新宮	新宮	新宮	新宮	新宮	新宮	新宮	新宮	新宮	新宮	新宮	新宮	新宮	新宮
一三九五	一三九五	一三九五	一三九五	一三九五	一三九五	一三九五	一三九五	一三九五	一三九五	一三九五	一三九五	一三九五	一三九五	一三九五	一三九五	一三九五	一三九五	一三九五	一三九五	一三九五	一三九五

妙大	信名	應信	端信	山端	岸端	紀端	宮端	富端	學端	九端	河端	見端	天端	高端	花端	湯端	宮端	保端	廣端	南端	津端	藤端	田端
一五二一	一五二一	一五二一	一五二一	一五二一	一五二一	一五二一	一五二一	一五二一	一五二一	一五二一	一五二一	一五二一	一五二一	一五二一	一五二一	一五二一	一五二一	一五二一	一五二一	一五二一	一五二一	一五二一	一五二一
御生	石屋	五島	岩屋	城山	五山	安山	八山	赤山	御坊	南坊	和坊	三坊	清坊	比坊	志坊	白坊	衣坊	由坊	東坊	西坊	藤坊	野坊	矢坊
一七七一	一七七一	一七七一	一七七一	一七七一	一七七一	一七七一	一七七一	一七七一	一七七一	一七七一	一七七一	一七七一	一七七一	一七七一	一七七一	一七七一	一七七一	一七七一	一七七一	一七七一	一七七一	一七七一	一七七一
川上	神川	上川	中川	上川	中川	上川	中川	上川	中川	上川	中川	上川	中川	上川	中川	上川	中川	上川	中川	上川	中川	上川	中川
一四四五	一四四五	一四四五	一四四五	一四四五	一四四五	一四四五	一四四五	一四四五	一四四五	一四四五	一四四五	一四四五	一四四五	一四四五	一四四五	一四四五	一四四五	一四四五	一四四五	一四四五	一四四五	一四四五	一四四五
津島	野上	東原	東原	東原	東原	東原	東原	東原	東原	東原	東原	東原	東原	東原	東原	東原	東原	東原	東原	東原	東原	東原	東原
二〇九八	二〇九八	二〇九八	二〇九八	二〇九八	二〇九八	二〇九八	二〇九八	二〇九八	二〇九八	二〇九八	二〇九八	二〇九八	二〇九八	二〇九八	二〇九八	二〇九八	二〇九八	二〇九八	二〇九八	二〇九八	二〇九八	二〇九八	二〇九八
萬三	長三	池三	池三	池三	池三	池三	池三	池三	池三	池三	池三	池三	池三	池三	池三	池三	池三	池三	池三	池三	池三	池三	池三
一〇〇〇	一〇〇〇	一〇〇〇	一〇〇〇	一〇〇〇	一〇〇〇	一〇〇〇	一〇〇〇	一〇〇〇	一〇〇〇	一〇〇〇	一〇〇〇	一〇〇〇	一〇〇〇	一〇〇〇	一〇〇〇	一〇〇〇	一〇〇〇	一〇〇〇	一〇〇〇	一〇〇〇	一〇〇〇	一〇〇〇	一〇〇〇
紀伊	紀伊	紀伊	紀伊	紀伊	紀伊	紀伊	紀伊	紀伊	紀伊	紀伊	紀伊	紀伊	紀伊	紀伊	紀伊	紀伊	紀伊	紀伊	紀伊	紀伊	紀伊	紀伊	紀伊
一三九五	一三九五	一三九五	一三九五	一三九五	一三九五	一三九五	一三九五	一三九五	一三九五	一三九五	一三九五	一三九五	一三九五	一三九五	一三九五	一三九五	一三九五	一三九五	一三九五	一三九五	一三九五	一三九五	一三九五

明治三十一年九月 告示 內務省第九十二號 (和歌山縣) 六二五

明治三十一年九月 告示 内務省第九十二號 (香川縣)

重郎岩江 清里倉原	關町 美屋	木中三川山 馬平枝山田	東學桑鴨西森牛 瀨山島川島尾山島	牛森鴨桑學東山 島尾川島山田	林伊久大市八土柳 瀨勝侯香輪成島	北 波瀨
五 一七 七四	六 九七 三	三 三三 六	四 一四 八	五 三三 七	五 四四 七	三 一四 五
引小相 田海生	香川縣	三加井井池三三山佐箸登足三 庄廣川谷田編名谷地藏間代野	西東半口穴三一端貞半牛 祖祖平	好山山山山吹島宇山光山田	西東半口穴三一端貞半牛 祖祖平	牛半 田
五 〇三 三二	四 〇六 一	六 四四 六	四 四四 六	四 四四 六	四 四四 六	七 〇三 八
土村小 庄豆禮井戸岡上中鹿	香川縣	鷺津小鴨鴨志奧長遠石神五富松 木羽田田部莊度山尾田田前山田尾	丹福壽三白松 川生樂水松島原	川生樂水松島原	丹福壽三白松 川生樂水松島原	松島原
五 三三 四〇	六 三三 四〇	二 六五 七	二 六五 七	二 六五 七	二 六五 七	三 三三 四〇
栗宮 林脇	香川縣	西東十坂三林木川前鴻古庵 川田田河止谷 太添田元松治	豐四北大福坂苗安草西三二池大淵 田島海浦部田手羽田壁 都生田錦崎	田島海浦部田手羽田壁 都生田錦崎	豐四北大福坂苗安草西三二池大淵 田島海浦部田手羽田壁 都生田錦崎	田錦崎
五 一四 三二	三 二四 五	三 三三 三	三 三三 三	三 三三 三	三 三三 三	三 三三 三

六二七

加名村茂	德島縣	北玉九三本四請敷三小高佐七三小明高大四古田下太下上色勝那宇三 山口重里宮 川屋ノ口田本川川川神池島向座原里地田田川浦智井崎	村名
四 二七 四	德島縣	一 三三 二	三 二四 三
椿福橋見寶富中平羽今坂立 能野ノ津	德島縣	福高棚生多勝小 賀原銚野奈長占島	北南國佐上新沖加 勝井井那八茂
四 九二 五	德島縣	三 〇三 四	五 三三 四
浦石 庄井	德島縣	與上中下共川朝川川淺李赤日三阿 西頭頭頭頭陵上奧西東川岐内佐田部	澤坂宮日延相鷺新加大長 州水野茂
四 〇二 八三	德島縣	一 一六 九	一 一六 九
御松一大松榮板壁板佳應川北松堀大瀨鳴里 所島條山坂 西園東吉神内島茂江津戸門浦	德島縣	撫 野山野領山野志原畑田原	下丸神上阿高 分分川
四 六三 六四	德島縣	三 五五 四	三 五五 四

明治三十一年九月 告示 内務省第九十二號 (德島縣)

六二六

湖御伊神西京陸五粟河北正立淺灘生味雄朝道案桑湯	三道後町	温泉	野ノ	大坂	
中中	津湯		原江		
見幸登和島島野明川野條岡岩海波石生群美後鶴原山	名				
一、二、四、三、四、二、二、三、三、二、二、一、二、二、二、二、二、二、七、一、 八、二、四、一、五、七、二、三、三、一、八、二、〇、七、七、九、三、八、〇、七、 二、七、〇、一、八、一、〇、九、九、五、六、〇、九、一、一、七、五、八、二、三、 四、五、九、六、三、四、八、〇、三、九	七、 九、 五、 六、 〇、 六、 八				
有九龍鈍鴨清立窟下上櫻今	余垣坂荏拜浮南三石久小北川與新古久和柳				
朝朝	吉 吉 居 三				
高和岡川部水花田倉倉井 治	智土生本原志尤井内井米野井上島濱津枝船江				
二、二、二、一、二、二、二、二、六、一、四、 三、二、七、八、〇、四、六、四、八、一、三、 九、六、三、三、二、四、九、六、二、八、二、 八、一、九、三、七、六、三、一、七、九、五、 二	二、二、二、三、二、三、三、三、三、三、三、五、四、三、三、二、三、 一、八、三、五、六、四、三、八、七、六、七、一、〇、四、七、二、九、九、 三、三、〇、二、四、一、四、八、九、八、八、五、八、九、八、七、九、 七、一、二、一、九、五、二、八、六、九、八、九、四、三、二、二、三、六、				
高金新玉 西 歌菊總小大乃波波關岡宮鏡盛瀬西東岩生弓魚宮大津龜近日	止 戶伯伯				
津子濱津 條 居仙間岡西井万方濱前山浦 口崎方方城名削島窪山倉山見皆					
一、五、四、三、四、二、四、二、二、三、三、六、四、三、六、三、三、三、四、四、三、一、四、一、四、三、三、四、三、二、 七、五、九、一、四、三、二、四、二、〇、八、〇、八、三、四、七、三、四、五、三、九、二、六、六、一、八、六、五、六、五、九、 四、一、六、七、五、二、三、五、六、七、五、六、二、四、七、〇、〇、六、七、一、七、四、六、五、〇、一、 七、〇、七、五、七、七、八、七、四、七、一、三、二、三、七、七、二、一、三、九、七、六、〇、八、〇、二、八、六、八、八、					
庄楠三國壬多吉周福田中櫻千石小	大加水橋神大飯大中角泉船大多神垣				
生 足 周保 生 喜					
内河芳安川賀井布岡野川樹山根松 桑木茂見 戶拜町岡院萩野川木島濱柳生					
三、二、一、三、三、二、三、三、四、二、四、一、二、三、 一、九、五、七、六、〇、六、二、四、三、五、七、四、八、八、 四、二、一、四、五、八、五、八、〇、五、一、四、六、九、〇、 八、八、四、五、五、四、四、六、六、二、〇、二、九、三、五、	四、二、四、四、四、二、五、二、三、四、四、四、二、一、二、三、二、 二、九、二、〇、三、〇、四、八、五、一、八、三、五、四、九、 九、八、三、六、八、八、九、九、一、八、三、六、五、七、〇、六、 三、八、七、七、四、二、三、五、七、三、七、二、三、九、四、七、八、				

加王松林西金 坂 直離下中上並禮園川由池安安安川淺大百多一幫太東	阿 雄笠笠	原原	原上		
茂越山田庄山 出 野 島 島 居 居 居 打紙屋岡佐西西東原東野野相肥宮田田濱					
二、二、三、三、一、二、二、 二、三、八、九、七、四、二、 八、二、三、五、六、四、五	一、一、三、三、三、二、四、三、三、三、三、二、二、 七、五、一、二、〇、七、二、一、〇、六、三、二、二、 六、九、五、九、二、七、二、六、七、〇、七、一、六、二、	二、二、二、二、二、三、二、二、二、 三、三、三、三、三、四、三、三、三、 三、三、三、三、三、四、三、三、三、	三、二、三、三、二、三、二、三、 三、二、三、三、二、三、二、三、 三、二、三、三、二、三、二、三、	三、三、三、三、三、三、三、三、 三、三、三、三、三、三、三、三、 三、三、三、三、三、三、三、三、	五、五、五、五、五、五、五、五、 八、八、八、八、八、八、八、八、 七、七、七、七、七、七、七、七、 〇、〇、〇、〇、〇、〇、〇、〇、
南六 琴丸 坂長岡栗美造富法飯川土川宇 粉干邑山羽羽瀧畑陶山端府	那 那 勳 多 多	那 那 那 那 那 那 那 那			
那 平龜 珂本炭田熊合田熊寺野西器津津	那 那 那 那 那 那 那 那				
二、五、三、三、 五、三、四、一、 三、四、〇、七、	四、四、四、三、四、一、二、三、三、二、二、三、五、 四、一、六、〇、四、六、三、六、五、七、九、七、六、 一、一、七、三、八、九、四、八、八、一、三、九、五、 七、六、八、〇、〇、七、〇、五、九、二、八	二、一、一、四、二、二、二、二、二、四、三、四、三、 五、三、六、一、三、六、〇、〇、二、四、〇、八、三、八、 三、五、三、九、九、一、六、〇、九、二、四、四、六、 七、四、五、一、七、六、二、〇、四、四、六、八			
粟津七 豐吉麻善筆吉四白 多 高佐廣米與七十四官神櫻象高垂與龍郡	三 通 名 度 多見柳	那 那 那 那 那 那 那 那			
島内尾 野原田野寺岡原箇方 都 度島島島島箇柳條野野井柳條水北川家					
二、四、七、 四、四、八、 五、〇、九、 六、〇、三、	二、二、二、三、二、二、三、二、七、 九、四、八、三、五、四、三、七、七、 四、九、〇、二、一、九、九、五、六、三、 四、二、七、七、二、四、六、七、三、	一、二、三、二、二、二、二、二、三、二、二、二、三、 九、六、五、八、四、三、三、〇、八、一、七、四、八、四、六、九、 八、八、七、二、九、〇、六、四、二、七、九、六、七、四、五、二、 七、七、七、一、一、八、九、〇、三、四、六、九、〇、〇、九、八、二、			
和五萩中紀粟豐河辻一常高 觀 此財財神麻二上本桑比笠勝上下吉大諸	村 音 豐地 田 高 地 高 高				
田鄉原姬伊井田内 谷磐室 寺 田大野田田 宮野山山二田間瀨園津見間					
五、一、二、一、三、二、三、一、二、二、三、三、 四、八、一、五、三、七、二、三、六、四、二、一、 三、〇、三、二、七、六、七、〇、三、〇、二、一、 五、〇、六、二、八、三、九、九、二、〇、三、七	一、二、五、二、三、二、二、一、三、二、二、三、三、二、 七、五、五、〇、三、六、三、六、一、九、二、四、八、二、 一、六、〇、一、二、六、一、一、八、五、二、〇、四、八、七、 一、〇、五、一、四、〇、七、一、五、五、四、一、八、七、五、				

山	下	田	溪	中	橫	貞	惣	土	遊	高	野	魚	磯	狩	高	玉	吉	立	立	成	三	好	愛	日
字	字	字	字	字	字	字	字	字	字	字	字	字	字	字	字	字	字	字	字	字	字	字	字	字
山	上	田	溪	中	橫	貞	惣	土	遊	高	野	魚	磯	狩	高	玉	吉	立	立	成	三	好	愛	日
字	字	字	字	字	字	字	字	字	字	字	字	字	字	字	字	字	字	字	字	字	字	字	字	字
字	字	字	字	字	字	字	字	字	字	字	字	字	字	字	字	字	字	字	字	字	字	字	字	字
字	字	字	字	字	字	字	字	字	字	字	字	字	字	字	字	字	字	字	字	字	字	字	字	字
字	字	字	字	字	字	字	字	字	字	字	字	字	字	字	字	字	字	字	字	字	字	字	字	字
字	字	字	字	字	字	字	字	字	字	字	字	字	字	字	字	字	字	字	字	字	字	字	字	字
字	字	字	字	字	字	字	字	字	字	字	字	字	字	字	字	字	字	字	字	字	字	字	字	字
字	字	字	字	字	字	字	字	字	字	字	字	字	字	字	字	字	字	字	字	字	字	字	字	字

吉	德	川	上	金	上	金	川	二	村	字	之	松	三	中	中	寒	野	津	小	天	燕	關	別	宮	新	金	上	川	明	
田	岡	江	島	田	瀧	島	島	田	名	字	之	之	之	之	之	之	之	之	之	之	之	之	之	之	之	之	之	之	之	之
田	岡	江	島	田	瀧	島	島	田	名	字	之	之	之	之	之	之	之	之	之	之	之	之	之	之	之	之	之	之	之	之
田	岡	江	島	田	瀧	島	島	田	名	字	之	之	之	之	之	之	之	之	之	之	之	之	之	之	之	之	之	之	之	之
田	岡	江	島	田	瀧	島	島	田	名	字	之	之	之	之	之	之	之	之	之	之	之	之	之	之	之	之	之	之	之	之
田	岡	江	島	田	瀧	島	島	田	名	字	之	之	之	之	之	之	之	之	之	之	之	之	之	之	之	之	之	之	之	之
田	岡	江	島	田	瀧	島	島	田	名	字	之	之	之	之	之	之	之	之	之	之	之	之	之	之	之	之	之	之	之	之
田	岡	江	島	田	瀧	島	島	田	名	字	之	之	之	之	之	之	之	之	之	之	之	之	之	之	之	之	之	之	之	之
田	岡	江	島	田	瀧	島	島	田	名	字	之	之	之	之	之	之	之	之	之	之	之	之	之	之	之	之	之	之	之	之
田	岡	江	島	田	瀧	島	島	田	名	字	之	之	之	之	之	之	之	之	之	之	之	之	之	之	之	之	之	之	之	之









Table listing administrative divisions in Saseki Prefecture (佐賀縣) including village names and population figures. Columns include village names like 野津, 野上, 野下, etc., and corresponding population numbers.

Table listing administrative divisions in Kumamoto Prefecture (熊本縣) including village names and population figures. Columns include village names like 野津, 野上, 野下, etc., and corresponding population numbers.



明治三十一年九月 告示 內務省第九十二號 (鹿兒島縣)

須加飯野高小 久 村 木幸藤野尻原林 西諸縣郡	高沖三山高志西山庄五中 郡 之 和 十 名 崎水股口城池嶽田內市郷 北諸縣郡	市都本北福大根南細西 木井城方島東原郷田谷 北諸縣郡
一三三六四五二 八七六七一五 五〇四二〇九〇 七八四二五〇四	五五七三六四二四四四五 八二二二三一六三九六五 五二二二一九四三九三二 〇五〇六六五〇五〇四六	一一二二三六三一六四二 九八六七〇四九二八七 三四六九四八七一〇一 三八〇四九五九七一八
門伊恒岡 細延 川形富富 島岡 東諸縣郡	美郡川水上東西三三都下新富上高 穠米米 於穠 津農南城北夏夏納財郡北田田江鍋 東諸縣郡	穆倉八木綾本高 湯佐岡代脇 庄岡 東諸縣郡
七四七五 三三 九四九七 四六 一三八三 四三 五八一〇 四七〇	三六五三四二二三三三五二四三 一三三三二四二〇六九一九一 七六四二五七九八二二三九七 二六三六〇六一八四三〇七〇九	二二三二二三七六 一四〇二七三三 八九五三三三九 七八六七九五〇
蒲重帖加 生富佐木 村始 鹿兒島縣	椎田鞍三踏岩七岩上高 夕井千 村西 葉原岡所尿川折戶野穠 浦浦川海方方郷郷郷郷郷郷 鹿兒島縣	北南北東南北北西南東岩高 浦浦川海方方郷郷郷郷郷郷 鹿兒島縣
八四七二 五五五二 〇七五〇	六二一三四二四四二六 三七八三五七三二八三 一三六八四九四〇九六 五一六三七五一八五〇	五二五七六六三三四三五二八 〇七五九四八五五八八四三 四四三六三三三〇七四 八六七二〇九三二〇七九
垂牛大小田佐鹿高大新花西東內百始高 根根 始 串串之 村 水根占占代步屋眞城岡眞眞浦引眞山 鹿兒島縣	福敷東西國清東西栗吉橫牧溝山 屬山根分分分水山山野松川園邊田 鹿兒島縣	福敷東西國清東西栗吉橫牧溝山 屬山根分分分水山山野松川園邊田 鹿兒島縣
一四五六六二五〇二六二三六五四三九 九四九四五六二七三六九六四七〇五 一六二二一四八六三三〇六二八六〇 八六七三二四九三三〇一八一三二六	七四六九七五五六二五三六五四四 五六一五五八四八七二〇七五五 八二三九八三二九一九八七七 二六四一四三九九〇八〇九三	七四六九七五五六二五三六五四四 五六一五五八四八七二〇七五五 八二三九八三二九一九八七七 二六四一四三九九〇八〇九三

六四三

黑多須免木深四五川山大四中渡一神人 百吉大久水津湯佐田二日 樅葉仁 肥真 勝 球濟 木 奈 奈 田 地木原田上田浦水 江 瀨原 地瀨 吉 磨木尾野野侯木浦敷浦見久 北木木尾 郡 郡	二二三一一二二三四三二二二二二 四 三三三一四五四八六三三 三〇三九一六九九四三二一八二八五 五五 七九三九三〇八〇一五六 二一三 一三三四一七九一三六四九五七三 七八七 一八三二六七二二二二六 九四九 八〇一四六六三六三六〇五七五三三 一六八〇九三〇八五二 九七四	棚浦御大樋高姫志島下上赤須大楠教今阿湯中上維登 宮 藍西一上岡久湯水 所 津津 其水河 村町 天 底 浦道島戶戶柿子浦浦崎子浦甫內津 島 和立 岡 草田 武 原米前上 郡
二一五二一一二四二二二一一一一二四二一五五二五 三 四二一三二二二 三八九八九三一二四三〇八二二六七一八〇一八 四 一〇八二六八二九 一六三四三二五八七八八八六五三四七三一八四六〇 九 五〇二五七三四七 〇三九八九〇四二四六八二四九七四一八〇一六三〇 〇 七六九二四六一二	深宮宮新一富大高小下福都志坂二城手鬼御佐本本綻中大宮楠樞龜町下河栖宮 野地町 田津連呂瀨河 伊 多 宇 山 馬 海內岳合田津江濱床江水々岐川江原野池領津 戶石田尾地浦土場口浦田本田	深宮宮新一富大高小下福都志坂二城手鬼御佐本本綻中大宮楠樞龜町下河栖宮 野地町 田津連呂瀨河 伊 多 宇 山 馬 海內岳合田津江濱床江水々岐川江原野池領津 戶石田尾地浦土場口浦田本田
三二一一三三三四一 一二四三四二一三五四三二 一三三 一四三二二一 五六五七三四四一〇八一三九二五〇八八九〇一九六九六五二六七二九〇九 二一一二六一七七〇六六一五三四二二七五五一一三三三九二一七四六九五 五五一一七四〇七七五三四一四二一一二八九五五五五六四五三二四六九四五	吾鶴北東飲油 背木赤櫻佳廣佐那瓜大生田清大 宮 村町 南 土 生 村町 宮 田戶郷郷肥津 島花江 吉瀨原珂野宮目野武湜 崎 崎 縣	宮崎縣
五二四三七 二 三三六三三六三二二四五四六五 七 六〇九七〇 二 六九六一一七七〇一一〇〇〇 六 五 六二六九五 一 五五六八八八九九九八八七 五 八一〇二七 一 一九〇九五四六二二五三〇六九 五	牛久魚久早龜 深玉貫留浦浦	八四二 一〇二八七九 一〇六四九三 二〇四五二

明治三十一年九月 告示 內務省第九十二號 (宮崎縣)

六四二



明治三十一年九月 告示 内務省第九十二號

絹																																						
業																																						
若宮	前渡	切通	細島	東島	半島	高島	高島	西島	且島	江島	營島	北島	早島	池島	東島	近島	茶島	高島	次島	日島	高島	佐島	下島	波島	瓜島	今島	江島	鏡島	西島	東島								
宮	渡	通	島	島	島	島	島	島	島	島	島	島	島	島	島	島	島	島	島	島	島	島	島	島	島	島	島	島	島	島	島							
村	村	村	村	村	村	村	村	村	村	村	村	村	村	村	村	村	村	村	村	村	村	村	村	村	村	村	村	村	村	村	村							
前	宮						島							日	佐				市		鏡	加																
宮	渡						島							日	佐				市		鏡	加																
村	村						村							村	村				村		村	村																
羽 島																																						
南	不	光	坂	三	新	須	曲	大	午	一	沖	中	長	舟	江	雞	飯	狐	胸	市	石	村	西	城	島	川	東	西	小	南	市	坂	直	北	南			
破	法	一	丸	井	賀	利	浦	北	色	間	橋	吉	間	橋	尻	柄	穴	塚	枝	加	屋	野	小	小	荒	之	荒	之	荒	之	荒	之	荒	之	荒	之	荒	之
及	一	丸	井	賀	利	浦	北	色	間	橋	吉	間	橋	尻	柄	穴	塚	枝	加	屋	野	小	小	荒	之	荒	之	荒	之	荒	之	荒	之	荒	之	荒	之	
村	村	村	村	村	村	村	村	村	村	村	村	村	村	村	村	村	村	村	村	村	村	村	村	村	村	村	村	村	村	村	村	村	村	村	村	村	村	村
正				上	江	駒													下	小																		
木				中	吉	塚													中	照																		
村				島	夏	村													島	村																		

六四六

明治三十一年九月 告示 内務省第九十二號

絹																																					
業																																					
江米	中圓	無門	北田	長徳	藥上	下間	淺平	本松	上下	神成	大若	平三	伏野	今折	古洞	交御	下野	黑																			
城	助	野	間	及	池	田	島	平	方	郷	本	中	中	佐	宮	島	宅	中	川	立	市	人	望	野													
川	野	寺	間	及	池	田	島	平	方	郷	本	中	中	佐	宮	島	宅	中	川	立	市	人	望	野													
村	村	村	村	村	村	村	村	村	村	村	村	村	村	村	村	村	村	村	村	村	村	村	村	村	村												
下	松	八	福																																		
羽	松	八	福																																		
栗	枝	劍	峯																																		
村	村	村	村																																		
羽 島																																					
南	不	光	坂	三	新	須	曲	大	午	一	沖	中	長	舟	江	雞	飯	狐	胸	市	石	村	西	城	島	川	東	西	小	南	市	坂	直	北	南		
破	法	一	丸	井	賀	利	浦	北	色	間	橋	吉	間	橋	尻	柄	穴	塚	枝	加	屋	野	小	小	荒	之	荒	之	荒	之	荒	之	荒	之	荒	之	
及	一	丸	井	賀	利	浦	北	色	間	橋	吉	間	橋	尻	柄	穴	塚	枝	加	屋	野	小	小	荒	之	荒	之	荒	之	荒	之	荒	之	荒	之		
村	村	村	村	村	村	村	村	村	村	村	村	村	村	村	村	村	村	村	村	村	村	村	村	村	村	村	村	村	村	村	村	村	村	村	村	村	村
正				上	江	駒													下	小																	
木				中	吉	塚													中	照																	
村				島	夏	村													島	村																	

六四七



養																											
老																											
室栗	時時	乙收	岩西	大飯	口三	上	養櫻	澤高	烏多	北金	飯直	船架	下上	駒釜	大根	根大											
原	山坂	田	岩之	ヶ	多	郷	老井	田江	岐	大屋	積江	著笠	笠	之野	ノ	古											
村	村	村	道	跡	島	度	村	村	村	村	村	村	村	村	村	村											
合	時	收	廣	上	養	高	多	笠	池																		
原	田	輪	度	老	田	藝	郷	邊																			
村	村	村	村	村	村	村	村	村	村																		
不																											
破																											
大岩	相川	野綾	関藤	松山	相川	綾十	島長	收荒	福	青根	矢野	飯	里	德	會	川	中	荒	府	市	平	梅	新	敷	大		
石手	村	口	ヶ	下	尾	中	戸	六	松	野	尾	田	墓	戸	道	野	飯	里	德	會	川	中	尾	谷	井	原	瀬
村	部	村	村	村	村	部	村	村	村	村	村	村	村	村	村	村	村	村	村	村	村	村	村	村	村	村	村
岩	綾	関	荒	宇	青	靜	府																				
手	里	原	崎	留	塞	里	中																				
村	村	村	村	村	村	村	村																				

安福成神嶺必鹿 油古金福森石外 草長立長日松駒秋大 岡蛇勝者幡野 大八 八大 午小																																				
田一	戸桐	古	野	島	中	遇	江	下	龜	濱	場	久	野	殿	原	中	江	田	池	賀	結	長	寺	ノ	ノ	ノ	ノ	新								
田	村	村	村	村	村	村	村	村	村	村	村	村	村	村	村	村	村	村	村	村	村	村	村	部	部	部	部	田								
官				大				東				海				八	小																			
里				江				江				西				神	殿																			
村				村				村				村				村	村																			
海																																				
津																																				
平西	脇土	佛三	高今	上山	羽	與	庭	德	德	西	田境	太	松	吉	東	馬	日	高	西	福	内	札	笠	高	深	沼	本	安	稻	帆						
原	島	野	倉	川	郷	田	尾	河	崎	澤	條	田	新	野	鶴	田	山	田	小	下	小	目	須	丸	島	岡	記	野	須	須	新	彌	田	山	新	
村	村	村	村	村	村	村	村	村	村	村	村	村	村	村	村	村	村	村	村	村	村	村	村	村	村	村	村	村	村	村	村	村	村	村	村	村
今				城				石				高				西																				
尾				山				津				須				江																				
町				村				村				町				村																				

岐 阜										
領小大公	高江長築	禾東友	高東上多	西	會領中	北樂貝林	大森中	南普北	南中大	大大水
衣表	橋崎淨捨	森前	江洲外笠	外	曾	明	今	今	今	今
家郷	斐斐	羽	島	羽	根	神	淵	淵	淵	淵
村	村	村	村	村	村	村	村	村	村	村
露	安	多	中	名						
	井	藝	川	森						
村	村	島	村	村						
高岐長 深大總名 樞若房上 稻寺古上稻 中牛瀬松 下五下西下本郡上加 下相麻六島										
科禮瀨	坂洞磯禮	樂松島	南	如内川秋富	之	洞古山	南ノ座座有	磯莊家磯納	方羽生里野	
村	村	村	村	村	村	村	村	村	村	村
長	谷	大	富	西	川	大				
瀨	汲	和	秋	郷	合	野				
村	村	村	村	村	村	村				

安 八														
鹽福中	南本里	三小澤	加今世	丈白橫	安田直	小平今	米深古	難川外	釜島内	下西二	墨橫淺	淺		
喰東郷	波戸	塚野渡	賀宿保	六鳥井	次江泉	福野池	宮口淵	里	阿宿橋	ソ	會草草	草		
野	野	野	野	道	野	野	野	野	原	木	根中	西東		
村	村	村	村	村	村	村	村	村	村	村	村	村		
福	三	北	川	洲	墨	淺								
東	城	平	並	本	侯	草								
村	村	野	村	村	町	村								
更北末神 柳落瀬神齋 馬牧草西南中四加 東西 興池木笠南河笠 四御 松大藻中海福下														
屋一	守	敷色	一	合古	田	道	保方澤成納	結結	地	屍戸木	間總	郷森	吉地郷松東	大
部	部	部	部	部	部	部	部	部	部	部	部	部	部	部
神	下	收	南	結	北	御	仁							
戸	宮		平		杭	森	木							
町	村	村	野	村	瀬	村	村							

本																																							
琪																																							
祖	十	牛	野	山	會	日	外	金	佐	水	神	上	下	松	小	奥	口	板	板	重	十	美	只	本	早	七	屋	長	石	高	上	敷	有	隨	見				
父	九	井	知	大	大	海	田	鹿	谷	谷	屋	所	里	七	八	江	五	高	屋	里	原	延	江	條	島	原	須	須	條	寺	三	屋	屋	里	原	延			
村	村	村	村	村	村	村	村	村	村	村	村	村	村	村	村	村	村	村	村	村	村	村	村	村	村	村	村	村	村	村	村	村	村	村	村	村	村	村	村
牛	山	外		東		船	本	土	一																														
牧	添	山		根		木	田	貴	色																														
村	村	村		尾		村	村	野	村																														
下																																							
海																																							
福																																							
老	井	木	田	倉	月	崎	栗	茂	原	生	野	橋	府	近	之	原	柿	眞	眞	四	海	津	本	場	屋	里	府	積											
島																																							
村	村	村	村	村	村	村	村	村	村	村	村	村	村	村	村	村	村	村	村	村	村	村	村	村	村	村	村	村	村	村	村	村	村	村	村	村	村	村	
彈		川		席		眞		生	德																														
正		崎		田		桑		津	積																														
村		村		村		村		村	村																														

揖																																						
斐																																						
鶴	西	東	東	西	外	三	日	乙	經	小	東	坂	川	廣	願	小	段	船	船	宮	上	砂	池	六	下	杉	瑞	黑	白	新	市	上	和	岡	上	小		
橫	杉	橫	津	津	津	津	津	津	津	津	津	津	津	津	津	津	津	津	津	津	津	津	津	津	津	津	津	津	津	津	津	津	津	津	津	津	津	
見	山	原	山	汲	汲	汲	汲	汲	汲	汲	汲	汲	汲	汲	汲	汲	汲	汲	汲	汲	汲	汲	汲	汲	汲	汲	汲	汲	汲	汲	汲	汲	汲	汲	汲	汲	汲	
村	村	村	村	村	村	村	村	村	村	村	村	村	村	村	村	村	村	村	村	村	村	村	村	村	村	村	村	村	村	村	村	村	村	村	村	村	村	
久																																						
瀨																																						
村																																						
越																																						
黑																																						
神																																						
波	津	島	臨	卒	所	場	嶺	西	西	西	西	日	我	市	田	渡	畑	寺	代	洞	深	柳	原	鄉	橋	山	幡	永	井	中								
堂																																						
村	村	村	村	村	村	村	村	村	村	村	村	村	村	村	村	村	村	村	村	村	村	村	村	村	村	村	村	村	村	村	村	村	村	村	村	村	村	
中																																						
根																																						
尾																																						
村																																						

郡						
上						
有名島落	野小洲入美	那陰西六野	東戸弓卯乙祖岩	栗古牧神河德	万小大翎	瀬五河初中
皿坂部	那部	河間山留地多	齊部掛原野	師瀬巢道	關間	取町鹿音坪
村	村	村	村	村	村	村
西川村	西和良村	牛道村	東村	山田村	彌宮村	川合村
大市磯肥	上鹿甘川	上川	稻安吉西那相	向二前歩長	結西寛大	越中大白爲
平平物田	川邊	川邊	久乙比生	小日岐	津	津
賀賀屋	村	村	成野原	成野原	立洞見鷺	島島眞原月原山
村	部	部	村	村	村	村
宮岡村	三和村	川邊町	相生村	北濃村	高鷺村	上保村
下川村						

山									
縣									
側戸芥小	洞小大藤	赤椎伊	長平掛松上	千植	南北	高東西	片神圓	三岩粟	賀橫中呂古
島田	田倉森倉	尾倉	瀧井	尾願	正野	春春	深深	田崎野	江屋宮久橋
村	村	村	村	村	村	村	村	村	村
保戸島村	下伊自良村	櫻尾村	上伊自良村	千正村	春近村	宮岡村	北山村	岩野田村	鷺田村
武									
儀									
二細小與	氣寒大	有市旭小初	神殿片長	典飛粟下	管片通市	廣小八高跡	片宮佐德	梶田笹	
間	佐川住良水谷	穂島	野納	洞生知瀨	洞	洞	元	知	
手	村	村	村	村	村	村	村	村	村
村	村	村	村	村	村	村	部	部	村
奧明方村	口明方村	下收村	洞戶村	南武藝村	北武藝村				

土		加										
岐		茂										
山小南月戶河山	上上麻道	小穀大迫東西夕羽高大瀧	南潮	深大勝取深黒酒	櫻市稻木加今							
河山	吉野田	小口杉間	田田	田生畑山田	戶見田針山組笠岩倉	橋邊野泉						
田田	野吉野合	內田見	原	村	村	村						
村村村	村村	村村	村村	村村	村村	村村						
瑞	明	久	田	富	潮	坂	加					
浪	世	田	原	田	南	祝	茂					
村	村	村	村	村	村	村	野					
那												
茲大水下福上久馬手胸中飯宮干茄阿大大吉飯阿田釜原下河毛姫竹藤杉野東明付	爪川上野岡	手保場賀津羽旦子	實沼水代屋	手合栗折	野志方知知							
向原田	山野川間林川	妻田泉見	向	向								
村村村	村村	村村	村村	村村	村村	村村	村					
陶	福	遠	中	本	坂	吉	阿	鶴	笠	竹	明	付
	岡	山	津	那	本	田	木	岡	匠	折	知	知
村	村	村	町	村	村	村	村	村	村	村	町	町

福	秋	山	青	殿	福	宮	長										
井	田	形	森	手	島	城	野										
阪	仙雄由北東北	東上稗相宮伊	上南上山益大														
	秋村村	津	伊佐水														
井	北勝利田山山	經北貫馬城具	那久內縣田野														
吉	金西平阿最尾大	浦青野里原泉金丸	伊野長高宮三河久														
	馬仁花石	邊川	町嶽山森那澤野富田鄉內野														
崎	澤音澤鋼上	町森地	村	村	村	村	村										
內	山	村	村	村	村	村	村										
村	村	村	村	村	村	村	村										
吉北金西平阿長尾大	青野花原根金丸	伊野長高	萩久														
馬仁花石	卷邊	白	山														
崎鴻澤音澤	崎	川	石														
內	合	地	村	村	村	村	村										
村	町	町	町	町	町	町	町										
大	福	高	和	廣	岡												
分	岡	知	山	島	山												
東	宗	遠	長	西	日	神	甲	藍	兒	眞	淺						
國	辛																
東	僚	賀	岡	婁	高	石	奴	田	島	島	口						
安富津黒國串南御	笹中	有下上	李近花上	上出	玉大	落阿玉											
岐來	屋崎	比	本	部	坊	尾平木	豐	豐	田	野	下	口	井	門	合	島	
崎	崎	佐	本	部	坊	尾平木	松	松	村	村	村	村	村	村	村	村	村
村	村	村	村	村	村	村	村	村	村	村	村	村	村	村	村	村	村
安富津黒國串南御	豐	仙	上	出	八	小	落	玉									
岐來	屋崎	府	本	部	坊	松	發	下	口	濱	串	合	島				
崎	崎	本	部	坊	松	村	發	村	村	町	町	村	村	町			
町	町	村	町	町	村	村	村	町	町	村	村	町	町	町			

○遞信省告示第二百三十四號  
 明治三十年六月  
 遞信省告示第六百六十六號萬國電信條約附屬細目規則目第三十二條△莫爾斯機字號ノ  
 項句讀點其他記號ノ部ニ二重線(一一)ノ用法說明中「此記號ハ額表ト」ノ次ニ「臨時指定、臨時指  
 定ト」ノ九字ヲ追加ス  
 明治三十一年九月十四日  
 遞信大臣林 有造

明治三十一年九月 會宗 遞信省第二百三十四號

○遞信省告示第二百三十五號

本月二十日ヨリ赤間關、福岡、長崎ノ各地ニ電話交換局ヲ設置ス其位置名稱左ノ如シ  
但加入申込受理ノ期日ハ追テ告示スヘシ

明治三十一年九月十四日

遞信大臣林 有造

長門國赤間關市

赤間關電話交換局

筑前國福岡市

福岡電話交換局

肥前國長崎市

長崎電話交換局

○遞信省告示第二百三十六號

本年十月一日以降聯合郵便爲替事務約定ニ依リ左ニ掲クル日耳曼保護國ト郵便爲替ノ直接交換ヲ開始ス  
但「ニュー、ギニア」日耳曼領ヘ宛テ振出ス郵便爲替ハ同一ノ差出人ヨリ同一ノ受取人ヘ宛テ八週間以内ニ七百五十法ヲ超過スルコトヲ得ス

明治三十一年九月十四日

遞信大臣林 有造

日耳曼保護國

東亞非利加日耳曼領	郵便爲替取扱郵便局所在地
「バガモヨ」「ダム、エス、サライム」「キルツ」「リン	
「ヂ」「ミキシダニ」「モホルロー」「パンガニー」「ザ	
「ダニー」及「タンガ」	
「ケイトマンシヨ」「オトジムビンダ」「スワロ	
「ブムンド」及「ウ非ンドヘーク」	
「カメルン」「クリビー」及「ウィクトリア」	
「クライン」「ボボ」及「ロメ」	
「フリドリヒ」「ウ非ルヘルムスハイフェン」及「ス	
「テフアンズオルト」	
「ニュー、ギニア」日耳曼領	

○遞信省告示第二百三十七號

日耳曼保護國及日耳曼以外ノ國ニ於ケル日耳曼郵便局ニ於テハ聯合郵便爲替事務約定ニ依ル郵便爲替ノ特別配達ニ電信爲替ノ交換ヲ取扱ハス

明治三十一年九月十四日

遞信大臣林 有造

○文部省告示第五十二號

大分縣管下豊後國速見郡別府町別府港 即チ左ノ圖中ニ警報信號標ヲ設立シ本年九月十五日ヨリ實施シタキ旨同縣同國同郡同町長植木岸太郎ヨリ願出タルニ付同縣知事ニ於テ之ヲ許可セリ

明治三十一年九月十五日

文部大臣尾崎行雄

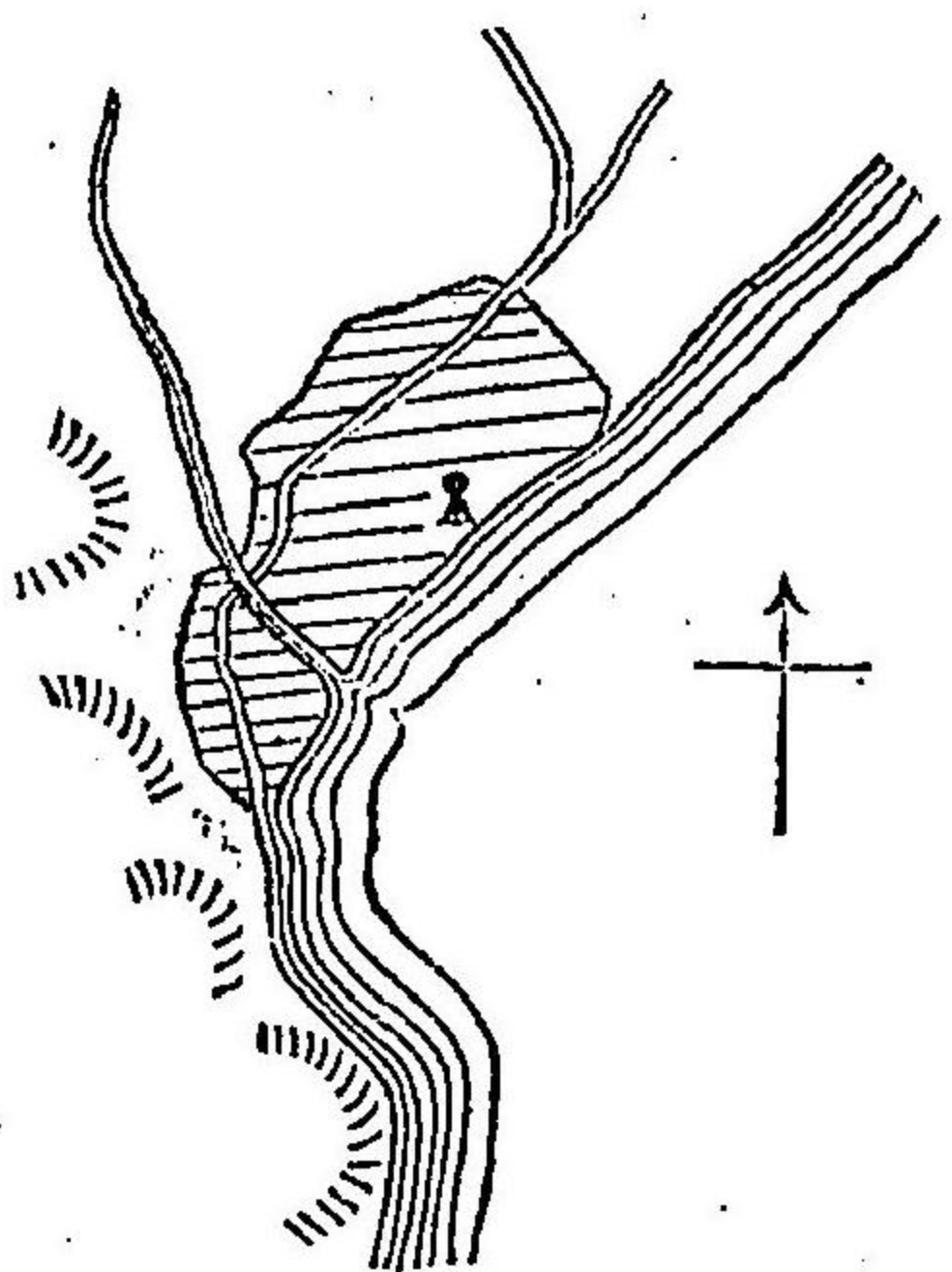

○遞信省告示第二百三十八號

本月二十日ヨリ攝津國大阪市大阪天神橋筋郵便受取所ヲ同國同市北區天神筋町ニ移轉シ大阪天神前郵便受取所ト改稱ス

明治三十一年九月十五日

遞信大臣林 有造

○大藏省告示第六十五號

第一回發行

一記名軍事公債證書額面五拾圓券附屬利札 一枚

W 號 參六貳五番

但明治三十一年六月渡分

右北海道古宇郡神惠内外二箇村所有ニシテ同村戸長中里秀彦管理ノ處明治三十一年六月二十八日消滅ノ趣ヲ以テ代リ利札請求ニ付整理公債條例第二十條ニ據リ利子ヲ交付セリ但消滅シタル利札ハ無効トス

明治三十一年九月十六日

大藏大臣松田正久

○大藏省告示第六十六號

明治三十年十一月 告示第七十二號葉煙草專賣所管轄區域表中左ノ通變更ス

明治三十一年九月十六日

大藏大臣松田正久

一久世葉煙草專賣所管轄岡山縣阿賀郡ノ次ニ鳥取縣東伯郡ノ内源村ヲ加フ

一米子葉煙草專賣所管轄鳥取縣一圓ノ内東伯郡源村一箇村ヲ除ク

○大藏省告示第六十七號

備荒儲蓄法第十條ニ據リ明治二十九年備荒儲蓄金出納決算ノ要領左ノ通之ヲ告示ス

明治三十一年九月十七日

大藏大臣松田正久

第十七回備荒儲蓄金出納決算

明治二十九年中央備荒儲蓄金

一中央備荒儲蓄ノ本年度ニ於テ收入セシ金額ハ八萬七千貳百貳拾五圓五拾八錢七厘支出セシ金額ハ百四拾五萬千貳百五拾壹圓七拾八錢九厘本年度末ノ現在額ハ參拾八萬四千參百貳拾圓九拾壹錢四厘ニシテ其計數ハ第一號表ニ掲クルカ如シ

明治二十九年府縣備荒儲蓄金

一府縣備荒儲蓄金ノ本年度ニ於テ收入セシ金額ハ貳百五拾參萬參千七百五拾五圓九拾七錢九厘支出セシ金額ハ貳百拾九萬八千六百五拾參圓九拾貳錢五厘本年度末ノ現在額ハ貳千八百七拾七萬六千

七百五拾五圓貳拾參錢七厘ニシテ之ヲ前年度現在額貳千五百拾四萬千六百五拾參圓拾八錢參厘ニ比スレハ參拾參萬五千貳圓五錢四厘ヲ增加セリ其收支及殘額ノ細別ハ第二號第三號第四號第五號表ニ掲クルカ如シ

第一號

所 在	前年度越高	收 入	支 出	殘 額
大 藏 省	一、七四八、三三七	八七、二五五	一、四五一、二五一	三、八四、三〇九
	二、一六	五八七	七八九	一、四一

本表殘額ハ悉皆現金ナリ

第二號

明治二十九年府縣備荒儲蓄金出納表

府 縣	前年度越高	收 入		支 出		殘 高
		諸 益	中央補助金	救 助 費	諸 費	
東京府	三三、九〇八	一〇、七二〇	〇	一、四〇三	〇	三三、二二五
市	三三、九〇八	一〇、七二〇	〇	一、四〇三	〇	三三、二二五
郡	〇	〇	〇	〇	〇	〇
京都府	五、〇〇一	一、七二七	〇	六、九七五	〇	三、七五三
市	五、〇〇一	一、七二七	〇	六、九七五	〇	三、七五三
郡	〇	〇	〇	〇	〇	〇
大阪府	五、〇〇一	二、三三三	〇	三、八八八	〇	三、四二六
市	五、〇〇一	二、三三三	〇	三、八八八	〇	三、四二六
郡	〇	〇	〇	〇	〇	〇
神奈川縣	一、九六一	一、九〇三	〇	二、九七九	〇	九八五
郡	一、九六一	一、九〇三	〇	二、九七九	〇	九八五

兵庫縣	市		郡		合計	前年度	増減
	市	市	郡	郡			
	1,180,000	1,180,000	0	0	2,360,000	2,360,000	0
長崎縣	1,000,000	1,000,000	0	0	2,000,000	2,000,000	0
新潟縣	1,000,000	1,000,000	0	0	2,000,000	2,000,000	0
埼玉縣	1,000,000	1,000,000	0	0	2,000,000	2,000,000	0
千葉縣	1,000,000	1,000,000	0	0	2,000,000	2,000,000	0
茨城縣	1,000,000	1,000,000	0	0	2,000,000	2,000,000	0
群馬縣	1,000,000	1,000,000	0	0	2,000,000	2,000,000	0
栃木縣	1,000,000	1,000,000	0	0	2,000,000	2,000,000	0
奈良縣	1,000,000	1,000,000	0	0	2,000,000	2,000,000	0
三重縣	1,000,000	1,000,000	0	0	2,000,000	2,000,000	0
愛知縣	1,000,000	1,000,000	0	0	2,000,000	2,000,000	0
靜岡縣	1,000,000	1,000,000	0	0	2,000,000	2,000,000	0
山梨縣	1,000,000	1,000,000	0	0	2,000,000	2,000,000	0
滋賀縣	1,000,000	1,000,000	0	0	2,000,000	2,000,000	0
岐阜縣	1,000,000	1,000,000	0	0	2,000,000	2,000,000	0
長野縣	1,000,000	1,000,000	0	0	2,000,000	2,000,000	0
宮城縣	1,000,000	1,000,000	0	0	2,000,000	2,000,000	0

福島縣	市		郡		合計	前年度	増減
	市	市	郡	郡			
	1,000,000	1,000,000	0	0	2,000,000	2,000,000	0
巖手縣	1,000,000	1,000,000	0	0	2,000,000	2,000,000	0
青森縣	1,000,000	1,000,000	0	0	2,000,000	2,000,000	0
山形縣	1,000,000	1,000,000	0	0	2,000,000	2,000,000	0
秋田縣	1,000,000	1,000,000	0	0	2,000,000	2,000,000	0
福井縣	1,000,000	1,000,000	0	0	2,000,000	2,000,000	0
石川縣	1,000,000	1,000,000	0	0	2,000,000	2,000,000	0
富山縣	1,000,000	1,000,000	0	0	2,000,000	2,000,000	0
鳥取縣	1,000,000	1,000,000	0	0	2,000,000	2,000,000	0
島根縣	1,000,000	1,000,000	0	0	2,000,000	2,000,000	0
岡山縣	1,000,000	1,000,000	0	0	2,000,000	2,000,000	0
廣島縣	1,000,000	1,000,000	0	0	2,000,000	2,000,000	0
山口縣	1,000,000	1,000,000	0	0	2,000,000	2,000,000	0
和歌山縣	1,000,000	1,000,000	0	0	2,000,000	2,000,000	0
德島縣	1,000,000	1,000,000	0	0	2,000,000	2,000,000	0
香川縣	1,000,000	1,000,000	0	0	2,000,000	2,000,000	0
愛媛縣	1,000,000	1,000,000	0	0	2,000,000	2,000,000	0



第三號

明治二十九年年度備荒儲蓄救助費內譯表

府	縣	食料							雜費	合計
		小屋掛料	農具料	種穀料	地租補助	避難所諸費	合計			
東京府	市部	○	○	○	○	○	○	○	○	○
	郡部	一九六三五一	一九六〇〇〇	二二二五〇	九四五八七五三	○	一七六八一四九三	○	二九、三四五七七八	
京都府	市部	○	○	○	○	○	○	○	○	○
	郡部	三八、九六〇二六五	一七、三五〇八三〇	一九、三七〇一〇三	二、四二五〇六九	一、四七九一六五	○	○	八九、五七五四三三	
大阪府	市部	○	○	○	○	○	○	○	○	○
	郡部	三〇、〇三三八〇六	一一、七〇六五〇〇	大八四七二〇〇	八、九一〇七七〇	二、三五四〇五六	一、七三三二八七	四、二五九八五九	六五、八一四三七八	
神奈川縣	市部	○	○	○	○	○	○	○	○	○
	郡部	○	○	○	○	○	○	○	○	○

府	縣	食料							雜費	合計
		小屋掛料	農具料	種穀料	地租補助	避難所諸費	合計			
兵庫縣	市部	○	○	○	○	○	○	○	○	○
	郡部	八四八〇〇七	一、五二八五二〇	二九八八五六	四四〇一	○	○	○	二、六七九七七四	
長崎縣	市部	○	○	○	○	○	○	○	○	○
	郡部	二八、四九六七六〇	一〇、一五四〇〇〇	一、四六四〇〇〇	六、五〇六一五〇	三、三九三六〇	八三三八二八	一八三三五三	五〇、七六七三五	
新潟縣	市部	○	○	○	○	○	○	○	○	○
	郡部	九五、九三三〇八〇	六、五〇〇〇〇	一〇、六九九四五二	六〇、四七四二九八	○	一八七、九七五	四〇四五	一七三、七九七八五〇	
埼玉縣	市部	○	○	○	○	○	○	○	○	○
	郡部	二六、九三〇八三七	一、三四四七五〇	一、一四六二九〇	二、二七八八二〇	六、一〇三二七一	五〇〇九九三	○	四八、七四三八六一	
群馬縣	市部	○	○	○	○	○	○	○	○	○
	郡部	一〇、六九三〇五五	九四〇九九四	五七四二二二	三、五七四二二七	○	○	○	一五、五八二四六七	
千葉縣	市部	○	○	○	○	○	○	○	○	○
	郡部	一八、四六五八三一	一、八〇三八一〇	四、五八七一〇	一六、四一九三六〇	一九一八二九	○	○	三七、三三九五四〇	
茨城縣	市部	○	○	○	○	○	○	○	○	○
	郡部	四三、二二一五三五	二、三〇二〇八〇	一、四八一七四九	二、五、四七一五三八	一、一〇九八七六	七〇七、七五二〇	七〇八、二五九	七四、九九二五四七	
栃木縣	市部	○	○	○	○	○	○	○	○	○
	郡部	一四、五一八四一九	二、九〇八〇〇〇	九六三九五〇	四、一六三、七六四	三、四一三〇三三	三〇六〇五七	○	二六、二七三二二	
奈良縣	市部	○	○	○	○	○	○	○	○	○
	郡部	五、八九五九六〇	六、〇四七二七七	五、四一八〇〇	四〇、五七一	○	一七〇〇一九	○	一三、六九五五二七	
三重縣	市部	○	○	○	○	○	○	○	○	○
	郡部	三三、五二〇二六二	二〇、四五〇〇〇〇	三、八四三、八三五	三、三、二六六四六一	○	二、〇三八八四三	三、三五九九〇九	八六、四六九三〇九	
愛知縣	市部	○	○	○	○	○	○	○	○	○
	郡部	四六、〇二七六五一	三〇、〇九二一三五	七、四一〇八〇	一六、七三六二六〇	○	八四六二二〇	○	九四、四四三三四六	
静岡縣	市部	○	○	○	○	○	○	○	○	○
	郡部	二四、一三五五	八四三〇〇〇	四二、三三五	○	○	○	○	一、一七、〇八〇	
山梨縣	市部	○	○	○	○	○	○	○	○	○
	郡部	三、一一一七五八	二二、一四五	一、六七二〇〇	一、六二〇四六	○	○	○	五、一一〇五一九	
滋賀縣	市部	○	○	○	○	○	○	○	○	○
	郡部	一一〇、七六八三四	七四、一六一三三〇	一三、九七五三八一	二、四、七一八三〇五	○	五八、四七三	六、九七、四五二二	二四〇、六〇四八三五	
岐阜縣	市部	○	○	○	○	○	○	○	○	○
	郡部	二六、六一八八九二	八二、七五八〇〇〇	二五、七六〇五〇〇	五、六、〇七三三二五〇	○	一七、〇七〇二〇〇	○	四四、七八五〇四四二	
長野縣	市部	○	○	○	○	○	○	○	○	○
	郡部	二一、六〇四〇六〇	三、三七〇五五〇	三、八五六七七五	二、七、二七二四九	一、三、七六〇〇八	二〇三、四七八	○	三三、一三七二二〇	

府縣	水災	火災	風災	旱災	雪災	雹災	霜災	震災	崩災	蝗災	疫災	小計	合計
宮城縣	二四、三七八	九三八	一六、〇〇六	〇〇〇	一、一〇三	〇〇〇	七、六二〇	六三四	三八九	四八七	〇	〇	五九、四二五
福島縣	九、八三〇	八六二	二、二三四	五〇〇	三、七四二	五五四	四七三	四八九	〇	〇	〇	二六、七九二	一六、二九八
巖手縣	二五、七七九	七七一	六、九六四	五〇〇	二、二〇二	三五〇	一六三	三一	〇	〇	〇	三六、二二	九、七三五
青森縣	二、四〇四	三二九	六、二二六	〇〇〇	二、六五五	五〇〇	一、一六四	〇〇〇	一八七	一四五	〇	二、〇三〇	一四、六六七
山形縣	七、三九四	〇〇〇	一、一五九	〇〇〇	三、三四六	〇〇〇	五二〇	七	四一	八六六	〇	一六、二七〇	二、六〇三
秋田縣	二八、一〇四	九二〇	五〇、三八〇	〇〇〇	四八、八五九	三七〇	一六、〇四五	五〇四	四九	三六〇	〇	六二、八七一	一四四、〇五三
福井縣	四、五、一九八	三八四	六、五二二	三五〇	三、〇三一	八八五	一〇、三九八	七二二	〇	四一五	〇	一六、六七五	七、五四九
石川縣	四、一〇八	〇三七	四、三九六	三三五	四、四一九	七六〇	一、九四四	二〇八	〇	〇	〇	三、三五四	五九、一六七
富山縣	三、二二七	五二八	四、〇九〇	六〇〇	九、二六四	七五五	五三〇	四	〇	〇	〇	六一、六八〇	三六、四二七
鳥取縣	四、四〇	一七五	一、〇九八	二五〇	五、三三八	一五	一一〇	九七	〇	〇	〇	一、七七八〇	二、一九二
島根縣	一、二七六	七一	一、三二七	〇〇〇	六、九二〇	〇〇〇	六八	九六三	〇	〇	〇	一、五〇〇	三、二〇五
岡山縣	三、九七一	九〇〇	四、〇五六	四四五	三、〇二五	九七一	六四	九七九	〇	〇	〇	〇	一一、一九二
廣島縣	九〇八	〇四三	九二〇	〇〇〇	四一	四八〇	〇	〇	〇	〇	〇	六三八〇	一、八九六
山口縣	二、三	四八四	二、三三	〇〇〇	一、七五	七四五	三五	二〇〇	〇	〇	〇	〇	四、六七二
和歌山縣	二、九、七五三	三三八	五、三六六	五〇〇	五、四一九	三三〇	三、五七八	六九五	一七	六六四	〇七九	二、一四七	六二、八九五
德島縣	二、四七九	三七九	三、三三〇	九四六	四一	三六〇	三四	三二七	二六	二九六	〇	五六、三二五	六、八七八
香川縣	四、四九七	〇	一、六〇五	〇〇〇	一九〇	八五	〇	〇	〇	〇	〇	〇	三、三三七

府縣	水災	火災	風災	旱災	雪災	雹災	霜災	震災	崩災	蝗災	疫災	小計	合計
愛媛縣	四三三	九〇八	二、二六五	〇〇〇	九七	四八五	〇	〇	〇	〇	〇	二、二八六	二、八三五
高知縣	五〇六	七七一	二、六〇二	二五一	〇	〇	〇	〇	〇	〇	〇	〇	三、一〇九
福岡縣	六、一八九	三〇	一、〇五〇	八〇〇	四〇	二七〇	一一九	九二五	〇	〇	〇	〇	二、一九二
大分縣	一、一六七	七七	八四〇	〇〇〇	三一九	九一〇	一三八	八七五	〇	〇	〇	〇	一、四〇五
佐賀縣	八五	八三四	四二二	七五〇	二四三	五五〇	三八	三三	〇	〇	〇	〇	七九三
熊本縣	二〇二	四八二	九三五	一〇〇	一、三〇七	二九二	一八	六三四	〇	〇	〇	〇	二、四六三
宮崎縣	一〇二	三三七	四九五	〇〇〇	三五九	一三〇	七二	二〇	〇	〇	〇	〇	一、〇四五
鹿兒島縣	一六	三三四	二四七	〇〇〇	四〇	五六五	〇	〇	〇	〇	〇	〇	三〇三
總計	一、〇五七、〇三九	八八三、四五三	五、四九七、七七八	一八二、七六三	八七〇、三七七	五三九、九九六	三八、一三〇	七五六、五五〇	〇〇〇、七一一	二、三、六八二	一、四〇二、一三七	七、〇三〇、七四	二、八三五、九三〇

明治二十九年府縣備荒儲蓄金罹災賑給一覽表

府縣	水災	火災	風災	旱災	雪災	雹災	霜災	震災	崩災	蝗災	疫災	小計	合計
京都府	〇	〇	〇	〇	〇	〇	〇	〇	〇	〇	〇	〇	〇
東京府	〇	〇	〇	〇	〇	〇	〇	〇	〇	〇	〇	〇	〇



山梨縣	滋賀縣	岐阜縣	長野縣	宮城縣	福島縣	巖手縣	青森縣	山形縣
山梨縣	滋賀縣	岐阜縣	長野縣	宮城縣	福島縣	巖手縣	青森縣	山形縣
1100 0000	1100 0000	1100 0000	1100 0000	1100 0000	1100 0000	1100 0000	1100 0000	1100 0000
...	...	...	...	...	...	...	...	...
山形縣	青森縣	巖手縣	福島縣	宮城縣	長野縣	岐阜縣	滋賀縣	山梨縣
1100 0000	1100 0000	1100 0000	1100 0000	1100 0000	1100 0000	1100 0000	1100 0000	1100 0000

秋田縣	福井縣	石川縣	富山縣	島根縣	鳥取縣	岡山縣	廣島縣
秋田縣	福井縣	石川縣	富山縣	島根縣	鳥取縣	岡山縣	廣島縣
1100 0000	1100 0000	1100 0000	1100 0000	1100 0000	1100 0000	1100 0000	1100 0000
...	...	...	...	...	...	...	...
廣島縣	岡山縣	鳥取縣	島根縣	富山縣	石川縣	福井縣	秋田縣
1100 0000	1100 0000	1100 0000	1100 0000	1100 0000	1100 0000	1100 0000	1100 0000

Table with 14 columns representing prefectures: 山口縣, 和歌山縣, 德島縣, 香川縣, 愛媛縣, 高知縣, 福岡縣, 大分縣, 佐賀縣. Each column contains multiple rows of numerical data representing financial transactions.

Table with 4 columns representing prefectures: 熊本縣, 宮崎縣, 鹿兒島縣, 總計. Each column contains multiple rows of numerical data representing financial transactions.

第五號

明治二十九年 度 府 縣 備 荒 貯 蓄 金 年 度 末 現 在 高 比 較 增 減 表

Summary table for '明治二十九年 度 府 縣 備 荒 貯 蓄 金 年 度 末 現 在 高 比 較 增 減 表'. It includes columns for '科目' (Category), '本年 度' (This Year), '前 年 度' (Previous Year), and '比 較' (Comparison). Rows include '現 金', '公 債 證 書', '米 穀', and '地 租 貸 與'.

明治三十一年九月 告示 大藏省第六十七號 明治二十九年 度 備 荒 貯 蓄 金 出 納 決 算

辨 價 金	土 地 建 物	土 木 費 貸 出	總 計
三、八八、〇九三、三三七	三、二二、九七七	一、八九一、一八三、三二二	二〇、八七六、七五五、三三七
四、九四九、九二四	三、三三、一九七七	一、四、二四四、一三九	二〇、五四一、六五三、一八三
〇	〇	一、九二六、九〇九、九一五	三三五、一〇三、〇五四
九、二九四、二二五	一、一〇五、二七六	〇	〇

○遞信省告示第二百二十九號

臺灣總督府ハ本月十六日ヨリ臺中縣他里霧堡他里霧街ニ三等郵便局ヲ設置シ他里霧郵便局ト稱シ同日ヨリ其事務ヲ取扱ハシム

明治三十一年九月十七日

遞信大臣林 有造

○遞信省告示第二百四十號

來十月十六日ヨリ千島國藥取郡藥取郵便電信局ニ於テ電信爲替事務ヲ開始ス

遞信大臣林 有造

○臺灣總督府告示第六十五號(官報 九月十七日)

清國廈門ニ帝國郵便局設置セラレ廈門郵便局ト稱シ明治三十一年九月一日ヨリ郵便事務取扱開始セララル但本島發同局宛郵便物ノ稅率ハ明治二十九年十月遞信省告示第二百八號ニ依ル

明治三十一年九月二日

臺灣總督男爵兒玉源太郎

○臺灣總督府告示第六十六號(官報 九月十七日)

明治三十一年九月十六日ヨリ臺中縣他里霧堡他里霧街ニ三等郵便局ヲ設置シ他里霧郵便局ト稱シ同日ヨリ其事務ヲ取扱ハシム

明治三十一年九月三日

臺灣總督男爵兒玉源太郎

○臺灣總督府告示第六十七號(官報 九月十七日)

明治三十一年八月告示第六十二號ハ都合ニ依リ取消ス

明治三十一年九月六日

臺灣總督男爵兒玉源太郎

○臺灣總督府告示第六十八號(官報 九月十七日)

汽船飛龍安丸ハ左ノ信號符字ヲ點附ス

明治三十一年九月七日

臺灣總督男爵兒玉源太郎

信號符字	船籍證書番號	船 名	種類	定 座 場	船 主
K B C D	1	飛龍安丸 Hiryōan丸	汽	臺北縣	李 萬 飛

○內務省告示第九十三號

明治二十八年勅令第四十四號第八條ニ依リ臨時檢疫部開設縣左ノ通り指定ス

石川縣

島根縣

明治三十一年九月十九日

內務大臣伯耆板垣退助

○內務省告示第九十四號

明治二十八年勅令第四十四號第八條ニ依リ臨時檢疫部開設縣左ノ通り指定ス

山形縣

鳥取縣

德島縣

香川縣

明治三十一年九月二十日

內務大臣伯耆板垣退助

○農商務省告示第二十一號

明治三十年農商務省告示第二十七號農商務省商品陳列館規則第十八條同第十九條ヲ左ノ通改正ス

明治三十一年九月二十日

農商務大臣大石正己

明治三十一年九月 告示

臺灣總督府第六十七號 第六十八號 內務省第九十三號 第九十四號

第十八條 第十九條ノ休日ヲ除クノ外毎日左記ノ時間中縱覽ヲ許ス

但時宜ニ依リ之ヲ伸縮シ又縱覽ヲ停止スルコトアルヘシ

一月八日ヨリ二月末日マテ 午前九時ニ開キ午後三時ニ閉ツ

十一月一日ヨリ十二月二十四日マテ 午前八時ニ開キ午後三時ニ閉ツ

三月一日ヨリ七月十日マテ 午前八時ニ開キ午後三時ニ閉ツ

〔参照〕

農商務省告示第二十七號農商務省商標陳列館規則(明治三十年七月二十八日)抄録

第十八條 第十九條ノ休日ヲ除クノ外毎日左記ノ時間中縱覽ヲ許ス

但時宜ニ依リ之ヲ伸縮シ又縱覽ヲ停止スルコトアルヘシ

一月八日ヨリ二月末日マテ 午前十時ニ開キ午後三時ニ閉ツ

○遞信省告示第二百四十一號

明治二十年七月 遞信省告示第九十九號萬國電信條約附屬細目規則中各國適宜ニ規定スルヲ得ル事

項ニ關スル外國電信主管局ノ決定中左ノ通追加ス

遞信大臣林 有造

歐洲内外兩方法ニ關スル件「第二暗號電報(綱第六條及自第六條第二節)ノ節」左ノ各電信主管局ハ萬國電信條約及細目規則ニ於テ定メタル制限ノ外他ノ制限ナク私報ニ暗號ヲ用フルヲ許ス」ノ項中「希臘」ノ次ニ同件「第三發信人」ノ請求ニ依リ受信人ニ直交付(送)又ハ無標交付(送)ヲ爲ス電報自第四十八條第一節」ノ節「此電報ヲ取扱フ電信主管局ハ左ノ如シ」ノ項中「希臘」ノ次ニ同件「第

四至急私報(自第四十九條第三節)ノ節「該電報ヲ取扱フ電信主管局ハ左ノ如シ」ノ項中「希臘」ノ次ニ同件「第五郵便ヨリ迅速ナル送達方法」(自第五十九條第一節及自第六十條第一節)ノ節「此送達方法ヲ設ケサル電信主管局ハ左ノ如シ」ノ項中「希臘」ノ次ニ同件「第六發信人ヨリ徵收スヘキ別使賃金額(自第六十條第五節)ノ節」別使賃金額ヲ定メサル電信主管局ハ左ノ如シ」ノ項中「希臘」ノ次ニ同件「巴拉太」ヲ追加ス

○遞信省告示第二百四十二號

來十月十六日ヨリ郵便貯金預入ノ事務ヲ取扱フ郵便受取所ニ於テ郵便貯金拂渡ノ事務ヲモ取扱ハシム

明治三十一年九月二十日

遞信大臣林 有造

○遞信省告示第二百四十三號

來十月一日ヨリ東京市京橋區八官町ニ電話所ヲ置キ八官町電話所ト稱シ公衆電話通信ヲ開始ス

明治三十一年九月二十日

遞信大臣林 有造

○遞信省告示第二百四十四號

來十月一日ヨリ東京郵便電信局新橋電信支局内新橋電話所ヲ新橋停車場前電話所ト改稱ス

明治三十一年九月二十日

遞信大臣林 有造

○海軍省告示第十三號

本月二十六日ヨリ三十日マテ五日間吳水雷團敷設隊ニ於テ四季演習施行ノ爲メ水雷ヲ沈置スヘキニ付左記ノ區域内ニ於テ艦船艇ノ通航及漁業ヲ爲スヘカラス

明治三十一年九月二十一日

海軍大臣侯爵西鄉從道

一廣島縣下嚴島鷹ノ洲及大那沙美島間鹿鼻ノ直線間正中央點ヨリ正南西ニ一鏈半ノ直線(直線ノ南西端ニ白色樽形浮標ヲ置キ之ヲ示ス)又同中央點ヨリ正北東ニ三鏈ノ直線(直線ノ北東端ニ赤色樽形浮標ヲ置キ之ヲ示ス)ヲ設ケ該直線以南東大那沙美島ノ陸岸ニ達スルマテノ海面  
一廣島縣下西能美島神禰鼻ヨリ正北ニ一鏈ノ點(赤色樽形浮標ヲ置キ之ヲ示ス)ヨリ正西ニ三鏈ノ直線(直線ノ西端ニ白色樽形浮標ヲ置キ之ヲ示ス)ヲ設ケ該直線以南陸岸ニ達スルマテノ海面

右ノ外廣島縣下早瀬ノ瀬戸全部及隠戸ノ瀬戸全部ヲ通航スル艦船艇ハ左ノ通注意スヘシ  
早瀬ノ瀬戸全部

右ハ本月二十六日ヨリ二十七日マテ二日間晝間ノミ通航ノ艦船艇ハ該瀬戸ノ兩口面ヘ浮置シタル赤色旗ヲ揚ケタル諸浮標ニ注意スヘシ夜間ハ之ヲ撤去ス

隠戸ノ瀬戸全部

右ハ本月二十八日ヨリ二十九日マテ二日間晝間ノミ通航ノ艦船艇ハ該瀬戸ノ兩口面ヘ浮置シタル赤色旗ヲ揚ケタル諸浮標ニ注意スヘシ夜間ハ之ヲ撤去ス

○逓信省告示第二百四十五號

來十月一日ヨリ郵便局ヲ左ノ通移轉改稱ス

明治三十一年九月二十一日

逓信大臣林 有造

現位 置	現局名	移轉位 置	新局名
信濃國東筑摩郡	新村郵便局	信濃國東筑摩郡和田村	和田町郵便局
肥後國下益城郡	堅志田郵便局	肥後國下益城郡山崎	山崎郵便局
陸中國毘手郡	遊民郵便局	陸中國毘手郡好摩	好摩郵便局
大和國添上郡	北野郵便局	大和國添上郡室津	室津郵便局
上總國長生郡	移轉位 置	上總國長生郡上長柄村大字六地藏	長柄山郵便局
長門國阿武郡	移轉位 置	長門國阿武郡小川村大字中川	小川郵便局

○逓信省告示第二百四十六號

來十月一日ヨリ郵便局ヲ左ノ通移轉改稱ス

明治三十一年九月二十一日

逓信大臣林 有造

現位 置	現局名	移轉位 置	新局名
下野國河内郡	吉田郵便局	下野國河内郡延島	延島郵便局
常陸國多賀郡	足洗郵便局	常陸國多賀郡碓原	碓原郵便局
下野國安蘇郡	下彦間郵便局	下野國安蘇郡飛駒	飛駒郵便局

○逓信省告示第二百四十七號

來十月十六日ヨリ郵便局ヲ左ノ通移轉改稱ス

明治三十一年九月二十一日

逓信大臣林 有造

現位 置	現局名	移轉位 置	新局名
下野國河内郡	吉田郵便局	下野國河内郡延島	延島郵便局
常陸國多賀郡	足洗郵便局	常陸國多賀郡碓原	碓原郵便局
下野國安蘇郡	下彦間郵便局	下野國安蘇郡飛駒	飛駒郵便局

○大藏省告示第六十八號

二十二年發行

一記名整理公債證書額面百圓券付屬利札 一枚

第貳參五七壹番

但明治三十年十二月渡分

右愛知縣丹羽郡東野村大字上奈良三十九番戸寺西鐵三郎所有ノ處明治三十年三月二十四日火災ニ罹リ消滅ノ趣ヲ以テ代リ利札請求ニ付整理公債條例第二十條ニ據リ利子ヲ交付セリ但消滅シタル利札ハ無効トス

明治三十一年九月二十二日

大藏大臣松田正久

○司法省告示第十號

高松地方裁判所管内觀音寺區裁判所財田大野出張所本年九月九日火災ノ爲メ地所登記簿建物登記簿船舶登記簿商業登記簿法人登記簿夫婦財產契約登記簿竝ニ舊公證簿悉皆燒失シタルヲ以テ本年十一月三十日迄ニ更ニ登記ヲ請求スヘシ但此登記ニ付テハ之ニ關スル費用ヲ納ムルニ及ハス



右期限中ハ商業登記及ヒ法人並ニ夫婦財產契約登記ヲ除ク外新登記ヲ停止ス  
明治三十一年九月二十二日  
司法大臣大東義徹

○遞信省告示第二百四十八號

明治三十一年二月二十二日帝國政府ト佛蘭西共和國政府トノ間ニ締結シタル價格無表記小包郵便物交換條約ハ本年十月一日ヨリ實施ス

明治三十一年九月二十二日

遞信大臣林 有造

○遞信省告示第二百四十九號

本年十月一日ヨリ左ノ各郵便電信局ニ於テ帝國ト佛蘭西國及同國經由諸外國トノ間ニ交換スル小包郵便物ノ取扱ヲ開始ス

明治三十一年九月二十二日

遞信大臣林 有造

國名	府 名	備前	豐前	陸中
武藏	東京郵便電信局	岡山郵便電信局	門司郵便電信局	盛岡郵便電信局
甲斐	甲府郵便電信局	鳥取郵便電信局	仙臺郵便電信局	秋田郵便電信局
下總	千葉郵便電信局	長崎郵便電信局	福島郵便電信局	金澤郵便電信局
武藏	浦和郵便電信局	佐賀郵便電信局	山形郵便電信局	福井郵便電信局
攝津	大阪郵便電信局	札幌郵便電信局	廣島郵便電信局	富山郵便電信局
和歌山	和歌山郵便電信局	函館郵便電信局	赤間郵便電信局	宮城郵便電信局
大和	奈良郵便電信局	新潟郵便電信局	松江郵便電信局	多度津郵便電信局
山城	京都郵便電信局	名古屋郵便電信局	山口郵便電信局	徳島郵便電信局
近江	大津郵便電信局	岐阜郵便電信局	山形郵便電信局	高松郵便電信局
武藏	横濱郵便電信局	津郵便電信局	字野宮郵便電信局	伊豫郵便電信局
關西	神戶郵便電信局	熊本郵便電信局	前橋郵便電信局	土佐郵便電信局
		福岡郵便電信局	水戸郵便電信局	薩摩郵便電信局
		大分郵便電信局	長野郵便電信局	日向郵便電信局
			青森郵便電信局	琉球
				那覇郵便電信局

本年十月一日ヨリ帝國ト佛蘭西國及同國經由諸外國トノ間ニ交換スル小包郵便物料金表左ノ通相定ム

明治三十一年九月二十二日

遞信大臣林 有造

帝國ト小包郵便物  
ノ交換ニ得ル地名

重量五基(我ニ重三基)  
以内ノ小包郵便物各  
筒料金

小包郵便物各筒  
ニ添附スヘキ税  
關告知書ノ枚數

佛蘭西(France continentale)	2100	1
亞爾及利(Algérie)	2100	1
古爾西(Corse)	2100	1
佛蘭西殖民地及所屬地(Colonies et Possessions françaises)	2100	1
佛領公果(Congo français)	2100	1
佛領ギネー(Guinée française)	2100	1
イボール海岸(Côte d'Ivoire)	2100	1
ダホメー及屬地(Dahomey et dépendances)	2100	1
セネガル(Sénégal)	2100	1
聖ピエール及ミクロン(Saint-Pierre et Miquelon)	2100	1
ガザルーン(Gadeloupe)	2100	1
マルティニク(Martinique)	2100	1
佛領ギયાネ(Guyane française)	2100	1
フツナン(Obock)	2100	1
佛領印度 (Inde française) 及 カウカ 及 カウカ	2100	1
安南支那(Cochinchine)	2100	1
カンボヂヤ(Cambodge)	2100	1
安南(Annam)	2100	1
東京(Tonkin)	2100	1
佛領印度 (Inde française) 及 カウカ 及 カウカ	2100	1
安南支那(Cochinchine)	2100	1
カンボヂヤ(Cambodge)	2100	1
安南(Annam)	2100	1
東京(Tonkin)	2100	1

ラ・レユニオン (La Réunion)	二・八〇	二
マダガスカル (Madagascar)	二・八〇	二
マヨット (Mayotte, Nossi-Bé)	三・一〇	二
グランデュロモーヌ及 アンヂエマン植民地 (Grande Comore et d'Anjouan)	三・〇〇	二
ニューカレドニア (Nouvelle-Calédonie)	三・一〇	二
タヒチ (Tahiti)	三・一〇	二
獨逸 (Allemagne)	三・一〇	二
獨逸所屬地 (Possessions allemandes)	三・一〇	二
東部亞弗利加 (Afrique orientale)	三・一〇	三
南西亞弗利加 (Afrique du Sud-Ouest)	三・一〇	三
カメルーン (Cameroun)	三・一〇	三
トーゴ (Togo)	三・一〇	三
ニューギニア (Nouvelle Guinée)	三・一〇	三
サンタフェ (Santa Fé)	三・一〇	三
亞爾然 (Argentina (République))	三・九〇	二
埃地利 (Autriche-Hongrie)	三・一〇	三
白耳義 (Belgique)	三・一〇	三
智利 (Chili)	三・一〇	二
佛蘭上海 (Shanghai, Chine (Bureau français))	三・一〇	二
古倫比亞 (Colombie)	三・一〇	三
公果獨立國 (État indépendant du Congo)	三・一〇	三
古西多利加共和國 (République de Costa Rica)	三・一〇	二
丹抹 (Danemark)	三・一〇	三
丹抹領 (Danemark) } 格羅 (Îles Féroé) } 聖約翰 (Saint-John)	三・一〇	三
聖約翰 (Saint-John)	三・一〇	三
聖約翰 (Saint-Jean)	三・一〇	三
聖クロア (Sainte-Croix)	三・一〇	三

埃及 (Egypte)	三・一〇	二
瓦丁麻拉 (Guatemala)	三・一〇	三
伊太利 (Italie) } 伊太利共和國 (République de Saint Marin) } 伊太利所屬地 (Possessions italiennes)	三・一〇	二
アッサム (Assam)	三・一〇	三
マッサム (Massouah)	三・一〇	三
リベリア (Libéria)	三・一〇	三
ルクセンブルグ (Luxembourg)	三・一〇	二
マロコ (Maroc)	三・一〇	二
モンテネグロ (Monténégro)	三・一〇	四
挪威 (Norvège)	三・一〇	三
和蘭 (Pays-Bas)	三・一〇	三
和蘭所屬地 (Possessions néerlandaises)	三・一〇	三
アンチル (Antilles néerlandaises)	三・一〇	三
領事 (Guyane néerlandaise)	三・一〇	三
領事 (Indes orientales néerlandaises)	三・一〇	三
白蠟 (Perou)	三・一〇	三
波斯 (Golfe Persique) } 波斯領 (Bandar-Abass.) } 布什 (Bushire)	三・一〇	三
ジンバ (Zimbabue)	三・一〇	二
ジンバ (Zimbabue)	三・一〇	二
バハリン (Bahrein)	三・一〇	二
モハンメド (Mohammerad)	三・一〇	二
葡萄牙 (Portugal)	三・一〇	二
葡萄牙所屬地 (Colonies portugaises)	三・一〇	二
アゾール (Iles des Açores)	三・一〇	二
マデイラ (Ile de Madère)	三・一〇	二
東部亞弗利加葡萄牙所屬地 (Possessions portugaises de l'Afrique occidentale)	三・一〇	二
カペヴェー (Province de Cap Vert)	三・一〇	二
ギネー (Province de Guinée)	三・一〇	二
セント・トーマス及プリンシペ (Provinces de St. Thomas et Principe)	三・一〇	二
アンゴラ (Province d'Angola)	三・一〇	二

明治三十一年九月 告示 逓信省第二百五十號 佛蘭西國及同國經由諸外國間小包郵便物料金表

羅馬尼亞 (Roumanie)	二・五〇	四
露西亞 (Russie)	二・五〇	二
薩爾瓦多共和國 (République du Salvador)	二・五〇	二
塞爾維亞 (Serbie)	二・四〇	二
暹羅 (Siam)	三・六〇	二
瑞典 (Suède)	二・六〇	二
瑞士 (Suisse)	三・〇〇	二
利比亞 (Libye) Tripoli de Barbarie)	三・〇〇	二
突尼斯 (Tunisie)	三・〇〇	二
* 土耳其 (Turquie) 佛蘭西國郵便局設置アル地 (1) 埃及國郵便局設置アル地 (2) 埃及國郵便局設置アル地 (3)	三・〇〇	二
葡萄牙 (Portugal)	三・〇〇	二
英國殖民地 (Colonies anglaises)	三・〇〇	二
巴格達 (Bagdad)	三・四〇	二
巴士拉 (Basrah)	三・四〇	二
亞丁 (Aden)	三・一〇	二
馬爾他 (Malte)	二・八〇	二
塞浦路斯 (Chypre)	二・八〇	二
英領圭亞那 (Guyane anglaises)	二・八〇	二
毛里求斯 (Maurice)	二・八〇	二
塞舌爾群島 (Seychelles)	二・八〇	二
墨西哥 (Mexique)	二・八〇	二
牙買加 (Jamaïque)	二・八〇	二
佛蘭西國及同國經由諸外國間小包郵便物料金表		

重量三磅以下  
八百枚以内  
小包郵便物  
各箇料金  
二・七〇

廈門 (Amoy)	三・九〇	二
廣東 (Canton)	三・九〇	二
福州 (Fou-Tcheou)	三・九〇	二
漢口 (Hang-Kow)	三・九〇	二
澳門 (Macao)	三・九〇	二
海口 (Hoïhow)	三・九〇	二
廣州 (Kning-Isschow)	三・九〇	二
汕頭 (Swatow)	三・九〇	二
西班牙 (Espagne)	二・一〇	三
荷蘭 (Pays-Bas)	二・一〇	三
普魯士 (Prusse)	二・一〇	三
俄國 (Russie)	二・一〇	三
希臘 (Grèce)	二・一〇	三
布魯瓦瓦利 (Iles Sandwich)	二・一〇	三
海峽殖民地 (Indes Néerlandaises)	二・一〇	三
佛蘭西國 (France)	二・一〇	三
波蘭 (Pologne)	二・一〇	三
羅馬尼亞 (Roumanie)	二・一〇	三
塞爾維亞 (Serbie)	二・一〇	三
暹羅 (Siam)	二・一〇	三
瑞典 (Suède)	二・一〇	三
瑞士 (Suisse)	二・一〇	三
利比亞 (Libye)	二・一〇	三
突尼斯 (Tunisie)	二・一〇	三
葡萄牙 (Portugal)	二・一〇	三
英國殖民地 (Colonies anglaises)	二・一〇	三
巴格達 (Bagdad)	二・一〇	三
巴士拉 (Basrah)	二・一〇	三
亞丁 (Aden)	二・一〇	三
馬爾他 (Malte)	二・一〇	三
塞浦路斯 (Chypre)	二・一〇	三
英領圭亞那 (Guyane anglaises)	二・一〇	三
毛里求斯 (Maurice)	二・一〇	三
塞舌爾群島 (Seychelles)	二・一〇	三
墨西哥 (Mexique)	二・一〇	三
牙買加 (Jamaïque)	二・一〇	三
佛蘭西國及同國經由諸外國間小包郵便物料金表		

サラワック(Sarawak)	英鎊 三・三〇	五・七〇	二
オーストラリア(Australie)	英鎊 三・三〇	五・七〇	二
ニューギニア(ニューギニア)	英鎊 三・三〇	五・七〇	二
ニューカレドニア(ニューカレドニア)	英鎊 三・三〇	五・七〇	二
ニュージーランド(ニュージーランド)	英鎊 三・三〇	五・七〇	二
ノルフォーク(Norfolk)	英鎊 三・三〇	五・七〇	二
タスマニア(Tasmanie)	英鎊 三・三〇	五・七〇	二
ビクトリア(Victoria)	英鎊 三・三〇	五・七〇	二
南緯本刺利(Australie Méridionale)	英鎊 三・三〇	五・七〇	二
西緯本刺利(Australie Occidentale)	英鎊 三・三〇	五・七〇	二
クック諸島(Cook)	英鎊 三・三〇	五・七〇	二
クイーンズランド(クイーンズランド)	英鎊 三・三〇	五・七〇	二
ニューヘブリッド諸島(Nouvelle-Hébrides)	英鎊 三・三〇	五・七〇	二
カナダ(Dominion du Canada)	英鎊 三・三〇	五・七〇	二
ニューファンドランド(ニューファンドランド)	英鎊 三・三〇	五・七〇	二
フィジー諸島(Iles Fidji)	英鎊 三・三〇	五・七〇	二
英領アンティル諸島(Antilles anglaises)	英鎊 三・三〇	五・七〇	二
アンティグア(Antigua)	英鎊 三・三〇	五・七〇	二
バルバドス(Barbades)	英鎊 三・三〇	五・七〇	二
ドミニカ(Dominique)	英鎊 三・三〇	五・七〇	二
グレナダ(Grenade)	英鎊 三・三〇	五・七〇	二
ジャマイカ(Jamaïque)	英鎊 三・三〇	五・七〇	二
リーワード群島(Leward)	英鎊 三・三〇	五・七〇	二
セント・ピエール島(St. Pierre)	英鎊 三・三〇	五・七〇	二
セント・ヘレナ島(St. Helena)	英鎊 三・三〇	五・七〇	二
セント・クリストファー島(St. Christopher)	英鎊 三・三〇	五・七〇	二
セント・ジョンズ島(St. John)	英鎊 三・三〇	五・七〇	二
セント・ルシア島(St. Lucia)	英鎊 三・三〇	五・七〇	二
セント・ビンセント島(St. Vincent)	英鎊 三・三〇	五・七〇	二
トリニダード島(Trinidad)	英鎊 三・三〇	五・七〇	二
トリンバド島(Trinité)	英鎊 三・三〇	五・七〇	二
ベリーズ(Belize)	英鎊 三・三〇	五・七〇	二
英領ホンジュラス(Honduras britannique)	英鎊 三・三〇	五・七〇	二

バルバドス(Bahamas ou Lucayes)	英鎊 三・六〇	四・六〇	二
ベルモデーダ群島(Bermudes)	英鎊 三・七〇	四・七〇	二
ファークランド群島(Iles Falkland)	英鎊 三・七〇	四・七〇	二
セント・ヘレナ島(Sainte Hélène)	英鎊 三・七〇	四・七〇	二
アセンション島(Ascension)	英鎊 三・七〇	四・七〇	二
東部西刺利加群島(Côte occidentale d'Afrique)	英鎊 三・七〇	四・七〇	二
バハマ(Bahars)	英鎊 三・七〇	四・七〇	二
シエラレオネ(Sierra Leone)	英鎊 三・七〇	四・七〇	二
アカラ(Accra)	英鎊 三・七〇	四・七〇	二
アダダ(Adad)	英鎊 三・七〇	四・七〇	二
アクシム(Axim)	英鎊 三・七〇	四・七〇	二
サルタポンド(Saltpond)	英鎊 三・七〇	四・七〇	二
ワインベナ(Winneba)	英鎊 三・七〇	四・七〇	二
ケープ・カステル(Cape-Cast-Castle)	英鎊 三・七〇	四・七〇	二
ラゴス(Lagos)	英鎊 三・七〇	四・七〇	二
クワタラ(Quital)	英鎊 三・七〇	四・七〇	二
ニジェール保護領(Protectorat du Niger)	英鎊 三・七〇	四・七〇	二
ベナン(Benin)	英鎊 三・七〇	四・七〇	二
ボンネリ(Bonny)	英鎊 三・七〇	四・七〇	二
ブラス(Brass)	英鎊 三・七〇	四・七〇	二
ヌーヴー・カラン(Nouveau Calabar)	英鎊 三・七〇	四・七〇	二
ヴィエヌ・カラル(Vieux Calabar)	英鎊 三・七〇	四・七〇	二
オポホ(Opoho)	英鎊 三・七〇	四・七〇	二
マリ(Mari)	英鎊 三・七〇	四・七〇	二
喜望峯殖民地(Colonie du Cap)	英鎊 四・五〇	五・七〇	二
ベチエマナラン殖民地(Colonie du Bechnanaland)	英鎊 四・五〇	五・七〇	二
ローデシア(英領中央西刺利加 Afrique centrale britannique)	英鎊 四・五〇	五・七〇	二
ナタール(Natal)	英鎊 四・五〇	五・七〇	二
ズラランド(Zulaland)	英鎊 四・五〇	五・七〇	二
英領東部西刺利加(Afrique orientale britannique)	英鎊 四・五〇	五・七〇	二
ザンビバル(Zanzibar)内英國郵便局設置アル地	英鎊 四・五〇	五・七〇	二

附註  
到達證 小包郵便物ノ差出人ハ手数料トシテ小包一箇ニ付金五錢ヲ前納セハ其ノ到達證ヲ受領スルコトヲ得  
\* 土耳其國內他國郵便局設置アル地

佛(1) 國郵・便局 Bureaux Français	Alexandrette, Kerassunde, Trebizonde,	Beirouth, Lattaquié, Tripoli de Syrie,	Cavalle, Mersina, Yabli.	Constantinople, Rhodes, Samsoun,	Dardanelles, Salonique, Smyrne,	Dedeagh, Jaffa, Smyrne,
埃(2) 國郵便局 Bureaux autrichien	Andrinople, Dardanelles, Samsoun, Trebizonde,	Beirouth, Dedeagh, Durrazzo,	Canée, Gallipoli, Ineboli, Jaffa,	Canée, Rhodes, Smyrne,	Constantinople, Janna, Jerni, Salonique,	Constantinople, Janna, Jerni, Salonique, Tendos,
埃及國郵便局 Agence Egyptienne. Djeddah	Kerassunde, Lagos, Medua, San Giovanni de Medua, Valona, Yabli.	Metelin, Prevesa, Santi-Quaranta, Scio,	Rhodes, Smyrne, Tendos,	Rhodes, Smyrne, Tendos,	Rhodes, Smyrne, Tendos,	Rhodes, Smyrne, Tendos,

○遞信省告示第二百五十一號  
帝國ヨリ獨逸國へ直接ニ差立ヘキ小包郵便物ノ到達證手数料本年十月一日ヨリ一箇ニ付金五錢ト改定ス

明治三十一年九月二十二日

遞信大臣林 有造

○遞信省告示第二百五十二號

左ニ記載スル物品ハ小包郵便ニ依リ佛蘭西國へ向ケ差出スコトヲ得ス  
明治三十一年九月二十二日

遞信大臣林 有造

仕込杖及類似ノ武器、佛國軍用兵器、偽出版物、偽商標付物品、金銀及貴重ノ物品、無名ノ調合藥、銅貨、彈

丸、煙草(租稅局用及定量一人一箇年二貫六百六) 煙草液、骨牌、葡萄ノ樹實、核、花及葉等

○遞信省告示第二百五十二號

本月二十五日ヨリ出雲國能義郡廣瀨郵便電信局ヲ同國同郡廣瀨町大字上町ニ移轉ス  
明治三十一年九月二十二日

遞信大臣林 有造

○內務省告示第九十五號

明治二十三年法律第三十六號郡制第二條ニ依リ明治三十二年四月一日ヨリ福島縣北會津郡若松町ヲ市ト爲ス  
明治三十一年九月二十四日

內務大臣伯曾板垣退助

○臺灣總督府告示第六十九號(官報 九月二十四日)

明治三十一年九月十五日限臺南縣大菁林郵便受取所ヲ廢止ス  
明治三十一年九月十日

臺灣總督男爵兒玉源太郎

○臺灣總督府告示第七十號(官報 九月二十四日)

明治三十一年九月十五日ヨリ同三十二年四月三十日マテ銃獵ヲ許可ス銃獵ヲ爲サントスル者ハ所轄地方廳ニ願出銃獵免狀ヲ受クヘシ但其免許區域ハ地方長官之ヲ告示ス  
明治三十一年九月十三日

臺灣總督男爵兒玉源太郎

○臺灣總督府告示第七十一號(官報 九月二十四日)

明治三十一年九月十六日ヨリ他里務郵便局ニ於テ郵便爲替郵便貯金及小包郵便ノ取扱ヲ開始ス  
明治三十一年九月十四日

臺灣總督男爵兒玉源太郎

○內務省告示第九十六號

郡市ノ區域ニ依ラサル警察署管轄區域表中廣島縣ノ部庄原警察署管轄區域ヲ左ノ通改メ庄原警察署ノ次ニ東城警察署ヲ加ヘ明治三十一年十月一日ヨリ施行ス  
明治三十一年九月二十六日

內務大臣伯曾板垣退助

明治三十一年九月 告示

遞信省第二百五十三號 內務省第九十五號 第九十六號  
臺灣總督府第六十九號 第七十號 第七十一號

縣	島	廣	署名	管轄區域
東城警察署	庄原警察署	比婆郡ノ内	比婆郡ノ内	庄原村 高村 敷信村 本村 峯田村 比和村 高野山村 口北村 口南村 山内北村 山内東村 山内西村 東城町 山森村 八幡村 久代村 小奴可村 帝釋村 西
比婆郡ノ内	東城町	八幡村	美古登村	

○内務省告示第九十七號

郡市ノ區域ニ依ラサル管轄區域表中左ノ通追加シ明治三十一年十月一日ヨリ施行ス

明治三十一年九月二十六日

内務大臣伯爵板垣退助

府縣	署名	管轄區域
滋賀縣	大津市	大津市
滋賀縣	滋賀郡	滋賀郡

○内務省告示第九十八號

一色情原論 全一册

長野縣上田町百六十一番地川上直人發行  
長野縣上田町二百三十二番地關口清太郎發行

右出版物ハ風俗ヲ壞亂スルモノト認ムルヲ以テ其ノ發賣頒布ヲ禁ス

明治三十一年九月二十七日

内務大臣伯爵板垣退助

○逓信省告示第二百五十四號

本月三十日限り下野國上都賀郡中宮祠電信取扱所ヲ閉鎖ス

明治三十一年九月二十七日

逓信大臣林 有造

○陸軍省告示第十一號

本年勅令第七十六號第四條ニ依リ鳴門外六箇所要基地ニ於ケル同勅令第三條ノ區域ヲ左圖黑線以內ト定ム

明治三十一年九月二十八日

陸軍大臣子爵桂 太郎



吳要塞地近傍

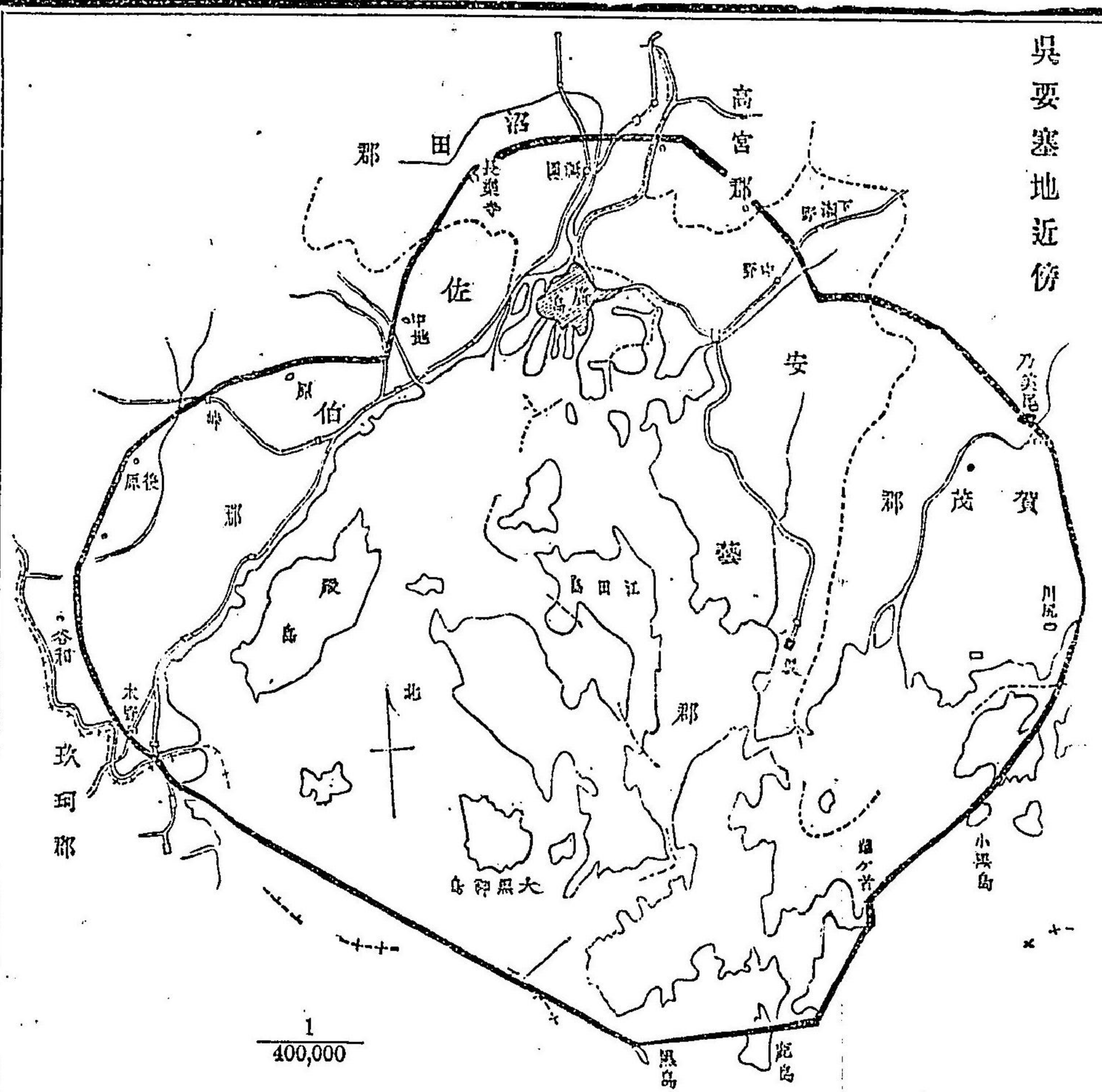

- 一 黒線内ニ含有シ及ヒ之ニ  
跨カル郡市町村
- 一 廣島縣安藝國廣島市
- 一 同 賀茂郡 上黒瀬  
村野路村、中切村、内海跡村、川  
尻村、吉川村、乃美尾村、中黒瀬  
村、郷原村、仁方村、廣村、熊野跡  
村、下黒瀬村、阿賀町
- 一 同 沼田郡 緑井村、  
川内村、東原村、西原村、安村、祇  
園村、山本村、三條村、伴村、長東  
村
- 一 同 高宮郡 深川村、  
福木村、日田村、落合村、三川村
- 一 同 安藝郡 全部(上  
浦刈島ヲ除ク)
- 一 同 佐伯郡 已斐村、  
古田村、草津村、石内村、井口村、  
八幡村、五海市村、觀音村、廿日  
市町、平良村、原村、宮内村、地御  
前村、友原村、三和村、大野村、栗  
谷村、玖波村、小方村、油見村、木  
野村、大竹村、廣島町、三高村、津  
久茂村、高田村、沖村、中村、鹿川  
村、渡邊園村、大楠村、深江村
- 一 山口縣周防國玖珂郡 小瀬川  
村、麻里布村

佐世保要塞地近傍

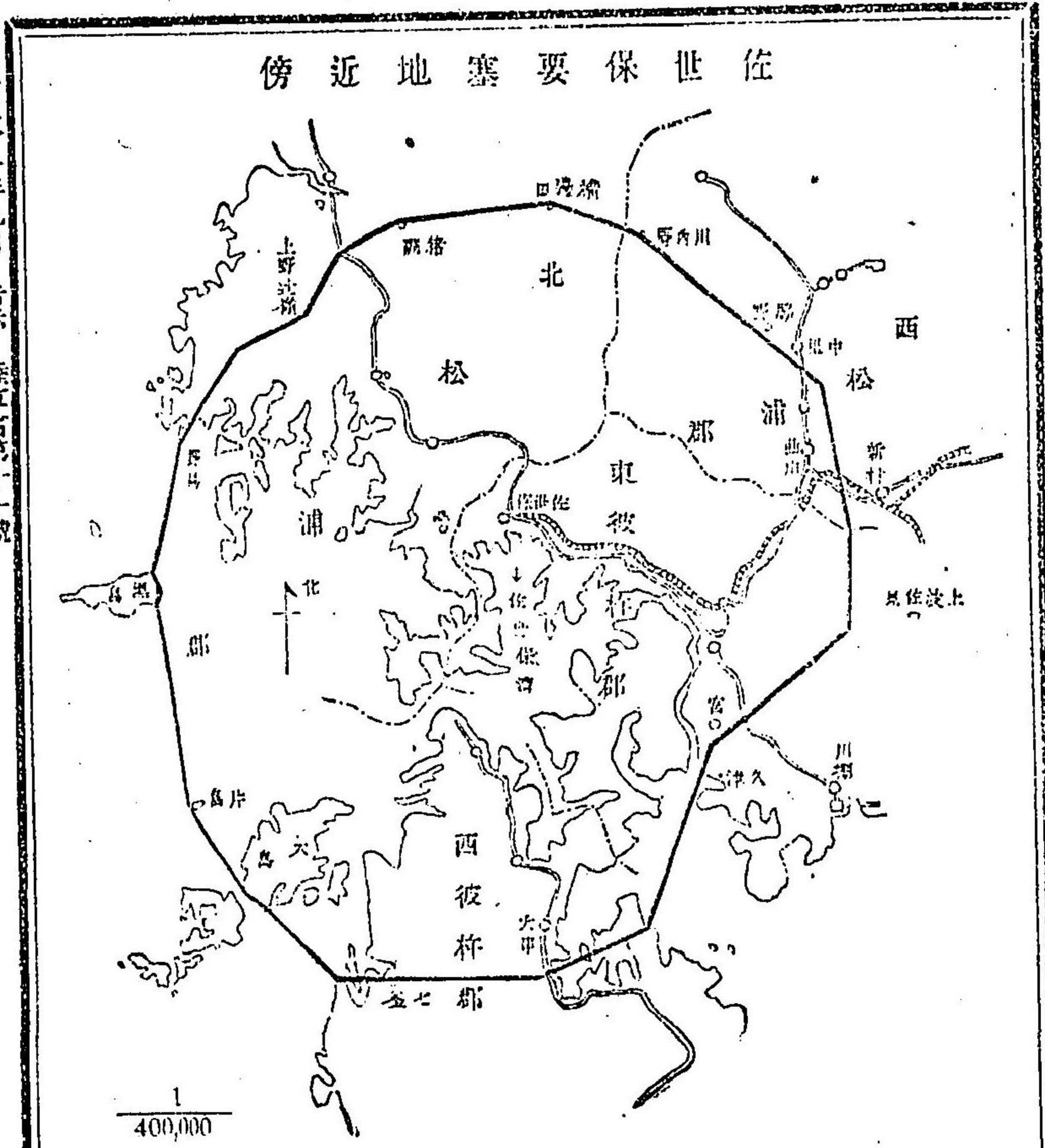

- 一 黒線以內ニ含有シ及ヒ之  
ニ跨カル郡町村
- 一 佐賀縣肥前國西松浦郡 有田  
村、曲川村、大山村、二里村、大  
川内村、東山代村
- 一 長崎縣同 北松浦郡 上志  
佐村、世知原村、柚木村、大野  
村、吉井村、佐々村、皆瀬村、中  
里村、山口村、江迎村、小佐々  
村、黒島村
- 一 同 東彼杵郡 上波  
佐見村、下波佐見村、折尾園村、  
早岐村、宮村、慶田村、江上村、  
崎針尾村、日守村、佐世保村
- 一 同 西彼杵郡 龜岳  
村、瀬川村、大串村、面高村、七  
釜村、多以良村、黒瀬村

藝豫要塞附近傍

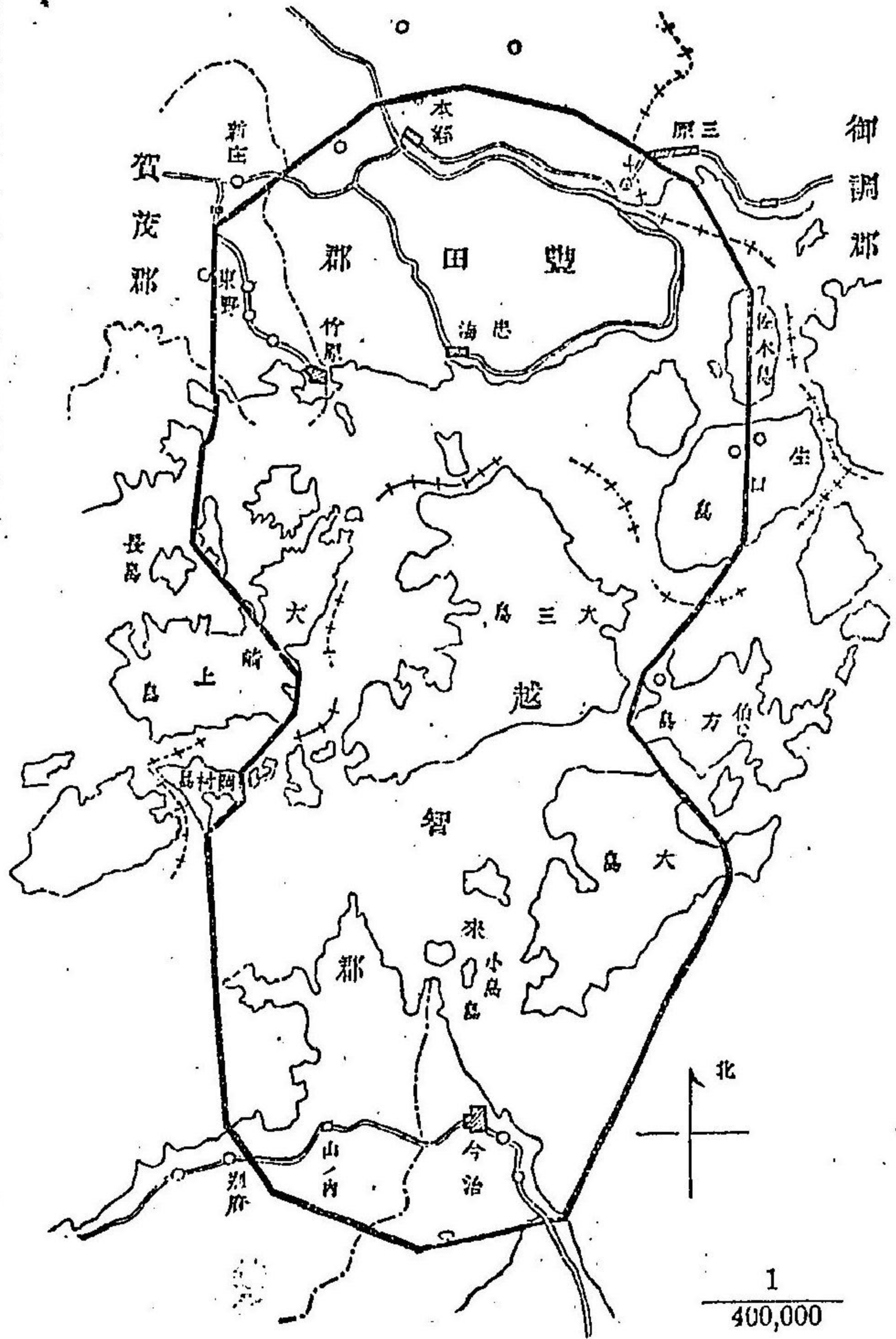

- 一 黒線以内ニ含有シ及ヒ之ニ跨カル郡町村
- 一 廣島縣備後國御調郡 三原町、西野村
- 一同 安藝國豐田郡 高坂村、長谷村、田野浦村、須波村、沼田東村、佐江崎村、船木村、本郷村、下北方村、沼田西村、小泉村、忠海町、善入寺村、上北方村、南方村、大乗村、鷺浦村、北生口村、瀬戸田町、高根島村、西生口村、南生口村、東野村、大崎中野村
- 一同 賀茂郡 莊野村、東野村、下野村、竹原町

長崎要塞附近傍

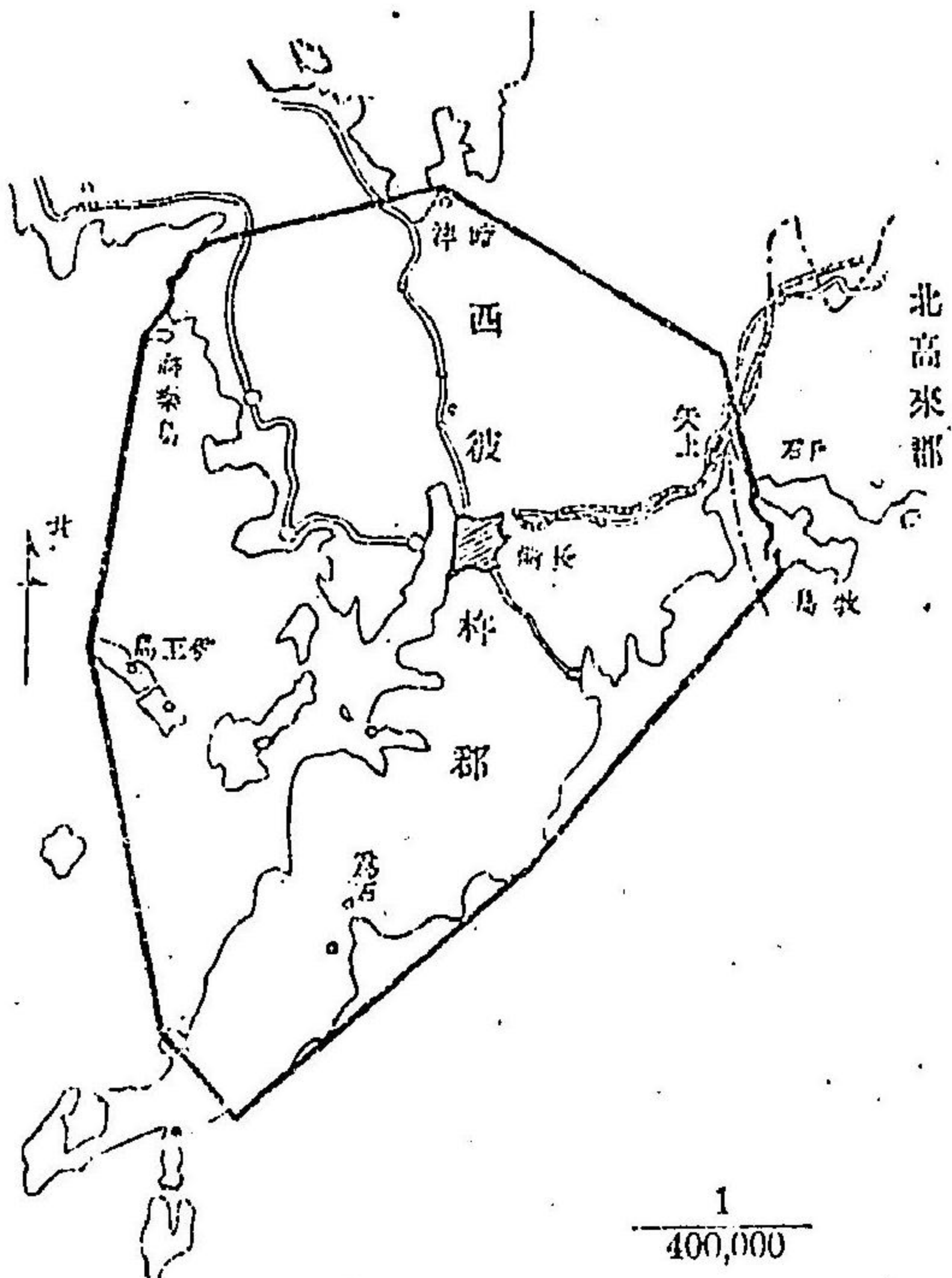

- 一 愛媛縣伊豫國越智郡 西伯方村、盛口村、瀬戸崎村、大山村、宮窪村、津倉村、龜山村、鏡村、宮浦村、岡山村、岡前村、波方村、波止渡村、近見村、今治町、日吉村、立花村、富田村、櫻井村、下朝倉村、清水村、鴨部村、九和村、日高村、乃万村、大井村、小西村

黒線以内ニ含有シ及ヒ之ニ跨カル郡市町村

- 一 長崎縣肥前國長崎市
- 一同 北高來郡 月石村
- 一同 西彼杵郡 矢上村、日見村、長興村、時津村、西浦上村、浦上山里村、上長崎村、下長崎村、茂木村、月町村、小ヶ倉村、土井首村、深堀村、蚊焼村、爲石村、川原村、高濱村、三重村、式見村、福田村、淵村、伊王島村、香焼村



傍近地塞要鶴舞

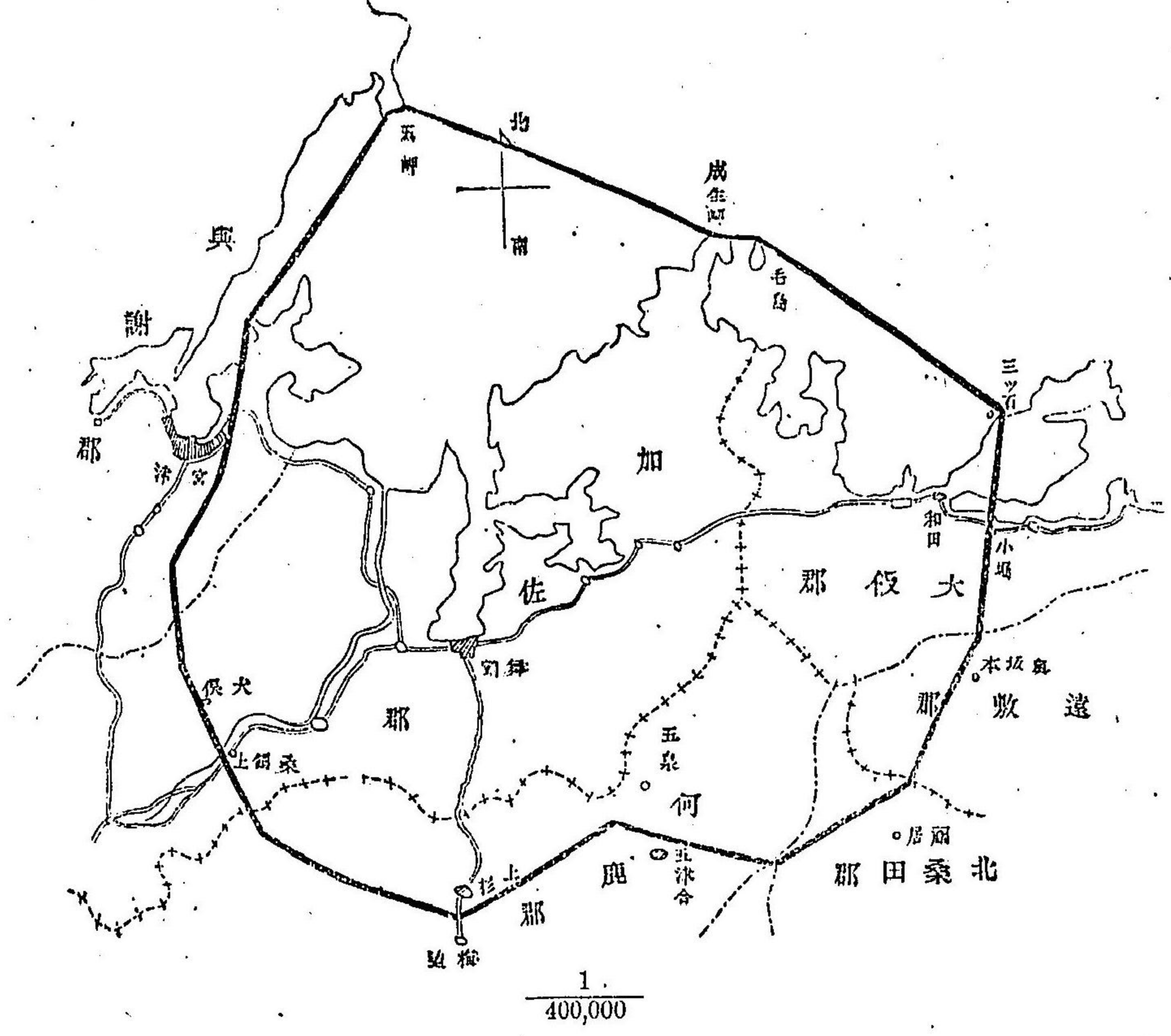

- 黒線以内ニ含有シ及ヒ之ニ跨カル郡町村
- 一 福井縣若狹國大飯郡 大島村、木郷村、和田村、佐分利村、高濱村、青郷村、内浦村
  - 一同 同 遠敷郡 中名田村、奥名田村
  - 一 京都府丹波國北桑田郡 鶴ヶ岡村
  - 一同 同 何鹿郡 奥上林村、中上林村、東八田村、西八田村、志賀郷村
  - 一同 丹後國加佐郡 東大浦村、西大浦村、朝來村、志樂村、倉梯村、奥保呂村、餘内村、池ノ内村、中筋村、舞鶴町、高野村、四所村、神崎村、東雲村、山長村、丸八江村、岡田下村、岡田中村、岡田上村、有路下村
  - 一同 同 與謝郡 栗田村、城東村、宮津町、上宮津村

傍近地塞要館函

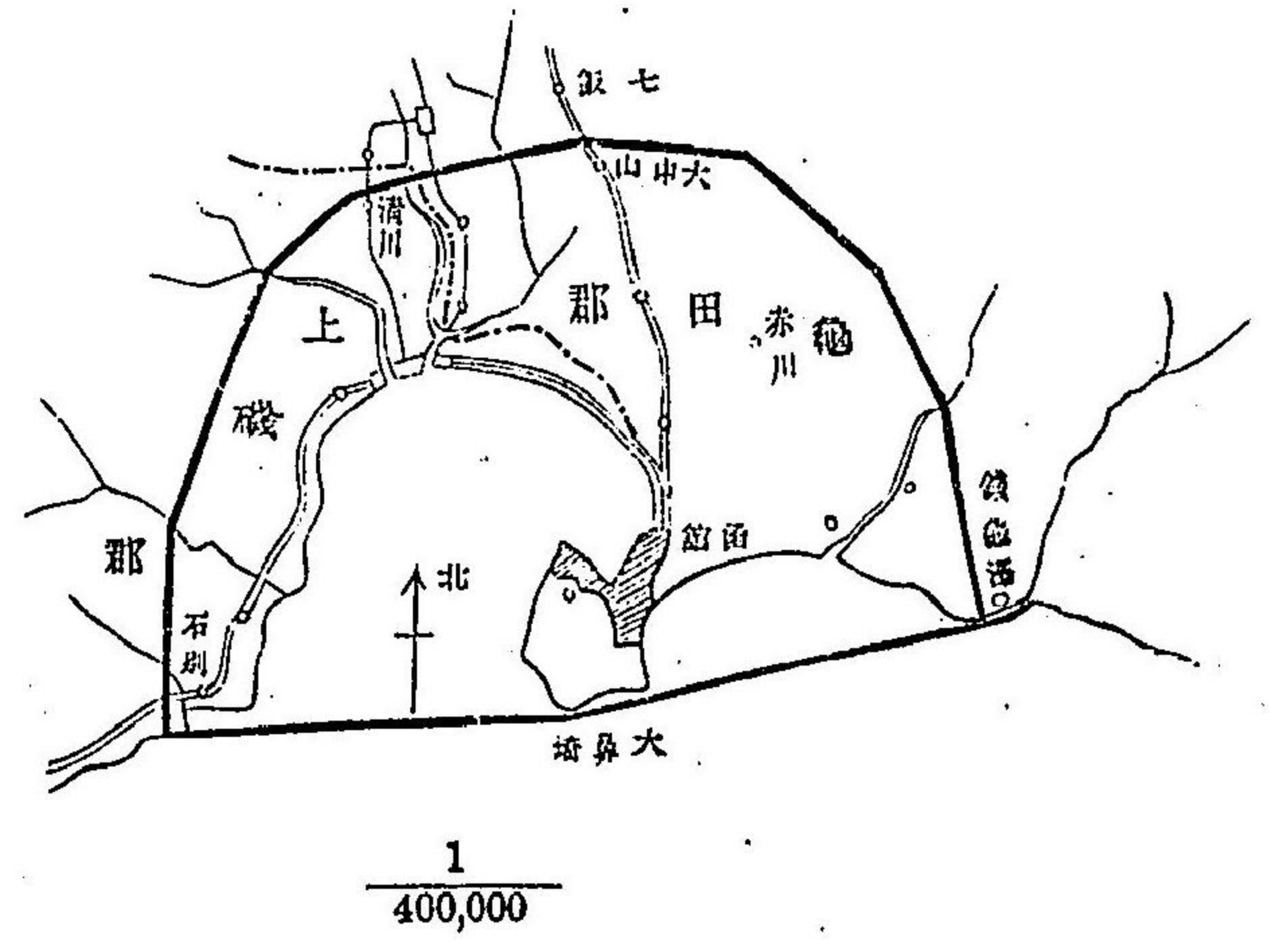

- 黒線以内ニ含有シ及ヒ之ニ跨カル郡町村
- 一 北海道渡島國函館區
  - 一同 同 龜田郡 鏡龜澤村、上湯川村、志苔村、根崎村、下湯川村、鍛冶村、神山村、赤川村、七飯村、大中山村、桔梗村、石川村、龜田村、大野村、千代田村、一本木村、文月村
  - 一同 同 上磯郡 清川村、中野村、上磯村、谷好村、宮川村、茂邊地村、石別村

〔参照〕

勅令第百七十六號(明治三十一年七月二十八日官報)抄録  
 第一條 要塞ニ於ケル各防禦營造物ノ周圍ヨリ外方五千七百五十間以内ノ水陸ノ形狀ヲ測量、撰寫、撮影、筆記セムトスル者

ハ豫メ當該要案司令官ノ許可ヲ受クヘシ  
 前項ノ區域内ヲ明治二十二年法律第十九號土地收用法第五條若ハ第七條ニ依リ測量又ハ検査セムトスル者若ハ明治二十三年法律第八十七號續業條例第四十七條ニ依リ測量セムトスル者ハ豫メ當該要案司令官ニ届出ヘシ  
 前二項ノ場合ニ於テ測量、摸寫、攝影、筆記ヲ爲スノ方法區域ハ當該要案司令官ノ指示ニ從フヘシ  
 第二條 官廳ニ於テ前條第一項ノ區域内ノ水陸ノ形狀ヲ測量、摸寫、攝影、筆記セムトスルトキハ豫メ當該要案司令官ノ承認ヲ受クヘシ  
 官廳ニ於テ前條第一項ノ區域内ヲ明治二十二年法律第十九號土地收用法第五條若ハ第七條ニ依リ測量又ハ検査セムトスルトキハ豫メ當該要案司令官ニ通知スヘシ  
 前二項ノ場合ニ於テ測量、摸寫、攝影、筆記ヲ爲スノ方法區域ハ當該要案司令官ト協議シテ之ヲ定ムヘシ  
 第三條 前二條ノ規定ハ要塞ノ設ケナシト雖之ヲ設ケルコトニ決定シタル箇所ニ於テ其ノ豫定各防禦營造物ノ周圍ヨリ外方五千七百五十間以内ノ水陸ノ形狀ヲ測量、摸寫、攝影、筆記スル場合ニモ之ヲ適用ス

○司法省告示第十一號

熊本地方裁判所管内山鹿區裁判所限府出張所保管ニ係ル左記ノ舊公證簿盜難ニ罹リタルヲ以テ本年十一月十五日迄ニ更ニ登記ヲ請求スヘシ但此登記ニ付テハ之ニ關スル費用ヲ納ムルニ及ハス  
 右期限内ハ商業登記及ヒ法人竝ニ夫婦財產契約登記ヲ除ク外新登記ヲ停止ス

明治三十一年九月二十八日

司法大臣大東義徹

地所建物 舊公證簿印簿	一册	一同 郡同村大字邊田	一册	一同 郡追間村大字重味	一册
一 菊池郡岩村大字高田	一册	一同 郡同村大字壺	一册	一同 郡同 村大字大平	一册
一同 郡同村大字荒牧	一册	一同 郡同村大字瀬戸口	一册	一同 郡加茂川村大字新古閑	一册
一同 郡同村大字山崎	一册	一同 郡菊池村大字村田	一册	一同 郡同 村大字湊入	一册
一同 郡同村大字流川	一册	一同 郡戸崎村大字赤星	一册		

○逕信省告示第二百五十五號

明治三十年 逕信省告示第百六十七號海外電報料金表中左ノ通改正追加ス

明治三十一年九月二十八日

逕信大臣林 有造

第三表北亞米利加地方ノ部中「ベルミウダ」ノ項ヲ左ノ通改正ス  
 ベルミウダ(Bermuda)

5.11000  
 5.11000

第四表南亞米利加地方ノ部中「アルゼンタイン共和國」ノ項ヲ左ノ通改正ス  
 アルゼンタイン共和國(Argentina)

烏拉日阿斯德線  
 プレスト。 里斯本經過  
 ハイチ線 ルナムブコ線

ブラジル(Brazil)	6.16000	5.11000
ペルナンブコ(Pernambuco)	5.76000	5.11000
カンタ(Cameté)	5.76000	5.11000
モスクイトロ(Mosqueiro)	5.66000	5.11000
ピンハイロス(Pinheiros)	5.76000	5.11000
ソール(Soure)	5.76000	5.11000
パラ(Para)	5.86000	5.11000
ブレベス(Breyes)	5.86000	5.11000
グルッパ(Gurupa)	5.86000	5.11000
チャベス(Chaves)	6.06000	5.11000
マカナス(Macapa)	6.06000	5.11000
モンテアレグレ(Monte Alegre)	6.06000	5.11000
サンタレン(Santarem)	6.06000	5.11000
アレメンホル(Alemquer)	6.16000	5.11000
ラビダス(Obidos)	6.16000	5.11000

パリンチニス(Parinis)  
イタコアチアラ(Itaoaiara)  
マナオス(Manaos)  
其他各地

六・二六〇  
六・三六〇  
六・六六〇  
六・一六〇  
五・九一〇  
六・〇一〇  
六・三二〇  
五・三二〇  
烏拉日阿斯德線  
倫敦若クハブ  
レスト經過ガ  
ルヴェストン線  
里斯本經過  
ルナムブコ線  
五・三二〇

アルゼンタイン共和國(Argentine Republic)  
第四表末尾「備考」第二ニ左ノ但書ヲ追加ス  
但「プレスト」ハイチ線ノ料金ハ倫敦若クハ「ハープル」ヲ經テ傳送スル電報ニモ適用スルヲ以テ「倫敦經過」ハ(Via London)「ハープル經過」ハ(Via Harpre & Hain)ナル指定ヲ記入スヘキモノトス

○遞信省告示第二百五十六號  
廣島縣下佐伯郡地御前村字阿品及ヒ同縣下同郡嚴島町ノ内字小名切沖ニ設置ノ水底電線浮標修繕  
中假浮標ヲ設置ス  
明治三十一年九月二十八日  
遞信大臣林 有造

○遞信省告示第二百五十七號  
本年九月遞信省告示第二百二十三號ヲ以テ豊前國門司港沙洲ノ南西端標示ノ爲メ碇置セル黑白横線  
ノ浮標位置移轉スヘキ旨告示セシ處今般左記ノ位置へ移轉セリ  
明治三十一年九月二十八日  
遞信大臣林 有造  
一該浮標ハ大低潮時ノ水深三尋四分ノ三ノ所ニ碇置ス  
一該浮標ヨリ測定セル眞方位ハ左ノ如シ

與治兵衛立標ハ 南二十六度三十五分西  
永福寺内暴風標ハ 北七十三度七分西  
門司崎ノ極端ハ 北三十八度四十分東  
○遞信省告示第二百五十八號  
明治三十年九月十二 遞信省告示第二百五十七號電話交換局及電話交換支局ノ電話加入區域中塚ノ次ニ  
左ノ通追加ス  
明治三十一年九月二十八日  
遞信大臣林 有造

福 岡 筑紫郡住吉村大字春吉ノ  
内小字西中洲及霞原  
長 崎 長崎市(除ケテ)  
赤 間 赤間關市  
西彼杵郡浦上山里村ノ内里郷及上長崎村ノ内夫婦川郷  
豊浦郡ノ内長府村、豊東下村ノ内大字原野村同藤ヶ谷村及豊東上村ノ内大字浦乃村

○遞信省告示第二百五十九號  
臺灣總督府ハ本月十六日ヨリ他里霧郵便局ニ於テ郵便爲替郵便貯金及小包郵便事務ヲ取扱ハシム  
明治三十一年九月二十九日  
遞信大臣林 有造

○陸軍省告示第十二號  
明治二十七八年戰役並ニ臺灣及朝鮮國ニ於ケル戰死者左記甲號ノ人名今般靖國神社へ合祀被 仰  
出右同時ニ明治二十七八年戰役中戰地ニ於テ疾病若クハ災害ニ罹リ又ハ出征事務ニ關シ死歿シタ  
ル左記乙號ノ人名特旨ヲ以テ戰死者同様合祀被 仰出候條來ル十一月四日午前零時三十分招魂式  
施行同日及翌五日ノ二日間臨時大祭ヲ執行ス  
明治三十一年九月三十日  
陸軍大臣子爵桂 太郎

甲號

明治三十一年九月 告示 陸軍省第十二號

陸軍歩兵大尉 深堀安一郎 長崎縣士族
陸軍歩兵中尉 山内 榮 愛媛縣士族
陸軍歩兵中尉 西 新八 山口縣平民
陸軍歩兵少尉 加々美義方 熊本縣士族
陸軍歩兵少尉 正八位勳六等 結城 亨 東京府士族
陸軍歩兵少尉 正八位勳七等 安部勝太夫 宮城縣平民
陸軍歩兵特務 藤川多賀爾 廣島縣平民
陸軍歩兵特務 曹長勳八等 古屋右一郎 靜岡縣平民
陸軍憲兵曹長勳八等 荒木 伍藏 熊本縣士族
陸軍憲兵曹長勳八等 久門友太郎 北海道平民
陸軍憲兵曹長勳八等 大塚米次郎 茨城縣平民
陸軍憲兵一等軍曹 井澤 勘三 石川縣平民
陸軍憲兵一等軍曹 桑原 雄一 廣島縣士族
陸軍憲兵一等軍曹 井上利太郎 愛知縣平民
陸軍歩兵一等軍曹 富田 寅一 東京府士族
陸軍歩兵一等軍曹 富田 寅一 東京府士族
陸軍歩兵一等軍曹 富田 寅一 東京府士族
陸軍歩兵一等軍曹 富田 寅一 東京府士族
陸軍歩兵一等軍曹 富田 寅一 東京府士族
陸軍歩兵一等軍曹 富田 寅一 東京府士族
陸軍歩兵一等軍曹 富田 寅一 東京府士族
陸軍歩兵一等軍曹 富田 寅一 東京府士族
陸軍歩兵一等軍曹 富田 寅一 東京府士族
陸軍歩兵一等軍曹 富田 寅一 東京府士族

陸軍歩兵二等軍曹 下條 勇 長野縣士族
陸軍歩兵二等軍曹 大迫 耕吉 廣島縣士族
陸軍歩兵二等軍曹 小松 彌吉 山形縣平民
陸軍歩兵二等軍曹 佐藤 壽 大分縣士族
陸軍歩兵二等軍曹 小野 茂吉 岐阜縣士族
陸軍歩兵二等軍曹 川見 萬吉 兵庫縣士族
陸軍歩兵二等軍曹 大塚安太郎 熊本縣士族
陸軍歩兵二等軍曹 山本製三 大分縣士族
陸軍歩兵二等軍曹 山本製三 大分縣士族
陸軍歩兵二等軍曹 山本製三 大分縣士族
陸軍歩兵二等軍曹 山本製三 大分縣士族
陸軍歩兵二等軍曹 山本製三 大分縣士族
陸軍歩兵二等軍曹 山本製三 大分縣士族
陸軍歩兵二等軍曹 山本製三 大分縣士族
陸軍歩兵二等軍曹 山本製三 大分縣士族
陸軍歩兵二等軍曹 山本製三 大分縣士族
陸軍歩兵二等軍曹 山本製三 大分縣士族

陸軍歩兵上等兵 榎本徳次郎 千葉縣平民
陸軍歩兵上等兵 竹野谷近蔵 福井縣平民
陸軍歩兵上等兵 越塚金太郎 茨城縣平民
陸軍歩兵上等兵 大澤 源吉 茨城縣平民
陸軍歩兵上等兵 眞中大一 茨城縣平民
陸軍歩兵上等兵 眞中大一 茨城縣平民
陸軍歩兵上等兵 眞中大一 茨城縣平民
陸軍歩兵上等兵 眞中大一 茨城縣平民
陸軍歩兵上等兵 眞中大一 茨城縣平民
陸軍歩兵上等兵 眞中大一 茨城縣平民
陸軍歩兵上等兵 眞中大一 茨城縣平民
陸軍歩兵上等兵 眞中大一 茨城縣平民

陸軍歩兵上等兵 和田 武次 熊本縣士族
陸軍騎兵上等兵 山中 鐵藏 福井縣平民
陸軍砲兵上等兵 中井 了允 群馬縣平民
陸軍歩兵一等卒 船山隆次郎 山形縣平民
陸軍歩兵一等卒 三輪菊三郎 愛知縣平民
陸軍歩兵一等卒 佐藤 末松 三重縣平民
陸軍歩兵一等卒 松尾 喜一 大阪府平民
陸軍歩兵一等卒 河上仙太郎 大坂府平民
陸軍歩兵一等卒 内藤 鶴吉 香川縣平民
陸軍歩兵一等卒 内藤 鶴吉 香川縣平民
陸軍歩兵一等卒 内藤 鶴吉 香川縣平民
陸軍歩兵一等卒 内藤 鶴吉 香川縣平民
陸軍歩兵一等卒 内藤 鶴吉 香川縣平民
陸軍歩兵一等卒 内藤 鶴吉 香川縣平民
陸軍歩兵一等卒 内藤 鶴吉 香川縣平民
陸軍歩兵一等卒 内藤 鶴吉 香川縣平民
陸軍歩兵一等卒 内藤 鶴吉 香川縣平民
陸軍歩兵一等卒 内藤 鶴吉 香川縣平民

陸軍歩兵一等卒 眞橋 玉吉 福井縣平民
陸軍歩兵一等卒 岡 政次郎 富山縣平民
陸軍歩兵一等卒 岡 政次郎 富山縣平民
陸軍歩兵一等卒 岡 政次郎 富山縣平民
陸軍歩兵一等卒 岡 政次郎 富山縣平民
陸軍歩兵一等卒 岡 政次郎 富山縣平民
陸軍歩兵一等卒 岡 政次郎 富山縣平民
陸軍歩兵一等卒 岡 政次郎 富山縣平民
陸軍歩兵一等卒 岡 政次郎 富山縣平民
陸軍歩兵一等卒 岡 政次郎 富山縣平民
陸軍歩兵一等卒 岡 政次郎 富山縣平民

陸軍騎兵一等卒 西山刀太郎 福井縣平民
陸軍騎兵一等卒 古川原身徳 福井縣平民
陸軍騎兵一等卒 副島 九一 佐賀縣平民
陸軍騎兵一等卒 橋本清太郎 廣島縣平民
陸軍騎兵一等卒 中村 定吉 千葉縣平民
陸軍騎兵一等卒 高田 寛治 和歌山縣平民
陸軍騎兵一等卒 高田 寛治 和歌山縣平民
陸軍騎兵一等卒 高田 寛治 和歌山縣平民
陸軍騎兵一等卒 高田 寛治 和歌山縣平民
陸軍騎兵一等卒 高田 寛治 和歌山縣平民
陸軍騎兵一等卒 高田 寛治 和歌山縣平民

明治三十一年九月 告示 陸軍省第十二號



陸軍三等軍曹正八位 久山 虎治 岡山縣士族
陸軍三等軍曹正八位 野崎 則義 岡山縣士族
陸軍步兵長八等 伊藤 鎌吉 愛知縣士族
陸軍步兵長八等 山内 麻次郎 長野縣士族
陸軍步兵長八等 石原 宗三郎 岡山縣士族
陸軍步兵長八等 岩附 安義 福岡縣士族
陸軍步兵長八等 鈴木 倉吉 福岡縣士族
陸軍步兵長八等 藤本 嘉吉 兵庫縣士族
陸軍步兵長八等 石井 常造 岡山縣士族
陸軍步兵長八等 佐藤 房太郎 東京府士族
陸軍步兵長八等 三枝 志解 新潟縣士族
陸軍步兵長八等 堀江 鶴馬 靜岡縣士族
陸軍步兵長八等 田中 濱治 愛知縣士族
陸軍步兵長八等 上野 龍藏 大分縣士族
陸軍步兵長八等 遠野 龍藏 千葉縣士族
陸軍步兵長八等 佐野 武雄 茨城縣士族
陸軍步兵長八等 大内 八郎 山形縣士族
陸軍步兵長八等 野崎 太助 岡山縣士族
陸軍步兵長八等 土田 安房 鳥取縣士族
陸軍步兵長八等 多田 敏恵 兵庫縣士族
陸軍步兵長八等 横上 芳吉 兵庫縣士族
陸軍步兵長八等 湯川 安久 廣島縣士族
陸軍步兵長八等 橋本 幸三郎 宮城縣士族
陸軍步兵長八等 藤本 幸三郎 奈良縣士族
陸軍步兵長八等 丹羽 梅次郎 岡山縣士族
陸軍步兵長八等 大久保 規矩雄 茨城縣士族
陸軍步兵長八等 東京府平民

陸軍三等看護長 大塚 關入 山口縣士族
陸軍三等看護長 細見 嘉藏 兵庫縣士族
陸軍三等看護長 原田 千二郎 岡山縣士族
陸軍步兵長八等 清水 實仙 山口縣士族
陸軍步兵長八等 佐藤 寅吉 東京府士族
陸軍步兵長八等 植木 善吉 宮城縣士族
陸軍步兵長八等 宮崎 勝次 愛媛縣士族
陸軍步兵長八等 三浦 利喜彌 宮城縣士族
陸軍步兵長八等 野野 清左衛門 宮城縣士族
陸軍步兵長八等 星 季三郎 宮城縣士族
陸軍步兵長八等 高橋 類太郎 宮城縣士族
陸軍步兵長八等 鈴木 豐太郎 宮城縣士族
陸軍步兵長八等 兩角 顯 靜岡縣士族
陸軍步兵長八等 佐竹 小市 愛知縣士族
陸軍步兵長八等 栗須 禮三 和歌山縣士族
陸軍步兵長八等 田中 正夫 滋賀縣士族
陸軍步兵長八等 山木 力太郎 兵庫縣士族
陸軍步兵長八等 吉川 角吉 奈良縣士族
陸軍步兵長八等 北川 與吉 奈良縣士族
陸軍步兵長八等 佐伯 久太郎 廣島縣士族
陸軍步兵長八等 杉原 徹市 高知縣士族
陸軍步兵長八等 石山 半助 茨城縣士族
陸軍步兵長八等 征部 卯之吉 兵庫縣士族
陸軍步兵長八等 川上 伊平 岡山縣士族
陸軍步兵長八等 西川 隆五郎 岡山縣士族
陸軍步兵長八等 片平 政吉 奈良縣士族
陸軍步兵長八等 徳久 信正 奈良縣士族
陸軍步兵長八等 山口 八藏 高知縣士族
陸軍步兵長八等 山口 正知 高知縣士族
陸軍步兵長八等 宮崎 福三郎 宮城縣士族

陸軍步兵長八等 初澤 要造 茨城縣士族
陸軍步兵長八等 小倉 初太郎 三重縣士族
陸軍步兵長八等 三浦 運三郎 宮城縣士族
陸軍步兵長八等 安野 留藏 京都府士族
陸軍步兵長八等 江藤 雪藏 熊本縣士族
陸軍步兵長八等 工藤 健造 熊本縣士族
陸軍步兵長八等 西山 昇 熊本縣士族
陸軍步兵長八等 奥村 乙吉 熊本縣士族
陸軍步兵長八等 藤村 吉右衛門 宮城縣士族
陸軍步兵長八等 齋藤 吉太郎 宮城縣士族
陸軍步兵長八等 宗 庫太郎 山口縣士族
陸軍步兵長八等 内藤 滿丸 山口縣士族
陸軍步兵長八等 新志 源三郎 大分縣士族
陸軍步兵長八等 大德 政次郎 茨城縣士族
陸軍步兵長八等 小松 繁 福岡縣士族
陸軍步兵長八等 坂井 作之助 佐賀縣士族
陸軍步兵長八等 伊部 忠治 新潟縣士族
陸軍步兵長八等 山藤 至夫 新潟縣士族
陸軍步兵長八等 德差 玉吉 青森縣士族
陸軍步兵長八等 西山 龍藏 東京府士族
陸軍步兵長八等 今井 龍藏 高知縣士族
陸軍步兵長八等 金井 龍藏 高知縣士族
陸軍步兵長八等 今井 龍藏 高知縣士族
陸軍步兵長八等 今井 龍藏 高知縣士族
陸軍步兵長八等 今井 龍藏 高知縣士族
陸軍步兵長八等 今井 龍藏 高知縣士族
陸軍步兵長八等 今井 龍藏 高知縣士族
陸軍步兵長八等 今井 龍藏 高知縣士族
陸軍步兵長八等 今井 龍藏 高知縣士族
陸軍步兵長八等 今井 龍藏 高知縣士族

陸軍步兵長八等 保田 一二 神戶縣士族
陸軍步兵長八等 柳井 一二 北海道士族
陸軍步兵長八等 淺利 正三郎 北海道士族
陸軍步兵長八等 兒玉 藤七郎 廣島縣士族
陸軍步兵長八等 木原 弘記 廣島縣士族
陸軍步兵長八等 廣田 萬吉 福岡縣士族
陸軍步兵長八等 緒方 萬吉 福岡縣士族
陸軍步兵長八等 一戸 定機 福岡縣士族
陸軍步兵長八等 窪田 六次郎 三重縣士族
陸軍步兵長八等 若海 寛一郎 三重縣士族
陸軍步兵長八等 若木 久次郎 三重縣士族
陸軍步兵長八等 若木 久次郎 三重縣士族
陸軍步兵長八等 若木 久次郎 三重縣士族
陸軍步兵長八等 若木 久次郎 三重縣士族
陸軍步兵長八等 若木 久次郎 三重縣士族
陸軍步兵長八等 若木 久次郎 三重縣士族
陸軍步兵長八等 若木 久次郎 三重縣士族
陸軍步兵長八等 若木 久次郎 三重縣士族
陸軍步兵長八等 若木 久次郎 三重縣士族

陸軍步兵長八等 稻葉 常吉 青森縣士族
陸軍步兵長八等 齊藤 武成 秋田縣士族
陸軍步兵長八等 湯田 嘉左衛門 廣島縣士族
陸軍步兵長八等 林 友治郎 大阪府士族
陸軍步兵長八等 藤原 孝吉 兵庫縣士族
陸軍步兵長八等 鴨原 孝吉 兵庫縣士族
陸軍步兵長八等 鴨原 孝吉 兵庫縣士族
陸軍步兵長八等 鴨原 孝吉 兵庫縣士族
陸軍步兵長八等 鴨原 孝吉 兵庫縣士族
陸軍步兵長八等 鴨原 孝吉 兵庫縣士族
陸軍步兵長八等 鴨原 孝吉 兵庫縣士族
陸軍步兵長八等 鴨原 孝吉 兵庫縣士族
陸軍步兵長八等 鴨原 孝吉 兵庫縣士族
陸軍步兵長八等 鴨原 孝吉 兵庫縣士族

陸軍砲兵一等卒 浦上 士麻 福岡縣士族
陸軍砲兵一等卒 安心 院兵三 大分縣士族
陸軍砲兵一等卒 近藤 市之助 神戶縣士族
陸軍砲兵一等卒 石橋 甚吉 東京府士族
陸軍砲兵一等卒 青木 仲藏 東京府士族
陸軍砲兵一等卒 保科 萬藏 東京府士族
陸軍砲兵一等卒 中村 文次郎 東京府士族
陸軍砲兵一等卒 胡倉 文次郎 東京府士族
陸軍砲兵一等卒 胡倉 文次郎 東京府士族
陸軍砲兵一等卒 胡倉 文次郎 東京府士族
陸軍砲兵一等卒 胡倉 文次郎 東京府士族
陸軍砲兵一等卒 胡倉 文次郎 東京府士族
陸軍砲兵一等卒 胡倉 文次郎 東京府士族
陸軍砲兵一等卒 胡倉 文次郎 東京府士族
陸軍砲兵一等卒 胡倉 文次郎 東京府士族
陸軍砲兵一等卒 胡倉 文次郎 東京府士族



陸軍砲兵上等兵	結城 正勇	山梨縣平民
陸軍砲兵上等兵	清家 惠作	愛媛縣平民
陸軍砲兵上等兵	内山 桃吉	青森縣平民
陸軍砲兵上等兵	平吉 次郎	茨城縣平民
陸軍砲兵上等兵	川井文左衛門	東京府平民
陸軍砲兵上等兵	田島米次郎	福井縣平民
陸軍砲兵上等兵	長坂銀次郎	埼玉縣平民
陸軍砲兵上等兵	山口巳之次郎	愛知縣平民
陸軍砲兵上等兵	吉田峰太郎	石川縣平民
陸軍砲兵上等兵	鈴木清太郎	長野縣平民
陸軍砲兵上等兵	柴田清太郎	長野縣平民
陸軍砲兵上等兵	大雄寺兼太郎	岐阜縣平民
陸軍砲兵上等兵	中塚 勝吉	岐阜縣平民
陸軍砲兵上等兵	鈴木 國吉	千葉縣平民
陸軍砲兵上等兵	鈴木 末吉	千葉縣平民
陸軍砲兵上等兵	門 末吉	千葉縣平民
陸軍砲兵上等兵	杉田定治郎	千葉縣平民
陸軍砲兵上等兵	伊原富太郎	兵庫縣平民
陸軍砲兵上等兵	小竹徳次郎	兵庫縣平民
陸軍砲兵上等兵	高柳 肇吉	千葉縣平民
陸軍砲兵上等兵	古橋 亥之吉	茨城縣平民
陸軍砲兵上等兵	鈴木 三郎	茨城縣平民
陸軍砲兵上等兵	山本 三郎	茨城縣平民
陸軍砲兵上等兵	大瀧 新助	山形縣平民
陸軍砲兵上等兵	山口 松五郎	三重縣平民
陸軍砲兵上等兵	中村 喜助	秋田縣平民
陸軍砲兵上等兵	芝田 次郎	福島縣平民
陸軍砲兵上等兵	武藤代次郎	福島縣平民
陸軍砲兵上等兵	川村吉太郎	東京府平民
陸軍砲兵上等兵	富山與左衛門	宮城縣平民
陸軍砲兵上等兵	宮本 宮藏	山形縣平民
陸軍砲兵上等兵	宮本 宮藏	山形縣平民
陸軍砲兵上等兵	宮本 宮藏	山形縣平民
陸軍砲兵上等兵	宮本 宮藏	山形縣平民
陸軍砲兵上等兵	宮本 宮藏	山形縣平民
陸軍砲兵上等兵	宮本 宮藏	山形縣平民
陸軍砲兵上等兵	宮本 宮藏	山形縣平民
陸軍砲兵上等兵	宮本 宮藏	山形縣平民
陸軍砲兵上等兵	宮本 宮藏	山形縣平民
陸軍砲兵上等兵	宮本 宮藏	山形縣平民

陸軍砲兵上等兵	井上市次郎	福井縣平民
陸軍砲兵上等兵	内田 幸吉	福井縣平民
陸軍砲兵上等兵	中井 幸三郎	愛媛縣平民
陸軍砲兵上等兵	井本 長吉	愛媛縣平民
陸軍砲兵上等兵	井本 長吉	愛媛縣平民
陸軍砲兵上等兵	井本 長吉	愛媛縣平民
陸軍砲兵上等兵	井本 長吉	愛媛縣平民
陸軍砲兵上等兵	井本 長吉	愛媛縣平民
陸軍砲兵上等兵	井本 長吉	愛媛縣平民
陸軍砲兵上等兵	井本 長吉	愛媛縣平民
陸軍砲兵上等兵	井本 長吉	愛媛縣平民
陸軍砲兵上等兵	井本 長吉	愛媛縣平民
陸軍砲兵上等兵	井本 長吉	愛媛縣平民
陸軍砲兵上等兵	井本 長吉	愛媛縣平民
陸軍砲兵上等兵	井本 長吉	愛媛縣平民
陸軍砲兵上等兵	井本 長吉	愛媛縣平民
陸軍砲兵上等兵	井本 長吉	愛媛縣平民
陸軍砲兵上等兵	井本 長吉	愛媛縣平民
陸軍砲兵上等兵	井本 長吉	愛媛縣平民
陸軍砲兵上等兵	井本 長吉	愛媛縣平民
陸軍砲兵上等兵	井本 長吉	愛媛縣平民
陸軍砲兵上等兵	井本 長吉	愛媛縣平民
陸軍砲兵上等兵	井本 長吉	愛媛縣平民
陸軍砲兵上等兵	井本 長吉	愛媛縣平民
陸軍砲兵上等兵	井本 長吉	愛媛縣平民
陸軍砲兵上等兵	井本 長吉	愛媛縣平民



陸軍歩兵一等卒 江川山之助 靜岡縣平民  
陸軍歩兵一等卒 田中二太郎 石川縣平民  
陸軍歩兵一等卒 鎌田竹三郎 香川縣平民  
陸軍歩兵一等卒 渡邊米吉 滋賀縣平民  
陸軍歩兵一等卒 山本竹次郎 靜岡縣平民  
陸軍歩兵一等卒 岸山丑太郎 靜岡縣平民  
陸軍歩兵一等卒 高橋幸左衛門 宮城縣平民  
陸軍歩兵一等卒 大林丈吉 香川縣平民  
陸軍歩兵一等卒 村上秀造 愛知縣平民  
陸軍歩兵一等卒 村尾守三郎 愛知縣平民  
陸軍歩兵一等卒 波邊末吉 愛知縣平民  
陸軍歩兵一等卒 田中市右衛門 京都府平民  
陸軍歩兵一等卒 上野與三郎 京都府平民  
陸軍歩兵一等卒 安達喜藏 京都府平民  
陸軍歩兵一等卒 西村利藤太 茨城縣平民  
陸軍歩兵一等卒 山岸新太郎 靜岡縣平民  
陸軍歩兵一等卒 池谷重太郎 靜岡縣平民  
陸軍歩兵一等卒 植田辰藏 兵庫縣平民  
陸軍歩兵一等卒 横山類藏 岡山縣平民  
陸軍歩兵一等卒 扇谷彌助 愛知縣平民  
陸軍歩兵一等卒 岡崎巳之松 青森縣平民  
陸軍歩兵一等卒 安永庄太郎 愛媛縣平民  
陸軍歩兵一等卒 友野鐵藏 山形縣平民  
陸軍歩兵一等卒 井上卯之助 愛媛縣平民  
陸軍歩兵一等卒 丸川市松 大坂府平民  
陸軍歩兵一等卒 高桑巖由 石川縣平民  
陸軍歩兵一等卒 大山代太郎 群馬縣平民  
陸軍歩兵一等卒 谷口徳松 群馬縣平民  
陸軍歩兵一等卒 吉村爲藏 大坂府平民  
陸軍歩兵一等卒 高山清藏 群馬縣平民  
陸軍歩兵一等卒 堀込雅藏 群馬縣平民  
陸軍歩兵一等卒 伊藤辰之助 秋田縣平民

陸軍歩兵一等卒 宮田五郎 茨城縣平民  
陸軍歩兵一等卒 鹿住直吉 新潟縣平民  
陸軍歩兵一等卒 梅津宇仲 山形縣平民  
陸軍歩兵一等卒 村崎彌作 熊本縣平民  
陸軍歩兵一等卒 稻葉龜太郎 熊本縣平民  
陸軍歩兵一等卒 和口喜一郎 靜岡縣平民  
陸軍歩兵一等卒 大西楯藏 三重縣平民  
陸軍歩兵一等卒 榎田伊十郎 三重縣平民  
陸軍歩兵一等卒 小澤與惣松 滋賀縣平民  
陸軍歩兵一等卒 榎田長吉 滋賀縣平民  
陸軍歩兵一等卒 山科從太郎 石川縣平民  
陸軍歩兵一等卒 高橋珍平 秋田縣平民  
陸軍歩兵一等卒 武田傳五郎 群馬縣平民  
陸軍歩兵一等卒 荒深安太郎 群馬縣平民  
陸軍歩兵一等卒 有澤國次 群馬縣平民  
陸軍歩兵一等卒 山本三之助 群馬縣平民  
陸軍歩兵一等卒 今小路捨次郎 大阪府平民  
陸軍歩兵一等卒 小川兼次郎 大阪府平民  
陸軍歩兵一等卒 中川久松 新潟縣平民  
陸軍歩兵一等卒 齋藤兼五郎 新潟縣平民  
陸軍歩兵一等卒 梅木兼太郎 新潟縣平民  
陸軍歩兵一等卒 大場吉平 愛知縣平民  
陸軍歩兵一等卒 瀨古次郎 愛知縣平民  
陸軍歩兵一等卒 林龍吉 香川縣平民  
陸軍歩兵一等卒 石井定太郎 群馬縣平民  
陸軍歩兵一等卒 駒村久兵衛 群馬縣平民  
陸軍歩兵一等卒 青山兼太郎 群馬縣平民  
陸軍歩兵一等卒 若松幸右衛門 群馬縣平民  
陸軍歩兵一等卒 細葉英一 岡山縣平民  
陸軍歩兵一等卒 松川倉松 岡山縣平民  
陸軍歩兵一等卒 松下岩太郎 大坂府平民

陸軍歩兵一等卒 岩川鐵藏 新潟縣平民  
陸軍歩兵一等卒 坂田才太 三重縣平民  
陸軍歩兵一等卒 田島和三郎 愛知縣平民  
陸軍歩兵一等卒 山崎柳二 福島縣平民  
陸軍歩兵一等卒 青木政治郎 愛知縣平民  
陸軍歩兵一等卒 春日爾開 新潟縣平民  
陸軍歩兵一等卒 池谷龍治郎 新潟縣平民  
陸軍歩兵一等卒 松田孫一 三重縣平民  
陸軍歩兵一等卒 布施喜野 青森縣平民  
陸軍歩兵一等卒 浦田三吉 長崎縣平民  
陸軍歩兵一等卒 高橋留五郎 長崎縣平民  
陸軍歩兵一等卒 沼原竹之助 山口縣平民  
陸軍歩兵一等卒 都野清吉 山口縣平民  
陸軍歩兵一等卒 山元實納右衛門 廣島縣平民  
陸軍歩兵一等卒 福田孝三郎 廣島縣平民  
陸軍歩兵一等卒 木村芳太郎 香川縣平民  
陸軍歩兵一等卒 長岡未吉 茨城縣平民  
陸軍歩兵一等卒 橋本健藏 三重縣平民  
陸軍歩兵一等卒 高橋本太郎 茨城縣平民  
陸軍歩兵一等卒 森房七 茨城縣平民  
陸軍歩兵一等卒 丹羽武尚 愛知縣平民  
陸軍歩兵一等卒 永田長次郎 愛知縣平民  
陸軍歩兵一等卒 倉科龜太郎 新潟縣平民  
陸軍歩兵一等卒 大坂豊吉 新潟縣平民  
陸軍歩兵一等卒 三上芳太郎 新潟縣平民  
陸軍歩兵一等卒 有馬伊右衛門 愛知縣平民  
陸軍歩兵一等卒 戸上丈藏 三重縣平民  
陸軍歩兵一等卒 櫻井朋作 三重縣平民  
陸軍歩兵一等卒 堀江利三郎 岐阜縣平民  
陸軍歩兵一等卒 染谷巳之助 茨城縣平民

陸軍歩兵一等卒 深野庄治郎 千葉縣平民  
陸軍歩兵一等卒 川端八之助 滋賀縣平民  
陸軍歩兵一等卒 小池友藏 兵庫縣平民  
陸軍歩兵一等卒 林劍次郎 愛知縣土族  
陸軍歩兵一等卒 池田寅治 新潟縣平民  
陸軍歩兵一等卒 萩原吉平 長野縣平民  
陸軍歩兵一等卒 酒井光太郎 岡山縣平民  
陸軍歩兵一等卒 藤代由助 岐阜縣平民  
陸軍歩兵一等卒 藤原小太郎 岐阜縣平民  
陸軍歩兵一等卒 高橋熊治 新潟縣平民  
陸軍歩兵一等卒 杉浦伊之助 愛知縣平民  
陸軍歩兵一等卒 山崎甚作 新潟縣平民  
陸軍歩兵一等卒 石井捨治 長野縣平民  
陸軍歩兵一等卒 寺前吉太郎 兵庫縣平民  
陸軍歩兵一等卒 谷山末作 長崎縣平民  
陸軍歩兵一等卒 佐藤長太 長崎縣平民  
陸軍歩兵一等卒 宮崎清左衛門 三重縣平民  
陸軍歩兵一等卒 藤田關藏 福島縣平民  
陸軍歩兵一等卒 廣澤爲吉 福島縣平民  
陸軍歩兵一等卒 大野文三郎 福島縣平民  
陸軍歩兵一等卒 菊地藤七 福島縣平民  
陸軍歩兵一等卒 能木三之助 和歌山縣平民  
陸軍歩兵一等卒 八木市太郎 千葉縣平民  
陸軍歩兵一等卒 土橋與野平 長崎縣平民  
陸軍歩兵一等卒 下田金松 長崎縣平民  
陸軍歩兵一等卒 堺定次郎 長崎縣平民  
陸軍歩兵一等卒 上岡松之進 茨城縣平民  
陸軍歩兵一等卒 長澤岩松 茨城縣平民  
陸軍歩兵一等卒 中岡庄市 富山縣平民  
陸軍歩兵一等卒 古川松太郎 山口縣平民  
陸軍歩兵一等卒 伊藤重五郎 奈良縣平民  
陸軍歩兵一等卒 伊藤辰五郎 滋賀縣平民

陸軍歩兵一等卒 加井宇太郎 香川縣平民  
陸軍歩兵一等卒 高松才一郎 富山縣平民  
陸軍歩兵一等卒 武元龍宅 岐阜縣土族  
陸軍歩兵一等卒 野崎三太郎 青森縣平民  
陸軍歩兵一等卒 野村留藏 青森縣平民  
陸軍歩兵一等卒 齊藤喜吉 新潟縣平民  
陸軍歩兵一等卒 寺尾喜七 新潟縣平民  
陸軍歩兵一等卒 川合兼吉 新潟縣平民  
陸軍歩兵一等卒 折田常藏 新潟縣平民  
陸軍歩兵一等卒 伊藤利三郎 愛知縣平民  
陸軍歩兵一等卒 西甚太郎 愛知縣平民  
陸軍歩兵一等卒 水野謙次郎 愛知縣平民  
陸軍歩兵一等卒 石井藤七 福島縣平民  
陸軍歩兵一等卒 大道新左衛門 新潟縣平民  
陸軍歩兵一等卒 土田彌一郎 新潟縣平民  
陸軍歩兵一等卒 海保虎雄 群馬縣平民  
陸軍歩兵一等卒 鈴木安次郎 群馬縣平民  
陸軍歩兵一等卒 吉川辰次郎 群馬縣平民  
陸軍歩兵一等卒 西留藤一 群馬縣平民  
陸軍歩兵一等卒 田澤佐藏 群馬縣平民  
陸軍歩兵一等卒 佐野幸八郎 群馬縣平民  
陸軍歩兵一等卒 荒屋敷久松 群馬縣平民  
陸軍歩兵一等卒 大塚藤助 茨城縣平民  
陸軍歩兵一等卒 高橋重吉 茨城縣平民  
陸軍歩兵一等卒 相馬太三郎 新潟縣平民  
陸軍歩兵一等卒 馬場謙太郎 新潟縣平民  
陸軍歩兵一等卒 山田銀三 新潟縣平民  
陸軍歩兵一等卒 東原與吉 新潟縣平民  
陸軍歩兵一等卒 小原柳助 山口縣平民  
陸軍歩兵一等卒 今井佐太郎 山口縣平民  
陸軍歩兵一等卒 田窪九平 岐阜縣平民  
陸軍歩兵一等卒 小林善十郎 岡山縣平民

陸軍歩兵一等卒 岩川鐵藏 新潟縣平民  
陸軍歩兵一等卒 坂田才太 三重縣平民  
陸軍歩兵一等卒 田島和三郎 愛知縣平民  
陸軍歩兵一等卒 山崎柳二 福島縣平民  
陸軍歩兵一等卒 青木政治郎 愛知縣平民  
陸軍歩兵一等卒 春日爾開 新潟縣平民  
陸軍歩兵一等卒 池谷龍治郎 新潟縣平民  
陸軍歩兵一等卒 松田孫一 三重縣平民  
陸軍歩兵一等卒 布施喜野 青森縣平民  
陸軍歩兵一等卒 浦田三吉 長崎縣平民  
陸軍歩兵一等卒 高橋留五郎 長崎縣平民  
陸軍歩兵一等卒 沼原竹之助 山口縣平民  
陸軍歩兵一等卒 都野清吉 山口縣平民  
陸軍歩兵一等卒 山元實納右衛門 廣島縣平民  
陸軍歩兵一等卒 福田孝三郎 廣島縣平民  
陸軍歩兵一等卒 木村芳太郎 香川縣平民  
陸軍歩兵一等卒 長岡未吉 茨城縣平民  
陸軍歩兵一等卒 橋本健藏 三重縣平民  
陸軍歩兵一等卒 高橋本太郎 茨城縣平民  
陸軍歩兵一等卒 森房七 茨城縣平民  
陸軍歩兵一等卒 丹羽武尚 愛知縣平民  
陸軍歩兵一等卒 永田長次郎 愛知縣平民  
陸軍歩兵一等卒 倉科龜太郎 新潟縣平民  
陸軍歩兵一等卒 大坂豊吉 新潟縣平民  
陸軍歩兵一等卒 三上芳太郎 新潟縣平民  
陸軍歩兵一等卒 有馬伊右衛門 愛知縣平民  
陸軍歩兵一等卒 戸上丈藏 三重縣平民  
陸軍歩兵一等卒 櫻井朋作 三重縣平民  
陸軍歩兵一等卒 堀江利三郎 岐阜縣平民  
陸軍歩兵一等卒 染谷巳之助 茨城縣平民

陸軍歩兵一等卒 清瀧 彌作 新瀧縣平民
陸軍歩兵一等卒 板橋 庄助 宮城縣平民
陸軍歩兵一等卒 上村 三太郎 鹿本縣平民
陸軍歩兵一等卒 中井 貞吉 兵庫縣平民
陸軍歩兵一等卒 志賀 長治 靜岡縣平民
陸軍歩兵一等卒 三矢松太郎 滋賀縣平民
陸軍歩兵一等卒 大塚 惠三郎 岡山縣平民
陸軍歩兵一等卒 佐々木 四六 岡山縣平民
陸軍歩兵一等卒 丸山 源太郎 長野縣平民
陸軍歩兵一等卒 藤 政次郎 福岡縣平民
陸軍歩兵一等卒 田中 吉造 新潟縣平民
陸軍歩兵一等卒 島 常吉 奈良縣平民
陸軍歩兵一等卒 水間 久松 新潟縣平民
陸軍歩兵一等卒 木村 榮之助 宮城縣平民
陸軍歩兵一等卒 佐波 常市 三重縣平民
陸軍歩兵一等卒 三宮 金之助 千葉縣平民
陸軍歩兵一等卒 田淵 十左衛門 香川縣平民
陸軍歩兵一等卒 今井 庄市 長野縣平民
陸軍歩兵一等卒 高田 駒吉 愛知縣平民
陸軍歩兵一等卒 桑庄 右衛門 愛知縣平民
陸軍歩兵一等卒 飯田 孫十 靜岡縣平民
陸軍歩兵一等卒 遠藤 伴治 新潟縣平民
陸軍歩兵一等卒 倉又 源藏 秋田縣平民
陸軍歩兵一等卒 木村 喜助 三重縣平民
陸軍歩兵一等卒 細川 鶴次郎 三重縣平民
陸軍歩兵一等卒 保田 成吉 京都府平民
陸軍歩兵一等卒 廣野 傳平 京都府平民
陸軍歩兵一等卒 石田 傳平 京都府平民
陸軍歩兵一等卒 西村 松次郎 京都府平民
陸軍歩兵一等卒 伊藤 徳三郎 京都府平民
陸軍歩兵一等卒 又藏 又藏 京都府平民

陸軍歩兵一等卒 澤 彌一 大阪府平民
陸軍歩兵一等卒 辻本 末藏 奈良縣平民
陸軍歩兵一等卒 山田 長之助 京都府平民
陸軍歩兵一等卒 安井 實五郎 岡山縣平民
陸軍歩兵一等卒 遊佐 幸三郎 宮城縣平民
陸軍歩兵一等卒 竹前 牧太郎 長野縣平民
陸軍歩兵一等卒 山本 吉五郎 千葉縣平民
陸軍歩兵一等卒 大原 常次郎 福島縣平民
陸軍歩兵一等卒 中瀬 定吉 和歌山縣平民
陸軍歩兵一等卒 廣瀬 倉次郎 兵庫縣平民
陸軍歩兵一等卒 西川 松之助 埼玉縣平民
陸軍歩兵一等卒 鈴木 治三郎 愛知縣平民
陸軍歩兵一等卒 波多野 重太郎 愛知縣平民
陸軍歩兵一等卒 植家 庄多郎 高知縣平民
陸軍歩兵一等卒 及川 喜四郎 奈良縣平民
陸軍歩兵一等卒 井原 宣吉 靜岡縣平民
陸軍歩兵一等卒 石川 重太郎 栃木縣平民
陸軍歩兵一等卒 山越 治郎 栃木縣平民
陸軍歩兵一等卒 中地 禮吉 秋田縣平民
陸軍歩兵一等卒 小田 島徳助 秋田縣平民
陸軍歩兵一等卒 山崎 末吉 栃木縣平民
陸軍歩兵一等卒 岡村 馬太郎 高知縣平民
陸軍歩兵一等卒 大谷 石松 福岡縣平民
陸軍歩兵一等卒 細間 松次郎 福岡縣平民
陸軍歩兵一等卒 田中 四吉 福岡縣平民
陸軍歩兵一等卒 玉手 相次郎 青森縣平民
陸軍歩兵一等卒 中尾 繁藏 宮城縣平民
陸軍歩兵一等卒 飯塚 惣八 茨城縣平民
陸軍歩兵一等卒 植田 辰之助 茨城縣平民
陸軍歩兵一等卒 伊藤 玉市 大阪府平民

陸軍歩兵一等卒 丸山 五郎 長野縣平民
陸軍歩兵一等卒 岡村 吉之助 京都府平民
陸軍歩兵一等卒 酒井 末吉 福井縣平民
陸軍歩兵一等卒 鬼頭 鏡次郎 愛知縣平民
陸軍歩兵一等卒 小谷 重太郎 兵庫縣平民
陸軍歩兵一等卒 磯野 小太郎 鳥取縣平民
陸軍歩兵一等卒 御手 洗重 大分縣平民
陸軍歩兵一等卒 内繁 右衛門 長野縣平民
陸軍歩兵一等卒 淺利 吉五郎 秋田縣平民
陸軍歩兵一等卒 篠原 米作 長野縣平民
陸軍歩兵一等卒 山野 卯吉 愛知縣平民
陸軍歩兵一等卒 中山 長重 岐阜縣平民
陸軍歩兵一等卒 永浦 徳治郎 宮城縣平民
陸軍歩兵一等卒 杉山 卯之吉 大府縣平民
陸軍歩兵一等卒 森上 久助 岡山縣平民
陸軍歩兵一等卒 川上 百市 長野縣平民
陸軍歩兵一等卒 木下 政次郎 東京府平民
陸軍歩兵一等卒 大房 作一 神戶縣平民
陸軍歩兵一等卒 坂野 安太郎 長野縣平民
陸軍歩兵一等卒 金山 熊太郎 長野縣平民
陸軍歩兵一等卒 伊藤 爲治郎 長野縣平民
陸軍歩兵一等卒 劉谷 真治 高知縣平民
陸軍歩兵一等卒 橋田 傳次 高知縣平民
陸軍歩兵一等卒 竹内 三太郎 岡山縣平民
陸軍歩兵一等卒 齊藤 安夫 岡山縣平民
陸軍歩兵一等卒 澤井 太郎 靜岡縣平民
陸軍歩兵一等卒 三井 澄男 岐阜縣平民
陸軍歩兵一等卒 荒井 惣太郎 岐阜縣平民
陸軍歩兵一等卒 菅 佐太郎 岐阜縣平民
陸軍歩兵一等卒 小坂 高藏 德島縣平民
陸軍歩兵一等卒 中野 彌吉 大阪府平民

陸軍歩兵一等卒 牧野 染次郎 愛知縣平民
陸軍歩兵一等卒 瀨川 定三 富山縣平民
陸軍歩兵一等卒 稻垣 龜五郎 青森縣平民
陸軍歩兵一等卒 永島 忠太郎 島根縣平民
陸軍歩兵一等卒 武田 巳三郎 岡山縣平民
陸軍歩兵一等卒 野村 熊三郎 岡山縣平民
陸軍歩兵一等卒 式與 三郎 福岡縣平民
陸軍歩兵一等卒 三野 野林平 大分縣平民
陸軍歩兵一等卒 松本 俊藏 熊本縣平民
陸軍歩兵一等卒 日 出島 才次郎 富山縣平民
陸軍歩兵一等卒 村崎 重次 和歌山縣平民
陸軍歩兵一等卒 和田 伊之助 和歌山縣平民
陸軍歩兵一等卒 佐藤 彌吉 秋田縣平民
陸軍歩兵一等卒 渡谷 平太郎 兵庫縣平民
陸軍歩兵一等卒 辻川 千太郎 大阪府平民
陸軍歩兵一等卒 石畑 佐太郎 廣島縣平民
陸軍歩兵一等卒 西東 忠太郎 高知縣平民
陸軍歩兵一等卒 高須 初太郎 愛知縣平民
陸軍歩兵一等卒 中西 寅吉 三重縣平民
陸軍歩兵一等卒 奥田 喜三郎 新潟縣平民
陸軍歩兵一等卒 山岸 丑太郎 新潟縣平民
陸軍歩兵一等卒 山本 春吉 新潟縣平民
陸軍歩兵一等卒 山岸 丑太郎 新潟縣平民
陸軍歩兵一等卒 平川 徳藏 新潟縣平民
陸軍歩兵一等卒 藤口 泰藏 新潟縣平民
陸軍歩兵一等卒 藤口 泰藏 新潟縣平民
陸軍歩兵一等卒 藤口 泰藏 新潟縣平民
陸軍歩兵一等卒 藤口 泰藏 新潟縣平民
陸軍歩兵一等卒 藤口 泰藏 新潟縣平民
陸軍歩兵一等卒 藤口 泰藏 新潟縣平民
陸軍歩兵一等卒 藤口 泰藏 新潟縣平民
陸軍歩兵一等卒 藤口 泰藏 新潟縣平民
陸軍歩兵一等卒 藤口 泰藏 新潟縣平民

陸軍歩兵一等卒 宮崎 彌太郎 千葉縣平民
陸軍歩兵一等卒 山田 丑松 青森縣平民
陸軍歩兵一等卒 熊谷 宮太郎 長野縣平民
陸軍歩兵一等卒 松永 直太郎 長野縣平民
陸軍歩兵一等卒 辻野 久彌 長野縣平民
陸軍歩兵一等卒 栗本 增藏 長野縣平民
陸軍歩兵一等卒 米谷 寅吉 長野縣平民
陸軍歩兵一等卒 松島 菊吉 和歌山縣平民
陸軍歩兵一等卒 楠山 勘太郎 和歌山縣平民
陸軍歩兵一等卒 伊永 勘太郎 和歌山縣平民
陸軍歩兵一等卒 山川 勘太郎 和歌山縣平民
陸軍歩兵一等卒 山川 勘太郎 和歌山縣平民
陸軍歩兵一等卒 山川 勘太郎 和歌山縣平民
陸軍歩兵一等卒 山川 勘太郎 和歌山縣平民
陸軍歩兵一等卒 山川 勘太郎 和歌山縣平民
陸軍歩兵一等卒 山川 勘太郎 和歌山縣平民
陸軍歩兵一等卒 山川 勘太郎 和歌山縣平民
陸軍歩兵一等卒 山川 勘太郎 和歌山縣平民
陸軍歩兵一等卒 山川 勘太郎 和歌山縣平民

陸軍騎兵一等卒 松澤 進吾 長野縣平民
陸軍騎兵一等卒 高井 與平 岡山縣平民
陸軍騎兵一等卒 寺本 輝明 島根縣平民
陸軍騎兵一等卒 橋原 幸三郎 福井縣平民
陸軍騎兵一等卒 楠川 卯之松 大阪府平民
陸軍騎兵一等卒 有馬 岩吉 山梨縣平民
陸軍騎兵一等卒 星加 重太郎 愛知縣平民
陸軍騎兵一等卒 吉富 徳平 三重縣平民
陸軍騎兵一等卒 吉富 徳平 三重縣平民
陸軍騎兵一等卒 宮尾 梅太郎 長野縣平民
陸軍騎兵一等卒 長田 新太郎 山梨縣平民
陸軍騎兵一等卒 佐藤 永吉 山梨縣平民
陸軍騎兵一等卒 麻内 龜太郎 茨城縣平民
陸軍騎兵一等卒 海老原 謙次郎 茨城縣平民
陸軍騎兵一等卒 森本 音吉 栃木縣平民
陸軍騎兵一等卒 森本 音吉 栃木縣平民
陸軍騎兵一等卒 森本 音吉 栃木縣平民
陸軍騎兵一等卒 森本 音吉 栃木縣平民
陸軍騎兵一等卒 森本 音吉 栃木縣平民
陸軍騎兵一等卒 森本 音吉 栃木縣平民
陸軍騎兵一等卒 森本 音吉 栃木縣平民
陸軍騎兵一等卒 森本 音吉 栃木縣平民
陸軍騎兵一等卒 森本 音吉 栃木縣平民
陸軍騎兵一等卒 森本 音吉 栃木縣平民





陸軍輜重輸卒	加藤善太郎	埼玉縣平民
陸軍輜重輸卒	山下益之助	岐阜縣平民
陸軍輜重輸卒	菊池隆治郎	岐阜縣平民
陸軍輜重輸卒	石井留七	千葉縣平民
陸軍輜重輸卒	磯貝磯吉	千葉縣平民
陸軍輜重輸卒	森田芳松	茨城縣平民
陸軍輜重輸卒	內藤金次郎	茨城縣平民
陸軍輜重輸卒	庭山五郎	群馬縣平民
陸軍輜重輸卒	高橋啓五郎	群馬縣平民
陸軍輜重輸卒	熊山清吉	群馬縣平民
陸軍輜重輸卒	海老原茂八	千葉縣平民
陸軍輜重輸卒	矢澤次郎	東京府平民
陸軍輜重輸卒	藤澤兼松	東京府平民
陸軍輜重輸卒	大澤三津五郎	東京府平民
陸軍輜重輸卒	竹原龜吉	山梨縣平民
陸軍輜重輸卒	木村松太郎	茨城縣平民
陸軍輜重輸卒	細谷健次郎	茨城縣平民
陸軍輜重輸卒	植村玉吉	茨城縣平民
陸軍輜重輸卒	安田金藏	千葉縣平民
陸軍輜重輸卒	山田熊藏	千葉縣平民
陸軍輜重輸卒	星野長松	千葉縣平民
陸軍輜重輸卒	小川興次郎	茨城縣平民
陸軍輜重輸卒	小松崎次郎	茨城縣平民
陸軍輜重輸卒	笹川留五郎	茨城縣平民
陸軍輜重輸卒	丹波彦太郎	群馬縣平民
陸軍輜重輸卒	後藤淺吉	群馬縣平民
陸軍輜重輸卒	肥後信廣	長崎縣平民
陸軍少尉正八位	山村德次郎	東京府平民
陸軍少尉正八位	山本重德	東京府平民
陸軍少尉正八位	松村喜平次	東京府士族

陸軍騎兵特務曹長	村上良助	東京府平民
陸軍騎兵一等軍曹	寺井五郎	東京府平民
陸軍騎兵一等軍曹	吉江代吉	山梨縣平民
陸軍騎兵一等軍曹	渡邊磯吉	栃木縣平民
陸軍騎兵一等軍曹	岡村龍男	東京府平民
陸軍騎兵一等軍曹	希代定四郎	群馬縣平民
陸軍騎兵一等軍曹	內田半次郎	群馬縣平民
陸軍騎兵一等軍曹	井上慶藏	群馬縣平民
陸軍騎兵一等軍曹	矢野直藏	東京府平民
陸軍騎兵一等軍曹	村田文助	東京府平民
陸軍騎兵一等軍曹	小野慶助	東京府平民
陸軍騎兵一等軍曹	眞野孫次郎	東京府平民
陸軍騎兵一等軍曹	中島利太郎	東京府平民
陸軍騎兵一等軍曹	飯塚金平	群馬縣平民
陸軍騎兵一等軍曹	佐藤謙太郎	群馬縣平民
陸軍騎兵一等軍曹	織田友吉	群馬縣平民
陸軍騎兵一等軍曹	白石三郎	群馬縣平民
陸軍騎兵一等軍曹	櫻井孫三郎	群馬縣平民
陸軍騎兵一等軍曹	今井廣三郎	群馬縣平民
陸軍騎兵一等軍曹	木中喜一郎	群馬縣平民
陸軍騎兵一等軍曹	松本鎌三郎	群馬縣平民
陸軍騎兵一等軍曹	川崎壽作	山梨縣平民
陸軍騎兵一等軍曹	富田萬次郎	東京府平民
陸軍騎兵一等軍曹	平岡庄三郎	東京府平民
陸軍騎兵一等軍曹	藤澤順吉	東京府平民
陸軍騎兵一等軍曹	渡邊金太郎	東京府平民
陸軍騎兵二等軍曹	相田金平	山梨縣平民
陸軍騎兵二等軍曹	高木八太郎	東京府平民
陸軍騎兵二等軍曹	井出佐吉	東京府平民
陸軍騎兵二等軍曹	望月正俊	東京府平民

陸軍輜重輸卒	武藤備之介	茨城縣平民
陸軍輜重輸卒	堀内連太郎	茨城縣平民
陸軍輜重輸卒	五十嵐仁太郎	茨城縣平民
陸軍輜重輸卒	羽生卯之助	茨城縣平民
陸軍輜重輸卒	齊藤富太郎	東京府平民
陸軍輜重輸卒	中村邦之介	茨城縣平民
陸軍輜重輸卒	關留之介	茨城縣平民
陸軍輜重輸卒	吉成善七	茨城縣平民
陸軍輜重輸卒	野口三吉	茨城縣平民
陸軍輜重輸卒	高野安太郎	茨城縣平民
陸軍輜重輸卒	中山誠治郎	茨城縣平民
陸軍輜重輸卒	廣岡喜太郎	茨城縣平民
陸軍輜重輸卒	遠藤松太郎	茨城縣平民
陸軍輜重輸卒	小原寅之助	茨城縣平民
陸軍輜重輸卒	菊池辰之助	茨城縣平民
陸軍輜重輸卒	川又三太郎	茨城縣平民
陸軍輜重輸卒	福田登龜	茨城縣平民
陸軍輜重輸卒	永作金之助	茨城縣平民
陸軍輜重輸卒	渡邊流藏	茨城縣平民
陸軍輜重輸卒	高野福次郎	茨城縣平民
陸軍輜重輸卒	杉山兼吉	茨城縣平民
陸軍輜重輸卒	稻葉善吉	茨城縣平民
陸軍輜重輸卒	平山安太郎	東京府平民
陸軍輜重輸卒	笠井三郎	茨城縣平民
陸軍輜重輸卒	伊藤平七	茨城縣平民
陸軍輜重輸卒	橫田安次郎	茨城縣平民
陸軍輜重輸卒	森島三郎	茨城縣平民
陸軍輜重輸卒	高橋仁三郎	茨城縣平民
陸軍輜重輸卒	佐藤代藏	茨城縣平民
陸軍輜重輸卒	野本五郎平	茨城縣平民
陸軍輜重輸卒	寺林真治	茨城縣平民
陸軍輜重輸卒	森山由之助	茨城縣平民

第一師團

陸軍少尉正八位	肥後信廣	長崎縣平民
陸軍少尉正八位	山村德次郎	東京府平民
陸軍少尉正八位	山本重德	東京府平民
陸軍少尉正八位	松村喜平次	東京府士族

陸軍騎兵特務曹長	村上良助	東京府平民
陸軍騎兵一等軍曹	寺井五郎	東京府平民
陸軍騎兵一等軍曹	吉江代吉	山梨縣平民
陸軍騎兵一等軍曹	渡邊磯吉	栃木縣平民
陸軍騎兵一等軍曹	岡村龍男	東京府平民
陸軍騎兵一等軍曹	希代定四郎	群馬縣平民
陸軍騎兵一等軍曹	內田半次郎	群馬縣平民
陸軍騎兵一等軍曹	井上慶藏	群馬縣平民
陸軍騎兵一等軍曹	矢野直藏	東京府平民
陸軍騎兵一等軍曹	村田文助	東京府平民
陸軍騎兵一等軍曹	小野慶助	東京府平民
陸軍騎兵一等軍曹	眞野孫次郎	東京府平民
陸軍騎兵一等軍曹	中島利太郎	東京府平民
陸軍騎兵一等軍曹	飯塚金平	群馬縣平民
陸軍騎兵一等軍曹	佐藤謙太郎	群馬縣平民
陸軍騎兵一等軍曹	織田友吉	群馬縣平民
陸軍騎兵一等軍曹	白石三郎	群馬縣平民
陸軍騎兵一等軍曹	櫻井孫三郎	群馬縣平民
陸軍騎兵一等軍曹	今井廣三郎	群馬縣平民
陸軍騎兵一等軍曹	木中喜一郎	群馬縣平民
陸軍騎兵一等軍曹	松本鎌三郎	群馬縣平民
陸軍騎兵一等軍曹	川崎壽作	山梨縣平民
陸軍騎兵一等軍曹	富田萬次郎	東京府平民
陸軍騎兵一等軍曹	平岡庄三郎	東京府平民
陸軍騎兵一等軍曹	藤澤順吉	東京府平民
陸軍騎兵二等軍曹	相田金平	山梨縣平民
陸軍騎兵二等軍曹	高木八太郎	東京府平民
陸軍騎兵二等軍曹	井出佐吉	東京府平民
陸軍騎兵二等軍曹	望月正俊	東京府平民

陸軍少尉正八位	肥後信廣	長崎縣平民
陸軍少尉正八位	山村德次郎	東京府平民
陸軍少尉正八位	山本重德	東京府平民
陸軍少尉正八位	松村喜平次	東京府士族

陸軍歩兵上等兵	女屋 源藏	群馬縣平民	陸軍歩兵上等兵	加藤角次郎	神戶縣平民	陸軍工兵上等兵	高澤 龍藏	千葉縣平民
陸軍歩兵上等兵	相澤 助作	長野縣平民	陸軍歩兵上等兵	廣瀬 教弘	山梨縣平民	陸軍工兵上等兵	金井 仲八	千葉縣平民
陸軍歩兵上等兵	江本今朝治	長野縣平民	陸軍歩兵上等兵	岡村作太郎	群馬縣平民	陸軍工兵上等兵	佐藤 龍藏	千葉縣平民
陸軍歩兵上等兵	中村吉之助	埼玉縣平民	陸軍歩兵上等兵	高木榮次郎	東京府平民	陸軍工兵上等兵	下島松之助	長野縣平民
陸軍歩兵上等兵	中山彌十郎	埼玉縣平民	陸軍歩兵上等兵	長野縣平民	陸軍工兵上等兵	網野 龍藏	長野縣平民	
陸軍歩兵上等兵	堀内勝之助	埼玉縣平民	陸軍歩兵上等兵	岩崎 寅吉	陸軍工兵上等兵	佐藤 龍藏	長野縣平民	
陸軍歩兵上等兵	森 佐太郎	山梨縣平民	陸軍歩兵上等兵	花輪捨五郎	陸軍工兵上等兵	網野 龍藏	長野縣平民	
陸軍歩兵上等兵	中島 洞宗	山梨縣平民	陸軍歩兵上等兵	一瀬伊太郎	陸軍工兵上等兵	網野 龍藏	長野縣平民	
陸軍歩兵上等兵	成川新五郎	山梨縣平民	陸軍歩兵上等兵	井上寅之助	陸軍工兵上等兵	網野 龍藏	長野縣平民	
陸軍歩兵上等兵	小林 村吉	山梨縣平民	陸軍歩兵上等兵	鏡 圓藏	陸軍工兵上等兵	網野 龍藏	長野縣平民	
陸軍歩兵上等兵	中島 辰藏	山梨縣平民	陸軍歩兵上等兵	橋本 兼吉	陸軍工兵上等兵	網野 龍藏	長野縣平民	
陸軍歩兵上等兵	金子 乙松	東京府平民	陸軍歩兵上等兵	奧富七五郎	陸軍工兵上等兵	網野 龍藏	長野縣平民	
陸軍歩兵上等兵	三枝與兵衛	東京府平民	陸軍歩兵上等兵	小高 八藏	陸軍工兵上等兵	網野 龍藏	長野縣平民	
陸軍歩兵上等兵	石坂久米吉	群馬縣平民	陸軍歩兵上等兵	石塚 甚八	陸軍工兵上等兵	網野 龍藏	長野縣平民	
陸軍歩兵上等兵	田代初五郎	東京府平民	陸軍歩兵上等兵	石井 龜吉	陸軍工兵上等兵	網野 龍藏	長野縣平民	
陸軍歩兵上等兵	渡邊助次郎	山梨縣平民	陸軍歩兵上等兵	石井 應助	陸軍工兵上等兵	網野 龍藏	長野縣平民	
陸軍歩兵上等兵	山崎治三郎	山梨縣平民	陸軍歩兵上等兵	小菅 應助	陸軍工兵上等兵	網野 龍藏	長野縣平民	
陸軍歩兵上等兵	朝日 勇	埼玉縣平民	陸軍歩兵上等兵	宮田 多次郎	陸軍工兵上等兵	網野 龍藏	長野縣平民	
陸軍歩兵上等兵	石坂 角次	長野縣平民	陸軍歩兵上等兵	宮田 宇市	陸軍工兵上等兵	網野 龍藏	長野縣平民	
陸軍歩兵上等兵	久保島 爲吉	群馬縣平民	陸軍歩兵上等兵	谷合吉五郎	陸軍工兵上等兵	網野 龍藏	長野縣平民	
陸軍歩兵上等兵	小崎 房吉	群馬縣平民	陸軍歩兵上等兵	宮野 新吉	陸軍工兵上等兵	網野 龍藏	長野縣平民	
陸軍歩兵上等兵	小口與三郎	長野縣平民	陸軍歩兵上等兵	福井 新八	陸軍工兵上等兵	網野 龍藏	長野縣平民	
陸軍歩兵上等兵	飯田 正造	東京府平民	陸軍歩兵上等兵	福井 鶴松	陸軍工兵上等兵	網野 龍藏	長野縣平民	
陸軍歩兵上等兵	益田 鍋太郎	東京府平民	陸軍歩兵上等兵	早川 金五郎	陸軍工兵上等兵	網野 龍藏	長野縣平民	
陸軍歩兵上等兵	小暮 茂平	群馬縣平民	陸軍歩兵上等兵	荷田 源吉	陸軍工兵上等兵	網野 龍藏	長野縣平民	
陸軍歩兵上等兵	保土田宇之吉	群馬縣平民	陸軍歩兵上等兵	内田 久吉	陸軍工兵上等兵	網野 龍藏	長野縣平民	
陸軍歩兵上等兵	小池三之助	長野縣平民	陸軍歩兵上等兵	横溝 正七	陸軍工兵上等兵	網野 龍藏	長野縣平民	
陸軍歩兵上等兵	島村京太郎	群馬縣平民	陸軍歩兵上等兵	植田 彦次郎	陸軍工兵上等兵	網野 龍藏	長野縣平民	
陸軍歩兵上等兵	吉澤 宇之	群馬縣平民	陸軍歩兵上等兵	片柳 三吉	陸軍工兵上等兵	網野 龍藏	長野縣平民	
陸軍歩兵上等兵	吉澤 宇之	群馬縣平民	陸軍歩兵上等兵	橋本 兼吉	陸軍工兵上等兵	網野 龍藏	長野縣平民	
陸軍歩兵上等兵	小林庄次郎	東京府平民	陸軍歩兵上等兵	喜八郎	陸軍工兵上等兵	網野 龍藏	長野縣平民	
陸軍歩兵上等兵	小林庄次郎	東京府平民	陸軍歩兵上等兵	鐵藏	陸軍工兵上等兵	網野 龍藏	長野縣平民	

陸軍歩兵一等卒	小西 茂吉	長野縣平民	陸軍歩兵一等卒	竹原忠太郎	千葉縣平民	陸軍歩兵一等卒	稻野逸秋次郎	茨城縣平民
陸軍歩兵一等卒	新井 總之助	長野縣平民	陸軍歩兵一等卒	津島 大助	茨城縣平民	陸軍歩兵一等卒	淺野伴治郎	茨城縣平民
陸軍歩兵一等卒	田中竹次郎	群馬縣平民	陸軍歩兵一等卒	渡邊 總太郎	千葉縣平民	陸軍歩兵一等卒	倉持 岩藏	茨城縣平民
陸軍歩兵一等卒	飯塚 重太郎	群馬縣平民	陸軍歩兵一等卒	高橋 啓造	千葉縣平民	陸軍歩兵一等卒	久保清太郎	長野縣平民
陸軍歩兵一等卒	吉野松太郎	群馬縣平民	陸軍歩兵一等卒	川又 幸吉	千葉縣平民	陸軍歩兵一等卒	戸澤 孫藏	長野縣平民
陸軍歩兵一等卒	土屋吉三郎	群馬縣平民	陸軍歩兵一等卒	神田 進之助	千葉縣平民	陸軍歩兵一等卒	長野 秀吉	東京府平民
陸軍歩兵一等卒	高橋 萬吉	群馬縣平民	陸軍歩兵一等卒	藤野 金之助	千葉縣平民	陸軍歩兵一等卒	長野 秀吉	東京府平民
陸軍歩兵一等卒	岩崎 實八郎	群馬縣平民	陸軍歩兵一等卒	假田 次郎	千葉縣平民	陸軍歩兵一等卒	長野 秀吉	東京府平民
陸軍歩兵一等卒	有賀吉三郎	群馬縣平民	陸軍歩兵一等卒	長島 慶之助	千葉縣平民	陸軍歩兵一等卒	長野 秀吉	東京府平民
陸軍歩兵一等卒	牛山嘉治	長野縣平民	陸軍歩兵一等卒	後藤 庄五郎	千葉縣平民	陸軍歩兵一等卒	長野 秀吉	東京府平民
陸軍歩兵一等卒	野口辰之助	長野縣平民	陸軍歩兵一等卒	秋元 末吉	千葉縣平民	陸軍歩兵一等卒	長野 秀吉	東京府平民
陸軍歩兵一等卒	木村重太郎	千葉縣平民	陸軍歩兵一等卒	山口 文吉	千葉縣平民	陸軍歩兵一等卒	長野 秀吉	東京府平民
陸軍歩兵一等卒	稻葉 德次郎	千葉縣平民	陸軍歩兵一等卒	梅田 源次郎	千葉縣平民	陸軍歩兵一等卒	長野 秀吉	東京府平民
陸軍歩兵一等卒	湯淺 有之助	千葉縣平民	陸軍歩兵一等卒	室井 德次郎	千葉縣平民	陸軍歩兵一等卒	長野 秀吉	東京府平民
陸軍歩兵一等卒	鶴澤 留次郎	千葉縣平民	陸軍歩兵一等卒	大塚 金太郎	千葉縣平民	陸軍歩兵一等卒	長野 秀吉	東京府平民
陸軍歩兵一等卒	岡山 豊一郎	千葉縣平民	陸軍歩兵一等卒	菊地 金太郎	千葉縣平民	陸軍歩兵一等卒	長野 秀吉	東京府平民
陸軍歩兵一等卒	鈴木 角藏	千葉縣平民	陸軍歩兵一等卒	金子 幸太郎	千葉縣平民	陸軍歩兵一等卒	長野 秀吉	東京府平民
陸軍歩兵一等卒	水田 徳之助	千葉縣平民	陸軍歩兵一等卒	關 茂治助	千葉縣平民	陸軍歩兵一等卒	長野 秀吉	東京府平民
陸軍歩兵一等卒	大野 留治郎	千葉縣平民	陸軍歩兵一等卒	佐藤 勘助	千葉縣平民	陸軍歩兵一等卒	長野 秀吉	東京府平民
陸軍歩兵一等卒	寺田 嘉三郎	千葉縣平民	陸軍歩兵一等卒	小藤 勘助	千葉縣平民	陸軍歩兵一等卒	長野 秀吉	東京府平民
陸軍歩兵一等卒	矢代 梅三郎	千葉縣平民	陸軍歩兵一等卒	黒田 鶴吉	千葉縣平民	陸軍歩兵一等卒	長野 秀吉	東京府平民
陸軍歩兵一等卒	小山田 藤太郎	千葉縣平民	陸軍歩兵一等卒	黒田 鶴吉	千葉縣平民	陸軍歩兵一等卒	長野 秀吉	東京府平民
陸軍歩兵一等卒	糸日 谷卯之松	千葉縣平民	陸軍歩兵一等卒	中山 庄平	千葉縣平民	陸軍歩兵一等卒	長野 秀吉	東京府平民
陸軍歩兵一等卒	元吉 巳之太	千葉縣平民	陸軍歩兵一等卒	豊田 鶴吉	千葉縣平民	陸軍歩兵一等卒	長野 秀吉	東京府平民
陸軍歩兵一等卒	佐藤 友吉	千葉縣平民	陸軍歩兵一等卒	中島 金兵衛	千葉縣平民	陸軍歩兵一等卒	長野 秀吉	東京府平民
陸軍歩兵一等卒	渡邊 兼太郎	千葉縣平民	陸軍歩兵一等卒	中島 金兵衛	千葉縣平民	陸軍歩兵一等卒	長野 秀吉	東京府平民
陸軍歩兵一等卒	富田 徳次	千葉縣平民	陸軍歩兵一等卒	神原 六之助	千葉縣平民	陸軍歩兵一等卒	長野 秀吉	東京府平民
陸軍歩兵一等卒	田中 安太郎	千葉縣平民	陸軍歩兵一等卒	増田 啓治郎	千葉縣平民	陸軍歩兵一等卒	長野 秀吉	東京府平民



Table listing military personnel with columns for rank (e.g., 陸軍歩兵一等卒), name, and unit (e.g., 群馬縣平民).

Table listing military personnel with columns for rank, name, and unit.

Table listing military personnel with columns for rank, name, and unit.

七二六

Table listing military personnel with columns for rank, name, and unit.

Table listing military personnel with columns for rank, name, and unit.

第二師團

Table listing military personnel for the 2nd Division, including ranks like 陸軍砲兵一等卒 and names.

明治三十一年九月 告示 陸軍省第十二號

七二七









Table of military personnel with columns for rank (陸軍歩兵一等卒), name (e.g., 中里忠一郎, 藤原三郎), and origin (e.g., 青森縣平民).

Table of military personnel with columns for rank (陸軍歩兵一等卒), name (e.g., 佐賀榮助, 佐藤定吉), and origin (e.g., 青森縣平民).

Table of military personnel with columns for rank (陸軍歩兵一等卒), name (e.g., 小沼留太郎, 岩崎甚太郎), and origin (e.g., 秋田縣平民).

Table of military personnel with columns for rank (陸軍歩兵一等卒), name (e.g., 島山彌助, 阿部鶴松), and origin (e.g., 青森縣平民).

Table of military personnel with columns for rank (陸軍歩兵一等卒), name (e.g., 三上七郎, 菊地三郎), and origin (e.g., 青森縣平民).

Table of military personnel with columns for rank (陸軍歩兵一等卒), name (e.g., 塚本菊松, 大池善左五郎), and origin (e.g., 秋田縣平民).











陸軍歩兵二等卒 菊地富三郎 福島縣平民  
 陸軍歩兵二等卒 須貝善藏 山形縣平民  
 陸軍歩兵二等卒 矢野春七 山形縣平民  
 陸軍歩兵二等卒 堀岩吉 山形縣平民  
 陸軍歩兵二等卒 佐藤丈三郎 山形縣平民  
 陸軍歩兵二等卒 山口幸吉 山形縣平民  
 陸軍歩兵二等卒 打越徳之助 新瀉縣平民  
 陸軍騎兵二等卒 中村三次郎 新瀉縣平民  
 陸軍騎兵二等卒 加藤藤三郎 山形縣平民  
 陸軍騎兵二等卒 廣川伊吉 新瀉縣平民  
 陸軍騎兵二等卒 齊藤正吉 秋田縣平民  
 陸軍騎兵二等卒 高橋喜市 福島縣平民  
 陸軍騎兵二等卒 高橋彌市 新瀉縣平民  
 陸軍騎兵二等卒 高橋慶作 秋田縣平民  
 陸軍騎兵二等卒 木郷甲三郎 宮城縣平民  
 陸軍砲兵二等卒 鈴木定之助 秋田縣平民  
 陸軍砲兵二等卒 櫻庭元太郎 青森縣平民  
 陸軍砲兵二等卒 佐藤玉光 山形縣平民  
 陸軍砲兵二等卒 山崎鶴間 青森縣平民  
 陸軍砲兵二等卒 竹崎鶴吉 新瀉縣平民  
 陸軍砲兵二等卒 高橋仁作 新瀉縣平民  
 陸軍砲兵二等卒 金子節三郎 新瀉縣平民  
 陸軍砲兵二等卒 松永常三郎 新瀉縣平民  
 陸軍砲兵二等卒 石垣勇助 秋田縣平民  
 陸軍砲兵二等卒 高橋乙松 山形縣平民  
 陸軍砲兵二等卒 安孫子清吉 青森縣平民  
 陸軍砲兵二等卒 久怒八百太 青森縣平民  
 陸軍砲兵二等卒 門脇久吉 青森縣平民  
 陸軍砲兵二等卒 藤川倉松 宮城縣平民  
 陸軍砲兵二等卒 藤村松藏 山形縣平民

陸軍輜重輪卒 針生三十郎 宮城縣士族  
 陸軍輜重輪卒 佐藤金七 宮城縣平民  
 陸軍輜重輪卒 南文助 福島縣平民  
 陸軍輜重輪卒 川下西藏 宮城縣平民  
 陸軍輜重輪卒 堀本忠重 福島縣平民  
 陸軍輜重輪卒 星三久 福島縣平民  
 陸軍輜重輪卒 田中元次郎 新瀉縣平民  
 陸軍輜重輪卒 加藤富之介 新瀉縣平民  
 陸軍輜重輪卒 五十嵐辨三 新瀉縣平民  
 陸軍輜重輪卒 石村倉吉 新瀉縣平民  
 陸軍輜重輪卒 西川仙太郎 新瀉縣平民  
 陸軍輜重輪卒 大瀧總太郎 新瀉縣平民  
 陸軍輜重輪卒 絃卷多郎治 新瀉縣平民  
 陸軍輜重輪卒 鈴木虎吉 新瀉縣平民  
 陸軍輜重輪卒 鈴木二吉 新瀉縣平民  
 陸軍輜重輪卒 丸川新瀉 山形縣平民  
 陸軍輜重輪卒 安田長吉 青森縣平民  
 陸軍輜重輪卒 高橋征吉 青森縣平民  
 陸軍輜重輪卒 佐々木金八 青森縣平民  
 陸軍輜重輪卒 加藤藤次郎 青森縣平民  
 陸軍輜重輪卒 明田彌九郎 青森縣平民  
 陸軍輜重輪卒 倉内子之助 青森縣平民  
 陸軍輜重輪卒 高橋徳太郎 青森縣平民  
 陸軍輜重輪卒 西谷松太郎 青森縣平民  
 陸軍輜重輪卒 押切峰治 山形縣平民  
 陸軍輜重輪卒 佐藤治郎 山形縣平民  
 陸軍輜重輪卒 山内忠七 宮城縣平民  
 陸軍輜重輪卒 本保寅藏 新瀉縣平民  
 陸軍輜重輪卒 菅原彦太郎 新瀉縣平民  
 陸軍輜重輪卒 小野寺留五郎 山形縣平民  
 陸軍輜重輪卒 佐藤久右衛門 山形縣平民

陸軍輜重輪卒 松井政吉 山形縣平民  
 陸軍輜重輪卒 菅原省吾 山形縣平民  
 陸軍輜重輪卒 新田鹿丸 山形縣平民  
 陸軍輜重輪卒 鳥畑貞治 山形縣平民  
 陸軍輜重輪卒 嶋原澤治 山形縣平民  
 陸軍輜重輪卒 和村貞藏 山形縣平民  
 陸軍輜重輪卒 寺田八十八 山形縣平民  
 陸軍輜重輪卒 阿部八十八 山形縣平民  
 陸軍輜重輪卒 西田嘉一 山形縣平民  
 陸軍輜重輪卒 柏木要八 新瀉縣平民  
 陸軍輜重輪卒 石船和七 山形縣平民  
 陸軍輜重輪卒 寺内道快 秋田縣平民  
 陸軍輜重輪卒 佐々木駒吉 秋田縣平民  
 陸軍輜重輪卒 坂内與之太 秋田縣平民  
 陸軍輜重輪卒 坂内由松 秋田縣平民  
 陸軍輜重輪卒 石川力藏 秋田縣平民  
 陸軍輜重輪卒 星井半平 新瀉縣平民  
 陸軍輜重輪卒 星井初吉 新瀉縣平民  
 陸軍輜重輪卒 北林佐吉 秋田縣平民  
 陸軍輜重輪卒 加賀谷久藏 秋田縣平民  
 陸軍輜重輪卒 細野熊吉 秋田縣平民  
 陸軍輜重輪卒 齋藤留吉 秋田縣平民  
 陸軍輜重輪卒 渡邊重次郎 秋田縣平民  
 陸軍輜重輪卒 細川源太郎 秋田縣平民  
 陸軍輜重輪卒 櫻田徳助 山形縣平民  
 陸軍輜重輪卒 小野寺善三郎 山形縣平民  
 陸軍輜重輪卒 佐藤徳太郎 山形縣平民  
 陸軍輜重輪卒 鈴木榮之丞 山形縣平民  
 陸軍輜重輪卒 小野長五郎 山形縣平民  
 陸軍輜重輪卒 青木祐吉 新瀉縣平民

陸軍輜重輪卒 越場千松 山形縣平民  
 陸軍輜重輪卒 相澤仙之助 新瀉縣平民  
 陸軍輜重輪卒 遠藤喜之丞 青森縣平民  
 陸軍輜重輪卒 工藤松四郎 青森縣平民  
 陸軍輜重輪卒 星七郎 新瀉縣平民  
 陸軍輜重輪卒 押味福次郎 新瀉縣平民  
 陸軍輜重輪卒 鈴木源助 山形縣平民  
 陸軍輜重輪卒 高橋三之助 秋田縣平民  
 陸軍輜重輪卒 平澤榮太郎 秋田縣平民  
 陸軍輜重輪卒 高島萬平 新瀉縣平民  
 陸軍輜重輪卒 目黒嘉吉 新瀉縣平民  
 陸軍輜重輪卒 荒谷申松 青森縣平民  
 陸軍輜重輪卒 今井菊次 新瀉縣平民  
 陸軍輜重輪卒 福島新瀉 新瀉縣平民  
 陸軍輜重輪卒 前田圓七 山形縣平民  
 陸軍輜重輪卒 阿部永吉 秋田縣平民  
 陸軍輜重輪卒 關八郎 宮城縣平民  
 陸軍輜重輪卒 小島平吉 宮城縣平民  
 陸軍輜重輪卒 櫻場助治 宮城縣平民  
 陸軍輜重輪卒 木須久三郎 宮城縣平民  
 陸軍輜重輪卒 高橋太三郎 宮城縣平民  
 陸軍輜重輪卒 坂田利吉 宮城縣平民  
 陸軍輜重輪卒 加賀今朝吉 宮城縣平民  
 陸軍輜重輪卒 鈴木重吉 宮城縣平民  
 陸軍輜重輪卒 黒田文三郎 宮城縣平民  
 陸軍輜重輪卒 早坂小五郎 宮城縣平民  
 陸軍輜重輪卒 加藤吉太郎 宮城縣平民  
 陸軍輜重輪卒 千葉大次郎 宮城縣平民  
 陸軍輜重輪卒 深谷勝次 宮城縣平民  
 陸軍輜重輪卒 栗田官次郎 宮城縣平民  
 陸軍輜重輪卒 山下龜太郎 山形縣平民

陸軍輜重輪卒 工藤行齊 青森縣士族  
 陸軍輜重輪卒 加賀治吉 秋田縣平民  
 陸軍輜重輪卒 加藤馬藏 宮城縣平民  
 陸軍輜重輪卒 下山吉四郎 山形縣平民  
 陸軍輜重輪卒 瀨野惣次郎 山形縣平民  
 陸軍輜重輪卒 佐々木豊治郎 宮城縣平民  
 陸軍輜重輪卒 松永金三郎 青森縣平民  
 陸軍輜重輪卒 館山鐵三郎 青森縣平民  
 陸軍輜重輪卒 折藤市太郎 山形縣平民  
 陸軍輜重輪卒 折笠利樹八 山形縣平民  
 陸軍輜重輪卒 阿部倉次郎 山形縣平民  
 陸軍輜重輪卒 吉川泰吉 新瀉縣平民  
 陸軍輜重輪卒 高橋九一郎 新瀉縣平民  
 陸軍輜重輪卒 島貫嘉之助 宮城縣平民  
 陸軍輜重輪卒 下石如仁太郎 新瀉縣平民  
 陸軍輜重輪卒 柴澤新吉 新瀉縣平民  
 陸軍輜重輪卒 小林五郎松 新瀉縣平民  
 陸軍輜重輪卒 津輕榮太郎 新瀉縣平民  
 陸軍輜重輪卒 齊藤益次郎 新瀉縣平民  
 陸軍輜重輪卒 今井久吉 新瀉縣平民  
 陸軍輜重輪卒 五十嵐留次 山形縣平民  
 陸軍輜重輪卒 山崎松太郎 山形縣平民  
 陸軍輜重輪卒 井上松三郎 山形縣平民  
 陸軍輜重輪卒 叶内仁吉 山形縣平民  
 陸軍輜重輪卒 本田岩松 秋田縣平民  
 陸軍輜重輪卒 三浦豐太郎 青森縣平民  
 陸軍輜重輪卒 伊藤孫右衛門 青森縣平民  
 陸軍輜重輪卒 下村中藏 青森縣平民  
 陸軍輜重輪卒 港松太郎 青森縣平民  
 陸軍輜重輪卒 下河原鐵五郎 青森縣平民  
 陸軍輜重輪卒 折腹米治 宮城縣平民

陸軍輜重輪卒 大畑大兵衛 新瀉縣平民  
 陸軍輜重輪卒 鈴木伴次郎 新瀉縣平民  
 陸軍輜重輪卒 柴田石之助 青森縣平民  
 陸軍輜重輪卒 菊川卯之 青森縣平民  
 陸軍輜重輪卒 瀧田次郎吉 山形縣平民  
 陸軍輜重輪卒 遠藤龍藏 山形縣平民  
 陸軍輜重輪卒 太樂與三郎 山形縣平民  
 陸軍輜重輪卒 本間九郎 青森縣平民  
 陸軍輜重輪卒 野田幸三 青森縣平民  
 陸軍輜重輪卒 森三藏 山形縣平民  
 陸軍輜重輪卒 長南三藏 山形縣平民  
 陸軍輜重輪卒 岩間彦三郎 宮城縣平民  
 陸軍輜重輪卒 町田五郎 青森縣平民  
 陸軍輜重輪卒 中田文助 青森縣平民  
 陸軍輜重輪卒 工藤乙五郎 青森縣平民  
 陸軍輜重輪卒 佐藤作治 宮城縣平民  
 陸軍輜重輪卒 大友定吉 秋田縣平民  
 陸軍輜重輪卒 須藤茂八 秋田縣平民  
 陸軍輜重輪卒 須藤茂八 秋田縣平民  
 陸軍輜重輪卒 千葉今朝治 秋田縣平民  
 陸軍輜重輪卒 村上茂吉 青森縣平民  
 陸軍輜重輪卒 小川清作 青森縣平民  
 陸軍輜重輪卒 幸山金次郎 青森縣平民  
 陸軍輜重輪卒 東山三郎 青森縣平民  
 陸軍輜重輪卒 相澤勝治 宮城縣平民  
 陸軍輜重輪卒 高田甚助 宮城縣平民  
 陸軍輜重輪卒 五十嵐清吉 宮城縣平民  
 陸軍輜重輪卒 羽根川良吉 宮城縣平民  
 陸軍輜重輪卒 阿部清七 宮城縣平民  
 陸軍輜重輪卒 笠井治七 新瀉縣平民









陸軍工兵二等曹	小出藤次郎	愛知縣平民
陸軍工兵二等曹	山本伊之助	三重縣平民
陸軍工兵二等曹	山岡重治郎	愛知縣平民
陸軍工兵二等曹	鈴木竹次郎	愛知縣平民
陸軍工兵二等曹	清水鐵作	岐阜縣平民
陸軍工兵二等曹	尾藤幸太郎	岐阜縣平民
陸軍工兵二等曹	中西卯市	三重縣平民
陸軍工兵二等曹	早川松太郎	岐阜縣平民
陸軍工兵二等曹	田中久吉	愛知縣平民
陸軍工兵二等曹	伊藤由次郎	愛知縣平民
陸軍工兵二等曹	松田音九郎	岐阜縣平民
陸軍工兵二等曹	岡田徹八郎	愛知縣平民
陸軍工兵二等曹	岡田幸村	愛知縣平民
陸軍工兵二等曹	岡田幸村	愛知縣平民
陸軍工兵二等曹	岡田幸村	愛知縣平民
陸軍工兵二等曹	岡田幸村	愛知縣平民
陸軍工兵二等曹	岡田幸村	愛知縣平民
陸軍工兵二等曹	岡田幸村	愛知縣平民
陸軍工兵二等曹	岡田幸村	愛知縣平民
陸軍工兵二等曹	岡田幸村	愛知縣平民
陸軍工兵二等曹	岡田幸村	愛知縣平民
陸軍工兵二等曹	岡田幸村	愛知縣平民
陸軍工兵二等曹	岡田幸村	愛知縣平民

陸軍輜重輪卒	河內與三	愛知縣平民
陸軍輜重輪卒	永井政五郎	岐阜縣平民
陸軍輜重輪卒	若園治吉	岐阜縣平民
陸軍輜重輪卒	安備熊次郎	三重縣平民
陸軍輜重輪卒	飯原慶太郎	三重縣平民
陸軍輜重輪卒	飯原慶太郎	三重縣平民
陸軍輜重輪卒	飯原慶太郎	三重縣平民
陸軍輜重輪卒	飯原慶太郎	三重縣平民
陸軍輜重輪卒	飯原慶太郎	三重縣平民
陸軍輜重輪卒	飯原慶太郎	三重縣平民
陸軍輜重輪卒	飯原慶太郎	三重縣平民
陸軍輜重輪卒	飯原慶太郎	三重縣平民
陸軍輜重輪卒	飯原慶太郎	三重縣平民
陸軍輜重輪卒	飯原慶太郎	三重縣平民
陸軍輜重輪卒	飯原慶太郎	三重縣平民
陸軍輜重輪卒	飯原慶太郎	三重縣平民
陸軍輜重輪卒	飯原慶太郎	三重縣平民
陸軍輜重輪卒	飯原慶太郎	三重縣平民
陸軍輜重輪卒	飯原慶太郎	三重縣平民
陸軍輜重輪卒	飯原慶太郎	三重縣平民

第四師團

陸軍輜重輪卒	堀尾楠密	三重縣平民
陸軍輜重輪卒	野村辰次郎	富山縣平民
陸軍輜重輪卒	森梅三郎	愛知縣平民
陸軍輜重輪卒	嘉之	大阪府平民
陸軍輜重輪卒	秋本	岐阜縣平民
陸軍輜重輪卒	寺井行篤	和歌山縣平民
陸軍輜重輪卒	山本誠喜	青森縣平民
陸軍輜重輪卒	辻村秀信	高知縣平民
陸軍輜重輪卒	西山廣定	三重縣平民
陸軍輜重輪卒	伊東兼太郎	京都府平民
陸軍輜重輪卒	島信太郎	兵庫縣平民
陸軍輜重輪卒	和國實藏	奈良縣平民
陸軍輜重輪卒	今村康吉	大阪府平民
陸軍輜重輪卒	前田常明	兵庫縣平民
陸軍輜重輪卒	船木龍太郎	和歌山縣平民
陸軍輜重輪卒	西川茂一	和歌山縣平民
陸軍輜重輪卒	吉岡茂一	和歌山縣平民
陸軍輜重輪卒	松宮茂一	和歌山縣平民
陸軍輜重輪卒	太田茂一	和歌山縣平民
陸軍輜重輪卒	石原茂一	和歌山縣平民
陸軍輜重輪卒	淺野茂一	和歌山縣平民
陸軍輜重輪卒	三島茂一	和歌山縣平民
陸軍輜重輪卒	大原茂一	和歌山縣平民
陸軍輜重輪卒	吉川好造	和歌山縣平民
陸軍輜重輪卒	藤原茂一	和歌山縣平民
陸軍輜重輪卒	水越茂一	和歌山縣平民
陸軍輜重輪卒	德力茂一	和歌山縣平民
陸軍輜重輪卒	太田茂一	和歌山縣平民

陸軍步兵一等軍曹	湯淺梅吉	京都府平民
陸軍步兵一等軍曹	森傳藏	鳥取縣平民
陸軍步兵一等軍曹	稻山實	兵庫縣平民
陸軍步兵一等軍曹	松田三郎	京都府平民
陸軍步兵一等軍曹	木下幸三郎	兵庫縣平民
陸軍步兵一等軍曹	島村幸次郎	滋賀縣平民
陸軍步兵一等軍曹	尾吉太郎	岡山縣平民
陸軍步兵一等軍曹	丸尾吉太郎	岡山縣平民
陸軍步兵一等軍曹	酒井信雄	山口縣平民
陸軍步兵一等軍曹	松田三郎	山口縣平民
陸軍步兵一等軍曹	信谷德松	大阪府平民
陸軍步兵一等軍曹	信谷德松	大阪府平民
陸軍步兵一等軍曹	信谷德松	大阪府平民
陸軍步兵一等軍曹	信谷德松	大阪府平民
陸軍步兵一等軍曹	信谷德松	大阪府平民
陸軍步兵一等軍曹	信谷德松	大阪府平民
陸軍步兵一等軍曹	信谷德松	大阪府平民
陸軍步兵一等軍曹	信谷德松	大阪府平民
陸軍步兵一等軍曹	信谷德松	大阪府平民
陸軍步兵一等軍曹	信谷德松	大阪府平民
陸軍步兵一等軍曹	信谷德松	大阪府平民
陸軍步兵一等軍曹	信谷德松	大阪府平民
陸軍步兵一等軍曹	信谷德松	大阪府平民

陸軍步兵二等軍曹	內田芳松	岡山縣平民
陸軍步兵二等軍曹	杉田山松	大阪府平民
陸軍步兵二等軍曹	牧元平治	兵庫縣平民
陸軍步兵二等軍曹	灰原勝四郎	岡山縣平民
陸軍步兵二等軍曹	西山常次郎	兵庫縣平民
陸軍步兵二等軍曹	佐藤亮之	滋賀縣平民
陸軍步兵二等軍曹	小笹彌三郎	奈良縣平民
陸軍步兵二等軍曹	中川綱太郎	奈良縣平民
陸軍步兵二等軍曹	喜多忠太郎	兵庫縣平民
陸軍步兵二等軍曹	中西新吉	和歌山縣平民
陸軍步兵二等軍曹	有本寅藏	京都府平民
陸軍步兵二等軍曹	八千野源治	東大阪府平民
陸軍步兵二等軍曹	土井鹿藏	大阪府平民
陸軍步兵二等軍曹	坂本留次郎	和歌山縣平民
陸軍步兵二等軍曹	坂本留次郎	和歌山縣平民
陸軍步兵二等軍曹	坂本留次郎	和歌山縣平民
陸軍步兵二等軍曹	坂本留次郎	和歌山縣平民
陸軍步兵二等軍曹	坂本留次郎	和歌山縣平民
陸軍步兵二等軍曹	坂本留次郎	和歌山縣平民
陸軍步兵二等軍曹	坂本留次郎	和歌山縣平民
陸軍步兵二等軍曹	坂本留次郎	和歌山縣平民
陸軍步兵二等軍曹	坂本留次郎	和歌山縣平民
陸軍步兵二等軍曹	坂本留次郎	和歌山縣平民
陸軍步兵二等軍曹	坂本留次郎	和歌山縣平民
陸軍步兵二等軍曹	坂本留次郎	和歌山縣平民
陸軍步兵二等軍曹	坂本留次郎	和歌山縣平民

陸軍步兵上等兵	瀧本金治郎	京都府平民
陸軍步兵上等兵	井上友次郎	滋賀縣平民
陸軍步兵上等兵	岸田安太郎	奈良縣平民
陸軍步兵上等兵	村田捨吉	滋賀縣平民
陸軍步兵上等兵	村田捨吉	滋賀縣平民
陸軍步兵上等兵	村田捨吉	滋賀縣平民
陸軍步兵上等兵	村田捨吉	滋賀縣平民
陸軍步兵上等兵	村田捨吉	滋賀縣平民
陸軍步兵上等兵	村田捨吉	滋賀縣平民
陸軍步兵上等兵	村田捨吉	滋賀縣平民
陸軍步兵上等兵	村田捨吉	滋賀縣平民
陸軍步兵上等兵	村田捨吉	滋賀縣平民
陸軍步兵上等兵	村田捨吉	滋賀縣平民
陸軍步兵上等兵	村田捨吉	滋賀縣平民
陸軍步兵上等兵	村田捨吉	滋賀縣平民
陸軍步兵上等兵	村田捨吉	滋賀縣平民
陸軍步兵上等兵	村田捨吉	滋賀縣平民
陸軍步兵上等兵	村田捨吉	滋賀縣平民
陸軍步兵上等兵	村田捨吉	滋賀縣平民
陸軍步兵上等兵	村田捨吉	滋賀縣平民
陸軍步兵上等兵	村田捨吉	滋賀縣平民
陸軍步兵上等兵	村田捨吉	滋賀縣平民

明治三十一年九月 告示 陸軍省第十二號

陸軍歩兵上等兵	上倉久次郎	兵庫縣平民
陸軍歩兵上等兵	田邊 密爾	兵庫縣土族
陸軍歩兵上等兵	津田 廣藏	京都府平民
陸軍歩兵上等兵	池田 爲三郎	京都府平民
陸軍歩兵上等兵	上柳 辨吉	京都府平民
陸軍歩兵上等兵	中塚 常太郎	京都府平民
陸軍歩兵上等兵	池ノ内和三郎	京都府平民
陸軍歩兵上等兵	飯田文太郎	兵庫縣平民
陸軍歩兵上等兵	岡山 淺吉	京都府平民
陸軍歩兵上等兵	苗代 兵吉	大阪府平民
陸軍歩兵上等兵	松濱 松五郎	和歌山縣平民
陸軍歩兵上等兵	中川 吉之助	和歌山縣平民
陸軍歩兵上等兵	中川 吉之助	和歌山縣平民
陸軍歩兵上等兵	久司 久吉	和歌山縣平民
陸軍歩兵上等兵	山本 吉三郎	奈良縣平民
陸軍歩兵上等兵	今井 仙吉	滋賀縣平民
陸軍歩兵上等兵	柴崎 興吉	滋賀縣平民
陸軍歩兵上等兵	小島 源之助	奈良縣平民
陸軍歩兵上等兵	中川 幾太郎	京都府平民
陸軍歩兵上等兵	山内 威	京都府平民
陸軍歩兵上等兵	東 菊	奈良縣平民
陸軍歩兵上等兵	鎌田 半次郎	京都府平民
陸軍歩兵上等兵	安川 拾治郎	三重縣平民
陸軍歩兵上等兵	森岡 伊之松	奈良縣平民
陸軍歩兵上等兵	田村 又市	兵庫縣平民
陸軍歩兵上等兵	丸谷 幸吉	兵庫縣平民
陸軍歩兵上等兵	永田 鶴吉	岡山縣平民
陸軍歩兵上等兵	平本 政之助	和歌山縣平民
陸軍歩兵上等兵	元木 清吉	兵庫縣平民
陸軍歩兵上等兵	山本兵太郎	兵庫縣平民

陸軍歩兵上等兵	高原 芳三郎	岡山縣平民
陸軍歩兵上等兵	本田 元次郎	京都府土族
陸軍歩兵上等兵	別所 岩太郎	兵庫縣平民
陸軍歩兵上等兵	梶本 源之助	兵庫縣平民
陸軍歩兵上等兵	初尾 力藏	京都府平民
陸軍歩兵上等兵	桑原 專太郎	鳥取縣平民
陸軍歩兵上等兵	安藤 米藏	岡山縣平民
陸軍歩兵上等兵	大塚 常太郎	兵庫縣土族
陸軍歩兵上等兵	尾崎 品造	岡山縣平民
陸軍歩兵上等兵	磯山 嘉久太	岡山縣平民
陸軍歩兵上等兵	竹原 常楠	和歌山縣平民
陸軍歩兵上等兵	齊藤 勘四郎	岡山縣平民
陸軍歩兵上等兵	河野 鐵藏	大阪府平民
陸軍歩兵上等兵	河本 益次郎	鳥取縣平民
陸軍歩兵上等兵	妹背 万勝	和歌山縣平民
陸軍歩兵上等兵	山内 榮太郎	京都府平民
陸軍歩兵上等兵	三輪 芳之助	京都府平民
陸軍歩兵上等兵	白江 安吉	大阪府平民
陸軍歩兵上等兵	寺田 友吉	奈良縣平民
陸軍歩兵上等兵	佐賀 宗太郎	滋賀縣平民
陸軍歩兵上等兵	土佐 伊平	岡山縣平民
陸軍歩兵上等兵	柳原 孫兵衛	兵庫縣平民
陸軍歩兵上等兵	木村 武之助	京都府平民
陸軍歩兵上等兵	山下 長次郎	京都府平民
陸軍歩兵上等兵	堀家 儀作	京都府平民
陸軍歩兵上等兵	岩田 留藏	兵庫縣平民
陸軍歩兵上等兵	大橋 謙吉	滋賀縣平民
陸軍看護手	柏原 保吉	兵庫縣平民

陸軍看護手	上田 菊藏	奈良縣平民
陸軍看護手	富田 喜代松	滋賀縣平民
陸軍看護手	西垣 成一	鳥取縣土族
陸軍看護手	片井 春吉	和歌山縣平民
陸軍看護手	大谷 爲吉	和歌山縣平民
陸軍看護手	津路 榮吉	大阪府平民
陸軍看護手	津路 榮吉	大阪府平民
陸軍看護手	迎井 政市	和歌山縣平民
陸軍看護手	乾 龜藏	大阪府平民
陸軍看護手	平尾 治郎七	奈良縣平民
陸軍看護手	永井 豐吉	和歌山縣平民
陸軍看護手	芳谷 梅吉	和歌山縣平民
陸軍看護手	符谷 爲右衛門	和歌山縣平民
陸軍看護手	井本 和吉	和歌山縣平民
陸軍看護手	青木 福次郎	和歌山縣平民
陸軍看護手	大谷 徳松	和歌山縣平民
陸軍看護手	村井 寅吉	和歌山縣平民
陸軍看護手	竹友 熊之助	和歌山縣平民
陸軍看護手	西田 佐太郎	大阪府平民
陸軍看護手	岸野 龜吉	奈良縣平民
陸軍看護手	上野 兼松	奈良縣平民
陸軍看護手	酒本 市松	和歌山縣平民
陸軍看護手	酒本 市松	和歌山縣平民
陸軍看護手	島田 種吉	大阪府平民
陸軍看護手	高尾 光藏	大阪府平民
陸軍看護手	北尾 榮太郎	大阪府平民
陸軍看護手	中村 岩次郎	和歌山縣平民
陸軍看護手	原田 安楠	和歌山縣平民
陸軍看護手	岡本 常吉	奈良縣平民
陸軍看護手	伊藤 卯之助	大阪府平民
陸軍看護手	寺内 徳次良	大阪府平民
陸軍看護手	若木 寅吉	奈良縣平民
陸軍看護手	辻 駒太郎	大阪府平民

陸軍歩兵一等卒	熊石 芳藏	和歌山縣平民
陸軍歩兵一等卒	山中 常吉	大阪府平民
陸軍歩兵一等卒	上西 辰藏	大阪府平民
陸軍歩兵一等卒	上田 兵治郎	奈良縣平民
陸軍歩兵一等卒	龍田 榮藏	大阪府平民
陸軍歩兵一等卒	黒田 虎五郎	大阪府平民
陸軍歩兵一等卒	玉置 岩助	和歌山縣平民
陸軍歩兵一等卒	宮原 多四郎	和歌山縣平民
陸軍歩兵一等卒	山本 爲次郎	和歌山縣平民
陸軍歩兵一等卒	高尾 豊次郎	和歌山縣平民
陸軍歩兵一等卒	道 上長之助	和歌山縣平民
陸軍歩兵一等卒	林 兵次郎	和歌山縣土族
陸軍歩兵一等卒	中野 卯之松	大阪府平民
陸軍歩兵一等卒	東野 松三郎	大阪府平民
陸軍歩兵一等卒	小野 太治郎	和歌山縣平民
陸軍歩兵一等卒	堤花 五太郎	和歌山縣平民
陸軍歩兵一等卒	津山 民之助	和歌山縣平民
陸軍歩兵一等卒	島田 徳之助	和歌山縣平民
陸軍歩兵一等卒	堀切 房五郎	大阪府平民
陸軍歩兵一等卒	下野 菊次郎	和歌山縣平民
陸軍歩兵一等卒	中山 松次郎	和歌山縣平民
陸軍歩兵一等卒	奥 駒楠	和歌山縣平民
陸軍歩兵一等卒	有本 友吉	和歌山縣平民
陸軍歩兵一等卒	上北 淺楠	和歌山縣平民
陸軍歩兵一等卒	稻垣 捨松	和歌山縣平民
陸軍歩兵一等卒	喜多 三太郎	和歌山縣平民
陸軍歩兵一等卒	長澤 淺太郎	大阪府平民
陸軍歩兵一等卒	玉置 萬吉	和歌山縣平民
陸軍歩兵一等卒	杉本 兵之助	和歌山縣平民
陸軍歩兵一等卒	岸田 政之助	和歌山縣平民
陸軍歩兵一等卒	高田 巳之助	大阪府平民

陸軍歩兵一等卒	前川 行三郎	大阪府平民
陸軍歩兵一等卒	有本 茂吉	奈良縣平民
陸軍歩兵一等卒	島田 嘉藏	大阪府平民
陸軍歩兵一等卒	戸長 三郎	大阪府平民
陸軍歩兵一等卒	松本 昭吉	大阪府平民
陸軍歩兵一等卒	神出 定造	和歌山縣平民
陸軍歩兵一等卒	根無 久次郎	和歌山縣平民
陸軍歩兵一等卒	古田 友吉	和歌山縣平民
陸軍歩兵一等卒	仲西 吉松	和歌山縣平民
陸軍歩兵一等卒	天正 徳松	和歌山縣平民
陸軍歩兵一等卒	青木 熊藏	和歌山縣平民
陸軍歩兵一等卒	泉田 太治郎	和歌山縣平民
陸軍歩兵一等卒	山中 徳松	和歌山縣平民
陸軍歩兵一等卒	山本 芳松	和歌山縣平民
陸軍歩兵一等卒	森本 竹松	和歌山縣平民
陸軍歩兵一等卒	栗栖 安之助	和歌山縣平民
陸軍歩兵一等卒	田村 猪之助	和歌山縣平民
陸軍歩兵一等卒	山田 卯太郎	和歌山縣平民
陸軍歩兵一等卒	山下 下吉松	和歌山縣平民
陸軍歩兵一等卒	山 下 奈吉	和歌山縣平民
陸軍歩兵一等卒	芝 萬藏	和歌山縣平民
陸軍歩兵一等卒	森田 友治郎	和歌山縣平民
陸軍歩兵一等卒	大橋 政治郎	和歌山縣平民
陸軍歩兵一等卒	森田 徳太郎	和歌山縣平民
陸軍歩兵一等卒	田井 中重吉	和歌山縣平民
陸軍歩兵一等卒	西村 小太郎	和歌山縣平民
陸軍歩兵一等卒	吉川 源一郎	和歌山縣平民
陸軍歩兵一等卒	浦谷 龜太郎	和歌山縣平民
陸軍歩兵一等卒	山本 松之助	和歌山縣平民
陸軍歩兵一等卒	鎌谷 辰次郎	和歌山縣平民
陸軍歩兵一等卒	田中 時松	奈良縣平民

陸軍歩兵一等卒	西川 一茂	岐阜縣平民
陸軍歩兵一等卒	中尾 孝太郎	京都府平民
陸軍歩兵一等卒	日置 卯市	滋賀縣平民
陸軍歩兵一等卒	藤井 常吉	滋賀縣平民
陸軍歩兵一等卒	上田 竹之助	奈良縣平民
陸軍歩兵一等卒	宮本 爲藏	奈良縣平民
陸軍歩兵一等卒	里内 松太郎	滋賀縣平民
陸軍歩兵一等卒	澤田 忠右衛門	滋賀縣平民
陸軍歩兵一等卒	矢野 久吉	奈良縣平民
陸軍歩兵一等卒	森 巳之助	滋賀縣平民
陸軍歩兵一等卒	山田 三治郎	滋賀縣平民
陸軍歩兵一等卒	中島 留次郎	滋賀縣平民
陸軍歩兵一等卒	岸 駒次郎	滋賀縣平民
陸軍歩兵一等卒	井上 寅松	滋賀縣平民
陸軍歩兵一等卒	藤井 政治郎	京都府平民
陸軍歩兵一等卒	小林 尚輝	京都府平民
陸軍歩兵一等卒	清西 吉松	京都府平民
陸軍歩兵一等卒	中村 竹三郎	京都府平民
陸軍歩兵一等卒	友田 喜三郎	京都府平民
陸軍歩兵一等卒	高橋 彌三吉	奈良縣平民
陸軍歩兵一等卒	曾井 宇吉	滋賀縣平民
陸軍歩兵一等卒	利田 鶴松	京都府平民
陸軍歩兵一等卒	田畑 繁治郎	奈良縣平民
陸軍歩兵一等卒	前田 繁治郎	奈良縣平民
陸軍歩兵一等卒	吉原 寅吉	奈良縣平民
陸軍歩兵一等卒	坂本 竹松	滋賀縣平民
陸軍歩兵一等卒	今畑 鐵次郎	滋賀縣平民
陸軍歩兵一等卒	寺田 吉太郎	滋賀縣平民

明治三十一年九月 告示 陸軍省第十二號

陸軍步兵	一等卒	藤井石次郎	岡山縣平民
陸軍步兵	一等卒	大塚長次郎	滋賀縣平民
陸軍步兵	一等卒	富田龜吉	兵庫縣平民
陸軍步兵	一等卒	谷口利助	岡山縣平民
陸軍步兵	一等卒	鴨井常太郎	兵庫縣平民
陸軍步兵	一等卒	古谷乘太郎	鳥取縣平民
陸軍步兵	一等卒	足立芳松	鳥取縣平民
陸軍步兵	一等卒	吹田春吉	兵庫縣平民
陸軍步兵	一等卒	小坂勇吉	兵庫縣平民
陸軍步兵	一等卒	吉村幾太郎	鳥取縣平民
陸軍步兵	一等卒	藤原富太郎	兵庫縣平民
陸軍步兵	一等卒	山口治太郎	岡山縣平民
陸軍步兵	一等卒	北口佐太郎	兵庫縣平民
陸軍步兵	一等卒	牛名繁太郎	岡山縣平民
陸軍步兵	一等卒	富士松勇藏	岡山縣平民
陸軍步兵	一等卒	遠藤常太郎	鳥取縣平民
陸軍步兵	一等卒	栗本虎藏	鳥取縣平民
陸軍步兵	一等卒	長岡徳次郎	岡山縣平民
陸軍步兵	一等卒	石原忠治	岡山縣平民
陸軍步兵	一等卒	伊藤清治	岡山縣平民
陸軍步兵	一等卒	安達久藏	兵庫縣平民
陸軍步兵	一等卒	宇野定次郎	兵庫縣平民
陸軍步兵	一等卒	上垣清太郎	兵庫縣平民
陸軍步兵	一等卒	門脇房平	鳥取縣平民
陸軍步兵	一等卒	細田權吉	鳥取縣平民
陸軍步兵	一等卒	田中龍藏	鳥取縣平民
陸軍步兵	一等卒	田中龍藏	鳥取縣平民
陸軍步兵	一等卒	岸本五郎	岡山縣平民
陸軍步兵	一等卒	坂本金太郎	兵庫縣平民
陸軍步兵	一等卒	春名流吉	兵庫縣平民
陸軍步兵	一等卒	田中清太郎	兵庫縣平民
陸軍步兵	一等卒	宮崎安太郎	岡山縣平民
陸軍步兵	一等卒	山瀬右衛門	岡山縣平民
陸軍步兵	一等卒	若林長次郎	岡山縣平民
陸軍步兵	一等卒	高倉定市	鳥取縣平民
陸軍步兵	一等卒	信方虎吉	岡山縣平民
陸軍步兵	一等卒	小橋龜吉	岡山縣平民
陸軍步兵	一等卒	荒田龍藏	岡山縣平民
陸軍步兵	一等卒	竹中龍藏	岡山縣平民
陸軍步兵	一等卒	尾崎長吉	岡山縣平民
陸軍步兵	一等卒	白瀬道五郎	岡山縣平民
陸軍步兵	一等卒	三宅岩次郎	岡山縣平民
陸軍步兵	一等卒	武久又吉	岡山縣平民
陸軍步兵	一等卒	林龜太郎	岡山縣平民
陸軍步兵	一等卒	石井彦治	兵庫縣平民
陸軍步兵	一等卒	牧野伊兵衛	岡山縣平民
陸軍步兵	一等卒	北脇惣吉	岡山縣平民
陸軍步兵	一等卒	保志岩藏	岡山縣平民
陸軍步兵	一等卒	神子紫恒吉	兵庫縣平民
陸軍步兵	一等卒	宇野助藏	兵庫縣平民
陸軍步兵	一等卒	藤原助藏	京都府平民

陸軍步兵	一等卒	黒塚龜吉	兵庫縣平民
陸軍步兵	一等卒	金澤久太郎	兵庫縣平民
陸軍步兵	一等卒	吉田彌太郎	兵庫縣平民
陸軍步兵	一等卒	笠田儀藏	兵庫縣平民
陸軍步兵	一等卒	柴田武太郎	兵庫縣平民
陸軍步兵	一等卒	秋武定次郎	兵庫縣平民
陸軍步兵	一等卒	藤原角太郎	兵庫縣平民
陸軍步兵	一等卒	三木芳太郎	鳥取縣平民
陸軍步兵	一等卒	尾原恒藏	鳥取縣平民
陸軍步兵	一等卒	岩本信太郎	鳥取縣平民
陸軍步兵	一等卒	末吉鹿松	鳥取縣平民
陸軍步兵	一等卒	河本長松	鳥取縣平民
陸軍步兵	一等卒	山崎長太郎	鳥取縣平民
陸軍步兵	一等卒	前田嘉四郎	鳥取縣平民
陸軍步兵	一等卒	山本光藏	鳥取縣平民
陸軍步兵	一等卒	中川龜吉	鳥取縣平民
陸軍步兵	一等卒	富永猪吉	鳥取縣平民
陸軍步兵	一等卒	白川萬吉	鳥取縣平民
陸軍步兵	一等卒	源内萬藏	鳥取縣平民
陸軍步兵	一等卒	黑田脂太郎	鳥取縣平民
陸軍步兵	一等卒	水谷富藏	鳥取縣平民
陸軍步兵	一等卒	竹内林吉	鳥取縣平民
陸軍步兵	一等卒	後藤八郎	鳥取縣平民
陸軍步兵	一等卒	藤田恒吉	鳥取縣平民
陸軍步兵	一等卒	高橋愛三郎	鳥取縣平民
陸軍步兵	一等卒	赤尾松次	鳥取縣平民
陸軍步兵	一等卒	仲田重三郎	鳥取縣平民
陸軍步兵	一等卒	遠藤鹿太郎	鳥取縣平民
陸軍步兵	一等卒	山井廣吉	岡山縣平民
陸軍步兵	一等卒	大塚愛藏	岡山縣平民

陸軍步兵	一等卒	景山嘉市	兵庫縣平民
陸軍步兵	一等卒	後藤仁太郎	兵庫縣平民
陸軍步兵	一等卒	古川市藏	鳥取縣平民
陸軍步兵	一等卒	安田嘉吉	鳥取縣平民
陸軍步兵	一等卒	村上兼太郎	岡山縣平民
陸軍步兵	一等卒	山本孫太郎	岡山縣平民
陸軍步兵	一等卒	藤田喜太郎	岡山縣平民
陸軍步兵	一等卒	高橋佐一郎	兵庫縣平民
陸軍步兵	一等卒	高橋藤太郎	兵庫縣平民
陸軍步兵	一等卒	桑本米太郎	岡山縣平民
陸軍步兵	一等卒	廣瀬百太郎	岡山縣平民
陸軍步兵	一等卒	吉川十治	岡山縣平民
陸軍步兵	一等卒	蒲生久吉	岡山縣平民
陸軍步兵	一等卒	竹内利兵衛	岡山縣平民
陸軍步兵	一等卒	奥本榮作	岡山縣平民
陸軍步兵	一等卒	高谷豊吉	兵庫縣平民
陸軍步兵	一等卒	尾崎庄次郎	岡山縣平民
陸軍步兵	一等卒	片山久五郎	岡山縣平民
陸軍步兵	一等卒	中曾忠太郎	鳥取縣平民
陸軍步兵	一等卒	山本幸次郎	鳥取縣平民
陸軍步兵	一等卒	足立乙松	鳥取縣平民
陸軍步兵	一等卒	山本幸次郎	鳥取縣平民
陸軍步兵	一等卒	藤原貞次郎	鳥取縣平民
陸軍步兵	一等卒	伊藤次郎	岡山縣平民
陸軍步兵	一等卒	藤原貞次郎	鳥取縣平民
陸軍步兵	一等卒	九岡太市郎	鳥取縣平民
陸軍步兵	一等卒	柏原善吉	鳥取縣平民
陸軍步兵	一等卒	坂本萬次郎	岡山縣平民
陸軍步兵	一等卒	宮本藤吉	岡山縣平民
陸軍步兵	一等卒	山本幾太郎	兵庫縣平民

陸軍步兵	一等卒	藤井石次郎	岡山縣平民
陸軍步兵	一等卒	北島忠吉	岡山縣平民
陸軍步兵	一等卒	松本貞次郎	岡山縣平民
陸軍步兵	一等卒	堂元左平	岡山縣平民
陸軍步兵	一等卒	白岩岩藏	鳥取縣平民
陸軍步兵	一等卒	改發岩藏	鳥取縣平民
陸軍步兵	一等卒	岸本五郎	岡山縣平民
陸軍步兵	一等卒	坂本金太郎	兵庫縣平民
陸軍步兵	一等卒	春名流吉	兵庫縣平民
陸軍步兵	一等卒	田中清太郎	兵庫縣平民
陸軍步兵	一等卒	宮崎安太郎	岡山縣平民
陸軍步兵	一等卒	山瀬右衛門	岡山縣平民
陸軍步兵	一等卒	若林長次郎	岡山縣平民
陸軍步兵	一等卒	高倉定市	鳥取縣平民
陸軍步兵	一等卒	信方虎吉	岡山縣平民
陸軍步兵	一等卒	小橋龜吉	岡山縣平民
陸軍步兵	一等卒	荒田龍藏	岡山縣平民
陸軍步兵	一等卒	竹中龍藏	岡山縣平民
陸軍步兵	一等卒	尾崎長吉	岡山縣平民
陸軍步兵	一等卒	白瀬道五郎	岡山縣平民
陸軍步兵	一等卒	三宅岩次郎	岡山縣平民
陸軍步兵	一等卒	武久又吉	岡山縣平民
陸軍步兵	一等卒	林龜太郎	岡山縣平民
陸軍步兵	一等卒	石井彦治	兵庫縣平民
陸軍步兵	一等卒	牧野伊兵衛	岡山縣平民
陸軍步兵	一等卒	北脇惣吉	岡山縣平民
陸軍步兵	一等卒	保志岩藏	岡山縣平民
陸軍步兵	一等卒	神子紫恒吉	兵庫縣平民
陸軍步兵	一等卒	宇野助藏	兵庫縣平民
陸軍步兵	一等卒	藤原助藏	京都府平民

陸軍步兵	一等卒	丹波由松	大阪府平民
陸軍步兵	一等卒	田村定吉	京都府平民
陸軍步兵	一等卒	吉岡善吉	京都府平民
陸軍步兵	一等卒	上杉芳太郎	京都府平民
陸軍步兵	一等卒	山口林藏	兵庫縣平民
陸軍步兵	一等卒	山本武藏	兵庫縣平民
陸軍步兵	一等卒	田原梅次	兵庫縣平民
陸軍步兵	一等卒	久保十藏	京都府平民
陸軍步兵	一等卒	福島實之助	京都府平民
陸軍步兵	一等卒	室谷榮藏	京都府平民
陸軍步兵	一等卒	澤田吉藏	京都府平民
陸軍步兵	一等卒	大塚房吉	京都府平民
陸軍步兵	一等卒	三島芳吉	京都府平民
陸軍步兵	一等卒	芝崎菊造	兵庫縣平民
陸軍步兵	一等卒	立島菊造	兵庫縣平民
陸軍步兵	一等卒	堀本三郎	兵庫縣平民
陸軍步兵	一等卒	足立元藏	兵庫縣平民
陸軍步兵	一等卒	岩井三郎	兵庫縣平民
陸軍步兵	一等卒	黑田三郎	兵庫縣平民
陸軍步兵	一等卒	千貝秀太郎	兵庫縣平民
陸軍步兵	一等卒	岡村常吉	京都府平民
陸軍步兵	一等卒	岡本藤吉	京都府平民
陸軍步兵	一等卒	上野秀吉	兵庫縣平民
陸軍步兵	一等卒	小野藤吉	兵庫縣平民
陸軍步兵	一等卒	小南藤吉	兵庫縣平民
陸軍步兵	一等卒	荒賀幸吉	京都府平民
陸軍步兵	一等卒	前田與之吉	兵庫縣平民
陸軍步兵	一等卒	岸本寅藏	兵庫縣平民

陸軍步兵	一等卒	松井桂藏	兵庫縣平民
陸軍步兵	一等卒	山崎辰吉	兵庫縣平民
陸軍步兵	一等卒	大下三郎	京都府平民
陸軍步兵	一等卒	古田和吉	京都府平民
陸軍步兵	一等卒	大橋秀吉	京都府平民
陸軍步兵	一等卒	近藤房吉	京都府平民
陸軍步兵	一等卒	于賀幸吉	京都府平民
陸軍步兵	一等卒	小西友藏	京都府平民
陸軍步兵	一等卒	西津芳藏	岡山縣平民
陸軍步兵	一等卒	藤原信太郎	岡山縣平民
陸軍步兵	一等卒	森字寅藏	兵庫縣平民
陸軍步兵	一等卒	淺野門太	兵庫縣平民
陸軍步兵	一等卒	竹下龍藏	京都府平民
陸軍步兵	一等卒	福徳太太郎	京都府平民
陸軍步兵	一等卒	代徳十郎	兵庫縣平民
陸軍步兵	一等卒	小西松太郎	兵庫縣平民
陸軍步兵	一等卒	波松之助	兵庫縣平民
陸軍步兵	一等卒	田中乙松	兵庫縣平民
陸軍步兵	一等卒	高橋伊太郎	兵庫縣平民
陸軍步兵	一等卒	大塚寅吉	兵庫縣平民
陸軍步兵	一等卒	入野市之助	京都府平民
陸軍步兵	一等卒	西尾吉	兵庫縣平民
陸軍步兵	一等卒	奥野富太郎	兵庫縣平民
陸軍步兵	一等卒	境源四郎	兵庫縣平民
陸軍步兵	一等卒	田中清太郎	兵庫縣平民
陸軍步兵	一等卒	森井市太郎	兵庫縣平民
陸軍步兵	一等卒	植野繁松	兵庫縣平民







陸軍歩兵二等卒 和泉 芳松 大阪府平民
陸軍歩兵二等卒 上家 治郎 京都府平民
陸軍歩兵二等卒 桶谷 清一郎 兵庫縣平民
陸軍歩兵二等卒 本庄 伊之助 兵庫縣平民
陸軍歩兵二等卒 眞狩 富太郎 兵庫縣平民
陸軍歩兵二等卒 杉山 久藏 福井縣平民
陸軍歩兵二等卒 谷川 惣治郎 福井縣平民
陸軍歩兵二等卒 富士 慶太郎 兵庫縣平民
陸軍歩兵二等卒 高橋 鐵平 福井縣平民
陸軍歩兵二等卒 高橋 庄吉 京都府平民
陸軍歩兵二等卒 長砂 富吉 兵庫縣平民
陸軍歩兵二等卒 下村 八十一 兵庫縣平民
陸軍歩兵二等卒 小西 喜太郎 兵庫縣平民
陸軍歩兵二等卒 三井 幾之介 兵庫縣平民
陸軍歩兵二等卒 四方 幾藏 京都府平民
陸軍歩兵二等卒 堀村 惣吉 兵庫縣平民
陸軍歩兵二等卒 堀野 菊太郎 京都府平民
陸軍歩兵二等卒 助野 松藏 兵庫縣平民
陸軍歩兵二等卒 福島 源次郎 大阪府平民
陸軍歩兵二等卒 岡田 駒之助 京都府平民
陸軍歩兵二等卒 松島 松一郎 兵庫縣平民
陸軍歩兵二等卒 森田 仙吉 兵庫縣平民
陸軍歩兵二等卒 大川 元次郎 京都府平民
陸軍歩兵二等卒 河田 鶴藏 京都府平民
陸軍歩兵二等卒 大西 由二郎 大阪府平民
陸軍歩兵二等卒 遠間 龜吉 大阪府平民
陸軍歩兵二等卒 宮田 勘四郎 大阪府平民
陸軍歩兵二等卒 阪井 乘吉 兵庫縣平民
陸軍歩兵二等卒 奥村 淺吉 兵庫縣平民
陸軍歩兵二等卒 戸谷 次郎 大阪府平民

陸軍歩兵二等卒 山田 安吉 奈良縣平民
陸軍歩兵二等卒 河島 寅藏 京都府平民
陸軍歩兵二等卒 阪本 三吉 兵庫縣平民
陸軍歩兵二等卒 藤井 仙太郎 兵庫縣平民
陸軍歩兵二等卒 川口 金松 三重縣平民
陸軍歩兵二等卒 鳥家 卯平 岡山縣平民
陸軍歩兵二等卒 奧 角治郎 大阪府平民
陸軍歩兵二等卒 内田 榮治郎 福井縣平民
陸軍歩兵二等卒 家村 時太郎 大阪府平民
陸軍歩兵二等卒 岩崎 喜三 滋賀縣平民
陸軍歩兵二等卒 馬場 時太郎 岡山縣平民
陸軍歩兵二等卒 黒田 理三郎 岡山縣平民
陸軍歩兵二等卒 千田 萬三郎 岡山縣平民
陸軍歩兵二等卒 石川 勝之助 岡山縣平民
陸軍歩兵二等卒 植木 春松 滋賀縣平民
陸軍歩兵二等卒 中川 周太郎 大阪府平民
陸軍歩兵二等卒 宮所 楠松 大阪府平民
陸軍歩兵二等卒 新倉 政吉 奈良縣平民
陸軍歩兵二等卒 西倉 政吉 奈良縣平民
陸軍歩兵二等卒 森岡 圓七 和歌山縣平民
陸軍歩兵二等卒 松本 松太郎 大阪府平民
陸軍歩兵二等卒 橋本 梅次郎 滋賀縣平民
陸軍歩兵二等卒 小林 龍太郎 滋賀縣平民
陸軍歩兵二等卒 高橋 伊之助 滋賀縣平民
陸軍歩兵二等卒 清水 常吉 滋賀縣平民
陸軍歩兵二等卒 田中 市藏 滋賀縣平民
陸軍歩兵二等卒 竹田 仁作 岡山縣平民
陸軍歩兵二等卒 山中 梅吉 岡山縣平民
陸軍歩兵二等卒 西村 文藏 兵庫縣平民
陸軍歩兵二等卒 八木 春松 兵庫縣平民
陸軍歩兵二等卒 權代 萬太郎 鳥取縣平民

陸軍輜重輸卒 河本 重太郎 岡山縣平民
陸軍輜重輸卒 東田 丑松 奈良縣平民
陸軍輜重輸卒 末長 京太郎 岡山縣平民
陸軍輜重輸卒 神尾 淺吉 岡山縣平民
陸軍輜重輸卒 中阪 庄太郎 大阪府平民
陸軍輜重輸卒 田中 藤四郎 大阪府平民
陸軍輜重輸卒 山本 直吉 兵庫縣平民
陸軍輜重輸卒 川崎 直藏 三重縣平民
陸軍輜重輸卒 谷津 米吉 大阪府平民
陸軍輜重輸卒 島田 忠作 大阪府平民
陸軍輜重輸卒 山本 太郎 滋賀縣平民
陸軍輜重輸卒 船寺 福松 兵庫縣平民
陸軍輜重輸卒 水阪 伊平 大阪府平民
陸軍輜重輸卒 小山 竹吉 和歌山縣平民
陸軍輜重輸卒 中町 豊松 滋賀縣平民
陸軍輜重輸卒 大宮 捨吉 滋賀縣平民
陸軍輜重輸卒 勝本 長藏 滋賀縣平民
陸軍輜重輸卒 山崎 松藏 滋賀縣平民
陸軍輜重輸卒 山崎 三郎 和歌山縣平民
陸軍輜重輸卒 出野 音三郎 和歌山縣平民
陸軍輜重輸卒 阪本 猪之助 和歌山縣平民
陸軍輜重輸卒 富山 春藏 和歌山縣平民
陸軍輜重輸卒 宮下 利三郎 和歌山縣平民
陸軍輜重輸卒 田中 市太郎 和歌山縣平民
陸軍輜重輸卒 弓場 由治郎 和歌山縣平民
陸軍輜重輸卒 富田 萬吉 鳥取縣平民
陸軍輜重輸卒 乾 久三郎 鳥取縣平民
陸軍輜重輸卒 山内 次郎 京都府平民
陸軍輜重輸卒 蓬萊 利吉 兵庫縣平民
陸軍輜重輸卒 和所 仲藏 京都府平民
陸軍輜重輸卒 中本 捨吉 奈良縣平民
陸軍輜重輸卒 中林 龜吉 和歌山縣平民
陸軍輜重輸卒 井口 榮造 和歌山縣平民

陸軍輜重輸卒 西川 利吉 奈良縣平民
陸軍輜重輸卒 駿河 種吉 和歌山縣平民
陸軍輜重輸卒 田口 眞造 大阪府平民
陸軍輜重輸卒 松家 龜吉 奈良縣平民
陸軍輜重輸卒 喜多 熊次郎 京都府平民
陸軍輜重輸卒 北村 佐吉 大阪府平民
陸軍輜重輸卒 松井 市松 和歌山縣平民
陸軍輜重輸卒 寺本 末吉 京都府平民
陸軍輜重輸卒 辻 淺次郎 京都府平民
陸軍輜重輸卒 上田 次郎 大阪府平民
陸軍輜重輸卒 備前 龜吉 岡山縣平民
陸軍輜重輸卒 灘波 政五郎 岡山縣平民
陸軍輜重輸卒 猪原 春藏 奈良縣平民
陸軍輜重輸卒 山本 久吉 奈良縣平民
陸軍輜重輸卒 飛谷 嘉助 兵庫縣平民
陸軍輜重輸卒 河上 龜藏 兵庫縣平民
陸軍輜重輸卒 原田 彦太郎 兵庫縣平民
陸軍輜重輸卒 勝田 伊之助 京都府平民
陸軍輜重輸卒 勝上 又吉 兵庫縣平民
陸軍輜重輸卒 森本 龜藏 福井縣平民
陸軍輜重輸卒 平野 三郎 兵庫縣平民
陸軍輜重輸卒 河田 長吉 京都府平民
陸軍輜重輸卒 滋端 賀吉 兵庫縣平民
陸軍輜重輸卒 桑田 文藏 兵庫縣平民
陸軍輜重輸卒 西山 久藏 兵庫縣平民
陸軍輜重輸卒 福井 久米藏 兵庫縣平民
陸軍輜重輸卒 木郷 壽太郎 岡山縣平民
陸軍輜重輸卒 三谷 藤藏 岡山縣平民
陸軍輜重輸卒 中村 勝藏 奈良縣平民
陸軍輜重輸卒 池本 龜吉 鳥取縣平民
陸軍輜重輸卒 秋山 甚藏 兵庫縣平民
陸軍輜重輸卒 小林 寅吉 兵庫縣平民
陸軍輜重輸卒 井上 宮吉 京都府平民

第五師團
陸軍歩兵少佐 松本 箕居 岡山縣士族
陸軍歩兵少佐 半田 隆時 宮城縣士族
陸軍歩兵少佐 伊藤 武藏 京都府士族
陸軍歩兵少佐 石黒 光正 高知縣士族
陸軍輜重輸卒 前岡 光吉 兵庫縣平民
陸軍輜重輸卒 島田 利平 兵庫縣平民
陸軍輜重輸卒 大内 喜太郎 京都府平民
陸軍輜重輸卒 野田 治太郎 京都府平民
陸軍輜重輸卒 小田 長平 岡山縣平民
陸軍輜重輸卒 黒田 熊太 兵庫縣平民
陸軍輜重輸卒 入江 金之助 兵庫縣平民
陸軍輜重輸卒 三木 乙吉 兵庫縣平民
陸軍輜重輸卒 細田 吉藏 兵庫縣平民
陸軍輜重輸卒 打越 德松 大阪府平民
陸軍輜重輸卒 仲 德松 兵庫縣平民
陸軍輜重輸卒 森川 千代松 兵庫縣平民
陸軍輜重輸卒 橋野 菊次郎 京都府平民
陸軍輜重輸卒 葉山 音吉 大阪府平民
陸軍輜重輸卒 杉田 曉一 大阪府平民
陸軍輜重輸卒 内本 藤九郎 京都府平民
陸軍輜重輸卒 西尾 岩太 兵庫縣平民
陸軍輜重輸卒 岩槻 龜太郎 兵庫縣平民
陸軍輜重輸卒 才木 泰次郎 兵庫縣平民
陸軍輜重輸卒 天野 重助 岡山縣平民
陸軍輜重輸卒 葛原 重助 岡山縣平民
陸軍輜重輸卒 佐々木 清治郎 奈良縣平民

陸軍一等軍醫正七位 水澤 恕 和歌山縣平民
陸軍正七位勳六等 三宅 重忠 愛媛縣士族
陸軍歩兵中尉正八位 宮川 進 廣島縣平民
陸軍歩兵少尉正八位 桂 武市 廣島縣平民
陸軍三等軍吏正八位 上田 直吉 山口縣平民
陸軍三等軍吏正七位 村山 重 山口縣平民
陸軍三等軍吏正七位 山野 平五郎 備前縣平民
陸軍歩兵特務曹長 森川 清吉 兵庫縣平民
陸軍歩兵特務曹長 吉永 熊藏 山口縣平民
陸軍歩兵特務曹長 國近 五郎 山口縣平民
陸軍歩兵一等軍曹 海野 彦三 福岡縣平民
陸軍歩兵一等軍曹 古川 奧助 山口縣平民
陸軍歩兵一等軍曹 兼行 多作 山口縣平民
陸軍歩兵一等軍曹 林 律藏 山口縣平民
陸軍歩兵一等軍曹 西村 太藏 山口縣平民
陸軍歩兵一等軍曹 前村 忠平 山口縣平民
陸軍歩兵一等軍曹 青木 繁雄 熊本縣士族
陸軍歩兵一等軍曹 松本 惟幸 熊本縣士族
陸軍歩兵一等軍曹 田野 源太郎 熊本縣士族
陸軍歩兵一等軍曹 筒井 利藏 香川縣平民
陸軍歩兵一等軍曹 山本 新吉 香川縣平民
陸軍歩兵一等軍曹 鎌田 德三郎 香川縣平民
陸軍歩兵一等軍曹 神門 德久榮 高知縣士族
陸軍歩兵一等軍曹 山中 久保一 高知縣士族
陸軍歩兵一等軍曹 久保 友一 愛媛縣士族
陸軍歩兵一等軍曹 川口 愛治郎 愛媛縣士族
陸軍歩兵一等軍曹 龜井 敬澄 愛媛縣士族
陸軍歩兵一等軍曹 乘本 寛 岡山縣平民
陸軍砲兵一等軍曹 時松 伊平 岡山縣平民







陸軍歩兵一等卒	鎌田福次郎	香川縣平民
陸軍歩兵一等卒	山内彌太郎	愛媛縣平民
陸軍歩兵一等卒	齋藤山太郎	高知縣平民
陸軍歩兵一等卒	松本喜久次	高知縣平民
陸軍歩兵一等卒	井上秋太郎	愛媛縣平民
陸軍歩兵一等卒	方井里四郎	廣島縣平民
陸軍歩兵一等卒	今井甚吉	廣島縣平民
陸軍歩兵一等卒	武居多三郎	山口縣平民
陸軍歩兵一等卒	谷口七五郎	廣島縣平民
陸軍歩兵一等卒	小櫻 關藏	山口縣平民
陸軍歩兵一等卒	竹村 秀吉	山口縣平民
陸軍歩兵一等卒	池田彌太郎	廣島縣平民
陸軍歩兵一等卒	藤川 菊藏	德島縣平民
陸軍歩兵一等卒	市末 政次	高知縣平民
陸軍歩兵一等卒	澤村 政次	高知縣平民
陸軍歩兵一等卒	稻垣金太郎	愛媛縣平民
陸軍歩兵一等卒	矢野宇三郎	愛媛縣平民
陸軍歩兵一等卒	藤堂 龜太郎	愛媛縣平民
陸軍歩兵一等卒	庄野 仁助	香川縣平民
陸軍歩兵一等卒	竹内唯五郎	愛媛縣平民
陸軍歩兵一等卒	岡本銀太郎	高知縣平民
陸軍歩兵一等卒	坂山 富藏	高知縣平民
陸軍歩兵一等卒	横山 兼藏	高知縣平民
陸軍歩兵一等卒	市原次郎	高知縣平民
陸軍歩兵一等卒	井上角太郎	香川縣平民
陸軍歩兵一等卒	神山 仁作	香川縣平民
陸軍歩兵一等卒	上田 綱七	高知縣平民
陸軍歩兵一等卒	尾崎繁太郎	香川縣平民
陸軍歩兵一等卒	西尾 善平	愛媛縣平民
陸軍歩兵一等卒	岡本 熊次	愛媛縣平民
陸軍歩兵一等卒	五百木寅一	愛媛縣平民
陸軍歩兵一等卒	仲 德太郎	愛媛縣平民
陸軍歩兵一等卒	門田 文吉	愛媛縣平民

陸軍砲兵一等卒	真鍋 始市	香川縣土族
陸軍砲兵一等卒	中西 慶資	德島縣平民
陸軍砲兵一等卒	松岡 半夫	長崎縣平民
陸軍砲兵一等卒	西平賀一	廣島縣平民
陸軍砲兵一等卒	橋野 吉平	廣島縣平民
陸軍砲兵一等卒	青砥金太郎	高知縣平民
陸軍砲兵一等卒	楠目喜三郎	高知縣平民
陸軍砲兵一等卒	岡本喜三郎	高知縣平民
陸軍砲兵一等卒	佐藤 清七	岡山縣平民
陸軍砲兵一等卒	眞鍋 折藏	山口縣平民
陸軍砲兵一等卒	尾中 仲藏	山口縣平民
陸軍砲兵一等卒	石和田岩太郎	愛媛縣平民
陸軍砲兵一等卒	藤江三之助	愛媛縣平民
陸軍砲兵一等卒	山田 直吉	山口縣平民
陸軍砲兵一等卒	山中 序助	山口縣平民
陸軍砲兵一等卒	大橋茂三郎	岡山縣平民
陸軍砲兵一等卒	石川七五郎	愛媛縣平民
陸軍砲兵一等卒	山田 市造	愛媛縣平民
陸軍砲兵一等卒	白石 源一	山口縣平民
陸軍砲兵一等卒	原田 長平	山口縣平民
陸軍砲兵一等卒	佐藤 岩吉	山口縣平民
陸軍砲兵一等卒	三浦 岩吉	山口縣平民
陸軍砲兵一等卒	加藤圓太郎	山口縣平民
陸軍砲兵一等卒	小林 米藏	山口縣平民
陸軍砲兵一等卒	高橋 善吉	山口縣平民
陸軍砲兵一等卒	赤井 武吉	山口縣平民
陸軍砲兵一等卒	西 伊作	山口縣平民
陸軍砲兵一等卒	香西 文助	山口縣平民
陸軍砲兵一等卒	北川 文平	山口縣平民
陸軍砲兵一等卒	楠瀬儀太郎	山口縣平民
陸軍砲兵一等卒	相原松太郎	山口縣平民

陸軍砲兵一等卒	淺野松太郎	愛媛縣平民
陸軍砲兵一等卒	橋本夏五郎	愛媛縣平民
陸軍砲兵一等卒	三好與太郎	愛媛縣平民
陸軍砲兵一等卒	大西 梅藏	山口縣平民
陸軍砲兵一等卒	西村刀福吉	山口縣平民
陸軍砲兵一等卒	水野和太郎	山口縣平民
陸軍砲兵一等卒	藤原幸太郎	愛媛縣平民
陸軍砲兵一等卒	今川宇次郎	岡山縣平民
陸軍砲兵一等卒	島田利三郎	廣島縣平民
陸軍砲兵一等卒	三輪 鶴松	山口縣平民
陸軍砲兵一等卒	大庭茂三郎	山口縣平民
陸軍砲兵一等卒	小川鐵五郎	山口縣平民
陸軍砲兵一等卒	澤田 康三郎	山口縣平民
陸軍砲兵一等卒	山根米太郎	高知縣平民
陸軍砲兵一等卒	武内馬太郎	高知縣平民
陸軍砲兵一等卒	小早川重吉	愛媛縣平民
陸軍砲兵一等卒	福井 兵市	香川縣平民
陸軍砲兵一等卒	增田健五郎	香川縣平民
陸軍砲兵一等卒	小川 清吉	山口縣平民
陸軍砲兵一等卒	山田 治郎	山口縣平民
陸軍砲兵一等卒	山本 治郎	山口縣平民
陸軍砲兵一等卒	佐藤元三郎	山口縣平民
陸軍砲兵一等卒	中山 林之進	山口縣平民
陸軍砲兵一等卒	牧原源之助	山口縣平民
陸軍砲兵一等卒	中川 德藏	山口縣平民
陸軍砲兵一等卒	石井 伊太郎	山口縣平民
陸軍砲兵一等卒	福島 又彌	山口縣平民
陸軍砲兵一等卒	藤本源三郎	山口縣平民
陸軍砲兵一等卒	寺田 仙作	山口縣平民
陸軍砲兵一等卒	中村 兼藏	山口縣平民
陸軍砲兵一等卒	吉原 利一	廣島縣平民

陸軍工兵一等卒	中川 房吉	廣島縣平民
陸軍工兵一等卒	小谷榮太郎	廣島縣平民
陸軍工兵一等卒	西村 長松	愛媛縣平民
陸軍工兵一等卒	中島五三郎	廣島縣平民
陸軍工兵一等卒	三上兼太郎	廣島縣平民
陸軍工兵一等卒	田中 利作	山口縣平民
陸軍工兵一等卒	大平次郎	廣島縣平民
陸軍工兵一等卒	土居 宇六	高知縣平民
陸軍工兵一等卒	八島四三	高知縣平民
陸軍工兵一等卒	田村 成三	高知縣平民
陸軍工兵一等卒	榎月鍋太郎	岡山縣平民
陸軍工兵一等卒	森田新太郎	廣島縣平民
陸軍工兵一等卒	森 庄馬	高知縣平民
陸軍工兵一等卒	高橋 鐵吾	高知縣平民
陸軍工兵一等卒	武谷芳太郎	高知縣平民
陸軍工兵一等卒	土江安太郎	高知縣平民
陸軍工兵一等卒	中吉右衛門	廣島縣平民
陸軍工兵二等卒	田中吉右衛門	廣島縣平民
陸軍工兵二等卒	秋本 熊吉	廣島縣平民
陸軍工兵二等卒	井上 榮吉	山口縣平民
陸軍工兵二等卒	宮岡 猶吉	山口縣平民
陸軍工兵二等卒	中藤若之助	廣島縣平民
陸軍工兵二等卒	井原 五平	廣島縣平民
陸軍工兵二等卒	田邊和三郎	廣島縣平民
陸軍工兵二等卒	沖本惣兵衛	山口縣平民
陸軍工兵二等卒	河本惣兵衛	山口縣平民
陸軍工兵二等卒	平本榮五郎	廣島縣平民
陸軍工兵二等卒	賀川 謙一	廣島縣平民
陸軍工兵二等卒	關 紋平	廣島縣平民
陸軍工兵二等卒	能野 正助	廣島縣平民
陸軍工兵二等卒	龍野 正助	廣島縣平民
陸軍工兵二等卒	原田 米藏	山口縣平民
陸軍工兵二等卒	林 一熊	山口縣平民
陸軍工兵二等卒	岩崎 德一	廣島縣平民

陸軍歩兵二等卒	山口重次郎	廣島縣平民
陸軍歩兵二等卒	中村 虎一	山口縣平民
陸軍歩兵二等卒	石井 一松	廣島縣平民
陸軍歩兵二等卒	造賀作太郎	廣島縣平民
陸軍歩兵二等卒	戸木 初吉	山口縣平民
陸軍歩兵二等卒	宮本和之介	山口縣平民
陸軍歩兵二等卒	百合泰三郎	山口縣平民
陸軍歩兵二等卒	岡田庄太郎	山口縣平民
陸軍歩兵二等卒	三畑助太郎	山口縣平民
陸軍歩兵二等卒	土居 又次郎	廣島縣平民
陸軍歩兵二等卒	與 來治	廣島縣平民
陸軍歩兵二等卒	坂倉 市郎	山口縣平民
陸軍歩兵二等卒	池田 彦市	山口縣平民
陸軍歩兵二等卒	兒玉喜久松	廣島縣平民
陸軍歩兵二等卒	白神 未次	山口縣平民
陸軍歩兵二等卒	渡邊 佐十	廣島縣平民
陸軍歩兵二等卒	中川 常吉	廣島縣平民
陸軍歩兵二等卒	瀧本 常吉	廣島縣平民
陸軍歩兵二等卒	神田 喜一	廣島縣平民
陸軍歩兵二等卒	空岡 演藏	山口縣平民
陸軍歩兵二等卒	社河内惣吉	山口縣平民
陸軍歩兵二等卒	川口市太郎	廣島縣平民
陸軍歩兵二等卒	池田 小六	廣島縣平民
陸軍歩兵二等卒	齊藤喜太郎	廣島縣平民
陸軍歩兵二等卒	中川總太郎	廣島縣平民
陸軍歩兵二等卒	岩原増太郎	山口縣平民
陸軍歩兵二等卒	伊藤 又吉	山口縣平民
陸軍歩兵二等卒	大久保初太郎	山口縣平民
陸軍歩兵二等卒	大島 銀作	廣島縣平民
陸軍歩兵二等卒	野津常太郎	廣島縣平民
陸軍歩兵二等卒	加藤 爲藏	廣島縣平民

陸軍歩兵二等卒	佐藤 吉十	廣島縣平民
陸軍歩兵二等卒	後藤榮之助	廣島縣平民
陸軍歩兵二等卒	前田才太郎	山口縣平民
陸軍歩兵二等卒	豊田 留吉	岡山縣平民
陸軍歩兵二等卒	宮本 留吉	岡山縣平民
陸軍歩兵二等卒	高橋常右衛門	廣島縣平民
陸軍歩兵二等卒	森 紋之助	廣島縣平民
陸軍歩兵二等卒	吉村 音市	廣島縣平民
陸軍歩兵二等卒	清水 梅吉	廣島縣平民
陸軍歩兵二等卒	片山 金藏	岡山縣平民
陸軍歩兵二等卒	神田常太郎	岡山縣平民
陸軍歩兵二等卒	國門定太郎	岡山縣平民
陸軍歩兵二等卒	河西 節治	岡山縣平民
陸軍歩兵二等卒	香川 德市	廣島縣平民
陸軍歩兵二等卒	柳田幸四郎	廣島縣平民
陸軍歩兵二等卒	木川 利太郎	廣島縣平民
陸軍歩兵二等卒	植田 鶴太	廣島縣平民
陸軍歩兵二等卒	佐藤勝右衛門	岡山縣平民
陸軍歩兵二等卒	清山安太郎	岡山縣平民
陸軍歩兵二等卒	山田 宇三郎	岡山縣平民
陸軍歩兵二等卒	田中 兵市	廣島縣平民
陸軍歩兵二等卒	渡部 虎七	岡山縣平民
陸軍歩兵二等卒	大賀 藤三郎	岡山縣平民
陸軍歩兵二等卒	藤原好三郎	岡山縣平民
陸軍歩兵二等卒	土井 喜助	廣島縣平民
陸軍歩兵二等卒	石村 新太郎	廣島縣平民
陸軍歩兵二等卒	金行 理平	廣島縣平民
陸軍歩兵二等卒	廣原 吉吉	廣島縣平民
陸軍歩兵二等卒	三浦 專吉	廣島縣平民
陸軍歩兵二等卒	長岡利太郎	廣島縣平民
陸軍歩兵二等卒	森 常次	廣島縣平民

陸軍歩兵二等卒 山口半兵衛 廣島縣平民  
陸軍歩兵二等卒 青木市四郎 島根縣平民  
陸軍歩兵二等卒 佐藤良三郎 岡山縣平民  
陸軍歩兵二等卒 田中清市 岡山縣平民  
陸軍歩兵二等卒 今地近太郎 廣島縣平民  
陸軍歩兵二等卒 宮地近太郎 廣島縣平民  
陸軍歩兵二等卒 小田政三郎 廣島縣平民  
陸軍歩兵二等卒 小田世藏 廣島縣平民  
陸軍歩兵二等卒 平田山藏 廣島縣平民  
陸軍歩兵二等卒 櫻山林太郎 廣島縣平民  
陸軍歩兵二等卒 三好伊右衛門 香川縣平民  
陸軍歩兵二等卒 西尾茂市 香川縣平民  
陸軍歩兵二等卒 榎原谷五郎 香川縣平民  
陸軍歩兵二等卒 山下治郎 香川縣平民  
陸軍歩兵二等卒 新居勤次 香川縣平民  
陸軍歩兵二等卒 小野坂大次郎 香川縣平民  
陸軍歩兵二等卒 杉坂藤吉 香川縣平民  
陸軍歩兵二等卒 佐川由太郎 香川縣平民  
陸軍歩兵二等卒 山田太吉 香川縣平民  
陸軍歩兵二等卒 岩田宇太郎 香川縣平民  
陸軍歩兵二等卒 上野伴藏 香川縣平民  
陸軍歩兵二等卒 阿部茂吉 香川縣平民  
陸軍歩兵二等卒 小浦茂吉 香川縣平民  
陸軍歩兵二等卒 吉田石藏 香川縣平民  
陸軍歩兵二等卒 坪井伴助 香川縣平民  
陸軍歩兵二等卒 安藤和助 香川縣平民  
陸軍歩兵二等卒 原市平 香川縣平民  
陸軍歩兵二等卒 成谷延太郎 香川縣平民  
陸軍歩兵二等卒 橋本兵藏 香川縣平民  
陸軍歩兵二等卒 松本駒吉 香川縣平民  
陸軍歩兵二等卒 如中常太郎 香川縣平民  
陸軍歩兵二等卒 近松龜吉 香川縣平民

陸軍歩兵二等卒 山下次平 香川縣平民  
陸軍歩兵二等卒 增田熊太郎 香川縣平民  
陸軍歩兵二等卒 木村由太郎 香川縣平民  
陸軍歩兵二等卒 西中徳次郎 香川縣平民  
陸軍歩兵二等卒 藤田友七 香川縣平民  
陸軍歩兵二等卒 下岡金藏 香川縣平民  
陸軍歩兵二等卒 戎谷音次郎 香川縣平民  
陸軍歩兵二等卒 前田喜太郎 香川縣平民  
陸軍歩兵二等卒 三室誠次郎 香川縣平民  
陸軍歩兵二等卒 矢野喜曾太 香川縣平民  
陸軍歩兵二等卒 酒井時次 香川縣平民  
陸軍歩兵二等卒 野口熊吉 香川縣平民  
陸軍歩兵二等卒 青木久吉 香川縣平民  
陸軍歩兵二等卒 藤川久吉 香川縣平民  
陸軍歩兵二等卒 山田榮次郎 香川縣平民  
陸軍歩兵二等卒 松長安藏 香川縣平民  
陸軍歩兵二等卒 白川泰太郎 香川縣平民  
陸軍歩兵二等卒 森喜市 香川縣平民  
陸軍歩兵二等卒 新開和吉 香川縣平民  
陸軍歩兵二等卒 入江善藏 香川縣平民  
陸軍歩兵二等卒 植田善藏 香川縣平民  
陸軍歩兵二等卒 寺井虎太 香川縣平民  
陸軍歩兵二等卒 須見種藏 香川縣平民  
陸軍歩兵二等卒 四宮芳藏 香川縣平民  
陸軍歩兵二等卒 內田如太 香川縣平民  
陸軍歩兵二等卒 土居惣次郎 香川縣平民  
陸軍歩兵二等卒 馳川文平 香川縣平民  
陸軍歩兵二等卒 三笠又三郎 香川縣平民  
陸軍歩兵二等卒 藤田久吉 香川縣平民  
陸軍歩兵二等卒 田中與吉 香川縣平民  
陸軍歩兵二等卒 森久吉 香川縣平民  
陸軍歩兵二等卒 刈谷安次 香川縣平民

陸軍歩兵二等卒 片岡勝治 高知縣平民  
陸軍歩兵二等卒 桑之内民藏 高知縣平民  
陸軍歩兵二等卒 近藤友次 高知縣平民  
陸軍歩兵二等卒 小松秀次郎 高知縣平民  
陸軍歩兵二等卒 大野庄太郎 高知縣平民  
陸軍歩兵二等卒 山口鐵太郎 愛媛縣平民  
陸軍歩兵二等卒 幸田長太郎 愛媛縣平民  
陸軍歩兵二等卒 武野安太郎 愛媛縣平民  
陸軍歩兵二等卒 平野次郎 愛媛縣平民  
陸軍歩兵二等卒 岡田千代 高知縣平民  
陸軍歩兵二等卒 岡田千代 高知縣平民  
陸軍歩兵二等卒 渡邊仲介 高知縣平民  
陸軍歩兵二等卒 石水安吾 高知縣平民  
陸軍歩兵二等卒 佐伯政治 高知縣平民  
陸軍歩兵二等卒 戸田義三郎 高知縣平民  
陸軍歩兵二等卒 山本龜吉 高知縣平民  
陸軍歩兵二等卒 松田本藏 高知縣平民  
陸軍歩兵二等卒 小野福太 高知縣平民  
陸軍歩兵二等卒 松森遠三郎 高知縣平民  
陸軍歩兵二等卒 川崎寅之助 高知縣平民  
陸軍歩兵二等卒 高橋文吉 高知縣平民  
陸軍歩兵二等卒 森真熊太郎 高知縣平民  
陸軍歩兵二等卒 中西辨彌 高知縣平民  
陸軍歩兵二等卒 和田甚七 高知縣平民  
陸軍歩兵二等卒 山崎三郎 高知縣平民  
陸軍歩兵二等卒 猪野利三郎 高知縣平民  
陸軍歩兵二等卒 井上鶴之進 高知縣平民  
陸軍歩兵二等卒 弘田喜太郎 高知縣平民  
陸軍歩兵二等卒 渡邊佐太郎 高知縣平民  
陸軍歩兵二等卒 鈴木喜平 高知縣平民  
陸軍歩兵二等卒 太田健太郎 高知縣平民  
陸軍歩兵二等卒 藤田安吉 高知縣平民  
陸軍歩兵二等卒 武内加彌太 高知縣平民

陸軍歩兵二等卒 白石百藏 愛媛縣平民  
陸軍歩兵二等卒 長山菊治 愛媛縣平民  
陸軍歩兵二等卒 門田福馬 高知縣平民  
陸軍歩兵二等卒 島津榮之助 高知縣平民  
陸軍歩兵二等卒 下村嘉助 高知縣平民  
陸軍歩兵二等卒 前田竹馬 高知縣平民  
陸軍歩兵二等卒 山本岩吉 高知縣平民  
陸軍歩兵二等卒 岡崎岩吉 高知縣平民  
陸軍歩兵二等卒 岡崎虎吉 高知縣平民  
陸軍歩兵二等卒 岡田新三郎 愛媛縣平民  
陸軍歩兵二等卒 嶋川三郎 愛媛縣平民  
陸軍歩兵二等卒 嶋垣三郎 愛媛縣平民  
陸軍歩兵二等卒 富永岩治 愛媛縣平民  
陸軍歩兵二等卒 和田能市 高知縣平民  
陸軍歩兵二等卒 岸本寅太郎 高知縣平民  
陸軍歩兵二等卒 岸江儀太郎 高知縣平民  
陸軍歩兵二等卒 谷口小八 愛媛縣平民  
陸軍歩兵二等卒 前田圓治 愛媛縣平民  
陸軍歩兵二等卒 細川紋藏 愛媛縣平民  
陸軍歩兵二等卒 岡田源平 愛媛縣平民  
陸軍歩兵二等卒 小松三郎 高知縣平民  
陸軍歩兵二等卒 川上仁平 高知縣平民  
陸軍歩兵二等卒 岡本伊勢松 愛媛縣平民  
陸軍歩兵二等卒 恒光虎太郎 高知縣平民  
陸軍歩兵二等卒 直野山造 愛媛縣平民  
陸軍歩兵二等卒 鈴木島造 愛媛縣平民  
陸軍歩兵二等卒 西木友太郎 愛媛縣平民  
陸軍歩兵二等卒 齋藤池平 愛媛縣平民

陸軍歩兵二等卒 三好島五郎 愛媛縣平民  
陸軍歩兵二等卒 野間蘇一 愛媛縣平民  
陸軍歩兵二等卒 大谷半助 高知縣平民  
陸軍歩兵二等卒 山中伊勢松 高知縣平民  
陸軍歩兵二等卒 水本房太郎 高知縣平民  
陸軍歩兵二等卒 松尾廣吉 高知縣平民  
陸軍歩兵二等卒 小笠原磯次 高知縣平民  
陸軍歩兵二等卒 島山藤吉 高知縣平民  
陸軍歩兵二等卒 佐々木布治松 高知縣平民  
陸軍歩兵二等卒 成見幸治 高知縣平民  
陸軍歩兵二等卒 兵頭興三治 愛媛縣平民  
陸軍歩兵二等卒 管徳右衛門 愛媛縣平民  
陸軍歩兵二等卒 小八本直樹 愛媛縣平民  
陸軍歩兵二等卒 柳瀨今藏 愛媛縣平民  
陸軍歩兵二等卒 宮川友太郎 愛媛縣平民  
陸軍歩兵二等卒 上中惣治 愛媛縣平民  
陸軍歩兵二等卒 池田榮吉 愛媛縣平民  
陸軍歩兵二等卒 金國彌助 愛媛縣平民  
陸軍歩兵二等卒 中山大五郎 愛媛縣平民  
陸軍歩兵二等卒 國近圓次郎 愛媛縣平民  
陸軍歩兵二等卒 藤田伴助 香川縣平民  
陸軍歩兵二等卒 鷹城信太 香川縣平民  
陸軍歩兵二等卒 花岡勝三郎 香川縣平民  
陸軍歩兵二等卒 杉山銀太郎 香川縣平民  
陸軍歩兵二等卒 清家只四郎 愛媛縣平民  
陸軍歩兵二等卒 赤瀬源右衛門 愛媛縣平民  
陸軍歩兵二等卒 山内茂右衛門 愛媛縣平民  
陸軍騎兵二等卒 金子恒逸 愛媛縣平民  
陸軍騎兵二等卒 多田七三藏 愛媛縣平民  
陸軍騎兵二等卒 西阪正規 香川縣平民

陸軍砲兵二等卒 平山喜市 愛媛縣平民  
陸軍砲兵二等卒 伊藤仁太郎 愛媛縣平民  
陸軍砲兵二等卒 田中久馬多 愛媛縣平民  
陸軍砲兵二等卒 藤重吟次 香川縣平民  
陸軍砲兵二等卒 入交熊之助 高知縣平民  
陸軍砲兵二等卒 河野菊三郎 愛媛縣平民  
陸軍砲兵二等卒 安藤勇太郎 愛媛縣平民  
陸軍砲兵二等卒 是澤浦太郎 愛媛縣平民  
陸軍砲兵二等卒 吉田源助 高知縣平民  
陸軍砲兵二等卒 尾原清助 高知縣平民  
陸軍砲兵二等卒 橫田源治 高知縣平民  
陸軍砲兵二等卒 島木虎之吉 高知縣平民  
陸軍砲兵二等卒 小田岩太郎 高知縣平民  
陸軍砲兵二等卒 佐藤藤太郎 高知縣平民  
陸軍砲兵二等卒 木木道之助 廣島縣平民  
陸軍砲兵二等卒 藤井喜助 廣島縣平民  
陸軍砲兵二等卒 第十貝次郎 廣島縣平民  
陸軍砲兵二等卒 米田治兵衛 廣島縣平民  
陸軍砲兵二等卒 村林橋次郎 廣島縣平民  
陸軍砲兵二等卒 竹内文左衛門 廣島縣平民  
陸軍砲兵二等卒 間崎為治 高知縣平民  
陸軍砲兵二等卒 安川庄吉 德島縣平民  
陸軍砲兵二等卒 渡邊勇衛 德島縣平民  
陸軍砲兵二等卒 小原作市 廣島縣平民  
陸軍砲兵二等卒 松浦百太郎 廣島縣平民  
陸軍砲兵二等卒 吉原伊勢松 廣島縣平民  
陸軍砲兵二等卒 吉原宇吉 廣島縣平民  
陸軍砲兵二等卒 梶谷林藏 廣島縣平民  
陸軍砲兵二等卒 渡邊梅太郎 廣島縣平民  
陸軍砲兵二等卒 新宮嘉太郎 廣島縣平民

明治三十一年九月 告示 陸軍省第十二號





陸軍歩兵上等兵 中島 大平 熊本縣平民  
陸軍歩兵上等兵 城上 喜三 熊本縣平民  
陸軍歩兵上等兵 黒木 勝次郎 宮崎縣平民  
陸軍歩兵上等兵 西岡 禎 熊本縣平民  
陸軍歩兵上等兵 津川 禎吉 熊本縣平民  
陸軍歩兵上等兵 津端 禎吉 熊本縣平民  
陸軍歩兵上等兵 津高 禎吉 熊本縣平民  
陸軍歩兵上等兵 津高 千太郎 熊本縣平民  
陸軍歩兵上等兵 三宅 眞喜 熊本縣平民  
陸軍歩兵上等兵 林田 辰次 熊本縣平民  
陸軍歩兵上等兵 松村 繁喜 熊本縣平民  
陸軍歩兵上等兵 田中 堅吉 熊本縣平民  
陸軍歩兵上等兵 赤澤 順太郎 熊本縣平民  
陸軍歩兵上等兵 高田 辰熊 熊本縣平民  
陸軍歩兵上等兵 島津 辰平 熊本縣平民  
陸軍歩兵上等兵 島津 辰平 熊本縣平民  
陸軍歩兵上等兵 三浦 林三郎 熊本縣平民  
陸軍歩兵上等兵 高木 市助 熊本縣平民  
陸軍歩兵上等兵 工藤 健吉 熊本縣平民  
陸軍歩兵上等兵 松野 清藏 熊本縣平民  
陸軍歩兵上等兵 石川 政藏 熊本縣平民  
陸軍歩兵上等兵 竹下 左衛門 熊本縣平民  
陸軍歩兵上等兵 西原 宇左衛門 熊本縣平民  
陸軍歩兵上等兵 奥之 蘭仲太郎 熊本縣平民  
陸軍歩兵上等兵 福岡 友定 熊本縣平民  
陸軍歩兵上等兵 甲斐 惣六郎 熊本縣平民  
陸軍歩兵上等兵 佐藤 孫八郎 大分縣平民  
陸軍歩兵上等兵 加藤 眞吾 大分縣平民  
陸軍歩兵上等兵 財部 貞次郎 大分縣平民  
陸軍歩兵上等兵 渡邊 休次郎 大分縣平民  
陸軍歩兵上等兵 長野 城助 廣島縣平民

陸軍歩兵上等兵 河野 矢之助 廣島縣平民  
陸軍歩兵上等兵 甲斐 貞太郎 大分縣平民  
陸軍歩兵上等兵 池之上 彦吉 熊本縣平民  
陸軍歩兵上等兵 佐藤 健平 大分縣平民  
陸軍歩兵上等兵 川崎 元山 福岡縣平民  
陸軍歩兵上等兵 永富 源太郎 山口縣平民  
陸軍歩兵上等兵 梅津 伊三郎 山口縣平民  
陸軍歩兵上等兵 安富 伊吉 山口縣平民  
陸軍歩兵上等兵 江越 榮太郎 山口縣平民  
陸軍歩兵上等兵 川上 金作 山口縣平民  
陸軍歩兵上等兵 猪口 常太郎 福岡縣平民  
陸軍歩兵上等兵 中島 豊三郎 福岡縣平民  
陸軍歩兵上等兵 武谷 乙吉 福岡縣平民  
陸軍歩兵上等兵 山本 三吉 福岡縣平民  
陸軍歩兵上等兵 石島 龜松 福岡縣平民  
陸軍歩兵上等兵 稻宮 伴藏 福岡縣平民  
陸軍歩兵上等兵 清水 好五郎 福岡縣平民  
陸軍歩兵上等兵 佐藤 虎五郎 福岡縣平民  
陸軍歩兵上等兵 平川 三之助 福岡縣平民  
陸軍歩兵上等兵 安部 乙伊 愛媛縣平民  
陸軍歩兵上等兵 花屋 安治 長崎縣平民  
陸軍歩兵上等兵 村田 廣次郎 長崎縣平民  
陸軍歩兵上等兵 村田 廣吉 福岡縣平民  
陸軍歩兵上等兵 大島 虎太郎 福岡縣平民  
陸軍歩兵上等兵 山崎 國松 福岡縣平民  
陸軍歩兵上等兵 馬田 茂三郎 福岡縣平民  
陸軍歩兵上等兵 古川 卯一 福岡縣平民  
陸軍歩兵上等兵 藤井 隆太郎 福岡縣平民  
陸軍歩兵上等兵 江頭 安太郎 佐賀縣平民

陸軍歩兵一等卒 坂本 角治 大分縣平民  
陸軍歩兵一等卒 石川 重吉 福岡縣平民  
陸軍歩兵一等卒 伊藤 市太郎 福岡縣平民  
陸軍歩兵一等卒 眞鍋 永吉 福岡縣平民  
陸軍歩兵一等卒 廣田 千代吉 福岡縣平民  
陸軍歩兵一等卒 川津 宇吉 大分縣平民  
陸軍歩兵一等卒 田村 林太郎 廣島縣平民  
陸軍歩兵一等卒 永尾 三吉 佐賀縣平民  
陸軍歩兵一等卒 藤外 次郎 佐賀縣平民  
陸軍歩兵一等卒 小松 伊之吉 佐賀縣平民  
陸軍歩兵一等卒 井上 叶丞 佐賀縣平民  
陸軍歩兵一等卒 吉田 桃太郎 福岡縣平民  
陸軍歩兵一等卒 大武 桃太郎 福岡縣平民  
陸軍歩兵一等卒 吉田 熊吉 福岡縣平民  
陸軍歩兵一等卒 中島 喜太郎 福岡縣平民  
陸軍歩兵一等卒 江口 百太郎 福岡縣平民  
陸軍歩兵一等卒 渡邊 才吉 福岡縣平民  
陸軍歩兵一等卒 永末 吉吉 福岡縣平民  
陸軍歩兵一等卒 八尋 善吉 福岡縣平民  
陸軍歩兵一等卒 北原 熊吉 福岡縣平民  
陸軍歩兵一等卒 井手 嘉太郎 福岡縣平民  
陸軍歩兵一等卒 青永 平吉 福岡縣平民  
陸軍歩兵一等卒 三根 眞吉 福岡縣平民  
陸軍歩兵一等卒 中村 市三郎 福岡縣平民  
陸軍歩兵一等卒 長 辰之助 大分縣平民  
陸軍歩兵一等卒 木下 利助 福岡縣平民  
陸軍歩兵一等卒 末次 源七 福岡縣平民  
陸軍歩兵一等卒 久保 源太郎 佐賀縣平民  
陸軍歩兵一等卒 吉塚 榮造 福岡縣平民  
陸軍歩兵一等卒 收瀨 文市 佐賀縣平民

陸軍歩兵上等兵 城戸 大吉 福岡縣平民  
陸軍歩兵上等兵 岡野 有正 福岡縣平民  
陸軍歩兵上等兵 原田 熊次郎 福岡縣平民  
陸軍歩兵上等兵 島 龍吉 大分縣平民  
陸軍歩兵上等兵 大坪 嘉吉 福岡縣平民  
陸軍歩兵上等兵 梶原 七五郎 福岡縣平民  
陸軍歩兵上等兵 桑浦 久米吉 福岡縣平民  
陸軍歩兵上等兵 小羽 村 福岡縣平民  
陸軍歩兵上等兵 田中 虎 福岡縣平民  
陸軍歩兵上等兵 守田 市太郎 福岡縣平民  
陸軍歩兵上等兵 井上 松太郎 福岡縣平民  
陸軍歩兵上等兵 原田 榮次郎 福岡縣平民  
陸軍歩兵上等兵 鶴岡 龜藏 大分縣平民  
陸軍歩兵上等兵 徳光 義弘 長崎縣平民  
陸軍歩兵上等兵 村岡 猶弘 長崎縣平民  
陸軍歩兵上等兵 山口 萬之助 長崎縣平民  
陸軍歩兵上等兵 峰 松太郎 福岡縣平民  
陸軍歩兵上等兵 栗山 久吉 福岡縣平民  
陸軍歩兵上等兵 原口 嘉次郎 廣島縣平民  
陸軍歩兵上等兵 齋藤 右衛門 廣島縣平民  
陸軍歩兵上等兵 森 宗 庄助 廣島縣平民  
陸軍歩兵上等兵 齊藤 寅八 大分縣平民  
陸軍歩兵上等兵 野田 馬之助 長崎縣平民  
陸軍歩兵上等兵 高瀬 江八 熊本縣平民  
陸軍看護手 大垣 守三郎 大分縣平民  
陸軍看護手 奥村 與三吉 宮崎縣平民  
陸軍看護手 村社 重平 宮崎縣平民  
陸軍歩兵一等卒 川崎 重平 宮崎縣平民  
陸軍歩兵一等卒 栗崎 重平 宮崎縣平民  
陸軍歩兵一等卒 田中 時松 熊本縣平民  
陸軍歩兵一等卒 兒玉 傳治 廣島縣平民  
陸軍歩兵一等卒 橋本 平次 熊本縣平民  
陸軍歩兵一等卒 岡本 萬次郎 熊本縣平民

陸軍歩兵一等卒 猿渡 熊藏 熊本縣平民  
陸軍歩兵一等卒 渡邊 政男 熊本縣平民  
陸軍歩兵一等卒 濱田 三代藏 宮崎縣平民  
陸軍歩兵一等卒 堀本 熊太郎 宮崎縣平民  
陸軍歩兵一等卒 前田 吉五郎 宮崎縣平民  
陸軍歩兵一等卒 井元 眞平 宮崎縣平民  
陸軍歩兵一等卒 福田 千藏 宮崎縣平民  
陸軍歩兵一等卒 萬道 作之助 廣島縣平民  
陸軍歩兵一等卒 圖師 與次郎 廣島縣平民  
陸軍歩兵一等卒 内田 甚吉 熊本縣平民  
陸軍歩兵一等卒 小倉 品吉 熊本縣平民  
陸軍歩兵一等卒 岩倉 喜太郎 熊本縣平民  
陸軍歩兵一等卒 上野 初太郎 熊本縣平民  
陸軍歩兵一等卒 安水 十次郎 熊本縣平民  
陸軍歩兵一等卒 松尾 唯七 熊本縣平民  
陸軍歩兵一等卒 黒江 清次郎 宮崎縣平民  
陸軍歩兵一等卒 肥田 善次郎 宮崎縣平民  
陸軍歩兵一等卒 中村 善藏 熊本縣平民  
陸軍歩兵一等卒 赤星 市太郎 熊本縣平民  
陸軍歩兵一等卒 赤星 市太郎 熊本縣平民  
陸軍歩兵一等卒 松浦 音之助 熊本縣平民  
陸軍歩兵一等卒 吉永 勘重 熊本縣平民  
陸軍歩兵一等卒 久保 種作 熊本縣平民  
陸軍歩兵一等卒 鶴井 保太 熊本縣平民  
陸軍歩兵一等卒 西原 利喜藏 熊本縣平民  
陸軍歩兵一等卒 濱崎 喜代松 熊本縣平民  
陸軍歩兵一等卒 井下 豊吉 熊本縣平民  
陸軍歩兵一等卒 川田 喜藏 熊本縣平民  
陸軍歩兵一等卒 塚本 龜次郎 熊本縣平民  
陸軍歩兵一等卒 大久保 嘉右衛門 熊本縣平民  
陸軍歩兵一等卒 吉野 福治 熊本縣平民

陸軍歩兵一等卒 黒瀬 千次 熊本縣平民  
陸軍歩兵一等卒 東川 徳次 宮崎縣平民  
陸軍歩兵一等卒 伊藤 助三郎 熊本縣平民  
陸軍歩兵一等卒 立元 斐藏 熊本縣平民  
陸軍歩兵一等卒 赤池 安藏 熊本縣平民  
陸軍歩兵一等卒 内田 松次郎 熊本縣平民  
陸軍歩兵一等卒 橋詰 龍吉 熊本縣平民  
陸軍歩兵一等卒 尾方 寅市 熊本縣平民  
陸軍歩兵一等卒 吐合 新太郎 熊本縣平民  
陸軍歩兵一等卒 桑畑 眞善 廣島縣平民  
陸軍歩兵一等卒 野村 初五郎 廣島縣平民  
陸軍歩兵一等卒 若松 佐次郎 廣島縣平民  
陸軍歩兵一等卒 吉川 三太 熊本縣平民  
陸軍歩兵一等卒 別城 熊太郎 熊本縣平民  
陸軍歩兵一等卒 森下 長太郎 熊本縣平民  
陸軍歩兵一等卒 岩尾 勝三郎 熊本縣平民  
陸軍歩兵一等卒 田上 平六 熊本縣平民  
陸軍歩兵一等卒 奈須 平太郎 宮崎縣平民  
陸軍歩兵一等卒 中武 眞治 宮崎縣平民  
陸軍歩兵一等卒 坂田 政次郎 熊本縣平民  
陸軍歩兵一等卒 坂田 政次郎 熊本縣平民  
陸軍歩兵一等卒 赤池 佐右衛門 熊本縣平民  
陸軍歩兵一等卒 藤本 速 熊本縣平民  
陸軍歩兵一等卒 山本 格平 熊本縣平民  
陸軍歩兵一等卒 永田 安次 熊本縣平民  
陸軍歩兵一等卒 角 千代吉 熊本縣平民  
陸軍歩兵一等卒 桐本 茂松 熊本縣平民  
陸軍歩兵一等卒 安崎 金二 廣島縣平民  
陸軍歩兵一等卒 松永 梅吉 熊本縣平民

陸軍歩兵一等卒	宮崎	大分縣平民
陸軍歩兵一等卒	黒木	宮崎縣平民
陸軍歩兵一等卒	椎葉	宮崎縣平民
陸軍歩兵一等卒	丸目清次郎	宮崎縣平民
陸軍歩兵一等卒	奥清左衛門	宮崎縣平民
陸軍歩兵一等卒	犬童勘六	宮崎縣平民
陸軍歩兵一等卒	中武万太郎	宮崎縣平民
陸軍歩兵一等卒	浦田小一	宮崎縣平民
陸軍歩兵一等卒	安藤兵次郎	宮崎縣平民
陸軍歩兵一等卒	樋口改三郎	宮崎縣平民
陸軍歩兵一等卒	佐藤庄三郎	宮崎縣平民
陸軍歩兵一等卒	泉虎次	宮崎縣平民
陸軍歩兵一等卒	本山末彦	宮崎縣平民
陸軍歩兵一等卒	吉田初太郎	宮崎縣平民
陸軍歩兵一等卒	大橋源三郎	宮崎縣平民
陸軍歩兵一等卒	若松鐵五郎	宮崎縣平民
陸軍歩兵一等卒	池田則貞	宮崎縣平民
陸軍歩兵一等卒	野邊吉次郎	宮崎縣平民
陸軍歩兵一等卒	村崎伊勢松	宮崎縣平民
陸軍歩兵一等卒	吉川重三郎	宮崎縣平民
陸軍歩兵一等卒	立木喜代松	宮崎縣平民
陸軍歩兵一等卒	田上西平	宮崎縣平民
陸軍歩兵一等卒	木田米吉	宮崎縣平民
陸軍歩兵一等卒	川崎源七	宮崎縣平民
陸軍歩兵一等卒	奥村治平次	宮崎縣平民
陸軍歩兵一等卒	後藤福太郎	宮崎縣平民
陸軍歩兵一等卒	坂上新左衛門	宮崎縣平民

陸軍歩兵一等卒	佐藤時三郎	大分縣平民
陸軍歩兵一等卒	山崎清作	大分縣平民
陸軍歩兵一等卒	隈元源左衛門	大分縣平民
陸軍歩兵一等卒	木下染治郎	大分縣平民
陸軍歩兵一等卒	外園小右衛門	大分縣平民
陸軍歩兵一等卒	池永梅太郎	大分縣平民
陸軍歩兵一等卒	相澤峰太郎	大分縣平民
陸軍歩兵一等卒	工藤米三郎	大分縣平民
陸軍歩兵一等卒	平河猿松	大分縣平民
陸軍歩兵一等卒	岩川五郎作	大分縣平民
陸軍歩兵一等卒	鹽屋休太郎	大分縣平民
陸軍歩兵一等卒	中津留光治	大分縣平民
陸軍歩兵一等卒	西中間正太郎	大分縣平民
陸軍歩兵一等卒	狩宿徳右衛門	大分縣平民
陸軍歩兵一等卒	甲斐久五郎	大分縣平民
陸軍歩兵一等卒	平嶺喜藏	大分縣平民
陸軍歩兵一等卒	細中庄左衛門	大分縣平民
陸軍歩兵一等卒	丸野茂八郎	大分縣平民
陸軍歩兵一等卒	小野六松	大分縣平民
陸軍歩兵一等卒	小島八十吉	大分縣平民
陸軍歩兵一等卒	新平庄太郎	大分縣平民
陸軍歩兵一等卒	出野利四郎	大分縣平民
陸軍歩兵一等卒	馬渡吉太郎	大分縣平民
陸軍歩兵一等卒	阿南柳太郎	大分縣平民
陸軍歩兵一等卒	中島清右衛門	大分縣平民
陸軍歩兵一等卒	阿南柳太郎	大分縣平民
陸軍歩兵一等卒	田中久五郎	大分縣平民
陸軍歩兵一等卒	追田長五郎	大分縣平民
陸軍歩兵一等卒	中川周次郎	大分縣平民
陸軍歩兵一等卒	上四元新太郎	大分縣平民
陸軍歩兵一等卒	羽田野金太郎	大分縣平民
陸軍歩兵一等卒	山下喜平治	大分縣平民
陸軍歩兵一等卒	高木多三郎	大分縣平民

陸軍歩兵一等卒	橋本幸一	佐賀縣士族
陸軍歩兵一等卒	佐藤宇市	佐賀縣平民
陸軍歩兵一等卒	榎本喜代太郎	佐賀縣平民
陸軍歩兵一等卒	荒尾米吉	佐賀縣平民
陸軍歩兵一等卒	岸川千太郎	佐賀縣平民
陸軍歩兵一等卒	奥田彦三郎	佐賀縣平民
陸軍歩兵一等卒	太田峯太郎	佐賀縣平民
陸軍歩兵一等卒	古賀勝太郎	佐賀縣平民
陸軍歩兵一等卒	深谷七太郎	佐賀縣平民
陸軍歩兵一等卒	鶴吉桑一郎	佐賀縣平民
陸軍歩兵一等卒	古賀松次郎	佐賀縣平民
陸軍歩兵一等卒	永島秀吉	佐賀縣平民
陸軍歩兵一等卒	杉原彌次郎	佐賀縣平民
陸軍歩兵一等卒	園田善太郎	佐賀縣平民
陸軍歩兵一等卒	小田菊太郎	佐賀縣平民
陸軍歩兵一等卒	小島平太郎	佐賀縣平民
陸軍歩兵一等卒	西岡福松	佐賀縣平民
陸軍歩兵一等卒	白津鐵太郎	佐賀縣平民
陸軍歩兵一等卒	金光虎吉	佐賀縣平民
陸軍歩兵一等卒	鈴木松太郎	佐賀縣平民
陸軍歩兵一等卒	森雄助	佐賀縣士族
陸軍歩兵一等卒	酒井彦市	佐賀縣平民
陸軍歩兵一等卒	田中彌吉	佐賀縣平民
陸軍歩兵一等卒	古川幸市	佐賀縣平民
陸軍歩兵一等卒	徳富清吉	佐賀縣平民
陸軍歩兵一等卒	外尾楠太郎	佐賀縣平民
陸軍歩兵一等卒	小田眞市	佐賀縣平民
陸軍歩兵一等卒	内田忠三郎	佐賀縣平民
陸軍歩兵一等卒	岡忠三郎	佐賀縣平民
陸軍歩兵一等卒	鹽塚紋太郎	佐賀縣平民

陸軍歩兵一等卒	宮崎	大分縣平民
陸軍歩兵一等卒	東原	大分縣平民
陸軍歩兵一等卒	油布	大分縣平民
陸軍歩兵一等卒	房前新次郎	大分縣平民
陸軍歩兵一等卒	吉永八太郎	大分縣平民
陸軍歩兵一等卒	白澤平次郎	大分縣平民
陸軍歩兵一等卒	小野孫作	大分縣平民
陸軍歩兵一等卒	中屋市藏	大分縣平民
陸軍歩兵一等卒	加藤與吉	大分縣平民
陸軍歩兵一等卒	西原郷右衛門	大分縣平民
陸軍歩兵一等卒	大崩喜太郎	大分縣平民
陸軍歩兵一等卒	伊南藤市	大分縣平民
陸軍歩兵一等卒	多田繁太郎	大分縣平民
陸軍歩兵一等卒	中里長次郎	大分縣平民
陸軍歩兵一等卒	木森善太郎	大分縣平民
陸軍歩兵一等卒	鍛冶屋嘉吉	大分縣平民
陸軍歩兵一等卒	田上虎次郎	大分縣平民
陸軍歩兵一等卒	那須玉治郎	大分縣平民
陸軍歩兵一等卒	小代湖一郎	大分縣平民
陸軍歩兵一等卒	西道助右衛門	大分縣平民
陸軍歩兵一等卒	有村製袋八	大分縣平民
陸軍歩兵一等卒	村上鶴吉	大分縣平民
陸軍歩兵一等卒	高見文太郎	大分縣平民
陸軍歩兵一等卒	大塚吉之助	大分縣平民
陸軍歩兵一等卒	志水友八	大分縣平民
陸軍歩兵一等卒	中村勝次郎	大分縣平民
陸軍歩兵一等卒	福元二次郎	大分縣平民
陸軍歩兵一等卒	丸尾忠市	大分縣平民
陸軍歩兵一等卒	岩木市藏	大分縣平民
陸軍歩兵一等卒	山室傳次郎	大分縣平民
陸軍歩兵一等卒	高松二八	大分縣平民
陸軍歩兵一等卒	青柳伴五郎	大分縣平民

陸軍歩兵一等卒	近藤磯次	大分縣平民
陸軍歩兵一等卒	阿部安五郎	大分縣平民
陸軍歩兵一等卒	谷山吉之助	大分縣平民
陸軍歩兵一等卒	鶴戸道藏	大分縣平民
陸軍歩兵一等卒	山村徳太郎	大分縣平民
陸軍歩兵一等卒	久保直次郎	大分縣平民
陸軍歩兵一等卒	坂本辰藏	大分縣平民
陸軍歩兵一等卒	酒村盛太郎	大分縣平民
陸軍歩兵一等卒	中野作太郎	大分縣平民
陸軍歩兵一等卒	門司永吉	大分縣平民
陸軍歩兵一等卒	蒲地作次郎	大分縣平民
陸軍歩兵一等卒	佐藤松太郎	大分縣平民
陸軍歩兵一等卒	宿利庄市	大分縣平民
陸軍歩兵一等卒	東直太郎	大分縣平民
陸軍歩兵一等卒	成富吉次郎	大分縣平民
陸軍歩兵一等卒	西村有吉	大分縣平民
陸軍歩兵一等卒	中橋音松	大分縣平民
陸軍歩兵一等卒	篠原米太郎	大分縣平民
陸軍歩兵一等卒	安永伊吉郎	大分縣平民
陸軍歩兵一等卒	田代秀太郎	大分縣平民
陸軍歩兵一等卒	中村三作	大分縣平民
陸軍歩兵一等卒	溝上權六	大分縣平民
陸軍歩兵一等卒	深川元次郎	大分縣平民
陸軍歩兵一等卒	原寅吉	大分縣平民
陸軍歩兵一等卒	石原安太郎	大分縣平民
陸軍歩兵一等卒	尾聖辰次郎	大分縣平民
陸軍歩兵一等卒	横尾橋三郎	大分縣平民
陸軍歩兵一等卒	宮本章太郎	大分縣平民
陸軍歩兵一等卒	白水嘉一	大分縣平民
陸軍歩兵一等卒	山田初三郎	大分縣平民
陸軍歩兵一等卒	筒井榮吉	大分縣平民
陸軍歩兵一等卒	坂口芳太郎	大分縣平民

陸軍歩兵一等卒	橋本幸一	佐賀縣士族
陸軍歩兵一等卒	佐藤宇市	佐賀縣平民
陸軍歩兵一等卒	榎本喜代太郎	佐賀縣平民
陸軍歩兵一等卒	荒尾米吉	佐賀縣平民
陸軍歩兵一等卒	岸川千太郎	佐賀縣平民
陸軍歩兵一等卒	奥田彦三郎	佐賀縣平民
陸軍歩兵一等卒	太田峯太郎	佐賀縣平民
陸軍歩兵一等卒	古賀勝太郎	佐賀縣平民
陸軍歩兵一等卒	深谷七太郎	佐賀縣平民
陸軍歩兵一等卒	鶴吉桑一郎	佐賀縣平民
陸軍歩兵一等卒	古賀松次郎	佐賀縣平民
陸軍歩兵一等卒	永島秀吉	佐賀縣平民
陸軍歩兵一等卒	杉原彌次郎	佐賀縣平民
陸軍歩兵一等卒	園田善太郎	佐賀縣平民
陸軍歩兵一等卒	小田菊太郎	佐賀縣平民
陸軍歩兵一等卒	小島平太郎	佐賀縣平民
陸軍歩兵一等卒	西岡福松	佐賀縣平民
陸軍歩兵一等卒	白津鐵太郎	佐賀縣平民
陸軍歩兵一等卒	金光虎吉	佐賀縣平民
陸軍歩兵一等卒	鈴木松太郎	佐賀縣平民
陸軍歩兵一等卒	森雄助	佐賀縣士族
陸軍歩兵一等卒	酒井彦市	佐賀縣平民
陸軍歩兵一等卒	田中彌吉	佐賀縣平民
陸軍歩兵一等卒	古川幸市	佐賀縣平民
陸軍歩兵一等卒	徳富清吉	佐賀縣平民
陸軍歩兵一等卒	外尾楠太郎	佐賀縣平民
陸軍歩兵一等卒	小田眞市	佐賀縣平民
陸軍歩兵一等卒	内田忠三郎	佐賀縣平民
陸軍歩兵一等卒	岡忠三郎	佐賀縣平民
陸軍歩兵一等卒	鹽塚紋太郎	佐賀縣平民



陸軍歩兵一等卒	佐伯松次郎	福岡縣平民	陸軍歩兵一等卒	井上政之助	佐賀縣平民	陸軍歩兵一等卒	梅山崎次	大分縣平民
陸軍歩兵一等卒	平田市太郎	福岡縣平民	陸軍歩兵一等卒	富永松太郎	福岡縣平民	陸軍歩兵一等卒	田中末吉	佐賀縣平民
陸軍歩兵一等卒	樋口熊次郎	福岡縣平民	陸軍歩兵一等卒	山本梅吉	福岡縣平民	陸軍歩兵一等卒	中村初治	佐賀縣平民
陸軍歩兵一等卒	原伴太郎	福岡縣平民	陸軍歩兵一等卒	國武熊次郎	福岡縣平民	陸軍歩兵一等卒	古井千代	福岡縣平民
陸軍歩兵一等卒	濱本初治	佐賀縣平民	陸軍歩兵一等卒	徳重爲吉	福岡縣平民	陸軍歩兵一等卒	吉田重太郎	福岡縣平民
陸軍歩兵一等卒	中村佐太郎	佐賀縣平民	陸軍歩兵一等卒	米吉	福岡縣平民	陸軍歩兵一等卒	池上重太郎	福岡縣平民
陸軍歩兵一等卒	矢永熊吉	福岡縣平民	陸軍歩兵一等卒	吉宮三郎	佐賀縣平民	陸軍歩兵一等卒	川口文三郎	福岡縣平民
陸軍歩兵一等卒	松尾爲次郎	福岡縣平民	陸軍歩兵一等卒	福田千太郎	佐賀縣平民	陸軍歩兵一等卒	豐澤八十吉	福岡縣平民
陸軍歩兵一等卒	藤崎百太郎	福岡縣平民	陸軍歩兵一等卒	瀧武次郎	大分縣平民	陸軍歩兵一等卒	川崎眞一	福岡縣平民
陸軍歩兵一等卒	白石新太郎	福岡縣平民	陸軍歩兵一等卒	井手久米吉	福岡縣平民	陸軍歩兵一等卒	津上五太郎	福岡縣平民
陸軍歩兵一等卒	若狹金太郎	福岡縣平民	陸軍歩兵一等卒	日隈仲次	大分縣平民	陸軍歩兵一等卒	中西竹太郎	福岡縣平民
陸軍歩兵一等卒	宇都野太郎	佐賀縣平民	陸軍歩兵一等卒	井上久米吉	福岡縣平民	陸軍歩兵一等卒	久次清太郎	福岡縣平民
陸軍歩兵一等卒	山本實藏	大分縣平民	陸軍歩兵一等卒	井手儀太郎	福岡縣平民	陸軍歩兵一等卒	清水繁松	福岡縣平民
陸軍歩兵一等卒	待永友吉	佐賀縣平民	陸軍歩兵一等卒	藤尾重藏	福岡縣平民	陸軍歩兵一等卒	山崎太郎	福岡縣平民
陸軍歩兵一等卒	鹽塚重太郎	福岡縣平民	陸軍歩兵一等卒	末吉	佐賀縣平民	陸軍歩兵一等卒	矢野又郎	福岡縣平民
陸軍歩兵一等卒	古賀繁太郎	福岡縣平民	陸軍歩兵一等卒	佐藤源三	大分縣平民	陸軍歩兵一等卒	藤井貞次郎	福岡縣平民
陸軍歩兵一等卒	古賀久太郎	福岡縣平民	陸軍歩兵一等卒	本木龜太郎	福岡縣平民	陸軍歩兵一等卒	坂井三太郎	福岡縣平民
陸軍歩兵一等卒	古賀嘉太郎	福岡縣平民	陸軍歩兵一等卒	末繼利吉	福岡縣平民	陸軍歩兵一等卒	行德伊三郎	福岡縣平民
陸軍歩兵一等卒	有吉芳松	福岡縣平民	陸軍歩兵一等卒	原田虎吉	福岡縣平民	陸軍歩兵一等卒	江藤久米太郎	福岡縣平民
陸軍歩兵一等卒	坂田豐吉	福岡縣平民	陸軍歩兵一等卒	中川忠太郎	福岡縣平民	陸軍歩兵一等卒	伊藤久吉	福岡縣平民
陸軍歩兵一等卒	平井作一	佐賀縣平民	陸軍歩兵一等卒	能見與三吉	福岡縣平民	陸軍歩兵一等卒	佐藤熊次郎	福岡縣平民
陸軍歩兵一等卒	吉村龜吉	福岡縣平民	陸軍歩兵一等卒	梅野峰次	福岡縣平民	陸軍歩兵一等卒	新吉	福岡縣平民
陸軍歩兵一等卒	野田種吉	福岡縣平民	陸軍歩兵一等卒	瀨口三五郎	長崎縣平民	陸軍歩兵一等卒	嘉吉	福岡縣平民
陸軍歩兵一等卒	江口松元吉	佐賀縣平民	陸軍歩兵一等卒	北坂元一	長崎縣平民	陸軍歩兵一等卒	嘉吉	福岡縣平民
陸軍歩兵一等卒	江副虎次郎	佐賀縣平民	陸軍歩兵一等卒	川崎益三郎	福岡縣平民	陸軍歩兵一等卒	嘉吉	福岡縣平民
陸軍歩兵一等卒	坂井伊之助	佐賀縣平民	陸軍歩兵一等卒	三浦五郎	福岡縣平民	陸軍歩兵一等卒	嘉吉	福岡縣平民
陸軍歩兵一等卒	酒見伊三郎	福岡縣平民	陸軍歩兵一等卒	岩崎三吉	福岡縣平民	陸軍歩兵一等卒	嘉吉	福岡縣平民
陸軍歩兵一等卒	金川專太郎	福岡縣平民	陸軍歩兵一等卒	小井角太郎	佐賀縣平民	陸軍歩兵一等卒	嘉吉	福岡縣平民
陸軍歩兵一等卒	東島儀太郎	福岡縣平民	陸軍歩兵一等卒	宮崎伊八	福岡縣平民	陸軍歩兵一等卒	嘉吉	福岡縣平民
陸軍歩兵一等卒	井上岩吉	福岡縣平民	陸軍歩兵一等卒	田淵次之吉	福岡縣平民	陸軍歩兵一等卒	嘉吉	福岡縣平民
陸軍歩兵一等卒	石橋松次郎	福岡縣平民	陸軍歩兵一等卒	松尾百助	福岡縣平民	陸軍歩兵一等卒	嘉吉	福岡縣平民

陸軍歩兵一等卒	廣田利作	福岡縣平民	陸軍砲兵一等卒	小川市次郎	長崎縣平民	陸軍工兵一等卒	田崎末松	大分縣平民
陸軍歩兵一等卒	毛利十太郎	福岡縣平民	陸軍砲兵一等卒	藤田六右衛門	長崎縣平民	陸軍工兵一等卒	母里乙吉	福岡縣平民
陸軍歩兵一等卒	小川兵作	福岡縣平民	陸軍砲兵一等卒	堀元喜太郎	福岡縣平民	陸軍工兵一等卒	山口傳三	福岡縣平民
陸軍歩兵一等卒	野口巳吉	福岡縣平民	陸軍砲兵一等卒	佐藤今朝吉	福岡縣平民	陸軍工兵一等卒	山田傳吉	福岡縣平民
陸軍歩兵一等卒	米倉留藏	福岡縣平民	陸軍砲兵一等卒	木許庄三郎	大分縣平民	陸軍工兵一等卒	矢野誠吉	福岡縣平民
陸軍歩兵一等卒	岡本丑太郎	福岡縣平民	陸軍砲兵一等卒	東政直志	福岡縣平民	陸軍工兵一等卒	荒木嘉吉	福岡縣平民
陸軍歩兵一等卒	竹田安市	福岡縣平民	陸軍砲兵一等卒	若松直志	福岡縣平民	陸軍工兵一等卒	松本重明	福岡縣平民
陸軍歩兵一等卒	松尾資吉	福岡縣平民	陸軍砲兵一等卒	塚原政一	福岡縣平民	陸軍工兵一等卒	桑野忠藏	福岡縣平民
陸軍歩兵一等卒	山下豐吉	福岡縣平民	陸軍砲兵一等卒	本田壽吉	福岡縣平民	陸軍工兵一等卒	井上喜七	福岡縣平民
陸軍歩兵一等卒	宗野金次郎	佐賀縣平民	陸軍砲兵一等卒	桑山郡太郎	福岡縣平民	陸軍工兵一等卒	井上喜七	福岡縣平民
陸軍歩兵一等卒	中山清太郎	佐賀縣平民	陸軍砲兵一等卒	榎並富太郎	福岡縣平民	陸軍工兵一等卒	井上喜七	福岡縣平民
陸軍歩兵一等卒	土井竹次郎	佐賀縣平民	陸軍砲兵一等卒	古川伊助	福岡縣平民	陸軍工兵一等卒	井上喜七	福岡縣平民
陸軍歩兵一等卒	津留龜太郎	福岡縣平民	陸軍砲兵一等卒	川野理八	福岡縣平民	陸軍工兵一等卒	井上喜七	福岡縣平民
陸軍歩兵一等卒	志尾田章吉	福岡縣平民	陸軍砲兵一等卒	松木千代藏	福岡縣平民	陸軍工兵一等卒	井上喜七	福岡縣平民
陸軍歩兵一等卒	木下淺吉	福岡縣平民	陸軍砲兵一等卒	松本千代藏	福岡縣平民	陸軍工兵一等卒	井上喜七	福岡縣平民
陸軍歩兵一等卒	加藤辰三郎	大分縣平民	陸軍砲兵一等卒	安藤豐次郎	福岡縣平民	陸軍工兵一等卒	井上喜七	福岡縣平民
陸軍歩兵一等卒	山内万太郎	福岡縣平民	陸軍砲兵一等卒	應崎伊吉	福岡縣平民	陸軍工兵一等卒	井上喜七	福岡縣平民
陸軍歩兵一等卒	竹原勝男	福岡縣平民	陸軍砲兵一等卒	福本伊吉	福岡縣平民	陸軍工兵一等卒	井上喜七	福岡縣平民
陸軍歩兵一等卒	古木嘉一郎	福岡縣平民	陸軍砲兵一等卒	福本伊吉	福岡縣平民	陸軍工兵一等卒	井上喜七	福岡縣平民
陸軍歩兵一等卒	鐵留嶺市	福岡縣平民	陸軍砲兵一等卒	福本伊吉	福岡縣平民	陸軍工兵一等卒	井上喜七	福岡縣平民
陸軍歩兵一等卒	友納岩雄	福岡縣平民	陸軍砲兵一等卒	福本伊吉	福岡縣平民	陸軍工兵一等卒	井上喜七	福岡縣平民
陸軍歩兵一等卒	大平長三郎	福岡縣平民	陸軍砲兵一等卒	福本伊吉	福岡縣平民	陸軍工兵一等卒	井上喜七	福岡縣平民
陸軍歩兵一等卒	井崎嘉一郎	福岡縣平民	陸軍砲兵一等卒	福本伊吉	福岡縣平民	陸軍工兵一等卒	井上喜七	福岡縣平民
陸軍歩兵一等卒	竹下五七郎	福岡縣平民	陸軍砲兵一等卒	福本伊吉	福岡縣平民	陸軍工兵一等卒	井上喜七	福岡縣平民
陸軍歩兵一等卒	末永五三郎	福岡縣平民	陸軍砲兵一等卒	福本伊吉	福岡縣平民	陸軍工兵一等卒	井上喜七	福岡縣平民
陸軍歩兵一等卒	下沖次一郎	福岡縣平民	陸軍砲兵一等卒	福本伊吉	福岡縣平民	陸軍工兵一等卒	井上喜七	福岡縣平民
陸軍歩兵一等卒	古賀豐丸	福岡縣平民	陸軍砲兵一等卒	福本伊吉	福岡縣平民	陸軍工兵一等卒	井上喜七	福岡縣平民
陸軍歩兵一等卒	井上福太郎	福岡縣平民	陸軍砲兵一等卒	福本伊吉	福岡縣平民	陸軍工兵一等卒	井上喜七	福岡縣平民



陸軍重砲兵上等兵 佐々木乙吉 高知縣平民
陸軍重砲兵上等兵 中村 齋藤 福岡縣平民
陸軍重砲兵上等兵 牛島 實藏 福岡縣平民
陸軍重砲兵上等兵 森田 大吉 福岡縣平民
陸軍重砲兵上等兵 白石 政吉 福岡縣平民
陸軍重砲兵上等兵 松本 國吉 大分縣平民
陸軍重砲兵上等兵 石橋初太郎 福岡縣平民
陸軍重砲兵上等兵 清水 乙吉 福岡縣平民
陸軍重砲兵上等兵 荒木米太郎 長崎縣平民
陸軍重砲兵上等兵 穴井 繁市 大分縣平民
陸軍重砲兵上等兵 濱田善次郎 宮崎縣平民
陸軍重砲兵上等兵 松尾 春吉 福岡縣平民
陸軍重砲兵上等兵 近藤龍太郎 長崎縣平民

大木屋以下各官衙各部隊
陸軍一等軍醫正 山田 弘 茨城縣士族
陸軍二等軍醫正 福家 安定 香川縣平民
陸軍砲兵少佐 萩谷 德善 京都府士族
陸軍砲兵中尉 小宮山昌壽 靜岡縣平民
陸軍砲兵少尉 大島 興次 岐阜縣士族
陸軍砲兵中尉 原 瀧政 和歌山縣士族
陸軍砲兵少尉 西田 次六 長野縣士族
陸軍砲兵中尉 村瀬 尚伸 埼玉縣士族
陸軍砲兵少尉 林田 游龜 熊本縣士族
陸軍砲兵中尉 鈴木 清治 茨城縣士族
陸軍砲兵少尉 內藤鐵太郎 愛知縣平民

陸軍三等軍醫 伊地知喜之助 廣島縣士族
陸軍三等軍醫 正八位勳八等 小久保鐵三郎 愛知縣士族
陸軍重砲兵曹長 金山 勝道 茨城縣士族
陸軍重砲兵曹長 上野 武雄 三重縣平民
陸軍重砲兵曹長 小林福次郎 大分縣士族
陸軍工兵曹長 飯塚幸之介 福岡縣平民
陸軍工兵曹長 野村 龍男 福岡縣平民
陸軍工兵曹長 山崎 邦平 福岡縣平民
陸軍工兵曹長 脇田只四郎 宮崎縣平民
陸軍工兵曹長 大庭 景平 山梨縣平民
陸軍工兵曹長 福田 政智 長崎縣平民
陸軍工兵曹長 伊東富太郎 大分縣士族
陸軍工兵曹長 金島 利平 岡山縣平民
陸軍工兵曹長 橫尾 多吉 群馬縣平民
陸軍工兵曹長 小川 七郎 佐賀縣士族
陸軍工兵曹長 小笠原 一三 茨城縣士族
陸軍工兵曹長 小林利三郎 栃木縣士族
陸軍工兵曹長 古田幸治郎 岐阜縣平民
陸軍工兵曹長 河原田佐久 福島縣平民
陸軍工兵曹長 西岡 定輝 愛知縣士族
陸軍工兵曹長 高橋金次郎 新潟縣平民
陸軍工兵曹長 山崎 興吉 長崎縣平民
陸軍工兵曹長 竹野仙太郎 長崎縣士族
陸軍工兵曹長 牧村 謙吉 島根縣士族
陸軍工兵曹長 沼田 眞 千葉縣士族
陸軍工兵曹長 伊藤 巖 福井縣士族
陸軍工兵曹長 三股 吉造 山形縣士族

陸軍砲兵工役下長 作山 英三 茨城縣士族
陸軍砲兵工役下長 今村 眞吉 香川縣平民
陸軍砲兵工役下長 田口 銀作 靜岡縣平民
陸軍砲兵工役下長 高野 三郎 千葉縣平民
陸軍砲兵工役下長 波多野 眞三郎 福岡縣平民
陸軍砲兵工役下長 難波 眞一 福岡縣平民
陸軍砲兵工役下長 佐々木榮吉 岡山縣平民
陸軍砲兵工役下長 清水 正瑞 兵庫縣平民
陸軍砲兵工役下長 新谷 虎吉 新潟縣平民
陸軍砲兵工役下長 古賀小四郎 福岡縣平民
陸軍砲兵工役下長 上村桑三郎 愛知縣平民
陸軍砲兵工役下長 松本 嘉作 石川縣士族
陸軍砲兵工役下長 宮本三之助 愛知縣平民
陸軍砲兵工役下長 知原 幸吉 福井縣平民
陸軍砲兵工役下長 內藤初五郎 岡山縣平民
陸軍砲兵工役下長 松岡幹逸郎 山口縣平民
陸軍砲兵工役下長 岡島 貫之 熊本縣平民
陸軍砲兵工役下長 吉村勝太郎 熊本縣平民
陸軍砲兵工役下長 吉村 綱政 熊本縣士族
陸軍砲兵工役下長 坂本 榮一 佐賀縣平民
陸軍砲兵工役下長 井上 卯作 山形縣平民
陸軍砲兵工役下長 渡邊勝次郎 熊本縣平民
陸軍砲兵工役下長 中井兼次郎 熊本縣平民
陸軍砲兵工役下長 石川 朝鶴 島根縣平民
陸軍砲兵工役下長 大竹 繁藏 愛知縣平民
陸軍砲兵工役下長 高橋 繁藏 大阪府平民
陸軍砲兵工役下長 濱口虎五郎 高知縣平民
陸軍砲兵工役下長 佐藤 謙吉 宮崎縣平民
陸軍砲兵工役下長 齋藤 十郎 宮崎縣平民
陸軍砲兵工役下長 菊地 大學 宮崎縣平民

陸軍砲兵上等兵 吉村 總治 高知縣平民
陸軍砲兵上等兵 山口喜太郎 廣島縣士族
陸軍砲兵上等兵 小林又太郎 三重縣平民
陸軍砲兵上等兵 森 源順 宮崎縣平民
陸軍砲兵上等兵 遠藤龍右衛門 宮崎縣平民
陸軍砲兵上等兵 山崎 庄司 滋賀縣平民
陸軍砲兵上等兵 須藤太郎七 青森縣平民
陸軍砲兵上等兵 若林伊三郎 石川縣平民
陸軍砲兵上等兵 工藤吉太郎 青森縣平民
陸軍砲兵上等兵 齋藤次郎 富山縣平民
陸軍砲兵上等兵 確井亨太郎 富山縣平民
陸軍砲兵上等兵 佐藤 隆 兵庫縣平民
陸軍砲兵上等兵 本城 常吉 滋賀縣平民
陸軍砲兵上等兵 平野 庄治 滋賀縣平民
陸軍砲兵上等兵 福士 清藏 青森縣平民
陸軍砲兵上等兵 三宅 文吉 岡山縣平民
陸軍砲兵上等兵 中田安太郎 兵庫縣平民
陸軍砲兵上等兵 五十嵐定吉 青森縣平民
陸軍砲兵上等兵 木村三太郎 宮崎縣平民
陸軍砲兵上等兵 木村 眞助 宮崎縣平民
陸軍砲兵上等兵 小原 眞吉 宮崎縣平民
陸軍砲兵上等兵 藤井庄之助 大阪府平民
陸軍砲兵上等兵 上田市郎兵衛 大阪府平民
陸軍砲兵上等兵 本間 忠太 新潟縣平民
陸軍砲兵上等兵 佐々木七藏 新潟縣平民
陸軍砲兵上等兵 若鍋喜太郎 兵庫縣平民
陸軍砲兵上等兵 多田 彌藏 兵庫縣平民
陸軍砲兵上等兵 甲田金一郎 兵庫縣平民
陸軍砲兵上等兵 矢橋 福松 兵庫縣平民
陸軍砲兵上等兵 長谷川梅次郎 長野縣平民
陸軍砲兵上等兵 櫻庭 義正 千葉縣平民
陸軍砲兵上等兵 櫻庭 秋田 千葉縣平民
陸軍砲兵上等兵 土屋 傳藏 靜岡縣平民

陸軍砲兵一等卒 鈴木幸之助 島根縣平民
陸軍砲兵一等卒 岩崎 作次郎 富山縣平民
陸軍砲兵一等卒 岩崎 九次郎 富山縣平民
陸軍砲兵一等卒 今收 龜作 富山縣平民
陸軍砲兵一等卒 上田 庄六 長野縣平民
陸軍砲兵一等卒 下城 玉治 長野縣平民
陸軍砲兵一等卒 豐 常吉 長野縣平民
陸軍砲兵一等卒 椎名 元助 三重縣平民
陸軍砲兵一等卒 松島 豐太郎 三重縣平民
陸軍砲兵一等卒 世古 乙吉 三重縣平民
陸軍砲兵一等卒 香取常太郎 三重縣平民
陸軍砲兵一等卒 小林德太郎 新潟縣平民
陸軍砲兵一等卒 奧野 鐵藏 京都府平民
陸軍砲兵一等卒 後山橋兵衛 京都府平民
陸軍砲兵一等卒 小池 半次 栃木縣平民
陸軍砲兵一等卒 大平富三郎 栃木縣平民
陸軍砲兵一等卒 高木八百藏 新潟縣平民
陸軍砲兵一等卒 山口佐十郎 新潟縣平民
陸軍砲兵一等卒 江口太郎吉 新潟縣平民
陸軍砲兵一等卒 龜田 三郎 新潟縣平民
陸軍砲兵一等卒 堤 熊平 新潟縣平民
陸軍砲兵一等卒 丸田德次郎 新潟縣平民
陸軍砲兵一等卒 岸川 長吉 新潟縣平民
陸軍砲兵一等卒 齊藤 米吉 新潟縣平民
陸軍砲兵一等卒 岩田伊三郎 新潟縣平民
陸軍砲兵一等卒 新倉孝太郎 新潟縣平民
陸軍砲兵一等卒 大塚雄之助 新潟縣平民
陸軍砲兵一等卒 森本 之吉 新潟縣平民
陸軍砲兵一等卒 島根縣平民 島根縣平民
陸軍砲兵一等卒 熊本縣平民 熊本縣平民
陸軍砲兵一等卒 千葉縣平民 千葉縣平民
陸軍砲兵一等卒 是永爲太郎 千葉縣平民
陸軍砲兵一等卒 田村 巳之吉 福岡縣平民

陸軍砲兵一等卒 白石 富藏 福岡縣士族
陸軍砲兵一等卒 眞池 卯市 大分縣平民
陸軍砲兵一等卒 石原初太郎 長崎縣平民
陸軍砲兵一等卒 石木金三郎 長崎縣平民
陸軍砲兵一等卒 久保藤太郎 長崎縣平民
陸軍砲兵一等卒 木村爲五郎 長崎縣平民
陸軍砲兵一等卒 木村 仙太郎 福岡縣平民
陸軍砲兵一等卒 西村 大郎 福岡縣平民
陸軍砲兵一等卒 細井 倉吉 福岡縣平民
陸軍砲兵一等卒 菊池 平吉 福岡縣平民
陸軍砲兵一等卒 水村 鬼三藏 新潟縣平民
陸軍砲兵一等卒 瀧瀬 九十郎 新潟縣平民
陸軍砲兵一等卒 田原市太郎 新潟縣平民
陸軍砲兵一等卒 上條 昭吉 新潟縣平民
陸軍砲兵一等卒 柳 米三郎 新潟縣平民
陸軍砲兵一等卒 佐藤 峰吉 新潟縣平民
陸軍砲兵一等卒 常世田茂助 新潟縣平民
陸軍砲兵一等卒 中村 春吉 新潟縣平民
陸軍砲兵一等卒 前田 勝平 新潟縣平民
陸軍砲兵一等卒 根岸 豐太郎 新潟縣平民
陸軍砲兵一等卒 重田 儀一 新潟縣平民
陸軍砲兵一等卒 川名 庄太郎 新潟縣平民
陸軍砲兵一等卒 鈴木金太郎 新潟縣平民
陸軍砲兵一等卒 岩瀬 眞一 新潟縣平民
陸軍砲兵一等卒 高橋 政範 新潟縣平民
陸軍砲兵一等卒 後藤 嘉一 新潟縣平民
陸軍砲兵一等卒 小川 佐十郎 新潟縣平民
陸軍砲兵一等卒 小川 八十八 新潟縣平民
陸軍砲兵一等卒 丸川 彌七 新潟縣平民
陸軍砲兵一等卒 岩田新右衛門 愛知縣平民





陸軍看病人	王木治三郎	東京府平民
陸軍看病人	若松貫之助	千葉縣平民
陸軍看病人	萩田小金四郎	北海縣平民
陸軍看病人	金子米吉	千葉縣平民
陸軍看病人	福澤清吉	東京府平民
陸軍看病人	佐々木榮太郎	島根縣平民
陸軍看病人	小廣川順作	廣島縣平民
陸軍看病人	平池光次郎	東京府平民
陸軍看病人	山田祐三	廣島縣平民
陸軍看病人	秋田三之助	廣島縣平民
陸軍看病人	秋田義夫	愛知縣平民
陸軍看病人	伴治三郎	福井縣平民
陸軍看病人	大貨留吉	茨城縣平民
陸軍看病人	森島嘉一郎	熊本縣平民
陸軍看病人	遠藤光太郎	島取縣平民
陸軍看病人	片野幸太郎	栃木縣平民
陸軍看病人	森馬司一郎	東京府平民
陸軍看病人	森田太郎	愛知縣平民
陸軍看病人	山田梅三郎	三重縣平民
陸軍看病人	松田仙太郎	三重縣平民
陸軍看病人	山田丈太郎	愛知縣平民
陸軍看病人	日比野益衛	愛知縣平民
陸軍看病人	北村久平	長野縣平民
陸軍看病人	宇加治昌英	茨城縣平民
陸軍看病人	岡村芳太郎	廣島縣平民
陸軍看病人	高田福次郎	熊本縣平民
陸軍看病人	林田延行	熊本縣平民
陸軍看病人	廣田發吉	福岡縣平民
陸軍看病人	三井覺太郎	東京府平民
陸軍看病人	大塚敬愛	富山縣平民
陸軍看病人	横田喜三郎	廣島縣平民

近衛師團

陸軍看病人	須藤捨次郎	三重縣平民
陸軍看病人	井島仁作	熊本縣平民
陸軍看病人	清野勝守	青森縣平民
陸軍看病人	大井碩士	福井縣平民
陸軍看病人	富岡堯文	東京府平民
陸軍看病人	門田見陳平	宮崎縣平民
陸軍看病人	後宮治則	京都府平民
陸軍看病人	矢野金彌	石川縣平民
陸軍看病人	川崎五郎	茨城縣平民
陸軍看病人	伊藤三省	愛知縣平民
陸軍看病人	田村正俊	東京府平民
陸軍看病人	伊藤隆	東京府平民
陸軍看病人	野野村右衛門	滋賀縣平民
陸軍看病人	平谷眞良	千葉縣平民
陸軍看病人	三浦藏太郎	大阪府平民
陸軍看病人	有馬市助	福岡縣平民
陸軍看病人	野口桂藏	廣島縣平民
陸軍看病人	鈴木小竹	三重縣平民
陸軍看病人	山本威良	和歌山縣平民
陸軍看病人	三上久吉	滋賀縣平民
陸軍看病人	戶田千吉	島取縣平民
陸軍看病人	正木信次郎	廣島縣平民
陸軍看病人	山本岩吉	岡山縣平民
陸軍看病人	阿部防園治	高知縣平民
陸軍看病人	網野辨義	島根縣平民
陸軍看病人	土屋梅吉	愛知縣平民
陸軍看病人	安積隆次郎	大阪府平民

陸軍看病人	田中宇之助	京都府平民
陸軍看病人	佐武龜太郎	石川縣平民
陸軍看病人	池田不之夫	靜岡縣平民
陸軍看病人	松田周平	山梨縣平民
陸軍看病人	本田昌清	滋賀縣平民
陸軍看病人	福井彌吉	山口縣平民
陸軍看病人	佐古菊之進	千葉縣平民
陸軍看病人	伊藤惣治郎	兵庫縣平民
陸軍看病人	川水勘太郎	廣島縣平民
陸軍看病人	鈴木七三吉	千葉縣平民
陸軍看病人	櫻澤周作	新潟縣平民
陸軍看病人	高見澤新吾	長野縣平民
陸軍看病人	栗林美太郎	長野縣平民
陸軍看病人	櫻井初次	新潟縣平民
陸軍看病人	太田鹿藏	廣島縣平民
陸軍看病人	豊海	山口縣平民
陸軍看病人	横原	山梨縣平民
陸軍看病人	塚原	愛知縣平民
陸軍看病人	村田定次郎	愛知縣平民
陸軍看病人	石垣熊太郎	山梨縣平民
陸軍看病人	北井駒吉	山梨縣平民
陸軍看病人	別能菊藏	山口縣平民
陸軍看病人	池田壯三郎	山梨縣平民
陸軍看病人	園田定雄	山梨縣平民
陸軍看病人	吉田嘉雄	熊本縣平民
陸軍看病人	佐藤末吉	熊本縣平民
陸軍看病人	鈴木鹿藏	福岡縣平民
陸軍看病人	千谷敏克	高知縣平民
陸軍看病人	安光茂太郎	高知縣平民
陸軍看病人	山本修次郎	三重縣平民
陸軍看病人	櫻井宿直	栃木縣平民

陸軍步兵上等兵	上山喜代松	奈良縣平民
陸軍步兵上等兵	杉本淺五郎	愛知縣平民
陸軍步兵上等兵	難波孟二郎	岡山縣平民
陸軍步兵上等兵	梶井周藏	奈良縣平民
陸軍步兵上等兵	郡司音治郎	福島縣平民
陸軍步兵上等兵	長谷尾道平	神戶縣平民
陸軍步兵上等兵	鈴木定太郎	靜岡縣平民
陸軍步兵上等兵	大堤定治	秋田縣平民
陸軍步兵上等兵	後藤林太	大分縣平民
陸軍步兵上等兵	中後武夫	兵庫縣平民
陸軍步兵上等兵	山内開	岐阜縣平民
陸軍步兵上等兵	佐藤繁太	山形縣平民
陸軍步兵上等兵	宮島仙次郎	長野縣平民
陸軍步兵上等兵	清塚定吉	新潟縣平民
陸軍步兵上等兵	齋藤辰次郎	大阪府平民
陸軍步兵上等兵	河村定吉	愛媛縣平民
陸軍步兵上等兵	三木耕堂	岡山縣平民
陸軍步兵上等兵	山田政太郎	靜岡縣平民
陸軍步兵上等兵	芳賀靜	山梨縣平民
陸軍步兵上等兵	長南庄助	山梨縣平民
陸軍步兵上等兵	瀧口得太郎	千葉縣平民
陸軍步兵上等兵	中村育治郎	千葉縣平民
陸軍步兵上等兵	生井辰三郎	茨城縣平民
陸軍步兵上等兵	澤野助右衛門	滋賀縣平民
陸軍步兵上等兵	須田祐藏	新潟縣平民
陸軍步兵上等兵	須谷福松	兵庫縣平民
陸軍步兵上等兵	竹内莊一郎	長野縣平民
陸軍步兵上等兵	田中吉太郎	山形縣平民
陸軍步兵上等兵	國井寅次郎	茨城縣平民
陸軍步兵上等兵	三浦赤太郎	埼玉縣平民
陸軍步兵上等兵	海沼庄八	山形縣平民
陸軍步兵上等兵	五十嵐時次郎	山形縣平民
陸軍步兵上等兵	根本寅松	千葉縣平民

陸軍工兵上等兵	西口種吉	兵庫縣平民
陸軍工兵上等兵	小林兼五郎	長崎縣平民
陸軍工兵上等兵	田中真之介	兵庫縣平民
陸軍工兵上等兵	有馬純孝	廣島縣平民
陸軍工兵上等兵	吉田乙松	廣島縣平民
陸軍工兵上等兵	鳥田定海	埼玉縣平民
陸軍工兵上等兵	佐藤製太郎	千葉縣平民
陸軍工兵上等兵	菊地龜吉	長野縣平民
陸軍工兵上等兵	齋藤敬藏	山形縣平民
陸軍工兵上等兵	中村榮次郎	岡山縣平民
陸軍工兵上等兵	加藤庄次郎	愛知縣平民
陸軍工兵上等兵	久保澤太郎	岡山縣平民
陸軍工兵上等兵	川口楠松	三重縣平民
陸軍工兵上等兵	小野定吉	三重縣平民
陸軍工兵上等兵	林田米藏	京都府平民
陸軍工兵上等兵	加藤竹次郎	愛知縣平民
陸軍工兵上等兵	栗田辰之介	茨城縣平民
陸軍工兵上等兵	田口繁藏	埼玉縣平民
陸軍工兵上等兵	岡崎龜太郎	和歌山縣平民
陸軍工兵上等兵	時實龍五郎	岡山縣平民
陸軍工兵上等兵	松崎與助	大分縣平民
陸軍工兵上等兵	内海治平	千葉縣平民
陸軍工兵上等兵	小網岩松	宮崎縣平民
陸軍工兵上等兵	石川太三郎	山口縣平民
陸軍工兵上等兵	藤本助藏	兵庫縣平民
陸軍工兵上等兵	堀平	新潟縣平民
陸軍工兵上等兵	堀平久三郎	三重縣平民
陸軍工兵上等兵	秋本序一	廣島縣平民

陸軍步兵一等卒	石井豐丸	山梨縣平民
陸軍步兵一等卒	淺野重治	愛知縣平民
陸軍步兵一等卒	佐藤吉治	秋田縣平民
陸軍步兵一等卒	西卷興作	新潟縣平民
陸軍步兵一等卒	土田太吉	兵庫縣平民
陸軍步兵一等卒	山中傳藏	三重縣平民
陸軍步兵一等卒	安島守正	秋田縣平民
陸軍步兵一等卒	田島鐵馬	高知縣平民
陸軍步兵一等卒	丸田常四郎	長崎縣平民
陸軍步兵一等卒	山崎百馬	長崎縣平民
陸軍步兵一等卒	佐橋金五郎	愛知縣平民
陸軍步兵一等卒	高橋久太夫	兵庫縣平民
陸軍步兵一等卒	船越喜一郎	兵庫縣平民
陸軍步兵一等卒	木村幸太郎	靜岡縣平民
陸軍步兵一等卒	渡邊龍藏	靜岡縣平民
陸軍步兵一等卒	宇井勘左衛門	愛知縣平民
陸軍步兵一等卒	長谷川鈴太郎	和歌山縣平民
陸軍步兵一等卒	笹森連	青森縣平民
陸軍步兵一等卒	矢野與三郎	石川縣平民
陸軍步兵一等卒	渡邊石藏	福井縣平民
陸軍步兵一等卒	堀内由之助	福井縣平民
陸軍步兵一等卒	原山濱一郎	兵庫縣平民
陸軍步兵一等卒	藤川隆四郎	廣島縣平民
陸軍步兵一等卒	末野矢太郎	廣島縣平民
陸軍步兵一等卒	米田隆次郎	廣島縣平民
陸軍步兵一等卒	森兼助	兵庫縣平民
陸軍步兵一等卒	能々栗太郎	石川縣平民
陸軍步兵一等卒	大川吉郎	群馬縣平民
陸軍步兵一等卒	西川久衛	高知縣平民
陸軍步兵一等卒	中村長吉	福井縣平民



陸軍工兵一等卒	重藤西之助	茨城縣平民
陸軍輜重兵一等卒	小沼 敏	茨城縣平民
陸軍輜重兵二等卒	小澤 若松	茨城縣平民
陸軍輜重兵三等卒	佐藤嘉之助	茨城縣平民
陸軍輜重兵四等卒	有賀 鏡	茨城縣平民
陸軍輜重兵五等卒	近藤 正作	茨城縣平民
陸軍輜重兵六等卒	野澤 藤造	茨城縣平民
陸軍輜重兵七等卒	內田 龍造	茨城縣平民
陸軍輜重兵八等卒	小森 捨藏	茨城縣平民
陸軍輜重兵九等卒	大谷 倉七	茨城縣平民
陸軍輜重兵十等卒	竹内幾太郎	茨城縣平民
陸軍輜重兵十一等卒	深井重次郎	茨城縣平民
陸軍輜重兵十二等卒	福岡幸太郎	茨城縣平民
陸軍輜重兵十三等卒	小川 常藏	茨城縣平民
陸軍輜重兵十四等卒	江口權三郎	茨城縣平民
陸軍輜重兵十五等卒	米村 德平	茨城縣平民
陸軍輜重兵十六等卒	今井 榮松	茨城縣平民
陸軍輜重兵十七等卒	神山榮太郎	茨城縣平民
陸軍輜重兵十八等卒	齋藤源太郎	茨城縣平民
陸軍輜重兵十九等卒	中尾重五郎	茨城縣平民
陸軍輜重兵二十等卒	大草友太郎	茨城縣平民
陸軍輜重兵二十一等卒	道下太郎助	茨城縣平民
陸軍輜重兵二十二等卒	島中 廣藏	茨城縣平民
陸軍輜重兵二十三等卒	陣野辰之助	茨城縣平民
陸軍輜重兵二十四等卒	國納 理吉	茨城縣平民
陸軍輜重兵二十五等卒	習田勳四郎	茨城縣平民
陸軍輜重兵二十六等卒	田中甚之助	茨城縣平民
陸軍輜重兵二十七等卒	山森利三郎	茨城縣平民
陸軍輜重兵二十八等卒	金井 寅吉	茨城縣平民
陸軍輜重兵二十九等卒	草刈 新七	茨城縣平民
陸軍輜重兵三十等卒	山形縣平民	茨城縣平民

陸軍輜重兵一等卒	野中治太郎	高知縣平民
陸軍輜重兵二等卒	前田 定治	高知縣平民
陸軍輜重兵三等卒	東 春次郎	高知縣平民
陸軍輜重兵四等卒	小野 猪平	高知縣平民
陸軍輜重兵五等卒	藤田 久介	高知縣平民
陸軍輜重兵六等卒	吉岡 久介	高知縣平民
陸軍輜重兵七等卒	吉川 仁七	高知縣平民
陸軍輜重兵八等卒	內田 貞吉	高知縣平民
陸軍輜重兵九等卒	野地 益藏	高知縣平民
陸軍輜重兵十等卒	山本 又吉	高知縣平民
陸軍輜重兵十一等卒	豐田 吉吉	高知縣平民
陸軍輜重兵十二等卒	光永六之進	高知縣平民
陸軍輜重兵十三等卒	酒井 新次	高知縣平民
陸軍輜重兵十四等卒	竹内與茂吉	高知縣平民
陸軍輜重兵十五等卒	松永直三郎	高知縣平民
陸軍輜重兵十六等卒	內海芳太郎	高知縣平民
陸軍輜重兵十七等卒	新原久三郎	高知縣平民
陸軍輜重兵十八等卒	中津未太郎	高知縣平民
陸軍輜重兵十九等卒	新津三郎	高知縣平民
陸軍輜重兵二十等卒	小林 喜六	高知縣平民
陸軍輜重兵二十一等卒	上野市太郎	高知縣平民
陸軍輜重兵二十二等卒	安達翁治郎	高知縣平民
陸軍輜重兵二十三等卒	濱口 九平	高知縣平民
陸軍輜重兵二十四等卒	田中寬一郎	高知縣平民
陸軍輜重兵二十五等卒	三輪小三郎	高知縣平民
陸軍輜重兵二十六等卒	伊藤禮四郎	高知縣平民
陸軍輜重兵二十七等卒	井上佐之助	高知縣平民
陸軍輜重兵二十八等卒	河邊健之助	高知縣平民
陸軍輜重兵二十九等卒	前田 友吉	高知縣平民
陸軍輜重兵三十等卒	三重縣平民	高知縣平民

陸軍輜重兵一等卒	國井市太郎	栃木縣平民
陸軍輜重兵二等卒	佐原 與市	栃木縣平民
陸軍輜重兵三等卒	高野 助二	栃木縣平民
陸軍輜重兵四等卒	大野 養助	栃木縣平民
陸軍輜重兵五等卒	岩井久左衛門	栃木縣平民
陸軍輜重兵六等卒	大門 久市	栃木縣平民
陸軍輜重兵七等卒	菊田 鹿吉	栃木縣平民
陸軍輜重兵八等卒	小野 源吉	栃木縣平民
陸軍輜重兵九等卒	十河 岩吉	栃木縣平民
陸軍輜重兵十等卒	矢崎 盛作	栃木縣平民
陸軍輜重兵十一等卒	鶴田淺次郎	栃木縣平民
陸軍輜重兵十二等卒	淺川今朝太郎	栃木縣平民
陸軍輜重兵十三等卒	工藤 長助	栃木縣平民
陸軍輜重兵十四等卒	小林 五作	栃木縣平民
陸軍輜重兵十五等卒	江森 良平	栃木縣平民
陸軍輜重兵十六等卒	大場 德吉	栃木縣平民
陸軍輜重兵十七等卒	井村 守次	栃木縣平民
陸軍輜重兵十八等卒	前野 總太郎	栃木縣平民
陸軍輜重兵十九等卒	山口 友吉	栃木縣平民
陸軍輜重兵二十等卒	山西 伊藏	栃木縣平民
陸軍輜重兵二十一等卒	兒玉 桐藏	栃木縣平民
陸軍輜重兵二十二等卒	北澤愛三郎	栃木縣平民
陸軍輜重兵二十三等卒	神田安三郎	栃木縣平民
陸軍輜重兵二十四等卒	兒島 常八	栃木縣平民
陸軍輜重兵二十五等卒	庄 萬吉	栃木縣平民
陸軍輜重兵二十六等卒	木全勇次郎	栃木縣平民
陸軍輜重兵二十七等卒	矢部儀三郎	栃木縣平民
陸軍輜重兵二十八等卒	山田市五郎	栃木縣平民
陸軍輜重兵二十九等卒	手塚角次郎	栃木縣平民
陸軍輜重兵三十等卒	木村喜太郎	栃木縣平民
陸軍輜重兵三十一等卒	上如彌三郎	栃木縣平民
陸軍輜重兵三十二等卒	兵庫縣平民	栃木縣平民

陸軍步兵二等卒	山北仙治郎	三重縣平民
陸軍步兵二等卒	信川 常松	三重縣平民
陸軍步兵二等卒	緒方 末吉	三重縣平民
陸軍步兵二等卒	藤木四郎三郎	三重縣平民
陸軍步兵二等卒	高津幾太郎	三重縣平民
陸軍步兵二等卒	矢島金次郎	三重縣平民
陸軍步兵二等卒	河野繁次郎	三重縣平民
陸軍步兵二等卒	丸山 新治	三重縣平民
陸軍步兵二等卒	須賀金太郎	三重縣平民
陸軍步兵二等卒	淺村 常吉	三重縣平民
陸軍步兵二等卒	西山孫右衛門	三重縣平民
陸軍步兵二等卒	大平 傳次	三重縣平民
陸軍步兵二等卒	河村 龜吉	三重縣平民
陸軍步兵二等卒	牛田 廣藏	三重縣平民
陸軍步兵二等卒	前田音之助	三重縣平民
陸軍步兵二等卒	竹林 吉十	三重縣平民
陸軍步兵二等卒	佐々木寅治	三重縣平民
陸軍步兵二等卒	牧野兵右衛門	三重縣平民
陸軍步兵二等卒	栗月 仙藏	三重縣平民
陸軍步兵二等卒	横田 正雄	三重縣平民
陸軍步兵二等卒	澤田 芳松	三重縣平民
陸軍步兵二等卒	永島 彦藏	三重縣平民
陸軍步兵二等卒	古屋幸之助	三重縣平民
陸軍步兵二等卒	宇都宮吉之助	三重縣平民
陸軍步兵二等卒	谷 隆吉	三重縣平民
陸軍步兵二等卒	高橋 宗春	三重縣平民
陸軍步兵二等卒	岡中 岩吉	三重縣平民
陸軍步兵二等卒	本島三郎	三重縣平民
陸軍步兵二等卒	山西 龜吉	三重縣平民
陸軍步兵二等卒	山田 嘉助	三重縣平民
陸軍步兵二等卒	山田 嘉助	三重縣平民
陸軍步兵二等卒	山田 嘉助	三重縣平民
陸軍步兵二等卒	山田 嘉助	三重縣平民

陸軍步兵二等卒	加藤鍋二郎	愛知縣平民
陸軍步兵二等卒	牛島芳次郎	愛知縣平民
陸軍步兵二等卒	長谷部 稔	愛知縣平民
陸軍步兵二等卒	角田儀三郎	愛知縣平民
陸軍步兵二等卒	川田 康吉	愛知縣平民
陸軍步兵二等卒	青柳彦太郎	愛知縣平民
陸軍步兵二等卒	高野 源吉	愛知縣平民
陸軍步兵二等卒	高橋 直吉	愛知縣平民
陸軍步兵二等卒	松井 龍治	愛知縣平民
陸軍步兵二等卒	山内才次郎	愛知縣平民
陸軍步兵二等卒	岩崎榮之助	愛知縣平民
陸軍步兵二等卒	岡庭 精一	愛知縣平民
陸軍步兵二等卒	松尾 忠次	愛知縣平民
陸軍步兵二等卒	森田 寅藏	愛知縣平民
陸軍步兵二等卒	吉田友次郎	愛知縣平民
陸軍步兵二等卒	竹下 要吉	愛知縣平民
陸軍步兵二等卒	杉山 政吉	愛知縣平民
陸軍步兵二等卒	鈴木 與吉	愛知縣平民
陸軍步兵二等卒	吉田健之介	愛知縣平民
陸軍步兵二等卒	曾根 鉦吾	愛知縣平民
陸軍步兵二等卒	佐藤 利助	愛知縣平民
陸軍步兵二等卒	永田菊之助	愛知縣平民
陸軍步兵二等卒	秋山 桃藏	愛知縣平民
陸軍步兵二等卒	守賀康之助	愛知縣平民
陸軍步兵二等卒	菅村 米吉	愛知縣平民
陸軍步兵二等卒	長谷川久之丞	愛知縣平民
陸軍步兵二等卒	清水三之助	愛知縣平民
陸軍步兵二等卒	沼田榮太郎	愛知縣平民
陸軍步兵二等卒	町田房太郎	愛知縣平民
陸軍步兵二等卒	河西菊五郎	愛知縣平民

陸軍工兵二等卒	秋元 林藏	東京府平民
陸軍工兵二等卒	稻垣作五郎	東京府平民
陸軍工兵二等卒	羽根勝太郎	東京府平民
陸軍工兵二等卒	堀川 忠作	東京府平民
陸軍工兵二等卒	安藤 貞吉	東京府平民
陸軍工兵二等卒	本橋 秀吉	東京府平民
陸軍工兵二等卒	庄 伊介	東京府平民
陸軍工兵二等卒	丸山三治郎	東京府平民
陸軍工兵二等卒	重田元治郎	東京府平民
陸軍工兵二等卒	小澤利之作	東京府平民
陸軍工兵二等卒	田中毛佐松	東京府平民
陸軍工兵二等卒	高見澤龜一	東京府平民
陸軍工兵二等卒	中谷 信二	東京府平民
陸軍工兵二等卒	萩原實三郎	東京府平民
陸軍工兵二等卒	鬼澤 三藏	東京府平民
陸軍工兵二等卒	花岡和嘉藏	東京府平民
陸軍工兵二等卒	齊藤治太郎	東京府平民
陸軍工兵二等卒	日光 源藏	東京府平民
陸軍工兵二等卒	高橋駒次郎	東京府平民
陸軍工兵二等卒	桃井喜代八	東京府平民
陸軍工兵二等卒	小川辰五郎	東京府平民
陸軍工兵二等卒	比留川九一	東京府平民
陸軍工兵二等卒	羽田 糸造	東京府平民
陸軍工兵二等卒	鈴木 半造	東京府平民
陸軍工兵二等卒	柳澤助次郎	東京府平民
陸軍工兵二等卒	中山安五郎	東京府平民
陸軍工兵二等卒	武井 龜吉	東京府平民
陸軍工兵二等卒	小林介之助	東京府平民
陸軍工兵二等卒	平野松治郎	東京府平民
陸軍工兵二等卒	吉野 龜一	東京府平民
陸軍工兵二等卒	桃井 歸一	東京府平民
陸軍工兵二等卒	長野縣平民	東京府平民

